

Gäste und Übernachtungen im Reiseverkehr Nordrhein-Westfalens

Juni 2006

Herausgegeben vom
Landesamt für Datenverarbeitung und Statistik Nordrhein-Westfalen
Mauerstraße 51, 40476 Düsseldorf • Postfach 10 11 05, 40002 Düsseldorf
Telefon 0211 9449-01 • Telefax 0211 442006
Internet: <http://www.lds.nrw.de>
E-Mail: poststelle@lds.nrw.de

Erschienen im September 2006

Preis der gedruckten Ausgabe:
5,10 EUR (Jahresbezugspreis 51,00 EUR)

Eine kostenlose PDF-Version dieser Ausgabe finden Sie
zum Download im Webshop des LDS NRW.

© Landesamt für Datenverarbeitung und Statistik NRW, Düsseldorf, 2006
Vervielfältigung und Verbreitung, auch auszugsweise, mit Quellenangabe
gestattet.

Inhalt

	Seite
Vorbemerkungen	5
Grafiken	6
Tabellenteil	
1. Entwicklung der Ankünfte und Übernachtungen	11
2. Kapazität und Leistung der Beherbergungsstätten im Juni 2006 nach	
2.1 Gemeinden	12
2.2 Gemeindegruppen und Betriebsarten	26
2.3 Reisegebieten und Betriebsarten	30
2.4 Reisegebieten und Herkunftsländern	34
3. Leistung der Beherbergungsstätten von Januar bis Juni 2006 nach	
3.1 Gemeinden	46
3.2 Gemeindegruppen und Betriebsarten	60
3.3 Reisegebieten und Betriebsarten	64
3.4 Reisegebieten und Herkunftsländern	68
4. Leistung der Campingplätze nach Herkunftsländern	80
Karte	
Reisegebiete in Nordrhein-Westfalen	85
Übersicht über die neuen Reisegebiete / Regionen in Nordrhein-Westfalen	87
Karte	
Kur- und Erholungsorte in Nordrhein-Westfalen	91
Verzeichnis der Kurorte und Erholungsorte in Nordrhein-Westfalen	93
Veröffentlichungen	96

Zeichenerklärung

(nach DIN 55 301)

- 0 weniger als die Hälfte von 1 in der letzten besetzten Stelle, jedoch mehr als nichts
- nichts vorhanden (genau null)
- . Zahlenwert unbekannt oder geheim zu halten
- x Tabellenfach gesperrt, weil Aussage nicht sinnvoll
- . . . Angabe fällt später an

Hinweis

Abweichungen in den Summen ergeben sich aus dem Runden der Einzelwerte.

Eventuelle Abweichungen der Monatswerte in Tabelle 1 gegenüber den Monatswerten vorangegangener Statistischer Berichte ergeben sich durch Nachmeldungen.

Vorbemerkungen

In der Beherbergungsstatistik des Reiseverkehrs werden monatlich die angekommenen Gäste und Gästeübernachtungen in Beherbergungsbetrieben und auf Campingplätzen erfasst, wobei die Gäste aus dem Ausland nach dem Herkunftsland (ständiger Wohnsitz) untergliedert werden. Bei Beherbergungsbetrieben wird die Zahl der angebotenen Betten und bei Campingplätzen die Zahl der angebotenen Stellplätze erhoben. Einmal jährlich wird bei Betrieben der klassischen Hotellerie zum Stichtag 31. Juli die Zahl der angebotenen Gästezimmer erfasst und in der Juli-Ausgabe dieses Berichts veröffentlicht.

Die Rechtsgrundlage dieser Erhebung ist das „Gesetz zur Neuordnung der Statistik über die Beherbergung im Reiseverkehr (Beherbergungsstatistikgesetz – BeherbStatG) vom 22. Mai. 2002“ (BGBl. I S. 1642). Nach § 3 (I) dieses Gesetzes werden nur Beherbergungsstätten in die Erhebung einbezogen, die gleichzeitig mehr als acht Gäste vorübergehend aufnehmen können.

Darstellung der Ergebnisse

Die vorliegenden Monatsergebnisse enthalten vorläufige Zahlen. In der Regel weichen aber die endgültigen Ergebnisse nur geringfügig davon ab. In den aufsummierten Teiljahresergebnissen im zweiten Teil des Berichtes fließen jeweils nachträgliche Meldungen von Beherbergungsbetrieben ein, so dass diese Ergebnisse im Laufes des Jahres beständiger werden.

Zurzeit gibt es in Nordrhein-Westfalen acht Gemeinden (von 396), die keine Beherbergungsstätte mit mehr als acht Betten haben. Sie werden in der Erhebung nicht berücksichtigt.

Die Zahl der prädikatisierten Orte in Nordrhein-Westfalen beträgt zurzeit 69. Darunter befinden sich 9 Mineral-, Moor-, Sole- und Thermalbäder, 4 Heilklimatische Kurorte, 8 Kneippkurorte, 4 Kneippheilbäder, 17 Luftkurorte und 27 Erholungsorte. Eine Übersicht der Lage dieser Orte finden Sie am Ende des Berichtes.

Campingplätze und Boardinghouses

Ab dem Berichtsmonat Januar 2004 werden die Gästeankünfte und –übernachtungen für alle Beherbergungsbetriebe einschl. der Campingplätze ausgewiesen. In der fachlichen Gliederung nach Betriebsarten werden ab diesem Zeitpunkt die Campingplätze als eigenständige Betriebsart dargestellt. Wegen des großen Interesses an den Herkunftsländern ausländischer Camper wird die Tabelle 4 aber weiterhin beibehalten.

Boardinghouses sind definitionsgemäß Beherbergungsstätten ohne angebotene Verpflegung, jedoch mit Kochgelegenheit. Ein hotelähnlicher Service ergänzt die Leistung dieses Hauses. Aufgrund ihrer geringen Anzahl in NRW unterliegen die Daten von Boardinghouses der Geheimhaltung. Daher werden sie mit den Erholungs-, Ferien- und Schulungsheimen in einer Summe ausgewiesen.

Geänderte Reisegebiete

Ab Berichtsmonat Januar 2005 umfasst zum einen das Reisegebiet „Köln und Region“ die Ergebnisse der kreisfreien Stadt Köln und die des Rhein-Erft-Kreises. Zum anderen werden unter dem neuen Namen „Düsseldorf und Kreis Mettmann“ die Ergebnisse der beiden Verwaltungsbezirke dargestellt. Eine Übersicht der aktuellen geographischen Abgrenzung der Reisegebiete befindet sich am Ende des Berichtes.

Wegfall der Zimmerauslastung

Ab dem Berichtsmonat Juni 2005 werden die Angaben zur Belegung der Gästezimmer in der Hotellerie nicht mehr erhoben. Die Erfahrungen in der Praxis haben gezeigt, dass mit diesem Merkmal große Belastungen für die Berichtspflichtigen verbunden waren. Der Aussagewert des Merkmals hat diesen Erhebungsaufwand nicht gerechtfertigt.

Aus demselben Grund wird die Anzahl der Gästezimmer in der Hotellerie nur noch jährlich zum Stichtag 31.07. erhoben.

Neue Herkunftsländer

Ab Berichtsmonat Januar 2006 werden bei der Darstellung der Ergebnisse nach Herkunftsländern neue Länder einzeln ausgewiesen. Unter den EU-Ländern erfolgt jetzt auch der Nachweis für Gäste aus den 10 neuen EU-Beitrittsländern. Ebenso werden Gäste aus der „Ukraine“ und aus „Indien“ so wie aus „Australien“ und aus „Neuseeland und Ozeanien“ einzeln ausgewiesen. Da für diese Länder keine Vorjahreswerte vorliegen kann die Veränderung zum Vorjahr nicht berechnet werden. In den Positionen, bei denen eine Vergleichbarkeit zum Vorjahr nicht gegeben ist, wird die Veränderung als „x = Aussage nicht sinnvoll“ dargestellt.

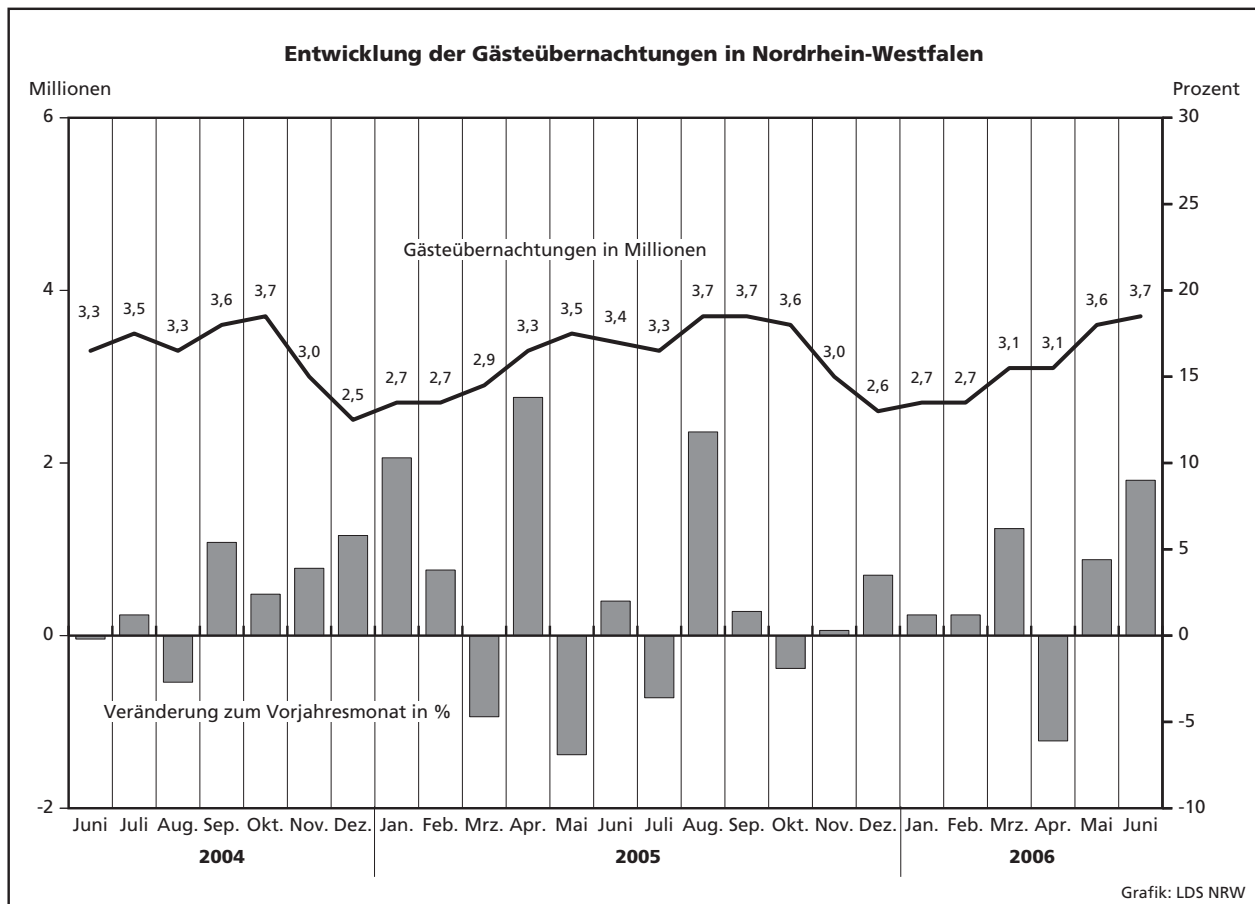
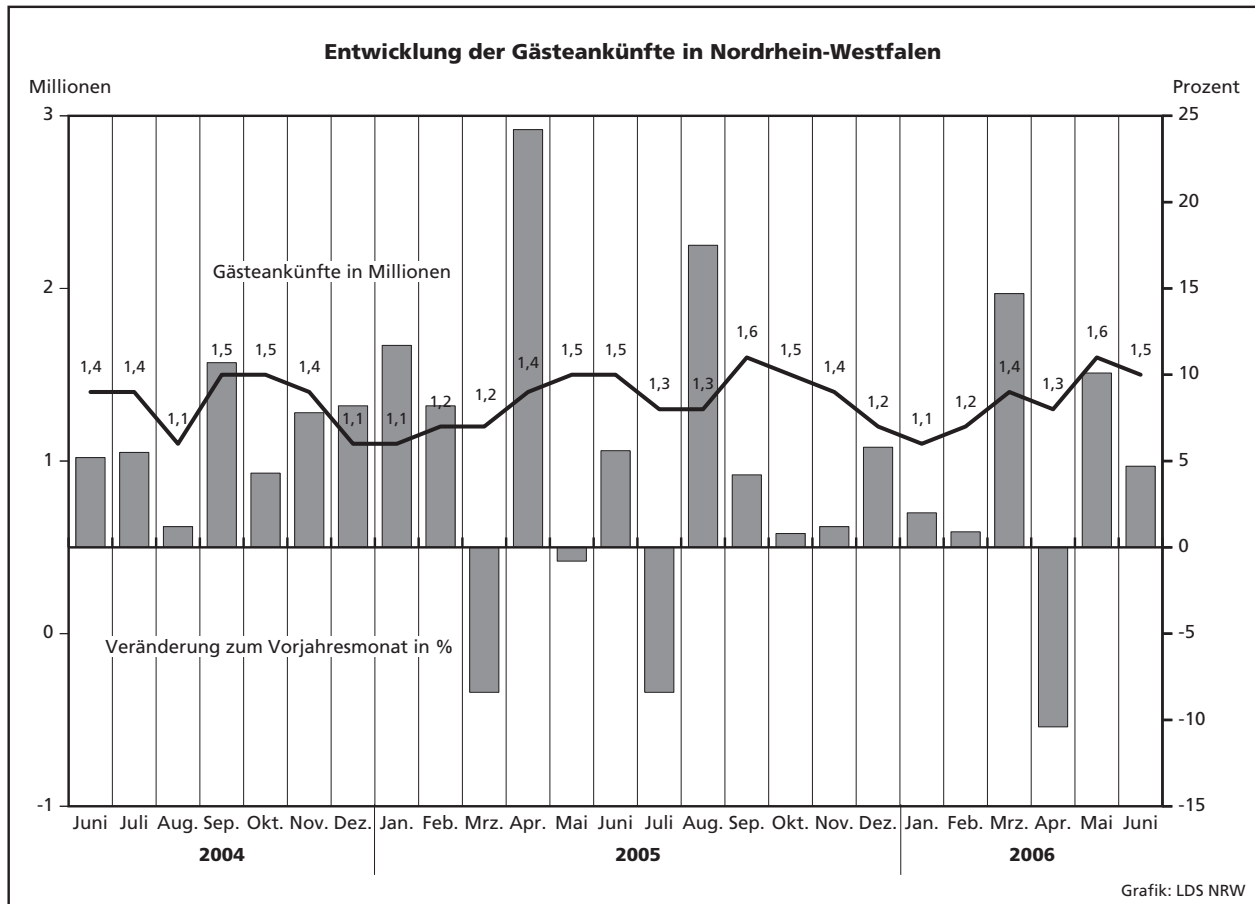

Übernachtungen in NRW je 1 000 Einwohner nach Reisegebieten sowie Anteil der deutschen und ausländischen Gäste im Juni 2006

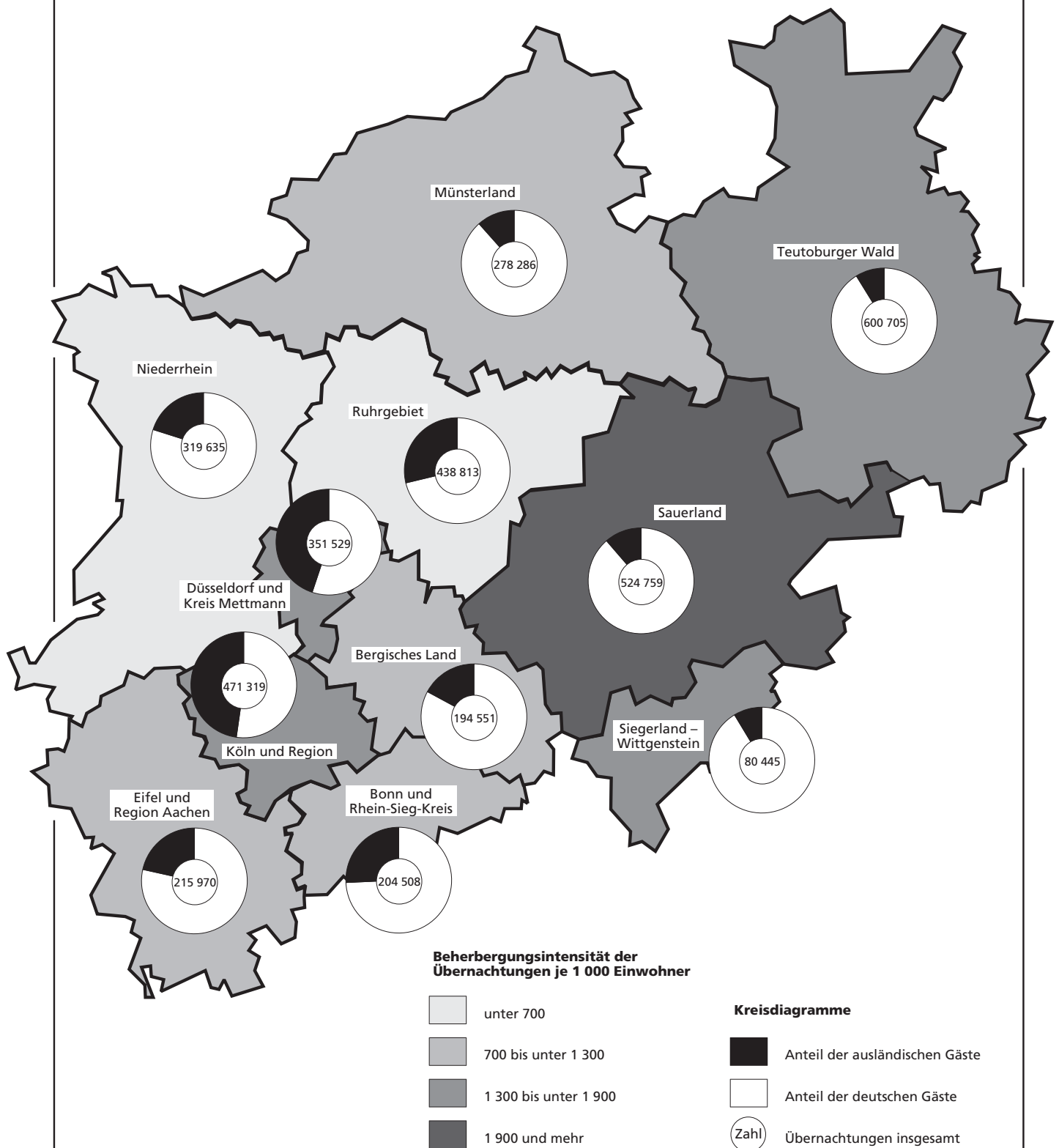

Tabellenteil

1. Entwicklung der Ankünfte und Übernachtungen

Zeitraum		Ankünfte		Übernachtungen		Ankünfte		Übernachtungen	
		aller Gäste	aus- ländischer Gäste	aller Gäste	aus- ländischer Gäste	aller Gäste	aus- ländischer Gäste	aller Gäste	aus- ländischer Gäste
		Anzahl				Veränderungen zum Vorjahresmonat in %			
2004	Januar	1 008 349	189 983	2 408 559	424 320	+2,3	−2,0	−0,7	−5,0
	Februar	1 085 612	204 677	2 608 378	497 549	+6,1	+12,9	+6,0	+17,8
	März	1 323 613	245 630	3 085 420	564 941	+9,9	+13,2	+3,7	+8,6
	April	1 146 783	202 256	2 876 199	424 752	+7,9	+8,9	+2,6	+3,5
	Mai	1 483 530	297 921	3 750 784	752 348	+5,7	+22,6	+8,9	+36,0
	Juni	1 400 562	225 661	3 310 252	484 340	+5,2	+0,1	−0,2	−2,4
	Juli	1 404 582	266 677	3 470 241	621 847	+5,5	+6,0	+1,2	−0,5
	August	1 142 913	245 024	3 303 434	634 706	+1,2	−0,4	−2,7	+3,4
	September	1 531 144	292 851	3 642 445	648 086	+10,7	+13,6	+5,4	+14,5
	Oktober	1 495 288	284 067	3 683 631	667 707	+4,3	+6,1	+2,4	+8,5
	November	1 384 251	254 709	3 030 011	538 671	+7,8	+17,0	+3,9	+15,4
	Dezember	1 099 190	227 722	2 521 282	477 459	+8,2	+11,6	+5,8	+9,4
2005	Januar	1 126 494	228 974	2 656 641	521 808	+11,7	+20,5	+10,3	+23,0
	Februar	1 174 150	239 278	2 707 970	563 004	+8,2	+16,9	+3,8	+13,2
	März	1 212 759	222 940	2 941 713	486 763	−8,4	−9,2	−4,7	−13,8
	April	1 424 146	283 183	3 273 787	633 506	+24,2	+40,0	+13,8	+49,1
	Mai	1 470 999	257 536	3 490 188	575 164	−0,8	−13,6	−6,9	−23,6
	Juni	1 479 523	245 706	3 375 956	504 215	+5,6	+8,9	+2,0	+4,1
	Juli	1 286 969	274 839	3 343 961	651 185	−8,4	+3,1	−3,6	+4,7
	August	1 343 228	306 380	3 691 751	824 661	+17,5	+25,0	+11,8	+29,9
	September	1 595 816	291 183	3 693 596	644 284	+4,2	−0,6	+1,4	−0,6
	Oktober	1 507 369	286 683	3 615 295	648 143	+0,8	+0,9	−1,9	−2,9
	November	1 400 219	252 779	3 038 515	532 201	+1,2	−0,8	+0,3	−1,2
	Dezember	1 163 110	250 847	2 609 532	520 146	+5,8	+10,2	+3,5	+8,9
2006	Januar	1 148 867	238 137	2 688 971	544 124	+2,0	+4,0	+1,2	+4,3
	Februar	1 185 050	241 106	2 741 344	565 399	+0,9	+0,8	+1,2	+0,4
	März	1 390 869	263 418	3 125 074	589 888	+14,7	+18,2	+6,2	+21,2
	April	1 275 805	254 953	3 074 663	540 501	−10,4	−10,0	−6,1	−14,7
	Mai	1 619 420	287 649	3 642 121	627 660	+10,1	+11,7	+4,4	+9,1
	Juni	1 549 379	382 572	3 680 520	857 188	+4,7	+55,7	+9,0	+70,0
	Juli
	August
	September
	Oktober
	November
	Dezember

2.1 Kapazität und Leistung der Beherber

Juni

Amtliche Schlüsselnummer	Verwaltungsbezirk	Betriebe		Betten			Mittlere Aufenthaltsdauer ³⁾	
		geöffnete	Veränderung ¹⁾	angebotene	Veränderung ¹⁾	mittlere Auslastung ²⁾	aller Gäste	ausländischer Gäste
111 000	Kreisfreie Städte							
112 000	Düsseldorf	210	+4,0	18 902	+5,1	45,3	1,9	2,1
113 000	Duisburg	47	-2,1	2 680	+2,1	43,2	2,5	3,5
114 000	Essen	87	+1,2	6 450	+0,7	40,6	2,0	2,0
116 000	Krefeld	25	-	1 676	-7,9	41,6	2,2	1,9
117 000	Mönchengladbach	31	-3,1	1 784	+3,4	33,7	1,9	2,4
119 000	Mülheim an der Ruhr	28	+7,7	1 348	+0,6	32,9	1,9	2,6
120 000	Oberhausen	21	-	1 568	+3,7	43,6	1,9	1,9
122 000	Remscheid	20	+11,1	924	+5,2	33,1	1,6	1,4
124 000	Solingen	27	-3,6	1 209	-1,6	28,9	1,9	2,1
124 000	Wuppertal	38	+2,7	2 584	+1,1	45,5	2,4	2,3
154 000	Kreis Kleve	105	-	5 478	+3,4	24,2	2,2	1,9
154 004	Bedburg-Hau	2	-	27	-	.	.	.
154 008	Emmerich am Rhein, Stadt	10	-	263	+4,8	16,1	2,2	2,2
154 012	Geldern, Stadt	10	-	561	+3,5	40,3	3,6	1,6
154 016	Goch, Stadt	6	-	262	-6,8	36,0	1,7	2,4
154 020	Issum	-	-	-	-	-	-	-
154 024	Kalkar, Stadt	6	-	1 130	+11,0	18,1	2,0	1,6
154 028	Kerken	5	-	183	+7,0	4,6	2,3	3,0
154 032	Kevelaer, Stadt	23	+4,5	885	+2,9	21,0	2,1	2,1
154 036	Kleve, Stadt	10	-	925	+2,0	45,5	2,2	2,3
154 040	Kranenburg	4	-20,0	271	-4,2	.	.	.
154 044	Rees, Stadt	11	-	241	-1,2	11,8	1,8	1,6
154 048	Rheurdt	5	-	161	-	31,6	2,4	3,9
154 052	Straelen, Stadt	4	-	281	+1,4	36,4	1,9	1,6
154 056	Uedem	2	-33,3	121	-7,6	.	.	.
154 060	Wachtendonk	3	+50,0	64	+88,2	25,7	1,3	3,0
154 064	Weeze	4	-	103	-6,4	19,3	5,0	1,3
158 000	Kreis Mettmann	108	+3,8	7 134	+6,0	39,1	2,0	2,3
158 004	Erkrath, Stadt	10	-	404	+0,5	24,1	1,6	2,0
158 008	Haan, Stadt	6	-14,3	431	-2,3	39,6	2,1	2,2
158 012	Heiligenhaus, Stadt	5	-	244	+0,8	32,1	1,8	2,2
158 016	Hilden, Stadt	10	-16,7	845	-4,7	39,0	2,2	2,6
158 020	Langenfeld (Rhld.), Stadt	7	-	328	+4,5	31,8	1,7	2,6
158 024	Mettmann, Stadt	10	+11,1	1 003	+1,2	46,0	2,7	3,4
158 026	Monheim am Rhein, Stadt	9	+12,5	482	-0,4	32,1	2,0	1,9
158 028	Ratingen, Stadt	34	+17,2	2 713	+17,9	44,1	1,9	2,1
158 032	Velbert, Stadt	14	-	623	+2,0	30,4	2,0	3,0
158 036	Wülfrath, Stadt	3	-	61	+10,9	14,4	2,3	4,6
162 000	Rhein-Kreis Neuss	82	+1,2	5 230	+0,5	39,6	2,1	2,3
162 004	Dormagen, Stadt	17	-	621	+0,6	30,5	1,9	2,2
162 008	Grevenbroich, Stadt	6	-	367	+2,5	27,2	2,2	2,4
162 012	Jüchen	2	-	48	-	.	.	.
162 016	Kaarst, Stadt	9	+12,5	579	+5,1	37,0	1,8	2,1
162 020	Korschenbroich, Stadt	5	-	88	+4,8	.	.	.
162 022	Meerbusch, Stadt	14	-	589	-4,1	39,3	2,3	2,2
162 024	Neuss, Stadt	24	-	2 841	+0,1	44,8	2,2	2,3
162 028	Rommerskirchen	5	-	97	+4,3	35,5	3,0	1,8
166 000	Kreis Viersen	63	-	2 517	+1,3	33,1	1,8	2,0
166 004	Brüggen	7	+16,7	380	+11,1	25,6	2,2	2,7
166 008	Grefrath	2	-	182	+0,6	.	.	.
166 012	Kempfen, Stadt	5	-	143	-5,3	31,0	1,6	2,9
166 016	Nettetal, Stadt	14	-6,7	896	-1,2	39,2	1,8	1,3
166 020	Niederkrüchten	7	+16,7	82	+22,4	10,7	1,9	2,8
166 024	Schwalmtal	3	-	33	-13,2	.	.	.
166 028	Tönisvorst, Stadt	5	+25,0	103	+17,0	29,6	1,8	1,0
166 032	Viersen, Stadt	10	-16,7	252	-5,6	30,2	1,4	1,8
166 036	Willich, Stadt	10	-	446	+0,7	46,4	2,1	2,2
170 000	Kreis Wesel	103	-1,9	4 315	-	17,0	1,7	2,4
170 004	Alpen	1	-	23	-	.	.	.
170 008	Dinslaken, Stadt	10	-	309	-1,6	22,8	1,9	2,0
170 012	Hamminkeln, Stadt	9	-10,0	240	-4,4	9,5	1,7	2,8
170 016	Hünxe	3	-	78	-	8,2	2,3	2,8

1) Veränderung gegenüber dem Vorjahresmonat in % - 2) mittlere Auslastung = (Übernachtungen / angebotene Bettentage) * 100 - 3) mittlere Aufenthaltsdauer

gungsstätten nach Verwaltungsbezirken

2006

Ankünfte				Übernachtungen				Amtliche Schlüsselnummer
aller Gäste	Veränderung ¹⁾	ausländischer Gäste	Veränderung ¹⁾	aller Gäste	Veränderung ¹⁾	ausländischer Gäste	Veränderung ¹⁾	
141 879	+10,9	64 444	+57,9	267 434	+29,8	134 411	+86,8	111 000
13 785	-2,8	3 439	+73,4	34 722	+29,1	11 996	+205,2	112 000
46 103	+28,4	13 925	+191,0	94 124	+23,2	27 194	+186,0	113 000
9 348	-3,2	2 556	+38,4	20 719	+11,6	4 823	+24,8	114 000
9 545	-3,1	2 081	+30,0	18 029	+2,1	4 977	+46,7	116 000
7 691	+3,3	1 402	+82,3	14 992	+15,9	3 665	+88,0	117 000
11 025	+6,1	2 774	+185,4	20 532	+28,7	5 299	+199,9	119 000
5 769	+6,6	1 972	+36,9	9 185	+12,7	2 694	+27,3	120 000
5 880	-12,7	1 045	+40,6	11 277	-14,4	2 189	+6,6	122 000
14 491	+2,4	3 657	+72,3	35 286	+11,0	8 330	+78,0	124 000
32 496	-7,6	5 227	+9,5	70 984	-4,3	10 042	+8,0	154 000
.	154 004
890	-13,9	248	+66,4	1 996	+1,9	547	+97,5	154 008
1 907	-15,8	101	-49,0	6 788	-12,4	161	-42,9	154 012
1 622	+7,9	205	+27,3	2 830	-13,6	488	+60,5	154 016
-	-	-	-	-	-	-	-	154 020
7 027	-14,8	2 262	-7,0	13 783	-9,0	3 545	-9,2	154 024
1 966	+16,7	104	+8,3	4 479	+82,4	314	+173,0	154 028
6 222	+7,1	526	+107,1	12 865	+10,8	1 087	+116,1	154 032
5 677	-16,2	887	+4,5	12 623	-10,2	2 040	-12,9	154 036
.	154 040
1 259	-2,9	113	-34,3	2 234	-22,1	178	-67,3	154 044
860	-10,3	139	+139,7	2 032	+7,2	543	+114,6	154 048
1 582	-22,5	78	-56,7	3 071	-21,8	128	-42,9	154 052
.	154 056
377	+20,8	17	-37,0	494	+33,5	51	-3,8	154 060
118	+34,1	29	x	591	+58,0	38	x	154 064
41 667	+12,2	10 042	+29,9	84 095	+25,2	23 346	+59,7	158 000
1 775	+8,7	465	+26,7	2 922	+3,3	950	+42,4	158 004
2 497	+6,1	420	+59,1	5 119	+7,1	912	+65,8	158 008
1 327	-0,5	266	+9,0	2 352	+10,4	596	+19,9	158 012
4 457	-14,5	1 266	+6,9	9 890	+2,6	3 243	+49,8	158 016
1 827	+3,7	260	+57,6	3 076	+11,5	688	+107,9	158 020
5 197	+15,9	967	+130,2	13 841	+46,5	3 288	+382,1	158 024
2 559	+4,2	1 406	+5,7	5 132	+13,9	2 711	+18,3	158 026
19 009	+35,9	4 530	+38,8	35 814	+44,8	9 555	+45,2	158 028
2 906	-22,2	454	-6,2	5 685	-5,5	1 366	+63,4	158 032
113	-38,6	8	-27,3	264	-20,7	37	+85,0	158 036
29 738	+5,8	8 161	+46,1	63 656	+14,4	18 633	+47,4	162 000
3 643	+31,2	1 056	+98,1	6 943	+37,9	2 329	+115,4	162 004
1 387	-18,1	447	-6,5	2 995	-21,5	1 068	-24,4	162 008
.	162 012
3 543	-3,8	570	-15,7	6 434	-4,3	1 196	-20,5	162 016
.	162 020
3 078	+17,9	646	+66,1	6 940	+27,3	1 422	+25,5	162 022
17 106	+4,2	5 365	+58,2	38 149	+16,4	12 458	+70,5	162 024
349	+14,4	13	+160,0	1 032	+20,8	23	+91,7	162 028
16 143	+3,8	1 208	+7,9	29 718	+0,8	2 428	+28,2	166 000
2 362	-11,4	161	+80,9	5 259	-10,8	441	+137,1	166 004
.	166 008
850	+20,7	69	+4,5	1 331	-12,7	203	+2,5	166 012
5 957	-21,6	221	-33,6	10 539	-19,6	289	-30,7	166 016
550	+96,4	46	-24,6	1 029	+15,0	130	-31,6	166 020
.	166 024
518	+29,2	1	-	916	+29,9	1	-	166 028
1 596	+43,5	98	-29,5	2 285	+19,7	181	-22,3	166 032
3 001	+103,9	387	+137,4	6 213	+82,1	842	+163,9	166 036
38 597	+35,1	3 048	+7,4	65 431	+22,9	7 429	+34,2	170 000
1 540	-3,4	272	+205,6	2 885	-6,1	556	+91,7	170 004
1 207	-16,7	37	+12,1	2 043	-19,1	103	+53,7	170 008
581	+37,0	291	+74,3	1 348	+106,4	801	+204,6	170 012
.	170 016

dauer (in Tagen) = Übernachtungen / Ankünfte

Noch: **2.1 Kapazität und Leistung der Beherber**

Juni

Amtliche Schlüssel- nummer	Verwaltungsbezirk	Betriebe		Betten			Mittlere Aufenthaltsdauer ³⁾	
		geöffnete	Verände- rung ¹⁾	an- gebotene	Verände- rung ¹⁾	mittlere Auslastung ²⁾	aller Gäste	aus- ländischer Gäste
	Noch: Kreis Wesel							
170 020	Kamp-Lintfort, Stadt	8	-11,1	251	-3,1	29,9	2,9	3,1
170 024	Moers, Stadt	15	-	717	-6,9	38,7	1,7	1,8
170 028	Neukirchen-Vluyn, Stadt	4	-	155	-	47,7	2,3	6,6
170 032	Rheinberg, Stadt	5	-	95	-3,1	.	.	.
170 036	Schermbeck	11	-	617	+7,7	38,5	2,1	2,3
170 040	Sonsbeck	5	-	141	+27,0	14,3	2,3	4,1
170 044	Voerde (Niederrhein), Stadt	5	-	185	-2,6	22,3	1,9	1,6
170 048	Wesel, Stadt	14	-	911	+1,0	5,9	1,4	2,2
170 052	Xanten, Stadt	13	-	593	+0,7	47,3	1,9	2,0
100 000	Reg.-Bez. Düsseldorf	995	+1,4	63 799	+2,7	36,3	2,0	2,1
	Kreisfreie Städte							
313 000	Aachen	64	+1,6	4 585	-1,2	47,4	2,1	2,0
314 000	Bonn	95	-3,1	7 552	-3,0	41,0	2,1	2,8
315 000	Köln	253	-	24 791	+1,3	49,1	1,9	2,2
316 000	Leverkusen	21	-8,7	1 542	-1,4	39,5	1,9	2,5
354 000	Kreis Aachen	111	-1,8	3 927	-3,2	24,1	2,5	2,5
354 004	Alsdorf, Stadt	2	-	85	-	.	.	.
354 008	Baesweiler, Stadt	3	-	83	-	.	.	.
354 012	Eschweiler, Stadt	9	-10,0	227	-9,9	28,6	1,9	1,8
354 016	Herzogenrath, Stadt	5	-	128	-5,2	53,9	2,7	4,9
354 020	Monschau, Stadt	38	-2,6	1 314	-4,8	18,1	2,4	2,3
354 024	Roetgen	5	+25,0	73	+25,9	15,3	1,9	2,1
354 028	Simmerath	36	-2,7	1 472	-4,1	31,2	3,0	3,3
354 032	Stolberg (Rhld.), Stadt	8	+14,3	354	+11,0	26,2	1,9	2,1
354 036	Würselen, Stadt	5	-16,7	191	-8,2	25,2	1,5	1,5
358 000	Kreis Düren	79	-1,3	2 255	+0,4	16,3	2,2	2,5
358 004	Aldenhoven	1	-	15	-	.	.	.
358 008	Düren, Stadt	15	-	507	+1,2	31,6	1,9	2,4
358 012	Heimbach, Stadt	23	-	482	+0,6	7,1	2,4	2,2
358 016	Hürtgenwald	8	-	311	-3,4	16,6	2,3	2,5
358 020	Inden	2	-	44	-	.	.	.
358 024	Jülich, Stadt	5	-	137	-1,4	37,3	2,2	2,7
358 028	Kreuzau	4	+33,3	131	+29,7	17,2	2,4	-
358 032	Langerwehe	-	-100,0	-	-100,0	-	-	-
358 036	Linnich, Stadt	2	-	33	+13,8	.	.	.
358 040	Merzenich	-	-	-	-	-	-	-
358 044	Nideggen, Stadt	16	-	539	-0,4	18,4	2,3	2,9
358 048	Niederzier	2	-33,3	36	-21,7	.	.	.
358 052	Nörvenich	-	-	-	-	-	-	-
358 056	Titz	-	-	-	-	-	-	-
358 060	Vettweiß	1	-	20	-	.	.	.
362 000	Rhein-Erft-Kreis	115	-3,4	5 729	+1,1	34,7	2,0	1,9
362 004	Bedburg, Stadt	4	-	112	-	29,4	1,5	1,4
362 008	Bergheim, Stadt	19	-	471	+2,2	31,2	3,0	6,1
362 012	Brühl, Stadt	18	-5,3	1 509	-0,1	30,1	1,6	1,6
362 016	Elsdorf	3	-25,0	76	-14,6	30,6	2,2	2,0
362 020	Erftstadt, Stadt	10	+11,1	286	+26,0	10,5	2,7	2,4
362 024	Frechen, Stadt	14	-6,7	739	-2,0	40,2	1,6	1,4
362 028	Hürth, Stadt	15	-	1 335	+0,2	54,3	2,5	2,3
362 032	Kerpen, Stadt	13	-	415	+14,3	28,8	1,8	2,2
362 036	Pulheim, Stadt	12	-	395	-	31,9	2,0	1,8
362 040	Wesseling, Stadt	7	-22,2	391	-7,8	30,3	2,0	2,1
366 000	Kreis Euskirchen	143	-4,0	6 405	+0,9	27,1	2,9	4,1
366 004	Bad Münstereifel, Stadt	27	-6,9	968	-8,2	37,6	2,5	4,0
366 008	Blankenheim	16	-	618	+0,8	19,3	2,3	2,4
366 012	Dahlem	9	+12,5	963	+6,6	18,8	4,6	15,9
366 016	Euskirchen, Stadt	14	+16,7	570	+54,9	34,2	2,0	1,8
366 020	Hellenthal	19	-9,5	549	-12,0	16,0	2,7	2,0
366 024	Kall	14	-	465	+2,4	30,8	2,9	1,6
366 028	Mechernich, Stadt	12	-20,0	317	-9,7	23,4	2,3	2,4
366 032	Nettersheim	9	+12,5	694	+7,4	56,8	4,9	11,1

gungsstätten nach Verwaltungsbezirken

2006

Ankünfte				Übernachtungen				Amtliche Schlüssel- nummer
aller Gäste	Verände- rung ¹⁾	ausländischer Gäste	Verände- rung ¹⁾	aller Gäste	Verände- rung ¹⁾	ausländischer Gäste	Verände- rung ¹⁾	
779	+8,0	162	+48,6	2 251	-5,0	504	+53,7	170 020
4 794	+5,6	721	+1,4	8 318	+13,7	1 275	+14,9	170 024
972	+37,9	163	+35,8	2 218	+33,9	1 071	+140,1	170 028
.	170 032
3 563	-3,7	263	-54,8	7 565	+11,1	612	-44,4	170 036
1 245	+51,1	47	+67,9	2 887	+36,8	192	+137,0	170 040
651	+0,6	23	-41,0	1 238	-10,2	36	-42,9	170 044
17 853	+100,8	639	+0,6	24 111	+61,5	1 377	+11,3	170 048
5 100	+6,9	386	+39,9	9 896	+0,6	754	+92,8	170 052
424 157	+9,8	124 981	+57,9	840 184	+18,8	267 456	+79,3	100 000
33 433	+5,2	10 548	+31,4	69 804	+1,7	20 710	+25,9	313 000
50 064	-11,1	12 294	+22,9	104 231	-2,9	34 596	+53,5	314 000
207 333	+7,2	94 206	+74,4	403 643	+21,6	203 435	+106,0	315 000
9 493	-4,3	3 642	+7,2	18 262	+0,4	8 943	+16,7	316 000
19 040	+12,4	4 105	+17,9	47 384	+9,0	10 251	+28,9	354 000
.	354 004
.	354 008
1 000	-18,6	190	+29,3	1 949	-22,4	345	+36,9	354 012
763	+10,7	37	+311,1	2 069	+37,7	183	x	354 016
7 516	+20,8	2 227	+25,2	18 128	+24,5	5 034	+37,3	354 020
716	+3,0	77	+5,5	1 360	+18,3	164	+51,9	354 024
6 103	+11,7	1 117	+0,7	18 609	-1,6	3 654	+14,3	354 028
1 434	+12,6	300	+2,0	2 782	+15,0	617	+3,5	354 032
950	+16,0	97	+86,5	1 445	+6,6	145	+85,9	354 036
11 983	-5,1	2 147	+44,9	26 532	+0,5	5 472	+41,1	358 000
.	358 004
2 637	-22,7	674	+55,7	5 040	-13,9	1 629	+53,7	358 008
2 109	+13,0	379	+64,8	5 051	+13,7	831	+47,3	358 012
2 300	+17,0	410	+72,3	5 230	+26,4	1 043	+85,3	358 016
.	358 020
708	+17,8	132	-6,4	1 534	+4,4	357	-4,0	358 024
283	-51,1	-	-100,0	675	-35,2	5	-28,6	358 028
-	-	-	-	-	-	-	-	358 032
.	358 036
-	-	-	-	-	-	-	-	358 040
3 380	-4,5	534	+29,0	7 795	-3,6	1 549	+26,0	358 044
.	358 048
-	-	-	-	-	-	-	-	358 052
-	-	-	-	-	-	-	-	358 056
.	358 060
34 366	+3,9	11 494	+51,5	67 676	-0,5	21 623	+32,4	362 000
666	-17,5	74	+80,5	989	-14,7	107	+78,3	362 004
1 457	+0,9	175	+35,7	4 402	+50,5	1 070	+115,7	362 008
10 354	+34,3	3 221	+70,5	16 234	+46,1	5 098	+99,2	362 012
315	+29,6	63	-	697	+55,6	126	+7,7	362 016
1 404	-7,0	71	+24,6	3 765	+12,6	168	+1,8	362 020
5 645	+47,6	3 430	+358,6	8 909	-0,7	4 944	+216,7	362 024
8 857	-18,6	3 305	-17,0	21 754	-23,8	7 727	-21,6	362 028
1 966	-6,6	461	+60,6	3 587	-1,6	1 036	+68,5	362 032
1 895	+10,7	393	+98,5	3 783	+17,7	718	+95,6	362 036
1 807	-36,7	301	+56,0	3 556	-23,0	629	+18,9	362 040
24 546	-2,9	2 471	+44,8	72 250	-5,3	10 049	+77,5	366 000
4 282	+9,4	291	+77,4	10 785	-5,7	1 159	+134,6	366 004
4 615	+8,6	377	+46,7	10 513	+1,6	908	+51,8	366 008
1 428	-42,6	168	+460,0	6 568	-17,4	2 676	x	366 012
2 847	+41,4	555	+159,3	5 803	+11,5	973	+126,3	366 016
2 219	-19,6	192	-	6 098	-22,3	384	-17,2	366 020
1 484	-30,4	28	-50,9	4 292	-13,9	46	-51,6	366 024
964	+14,8	59	+73,5	2 225	+26,0	139	+95,8	366 028
2 415	-15,4	16	+300,0	11 824	-7,0	177	+38,3	366 032

Noch: **2.1 Kapazität und Leistung der Beherber**

Juni

Amtliche Schlüsselnummer	Verwaltungsbezirk	Betriebe		Betten			Mittlere Aufenthaltsdauer ³⁾	
		geöffnete	Veränderung ¹⁾	an-gebotene	Veränderung ¹⁾	mittlere Auslastung ²⁾	aller Gäste	ausländischer Gäste
	Noch: Kreis Euskirchen							
366 036	Schleiden, Stadt	16	-11,1	1 082	-5,7	24,1	3,0	4,7
366 040	Weilerswist	2	-33,3	37	-30,2	.	.	.
366 044	Zülpich, Stadt	5	-	142	+6,0	.	.	.
370 000	Kreis Heinsberg	54	-1,8	1 422	-0,4	24,8	2,2	3,1
370 004	Erkelenz, Stadt	8	-	212	-0,9	42,0	2,1	2,5
370 008	Gangelt	1	-	12	+20,0	.	.	.
370 012	Geilenkirchen, Stadt	6	-	197	-14,0	49,1	3,1	4,8
370 016	Heinsberg, Stadt	4	-	101	-	33,9	2,2	2,3
370 020	Hückelhoven, Stadt	6	-	183	+1,1	10,2	2,0	2,4
370 024	Selfkant	2	-	12	-	.	.	.
370 028	Übach-Palenberg, Stadt	5	+25,0	170	+27,8	25,9	1,9	2,1
370 032	Waldfeucht	2	-	38	-	.	.	.
370 036	Wassenberg, Stadt	11	-	191	+12,4	13,1	2,0	1,6
370 040	Wegberg, Stadt	9	-18,2	306	-9,7	28,1	2,2	4,3
374 000	Oberbergischer Kreis	132	-2,9	6 338	-1,6	28,2	3,1	2,3
374 004	Bergneustadt, Stadt	10	-9,1	340	-24,1	9,2	2,5	-
374 008	Engelskirchen	9	-	428	-0,5	66,8	7,4	2,6
374 012	Gummersbach, Stadt	19	-5,0	922	-2,7	14,6	2,2	2,2
374 016	Hückeswagen, Stadt	7	-	199	-1,5	6,4	2,5	3,0
374 020	Lindlar	14	+7,7	503	+7,7	24,1	2,4	2,5
374 024	Marienheide	9	-	512	+1,2	33,1	2,4	2,5
374 028	Morsbach	4	-	270	+4,7	31,8	2,1	2,3
374 032	Nümbrecht	10	-9,1	996	-0,3	48,4	4,3	2,3
374 036	Radevormwald, Stadt	9	+12,5	546	+19,0	36,3	3,0	1,7
374 040	Reichshof	13	-23,5	548	-18,2	56,3	8,6	2,8
374 044	Waldbrohl, Stadt	5	-	229	-	22,2	2,5	2,4
374 048	Wiehl, Stadt	11	+10,0	509	+4,7	27,4	2,4	2,2
374 052	Wipperfürth, Stadt	12	-	336	-	37,5	2,3	1,7
378 000	Rhein.-Berg. Kreis	79	-2,5	3 683	+4,1	33,6	2,5	2,9
378 004	Bergisch Gladbach, Stadt	24	-4,0	1 363	-0,6	34,8	2,3	3,1
378 008	Burscheid, Stadt	5	-	166	+9,2	31,3	2,2	2,7
378 012	Kürten	10	-	230	-	22,3	3,8	6,8
378 016	Leichlingen (Rhld.), Stadt	9	-18,2	398	-17,4	40,7	7,0	2,1
378 020	Odenthal	7	+16,7	443	+94,3	36,0	2,2	3,6
378 024	Overath, Stadt	10	-	255	+3,2	19,8	1,8	1,6
378 028	Rösrath, Stadt	4	-	250	-0,8	30,9	2,0	1,0
378 032	Wermelskirchen, Stadt	10	-	578	+0,2	34,4	1,9	1,8
382 000	Rhein-Sieg-Kreis	179	-1,6	9 036	+0,8	34,0	2,2	2,2
382 004	Alfter	3	-	106	-	30,6	2,2	4,0
382 008	Bad Honnef, Stadt	18	-	1 398	+2,3	39,1	2,1	2,9
382 012	Bornheim, Stadt	12	-7,7	419	+5,8	24,1	1,9	1,8
382 016	Eitorf	6	-	229	-18,8	.	.	.
382 020	Hennef (Sieg), Stadt	17	+13,3	1 142	-1,2	33,9	3,0	2,9
382 024	Königswinter, Stadt	31	-6,1	1 760	-4,6	39,8	2,2	2,2
382 028	Lohmar, Stadt	11	-15,4	290	-5,8	15,4	1,5	2,8
382 032	Meckenheim, Stadt	4	-	173	-0,6	44,1	2,0	2,0
382 036	Much	6	-	397	-	27,8	2,1	1,8
382 040	Neunkirchen-Seelscheid	3	+50,0	48	-	6,9	1,9	3,0
382 044	Niederkassel, Stadt	8	+14,3	224	+8,2	39,8	3,6	2,2
382 048	Rheinbach, Stadt	6	+20,0	167	+39,2	23,3	2,2	2,4
382 052	Ruppichteroth	4	+33,3	246	+134,3	24,5	2,1	1,1
382 056	Sankt Augustin, Stadt	4	-20,0	235	-1,3	34,7	2,1	1,6
382 060	Siegburg, Stadt	15	-	619	+5,5	30,7	1,6	1,6
382 064	Swisttal	2	-33,3	76	-21,6	.	.	.
382 068	Troisdorf, Stadt	11	-8,3	692	-3,9	40,4	1,7	2,0
382 072	Wachtberg	5	-	275	+0,4	35,5	2,1	1,8
382 076	Windeck	13	-7,1	540	-0,6	39,6	3,3	2,7
300 000	Reg.-Bez. Köln	1 325	-2,0	77 265	+0,1	37,0	2,2	2,3
	Kreisfreie Städte							
512 000	Bottrop	13	-7,1	489	-10,6	28,8	2,1	2,5
513 000	Gelsenkirchen	23	+4,5	1 912	+15,3	39,1	2,2	2,0
515 000	Münster	83	-2,4	7 238	-0,4	42,1	2,4	1,9

gungsstätten nach Verwaltungsbezirken

2006

Ankünfte				Übernachtungen				Ämtliche Schlüssel- nummer
aller Gäste	Verände- rung ¹⁾	ausländischer Gäste	Verände- rung ¹⁾	aller Gäste	Verände- rung ¹⁾	ausländischer Gäste	Verände- rung ¹⁾	
3 968	+9,2	750	+8,7	12 068	+1,5	3 507	+9,5	366 036
.	366 040
.	366 044
7 595	-10,2	1 279	+3,1	16 376	-0,6	3 956	+15,3	370 000
1 249	-29,6	242	-26,9	2 670	-17,9	617	-7,5	370 004
.	370 008
949	-16,4	321	-0,9	2 901	+7,1	1 529	+30,3	370 012
473	+9,7	108	-6,1	1 028	+11,3	246	-13,7	370 016
1 145	-18,7	158	-21,0	2 238	-8,3	373	-3,9	370 020
.	370 024
698	+49,8	247	x	1 319	+49,9	511	x	370 028
.	370 032
1 176	+4,6	55	+41,0	2 356	+13,3	90	-16,7	370 036
1 197	-31,5	123	-38,8	2 577	-26,6	531	-24,9	370 040
25 238	-10,2	1 891	+28,5	79 168	-10,0	4 283	+18,1	374 000
879	-28,8	-	-100,0	2 218	-37,5	-	-100,0	374 004
1 157	-5,2	48	-34,2	8 583	-6,1	127	+22,1	374 008
5 118	+4,0	785	+24,2	11 196	+3,0	1 763	+6,3	374 012
1 523	+39,5	101	+46,4	3 822	+92,4	304	+82,0	374 016
2 105	-10,2	103	+63,5	5 068	-13,7	260	+63,5	374 020
2 144	-3,0	169	+11,9	5 082	+4,5	427	+19,6	374 024
1 237	-28,5	12	x	2 578	-37,4	28	x	374 028
3 366	-17,6	100	+17,6	14 460	-19,7	227	-5,8	374 032
1 999	-29,1	58	+20,8	5 898	-24,3	100	+31,6	374 036
1 078	-17,1	76	+406,7	9 248	-8,9	211	+276,8	374 040
616	-22,7	21	x	1 527	-25,7	51	+292,3	374 044
2 375	-11,9	150	-31,8	5 715	+0,3	325	-37,7	374 048
1 641	-1,3	268	+145,9	3 773	-2,8	460	+72,9	374 052
16 631	-1,0	2 392	+62,3	41 373	+14,0	6 872	+99,5	378 000
7 041	-12,7	1 649	+93,8	16 076	+10,9	5 132	+170,8	378 004
719	-6,0	248	-9,8	1 560	-8,4	661	-13,7	378 008
436	-28,3	12	-14,3	1 669	-20,3	81	+37,3	378 012
1 062	-12,3	70	+12,9	7 484	+6,0	144	-3,4	378 016
2 216	+158,0	82	-17,2	4 782	+234,4	296	+24,4	378 020
832	+26,4	115	+187,5	1 518	+13,7	186	+238,2	378 024
1 176	+21,4	16	-15,8	2 314	+27,8	16	-20,0	378 028
3 149	-14,1	200	+75,4	5 970	-6,2	356	+35,9	378 032
46 420	-6,5	8 210	+27,7	100 277	+2,1	18 016	+64,6	382 000
452	+100,9	21	+50,0	974	+91,7	85	+37,1	382 004
8 759	-9,6	1 044	+51,5	18 313	-3,1	2 988	+77,4	382 008
1 626	+15,5	136	+33,3	3 032	-19,9	238	-3,6	382 012
.	382 016
4 188	+14,9	475	+136,3	12 559	-0,6	1 398	+161,8	382 020
10 459	-22,7	2 460	+3,4	23 024	-1,4	5 516	+54,4	382 024
1 795	+13,1	114	+1,8	2 771	+12,1	324	+62,0	382 028
1 126	+68,3	348	+101,2	2 291	+77,2	687	+95,2	382 032
1 596	-11,2	194	+148,7	3 311	-6,4	345	+101,8	382 036
281	+64,3	66	x	525	+42,3	198	x	382 040
736	-47,7	64	-65,2	2 675	+7,3	142	-60,3	382 044
525	+48,7	42	+281,8	1 166	+43,8	100	+334,8	382 048
861	+58,0	21	x	1 805	+40,6	23	x	382 052
1 174	-10,9	353	+42,3	2 446	+12,6	565	+49,9	382 056
3 628	+41,8	971	+93,8	5 699	+38,9	1 536	+67,1	382 060
.	382 064
4 781	-21,6	1 689	+7,0	8 294	-2,9	3 454	+61,8	382 068
1 390	+2,2	128	+24,3	2 927	-8,1	233	+18,9	382 072
1 970	-5,3	30	x	6 419	-6,8	80	+344,4	382 076
486 142	+0,8	154 679	+54,2	1 046 976	+6,9	348 206	+73,5	300 000
2 042	-9,8	413	+8,1	4 226	-7,3	1 028	+21,9	512 000
12 459	+31,0	4 914	+280,3	27 541	+10,6	9 685	+261,2	513 000
43 513	-6,4	6 380	+33,6	102 789	-6,7	12 040	+22,3	515 000

Noch: 2.1 Kapazität und Leistung der Beherber

Juni

Amtliche Schlüssel- nummer	Verwaltungsbezirk	Betriebe		Betten			Mittlere Aufenthaltsdauer ³⁾	
		geöffnete	Verände- rung ¹⁾	an- gebotene	Verände- rung ¹⁾	mittlere Auslastung ²⁾	aller Gäste	aus- ländischer Gäste
554 000	Kreis Borken	119	-0,8	5 199	+2,2	31,6	2,0	2,0
554 004	Ahaus, Stadt	10	-	511	+1,2	36,8	1,7	1,9
554 008	Bocholt, Stadt	15	+7,1	580	+9,8	28,3	2,0	2,7
554 012	Borken, Stadt	15	-	750	+13,0	29,1	2,1	1,8
554 016	Gescher, Stadt	5	-	104	-3,7	.	.	.
554 020	Gronau (Westf.), Stadt	12	-7,7	532	+1,9	37,0	2,8	1,8
554 024	Heek	1	-50,0	167	-8,2	.	.	.
554 028	Heiden	3	-	112	-12,5	55,6	3,0	2,4
554 032	Isselburg, Stadt	5	-	121	-	44,1	1,4	1,4
554 036	Legden	6	-	607	-	34,8	2,0	2,1
554 040	Raesfeld	7	-	250	-3,5	24,1	1,5	2,1
554 044	Reken	8	-	320	+0,9	24,0	1,8	2,0
554 048	Rhede, Stadt	4	-	84	+2,4	30,0	2,1	2,5
554 052	Schöppingen	5	-	114	-10,9	21,2	1,8	1,9
554 056	Stadtlohn, Stadt	4	-	140	+3,7	31,7	2,5	2,7
554 060	Südlohn	4	-	197	-1,0	32,7	1,8	1,8
554 064	Velen	7	-	373	-0,8	33,9	1,6	1,9
554 068	Vreden, Stadt	8	-	237	+4,9	26,3	1,8	2,7
558 000	Kreis Coesfeld	88	+2,3	2 984	+1,2	27,7	2,0	2,7
558 004	Ascheberg	8	-	389	-4,0	32,3	1,6	2,0
558 008	Billerbeck, Stadt	7	-	445	-3,7	42,0	2,9	6,7
558 012	Coesfeld, Stadt	11	-	352	+4,8	22,6	2,0	3,4
558 016	Dülmen, Stadt	17	+13,3	531	+5,8	18,5	1,9	1,3
558 020	Havixbeck	7	-	188	+2,7	41,9	3,0	2,1
558 024	Lüdinghausen, Stadt	8	-	147	-3,9	24,4	1,6	1,9
558 028	Nordkirchen	3	-	52	+8,3	22,2	1,9	1,6
558 032	Nottuln	9	-	346	-1,4	34,0	1,7	1,7
558 036	Olfen, Stadt	4	+33,3	84	+68,0	22,1	1,9	2,2
558 040	Rosendahl	3	-	109	-3,5	18,1	2,0	1,9
558 044	Senden	11	-8,3	341	-1,2	30,4	2,2	1,5
562 000	Kreis Recklinghausen	100	+5,3	4 603	+4,0	34,2	2,0	2,1
562 004	Castrop-Rauxel, Stadt	7	+16,7	440	+44,7	34,4	1,7	1,7
562 008	Datteln, Stadt	7	+16,7	266	+5,1	48,9	2,4	2,2
562 012	Dorsten, Stadt	19	-9,5	548	-13,6	41,5	2,3	3,9
562 014	Gladbeck, Stadt	4	-20,0	455	-3,8	.	.	.
562 016	Haltern am See, Stadt	21	+10,5	924	+1,2	25,1	2,3	1,9
562 020	Herten, Stadt	7	-	249	-2,4	35,2	1,8	1,9
562 024	Marl, Stadt	13	+62,5	484	+26,4	28,5	1,7	2,1
562 028	Oer-Erkenschwick, Stadt	5	-	381	+8,9	39,2	2,2	2,3
562 032	Recklinghausen, Stadt	13	-7,1	761	-1,4	34,0	1,9	2,1
562 036	Waltrop, Stadt	4	-	95	+9,2	.	.	.
566 000	Kreis Steinfurt	182	+2,8	4 910	+1,5	18,2	2,1	2,1
566 004	Altenberge	3	-	102	-	.	.	.
566 008	Emsdetten, Stadt	9	-	302	-2,9	31,6	1,8	2,5
566 012	Greven, Stadt	11	-	365	+4,9	28,6	1,6	1,5
566 016	Hörstel, Stadt	15	-	308	-	7,7	2,3	1,7
566 020	Hopsten	6	+50,0	158	+25,4	29,7	1,3	1,2
566 024	Horstmar, Stadt	5	-	89	-	28,8	2,6	3,6
566 028	Ibbenbüren, Stadt	14	+7,7	423	+10,4	32,9	2,4	2,1
566 032	Ladbergen	8	-	146	-	8,0	1,5	1,2
566 036	Laer	3	-	80	-	29,3	2,4	1,8
566 040	Lengerich, Stadt	7	+16,7	131	-3,7	10,9	3,5	3,1
566 044	Lienen	11	-	211	+2,4	12,6	3,0	8,7
566 048	Lotte	1	x	14	x	.	.	.
566 052	Metelen	5	-16,7	120	-9,1	43,4	3,0	2,1
566 056	Mettingen	7	+16,7	209	+7,7	13,8	1,8	2,5
566 060	Neuenkirchen	4	-	111	-6,7	26,4	1,9	2,3
566 064	Nordwalde	3	-	123	-	.	.	.
566 068	Ochtrup, Stadt	4	-	71	-9,0	18,1	1,5	1,3
566 072	Recke	6	-14,3	123	-11,5	37,2	2,2	8,5
566 076	Rheine, Stadt	19	-9,5	534	-7,3	35,8	1,5	2,7
566 080	Saerbeck	5	-	208	+7,2	38,1	2,1	1,4
566 084	Steinfurt, Stadt	8	-11,1	195	-10,1	35,8	2,5	2,1
566 088	Tecklenburg, Stadt	21	+10,5	694	+6,4	13,0	2,7	1,7
566 092	Westerkappeln	3	+200,0	30	+100,0	28,6	4,6	5,0
566 096	Wettingen	4	-	163	-0,6	3,1	4,5	3,7

gungsstätten nach Verwaltungsbezirken

2006

Ankünfte				Übernachtungen				Amtliche Schlüssel- nummer
aller Gäste	Verände- rung ¹⁾	ausländischer Gäste	Verände- rung ¹⁾	aller Gäste	Verände- rung ¹⁾	ausländischer Gäste	Verände- rung ¹⁾	
26 168	-8,5	3 023	+17,9	51 757	-0,2	5 902	+3,5	554 000
3 226	+0,2	711	+40,2	5 641	-0,1	1 320	+35,9	554 004
2 476	-11,2	279	+24,0	4 923	-2,3	746	+7,2	554 008
4 031	-11,2	269	-15,9	8 586	+10,2	497	-10,3	554 012
.	554 016
2 127	-12,3	427	-2,1	5 911	+10,2	789	-3,4	554 020
.	554 024
626	-4,9	17	-22,7	1 869	+5,2	41	-	554 028
1 136	+22,5	344	+23,3	1 602	+20,0	475	+26,7	554 032
3 196	+9,8	274	+151,4	6 338	+8,6	573	-25,5	554 036
1 216	-5,0	84	+342,1	1 807	+12,7	173	x	554 040
1 388	-37,1	42	+133,3	2 508	-40,1	85	+97,7	554 044
364	-28,9	40	-46,7	756	-13,7	99	-31,7	554 048
397	-2,9	33	+26,9	724	-24,7	63	-41,1	554 052
533	+3,7	13	+30,0	1 333	+28,3	35	+84,2	554 056
1 080	-22,4	245	-30,8	1 934	-16,2	432	-41,8	554 060
2 373	-14,6	146	+47,5	3 789	-9,5	277	+24,2	554 064
1 037	+8,2	68	+70,0	1 869	+4,4	185	+34,1	554 068
15 569	-0,9	1 584	+64,8	31 661	+9,4	4 335	+115,6	558 000
2 426	+31,1	271	+52,2	3 774	+12,5	545	+49,7	558 004
1 921	-11,8	275	+84,6	5 601	+2,4	1 852	+270,4	558 008
1 970	-17,3	174	+3,6	3 969	-2,9	583	+53,4	558 012
3 150	-1,8	433	x	6 050	+26,5	580	x	558 016
782	+19,6	127	-6,6	2 365	+69,0	263	+0,4	558 020
1 108	+14,8	38	-7,3	1 764	+4,1	73	-30,5	558 024
185	-23,6	14	-12,5	346	+16,9	23	+15,0	558 028
2 019	-7,2	77	+60,4	3 528	-19,2	128	+54,2	558 032
290	+97,3	13	+160,0	557	+147,6	29	+107,1	558 036
292	-36,2	36	-69,7	593	-0,7	70	-47,8	558 040
1 426	-1,9	126	+137,7	3 114	+16,5	189	+186,4	558 044
29 602	+18,4	4 600	+91,1	59 077	+14,6	9 545	+86,8	562 000
2 640	+89,4	366	+165,2	4 538	+81,2	615	+195,7	562 004
1 861	+0,3	77	-42,5	4 509	+15,7	173	-47,7	562 008
2 989	-9,8	307	-17,7	6 823	+0,3	1 196	+43,8	562 012
.	562 014
6 943	+16,3	281	+116,2	15 761	+12,7	534	+169,7	562 016
1 448	+4,2	249	+139,4	2 626	+5,1	463	+139,9	562 020
2 442	+27,7	551	+199,5	4 140	+30,4	1 146	+127,8	562 024
2 442	+2,8	187	+81,6	5 329	+1,7	425	+97,7	562 028
3 964	+13,0	1 523	+127,0	7 563	+8,5	3 128	+80,1	562 032
.	562 036
31 550	+11,0	3 436	-4,7	66 964	+19,9	7 159	+0,8	566 000
.	566 004
1 605	+6,0	50	+22,0	2 864	-3,0	127	+58,8	566 008
2 640	+28,0	161	+24,8	4 131	+30,0	249	+5,1	566 012
4 008	+64,2	473	-14,8	9 377	+102,0	822	-4,3	566 016
1 089	+42,9	9	-	1 407	+30,4	11	-38,9	566 020
297	-10,5	13	-45,8	769	-3,3	47	-33,8	566 024
2 373	-4,8	459	+11,4	5 578	+35,7	977	+46,5	566 028
1 473	+9,8	277	+9,9	2 273	+24,7	330	+15,8	566 032
297	+14,7	8	-69,2	704	+8,8	14	-76,7	566 036
800	+7,5	194	-2,0	2 761	+94,0	607	+63,6	566 040
602	+33,5	51	+27,5	1 833	+54,0	446	+56,5	566 044
.	566 048
520	+30,3	12	+71,4	1 561	+60,6	25	+47,1	566 052
938	-6,2	101	+44,3	1 716	-8,7	255	+47,4	566 056
470	-20,7	28	-50,0	880	-6,4	65	-33,7	566 060
.	566 064
264	-32,1	39	-11,4	385	-29,7	50	+4,2	566 068
618	-1,7	8	-78,9	1 371	+59,2	68	-18,1	566 072
3 887	-5,1	357	-19,0	5 734	-11,3	953	-5,6	566 076
1 117	-2,6	143	+160,0	2 380	+12,1	205	+215,4	566 080
841	-13,3	38	-49,3	2 096	-8,6	81	-50,9	566 084
5 324	+17,5	986	-11,4	14 111	+2,6	1 713	-29,1	566 088
109	x	6	x	496	+391,1	30	x	566 092
320	-16,9	6	-33,3	1 426	+59,5	22	-43,6	566 096

Noch: **2.1 Kapazität und Leistung der Beherber**

Juni

Amtliche Schlüssel- nummer	Verwaltungsbezirk	Betriebe		Betten			Mittlere Aufenthaltsdauer ³⁾	
		geöffnete	Verände- rung ¹⁾	an- gebotene	Verände- rung ¹⁾	mittlere Auslastung ²⁾	aller Gäste	aus- ländischer Gäste
570 000	Kreis Warendorf	77	-2,5	2 280	-1,2	31,2	2,0	2,2
570 004	Ahlen, Stadt	10	–	237	-2,5	30,3	1,7	2,2
570 008	Beckum, Stadt	7	–	196	-3,0	30,7	1,9	1,6
570 012	Beelen	2	–	32	–	.	.	.
570 016	Drensteinfurt, Stadt	5	–	98	+5,4	.	.	.
570 020	Ennigerloh, Stadt	4	–	97	–	38,4	2,5	1,8
570 024	Everswinkel	5	–	136	–	44,4	3,3	1,7
570 028	Oelde, Stadt	9	–	403	-1,2	21,9	1,6	2,2
570 032	Ostbevern	3	–	63	–	49,8	1,9	1,9
570 036	Sassenberg, Stadt	5	-16,7	59	-28,0	5,4	2,6	2,2
570 040	Sendenhorst, Stadt	3	-25,0	88	-15,4	41,1	2,4	4,0
570 044	Telgte, Stadt	5	–	186	+1,6	48,8	2,5	4,2
570 048	Wadersloh	4	–	101	-6,5	37,5	2,7	1,6
570 052	Warendorf, Stadt	15	–	584	+5,0	41,7	1,8	1,4
500 000	Reg.-Bez. Münster	685	+1,0	29 615	+1,9	30,7	2,1	2,0
711 000	Kreisfreie Stadt Bielefeld	61	-3,2	3 731	-1,3	37,6	1,9	2,7
754 000	Kreis Gütersloh	99	-1,0	3 420	+0,1	33,4	2,1	3,2
754 004	Borgholzhausen, Stadt	3	+50,0	85	+129,7	29,2	2,0	2,4
754 008	Gütersloh, Stadt	19	–	847	-2,0	39,2	2,4	3,0
754 012	Halle (Westf.), Stadt	9	-10,0	453	-0,2	52,6	2,0	3,3
754 016	Harsewinkel, Stadt	9	–	396	–	50,1	2,1	6,8
754 020	Herzebrock-Clarholz	3	–	73	–	15,4	1,9	3,7
754 024	Langenberg	3	–	71	+1,4	.	.	.
754 028	Rheda-Wiedenbrück, Stadt	12	–	506	+7,4	38,1	1,6	2,4
754 032	Rietberg, Stadt	6	–	158	-2,5	39,1	3,4	2,7
754 036	Schloß Holte-Stukenbrock, Stadt	12	+9,1	270	+3,1	12,7	2,1	2,4
754 040	Steinhagen	3	-25,0	81	-22,9	.	.	.
754 044	Verl	7	-12,5	169	-6,1	30,9	1,7	1,5
754 048	Versmold, Stadt	6	–	172	-13,6	18,0	2,5	2,6
754 052	Werther (Westf.), Stadt	7	–	139	-2,1	28,1	2,9	3,7
758 000	Kreis Herford	69	+1,5	2 801	-1,0	26,1	3,6	2,1
758 004	Bünde, Stadt	8	+14,3	247	+19,3	46,6	5,7	1,5
758 008	Enger, Stadt	1	–	19	–	.	.	.
758 012	Herford, Stadt	13	-7,1	464	-8,8	17,5	1,9	1,8
758 016	Hiddenhausen	6	–	214	+0,9	21,0	1,8	1,7
758 020	Kirchlengern	1	–	17	–	.	.	.
758 024	Löhne, Stadt	9	-10,0	530	-2,9	44,5	5,0	3,1
758 028	Rödinghausen	8	+14,3	244	+6,1	41,7	2,4	1,0
758 032	Spence, Stadt	4	+33,3	69	–	.	.	.
758 036	Vlotho, Stadt	19	–	997	-2,2	20,9	4,4	2,4
762 000	Kreis Höxter	152	+0,7	7 025	-0,4	36,9	4,4	3,0
762 004	Bad Driburg, Stadt	48	+2,1	3 152	+1,1	53,9	9,5	4,5
762 008	Beverungen, Stadt	20	-4,8	614	-3,2	24,4	2,1	2,4
762 012	Borgentreich, Stadt	1	–	18	+80,0	.	.	.
762 016	Brakel, Stadt	13	–	542	+2,7	26,6	2,5	2,9
762 020	Höxter, Stadt	26	+8,3	906	-0,1	20,1	2,0	1,9
762 024	Marienmünster, Stadt	10	–	262	-9,0	27,4	3,6	5,0
762 028	Nieheim, Stadt	12	+9,1	708	+3,8	25,1	4,4	6,4
762 032	Steinheim, Stadt	2	–	55	–	.	.	.
762 036	Warburg, Stadt	16	-5,9	508	-7,8	30,1	2,4	2,2
762 040	Willebadessen, Stadt	4	-20,0	260	-7,1	.	.	.
766 000	Kreis Lippe	287	+1,4	12 456	+1,0	32,2	4,3	3,5
766 004	Augustdorf	1	–	15	–	.	.	.
766 008	Bad Salzuflen, Stadt	81	+9,5	4 565	+4,0	53,0	7,3	2,7
766 012	Barntrup, Stadt	3	–	32	–	.	.	.
766 016	Blomberg, Stadt	9	–	555	-1,2	34,0	2,2	2,3
766 020	Detmold, Stadt	25	+4,2	910	-0,5	32,5	2,0	1,5
766 024	Dörentrup	10	–	299	-9,4	32,8	3,2	1,9
766 028	Extertal	11	-15,4	864	-5,0	11,6	3,9	6,5
766 032	Horn-Bad Meinberg, Stadt	63	-1,6	2 734	+11,0	38,4	5,6	5,8

gungsstätten nach Verwaltungsbezirken

2006

Ankünfte				Übernachtungen				Amtliche Schlüssel- nummer
aller Gäste	Verände- rung ¹⁾	ausländischer Gäste	Verände- rung ¹⁾	aller Gäste	Verände- rung ¹⁾	ausländischer Gäste	Verände- rung ¹⁾	
12 541	+22,8	1 298	+16,2	25 115	+19,5	2 803	+20,4	570 000
1 232	+11,3	191	+3,2	2 147	+11,9	417	+25,6	570 004
951	+41,1	137	+71,3	1 805	+30,1	214	+36,3	570 008
.	570 012
.	570 016
440	-16,2	79	+23,4	1 116	-13,8	139	+52,7	570 020
547	-1,3	28	+40,0	1 810	+18,3	47	-11,3	570 024
1 691	-3,3	285	-9,5	2 647	-14,1	622	-7,3	570 028
498	+88,6	9	x	942	+50,2	17	x	570 032
503	+23,6	59	+37,2	1 297	+37,1	127	+11,4	570 036
459	-8,6	66	-	1 086	+8,9	267	+8,5	570 040
1 106	+23,0	105	+50,0	2 725	+36,8	446	+225,5	570 044
421	-0,2	14	-57,6	1 135	+15,2	22	-57,7	570 048
4 305	+53,3	284	+44,2	7 767	+36,2	388	+15,5	570 052
173 444	+4,3	25 648	+49,9	369 130	+5,8	52 497	+47,4	500 000
25 100	+0,6	5 125	+44,8	48 610	+7,1	14 022	+76,2	711 000
20 676	+1,1	2 549	-4,7	43 183	+18,1	8 154	+54,6	754 000
378	+100,0	94	+422,2	744	+198,8	228	x	754 004
4 209	-15,9	841	-30,6	9 962	+16,3	2 518	+16,1	754 008
3 658	-2,4	260	+80,6	7 145	+2,3	848	+86,8	754 012
2 847	-16,6	288	-33,0	5 951	+20,0	1 968	+150,4	754 016
181	+4,6	53	-8,6	338	+2,1	194	+0,5	754 020
.	754 024
3 716	+21,0	560	+81,2	5 782	+19,3	1 368	+128,4	754 028
550	+22,5	32	+23,1	1 852	+29,6	87	+148,6	754 032
1 900	+12,4	232	-10,8	4 051	+17,4	548	-3,4	754 036
.	754 040
903	-20,9	116	-24,2	1 566	-7,9	174	-27,8	754 044
1 413	+87,2	35	-7,9	3 497	+67,2	92	-34,3	754 048
399	+6,7	32	+77,8	1 147	+14,7	117	+154,3	754 052
10 104	-11,7	810	-25,6	36 476	-1,7	1 716	-21,3	758 000
578	-23,5	113	+27,0	3 306	+88,4	175	+38,9	758 004
.	758 008
1 893	-13,9	247	-36,0	3 595	-6,1	443	-41,8	758 012
756	-19,9	19	-90,3	1 347	-32,0	33	-87,8	758 016
.	758 020
1 405	-12,9	42	-71,2	7 075	-8,4	129	-74,9	758 024
1 250	-22,7	2	-60,0	3 049	-14,8	2	-95,1	758 028
.	758 032
3 901	-3,1	380	+46,7	17 216	-2,4	917	+102,4	758 036
25 358	+3,8	1 261	-7,8	110 388	-0,9	3 777	-13,0	762 000
6 792	+7,9	100	-21,3	64 519	-6,1	452	-13,7	762 004
3 884	+22,7	85	+16,4	8 348	+11,5	203	+107,1	762 008
.	762 012
2 143	-11,8	46	+24,3	5 320	-9,0	132	+88,6	762 016
5 846	-2,2	384	+4,9	11 881	+7,5	736	-8,0	762 020
568	+27,6	59	+13,5	2 020	-8,4	297	-25,9	762 024
1 685	+3,0	163	+19,9	7 435	+24,8	1 040	+11,8	762 028
.	762 032
3 202	-1,7	326	+113,1	7 773	+5,6	727	+49,3	762 036
.	762 040
40 536	+9,1	3 495	+14,2	173 536	+4,8	12 350	+15,4	766 000
9 888	+8,7	1 509	+43,0	72 524	+1,1	4 061	+62,9	766 004
.	766 008
2 595	+9,8	71	-1,4	5 653	+22,1	160	+3,2	766 012
5 218	-2,9	570	+1,8	10 280	-5,3	858	-14,0	766 016
909	+2,9	70	x	2 939	+25,3	130	x	766 020
1 198	-1,2	75	+25,0	4 622	+17,5	490	+72,5	766 024
6 024	+16,9	406	-28,3	33 498	+10,4	2 353	-20,3	766 028

Noch: **2.1 Kapazität und Leistung der Beherber**

Juni

Amtliche Schlüssel- nummer	Verwaltungsbezirk	Betriebe		Betten			Mittlere Aufenthaltsdauer ³⁾	
		geöffnete	Verände- rung ¹⁾	an- gebotene	Verände- rung ¹⁾	mittlere Auslastung ²⁾	aller Gäste	aus- ländischer Gäste
766 036	Noch: Kreis Lippe							
	Kalletal	10	-16,7	201	-17,6	4,1	2,8	4,5
766 040	Lage, Stadt	18	+5,9	488	-12,7	30,8	3,2	6,2
766 044	Lemgo, Stadt	11	+10,0	309	+6,2	13,2	2,1	2,1
766 048	Leopoldshöhe	3	-	50	-	35,7	2,5	2,7
766 052	Lügde, Stadt	14	-	479	-	9,0	3,0	4,9
766 056	Oerlinghausen, Stadt	9	-10,0	474	-9,2	45,9	4,1	3,1
766 060	Schieder-Schwalenberg, Stadt	15	-6,3	445	-17,9	9,1	2,4	3,8
766 064	Schlangen	4	+33,3	36	+38,5	9,4	2,1	10,3
770 000	Kreis Minden-Lübbecke	129	-2,3	7 688	-2,7	49,7	4,6	2,0
770 004	Bad Oeynhausen, Stadt	36	-5,3	4 087	-6,0	63,1	8,9	1,6
770 008	Espelkamp, Stadt	6	-	183	-5,2	26,4	1,5	3,0
770 012	Hille	7	+16,7	201	+14,2	45,3	4,4	1,0
770 016	Hüllhorst	4	-	200	+16,3	34,0	2,1	1,7
770 020	Lübbecke, Stadt	2	-	58	-	.	.	.
770 024	Minden, Stadt	17	-	762	-1,4	43,3	1,6	2,0
770 028	Petershagen, Stadt	17	-	625	-0,8	39,0	4,4	4,2
770 032	Porta Westfalica, Stadt	13	-7,1	601	-1,3	22,2	2,0	1,7
770 036	Preußisch-Oldendorf, Stadt	16	-	666	+2,5	55,5	9,9	27,9
770 040	Rahden, Stadt	5	-	169	+17,4	29,5	2,1	2,7
770 044	Stemwede	6	-14,3	136	-11,1	.	.	.
774 000	Kreis Paderborn	113	-3,4	5 219	-1,3	36,2	3,3	2,5
774 004	Altenbeken	4	-20,0	70	-15,7	9,3	3,2	2,9
774 008	Bad Lippspringe, Stadt	19	-5,0	1 452	-4,8	54,7	6,5	2,4
774 012	Borchen	9	+12,5	319	+4,6	45,1	5,6	2,4
774 016	Büren, Stadt	9	-18,2	376	-8,1	36,8	2,1	1,9
774 020	Delbrück, Stadt	7	+16,7	237	+23,4	26,5	1,7	1,6
774 024	Hövelhof	10	-	240	-5,9	15,0	2,3	4,4
774 028	Lichtenau, Stadt	10	-	515	+4,5	13,9	2,8	6,2
774 032	Paderborn, Stadt	27	-	1 155	+2,6	32,2	1,8	2,2
774 036	Salzkotten, Stadt	3	-25,0	91	-18,8	27,7	1,7	2,9
774 040	Bad Wünnenberg, Stadt	15	-6,3	764	-2,9	36,7	5,4	2,9
700 000	Reg.-Bez. Detmold	910	-0,4	42 340	-0,6	36,4	3,6	2,8
911 000	Kreisfreie Städte							
911 000	Bochum	39	+21,9	3 207	+12,3	45,9	1,8	1,8
913 000	Dortmund	66	+1,5	5 378	+0,5	47,8	1,7	1,9
914 000	Hagen	24	+9,1	1 453	+12,8	34,3	1,9	2,0
915 000	Hamm	25	-	964	+2,7	40,0	1,6	1,6
916 000	Herne	9	-	453	-1,1	35,0	2,3	2,2
954 000	Ennepe-Ruhr-Kreis	63	-4,5	2 969	-3,7	36,9	2,2	2,1
954 004	Breckerfeld, Stadt	5	-	253	+0,8	.	.	.
954 008	Ennepetal, Stadt	5	-	312	-	71,1	8,0	1,5
954 012	Gevelsberg, Stadt	2	-	92	-	.	.	.
954 016	Hattingen, Stadt	15	-	514	+4,5	31,6	1,8	1,6
954 020	Herdecke, Stadt	6	+20,0	413	+2,7	26,3	1,8	2,0
954 024	Schwelm, Stadt	9	-	376	+8,0	33,4	2,0	2,8
954 028	Sprockhövel, Stadt	6	-25,0	415	+1,5	31,6	2,3	2,7
954 032	Wetter (Ruhr), Stadt	5	-	226	-	37,9	1,6	1,4
954 036	Witten, Stadt	10	-16,7	368	-33,1	39,1	1,9	2,3
958 000	Hochsauerlandkreis	523	-3,0	24 364	-1,7	32,4	3,5	3,5
958 004	Arnsberg, Stadt	22	-4,3	1 298	-7,7	29,7	2,6	2,0
958 008	Bestwig	22	+4,8	953	+4,3	19,9	2,3	3,4
958 012	Brilon, Stadt	31	-11,4	1 268	-5,9	46,4	4,6	3,8
958 016	Eslohe (Sauerland)	31	+3,3	1 078	+1,0	33,8	3,6	2,8
958 020	Hallenberg, Stadt	17	-	629	-1,3	38,4	3,2	2,8
958 024	Marsberg, Stadt	7	-12,5	159	-8,6	22,3	2,1	2,2
958 028	Medebach, Stadt	24	-7,7	3 965	-1,0	46,7	4,2	4,9
958 032	Meschede, Stadt	32	-5,9	1 093	-4,7	21,6	2,7	2,6
958 036	Olsberg, Stadt	37	-5,1	1 226	-7,6	31,3	3,6	3,8
958 040	Schmallenberg, Stadt	124	-1,6	4 615	+3,5	44,5	4,9	3,9
958 044	Sundern (Sauerland), Stadt	41	-6,8	1 342	-6,9	20,2	2,2	2,6
958 048	Winterberg, Stadt	135	-0,7	6 738	-1,8	23,7	3,2	3,3

gungsstätten nach Verwaltungsbezirken

2006

Ankünfte				Übernachtungen				Amtliche Schlüssel- nummer
aller Gäste	Verände- rung ¹⁾	ausländischer Gäste	Verände- rung ¹⁾	aller Gäste	Verände- rung ¹⁾	ausländischer Gäste	Verände- rung ¹⁾	
2 199	+111,2	63	-6,0	6 216	+87,1	283	+23,0	766 036
1 523	-5,7	32	-62,4	4 850	+3,6	198	-56,6	766 040
1 357	-0,7	219	-14,1	2 817	+6,0	458	-30,3	766 044
213	-9,0	6	-	535	-5,1	16	-	766 048
5 140	+11,9	273	+284,5	15 256	+7,0	1 338	+157,8	766 052
1 597	-37,5	16	-71,9	6 529	-18,6	50	-79,6	766 056
2 378	+64,5	79	-39,7	5 768	-15,0	300	-45,3	766 060
83	+167,7	4	+100,0	172	+207,1	41	x	766 064
27 925	+4,1	3 414	+45,0	127 418	+0,6	6 799	+52,6	770 000
8 710	-2,8	1 387	+65,5	77 335	-5,7	2 261	+82,8	770 004
1 625	+28,7	96	-20,7	2 398	+5,1	288	-17,7	770 008
617	+125,2	20	x	2 732	+4,3	20	-16,7	770 012
991	+6,2	21	-19,2	2 039	+25,1	35	-39,7	770 016
.	770 020
6 313	+12,0	1 111	+95,6	9 891	+28,1	2 224	+169,6	770 024
1 960	-2,4	76	+61,7	8 716	+6,9	318	+71,9	770 028
4 983	+9,2	422	-13,9	10 059	+27,6	717	-34,9	770 032
1 124	-39,2	9	-62,5	11 087	-6,4	251	+99,2	770 036
724	+14,4	85	-30,3	1 496	+32,9	227	-29,5	770 040
.	770 044
18 569	-4,5	2 435	-0,3	61 094	-8,9	6 067	+5,7	774 000
61	-57,6	31	-34,0	196	-58,3	90	-56,5	774 004
3 658	-4,5	299	-26,9	23 829	-12,6	728	-19,1	774 008
769	-6,3	54	-58,8	4 314	+5,7	130	-19,8	774 012
1 919	+16,1	62	+244,4	4 076	-17,2	120	+300,0	774 016
1 185	-5,2	49	+8,9	1 978	+6,9	80	+12,7	774 020
836	+11,0	62	-20,5	1 924	+40,1	275	+75,2	774 024
758	+40,4	90	+40,6	2 149	+10,3	557	+8,6	774 028
7 388	-12,0	1 554	+14,2	13 524	-13,8	3 416	+16,1	774 032
437	+14,4	64	+8,5	755	+37,3	183	+40,8	774 036
1 558	-6,9	170	-26,4	8 349	-6,4	488	-22,5	774 040
168 268	+2,2	19 089	+15,5	600 705	+1,8	52 885	+30,1	700 000
24 251	+32,7	6 944	+202,3	44 191	+28,5	12 795	+160,7	911 000
46 512	+22,6	18 646	+208,5	79 142	+45,3	35 325	+284,8	913 000
7 694	+5,3	1 498	+3,5	14 662	+14,4	2 989	+8,4	914 000
7 133	+5,6	2 371	+75,9	11 562	+11,3	3 912	+119,2	915 000
2 053	-11,4	111	-5,9	4 752	+5,8	243	-41,2	916 000
15 834	+6,0	2 160	+107,3	34 758	-4,4	4 555	+75,2	954 000
.	954 004
822	+14,2	33	+153,8	6 545	-2,5	49	+133,3	954 008
.	954 012
3 637	-3,1	294	-12,0	6 660	-4,8	475	-35,3	954 016
1 801	+28,2	377	+153,0	3 254	+3,2	763	+156,0	954 020
1 894	-4,9	341	+60,8	3 766	-13,3	943	+132,8	954 024
1 706	-3,1	111	+200,0	3 928	-20,6	295	+235,2	954 028
1 600	+66,7	188	+193,8	2 568	+56,2	267	+113,6	954 032
2 263	+20,4	656	+239,9	4 314	+18,6	1 508	+85,9	954 036
82 818	+1,8	11 438	+9,0	292 951	+10,3	39 763	+10,7	958 000
4 576	-4,7	686	+42,3	12 052	-13,2	1 406	+35,5	958 004
3 531	+29,3	262	+46,4	8 117	+2,2	883	+19,8	958 008
3 814	-10,6	653	-11,2	17 633	-5,6	2 459	-9,2	958 012
2 997	-3,3	156	+34,5	10 871	-4,6	432	+14,9	958 016
2 255	+3,2	622	-26,7	7 237	-14,8	1 768	-49,5	958 020
502	+12,1	83	+15,3	1 065	+18,6	186	+24,8	958 024
14 919	-4,6	1 806	-5,6	63 097	+62,4	8 805	+53,1	958 028
6 308	+18,5	649	+18,2	16 759	+11,0	1 696	+8,0	958 032
4 907	+1,2	497	-29,4	17 424	+0,4	1 909	-19,3	958 036
12 688	-3,5	1 424	+43,3	62 222	+6,2	5 529	+17,4	958 040
7 802	+0,4	570	+5,4	17 428	-3,7	1 475	-1,9	958 044
18 519	+8,2	4 030	+19,9	59 046	+5,0	13 215	+15,0	958 048

Noch: **2.1 Kapazität und Leistung der Beherber**

Juni

Amtliche Schlüsselnummer	Verwaltungsbezirk	Betriebe		Betten			Mittlere Aufenthaltsdauer ³⁾	
		geöffnete	Veränderung ¹⁾	angebotene	Veränderung ¹⁾	mittlere Auslastung ²⁾	aller Gäste	ausländischer Gäste
962 000	Märkischer Kreis	116	+2,7	4 131	+1,0	31,1	2,2	2,5
962 004	Altena, Stadt	9	+12,5	324	+11,0	31,7	1,8	2,8
962 008	Balve, Stadt	7	–	324	–	24,9	1,8	2,6
962 012	Halver, Stadt	3	–	66	–	30,9	1,4	2,1
962 016	Hemer, Stadt	3	–	294	–3,9	.	.	.
962 020	Herscheid	5	–16,7	78	–22,8	30,3	2,3	4,0
962 024	Iserlohn, Stadt	17	–5,6	619	–7,5	32,7	1,8	2,0
962 028	Kierspe, Stadt	6	+50,0	67	+59,5	6,6	2,9	5,1
962 032	Lüdenscheid, Stadt	14	+16,7	738	+8,5	39,2	2,1	2,6
962 036	Meinerzhagen, Stadt	17	–	739	+2,9	30,2	2,4	3,6
962 040	Menden (Sauerland), Stadt	12	–	231	–2,1	27,2	1,9	2,8
962 044	Nachrodt-Wiblingwerde	4	–	214	+1,9	30,9	1,9	1,8
962 048	Neuenrade, Stadt	6	–	137	–3,5	29,7	1,7	2,0
962 052	Plettenberg, Stadt	5	–	146	+6,6	24,1	1,8	2,5
962 056	Schalcksmühle	2	–	35	–	.	.	.
962 060	Werdohl, Stadt	6	–	119	–9,2	20,2	2,1	3,0
966 000	Kreis Olpe	145	–5,8	5 114	–1,5	18,7	2,5	3,0
966 004	Attendorf, Stadt	26	–3,7	811	+3,0	14,5	2,9	4,3
966 008	Drolshagen, Stadt	13	–7,1	229	–6,1	5,3	2,4	1,9
966 012	Finnentrop	10	–	407	–4,2	24,8	2,2	3,3
966 016	Kirchhundem	22	–8,3	801	–2,3	26,7	2,6	2,3
966 020	Lennestadt, Stadt	42	–6,7	1 497	–0,8	33,5	2,4	1,9
966 024	Olpe, Stadt	20	–4,8	1 055	–2,0	12,9	2,4	2,1
966 028	Wenden	12	–7,7	314	–5,1	21,8	1,9	1,9
970 000	Kreis Siegen-Wittgenstein	145	+0,7	5 525	–1,9	36,6	3,7	2,2
970 004	Bad Berleburg, Stadt	37	–5,1	1 858	–7,0	55,6	10,6	2,9
970 008	Burbach	7	+16,7	238	+40,0	45,1	4,4	3,2
970 012	Erndtebrück	1	–	16	–	.	.	.
970 016	Freudenberg, Stadt	9	–	287	–4,0	29,3	1,7	1,7
970 020	Hilchenbach, Stadt	22	+10,0	736	+3,2	16,7	3,9	5,7
970 024	Kreuztal, Stadt	5	–	97	+2,1	.	.	.
970 028	Bad Laasphe, Stadt	16	–	862	+0,2	43,3	3,4	2,2
970 032	Netphen, Stadt	13	–	290	+2,8	34,6	2,2	4,2
970 036	Neunkirchen	3	–	69	–	43,9	2,3	1,9
970 040	Siegen, Stadt	22	–	764	–7,2	46,4	1,8	1,9
970 044	Wilnsdorf	10	–	308	+0,3	33,1	2,1	2,2
974 000	Kreis Soest	176	+2,9	8 307	–0,9	31,7	4,2	2,0
974 004	Anröchte	2	–	41	–	.	.	.
974 008	Bad Sassendorf	41	–2,4	2 271	–1,7	57,6	7,7	2,5
974 012	Ense	3	–	57	+7,5	19,2	1,8	1,6
974 016	Erwitte, Stadt	22	+15,8	901	+10,8	59,8	8,0	2,7
974 020	Geseke, Stadt	3	–	759	+1,1	6,6	1,8	1,6
974 024	Lippetal	6	–	64	–5,9	1,6	1,6	1,1
974 028	Lippstadt, Stadt	30	–	1 499	–4,1	46,7	4,9	1,8
974 032	Möhnesee	19	+26,7	825	–9,1	27,3	2,6	2,1
974 036	Rüthen, Stadt	8	–	280	–	2,7	2,8	5,9
974 040	Soest, Stadt	14	+7,7	755	+4,9	33,5	1,9	1,7
974 044	Warstein, Stadt	17	–10,5	513	–4,1	14,1	2,1	2,1
974 048	Werl	1	–	26	–7,1	.	.	.
974 052	Werl, Stadt	7	–	269	+1,5	41,9	1,5	1,8
974 056	Wickede (Ruhr)	3	–	47	+4,4	29,5	1,4	1,9
978 000	Kreis Unna	63	–1,6	2 584	–1,7	37,8	2,0	2,4
978 004	Bergkamen, Stadt	4	–20,0	96	–12,7	24,8	2,0	1,3
978 008	Bönen	1	–	11	–15,4	.	.	.
978 012	Fröndenberg/Ruhr, Stadt	3	–	110	–	38,3	2,0	2,7
978 016	Holzwickede	3	–	211	+2,4	.	.	.
978 020	Kamen, Stadt	9	–	356	–1,9	37,1	3,9	7,3
978 024	Lünen, Stadt	9	–	600	–0,3	41,3	1,9	2,2
978 028	Schwerte, Stadt	11	+10,0	381	–8,4	30,1	1,9	3,9
978 032	Selm, Stadt	3	–	72	–	14,0	1,9	1,4
978 036	Unna, Stadt	10	–9,1	425	–2,7	40,1	2,3	3,3
978 040	Werne, Stadt	10	–	322	+7,3	35,8	1,9	1,8
900 000	Reg.-Bez. Arnsberg	1 394	–0,7	64 449	–0,4	33,3	2,8	2,3
	Nordrhein-Westfalen	5 309	–0,4	277 468	+0,7	35,1	2,4	2,2

gungsstätten nach Verwaltungsbezirken

2006

Ankünfte				Übernachtungen				Amtliche Schlüssel- nummer
aller Gäste	Verände- rung ¹⁾	ausländischer Gäste	Verände- rung ¹⁾	aller Gäste	Verände- rung ¹⁾	ausländischer Gäste	Verände- rung ¹⁾	
19 351	-4,0	2 718	+32,3	42 001	-3,1	6 880	+60,5	962 000
1 653	-3,3	133	+315,6	3 052	-5,9	378	+350,0	962 004
1 341	+7,0	12	-60,0	2 417	+6,9	31	-26,2	962 008
430	+26,1	29	+11,5	611	+13,4	61	+90,6	962 012
.	962 016
302	+10,6	29	-19,4	708	+33,1	117	+48,1	962 020
3 413	-9,5	606	+39,3	6 066	-7,1	1 210	+55,7	962 024
283	+60,8	8	-11,1	809	+122,9	41	+156,3	962 028
4 140	+3,1	1 281	+38,9	8 679	+17,4	3 334	+52,3	962 032
3 195	-16,4	194	+51,6	7 714	-17,4	696	+182,9	962 036
1 017	+24,2	126	+113,6	1 885	+38,4	352	+172,9	962 040
1 027	-32,9	38	-50,0	1 986	-24,8	68	-60,2	962 044
735	-0,5	177	-15,3	1 221	-4,2	362	+11,4	962 048
580	-3,5	26	-46,9	1 056	+11,3	65	-39,3	962 052
.	962 056
338	-4,2	24	+118,2	722	+9,7	72	+166,7	962 060
25 211	+4,9	2 607	+30,9	62 500	+13,8	7 720	+63,8	966 000
4 449	+7,4	1 047	+115,4	13 043	+48,1	4 450	+278,1	966 004
1 430	+33,9	246	+51,9	3 484	+41,7	463	+11,0	966 008
1 671	+12,4	72	-45,9	3 701	+0,4	237	-42,3	966 012
2 432	-12,0	159	+13,6	6 426	-5,7	372	-	966 016
6 326	+5,7	288	+12,1	15 065	+2,6	540	-31,3	966 020
7 830	+4,6	696	-3,9	18 732	+15,2	1 470	+7,6	966 024
1 073	-2,3	99	+11,2	2 049	-6,4	188	+2,2	966 028
21 676	+2,1	3 093	+28,6	80 445	-0,6	6 955	+33,6	970 000
2 902	-8,6	184	+78,6	30 812	-11,7	528	+147,9	970 004
734	+46,5	17	-52,8	3 217	+46,3	54	-65,4	970 008
.	970 012
1 492	-4,9	293	+1,0	2 519	-5,0	505	-23,6	970 016
3 471	+33,7	176	+54,4	13 380	+18,7	1 009	+176,4	970 020
.	970 024
3 511	+14,0	570	+89,4	12 068	+4,9	1 269	+50,5	970 028
1 326	-19,7	20	-23,1	2 961	-8,9	84	-30,6	970 032
398	+27,2	136	-21,4	909	+56,2	255	-21,3	970 036
5 979	-2,2	1 579	+31,9	10 634	+2,5	2 923	+34,9	970 040
1 444	-18,8	38	-57,3	3 057	-7,4	82	-47,8	970 044
30 496	-5,6	2 547	+83,5	127 307	-0,1	5 111	+106,3	974 000
5 934	-2,5	92	+19,5	45 969	-0,8	234	+87,2	974 004
188	+2,2	16	-48,4	329	-6,8	26	-63,9	974 008
2 459	+33,7	140	x	19 672	+2,8	374	x	974 012
840	-26,9	44	+131,6	1 506	-34,5	72	+132,3	974 016
141	-31,2	47	+23,7	221	-37,9	53	-5,4	974 020
5 152	-4,1	752	+29,4	25 047	-6,7	1 383	+52,8	974 024
5 203	-27,9	242	+135,0	13 385	+1,8	514	+96,9	974 028
2 227	-8,1	50	+19,0	6 337	+20,2	297	+156,0	974 032
4 056	+19,2	505	+346,9	7 577	+16,4	870	+430,5	974 036
1 497	-22,5	271	+8,4	3 160	-16,2	570	+12,4	974 040
.	974 044
2 294	+9,4	367	+270,7	3 383	+20,5	657	+313,2	974 048
301	+35,6	9	-25,0	416	+23,8	17	-	974 052
14 339	+6,6	4 042	+104,9	29 254	+14,6	9 896	+158,3	978 000
353	-9,9	18	-57,1	713	-31,6	23	-94,2	978 004
.	978 008
628	+33,9	108	+414,3	1 263	+52,7	287	+462,7	978 012
.	978 016
1 015	-43,5	338	+148,5	3 952	+24,3	2 476	x	978 020
3 931	+43,7	887	+299,5	7 442	+29,9	1 946	+214,9	978 024
1 815	-20,9	129	+115,0	3 401	-24,8	499	+292,9	978 028
155	-23,6	34	-2,9	302	+5,6	48	-4,0	978 032
2 220	-5,5	524	+32,7	5 113	+20,2	1 752	+140,3	978 036
1 825	+7,6	559	+41,2	3 460	+7,7	997	+39,8	978 040
297 368	+6,2	58 175	+78,4	823 525	+9,7	136 144	+74,4	900 000
1 549 379	+4,7	382 572	+55,7	3 680 520	+9,0	857 188	+70,0	

2.2 Kapazität und Leistung der Beherbergungs

Juni

Lfd. Nr.	Gemeindeguppe Betriebsart	Betriebe		Betten			Mittlere Aufenthaltsdauer ³⁾	
		geöffnete	Veränderung ¹⁾	an-gebotene	Veränderung ¹⁾	mittlere Auslastung ²⁾	aller Gäste	ausländischer Gäste
1	Mineral-, Moor-, Sole- und Thermalbäder	404	+1,8	25 246	+0,3	52,5	5,3	2,1
2	Hotels	111	+1,8	7 264	+0,9	41,5	2,2	2,2
3	Gasthöfe	13	–	186	–4,6	19,8	2,6	2,9
4	Pensionen	139	+5,3	3 265	+5,2	47,7	8,4	5,8
5	Hotels garnis	39	–7,1	2 043	–1,4	38,7	1,9	1,9
6	Erholungs-, Ferien- und Schulungsheime und Boardinghouses	17	–5,6	1 146	+17,9	35,0	3,1	3,3
7	Ferienhäuser, -wohnungen, -zentren	23	–	431	–5,5	25,7	10,7	7,3
8	Hütten, Jugendherbergen u. Ä.	5	–	541	–	43,8	1,9	1,5
9	Vorsorge- und Reha-Kliniken	51	–	10 370	–2,5	78,2	20,1	27,4
10	Campingplätze	6	+50,0	.	.	.	1,9	1,6
11	Heilklimatische Kurorte	170	–2,9	8 990	–2,4	27,9	3,7	3,4
12	Hotels	52	–1,9	2 829	–5,3	30,0	2,6	3,0
13	Gasthöfe	15	–6,3	337	–7,7	22,3	3,7	2,9
14	Pensionen	38	–2,6	635	+0,5	24,3	3,8	3,2
15	Hotels garnis	5	–	489	+3,6	40,5	2,3	1,0
16	Erholungs-, Ferien- und Schulungsheime und Boardinghouses	22	–4,3	1 644	+0,6	32,2	3,8	5,3
17	Ferienhäuser, -wohnungen, -zentren	22	–4,3	2 162	–2,5	26,0	4,5	5,6
18	Hütten, Jugendherbergen u. Ä.	8	–	369	–2,4	22,8	2,2	1,8
19	Vorsorge- und Reha-Kliniken	2	–	525	–	.	.	.
20	Campingplätze	6	–
21	Kneippkurorte	173	–4,4	6 990	–4,6	25,5	3,0	2,9
22	Hotels	63	–6,0	2 630	–9,2	38,5	2,2	2,5
23	Gasthöfe	24	–14,3	387	–13,8	19,7	2,3	3,6
24	Pensionen	13	–7,1	293	–4,6	21,9	3,0	5,3
25	Hotels garnis	6	+50,0	263	+232,9	.	.	.
26	Erholungs-, Ferien- und Schulungsheime und Boardinghouses	15	–16,7	919	–14,7	34,6	4,0	–
27	Ferienhäuser, -wohnungen, -zentren	26	+8,3	948	–4,9	27,2	5,8	6,7
28	Hütten, Jugendherbergen u. Ä.	9	–10,0	781	–1,8	51,2	2,2	1,6
29	Vorsorge- und Reha-Kliniken	6	+20,0	769	+5,8	.	.	.
30	Campingplätze	11	–	.	.	.	2,2	2,5
31	Kneippheilstädte	204	–2,9	8 303	–0,8	46,0	5,0	3,4
32	Hotels	51	–3,8	2 591	–1,4	40,8	2,7	2,9
33	Gasthöfe	38	–2,6	745	–0,7	31,3	3,9	3,3
34	Pensionen	44	–	657	–2,1	33,5	4,5	4,0
35	Hotels garnis	10	+11,1	200	+10,5	.	.	.
36	Erholungs-, Ferien- und Schulungsheime und Boardinghouses	9	–	632	+0,8	45,6	3,7	9,0
37	Ferienhäuser, -wohnungen, -zentren	33	–5,7	872	+12,8	37,1	6,2	6,8
38	Hütten, Jugendherbergen u. Ä.	4	–	306	–8,9	43,6	2,1	1,5
39	Vorsorge- und Reha-Kliniken	13	–7,1	2 300	–4,4	68,4	27,1	7,3
40	Campingplätze	2	–33,3
41	Heilbäder zusammen	951	–1,2	49 529	–1,1	41,8	4,5	2,6
42	Hotels	277	–1,8	15 314	–2,6	38,8	2,3	2,5
43	Gasthöfe	90	–6,3	1 655	–5,9	25,5	3,3	3,3
44	Pensionen	234	+2,2	4 850	+2,9	41,1	6,7	4,3
45	Hotels garnis	60	–	2 995	+6,8	37,5	1,9	1,8
46	Erholungs-, Ferien- und Schulungsheime und Boardinghouses	63	–7,4	4 341	+0,7	35,4	3,6	5,3
47	Ferienhäuser, -wohnungen, -zentren	104	–1,0	4 413	–0,7	28,4	5,4	6,2
48	Hütten, Jugendherbergen u. Ä.	26	–3,7	1 997	–2,6	42,8	2,1	1,5
49	Vorsorge- und Reha-Kliniken	72	–	13 964	–2,3	77,0	21,6	16,6
50	Campingplätze	25	+4,2	.	.	.	2,2	2,2

stätten nach Gemeindegruppen und Betriebsarten
2006

Ankünfte				Übernachtungen				Lfd. Nr.
aller Gäste	Verände- rung ¹⁾	aus- ländischer Gäste	Verände- rung ¹⁾	aller Gäste	Verände- rung ¹⁾	aus- ländischer Gäste	Verände- rung ¹⁾	
82 050	+4,6	15 233	+30,2	432 197	-2,0	32 556	+27,0	1
40 929	+2,4	10 232	+26,5	90 520	+4,6	22 620	+33,7	2
429	-15,9	20	-16,7	1 103	-10,0	57	+103,6	3
5 544	+4,2	67	+31,4	46 559	-3,1	389	+50,8	4
12 737	+17,2	3 595	+43,7	23 739	-4,8	6 774	+20,5	5
3 863	-10,6	100	+33,3	12 020	-1,2	334	-43,0	6
310	-10,7	9	-55,0	3 326	-3,6	66	-67,2	7
3 644	+2,9	901	+40,1	7 104	+3,6	1 342	+37,2	8
12 114	+2,6	19	-5,0	243 192	-4,3	520	+14,5	9
2 480	+44,5	290	+5,5	4 634	+25,8	454	-22,5	10
24 648	+2,1	4 369	+21,5	90 189	-0,2	14 693	+15,5	11
9 899	+1,9	3 240	+17,0	25 463	-4,9	9 850	+7,3	12
609	+0,8	94	-6,9	2 258	+31,5	274	-7,7	13
1 215	-0,3	113	+25,6	4 598	-11,9	357	-6,5	14
2 568	+10,3	2	-	5 935	-2,8	2	-50,0	15
4 168	-24,8	33	x	15 860	-21,3	174	x	16
3 717	+54,4	613	+44,9	16 847	+53,6	3 437	+44,4	17
1 135	-8,9	16	-50,0	2 519	-9,2	29	-9,4	18
.	19
.	20
32 150	+6,0	4 127	-11,3	95 692	-0,4	11 951	-14,5	21
13 979	-4,1	2 260	-21,6	30 388	-6,6	5 752	-24,1	22
984	+28,3	94	+4,4	2 250	+25,3	343	+24,7	23
633	-4,2	58	+132,0	1 926	-8,3	305	+454,5	24
.	25
2 370	-30,4	-	-100,0	9 532	-31,1	-	-100,0	26
1 297	+2,4	451	-6,6	7 580	+21,3	3 017	+13,2	27
5 493	+1,3	119	-33,9	12 005	-5,1	196	-63,9	28
.	29
5 060	+48,0	718	-20,0	11 253	+22,6	1 787	-27,0	30
23 383	+0,3	2 469	+58,1	115 887	-0,5	8 485	+35,6	31
11 892	+9,1	1 470	+43,3	31 687	+4,0	4 270	+11,8	32
1 784	+10,7	334	+62,1	6 927	+9,6	1 109	+15,9	33
1 479	+29,9	121	+108,6	6 597	+8,0	483	+42,9	34
.	35
2 275	-19,6	51	+75,9	8 496	-5,5	460	+110,0	36
1 578	+38,5	227	+81,6	9 718	+55,0	1 549	+132,2	37
1 942	-33,7	118	+61,6	4 000	-33,8	172	+17,8	38
1 738	-17,7	22	x	47 177	-7,5	160	x	39
.	40
162 231	+3,9	26 198	+21,8	733 965	-1,3	67 685	+15,5	41
76 699	+2,0	17 202	+16,5	178 058	+1,0	42 492	+13,3	42
3 806	+9,0	542	+28,7	12 538	+13,4	1 783	+14,5	43
8 871	+6,4	359	+60,3	59 680	-2,9	1 534	+48,5	44
17 800	+27,6	4 146	+61,8	33 684	+3,2	7 589	+30,8	45
12 676	-21,2	184	+7,6	45 908	-16,7	968	-14,2	46
6 902	+33,8	1 300	+23,7	37 471	+39,1	8 069	+36,4	47
12 214	-7,0	1 154	+24,4	25 628	-9,5	1 739	+2,4	48
14 974	-1,1	41	+95,2	322 741	-4,5	680	+46,9	49
8 289	+45,2	1 270	-7,0	18 257	+29,6	2 831	-19,1	50

Noch: 2.2 Kapazität und Leistung der Beherbergungs

Juni

Lfd. Nr.	Gemeindeguppe Betriebsart	Betriebe		Betten			Mittlere Aufenthaltsdauer ³⁾	
		geöffnete	Veränderung ¹⁾	an- gebotene	Veränderung ¹⁾	mittlere Auslastung ²⁾	aller Gäste	aus- ländischer Gäste
51	Luftkurorte	353	-1,7	12 299	-2,7	24,6	2,8	2,4
52	Hotels	112	+1,8	4 242	-0,1	34,8	2,1	2,2
53	Gasthöfe	47	-7,8	772	-11,9	18,6	2,0	2,0
54	Pensionen	65	-5,8	1 424	-2,3	42,2	4,2	3,4
55	Hotels garnis	8	-11,1	164	-16,3	23,5	1,8	1,8
56	Erholungs-, Ferien- und Schulungsheime und Boardinghouses	29	-	2 217	-4,7	36,4	2,9	12,5
57	Ferienhäuser, -wohnungen, -zentren	41	-2,4	990	-3,2	26,6	4,6	9,5
58	Hütten, Jugendherbergen u. Ä.	23	-	1 454	-1,3	39,9	2,2	2,1
59	Vorsorge- und Reha-Kliniken	5	-	1 036	-0,2	61,4	18,5	36,5
60	Campingplätze	23	+9,5	.	.	.	2,4	2,1
61	Erholungsorte	358	+1,1	15 652	+0,2	26,6	2,5	3,0
62	Hotels	117	+2,6	4 940	+2,6	33,4	2,0	2,8
63	Gasthöfe	45	-6,3	767	-6,3	20,2	1,9	1,8
64	Pensionen	46	+2,2	976	-1,7	30,9	3,8	2,6
65	Hotels garnis	18	+20,0	475	+10,7	28,1	1,7	2,2
66	Erholungs-, Ferien- und Schulungsheime und Boardinghouses	48	-2,0	3 855	-2,8	38,8	2,7	3,7
67	Ferienhäuser, -wohnungen, -zentren	28	-3,4	1 396	-2,1	18,7	6,0	13,6
68	Hütten, Jugendherbergen u. Ä.	26	+4,0	2 671	+0,9	55,8	2,2	2,6
69	Vorsorge- und Reha-Kliniken	4	+33,3	572	+9,0	62,2	17,1	6,2
70	Campingplätze	26	-	.	.	.	2,5	2,5
71	Sonstige Gemeinden	3 647	-0,2	199 988	+1,4	35,1	2,1	2,2
72	Hotels	1 708	-0,9	107 415	+1,7	40,1	1,8	2,2
73	Gasthöfe	339	-6,1	5 186	-7,5	23,5	2,3	2,9
74	Pensionen	144	+2,1	3 465	+4,1	36,4	3,4	3,7
75	Hotels garnis	841	+0,2	41 757	+1,3	42,8	1,9	2,1
76	Erholungs-, Ferien- und Schulungsheime und Boardinghouses	241	+1,3	22 091	+1,0	38,8	2,9	3,3
77	Ferienhäuser, -wohnungen, -zentren	84	+5,0	6 063	+2,0	42,9	4,3	5,0
78	Hütten, Jugendherbergen u. Ä.	133	+5,6	10 628	+2,7	50,3	2,1	2,2
79	Vorsorge- und Reha-Kliniken	21	-	3 383	-0,2	68,9	25,5	11,5
80	Campingplätze	136	+10,6	.	.	.	2,3	2,9
81	Nordrhein-Westfalen	5 309	-0,4	277 468	+0,7	35,1	2,4	2,2
82	Hotels	2 214	-0,7	131 911	+1,2	39,5	1,9	2,2
83	Gasthöfe	521	-6,3	8 380	-7,5	23,1	2,4	2,8
84	Pensionen	489	+1,0	10 715	+2,1	38,8	4,7	3,7
85	Hotels garnis	927	+0,4	45 391	+1,7	42,3	1,9	2,1
86	Erholungs-, Ferien- und Schulungsheime und Boardinghouses	381	-0,8	32 504	+0,1	38,2	2,9	3,4
87	Ferienhäuser, -wohnungen, -zentren	257	+0,4	12 862	+0,2	34,1	4,7	6,2
88	Hütten, Jugendherbergen u. Ä.	208	+3,5	16 750	+1,4	49,4	2,2	2,2
89	Vorsorge- und Reha-Kliniken	102	+1,0	18 955	-1,5	74,3	21,8	13,3
90	Campingplätze	210	+8,2	.	.	.	2,3	2,7

stätten nach Gemeindegruppen und Betriebsarten
2006

Ankünfte				Übernachtungen				Lfd. Nr.
aller Gäste	Verände- rung ¹⁾	aus- ländischer Gäste	Verände- rung ¹⁾	aller Gäste	Verände- rung ¹⁾	aus- ländischer Gäste	Verände- rung ¹⁾	
53 214	-0,7	5 481	+14,3	149 976	+1,6	12 952	+8,3	51
21 366	+8,6	3 421	+6,1	44 094	+11,9	7 543	+1,0	52
2 136	-23,8	236	+30,4	4 289	-26,0	469	-9,8	53
4 242	-18,0	248	+2,1	18 014	+0,9	843	+18,9	54
644	+0,8	174	-22,7	1 157	-6,9	305	-23,6	55
8 286	-12,4	8	-82,6	24 196	-14,5	100	-70,3	56
1 725	+39,3	80	-	7 907	+29,2	760	+12,3	57
7 955	-14,0	290	+87,1	17 416	-15,8	615	+61,4	58
1 033	-17,2	4	x	19 097	-9,2	146	+100,0	59
5 827	+41,8	1 020	+59,6	13 806	+92,0	2 171	+55,5	60
79 329	-5,6	8 019	+25,0	197 816	-1,0	24 437	+43,4	61
24 207	+2,8	4 031	+12,1	49 320	+7,6	11 207	+19,9	62
2 435	-1,8	338	-27,8	4 625	-15,2	600	-51,4	63
2 407	-12,6	187	+43,8	9 051	-4,0	491	+10,3	64
2 292	+4,7	505	+1,0	3 918	+6,7	1 087	+9,0	65
16 851	-21,9	424	-3,4	44 827	-18,2	1 589	+72,5	66
1 302	-40,6	259	+144,3	7 841	-11,4	3 525	+252,9	67
19 907	-14,9	620	x	44 732	-8,4	1 629	+435,9	68
623	+14,5	31	x	10 666	+8,2	192	+30,6	69
9 305	+71,9	1 624	+51,9	22 836	+73,8	4 117	+55,8	70
1 254 605	+5,8	342 874	+61,0	2 598 763	+13,8	752 114	+80,5	71
701 954	+2,9	218 156	+47,7	1 291 622	+13,8	469 162	+72,6	72
15 896	+8,4	1 404	+0,5	36 472	+12,7	4 090	+8,2	73
11 112	+9,6	943	-1,7	37 286	+21,8	3 511	+27,1	74
284 770	+19,0	95 007	+103,0	536 298	+25,5	198 383	+112,0	75
88 497	-20,0	4 534	-17,3	255 299	-15,9	14 903	-16,3	76
18 003	+0,5	2 043	-4,1	78 036	+62,6	10 309	+50,9	77
74 673	-5,0	12 762	+150,7	160 232	-2,7	28 294	+176,0	78
2 743	-14,7	4	+33,3	69 977	-5,4	46	-27,0	79
56 957	+95,1	8 021	+134,6	133 541	+93,5	23 416	+141,5	80
1 549 379	+4,7	382 572	+55,7	3 680 520	+9,0	857 188	+70,0	81
824 226	+3,0	242 810	+43,4	1 563 094	+11,9	530 404	+62,6	82
24 273	+3,5	2 520	+2,1	57 924	+6,0	6 942	-2,1	83
26 632	+0,9	1 737	+11,6	124 031	+3,9	6 379	+28,9	84
305 506	+19,3	99 832	+99,3	575 057	+23,7	207 364	+105,8	85
126 310	-19,9	5 150	-16,1	370 230	-16,2	17 560	-13,1	86
27 932	+5,4	3 682	+9,3	131 255	+46,0	22 663	+57,1	87
114 749	-7,8	14 826	+136,2	248 008	-5,6	32 277	+155,4	88
19 373	-3,8	80	+175,9	422 481	-4,6	1 064	+42,6	89
80 378	+80,9	11 935	+83,8	188 440	+82,2	32 535	+88,8	90

2.3 Kapazität und Leistung der Beherbergungs

Juni

Lfd. Nr.	Reisegebiet Betriebsart	Betriebe		Betten			Mittlere Aufenthaltsdauer ³⁾	
		geöffnete	Veränderung ¹⁾	an-gebotene	Veränderung ¹⁾	mittlere Auslastung ²⁾	aller Gäste	ausländischer Gäste
1	Eifel und Region Aachen	397	-2,0	17 172	-0,7	28,5	2,4	2,4
2	Hotels	171	+1,8	6 948	+4,2	36,3	2,0	2,2
3	Gasthöfe	26	-13,3	352	-11,6	19,5	2,5	2,9
4	Pensionen	22	-12,0	402	-12,4	26,6	2,8	2,6
5	Hotels garnis	50	-2,0	2 161	+0,3	36,2	1,7	1,9
6	Erholungs-, Ferien- und Schulungsheime und Boardinghouses	45	-8,2	2 655	-9,6	37,9	3,3	7,7
7	Ferienhäuser, -wohnungen, -zentren	24	-4,0	1 482	+2,8	22,4	6,8	9,2
8	Hütten, Jugendherbergen u. Ä.	24	+9,1	2 103	+1,1	54,8	2,2	1,5
9	Vorsorge- und Reha-Kliniken	8	-	1 069	-7,4	65,4	18,5	21,5
10	Campingplätze	27	-	.	.	.	2,2	2,2
11	Niederrhein	510	-0,8	25 102	+0,8	28,3	2,0	2,4
12	Hotels	247	-0,8	14 828	+1,1	34,8	1,9	2,4
13	Gasthöfe	45	-11,8	748	-9,4	26,0	2,1	2,4
14	Pensionen	19	-	444	+7,2	.	.	.
15	Hotels garnis	110	+3,8	4 348	+1,1	37,1	2,1	2,4
16	Erholungs-, Ferien- und Schulungsheime und Boardinghouses	29	-3,3	2 384	-1,2	47,5	2,5	2,1
17	Ferienhäuser, -wohnungen, -zentren	9	-	270	+7,6	29,8	3,6	3,1
18	Hütten, Jugendherbergen u. Ä.	24	+9,1	1 840	+3,3	57,8	2,4	1,7
19	Vorsorge- und Reha-Kliniken	2	-	240	-	.	.	.
20	Campingplätze	25	-3,8	.	.	.	1,6	2,8
21	Münsterland	549	+0,4	22 611	+0,7	29,4	2,2	2,1
22	Hotels	294	-1,0	11 752	-0,1	35,1	1,7	1,9
23	Gasthöfe	54	-1,8	834	-5,4	.	.	.
24	Pensionen	40	-2,4	1 238	+2,3	42,5	3,7	3,4
25	Hotels garnis	47	-	2 080	-0,8	40,5	1,6	1,8
26	Erholungs-, Ferien- und Schulungsheime und Boardinghouses	40	-4,8	4 792	+2,3	39,5	3,7	4,4
27	Ferienhäuser, -wohnungen, -zentren	32	+18,5	726	+11,0	38,0	4,7	9,1
28	Hütten, Jugendherbergen u. Ä.	15	+7,1	1 047	+3,2	50,5	2,0	2,1
29	Vorsorge- und Reha-Kliniken	1	-	142	-1,4	.	.	.
30	Campingplätze	26	+13,0	.	.	.	2,9	2,4
31	Teutoburger Wald	910	-0,4	42 340	-0,6	36,4	3,6	2,8
32	Hotels	340	-2,0	15 523	-2,6	37,5	2,0	2,6
33	Gasthöfe	88	-11,1	1 317	-13,5	19,5	2,2	2,2
34	Pensionen	179	+6,5	4 304	+6,7	39,9	5,9	4,5
35	Hotels garnis	66	-1,5	2 889	+5,4	37,1	1,8	1,9
36	Erholungs-, Ferien- und Schulungsheime und Boardinghouses	60	-	3 785	+3,9	33,1	3,0	4,2
37	Ferienhäuser, -wohnungen, -zentren	58	-	2 343	-3,1	19,9	5,6	9,0
38	Hütten, Jugendherbergen u. Ä.	30	-	2 320	+0,5	38,3	2,3	8,0
39	Vorsorge- und Reha-Kliniken	48	+2,1	9 859	-1,3	73,5	20,5	7,8
40	Campingplätze	41	+7,9	.	.	.	2,8	4,2
41	Sauerland	960	-1,7	41 916	-1,3	30,0	3,3	3,1
42	Hotels	293	-1,7	13 405	-1,1	35,4	2,3	2,6
43	Gasthöfe	161	-4,7	2 857	-7,5	23,5	2,6	2,7
44	Pensionen	176	-2,2	3 334	-1,8	38,8	5,1	3,3
45	Hotels garnis	36	+2,9	1 566	+3,0	33,3	1,9	1,9
46	Erholungs-, Ferien- und Schulungsheime und Boardinghouses	71	-	6 515	-0,7	33,4	3,2	5,0
47	Ferienhäuser, -wohnungen, -zentren	114	-3,4	7 669	-1,1	40,5	4,5	5,1
48	Hütten, Jugendherbergen u. Ä.	52	-	3 392	-2,5	34,8	2,3	3,6
49	Vorsorge- und Reha-Kliniken	21	+5,0	3 178	+2,3	84,3	23,8	29,3
50	Campingplätze	36	+5,9	.	.	.	2,8	3,4
51	Siegerland-Wittgenstein	145	+0,7	5 525	-1,9	36,6	3,7	2,2
52	Hotels	56	+1,8	1 880	+2,2	38,9	1,7	1,8
53	Gasthöfe	27	-	377	-1,0	27,3	3,1	11,5
54	Pensionen	18	-5,3	256	-8,9	35,1	4,1	4,5
55	Hotels garnis	9	+12,5	205	-11,3	45,1	2,2	3,2
56	Erholungs-, Ferien- und Schulungsheime und Boardinghouses	12	+9,1	761	+4,4	41,6	2,9	5,2
57	Ferienhäuser, -wohnungen, -zentren	3	-	63	-	.	.	.
58	Hütten, Jugendherbergen u. Ä.	4	-	153	-	23,1	1,7	1,9
59	Vorsorge- und Reha-Kliniken	9	-10,0	1 830	-6,4	.	.	.
60	Campingplätze	7	-	.	.	.	2,1	4,0

stätten nach Reisegebieten und Betriebsarten

2006

Ankünfte				Übernachtungen				Lfd. Nr.
aller Gäste	Veränderung ¹⁾	ausländischer Gäste	Veränderung ¹⁾	aller Gäste	Veränderung ¹⁾	ausländischer Gäste	Veränderung ¹⁾	
89 002	+2,8	19 271	+31,1	215 970	+0,5	46 482	+37,0	1
38 150	+11,2	11 227	+31,4	75 744	+15,0	24 627	+36,6	2
824	-4,0	123	-45,3	2 055	-2,1	356	-51,9	3
1 143	-1,4	190	-20,2	3 213	-7,7	486	-27,2	4
13 792	+12,8	3 940	+27,5	23 473	+1,6	7 479	+9,7	5
9 204	-27,5	150	+72,4	30 032	-18,6	1 149	+83,0	6
1 470	-25,3	661	+44,6	9 937	+2,7	6 079	+136,4	7
15 952	-6,4	1 345	+45,4	34 577	-14,1	2 005	+39,0	8
1 135	-13,8	33	+65,0	20 979	-8,3	711	+37,3	9
7 332	+44,9	1 602	+43,9	15 960	+50,6	3 590	+42,1	10
157 247	+5,2	26 999	+28,6	319 635	+9,4	64 284	+46,1	11
81 444	-1,9	18 943	+17,4	154 874	+5,9	45 132	+39,1	12
2 825	+19,2	231	+17,9	5 833	+25,7	545	+48,5	13
23 527	+22,1	5 641	+69,0	48 372	+27,0	13 667	+76,4	14
13 453	-23,8	985	+52,0	33 802	-15,5	2 116	+4,4	16
676	+45,7	7	x	2 413	+71,6	22	x	17
13 376	-12,3	511	+197,1	31 921	-0,5	869	+287,9	18
20 178	+109,4	628	+41,8	32 632	+66,5	1 787	+71,8	19
129 341	-0,1	15 721	+20,7	278 286	+3,9	32 239	+19,5	21
73 465	-1,8	10 287	+18,3	123 608	+2,0	19 573	+17,4	22
4 298	+0,4	230	+2,2	15 794	+25,2	785	+22,3	23
15 355	+9,7	2 883	+58,2	25 266	+8,3	5 231	+67,5	24
15 325	-18,7	291	-10,5	56 779	-13,7	1 266	-11,8	26
1 761	+37,1	95	+6,7	8 279	+40,1	860	+71,3	27
8 001	-3,4	378	+18,9	15 867	-6,6	777	+5,6	28
7 773	+52,7	1 343	-0,8	22 465	+77,3	3 269	-5,1	29
168 268	+2,2	19 089	+15,5	600 705	+1,8	52 885	+30,1	31
86 626	+0,1	12 701	+8,8	174 140	+4,5	33 023	+27,5	32
3 410	-5,2	345	+42,6	7 670	-5,3	759	-6,4	33
8 695	-6,4	241	+46,1	51 102	+1,7	1 094	+82,0	34
17 935	+12,9	3 875	+50,0	32 020	+5,8	7 357	+42,0	35
12 606	-15,4	28	-87,8	37 423	-11,8	118	-83,5	36
2 456	+1,3	256	-24,9	13 850	+19,5	2 299	+0,5	37
11 639	-5,8	339	+18,5	26 646	-2,1	2 717	+163,0	38
10 602	+3,1	28	+460,0	217 401	-4,0	219	+40,4	39
14 299	+51,9	1 276	+28,0	40 453	+49,7	5 299	+33,4	40
157 876	-	19 310	+21,2	524 759	+6,8	59 474	+25,5	41
62 469	+4,2	11 634	+14,8	142 308	+2,1	30 730	+6,2	42
7 589	-3,0	1 037	-6,8	20 065	-1,8	2 805	-11,2	43
7 631	+5,6	495	+37,1	38 710	-1,8	1 611	+14,6	44
8 115	+3,6	1 064	+107,4	15 641	-1,5	2 069	+109,6	45
20 369	-14,7	241	+180,2	65 018	-17,6	1 217	+107,3	46
20 683	+4,6	2 589	+6,6	93 148	+56,6	13 211	+49,5	47
15 678	-26,0	274	+188,4	35 432	-17,0	989	x	48
3 377	-7,9	3	x	80 352	-	88	x	49
11 965	+83,3	1 973	+65,1	34 085	+134,3	6 754	+102,2	50
21 676	+2,1	3 093	+28,6	80 445	-0,6	6 955	+33,6	51
12 550	+6,4	2 524	+22,1	21 919	+7,3	4 637	+13,5	52
955	-22,5	58	-23,7	2 972	+26,6	666	+280,6	53
651	+2,4	38	+442,9	2 696	+4,1	172	+273,9	54
1 268	+19,3	363	+82,4	2 772	+35,3	1 156	+90,1	55
3 201	-15,7	9	-75,0	9 401	-5,8	47	-78,3	56
616	+0,7	48	x	1 062	+12,6	92	x	57
836	+114,4	39	+85,7	1 784	+72,5	157	+149,2	58
								59
								60

Noch: 2.3 Kapazität und Leistung der Beherbergungs

Juni

Lfd. Nr.	Reisegebiet Betriebsart	Betriebe		Betten			Mittlere Aufenthaltsdauer ³⁾	
		geöffnete	Veränderung ¹⁾	an-gebotene	Veränderung ¹⁾	mittlere Auslastung ²⁾	aller Gäste	ausländischer Gäste
61	Bergisches Land	317	-1,9	16 280	+0,5	32,9	2,5	2,3
62	Hotels	163	-3,6	7 712	-1,7	32,5	1,9	2,2
63	Gasthöfe	15	-	194	-3,5	20,6	3,1	3,1
64	Pensionen	5	-28,6	89	-25,2	25,0	3,8	3,8
65	Hotels garnis	49	-	2 055	-0,5	35,7	2,0	2,6
66	Erholungs-, Ferien- und Schulungsheime und Boardinghouses	42	+7,7	3 248	+9,4	31,6	2,5	2,0
67	Ferienhäuser, -wohnungen, -zentren	6	-14,3	96	-9,4	21,5	3,1	2,6
68	Hütten, Jugendherbergen u. Ä.	17	-	1 480	+0,2	48,4	2,3	3,4
69	Vorsorge- und Reha-Kliniken	8	-	1 406	-0,7	87,1	23,0	9,0
70	Campingplätze	12	-	.	.	.	2,9	2,4
71	Bonn und Rhein-Sieg-Kreis	274	-2,1	16 588	-1,0	37,3	2,1	2,6
72	Hotels	119	-4,8	9 213	+0,2	37,9	1,9	2,3
73	Gasthöfe	31	-8,8	546	-6,0	17,3	2,3	2,0
74	Pensionen	5	-	93	-7,9	30,0	2,3	2,8
75	Hotels garnis	74	+1,4	2 912	+3,3	41,5	2,2	3,0
76	Erholungs-, Ferien- und Schulungsheime und Boardinghouses	30	-3,2	3 112	-6,2	44,3	2,7	4,4
77	Ferienhäuser, -wohnungen, -zentren	1	-	16	+6,7	.	.	.
78	Hütten, Jugendherbergen u. Ä.	3	-25,0	581	-6,0	69,7	2,3	2,8
79	Vorsorge- und Reha-Kliniken	1	-	115	-	.	.	.
80	Campingplätze	10	+66,7	.	.	.	1,8	2,6
81	Köln und Region	368	-1,1	30 520	+1,2	46,3	2,0	2,1
82	Hotels	136	-1,4	17 238	-0,3	48,7	1,9	2,2
83	Gasthöfe	20	-13,0	308	-9,9	27,0	2,6	2,7
84	Pensionen	8	-	221	+3,8	.	.	.
85	Hotels garnis	179	-1,1	10 471	+3,3	47,9	1,9	2,0
86	Erholungs-, Ferien- und Schulungsheime und Boardinghouses	9	+28,6	964	+1,7	.	.	.
87	Ferienhäuser, -wohnungen, -zentren	2	-	38	-9,5	.	.	.
88	Hütten, Jugendherbergen u. Ä.	7	+16,7	1 280	+9,1	.	.	.
89	Vorsorge- und Reha-Kliniken	-	-	-	-	-	-	-
90	Campingplätze	7	-
91	Düsseldorf und Kreis Mettmann	318	+3,9	26 036	+5,3	43,7	1,9	2,1
92	Hotels	118	+3,5	14 893	+7,1	45,2	1,8	2,1
93	Gasthöfe	5	-	67	+6,3	.	.	.
94	Pensionen	8	+33,3	124	+15,9	28,5	2,9	1,8
95	Hotels garnis	171	+1,8	9 637	+3,2	43,8	2,0	2,1
96	Erholungs-, Ferien- und Schulungsheime und Boardinghouses	8	-	669	+3,6	.	.	.
97	Ferienhäuser, -wohnungen, -zentren	1	-	10	-16,7	.	.	.
98	Hütten, Jugendherbergen u. Ä.	4	-	636	-1,1	.	.	.
99	Vorsorge- und Reha-Kliniken	-	-	-	-	-	-	-
100	Campingplätze	3	x
101	Ruhrgebiet	561	+2,6	33 378	+2,7	39,9	1,9	2,0
102	Hotels	277	+2,6	18 519	+4,5	42,8	1,8	2,0
103	Gasthöfe	49	+2,1	780	+0,3	26,2	2,2	2,9
104	Pensionen	9	+50,0	210	+29,6	41,5	3,0	18,4
105	Hotels garnis	136	-1,4	7 067	-2,2	43,6	1,7	1,8
106	Erholungs-, Ferien- und Schulungsheime und Boardinghouses	35	-2,8	3 619	-	38,5	2,5	3,5
107	Ferienhäuser, -wohnungen, -zentren	7	+40,0	149	+86,3	38,9	5,4	1,8
108	Hütten, Jugendherbergen u. Ä.	28	+7,7	1 918	+7,0	49,5	2,1	2,6
109	Vorsorge- und Reha-Kliniken	4	-	1 116	-	57,3	21,0	-
110	Campingplätze	16	+14,3	.	.	.	2,2	2,5
111	Nordrhein-Westfalen	5 309	-0,4	277 468	+0,7	35,1	2,4	2,2
112	Hotels	2 214	-0,7	131 911	+1,2	39,5	1,9	2,2
113	Gasthöfe	521	-6,3	8 380	-7,5	23,1	2,4	2,8
114	Pensionen	489	+1,0	10 715	+2,1	38,8	4,7	3,7
115	Hotels garnis	927	+0,4	45 391	+1,7	42,3	1,9	2,1
116	Erholungs-, Ferien- und Schulungsheime und Boardinghouses	381	-0,8	32 504	+0,1	38,2	2,9	3,4
117	Ferienhäuser, -wohnungen, -zentren	257	+0,4	12 862	+0,2	34,1	4,7	6,2
118	Hütten, Jugendherbergen u. Ä.	208	+3,5	16 750	+1,4	49,4	2,2	2,2
119	Vorsorge- und Reha-Kliniken	102	+1,0	18 955	-1,5	74,3	21,8	13,3
120	Campingplätze	210	+8,2	.	.	.	2,3	2,7

stätten nach Reisegebieten und Betriebsarten

2006

Ankünfte				Übernachtungen				Lfd. Nr.
aller Gäste	Verände- rung ¹⁾	aus- ländischer Gäste	Verände- rung ¹⁾	aller Gäste	Verände- rung ¹⁾	aus- ländischer Gäste	Verände- rung ¹⁾	
77 502	-4,5	14 599	+37,1	194 551	-0,5	33 311	+41,3	61
40 394	-2,3	10 917	+30,4	74 992	+1,2	23 754	+34,6	62
389	+4,0	16	-75,8	1 198	+16,1	50	-79,5	63
176	-1,7	26	+100,0	667	-11,9	100	+132,6	64
10 936	+8,8	2 904	+80,0	21 996	+19,6	7 660	+95,0	65
12 128	-13,1	428	+45,6	30 232	-12,1	846	-3,1	66
201	+21,8	55	+61,8	619	+31,4	145	+36,8	67
9 423	-22,7	136	-30,6	21 498	-17,4	459	-18,0	68
1 597	-6,4	2	-50,0	36 742	-4,7	18	-75,0	69
2 258	+96,9	115	+109,1	6 607	+252,2	279	+158,3	70
96 484	-8,9	20 504	+24,8	204 508	-0,5	52 612	+57,1	71
55 314	-9,7	13 281	+22,6	104 674	+3,2	29 930	+53,3	72
1 197	+5,0	85	-22,0	2 798	+3,8	168	+8,4	73
362	-18,7	31	-16,2	837	-30,5	88	-39,3	74
16 576	-6,5	3 849	+19,5	36 239	+4,8	11 705	+59,0	75
15 023	-19,7	1 139	-30,4	41 228	-13,9	4 968	+0,4	76
.	77
5 283	-7,7	1 475	+225,6	12 150	-4,4	4 067	+291,1	78
.	79
2 697	+189,4	644	+332,2	4 841	+84,3	1 686	+431,9	80
241 699	+6,7	105 700	+71,6	471 319	+17,8	225 058	+95,6	81
130 150	-1,3	61 641	+55,1	251 718	+18,1	133 991	+94,6	82
969	+27,7	167	+87,6	2 499	+39,8	454	+90,8	83
.	84
80 859	+21,6	32 362	+114,0	150 410	+24,5	66 115	+121,5	85
.	86
.	87
.	88
-	-	-	-	-	-	-	-	89
.	90
183 546	+11,2	74 486	+53,4	351 529	+28,7	157 757	+82,2	91
109 829	+4,9	47 786	+34,7	201 814	+24,3	101 606	+65,1	92
.	93
363	+23,1	56	+64,7	1 062	+9,5	100	-47,1	94
64 044	+24,5	24 299	+96,9	126 470	+39,3	51 449	+120,3	95
.	96
.	97
.	98
-	-	-	-	-	-	-	-	99
.	100
226 738	+18,4	63 800	+156,5	438 813	+20,3	126 131	+166,5	101
133 835	+20,9	41 869	+137,6	237 303	+27,8	83 401	+156,2	102
2 732	+10,2	200	+29,0	6 129	+0,3	576	-25,8	103
779	+27,7	29	-89,5	2 330	+49,0	535	-15,5	104
53 099	+32,1	18 652	+198,7	92 398	+36,7	33 476	+183,7	105
16 745	-18,7	306	+80,0	41 301	-20,0	1 071	+103,2	106
322	+119,0	13	+62,5	1 739	+213,3	24	-51,0	107
13 740	+0,2	1 634	+481,5	28 465	+6,8	4 306	+489,1	108
915	-30,7	-	-	19 170	-10,0	-	-	109
4 571	+166,5	1 097	x	9 978	+178,4	2 742	x	110
1 549 379	+4,7	382 572	+55,7	3 680 520	+9,0	857 188	+70,0	111
824 226	+3,0	242 810	+43,4	1 563 094	+11,9	530 404	+62,6	112
24 273	+3,5	2 520	+2,1	57 924	+6,0	6 942	-2,1	113
26 632	+0,9	1 737	+11,6	124 031	+3,9	6 379	+28,9	114
305 506	+19,3	99 832	+99,3	575 057	+23,7	207 364	+105,8	115
126 310	-19,9	5 150	-16,1	370 230	-16,2	17 560	-13,1	116
27 932	+5,4	3 682	+9,3	131 255	+46,0	22 663	+57,1	117
114 749	-7,8	14 826	+136,2	248 008	-5,6	32 277	+155,4	118
19 373	-3,8	80	+175,9	422 481	-4,6	1 064	+42,6	119
80 378	+80,9	11 935	+83,8	188 440	+82,2	32 535	+88,8	120

2.4 Leistung der Beherbergungsstätten nach Reisegebieten und Herkunftsländern

Juni 2006

Reisegebiet Herkunftsland (ständiger Wohnsitz)	Ankünfte		Übernachtungen			Mittlere Aufenthalts- dauer ³⁾
	aller Gäste	Verän- derung ¹⁾	aller Gäste	Verän- derung ¹⁾	Anteil ²⁾	
Eifel und Region Aachen	89 002	+2,8	215 970	+0,5	100	2,4
Bundesrepublik Deutschland	69 731	-3,0	169 488	-6,3	78,5	2,4
Ausland	19 271	+31,1	46 482	+37,0	21,5	2,4
Europa	16 140	+34,1	35 914	+44,0	77,3	2,2
EU-Länder	15 283	x	33 893	x	72,9	2,2
Belgien	2 727	+36,3	6 281	+41,4	13,5	2,3
Dänemark	392	-30,4	483	-30,3	1,0	1,2
Estland	24	x	34	x	0,1	1,4
Finnland	208	-1,4	486	+7,5	1,0	2,3
Frankreich	1 567	+55,5	2 481	+49,6	5,3	1,6
Griechenland	103	+33,8	316	+35,6	0,7	3,1
Republik Irland	70	+169,2	109	+78,7	0,2	1,6
Italien	574	+29,9	1 151	+15,6	2,5	2,0
Lettland	24	x	36	x	0,1	1,5
Litauen	31	x	45	x	0,1	1,5
Luxemburg	187	+39,6	400	+65,3	0,9	2,1
Malta	1	x	3	x	-	3,0
Niederlande	4 149	+35,6	11 043	+67,1	23,8	2,7
Österreich	341	+14,0	589	+8,7	1,3	1,7
Polen	417	+31,1	1 452	+121,7	3,1	3,5
Portugal	83	+84,4	166	+16,1	0,4	2,0
Schweden	430	+9,7	763	+32,0	1,6	1,8
Slowakische Republik	30	x	57	x	0,1	1,9
Slowenien	29	x	61	x	0,1	2,1
Spanien	327	+26,7	829	+53,0	1,8	2,5
Tschechische Republik	138	+7,0	290	+26,6	0,6	2,1
Ungarn	101	-25,2	244	-40,3	0,5	2,4
Vereinigtes Königreich	3 326	+72,2	6 566	+58,7	14,1	2,0
Zypern	4	x	8	x	-	2,0
Island	8	-50,0	14	-22,2	-	1,8
Norwegen	102	-8,9	164	-31,7	0,4	1,6
Russland	123	-0,8	427	+93,2	0,9	3,5
Schweiz	310	-17,8	529	-27,0	1,1	1,7
Ukraine	24	x	43	x	0,1	1,8
Türkei	90	+5,9	277	+50,5	0,6	3,1
sonstige europäische Länder	200	x	567	x	1,2	2,8
Afrika	145	+51,0	705	+114,3	1,5	4,9
Republik Südafrika	52	+4,0	340	+67,5	0,7	6,5
sonstige afrikanische Länder	93	+102,2	365	+189,7	0,8	3,9
Asien	882	-1,6	2 852	-15,1	6,1	3,2
Arabische Golfstaaten	86	-63,6	782	-40,5	1,7	9,1
Volksrepublik China und Hongkong	220	+37,5	410	-19,0	0,9	1,9
Indien	38	x	103	x	0,2	2,7
Israel	76	+38,2	349	+145,8	0,8	4,6
Japan	259	+44,7	577	+17,5	1,2	2,2
Südkorea	64	-7,2	131	-31,4	0,3	2,0
Taiwan	28	+27,3	84	+18,3	0,2	3,0
sonstige asiatische Länder	111	x	416	x	0,9	3,7
Amerika	1 533	+55,2	5 695	+71,3	12,3	3,7
Kanada	90	-	241	-13,9	0,5	2,7
USA	974	+29,9	3 217	+26,3	6,9	3,3
Mittelamerika und Karibik	103	+157,5	937	+496,8	2,0	9,1
Brasilien	136	+156,6	390	+88,4	0,8	2,9
sonstige südamerikanische Länder	230	+318,2	910	x	2,0	4,0
Australien	114	x	248	x	0,5	2,2
Neuseeland und Ozeanien	1	x	7	x	-	7,0
Ohne Angabe	456	-9,7	1 061	-33,5	2,3	2,3

1) Veränderung gegenüber dem Vorjahresmonat in % – 2) Bei Übernachtungen von Gästen aus der Bundesrepublik Deutschland und dem Ausland: Anteil an allen Übernachtungen im Bundesgebiet; sonst: Anteil an allen Übernachtungen am Ausland zusammen. – 3) mittlere Aufenthaltsdauer in Tagen = Übernachtungen / Ankünfte

Noch: 2.4 Leistung der Beherbergungsstätten nach Reisegebieten und Herkunftsländern

Juni 2006

Reisegebiet Herkunftsland (ständiger Wohnsitz)	Ankünfte		Übernachtungen			Mittlere Aufenthalts- dauer ³⁾
	aller Gäste	Verän- derung ¹⁾	aller Gäste	Verän- derung ¹⁾	Anteil ²⁾	
Niederrhein	157 247	+5,2	319 635	+9,4	100	2,0
Bundesrepublik Deutschland	130 248	+1,3	255 351	+2,9	79,9	2,0
Ausland	26 999	+28,6	64 284	+46,1	20,1	2,4
Europa	20 068	+19,0	44 778	+34,1	69,7	2,2
EU-Länder	18 006	x	40 671	x	63,3	2,3
Belgien	956	+23,8	1 683	+31,5	2,6	1,8
Dänemark	527	-45,3	988	-54,0	1,5	1,9
Estland	10	x	19	x	-	1,9
Finnland	160	-4,8	439	+21,3	0,7	2,7
Frankreich	1 100	+2,0	1 951	+1,6	3,0	1,8
Griechenland	98	-48,1	260	-42,9	0,4	2,7
Republik Irland	86	-30,6	183	-27,7	0,3	2,1
Italien	1 609	+133,9	9 144	x	14,2	5,7
Lettland	8	x	17	x	-	2,1
Litauen	16	x	29	x	-	1,8
Luxemburg	90	-23,1	176	-6,9	0,3	2,0
Malta	16	x	25	x	-	1,6
Niederlande	5 916	+6,1	10 227	+6,2	15,9	1,7
Österreich	704	-24,2	1 605	-26,5	2,5	2,3
Polen	866	+89,5	1 466	+32,5	2,3	1,7
Portugal	336	+147,1	711	+197,5	1,1	2,1
Schweden	819	+35,1	1 256	+18,5	2,0	1,5
Slowakische Republik	40	x	126	x	0,2	3,2
Slowenien	97	x	282	x	0,4	2,9
Spanien	737	+66,7	1 671	+35,2	2,6	2,3
Tschechische Republik	449	+111,8	923	+93,5	1,4	2,1
Ungarn	178	+12,7	356	-23,9	0,6	2,0
Vereinigtes Königreich	3 188	+53,1	7 134	+47,2	11,1	2,2
Zypern	-	-	-	-	-	-
Island	6	-45,5	13	-27,8	-	2,2
Norwegen	158	-28,8	269	-35,6	0,4	1,7
Russland	312	+34,5	771	+50,6	1,2	2,5
Schweiz	1 068	+4,2	1 800	+11,2	2,8	1,7
Ukraine	43	x	60	x	0,1	1,4
Türkei	254	-23,7	459	-18,6	0,7	1,8
sonstige europäische Länder	221	x	735	x	1,1	3,3
Afrika	106	-18,5	310	-27,1	0,5	2,9
Republik Südafrika	47	+38,2	150	+56,3	0,2	3,2
sonstige afrikanische Länder	59	-38,5	160	-51,4	0,2	2,7
Asien	1 228	+39,4	3 400	+16,3	5,3	2,8
Arabische Golfstaaten	84	+21,7	547	+147,5	0,9	6,5
Volksrepublik China und Hongkong	237	+53,9	681	+21,4	1,1	2,9
Indien	210	x	304	x	0,5	1,4
Israel	87	+3,6	231	+16,7	0,4	2,7
Japan	392	+54,9	1 016	+6,2	1,6	2,6
Südkorea	38	-40,6	98	-41,3	0,2	2,6
Taiwan	33	-8,3	89	-46,4	0,1	2,7
sonstige asiatische Länder	147	x	434	x	0,7	3,0
Amerika	4 055	+243,6	12 566	+249,8	19,5	3,1
Kanada	152	-19,1	449	-19,8	0,7	3,0
USA	2 065	+154,6	5 695	+121,3	8,9	2,8
Mittelamerika und Karibik	792	x	2 661	x	4,1	3,4
Brasilien	514	+490,8	2 048	x	3,2	4,0
sonstige südamerikanische Länder	532	x	1 713	x	2,7	3,2
Australien	90	x	186	x	0,3	2,1
Neuseeland und Ozeanien	28	x	57	x	0,1	2,0
Ohne Angabe	1 424	-18,7	2 987	-6,8	4,6	2,1

Noch: 2.4 Leistung der Beherbergungsstätten nach Reisegebieten und Herkunftsländern

Juni 2006

Reisegebiet Herkunftsland (ständiger Wohnsitz)	Ankünfte		Übernachtungen			Mittlere Aufenthalts- dauer ³⁾
	aller Gäste	Verän- derung ¹⁾	aller Gäste	Verän- derung ¹⁾	Anteil ²⁾	
Münsterland	129 341	-0,1	278 286	+3,9	100	2,2
Bundesrepublik Deutschland	113 620	-2,4	246 047	+2,1	88,4	2,2
Ausland	15 721	+20,7	32 239	+19,5	11,6	2,1
Europa	12 925	+19,0	26 080	+20,4	80,9	2,0
EU-Länder	11 450	x	21 611	x	67,0	1,9
Belgien	522	-15,3	1 142	-26,9	3,5	2,2
Dänemark	759	-13,6	992	-15,0	3,1	1,3
Estland	11	x	18	x	0,1	1,6
Finnland	225	+30,8	360	+44,0	1,1	1,6
Frankreich	677	+10,8	1 383	+4,0	4,3	2,0
Griechenland	99	+4,2	260	+109,7	0,8	2,6
Republik Irland	82	+182,8	123	+95,2	0,4	1,5
Italien	401	+24,1	747	+21,1	2,3	1,9
Lettland	21	x	72	x	0,2	3,4
Litauen	21	x	40	x	0,1	1,9
Luxemburg	77	-26,7	137	-18,0	0,4	1,8
Malta	1	x	1	x	-	1,0
Niederlande	3 911	+17,6	7 418	+5,2	23,0	1,9
Österreich	367	-1,1	925	+12,1	2,9	2,5
Polen	511	-3,8	1 466	+18,7	4,5	2,9
Portugal	180	+164,7	529	+257,4	1,6	2,9
Schweden	1 205	+106,3	1 821	+132,3	5,6	1,5
Slowakische Republik	19	x	68	x	0,2	3,6
Slowenien	12	x	34	x	0,1	2,8
Spanien	354	-14,3	665	-2,1	2,1	1,9
Tschechische Republik	200	+50,4	461	-11,0	1,4	2,3
Ungarn	63	-29,2	120	-63,3	0,4	1,9
Vereinigtes Königreich	1 722	+31,7	2 801	+20,4	8,7	1,6
Zypern	10	x	28	x	0,1	2,8
Island	14	+16,7	24	+41,2	0,1	1,7
Norwegen	201	-29,0	285	-25,6	0,9	1,4
Russland	156	-3,7	353	-13,1	1,1	2,3
Schweiz	567	+11,2	1 156	+11,8	3,6	2,0
Ukraine	52	x	89	x	0,3	1,7
Türkei	40	-27,3	131	+18,0	0,4	3,3
sonstige europäische Länder	445	x	2 431	x	7,5	5,5
Afrika	55	+1,9	149	-8,6	0,5	2,7
Republik Südafrika	26	-13,3	72	+4,3	0,2	2,8
sonstige afrikanische Länder	29	+20,8	77	-18,1	0,2	2,7
Asien	493	+12,3	1 303	+39,2	4,0	2,6
Arabische Golfstaaten	23	-80,7	54	-71,1	0,2	2,3
Volksrepublik China und Hongkong	155	+84,5	392	+82,3	1,2	2,5
Indien	23	x	155	x	0,5	6,7
Israel	27	-12,9	72	+9,1	0,2	2,7
Japan	196	+86,7	474	+117,4	1,5	2,4
Südkorea	15	-50,0	25	-41,9	0,1	1,7
Taiwan	10	+100,0	19	+280,0	0,1	1,9
sonstige asiatische Länder	44	x	112	x	0,3	2,5
Amerika	1 294	+59,0	3 013	+44,7	9,3	2,3
Kanada	91	+82,0	237	+76,9	0,7	2,6
USA	733	+19,0	1 665	+2,2	5,2	2,3
Mittelamerika und Karibik	112	+220,0	308	+242,2	1,0	2,8
Brasilien	252	+227,3	567	+231,6	1,8	2,3
sonstige südamerikanische Länder	106	+194,4	236	+306,9	0,7	2,2
Australien	105	x	209	x	0,6	2,0
Neuseeland und Ozeanien	28	x	37	x	0,1	1,3
Ohne Angabe	821	+10,8	1 448	-19,5	4,5	1,8

Noch: 2.4 Leistung der Beherbergungsstätten nach Reisegebieten und Herkunftsländern

Juni 2006

Reisegebiet Herkunftsland (ständiger Wohnsitz)	Ankünfte		Übernachtungen			Mittlere Aufenthalts- dauer ³⁾
	aller Gäste	Verän- derung ¹⁾	aller Gäste	Verän- derung ¹⁾	Anteil ²⁾	
Teutoburger Wald	168 268	+2,2	600 705	+1,8	100	3,6
Bundesrepublik Deutschland	149 179	+0,7	547 820	-0,3	91,2	3,7
Ausland	19 089	+15,5	52 885	+30,1	8,8	2,8
Europa	14 975	+12,0	41 702	+26,2	78,9	2,8
EU-Länder	12 807	x	37 889	x	71,6	3,0
Belgien	492	-7,0	1 022	+17,7	1,9	2,1
Dänemark	453	-34,8	749	-52,7	1,4	1,7
Estland	34	x	56	x	0,1	1,6
Finnland	189	+4,4	298	+4,9	0,6	1,6
Frankreich	847	-19,9	1 577	-13,6	3,0	1,9
Griechenland	96	+26,3	260	+20,4	0,5	2,7
Republik Irland	63	+12,5	103	-2,8	0,2	1,6
Italien	1 051	+50,8	1 867	+34,0	3,5	1,8
Lettland	42	x	73	x	0,1	1,7
Litauen	60	x	147	x	0,3	2,5
Luxemburg	59	-1,7	87	-5,4	0,2	1,5
Malta	1	x	1	x	-	1,0
Niederlande	3 703	-3,5	13 674	+1,3	25,9	3,7
Österreich	571	+6,7	1 044	-0,1	2,0	1,8
Polen	1 039	+89,9	3 453	+120,4	6,5	3,3
Portugal	502	+344,2	4 998	x	9,5	10,0
Schweden	935	+233,9	1 753	+255,6	3,3	1,9
Slowakische Republik	43	x	84	x	0,2	2,0
Slowenien	12	x	12	x	-	1,0
Spanien	354	-14,9	858	-16,3	1,6	2,4
Tschechische Republik	242	+1,3	686	+11,0	1,3	2,8
Ungarn	107	-7,0	345	-5,5	0,7	3,2
Vereinigtes Königreich	1 911	+1,1	4 741	+20,2	9,0	2,5
Zypern	1	x	1	x	-	1,0
Island	5	-	17	-22,7	-	3,4
Norwegen	157	-4,8	230	-19,6	0,4	1,5
Russland	850	+20,6	1 284	+2,7	2,4	1,5
Schweiz	684	+14,0	1 154	+20,3	2,2	1,7
Ukraine	58	x	119	x	0,2	2,1
Türkei	148	-26,0	336	+4,0	0,6	2,3
sonstige europäische Länder	266	x	673	x	1,3	2,5
Afrika	74	+4,2	181	-21,3	0,3	2,4
Republik Südafrika	21	-	51	-41,4	0,1	2,4
sonstige afrikanische Länder	53	+6,0	130	-9,1	0,2	2,5
Asien	933	+19,9	2 733	+42,7	5,2	2,9
Arabische Golfstaaten	51	-3,8	316	+130,7	0,6	6,2
Volksrepublik China und Hongkong	93	-53,0	276	-54,3	0,5	3,0
Indien	33	x	273	x	0,5	8,3
Israel	50	-27,5	125	-12,6	0,2	2,5
Japan	440	+113,6	1 237	+159,9	2,3	2,8
Südkorea	88	+486,7	111	+101,8	0,2	1,3
Taiwan	17	-41,4	70	+25,0	0,1	4,1
sonstige asiatische Länder	161	x	325	x	0,6	2,0
Amerika	1 603	+136,1	5 605	+173,4	10,6	3,5
Kanada	89	-4,3	183	-21,1	0,3	2,1
USA	643	+30,7	1 586	+10,3	3,0	2,5
Mittelamerika und Karibik	391	x	799	x	1,5	2,0
Brasilien	73	+170,4	239	+22,6	0,5	3,3
sonstige südamerikanische Länder	407	x	2 798	x	5,3	6,9
Australien	123	x	446	x	0,8	3,6
Neuseeland und Ozeanien	29	x	49	x	0,1	1,7
Ohne Angabe	1 352	-4,0	2 169	-20,8	4,1	1,6

Noch: **2.4 Leistung der Beherbergungsstätten nach Reisegebieten und Herkunftsländern**

Juni 2006

Reisegebiet Herkunftsland (ständiger Wohnsitz)	Ankünfte		Übernachtungen			Mittlere Aufenthalts- dauer ³⁾
	aller Gäste	Verän- derung ¹⁾	aller Gäste	Verän- derung ¹⁾	Anteil ²⁾	
Sauerland	157 876	–	524 759	+6,8	100	3,3
Bundesrepublik Deutschland	138 566	–2,4	465 285	+4,8	88,7	3,4
Ausland	19 310	+21,2	59 474	+25,5	11,3	3,1
Europa	17 112	+16,6	53 685	+20,0	90,3	3,1
EU-Länder	16 145	x	51 235	x	86,1	3,2
Belgien	1 372	+45,2	4 655	+48,0	7,8	3,4
Dänemark	237	+55,9	816	+127,9	1,4	3,4
Estland	1	x	1	x	–	1,0
Finnland	80	+9,6	183	+67,9	0,3	2,3
Frankreich	435	+37,7	889	+56,0	1,5	2,0
Griechenland	43	+104,8	78	+36,8	0,1	1,8
Republik Irland	22	–24,1	39	–26,4	0,1	1,8
Italien	368	+41,0	892	+52,2	1,5	2,4
Lettland	8	x	13	x	–	1,6
Litauen	20	x	116	x	0,2	5,8
Luxemburg	57	+11,8	156	+59,2	0,3	2,7
Malta	43	x	121	x	0,2	2,8
Niederlande	10 584	–0,8	34 039	+0,3	57,2	3,2
Österreich	256	–20,2	631	–6,2	1,1	2,5
Polen	551	+129,6	1 319	–15,8	2,2	2,4
Portugal	45	+28,6	97	–10,2	0,2	2,2
Schweden	437	+145,5	1 165	+293,6	2,0	2,7
Slowakische Republik	20	x	43	x	0,1	2,2
Slowenien	3	x	8	x	–	2,7
Spanien	183	–27,4	513	+11,8	0,9	2,8
Tschechische Republik	251	+26,1	711	+81,8	1,2	2,8
Ungarn	62	+44,2	198	+120,0	0,3	3,2
Vereinigtes Königreich	1 067	+229,3	4 552	x	7,7	4,3
Zypern	–	–	–	–	–	–
Island	49	x	127	x	0,2	2,6
Norwegen	86	+56,4	115	+10,6	0,2	1,3
Russland	57	–50,4	233	+37,1	0,4	4,1
Schweiz	598	+119,0	1 476	+73,2	2,5	2,5
Ukraine	27	x	74	x	0,1	2,7
Türkei	46	+15,0	126	+1,6	0,2	2,7
sonstige europäische Länder	104	x	299	x	0,5	2,9
Afrika	29	+45,0	207	+233,9	0,3	7,1
Republik Südafrika	6	–14,3	18	–21,7	–	3,0
sonstige afrikanische Länder	23	+76,9	189	+384,6	0,3	8,2
Asien	451	+49,3	1 163	+63,1	2,0	2,6
Arabische Golfstaaten	24	+242,9	65	+62,5	0,1	2,7
Volksrepublik China und Hongkong	130	–6,5	382	–	0,6	2,9
Indien	14	x	78	x	0,1	5,6
Israel	41	+32,3	63	+61,5	0,1	1,5
Japan	168	+158,5	438	+236,9	0,7	2,6
Südkorea	15	–6,3	20	–39,4	–	1,3
Taiwan	13	+30,0	32	+60,0	0,1	2,5
sonstige asiatische Länder	46	x	85	x	0,1	1,8
Amerika	1 272	+209,5	3 268	+234,2	5,5	2,6
Kanada	31	–6,1	156	+143,8	0,3	5,0
USA	487	+66,2	1 279	+83,8	2,2	2,6
Mittelamerika und Karibik	277	+477,1	715	+486,1	1,2	2,6
Brasilien	333	x	847	x	1,4	2,5
sonstige südamerikanische Länder	144	+433,3	271	+344,3	0,5	1,9
Australien	43	x	92	x	0,2	2,1
Neuseeland und Ozeanien	2	x	6	x	–	3,0
Ohne Angabe	401	–19,5	1 053	+20,9	1,8	2,6

Noch: 2.4 Leistung der Beherbergungsstätten nach Reisegebieten und Herkunftsländern

Juni 2006

Reisegebiet Herkunftsland (ständiger Wohnsitz)	Ankünfte		Übernachtungen			Mittlere Aufenthalts- dauer ³⁾
	aller Gäste	Verän- derung ¹⁾	aller Gäste	Verän- derung ¹⁾	Anteil ²⁾	
Siegerland-Wittgenstein	21 676	+2,1	80 445	-0,6	100	3,7
Bundesrepublik Deutschland	18 583	-1,3	73 490	-3,0	91,4	4,0
Ausland	3 093	+28,6	6 955	+33,6	8,6	2,2
Europa	2 299	+28,9	4 464	+28,3	64,2	1,9
EU-Länder	1 893	x	3 700	x	53,2	2,0
Belgien	250	+61,3	417	+9,7	6,0	1,7
Dänemark	64	-15,8	112	-30,9	1,6	1,8
Estland	-	-	-	-	-	-
Finnland	24	+200,0	26	+85,7	0,4	1,1
Frankreich	130	+9,2	199	+26,8	2,9	1,5
Griechenland	16	+77,8	17	+6,3	0,2	1,1
Republik Irland	8	+300,0	19	x	0,3	2,4
Italien	137	+30,5	369	+53,1	5,3	2,7
Lettland	-	-	-	-	-	-
Litauen	1	x	1	x	-	1,0
Luxemburg	8	-	11	-38,9	0,2	1,4
Malta	-	-	-	-	-	-
Niederlande	391	-20,5	1 035	+1,1	14,9	2,6
Österreich	85	-5,6	134	-10,1	1,9	1,6
Polen	185	+40,2	369	+45,8	5,3	2,0
Portugal	4	-	4	-71,4	0,1	1,0
Schweden	56	-20,0	84	-36,8	1,2	1,5
Slowakische Republik	3	x	4	x	0,1	1,3
Slowenien	9	x	14	x	0,2	1,6
Spanien	55	+1,9	74	-14,0	1,1	1,3
Tschechische Republik	137	+197,8	184	+139,0	2,6	1,3
Ungarn	44	+83,3	90	+119,5	1,3	2,0
Vereinigtes Königreich	286	+53,8	537	+50,4	7,7	1,9
Zypern	-	-	-	-	-	-
Island	48	x	92	x	1,3	1,9
Norwegen	30	+11,1	37	-22,9	0,5	1,2
Russland	19	-20,8	75	+4,2	1,1	3,9
Schweiz	204	+124,2	259	+89,1	3,7	1,3
Ukraine	13	x	88	x	1,3	6,8
Türkei	14	+250,0	28	x	0,4	2,0
sonstige europäische Länder	78	x	185	x	2,7	2,4
Afrika	9	-59,1	14	-85,4	0,2	1,6
Republik Südafrika	5	+150,0	7	+250,0	0,1	1,4
sonstige afrikanische Länder	4	-80,0	7	-92,6	0,1	1,8
Asien	334	+59,0	1 195	+65,1	17,2	3,6
Arabische Golfstaaten	8	-33,3	18	-78,6	0,3	2,3
Volksrepublik China und Hongkong	223	+189,6	946	+201,3	13,6	4,2
Indien	7	x	26	x	0,4	3,7
Israel	9	-25,0	13	-58,1	0,2	1,4
Japan	57	+14,0	120	+26,3	1,7	2,1
Südkorea	2	-83,3	8	-52,9	0,1	4,0
Taiwan	1	-75,0	1	-85,7	-	1,0
sonstige asiatische Länder	27	x	63	x	0,9	2,3
Amerika	279	+57,6	699	+41,5	10,1	2,5
Kanada	9	-69,0	21	-72,7	0,3	2,3
USA	192	+42,2	520	+43,3	7,5	2,7
Mittelamerika und Karibik	28	+460,0	29	+70,6	0,4	1,0
Brasilien	34	x	93	x	1,3	2,7
sonstige südamerikanische Länder	16	+220,0	36	+16,1	0,5	2,3
Australien	8	x	17	x	0,2	2,1
Neuseeland und Ozeanien	3	x	6	x	0,1	2,0
Ohne Angabe	161	-17,0	560	+47,8	8,1	3,5

Noch: 2.4 Leistung der Beherbergungsstätten nach Reisegebieten und Herkunftsländern

Juni 2006

Reisegebiet Herkunftsland (ständiger Wohnsitz)	Ankünfte		Übernachtungen			Mittlere Aufenthalts- dauer ³⁾
	aller Gäste	Verän- derung ¹⁾	aller Gäste	Verän- derung ¹⁾	Anteil ²⁾	
Bergisches Land	77 502	-4,5	194 551	-0,5	100	2,5
Bundesrepublik Deutschland	62 903	-10,8	161 240	-6,3	82,9	2,6
Ausland	14 599	+37,1	33 311	+41,3	17,1	2,3
Europa	10 905	+33,2	20 502	+25,2	61,5	1,9
EU-Länder	9 295	x	16 169	x	48,5	1,7
Belgien	405	+1,3	776	+4,6	2,3	1,9
Dänemark	600	+6,2	862	-8,3	2,6	1,4
Estland	1	x	1	x	-	1,0
Finnland	97	-5,8	158	-10,7	0,5	1,6
Frankreich	1 183	+23,0	1 798	+15,6	5,4	1,5
Griechenland	94	-13,8	193	-24,0	0,6	2,1
Republik Irland	80	+471,4	152	+237,8	0,5	1,9
Italien	459	+9,0	995	+11,4	3,0	2,2
Lettland	5	x	7	x	-	1,4
Litauen	13	x	47	x	0,1	3,6
Luxemburg	71	+9,2	139	-1,4	0,4	2,0
Malta	3	x	30	x	0,1	10,0
Niederlande	1 028	+23,6	1 749	+8,2	5,3	1,7
Österreich	310	-12,4	580	-20,9	1,7	1,9
Polen	672	+60,8	1 004	+8,0	3,0	1,5
Portugal	242	+317,2	538	+367,8	1,6	2,2
Schweden	1 562	+121,9	2 382	+134,0	7,2	1,5
Slowakische Republik	37	x	77	x	0,2	2,1
Slowenien	13	x	25	x	0,1	1,9
Spanien	421	+53,6	744	+8,8	2,2	1,8
Tschechische Republik	340	+101,2	551	+34,7	1,7	1,6
Ungarn	120	-37,5	302	-40,2	0,9	2,5
Vereinigtes Königreich	1 539	+49,1	3 059	+54,4	9,2	2,0
Zypern	-	-	-	-	-	-
Island	37	+68,2	56	+64,7	0,2	1,5
Norwegen	137	+34,3	451	+249,6	1,4	3,3
Russland	210	-38,1	656	-31,4	2,0	3,1
Schweiz	730	+47,5	1 162	+39,8	3,5	1,6
Ukraine	21	x	77	x	0,2	3,7
Türkei	164	+7,2	263	-37,4	0,8	1,6
sonstige europäische Länder	311	x	1 668	x	5,0	5,4
Afrika	100	+19,0	267	+5,1	0,8	2,7
Republik Südafrika	29	+11,5	74	-10,8	0,2	2,6
sonstige afrikanische Länder	71	+22,4	193	+12,9	0,6	2,7
Asien	1 015	+5,6	5 675	+69,7	17,0	5,6
Arabische Golfstaaten	153	-66,0	2 183	+28,8	6,6	14,3
Volksrepublik China und Hongkong	147	-4,5	716	+25,2	2,1	4,9
Indien	43	x	114	x	0,3	2,7
Israel	33	+13,8	64	-13,5	0,2	1,9
Japan	248	+36,3	657	+27,3	2,0	2,6
Südkorea	278	x	1 609	x	4,8	5,8
Taiwan	17	-15,0	32	-27,3	0,1	1,9
sonstige asiatische Länder	96	x	300	x	0,9	3,1
Amerika	2 189	+144,9	6 115	+154,2	18,4	2,8
Kanada	54	+170,0	128	+184,4	0,4	2,4
USA	718	+9,5	1 781	+8,4	5,3	2,5
Mittelamerika und Karibik	228	x	567	x	1,7	2,5
Brasilien	952	x	3 051	+450,7	9,2	3,2
sonstige südamerikanische Länder	237	x	588	x	1,8	2,5
Australien	72	x	218	x	0,7	3,0
Neuseeland und Ozeanien	6	x	22	x	0,1	3,7
Ohne Angabe	312	-24,6	512	-44,3	1,5	1,6

Noch: 2.4 Leistung der Beherbergungsstätten nach Reisegebieten und Herkunftsländern

Juni 2006

Reisegebiet Herkunftsland (ständiger Wohnsitz)	Ankünfte		Übernachtungen			Mittlere Aufenthalts- dauer ³⁾
	aller Gäste	Verän- derung ¹⁾	aller Gäste	Verän- derung ¹⁾	Anteil ²⁾	
Bonn und Rhein-Sieg-Kreis	96 484	-8,9	204 508	-0,5	100	2,1
Bundesrepublik Deutschland	75 980	-15,1	151 896	-11,8	74,3	2,0
Ausland	20 504	+24,8	52 612	+57,1	25,7	2,6
Europa	14 145	+32,1	29 831	+46,9	56,7	2,1
EU-Länder	12 327	x	24 257	x	46,1	2,0
Belgien	993	+7,5	1 754	+13,5	3,3	1,8
Dänemark	149	-9,1	297	+20,2	0,6	2,0
Estland	99	x	123	x	0,2	1,2
Finnland	129	-4,4	310	+13,6	0,6	2,4
Frankreich	1 241	+3,6	2 380	+5,7	4,5	1,9
Griechenland	117	+44,4	232	+16,6	0,4	2,0
Republik Irland	82	+1,2	261	+24,3	0,5	3,2
Italien	714	+8,7	1 516	+18,8	2,9	2,1
Lettland	1	x	5	x	-	5,0
Litauen	34	x	76	x	0,1	2,2
Luxemburg	115	-36,5	203	-31,4	0,4	1,8
Malta	19	x	83	x	0,2	4,4
Niederlande	1 391	+5,0	2 413	+5,2	4,6	1,7
Österreich	549	-21,1	1 009	-19,6	1,9	1,8
Polen	208	-4,6	452	-10,8	0,9	2,2
Portugal	265	+364,9	524	+319,2	1,0	2,0
Schweden	482	+129,5	970	+127,7	1,8	2,0
Slowakische Republik	155	x	284	x	0,5	1,8
Slowenien	15	x	87	x	0,2	5,8
Spanien	370	-23,1	1 029	+5,3	2,0	2,8
Tschechische Republik	339	+17,7	619	+33,1	1,2	1,8
Ungarn	108	-15,6	373	+15,5	0,7	3,5
Vereinigtes Königreich	4 748	+113,8	9 251	+141,2	17,6	1,9
Zypern	4	x	6	x	-	1,5
Island	15	+66,7	39	+200,0	0,1	2,6
Norwegen	130	-33,3	261	-31,0	0,5	2,0
Russland	246	+50,0	1 076	+58,7	2,0	4,4
Schweiz	890	+16,0	1 722	+36,6	3,3	1,9
Ukraine	32	x	103	x	0,2	3,2
Türkei	85	-68,3	545	-15,8	1,0	6,4
sonstige europäische Länder	420	x	1 828	x	3,5	4,4
Afrika	340	-22,0	1 277	+28,5	2,4	3,8
Republik Südafrika	48	-17,2	136	-20,9	0,3	2,8
sonstige afrikanische Länder	292	-22,8	1 141	+38,8	2,2	3,9
Asien	2 962	+32,6	12 855	+149,6	24,4	4,3
Arabische Golfstaaten	159	-46,5	687	-48,3	1,3	4,3
Volksrepublik China und Hongkong	216	-71,3	457	-54,3	0,9	2,1
Indien	57	x	182	x	0,3	3,2
Israel	86	+152,9	630	x	1,2	7,3
Japan	2 044	x	9 433	x	17,9	4,6
Südkorea	97	+110,9	652	x	1,2	6,7
Taiwan	30	-38,8	77	-31,3	0,1	2,6
sonstige asiatische Länder	273	x	737	x	1,4	2,7
Amerika	2 572	+5,3	7 137	+25,8	13,6	2,8
Kanada	154	+15,8	342	-7,1	0,7	2,2
USA	1 479	-10,1	4 039	+11,1	7,7	2,7
Mittelamerika und Karibik	395	+20,4	1 119	+60,1	2,1	2,8
Brasilien	274	+265,3	827	+364,6	1,6	3,0
sonstige südamerikanische Länder	270	+3,1	810	+2,3	1,5	3,0
Australien	130	x	441	x	0,8	3,4
Neuseeland und Ozeanien	41	x	160	x	0,3	3,9
Ohne Angabe	314	-30,1	911	-10,9	1,7	2,9

Noch: **2.4 Leistung der Beherbergungsstätten nach Reisegebieten und Herkunftsländern**

Juni 2006

Reisegebiet Herkunftsland (ständiger Wohnsitz)	Ankünfte		Übernachtungen			Mittlere Aufenthalts- dauer ³⁾
	aller Gäste	Verän- derung ¹⁾	aller Gäste	Verän- derung ¹⁾	Anteil ²⁾	
Köln und Region	241 699	+6,7	471 319	+17,8	100	2,0
Bundesrepublik Deutschland	135 999	-17,5	246 261	-13,6	52,2	1,8
Ausland	105 700	+71,6	225 058	+95,6	47,8	2,1
Europa	69 240	+62,4	133 520	+76,2	59,3	1,9
EU-Länder	59 360	x	112 366	x	49,9	1,9
Belgien	2 641	+15,3	3 800	+10,0	1,7	1,4
Dänemark	1 122	+55,4	2 333	+102,2	1,0	2,1
Estland	45	x	67	x	-	1,5
Finnland	622	+46,0	1 639	+118,0	0,7	2,6
Frankreich	6 632	+113,0	10 783	+112,9	4,8	1,6
Griechenland	320	+20,8	686	+3,6	0,3	2,1
Republik Irland	709	+75,5	1 512	+89,7	0,7	2,1
Italien	2 687	-3,2	5 076	+4,6	2,3	1,9
Lettland	38	x	67	x	-	1,8
Litauen	46	x	86	x	-	1,9
Luxemburg	925	+43,2	1 314	+49,7	0,6	1,4
Malta	9	x	13	x	-	1,4
Niederlande	4 962	+5,7	7 993	+7,6	3,6	1,6
Österreich	2 056	-9,8	3 785	-0,1	1,7	1,8
Polen	874	+26,7	1 857	-2,3	0,8	2,1
Portugal	2 169	x	4 798	x	2,1	2,2
Schweden	4 539	+285,0	10 191	+411,3	4,5	2,2
Slowakische Republik	98	x	232	x	0,1	2,4
Slowenien	98	x	179	x	0,1	1,8
Spanien	3 093	+47,1	5 672	+48,8	2,5	1,8
Tschechische Republik	1 655	+206,5	2 998	+155,1	1,3	1,8
Ungarn	305	+23,5	601	-28,5	0,3	2,0
Vereinigtes Königreich	23 637	+73,2	46 543	+103,4	20,7	2,0
Zypern	78	x	141	x	0,1	1,8
Island	121	-3,2	329	+5,8	0,1	2,7
Norwegen	897	+97,1	2 200	+157,9	1,0	2,5
Russland	816	+25,7	1 915	+22,1	0,9	2,3
Schweiz	4 779	+87,3	8 607	+94,2	3,8	1,8
Ukraine	249	x	443	x	0,2	1,8
Türkei	1 477	+17,5	3 773	+31,1	1,7	2,6
sonstige europäische Länder	1 541	x	3 887	x	1,7	2,5
Afrika	1 553	+78,5	4 168	+65,6	1,9	2,7
Republik Südafrika	472	+402,1	1 131	x	0,5	2,4
sonstige afrikanische Länder	1 081	+39,3	3 037	+29,5	1,3	2,8
Asien	8 185	+19,2	16 474	+24,8	7,3	2,0
Arabische Golfstaaten	504	-19,9	1 403	-33,0	0,6	2,8
Volksrepublik China und Hongkong	922	-20,0	1 712	-5,6	0,8	1,9
Indien	138	x	577	x	0,3	4,2
Israel	315	+13,7	990	+11,5	0,4	3,1
Japan	3 324	+61,6	6 359	+75,1	2,8	1,9
Südkorea	286	+79,9	485	+32,2	0,2	1,7
Taiwan	835	x	1 570	+326,6	0,7	1,9
sonstige asiatische Länder	1 861	x	3 378	x	1,5	1,8
Amerika	21 887	+196,4	63 467	+288,3	28,2	2,9
Kanada	1 060	+101,5	1 997	+63,8	0,9	1,9
USA	10 560	+84,7	22 197	+78,8	9,9	2,1
Mittelamerika und Karibik	2 347	x	5 511	x	2,4	2,3
Brasilien	6 052	x	29 240	x	13,0	4,8
sonstige südamerikanische Länder	1 868	+382,7	4 522	+461,7	2,0	2,4
Australien	1 037	x	2 097	x	0,9	2,0
Neuseeland und Ozeanien	84	x	160	x	0,1	1,9
Ohne Angabe	3 714	+20,1	5 172	-4,0	2,3	1,4

Noch: 2.4 Leistung der Beherbergungsstätten nach Reisegebieten und Herkunftsländern

Juni 2006

Reisegebiet Herkunftsland (ständiger Wohnsitz)	Ankünfte		Übernachtungen			Mittlere Aufenthalts- dauer ³⁾
	aller Gäste	Verän- derung ¹⁾	aller Gäste	Verän- derung ¹⁾	Anteil ²⁾	
Düsseldorf und Kreis Mettmann	183 546	+11,2	351 529	+28,7	100	1,9
Bundesrepublik Deutschland	109 060	-6,4	193 772	+3,8	55,1	1,8
Ausland	74 486	+53,4	157 757	+82,2	44,9	2,1
Europa	41 817	+30,9	74 098	+41,8	47,0	1,8
EU-Länder	34 677	x	60 420	x	38,3	1,7
Belgien	1 088	-17,6	1 599	-13,1	1,0	1,5
Dänemark	512	-2,3	850	+14,2	0,5	1,7
Estland	52	x	95	x	0,1	1,8
Finnland	859	+11,8	1 654	+45,3	1,0	1,9
Frankreich	2 762	-12,3	4 273	-6,7	2,7	1,5
Griechenland	301	-38,1	592	-33,5	0,4	2,0
Republik Irland	512	+26,7	1 052	+29,1	0,7	2,1
Italien	3 227	+59,5	6 050	+87,2	3,8	1,9
Lettland	26	x	48	x	-	1,8
Litauen	28	x	64	x	-	2,3
Luxemburg	326	-5,5	516	-14,7	0,3	1,6
Malta	8	x	9	x	-	1,1
Niederlande	3 719	-13,8	6 031	-8,2	3,8	1,6
Österreich	1 404	-6,1	2 699	-2,3	1,7	1,9
Polen	1 307	+138,9	2 235	+120,0	1,4	1,7
Portugal	787	+207,4	1 459	+262,9	0,9	1,9
Schweden	2 940	+121,6	6 111	+217,0	3,9	2,1
Slowakische Republik	89	x	183	x	0,1	2,1
Slowenien	91	x	152	x	0,1	1,7
Spanien	2 547	+13,3	4 070	+9,7	2,6	1,6
Tschechische Republik	779	+57,7	1 205	+22,6	0,8	1,5
Ungarn	367	+21,9	671	-0,1	0,4	1,8
Vereinigtes Königreich	10 931	+54,3	18 785	+65,4	11,9	1,7
Zypern	15	x	17	x	-	1,1
Island	54	-58,8	105	-42,6	0,1	1,9
Norwegen	569	+61,6	1 041	+95,7	0,7	1,8
Russland	900	+4,9	1 850	-8,6	1,2	2,1
Schweiz	3 380	+50,0	5 921	+55,6	3,8	1,8
Ukraine	91	x	190	x	0,1	2,1
Türkei	614	-6,3	1 131	-7,3	0,7	1,8
sonstige europäische Länder	1 532	x	3 440	x	2,2	2,2
Afrika	949	+132,0	3 153	+262,8	2,0	3,3
Republik Südafrika	352	+107,1	1 575	+425,0	1,0	4,5
sonstige afrikanische Länder	597	+149,8	1 578	+177,3	1,0	2,6
Asien	9 426	+29,4	21 909	+35,4	13,9	2,3
Arabische Golfstaaten	1 303	+30,7	1 993	-21,1	1,3	1,5
Volksrepublik China und Hongkong	639	-47,5	1 949	-24,1	1,2	3,1
Indien	265	x	744	x	0,5	2,8
Israel	237	+25,4	518	+63,4	0,3	2,2
Japan	5 363	+67,3	11 110	+79,9	7,0	2,1
Südkorea	532	+104,6	2 772	+140,0	1,8	5,2
Taiwan	179	+22,6	575	+89,1	0,4	3,2
sonstige asiatische Länder	908	x	2 248	x	1,4	2,5
Amerika	18 055	+241,5	51 095	+347,2	32,4	2,8
Kanada	514	+60,6	937	+49,2	0,6	1,8
USA	7 376	+67,1	13 710	+50,4	8,7	1,9
Mittelamerika und Karibik	5 444	x	22 204	x	14,1	4,1
Brasilien	913	+311,3	2 719	+385,5	1,7	3,0
sonstige südamerikanische Länder	3 808	x	11 525	x	7,3	3,0
Australien	506	x	997	x	0,6	2,0
Neuseeland und Ozeanien	33	x	52	x	-	1,6
Ohne Angabe	3 700	+15,3	6 453	+26,4	4,1	1,7

Noch: 2.4 Leistung der Beherbergungsstätten nach Reisegebieten und Herkunftsländern

Juni 2006

Reisegebiet Herkunftsland (ständiger Wohnsitz)	Ankünfte		Übernachtungen			Mittlere Aufenthalts- dauer ³⁾
	aller Gäste	Verän- derung ¹⁾	aller Gäste	Verän- derung ¹⁾	Anteil ²⁾	
Ruhrgebiet	226 738	+18,4	438 813	+20,3	100	1,9
Bundesrepublik Deutschland	162 938	-2,2	312 682	-1,5	71,3	1,9
Ausland	63 800	+156,5	126 131	+166,5	28,7	2,0
Europa	45 235	+124,2	85 457	+133,3	67,8	1,9
EU-Länder	35 811	x	67 263	x	53,3	1,9
Belgien	1 151	+30,5	1 743	+21,7	1,4	1,5
Dänemark	850	+41,0	1 421	+57,4	1,1	1,7
Estland	103	x	119	x	0,1	1,2
Finnland	513	+66,0	990	+83,0	0,8	1,9
Frankreich	2 210	+51,1	3 517	+45,3	2,8	1,6
Griechenland	218	-7,2	500	-0,6	0,4	2,3
Republik Irland	284	+273,7	573	+287,2	0,5	2,0
Italien	1 722	+69,3	3 256	+73,7	2,6	1,9
Lettland	80	x	354	x	0,3	4,4
Litauen	96	x	158	x	0,1	1,6
Luxemburg	255	+25,0	409	+57,9	0,3	1,6
Malta	23	x	61	x	-	2,7
Niederlande	3 317	+5,0	5 530	-6,3	4,4	1,7
Österreich	1 309	+15,6	2 822	+21,0	2,2	2,2
Polen	3 984	+221,8	6 924	+145,0	5,5	1,7
Portugal	990	+371,4	1 747	+393,5	1,4	1,8
Schweden	5 337	+174,5	9 845	+308,5	7,8	1,8
Slowakische Republik	87	x	161	x	0,1	1,9
Slowenien	96	x	231	x	0,2	2,4
Spanien	2 200	+233,3	7 340	x	5,8	3,3
Tschechische Republik	1 073	+235,3	1 625	+114,9	1,3	1,5
Ungarn	259	+4,4	784	+50,8	0,6	3,0
Vereinigtes Königreich	9 648	+248,4	17 129	+250,9	13,6	1,8
Zypern	6	x	24	x	-	4,0
Island	45	+125,0	82	+127,8	0,1	1,8
Norwegen	376	+6,5	675	+34,2	0,5	1,8
Russland	502	-36,8	1 237	-24,5	1,0	2,5
Schweiz	6 369	+496,9	12 432	x	9,9	2,0
Ukraine	51	x	108	x	0,1	2,1
Türkei	410	-29,2	733	-23,2	0,6	1,8
sonstige europäische Länder	1 671	x	2 927	x	2,3	1,8
Afrika	734	+211,0	2 077	+277,6	1,6	2,8
Republik Südafrika	157	+170,7	454	+328,3	0,4	2,9
sonstige afrikanische Länder	577	+224,2	1 623	+265,5	1,3	2,8
Asien	4 026	+204,8	8 812	+167,6	7,0	2,2
Arabische Golfstaaten	115	+7,5	405	-3,8	0,3	3,5
Volksrepublik China und Hongkong	412	+12,3	925	-5,3	0,7	2,2
Indien	114	x	284	x	0,2	2,5
Israel	296	+159,6	823	+424,2	0,7	2,8
Japan	2 488	x	4 537	x	3,6	1,8
Südkorea	109	+43,4	274	+132,2	0,2	2,5
Taiwan	50	-	314	+166,1	0,2	6,3
sonstige asiatische Länder	442	x	1 250	x	1,0	2,8
Amerika	11 084	x	24 437	+433,8	19,4	2,2
Kanada	321	+104,5	936	+182,8	0,7	2,9
USA	4 661	+238,2	10 037	+194,9	8,0	2,2
Mittelamerika und Karibik	2 666	x	5 990	x	4,7	2,2
Brasilien	1 878	x	3 989	x	3,2	2,1
sonstige südamerikanische Länder	1 558	x	3 485	x	2,8	2,2
Australien	423	x	986	x	0,8	2,3
Neuseeland und Ozeanien	79	x	344	x	0,3	4,4
Ohne Angabe	2 219	+190,1	4 018	+242,5	3,2	1,8

Noch: 2.4 Leistung der Beherbergungsstätten nach Reisegebieten und Herkunftsländern

Juni 2006

Reisegebiet Herkunftsland (ständiger Wohnsitz)	Ankünfte		Übernachtungen			Mittlere Aufenthalts- dauer ³⁾
	aller Gäste	Verän- derung ¹⁾	aller Gäste	Verän- derung ¹⁾	Anteil ²⁾	
Nordrhein-Westfalen	1 549 379	+4,7	3 680 520	+9,0	100	2,4
Bundesrepublik Deutschland	1 166 807	-5,4	2 823 332	-1,7	76,7	2,4
Ausland	382 572	+55,7	857 188	+70,0	23,3	2,2
Europa	264 861	+44,6	550 031	+51,7	64,2	2,1
EU-Länder	227 054	x	469 474	x	54,8	2,1
Belgien	12 597	+16,3	24 872	+20,2	2,9	2,0
Dänemark	5 665	-4,1	9 903	-1,9	1,2	1,7
Estland	380	x	533	x	0,1	1,4
Finnland	3 106	+21,6	6 543	+50,3	0,8	2,1
Frankreich	18 784	+33,5	31 231	+33,8	3,6	1,7
Griechenland	1 505	-8,4	3 394	-6,0	0,4	2,3
Republik Irland	1 998	+60,5	4 126	+61,6	0,5	2,1
Italien	12 949	+37,6	31 063	+80,2	3,6	2,4
Lettland	253	x	692	x	0,1	2,7
Litauen	366	x	809	x	0,1	2,2
Luxemburg	2 170	+13,3	3 548	+18,9	0,4	1,6
Malta	124	x	347	x	-	2,8
Niederlande	43 071	+4,3	101 152	+5,8	11,8	2,3
Österreich	7 952	-6,5	15 823	-2,9	1,8	2,0
Polen	10 614	+98,9	21 997	+62,2	2,6	2,1
Portugal	5 603	+345,0	15 571	x	1,8	2,8
Schweden	18 742	+150,8	36 341	+226,8	4,2	1,9
Slowakische Republik	621	x	1 319	x	0,2	2,1
Slowenien	475	x	1 085	x	0,1	2,3
Spanien	10 641	+40,0	23 465	+62,6	2,7	2,2
Tschechische Republik	5 603	+102,3	10 253	+68,1	1,2	1,8
Ungarn	1 714	+2,0	4 084	-10,5	0,5	2,4
Vereinigtes Königreich	62 003	+79,9	121 098	+97,6	14,1	2,0
Zypern	118	x	225	x	-	1,9
Island	402	+14,5	898	+37,7	0,1	2,2
Norwegen	2 843	+22,5	5 728	+47,9	0,7	2,0
Russland	4 191	+0,6	9 877	+4,0	1,2	2,4
Schweiz	19 579	+95,6	36 218	+104,8	4,2	1,8
Ukraine	661	x	1 394	x	0,2	2,1
Türkei	3 342	-7,9	7 802	+5,0	0,9	2,3
sonstige europäische Länder	6 789	x	18 640	x	2,2	2,7
Afrika	4 094	+68,6	12 508	+92,8	1,5	3,1
Republik Südafrika	1 215	+120,9	4 008	+205,5	0,5	3,3
sonstige afrikanische Länder	2 879	+53,3	8 500	+64,2	1,0	3,0
Asien	29 935	+35,0	78 371	+51,5	9,1	2,6
Arabische Golfstaaten	2 510	-15,7	8 453	-15,8	1,0	3,4
Volksrepublik China und Hongkong	3 394	-23,8	8 846	-7,0	1,0	2,6
Indien	942	x	2 840	x	0,3	3,0
Israel	1 257	+35,9	3 878	+82,7	0,5	3,1
Japan	14 979	+117,0	35 958	+159,3	4,2	2,4
Südkorea	1 524	+100,3	6 185	+171,2	0,7	4,1
Taiwan	1 213	+138,8	2 863	+125,3	0,3	2,4
sonstige asiatische Länder	4 116	x	9 348	x	1,1	2,3
Amerika	65 823	+198,0	183 097	+245,8	21,4	2,8
Kanada	2 565	+56,5	5 627	+42,9	0,7	2,2
USA	29 888	+76,8	65 726	+66,6	7,7	2,2
Mittelamerika und Karibik	12 783	x	40 840	x	4,8	3,2
Brasilien	11 411	x	44 010	x	5,1	3,9
sonstige südamerikanische Länder	9 176	x	26 894	x	3,1	2,9
Australien	2 651	x	5 937	x	0,7	2,2
Neuseeland und Ozeanien	334	x	900	x	0,1	2,7
Ohne Angabe	14 874	+14,2	26 344	+8,9	3,1	1,8

3.1 Leistung der Beherbergungs

Januar bis

Amtliche Schlüsselnummer	Verwaltungsbezirk	Ankünfte			
		aller Gäste	Veränderung ¹⁾	ausländischer Gäste	Veränderung ¹⁾
111 000	Kreisfreie Städte				
111 000	Düsseldorf	810 726	+10,1	300 488	+12,5
112 000	Duisburg	86 338	+7,2	15 310	+16,3
113 000	Essen	230 018	+10,0	44 442	+26,5
114 000	Krefeld	55 417	+6,2	12 033	-5,5
116 000	Mönchengladbach	55 608	+4,1	9 907	-8,9
117 000	Mülheim an der Ruhr	41 948	+3,4	6 288	+35,5
119 000	Oberhausen	64 872	+11,5	10 482	+71,1
120 000	Remscheid	29 331	-4,7	6 678	-5,8
122 000	Solingen	28 849	-5,5	4 200	-4,4
124 000	Wuppertal	76 285	+5,4	14 356	+24,1
154 000	Kreis Kleve	158 495	-12,2	29 678	-7,6
154 004	Bedburg-Hau
154 008	Emmerich am Rhein, Stadt	4 157	-16,4	1 115	-3,6
154 012	Geldern, Stadt	10 561	-6,9	578	-33,4
154 016	Goch, Stadt	8 397	+6,0	1 036	+78,3
154 020	Issum	-	-	-	-
154 024	Kalkar, Stadt	41 991	-13,9	16 619	-21,9
154 028	Kerken	7 224	-2,7	504	+17,2
154 032	Kevelaer, Stadt	22 221	-38,3	1 984	+59,1
154 036	Kleve, Stadt	27 830	-3,8	5 576	+30,2
154 040	Kranenburg
154 044	Rees, Stadt	5 636	+7,9	512	-6,9
154 048	Rheurdt	4 634	+7,4	180	+18,4
154 052	Straelen, Stadt	8 630	-9,2	581	-17,6
154 056	Uedem
154 060	Wachtendonk	2 009	+43,9	82	-33,9
154 064	Weeze	637	+18,6	72	+350,0
158 000	Kreis Mettmann	234 247	+7,7	51 204	+8,7
158 004	Erkrath, Stadt	11 323	+7,9	2 850	+32,9
158 008	Haan, Stadt	13 050	+2,5	1 748	-2,3
158 012	Heiligenhaus, Stadt	7 140	+6,4	1 269	-2,0
158 016	Hilden, Stadt	29 264	-6,8	5 601	+4,7
158 020	Langenfeld (Rhld.), Stadt	11 395	+5,1	1 693	+43,7
158 024	Mettmann, Stadt	30 907	+15,9	5 012	+60,3
158 026	Monheim am Rhein, Stadt	13 942	-9,7	4 591	-31,4
158 028	Ratingen, Stadt	100 171	+18,5	26 422	+15,9
158 032	Velbert, Stadt	16 477	-8,2	1 983	-25,4
158 036	Wülfrath, Stadt	578	-29,4	35	-44,4
162 000	Rhein-Kreis Neuss	163 476	+4,3	37 129	+0,1
162 004	Dormagen, Stadt	17 402	+3,4	4 460	+11,7
162 008	Grevenbroich, Stadt	7 368	-7,5	2 142	-10,2
162 012	Jüchen
162 016	Kaarst, Stadt	18 481	-4,9	3 177	-16,9
162 020	Korschenbroich, Stadt
162 022	Meerbusch, Stadt	15 971	+10,2	2 867	+4,0
162 024	Neuss, Stadt	99 557	+6,4	24 122	+2,4
162 028	Rommerskirchen	1 904	+14,2	57	-47,7
166 000	Kreis Viersen	81 000	+17,6	7 857	+44,7
166 004	Brüggen	9 821	-8,5	579	-3,8
166 008	Grefrath
166 012	Kempfen, Stadt	3 730	+63,0	699	+131,5
166 016	Nettetal, Stadt	31 682	+2,8	2 119	+49,8
166 020	Niederkrüchten	2 192	+74,0	255	+14,9
166 024	Schwalmtal
166 028	Tönisvorst, Stadt	2 832	+1,9	16	-68,6
166 032	Viersen, Stadt	7 818	+36,4	527	-29,3
166 036	Willich, Stadt	16 242	+80,9	2 844	+148,4
170 000	Kreis Wesel	145 243	+12,2	16 874	+16,4
170 004	Alpen
170 008	Dinslaken, Stadt	7 434	+1,8	1 024	+50,6
170 012	Hamminkeln, Stadt	5 047	-17,3	234	-3,7
170 016	Hünxe	2 122	-0,6	748	+12,3

1) Veränderung gegenüber dem Vorjahresmonat in % - 2) mittlere Aufenthaltsdauer (in Tagen) = Übernachtungen / Ankünfte - 3) mittlere Auslastung der

stätten nach Verwaltungsbezirken

Juni 2006

Übernachtungen				Mittlere Aufenthaltsdauer ²⁾		Mittlere Auslastung der angebotenen Betten ³⁾	Ämliche Schlüssel- nummer
aller Gäste	Veränderung ¹⁾	ausländischer Gäste	Veränderung ¹⁾	aller Gäste	ausländischer Gäste		
1 426 926	+10,1	593 572	+12,3	1,8	2,0	41,2	111 000
170 466	+6,4	36 852	+20,7	2,0	2,4	36,5	112 000
493 662	+3,2	95 352	+15,4	2,1	2,1	37,1	113 000
111 766	+4,3	24 950	-13,9	2,0	2,1	36,6	114 000
101 854	+3,9	21 411	-7,8	1,8	2,2	31,5	116 000
77 981	-2,9	15 744	+12,0	1,9	2,5	28,8	117 000
109 112	+16,7	18 805	+58,5	1,7	1,8	38,7	119 000
49 568	-0,4	10 928	-2,7	1,7	1,6	30,2	120 000
63 711	-0,5	10 593	-10,4	2,2	2,5	27,3	122 000
184 563	+10,0	31 103	+21,4	2,4	2,2	39,7	124 000
339 193	-5,9	56 827	-4,5	2,1	1,9	23,9	154 000
9 977	+6,7	2 209	+23,6	2,4	2,0	17,5	154 004
42 952	-3,0	967	-36,3	4,1	1,7	45,1	154 008
15 025	-6,8	1 782	+60,1	1,8	1,7	31,5	154 012
-	-	-	-	-	-	-	154 016
77 126	-14,6	29 184	-21,3	1,8	1,8	21,3	154 020
12 621	+6,0	837	+59,4	1,7	1,7	8,9	154 024
46 653	-15,3	4 407	+90,3	2,1	2,2	15,3	154 028
55 522	+1,2	12 621	+27,8	2,0	2,3	33,6	154 032
-	-	-	-	-	-	-	154 036
10 584	-3,2	1 004	-41,2	1,9	2,0	9,7	154 040
9 818	+12,5	711	+38,6	2,1	4,0	25,8	154 044
16 850	-7,4	1 014	-25,5	2,0	1,7	33,1	154 048
-	-	-	-	-	-	-	154 052
3 097	+56,7	268	-6,9	1,5	3,3	26,7	154 056
2 442	+23,5	88	+450,0	3,8	1,2	16,6	154 060
451 247	+9,0	122 630	+18,8	1,9	2,4	36,0	154 064
19 224	+2,8	5 535	+24,4	1,7	1,9	27,0	158 000
26 934	+0,5	3 865	-0,1	2,1	2,2	35,5	158 004
11 080	-0,9	2 271	-22,9	1,6	1,8	25,7	158 008
57 291	-4,9	12 579	+9,6	2,0	2,2	37,0	158 012
18 733	+7,2	3 769	+33,6	1,6	2,2	31,8	158 016
65 905	+17,3	10 781	+80,4	2,1	2,2	36,2	158 020
27 344	-5,6	8 776	-25,1	2,0	1,9	30,2	158 024
193 154	+18,2	70 399	+27,1	1,9	2,7	42,5	158 026
30 361	+3,6	4 526	+3,0	1,8	2,3	27,6	158 028
1 221	-31,4	129	-36,1	2,1	3,7	11,1	158 032
325 787	+4,9	84 372	+1,2	2,0	2,3	34,0	158 036
34 584	+7,8	9 598	+22,7	2,0	2,2	28,2	162 000
17 289	-5,1	5 891	-13,1	2,3	2,8	26,2	162 004
-	-	-	-	-	-	-	162 008
34 059	-9,9	6 793	-26,8	1,8	2,1	32,9	162 012
-	-	-	-	-	-	-	162 016
35 682	+15,8	8 023	+7,7	2,2	2,8	33,4	162 020
194 200	+6,9	53 243	+4,6	2,0	2,2	37,6	162 022
4 706	-4,5	119	-54,1	2,5	2,1	26,9	162 024
153 244	+8,1	16 525	+47,4	1,9	2,1	29,3	162 028
19 153	-13,5	1 244	-11,5	2,0	2,1	16,6	166 000
-	-	-	-	-	-	-	166 004
7 470	+49,2	2 024	+116,5	2,0	2,9	28,7	166 008
60 381	-3,3	3 389	+32,5	1,9	1,6	39,0	166 012
4 653	+33,1	1 171	+89,8	2,1	4,6	7,3	166 016
-	-	-	-	-	-	-	166 020
4 767	+11,0	40	-66,4	1,7	2,5	25,6	166 024
11 684	+11,5	906	-39,6	1,5	1,7	27,4	166 028
34 414	+50,1	6 259	+132,0	2,1	2,2	42,6	166 032
260 518	+4,2	34 769	+17,7	1,8	2,1	14,2	166 036
14 508	-	2 182	+23,1	2,0	2,1	20,5	170 000
8 163	-19,1	486	+12,0	1,6	2,1	11,3	170 004
4 303	+36,0	1 327	+61,0	2,0	1,8	6,1	170 008
-	-	-	-	-	-	-	170 012
-	-	-	-	-	-	-	170 016

angebotenen Betten = (Übernachtungen / angebotene Bettentage) * 100

Noch: 3.1 Leistung der Beherbergungs

Januar bis

Amtliche Schlüssel- nummer	Verwaltungsbezirk	Ankünfte			
		aller Gäste	Veränderung ¹⁾	ausländischer Gäste	Veränderung ¹⁾
	Noch: Kreis Wesel				
170 020	Kamp-Lintfort, Stadt	4 343	-3,4	850	-6,1
170 024	Moers, Stadt	29 392	+17,2	5 968	+62,6
170 028	Neukirchen-Vluyn, Stadt	5 133	+5,2	747	+16,0
170 032	Rheinberg, Stadt
170 036	Schermbeck	15 837	-4,6	1 143	-62,8
170 040	Sonsbeck	3 637	-7,5	136	-9,9
170 044	Voerde (Niederrhein), Stadt	3 659	+8,6	213	+15,8
170 048	Wesel, Stadt	46 910	+35,0	4 422	+61,9
170 052	Xanten, Stadt	19 973	+4,1	1 143	-13,9
100 000	Reg.-Bez. Düsseldorf	2 261 853	+6,8	566 926	+11,4
	Kreisfreie Städte				
313 000	Aachen	170 138	+5,1	46 711	+13,9
314 000	Bonn	285 028	-6,9	50 803	+9,4
315 000	Köln	1 152 422	+3,5	369 365	+17,7
316 000	Leverkusen	58 180	-3,5	15 436	-5,3
354 000	Kreis Aachen	87 853	+3,5	18 317	+3,1
354 004	Alsdorf, Stadt
354 008	Baesweiler, Stadt
354 012	Eschweiler, Stadt	6 546	+2,6	801	-22,0
354 016	Herzogenrath, Stadt	4 581	+24,3	193	-19,6
354 020	Monschau, Stadt	30 272	+1,6	9 756	+3,1
354 024	Roetgen	3 999	+3,1	354	+8,6
354 028	Simmerath	25 939	+1,1	4 942	+8,7
354 032	Stolberg (Rhld.), Stadt	8 075	+5,4	1 595	-4,2
354 036	Würselen, Stadt	4 645	+2,2	364	-7,6
358 000	Kreis Düren	52 754	+0,2	8 644	+9,0
358 004	Aldenhoven
358 008	Düren, Stadt	16 639	-5,6	2 809	+1,7
358 012	Heimbach, Stadt	5 914	+2,4	1 040	-6,7
358 016	Hürtgenwald	9 886	+15,4	2 183	+15,1
358 020	Inden
358 024	Jülich, Stadt	3 563	+19,5	818	+38,9
358 028	Kreuzau	1 442	-28,0	31	+416,7
358 032	Langerwehe	-	-	-	-
358 036	Linnich, Stadt
358 040	Merzenich	-	-	-	-
358 044	Nideggen, Stadt	12 282	-1,9	1 670	+11,8
358 048	Niederzier
358 052	Nörvenich	-	-	-	-
358 056	Titz	-	-	-	-
358 060	Vettweiß
362 000	Rhein-Erft-Kreis	174 623	+5,5	43 198	+13,6
362 004	Bedburg, Stadt	3 526	+8,2	333	+9,9
362 008	Bergheim, Stadt	7 340	+17,5	479	-16,1
362 012	Brühl, Stadt	43 442	+18,3	12 153	+31,4
362 016	Elsdorf	1 555	+0,4	334	+4,4
362 020	Erftstadt, Stadt	6 064	+3,4	215	-45,4
362 024	Frechen, Stadt	28 062	+16,8	8 349	+54,8
362 028	Hürth, Stadt	52 263	-9,1	16 774	-10,8
362 032	Kerpen, Stadt	10 572	-2,7	1 797	+40,1
362 036	Pulheim, Stadt	10 187	+12,0	1 472	+46,3
362 040	Wesseling, Stadt	11 612	+11,1	1 292	+83,5
366 000	Kreis Euskirchen	114 822	-1,8	12 330	+65,9
366 004	Bad Münstereifel, Stadt	20 219	+8,6	999	+42,3
366 008	Blankenheim	17 911	-3,2	1 377	+35,5
366 012	Dahlem	11 634	-17,8	3 108	x
366 016	Euskirchen, Stadt	15 802	+54,4	2 444	+114,0
366 020	Hellenthal	9 984	-26,9	791	-19,5
366 024	Kall	8 250	-14,6	127	-43,3
366 028	Mechernich, Stadt	4 566	-1,9	265	+42,5
366 032	Nettersheim	9 913	-2,2	60	+42,9

stätten nach Verwaltungsbezirken

Juni 2006

Übernachtungen				Mittlere Aufenthaltsdauer ²⁾		Mittlere Auslastung der angebotenen Betten ³⁾	Amtliche Schlüssel- nummer
aller Gäste	Veränderung ¹⁾	ausländischer Gäste	Veränderung ¹⁾	aller Gäste	ausländischer Gäste		
11 041	-11,5	2 687	-5,5	2,5	3,2	26,8	170 020
50 383	+17,2	10 529	+62,9	1,7	1,8	37,2	170 024
10 033	+6,0	2 201	+38,6	2,0	2,9	35,8	170 028
.	170 032
31 343	-1,3	2 341	-58,7	2,0	2,0	27,2	170 036
9 512	-10,8	468	+3,1	2,6	3,4	20,4	170 040
7 506	-1,1	416	+24,9	2,1	2,0	22,4	170 044
71 045	+6,3	9 429	+51,6	1,5	2,1	4,8	170 048
39 295	+4,5	2 035	-11,4	2,0	1,8	35,1	170 052
4 319 598	+6,1	1 174 433	+11,3	1,9	2,1	32,9	100 000
375 770	+3,5	96 126	+13,5	2,2	2,1	42,9	313 000
553 240	-2,5	133 405	+20,8	1,9	2,6	36,8	314 000
2 120 097	+4,9	781 794	+19,8	1,8	2,1	44,6	315 000
102 408	-0,8	33 833	+4,9	1,8	2,2	36,2	316 000
219 379	+0,4	43 583	+8,6	2,5	2,4	23,2	354 000
.	354 004
.	354 008
13 438	-1,3	1 522	-23,4	2,1	1,9	32,7	354 012
9 317	-1,4	578	-52,7	2,0	3,0	37,8	354 016
75 038	+4,4	21 256	+7,2	2,5	2,2	17,7	354 020
6 890	+9,0	560	+14,5	1,7	1,6	20,3	354 024
86 818	-1,8	15 037	+28,4	3,3	3,0	29,2	354 028
15 186	+0,6	3 407	-11,4	1,9	2,1	22,8	354 032
6 940	-13,0	601	-26,0	1,5	1,7	20,1	354 036
107 747	-2,3	20 728	+5,4	2,0	2,4	13,0	358 000
.	358 004
27 736	-9,0	6 127	+0,5	1,7	2,2	30,2	358 008
13 353	-4,2	2 382	-16,3	2,3	2,3	3,9	358 012
20 650	+10,5	5 134	+14,2	2,1	2,4	14,2	358 016
.	358 020
7 834	+9,5	2 179	+48,8	2,2	2,7	31,4	358 024
3 407	-17,4	128	x	2,4	4,1	20,3	358 028
-	-	-	-	-	-	-	358 032
.	358 036
-	-	-	-	-	-	-	358 040
28 478	-4,1	4 332	-3,2	2,3	2,6	12,7	358 044
.	358 048
-	-	-	-	-	-	-	358 052
-	-	-	-	-	-	-	358 056
.	358 060
341 498	-1,9	81 885	+3,4	2,0	1,9	30,2	362 000
5 426	+11,2	518	-14,2	1,5	1,6	28,9	362 004
17 995	+28,0	2 158	-6,1	2,5	4,5	21,4	362 008
70 243	+17,5	18 501	+37,7	1,6	1,5	23,4	362 012
3 264	+14,4	644	+9,3	2,1	1,9	23,7	362 016
13 942	+13,1	494	-50,2	2,3	2,3	9,9	362 020
49 466	+0,6	14 328	+23,8	1,8	1,7	35,8	362 024
117 946	-21,1	34 695	-18,9	2,3	2,1	48,9	362 028
20 108	+5,4	4 290	+31,2	1,9	2,4	27,1	362 032
21 358	+17,1	3 217	+64,8	2,1	2,2	30,0	362 036
21 750	+18,8	3 040	+78,0	1,9	2,4	30,7	362 040
350 752	-0,6	48 140	+104,9	3,1	3,9	23,0	366 000
53 330	+3,8	3 088	+24,3	2,6	3,1	29,8	366 004
42 935	-8,4	3 342	+41,6	2,4	2,4	15,5	366 008
46 247	+28,2	21 393	x	4,0	6,9	23,3	366 012
33 188	+30,4	4 724	+78,9	2,1	1,9	32,7	366 016
27 916	-24,3	1 796	-18,8	2,8	2,3	13,1	366 020
20 513	-14,7	359	-25,2	2,5	2,8	25,4	366 024
10 277	-2,9	591	+16,6	2,3	2,2	19,2	366 028
62 427	+4,0	629	-17,8	6,3	10,5	49,5	366 032

Noch: 3.1 Leistung der Beherbergungs

Januar bis

Amtliche Schlüssel- nummer	Verwaltungsbezirk	Ankünfte			
		aller Gäste	Veränderung ¹⁾	ausländischer Gäste	Veränderung ¹⁾
	Noch: Kreis Euskirchen				
366 036	Schleiden, Stadt	14 659	-4,1	2 876	+9,0
366 040	Weilerswist
366 044	Zülpich, Stadt
370 000	Kreis Heinsberg	35 135	+1,4	6 218	-0,3
370 004	Erkelenz, Stadt	6 652	-2,7	1 191	-12,2
370 008	Gangelt
370 012	Geilenkirchen, Stadt	4 359	+4,5	1 612	+19,3
370 016	Heinsberg, Stadt	2 330	+22,8	363	-7,6
370 020	Hückelhoven, Stadt	4 347	-0,9	1 109	+2,6
370 024	Selfkant
370 028	Übach-Palenberg, Stadt	4 012	+18,5	802	+60,4
370 032	Waldfeucht
370 036	Wassenberg, Stadt	4 373	+7,9	207	-1,4
370 040	Wegberg, Stadt	7 536	-14,4	778	-36,5
374 000	Oberbergischer Kreis	130 969	-1,7	8 760	+13,1
374 004	Bergneustadt, Stadt	3 948	-24,8	122	+335,7
374 008	Engelskirchen	7 537	+17,5	227	-18,3
374 012	Gummersbach, Stadt	22 017	-5,6	3 364	+4,5
374 016	Hückeswagen, Stadt	5 992	+16,0	524	+16,2
374 020	Lindlar	10 061	+6,9	279	+22,4
374 024	Marienheide	12 257	+17,8	887	+15,9
374 028	Morsbach	6 432	+1,2	45	x
374 032	Nümbrecht	21 328	-7,0	705	-5,1
374 036	Radevormwald, Stadt	12 154	-4,3	388	+69,4
374 040	Reichshof	6 149	-20,1	239	+1,7
374 044	Waldbrohl, Stadt	3 637	+0,2	32	+433,3
374 048	Wiehl, Stadt	12 022	-3,1	1 060	+6,9
374 052	Wipperfürth, Stadt	7 435	-1,2	888	+56,6
378 000	Rhein.-Berg. Kreis	87 394	+3,2	10 014	+7,5
378 004	Bergisch Gladbach, Stadt	41 563	+2,0	6 124	+21,4
378 008	Burscheid, Stadt	3 942	-17,9	1 495	-29,8
378 012	Kürten	2 721	+2,3	112	+111,3
378 016	Leichlingen (Rhld.), Stadt	4 579	-18,4	345	-30,3
378 020	Odenthal	7 130	+32,1	591	+20,6
378 024	Overath, Stadt	4 539	+20,1	431	+31,8
378 028	Rösrath, Stadt	7 158	+21,0	244	+31,2
378 032	Wermelskirchen, Stadt	15 762	-0,2	672	+13,5
382 000	Rhein-Sieg-Kreis	243 067	-2,9	31 617	+2,8
382 004	Alfter	2 158	+31,5	124	-22,0
382 008	Bad Honnef, Stadt	43 944	-1,3	3 410	+4,8
382 012	Bornheim, Stadt	8 137	+3,7	425	-14,5
382 016	Eitorf
382 020	Hennef (Sieg), Stadt	22 094	-2,9	2 375	+75,4
382 024	Königswinter, Stadt	54 465	-16,0	8 560	-13,1
382 028	Lohmar, Stadt	7 667	+7,5	822	+19,5
382 032	Meckenheim, Stadt	5 212	+40,8	1 153	+22,0
382 036	Much	9 712	-4,4	727	-22,9
382 040	Neunkirchen-Seelscheid	1 110	+16,2	113	+130,6
382 044	Niederkassel, Stadt	7 743	-9,4	783	-36,7
382 048	Rheinbach, Stadt	2 708	+39,7	121	+124,1
382 052	Ruppichterath	4 094	+80,2	56	+180,0
382 056	Sankt Augustin, Stadt	6 401	-13,3	993	+10,5
382 060	Siegburg, Stadt	18 888	+23,1	3 737	+29,4
382 064	Swisttal
382 068	Troisdorf, Stadt	28 309	-7,3	7 364	+5,4
382 072	Wachtberg	6 570	-	467	-5,3
382 076	Windeck	7 332	-11,4	169	-8,2
300 000	Reg.-Bez. Köln	2 592 385	+1,1	621 413	+14,5
	Kreisfreie Städte				
512 000	Bottrop	14 576	-9,9	2 933	-35,7
513 000	Gelsenkirchen	60 736	+20,3	12 285	+55,3
515 000	Münster	232 184	+2,5	24 773	+18,5

stätten nach Verwaltungsbezirken

Juni 2006

Übernachtungen				Mittlere Aufenthaltsdauer ²⁾		Mittlere Auslastung der angebotenen Betten ³⁾	Amtliche Schlüssel- nummer
aller Gäste	Veränderung ¹⁾	ausländischer Gäste	Veränderung ¹⁾	aller Gäste	ausländischer Gäste		
42 766	-14,4	11 590	+5,2	2,9	4,0	14,9	366 036
.	366 040
.	366 044
76 496	+4,5	17 875	+3,0	2,2	2,9	24,7	370 000
14 649	+4,5	2 508	-14,5	2,2	2,1	37,5	370 004
.	370 008
12 743	+17,2	6 463	+35,5	2,9	4,0	39,2	370 012
5 505	+39,6	865	-11,6	2,4	2,4	29,7	370 016
9 215	+3,8	3 206	+22,2	2,1	2,9	18,0	370 020
.	370 024
7 842	+16,7	1 558	+52,6	2,0	1,9	27,4	370 028
.	370 032
8 059	+9,3	543	-18,2	1,8	2,6	11,7	370 036
14 845	-21,6	2 129	-47,0	2,0	2,7	25,6	370 040
416 224	-4,5	21 917	+11,0	3,2	2,5	30,0	374 000
9 683	-44,0	825	x	2,5	6,8	8,2	374 004
52 601	-1,1	511	-18,0	7,0	2,3	67,6	374 008
45 426	-8,1	7 592	-7,9	2,1	2,3	18,1	374 012
12 865	+27,9	1 640	+48,6	2,1	3,1	10,3	374 016
24 595	-3,6	1 102	+75,8	2,4	3,9	22,1	374 020
25 108	+12,0	2 439	+15,2	2,0	2,7	29,3	374 024
12 708	-13,4	136	x	2,0	3,0	26,0	374 028
91 248	-5,7	1 846	-9,0	4,3	2,6	51,7	374 032
35 548	-2,2	713	+77,4	2,9	1,8	36,3	374 036
54 189	-3,8	703	-1,0	8,8	2,9	53,3	374 040
10 022	-9,2	122	+454,5	2,8	3,8	24,9	374 044
26 373	+4,5	2 474	+12,5	2,2	2,3	22,2	374 048
15 858	-8,8	1 814	+13,0	2,1	2,0	26,2	374 052
210 401	+7,8	23 298	+11,7	2,4	2,3	31,3	378 000
85 203	+6,8	14 267	+26,4	2,0	2,3	32,6	378 004
8 302	-14,6	3 416	-26,2	2,1	2,3	27,6	378 008
9 194	+24,1	344	+151,1	3,4	3,1	22,9	378 012
41 307	+2,6	985	-31,3	9,0	2,9	40,0	378 016
12 602	+37,9	1 335	+36,8	1,8	2,3	26,7	378 020
9 602	+17,8	911	+31,3	2,1	2,1	23,8	378 024
14 801	+28,4	528	+48,3	2,1	2,2	32,7	378 028
29 390	+0,6	1 512	+12,4	1,9	2,3	28,2	378 032
516 074	+0,5	68 405	+15,1	2,1	2,2	30,7	382 000
4 743	+28,3	360	-21,4	2,2	2,9	25,0	382 004
89 687	-1,0	8 639	+21,6	2,0	2,5	34,5	382 008
19 312	-10,6	929	-49,0	2,4	2,2	25,8	382 012
.	382 016
70 518	-3,5	5 351	+76,0	3,2	2,3	33,5	382 020
119 567	-	21 133	+20,8	2,2	2,5	35,3	382 024
12 017	+4,8	1 718	+35,9	1,6	2,1	18,2	382 028
10 103	+53,5	2 424	+35,1	1,9	2,1	32,1	382 032
19 861	-5,2	1 797	-28,9	2,0	2,5	29,5	382 036
1 630	-20,0	294	+42,7	1,5	2,6	5,9	382 040
15 131	+6,2	1 713	-33,3	2,0	2,2	38,4	382 044
5 406	+16,0	205	+109,2	2,0	1,7	18,8	382 048
8 309	+57,3	88	+131,6	2,0	1,6	26,4	382 052
12 890	-2,0	1 965	+27,4	2,0	2,0	30,0	382 056
31 298	+20,4	6 486	+32,5	1,7	1,7	27,7	382 060
.	382 064
47 479	-1,6	13 479	+14,9	1,7	1,8	38,4	382 068
13 493	+0,7	982	-4,3	2,1	2,1	26,9	382 072
23 258	-12,4	302	-74,7	3,2	1,8	24,0	382 076
5 390 086	+1,7	1 370 989	+18,2	2,1	2,2	34,0	300 000
24 010	-17,9	4 952	-36,4	1,6	1,7	27,1	512 000
137 533	+6,3	24 720	+45,1	2,3	2,0	35,6	513 000
536 135	-1,3	47 127	+14,1	2,3	1,9	37,6	515 000

Noch: 3.1 Leistung der Beherbergungs

Januar bis

Amtliche Schlüssel- nummer	Verwaltungsbezirk	Ankünfte			
		aller Gäste	Veränderung ¹⁾	ausländischer Gäste	Veränderung ¹⁾
554 000	Kreis Borken	129 880	-0,2	15 104	+9,6
554 004	Ahaus, Stadt	13 327	-3,5	2 894	+11,0
554 008	Bocholt, Stadt	14 513	+2,0	1 732	+15,2
554 012	Borken, Stadt	22 205	+1,0	1 310	+22,0
554 016	Gescher, Stadt
554 020	Gronau (Westf.), Stadt	12 276	-2,2	2 503	+6,8
554 024	Heek
554 028	Heiden	2 130	-12,1	53	-35,4
554 032	Isselburg, Stadt	4 795	+0,8	1 941	+18,9
554 036	Legden	14 782	+2,9	1 252	+25,0
554 040	Raesfeld	4 892	+11,5	328	+182,8
554 044	Reken	5 944	-20,3	257	+73,6
554 048	Rhede, Stadt	1 980	-24,1	184	-57,4
554 052	Schöppingen	1 774	+31,1	310	+68,5
554 056	Stadtlohn, Stadt	3 078	+18,5	67	+76,3
554 060	Südlohn	5 961	+3,6	948	-8,6
554 064	Velen	12 260	+0,6	637	-43,9
554 068	Vreden, Stadt	4 542	+1,7	441	+30,5
558 000	Kreis Coesfeld	68 471	+1,0	4 848	+37,2
558 004	Ascheberg	9 015	+11,9	693	+56,4
558 008	Billerbeck, Stadt	11 714	-0,3	947	+22,0
558 012	Coesfeld, Stadt	10 208	-2,8	642	+28,1
558 016	Dülmen, Stadt	12 685	-3,2	1 026	+155,9
558 020	Havixbeck	2 822	-11,3	519	+4,6
558 024	Lüdinghausen, Stadt	4 089	+16,2	202	-9,4
558 028	Nordkirchen	747	-27,5	28	-68,9
558 032	Nottuln	8 156	-4,8	329	+95,8
558 036	Olfen, Stadt	1 048	+27,0	36	+50,0
558 040	Rosendahl	1 107	-10,0	119	-38,7
558 044	Senden	6 880	+13,5	307	+40,8
562 000	Kreis Recklinghausen	144 833	+11,6	16 761	+25,6
562 004	Castrop-Rauxel, Stadt	13 673	+77,2	1 464	+117,2
562 008	Datteln, Stadt	10 681	+1,4	326	-20,5
562 012	Dorsten, Stadt	11 167	-12,2	1 192	-23,2
562 014	Gladbeck, Stadt
562 016	Haltern am See, Stadt	28 804	-0,1	900	-10,5
562 020	Herten, Stadt	7 077	-1,9	669	+7,9
562 024	Marl, Stadt	13 781	+43,1	2 030	+141,7
562 028	Oer-Erkenschwick, Stadt	12 560	+5,7	562	+6,6
562 032	Recklinghausen, Stadt	18 023	-11,9	3 353	-16,0
562 036	Waltrop, Stadt
566 000	Kreis Steinfurt	130 484	+0,8	14 420	-0,8
566 004	Altenberge
566 008	Emsdetten, Stadt	7 763	+9,0	327	+57,2
566 012	Greven, Stadt	11 245	+36,6	606	+15,6
566 016	Hörstel, Stadt	9 235	+57,4	1 603	+14,1
566 020	Hopsten	5 306	-4,1	72	-4,0
566 024	Horstmar, Stadt	1 143	-2,1	65	-1,5
566 028	Ibbenbüren, Stadt	11 844	+0,9	1 803	+8,7
566 032	Ladbergen	6 383	+7,8	1 268	+33,1
566 036	Laer	1 174	+7,3	87	+14,5
566 040	Lengerich, Stadt	2 842	-6,0	574	-9,6
566 044	Lienen	2 079	-1,1	204	-8,1
566 048	Lotte
566 052	Metelen	1 672	+13,5	84	+100,0
566 056	Mettingen	4 080	-10,8	473	+22,9
566 060	Neuenkirchen	2 692	-5,9	203	-9,0
566 064	Nordwalde
566 068	Ochtrup, Stadt	1 570	-6,1	297	+78,9
566 072	Recke	2 488	+7,2	194	-4,4
566 076	Rheine, Stadt	16 544	-3,2	2 054	-9,7
566 080	Saerbeck	5 814	+12,5	567	+68,8
566 084	Steinfurt, Stadt	4 559	+4,4	312	+33,3
566 088	Tecklenburg, Stadt	20 635	-23,8	3 480	-25,7
566 092	Westerkappeln	261	+105,5	25	+177,8
566 096	Wettringen	1 077	-31,9	61	-55,5

stätten nach Verwaltungsbezirken

Juni 2006

Übernachtungen				Mittlere Aufenthaltsdauer ²⁾		Mittlere Auslastung der angebotenen Betten ³⁾	Amtliche Schlüssel- nummer
aller Gäste	Veränderung ¹⁾	ausländischer Gäste	Veränderung ¹⁾	aller Gäste	ausländischer Gäste		
242 559	+3,4	30 895	+14,0	1,9	2,0	25,8	554 000
23 495	+3,3	5 360	+18,8	1,8	1,9	25,4	554 004
27 560	+8,7	4 239	+15,3	1,9	2,4	26,3	554 008
44 268	+8,2	2 791	+45,7	2,0	2,1	30,3	554 012
.	554 016
27 588	+7,0	4 497	+10,2	2,2	1,8	28,0	554 020
.	554 024
6 345	-9,6	139	-23,6	3,0	2,6	39,4	554 028
6 845	+0,4	2 783	+25,1	1,4	1,4	31,5	554 032
25 239	-3,1	2 101	-28,2	1,7	1,7	23,4	554 036
9 492	+57,3	2 946	x	1,9	9,0	23,1	554 040
9 958	-25,1	438	+58,1	1,7	1,7	17,1	554 044
4 006	-11,4	368	-54,7	2,0	2,0	27,5	554 048
3 084	-7,2	576	-21,1	1,7	1,9	14,9	554 052
6 731	+28,4	189	+127,7	2,2	2,8	27,7	554 056
9 267	+2,9	1 518	-18,5	1,6	1,6	26,2	554 060
19 119	+2,1	1 366	-46,1	1,6	2,1	27,8	554 064
8 476	-2,2	1 002	+1,5	1,9	2,3	20,6	554 068
137 150	+1,6	10 669	+11,4	2,0	2,2	21,8	558 000
14 677	+13,3	1 173	+26,4	1,6	1,7	20,9	558 004
30 441	-5,1	3 626	+15,4	2,6	3,8	38,1	558 008
19 026	-1,5	1 443	+12,3	1,9	2,2	24,9	558 012
21 571	+1,0	1 432	+60,2	1,7	1,4	12,7	558 016
8 672	+4,0	998	+7,2	3,1	1,9	28,2	558 020
7 573	+10,1	294	-77,4	1,9	1,5	17,8	558 024
1 424	+13,4	40	-65,2	1,9	1,4	15,1	558 028
15 893	-9,7	615	+108,5	1,9	1,9	25,2	558 032
2 209	+73,0	69	+86,5	2,1	1,9	15,7	558 036
2 011	+8,4	219	-8,4	1,8	1,8	10,2	558 040
13 653	+13,0	760	+85,4	2,0	2,5	23,9	558 044
284 997	+8,1	35 683	+37,4	2,0	2,1	29,2	562 000
22 686	+52,6	2 887	+143,0	1,7	2,0	28,5	562 004
25 878	+9,2	809	-24,0	2,4	2,5	48,3	562 008
27 610	+0,3	5 431	+32,7	2,5	4,6	28,1	562 012
.	562 014
64 360	-2,7	1 802	-2,6	2,2	2,0	21,1	562 016
12 898	-1,0	1 288	-4,7	1,8	1,9	28,5	562 020
23 786	+34,9	4 303	+116,4	1,7	2,1	27,4	562 024
25 598	+7,5	1 153	+0,5	2,0	2,1	32,6	562 028
33 526	-3,1	6 743	-8,1	1,9	2,0	24,4	562 032
.	562 036
279 002	+2,2	30 618	+1,4	2,1	2,1	15,2	566 000
.	566 004
16 155	+15,3	1 184	+155,7	2,1	3,6	29,6	566 008
17 767	+33,7	933	+19,3	1,6	1,5	21,5	566 012
23 322	+93,1	3 040	+44,4	2,5	1,9	11,5	566 016
7 750	+3,9	151	-7,4	1,5	2,1	30,7	566 020
2 821	+2,1	120	-22,6	2,5	1,8	17,5	566 024
22 979	+12,5	3 209	+10,6	1,9	1,8	24,6	566 028
9 476	+17,8	1 462	+22,3	1,5	1,2	7,0	566 032
2 806	+1,9	165	-6,3	2,4	1,9	19,4	566 036
8 169	+26,8	1 951	+30,5	2,9	3,4	8,9	566 040
7 116	-0,8	2 202	+13,9	3,4	10,8	7,6	566 044
.	566 048
5 154	+13,9	233	+275,8	3,1	2,8	28,4	566 052
7 889	-4,1	985	+25,2	1,9	2,1	10,7	566 056
5 104	+7,4	582	-11,8	1,9	2,9	24,0	566 060
.	566 064
2 251	-0,9	452	+106,4	1,4	1,5	17,4	566 068
5 539	+25,7	689	+32,0	2,2	3,6	23,7	566 072
26 003	-0,5	4 676	+1,5	1,6	2,3	28,3	566 076
12 531	+9,1	798	+53,2	2,2	1,4	34,4	566 080
10 439	+5,3	731	+32,9	2,3	2,3	27,4	566 084
62 804	-25,8	6 341	-37,1	3,0	1,8	10,6	566 088
1 273	+71,8	158	+119,4	4,9	6,3	19,4	566 092
3 847	-22,2	170	-74,5	3,6	2,8	1,9	566 096

Noch: 3.1 Leistung der Beherbergungs

Januar bis

Amtliche Schlüssel- nummer	Verwaltungsbezirk	Ankünfte			
		aller Gäste	Veränderung ¹⁾	ausländischer Gäste	Veränderung ¹⁾
570 000	Kreis Warendorf	56 823	+7,2	6 223	+14,5
570 004	Ahlen, Stadt	6 560	+6,2	1 107	+18,6
570 008	Beckum, Stadt	5 152	+23,5	580	+58,9
570 012	Beelen
570 016	Drensteinfurt, Stadt
570 020	Ennigerloh, Stadt	2 666	-6,7	327	+10,1
570 024	Everswinkel	1 867	-16,2	79	+54,9
570 028	Oelde, Stadt	9 192	+1,5	1 933	+19,2
570 032	Ostbevern	1 557	+36,6	46	+4,5
570 036	Sassenberg, Stadt	1 189	-41,6	113	+66,2
570 040	Sendenhorst, Stadt	2 446	-11,2	276	-18,6
570 044	Telgte, Stadt	4 759	+18,6	472	+59,5
570 048	Wadersloh	2 074	-3,6	85	-26,1
570 052	Warendorf, Stadt	17 805	+16,7	1 045	-9,8
500 000	Reg.-Bez. Münster	837 987	+4,3	97 347	+15,9
711 000	Kreisfreie Stadt Bielefeld	139 657	+2,4	22 579	+7,5
754 000	Kreis Gütersloh	112 463	+10,6	14 397	+13,7
754 004	Borgholzhausen, Stadt	1 919	+122,9	482	+157,8
754 008	Gütersloh, Stadt	26 215	+8,3	5 069	+9,6
754 012	Halle (Westf.), Stadt	19 770	+11,2	1 040	+64,0
754 016	Harsewinkel, Stadt	17 357	+8,9	3 209	+2,2
754 020	Herzebrock-Clarholz	1 433	+9,1	226	+1,3
754 024	Langenberg
754 028	Rheda-Wiedenbrück, Stadt	20 428	+21,0	2 188	+43,3
754 032	Rietberg, Stadt	3 564	+17,9	163	+23,5
754 036	Schloß Holte-Stukenbrock, Stadt	7 547	-7,6	910	-9,1
754 040	Steinhagen
754 044	Verl	5 121	-5,2	731	-3,1
754 048	Versmold, Stadt	4 988	+24,5	170	-30,3
754 052	Werther (Westf.), Stadt	1 865	-1,2	115	+2,7
758 000	Kreis Herford	51 369	-6,5	4 832	-9,2
758 004	Bünde, Stadt	4 625	+17,3	643	+38,6
758 008	Enger, Stadt
758 012	Herford, Stadt	11 450	-6,7	1 709	-19,2
758 016	Hiddenhausen	4 251	-6,3	356	-37,7
758 020	Kirchlengern
758 024	Löhne, Stadt	6 059	-13,7	234	-48,0
758 028	Rödinghausen	6 214	-8,8	25	+177,8
758 032	Spence, Stadt
758 036	Vlotho, Stadt	17 083	-9,2	1 728	+5,9
762 000	Kreis Höxter	114 116	-0,1	4 480	-17,8
762 004	Bad Driburg, Stadt	30 379	-4,4	628	-17,2
762 008	Beverungen, Stadt	11 973	-8,8	413	+9,3
762 012	Borgentreich, Stadt
762 016	Brakel, Stadt	11 615	+11,8	234	-7,9
762 020	Höxter, Stadt	21 922	-7,4	1 299	-17,7
762 024	Marienmünster, Stadt	2 366	+3,0	290	-7,3
762 028	Nieheim, Stadt	9 362	+6,4	438	+16,8
762 032	Steinheim, Stadt
762 036	Warburg, Stadt	20 056	+13,5	832	+12,1
762 040	Willebadessen, Stadt
766 000	Kreis Lippe	187 379	+3,6	17 001	-1,2
766 004	Augustdorf
766 008	Bad Salzuflen, Stadt	53 468	+2,5	7 397	+7,5
766 012	Barntrup, Stadt
766 016	Blomberg, Stadt	10 798	+19,4	386	+38,8
766 020	Detmold, Stadt	28 374	+3,9	3 393	-6,5
766 024	Dörentrup	4 014	+7,6	186	+116,3
766 028	Extertal	5 995	+0,4	415	+6,7
766 032	Horn-Bad Meinberg, Stadt	31 355	+14,0	1 545	-16,0

stätten nach Verwaltungsbezirken

Juni 2006

Übernachtungen				Mittlere Aufenthaltsdauer ²⁾		Mittlere Auslastung der angebotenen Betten ³⁾	Amtliche Schlüssel- nummer
aller Gäste	Veränderung ¹⁾	ausländischer Gäste	Veränderung ¹⁾	aller Gäste	ausländischer Gäste		
116 197	+3,0	14 239	+16,2	2,0	2,3	25,4	570 000
12 242	+3,6	2 923	+60,6	1,9	2,6	28,4	570 004
9 869	+27,0	1 118	+44,3	1,9	1,9	28,0	570 008
.	570 012
.	570 016
6 405	+0,7	664	+29,4	2,4	2,0	36,5	570 020
6 720	-7,4	194	+35,7	3,6	2,5	27,3	570 024
16 696	-9,8	4 138	+16,2	1,8	2,1	23,5	570 028
3 011	+28,2	92	+8,2	1,9	2,0	26,4	570 032
3 671	-19,1	276	+25,5	3,1	2,4	3,9	570 036
5 782	+1,8	1 195	-14,0	2,4	4,3	34,3	570 040
9 447	+17,0	1 133	+89,1	2,0	2,4	28,6	570 044
5 753	+18,6	137	-12,2	2,8	1,6	30,2	570 048
34 106	+1,4	2 029	-24,0	1,9	1,9	32,8	570 052
1 757 583	+2,1	198 903	+16,1	2,1	2,0	26,3	500 000
250 404	+2,2	49 795	+11,0	1,8	2,2	33,4	711 000
207 743	+14,6	35 873	+30,2	1,8	2,5	29,3	754 000
3 332	+158,5	1 133	+213,9	1,7	2,4	21,7	754 004
53 464	+19,8	13 056	+27,7	2,0	2,6	34,9	754 008
35 594	+17,3	2 387	+28,2	1,8	2,3	42,9	754 012
27 806	+14,9	7 207	+27,8	1,6	2,2	39,0	754 016
2 785	+26,2	816	+37,4	1,9	3,6	21,1	754 020
.	754 024
30 713	+10,4	5 560	+49,3	1,5	2,5	35,1	754 028
7 751	+20,6	340	+37,1	2,2	2,1	26,8	754 032
15 921	-3,8	2 327	+1,3	2,1	2,6	13,8	754 036
.	754 040
8 831	-1,3	1 280	-1,5	1,7	1,8	28,3	754 044
10 643	+7,0	418	-53,4	2,1	2,5	12,2	754 048
5 402	+14,6	301	+44,0	2,9	2,6	20,7	754 052
186 671	-5,5	11 366	-1,6	3,6	2,4	26,9	758 000
18 088	+74,3	1 090	+82,9	3,9	1,7	45,1	758 004
.	758 008
20 565	-5,1	3 397	-17,7	1,8	2,0	17,1	758 012
8 806	+0,7	1 130	+23,2	2,1	3,2	22,8	758 016
.	758 020
35 512	-11,0	554	-58,7	5,9	2,4	36,9	758 024
15 842	-8,5	96	+113,3	2,5	3,8	35,9	758 028
.	758 032
84 100	-12,7	4 883	+11,2	4,9	2,8	25,0	758 036
547 823	-0,7	13 015	-21,8	4,8	2,9	36,6	762 000
355 704	-0,8	2 099	-15,4	11,7	3,3	58,8	762 004
27 338	-11,7	675	+16,2	2,3	1,6	16,6	762 008
.	762 012
25 187	+5,6	707	-4,5	2,2	3,0	23,2	762 016
40 184	-7,3	2 894	-18,0	1,8	2,2	16,2	762 020
9 211	-3,4	1 395	-16,8	3,9	4,8	22,9	762 024
31 196	+7,2	2 528	-7,2	3,3	5,8	22,8	762 028
.	762 032
43 403	+6,7	1 889	-5,4	2,2	2,3	28,1	762 036
.	762 040
790 759	+0,3	49 375	-3,4	4,2	2,9	27,7	766 000
.	766 004
369 219	+0,6	19 001	+16,6	6,9	2,6	47,0	766 008
.	766 012
22 434	+14,6	902	+29,8	2,1	2,3	24,0	766 016
51 551	+0,3	5 238	-13,0	1,8	1,5	29,6	766 020
12 933	+20,5	417	+94,9	3,2	2,2	27,5	766 024
21 940	-3,3	1 517	+3,4	3,7	3,7	9,7	766 028
155 523	+12,1	6 707	-12,6	5,0	4,3	32,3	766 032

Noch: 3.1 Leistung der Beherbergungs

Januar bis

Amtliche Schlüsselnummer	Verwaltungsbezirk	Ankünfte			
		aller Gäste	Veränderung ¹⁾	ausländischer Gäste	Veränderung ¹⁾
	Noch: Kreis Lippe				
766 036	Kalletal	3 852	+1,3	178	-19,1
766 040	Lage, Stadt	6 969	-20,0	219	+5,8
766 044	Lemgo, Stadt	6 431	-7,6	1 038	-24,8
766 048	Leopoldshöhe	1 098	-0,6	23	-17,9
766 052	Lügde, Stadt	19 107	+8,0	1 492	+34,5
766 056	Oerlinghausen, Stadt	7 488	-26,0	175	+6,7
766 060	Schieder-Schwalenberg, Stadt	7 430	+29,5	318	-60,8
766 064	Schlangen	311	+52,5	25	+38,9
770 000	Kreis Minden-Lübbecke	139 455	+2,8	13 109	+0,6
770 004	Bad Oeynhausen, Stadt	51 543	+0,8	4 382	-6,3
770 008	Espelkamp, Stadt	7 465	+14,7	779	-14,3
770 012	Hille	3 006	+61,4	86	+309,5
770 016	Hüllhorst	5 471	-7,5	270	+76,5
770 020	Lübbecke, Stadt
770 024	Minden, Stadt	29 395	+6,7	4 090	+8,3
770 028	Petershagen, Stadt	7 344	-2,4	278	+21,4
770 032	Porta Westfalica, Stadt	21 622	+5,6	1 732	-1,9
770 036	Preußisch-Oldendorf, Stadt	5 582	-17,0	94	+9,3
770 040	Rahden, Stadt	3 822	-5,1	642	-18,4
770 044	Stemwede
774 000	Kreis Paderborn	106 481	+1,5	12 939	-0,3
774 004	Altenbeken	322	-46,2	95	-28,6
774 008	Bad Lippspringe, Stadt	22 128	+3,3	1 641	-13,8
774 012	Borchen	4 908	+1,4	337	-14,0
774 016	Büren, Stadt	9 144	+6,5	474	+178,8
774 020	Delbrück, Stadt	6 569	+5,8	460	+30,7
774 024	Hövelhof	4 441	-2,4	299	-44,1
774 028	Lichtenau, Stadt	3 156	-5,8	294	-17,2
774 032	Paderborn, Stadt	42 839	-3,3	7 792	+2,5
774 036	Salzkotten, Stadt	2 403	-0,8	510	+13,8
774 040	Bad Wünnenberg, Stadt	10 571	+22,0	1 037	-4,3
700 000	Reg.-Bez. Detmold	850 920	+2,7	89 337	+1,9
	Kreisfreie Städte				
911 000	Bochum	146 293	+17,7	23 758	+66,3
913 000	Dortmund	244 934	+6,4	53 024	+36,6
914 000	Hagen	42 842	+21,1	6 094	-6,3
915 000	Hamm	38 179	+13,9	8 201	+25,5
916 000	Herne	11 324	-1,7	516	-16,0
954 000	Ennepe-Ruhr-Kreis	76 974	+1,9	6 902	+4,1
954 004	Breckerfeld, Stadt
954 008	Ennepetal, Stadt	4 270	-6,8	122	+71,8
954 012	Gevelsberg, Stadt
954 016	Hattingen, Stadt	17 125	+0,1	1 449	-21,8
954 020	Herdecke, Stadt	10 299	+34,8	987	+25,4
954 024	Schwelm, Stadt	10 456	+0,6	1 263	+8,5
954 028	Sprockhövel, Stadt	7 729	-8,8	396	+95,1
954 032	Wetter (Ruhr), Stadt	6 939	+44,8	543	+41,4
954 036	Witten, Stadt	11 128	-20,8	1 755	-6,4
958 000	Hochsauerlandkreis	524 627	+0,3	135 180	+4,1
958 004	Arnsberg, Stadt	26 143	+5,9	3 721	-27,5
958 008	Bestwig	17 451	+24,2	1 753	+13,3
958 012	Brilon, Stadt	17 417	-14,2	2 225	-44,5
958 016	Eslohe (Sauerland)	16 701	-4,3	1 058	+17,4
958 020	Hallenberg, Stadt	15 659	+17,1	5 306	+1,7
958 024	Marsberg, Stadt	1 981	-10,3	400	+9,3
958 028	Medebach, Stadt	103 950	-9,8	40 835	-9,9
958 032	Meschede, Stadt	31 763	+2,4	3 845	-18,0
958 036	Olsberg, Stadt	25 957	-0,1	4 720	+7,1
958 040	Schmallenberg, Stadt	80 722	-1,2	13 167	+24,5
958 044	Sundern (Sauerland), Stadt	32 697	+7,9	2 954	+29,0
958 048	Winterberg, Stadt	154 186	+5,0	55 196	+21,7

stätten nach Verwaltungsbezirken

Juni 2006

Übernachtungen				Mittlere Aufenthaltsdauer ²⁾		Mittlere Auslastung der angebotenen Betten ³⁾	Amtliche Schlüssel- nummer
aller Gäste	Veränderung ¹⁾	ausländischer Gäste	Veränderung ¹⁾	aller Gäste	ausländischer Gäste		
11 087	-12,0	665	-11,9	2,9	3,7	2,4	766 036
19 158	-11,7	1 007	+27,5	2,7	4,6	18,6	766 040
12 978	-2,4	2 260	-23,8	2,0	2,2	14,0	766 044
2 829	+5,6	71	-46,2	2,6	3,1	31,3	766 048
50 010	-15,0	7 553	-13,1	2,6	5,1	6,4	766 052
36 663	-7,8	611	+9,5	4,9	3,5	42,5	766 056
20 465	-21,3	1 024	-65,2	2,8	3,2	6,0	766 060
686	+41,7	146	+121,2	2,2	5,8	7,9	766 064
714 982	+0,8	26 908	+6,4	5,1	2,1	47,6	770 000
479 384	-0,8	9 007	+3,6	9,3	2,1	64,3	770 004
11 929	+3,5	1 801	-33,7	1,6	2,3	21,7	770 008
15 368	+6,3	174	+50,0	5,1	2,0	44,9	770 012
11 290	+0,9	538	+102,3	2,1	2,0	35,3	770 016
.	770 020
44 557	+11,7	7 052	+18,7	1,5	1,7	32,1	770 024
44 638	+1,8	859	+6,4	6,1	3,1	37,1	770 028
40 469	+11,6	2 971	-7,3	1,9	1,7	18,1	770 032
51 587	-3,1	1 578	+237,9	9,2	16,8	43,9	770 036
8 275	-7,6	1 409	-22,6	2,2	2,2	29,7	770 040
.	770 044
337 931	-3,2	31 432	-2,4	3,2	2,4	33,6	774 000
1 241	-48,1	395	-66,2	3,9	4,2	9,8	774 004
129 989	-5,5	4 008	-7,4	5,9	2,4	51,6	774 008
23 319	+6,1	729	+23,4	4,8	2,2	40,2	774 012
19 485	-8,5	820	+158,7	2,1	1,7	28,4	774 016
10 776	+0,9	691	-18,1	1,6	1,5	24,8	774 020
8 881	-5,0	985	-43,2	2,0	3,3	11,9	774 024
8 599	-8,2	1 365	-25,7	2,7	4,6	9,4	774 028
80 595	-4,4	17 976	+1,9	1,9	2,3	32,1	774 032
3 905	+16,3	1 395	+54,1	1,6	2,7	23,4	774 036
51 141	+4,4	3 068	+8,5	4,8	3,0	37,2	774 040
3 036 313	+0,5	217 764	+4,1	3,6	2,4	33,8	700 000
261 303	+15,3	46 156	+48,3	1,8	1,9	43,9	911 000
387 833	+12,8	92 097	+51,6	1,6	1,7	40,0	913 000
80 542	+26,0	13 730	+1,5	1,9	2,3	30,8	914 000
61 156	+12,1	13 253	+43,5	1,6	1,6	35,0	915 000
21 668	-4,1	1 525	-17,1	1,9	3,0	26,4	916 000
185 904	-5,2	15 283	-15,0	2,4	2,2	34,5	954 000
38 396	-1,7	191	+27,3	9,0	1,6	68,2	954 004
31 995	-0,8	2 890	-30,8	1,9	2,0	30,3	954 008
23 994	+11,8	2 140	+22,1	2,3	2,2	32,4	954 012
21 039	-5,5	2 735	+12,1	2,0	2,2	32,8	954 016
19 652	-22,1	1 028	+96,9	2,5	2,6	27,1	954 020
11 176	+44,8	996	+45,0	1,6	1,8	27,9	954 024
22 056	-25,4	4 328	-41,1	2,0	2,5	33,8	954 028
1 778 866	+1,6	443 497	+0,4	3,4	3,3	34,3	958 000
79 670	+0,5	8 842	-28,0	3,0	2,4	32,9	958 004
43 920	+6,8	5 652	-0,6	2,5	3,2	19,3	958 008
77 138	-10,8	7 461	-52,2	4,4	3,4	34,6	958 012
62 031	-5,7	3 150	+21,1	3,7	3,0	32,0	958 016
46 271	+3,6	15 573	-7,8	3,0	2,9	40,7	958 020
4 137	-8,6	872	+2,7	2,1	2,2	15,5	958 024
407 011	+4,0	166 481	-4,8	3,9	4,1	58,8	958 028
82 223	-12,6	9 794	-44,3	2,6	2,5	21,1	958 032
93 021	+0,3	13 987	-6,7	3,6	3,0	28,2	958 036
345 656	+1,2	46 035	+23,0	4,3	3,5	41,7	958 040
74 901	+5,6	6 705	+20,3	2,3	2,3	16,9	958 044
462 887	+5,8	158 945	+15,8	3,0	2,9	30,5	958 048

Noch: 3.1 Leistung der Beherbergungs

Januar bis

Amtliche Schlüssel- nummer	Verwaltungsbezirk	Ankünfte			
		aller Gäste	Veränderung ¹⁾	ausländischer Gäste	Veränderung ¹⁾
962 000	Märkischer Kreis	102 244	+1,6	12 631	+9,4
962 004	Altena, Stadt	6 866	-8,3	374	+11,6
962 008	Balve, Stadt	6 936	+6,4	49	-10,9
962 012	Halver, Stadt	2 045	+1,9	122	-29,5
962 016	Hemer, Stadt
962 020	Herscheid	1 524	+9,6	157	+33,1
962 024	Iserlohn, Stadt	20 648	+0,3	3 177	+30,7
962 028	Kierspe, Stadt	841	+39,5	31	-35,4
962 032	Lüdenscheid, Stadt	22 528	+9,2	5 875	+11,6
962 036	Meinerzhagen, Stadt	15 386	-11,6	597	-14,7
962 040	Menden (Sauerland), Stadt	5 192	+14,9	346	+18,1
962 044	Nachrodt-Wiblingwerde	5 464	-17,2	330	-21,4
962 048	Neuenrade, Stadt	4 567	+2,7	1 055	-4,1
962 052	Plettenberg, Stadt	2 991	+2,7	152	-29,6
962 056	Schalksmühle
962 060	Werdohl, Stadt	1 785	-1,2	174	-16,7
966 000	Kreis Olpe	107 473	-2,9	8 794	+10,5
966 004	Attendorn, Stadt	19 626	-6,8	2 581	+24,4
966 008	Drolshagen, Stadt	4 356	-9,2	675	+38,9
966 012	Finnentrop	6 516	+4,9	500	-19,5
966 016	Kirchhundem	11 658	-14,1	689	+6,5
966 020	Lennestadt, Stadt	30 072	+4,5	1 639	-3,1
966 024	Olpe, Stadt	27 914	-4,5	2 064	+19,6
966 028	Wenden	7 331	+4,6	646	-9,3
970 000	Kreis Siegen-Wittgenstein	113 345	+5,2	15 310	+18,4
970 004	Bad Berleburg, Stadt	15 902	-5,0	819	+18,9
970 008	Burbach	4 942	+14,2	267	+24,2
970 012	Erndtebrück
970 016	Freudenberg, Stadt	7 033	-5,5	1 256	+10,0
970 020	Hilchenbach, Stadt	12 435	+7,4	884	+47,3
970 024	Kreuztal, Stadt
970 028	Bad Laasphe, Stadt	20 341	+17,6	2 917	+18,2
970 032	Netphen, Stadt	6 712	-0,5	278	+95,8
970 036	Neunkirchen	1 663	+22,4	529	-5,5
970 040	Siegen, Stadt	34 182	+6,1	7 613	+19,0
970 044	Wilnsdorf	7 329	-2,0	241	-27,6
974 000	Kreis Soest	147 395	-3,5	9 974	+26,3
974 004	Anröchte
974 008	Bad Sassendorf	31 376	+6,9	433	+42,9
974 012	Ense	1 040	+2,6	172	+47,0
974 016	Erwitte, Stadt	11 789	+12,6	419	+280,9
974 020	Geseke, Stadt	4 410	-61,6	171	+101,2
974 024	Lippetal	503	-40,2	74	-29,5
974 028	Lippstadt, Stadt	27 365	-2,9	3 102	+18,9
974 032	Möhnesee	21 169	-12,4	917	+79,8
974 036	Rüthen, Stadt	6 750	+2,2	167	-20,9
974 040	Soest, Stadt	20 144	+11,6	1 496	+12,8
974 044	Warstein, Stadt	7 962	-15,1	1 341	-28,9
974 048	Welver
974 052	Werl, Stadt	12 596	+11,2	1 595	+199,2
974 056	Wickede (Ruhr)	1 181	+14,1	34	-26,1
978 000	Kreis Unna	70 615	+3,3	12 428	+15,9
978 004	Bergkamen, Stadt	1 854	+40,9	171	-20,5
978 008	Bönen
978 012	Fröndenberg/Ruhr, Stadt	2 935	+40,5	297	+96,7
978 016	Holzwickede
978 020	Kamen, Stadt	9 173	-6,8	1 004	+12,1
978 024	Lünen, Stadt	15 089	+20,7	2 030	+66,7
978 028	Schwerte, Stadt	10 132	-16,6	268	-19,5
978 032	Selm, Stadt	962	-20,8	163	-7,9
978 036	Unna, Stadt	12 685	-2,1	2 090	-7,0
978 040	Werne, Stadt	6 758	-10,0	1 722	-14,4
900 000	Reg.-Bez. Arnsberg	1 626 245	+3,3	292 812	+15,2
	Nordrhein-Westfalen	8 169 390	+3,6	1 667 835	+12,9

stätten nach Verwaltungsbezirken

Juni 2006

Übernachtungen				Mittlere Aufenthaltsdauer ²⁾		Mittlere Auslastung der angebotenen Betten ³⁾	Amtliche Schlüssel- nummer
aller Gäste	Veränderung ¹⁾	ausländischer Gäste	Veränderung ¹⁾	aller Gäste	ausländischer Gäste		
215 682	+1,8	30 793	+20,8	2,1	2,4	27,7	962 000
14 313	-6,6	1 022	+15,2	2,1	2,7	26,4	962 004
11 866	+0,3	142	+51,1	1,7	2,9	20,3	962 008
3 091	+3,9	291	-2,0	1,5	2,4	25,9	962 012
.	962 016
3 232	+20,5	449	+84,8	2,1	2,9	22,0	962 020
35 945	+0,6	6 717	+45,9	1,7	2,1	31,1	962 024
2 537	+67,5	112	-61,4	3,0	3,6	8,1	962 028
46 670	+20,6	15 712	+20,9	2,1	2,7	34,1	962 032
36 014	-9,8	1 635	+8,9	2,3	2,7	24,3	962 036
9 280	+18,9	781	+52,2	1,8	2,3	22,2	962 040
11 102	-14,7	562	-20,1	2,0	1,7	28,7	962 044
7 366	-5,9	2 021	+10,9	1,6	1,9	29,7	962 048
5 365	-0,1	470	-29,0	1,8	3,1	21,0	962 052
.	962 056
4 026	+9,1	450	+22,6	2,3	2,6	18,3	962 060
257 475	-4,5	23 543	+13,7	2,4	2,7	16,4	966 000
48 160	+0,4	8 537	+53,8	2,5	3,3	13,5	966 004
10 919	-7,5	1 546	+19,8	2,5	2,3	4,6	966 008
15 982	-6,2	2 162	-20,6	2,5	4,3	16,6	966 012
30 343	-15,0	1 613	-1,2	2,6	2,3	21,6	966 016
72 136	-0,9	4 101	+6,7	2,4	2,5	26,9	966 020
65 954	-5,9	3 979	+2,6	2,4	1,9	12,4	966 024
13 981	-0,7	1 605	-10,0	1,9	2,5	25,7	966 028
445 493	+1,2	34 209	+12,4	3,9	2,2	39,1	970 000
185 791	-5,2	2 590	+36,7	11,7	3,2	55,5	970 004
16 472	+29,2	1 305	+80,2	3,3	4,9	38,2	970 008
.	970 012
12 188	-14,8	2 260	-5,6	1,7	1,8	23,6	970 016
60 365	+6,1	3 270	+37,5	4,9	3,7	22,8	970 020
.	970 024
72 124	+10,7	7 092	+3,1	3,5	2,4	42,4	970 028
15 851	+7,0	1 339	+166,7	2,4	4,8	30,4	970 032
3 429	+39,2	992	-2,6	2,1	1,9	27,5	970 036
57 663	+3,8	13 462	+12,2	1,7	1,8	41,7	970 040
15 750	-5,8	649	-34,1	2,1	2,7	28,3	970 044
620 243	-1,0	23 107	+40,5	4,2	2,3	28,3	974 000
.	974 004
245 120	+2,9	1 014	+85,0	7,8	2,3	51,4	974 008
1 860	+3,3	311	+45,3	1,8	1,8	18,7	974 012
89 073	-2,6	1 467	+464,2	7,6	3,5	51,2	974 016
7 352	-66,0	280	+120,5	1,7	1,6	5,4	974 020
919	-34,8	126	-25,0	1,8	1,7	1,5	974 024
126 426	-3,9	6 162	+25,5	4,6	2,0	44,3	974 028
54 650	-0,6	2 651	+66,9	2,6	2,9	26,1	974 032
16 446	+13,1	877	+6,3	2,4	5,3	2,1	974 036
39 486	+19,3	4 527	+103,2	2,0	3,0	29,6	974 040
16 825	-14,6	3 103	-28,9	2,1	2,3	14,1	974 044
.	974 048
18 578	+24,1	2 295	+127,5	1,5	1,4	38,3	974 052
1 829	+12,3	163	+106,3	1,5	4,8	21,8	974 056
132 948	+8,0	25 478	+29,7	1,9	2,1	28,8	978 000
3 175	-5,9	261	-77,7	1,7	1,5	17,3	978 004
.	978 008
5 099	+46,4	682	+66,3	1,7	2,3	25,6	978 012
.	978 016
17 251	+5,6	3 558	+167,7	1,9	3,5	26,8	978 020
29 660	+14,7	5 068	+47,6	2,0	2,5	27,7	978 024
19 070	-12,9	847	+12,8	1,9	3,2	25,7	978 028
1 648	-8,8	227	-16,8	1,7	1,4	13,1	978 032
24 790	+7,5	5 313	+22,2	2,0	2,5	32,4	978 036
13 584	-2,4	3 086	-8,8	2,0	1,8	27,5	978 040
4 449 113	+2,8	762 671	+10,7	2,7	2,6	32,1	900 000
18 952 693	+2,7	3 724 760	+13,4	2,3	2,2	32,4	

3.2 Leistung der Beherbergungsstätten

Januar bis

Lfd. Nr.	Gemeindeguppe Betriebsart	Ankünfte			
		aller Gäste	Veränderung ¹⁾	ausländischer Gäste	Veränderung ¹⁾
1	Mineral-, Moor-, Sole- und Thermalbäder	429 541	+3,8	66 258	+10,3
2	Hotels	221 273	+2,4	46 539	+8,4
3	Gasthöfe	2 351	+0,6	217	+53,9
4	Pensionen	24 379	-0,3	522	-3,2
5	Hotels garnis	67 103	+8,6	14 486	+13,7
6	Erholungs-, Ferien- und Schulungsheime und Boardinghouses	23 275	+9,2	485	+14,7
7	Ferienhäuser, -wohnungen, -zentren	1 170	-28,9	41	-50,0
8	Hütten, Jugendherbergen u. Ä.	14 603	+7,9	2 812	+28,9
9	Vorsorge- und Reha-Kliniken	67 600	+1,8	130	+27,5
10	Campingplätze	7 787	+23,7	1 026	+12,4
11	Heilklimatische Kurorte	191 025	+2,5	56 578	+21,1
12	Hotels	79 700	+6,6	36 523	+19,0
13	Gasthöfe	5 685	-4,0	2 283	+5,9
14	Pensionen	11 092	+4,0	3 604	+26,0
15	Hotels garnis	14 975	+3,3	810	+31,3
16	Erholungs-, Ferien- und Schulungsheime und Boardinghouses	32 964	-10,4	541	+111,3
17	Ferienhäuser, -wohnungen, -zentren	32 381	+21,4	10 784	+25,3
18	Hütten, Jugendherbergen u. Ä.	7 039	-30,1	555	+438,8
19	Vorsorge- und Reha-Kliniken
20	Campingplätze
21	Kneippkurorte	146 665	-2,8	19 781	-14,1
22	Hotels	71 558	-7,8	11 466	-26,7
23	Gasthöfe	4 700	+7,4	679	+8,6
24	Pensionen	2 514	-29,8	325	+21,7
25	Hotels garnis
26	Erholungs-, Ferien- und Schulungsheime und Boardinghouses	14 006	-11,8	119	-51,2
27	Ferienhäuser, -wohnungen, -zentren	6 344	+6,8	2 195	+0,6
28	Hütten, Jugendherbergen u. Ä.	19 562	-6,4	447	-32,3
29	Vorsorge- und Reha-Kliniken
30	Campingplätze	11 854	-34,0	1 867	-42,8
31	Kneippheilkurorte	137 184	+2,1	17 902	+24,1
32	Hotels	72 869	+4,9	10 275	+14,8
33	Gasthöfe	11 513	+6,3	2 938	+13,4
34	Pensionen	7 784	+17,3	1 433	+41,5
35	Hotels garnis
36	Erholungs-, Ferien- und Schulungsheime und Boardinghouses	14 505	-5,5	75	-8,5
37	Ferienhäuser, -wohnungen, -zentren	8 783	+16,3	2 213	+71,8
38	Hütten, Jugendherbergen u. Ä.	8 236	-13,7	317	+48,1
39	Vorsorge- und Reha-Kliniken	10 704	-6,6	79	x
40	Campingplätze
41	Heilbäder zusammen	904 415	+2,2	160 519	+11,3
42	Hotels	445 400	+1,7	104 803	+6,7
43	Gasthöfe	24 249	+3,3	6 117	+11,0
44	Pensionen	45 769	+0,9	5 884	+25,8
45	Hotels garnis	97 880	+21,7	18 521	+34,8
46	Erholungs-, Ferien- und Schulungsheime und Boardinghouses	84 750	-5,1	1 220	+21,4
47	Ferienhäuser, -wohnungen, -zentren	48 678	+16,4	15 233	+25,3
48	Hütten, Jugendherbergen u. Ä.	49 440	-8,5	4 131	+30,8
49	Vorsorge- und Reha-Kliniken	85 131	+0,4	209	+81,7
50	Campingplätze	23 118	-18,2	4 401	-21,8

nach Gemeindegruppen und Betriebsarten

Juni 2006

Übernachtungen				Mittlere Aufenthaltsdauer ²⁾		Mittlere Auslastung der angebotenen Betten ³⁾	Lfd. Nr.
aller Gäste	Veränderung ¹⁾	ausländischer Gäste	Veränderung ¹⁾	aller Gäste	ausländischer Gäste		
2 326 208	+0,7	145 591	+12,1	5,4	2,2	49,7	1
456 567	+0,3	99 585	+11,4	2,1	2,1	35,4	2
5 887	+10,7	459	+70,6	2,5	2,1	17,6	3
156 027	-6,7	2 161	+12,0	6,4	4,1	30,9	4
126 560	-	29 298	+10,3	1,9	2,0	34,4	5
70 124	+27,2	2 192	+5,9	3,0	4,5	35,8	6
13 876	-0,2	507	-46,2	11,9	12,4	18,5	7
32 943	+14,5	6 391	+63,8	2,3	2,3	33,9	8
1 447 289	+0,3	3 130	+4,6	21,4	24,1	77,3	9
16 935	+24,4	1 868	+2,6	2,2	1,8	.	10
639 520	+3,2	164 022	+14,9	3,3	2,9	33,1	11
199 760	+4,7	96 280	+14,6	2,5	2,6	38,4	12
17 210	-1,5	6 100	-2,6	3,0	2,7	29,1	13
34 314	-2,9	9 616	+16,3	3,1	2,7	31,5	14
35 682	-2,6	1 560	+2,5	2,4	1,9	40,2	15
109 217	-5,8	1 465	+6,2	3,3	2,7	35,9	16
126 524	+17,2	43 171	+18,3	3,9	4,0	32,3	17
17 661	+0,3	1 056	x	2,5	1,9	25,9	18
.	19
.	20
439 355	-7,8	51 680	-22,5	3,0	2,6	20,8	21
146 105	-11,5	26 107	-33,6	2,0	2,3	31,9	22
10 386	+6,5	1 798	+20,3	2,2	2,6	15,0	23
7 888	-22,6	1 101	+39,9	3,1	3,4	15,3	24
.	25
44 073	-24,2	1 417	-41,0	3,1	11,9	29,0	26
30 766	+5,3	11 837	+1,2	4,8	5,4	18,3	27
43 084	-2,0	750	-43,8	2,2	1,7	30,7	28
.	29
31 113	-45,0	5 087	-44,7	2,6	2,7	.	30
656 901	+0,4	58 805	+20,8	4,8	3,3	43,4	31
194 992	+0,7	32 221	+7,7	2,7	3,1	41,0	32
38 610	+10,6	8 807	+13,5	3,4	3,0	29,3	33
31 561	+17,9	4 889	+50,3	4,1	3,4	27,0	34
.	35
43 368	-1,2	543	+16,8	3,0	7,2	39,1	36
41 527	+19,7	9 327	+53,2	4,7	4,2	26,6	37
17 695	-5,8	504	+25,4	2,1	1,6	31,0	38
283 900	-3,7	1 138	x	26,5	14,4	68,7	39
.	40
4 061 984	+0,1	420 098	+8,3	4,5	2,6	40,0	41
997 424	-0,7	254 193	+4,8	2,2	2,4	36,3	42
72 093	+6,9	17 164	+8,7	3,0	2,8	24,6	43
229 790	-4,1	17 767	+24,8	5,0	3,0	29,4	44
186 626	+8,8	35 707	+22,4	1,9	1,9	34,0	45
266 782	-2,3	5 617	-11,1	3,1	4,6	35,0	46
212 693	+14,5	64 842	+17,4	4,4	4,3	26,9	47
111 383	+2,1	8 701	+51,1	2,3	2,1	30,7	48
1 925 858	-	4 268	+36,4	22,6	20,4	76,4	49
59 335	-27,3	11 839	-25,0	2,6	2,7	.	50

Noch: **3.2 Leistung der Beherbergungsstätten****Januar bis**

Lfd. Nr.	Gemeindegruppe Betriebsart	Ankünfte			
		aller Gäste	Veränderung ¹⁾	ausländischer Gäste	Veränderung ¹⁾
51	Luftkurorte	238 976	-0,9	23 706	+1,8
52	Hotels	98 741	+0,7	16 444	-0,5
53	Gasthöfe	9 089	-18,0	1 306	+24,7
54	Pensionen	17 211	-10,6	1 169	+1,7
55	Hotels garnis	2 672	-10,4	699	-19,0
56	Erholungs-, Ferien- und Schulungsheime und Boardinghouses	53 927	+5,9	321	-17,3
57	Ferienhäuser, -wohnungen, -zentren	6 976	+7,9	881	+46,1
58	Hütten, Jugendherbergen u. Ä.	34 459	-4,2	908	+9,5
59	Vorsorge- und Reha-Kliniken	5 817	-14,9	8	-20,0
60	Campingplätze	10 084	+5,0	1 970	+5,6
61	Erholungsorte	356 880	-4,2	38 354	+21,0
62	Hotels	119 336	+5,5	21 358	+12,4
63	Gasthöfe	9 719	-8,1	1 650	-13,5
64	Pensionen	11 077	-8,8	1 151	+23,4
65	Hotels garnis	10 925	+3,8	2 509	-12,6
66	Erholungs-, Ferien- und Schulungsheime und Boardinghouses	97 942	-4,5	2 508	+30,7
67	Ferienhäuser, -wohnungen, -zentren	9 994	-18,7	3 764	+319,6
68	Hütten, Jugendherbergen u. Ä.	75 288	+0,2	2 297	+73,8
69	Vorsorge- und Reha-Kliniken	5 158	+55,4	104	+188,9
70	Campingplätze	17 441	-47,1	3 013	+7,1
71	Sonstige Gemeinden	6 669 119	+4,4	1 445 256	+13,1
72	Hotels	3 952 901	+4,5	946 017	+10,0
73	Gasthöfe	78 444	+4,0	6 717	-6,6
74	Pensionen	50 174	-1,3	4 542	-7,0
75	Hotels garnis	1 510 991	+9,7	370 325	+25,8
76	Erholungs-, Ferien- und Schulungsheime und Boardinghouses	530 106	-5,6	22 805	-5,3
77	Ferienhäuser, -wohnungen, -zentren	115 311	-7,0	41 462	-9,8
78	Hütten, Jugendherbergen u. Ä.	310 092	-1,0	40 540	+22,1
79	Vorsorge- und Reha-Kliniken	16 535	-4,7	24	+300,0
80	Campingplätze	104 565	+21,4	12 824	+50,4
81	Nordrhein-Westfalen	8 169 390	+3,6	1 667 835	+12,9
82	Hotels	4 616 378	+4,1	1 088 622	+9,5
83	Gasthöfe	121 501	+0,8	15 790	+0,8
84	Pensionen	124 231	-2,6	12 746	+9,5
85	Hotels garnis	1 622 468	+10,3	392 054	+25,7
86	Erholungs-, Ferien- und Schulungsheime und Boardinghouses	766 725	-4,7	26 854	-2,0
87	Ferienhäuser, -wohnungen, -zentren	180 959	-1,9	61 340	+2,9
88	Hütten, Jugendherbergen u. Ä.	469 279	-1,9	47 876	+24,3
89	Vorsorge- und Reha-Kliniken	112 641	+0,3	345	+106,6
90	Campingplätze	155 208	-1,1	22 208	+17,9

nach Gemeindegruppen und Betriebsarten

Juni 2006

Übernachtungen				Mittlere Aufenthaltsdauer ²⁾		Mittlere Auslastung der angebotenen Betten ³⁾	Lfd. Nr.
aller Gäste	Veränderung ¹⁾	ausländischer Gäste	Veränderung ¹⁾	aller Gäste	ausländischer Gäste		
686 526	-3,1	57 497	+3,0	2,9	2,4	22,0	51
197 575	-0,6	35 414	-1,4	2,0	2,2	26,5	52
21 205	-20,4	4 258	+48,9	2,3	3,3	15,0	53
70 691	-2,2	4 188	+27,2	4,1	3,6	28,7	54
4 753	-15,1	1 243	-22,5	1,8	1,8	16,0	55
149 790	+2,6	1 652	-23,3	2,8	5,1	37,4	56
30 619	+1,2	4 538	+33,2	4,4	5,2	17,0	57
78 177	-6,8	1 613	+3,2	2,3	1,8	29,9	58
108 917	-12,4	166	-48,6	18,7	20,8	58,1	59
24 799	+18,5	4 425	-6,2	2,5	2,2	.	60
920 332	-	113 605	+36,7	2,6	3,0	23,8	61
239 210	+4,1	52 909	+11,1	2,0	2,5	28,0	62
21 057	-7,8	3 019	-27,0	2,2	1,8	15,3	63
42 373	-1,6	4 021	+22,8	3,8	3,5	25,2	64
20 099	+11,6	5 516	-3,2	1,8	2,2	25,6	65
258 652	-7,5	7 508	+58,2	2,6	3,0	37,8	66
55 283	+36,1	26 246	+366,2	5,5	7,0	23,1	67
174 447	+4,5	5 360	+70,5	2,3	2,3	38,1	68
64 943	+14,2	705	-14,5	12,6	6,8	65,0	69
44 268	-29,1	8 321	+3,8	2,5	2,8	.	70
13 283 851	+4,1	3 133 560	+13,6	2,0	2,2	32,1	71
6 893 827	+5,5	1 939 378	+13,5	1,7	2,1	35,7	72
175 686	+4,6	18 166	-6,0	2,2	2,7	18,7	73
169 017	+7,7	18 860	+17,6	3,4	4,2	29,1	74
2 791 560	+7,8	791 067	+20,2	1,8	2,1	37,3	75
1 433 143	-6,2	64 687	-8,4	2,7	2,8	36,5	76
465 866	+7,5	170 258	-4,9	4,0	4,1	45,9	77
671 352	-0,6	88 897	+25,5	2,2	2,2	37,1	78
424 810	-1,1	322	+81,9	25,7	13,4	69,3	79
258 590	+5,3	41 925	+21,5	2,5	3,3	.	80
18 952 693	+2,7	3 724 760	+13,4	2,3	2,2	32,4	81
8 328 036	+4,6	2 281 894	+12,1	1,8	2,1	35,2	82
290 041	+1,8	42 607	+1,2	2,4	2,7	19,2	83
511 871	-	44 836	+21,7	4,1	3,5	28,8	84
3 003 038	+7,8	833 533	+20,0	1,9	2,1	36,9	85
2 108 367	-5,3	79 464	-5,2	2,7	3,0	36,5	86
764 461	+10,8	265 884	+9,3	4,2	4,3	34,4	87
1 035 359	-	104 571	+28,6	2,2	2,2	35,8	88
2 524 528	-0,5	5 461	+22,6	22,4	15,8	73,8	89
386 992	-5,7	66 510	+5,5	2,5	3,0	.	90

3.3 Leistung der Beherbergungsstätten

Januar bis

Lfd. Nr.	Reisegebiet Betriebsart	Ankünfte			
		aller Gäste	Veränderung ¹⁾	ausländischer Gäste	Veränderung ¹⁾
1	Eifel und Region Aachen	425 567	+2,2	86 002	+16,0
2	Hotels	195 038	+9,7	53 166	+13,2
3	Gasthöfe	4 043	+5,4	565	+38,5
4	Pensionen	5 348	+10,4	881	-9,4
5	Hotels garnis	72 527	+6,1	17 371	+12,7
6	Erholungs-, Ferien- und Schulungsheime und Boardinghouses	54 407	-13,3	718	+37,3
7	Ferienhäuser, -wohnungen, -zentren	10 054	-20,1	4 725	+150,4
8	Hütten, Jugendherbergen u. Ä.	61 565	-2,9	4 551	+13,4
9	Vorsorge- und Reha-Kliniken	6 844	-0,3	191	+50,4
10	Campingplätze	15 741	-0,1	3 834	+0,9
11	Niederrhein	780 712	+3,2	135 006	+2,2
12	Hotels	462 009	+2,6	102 477	-1,2
13	Gasthöfe	12 304	+8,3	860	-20,2
14	Pensionen
15	Hotels garnis	126 247	+20,6	24 316	+19,6
16	Erholungs-, Ferien- und Schulungsheime und Boardinghouses	73 618	-8,1	3 108	+20,7
17	Ferienhäuser, -wohnungen, -zentren	2 742	+68,6	53	+130,4
18	Hütten, Jugendherbergen u. Ä.	57 631	+3,2	2 725	-4,2
19	Vorsorge- und Reha-Kliniken
20	Campingplätze	37 073	-14,2	1 161	+5,9
21	Münsterland	617 842	+1,8	65 368	+12,3
22	Hotels	360 271	+2,0	45 797	+13,9
23	Gasthöfe
24	Pensionen	18 067	-2,6	1 396	+15,2
25	Hotels garnis	73 467	+10,6	11 171	+24,5
26	Erholungs-, Ferien- und Schulungsheime und Boardinghouses	98 973	-1,0	1 171	+8,9
27	Ferienhäuser, -wohnungen, -zentren	6 741	+9,6	489	-3,9
28	Hütten, Jugendherbergen u. Ä.	31 449	+10,9	1 574	+26,7
29	Vorsorge- und Reha-Kliniken
30	Campingplätze	14 429	-27,0	2 915	-25,6
31	Teutoburger Wald	850 920	+2,7	89 337	+1,9
32	Hotels	466 971	+1,5	62 348	-4,8
33	Gasthöfe	16 120	-2,2	1 704	+44,7
34	Pensionen	36 733	-6,0	1 494	+23,1
35	Hotels garnis	101 642	+19,2	17 468	+28,6
36	Erholungs-, Ferien- und Schulungsheime und Boardinghouses	77 575	+2,4	682	-28,7
37	Ferienhäuser, -wohnungen, -zentren	9 632	-7,3	1 123	-8,6
38	Hütten, Jugendherbergen u. Ä.	49 470	-6,1	1 361	+15,2
39	Vorsorge- und Reha-Kliniken	59 674	+1,6	118	+306,9
40	Campingplätze	33 103	+10,0	3 039	+9,2
41	Sauerland	881 739	-0,6	166 579	+6,0
42	Hotels	369 176	+4,0	82 285	+7,6
43	Gasthöfe	43 160	-1,1	9 388	+1,1
44	Pensionen	40 357	-1,9	6 457	+20,3
45	Hotels garnis	44 849	+2,5	5 953	+56,0
46	Erholungs-, Ferien- und Schulungsheime und Boardinghouses	130 477	-4,3	1 524	+17,4
47	Ferienhäuser, -wohnungen, -zentren	147 831	-2,2	54 612	-1,9
48	Hütten, Jugendherbergen u. Ä.	61 938	-15,6	1 605	+22,0
49	Vorsorge- und Reha-Kliniken	20 086	+1,5	14	x
50	Campingplätze	23 865	+4,6	4 741	+18,9
51	Siegerland-Wittgenstein	113 345	+5,2	15 310	+18,4
52	Hotels	68 229	+10,0	12 637	+16,8
53	Gasthöfe	5 172	-4,1	544	+60,5
54	Pensionen	3 038	-6,1	468	+106,2
55	Hotels garnis	6 376	+1,4	1 297	-1,4
56	Erholungs-, Ferien- und Schulungsheime und Boardinghouses	18 117	+2,2	186	+40,9
57	Ferienhäuser, -wohnungen, -zentren
58	Hütten, Jugendherbergen u. Ä.	1 577	-29,1	49	x
59	Vorsorge- und Reha-Kliniken
60	Campingplätze	1 180	+13,8	111	+30,6

nach Reisegebieten und Betriebsarten

Juni 2006

Übernachtungen				Mittlere Aufenthaltsdauer ²⁾		Mittlere Auslastung der angebotenen Betten ³⁾	Lfd. Nr.
aller Gäste	Veränderung ¹⁾	ausländischer Gäste	Veränderung ¹⁾	aller Gäste	ausländischer Gäste		
1 053 648	+0,9	208 577	+24,2	2,5	2,4	25,4	1
370 674	+7,5	112 484	+12,4	1,9	2,1	30,2	2
9 956	+14,6	1 582	+27,5	2,5	2,8	15,0	3
14 829	+3,1	2 168	-11,3	2,8	2,5	18,7	4
126 564	+2,2	34 487	+8,1	1,7	2,0	32,3	5
165 987	-12,2	4 750	+94,4	3,1	6,6	34,9	6
54 256	+21,7	31 071	+217,3	5,4	6,6	21,0	7
144 300	-4,7	9 683	+36,0	2,3	2,1	40,1	8
128 906	-1,0	3 682	+3,5	18,8	19,3	67,1	9
38 176	+2,0	8 670	-7,9	2,4	2,3	.	10
1 539 324	+2,5	293 581	+3,5	2,0	2,2	25,5	11
827 556	+2,1	216 215	+0,8	1,8	2,1	31,3	12
26 989	+10,0	2 111	-5,7	2,2	2,5	20,5	13
.	14
251 069	+16,1	56 147	+14,4	2,0	2,3	32,1	15
171 873	-5,1	7 898	+0,8	2,3	2,5	40,8	16
12 497	+112,4	430	+104,8	4,6	8,1	27,3	17
132 555	+6,3	6 221	+2,6	2,3	2,3	42,5	18
.	19
59 462	-26,3	3 560	+39,1	1,6	3,1	.	20
1 311 043	+0,9	133 548	+10,9	2,1	2,0	25,0	21
594 755	+3,2	85 494	+11,8	1,7	1,9	28,1	22
.	23
68 919	+10,3	7 045	+52,3	3,8	5,0	34,0	24
121 002	+7,9	19 834	+32,4	1,6	1,8	32,2	25
334 962	-2,5	4 706	-8,5	3,4	4,0	38,9	26
31 337	+14,5	3 499	+10,0	4,6	7,2	24,7	27
63 896	-5,2	2 979	+3,7	2,0	1,9	38,5	28
.	29
46 585	-22,2	7 806	-27,7	3,2	2,7	.	30
3 036 313	+0,5	217 764	+4,1	3,6	2,4	33,8	31
879 043	+1,6	141 930	+1,2	1,9	2,3	31,8	32
36 490	-2,6	4 667	+52,2	2,3	2,7	15,2	33
181 832	-3,4	6 334	+34,8	5,0	4,2	27,0	34
178 265	+11,2	34 854	+17,9	1,8	2,0	33,8	35
211 411	+2,9	2 824	-27,5	2,7	4,1	32,4	36
52 805	+2,6	7 846	-9,2	5,5	7,0	12,9	37
113 223	-1,3	4 925	+51,7	2,3	3,6	27,5	38
1 290 451	-0,6	710	+13,8	21,6	6,0	72,6	39
92 793	-8,5	13 674	-9,9	2,8	4,5	.	40
2 872 266	+0,5	520 940	+3,3	3,3	3,1	29,7	41
831 264	+0,3	213 236	+3,2	2,3	2,6	34,3	42
112 317	-0,6	24 454	-1,5	2,6	2,6	21,7	43
170 210	-3,8	18 848	+14,6	4,2	2,9	29,8	44
87 117	+0,6	12 321	+43,9	1,9	2,1	31,5	45
391 675	-5,9	7 028	-6,0	3,0	4,6	33,3	46
596 275	+8,0	221 935	+0,8	4,0	4,1	45,3	47
144 706	-5,1	5 492	+152,0	2,3	3,4	24,5	48
466 342	+1,0	878	x	23,2	62,7	81,6	49
72 360	+3,3	16 748	-6,6	3,0	3,5	.	50
445 493	+1,2	34 209	+12,4	3,9	2,2	39,1	51
119 538	+6,4	23 450	+5,2	1,8	1,9	34,7	52
13 994	+6,9	2 562	+64,7	2,7	4,7	20,9	53
13 176	+23,5	2 164	+162,9	4,3	4,6	28,5	54
12 664	-1,3	4 222	-9,6	2,0	3,3	34,2	55
48 918	+2,1	1 139	+76,9	2,7	6,1	35,8	56
.	57
3 283	-28,3	94	x	2,1	1,9	12,4	58
.	59
3 149	+7,4	465	+24,3	2,7	4,2	.	60

Noch: 3.3 Leistung der Beherbergungsstätten

Januar bis

Lfd. Nr.	Reisegebiet Betriebsart	Ankünfte			
		aller Gäste	Veränderung ¹⁾	ausländischer Gäste	Veränderung ¹⁾
61	Bergisches Land	411 008	-0,2	59 444	+5,4
62	Hotels	222 001	+2,5	45 369	+2,4
63	Gasthöfe	2 108	-5,2	173	-35,4
64	Pensionen	896	-18,1	89	+89,4
65	Hotels garnis	59 324	+1,6	10 571	+19,5
66	Erholungs-, Ferien- und Schulungsheime und Boardinghouses	69 593	-8,2	2 115	+17,2
67	Ferienhäuser, -wohnungen, -zentren	965	-7,3	277	+33,8
68	Hütten, Jugendherbergen u. Ä.	43 660	-2,7	701	-15,5
69	Vorsorge- und Reha-Kliniken	9 473	+0,7	4	-55,6
70	Campingplätze	2 988	+22,1	145	+52,6
71	Bonn und Rhein-Sieg-Kreis	528 095	-5,1	82 420	+6,8
72	Hotels	307 436	-6,2	53 647	+2,0
73	Gasthöfe	5 948	+3,8	384	-26,3
74	Pensionen	2 000	-38,0	84	-35,4
75	Hotels garnis	93 820	-5,5	17 275	+3,2
76	Erholungs-, Ferien- und Schulungsheime und Boardinghouses	92 450	-4,7	6 335	+43,6
77	Ferienhäuser, -wohnungen, -zentren
78	Hütten, Jugendherbergen u. Ä.	22 036	+6,1	3 872	+55,6
79	Vorsorge- und Reha-Kliniken
80	Campingplätze	4 260	+71,9	823	+175,3
81	Köln und Region	1 327 045	+3,7	412 563	+17,3
82	Hotels	760 822	+1,3	253 000	+13,5
83	Gasthöfe	5 028	+17,1	697	+11,5
84	Pensionen
85	Hotels garnis	439 218	+10,4	121 162	+30,8
86	Erholungs-, Ferien- und Schulungsheime und Boardinghouses
87	Ferienhäuser, -wohnungen, -zentren
88	Hütten, Jugendherbergen u. Ä.
89	Vorsorge- und Reha-Kliniken	-	-	-	-
90	Campingplätze
91	Düsseldorf und Kreis Mettmann	1 044 973	+9,6	351 692	+12,0
92	Hotels	660 361	+8,4	235 689	+7,1
93	Gasthöfe
94	Pensionen	1 987	+15,7	199	+11,2
95	Hotels garnis	340 561	+13,3	110 641	+22,9
96	Erholungs-, Ferien- und Schulungsheime und Boardinghouses
97	Ferienhäuser, -wohnungen, -zentren
98	Hütten, Jugendherbergen u. Ä.
99	Vorsorge- und Reha-Kliniken	-	-	-	-
100	Campingplätze
101	Ruhrgebiet	1 188 144	+9,7	204 114	+31,0
102	Hotels	744 064	+11,1	142 207	+29,0
103	Gasthöfe	13 220	-1,0	527	-37,6
104	Pensionen	3 262	+14,2	203	-75,5
105	Hotels garnis	264 437	+10,2	54 829	+36,3
106	Erholungs-, Ferien- und Schulungsheime und Boardinghouses	96 453	+1,2	1 563	+52,3
107	Ferienhäuser, -wohnungen, -zentren	1 730	+241,2	22	-24,1
108	Hütten, Jugendherbergen u. Ä.	51 284	+3,5	3 535	+53,2
109	Vorsorge- und Reha-Kliniken	5 835	-7,1	-	-
110	Campingplätze	7 859	+34,9	1 228	+291,1
111	Nordrhein-Westfalen	8 169 390	+3,6	1 667 835	+12,9
112	Hotels	4 616 378	+4,1	1 088 622	+9,5
113	Gasthöfe	121 501	+0,8	15 790	+0,8
114	Pensionen	124 231	-2,6	12 746	+9,5
115	Hotels garnis	1 622 468	+10,3	392 054	+25,7
116	Erholungs-, Ferien- und Schulungsheime und Boardinghouses	766 725	-4,7	26 854	-2,0
117	Ferienhäuser, -wohnungen, -zentren	180 959	-1,9	61 340	+2,9
118	Hütten, Jugendherbergen u. Ä.	469 279	-1,9	47 876	+24,3
119	Vorsorge- und Reha-Kliniken	112 641	+0,3	345	+106,6
120	Campingplätze	155 208	-1,1	22 208	+17,9

nach Reisegebieten und Betriebsarten

Juni 2006

Übernachtungen				Mittlere Aufenthaltsdauer ²⁾		Mittlere Auslastung der angebotenen Betten ³⁾	Lfd. Nr.
aller Gäste	Veränderung ¹⁾	ausländischer Gäste	Veränderung ¹⁾	aller Gäste	ausländischer Gäste		
1 026 875	+1,1	131 672	+8,4	2,5	2,2	32,1	61
407 633	+4,2	94 437	+4,7	1,8	2,1	29,6	62
5 765	-3,5	588	-22,3	2,7	3,4	15,9	63
3 151	-8,8	709	+458,3	3,5	8,0	18,0	64
116 695	+8,0	26 625	+22,9	2,0	2,5	31,6	65
159 687	-10,6	5 541	+1,0	2,3	2,6	29,5	66
3 282	+8,9	884	+0,5	3,4	3,2	19,2	67
99 378	-0,8	2 445	+23,7	2,3	3,5	37,3	68
222 685	+1,2	78	-65,2	23,5	19,5	87,0	69
8 599	+62,3	365	+57,3	2,9	2,5	.	70
1 069 314	-1,1	201 810	+18,8	2,0	2,4	33,6	71
562 279	-0,4	123 404	+15,4	1,8	2,3	34,2	72
13 745	-0,1	800	-18,7	2,3	2,1	14,1	73
6 134	-19,9	418	-2,6	3,1	5,0	35,3	74
189 592	-1,9	45 030	+12,6	2,0	2,6	36,4	75
231 250	-3,4	20 579	+42,4	2,5	3,2	41,2	76
.	77
46 192	+7,5	9 478	+48,2	2,1	2,4	44,1	78
.	79
9 037	+42,5	2 101	+218,3	2,1	2,6	.	80
2 461 595	+3,9	863 679	+18,1	1,9	2,1	41,8	81
1 367 559	+4,6	529 602	+19,7	1,8	2,1	43,2	82
12 483	+23,9	1 858	+4,3	2,5	2,7	22,4	83
.	84
802 804	+6,5	255 918	+22,7	1,8	2,1	43,0	85
.	86
.	87
.	88
-	-	-	-	-	-	-	89
.	90
1 878 173	+9,8	716 202	+13,3	1,8	2,0	39,8	91
1 114 477	+10,2	463 442	+11,4	1,7	2,0	42,0	92
.	93
6 547	+10,5	923	+54,1	3,3	4,6	30,6	94
656 000	+10,4	241 278	+16,9	1,9	2,2	38,1	95
.	96
.	97
.	98
-	-	-	-	-	-	-	99
.	100
2 258 649	+7,3	402 778	+28,5	1,9	2,0	35,2	101
1 253 258	+8,6	278 200	+27,2	1,7	2,0	38,0	102
29 833	-2,1	1 609	-47,9	2,3	3,1	21,8	103
10 453	+39,2	2 287	-1,5	3,2	11,3	31,1	104
461 266	+8,6	102 817	+29,2	1,7	1,9	36,1	105
246 373	-1,1	3 608	+32,0	2,6	2,3	37,4	106
9 595	+356,5	60	-68,9	5,5	2,7	33,3	107
107 696	+7,2	10 750	+75,1	2,1	3,0	33,6	108
121 137	-1,0	-	-	20,8	-	60,0	109
19 038	+29,2	3 447	+356,6	2,4	2,8	.	110
18 952 693	+2,7	3 724 760	+13,4	2,3	2,2	32,4	111
8 328 036	+4,6	2 281 894	+12,1	1,8	2,1	35,2	112
290 041	+1,8	42 607	+1,2	2,4	2,7	19,2	113
511 871	-	44 836	+21,7	4,1	3,5	28,8	114
3 003 038	+7,8	833 533	+20,0	1,9	2,1	36,9	115
2 108 367	-5,3	79 464	-5,2	2,7	3,0	36,5	116
764 461	+10,8	265 884	+9,3	4,2	4,3	34,4	117
1 035 359	-	104 571	+28,6	2,2	2,2	35,8	118
2 524 528	-0,5	5 461	+22,6	22,4	15,8	73,8	119
386 992	-5,7	66 510	+5,5	2,5	3,0	.	120

3.4 Leistung der Beherbergungsstätten nach Reisegebieten und Herkunftsländern

Januar bis Juni 2006

Reisegebiet Herkunftsland (ständiger Wohnsitz)	Ankünfte		Übernachtungen			Mittlere Aufenthalts- dauer ³⁾
	aller Gäste	Verän- derung ¹⁾	aller Gäste	Verän- derung ¹⁾	Anteil ²⁾	
Eifel und Region Aachen	425 567	+2,2	1 053 648	+0,9	100	2,5
Bundesrepublik Deutschland	339 565	-0,8	845 071	-3,6	80,2	2,5
Ausland	86 002	+16,0	208 577	+24,2	19,8	2,4
Europa	73 759	+18,4	169 728	+28,2	81,4	2,3
EU-Länder	69 019	x	158 879	x	76,2	2,3
Belgien	16 234	+18,8	37 320	+22,0	17,9	2,3
Dänemark	1 267	-7,5	1 785	-8,5	0,9	1,4
Estland	101	x	146	x	0,1	1,4
Finnland	732	+1,9	1 650	+3,2	0,8	2,3
Frankreich	6 402	+15,0	10 590	+2,1	5,1	1,7
Griechenland	550	-9,5	1 513	-24,8	0,7	2,8
Republik Irland	306	+39,1	574	+7,5	0,3	1,9
Italien	2 889	+3,7	5 883	-0,9	2,8	2,0
Lettland	170	x	326	x	0,2	1,9
Litauen	131	x	197	x	0,1	1,5
Luxemburg	862	+29,6	1 634	+28,8	0,8	1,9
Malta	296	x	887	x	0,4	3,0
Niederlande	20 499	+31,5	56 375	+67,5	27,0	2,8
Österreich	1 808	+17,0	3 326	+8,5	1,6	1,8
Polen	2 067	+38,4	5 410	+85,8	2,6	2,6
Portugal	325	+24,0	816	+3,0	0,4	2,5
Schweden	1 658	+14,8	2 945	+21,0	1,4	1,8
Slowakische Republik	140	x	251	x	0,1	1,8
Slowenien	118	x	236	x	0,1	2,0
Spanien	1 481	+24,1	3 651	+29,2	1,8	2,5
Tschechische Republik	638	-28,8	1 574	-9,1	0,8	2,5
Ungarn	461	-22,8	1 558	+20,3	0,7	3,4
Vereinigtes Königreich	9 854	+19,3	20 133	+15,6	9,7	2,0
Zypern	30	x	99	x	-	3,3
Island	80	+90,5	225	+147,3	0,1	2,8
Norwegen	410	-66,1	688	-72,2	0,3	1,7
Russland	942	+38,7	2 888	+53,4	1,4	3,1
Schweiz	1 922	+11,7	4 004	+17,4	1,9	2,1
Ukraine	103	x	202	x	0,1	2,0
Türkei	484	-27,3	1 010	-10,3	0,5	2,1
sonstige europäische Länder	799	x	1 832	x	0,9	2,3
Afrika	405	+4,9	1 454	+16,7	0,7	3,6
Republik Südafrika	135	-23,7	694	-1,4	0,3	5,1
sonstige afrikanische Länder	270	+29,2	760	+40,2	0,4	2,8
Asien	4 272	+8,3	14 215	+9,5	6,8	3,3
Arabische Golfstaaten	387	-26,8	3 167	+3,3	1,5	8,2
Volksrepublik China und Hongkong	1 138	-13,3	3 368	-10,9	1,6	3,0
Indien	134	x	458	x	0,2	3,4
Israel	251	+18,4	1 087	+35,0	0,5	4,3
Japan	1 177	+65,3	2 732	+70,8	1,3	2,3
Südkorea	323	+22,8	996	+25,8	0,5	3,1
Taiwan	151	+42,5	361	-7,2	0,2	2,4
sonstige asiatische Länder	711	x	2 046	x	1,0	2,9
Amerika	5 471	+30,8	18 437	+46,9	8,8	3,4
Kanada	437	-5,4	1 818	+14,4	0,9	4,2
USA	4 134	+28,5	11 728	+25,6	5,6	2,8
Mittelamerika und Karibik	203	+113,7	2 461	x	1,2	12,1
Brasilien	353	+71,4	1 181	+67,5	0,6	3,3
sonstige südamerikanische Länder	344	+68,6	1 249	+112,4	0,6	3,6
Australien	317	x	746	x	0,4	2,4
Neuseeland und Ozeanien	20	x	63	x	-	3,2
Ohne Angabe	1 758	-11,3	3 934	-31,8	1,9	2,2

1) Veränderung gegenüber dem Vorjahreszeitraum in % – 2) Bei Übernachtungen von Gästen aus der Bundesrepublik Deutschland und dem Ausland: Anteil an allen Übernachtungen im Bundesgebiet; sonst: Anteil an allen Übernachtungen am Ausland zusammen. – 3) mittlere Aufenthaltsdauer in Tagen = Übernachtungen / Ankünfte

Noch: **3.4 Leistung der Beherbergungsstätten nach Reisegebieten und Herkunftsländern**

Januar bis Juni 2006

Reisegebiet Herkunftsland (ständiger Wohnsitz)	Ankünfte		Übernachtungen			Mittlere Aufenthalts- dauer ³⁾
	aller Gäste	Verän- derung ¹⁾	aller Gäste	Verän- derung ¹⁾	Anteil ²⁾	
Niederrhein	780 712	+3,2	1 539 324	+2,5	100	2,0
Bundesrepublik Deutschland	645 706	+3,4	1 245 743	+2,3	80,9	1,9
Ausland	135 006	+2,2	293 581	+3,5	19,1	2,2
Europa	110 039	+2,3	225 246	+3,4	76,7	2,0
EU-Länder	97 001	x	196 608	x	67,0	2,0
Belgien	5 703	-13,2	10 131	-7,0	3,5	1,8
Dänemark	3 252	-22,1	6 763	-29,2	2,3	2,1
Estland	145	x	312	x	0,1	2,2
Finnland	826	+6,4	1 878	+4,6	0,6	2,3
Frankreich	7 555	+5,8	14 256	+2,8	4,9	1,9
Griechenland	807	-2,9	2 105	-6,9	0,7	2,6
Republik Irland	697	-2,8	1 741	+4,3	0,6	2,5
Italien	5 962	+8,6	18 270	+48,8	6,2	3,1
Lettland	126	x	298	x	0,1	2,4
Litauen	214	x	426	x	0,1	2,0
Luxemburg	699	-20,8	1 355	-10,0	0,5	1,9
Malta	41	x	59	x	-	1,4
Niederlande	38 504	-	68 569	+1,4	23,4	1,8
Österreich	4 724	+1,9	11 067	-0,2	3,8	2,3
Polen	4 030	+37,8	9 022	+26,2	3,1	2,2
Portugal	1 114	+47,9	2 629	+71,5	0,9	2,4
Schweden	2 990	+2,8	5 584	+2,5	1,9	1,9
Slowakische Republik	354	x	735	x	0,3	2,1
Slowenien	234	x	754	x	0,3	3,2
Spanien	3 421	+13,8	7 840	+3,3	2,7	2,3
Tschechische Republik	1 803	+10,0	3 936	-4,7	1,3	2,2
Ungarn	884	-17,3	1 934	-24,3	0,7	2,2
Vereinigtes Königreich	12 887	+3,7	26 827	-0,2	9,1	2,1
Zypern	29	x	117	x	-	4,0
Island	233	+497,4	382	+344,2	0,1	1,6
Norwegen	933	-3,1	1 823	-6,5	0,6	2,0
Russland	1 903	+5,1	5 930	-11,8	2,0	3,1
Schweiz	5 295	-9,1	9 437	-7,0	3,2	1,8
Ukraine	140	x	349	x	0,1	2,5
Türkei	2 604	+8,1	5 615	+8,1	1,9	2,2
sonstige europäische Länder	1 930	x	5 102	x	1,7	2,6
Afrika	774	+10,4	1 978	-10,1	0,7	2,6
Republik Südafrika	189	-11,7	533	-13,2	0,2	2,8
sonstige afrikanische Länder	585	+20,1	1 445	-8,9	0,5	2,5
Asien	5 915	+4,3	18 609	-6,4	6,3	3,1
Arabische Golfstaaten	387	-0,8	1 537	+28,7	0,5	4,0
Volksrepublik China und Hongkong	1 542	+18,3	5 793	+16,7	2,0	3,8
Indien	538	x	1 463	x	0,5	2,7
Israel	421	+5,0	1 238	+7,5	0,4	2,9
Japan	1 322	-9,5	3 662	-26,0	1,2	2,8
Südkorea	336	-29,0	906	-39,8	0,3	2,7
Taiwan	270	+28,6	821	-7,5	0,3	3,0
sonstige asiatische Länder	1 099	x	3 189	x	1,1	2,9
Amerika	9 807	+46,4	30 089	+41,8	10,2	3,1
Kanada	779	+6,4	2 590	+6,1	0,9	3,3
USA	6 458	+28,7	18 831	+19,0	6,4	2,9
Mittelamerika und Karibik	936	+325,5	3 173	+317,5	1,1	3,4
Brasilien	817	+113,9	2 966	+161,6	1,0	3,6
sonstige südamerikanische Länder	817	+134,8	2 529	+140,4	0,9	3,1
Australien	307	x	745	x	0,3	2,4
Neuseeland und Ozeanien	137	x	356	x	0,1	2,6
Ohne Angabe	8 027	-22,6	16 558	-17,2	5,6	2,1

Noch: **3.4 Leistung der Beherbergungsstätten nach Reisegebieten und Herkunftsländern**

Januar bis Juni 2006

Reisegebiet Herkunftsland (ständiger Wohnsitz)	Ankünfte		Übernachtungen			Mittlere Aufenthalts- dauer ³⁾
	aller Gäste	Verän- derung ¹⁾	aller Gäste	Verän- derung ¹⁾	Anteil ²⁾	
Münsterland	617 842	+1,8	1 311 043	+0,9	100	2,1
Bundesrepublik Deutschland	552 474	+0,7	1 177 495	-0,1	89,8	2,1
Ausland	65 368	+12,3	133 548	+10,9	10,2	2,0
Europa	54 662	+12,1	109 795	+11,7	82,2	2,0
EU-Länder	48 347	x	94 150	x	70,5	1,9
Belgien	2 966	+4,2	5 375	-10,5	4,0	1,8
Dänemark	3 824	-7,8	4 787	-10,3	3,6	1,3
Estland	144	x	237	x	0,2	1,6
Finnland	738	+27,5	1 249	+38,0	0,9	1,7
Frankreich	3 578	+9,1	6 442	-1,7	4,8	1,8
Griechenland	386	+49,0	841	+94,2	0,6	2,2
Republik Irland	287	+77,2	442	+39,9	0,3	1,5
Italien	2 181	+30,4	4 209	+31,9	3,2	1,9
Lettland	141	x	305	x	0,2	2,2
Litauen	153	x	247	x	0,2	1,6
Luxemburg	475	+10,5	800	+23,1	0,6	1,7
Malta	124	x	321	x	0,2	2,6
Niederlande	14 971	+1,7	28 204	-7,4	21,1	1,9
Österreich	2 368	+37,3	5 246	+49,0	3,9	2,2
Polen	3 294	+6,4	9 938	+7,9	7,4	3,0
Portugal	412	+54,3	961	+41,3	0,7	2,3
Schweden	2 638	+45,1	3 672	+47,1	2,7	1,4
Slowakische Republik	189	x	2 679	x	2,0	14,2
Slowenien	81	x	159	x	0,1	2,0
Spanien	1 603	-3,1	2 931	+6,2	2,2	1,8
Tschechische Republik	862	+17,1	2 494	+11,9	1,9	2,9
Ungarn	555	+20,7	1 576	+4,9	1,2	2,8
Vereinigtes Königreich	6 360	+18,7	10 996	+8,5	8,2	1,7
Zypern	17	x	39	x	-	2,3
Island	100	+66,7	140	+59,1	0,1	1,4
Norwegen	957	-5,2	1 610	+2,2	1,2	1,7
Russland	966	+7,3	3 040	+16,6	2,3	3,1
Schweiz	2 386	+9,9	4 769	+8,0	3,6	2,0
Ukraine	275	x	599	x	0,4	2,2
Türkei	438	+10,9	1 016	+24,8	0,8	2,3
sonstige europäische Länder	1 193	x	4 471	x	3,3	3,7
Afrika	267	+26,5	760	+30,4	0,6	2,8
Republik Südafrika	120	+17,6	312	+31,6	0,2	2,6
sonstige afrikanische Länder	147	+34,9	448	+29,5	0,3	3,0
Asien	2 132	+2,0	5 895	+22,8	4,4	2,8
Arabische Golfstaaten	143	-70,2	491	-36,0	0,4	3,4
Volksrepublik China und Hongkong	460	+26,4	1 465	+66,5	1,1	3,2
Indien	82	x	378	x	0,3	4,6
Israel	182	+28,2	397	+30,6	0,3	2,2
Japan	657	+20,3	1 446	+30,3	1,1	2,2
Südkorea	81	-22,1	144	-39,7	0,1	1,8
Taiwan	138	+84,0	208	+58,8	0,2	1,5
sonstige asiatische Länder	389	x	1 366	x	1,0	3,5
Amerika	4 237	+24,9	9 978	+8,9	7,5	2,4
Kanada	361	+46,7	807	+29,5	0,6	2,2
USA	2 949	+12,1	6 771	+5,0	5,1	2,3
Mittelamerika und Karibik	191	+105,4	439	-58,0	0,3	2,3
Brasilien	419	+60,5	1 075	+45,1	0,8	2,6
sonstige südamerikanische Länder	317	+95,7	886	+194,4	0,7	2,8
Australien	348	x	741	x	0,6	2,1
Neuseeland und Ozeanien	54	x	87	x	0,1	1,6
Ohne Angabe	3 668	+17,0	6 292	-0,5	4,7	1,7

Noch: **3.4 Leistung der Beherbergungsstätten nach Reisegebieten und Herkunftsländern**

Januar bis Juni 2006

Reisegebiet Herkunftsland (ständiger Wohnsitz)	Ankünfte		Übernachtungen			Mittlere Aufenthalts- dauer ³⁾
	aller Gäste	Verän- derung ¹⁾	aller Gäste	Verän- derung ¹⁾	Anteil ²⁾	
Teutoburger Wald	850 920	+2,7	3 036 313	+0,5	100	3,6
Bundesrepublik Deutschland	761 583	+2,8	2 818 549	+0,2	92,8	3,7
Ausland	89 337	+1,9	217 764	+4,1	7,2	2,4
Europa	73 743	+4,3	177 039	+4,9	81,3	2,4
EU-Länder	62 712	x	154 482	x	70,9	2,5
Belgien	3 711	-5,4	6 644	-1,4	3,1	1,8
Dänemark	2 761	-12,2	5 306	-22,7	2,4	1,9
Estland	157	x	309	x	0,1	2,0
Finnland	819	-6,3	1 403	-14,2	0,6	1,7
Frankreich	5 282	-1,2	9 055	-1,0	4,2	1,7
Griechenland	856	+49,4	2 096	+42,4	1,0	2,4
Republik Irland	408	-13,0	881	-12,0	0,4	2,2
Italien	4 363	+13,3	8 754	+11,7	4,0	2,0
Lettland	266	x	587	x	0,3	2,2
Litauen	332	x	800	x	0,4	2,4
Luxemburg	337	-16,0	579	-41,2	0,3	1,7
Malta	14	x	33	x	-	2,4
Niederlande	16 561	+1,6	49 322	-5,3	22,6	3,0
Österreich	3 328	+7,9	7 020	+12,2	3,2	2,1
Polen	5 083	+19,7	16 009	+33,0	7,4	3,1
Portugal	1 092	+56,0	6 375	+232,2	2,9	5,8
Schweden	2 623	+20,2	4 494	+14,4	2,1	1,7
Slowakische Republik	196	x	351	x	0,2	1,8
Slowenien	127	x	312	x	0,1	2,5
Spanien	2 363	-2,0	6 044	+6,4	2,8	2,6
Tschechische Republik	1 457	-31,1	3 343	-19,0	1,5	2,3
Ungarn	820	-4,5	3 022	+24,2	1,4	3,7
Vereinigtes Königreich	9 728	-2,5	21 672	-4,1	10,0	2,2
Zypern	28	x	71	x	-	2,5
Island	480	x	1 109	x	0,5	2,3
Norwegen	707	-9,6	1 168	-22,8	0,5	1,7
Russland	3 684	+25,6	6 796	+12,1	3,1	1,8
Schweiz	3 293	-1,3	5 724	-7,6	2,6	1,7
Ukraine	247	x	768	x	0,4	3,1
Türkei	1 046	+2,0	2 799	+8,8	1,3	2,7
sonstige europäische Länder	1 574	x	4 193	x	1,9	2,7
Afrika	368	-34,9	979	-45,5	0,4	2,7
Republik Südafrika	130	-48,0	344	-46,6	0,2	2,6
sonstige afrikanische Länder	238	-24,4	635	-44,9	0,3	2,7
Asien	4 946	+0,3	14 433	+8,3	6,6	2,9
Arabische Golfstaaten	268	-10,1	909	+1,8	0,4	3,4
Volksrepublik China und Hongkong	1 103	-4,4	3 607	+0,8	1,7	3,3
Indien	183	x	866	x	0,4	4,7
Israel	266	-28,9	689	-40,3	0,3	2,6
Japan	1 392	+7,1	4 428	+28,9	2,0	3,2
Südkorea	591	+26,3	1 194	+20,5	0,5	2,0
Taiwan	219	-1,8	547	-10,8	0,3	2,5
sonstige asiatische Länder	924	x	2 193	x	1,0	2,4
Amerika	5 419	+21,7	16 222	+37,4	7,4	3,0
Kanada	421	+8,2	1 117	+3,5	0,5	2,7
USA	3 587	+1,7	9 638	+10,3	4,4	2,7
Mittelamerika und Karibik	538	+304,5	1 191	+184,9	0,5	2,2
Brasilien	310	+32,5	989	-12,2	0,5	3,2
sonstige südamerikanische Länder	563	+233,1	3 287	x	1,5	5,8
Australien	447	x	1 157	x	0,5	2,6
Neuseeland und Ozeanien	67	x	262	x	0,1	3,9
Ohne Angabe	4 347	-24,4	7 672	-27,8	3,5	1,8

Noch: **3.4 Leistung der Beherbergungsstätten nach Reisegebieten und Herkunftsländern**

Januar bis Juni 2006

Reisegebiet Herkunftsland (ständiger Wohnsitz)	Ankünfte		Übernachtungen			Mittlere Aufenthalts- dauer ³⁾
	aller Gäste	Verän- derung ¹⁾	aller Gäste	Verän- derung ¹⁾	Anteil ²⁾	
Sauerland	881 739	-0,6	2 872 266	+0,5	100	3,3
Bundesrepublik Deutschland	715 160	-2,0	2 351 326	-0,1	81,9	3,3
Ausland	166 579	+6,0	520 940	+3,3	18,1	3,1
Europa	159 164	+5,7	501 253	+2,3	96,2	3,1
EU-Länder	155 549	x	491 350	x	94,3	3,2
Belgien	13 106	+28,4	41 741	+24,2	8,0	3,2
Dänemark	954	+18,7	2 566	+45,7	0,5	2,7
Estland	10	x	13	x	-	1,3
Finnland	313	+7,2	593	+1,4	0,1	1,9
Frankreich	1 974	-0,8	4 031	+1,7	0,8	2,0
Griechenland	144	+10,8	362	+14,6	0,1	2,5
Republik Irland	187	+33,6	468	+52,4	0,1	2,5
Italien	1 593	+20,4	3 670	+15,7	0,7	2,3
Lettland	45	x	139	x	-	3,1
Litauen	54	x	174	x	-	3,2
Luxemburg	255	-21,8	631	-8,8	0,1	2,5
Malta	197	x	603	x	0,1	3,1
Niederlande	125 546	+1,5	403 581	-1,5	77,5	3,2
Österreich	1 625	-21,2	3 993	-33,9	0,8	2,5
Polen	1 721	+4,4	8 818	-13,9	1,7	5,1
Portugal	1 121	+337,9	1 592	+119,3	0,3	1,4
Schweden	1 071	+38,0	2 379	+89,1	0,5	2,2
Slowakische Republik	262	x	740	x	0,1	2,8
Slowenien	103	x	237	x	-	2,3
Spanien	757	-13,9	1 756	-15,1	0,3	2,3
Tschechische Republik	1 234	+15,5	3 095	+17,4	0,6	2,5
Ungarn	309	+2,3	840	-29,8	0,2	2,7
Vereinigtes Königreich	2 967	+58,8	9 326	+118,4	1,8	3,1
Zypern	1	x	2	x	-	2,0
Island	234	+234,3	811	+178,7	0,2	3,5
Norwegen	389	+9,3	755	+18,9	0,1	1,9
Russland	367	-24,0	1 045	-4,8	0,2	2,8
Schweiz	1 681	+33,8	4 364	+27,8	0,8	2,6
Ukraine	176	x	570	x	0,1	3,2
Türkei	227	+22,7	559	+27,0	0,1	2,5
sonstige europäische Länder	541	x	1 799	x	0,3	3,3
Afrika	118	+11,3	408	+56,3	0,1	3,5
Republik Südafrika	67	+1,5	181	+36,1	-	2,7
sonstige afrikanische Länder	51	+27,5	227	+77,3	-	4,5
Asien	1 819	+4,4	6 513	+62,4	1,3	3,6
Arabische Golfstaaten	55	-5,2	127	-7,3	-	2,3
Volksrepublik China und Hongkong	558	+12,3	1 670	+6,6	0,3	3,0
Indien	123	x	466	x	0,1	3,8
Israel	101	+9,8	183	-36,2	-	1,8
Japan	525	+54,4	1 193	+56,8	0,2	2,3
Südkorea	68	-29,9	173	-32,4	-	2,5
Taiwan	89	+17,1	180	+1,1	-	2,0
sonstige asiatische Länder	300	x	2 521	x	0,5	8,4
Amerika	3 104	+48,3	8 053	+62,8	1,5	2,6
Kanada	182	+4,0	541	+21,8	0,1	3,0
USA	1 636	+33,2	4 494	+57,9	0,9	2,7
Mittelamerika und Karibik	638	+36,6	1 429	+47,3	0,3	2,2
Brasilien	441	x	1 135	x	0,2	2,6
sonstige südamerikanische Länder	207	+19,0	454	-13,4	0,1	2,2
Australien	125	x	272	x	0,1	2,2
Neuseeland und Ozeanien	13	x	37	x	-	2,8
Ohne Angabe	2 236	-5,1	4 404	-7,4	0,8	2,0

Noch: **3.4 Leistung der Beherbergungsstätten nach Reisegebieten und Herkunftsländern**

Januar bis Juni 2006

Reisegebiet Herkunftsland (ständiger Wohnsitz)	Ankünfte		Übernachtungen			Mittlere Aufenthalts- dauer ³⁾
	aller Gäste	Verän- derung ¹⁾	aller Gäste	Verän- derung ¹⁾	Anteil ²⁾	
Siegerland-Wittgenstein	113 345	+5,2	445 493	+1,2	100	3,9
Bundesrepublik Deutschland	98 035	+3,4	411 284	+0,4	92,3	4,2
Ausland	15 310	+18,4	34 209	+12,4	7,7	2,2
Europa	11 474	+15,7	23 834	+16,0	69,7	2,1
EU-Länder	9 793	x	20 548	x	60,1	2,1
Belgien	1 003	+30,8	2 025	+33,9	5,9	2,0
Dänemark	227	-3,0	382	-7,7	1,1	1,7
Estland	4	x	8	x	-	2,0
Finnland	143	+21,2	242	+34,4	0,7	1,7
Frankreich	805	+17,5	1 184	+20,1	3,5	1,5
Griechenland	41	+13,9	61	-6,2	0,2	1,5
Republik Irland	36	+140,0	76	+181,5	0,2	2,1
Italien	639	+39,2	1 206	+40,6	3,5	1,9
Lettland	5	x	5	x	-	1,0
Litauen	11	x	12	x	-	1,1
Luxemburg	46	-37,8	83	-15,3	0,2	1,8
Malta	-	-	-	-	-	-
Niederlande	3 251	+0,7	8 331	+2,8	24,4	2,6
Österreich	644	+37,6	1 018	+30,8	3,0	1,6
Polen	663	-14,7	1 337	-24,2	3,9	2,0
Portugal	60	+140,0	183	+369,2	0,5	3,1
Schweden	318	-4,8	572	+9,4	1,7	1,8
Slowakische Republik	12	x	21	x	0,1	1,8
Slowenien	69	x	487	x	1,4	7,1
Spanien	237	+22,2	393	+14,2	1,1	1,7
Tschechische Republik	357	+18,2	566	-40,2	1,7	1,6
Ungarn	271	-0,7	779	+27,1	2,3	2,9
Vereinigtes Königreich	951	+11,9	1 577	+18,8	4,6	1,7
Zypern	-	-	-	-	-	-
Island	59	x	120	x	0,4	2,0
Norwegen	140	+23,9	210	+24,3	0,6	1,5
Russland	322	+65,1	801	+67,6	2,3	2,5
Schweiz	740	+49,2	1 242	+59,0	3,6	1,7
Ukraine	32	x	119	x	0,3	3,7
Türkei	111	+70,8	206	+56,1	0,6	1,9
sonstige europäische Länder	277	x	588	x	1,7	2,1
Afrika	102	+117,0	216	+45,0	0,6	2,1
Republik Südafrika	48	x	63	x	0,2	1,3
sonstige afrikanische Länder	54	+25,6	153	+7,0	0,4	2,8
Asien	1 655	+26,1	5 618	-7,8	16,4	3,4
Arabische Golfstaaten	66	+10,0	138	-29,2	0,4	2,1
Volksrepublik China und Hongkong	853	+17,8	4 039	-9,6	11,8	4,7
Indien	41	x	121	x	0,4	3,0
Israel	85	+30,8	130	+6,6	0,4	1,5
Japan	306	+94,9	572	+47,8	1,7	1,9
Südkorea	69	-26,6	137	-43,2	0,4	2,0
Taiwan	14	-36,4	33	-79,0	0,1	2,4
sonstige asiatische Länder	221	x	448	x	1,3	2,0
Amerika	1 078	+46,3	2 337	+33,2	6,8	2,2
Kanada	153	+115,5	304	+76,7	0,9	2,0
USA	762	+26,4	1 710	+19,0	5,0	2,2
Mittelamerika und Karibik	37	+236,4	39	+56,0	0,1	1,1
Brasilien	73	+143,3	174	+241,2	0,5	2,4
sonstige südamerikanische Länder	53	+140,9	110	+57,1	0,3	2,1
Australien	50	x	89	x	0,3	1,8
Neuseeland und Ozeanien	14	x	36	x	0,1	2,6
Ohne Angabe	937	+13,4	2 079	+21,2	6,1	2,2

Noch: **3.4 Leistung der Beherbergungsstätten nach Reisegebieten und Herkunftsländern**

Januar bis Juni 2006

Reisegebiet Herkunftsland (ständiger Wohnsitz)	Ankünfte		Übernachtungen			Mittlere Aufenthalts- dauer ³⁾
	aller Gäste	Verän- derung ¹⁾	aller Gäste	Verän- derung ¹⁾	Anteil ²⁾	
Bergisches Land	411 008	-0,2	1 026 875	+1,1	100	2,5
Bundesrepublik Deutschland	351 564	-1,1	895 203	+0,1	87,2	2,5
Ausland	59 444	+5,4	131 672	+8,4	12,8	2,2
Europa	47 158	+7,2	94 124	+6,1	71,5	2,0
EU-Länder	40 347	x	76 275	x	57,9	1,9
Belgien	2 957	+9,5	5 478	+8,6	4,2	1,9
Dänemark	2 001	-5,1	3 357	-7,3	2,5	1,7
Estland	42	x	85	x	0,1	2,0
Finnland	564	+6,4	950	+11,5	0,7	1,7
Frankreich	5 754	-0,5	9 699	-4,7	7,4	1,7
Griechenland	445	-17,7	1 143	-6,5	0,9	2,6
Republik Irland	267	+73,4	527	+45,6	0,4	2,0
Italien	2 972	-10,3	6 499	-14,9	4,9	2,2
Lettland	54	x	100	x	0,1	1,9
Litauen	180	x	316	x	0,2	1,8
Luxemburg	440	+25,0	849	+22,2	0,6	1,9
Malta	30	x	79	x	0,1	2,6
Niederlande	6 415	+34,2	11 709	+21,7	8,9	1,8
Österreich	1 868	-2,8	3 961	-7,4	3,0	2,1
Polen	2 599	+16,1	5 774	+9,4	4,4	2,2
Portugal	577	+59,8	1 218	+44,0	0,9	2,1
Schweden	3 819	+41,9	5 502	+38,7	4,2	1,4
Slowakische Republik	170	x	366	x	0,3	2,2
Slowenien	106	x	224	x	0,2	2,1
Spanien	1 796	-7,5	3 731	-10,2	2,8	2,1
Tschechische Republik	1 167	+1,7	2 968	+13,5	2,3	2,5
Ungarn	556	-16,5	1 352	-15,2	1,0	2,4
Vereinigtes Königreich	5 555	+0,1	10 339	-4,3	7,9	1,9
Zypern	13	x	49	x	-	3,8
Island	115	+180,5	220	+243,8	0,2	1,9
Norwegen	459	-1,3	1 016	+40,9	0,8	2,2
Russland	1 036	-31,8	2 883	-21,8	2,2	2,8
Schweiz	2 952	+17,3	5 794	+23,5	4,4	2,0
Ukraine	76	x	211	x	0,2	2,8
Türkei	1 000	-19,6	2 432	-3,6	1,8	2,4
sonstige europäische Länder	1 173	x	5 293	x	4,0	4,5
Afrika	414	-1,2	1 157	-5,2	0,9	2,8
Republik Südafrika	134	-11,3	427	-1,4	0,3	3,2
sonstige afrikanische Länder	280	+4,5	730	-7,2	0,6	2,6
Asien	3 906	-2,7	16 697	+30,6	12,7	4,3
Arabische Golfstaaten	319	-48,6	2 723	+19,6	2,1	8,5
Volksrepublik China und Hongkong	1 260	-3,2	5 571	+21,8	4,2	4,4
Indien	180	x	654	x	0,5	3,6
Israel	167	-56,6	370	-57,6	0,3	2,2
Japan	856	+9,5	2 453	+13,1	1,9	2,9
Südkorea	416	+249,6	2 065	+425,4	1,6	5,0
Taiwan	157	+89,2	510	+146,4	0,4	3,2
sonstige asiatische Länder	551	x	2 351	x	1,8	4,3
Amerika	5 274	+15,0	14 527	+19,4	11,0	2,8
Kanada	273	-34,2	802	-23,3	0,6	2,9
USA	3 142	-10,0	8 217	-7,7	6,2	2,6
Mittelamerika und Karibik	299	+112,1	833	+113,6	0,6	2,8
Brasilien	1 157	+199,0	3 637	+190,7	2,8	3,1
sonstige südamerikanische Länder	403	+160,0	1 038	+79,9	0,8	2,6
Australien	253	x	703	x	0,5	2,8
Neuseeland und Ozeanien	19	x	48	x	-	2,5
Ohne Angabe	2 420	-18,7	4 416	-20,8	3,4	1,8

Noch: **3.4 Leistung der Beherbergungsstätten nach Reisegebieten und Herkunftsländern**

Januar bis Juni 2006

Reisegebiet Herkunftsland (ständiger Wohnsitz)	Ankünfte		Übernachtungen			Mittlere Aufenthalts- dauer ³⁾
	aller Gäste	Verän- derung ¹⁾	aller Gäste	Verän- derung ¹⁾	Anteil ²⁾	
Bonn und Rhein-Sieg-Kreis	528 095	-5,1	1 069 314	-1,1	100	2,0
Bundesrepublik Deutschland	445 675	-7,0	867 504	-4,8	81,1	1,9
Ausland	82 420	+6,8	201 810	+18,8	18,9	2,4
Europa	61 578	+11,1	132 863	+16,8	65,8	2,2
EU-Länder	52 866	x	109 699	x	54,4	2,1
Belgien	5 854	-16,7	10 904	-13,3	5,4	1,9
Dänemark	995	+19,3	2 578	+41,8	1,3	2,6
Estland	182	x	346	x	0,2	1,9
Finnland	744	+19,2	1 897	+24,6	0,9	2,5
Frankreich	5 785	+18,3	12 418	+33,0	6,2	2,1
Griechenland	637	+39,7	1 528	+27,2	0,8	2,4
Republik Irland	373	-15,0	996	+7,3	0,5	2,7
Italien	3 763	+16,8	8 339	+20,3	4,1	2,2
Lettland	123	x	271	x	0,1	2,2
Litauen	115	x	324	x	0,2	2,8
Luxemburg	692	-28,6	1 220	-30,3	0,6	1,8
Malta	28	x	110	x	0,1	3,9
Niederlande	7 546	-2,0	13 936	+0,5	6,9	1,8
Österreich	3 756	-0,7	7 405	-5,1	3,7	2,0
Polen	1 276	-9,7	3 805	-18,3	1,9	3,0
Portugal	571	+74,1	1 251	+58,4	0,6	2,2
Schweden	1 454	+20,7	3 108	+29,3	1,5	2,1
Slowakische Republik	366	x	774	x	0,4	2,1
Slowenien	103	x	240	x	0,1	2,3
Spanien	2 148	+4,1	5 170	+10,1	2,6	2,4
Tschechische Republik	1 467	-3,0	3 185	+3,6	1,6	2,2
Ungarn	759	-9,4	2 031	-1,7	1,0	2,7
Vereinigtes Königreich	14 110	+47,0	27 812	+53,1	13,8	2,0
Zypern	19	x	51	x	-	2,7
Island	61	-32,2	176	-9,7	0,1	2,9
Norwegen	641	-19,9	1 286	-15,3	0,6	2,0
Russland	1 937	+51,1	6 733	+82,5	3,3	3,5
Schweiz	3 623	-6,1	7 218	-3,1	3,6	2,0
Ukraine	108	x	284	x	0,1	2,6
Türkei	671	-21,2	2 288	-0,7	1,1	3,4
sonstige europäische Länder	1 671	x	5 179	x	2,6	3,1
Afrika	1 423	-3,0	5 546	+33,9	2,7	3,9
Republik Südafrika	265	-10,8	1 045	+13,1	0,5	3,9
sonstige afrikanische Länder	1 158	-1,0	4 501	+39,8	2,2	3,9
Asien	9 676	+8,1	36 352	+60,9	18,0	3,8
Arabische Golfstaaten	1 029	-15,7	5 485	+3,3	2,7	5,3
Volksrepublik China und Hongkong	2 178	-18,7	6 962	+61,7	3,4	3,2
Indien	669	x	1 541	x	0,8	2,3
Israel	375	+6,5	1 434	+111,5	0,7	3,8
Japan	3 598	+126,4	14 906	+253,7	7,4	4,1
Südkorea	323	-24,9	1 197	+36,0	0,6	3,7
Taiwan	189	+2,2	588	+20,5	0,3	3,1
sonstige asiatische Länder	1 315	x	4 239	x	2,1	3,2
Amerika	7 787	-6,7	22 059	+2,3	10,9	2,8
Kanada	656	-12,1	2 298	-15,2	1,1	3,5
USA	5 326	-7,2	14 365	+3,0	7,1	2,7
Mittelamerika und Karibik	665	+22,2	1 817	+32,6	0,9	2,7
Brasilien	515	+22,6	1 533	+42,2	0,8	3,0
sonstige südamerikanische Länder	625	-30,0	2 046	-16,5	1,0	3,3
Australien	361	x	1 124	x	0,6	3,1
Neuseeland und Ozeanien	149	x	564	x	0,3	3,8
Ohne Angabe	1 446	-31,6	3 302	-35,3	1,6	2,3

Noch: **3.4 Leistung der Beherbergungsstätten nach Reisegebieten und Herkunftsländern**

Januar bis Juni 2006

Reisegebiet Herkunftsland (ständiger Wohnsitz)	Ankünfte		Übernachtungen			Mittlere Aufenthalts- dauer ³⁾
	aller Gäste	Verän- derung ¹⁾	aller Gäste	Verän- derung ¹⁾	Anteil ²⁾	
Köln und Region	1 327 045	+3,7	2 461 595	+3,9	100	1,9
Bundesrepublik Deutschland	914 482	-1,4	1 597 916	-2,4	64,9	1,7
Ausland	412 563	+17,3	863 679	+18,1	35,1	2,1
Europa	299 974	+18,3	591 847	+17,8	68,5	2,0
EU-Länder	250 394	x	482 749	x	55,9	1,9
Belgien	19 273	+5,4	30 823	+4,1	3,6	1,6
Dänemark	5 550	+18,0	11 999	+14,4	1,4	2,2
Estland	467	x	907	x	0,1	1,9
Finnland	4 176	+52,9	9 543	+52,5	1,1	2,3
Frankreich	24 237	+28,5	42 558	+26,3	4,9	1,8
Griechenland	2 896	+11,4	7 298	+8,5	0,8	2,5
Republik Irland	2 503	+2,9	5 547	+11,6	0,6	2,2
Italien	23 942	+13,4	54 036	+6,0	6,3	2,3
Lettland	306	x	640	x	0,1	2,1
Litauen	355	x	710	x	0,1	2,0
Luxemburg	4 323	+15,2	6 522	+20,5	0,8	1,5
Malta	92	x	252	x	-	2,7
Niederlande	35 117	+16,2	59 798	+14,8	6,9	1,7
Österreich	13 010	+2,5	24 426	-0,8	2,8	1,9
Polen	5 686	+33,0	12 856	+18,3	1,5	2,3
Portugal	4 414	+137,4	9 896	+131,6	1,1	2,2
Schweden	10 160	+84,2	21 599	+101,9	2,5	2,1
Slowakische Republik	378	x	908	x	0,1	2,4
Slowenien	525	x	1 198	x	0,1	2,3
Spanien	16 364	+17,8	33 561	+10,3	3,9	2,1
Tschechische Republik	4 509	+53,7	8 751	+38,9	1,0	1,9
Ungarn	2 059	+13,1	4 380	-1,6	0,5	2,1
Vereinigtes Königreich	69 819	+9,2	133 971	+17,4	15,5	1,9
Zypern	233	x	570	x	0,1	2,4
Island	899	+40,5	1 867	+17,4	0,2	2,1
Norwegen	3 305	+14,4	7 112	+18,2	0,8	2,2
Russland	6 899	+25,8	17 753	+20,3	2,1	2,6
Schweiz	19 695	+15,5	38 312	+14,2	4,4	1,9
Ukraine	657	x	1 480	x	0,2	2,3
Türkei	9 872	+38,7	23 676	+22,9	2,7	2,4
sonstige europäische Länder	8 253	x	18 898	x	2,2	2,3
Afrika	5 628	+14,4	13 447	+3,6	1,6	2,4
Republik Südafrika	1 293	+92,4	2 987	+79,6	0,3	2,3
sonstige afrikanische Länder	4 335	+2,1	10 460	-7,5	1,2	2,4
Asien	39 982	+14,6	93 346	+17,0	10,8	2,3
Arabische Golfstaaten	3 057	-1,9	10 192	-0,7	1,2	3,3
Volksrepublik China und Hongkong	7 762	+4,3	17 649	+10,4	2,0	2,3
Indien	1 291	x	4 415	x	0,5	3,4
Israel	1 855	+12,8	5 263	+16,9	0,6	2,8
Japan	9 756	+18,7	19 940	+14,6	2,3	2,0
Südkorea	1 248	+12,3	2 471	-4,6	0,3	2,0
Taiwan	2 426	+152,4	7 345	+129,0	0,9	3,0
sonstige asiatische Länder	12 587	x	26 071	x	3,0	2,1
Amerika	51 997	+50,0	135 491	+53,6	15,7	2,6
Kanada	3 416	+22,5	7 480	+10,3	0,9	2,2
USA	32 418	+22,4	75 346	+12,7	8,7	2,3
Mittelamerika und Karibik	3 513	+128,1	8 546	+112,8	1,0	2,4
Brasilien	8 023	+336,7	34 172	x	4,0	4,3
sonstige südamerikanische Länder	4 627	+131,6	9 947	+93,1	1,2	2,1
Australien	3 213	x	7 390	x	0,9	2,3
Neuseeland und Ozeanien	402	x	845	x	0,1	2,1
Ohne Angabe	11 367	-41,8	21 313	-42,4	2,5	1,9

Noch: 3.4 Leistung der Beherbergungsstätten nach Reisegebieten und Herkunftsländern

Januar bis Juni 2006

Reisegebiet Herkunftsland (ständiger Wohnsitz)	Ankünfte		Übernachtungen			Mittlere Aufenthalts- dauer ³⁾
	aller Gäste	Verän- derung ¹⁾	aller Gäste	Verän- derung ¹⁾	Anteil ²⁾	
Düsseldorf und Kreis Mettmann	1 044 973	+9,6	1 878 173	+9,8	100	1,8
Bundesrepublik Deutschland	693 281	+8,4	1 161 971	+7,8	61,9	1,7
Ausland	351 692	+12,0	716 202	+13,3	38,1	2,0
Europa	242 659	+10,6	450 488	+7,7	62,9	1,9
EU-Länder	202 150	x	365 368	x	51,0	1,8
Belgien	8 692	+7,4	13 601	+6,2	1,9	1,6
Dänemark	4 794	+17,2	7 743	-4,9	1,1	1,6
Estland	418	x	877	x	0,1	2,1
Finnland	5 702	+5,9	10 418	+5,8	1,5	1,8
Frankreich	18 782	-2,7	32 805	-3,9	4,6	1,7
Griechenland	4 219	-1,3	9 630	+1,3	1,3	2,3
Republik Irland	3 247	+20,7	6 961	+21,4	1,0	2,1
Italien	20 338	-3,0	42 098	-13,3	5,9	2,1
Lettland	303	x	664	x	0,1	2,2
Litauen	319	x	767	x	0,1	2,4
Luxemburg	2 366	+22,7	3 482	+16,8	0,5	1,5
Malta	88	x	174	x	-	2,0
Niederlande	31 911	+21,5	52 611	+18,6	7,3	1,6
Österreich	12 029	+3,5	23 274	+3,3	3,2	1,9
Polen	5 987	+31,6	11 691	+33,7	1,6	2,0
Portugal	2 936	+28,0	5 912	+26,4	0,8	2,0
Schweden	9 482	+0,8	17 197	+6,0	2,4	1,8
Slowakische Republik	394	x	815	x	0,1	2,1
Slowenien	379	x	891	x	0,1	2,4
Spanien	17 757	+5,6	32 340	-0,9	4,5	1,8
Tschechische Republik	3 224	+14,5	6 249	-2,4	0,9	1,9
Ungarn	2 273	+18,0	5 298	+31,8	0,7	2,3
Vereinigtes Königreich	46 393	+13,1	79 632	+13,5	11,1	1,7
Zypern	117	x	238	x	-	2,0
Island	453	+9,4	1 107	+14,8	0,2	2,4
Norwegen	3 520	+10,4	6 974	+10,7	1,0	2,0
Russland	7 464	+11,3	18 994	+10,1	2,7	2,5
Schweiz	15 609	+6,7	27 918	+1,4	3,9	1,8
Ukraine	426	x	1 184	x	0,2	2,8
Türkei	5 299	+13,6	11 641	+11,9	1,6	2,2
sonstige europäische Länder	7 738	x	17 302	x	2,4	2,2
Afrika	3 648	+33,7	9 959	+42,1	1,4	2,7
Republik Südafrika	1 186	+23,8	3 628	+69,3	0,5	3,1
sonstige afrikanische Länder	2 462	+39,1	6 331	+30,2	0,9	2,6
Asien	42 904	+12,5	102 604	+8,7	14,3	2,4
Arabische Golfstaaten	6 487	+13,5	12 029	-11,9	1,7	1,9
Volksrepublik China und Hongkong	6 262	+9,9	17 766	+24,3	2,5	2,8
Indien	1 431	x	4 197	x	0,6	2,9
Israel	1 403	-7,6	3 140	-16,2	0,4	2,2
Japan	18 407	+14,3	40 370	+17,9	5,6	2,2
Südkorea	2 143	+24,3	8 099	-3,4	1,1	3,8
Taiwan	1 732	+66,2	4 250	+47,8	0,6	2,5
sonstige asiatische Länder	5 039	x	12 753	x	1,8	2,5
Amerika	42 912	+53,9	118 878	+69,7	16,6	2,8
Kanada	2 351	-6,7	4 944	-5,8	0,7	2,1
USA	25 551	+19,8	55 377	+11,6	7,7	2,2
Mittelamerika und Karibik	6 983	x	32 360	x	4,5	4,6
Brasilien	2 247	+58,1	6 256	+65,6	0,9	2,8
sonstige südamerikanische Länder	5 780	+269,8	19 941	+186,5	2,8	3,5
Australien	2 135	x	6 532	x	0,9	3,1
Neuseeland und Ozeanien	139	x	340	x	-	2,4
Ohne Angabe	17 295	-23,6	27 401	-19,3	3,8	1,6

Noch: **3.4 Leistung der Beherbergungsstätten nach Reisegebieten und Herkunftsländern**

Januar bis Juni 2006

Reisegebiet Herkunftsland (ständiger Wohnsitz)	Ankünfte		Übernachtungen			Mittlere Aufenthalts- dauer ³⁾
	aller Gäste	Verän- derung ¹⁾	aller Gäste	Verän- derung ¹⁾	Anteil ²⁾	
Ruhrgebiet	1 188 144	+9,7	2 258 649	+7,3	100	1,9
Bundesrepublik Deutschland	984 030	+6,1	1 855 871	+3,6	82,2	1,9
Ausland	204 114	+31,0	402 778	+28,5	17,8	2,0
Europa	161 657	+26,5	302 408	+22,5	75,1	1,9
EU-Länder	132 335	x	244 157	x	60,6	1,8
Belgien	6 355	+10,6	10 462	+9,2	2,6	1,6
Dänemark	4 420	+3,6	7 854	+3,8	1,9	1,8
Estland	761	x	1 040	x	0,3	1,4
Finnland	2 522	+23,4	5 190	+47,3	1,3	2,1
Frankreich	10 975	+11,9	18 446	+8,8	4,6	1,7
Griechenland	1 688	+12,2	3 759	-33,9	0,9	2,2
Republik Irland	840	+12,9	1 519	+9,2	0,4	1,8
Italien	8 415	+12,0	17 134	-0,3	4,3	2,0
Lettland	1 013	x	2 873	x	0,7	2,8
Litauen	1 106	x	1 653	x	0,4	1,5
Luxemburg	1 478	+0,5	2 333	-1,1	0,6	1,6
Malta	33	x	83	x	-	2,5
Niederlande	22 534	+15,9	40 138	+13,1	10,0	1,8
Österreich	7 991	+0,8	16 122	-0,7	4,0	2,0
Polen	11 112	+64,8	20 573	+39,3	5,1	1,9
Portugal	2 534	+45,5	4 567	+53,3	1,1	1,8
Schweden	11 901	+45,9	18 732	+58,9	4,7	1,6
Slowakische Republik	701	x	1 371	x	0,3	2,0
Slowenien	315	x	628	x	0,2	2,0
Spanien	6 867	+37,5	16 319	+44,9	4,1	2,4
Tschechische Republik	3 283	+19,5	5 343	+1,1	1,3	1,6
Ungarn	1 838	+11,1	3 872	-2,3	1,0	2,1
Vereinigtes Königreich	23 630	+42,4	44 031	+36,9	10,9	1,9
Zypern	23	x	115	x	-	5,0
Island	203	+18,0	392	+19,9	0,1	1,9
Norwegen	1 743	-5,1	3 091	+7,3	0,8	1,8
Russland	3 490	-24,9	8 934	-18,3	2,2	2,6
Schweiz	13 350	+68,7	24 882	+63,5	6,2	1,9
Ukraine	464	x	970	x	0,2	2,1
Türkei	3 889	+19,3	7 993	+35,2	2,0	2,1
sonstige europäische Länder	6 183	x	11 989	x	3,0	1,9
Afrika	1 860	+49,9	5 088	+70,2	1,3	2,7
Republik Südafrika	548	+90,3	1 440	+90,0	0,4	2,6
sonstige afrikanische Länder	1 312	+37,7	3 648	+63,5	0,9	2,8
Asien	12 531	+47,1	34 909	+40,3	8,7	2,8
Arabische Golfstaaten	696	-11,2	2 669	+16,9	0,7	3,8
Volksrepublik China und Hongkong	3 426	+50,9	10 496	+30,8	2,6	3,1
Indien	696	x	2 197	x	0,5	3,2
Israel	783	+19,4	2 149	+43,2	0,5	2,7
Japan	4 246	+148,2	8 994	+148,7	2,2	2,1
Südkorea	466	+5,2	1 240	-13,1	0,3	2,7
Taiwan	279	-14,7	1 219	+22,5	0,3	4,4
sonstige asiatische Länder	1 939	x	5 945	x	1,5	3,1
Amerika	20 002	+93,5	45 477	+82,0	11,3	2,3
Kanada	1 311	+26,8	3 713	+98,5	0,9	2,8
USA	11 282	+47,5	24 631	+35,9	6,1	2,2
Mittelamerika und Karibik	2 991	x	6 925	x	1,7	2,3
Brasilien	2 475	+171,4	5 427	+99,4	1,3	2,2
sonstige südamerikanische Länder	1 943	+330,8	4 781	+282,8	1,2	2,5
Australien	999	x	2 312	x	0,6	2,3
Neuseeland und Ozeanien	343	x	700	x	0,2	2,0
Ohne Angabe	6 722	+29,5	11 884	+54,7	3,0	1,8

Noch: 3.4 Leistung der Beherbergungsstätten nach Reisegebieten und Herkunftsländern

Januar bis Juni 2006

Reisegebiet Herkunftsland (ständiger Wohnsitz)	Ankünfte		Übernachtungen			Mittlere Aufenthalts- dauer ³⁾
	aller Gäste	Verän- derung ¹⁾	aller Gäste	Verän- derung ¹⁾	Anteil ²⁾	
Nordrhein-Westfalen	8 169 390	+3,6	18 952 693	+2,7	100	2,3
Bundesrepublik Deutschland	6 501 555	+1,4	15 227 933	+0,4	80,3	2,3
Ausland	1 667 835	+12,9	3 724 760	+13,4	19,7	2,2
Europa	1 295 867	+12,7	2 778 625	+11,2	74,6	2,1
EU-Länder	1 120 513	x	2 394 265	x	64,3	2,1
Belgien	85 854	+7,6	174 504	+9,8	4,7	2,0
Dänemark	30 045	+0,5	55 120	-4,2	1,5	1,8
Estland	2 431	x	4 280	x	0,1	1,8
Finnland	17 279	+17,8	35 013	+22,0	0,9	2,0
Frankreich	91 129	+10,3	161 484	+8,2	4,3	1,8
Griechenland	12 669	+7,3	30 336	-1,9	0,8	2,4
Republik Irland	9 151	+11,8	19 732	+14,5	0,5	2,2
Italien	77 057	+7,5	170 098	+3,4	4,6	2,2
Lettland	2 552	x	6 208	x	0,2	2,4
Litauen	2 970	x	5 626	x	0,2	1,9
Luxemburg	11 973	+6,4	19 488	+5,9	0,5	1,6
Malta	943	x	2 601	x	0,1	2,8
Niederlande	322 855	+7,4	792 574	+4,7	21,3	2,5
Österreich	53 151	+3,3	106 858	+0,6	2,9	2,0
Polen	43 518	+30,3	105 233	+20,1	2,8	2,4
Portugal	15 156	+71,4	35 400	+83,8	1,0	2,3
Schweden	48 114	+32,0	85 784	+40,3	2,3	1,8
Slowakische Republik	3 162	x	9 011	x	0,2	2,8
Slowenien	2 160	x	5 366	x	0,1	2,5
Spanien	54 794	+11,7	113 736	+8,9	3,1	2,1
Tschechische Republik	20 001	+11,7	41 504	+5,1	1,1	2,1
Ungarn	10 785	+3,0	26 642	+3,7	0,7	2,5
Vereinigtes Königreich	202 254	+15,3	386 316	+17,8	10,4	1,9
Zypern	510	x	1 351	x	-	2,6
Island	2 917	+79,5	6 549	+71,1	0,2	2,2
Norwegen	13 204	-3,0	25 733	-0,1	0,7	1,9
Russland	29 010	+8,9	75 797	+9,6	2,0	2,6
Schweiz	70 546	+16,1	133 664	+14,4	3,6	1,9
Ukraine	2 704	x	6 736	x	0,2	2,5
Türkei	25 641	+17,2	59 235	+16,9	1,6	2,3
sonstige europäische Länder	31 332	x	76 646	x	2,1	2,4
Afrika	15 007	+17,3	40 992	+18,6	1,1	2,7
Republik Südafrika	4 115	+29,4	11 654	+41,1	0,3	2,8
sonstige afrikanische Länder	10 892	+13,3	29 338	+11,5	0,8	2,7
Asien	129 738	+13,6	349 191	+18,2	9,4	2,7
Arabische Golfstaaten	12 894	-2,8	39 467	-1,4	1,1	3,1
Volksrepublik China und Hongkong	26 542	+7,3	78 386	+18,0	2,1	3,0
Indien	5 368	x	16 756	x	0,4	3,1
Israel	5 889	+0,8	16 080	+6,3	0,4	2,7
Japan	42 242	+28,3	100 696	+36,3	2,7	2,4
Südkorea	6 064	+13,9	18 622	+5,2	0,5	3,1
Taiwan	5 664	+71,1	16 062	+58,6	0,4	2,8
sonstige asiatische Länder	25 075	x	63 122	x	1,7	2,5
Amerika	157 088	+46,3	421 548	+51,4	11,3	2,7
Kanada	10 340	+7,9	26 414	+10,0	0,7	2,6
USA	97 245	+20,2	231 108	+14,4	6,2	2,4
Mittelamerika und Karibik	16 994	+269,5	59 213	+299,8	1,6	3,5
Brasilien	16 830	+174,1	58 545	+222,5	1,6	3,5
sonstige südamerikanische Länder	15 679	+155,4	46 268	+138,9	1,2	3,0
Australien	8 555	x	21 811	x	0,6	2,5
Neuseeland und Ozeanien	1 357	x	3 338	x	0,1	2,5
Ohne Angabe	60 223	-21,6	109 255	-21,1	2,9	1,8

4. Leistung der Campingplätze nach Herkunftsländern

Juni 2006

Herkunftsland (ständiger Wohnsitz)	Ankünfte		Übernachtungen			Mittlere Aufenthaltsdauer ³⁾
	aller Gäste	Veränderung ¹⁾	aller Gäste	Veränderung ¹⁾	Anteil ²⁾	
Nordrhein-Westfalen	80 378	+80,9	188 440	+82,2	100	2,3
Bundesrepublik Deutschland	68 443	+80,4	155 905	+80,8	82,7	2,3
Ausland	11 935	+83,8	32 535	+88,8	17,3	2,7
Europa	11 479	+80,5	31 738	+86,3	97,6	2,8
EU-Länder	10 880	x	30 571	x	94,0	2,8
Belgien	457	+45,5	1 146	+40,3	3,5	2,5
Dänemark	303	-7,3	512	-2,1	1,6	1,7
Estland	11	x	11	x	-	1,0
Finnland	206	+27,2	383	+33,4	1,2	1,9
Frankreich	287	+184,2	619	+171,5	1,9	2,2
Griechenland	16	+128,6	83	x	0,3	5,2
Republik Irland	99	+296,0	203	+341,3	0,6	2,1
Italien	113	+189,7	233	+242,6	0,7	2,1
Lettland	8	x	8	x	-	1,0
Litauen	9	x	9	x	-	1,0
Luxemburg	29	+163,6	46	+70,4	0,1	1,6
Malta	4	x	8	x	-	2,0
Niederlande	5 184	+20,0	14 425	+12,5	44,3	2,8
Österreich	63	+8,6	181	+61,6	0,6	2,9
Polen	112	+187,2	329	+80,8	1,0	2,9
Portugal	46	x	145	x	0,4	3,2
Schweden	455	+163,0	1 183	+351,5	3,6	2,6
Slowakische Republik	6	x	12	x	-	2,0
Slowenien	2	x	2	x	-	1,0
Spanien	122	+165,2	272	+145,0	0,8	2,2
Tschechische Republik	312	x	630	x	1,9	2,0
Ungarn	33	+153,8	44	+76,0	0,1	1,3
Vereinigtes Königreich	3 003	x	10 087	x	31,0	3,4
Zypern	-	-	-	-	-	-
Island	7	+133,3	15	+400,0	-	2,1
Norwegen	132	+28,2	253	+36,0	0,8	1,9
Russland	12	-7,7	14	-30,0	-	1,2
Schweiz	441	+324,0	875	+440,1	2,7	2,0
Ukraine	2	x	2	x	-	1,0
Türkei	-	-	-	-	-	-
sonstige europäische Länder	5	x	8	x	-	1,6
Afrika	14	+27,3	25	+66,7	0,1	1,8
Republik Südafrika	12	+100,0	23	+155,6	0,1	1,9
sonstige afrikanische Länder	2	-60,0	2	-66,7	-	1,0
Asien	53	+278,6	67	+204,5	0,2	1,3
Arabische Golfstaaten	4	+300,0	8	+60,0	-	2,0
Volksrepublik China und Hongkong	-	-	-	-	-	-
Indien	-	-	-	-	-	-
Israel	15	+275,0	21	+320,0	0,1	1,4
Japan	3	-25,0	7	-	-	2,3
Südkorea	31	x	31	x	0,1	1,0
Taiwan	-	-	-	-	-	-
sonstige asiatische Länder	-	x	-	x	-	-
Amerika	296	+385,2	536	x	1,6	1,8
Kanada	20	x	22	x	0,1	1,1
USA	114	+128,0	277	+255,1	0,9	2,4
Mittelamerika und Karibik	58	x	85	x	0,3	1,5
Brasilien	82	x	108	x	0,3	1,3
sonstige südamerikanische Länder	22	+175,0	44	+450,0	0,1	2,0
Australien	78	x	149	x	0,5	1,9
Neuseeland und Ozeanien	15	x	20	x	0,1	1,3
Ohne Angabe	-	-	-	-	-	-

1) Veränderung gegenüber dem Vorjahresmonat in % – 2) Bei Übernachtungen von Gästen aus der Bundesrepublik Deutschland und dem Ausland: Anteil an allen Übernachtungen im Bundesgebiet; sonst: Anteil an allen Übernachtungen am Ausland zusammen. – 3) mittlere Aufenthaltsdauer in Tagen = Übernachtungen / Ankünfte

Noch: 4. Leistung der Campingplätze nach Herkunftsländern

Januar bis Juni 2006

Herkunftsland (ständiger Wohnsitz)	Ankünfte		Übernachtungen			Mittlere Aufenthaltsdauer ³⁾
	aller Gäste	Veränderung ¹⁾	aller Gäste	Veränderung ¹⁾	Anteil ²⁾	
Nordrhein-Westfalen	155 208	-1,1	386 992	-5,7	100	2,5
Bundesrepublik Deutschland	133 000	-3,7	320 482	-7,8	82,8	2,4
Ausland	22 208	+17,9	66 510	+5,5	17,2	3,0
Europa	21 675	+16,3	65 579	+4,6	98,6	3,0
EU-Länder	20 856	x	63 946	x	96,1	3,1
Belgien	1 093	+10,9	2 789	+7,7	4,2	2,6
Dänemark	627	+3,0	1 540	+4,3	2,3	2,5
Estland	11	x	11	x	-	1,0
Finnland	269	+27,5	481	+23,7	0,7	1,8
Frankreich	395	+69,5	833	+78,4	1,3	2,1
Griechenland	19	-64,2	120	+71,4	0,2	6,3
Republik Irland	136	+115,9	534	+191,8	0,8	3,9
Italien	165	+5,8	376	+23,3	0,6	2,3
Lettland	8	x	8	x	-	1,0
Litauen	11	x	11	x	-	1,0
Luxemburg	68	-34,6	116	-24,2	0,2	1,7
Malta	115	x	296	x	0,4	2,6
Niederlande	12 882	-8,1	41 333	-21,1	62,1	3,2
Österreich	142	-2,7	338	+32,0	0,5	2,4
Polen	204	+234,4	808	+218,1	1,2	4,0
Portugal	48	x	149	x	0,2	3,1
Schweden	521	+86,7	1 339	+189,8	2,0	2,6
Slowakische Republik	143	x	413	x	0,6	2,9
Slowenien	4	x	4	x	-	1,0
Spanien	139	+59,8	321	+25,9	0,5	2,3
Tschechische Republik	333	x	654	x	1,0	2,0
Ungarn	33	+120,0	44	+33,3	0,1	1,3
Vereinigtes Königreich	3 490	+205,9	11 428	+371,6	17,2	3,3
Zypern	-	-	-	-	-	-
Island	35	x	78	x	0,1	2,2
Norwegen	177	+2,9	322	-8,0	0,5	1,8
Russland	25	+78,6	29	+20,8	-	1,2
Schweiz	556	+148,2	1 168	+179,4	1,8	2,1
Ukraine	8	x	8	x	-	1,0
Türkei	-	-	-	-	-	-
sonstige europäische Länder	18	x	28	x	-	1,6
Afrika	14	+27,3	25	+66,7	-	1,8
Republik Südafrika	12	+100,0	23	+155,6	-	1,9
sonstige afrikanische Länder	2	-60,0	2	-66,7	-	1,0
Asien	68	+277,8	92	+148,6	0,1	1,4
Arabische Golfstaaten	4	+300,0	8	+60,0	-	2,0
Volksrepublik China und Hongkong	-	-	-	-	-	-
Indien	-	-	-	-	-	-
Israel	16	+166,7	26	+52,9	-	1,6
Japan	4	-	8	+14,3	-	2,0
Südkorea	42	x	48	x	0,1	1,1
Taiwan	-	-	-	-	-	-
sonstige asiatische Länder	2	x	2	x	-	1,0
Amerika	331	+237,8	601	+332,4	0,9	1,8
Kanada	32	+190,9	44	+238,5	0,1	1,4
USA	137	+75,6	320	+173,5	0,5	2,3
Mittelamerika und Karibik	58	x	85	x	0,1	1,5
Brasilien	82	x	108	x	0,2	1,3
sonstige südamerikanische Länder	22	+175,0	44	+450,0	0,1	2,0
Australien	97	x	183	x	0,3	1,9
Neuseeland und Ozeanien	21	x	26	x	-	1,2
Ohne Angabe	2	-50,0	4	-	-	2,0

Reisegebiete / Regionen in Nordrhein-Westfalen

Reisegebiete des Landes

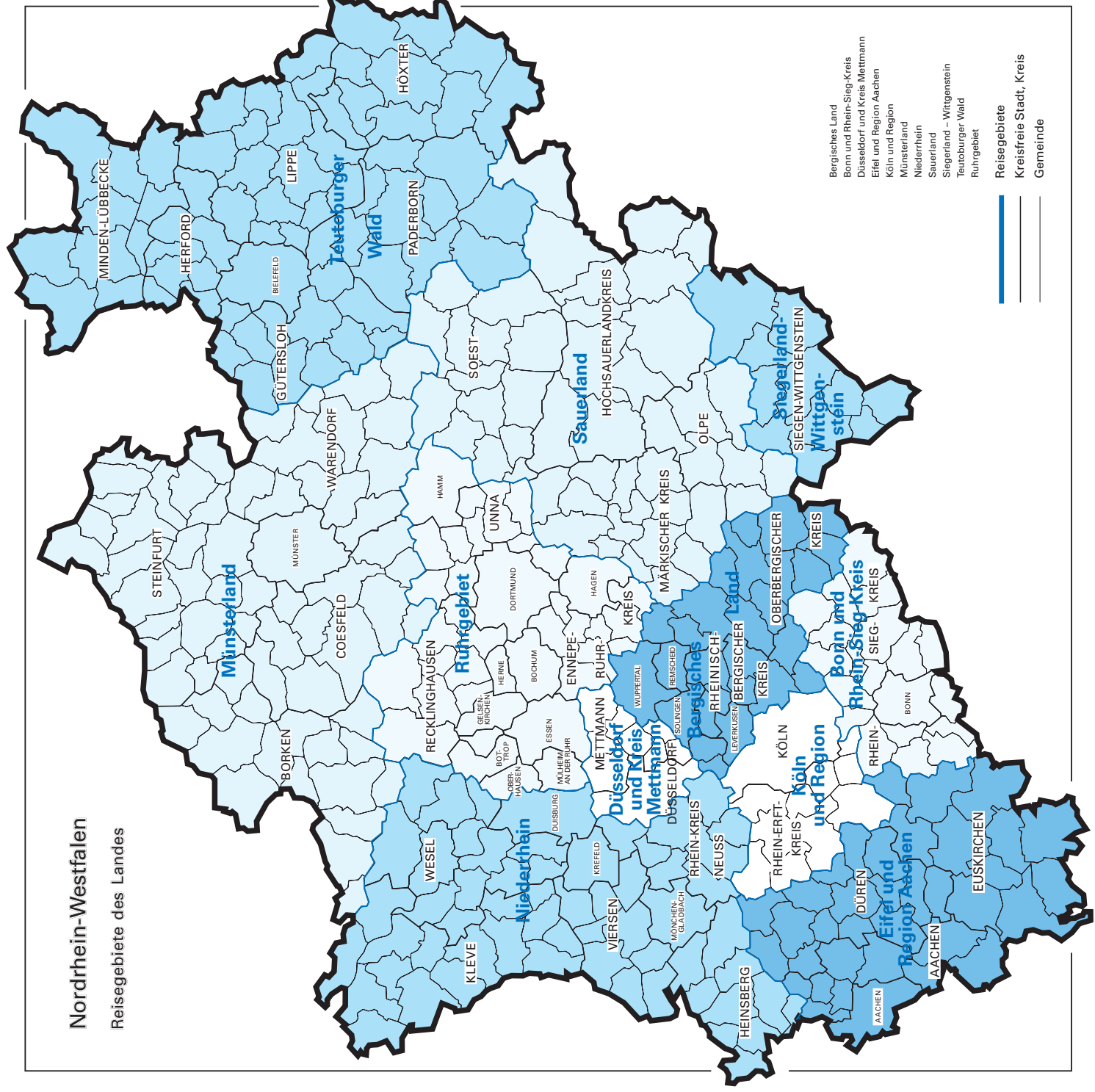

Reisegebiete in Nordrhein-Westfalen

Amtliche Schlüsselnummer	Verwaltungsbezirk	Amtliche Schlüsselnummer	Verwaltungsbezirk
Eifel und Region Aachen		Siegerland-Wittgenstein	
313 000	Aachen, krfr. Stadt	970 000	Kreis Siegen-Wittgenstein
354 000	Kreis Aachen		
358 000	Kreis Düren		
366 000	Kreis Euskirchen		
		Bergisches Land	
		120 000	Remscheid, krfr. Stadt
		122 000	Solingen, krfr. Stadt
		124 000	Wuppertal, krfr. Stadt
		316 000	Leverkusen, krfr. Stadt
		374 000	Oberbergischer Kreis
		378 000	Rheinisch-Bergischer Kreis
Niederrhein		Bonn und Rhein-Sieg-Kreis	
112 000	Duisburg, krfr. Stadt	314 000	Bonn, krfr. Stadt
114 000	Krefeld, krfr. Stadt	382 000	Rhein-Sieg-Kreis
116 000	Mönchengladbach, krfr. Stadt		
154 000	Kreis Kleve		
162 000	Rhein-Kreis Neuss		
166 000	Kreis Viersen		
170 000	Kreis Wesel		
370 000	Kreis Heinsberg		
		Köln und Region	
Münsterland		315 000	Köln, krfr. Stadt
515 000	Münster, krfr. Stadt	362 000	Rhein-Erft-Kreis
554 000	Kreis Borken		
558 000	Kreis Coesfeld		
566 000	Kreis Steinfurt		
570 000	Kreis Warendorf		
		Düsseldorf und Kreis Mettmann	
Teutoburger Wald		111 000	Düsseldorf, krfr. Stadt
711 000	Bielefeld, krfr. Stadt	158 000	Kreis Mettmann
754 000	Kreis Gütersloh		
758 000	Kreis Herford		
762 000	Kreis Höxter		
766 000	Kreis Lippe		
770 000	Kreis Minden-Lübbecke		
774 000	Kreis Paderborn		
		Ruhrgebiet	
		113 000	Essen, krfr. Stadt
		117 000	Mühlheim an der Ruhr, krfr. Stadt
		119 000	Oberhausen, krfr. Stadt
		512 000	Bottrop, krfr. Stadt
		513 000	Gelsenkirchen, krfr. Stadt
		562 000	Kreis Recklinghausen
		911 000	Bochum, krfr. Stadt
		913 000	Dortmund, krfr. Stadt
		914 000	Hagen, krfr. Stadt
		915 000	Hamm, krfr. Stadt
		916 000	Herne, krfr. Stadt
		954 000	Ennepe-Ruhr-Kreis
		978 000	Kreis Unna
Sauerland			
958 000	Hochsauerlandkreis		
962 000	Märkischer Kreis		
966 000	Kreis Olpe		
974 000	Kreis Soest		

Kurorte und Erholungsorte in Nordrhein-Westfalen

Nordrhein-Westfalen

Kurorte und Erholungsorte des Landes

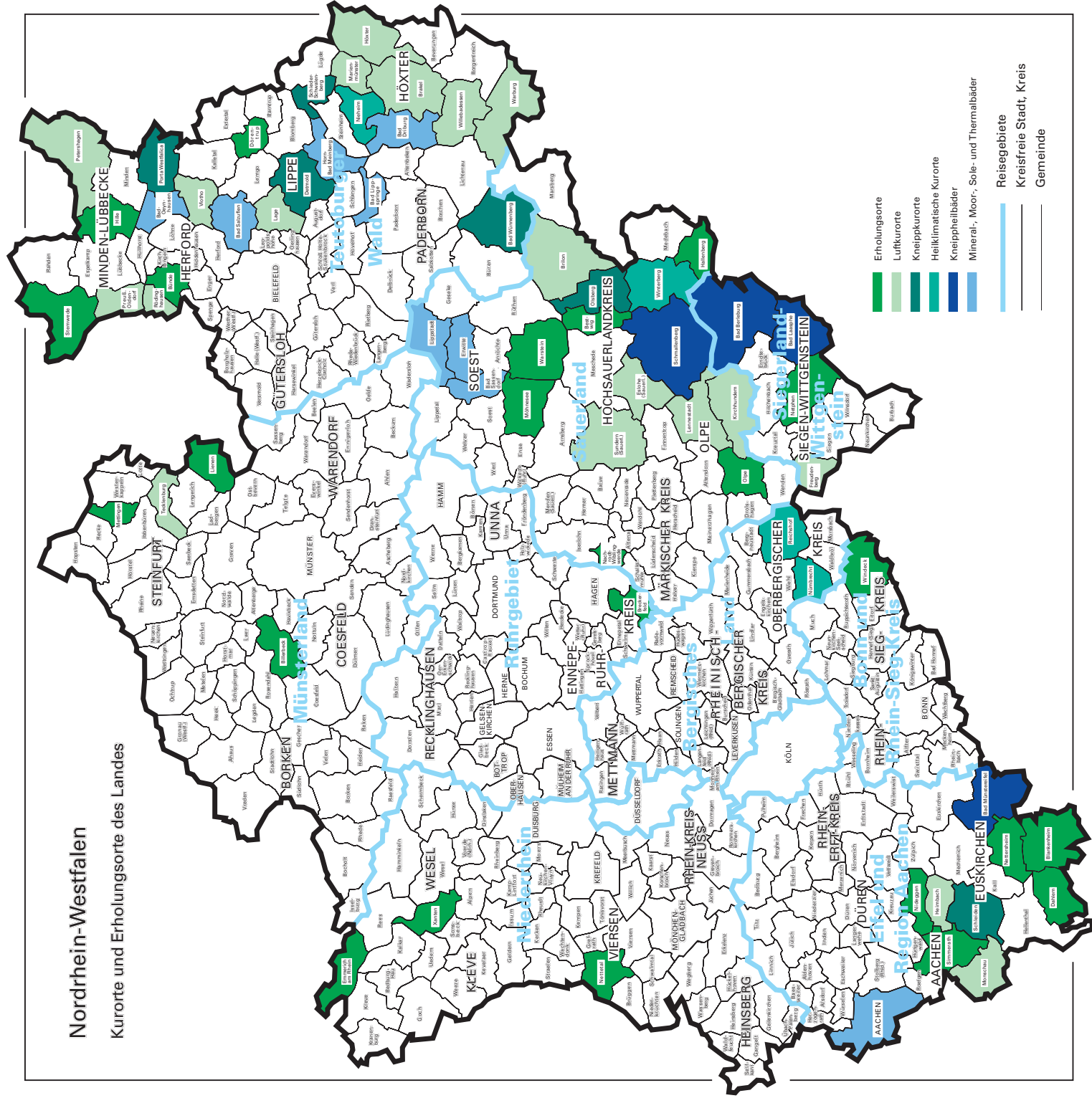

Kurorte und Erholungsorte in Nordrhein-Westfalen

Amtliche Schlüssel-Nummer	Gemeinde	Amtliche Schlüssel-Nummer	Gemeinde
Mineral-, Moor-, Sole- und Thermalbäder		noch: Luftkurort	
313 000	Aachen, krfr. Stadt	766 040	Lage, Stadt
762 004	Bad Driburg, Stadt	966 020	Lennestadt, Stadt
774 008	Bad Lippspringe, Stadt	762024	Marienmünster, Stadt
770 004	Bad Oeynhausen, Stadt	354 020	Monschau, Stadt
766 008	Bad Salzuflen, Stadt	770 028	Petershagen, Stadt
974 008	Bad Sassendorf	770 036	Preußisch-Oldendorf, Stadt
974 016	Erwitte, Stadt	758 028	Rödinghausen
766 032	Horn-Bad Meinberg, Stadt	958 044	Sundern (Sauerland), Stadt
974 028	Lippstadt, Stadt	758 036	Vlotho, Stadt
Heilklimatischer Kurort		762 036	Warburg, Stadt
762 028	Nieheim, Stadt	762 040	Willebadessen, Stadt
374 032	Nümbrecht	Erholungsort	
374 040	Reichshof	382 008	Bad Honnef, Stadt
958 048	Winterberg, Stadt	958 008	Bestwig
Kneippkurort		558 008	Billerbeck, Stadt
774 040	Bad Wünnenberg, Stadt	366 008	Blankenheim
958 012	Brilon, Stadt	758 004	Bünde, Stadt
766 020	Detmold, Stadt	954 004	Breckerfeld, Stadt
958 036	Olsberg, Stadt	366 012	Dahlem
770 032	Porta Westfalica, Stadt	766 024	Dörentrup
766 060	Schieder-Schwalenberg, Stadt	154 008	Emmerich am Rhein, Stadt
366 036	Schleiden, Stadt	958 020	Hallenberg, Stadt
566 088	Tecklenburg, Stadt	770 012	Hille
Kneippheilbad		358 016	Hürtgenwald
970 004	Bad Berleburg, Stadt	154 032	Kevelaer, Stadt
970 028	Bad Laasphe, Stadt	566 044	Lienen
366 004	Bad Münstereifel, Stadt	566 056	Mettingen
958 040	Schmallenberg, Stadt	974 032	Möhnesee
Luftkurort		962 044	Nachrodt-Wiblingwerde
762 016	Brakel, Stadt	970 032	Netphen, Stadt
958 016	Eslohe (Sauerland)	366 032	Nettersheim
970 016	Freudenberg, Stadt	166 016	Nettetal, Stadt
358 012	Heimbach, Stadt	358 044	Nideggen, Stadt
762 020	Höxter, Stadt	966 024	Olpe, Stadt
966 016	Kirchhundem	354 028	Simmerath
		770 044	Stemwede
		974 044	Warstein, Stadt
		382 076	Windeck
		170 052	Xanten, Stadt

Veröffentlichungen

Veröffentlichungen aus den Fachbereichen Außenhandel, Beherbergung und Straßenverkehrsunfälle

Außenhandel Nordrhein-Westfalens, nach Ländern

Inhalt: Dieser jährlich erscheinende Bericht enthält Ergebnisse des grenzüberschreitenden Warenverkehrs Nordrhein-Westfalens mit den Ländern der Europäischen Union und den übrigen Ländern. Dargestellt wird die Aus- und Einfuhrmenge sowie der Warenwert nach Ländergruppen, ausgewählten Ländern, Erdteilen und Ländern.

Bestell-Nr. G 34 3 2003 00

Preis: 1,90 EUR

Außenhandel Nordrhein-Westfalens, nach Güterabteilungen des Güterverzeichnis für die Produktionsstatistiken

Inhalt: Dieser jährlich erscheinende Bericht enthält Ergebnisse des grenzüberschreitenden Warenverkehrs Nordrhein-Westfalens mit den Ländern der Europäischen Union und den übrigen Ländern. Dargestellt wird die Aus- und Einfuhrmenge sowie der Warenwert nach Güterabteilungen und Ländern.

Bestell-Nr. G 35 3 2003 00

Preis: 17,60 EUR

Außenhandel Nordrhein-Westfalens, nach Warengruppen

Inhalt: Dieser jährlich erscheinende Bericht enthält Ergebnisse des grenzüberschreitenden Warenverkehrs Nordrhein-Westfalens mit den Ländern der Europäischen Union und den übrigen Ländern. Dargestellt wird die Aus- und Einfuhrmenge sowie der Warenwert nach Warengruppen und Ländern.

Bestell-Nr. G 36 3 2003 00

Preis: 20,20 EUR

Fachliche Auskünfte zu diesen Veröffentlichungen erteilt Ihnen gerne Siegfried Saitzek und Michael Schumann unter Telefon-Nr. 0211 9449-5822 bzw. 0211 9449-5820

Gäste und Übernachtungen im Reiseverkehr Nordrhein-Westfalens

Inhalt: Das Heft enthält vorläufige Ergebnisse von Ankünften, Übernachtungen und Aufenthaltsdauer der Gäste in nordrhein-westfälischen Beherbergungsstätten sowie die Zahl der Beherbergungsstätten, Gästebetten und die prozentuale Kapazitätsauslastung gegliedert nach Bade-, Kur-, Erholungsorten und sonstigen Gemeinden, nach Betriebsarten, Regionaleinheiten, Reisegebieten und nach Herkunftsländern. Dargestellt wird die Anzahl, die prozentuale Veränderung gegenüber dem Vorjahresmonat sowie die durchschnittliche Aufenthaltsdauer in Tagen.

Bestell-Nr. G 41 3 2006*)

Preis: 5,10 EUR (Jahresbezugspreis: 51,00 EUR)

Fachliche Auskünfte zu diesen Veröffentlichungen erteilen Ihnen gerne Markus Sesterhenn und Ursula Kuroczik unter Telefon-Nr. 0211 9449-5514 bzw. 0211 9449-5445.

Straßenverkehrsunfälle in Nordrhein-Westfalen

Inhalt: Der Monatsbericht enthält Ergebnisse von Straßenverkehrsunfällen und dabei Verunglückten in Nordrhein-Westfalen nach Unfallkategorien, nach Straßen-, Unfallarten, Unfalltypen, nach Tagesdatum, Ortslage, Art der Verkehrsbeteiligung, Unfallursachen und nach Fehlverhalten der Fahrzeugführer sowie die Anzahl der Verunglückten nach der Schwere der Verletzung, Altersgruppen und Geschlecht. Dargestellt werden die monatlichen und die kumulierten Zahlen, die Vorjahresergebnisse und die prozentuale Veränderung gegenüber den Vorjahreszeiträumen. Auf Gemeindeebene sind Ergebnisse nach Ortslage und Unfallkategorien enthalten.

Bestell-Nr. H 12 3 2006*)

Preis: 4,40 EUR (Jahresbezugspreis: 44,00 EUR)

Fachliche Auskünfte zu diesen Veröffentlichungen erteilen Ihnen gerne Petra Focks und Jörg Möller unter Telefon-Nr. 0211 9449-5517 bzw. 0211 9449-5482.

*) Bei Bestellungen bitte gewünschten Monat / Vierteljahr angeben (01 = Januar; 02 = Februar usw. bzw. 41 = 1. Vierteljahr; 42 = 2. Vierteljahr usw.)