



Statistische Berichte Niedersachsen

Landesamt für Statistik
Niedersachsen

L IV 2.3 - j / 2014

Umsätze und ihre Besteuerung

Ergebnisse der Umsatzsteuerstatistik (Veranlagungen) 2014

Detaillierte Tabellen



Niedersachsen

Zeichenerklärung

0 = (Nach Rundung) nichts vorhanden

. = Zahlenwert unbekannt oder aus

Geheimhaltungsgründen nicht veröffentlicht

X = Nachweis ist nicht sinnvoll, unmöglich, oder

Fragestellung trifft nicht zu

... = Angabe fällt später an

/ = Nicht veröffentlicht, weil nicht ausreichend genau

oder nicht repräsentativ

() = Aussagewert eingeschränkt, da Zahlenwert
statistisch relativ unsicher

D = Durchschnitt

p = vorläufige Zahl

r = berichtigte Zahl

s = geschätzte Zahl

dav. = davon. Mit diesem Wort wird die Aufgliederung einer
Gesamtmasse in sämtliche Teilmassen eingeleitet

dar. = darunter. Mit diesem Wort wird die Ausgliederung
einzelner Teilmassen angekündigt

RF = Rechtsform

Änderungen bereits bekanntgegebener Zahlen beruhen auf nachträglichen Berichtigungen.

Abweichungen in den Summen sind in der Regel auf das Runden der Einzelpositionen zurückzuführen.

Soweit nicht anders vermerkt ist, wurden die Tabellen im Landesamt für Statistik Niedersachsen erarbeitet und gelten für das Gebiet des Landes Niedersachsen.

Qualität

Sollte dem LSN nach Veröffentlichung dieser Publikation ein Fehler bekannt werden, so wird in der Online-Version darauf hingewiesen und der Fehler korrigiert. Die Online-Version finden Sie im Internet unter:

www.statistik.niedersachsen.de> Veröffentlichungen> Statistische Berichte Niedersachsen> Öffentliche Finanzen, Personal, Steuern bzw. in der Statistischen Bibliothek (Publikationsserver der Statistischen Ämter des Bundes und der Länder).

Der dazugehörige Qualitätsbericht steht Ihnen als kostenfreier Download im Publikationsangebot des Statistischen Bundesamtes unter dem Thema Öffentliche Finanzen & Steuern zur Verfügung:

www.destatis.de > Publikationen > Qualitätsberichte > Öffentliche Finanzen & Steuern

Information und Beratung

Auskünfte zu dieser Veröffentlichung unter:

E-Mail: Dezernat45@statistik.niedersachsen.de

Tel.: 0511 9898 - 3225 Dr. Dirk Soyka

Auskünfte aus allen Bereichen der amtlichen Statistik unter:

Tel.: 0511 9898 - 1132, 1134

Fax: 0511 9898 - 4132

E-Mail: auskunft@statistik.niedersachsen.de

Internet: www.statistik.niedersachsen.de

Herausgeber

Landesamt für Statistik Niedersachsen

Postfach 91 07 64

30427 Hannover

Erscheinungsweise: jährlich

Erschienen im Februar 2019

© Landesamt für Statistik Niedersachsen, Hannover 2019.

Vervielfältigung und Verbreitung, auch auszugsweise, mit Quellenangabe gestattet.

Inhalt

Textteil	Seite
Vorbemerkungen.....	4
Übersicht Besteuerungsvorgänge.....	10
Tabellenteil	
1. Umsatzsteuerpflichtige, deren steuerbarer Umsatz und Umsatzsteuer 2014 nach Wirtschaftsunterklassen.....	12
2. Umsatzsteuerpflichtige und deren Lieferungen und Leistungen 2014 nach Umsatzgrößenklassen und Wirtschaftsunterklassen.....	30
3. Umsatzsteuerpflichtige, deren Lieferungen und Leistungen 2014 nach Rechtsformen und ausgewählten Wirtschaftsunterklassen	84
4. Umsatzsteuerpflichtige, deren Lieferungen und Leistungen 2014 nach deren Besteuerung der Umsätze und Wirtschaftsabteilungen	102
5. Umsatzsteuerpflichtige, steuerbarer Umsatz und Umsatzsteuer 2014 in regionaler Gliederung.....	106

Vorbemerkungen

1. Grundlagen der Umsatzsteuerstatistik - Veranlagungen -

Die Umsatzsteuer ist nach der Einkommensteuer die bedeutendste Einnahme der öffentlichen Haushalte. Sie ist so konzipiert, dass bei jedem Verkauf (Produzent, Großhändler, Einzelhändler, Verbraucher) nur der zusätzlich geschaffene Mehrwert besteuert wird. Erreicht wird dies dadurch, dass für Unternehmen die gezahlte Umsatzsteuer als Vorsteuer abziehbar ist. Letztlich wird die Umsatzsteuer damit vom Verbraucher getragen, allerdings wird sie von den Unternehmen abgeführt. Zur Erhebung der Umsatzsteuer leisten die Unternehmen – monatlich oder vierteljährlich – Vorauszahlungen (als „Vorankündigungen“ bezeichnet), die dann später bei der Veranlagung mit der Steuerschuld verrechnet werden.

Die Umsatzsteuerstatistik (Vorankündigungen) wird seit 1996 jährlich durchgeführt, in den Jahren davor nur alle zwei Jahre. Da sie auf den Umsatzsteuervorauszahlungen der Unternehmen basiert, können bereits rd. 14 Monate nach Ablauf des Berichtsjahres Ergebnisse vorgelegt werden. Sie enthält allerdings Lücken: Sogenannte Jahresmelder sowie Kleinunternehmen mit einem Umsatz unter 17 500 Euro werden nicht erfasst.

Als Ergänzung wurde daher erstmals für das Berichtsjahr 2006 die Umsatzsteuerstatistik (Veranlagungen) durchgeführt. Sie bildet den Besteuerungsprozess ab. Die Angaben zu den Umsätzen sind daher genauer, und sie enthält auch die Jahresmelder und die Kleinunternehmen. Allerdings dauert es wesentlich länger, bis die Ergebnisse vorliegen, da zunächst die gesetzlichen Abgabefristen abgewartet werden müssen.

In diesem Bericht werden die Ergebnisse der Umsatzsteuerstatistik (Veranlagungen) des Jahres 2014 dargestellt. Die Ergebnisse der Umsatzsteuerstatistik (Vorankündigungen) des Jahres 2014 liegen bereits vor.

1.1 Steuerrechtliche Begriffe

Steuerpflichtige

Als Umsatzsteuerpflichtig gelten Unternehmen in der steuerrechtlichen Definition des § 2 Abs. 1 Umsatzsteuergesetz (UStG). Danach ist Unternehmer, wer eine gewerbliche oder berufliche Tätigkeit selbstständig und nachhaltig zur Erzielung von Einnahmen ausübt, auch wenn die Gewinnabsicht fehlt oder eine Personenvereinigung nur ihren Mitgliedern gegenüber tätig wird. Die Körperschaften des öffentlichen Rechts sind nur im Rahmen ihrer Betriebe gewerblicher Art und ihrer land- oder forstwirtschaftlichen Betriebe gewerblich oder beruflich tätig.

Alle Umsätze werden am Hauptsitz des Unternehmens erfasst und statistisch auch nur dort nachgewiesen. Etwa

vorhandene Zweigniederlassungen (Filialen, bei Organschaften Tochterunternehmen) bilden steuerrechtlich eine Einheit mit dem Hauptunternehmen. Das bedeutet auch, dass in Niedersachsen nur Umsätze von Unternehmen nachgewiesen werden, die ihren Sitz in Niedersachsen haben. Beispielsweise werden die niedersächsischen Umsätze von Einzelhandelsketten, die ihren Sitz in einem anderen Bundesland haben, vollständig dort verbucht. Gleiches gilt für die Regionalergebnisse innerhalb Niedersachsens.

Nichtselbstständig im Sinne des Umsatzsteuergesetzes sind juristische Personen des bürgerlichen Rechts, wenn sie nach dem Gesamtbild der tatsächlichen Verhältnisse finanziell, wirtschaftlich und organisatorisch in ein Unternehmen eingegliedert sind (Organgesellschaft gem. § 2 Abs. 2 UStG). Organgesellschaften bilden zusammen mit dem Organträger einen Organkreis. Steuerbar sind lediglich die Außenumsätze des Organkreises, die vom Organträger zu versteuern sind.

Aus statistischer Sicht kann die Zuordnung des Organkreises zu einem Wirtschaftszweig problematisch sein, wenn die Organgesellschaften unterschiedliche wirtschaftliche Schwerpunkte haben.

Steuerbarer Umsatz

Der Umsatzsteuer unterliegen die folgenden Umsätze (§ 1 Abs. 1 UStG):

I. Lieferungen und Leistungen

die Lieferungen und sonstigen Leistungen, die ein Unternehmen im Inland gegen Entgelt im Rahmen seines Unternehmens ausführt.

II. Innergemeinschaftliche Erwerbe

der innergemeinschaftliche Erwerb im Inland gegen Entgelt;

III. Einfuhr aus einem Drittland

die Einfuhr von Gegenständen aus dem Drittlandsgebiet (Länder außerhalb der Europäischen Union) in das Inland (Einfuhrumsatzsteuer). Die Einfuhrumsatzsteuer ist nicht Bestandteil der Umsatzsteuerstatistik (Veranlagungen).

Der Umsatzsteuertatbestand *innergemeinschaftlicher Erwerb ist grundsätzlich gegeben, wenn ein Unternehmen von einem anderen Unternehmen einen Gegenstand erwirbt und dieser Gegenstand vom Gebiet eines anderen EU-Mitgliedstaates in das Inland gelangt*. Seit der Einführung des Europäischen Binnenmarktes am 1. Januar 1993 gehört der innergemeinschaftliche Erwerb zu den steuerbaren Umsätzen (vgl. Abschnitt 1.2) und bildet mit den Lieferungen und Leistungen zusammen den Begriff „*steuerbarer Umsatz*“.

Nur die Lieferungen und Leistungen sind mit dem bis zur Umsatzsteuerstatistik 1992 verwendeten Begriff der „steuerbaren Umsätze“ vergleichbar.

Steuerbefreiungen (steuerfreie Umsätze)

Bei den Steuerbefreiungen (§ 4 Nr. 1 bis 28; § 25 Abs. 2 UStG) wird zwischen Umsätzen, bei denen ausdrücklich ein *Recht auf Vorsteuerabzug* besteht und solchen ohne Recht auf Vorsteuerabzug unterschieden.

Steuerfrei mit Vorsteuerabzug sind beispielsweise Ausfuhrlieferungen und Lohnveredelungen für ausländische Auftraggeber, die innergemeinschaftlichen Lieferungen, Umsätze für die Seeschifffahrt und die Luftfahrt, der grenzüberschreitende Güterverkehr, Reiseleistungen außerhalb des Gebietes der Europäischen Wirtschaftsgemeinschaft.

Kein Recht auf Vorsteuerabzug besteht bei Geld-, Kredit- und Wertpapierumsätzen, Vermietung und Verpachtung von Grundstücken, Umsätzen, die anderen umsatzbezogenen Verkehrssteuern wie Grunderwerb-, Wett- u. Lotterien-, oder Versicherungssteuer unterliegen sowie bestimmte Leistungen des Gesundheits- und Sozialwesens.

Bemessungsgrundlage

Der Umsatz bemisst sich

- bei Lieferungen, sonstigen Leistungen und innergemeinschaftlichen Erwerben im Allgemeinen nach dem Entgelt (§ 10 Abs. 1 UStG);
- bei unentgeltlichen Leistungen nach dem Einkaufspreis bzw. den Selbstkosten, den entstandenen Kosten oder den Aufwendungen (§ 10 Abs. 4 UStG);

Die Umsatzsteuer ist grundsätzlich nach *vereinbarten* Entgelten (Sollbesteuerung) zu berechnen (§ 16 Abs. 1 UStG). Dies bedeutet, dass die Versteuerung des Umsatzes zum Zeitpunkt des Bewirkens der Leistung und nicht zum Zeitpunkt der Rechnungserteilung bzw. -bezahlung erfolgt. Die Steuer selbst gehört nicht zur Bemessungsgrundlage. Die Steuerberechnung nach vereinnahmten Entgelten (Ist-Besteuerung) kann auf Antrag solchen Unternehmen gestattet werden, deren Gesamtumsatz im Vorjahr nicht mehr als 500 000 € betragen hat, oder die von der Buchführungspflicht befreit sind; auch den Angehörigen freier Berufe steht diese Möglichkeit offen (§ 20 UStG).

Steuersätze

Die Umsatzsteuer für steuerpflichtige Umsätze beträgt im Berichtszeitraum 19 % (allgemeiner Steuersatz) der Bemessungsgrundlage (§ 12 Abs. 1 UStG). Sie ermäßigt sich für eine Reihe von Umsätzen (§ 12 Abs. 2 UStG) auf 7 %, z.B. für die Lieferungen, die Einfuhr und den innergemeinschaftlichen Erwerb von land- und forstwirtschaftlichen Erzeugnissen, Futtermitteln, Lebensmitteln, Waren

des Buchhandels und Erzeugnissen des grafischen Gewerbes, Kunstgegenständen und Sammlungen; für bestimmte Leistungen kultureller und unterhaltender Art; für die Leistungen gemeinnütziger, mildtätiger und kirchlicher Einrichtungen; für die Personenbeförderung mit bestimmten Beförderungsmitteln.

Besondere Regelungen gelten für die im Rahmen eines land- und forstwirtschaftlichen Betriebes ausgeführten Umsätze (Besteuerung nach *Durchschnittssätzen* gem. § 24 UStG). Die Steuersätze betragen für die in der Vorschrift im Einzelnen aufgeführten Lieferungen und den Eigenverbrauch entweder 5,5%, 10,7% oder 19,0 %. Daneben besteht für die Unternehmen ein Optionsrecht, ihre Umsätze nach den allgemeinen Vorschriften, d.h. nach den Regelsteuersätzen zu versteuern.

Für den größten Teil der land- und forstwirtschaftlichen Umsätze werden Steuern in gleicher Höhe festgesetzt wie die diesen Umsätzen zuzurechnenden Vorsteuern (Vorsteuerpauschale), sodass keine Zahlungsverpflichtung entsteht, während die Leistungsempfänger die ihnen in Rechnung gestellte Umsatzsteuer als Vorsteuer geltend machen können.

Vorsteuerabzug

Kernstück des Mehrwertsteuersystems ist der Vorsteuerabzug. Das Unternehmen kann die ihm im Geschäftsverkehr von anderen Unternehmen gesondert in Rechnung gestellte Umsatzsteuer als Vorsteuerbetrag von seiner Steuerschuld absetzen. Dadurch wird gewährleistet, dass der Preis z.B. einer Ware nicht von der unterschiedlichen Anzahl der jeweils durchlaufenden Produktions- und Absatzstufen kumulativ belastet wird. Besteuert wird folglich nur der Mehrwert. Zu den abziehbaren Vorsteuern zählt auch die entrichtete Einfuhrumsatzsteuer auf Importe, die Unternehmenszwecken dienen sowie die Steuern für den innergemeinschaftlichen Erwerb von Gegenständen für das Unternehmen. Zur Vereinfachung des Besteuerungsverfahrens können die abziehbaren Vorsteuerbeträge für bestimmte Berufs- und Gewerbebezüge nach allgemeinen Durchschnittssätzen (v.H. - Sätze auf die getätigten Umsätze) errechnet werden (§ 23 UStG).

Kleinunternehmen

Eine Sonderregelung sieht das Umsatzsteuerrecht für sogenannte *Kleinunternehmen* vor. Von ihnen wird die geschuldete Umsatzsteuer nicht erhoben, wenn der nach vereinnahmten Entgelten bemessene Gesamtumsatz (zuzüglich der darauf entfallenden Steuer, abzüglich der darin enthaltenen Umsätze von Wirtschaftsgütern des Anlagevermögens) im vorangegangenen Kalenderjahr 17 500 € nicht überstiegen hat und im laufenden Jahr 50 000 € voraussichtlich nicht übersteigen wird (§ 19 Abs. 1 UStG). Diese Kleinunternehmen sind dann nicht berechtigt, die ihnen in Rechnung gestellten Vorsteuer-

beträge in Abzug zu bringen. Ein Verzicht auf die Steuerbefreiung ist gem. § 19 Abs. 2 UStG allerdings möglich.

Umsatzsteuer-Voranmeldung

Das Unternehmen hat im Vorgriff auf die Jahresveranlagung für den Voranmeldungszeitraum eine Voranmeldung abzugeben und eine Umsatzsteuer-Vorauszahlung zu leisten. Hat die Steuer für das vorangegangene Kalenderjahr mehr als 7 500 € betragen, gilt als Voranmeldungszeitraum der Kalendermonat, sonst das Kalendervierteljahr (§ 18 UStG). Bei Vorjahressteuern von weniger als 1 000 € kann das steuerpflichtige Unternehmen von der Abgabe der Voranmeldungen und Entrichtung der Vorauszahlungen befreit werden. Die im Rahmen der Umsatzsteuerstatistik (Veranlagungen) ermittelte Vorauszahlung enthält nicht die Steuer auf die Einfuhr von Gegenständen in das deutsche Zollgebiet (Einfuhrumsatzsteuer).

Veranlagungen

Nach Ablauf des jeweiligen Jahres müssen die Unternehmen eine Umsatzsteuererklärung abgeben. Bei der Veranlagung in den Finanzämtern werden die mit den Voranmeldungen geleisteten Vorauszahlungen mit der Steuerschuld verrechnet.

1.2 Änderungen im Umsatzsteuerrecht nach Einführung des EU-Binnenmarktes

Die mit dem Gesetz zur Anpassung des Umsatzsteuergesetzes und anderer Rechtsvorschriften an den EU-Binnenmarkt verbundenen Regelungen haben sich erstmals in den Ergebnissen der Umsatzsteuerstatistik 1994 niedergeschlagen. Die wesentlichen Änderungen, die besonders bei einem längerfristigen Statistikvergleich berücksichtigt werden sollten, sind:

- (1) Beseitigung der Steuergrenzen und Grenzkontrollen:
Seit dem 1. Januar 1993 sind innergemeinschaftlich die steuerlichen Grenzen im Bereich der Umsatzsteuer weggefallen. Einfuhrumsatzsteuer wird für den innergemeinschaftlichen Warenverkehr ebenfalls nicht mehr erhoben.
- (2) Ursprungslandprinzip für private Verbraucher:
Der private Verbraucher kann jetzt ohne wert- und mengenmäßige Beschränkungen Waren für seinen persönlichen Bedarf aus jedem anderen EU Mitgliedstaat einführen.
- (3) Bestimmungslandprinzip für Warenverkehr zwischen Unternehmen und bei Lieferungen neuer Fahrzeuge:
Der innergemeinschaftliche grenzüberschreitende Warenverkehr zwischen Unternehmen erfolgt weiterhin ohne umsatzsteuerliche Belastung. An die Stelle der bisherigen Besteuerung der Einfuhr tritt jetzt die Besteuerung des innergemeinschaftlichen Erwerbs von Gegenständen im Bestimmungsland. Dieses Prinzip gilt

auch bei innergemeinschaftlichen Lieferungen von neuen Fahrzeugen.

- (4) Warenverkehr mit Drittstaaten:
Die Besteuerung bei der Einfuhr und die Steuerbefreiung bei der Ausfuhr werden grundsätzlich auf den Warenverkehr mit Drittstaaten beschränkt.
- (5) Lieferungen an steuerbefreite Unternehmen:
Bei innergemeinschaftlichen Lieferungen an steuerbefreite Unternehmen, wie Kleinunternehmen, land- und forstwirtschaftliche Unternehmen und nicht steuerpflichtige juristische Personen, erfolgt eine Besteuerung grundsätzlich im Bestimmungsland.
- (6) Steuerentlastung im Ursprungsland:
Soweit bei einer innergemeinschaftlichen Lieferung eine Besteuerung in einem anderen EU-Mitgliedstaat (Bestimmungsland) erfolgt, werden diese Lieferungen im Ursprungsland von der Steuer entlastet.
- (7) Grenzüberschreitende Güterbeförderungen:
Diese waren früher steuerbefreit. Innergemeinschaftliche Güterbeförderungen werden jetzt grundsätzlich am Abgangsort besteuert. Hat das Unternehmen, das die Leistung empfängt in einem anderen Mitgliedstaat eine Umsatzsteuer- Identifikationsnummer, so ist die Güterbeförderung grundsätzlich dort zu besteuern.

1.3 Gesetzliche Grundlagen

Grundlage für die Durchführung der Umsatzsteuerstatistik 2014 ist das

- Gesetz über Steuerstatistiken (StStatG) Artikel 35 Jahressteuergesetz 1996 vom 11. Oktober 1995 (BGBl. S. 1250) zuletzt geändert durch Artikel 19 des Gesetzes vom 25. Juli 2014 (BGBl. I S. 1266).

in Verbindung mit dem

- Bundesstatistikgesetz vom 22. Januar 1987 (BGBl. I S. 462, 565), zuletzt geändert durch Artikel 13 des Gesetzes vom 25.07.2013 (BGBl. I S. 2749).

Für die Erfassung und Besteuerung der Umsätze und innergemeinschaftlichen Erwerbe sind folgende Gesetze, Verordnungen und Richtlinien maßgebend:

- Umsatzsteuergesetz (UStG) in der Fassung der Bekanntmachung vom 21. Februar 2005 (BGBl. I S. 386) und dazu durchgeführte Änderungen.
- Umsatzsteuer-Durchführungsverordnung (UStDV) in der Fassung der Bekanntmachung vom 21. Februar 2005 (BGBl. I S. 434) und dazu durchgeführte Änderungen.
- Umsatzsteueranwendungserlass (UStAE) in der jeweils gültigen Fassung (ab 1.11.2010).

Maßgeblich für die Umsatzsteuerstatistik 2014 ist die im Erhebungsjahr geltende Fassung der Gesetze.

2. Durchführung der Statistik

Da für diese Statistik die Umsatzsteuerveranlagungen ausgewertet werden, können erst rd. 4 Jahre nach Ablauf des Berichtsjahres Ergebnisse vorgelegt werden.

2.1 Erhebungseinheiten

Als Erhebungseinheit der Statistik gilt das steuerpflichtige Unternehmen, wie es im § 2 des Umsatzsteuergesetzes definiert ist. Gehören zu einem Unternehmen mehrere örtliche Einheiten (z.B. Zweigniederlassungen oder Organgesellschaften), so bilden diese steuerrechtlich mit dem Gesamtunternehmen eine Einheit. Alle Umsätze werden am Hauptsitz (i.d.R. Sitz der Geschäftsleitung) des Unternehmens erfasst und statistisch nachgewiesen.

Zu *Doppelzählungen* ein und desselben Unternehmens kann es dadurch kommen, dass bei Inhaberwechsel, Änderung der Rechtsform, Sitzverlagerung u.a. innerhalb des Besteuerungsjahres mehr als eine (natürliche oder juristische) Person als Steuerpflichtiger in Erscheinung tritt. Die ausgewiesenen Umsätze sind davon jedoch nicht berührt.

Die im Zeitablauf sich ergebende Umsatzentwicklung (der Wirtschaft insgesamt oder einzelner Branchen) wird z. T. erheblich von Fluktuationen innerhalb des Berichtskreises beeinflusst, ausgelöst z.B. durch Firmenneugründungen, -zusammenschlüsse oder -auflösungen, wirtschaftliche Schwerpunktverlagerungen bzw. wirtschaftssystematische Neuzuordnungen.

2.2 Erhebungsmerkmale

Die benötigten Daten werden nicht durch Befragung der Steuerpflichtigen erhoben, sondern von der Finanzverwaltung auf Datenträgern zur Verfügung gestellt. Die Umsatzsteuerstatistik (Veranlagungen) enthält mehr Merkmale als die Umsatzsteuerstatistik (Voranmeldungen), dabei handelt es sich aber i.d.R. um eine differenziertere Aufgliederung von Merkmalen, die auch in der Umsatzsteuerstatistik (Voranmeldungen) vorhanden sind.

Im Einzelnen werden folgende Merkmale erhoben:

a) *qualitative Merkmale*

- Gemeindekennzahl (als Kennziffer für den Unternehmenssitz);
- Gewerbekennzahl (nach der Klassifikation der Wirtschaftszweige, Ausgabe 2008);
- Rechtsform;
- Beginn und Ende der Steuerpflicht;
- Istbesteuerung nach § 20 Abs. 1 UStG;

Unternehmen mit einem Vorjahresumsatz von höchstens 500 000 €,

- Nicht Buchführungspflichtige oder Freiberufler; Regelbesteuerung land- und forstwirtschaftlicher Betriebe nach § 24 Abs. 4 UStG;
- Vorsteuer nach allgemeinen Durchschnittssätzen gem. § 23 UStG;
- Organschaft nach § 2 Abs. 2 Nr. 2 UStG (Organkreis).

b) *quantitative Merkmale*

- Lieferungen, Leistungen und innergemeinschaftliche Erwerbe des Vorjahres;
- Umsatzsteuer-Vorauszahlungssoll des Vorjahres;
- Steuerfreie Umsätze:
 - mit Vorsteuerabzug,
 - ohne Vorsteuerabzug;
- Steuerfreie innergemeinschaftliche Erwerbe;
- Steuerpflichtige Umsätze und innergemeinschaftliche Erwerbe:
 - zu 19 %,
 - zu 7 %;
- Umsätze, die anderen Steuersätzen unterliegen;
- Umsätze der nach Durchschnittssätzen besteuerten land- und forstwirtschaftlichen Betriebe (§ 24 Abs. 1 UStG);
- Umsatzsteuer vor Abzug der Vorsteuer- und Kürzungsbeträge;
- Abziehbare Vorsteuerbeträge;
- Umsatzsteuer-Vorauszahlung;
- Umsatzsteuer bei Leistungen nicht im Erhebungsgebiet ansässiger Unternehmen (Abzugsverfahren gem. §§ 51 ff. UStDV).

3. Ergebnisdarstellung

3.1 Erhebungsumfang

In die Statistik wurden alle Unternehmen mit Hauptsitz in Niedersachsen einbezogen, die für das Jahr 2014 in Niedersachsen zur Umsatzsteuer veranlagt wurden.

In der Statistik **nicht erfasst** sind somit:

- Angehörige freier Berufe im Bereich der Humanmedizin, sofern sie ausschließlich Leistungen erbracht haben, deren Entgelte steuerfrei sind (§ 4 Ziffer 14 UStG);
- die überwiegende Mehrheit der land- und forstwirtschaftlichen Betriebe, für die auf Grund der Durchschnittsbesteuerung nach § 24 Abs. 1 UStG keine Steuerzahllast entsteht;
- Unternehmen mit steuerbaren Umsätzen, von denen der ganz überwiegende Anteil jedoch nicht steuerpflichtig war;
- Unternehmen (Organtöchter), die finanziell, wirtschaftlich und organisatorisch vom Organträger abhängig sind und mit diesem zusammen steuerlich veranlagt werden.

Folgende Umsätze steuerlich erfasster Unternehmen sind in der Statistik nicht oder nicht in voller Höhe ausgewiesen :

- nichtsteuerbare Umsätze;
- steuerfreie Bank- und Versicherungsumsätze ohne Berechtigung zum Vorsteuerabzug.

Die nachgewiesenen Umsätze enthalten nicht die Umsatzsteuer.

3.2 Systematische Untergliederung

Die in die Umsatzsteuerstatistik (Veranlagungen) einzubeziehenden Tatbestände werden nach einem bundeseinheitlichen Programm aufbereitet.

a) Wirtschaftssystematische Zuordnung

Von besonderer Bedeutung ist die detaillierte Gliederung der Unternehmensdaten nach wirtschaftlicher Zweckbestimmung, die anhand der Klassifikation der Wirtschaftszweige - in einer speziell für die Steuerstatistiken abgeleiteten Fassung - vorgenommen wird. Da nach geltendem Recht das Gesamtunternehmen Steuersubjekt ist, kann die branchenmäßige Zuordnung auch nur für die unternehmerischen Aktivitäten insgesamt erfolgen. Ein Unternehmen, das in verschiedenen Branchen tätig ist, z.B. Reparatur und Handel, wird folglich mit seinem Gesamtumsatz der Branche zugeordnet, in welcher der wirtschaftliche Schwerpunkt liegt. Dabei macht gerade bei Unternehmen mit einem sehr differenzierten Produktions- oder Dienstleistungsprogramm die wirtschaftssystematische Zuordnung insoweit Schwierigkeiten, als genauere Angaben über den Umfang bestimmter Funktionen aus den Besteuerungsdaten nicht immer klar hervorgehen.

- b) Die Umsatzsteuerstatistik (Veranlagungen) wird ab dem Berichtsjahr 2009 nach der Klassifikation der Wirtschaftszweige, Ausgabe 2008 (WZ 2008) aufbereitet. Im Vergleich zur bisher gültigen WZ 2003 gab es relativ große Verschiebungen, so dass Vergleiche mit früheren Jahren für viele Wirtschaftszweige nicht aussagekräftig sind. Die WZ 2008 mit Erläuterungen sowie ein Umsteigeschlüssel zwischen der WZ 2003 und der WZ 2008 sind kostenlos beim Statistischen Bundesamt unter www.destatis.de erhältlich.

c) Rechtsformen

Die nach Rechtsformen der umsatzsteuerpflichtigen Unternehmen gegliederten Ergebnisse beziehen sich auf

- Einzelunternehmen (natürliche Personen); Personengesellschaften (OHG, KG, GmbH & Co. KG usw.);
- Aktiengesellschaften, Kommanditgesellschaften auf Aktien, bergrechtliche Gewerkschaften;

- Gesellschaften mit beschränkter Haftung;
- Erwerbs- und Wirtschaftsgenossenschaften (z.B. Kreditgenossenschaften, landwirtschaftliche Nutzungs- und Verwertungsgenossenschaften, Realgemeinden);
- Betriebe gewerblicher Art von Körperschaften des öffentlichen Rechts (z.B. Staatsbanken, öffentliche Sparkassen, öffentlich-rechtliche Versorgungs-, Verkehrs- und Hafenbetriebe);
- Sonstige Rechtsformen (u.a. sonstige juristische Personen des privaten Rechts wie Versicherungsvereine auf Gegenseitigkeit, nicht rechtsfähige Vereine, Anstalten, Stiftungen und andere Zweckvermögen, Gebietskörperschaften, ausländische Rechtsformen).

3.3 Regionale Gliederung

Die Ergebnisdarstellung in regionaler Untergliederung für die niedersächsischen Landkreise und kreisfreien Städte (und zusätzlich für größere kreisangehörige Städte) beschränkt sich hier auf eine systematische Untergliederung nach einigen zusammengefassten Wirtschaftshauptbereichen. Darüber hinaus liegen Ergebnisse in differenzierter wirtschaftlicher Unterscheidung bis auf Gemeindeebene vor, die selbstverständlich unter Wahrung des Steuergeheimnisses auf Wunsch zur Verfügung gestellt werden können. Bei der Beurteilung der Ergebnisse ist zu beachten, dass für die Umsatzbesteuerung das Finanzamt zuständig ist, von dessen Bezirk aus der Unternehmer sein Unternehmen ganz oder vorwiegend betreibt (§ 21 Abs. 1 Abgabenordnung). Bei Mehrbetriebsunternehmen, deren Produktion und Absatzstruktur sich über verschiedene Standorte erstreckt, bedeutet dies, dass die Umsätze nicht entsprechend der regionalen Verteilung der einzelnen Zweigniederlassungen nachgewiesen werden können. Ähnliches gilt für Organgesellschaften (Organtöchter), die nach dem Umsatzsteuerrecht mit der Organmutter einen Steuerpflichtigen (=Organkreis) bilden. Der Aussagewert der statistischen Ergebnisse ist deshalb i.d.R. umso geringer, je kleiner die Gebietseinheit ist, auf die sie sich beziehen. Angesichts der wirtschaftlichen und rechtlichen Verflechtungen von Unternehmen besonders bei Industrie und Handel sind daher dem Erkenntniswert der Umsatzsteuerstatistik (Veranlagungen) selbst auf Landesebene gewisse Grenzen gesetzt.

3.4 Geheimhaltung

Das Steuer- sowie das Statistikgeheimnis verpflichten die Statistischen Ämter zur Geheimhaltung der Daten der einzelnen Steuerpflichtigen. Es dürfen daher keine Angaben über einzelne Steuerpflichtige veröffentlicht werden. Darüber hinaus muss auch gewährleistet sein, dass aus den zusammenfassenden Tabellen keine Rückschlüsse auf einzelne Steuerpflichtige gezogen werden können. Dies könnte der Fall sein, wenn einzelne Felder nur gering besetzt sind oder einzelne Unternehmen aufgrund ihrer Größe die Gesamtsumme dominieren. Die Angaben in

diesen Feldern können nicht veröffentlicht werden (primäre Geheimhaltung). Um die Rückrechnung dieser primären Geheimhaltung zu verhindern, müssen i. d. R. weitere Felder gesperrt werden (sekundäre Geheimhaltung). Je stärker die Daten untergliedert werden (z. B. nach der Wirtschaftssystematik und/oder regional), desto mehr Geheimhaltungsfälle treten auf.

3.5 Veröffentlichungskonzept

Dieser Bericht enthält die Ergebnisse der Umsatzsteuer-statistik (Veranlagungen) des Jahres 2014. Zusätzliche Sonderauswertungen sind auf Anfrage und gegen Kostenerstattung möglich. Das Statistische Bundesamt veröffentlicht Angaben zu ganz Deutschland sowie auf Länderebene in der Fachserie 14 Reihe 8.2 – Umsatzsteuer-statistik (Veranlagungen).

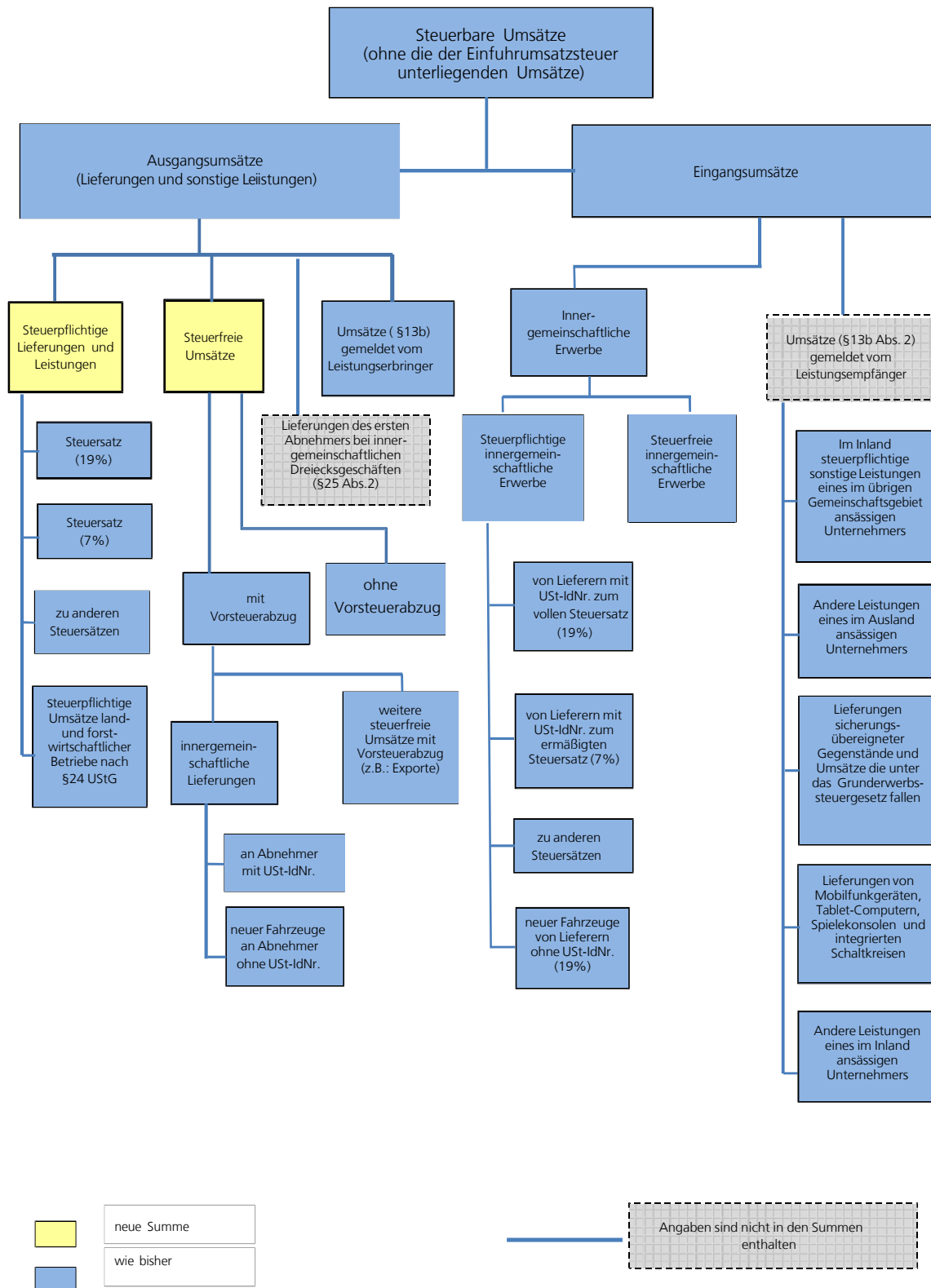

Tabellenteil

1. Umsatzsteuerpflichtige, deren steuerbarer Umsatz und Umsatzsteuer 2014 nach Wirtschaftsunterklassen

Systematik-Nr.	Wirtschaftszweig	Steuerpflichtige	Ins-gesamt	Steuerbarer Umsatz		Umsatzsteuer vor Abzug der Vorsteuer		Abziehbare Vorsteuerbeträge einschl. Berichtigung	Verbleibende Umsatzsteuer
				Lieferungen und Leistungen	Innergemeinschaftliche Erwerbe	Insgesamt	dar. Steuerpflichtige Lieferungen und Leistungen		
		Anzahl	1 000 €						
A - S	Insgesamt	531 358	619 629 200	559 861 392	59 702 166	79 221 886	62 569 063	72 991 509	6 230 359
A	Land- und Forstwirtschaft, Fischerei	34 310	12 084 898	11 642 492	442 235	956 868	882 518	1 013 045	-56 178
01	Landwirtschaft, Jagd u. damit verb. Tätigkeiten	32 806	11 474 412	11 040 768	433 473	861 160	788 425	951 610	-90 450
01.1	Anbau einjähriger Pflanzen	16 216	2 988 632	2 909 957	78 662	201 006	188 279	218 282	-17 277
01.11	Anbau v.Getr.(oh. Reis), Hülsenfr. u. Ölsaaten	15 954
01.12	Anbau von Reis	1
01.13	Anbau v.Gemüse u.Melonen sow. Wurzeln u.Knollen	172	344 329	318 252	26 077	27 038	23 338	32 087	-5 049
01.13.1	Anbau von Gemüse und Melonen	146	178 794	158 665	20 128	14 214	11 639	16 100	-1 886
01.13.2	Anbau v.Kartoffeln sow. sonst. Wurzeln u.Knollen	26	165 535	159 586	5 949	12 824	11 699	15 987	-3 163
01.16	Anbau von Faserpflanzen	1
01.19	Anbau von sonstigen einjährigen Pflanzen	88	49 226	46 981	2 245	3 190	2 209	3 676	-487
01.19.1	Anbau von Zierpflanzen zum Schnitt	74	45 068	42 942	2 126	2 943	1 992	3 401	-458
01.19.2	Erzeugung v. Blumensamen	1
01.19.9	Anbau v.sonst.einjährig.Pflanzen a.n.g.	13
01.2	Anbau mehrjähr.Pflanzen	447	92 605	86 455	6 134	4 685	4 037	4 270	415
01.21	Anbau von Wein- und Tafeltrauben	5
01.24	Anbau von Kern- und Steinobst	392	78 545	73 477	5 052	3 778	3 264	3 322	457
01.25	Anbau v. sonstigem Obst und Nüssen	24	9 106	8 528	578	713	651	819	-106
01.25.1	Anbau von Erdbeeren	12	1 599	1 119	480	132	86	66	66
01.25.9	Anbau v. sonst. Obst (oh. Erdbeeren) u. Nüss.	12	7 506	7 409	98	581	564	753	-172
01.28	Anb. v.Gewürzpfl.,Pfl.f.arom.,nark.u.pharm.Zw.	1
01.29	Anbau sonstiger mehrjähriger Pflanzen	25
01.3	Betr.v.Baumschulen sow.Anb.v.Pfl.z.Vermehr.zw.	510	234 747	198 778	35 964	20 082	15 686	15 372	4 710
01.30.1	Anbau v.Zimmerpflanzen, Beet- und Balkonpflanzen	122	100 886	83 165	17 721	8 861	6 461	7 123	1 738
01.30.2	Betrieb von Baumschulen	388	133 861	115 613	18 244	11 221	9 224	8 249	2 972
01.4	Tierhaltung	5 614
01.41	Haltung von Milchkühen	1 262	573 380	566 895	6 483	32 359	30 706	44 095	-11 736
01.42	Haltung von anderen Rindern	179	59 520	57 806	1 713	4 076	3 879	4 761	-685
01.43	Haltung von Pferden und Eseln	366	113 531	106 480	7 051	15 547	13 222	13 862	1 685
01.44	Haltung von Kamelen	3
01.45	Haltung von Schafen und Ziegen	223
01.46	Haltung von Schweinen	2 023	1 252 176	1 217 008	35 168	86 960	83 558	105 237	-18 277
01.47	Haltung von Geflügel	1 119	2 644 290	2 527 028	117 261	174 373	162 316	225 812	-51 439
01.49	Sonstige Tierhaltung	439	184 780	170 717	14 063	15 474	13 908	15 666	-192
01.5	Gemischte Landwirtschaft	7 720	1 789 237	1 750 699	38 507	109 438	102 995	118 099	-8 661
01.6	Erbring. v. landwirtsch. Dienstleistungen	2 294	1 522 732	1 430 290	92 337	194 412	167 130	184 076	10 336
01.61	Erbr.v. landw. Dienstl. für den Pflanzenbau	1 218	682 748	674 996	7 746	117 786	115 777	94 247	23 539
01.62	Erbr.v. landw. Dienstl. für die Tierhaltung	799	197 746	194 755	2 991	24 549	23 261	18 049	6 500
01.63	Nach d.Ernte anf.Tätigk.i.d.pflanzl.Erzeugung	40	18 459	18 385	75	2 931	2 903	2 394	537
01.64	Saatgutaufbereitung	237	623 778	542 154	81 525	49 145	25 190	69 385	-20 240
01.7	Jagd,Fallenstellerei u. damit verb. Tätigkeiten	5
02	Forstwirtschaft und Holzeinschlag	1 276	532 561	529 881	2 680	91 662	90 516	58 505	33 157
02.1	Forstwirtschaft	153	190 972	190 787	185	30 432	30 294	16 842	13 589
02.2	Holzeinschlag	446	114 183	113 959	224	20 001	19 906	13 883	6 118
02.4	Erbr.v.Dienstleistungen f.Forstw.u.Holzeinschlag	677	227 406	225 134	2 272	41 229	40 315	27 780	13 449
03	Fischerei und Aquakultur	228	77 926	71 843	6 083	4 046	3 577	2 930	1 116
03.1	Fischerei	135	53 624	52 669	955	2 187	2 110	1 220	967
03.11	Meeresfischerei	124	52 882	51 972	910	2 149	2 075	1 193	955
03.12	Süßwasserfischerei	11	743	698	45	39	36	27	12
03.2	Aquakultur	93	24 302	19 174	5 128	1 858	1 467	1 710	149
03.21	Meeresaquakultur	4	55	55	0	7	6	8	-1
03.22	Süßwasseraquakultur	89	24 246	19 119	5 128	1 851	1 461	1 702	149
B	Bergbau und Gewinnung von Steinen und Erden	418	2 564 961	2 359 139	205 821	366 452	268 893	336 615	29 836
05	Kohlenbergbau	1
05.2	Braunkohlenbergbau	1
06	Gewinnung von Erdöl und Erdgas	2
06.2	Gewinnung von Erdgas	2
08	Gewinnung v.Steinen und Erden, sonst. Bergbau	339	1 064 643	988 049	76 594	153 569	132 662	134 545	19 024
08.1	Gewinn. v.Natursteinen, Kies, Sand, Ton u.Kaolin	222	478 267	454 028	24 239	85 614	80 028	61 957	23 657
08.11	Gewinn.v.Naturwerk-u.Natursteinen	39	252 634	230 599	22 035	45 337	40 580	35 609	9 728
08.12	Gewinnung von Kies, Sand, Ton und Kaolin	183	225 633	223 429	2 203	40 277	39 448	26 348	13 929
08.9	Sonst. Bergbau; Gewinn. v.Steinen u.Erden a.n.g.	117	586 376	534 021	52 355	67 955	52 634	72 588	-4 633
08.91	Bergbau auf chemische und Düngemittelminerale	2
08.92	Torfgewinnung	100

Noch: 1. Umsatzsteuerpflichtige, deren steuerbarer Umsatz und Umsatzsteuer 2014
nach Wirtschaftsunterklassen

Systematik-Nr.	Wirtschaftszweig	Steuerpflichtige	Ins-gesamt	Steuerbarer Umsatz		Umsatzsteuer vor Abzug der Vorsteuer		Abziehbare Vorsteuerbeträge einschl. Berichtigung	Verbleibende Umsatzsteuer
				Lieferungen und Leistungen	Innergemeinschaftliche Erwerbe	Insgesamt	dar. Steuerpflichtige Lieferungen und Leistungen		
		Anzahl	1 000 €						
08.93	Gewinnung von Salz	8
08.99	Gewinnung von Steinen und Erden a.n.g.	7
09	Erbr.v.DL.f.d.Bergb.u.f.d.Gew.v.Steinen u.Erden	76	758 557	635 555	123 001	94 793	47 178	114 017	-19 224
09.1	Erbr.v.DL f.d. Gewinnung von Erdöl und Erdgas	73
09.9	Erbr.v.DL f.d.sonst.Bergb.u.d.Gew.v.Stein.u.Erd.	3
C	Verarbeitendes Gewerbe	25 738	303 497 466	257 917 058	45 560 909	32 455 073	21 739 185	37 181 791	-4 726 718
10	Herstellung v.Nahrungs- und Futtermitteln	3 686	35 597 295	31 853 468	3 742 857	2 520 207	2 084 426	3 143 923	-623 716
10.1	Schlachten und Fleischverarbeitung	1 332	11 088 857	10 208 953	879 889	751 102	656 426	966 553	-215 451
10.11	Schlachten (ohne Schlachten von Geflügel)	271	3 286 874	2 921 477	365 396	201 787	160 092	257 165	-55 378
10.12	Schlachten von Geflügel	45	2 604 178	2 497 387	106 791	196 061	184 360	242 904	-46 843
10.13	Fleischverarbeitung	1 016	5 197 805	4 790 089	407 702	353 255	311 974	466 484	-113 229
10.2	Fischverarbeitung	78	1 603 680	1 212 534	391 147	94 643	62 379	109 037	-14 395
10.3	Obst- und Gemüseverarbeitung	133	2 116 664	1 844 177	272 487	201 170	161 983	202 844	-1 673
10.31	Kartoffelverarbeitung	25	1 105 538	1 026 421	79 117	68 424	59 555	97 607	-29 183
10.32	Herstellung von Frucht- und Gemüsesäften	48	701 156	578 363	122 793	110 065	86 203	81 948	28 117
10.39	Sonstige Verarbeitung von Obst und Gemüse	60	309 970	239 393	70 577	22 681	16 224	23 289	-607
10.4	Herstellung v. pflanzl. u.tierisch.Ölen u.Fetten	27	890 854	597 627	293 227	86 628	38 000	114 559	-27 930
10.41	Herst.v.Ölen u.Fetten (oh.Marg.u.ä.Nahr.fette)	26
10.42	Herstellung von Margarine u. ä. Nahrungsfetten	1
10.5	Milchverarbeitung	122	4 181 368	3 988 279	193 090	248 751	224 925	389 702	-140 951
10.51	Milchverarbeitung (ohne Herst.v.Speiseeis)	80	3 729 857	3 588 048	141 809	219 617	202 784	347 213	-127 596
10.52	Herstellung von Speiseeis	42	451 511	400 231	51 280	29 135	22 141	42 489	-13 355
10.6	Mahl- und Schälmlühlen, H.v. Stärke u. -erzeugn.	89	1 360 621	1 284 791	75 830	81 190	71 835	127 055	-45 865
10.61	Mahl- und Schälmlühlen	82	455 408	411 404	44 004	29 934	26 015	36 303	-6 369
10.62	Herstellung von Stärke und Stärkeerzeugnissen	7	905 213	873 387	31 826	51 256	45 820	90 752	-39 497
10.7	Herstellung von Back- und Teigwaren	1 419	3 688 023	3 486 422	201 600	274 107	249 042	302 173	-28 066
10.71	Herstellung von Backwaren (ohne Dauerbackwaren)	1 370	2 177 399	2 144 864	32 535	179 357	172 969	168 675	10 683
10.72	Herstellung von Dauerbackwaren	35	1 505 380	1 337 001	168 379	94 247	75 660	133 115	-38 868
10.73	Herstellung von Teigwaren	14	5 244	4 558	686	502	413	383	119
10.8	Herstellung von sonstigen Nahrungsmitteln	247	5 866 278	5 136 112	730 148	415 112	327 880	521 174	-106 062
10.81	Herstellung von Zucker	5
10.82	Herstellung von Süßwaren (ohne Dauerbackwaren)	43	2 047 975	1 580 351	467 606	137 390	80 071	162 335	-24 945
10.83	Verarb.v.Kaffee u.Tee, Herst.v.Kaffee-Ersatz	29
10.84	Herstellung von Würzmitteln und Soßen	29	1 507 364	1 342 861	164 503	108 282	90 981	141 396	-33 114
10.85	Herstellung von Fertiggerichten	13	377 549	361 592	15 958	25 719	24 256	29 686	-3 967
10.86	Herst.v. homogenisiert. und diätet. Nahrungsm.	32	153 753	137 563	16 190	8 631	6 870	16 263	-7 632
10.89	Herst. von sonstigen Nahrungsmitteln a.n.g.	96
10.9	Herstellung von Futtermitteln	239	4 800 950	4 094 574	705 440	367 503	291 956	410 826	-43 323
10.91	Herstellung von Futtermitteln für Nutztiere	145	3 494 569	2 992 743	500 890	281 143	228 358	288 558	-7 415
10.92	Herstellung von Futtermitteln für sonstige Tiere	94	1 306 381	1 101 831	204 550	86 360	63 598	122 268	-35 908
11	Getränkeherstellung	231	1 445 739	1 403 882	41 856	229 815	207 035	132 706	97 110
11.01	Herstellung von Spirituosen	139	971 965	943 079	28 885	146 493	126 550	72 234	74 259
11.02	Herstellung von Traubenwein	4
11.03	Herstellung v.Apfelwein u. anderen Fruchtweinen	7
11.05	Herstellung von Bier	47
11.07	H.v.Erfrisch.getränken; Gewinn.nat..Min.wässer	34	269 865	259 225	10 640	49 803	47 720	34 427	15 376
12	Tabakverarbeitung	2
13	Herstellung von Textilien	533
13.1	Spinnstoffaufbereitung und Spinnerei	11
13.2	Weberei	26	73 582	67 535	6 047	7 570	6 341	8 583	-1 013
13.3	Veredlung von Textilien und Bekleidung	177	81 674	71 010	10 664	13 284	11 048	8 978	4 306
13.9	Herstellung von sonstigen Textilwaren	319	750 861	622 791	128 070	98 850	72 866	84 363	14 487
13.91	Herstellung von gewirktem und gestricktem Stoff	26	58 612	52 765	5 847	8 980	7 751	6 968	2 012
13.92	Herst.v.konfektioniert. Textilwaren(oh.Bekleid.)	111	380 293	315 602	64 692	49 369	36 029	41 924	7 446
13.93	Herstellung von Teppichen	10	56 950	45 876	11 075	9 011	6 803	7 424	1 587
13.94	Herstellung von Seilerwaren	18	21 452	19 653	1 799	3 209	2 847	2 592	617
13.95	Herst. v. Vliesstoff u. Erzeugn.daraus(oh.Bekl.)	3
13.96	Herstellung von technischen Textilien	70
13.99	Herstellung von sonstigen Textilwaren a.n.g.	81	66 966	62 935	4 031	8 477	7 527	6 865	1 612
14	Herstellung von Bekleidung	512	813 683	722 645	91 038	120 216	96 241	102 381	17 835
14.1	Herst. von Bekleidung (ohne Pelzbekleidung)	491
14.11	Herstellung von Lederbekleidung	16	5 448	5 224	224	993	950	717	276
14.12	Herstellung v. Arbeits- und Berufsbekleidung	23	125 570	110 482	15 088	21 008	18 070	14 063	6 945
14.13	Herstellung von sonstiger Oberbekleidung	330	424 060	375 675	48 385	58 946	45 532	55 675	3 271
14.14	Herstellung von Wäsche	31

**Noch: 1. Umsatzsteuerpflichtige, deren steuerbarer Umsatz und Umsatzsteuer 2014
nach Wirtschaftsunterklassen**

Systematik-Nr.	Wirtschaftszweig	Steuerpflichtige	Ins-gesamt	Steuerbarer Umsatz		Umsatzsteuer vor Abzug der Vorsteuer		Abziehbare Vorsteuerbeträge einschl. Berichtigung	Verbleibende Umsatzsteuer
				Lieferungen und Leistungen	Innergemeinschaftliche Erwerbe	Insgesamt	dar. Steuerpflichtige Lieferungen und Leistungen		
		Anzahl	1 000 €						
14.19	H.v.sonst.Bekleidung u. Bekleidungszubeh. a.n.g.	91	97 193	87 341	9 852	15 224	12 405	12 336	2 888
14.2	Herstellung von Pelzwaren	11
14.3	H.v.Bekleid.a. gewirktem u.gestricktem Stoff	10
14.31	Herstellung von Strumpfwaren	2
14.39	H.v.sonst. Bekleid. aus gewirkt.u.gestrickt.Stoff	8
15	Herstellung von Leder, Lederwaren und Schuhen	127	346 016	262 686	83 330	47 954	31 319	38 315	9 638
15.1	H.v.Leder u. Lederwaren (oh. H.v.Lederbekleid.)	95
15.11	H.v.Leder u.-faserst; Zuricht.u.Färb.v.Fellen	8
15.12	Lederverarbeitung (oh.Herst.v. Lederbekl.)	87	42 945	39 475	3 470	7 136	6 459	5 007	2 129
15.2	Herstellung von Schuhen	32
16	H.v.Holz-,Flecht-,Korb- u.Korkwaren(oh.Möbel)	1 618	2 022 793	1 862 370	160 423	317 058	273 236	260 713	56 345
16.1	Säge-, Hobel- und Holzimprägnierwerke	264	370 600	351 466	19 135	51 530	47 478	47 916	3 614
16.2	H.v.sonst.Holz-, Kork-,Flecht-u.Korbw.(oh.Möb.)	1 354	1 652 193	1 510 904	141 288	265 528	225 757	212 797	52 731
16.21	H.v.Furnier-,Sperrholz-,Holzfaser-u.Holzspanpl.	49	675 181	584 113	91 068	96 357	74 041	92 144	4 213
16.23	H.v.s.Konstr.-,Fertigb.,Ausb.el.u.Fertigt.a.Hz.	1 000	675 862	652 590	23 273	122 890	111 305	84 163	38 727
16.24	H.v.Verpack.mitt.,Lagerbeh.u.Ladungsträg.a.Holz	71	202 893	181 114	21 779	31 472	26 869	25 037	6 435
16.29	H.v.Holzw. a.n.g.,Kork-,Flecht-u.Korbw.(oh.Möb.)	234	98 256	93 088	5 169	14 809	13 543	11 454	3 355
17	Herstellung von Papier, Pappe und Waren daraus	282	5 315 453	4 394 942	920 441	692 937	481 396	657 298	35 640
17.1	H.v.Holz- u. Zellstoff, Papier, Karton u. Pappe	52	3 444 177	2 702 440	741 737	410 303	236 624	420 381	-10 078
17.11	Herstellung von Holz- und Zellstoff	11	3 225	3 216	9	572	542	352	220
17.12	Herstellung von Papier, Karton und Pappe	41	3 440 952	2 699 224	741 728	409 731	236 082	420 029	-10 298
17.2	Herst. von Waren aus Papier, Karton und Pappe	230	1 871 276	1 692 502	178 703	282 634	244 771	236 916	45 718
17.21	H.v.Wellp.u.-papp.sow.v.Verp.a.Pap.,Kart.u.Pappe	102	1 254 377	1 141 997	112 380	206 007	182 038	161 660	44 346
17.22	H.v.Haush.-,Hyg.-u.Toi.art.a.Zells.,Pap.u.Pappe	18	114 010	109 826	4 184	10 539	9 744	14 719	-4 180
17.23	H.v.Schreibw.u.Bürobed. a. Papier,Karton u.Pappe	64
17.24	Herstellung von Tapeten	3
17.29	H.v.sonstigen Waren a. Papier,Karton u.Pappe	43	194 175	166 906	27 269	31 469	26 253	21 498	9 971
18	H.v.Druckerz.;Vervielf.v.besp.Ton-,Bild-u.Dat.tr.	1 466	1 988 944	1 893 276	95 668	324 193	301 918	244 323	79 869
18.1	Herstellung von Druckerzeugnissen	1 374	1 888 615	1 806 606	82 010	306 605	287 771	229 450	77 155
18.11	Drucken von Zeitungen	82	137 849	136 853	996	23 343	22 031	14 263	9 080
18.12	Drucken a.n.g.	931	1 583 416	1 507 185	76 231	254 340	238 206	198 712	55 628
18.13	Druck- und Medienvorstufe	270	108 778	105 138	3 640	19 114	18 322	10 697	8 417
18.14	Binden v.Druckerzeugn. u.damit verbund.Dienstl.	91	58 573	57 430	1 143	9 808	9 211	5 778	4 031
18.2	Vervielfält.v.bespielt. Ton-,Bild- u.Datenträg.	92	100 329	86 670	13 659	17 587	14 147	14 873	2 714
19	Kokerei und Mineralölverarbeitung	13
19.2	Mineralölverarbeitung	13
20	Herstellung von chemischen Erzeugnissen	512	8 775 366	7 419 168	1 355 591	1 165 865	879 170	1 169 641	-3 776
20.1	H.v.chem.Grdst.,Düngem.,Kunst.u.syn.Kaut.i.Prim.	177	5 595 659	4 640 621	954 430	815 211	619 125	795 812	19 399
20.11	Herstellung von Industriegasen	4
20.12	Herstellung von Farbstoffen und Pigmenten	10	252 225	205 605	46 621	26 275	17 232	35 141	-8 866
20.13	H.v.sonst.anorganischen Grundstoff.u.Chemikalien	24	572 228	505 156	67 072	71 653	56 382	102 150	-30 497
20.14	H.v.sonst. organischen Grundstoff.u.Chemikalien	42	1 730 585	1 407 064	323 521	281 359	215 197	235 662	45 696
20.15	Herst.v. Düngemitteln u.Stickstoffverbindungen	31	122 517	114 431	8 086	19 713	17 883	16 963	2 751
20.16	Herstellung von Kunststoffen in Primärformen	62	2 861 315	2 361 489	499 218	411 093	309 270	398 841	12 252
20.17	Herst von synthetischem Kautschuk i.Primärformen	4
20.2	H.v.Schädl.bekämpf.-, Pflanz.sch.-u.Desinf.m.	13	111 983	99 687	12 297	13 958	10 429	14 695	-737
20.3	Herst.v.Anstrichmitteln, Druckfarben und Kitt	54	796 916	711 619	85 297	99 210	81 541	98 844	367
20.4	H.v.Seif.,Wasch-,Reing.-Körp.pfl.m.sow.Duftst.	142
20.41	H.v. Seifen, Wasch-, Reinigungs-u.Poliermitt.	58
20.42	H.v.Körperpflegemitteln und Duftstoffen	84	326 158	283 742	42 416	53 500	45 270	38 160	15 341
20.5	Herstellung v.sonstigen chemischen Erzeugnissen	116	1 652 718	1 446 024	206 694	145 641	95 134	185 613	-39 972
20.51	Herstellung von pyrotechnischen Erzeugnissen	7	10 879	10 253	626	1 423	1 271	1 035	388
20.52	Herstellung von Klebstoffen	12	88 421	67 448	20 973	11 413	6 827	15 610	-4 197
20.53	Herstellung von etherischen Ölen	2
20.59	Herst. v. sonstigen chem. Erzeugn. a.n.g.	95
20.6	Herstellung von Chemiefasern	10
21	Herstellung von pharmazeutischen Erzeugnissen	122	2 482 997	1 865 275	615 748	259 296	133 795	261 737	-2 441
21.1	Herstellung von pharmazeutischen Grundstoffen	10	145 276	114 241	31 035	19 450	9 062	18 413	1 036
21.2	H.v.pharmaz.Spezialit. u.sonst.pharmaz.Erzeugn.	112	2 337 722	1 751 035	584 713	239 846	124 733	243 323	-3 477
22	Herstellung von Gummi- und Kunststoffwaren	863	20 631 355	17 622 942	3 007 794	2 915 379	1 927 311	2 832 047	83 332
22.1	Herstellung von Gummiwaren	108	13 913 474	11 756 821	2 156 653	1 985 396	1 182 438	2 009 426	-24 030
22.11	Herstellung und Runderneuerung von Bereifungen	21
22.19	Herstellung von sonstigen Gummiwaren	87
22.2	Herstellung von Kunststoffwaren	755	6 717 881	5 866 120	851 141	929 983	744 873	822 621	107 362
22.21	Herst.v. Platten,Folien,Schläuch.u.Prof.a.Kunst.	120	1 694 808	1 436 310	258 498	202 790	147 447	200 374	2 416

Noch: 1. Umsatzsteuerpflichtige, deren steuerbarer Umsatz und Umsatzsteuer 2014
nach Wirtschaftsunterklassen

Systematik-Nr.	Wirtschaftszweig	Steuerpflichtige	Insgesamt	Steuerbarer Umsatz		Umsatzsteuer vor Abzug der Vorsteuer		Abziehbare Vorsteuerbeträge einschl. Berichtigung	Verbleibende Umsatzsteuer
				Lieferungen und Leistungen	Innergemeinschaftliche Erwerbe	Insgesamt	dar. Steuerpflichtige Lieferungen und Leistungen		
		Anzahl	1 000 €						
22.22	H.v. Verpackungsmitteln aus Kunststoffen	86	1 719 975	1 396 162	323 813	241 544	176 387	202 257	39 287
22.23	H.v. Baubedarfsartikeln aus Kunststoffen	182	505 334	480 066	25 268	83 956	76 043	63 601	20 355
22.29	Herstellung von sonstigen Kunststoffwaren	367	2 797 765	2 553 583	243 562	401 692	344 997	356 389	45 304
23	H.v.Glas,Glasw.,Keramik,Verarb.v.Steinen u.Erden	1 272	6 520 680	6 137 989	382 587	1 002 864	886 775	869 860	133 004
23.1	Herstellung von Glas und Glaswaren	169	2 632 411	2 434 653	197 673	379 175	317 617	369 569	9 606
23.11	Herstellung von Flachglas	24
23.12	Veredlung u.Bearbeit. von Flachglas	59	975 409	880 671	94 652	137 531	117 550	135 114	2 417
23.13	Herstellung von Hohlglas	28
23.14	Herstellung von Glasfasern und Waren daraus	9	80 582	67 248	13 333	8 333	5 536	9 472	-1 138
23.19	Herst.,Veredl.,Bearb.v.so.Glas einschl.tech.Gl.	49
23.2	H.v.feuerfest.keramisch.Werkstoffen und Waren	8
23.3	Herstellung von keramischen Baumaterialien	66	608 852	568 403	40 448	102 214	89 852	77 956	24 258
23.31	H.v.keramisch.Wand- und Bodenfliesen u. -platten	19	46 130	43 748	2 382	5 132	4 424	5 693	-561
23.32	Herstellung von Ziegeln und sonstiger Baukeramik	47	562 722	524 655	38 066	97 082	85 428	72 262	24 820
23.4	H.v.sonst.Porzellan- u. keramischen Erzeugnissen	78	32 630	30 770	1 859	5 269	4 879	3 312	1 957
23.41	H.v.keram.Haushaltsw. und Ziergegenständen	42
23.42	Herstellung von Sanitärkeramik	15	8 462	7 001	1 461	1 202	918	983	219
23.44	H.v.keram. Erzeugnissen für sonst. techn. Zwecke	9	1 980	1 980	0	383	374	228	155
23.49	Herst. von sonstigen keramischen Erzeugnissen	12
23.5	Herstellung von Zement, Kalk und gebranntem Gips	6
23.52	Herstellung von Kalk und gebranntem Gips	6
23.6	H.v. Erzeugnissen aus Beton, Zement und Gips	515	2 371 600	2 316 264	55 337	417 254	394 416	325 710	91 543
23.61	H.v.Erzg.a.Beton,Zement u.Kalksandstein f.d.Bau	343
23.62	Herstellung von Gipserzeugnissen für den Bau	10
23.63	Herstellung von Frischbeton (Transportbeton)	69	385 543	383 956	1 588	72 715	71 996	57 549	15 166
23.64	H.v. Mörtel u.and.Beton (Trockenbeton)	32	275 728	268 674	7 054	51 598	50 195	41 424	10 174
23.69	H.v.sonst.Erzg.a.Beton, Zement und Gips a.n.g.	61	57 969	57 445	525	10 536	10 289	7 948	2 589
23.7	Be- u.Verarb.v.Naturwerksteinen u.Naturst.a.n.g.	383	127 364	124 113	3 251	23 273	22 287	12 030	11 244
23.9	H.v.Schleifk.,-mitt,s.Erz.a.n.met.Min.a.n.g.	47	438 613	409 368	29 245	52 441	45 709	51 987	454
23.91	H.v.Schleifkörpern u. Schleifmitteln a.Unterl.	14	248 058	231 766	16 292	21 582	17 447	26 541	-4 959
23.99	H.v.sonst.Erzeugn. aus nichtmet.Mineral. a.n.g.	33	190 555	177 602	12 953	30 859	28 262	25 447	5 413
24	Metallerzeugung und -bearbeitung	277	15 043 014	12 532 941	2 502 927	2 083 772	1 272 423	1 968 361	115 411
24.1	Erzeugung von Roheisen, Stahl u.Ferrolegierungen	66
24.2	H.v.Stahlr.,-form.,-verschl.,-verb.a.Stahl	47	800 160	649 512	150 648	87 879	55 765	82 961	4 917
24.3	Sonst. erste Bearb. von Eisen und Stahl	15	115 517	110 482	5 035	18 712	16 024	17 810	902
24.31	Herstellung von Blankstahl	2
24.33	Herstellung von Kaltprofilen	1
24.34	Herstellung von kaltgezogenem Draht	12
24.4	Erzeug..u.erste Bearb. von NE-Metallen	70
24.41	Erzeug. u. erste Bearb. von Edelmetallen	23	16 458	16 435	24	2 919	2 631	2 596	324
24.42	Erzeug. U. erste Bearb. von Aluminium	19
24.43	Erzeug. u. erste Bearb. von Blei, Zink und Zinn	3
24.44	Erzeug. u. erste Bearb. von Kupfer	1
24.45	Erzeug.u.erste Bearb.v.sonstigen NE-Metallen	24	34 498	28 700	5 798	6 313	5 112	3 445	2 869
24.5	Gießereien	79	2 618 294	2 106 787	504 361	349 205	186 910	307 050	42 155
24.51	Eisengießereien	41	390 291	379 265	11 026	62 801	50 265	46 091	16 710
24.52	Stahlgießereien	8	137 063	132 954	4 109	18 179	16 417	16 020	2 159
24.53	Leichtmetallgießereien	20
24.54	Buntmetallgießereien	10
25	Herstellung von Metallerzeugnissen	4 216	9 233 428	8 579 750	653 523	1 409 619	1 200 733	1 090 951	318 668
25.1	Stahl- und Leichtmetallbau	992	2 293 938	2 201 909	92 030	380 914	319 008	281 189	99 725
25.11	Herstellung von Metallkonstruktionen	706	1 666 336	1 595 990	70 346	278 147	230 042	205 128	73 019
25.12	Herstellung von Ausbauelementen aus Metall	286	627 603	605 919	21 684	102 767	88 966	76 061	26 706
25.2	H.v.Met.tanks,-behält.; H.v.Heizk.kess.f.Ztr.hz.	84
25.21	H.v.Heizkörpern u. -kesseln f.Zentralheiz.	15
25.29	H.v.Sammelbehält.,Tanks u.ä.Behältern aus Metall	69	242 611	226 329	16 283	34 734	30 323	29 473	5 261
25.3	Herst. von Dampfkesseln (oh.Zentralheiz.kessel)	5
25.4	Herstellung von Waffen und Munition	33	21 224	20 443	781	1 804	1 638	2 548	-745
25.5	H.v.Schmiede-,Pr.,Zieh-u.Stanzt.,metallurg.Erz.	103	578 869	531 320	47 550	90 280	77 246	71 707	18 573
25.6	Oberfl.veredl.u.Wärmebehandl.; Mech. a.n.g.	2 227	2 176 967	2 089 330	87 636	377 799	350 657	251 608	126 190
25.61	Oberflächenveredlung und Wärmebehandlung	352	538 378	511 898	26 481	97 776	89 986	65 801	31 976
25.62	Mechanik a.n.g.	1 875	1 638 588	1 577 433	61 156	280 022	260 671	185 808	94 215
25.7	H.v.Schneidw.,Werkz.,Schl.,Besch.a.unedl.Met.	265	453 324	439 540	13 784	66 075	62 380	49 029	17 046
25.71	H.v.Schneidw.u.Besteck. aus unedlen Metallen	15	6 089	5 929	160	752	722	551	201
25.72	H.v.Schlöss.u.Beschläg. aus unedlen Metallen	34	65 703	60 414	5 289	6 969	5 956	6 192	777

**Noch: 1. Umsatzsteuerpflichtige, deren steuerbarer Umsatz und Umsatzsteuer 2014
nach Wirtschaftsunterklassen**

Systematik-Nr.	Wirtschaftszweig	Steuerpflichtige	Insgesamt	Steuerbarer Umsatz		Umsatzsteuer vor Abzug der Vorsteuer		Abziehbare Vorsteuerbeträge einschl. Berichtigung	Verbleibende Umsatzsteuer
				Lieferungen und Leistungen	Innergemeinschaftliche Erwerbe	Insgesamt	dar. Steuerpflichtige Lieferungen und Leistungen		
		Anzahl	1 000 €						
25.73	Herstellung von Werkzeugen	216	381 531	373 197	8 334	58 354	55 702	42 286	16 068
25.73.1	Herstellung von Handwerkzeugen	154
25.73.3	H.v.auswechselb.Werkz.f.d.Metallbearb. a.n.g.	36	193 718	189 486	4 232	28 482	26 953	23 313	5 169
25.73.4	Herstellung von Geräten für die Landwirtschaft	4
25.73.5	Herstellung von sonstigen Werkzeugen	22	45 889	44 701	1 188	8 299	8 022	4 588	3 711
25.9	Herstellung von sonstigen Metallwaren	507	2 992 860	2 709 327	283 379	371 269	297 430	348 965	22 304
25.91	H.v.Fässern,Tromm.,Dos.,Eimern u.ä.Behält a.Met.	18	93 451	85 176	8 275	15 095	12 763	12 843	2 251
25.92	H.v.Verpack.u.Verschl. a.Eisen,Stahl u.NE-Met.	20	1 337 652	1 156 296	181 205	131 970	88 860	150 278	-18 308
25.93	H.v. Drahtwaren, Ketten und Federn	32	264 209	240 625	23 584	35 013	25 620	36 219	-1 206
25.94	Herstellung von Schrauben und Nieten	24	71 994	66 688	5 305	10 418	9 039	9 434	985
25.99	Herstellung von sonst. Metallw. a.n.g.	413	1 225 555	1 160 542	65 009	178 773	161 147	140 192	38 581
26	H.v.DV-Gerät.,elektron. u. opt. Erzeugnissen	1 182	3 446 644	3 281 243	165 400	366 562	317 681	398 616	-32 054
26.1	H.v.elektronischen Bauelem. u.Leiterplatten	290	635 972	593 875	42 097	90 165	79 849	84 052	6 113
26.11	Herstellung von elektronischen Bauelementen	269	549 040	509 239	39 801	75 778	66 305	73 313	2 465
26.11.1	Herstellung von Solarzellen und Solarmodulen	45	17 060	16 126	933	1 576	1 221	2 742	-1 166
26.11.9	Herstellung v.sonstigen elektron. Bauelementen	224	531 981	493 113	38 868	74 202	65 084	70 570	3 631
26.12	Herstellung von bestückten Leiterplatten	21	86 932	84 636	2 296	14 387	13 544	10 739	3 647
26.2	Herst. v. DV-Geräten und peripheren Geräten	195	153 401	148 400	5 001	22 707	21 208	20 268	2 440
26.3	H.v.Gerät.u.Einricht.d.Telekommunik.technik	191	493 868	467 459	26 408	57 705	46 858	50 072	7 634
26.4	Herst.von Geräten der Unterhaltungselektronik	58	446 337	431 883	14 454	23 199	17 155	50 125	-26 926
26.5	H.v.Mess-,Kontr.-,Navi.-Instr.u.Vorr.;H.v.Uhren	269	1 060 098	1 002 997	57 101	124 071	108 776	123 291	779
26.51	H.v.Mess-,Kontr.-,Navig- u.ä.Instr.u.Vorricht.	258	1 023 846	967 202	56 644	119 289	104 087	118 622	667
26.51.1	H.v.elekt.r.Mess-,Kontr.-,Navi.-u.ä.Instr.u.Vorr.	244	878 020	826 227	51 792	106 914	93 107	102 638	4 276
26.51.2	H.v.nicht elektr.Mess-,Kont.-,Navi-Instr.u.Vor.	9
26.51.3	Herstellung von Prüfmaschinen	5
26.52	Herstellung von Uhren	11	36 252	35 795	457	4 781	4 689	4 669	112
26.6	H.v.Bestrahl.-u.Elekt.r.therap.u.elektromed.Ger.	59	65 723	62 343	3 379	7 558	6 784	7 161	398
26.7	H.v.opt. u.fotograf. Instrumenten u. Geräten	107	572 680	556 856	15 824	38 448	34 560	61 100	-22 652
26.8	H.v.magnetischen u.optischen Datenträgern	13	18 565	17 430	1 135	2 709	2 492	2 548	161
27	Herstellung von elektrisch. Ausrüstungen	987	5 916 292	5 207 007	709 281	853 448	643 392	762 810	90 639
27.1	H.v.Elektromot.,Transf.,Vert.-u.-schalteinr.	475	1 235 854	1 154 562	81 292	172 445	154 664	140 920	31 525
27.11	H.v.Elektromot.,Generat. und Transformatoren	426	934 895	864 769	70 126	127 026	111 818	107 525	19 502
27.12	H.v.Elekt.riz.verteil.- und -schalteinrichtungen	49	300 959	289 793	11 166	45 418	42 846	33 396	12 023
27.2	Herstellung von Batterien und Akkumulatoren	13
27.3	H.v.Kabeln u. elektr. Installationsmaterial	115	1 890 259	1 517 716	372 543	272 707	162 897	262 351	10 356
27.32	H.v.sonst.elektron. u.elekt.r. Drähten u.Kabeln	41	1 812 787	1 447 179	365 608	260 118	151 845	254 084	6 034
27.33	Herstellung von elektr.Installationsmat.	74	77 471	70 537	6 935	12 589	11 052	8 268	4 322
27.4	Herst. von elektrischen Lampen und Leuchten	134
27.5	Herstellung von Haushaltsgeräten	59	518 030	459 643	58 387	74 565	62 128	54 379	20 186
27.51	Herst. von elektr. Haushaltsgeräten	57
27.52	Herst. v. nicht elektr. Haushaltsgeräten	2
27.9	H.v.sonst. elektr. Ausrüst.u. Geräten a.n.g.	191	492 889	462 212	30 677	66 138	58 530	54 396	11 742
28	Maschinenbau	2 322	19 131 137	17 206 617	1 924 391	2 310 439	1 781 374	2 457 692	-147 253
28.1	H.v.nicht wirtschaftszweigspezifischen Masch.	318	6 623 967	5 927 426	696 541	942 411	712 019	975 405	-32 995
28.11	H.v.Verbr.mot.,Turb.(oh.Mot.f.Luft-u.Straßenfz.)	22
28.12	H.v.hydraul.u.pneumat. Komponenten u.Systemen	27	561 434	470 937	90 497	81 848	63 180	67 809	14 039
28.13	Herstellung von Pumpen und Kompressoren a.n.g.	65
28.14	Herstellung von Armaturen a.n.g.	59	396 743	358 714	38 029	38 198	29 274	41 488	-3 291
28.15	H.v. Lagern, Getrieben, Zahnrad. u.Antriebselem.	145	1 091 067	975 980	115 087	129 160	103 702	118 903	10 257
28.2	H.v.sonst.nicht wirtschaftszweigspez. Masch.	915	5 706 496	4 969 618	736 877	703 761	527 302	634 285	69 477
28.21	Herstellung von Öfen und Brennern	155	225 670	211 755	13 915	30 310	27 019	26 176	4 134
28.21.1	Herstellung von Solarwärmekollektoren	12	9 892	7 626	2 266	1 804	1 364	1 122	682
28.21.9	Herstellung von sonstigen Öfen und Brennern	143	215 778	204 130	11 648	28 506	25 655	25 054	3 452
28.22	Herstellung von Hebezeugen und Fördermitteln	142	2 177 016	1 880 524	296 492	269 334	194 758	243 335	26 000
28.23	H.v.Büromasch. (oh. DV-Geräte u.periphere Ger.)	10	45 116	33 318	11 798	7 282	4 696	4 874	2 408
28.24	H.v.handgeführten Werkzeugen mit Motorantrieb	173	206 451	191 533	14 918	29 619	25 747	21 369	8 251
28.25	H.v.kälte-u.lufttechn.Erzgn., nicht f.d.Haush.	133	1 162 449	868 033	294 416	190 350	129 779	125 962	64 389
28.29	H.v.sonst.nicht wirtsch.zweigspez. Masch.a.n.g.	302	1 889 794	1 784 455	105 340	176 866	145 303	212 570	-35 704
28.3	Herstellung v.land- und forstwirtschaftl.Maschinen	96	2 055 641	1 855 726	199 786	183 949	140 789	245 667	-61 718
28.4	Herstellung von Werkzeugmaschinen	177	511 620	473 276	38 343	63 599	53 827	57 545	6 053
28.41	H.v.Werkzeugmaschinen f.d. Metallbearbeitung	122	451 247	414 465	36 782	55 906	46 451	50 815	5 091
28.49	Herstellung von sonstigen Werkzeugmaschinen	55	60 373	58 812	1 561	7 693	7 376	6 731	963
28.9	H.v.Maschinen f.sonst. bestimmte Wirtschaftszweige	816	4 233 413	3 980 571	252 843	416 718	347 437	544 790	-128 071
28.91	H.v.Masch.f.Met.erz.,v.Walzwerkeinr.,Gießmasch.	36	128 377	125 936	2 441	13 022	11 639	16 756	-3 734
28.92	H.v.Bergwerks-, Bau- und Baustoffmaschinen	87	1 462 889	1 332 487	130 402	111 228	72 554	218 858	-107 630

**Noch: 1. Umsatzsteuerpflichtige, deren steuerbarer Umsatz und Umsatzsteuer 2014
nach Wirtschaftsunterklassen**

Systematik-Nr.	Wirtschaftszweig	Steuerpflichtige	Ins-gesamt	Steuerbarer Umsatz		Umsatzsteuer vor Abzug der Vorsteuer		Abziehbare Vorsteuerbeträge einschl. Berichtigung	Verbleibende Umsatzsteuer
				Lieferungen und Leistungen	Innergemeinschaftliche Erwerbe	Insgesamt	dar. Steuerpflichtige Lieferungen und Leistungen		
		Anzahl	1 000 €						
28.92.1	Herstellung von Bergwerksmaschinen	12	742 416	687 687	54 729	38 280	18 275	105 237	-66 957
28.92.2	Herstellung von Bau- und Baustoffmaschinen	75	720 473	644 801	75 673	72 948	54 279	113 621	-40 673
28.93	H.v.Masch.f.Nahrungs-u.Genussm.erz.,Tab.verarb.	91	851 414	808 793	42 621	67 086	57 220	93 205	-26 119
28.94	H.v.Masch.f.d.Textil-u.Bekl.herst.,Lederverarb.	18	111 256	102 992	8 263	7 618	5 719	13 214	-5 595
28.95	H.v.Masch. für die Papiererzeug.u.-verarb.	7	50 596	50 143	453	6 537	6 415	5 314	1 223
28.96	H.v.Masch.f.d.Verarb.v.Kunststoffen u.Kautschuk	22	237 172	225 723	11 449	22 471	19 877	25 516	-3 045
28.99	H.v.Masch.f.sonst.best. Wirtsch.zweige a.n.g.	555	1 391 709	1 334 495	57 214	188 757	174 012	171 927	16 829
29	H.v.Kraftwagen und Kraftwagenteilen	536
29.1	H.v.Kraftwagen und Kraftwagenmotoren	141
29.10.1	H.v.Personenkraftwagen u.Personenkraftwagenmot.	102
29.10.2	H.v.Nutzkraftwagen u.Nutzkraftwagenmotoren	39	37 325	33 686	3 638	4 404	3 680	4 309	95
29.2	H.v.Karosserien, Aufbauten und Anhängern	208	2 024 475	1 782 147	242 327	236 032	186 997	288 303	-52 270
29.3	H.v. Teilen und Zubehör für Kraftwagen	187
29.31	H.v.elekt.r.u.elektron.Ausrüst.geg.st.f.Kraftw.	26
29.32	H.v.sonst.Teilen und sonst.Zubehör f.Kraftw.	161
30	Sonstiger Fahrzeugbau	304	2 519 047	2 325 355	193 692	192 765	139 318	362 633	-169 868
30.1	Schiff- und Bootsbau	147	1 351 906	1 253 402	98 504	73 548	42 316	152 496	-78 948
30.11	Schiffbau (ohne Boots- und Yachtbau)	69	1 155 448	1 070 693	84 755	61 381	34 341	124 000	-62 619
30.12	Boots- und Yachtbau	78	196 458	182 710	13 749	12 167	7 976	28 497	-16 330
30.2	Schienenfahrzeugbau	25	299 201	287 736	11 465	31 666	26 658	37 772	-6 106
30.20.1	H.v.Lokomotiven und and. Schienenfahrzeugen	7
30.20.2	Herstellung von Eisenbahninfrastruktur	18
30.3	Luft- und Raumfahrzeugbau	36	485 975	435 728	50 247	34 283	24 146	123 320	-89 037
30.9	Herstellung von Fahrzeugen a.n.g.	96	381 965	348 489	33 476	53 268	46 199	49 045	4 224
30.91	Herstellung von Krafträdern	22	13 261	12 046	1 215	2 399	2 168	1 821	578
30.92	Herstellung v.Fahrrädern sow.v.Behindertenfahrz.	47	354 282	322 909	31 373	48 344	41 694	45 660	2 684
30.99	Herstellung von sonstigen Fahrzeugen a.n.g.	27	14 422	13 534	887	2 525	2 337	1 564	962
31	Herstellung von Möbeln	1 335	2 008 181	1 861 474	146 559	321 627	286 892	250 428	71 199
31.01	Herstellung von Büro- und Ladenmöbeln	94	660 855	620 348	40 360	105 678	95 106	86 704	18 974
31.02	Herstellung von Küchenmöbeln	64	216 644	188 435	28 210	27 507	21 908	28 870	-1 363
31.03	Herstellung von Matratzen	11	165 978	151 177	14 801	29 481	26 535	23 422	6 059
31.09	Herstellung von sonstigen Möbeln	1 166	964 703	901 514	63 189	158 961	143 342	111 432	47 529
31.09.1	Herstellung von Polstermöbeln	88	104 331	76 178	28 153	19 871	14 246	10 532	9 339
31.09.9	Herstellung von sonstigen Möbeln a.n.g.	1 078	860 372	825 336	35 036	139 090	129 096	100 900	38 190
32	Herstellung von sonstigen Waren	2 097	2 428 048	2 166 335	254 150	264 602	207 400	231 087	33 514
32.1	Herstellung von Münzen, Schmuck u.ä.hnl.Erzeugn.	347	51 762	50 560	1 202	8 571	8 246	4 856	3 715
32.12	H.v.Schmuck,Gold,Silberschmiedw.(oh.Fant.schm.)	288	45 451	44 459	992	7 565	7 280	4 100	3 465
32.13	Herstellung von Fantasieschmuck	59	6 311	6 101	210	1 006	966	757	250
32.2	Herstellung von Musikinstrumenten	106	35 153	32 745	2 408	3 532	3 069	3 280	252
32.3	Herstellung von Sportgeräten	66	71 539	64 001	7 538	10 408	8 721	8 131	2 277
32.4	Herstellung von Spielwaren	99	9 754	9 388	366	1 670	1 590	1 082	588
32.5	H.v.mediz. u.zahnmediz. Apparaten u.Materialien	1 222	2 173 468	1 931 844	234 061	228 236	175 530	204 257	23 978
32.50.1	H.v.mediz.techn.Apparat. und Materialien a.n.g.	204	943 991	833 797	102 632	120 954	95 798	92 225	28 729
32.50.2	Herstellung von orthopädischen Erzeugnissen	201	870 657	739 412	131 245	80 662	53 449	90 244	-9 582
32.50.3	Zahntechnische Laboratorien	817	358 820	358 636	184	26 620	26 283	21 788	4 831
32.9	Herstellung von Erzeugnissen a.n.g.	257	86 373	77 797	8 576	12 184	10 244	9 481	2 703
32.91	Herstellung von Besen und Bürsten	16	19 877	17 919	1 959	3 377	3 001	2 335	1 042
32.99	Herstellung von sonstigen Erzeugnissen a.n.g.	241	66 495	59 878	6 617	8 807	7 243	7 145	1 662
33	Reparatur u.Installation v.Masch. u.Ausrüstungen	1 243	1 710 556	1 642 157	68 388	289 903	242 584	199 516	90 388
33.1	Rep. v.Metall(erzeugn., Maschinen u.Ausrüstungen	838	1 066 320	1 013 043	53 266	174 638	141 267	129 120	45 517
33.11	Reparatur von Metall(erzeugnissen	44	12 323	12 000	323	2 259	2 075	1 210	1 050
33.12	Reparatur von Maschinen	566	631 897	583 069	48 817	111 058	98 937	74 417	36 641
33.13	Reparatur von elektron. u. optischen Geräten	26	24 296	23 548	747	2 938	2 794	2 721	217
33.14	Reparatur von elektrisch. Ausrüstungen	31
33.15	Rep. u. Instandh. von Schiffen,Booten u.Yacht.	54	133 002	132 098	904	20 804	19 925	15 152	5 652
33.16	Rep. u. Instandh. von Luft- und Raumfahrzeugen	12
33.17	Rep. u. Instandh. von Fahrzeugen a.n.g.	70	39 955	39 290	665	7 469	7 248	5 853	1 617
33.19	Reparatur von sonstigen Ausrüstungen	35	7 183	6 874	309	1 354	1 286	664	690
33.2	Installation v.Maschinen u.Ausrüstungen a.n.g.	405	644 236	629 114	15 122	115 266	101 317	70 395	44 871
D	Energieversorgung	77 271	23 591 761	23 505 822	85 936	4 489 261	3 341 278	3 457 048	1 032 212
35	Energieversorgung	77 271	23 591 761	23 505 822	85 936	4 489 261	3 341 278	3 457 048	1 032 212
35.1	Elektrizitätsversorgung	76 376	22 387 114	22 303 555	83 557	4 241 344	3 153 217	3 285 908	955 435
35.11	Elektrizitätserzeugung	75 924	9 185 422	9 141 672	43 748	1 652 903	1 284 181	1 426 638	226 265
35.11.1	Elektrizitätserzeugung ohne Verteilung	4 190	127 240	126 844	395	29 792	21 463	65 569	-35 776
35.11.2	Elektrizitätserz. mit Fremdbezug z.Verteilung	27 869	1 986 908	1 978 131	8 777	415 769	318 568	282 949	132 820

**Noch: 1. Umsatzsteuerpflichtige, deren steuerbarer Umsatz und Umsatzsteuer 2014
nach Wirtschaftsunterklassen**

Systematik-Nr.	Wirtschaftszweig	Steuerpflichtige	Ins-gesamt	Steuerbarer Umsatz		Umsatzsteuer vor Abzug der Vorsteuer		Abziehbare Vorsteuerbeträge einschl. Berichtigung	Verbleibende Umsatzsteuer
				Lieferungen und Leistungen	Innergemeinschaftliche Erwerbe	Insgesamt	dar. Steuerpflichtige Lieferungen und Leistungen		
		Anzahl	1 000 €						
35.11.3	Elektrizitätserz. ohne Fremdbezug z.Verteilung	43 865	7 071 274	7 036 697	34 576	1 207 341	944 150	1 078 120	129 221
35.12	Elektrizitätsübertragung	40	28 695	28 686	9	2 283	1 161	10 478	-8 196
35.13	Elektrizitätsverteilung	243	3 537 681	3 536 292	1 389	552 868	499 686	468 099	84 769
35.14	Elektrizitätshandel	169	9 635 316	9 596 905	38 412	2 033 290	1 368 190	1 380 694	652 596
35.2	Gasversorgung	349	1 092 050	1 090 772	1 278	229 144	169 810	150 326	78 818
35.21	Gaserzeugung	318	64 861	64 291	570	9 194	7 364	18 111	-8 917
35.21.1	Gaserzeugung ohne Verteilung	1
35.21.2	Gaserzeugung mit Fremdbezug zur Verteilung	176	7 035	6 753	282	1 097	1 172	3 118	-2 021
35.21.3	Gaserzeugung ohne Fremdbezug zur Verteilung	141
35.22	Gasverteilung durch Rohrleitungen	13	256 829	256 577	252	44 017	38 975	34 257	9 760
35.23	Gashandel durch Rohrleitungen	18	770 359	769 903	456	175 932	123 471	97 958	77 974
35.3	Wärme- und Kälteversorgung	546	112 597	111 495	1 101	18 774	18 250	20 814	-2 041
E	Wasserversorgung; Abw., Abf. ents., Bes. v. Umweltv.	1 340	4 722 141	4 369 104	351 761	748 978	478 632	625 974	123 003
36	Wasserversorgung	241	580 545	580 232	313	57 581	51 088	67 537	-9 956
36.00.1	Wassergewinnung mit Fremdbezug zur Verteilung	11	44 380	44 314	66	7 089	5 383	4 864	2 225
36.00.2	Wassergewinnung ohne Fremdbezug zur Verteilung	217	472 631	472 384	247	43 039	38 724	55 529	-12 490
36.00.3	Wasserverteilung ohne Gewinnung	13	63 534	63 534	1	7 453	6 981	7 144	309
37	Abwasserentsorgung	177	195 924	194 870	1 054	35 257	34 556	25 061	10 196
37.00.1	Betrieb der Sammelkanalisation	96	85 138	85 076	62	16 026	15 605	11 838	4 187
37.00.2	Betrieb von Kläranlagen	81	110 786	109 794	992	19 231	18 951	13 223	6 008
38	Samml., Behandl. u. Beseitig. v. Abfällen; Rückgew.	860	3 885 123	3 533 703	350 145	645 575	383 108	527 365	118 210
38.1	Sammlung von Abfällen	189	547 495	542 750	3 469	99 456	94 390	74 400	25 056
38.11	Sammlung nicht gefährlicher Abfälle	187
38.12	Sammlung gefährlicher Abfälle	2
38.2	Abfallbehandlung und -beseitigung	343	772 090	757 769	14 322	158 996	124 943	87 904	71 092
38.21	Behandlung u. Beseitig. nicht gefährl. Abfälle	322	353 778	342 622	11 156	59 785	55 261	38 932	20 853
38.22	Behandlung und Beseitigung gefährlicher Abfälle	21	418 312	415 146	3 165	99 211	69 682	48 971	50 239
38.3	Rückgewinnung	328	2 565 538	2 233 185	332 354	387 123	163 776	365 061	22 062
38.31	Zerleg. v. Schiffs- u. Fahrzeugwracks u. a. Altwaren	66	491 157	456 149	35 008	76 930	4 383	79 146	-2 216
38.32	Rückgewinnung sortierter Werkstoffe	262	2 074 382	1 777 036	297 346	310 193	159 392	285 915	24 278
39	Beseitig. v. Umweltverschmutz. u. sonst. Entsorg.	62	60 549	60 299	250	10 565	9 879	6 011	4 554
F	Baugewerbe	41 286	26 936 972	26 735 128	201 536	5 014 802	4 037 900	3 180 792	1834 010
41	Hochbau	5 318	7 764 254	7 746 369	17 886	1 642 758	1 145 288	962 768	679 989
41.1	Erschließung von Grundstücken; Bauträger	814	1 350 013	1 348 907	1 105	198 453	119 969	115 006	83 447
41.10.1	Erschließung von unbebauten Grundstücken	112	48 697	48 597	100	2 659	2 165	3 441	-782
41.10.2	Bauträger für Nichtwohngebäude	119	230 068	229 756	312	41 984	27 825	29 377	12 607
41.10.3	Bauträger für Wohngebäude	583	1 071 248	1 070 554	694	153 810	89 979	82 189	71 622
41.2	Bau von Gebäuden	4 504	6 414 242	6 397 461	16 780	1 444 304	1 025 319	847 762	596 542
41.20.1	Bau von Gebäuden (ohne Fertigteilbau)	4 359	6 309 706	6 295 397	14 309	1 425 216	1 009 759	839 827	585 389
41.20.2	Errichtung von Fertigteilbauten	145	104 536	102 064	2 471	19 088	15 560	7 935	11 154
42	Tiefbau	1 688	4 911 025	4 845 174	65 851	925 814	668 086	660 090	265 724
42.1	Bau von Straßen und Bahnverkehrsstrecken	1 112	3 397 285	3 345 260	52 025	652 375	462 845	471 078	181 298
42.11	Bau von Straßen	979	2 779 440	2 733 802	45 638	543 640	396 787	380 339	163 301
42.12	Bau von Bahnverkehrsstrecken	99	461 894	457 550	4 344	66 546	42 164	66 230	316
42.13	Brücken- und Tunnelbau	34	155 951	153 907	2 043	42 189	23 895	24 508	17 681
42.2	Leitungstiefbau und Kläranlagenbau	308	943 783	940 658	3 125	165 879	127 324	108 915	56 964
42.21	Rohrleitungstiefbau, Brunnen- u. Kläranlagenbau	275	889 604	886 601	3 003	156 998	120 718	102 616	54 382
42.22	Kabelnetzleitungstiefbau	33	54 179	54 057	122	8 882	6 606	6 299	2 583
42.9	Sonstiger Tiefbau	268	569 957	559 257	10 701	107 559	77 917	80 097	27 462
42.91	Wasserbau	126	293 239	284 099	9 140	51 161	35 194	42 905	8 256
42.99	Sonstiger Tiefbau a. n. g.	142	276 718	275 157	1 560	56 398	42 723	37 192	19 206
43	Vorber. Baustellenarb., Bauinst. u. so. Ausb. gew.	34 280	14 261 692	14 143 585	117 800	2 446 230	2 224 525	1 557 933	888 297
43.1	Abbrucharbeiten und vorber. Baustellenarb.	974	581 807	579 757	2 046	91 753	77 590	72 231	19 522
43.11	Abbrucharbeiten	433	276 079	275 070	1 009	42 738	35 972	35 210	7 528
43.12	Vorbereitende Baustellenarbeiten	506	290 286	289 510	772	46 549	39 752	34 788	11 761
43.13	Test- und Suchbohrung	35	15 442	15 177	265	2 466	1 866	2 234	232
43.2	Bauinstallation	12 435	6 747 384	6 687 924	59 287	1 181 562	1 086 427	757 923	423 638
43.21	Elektroinstallation	3 403	2 391 113	2 369 403	21 591	419 868	393 591	256 502	163 366
43.22	Gas-, Wasser-, Heiz-, sow. Lüftungs- u. Klimainstal.	4 571	3 445 579	3 423 642	21 937	610 320	566 346	400 354	209 966
43.29	Sonstige Bauinstallation	4 461	910 693	894 880	15 759	151 374	126 490	101 067	50 307
43.29.1	Dämmung geg. Kälte, Wärme, Schall u. Erschütterung	3 208	573 821	563 442	10 373	94 708	75 800	60 891	33 817
43.29.9	Sonstige Bauinstallation a. n. g.	1 253	336 872	331 438	5 386	56 665	50 690	40 176	16 490
43.3	Sonstiger Ausbau	13 752	3 671 379	3 634 221	37 081	617 593	568 482	367 591	250 002
43.31	Anbringen v. Stuckaturen, Gipserei u. Verputzerei	1 153	193 813	193 269	544	26 815	21 161	18 820	7 995
43.32	Bautischlerei und -schlosserei	3 532	1 155 052	1 137 764	17 287	199 053	186 529	130 164	68 888

Noch: 1. Umsatzsteuerpflichtige, deren steuerbarer Umsatz und Umsatzsteuer 2014 nach Wirtschaftsunterklassen

Systematik-Nr.	Wirtschaftszweig	Steuerpflichtige	Ins-gesamt	Steuerbarer Umsatz		Umsatzsteuer vor Abzug der Vorsteuer		Abziehbare Vorsteuerbeträge einschl. Berichtigung	Verbleibende Umsatzsteuer
				Lieferungen und Leistungen	Innergemeinschaftliche Erwerbe	Insgesamt	dar. Steuerpflichtige Lieferungen und Leistungen		
		Anzahl	1 000 €						
43.33	Fußboden-,Fliesen- u.Plattenleg.,Tapeziererei	4 604	872 080	859 067	13 011	137 090	121 842	89 194	47 896
43.34	Malerei und Glaserei	3 612	1 281 846	1 279 252	2 520	226 084	214 458	112 160	113 924
43.34.1	Maler- und Lackierergewerbe	3 393	1 212 094	1 209 961	2 060	213 760	202 602	104 684	109 076
43.34.2	Glasergewerbe	219	69 751	69 291	460	12 324	11 856	7 476	4 848
43.39	Sonstiger Ausbau a.n.g.	851	168 588	164 869	3 719	28 550	24 492	17 252	11 298
43.9	Sonstige spezialisierte Bautätigkeiten	7 119	3 261 123	3 241 683	19 386	555 322	492 026	360 188	195 134
43.91	Dachdeckerei und Zimmerei	3 620	1 920 296	1 914 594	5 648	329 365	306 730	205 361	124 004
43.91.1	Dachdeckerei und Bauspenglerei	1 801	1 035 000	1 033 064	1 933	175 315	165 885	105 882	69 434
43.91.2	Zimmerei und Ingenieurholzbau	1 819	885 296	881 530	3 715	154 049	140 845	99 479	54 570
43.99	Sonstige spezialisierte Bautätigkeiten a.n.g.	3 499	1 340 827	1 327 089	13 738	225 957	185 296	154 827	71 130
43.99.1	Gerüstbau	216	130 745	129 560	1 184	24 456	23 921	11 306	13 150
43.99.2	Schornstein-, Feuerungs- und Industrieofenbau	232	53 456	52 994	462	8 959	8 033	5 448	3 511
43.99.9	Baugewerbe a.n.g.	3 051	1 156 627	1 144 535	12 092	192 542	153 342	138 073	54 469
G	Handel; Instandhaltung und Reparatur von Kfz.	89 280	153 352 518	141 408 140	11 900 854	22 966 003	20 540 837	19 937 864	3 028 139
45	Handel m. Kraftfahrz.; Instandh. u. Rep. v. KFZ	13 199	18 060 384	16 704 879	1 355 428	3 146 348	2 873 770	2 616 467	529 881
45.1	Handel mit Kraftwagen	6 592	12 362 274	11 545 412	816 810	2 199 383	2 038 416	1 894 293	305 090
45.11	Handel m.KFZ m.e.Gesamtgew.von 3,5 t od.weniger	6 373	11 886 531	11 122 655	763 824	2 131 216	1 980 437	1 825 889	305 327
45.19	Handel m.Kraftwagen m.e.Ges.gew.v.mehr als 3,5 t	219	475 743	422 757	52 986	68 167	57 979	68 405	-238
45.2	Instandhaltung und Reparatur von Kraftwagen	3 837	1 509 316	1 489 108	20 209	280 172	275 031	175 626	104 546
45.20.1	Lackieren von Kraftwagen	449	194 379	192 856	1 523	37 121	36 093	18 826	18 296
45.20.2	Autowaschanlagen	376	78 454	78 095	360	14 345	14 272	8 070	6 275
45.20.3	Inst.u.Rep.v.KFZ b.3,5t Gesgew.(oh.Lack.,Autow.)	2 923	1 112 367	1 097 695	14 672	206 088	202 783	133 115	72 974
45.20.4	Inst.u.Rep.v.KFZ m.e.Ges.gew.v.mehr als 3,5t	89	124 116	120 462	3 653	22 618	21 882	15 615	7 002
45.3	Handel mit Kraftwagenteilen und -zubehör	2 076	3 917 393	3 430 544	486 825	618 595	518 297	511 430	107 166
45.31	Großhandel m.Kraftwagenteilen und -zubehör	592	3 222 948	2 791 549	431 388	499 809	411 843	416 434	83 375
45.32	Einzelh.m.Kraftwagenteilen und -zubehör	1 484	694 445	638 994	55 437	118 786	106 453	94 995	23 791
45.4	Hand.m.Kraftfzräd.,Teilen,Zubeh.; Inst.u.Rep.v.Kr.	694	271 400	239 816	31 584	48 198	42 026	35 119	13 079
46	Großhandel (ohne Handel mit Kraftfahrzeugen)	27 321	90 624 163	81 782 628	8 799 064	12 601 512	10 828 295	11 438 395	1 163 117
46.1	Handelsvermittlung	13 255	2 365 427	2 216 824	148 580	379 570	343 777	266 294	113 276
46.11	HV.v.landw.Grundst.,leb.Tier.,text.Rohst.,Halbw.	467	317 531	308 607	8 924	35 828	34 160	33 058	2 770
46.12	HV.v.Brennst.,Erzen,Metallen u.techn.Chemik.	232	48 739	44 167	4 572	9 916	6 553	10 031	-115
46.13	HV. von Holz, Baustoffen und Anstrichmitteln	1 102	195 700	179 268	16 432	32 831	28 129	23 389	9 443
46.13.1	HV.v. Rohholz,Holzhalbw. u.Bauelementen aus Holz	115	15 357	13 892	1 465	2 434	2 073	1 824	610
46.13.2	HV.von Baustoffen und Anstrichmitteln	987	180 343	165 376	14 966	30 397	26 056	21 564	8 833
46.14	HV.von Maschinen, techn.Bedarf,Wasser-u.Luftfz.	2 664	566 902	527 217	39 685	98 524	88 638	67 234	31 290
46.15	HV.v.Möb.,Einr.-,Haush.-gegenst., Eisen-,Met.w.	1 407	221 020	208 453	12 567	39 794	36 864	25 397	14 397
46.16	HV.v.Textilien,Bekleid., Schuhen und Lederwaren	797	101 960	93 414	8 542	18 814	16 931	11 769	7 044
46.17	HV.v. Nahrungsmitteln, Getränken und Tabakwaren	750	116 057	107 489	8 568	14 857	14 088	11 115	3 742
46.18	HV. von sonstigen Waren	3 452	437 631	412 219	25 412	71 601	65 884	46 412	25 188
46.18.1	HV.v. feinmechanischen, Foto- u. opt. Erzeugn.	23	4 449	4 182	267	761	713	503	258
46.18.2	HV. von Uhren, Edelmetallwaren und Schmuck	94	9 301	8 978	323	1 255	1 112	813	442
46.18.3	HV. von Spielwaren und Musikinstrumenten	45	3 469	3 212	257	647	580	468	179
46.18.4	HV.pharm.Erz.,Labor-,Ärzte-,Krankenhausbedarf	183	31 241	28 026	3 215	4 649	4 001	2 895	1 754
46.18.5	HV.v.kosmet.Erzeugnissen und Körperpflegemitteln	114	7 442	7 079	362	1 375	1 297	880	495
46.18.6	HV.v.Papier-,Schreibw.,Büro-,Werbeart.,Tapeten	114	9 089	8 786	303	1 598	1 537	1 271	327
46.18.7	HV.v.Büchern,Zeitschr.,Zeitungen,Musikal. u.Ä.	59	10 071	9 969	102	1 019	993	1 265	-247
46.18.9	Handelsvermittlung von sonstigen Waren a.n.g.	2 820	362 570	341 987	20 583	60 296	55 650	38 316	21 980
46.19	HV.v. Waren ohne ausgeprägten Schwerpunkt	2 384	359 887	335 991	23 878	57 405	52 531	37 889	19 516
46.2	Großh.m.landw. Grundstoffen u.lebend.Tieren	1 536	13 553 064	12 847 941	704 485	1 218 933	1 149 120	1 328 081	-109 148
46.21	Gh.m.Getreide,Rohstab.,Saatgut,Futtermitteln	574	7 331 860	7 030 443	300 825	765 977	730 972	791 393	-25 416
46.22	Großhandel mit Blumen und Pflanzen	286	758 417	605 830	152 587	59 510	43 757	59 044	465
46.23	Großhandel mit lebenden Tieren	665	5 446 155	5 195 645	250 465	390 802	371 863	475 117	-84 315
46.24	Großhandel mit Häuten, Fellen und Leder	11	16 631	16 023	608	2 644	2 529	2 527	118
46.3	Gh.m.Nahrungs-,Genussm.,Getränken u.Tabakw.	2 117	17 149 154	15 711 900	1 433 588	1 704 102	1 543 530	1 669 901	34 200
46.31	Großhandel mit Obst, Gemüse und Kartoffeln	320	2 086 017	1 908 017	178 000	174 989	153 585	197 100	-22 110
46.32	Großhandel mit Fleisch und Fleischwaren	428	4 321 391	3 984 326	337 065	295 445	259 926	321 215	-25 771
46.33	Gh.m.Milch,Milcherzgn.,Eiern,Speiseölen,-fetten	123	1 270 555	1 082 215	184 674	82 651	67 823	86 600	-3 948
46.34	Großhandel mit Getränken	467	2 612 586	2 524 166	88 420	487 971	470 559	436 847	51 124
46.35	Großhandel m. Tabakwaren	50	1 163 784	1 039 830	123 954	147 952	124 397	121 814	26 138
46.36	Großhandel mit Zucker, Süßwaren und Backwaren	69	177 671	164 284	13 387	19 988	18 988	18 777	1 211
46.37	Großhandel m. Kaffee, Tee, Kakao und Gewürzen	81	721 191	697 944	23 246	51 730	47 290	69 777	-18 047
46.38	Großhandel m. sonst. Nahrungs-u.Genussmitteln	410	1 982 230	1 682 402	299 828	147 569	121 116	140 378	7 191
46.38.1	Großhandel mit Fisch und Fischerzeugnissen	89	357 644	270 780	86 864	22 848	16 147	17 778	5 070
46.38.2	Großhandel mit Mehl und Getreideprodukten	10	50 977	48 833	2 145	4 059	3 902	3 981	78
46.38.9	Großhandel m. Nahrungs- u.Genussmitteln a.n.g.	311	1 573 608	1 362 789	210 819	120 662	101 068	118 619	2 043

**Noch: 1. Umsatzsteuerpflichtige, deren steuerbarer Umsatz und Umsatzsteuer 2014
nach Wirtschaftsunterklassen**

Systematik-Nr.	Wirtschaftszweig	Steuerpflichtige	Ins-gesamt	Steuerbarer Umsatz		Umsatzsteuer vor Abzug der Vorsteuer		Abziehbare Vorsteuerbeträge einschl. Berichtigung	Verbleibende Umsatzsteuer
				Lieferungen und Leistungen	Innergemeinschaftliche Erwerbe	Insgesamt	dar. Steuerpflichtige Lieferungen und Leistungen		
		Anzahl	1 000 €						
46.39	Gh.m.Nahrungs-, Genussm., Getränken, Tabakw., o.a.S.	169	2 813 729	2 628 716	185 013	295 807	279 846	277 395	18 412
46.39.1	Großh. m. tiefgefrorenen Nahrungsmitteln, o.a.S.	36	305 980	226 651	79 329	21 325	15 332	16 941	4 384
46.39.9	Gh.m.so.Nahrungs-, Gen.mitt, Getr., Tabak., o.a.S.	133	2 507 749	2 402 065	105 684	274 482	264 514	260 454	14 029
46.4	Großhandel m. Gebrauchs- und Verbrauchsgütern	3 101	17 020 539	14 750 072	2 238 685	2 619 673	2 109 802	2 323 518	296 155
46.41	Großhandel mit Textilien	262	316 601	282 889	33 711	47 718	40 933	43 224	4 494
46.42	Großhandel m. Bekleidung und Schuhen	338	2 219 121	2 026 818	192 303	349 360	309 128	297 746	51 614
46.42.1	Großh. mit Bekleidung	316	2 003 708	1 839 358	164 350	312 930	278 492	269 796	43 134
46.42.2	Großh. mit Schuhen	22	215 413	187 460	27 953	36 430	30 636	27 950	8 480
46.43	Gh.m.Foto-, Optik, elektr.Hh.ger., Unterh.elekt.	488	5 642 306	5 037 573	604 720	852 795	692 452	862 941	-10 146
46.43.1	Großhandel m. Foto- und optischen Erzeugnissen	56
46.43.2	Großhandel m. elektr. Haushaltsgeräten	78
46.43.3	Großhandel m. Geräten der Unterhaltungselektronik	354	3 012 504	2 729 690	282 800	535 929	444 886	505 766	30 163
46.44	Gh.m.keram.Erzeugn., Glaswaren u.Reinig.mitt.	161	198 861	184 295	14 566	32 799	29 886	23 645	9 154
46.44.1	Großh. mit keramischen Erzeugn. und Glaswaren	59	96 286	85 388	10 898	16 091	13 914	11 803	4 288
46.44.2	Großh. m. Wasch-, Putz- und Reinigungsmitteln	102	102 575	98 907	3 668	16 708	15 972	11 842	4 865
46.45	Großh.m.kosmet. Erzeugn. und Körperpflegemitteln	111	304 087	268 298	35 789	48 368	41 460	38 985	9 383
46.46	Großh.m.pharmazeut., mediz.u.orthop.Erzeugn.	517	3 347 609	2 861 208	454 632	458 455	361 883	422 185	36 270
46.46.1	Großh.m.pharmazeutischen Erzeugnissen	199	2 228 423	1 865 228	331 425	300 616	227 734	277 984	22 632
46.46.2	Gh.m.med., orth.Artikeln, Dental-u.Laborbedarf	318	1 119 186	995 979	123 206	157 839	134 150	144 201	13 638
46.47	Gh.m.Möbeln, Teppichen, Lampen und Leuchten	294	1 240 215	963 340	276 876	221 992	150 769	175 727	46 264
46.48	Großhandel mit Uhren und Schmuck	116	69 374	63 851	5 524	9 562	7 322	7 736	1 826
46.49	Großh.m.sonst.Gebrauchs- und Verbrauchsgütern	814	3 682 365	3 061 801	620 564	598 625	475 969	451 328	147 297
46.49.1	Großh. mit Spielwaren und Musikinstrumenten	103	122 154	113 325	8 828	14 787	12 514	15 448	-661
46.49.2	Gh.m.Fahrer-, Zub., Sport-, Camp.art.(oh.Camp.möbel)	178	558 587	460 940	97 647	92 289	72 536	69 267	23 022
46.49.3	Gh.m.Lederw., Reisegep., Geschenk-u.Werbeartikeln	149	114 939	99 875	15 064	16 980	14 172	12 994	3 986
46.49.4	Gh.m.Papier, Schreibw., Bürob., Büchern, Zeitschr.	268	2 674 330	2 194 764	479 566	438 055	344 986	324 045	114 010
46.49.5	Gh.m.ni.elekt.Hh.gegst.a.Met., so.Geb.güt.a.n.g.	116	212 355	192 898	19 457	36 514	31 760	29 575	6 939
46.5	Gh.m.Geräten d.Informations-u.Kommunik.technik	513	4 295 585	3 584 673	710 916	575 124	406 671	528 733	46 391
46.51	Gh.m.DV-geräten, peripheren Gerät.u.Software	356	2 642 223	2 162 190	480 037	423 333	306 639	312 460	110 873
46.52	Gh.m.elektron. Bauteilen u. Telekommunik.geräten	157	1 653 362	1 422 483	230 879	151 791	100 032	216 273	-64 482
46.6	Gh.m.sonst. Maschinen, Ausrüstungen und Zubehör	2 448	8 975 140	7 644 887	1 326 895	1 372 680	1 086 779	1 179 361	193 319
46.61	Gh.m. landwirtschaftl. Maschinen und Geräten	538	3 332 336	2 963 809	368 507	513 535	437 016	482 485	31 050
46.62	Großhandel mit Werkzeugmaschinen	131	360 741	339 947	20 794	59 046	54 926	46 566	12 479
46.63	Gh.m.Bergwerks-, Bau- und Baustoffmaschinen	156	586 666	494 550	92 066	101 220	82 814	79 410	21 810
46.64	Großhandel mit Textil-, Näh- und Strickmaschinen	12	1 523	1 476	47	225	215	142	83
46.65	Großhandel m. Büromöbeln	52	139 881	136 722	3 160	26 430	25 812	20 074	6 356
46.66	Gh.m.sonst.Büromaschinen und -einrichtungen	86	384 073	337 865	46 208	40 746	31 085	34 429	6 317
46.69	Gh. m. sonst. Maschinen und Ausrüstungen	1 473	4 169 921	3 370 518	796 113	631 478	454 910	516 254	115 224
46.7	Sonstiger Großhandel	3 464	25 430 380	23 461 751	1 965 931	4 472 413	3 985 547	3 905 485	566 928
46.71	Gh.m.festen Brennstoffen u.Mineralölerzeugnissen	259	4 541 274	4 333 582	207 693	812 154	766 930	767 936	44 217
46.71.1	Großhandel mit festen Brennstoffen	24	26 286	19 178	7 108	3 087	2 242	2 211	876
46.71.2	Großhandel mit Mineralölerzeugnissen	235	4 514 988	4 314 404	200 584	809 067	764 688	765 725	43 341
46.72	Großh.m.Erzen, Metallen und Metallhalbzeug	219	2 353 001	1 932 713	420 289	384 897	281 610	286 732	98 165
46.73	Gh.m.Holz,Baustoffen,Anstrichm.u.Sanit.keram.	1 487	11 910 475	11 347 874	561 162	2 200 391	2 081 058	1 947 906	252 486
46.73.1	Gh.m.Holz,Baust.,Sanit.keram.,Anstrichm.,o.a.S.	156	6 246 844	5 974 094	272 750	1 166 130	1 112 620	1 077 065	89 065
46.73.2	Großhandel mit Roh- und Schnittholz	176	763 750	684 891	78 347	124 484	107 745	107 594	16 890
46.73.3	Gh.m.sonst.Holzhalbwaren sow.Bauelementen a.Holz	250	512 570	456 805	54 838	94 289	82 652	69 846	24 443
46.73.4	Gh.m.Baustoffen u.Bauelementen a.min.Stoffen	775	3 990 241	3 892 437	97 804	743 143	717 061	643 075	100 067
46.73.5	Großhandel mit Flachglas	23	85 396	81 412	3 984	16 065	15 324	11 408	4 657
46.73.6	Großhandel mit Anstrichmitteln	38	130 225	125 870	4 354	23 772	22 943	18 211	5 561
46.73.7	Großhandel mit Sanitärkeramik	44	49 103	45 104	4 000	9 292	8 164	6 600	2 691
46.73.8	Gh.m. Tapeten u. Bodenbelägen (ohne Teppiche)	25	132 345	87 260	45 085	23 217	14 549	14 106	9 111
46.74	Gh.m.Met,Kunstst.f.Bau,Inst.b.f.Gas,Was.,Heiz.	590	2 487 002	2 276 785	210 124	440 510	394 532	349 253	91 257
46.74.1	Großh. mit Werkzeugen und Kleisenwaren	400	1 248 836	1 149 195	99 639	220 021	198 698	176 478	43 542
46.74.2	Großh.m. Install.bedarf für Gas,Wasser u.Heizung	107	822 123	781 737	40 296	149 686	141 749	121 712	27 974
46.74.3	Großh.m.Metall- u.Kunststoffwaren f.Bauzwecke	83	416 042	345 853	70 189	70 803	54 084	51 062	19 741
46.75	Großhandel mit chemischen Erzeugnissen	270	3 371 044	2 906 825	463 053	532 764	413 411	467 411	65 353
46.76	Großhandel mit sonstigen Halbwaren	48	306 176	217 348	88 828	48 318	31 384	30 278	18 040
46.77	Großh.m.Altmaterialien und Reststoffen	591	461 408	446 625	14 782	53 379	16 623	55 969	-2 591
46.9	Großhandel ohne ausgeprägten Schwerpunkt	887	1 834 874	1 564 580	269 985	259 018	203 068	237 022	21 995
47	Einzelhandel (oh.Handel mit Kraftfahrzeugen)	48 760	44 667 971	42 920 633	1 746 362	7 218 144	6 838 773	5 883 002	1 335 142
47.1	Einzelh.m.Waren versch. Art (i.Verkaufsräumen)	6 045	8 515 565	8 310 586	204 815	1 076 519	1 040 567	922 159	154 360
47.11	Eh.m.Waren versch.Art,Hauptn.Nahr.,Getr.,Tabak	3 346	6 255 118	6 191 659	63 296	696 645	689 952	643 073	53 572
47.19	Sonstiger Einzelhandel mit Waren versch. Art	2 699	2 260 447	2 118 928	141 519	379 874	350 615	279 086	100 788
47.2	Eh.m.Nahr.-u.Genussm.,Getr.,Tabakw.(i.Verk.r.)	4 463	1 675 164	1 629 679	45 482	191 497	185 915	165 082	26 415

**Noch: 1. Umsatzsteuerpflichtige, deren steuerbarer Umsatz und Umsatzsteuer 2014
nach Wirtschaftsunterklassen**

Systematik-Nr.	Wirtschaftszweig	Steuerpflichtige	Insgesamt	Steuerbarer Umsatz		Umsatzsteuer vor Abzug der Vorsteuer		Abziehbare Vorsteuerbeträge einschl. Berichtigung	Verbleibende Umsatzsteuer
				Lieferungen und Leistungen	Innergemeinschaftliche Erwerbe	Insgesamt	dar. Steuerpflichtige Lieferungen und Leistungen		
		Anzahl	1 000 €						
47.21	Einzelhandel mit Obst, Gemüse und Kartoffeln	789	259 792	249 729	10 063	21 479	20 169	22 613	-1 134
47.22	Einzelhandel mit Fleisch und Fleischwaren	554	238 560	233 796	4 764	19 187	18 751	17 573	1 614
47.23	Einzelh.m.Fisch, Meeresfrüchten u.Fischerzeugn.	355	103 042	98 676	4 366	8 699	8 370	6 949	1 750
47.24	Einzelhandel mit Back- und Süßwaren	566	228 919	227 287	1 632	21 067	20 867	16 468	4 599
47.25	Einzelh. mit Getränken	769	393 396	389 125	4 271	72 019	71 203	59 439	12 580
47.26	Einzelh. mit Tabakwaren	179	70 312	69 338	974	12 357	12 162	10 186	2 170
47.29	Sonstiger Einzelhandel mit Nahrungs- u.Genussm.	1 251	381 144	361 729	19 412	36 689	34 394	31 854	4 835
47.3	Einzelh.m.Motorenkraftstoffen (Tankstellen)	1 262	6 461 630	6 338 708	122 921	1 127 379	1 103 030	1 046 180	81 199
47.30.1	Eh.in fremd.Nam.m.Motorkraftst.(Agenturtankst.)	1 129	1 477 092	1 474 237	2 855	266 237	265 444	223 858	42 379
47.30.2	Eh.in eig.Nam.m.Motorkraftst.(Freie Tankst.)	133	4 984 537	4 864 471	120 066	861 142	837 586	822 322	38 820
47.4	Eh.m.Ger.d.Informations-u.Komm.techn.(i.Verk.r.)	3 200	1 321 045	1 296 604	24 440	253 832	237 522	178 460	75 372
47.41	Einzelh.m.DV-geräten,peripheren Ger.u.Softw.	1 764	464 108	451 435	12 672	87 238	82 432	56 696	30 542
47.42	Einzelhandel mit Telekommunikationsger.	373	103 425	101 362	2 063	20 234	18 310	11 352	8 882
47.43	Einzelh. m. Geräten der Unterhaltungselektronik	1 063	753 512	743 807	9 705	146 359	136 780	110 411	35 948
47.5	Eh.m.so.HH.ger.,Textil.,Heim-,Einr.bed.(i.Verk.)	7 379	5 160 564	4 893 329	267 218	945 584	881 985	681 465	264 119
47.51	Einzelhandel mit Textilien	1 108	264 587	248 170	16 417	47 855	44 389	32 574	15 281
47.52	Eh.m.Metallw.,Anstr.m., Bau- u. Heimwerkerbedarf	2 104	1 671 495	1 578 159	93 337	299 909	276 000	227 144	72 765
47.52.1	Einzelh.m.Metall- und Kunststoffwaren a.n.g.	985	556 074	511 773	44 301	97 332	86 344	68 005	29 327
47.52.3	Eh.m.Anstrichmitteln, Bau- u.Heimwerkerbedarf	1 119	1 115 421	1 066 385	49 036	202 577	189 655	159 139	43 438
47.53	Eh.m.Vorhängen,Teppich-,Fußbodenbel.u.Tapeten	573	681 637	642 764	38 868	125 332	116 406	84 561	40 771
47.54	Eh mit elektrischen Haushaltsgeräten	1 458	587 840	572 901	14 940	106 440	101 364	76 072	30 368
47.59	Eh.m.Möbeln, Einricht.gegenst.u.sonst.Hausrat	2 136	1 955 004	1 851 337	103 655	366 049	343 827	261 115	104 934
47.59.1	Einzelhandel mit Wohnmöbeln	1 105	1 661 594	1 578 099	83 483	313 323	295 512	224 574	88 749
47.59.2	Einzelh.m.keramischen Erzeugnissen u.Glaswaren	217	72 094	67 555	4 539	13 018	12 020	8 248	4 770
47.59.3	Eh.m.Musikinstrumenten und Musikalien	242	53 951	50 276	3 674	9 632	8 909	6 487	3 145
47.59.9	Einzelh. mit Haushaltsgegenständen a.n.g.	572	167 366	155 407	11 959	30 076	27 385	21 806	8 270
47.6	Eh.m.Verlagsprod.,Sportausr.,Spielw.(i.Verk.r.)	3 544	1 140 548	1 098 080	42 465	182 103	173 001	134 565	47 538
47.61	Einzelhandel m. Büchern	620	279 860	278 272	1 588	28 571	28 139	22 369	6 202
47.62	Eh.m.Zeitsch., Zeitung-,Schreibw.u.Bürobedarf	955	239 970	237 775	2 196	39 251	38 795	29 731	9 520
47.62.1	Einzelhandel mit Zeitschrift. u.Zeitungen	250	58 000	57 748	252	9 050	9 011	7 104	1 946
47.62.2	Eh.m.Schreib-u.Papierw., Schul- und Büroartikeln	705	181 970	180 027	1 944	30 202	29 784	22 627	7 575
47.63	Eh.mit bespielten Ton- und Bildträgern	49	3 059	2 915	143	515	475	303	212
47.64	Einzelh. m. Fahrrädern, Sport- u.Campingartikeln	1 396	484 526	452 120	32 404	89 773	83 071	64 468	25 305
47.64.1	Einzelh. m. Fahrrädern, Fahrradteilen u.-zubehör	660	228 611	219 537	9 074	43 239	41 407	31 313	11 926
47.64.2	Eh.m.Sport-u.Campingartikel(oh.Campingmöb.)	736	255 915	232 582	23 330	46 533	41 665	33 154	13 379
47.65	Einzelhandel mit Spielwaren	524	133 132	126 999	6 134	23 993	22 521	17 694	6 299
47.7	Einzelhandel m.sonstigen Gütern (in Verkaufsr.)	15 347	15 330 549	14 741 260	588 502	2 580 247	2 473 142	2 046 057	534 190
47.71	Einzelhandel mit Bekleidung	2 308	2 331 949	2 084 996	246 902	405 596	356 938	315 645	89 952
47.72	Einzelhandel mit Schuhen und Lederwaren	670	547 708	497 893	49 116	100 000	90 290	68 514	31 486
47.72.1	Einzelhandel mit Schuhen	528	454 340	417 111	36 531	83 668	76 490	57 894	25 774
47.72.2	Einzelhandel mit Lederwaren u.Reisegepäck	142	93 367	80 783	12 585	16 332	13 800	10 620	5 712
47.73	Apotheken	1 756	4 336 337	4 333 104	3 233	810 808	810 003	658 652	152 156
47.74	Eh.m.medizinischen und orthopädischen Artikeln	707	644 776	632 246	12 500	84 213	81 528	57 212	27 000
47.75	Eh.m.kosmet. Erzeugn. u. Körperpflegemitteln	1 043
47.76	Eh.m.Blumen,Düngemitt.,zoolog.Bed.u.leb.Tieren	2 714	798 700	745 431	53 264	86 400	79 436	69 969	16 431
47.76.1	Eh.m.Blumen,Pflanzen,Sämereien u.Düngemitteln	2 177	630 349	580 717	49 626	65 749	59 588	52 745	13 004
47.76.2	Eh.m.zoologischem Bedarf und lebenden Tieren	537	168 351	164 714	3 638	20 651	19 848	17 225	3 427
47.77	Einzelhandel mit Uhren und Schmuck	996	287 021	279 122	7 898	40 596	38 776	27 145	13 450
47.78	Sonst.Eh.i.Verkaufsr. (oh.Antiq.u.Gebr.waren)	3 946
47.78.1	Augenoptiker	724	270 821	267 762	3 058	48 368	47 753	25 825	22 544
47.78.2	Eh.m.Foto- u.optischen Erzeugn. (oh.Augenopt.)	199
47.78.3	Eh.m.Kunstgeg.,Bildern,Briefm.,Münz.u.Geschenk.	1 377	531 898	512 851	19 047	80 310	76 289	58 747	21 564
47.78.9	Sonst. Einzelh. a.n.g. (in Verkaufsräumen)	1 646	332 265	315 246	17 019	55 916	51 716	38 772	17 145
47.79	Einzelh. m. Antiquitäten und Gebrauchtwaren	1 207	137 509	131 368	6 141	19 482	17 803	14 298	5 184
47.79.1	Einzelh. m. Antiquitäten und antiken Teppichen	247	29 649	27 301	2 348	4 633	4 181	2 711	1 921
47.79.2	Antiquariate	63	3 070	3 065	5	301	289	248	53
47.79.9	Einzelhandel mit sonstigen Gebrauchtwaren	897	104 790	101 001	3 789	14 548	13 333	11 338	3 210
47.8	Einzelh. an Verkaufsständen und auf Märkten	877	130 900	125 822	5 078	14 374	13 731	11 724	2 650
47.81	Eh.m.Nahr.-,Genm.,Getr.,Tab.a.Verk.st.u.a.Märkt.	529	97 189	94 986	2 203	9 812	9 634	8 451	1 361
47.82	Eh.m.Text.,Bekl.,Schuhen a.Verkaufsst.u.a.Märkt.	301	30 422	28 174	2 248	4 180	3 814	2 959	1 221
47.89	Eh.m.sonst.Gütern an Verkaufsst. u.a. Märkten	47	3 289	2 663	626	382	283	314	68
47.9	Eh.,nicht i.Verkaufsr.,a.Verkaufsst.od.a.Märkt.	6 643	4 932 007	4 486 564	445 441	846 608	729 881	697 310	149 298
47.91	Versand- und Internet-Einzelhandel	4 143	3 875 706	3 478 001	397 705	671 836	563 497	550 186	121 650
47.99	Sonst.Eh.,nicht i.Verk.r.,a.Ständ.od.a.Märkt.	2 500	1 056 300	1 008 563	47 736	174 773	166 384	147 124	27 649
47.99.1	Einzelhandel vom Lager mit Brennstoffen	257	569 159	566 056	3 103	105 044	104 606	99 773	5 271

**Noch: 1. Umsatzsteuerpflichtige, deren steuerbarer Umsatz und Umsatzsteuer 2014
nach Wirtschaftsunterklassen**

Systematik-Nr.	Wirtschaftszweig	Steuerpflichtige	Ins-gesamt	Steuerbarer Umsatz		Umsatzsteuer vor Abzug der Vorsteuer		Abziehbare Vorsteuerbeträge einschl. Berichtigung	Verbleibende Umsatzsteuer
				Lieferungen und Leistungen	Innergemeinschaftliche Erwerbe	Insgesamt	dar. Steuerpflichtige Lieferungen und Leistungen		
		Anzahl	1 000 €						
47.99.9	Sonst. Einzelh. a.n.g. (nicht i.Verkaufsräumen)	2 243	487 141	442 507	44 633	69 729	61 778	47 351	22 378
H	Verkehr und Lagerei	14 297	20 284 505	20 031 696	252 809	2 892 133	2 564 210	2 207 802	684 319
49	Landverkehr u.Transport in Rohrfernleitungen	6 997	4 815 955	4 769 685	46 270	828 891	775 911	609 266	219 613
49.1	Personenbeförderung im Eisenbahnfernverkehr	21
49.2	Güterbeförderung im Eisenbahnverkehr	12
49.3	Sonst.Personenbeförd. im Landverkehr	3 009
49.31	Personenbeförderung im Nahverk.z.Lande(oh.Taxi)	294	512 679	504 314	8 365	67 350	64 458	86 292	-18 942
49.32	Betrieb von Taxis	1 920	449 245	448 434	811	52 843	52 624	34 888	17 955
49.39	Sonst.Personenbeförd. im Landverkehr a.n.g.	795
49.39.1	Personenbeförderung im Omnibus-Linienfernverk.	184	180 078	174 156	5 922	23 092	21 924	22 311	781
49.39.2	Personenbeförderung im Omnibus-Gelegenh.verk.	574	219 891	215 055	4 836	35 175	33 622	23 517	11 646
49.39.9	Personenbeförderung im Landverkehr a.n.g.	37
49.4	Güterbeförd. i.Straßenverkehr,Umzugstransporte	3 941	2 818 829	2 793 423	25 405	512 393	496 012	311 505	200 888
49.41	Güterbeförderung im Straßenverkehr	3 763	2 775 368	2 750 133	25 235	504 647	488 366	307 739	196 908
49.42	Umzugstransporte	178	43 461	43 290	171	7 746	7 646	3 766	3 979
49.5	Transport in Rohrfernleitungen	14
50	Schifffahrt	2 400	3 963 184	3 930 394	32 790	78 536	58 576	79 230	- 694
50.1	Personenbeförderung i.d.See-u.Küstenschifffahrt	11
50.2	Güterbeförderung i.d.See-u.Küstenschifffahrt	2 131
50.3	Personenbeförderung i.d.Binnenschifffahrt	69	18 835	18 328	507	2 907	2 704	1 699	1 207
50.4	Güterbeförderung i.d.Binnenschifffahrt	189	120 677	98 324	22 353	22 603	15 856	15 447	7 156
51	Luftfahrt	131	131 554	88 631	42 923	5 055	4 929	4 677	378
51.1	Personenbeförderung i.d.Luftfahrt	129
51.2	Güterbeförderung i.d.Luftfahrt u.Raumtransp.	2
51.21	Güterbeförderung i.d.Luftfahrt	2
52	Lagerei, Erbr.v.sonst.Dienstleist.f.d.Verkehr	3 277	10 742 734	10 612 056	130 678	1 854 135	1 606 954	1 432 442	421 693
52.1	Lagerei	199	957 871	925 697	32 174	166 201	155 535	132 851	33 350
52.2	Erbringung v.sonstigen Dienstleist. f.d.Verkehr	3 078	9 784 863	9 686 359	98 504	1 687 934	1 451 419	1 299 592	388 343
52.21	Erbring.v.sonst.Dienstl. für den Landverkehr	141	82 411	82 397	15	14 580	14 243	11 257	3 323
52.21.1	Betrieb von Parkhäusern und Parkplätzen	47	58 152	58 141	10	9 838	9 677	7 967	1 871
52.21.2	Betrieb v.Verkehrswegen für Straßenfahrzeuge	27	4 655	4 655	0	884	884	753	131
52.21.4	Betr.v.Bahnhöfen f.Pers.verk.einschl.Omnibusb.	9	37	37	0	8	6	10	-1
52.21.9	Erbring.v.sonst.Dienstl.f.d.Landverkehr a.n.g.	58	19 569	19 564	5	3 850	3 675	2 527	1 323
52.22	Erbring.v.sonst.Dienstl. für die Schifffahrt	411	345 675	333 787	11 888	27 001	22 953	25 877	1 124
52.22.2	Betrieb von Häfen	33	109 232	109 051	180	15 365	14 309	18 074	-2 709
52.22.3	Lotsinnen und Lotsen in der Schifffahrt	292	41 980	41 980	0	557	557	726	-168
52.22.9	Erbring.v.sonst.Dienstl.f.d.Schifffahrt a.n.g.	86	194 463	182 756	11 707	11 079	8 087	7 078	4 001
52.23	Erbring.v.sonst.Dienstl.für die Luftfahrt	55	162 563	161 009	1 553	14 855	12 916	15 906	-1 052
52.23.1	Betrieb v.Flughäfen u.Landepl.f. Luftfahrzeuge	36	161 595	160 042	1 553	14 671	12 732	15 462	-792
52.23.9	Erbring.v.sonst.Dienstl.für die Luftfahrt a.n.g.	19	967	967	0	184	184	444	-260
52.24	Frachtschlag	45	239 347	238 130	1 217	35 486	33 979	31 854	3 632
52.29	Erbring.v.sonst.Dienstl. für den Verkehr a.n.g.	2 426	8 954 868	8 871 037	83 831	1 596 013	1 367 327	1 214 697	381 316
52.29.1	Spedition	1 912	8 788 574	8 705 947	82 626	1 575 038	1 348 020	1 199 339	375 698
52.29.2	Schiffsmaklerbüros und -agenturen	89	49 818	49 774	44	2 140	1 924	3 298	-1 157
52.29.9	Erbring.v.Dienstl. für den Verkehr a.n.g.	425	116 476	115 316	1 161	18 834	17 384	12 060	6 775
53	Post-, Kurier- und Expressdienste	1 492	631 078	630 930	148	125 515	117 840	82 187	43 328
53.2	Sonstige Post-, Kurier- und Expressdienste	1 492	631 078	630 930	148	125 515	117 840	82 187	43 328
I	Gastgewerbe	30 044	6 429 017	6 400 414	28 602	923 339	908 382	547 334	376 005
55	Beherbergung	9 459	2 164 710	2 155 602	9 108	267 611	258 481	195 388	72 223
55.1	Hotels, Gasthöfe und Pensionen	4 063	1 653 082	1 647 002	6 080	220 364	216 662	146 079	74 285
55.10.1	Hotels(oh.Hotels garnis)	1 597	1 140 314	1 136 089	4 225	148 801	146 129	100 322	48 479
55.10.2	Hotels garnis	483	141 526	141 239	287	16 816	16 154	13 300	3 516
55.10.3	Gasthöfe	1 122	277 198	275 940	1 257	44 599	44 333	24 188	20 411
55.10.4	Pensionen	861	94 044	93 734	310	10 147	10 046	8 269	1 878
55.2	Ferienunterkünfte u.ä.Beherbergungsstätten	4 423	317 513	315 009	2 504	35 528	30 514	37 464	-1 937
55.20.1	Erholungs- und Ferienheime	52	23 824	23 653	171	2 868	2 831	2 779	89
55.20.2	Ferienzentren	37	66 782	65 967	815	7 722	7 476	8 788	-1 067
55.20.3	Ferienhäuser und Ferienwohnungen	4 295	208 981	207 478	1 503	24 383	19 655	25 491	-1 108
55.20.4	Jugendherbergen und Hütten	39	17 925	17 910	15	554	551	406	148
55.3	Campingplätze	248	80 634	80 247	387	7 055	6 929	7 590	-535
55.9	Sonstige Beherbergungsstätten	725	113 482	113 345	137	4 664	4 376	4 255	410
55.90.1	Privatquartiere	676	34 103	34 046	57	3 460	3 190	3 147	313
55.90.9	Sonstige Beherbergungsstätten a.n.g.	49	79 379	79 299	80	1 204	1 186	1 108	96
56	Gastronomie	20 585	4 264 307	4 244 811	19 494	655 728	649 901	351 946	303 782
56.1	Restaurants,Gaststätt.,Imbiss.,Caf.,Eissal.u.Ä.	13 242	3 072 587	3 058 112	14 475	466 473	461 738	250 752	215 721

**Noch: 1. Umsatzsteuerpflichtige, deren steuerbarer Umsatz und Umsatzsteuer 2014
nach Wirtschaftsunterklassen**

Systematik-Nr.	Wirtschaftszweig	Steuerpflichtige	Ins-gesamt	Steuerbarer Umsatz		Umsatzsteuer vor Abzug der Vorsteuer		Abziehbare Vorsteuerbeträge einschl. Berichtigung	Verbleibende Umsatzsteuer
				Lieferungen und Leistungen	Innergemeinschaftliche Erwerbe	Insgesamt	dar. Steuerpflichtige Lieferungen und Leistungen		
		Anzahl	1 000 €						
56.10.1	Restaurants mit herkömmlicher Bedienung	6 887	1 609 857	1 603 329	6 529	269 236	267 914	128 386	140 850
56.10.2	Restaurants mit Selbstbedienung	262	515 466	514 447	1 019	73 137	71 072	48 257	24 880
56.10.3	Imbissstuben u.Ä.	4 144	624 690	621 579	3 111	75 352	74 592	50 126	25 225
56.10.4	Cafés	1 283	198 287	197 616	670	31 627	31 497	15 479	16 148
56.10.5	Eissalons	666	124 287	121 141	3 146	17 122	16 664	8 503	8 618
56.2	Caterer u.Erbring.sonst.Verpflegungsdienstleist.	1 759	403 961	401 815	2 144	52 996	52 640	29 084	23 912
56.21	Event-Caterer	560	121 857	121 723	135	18 043	18 001	10 566	7 478
56.29	Erbringung sonstiger Verpflegungsdienstleist.	1 199	282 103	280 092	2 009	34 952	34 640	18 518	16 434
56.3	Ausschank von Getränken	5 584	787 760	784 885	2 875	136 259	135 522	72 110	64 149
56.30.1	Schankwirtschaften	4 684	632 405	631 080	1 325	108 491	108 126	54 088	54 403
56.30.2	Diskotheiken u.Tanzlokale	247	67 954	66 518	1 436	12 709	12 359	7 117	5 593
56.30.3	Bars	176	15 222	15 184	38	2 663	2 655	1 488	1 176
56.30.4	Vergnügungsorte	25	4 004	4 001	3	752	751	209	543
56.30.9	Sonstige getränkegeprägte Gastronomie	452	68 175	68 101	74	11 644	11 632	9 209	2 435
J	Information und Kommunikation	16 926	6 590 883	6 485 354	105 520	1 126 836	1 061 552	669 573	457 263
58	Verlagswesen	1 420	2 128 010	2 109 816	18 194	297 826	290 997	222 239	75 588
58.1	Verleg.v.Büch.,Zeitsch.,so.Verlagsw.(oh.Softw.)	1 225	2 081 925	2 063 936	17 988	288 665	282 616	218 974	69 691
58.11	Verlegen von Büchern	413	433 175	424 917	8 258	45 709	43 424	46 204	-495
58.12	Verlegen v.Adressbüchern und Verzeichnissen	37	244 229	243 576	652	44 443	43 935	33 314	11 129
58.13	Verlegen von Zeitungen	169	1 003 153	999 526	3 627	141 601	139 986	103 332	38 269
58.14	Verlegen von Zeitschriften	231	272 597	270 795	1 802	36 632	35 755	23 611	13 021
58.19	Sonstiges Verlagswesen (ohne Software)	375	128 772	125 122	3 650	20 280	19 517	12 512	7 768
58.2	Verlegen von Software	195	46 085	45 880	206	9 161	8 381	3 265	5 896
58.21	Verlegen von Computerspielen	28	4 943	4 934	9	763	752	357	406
58.29	Verlegen von sonstiger Software	167	41 142	40 946	196	8 398	7 629	2 908	5 491
59	H.,Verlg.,Vertr.v.Film.,Ferns.;Kino;Verl.v.Musik	918	183 649	181 471	2 178	25 951	25 153	19 891	6 060
59.1	H.v.Film.,Fernsehprogr.,Verleih,Vertrieb;Kinos	657	161 852	160 219	1 633	23 120	22 440	17 441	5 679
59.11	Herst.v.Filmen,Videofilmen u.Fernsehprogr.	450	86 539	85 086	1 453	14 491	14 087	8 830	5 661
59.12	Nachbearbeitung und sonstige Filmtechnik	51	1 790	1 789	1	326	323	161	165
59.13	Filmverleih u.-vertrieb (ohne Videotheken)	55	7 873	7 835	38	1 373	1 333	1 150	224
59.14	Kinos	101	65 650	65 509	141	6 930	6 697	7 300	-370
59.2	Tonstud.;H.v.Hörfunkpr.;Verl.bsp.Tontr.,Musikal.	261	21 797	21 252	545	2 831	2 713	2 450	381
59.20.1	Tonstudios und Herst. von Hörfunkbeiträgen	50	3 995	3 989	6	584	583	420	164
59.20.2	Verlegen von bespielten Tonträgern	65	7 131	6 972	159	1 029	982	648	381
59.20.3	Verlegen von Musikalien	146	10 670	10 291	380	1 218	1 149	1 382	-164
60	Rundfunkveranstalter	46	55 153	55 113	40	10 375	10 366	6 242	4 133
60.1	Hörfunkveranstalter	27	47 521	47 507	14	8 945	8 941	5 480	3 466
60.2	Fernsehveranstalter	19	7 632	7 607	26	1 430	1 425	763	667
61	Telekommunikation	477	368 434	361 660	6 773	75 774	66 065	51 951	23 823
61.1	Leitungsgebundene Telekommunikation	18	246 590	241 634	4 956	48 762	45 241	34 754	14 008
61.2	Drahtlose Telekommunikation	243	77 426	76 560	866	17 471	14 365	10 844	6 627
61.3	Satellitentelekommunikation	1
61.9	Sonstige Telekommunikation	215
61.90.1	Internet-serviceprovider	126	14 402	14 381	21	4 379	2 637	3 518	860
61.90.9	Sonstige Telekommunikation a.n.g.	89
62	Erbr.v.Dienstleist.der Informationstechnologie	10 420	3 100 515	3 054 638	45 868	589 504	554 011	297 611	291 893
62.01	Programmierungstätigkeiten	5 293	1 545 199	1 521 492	23 699	296 633	271 424	150 377	146 257
62.01.1	Entwickl.u.Programmier. v.Internetpräsentationen	2 152	216 747	210 756	5 991	42 452	38 259	24 054	18 398
62.01.9	Sonstige Softwareentwicklung	3 141	1 328 452	1 310 736	17 708	254 181	233 165	126 322	127 859
62.02	Erbr.v.Berat.leist. a.d.Gebiet d.Inform.technol.	2 757	837 158	825 798	11 359	159 470	153 098	75 962	83 508
62.03	Betrieb v.Datenverarb.einrichtungen f. Dritte	932	445 996	438 413	7 583	84 107	81 795	44 533	39 574
62.09	Erbr.v.sonst.Dienstl.der Informationstechnologie	1 438	272 161	268 935	3 227	49 294	47 695	26 739	22 555
63	Informationsdienstleistungen	3 645	755 122	722 655	32 467	127 405	114 960	71 640	55 766
63.1	Dat.verarb.,Hosting,dam.verb.Tätigk.,Webportale	194	101 739	101 465	274	19 861	19 189	10 966	8 895
63.11	Datenverarb., Hosting u.damit verb.Tätigkeiten	63	89 280	89 012	268	17 452	16 886	9 556	7 897
63.12	Webportale	131	12 459	12 454	6	2 408	2 304	1 410	998
63.9	Erbringung v.sonstigen Informationsdienstleist.	3 451	653 383	621 190	32 193	107 544	95 771	60 674	46 871
63.91	Korrespondenz- und Nachrichtenbüros	166	21 420	21 362	58	3 615	3 588	1 177	2 438
63.99	Erbr.v.sonst.Informationsdienstleist. a.n.g.	3 285	631 963	599 828	32 135	103 930	92 182	59 496	44 433
K	Erbringung von Finanz- und	6 655	3 145 479	3 066 318	79 159	376 590	313 527	241 441	135 150
64	Erbringung von Finanzdienstleistungen	1 921	1 840 403	1 771 001	69 402	228 881	211 758	154 846	74 036
64.1	Zentralbanken und Kreditinstitute	170
64.19	Kreditinstitute (ohne Spezialkreditinstitute)	170
64.19.1	Kreditbanken einschl. Zweigstellen ausl. Banken	7
64.19.2	Kreditinstitute des Sparkassensektors	45

**Noch: 1. Umsatzsteuerpflichtige, deren steuerbarer Umsatz und Umsatzsteuer 2014
nach Wirtschaftsunterklassen**

Systematik-Nr.	Wirtschaftszweig	Steuerpflichtige	Ins-gesamt	Steuerbarer Umsatz		Umsatzsteuer vor Abzug der Vorsteuer		Abziehbare Vorsteuerbeträge einschl. Berichtigung	Verbleibende Umsatzsteuer
				Lieferungen und Leistungen	Innergemeinschaftliche Erwerbe	Insgesamt	dar. Steuerpflichtige Lieferungen und Leistungen		
		Anzahl	1 000 €						
64.19.3	Kreditinstitute des Genossenschaftssektors	113
64.19.5	Kreditinstitute mit Sonderaufgaben	1
64.19.6	Bausparkassen	4
64.2	Beteiligungsgesellschaften	1 629	561 126	519 015	42 111	52 845	47 462	48 245	4 600
64.3	Treuhand- und sonstige Fonds und ähnliche	6	2 841	2 841	0	541	540	177	364
64.9	Sonstige Finanzierungsinstitutionen	116
64.91	Institutionen für Finanzierungsleasing	43	54 409	53 700	709	3 238	3 101	9 841	-6 603
64.92	Spezialkreditinstitute	17	9 293	9 293	0	1 284	1 284	170	1 114
64.92.1	Spezialkreditinstitute (ohne Pfandkreditgeschäfte)	2
64.92.2	Leihhäuser	15
64.99	Sonstige Finanzdienstleistungen a. n. g.	56
64.99.1	Investmentaktiengesellschaften und Fonds von	32	921	896	25	270	170	154	116
64.99.9	Sonstige Finanzierungsinstitutionen a. n. g.	24
65	Versicherungen, Rückversicherungen und	44	931 881	925 086	6 796	73 562	37 195	51 181	22 381
65.1	Versicherungen	35
65.11	Lebensversicherungen	11	18 730	18 730	0	6 250	3 551	3 622	2 628
65.12	Nichtlebensversicherungen	24
65.12.1	Krankenversicherungen	4
65.12.2	Schaden- und Unfallversicherungen	20
65.2	Rückversicherungen	5
65.3	Pensionskassen und Pensionsfonds	4
66	Mit Finanz- und Versicherungsdienstleistungen	4 690	373 194	370 232	2 961	74 147	64 574	35 414	38 733
66.1	Mit Finanzdienstleistungen verbundene Tätigkeiten	2 244	267 906	266 577	1 327	55 026	46 480	26 709	28 317
66.11	Effekten- und Warenbörsen	8
66.12	Effekten- und Warenhandel	199	9 998	9 919	79	1 929	1 864	735	1 194
66.19	Sonstige mit Finanzdienstleistungen verbundene	2 037
66.2	Mit Versicherungsdienstleistungen und Pensionskassen	2 426	76 983	75 349	1 634	13 987	13 013	6 165	7 822
66.21	Risiko- und Schadensbewertung	97	8 428	8 420	9	1 656	1 448	645	1 011
66.22	Tätigkeit von Versicherungsmaklerinnen und -maklern	2 291	66 629	65 897	732	11 951	11 370	5 453	6 499
66.29	Sonstige mit Versicherungsdienstleistungen und	38	1 926	1 033	893	380	195	67	313
66.3	Fondsmanagement	20	28 305	28 305	0	5 134	5 081	2 539	2 594
L	Grundstücks- und Wohnungswesen	49 175	8 486 416	8 417 249	68 394	1 004 447	900 003	625 399	379 048
68	Grundstücks- und Wohnungswesen	49 175	8 486 416	8 417 249	68 394	1 004 447	900 003	625 399	379 048
68.1	Kauf u.Verk.v.eigenen Grundst.,Gebäud.u.Wohnng.	2 302	1 063 418	1 058 715	4 703	99 360	79 678	69 617	29 743
68.2	Verm.,Verp.v.eig.od.geleast.Grdst.,Geb.,Wohn.	39 551	5 712 745	5 661 474	51 271	670 708	608 832	407 904	262 804
68.3	Vermittl.u.Verw.v.Grđ.,Geb.u.Wohnungen f.Dritte	7 322	1 710 253	1 697 060	12 420	234 379	211 492	147 878	86 501
68.31	Vermittl.v.Grundst.,Geb. u.Wohnungen für Dritte	4 226	697 076	689 240	7 064	98 056	90 024	53 218	44 838
68.32	Verwalt.v.Grundst.,Geb.u.Wohnungen für Dritte	3 096	1 013 177	1 007 821	5 356	136 323	121 468	94 660	41 663
M	Erbr. v. freiberufl.,wiss.u.techn.Dienstl.	65 221	14 415 028	14 242 219	172 799	2 672 898	2 487 517	1 197 390	1 475 505
69	Rechts- und Steuerberatung, Wirtschaftsprüfung	12 639	3 429 616	3 428 870	746	637 964	626 478	158 508	479 457
69.1	Rechtsberatung	6 440	1 128 655	1 128 539	116	211 987	210 739	46 425	165 562
69.10.1	Rechtsanwaltskanzleien mit Notariat	1 568	397 897	397 853	43	75 243	75 198	14 511	60 732
69.10.2	Rechtsanwaltskanzleien ohne Notariat	4 382	675 713	675 641	72	126 828	126 285	28 575	98 253
69.10.3	Notariate	22	2 871	2 871	0	459	458	150	308
69.10.4	Patentanwaltskanzleien	69	22 384	22 384	0	4 901	4 249	1 726	3 175
69.10.9	Erbr.sonst.juristischer Dienstleist. a.n.g.	399	29 791	29 791	0	4 557	4 548	1 463	3 094
69.2	Wirtschaftsprüfung und Steuerberatung; Buchf.	6 199	2 300 961	2 300 330	631	425 978	415 739	112 083	313 895
69.20.1	Prax.v.Wirtschaftsprüf., -prüfungsgesellschaften	304	387 440	387 269	172	82 860	72 893	34 088	48 772
69.20.2	Prax.v.vereid.Buchprüf., -prüfungsgesellschaften	45	3 302	3 302	0	628	628	268	360
69.20.3	Prax.v.Steuerbevollm.,Steuerberat.,-gesellsch.	4 611	1 829 579	1 829 340	239	327 947	327 743	72 611	255 336
69.20.4	Buchführung (oh.Datenverarb.dienste)	1 239	80 640	80 420	220	14 543	14 476	5 116	9 427
70	Verwalt.u.Führ.v.Untern.u.Betr.; Untern.beratung	19 092	2 786 398	2 740 939	45 459	498 981	462 002	270 962	228 019
70.1	Verwaltung u.Führung v.Unternehmen u.Betrieben	7 059	1 421 865	1 388 530	33 335	239 510	224 549	150 558	88 952
70.10.1	Managementtätigkeiten v. Holdinggesellschaften	143	614 730	593 646	21 085	108 217	103 386	69 840	38 377
70.10.9	Sonst.Verwalt.u.Führ.v.Unternehmen u. Betrieben	6 916	807 135	794 885	12 251	131 292	121 163	80 718	50 574
70.2	Public-Relations- und Unternehmensberatung	12 033	1 364 533	1 352 409	12 124	259 471	237 453	120 404	139 067
70.21	Public-Relations-Beratung	237	35 046	34 467	579	6 170	5 988	4 449	1 722
70.22	Unternehmensberatung	11 796	1 329 487	1 317 942	11 545	253 301	231 465	115 956	137 345
71	Archit.,Ing.bür.;techn.,physikal.u.chem.Unters.	17 670	5 803 420	5 730 326	73 092	1 109 502	991 716	524 265	585 233
71.1	Architektur- und Ingenieurbüros	17 068	4 777 305	4 711 654	65 649	915 356	804 504	414 118	501 234
71.11	Architekturbüros	4 941	986 074	979 089	6 983	174 989	163 060	64 666	110 323
71.11.1	Architekturbüros für Hochbau	3 941	762 673	761 727	946	143 089	134 344	51 310	91 780
71.11.2	Büros für Innenarchitektur	229	42 882	37 201	5 679	8 733	6 723	4 451	4 282
71.11.3	Architekturbür.f.Orts-,Regional-u.Landesplanung	310	121 648	121 555	93	12 400	11 362	4 421	7 978
71.11.4	Architekturbür.f.Garten-u.Landschaftsgestaltung	461	58 871	58 606	265	10 767	10 632	4 484	6 283

**Noch: 1. Umsatzsteuerpflichtige, deren steuerbarer Umsatz und Umsatzsteuer 2014
nach Wirtschaftsunterklassen**

Systematik-Nr.	Wirtschaftszweig	Steuerpflichtige	Insgesamt	Steuerbarer Umsatz		Umsatzsteuer vor Abzug der Vorsteuer		Abziehbare Vorsteuerbeträge einschl. Berichtigung	Verbleibende Umsatzsteuer
				Lieferungen und Leistungen	Innergemeinschaftliche Erwerbe	Insgesamt	dar. Steuerpflichtige Lieferungen und Leistungen		
		Anzahl	1 000 €						
71.12	Ingenieurbüros	12 127	3 791 231	3 732 565	58 666	740 367	641 444	349 452	390 911
71.12.1	Ingenieurbüros f.bautechnische Gesamtplanung	4 475	1 485 024	1 473 838	11 186	307 747	254 169	134 701	173 043
71.12.2	Ingenieurbüros f.techn. Fachplan.u.Ingen.design	5 173	1 814 157	1 770 452	43 705	340 469	300 205	176 831	163 638
71.12.3	Vermessungsbüros	242	101 100	100 988	112	19 183	19 092	3 837	15 346
71.12.9	Sonstige Ingenieurbüros	2 237	390 950	387 287	3 662	72 967	67 977	34 083	38 884
71.2	Technische, physikal. u.chemische Untersuchung	602	1 026 115	1 018 673	7 443	194 146	187 212	110 147	83 999
72	Forschung und Entwicklung	1 544	323 322	318 469	4 853	56 029	53 186	39 157	16 872
72.1	Forsch.u.Entw.i.B.Nat.-,Ing.-,Agr.wiss.u.Med.	1 376	309 240	304 393	4 847	53 339	50 604	38 175	15 164
72.11	Forschung u.Entwicklung i.Bereich Biotechnologie	150	38 757	37 928	829	6 599	6 313	3 584	3 014
72.19	Sonst.Forsch.u.Entw.i.B.Nat.-,Ing.-,Agwiss.,Med.	1 226	270 483	266 465	4 018	46 740	44 291	34 591	12 150
72.2	Forsch.,Ent.i.B.Rechts-,Wirtsch.,Soz.,Kulturw.	168	14 082	14 076	6	2 690	2 582	982	1 708
73	Werbung und Marktforschung	4 688	1 019 062	979 509	39 548	183 651	171 149	111 615	72 037
73.1	Werbung	4 483	972 861	935 147	37 709	174 234	162 993	106 997	67 237
73.11	Werbeagenturen	4 299	942 886	909 070	33 811	168 908	158 619	102 921	65 987
73.12	Vermarkt.u.Vermittl.v.Werbezeit.u.Werbeflächen	184	29 976	26 077	3 898	5 326	4 374	4 076	1 250
73.2	Markt- und Meinungsforschung	205	46 200	44 362	1 838	9 417	8 156	4 618	4 799
74	Sonst.freiberufl.,wiss.schaftl.u.techn.Tätigk.	7 882	520 643	512 824	7 816	89 434	85 967	42 963	46 470
74.1	Ateliers für Textil-,Schmuck-,Grafik-Design	2 502	174 718	169 300	5 418	30 984	29 514	15 252	15 732
74.10.1	Industrie-, Produkt- und Mode-Design	280	22 849	22 380	469	3 983	3 869	2 557	1 427
74.10.2	Grafik- und Kommunikationsdesign	991	45 473	45 118	355	8 142	7 871	3 521	4 621
74.10.3	Interior Design und Raumgestaltung	1 231	106 396	101 802	4 594	18 859	17 773	9 174	9 685
74.2	Fotografie und Fotolabors	1 400	79 099	78 202	897	13 877	13 419	6 672	7 205
74.20.1	Fotografie	1 353	72 948	72 057	890	12 608	12 280	6 132	6 476
74.20.2	Fotolabors	47	6 152	6 145	7	1 269	1 139	540	729
74.3	Übersetzen und Dolmetschen	1 104	43 379	43 267	112	8 036	7 712	3 013	5 023
74.30.1	Übersetzen	252	11 444	11 362	82	2 135	1 982	1 337	798
74.30.2	Dolmetschen	852	31 935	31 905	30	5 901	5 730	1 676	4 225
74.9	Sonst.freiberufl.,wiss.u.techn.Tätigk. a.n.g.	2 876	223 447	222 055	1 389	36 537	35 323	18 026	18 510
75	Veterinärwesen	1 706	532 567	531 282	1 285	97 337	97 019	49 919	47 417
75.00.1	Tierarztpraxen	1 502	498 569	497 862	706	91 264	91 122	46 913	44 351
75.00.9	Sonstiges Veterinärwesen	204	33 998	33 419	579	6 073	5 897	3 007	3 066
N	Erbr. v. sonst. Wirtsch. Dienstleistungen	23 584	13 098 128	12 939 071	159 055	2 153 826	2 015 377	1 165 779	988 046
77	Vermietung von beweglichen Sachen	4 127	3 157 590	3 061 036	96 553	565 434	534 732	481 335	84 099
77.1	Vermietung von Kraftwagen	1 190	1 594 034	1 584 322	9 712	286 275	279 114	261 110	25 164
77.11	Vermiet.v.Kraftw.mit e.Ges.gew.v.3,5t od.wenig.	833	1 252 634	1 251 083	1 551	225 189	222 072	208 797	16 392
77.12	Vermiet.v.Kraftw.mit e.Ges.gew.v.mehr ala 3,5t	357	341 401	333 239	8 162	61 086	57 043	52 313	8 772
77.2	Vermietung von Gebrauchsgütern	737	275 023	267 144	7 879	53 260	49 517	33 040	20 220
77.21	Vermietung von Sport- und Freizeitgeräten	152	14 751	14 151	600	2 688	2 571	1 534	1 155
77.22	Videotheken	113	17 455	17 217	238	3 305	3 233	2 084	1 222
77.29	Vermietung von sonst. Gebrauchsgütern	472	242 817	235 776	7 041	47 267	43 713	29 423	17 844
77.3	Vermiet.v.Masch.,Gerät. und sonst.bewegl.Sachen	2 114	1 247 435	1 169 002	78 433	217 834	198 603	183 322	34 513
77.31	Vermiet.v. landwirt. Maschinen und Geräten	468	366 691	364 216	2 475	61 276	60 180	64 256	-2 980
77.32	Vermietung von Baumaschinen u. -geräten	454	249 482	243 145	6 338	42 948	39 678	32 769	10 179
77.33	Vermiet. v. Büromasch., DV-geräten u. -einricht.	64	64 568	63 562	1 006	12 265	12 024	12 975	-710
77.34	Vermietung von Wasserfahrzeugen	126	8 905	8 802	103	1 585	1 507	864	721
77.35	Vermietung von Luftfahrzeugen	49	45 610	6 729	38 880	8 016	626	7 850	166
77.39	Vermiet.v.sonst.Masch.,Ger.u.bewegl.Sach.a.n.g.	953	512 179	482 548	29 631	91 744	84 588	64 607	27 137
77.4	Leasing nichtfin.immat.Verm.geg.(oh.Copyrights)	86	41 098	40 568	530	8 064	7 499	3 863	4 202
78	Vermittlung und Überlassung v.Arbeitskräften	1 269	2 363 835	2 358 244	5 590	439 878	434 870	58 467	381 411
78.1	Vermittlung von Arbeitskräften	701	373 006	372 838	168	66 709	66 129	11 379	55 330
78.2	Befristete Überlassung von Arbeitskräften	503	1 864 040	1 858 639	5 401	349 135	344 760	43 996	305 140
78.3	Sonstige Überlassung von Arbeitskräften	65	126 789	126 768	22	24 033	23 981	3 092	20 941
79	Reisebüros,-veranstalt.,Erbr.sonst.Res.dienstl.	1 782	2 253 202	2 248 857	4 345	196 342	143 282	217 204	-20 863
79.1	Reisebüros und Reiseveranstalter	1 684	2 227 369	2 223 335	4 034	193 069	140 231	213 983	-20 915
79.11	Reisebüros	1 142	212 419	211 560	859	30 187	25 241	16 145	14 042
79.12	Reiseveranstalter	542	2 014 950	2 011 775	3 175	162 882	114 990	197 838	-34 957
79.9	Erbringung sonst. Reservierungsdienstleistungen	98	25 834	25 522	312	3 273	3 051	3 221	52
80	Wach- und Sicherheitsdienste sowie Detekteien	578	542 761	540 624	2 136	101 569	100 897	21 562	80 007
80.1	Private Wach- und Sicherheitsdienste	431	506 463	504 333	2 130	95 343	94 747	18 966	76 377
80.2	Sicherheitsdienste mit Überwach.- u.Alarmsyst.	20	14 070	14 065	6	2 587	2 520	1 360	1 227
80.3	Detekteien	127	22 227	22 226	1	3 639	3 630	1 237	2 402
81	Gebäudebetreuung; Garten- u.Landschaftsbau	10 027	3 252 141	3 232 914	19 225	580 677	544 096	235 909	344 768
81.1	Hausmeisterdienste	1 873	294 773	294 104	669	66 208	52 064	34 364	31 844
81.2	Reinigung von Gebäuden, Straßen u.Verkehrsmitt.	3 959	1 814 858	1 810 133	4 723	322 253	308 657	94 796	227 457
81.21	Allgemeine Gebäudereinigung	2 312	1 428 668	1 426 985	1 684	253 234	241 359	70 170	183 063

**Noch: 1. Umsatzsteuerpflichtige, deren steuerbarer Umsatz und Umsatzsteuer 2014
nach Wirtschaftsunterklassen**

Systematik-Nr.	Wirtschaftszweig	Steuerpflichtige	Ins-gesamt	Steuerbarer Umsatz		Umsatzsteuer vor Abzug der Vorsteuer		Abziehbare Vorsteuerbeträge einschl. Berichtigung	Verbleibende Umsatzsteuer
				Lieferungen und Leistungen	Innergemeinschaftliche Erwerbe	Insgesamt	dar. Steuerpflichtige Lieferungen und Leistungen		
		Anzahl	1 000 €						
81.22	Spez.Reinigung v.Gebäud. u.Reinigung v.Maschinen	1 058	281 887	279 364	2 524	49 996	48 886	14 685	35 311
81.22.1	Schornsteinreinigung	911	157 035	156 426	609	29 714	29 581	5 867	23 847
81.22.9	Sonst. spez. Reinigung v. Gebäuden u. Maschinen	147	124 852	122 938	1 914	20 281	19 305	8 818	11 464
81.29	Reinigung a.n.g.	589	104 302	103 784	515	19 024	18 412	9 941	9 083
81.29.1	Reinigung von Verkehrsmitteln	156	33 811	33 579	231	6 519	6 009	4 037	2 482
81.29.2	Desinfektion und Schädlingsbekämpfung	86	24 757	24 681	77	4 606	4 572	1 978	2 628
81.29.9	Sons. Reinigung a.n.g.	347	45 734	45 524	207	7 899	7 831	3 926	3 973
81.3	Garten,Landsch.bau,Erbr.v.sonst.gärtner.Dienstl.	4 195	1 142 511	1 128 678	13 833	192 216	183 375	106 749	85 467
81.30.1	Garten- und Landschaftsbau	3 328	1 012 690	1 002 069	10 621	171 673	163 512	95 459	76 214
81.30.9	Erbringung v. sonstigen gärtnerischen Dienstl.	867	129 820	126 609	3 212	20 542	19 863	11 290	9 252
82	Erbr.v.wirt.Dienstl.f.Untern,Priv.pers.a.n.g.	5 801	1 528 600	1 497 395	31 205	269 926	257 500	151 302	118 624
82.1	Sekretariats- u.Schreibdienste, Copy-Shops	1 593	70 250	69 298	952	12 925	12 668	5 357	7 567
82.11	Allgem. Sekretariats- und Schreibdienste	745	25 306	24 578	728	4 534	4 337	1 878	2 656
82.19	Copy-Shops; Erbr.sonst.spez.Sekretariatsdienste	848	44 944	44 720	224	8 391	8 331	3 479	4 911
82.2	Call Center	160	432 583	432 166	417	76 159	73 938	28 273	47 886
82.3	Messe-, Ausstellungs- und Kongressveranstalter	1 143	448 866	446 818	2 049	80 427	77 222	59 292	21 135
82.9	Erbr.sonst.wirt.Dienstl.für Untern.u.Privatpers.	2 905	576 901	549 114	27 787	100 415	93 672	58 380	42 035
82.91	Inkassobüros und Auskunfteien	277	155 473	154 900	573	29 489	29 000	11 570	17 918
82.91.1	Inkassobüros	234	131 989	131 428	560	25 037	24 553	9 612	15 425
82.91.2	Auskunfteien	43	23 484	23 472	13	4 452	4 447	1 958	2 494
82.92	Abfüllen und Verpacken	95	131 455	125 623	5 832	24 624	23 198	14 285	10 338
82.99	Erbr.sonst.wirt.Dienstl.f.Untern.u.Privp. a.n.g.	2 533	289 973	268 591	21 382	46 303	41 474	32 524	13 778
82.99.1	Versteigerungsgewerbe	138	81 408	71 765	9 643	11 247	8 914	10 183	1 064
82.99.9	Erbr.v.and.wirt.Dienstl.f.Untern.u.Privp. a.n.g.	2 395	208 565	196 826	11 739	35 056	32 560	22 341	12 715
P	Erziehung und Unterricht	7 312	1 044 607	1 032 610	11 997	113 274	109 250	46 909	66 365
85	Erziehung und Unterricht	7 312	1 044 607	1 032 610	11 997	113 274	109 250	46 909	66 365
85.1	Kindergärten und Vorschulen	19	4 290	4 290	0	108	108	54	53
85.2	Grundschulen	1
85.3	Weiterführende Schulen	743	187 826	187 386	441	7 636	7 515	3 700	3 936
85.31	Allgemein bildende weiterführende Schulen	32	12 867	12 790	78	395	379	286	109
85.32	Berufsbildende weiterführende Schulen	711	174 959	174 596	363	7 241	7 136	3 414	3 827
85.4	Tertiär. u.post-sekund., nicht tertiärer Unter.	622	176 316	172 367	3 949	22 489	20 715	8 624	13 864
85.41	Post-sekundärer, nicht tertiärer Unterricht	570	33 576	33 475	101	4 967	4 872	1 571	3 396
85.42	Tertiärer Unterricht	52	142 740	138 892	3 848	17 522	15 843	7 054	10 468
85.42.1	Universitäten	9	74 966	71 604	3 362	13 900	12 462	5 695	8 206
85.42.2	Allgemeine Fachhochschulen	8	19 682	19 198	484	2 009	1 787	622	1 387
85.42.4	Berufs-, Fachakademien, Schulen d.Gesundheitsw.	35	48 093	48 090	3	1 612	1 593	737	875
85.5	Sonstiger Unterricht	5 906	674 910	667 331	7 579	82 853	80 731	34 434	48 419
85.51	Sport- und Freizeitunterricht	1 334	96 063	90 007	6 055	14 763	13 139	8 008	6 755
85.52	Kulturunterricht	316	32 739	32 710	29	4 524	4 511	1 910	2 614
85.53	Fahr- und Flugschulen	1 341	201 162	200 093	1 069	33 139	32 886	13 181	19 958
85.59	Sonst. Unterricht a.n.g.	2 915	344 945	344 520	425	30 427	30 195	11 335	19 092
85.59.1	Allgemeine u.politische Erwachsenenbildung	50	10 012	10 012	1	606	605	393	213
85.59.2	Berufliche Erwachsenenbildung	2 154	296 500	296 207	293	24 726	24 550	8 854	15 873
85.59.9	Unterricht a.n.g.	711	38 434	38 302	132	5 095	5 040	2 089	3 006
85.6	Erbr.v.Dienstleistungen für den Unterricht	21
Q	Gesundheits- und Sozialwesen	9 378	13 941 981	13 912 527	29 454	207 390	191 379	145 678	61 712
86	Gesundheitswesen	7 775	9 242 903	9 217 674	25 229	159 735	149 324	101 866	57 869
86.1	Krankenhäuser	206	6 648 911	6 628 103	20 808	82 358	75 219	59 258	23 101
86.10.1	Krankenhäuser (oh.Hochschul-,Vors-,Reha-kl.)	143
86.10.2	Hochschulkliniken	2
86.10.3	Vorsorge- und Rehabilitationskliniken	61	416 940	416 822	117	6 716	6 658	6 802	-86
86.2	Arzt- und Zahnarztpraxen	3 777	1 640 528	1 639 555	973	29 302	28 613	13 228	16 074
86.21	Arztpraxen für Allgemeinmedizin	1 356	383 352	383 202	150	10 198	10 074	2 288	7 910
86.22	Facharztpraxen	640	247 413	247 099	314	6 900	6 790	2 151	4 749
86.23	Zahnarztpraxen	1 781	1 009 764	1 009 254	509	12 204	11 750	8 788	3 415
86.9	Gesundheitswesen a.n.g.	3 792	953 464	950 015	3 448	48 075	45 492	29 381	18 694
86.90.1	Praxen v.psychologischen Psychotherapeut(inn)en.	469	42 745	42 713	31	3 519	3 492	2 640	879
86.90.2	Mass.,Kr.gymn.,med.Bademeist.,Hebamm.u.ä.Ber.	1 220	141 459	141 318	141	7 286	7 185	3 828	3 458
86.90.3	Heilpraktikerpraxen	357	15 744	15 711	32	1 000	977	409	592
86.90.9	Sonstige selbstständige Tätigk. im Gesundheitsw.	1 746	753 517	750 273	3 244	36 270	33 838	22 504	13 766
87	Heime (ohne Erholungs- und Ferienheime)	600	3 605 613	3 602 233	3 380	33 367	29 964	33 804	-437
87.1	Pflegeheime	261	1 816 255	1 815 373	882	15 386	15 166	22 454	-7 068
87.2	Stat.Eintr.z.psychosoz.Betreuung,Suchtbek.u.Ä.	23	141 939	141 925	13	812	807	802	10
87.3	Altenheime; Alten- und Behindertenwohnheime	250	1 529 693	1 527 218	2 475	16 028	12 854	9 517	6 511

**Noch: 1. Umsatzsteuerpflichtige, deren steuerbarer Umsatz und Umsatzsteuer 2014
nach Wirtschaftsunterklassen**

Systematik-Nr.	Wirtschaftszweig	Steuerpflichtige	Ins-gesamt	Steuerbarer Umsatz		Umsatzsteuer vor Abzug der Vorsteuer		Abziehbare Vorsteuerbeträge einschl. Berichtigung	Verbleibende Umsatzsteuer
				Lieferungen und Leistungen	Innergemeinschaftliche Erwerbe	Insgesamt	dar. Steuerpflichtige Lieferungen und Leistungen		
		Anzahl	1 000 €						
87.9	Sonstige Heime (ohne Erholungs-u.Ferienheime)	66	117 726	117 717	9	1 141	1 136	1 032	110
88	Sozialwesen (ohne Heime)	1 003	1 093 465	1 092 620	845	14 288	12 091	10 008	4 280
88.1	Soziale Betreuung ält. Menschen und Behinderter	427	476 993	476 381	612	4 819	4 669	3 875	944
88.10.1	Ambulante soziale Dienste	382	474 384	473 772	612	4 763	4 587	3 819	944
88.10.2	Sonst.soz.Betreuung ält.Menschen u.Behinderter	45	2 609	2 609	0	56	82	56	0
88.9	Sonstiges Sozialwesen (ohne Heime)	576	616 472	616 239	233	9 469	7 423	6 133	3 336
88.91	Tagesbetreuung von Kindern	54	5 116	5 116	0	164	164	102	63
88.99	Sonstiges Sozialwesen a.n.g.	522	611 356	611 123	233	9 305	7 259	6 031	3 274
R	Kunst, Unterhaltung und Erholung	14 943	2 928 752	2 908 005	20 747	348 271	334 148	214 492	133 780
90	Kreative, künstlerische u. unterhaltende Tätigk.	8 440	470 043	467 572	2 471	56 965	55 643	33 968	22 997
90.01	Darstellende Kunst	2 356	102 619	102 138	480	10 509	10 231	6 076	4 433
90.01.1	Theaterensembles	31	16 758	16 647	111	467	402	139	327
90.01.2	Ballettgruppen, Orchester, Kapellen und Chöre	297	12 248	12 239	9	1 054	1 050	1 233	-179
90.01.3	Selbstst. Artistinnen u. Artisten, Zirkusgruppen	95	4 603	4 547	55	555	515	300	255
90.01.4	Selb.Bühnen-,Film-,Rdf.-künstl.,so.darst.Kunst	1 933	69 010	68 705	305	8 434	8 265	4 404	4 030
90.02	Erbr.v.Dienstleistungen f. d. darstellende Kunst	332	34 692	33 640	1 052	6 348	6 006	4 176	2 172
90.03	Künstlerisches und schriftsteller. Schaffen	5 459	200 554	199 861	693	26 138	25 654	11 278	14 861
90.03.1	Selbst. Komponistinnen, Komponisten, Musikbearb.	444	25 358	25 222	136	3 020	2 925	1 073	1 947
90.03.2	Selbstständige Schriftsteller/innen	1 274	44 818	44 730	88	5 127	5 006	1 673	3 454
90.03.3	Selbstständige bildende Künstlerinnen u.Künstler	1 511	47 657	47 469	188	6 890	6 822	3 637	3 252
90.03.4	Selbstständige Restauratorinnen u.Restauratoren	152	11 120	11 069	51	1 622	1 485	1 073	549
90.03.5	Selbst.Journalist(inn)en u.Pressefotograf(inn)en	2 078	71 600	71 371	230	9 479	9 415	3 820	5 659
90.04	Betrieb von Kultur- u.Unterhaltungseinricht.	293	132 178	131 933	245	13 969	13 751	12 438	1 531
90.04.1	Theater- und Konzertveranstalter	248	101 790	101 567	224	11 529	11 321	10 966	563
90.04.2	Opern-u.Schausp.häuser,Konz.hallen u.ähnl.Eintr.	32	29 510	29 489	22	2 347	2 337	1 398	949
90.04.3	Variet s und Kleinkunsthöhlen	13	878	878	0	93	93	74	19
91	Bibliotheken, Archive, Museen,botan.,zool.Gärt.	170	128 842	127 155	1 687	11 603	10 580	9 670	1 933
91.01	Bibliotheken und Archive	15
91.02	Museen	94	16 623	16 192	431	2 100	2 009	4 867	-2 768
91.03	Betr.v.historisch.Stätt.u.Gebäud.u.ähnl.Attrakt.	12
91.04	Botanische u.zoologische Gärten sowie Naturparks	49	98 390	97 527	863	7 917	7 756	4 151	3 766
92	Spiel-, Wett- und Lotteriewesen	1 003	1 203 790	1 197 923	5 867	98 102	90 898	49 486	48 616
92.00.1	Spielhallen und Betrieb von Spielautomaten	682	361 223	361 040	183	67 957	67 901	29 114	38 843
92.00.2	Spielbanken und Spielklubs	15
92.00.3	Wett-, Toto- und Lotteriewesen	306
93	Erbr.v.Dienstl.d.Sports,d.Unterhalt.u.d.Erholung	5 330	1 126 078	1 115 355	10 723	181 602	177 027	121 367	60 235
93.1	Erbringung von Dienstleistungen des Sports	3 546	864 960	857 817	7 143	141 478	138 386	96 376	45 103
93.11	Betrieb von Sportanlagen	828	317 487	315 320	2 167	47 955	46 085	43 905	4 050
93.12	Sportvereine	1 483	264 676	260 762	3 914	43 394	42 648	24 421	18 973
93.13	Fitnesszentren	814	246 995	246 265	731	44 428	44 120	24 450	19 978
93.19	Erbringung v.sonstigen Dienstleist. des Sports	421	35 802	35 471	332	5 701	5 532	3 600	2 101
93.2	Erbr.v.sonst.Dienstl.d.Unterhalt.u.d.Erholung	1 784	261 118	257 538	3 580	40 123	38 641	24 991	15 132
93.21	Vergnügungs- und Themenparks	793	173 249	170 500	2 749	25 596	24 308	16 734	8 862
93.29	Erbr.v.Dienstl.d.Unterhaltung u.Erhol. a.n.g.	991	87 869	87 038	831	14 527	14 333	8 257	6 270
S	Erbringung von sonstigen Dienstleistungen	24 180	2 513 686	2 489 044	24 576	405 443	394 476	196 583	208 860
94	Inter.vert.,kirchl.u.a.rel.Ver.(oh.Soz.,Sport)	1 556	334 523	332 497	2 025	31 857	30 485	23 640	8 217
94.1	Wirtsch.-u.Arbeitgeberverbände,Berufsorganis.	166
94.11	Wirtschafts- und Arbeitgeberverbände	93
94.12	Berufsorganisationen	73	42 470	42 468	2	5 032	5 018	1 954	3 078
94.2	Arbeitnehmervereinigungen	3
94.9	Kirchl.Vereing.;p.Part.,Intess.vertr.,Ver.a.n.g.	1 387	248 048	246 051	1 998	20 644	19 519	18 673	1 971
94.91	Kirchliche und sonstige religiöse Vereinigungen	84	37 344	37 338	6	1 851	1 841	1 334	517
94.92	Politische Parteien und Vereinigungen	13	507	507	0	44	44	40	4
94.99	Sonst.Interess.vertret.und Vereinigungen a.n.g.	1 290	210 198	208 206	1 991	18 749	17 634	17 299	1 450
94.99.1	Organisat. der Bildung, Wissenschaft u.Forschung	505	86 899	86 098	801	7 836	7 077	9 188	-1 353
94.99.2	Organisationen der Kultur	203	17 242	17 132	109	1 519	1 470	1 556	-37
94.99.3	Verbraucherorganisationen	179	17 096	17 077	19	3 111	3 107	1 044	2 067
94.99.4	Jugendorganisationen	23	4 096	4 096	0	226	226	158	67
94.99.9	Interessenvertretungen und Vereinigungen a.n.g.	380	84 866	83 804	1 062	6 058	5 754	5 353	705
95	Reparatur von DV-geräten und Gebrauchsgütern	1 478	161 569	159 360	2 209	30 125	29 261	19 130	10 995
95.1	Reparatur von DV- und Telekommunikationsgerät.	221	35 949	35 283	666	6 572	6 513	4 136	2 435
95.11	Reparatur von DV-Geräten und peripheren Geräten	202	23 035	22 376	659	4 137	4 082	2 402	1 736
95.12	Reparatur von Telekommunikationsgeräten	19	12 914	12 907	7	2 434	2 431	1 735	699
95.2	Reparatur von Gebrauchsgütern	1 257	125 620	124 077	1 543	23 553	22 749	14 993	8 560
95.21	Reparatur v. Geräten d. Unterhaltungselektronik	35	9 425	9 329	96	1 706	1 686	951	755

Noch: 1. Umsatzsteuerpflichtige, deren steuerbarer Umsatz und Umsatzsteuer 2014
nach Wirtschaftsunterklassen

Systematik-Nr.	Wirtschaftszweig	Steuerpflichtige	Insgesamt	Steuerbarer Umsatz		Umsatzsteuer vor Abzug der Vorsteuer		Abziehbare Vorsteuerbeträge einschl. Berichtigung	Verbleibende Umsatzsteuer
				Lieferungen und Leistungen	Inneregemeinschaftliche Erwerbe	Insgesamt	dar. Steuerpflichtige Lieferungen und Leistungen		
		Anzahl	1 000 €						
95.22	Reparatur v.elekt.Haushalts- u. Gartengeräten	216	34 112	33 409	703	6 654	6 199	3 994	2 660
95.23	Reparatur von Schuhen und Lederwaren	191	14 407	14 340	68	2 689	2 595	1 328	1 361
95.24	Reparatur v. Möbeln und Einrichtungsgegenständen	60	24 717	24 597	120	4 748	4 642	4 631	117
95.25	Reparatur von Uhren und Schmuck	69	5 233	5 098	135	902	870	554	348
95.29	Reparatur von sonstigen Gebrauchsgütern	686	37 726	37 304	422	6 853	6 758	3 535	3 319
96	Erb.v.sonst.überwiegend persönl.Dienstleistungen	21 146	2 017 594	1 997 187	20 342	343 461	334 729	153 813	189 648
96.01	Wäscherei und chemische Reinigung	607	294 565	285 949	8 552	53 786	51 848	26 426	27 359
96.02	Frisör- und Kosmetiksalons	8 546	850 843	848 187	2 656	157 721	156 991	55 790	101 931
96.02.1	Frisörsalons	5 669	735 904	734 037	1 867	137 689	137 147	46 001	91 688
96.02.2	Kosmetiksalons	2 877	114 939	114 149	789	20 031	19 844	9 789	10 243
96.03	Bestattungswesen	716	186 597	184 377	2 220	34 645	34 028	16 762	17 884
96.03.1	Bestattungsinstitute	676	169 421	167 496	1 925	31 557	30 993	15 290	16 266
96.03.2	Friedhöfe und Krematorien	40	17 176	16 881	295	3 089	3 035	1 471	1 617
96.04	Saunas, Solarien, Bäder u. Ä.	306	71 677	71 384	294	12 499	9 759	12 394	105
96.09	Erbringung v. sonstigen Dienstleistungen a.n.g.	10 971	613 911	607 291	6 620	84 811	82 104	42 441	42 370

2. Umsatzsteuerpflichtige und deren Lieferungen und Leistungen 2014 nach Umsatzgrößenklassen der Lieferungen und Leistungen und Wirtschaftsunterklassen

Systematik-Nr.	Wirtschaftszweig	Steuerpflichtige	Lieferungen und Leistungen	Davon in Umsatzgrößenklassen von ... bis unter ... Euro							
				0 bis unter 17 501		17 501 bis unter 50 000		50 000 bis unter 100 000		100 000 bis unter 250 000	
				Anzahl	1 000 €	Anzahl	1 000 €	Anzahl	1 000 €	Anzahl	1 000 €
A - 5	Insgesamt	531 358	559 861 392	217 392	931 055	87 723	2 744 733	58 035	4 164 782	66 458	10 644 318
A	Land- und Forstwirtschaft, Fischerei	34 310	11 642 492	12 991	76 480	4 915	149 764	2 922	210 310	4 051	674 047
01	Landwirtschaft, Jagd u. damit verb. Tätigkeiten	32 806	11 040 768	12 504	74 066	4 673	142 074	2 690	193 099	3 811	635 124
01.1	Anbau einjähriger Pflanzen	16 216	2 909 957	7 247	43 524	2 426	72 431	1 293	92 855	1 831	306 216
01.11	Anbau v.Getr.(oh. Reis), Hülsenfr. u. Ölsaaten	15 954	.	7 180	43 249	2 393	71 408	.	.	1 793	300 016
01.12	Anbau von Reis	1	.	-	-	-	-	.	.	-	-
01.13	Anbau v.Gemüse u.Melonen sow. Wurzeln u.Knollen	172	318 252	45	168	15	433	19	1 387	26	4 093
01.13.1	Anbau von Gemüse und Melonen	146	158 665	.	.	15	433	19	1 387	.	.
01.13.2	Anbau v.Kartoffeln sow. sonst. Wurzeln u.Knollen	26	159 586	.	.	-	-	-	-	.	.
01.16	Anbau von Faserpflanzen	1	.	-	-	-	-	.	.	-	-
01.19	Anbau von sonstigen einjährigen Pflanzen	88	46 981	22	107	18	590	18	1 348	12	2 107
01.19.1	Anbau von Zierpflanzen zum Schnitt	74	42 942	.	.	15	486	.	.	9	1 607
01.19.2	Erzeugung v. Blumensamen	1	.	-	-	.	.	-	-	-	-
01.19.9	Anbau v.sonst.einjährig.Pflanzen a.n.g.	13	3	500
01.2	Anbau mehrjähr.Pflanzen	447	86 455	171	869	68	2 038	41	3 136	56	9 724
01.21	Anbau von Wein- und Tafeltrauben	5	.	.	.	-	-	-	-	-	-
01.24	Anbau von Kern- und Steinobst	392	73 477	149	788	63	1 883	30	2 381	48	8 515
01.25	Anbau v. sonstigem Obst und Nüssen	24	8 528	7	472	.	.
01.25.1	Anbau von Erdbeeren	12	1 119
01.25.9	Anbau v. sonst. Obst (oh. Erdbeeren) u. Nüss.	12	7 409	.	.	-	-	.	.	4	554
01.28	Anb. v.Gewürzpfl.,Pfl.f. arom.,nark.u.pharm.Zw.	1	.	.	.	-	-	-	-	-	-
01.29	Anbau sonstiger mehrjähriger Pflanzen	25	.	12	36	.	.	4	283	.	.
01.3	Betr.v.Baumschulen sow.Anb.v.Pfl.z.Vermehr.zw.	510	198 778	184	732	.	.	55	3 930	81	13 744
01.30.1	Anbau v.Zimmerpflanzen, Beet- und Balkonpflanzen	122	83 165	28	144	.	.	14	995	30	5 273
01.30.2	Betrieb von Baumschulen	388	115 613	156	588	50	1 703	41	2 935	51	8 471
01.4	Tierhaltung	5 614	.	1 345	6 797	602	18 314	398	28 590	646	108 853
01.41	Haltung von Milchkühen	1 262	566 895	443	2 756	145	4 130	68	4 997	132	22 617
01.42	Haltung von anderen Rindern	179	57 806	60	323	19	569	15	1 133	26	4 259
01.43	Haltung von Pferden und Eseln	366	106 480	103	584	90	2 808	55	3 844	62	9 317
01.44	Haltung von Kamelen	3	.	.	.	-	-	-	-	-	-
01.45	Haltung von Schafen und Ziegen	223	.	.	.	54	1 719	47	3 425	37	5 811
01.46	Haltung von Schweinen	2 023	1 217 008	353	1 615	144	4 366	100	7 161	254	44 930
01.47	Haltung von Geflügel	1 119	2 527 028	176	465	76	2 406	73	5 249	92	15 085
01.49	Sonstige Tierhaltung	439	170 717	133	648	74	2 316	40	2 782	43	6 833
01.5	Gemischte Landwirtschaft	7 720	1 750 699	3 055	19 046	1 047	32 063	559	40 164	837	139 464
01.6	Erbring. v. landwirtsch. Dienstleistungen	2 294	1 430 290	.	.	468	15 176	344	24 425	360	57 122
01.61	Erbr.v. landw. Dienstl. für den Pflanzenbau	1 218	674 996	.	.	195	6 147	160	11 510	191	31 512
01.62	Erbr.v. landw. Dienstl. für die Tierhaltung	799	194 755	191	1 342	217	7 089	141	9 693	122	18 628
01.63	Nach d.Ernte anf.Tätigk.i.d.pflanzl.Erzeugung	40	18 385	8	27	7	235	3	202	10	1 623
01.64	Saatgutaufbereitung	237	542 154	80	376	49	1 705	40	3 020	37	5 360

Noch: 2. Umsatzsteuerpflichtige und deren Lieferungen und Leistungen 2014
nach Umsatzgrößenklassen der Lieferungen und Leistungen und Wirtschaftsunterklassen

Davon in Umsatzgrößenklassen von ... bis unter ... Euro																Systematik-Nr.
250 000 bis unter 500 000		500 000 bis unter 1 Mio.		1 Mio. bis unter 2 Mio.		2 Mio. bis unter 5 Mio.		5 Mio. bis unter 10 Mio.		10 Mio. bis unter 25 Mio.		25 Mio. bis unter 50 Mio.		50 Mio. und mehr		
Anzahl	1 000 €	Anzahl	1 000 €	Anzahl	1 000 €	Anzahl	1 000 €	Anzahl	1 000 €	Anzahl	1 000 €	Anzahl	1 000 €	Anzahl	1 000 €	
37 672	13 411 706	27 284	19 178 087	16 615	23 292 890	11 184	34 339 730	4 231	29 456 126	2 665	40 936 774	1 000	35 438 921	1 099	345 322 269	A - 5
4 203	1 530 347	3 399	2 367 137	1 226	1 640 010	464	1 366 474	79	529 404	39	601 702	10	311 947	11	2 184 870	A
4 067	1 483 022	3 318	2 307 814	1 186	1 584 301	430	1 260 486	73	489 304	.	.	10	311 947	.	.	01
1 830	656 378	1 182	804 600	312	404 534	77	219 796	7	46 108	01.1
1 803	646 658	1 160	787 843	298	384 588	69	195 009	4	25 833	-	-	-	-	-	-	01.11
-	-	-	-	-	-	-	-	-	-	-	-	-	-	-	-	01.12
19	7 004	17	12 870	3	20 275	6	84 518	01.13
13	4 796	13	9 554	11	16 343	-	-	01.13.1
6	2 208	4	3 315	.	.	3	10 133	-	-	.	.	01.13.2
-	-	-	-	-	-	-	-	-	-	-	-	-	-	-	-	01.16
8	2 717	5	3 887	-	-	.	.	-	-	-	-	01.19
.	.	.	.	-	-	-	-	-	-	.	.	-	-	-	-	01.19.1
-	-	-	-	-	-	-	-	-	-	-	-	-	-	-	-	01.19.2
.	-	-	-	-	-	-	-	-	-	-	01.19.9
66	22 549	28	18 757	14	19 470	-	-	-	-	-	-	01.2
.	.	-	-	.	.	-	-	-	-	-	-	-	-	-	-	01.21
62	21 119	-	-	-	-	-	-	-	-	-	-	01.24
.	.	-	-	-	-	-	-	-	-	-	-	-	-	-	-	01.25
-	-	-	-	-	-	-	-	-	-	-	-	-	-	-	-	01.25.1
-	-	-	-	-	-	-	-	-	-	-	-	-	-	-	-	01.25.9
-	-	-	-	-	-	-	-	-	-	-	-	-	-	-	-	01.28
.	.	.	.	-	-	-	-	-	-	-	-	-	-	-	-	01.29
55	19 051	28	19 641	24	35 096	-	-	.	.	-	-	01.3
15	5 771	12	8 382	4	6 458	6	21 093	.	.	-	-	.	.	-	-	01.30.1
40	13 280	16	11 258	20	28 638	-	-	-	-	-	-	01.30.2
886	331 625	1 025	727 584	458	620 618	175	500 185	43	291 487	22	352 081	01.4
218	80 415	180	123 289	57	75 265	-	-	.	.	01.41
19	7 067	27	18 259	-	-	-	-	-	-	01.42
25	9 061	18	13 211	6	8 759	4	12 497	-	-	-	-	01.43
-	-	-	-	-	-	-	-	-	-	-	-	-	-	-	-	01.44
6	1 773	3	2 594	.	.	-	-	-	-	-	-	-	-	-	-	01.45
412	154 031	494	351 988	176	234 580	68	200 121	14	94 938	-	-	01.46
151	58 532	253	183 271	181	251 443	70	194 764	.	.	11	189 087	6	197 769	.	.	01.47
55	20 745	50	34 971	26	34 870	15	37 925	-	-	-	-	01.49
1 015	377 342	881	610 448	268	353 222	54	154 298	4	24 651	-	-	-	-	-	-	01.5
215	76 076	174	126 785	110	151 362	105	331 469	14	94 807	4	49 942	-	-	.	.	01.6
131	46 555	132	95 310	87	120 973	93	292 456	-	-	-	-	01.61
64	22 749	31	23 143	17	21 514	9	25 807	-	-	-	-	01.62
4	1 253	3	2 327	-	-	-	-	-	-	-	-	01.63
16	5 520	8	6 005	-	-	.	.	-	-	.	.	01.64

Noch: 2. Umsatzsteuerpflichtige und deren Lieferungen und Leistungen 2014
nach Umsatzgrößenklassen der Lieferungen und Leistungen und Wirtschaftsunterklassen

Systematik-Nr.	Wirtschaftszweig	Steuerpflichtige	Lieferungen und Leistungen	Davon in Umsatzgrößenklassen von ... bis unter ... Euro							
				0 bis unter 17 501		17 501 bis unter 50 000		50 000 bis unter 100 000		100 000 bis unter 250 000	
				Anzahl	1 000 €	Anzahl	1 000 €	Anzahl	1 000 €	Anzahl	1 000 €
01.7	Jagd,Fallenstellerei u. damit verb. Tätigkeiten	5	-	-	-	-
02	Forstwirtschaft und Holzeinschlag	1 276	529 881	425	2 236	214	6 869	212	15 692	182	29 051
02.1	Forstwirtschaft	153	190 787	70	342	28	900	20	1 403	14	2 310
02.2	Holzeinschlag	446	113 959	212	1 006	74	2 249	54	4 107	56	9 045
02.4	Erbr.v.Dienstleistungen f.Forstw.u.Holzeinschlag	677	225 134	143	889	112	3 720	138	10 181	112	17 696
03	Fischerei und Aquakultur	228	71 843	62	177	28	821	20	1 519	58	9 871
03.1	Fischerei	135	52 669	22	42	12	407	11	893	41	7 357
03.11	Meeresfischerei	124	51 972	.	.	8	265	8	712	41	7 357
03.12	Süßwasserfischerei	11	698	.	.	4	142	3	181	-	-
03.2	Aquakultur	93	19 174	40	136	16	414	9	626	17	2 515
03.21	Meeresaquakultur	4	55	-	-	-	-
03.22	Süßwasseraquakultur	89	19 119	9	626	17	2 515
B	Bergbau und Gewinnung von Steinen und Erden	418	2 359 139	121	-238	35	1 143	29	2 149	37	6 162
05	Kohlenbergbau	1	.	-	-	-	-	-	-	-	-
05.2	Braunkohlenbergbau	1	.	-	-	-	-	-	-	-	-
06	Gewinnung von Erdöl und Erdgas	2	.	.	.	-	-	-	-	-	-
06.2	Gewinnung von Erdgas	2	.	.	.	-	-	-	-	-	-
08	Gewinnung v.Steinen und Erden, sonst. Bergbau	339	988 049	91	-289	30	946	25	1 832	.	.
08.1	Gewinn. v.Natursteinen, Kies, Sand, Ton u.Kaolin	222	454 028	54	-448	20	605	14	1 029	.	.
08.11	Gewinn.v.Naturwerk-u.Natursteinen	39	230 599	10	-524	6	174
08.12	Gewinnung von Kies, Sand, Ton und Kaolin	183	223 429	44	76	14	431	.	.	18	2 765
08.9	Sonst. Bergbau; Gewinn. v.Steinen u.Erden a.n.g.	117	534 021	37	160	10	341	11	803	12	2 158
08.91	Bergbau auf chemische und Düngemittelminerale	2	.	.	.	-	-	-	-	-	-
08.92	Torfgewinnung	100	.	25	117	10	341
08.93	Gewinnung von Salz	8	.	.	.	-	-
08.99	Gewinnung von Steinen und Erden a.n.g.	7	.	.	.	-	-	-	-	-	-
09	Erbr.v.DL.f.d.Bergb.u.f.d.Gew.v.Steinen u.Erden	76	635 555	.	.	5	196	4	317	.	.
09.1	Erbr.v.DL f.d. Gewinnung von Erdöl und Erdgas	73	.	27	46	5	196	4	317	.	.
09.9	Erbr.v.DL f.d.sonst.Bergb.u.d.Gew.v.Stein.u.Erd.	3	.	.	.	-	-	-	-	-	-
C	Verarbeitendes Gewerbe	25 738	257 917 058	6 144	21 216	2 871	91 193	2 448	176 171	3 376	551 469
10	Herstellung v.Nahrungs- und Futtermitteln	3 686	31 853 468	673	2 565	354	11 060	270	19 989	520	87 210
10.1	Schlachten und Fleischverarbeitung	1 332	10 208 953	241	849	124	3 883	73	5 491	168	29 330
10.11	Schlachten (ohne Schlachten von Geflügel)	271	2 921 477	51	113	29	981	14	941	26	4 655
10.12	Schlachten von Geflügel	45	2 497 387	5	33	4	155	3	198	6	954
10.13	Fleischverarbeitung	1 016	4 790 089	185	702	91	2 747	56	4 353	136	23 722
10.2	Fischverarbeitung	78	1 212 534	20	75	6	204	.	.	8	1 343
10.3	Obst- und Gemüseverarbeitung	133	1 844 177	26	146	20	608	16	1 224	19	3 004
10.31	Kartoffelverarbeitung	25	1 026 421	5	870
10.32	Herstellung von Frucht- und Gemüsesäften	48	578 363	6	984

Noch: 2. Umsatzsteuerpflichtige und deren Lieferungen und Leistungen 2014
nach Umsatzgrößenklassen der Lieferungen und Leistungen und Wirtschaftsunterklassen

Davon in Umsatzgrößenklassen von ... bis unter ... Euro																Systematik-Nr.
250 000 bis unter 500 000		500 000 bis unter 1 Mio.		1 Mio. bis unter 2 Mio.		2 Mio. bis unter 5 Mio.		5 Mio. bis unter 10 Mio.		10 Mio. bis unter 25 Mio.		25 Mio. bis unter 50 Mio.		50 Mio. und mehr		
Anzahl	1 000 €	Anzahl	1 000 €	Anzahl	1 000 €	Anzahl	1 000 €	Anzahl	1 000 €	Anzahl	1 000 €	Anzahl	1 000 €	Anzahl	1 000 €	
-	-	-	-	-	-	-	-	-	-	-	-	-	-	-	-	- 01.7
94	33 361	72	52 807	6	40 100	.	.	-	-	.	.	. 02
4	1 330	7	5 138	-	-	-	-	.	.	. 02.1
25	8 682	9	6 399	6	9 212	7	23 210	-	-	-	-	- 02.2
65	23 350	56	41 270	26	34 462	-	-	-	-	- 02.4
42	13 964	9	6 516	-	-	-	-	- 03
36	11 670	-	-	.	.	-	-	-	-	- 03.1
.	-	-	.	.	-	-	-	-	- 03.11
.	.	-	-	-	-	-	-	-	-	-	-	-	-	-	-	- 03.12
6	2 294	.	.	-	-	-	-	-	-	.	.	-	-	-	-	- 03.2
-	-	-	-	-	-	-	-	-	-	-	-	-	-	-	-	- 03.21
6	2 294	.	.	-	-	-	-	-	-	.	.	-	-	-	-	- 03.22
31	11 202	34	24 903	41	58 600	42	137 464	17	113 985	15	213 414	5	180 281	11	1 610 073	B
-	-	-	-	-	-	-	-	-	-	-	-	-	-	.	.	. 05
-	-	-	-	-	-	-	-	-	-	-	-	-	-	.	.	. 05.2
-	-	-	-	-	-	-	-	-	-	-	-	-	-	.	.	. 06
-	-	-	-	-	-	-	-	-	-	-	-	-	-	.	.	. 06.2
.	.	.	.	38	53 907	8	111 258	.	.	4	494 484	08
.	.	23	16 971	-	- 08.1
.	-	- 08.11
17	6 335	.	.	25	34 838	21	64 659	6	40 256	.	.	-	-	-	-	- 08.12
7	2 415	10	32 464 08.9
-	-	-	-	-	-	-	-	-	-	-	-	-	-	-	-	- 08.91
7	2 415	10	32 464	.	.	3	41 200 08.92
-	-	-	-	-	-	-	-	-	-	-	- 08.93
-	-	-	-	-	-	-	-	-	-	-	-	-	-	-	-	- 08.99
.	.	.	.	3	4 693	7	102 156 09
.	7	102 156 09.1
-	-	-	-	-	-	-	-	-	-	-	-	-	-	-	-	- 09.9
2 725	984 795	2 400	1 711 455	1 751	2 490 566	1 680	5 325 954	888	6 288 488	732	11 586 496	316	11 280 734	407	217 408 521	C
557	201 979	430	305 006	263	367 378	221	710 893	103	728 167	109	1 617 773	67	2 487 899	119	25 313 550	10
231	85 865	188	135 329	110	155 187	73	231 174	30	208 079	36	532 480	18	665 576	40	8 155 711	10.1
43	16 683	35	26 232	4	27 443	7	99 651	.	.	15	2 596 461	10.11
5	1 905	3	18 861	3	35 294	3	101 977	9	2 331 618	10.12
183	67 276	.	.	84	118 225	51	159 525	23	161 775	26	397 535	.	.	16	3 227 633	10.13
9	2 997	4	3 150	6	7 040	5	14 798	.	.	4	63 750 10.2
12	4 167	6	3 435	5	7 256	6	17 516	4	30 603	8	122 726	6	246 502	5	1 406 990	10.3
.	.	-	-	5	65 190 10.31
.	.	-	-	-	-	-	-	3	137 808	.	.	. 10.32

Noch: 2. Umsatzsteuerpflichtige und deren Lieferungen und Leistungen 2014
nach Umsatzgrößenklassen der Lieferungen und Leistungen und Wirtschaftsunterklassen

Systematik-Nr.	Wirtschaftszweig	Steuerpflichtige	Lieferungen und Leistungen	Davon in Umsatzgrößenklassen von ... bis unter ... Euro							
				0 bis unter 17 501		17 501 bis unter 50 000		50 000 bis unter 100 000		100 000 bis unter 250 000	
				Anzahl	1 000 €	Anzahl	1 000 €	Anzahl	1 000 €	Anzahl	1 000 €
10.39	Sonstige Verarbeitung von Obst und Gemüse	60	239 393	15	84	6	193	11	891	8	1 150
10.4	Herstellung v. pflanzl. u. tierisch. Ölen u. Fetten	27	597 627	7	22	4	120	.	.	3	529
10.41	Herst.v. Ölen u. Fetten (oh. Marg. u. ä. Nahr. fette)	26	.	7	22	4	120	.	.	3	529
10.42	Herstellung von Margarine u. ä. Nahrungsfetten	1	.	-	-	-	-	-	-	-	-
10.5	Milchverarbeitung	122	3 988 279	24	93	13	360	16	1 103	12	1 872
10.51	Milchverarbeitung (ohne Herst.v. Speiseeis)	80	3 588 048	17	76	6	162	10	692	4	762
10.52	Herstellung von Speiseeis	42	400 231	7	17	7	198	6	411	8	1 110
10.6	Mahl- und Schälmmühlen, H.v. Stärke u. -erzeugn.	89	1 284 791	17	93	13	412	7	476	9	1 408
10.61	Mahl- und Schälmmühlen	82	411 404	7	476	.	.
10.62	Herstellung von Stärke und Stärkeerzeugnissen	7	873 387	-	-	.	.
10.7	Herstellung von Back- und Teigwaren	1 419	3 486 422	233	923	125	3 933	112	8 223	243	40 466
10.71	Herstellung von Backwaren (ohne Dauerbackwaren)	1 370	2 144 864	227	908	121	3 799	112	8 223	232	38 833
10.72	Herstellung von Dauerbackwaren	35	1 337 001	-	-	7	1 009
10.73	Herstellung von Teigwaren	14	4 558	-	-	4	624
10.8	Herstellung von sonstigen Nahrungsmitteln	247	5 136 112	65	198	26	826	20	1 536	30	4 559
10.81	Herstellung von Zucker	5	-	-	-	-
10.82	Herstellung von Süßwaren (ohne Dauerbackwaren)	43	1 580 351	7	43	6	197	6	444	7	1 032
10.83	Verarb.v. Kaffee u. Tee, Herst.v. Kaffee-Ersatz	29	.	6	24	3	99	.	.	6	1 015
10.84	Herstellung von Würzmitteln und Soßen	29	1 342 861	.	.	3	92	-	-	3	383
10.85	Herstellung von Fertiggerichten	13	361 592
10.86	Herst.v. homogenisiert. und diätet. Nahrungsm.	32	137 563	16	53
10.89	Herst. von sonstigen Nahrungsmitteln a.n.g.	96	.	28	64	10	323	8	654	11	1 714
10.9	Herstellung von Futtermitteln	239	4 094 574	40	166	23	715	19	1 344	28	4 699
10.91	Herstellung von Futtermitteln für Nutztiere	145	2 992 743	19	80	9	284	8	547	13	2 339
10.92	Herstellung von Futtermitteln für sonstige Tiere	94	1 101 831	21	86	14	430	11	797	15	2 360
11	Getränkeherstellung	231	1 403 882	62	185	.	.	25	1 679	45	7 514
11.01	Herstellung von Spirituosen	139	943 079	34	109	9	255	15	1 062	35	5 864
11.02	Herstellung von Traubenwein	4	-	-
11.03	Herstellung v. Apfelwein u. anderen Fruchtweinen	7
11.05	Herstellung von Bier	47	.	11	42	4	139	6	383	7	1 128
11.07	H.v. Erfrisch. getränken; Gewinn.nat..Min.wasser	34	259 225	13	19	4	112
12	Tabakverarbeitung	2	.	.	.	-	-	-	-	-	-
13	Herstellung von Textilien	533	.	202	919	93	2 827	55	3 896	55	8 455
13.1	Spinnstoffaufbereitung und Spinnerei	11	.	.	.	4	93	.	.	-	-
13.2	Weberei	26	67 535	.	.	4	117
13.3	Veredlung von Textilien und Bekleidung	177	71 010	77	369	43	1 282	9	663	.	.
13.9	Herstellung von sonstigen Textilwaren	319	622 791	112	472	42	1 335	40	2 736	33	5 041
13.91	Herstellung von gewirktem und gestricktem Stoff	26	52 765	6	27	.	.	4	271	.	.
13.92	Herst.v. konfektioniert. Textilwaren(oh. Bekleid.)	111	315 602	27	89	20	699	17	1 120	16	2 658

Noch: 2. Umsatzsteuerpflichtige und deren Lieferungen und Leistungen 2014
nach Umsatzgrößenklassen der Lieferungen und Leistungen und Wirtschaftsunterklassen

Davon in Umsatzgrößenklassen von ... bis unter ... Euro																Syste- matik- Nr.
250 000 bis unter 500 000		500 000 bis unter 1 Mio.		1 Mio. bis unter 2 Mio.		2 Mio. bis unter 5 Mio.		5 Mio. bis unter 10 Mio.		10 Mio. bis unter 25 Mio.		25 Mio. bis unter 50 Mio.		50 Mio. und mehr		
Anzahl	1 000 €	Anzahl	1 000 €	Anzahl	1 000 €	Anzahl	1 000 €	Anzahl	1 000 €	Anzahl	1 000 €	Anzahl	1 000 €	Anzahl	1 000 €	
6	2 016	3	8 894	.	.	3	57 535	10.39
-	-	3	10 035	10.4
-	-	3	10 035	10.41
-	-	-	-	-	-	-	-	-	-	-	-	-	-	.	.	10.42
9	3 322	4	13 317	7	265 918	16	3 551 233	10.5
5	1 931	6	90 023	7	265 918	.	.	10.51
4	1 391	4	2 540	-	-	.	.	-	-	.	.	-	-	.	.	10.52
10	3 378	6	3 667	7	8 934	6	20 859	-	-	6	86 711	3	109 779	5	1 049 075	10.6
10	3 378	6	3 667	7	8 934	6	20 859	-	-	.	.	3	109 779	.	.	10.61
-	-	-	-	-	-	-	-	-	-	.	.	-	-	.	.	10.62
255	90 948	172	119 360	105	146 316	89	287 772	41	281 955	25	356 725	10	323 937	9	1 825 864	10.7
252	89 923	166	115 094	4	705 808	10.71
.	.	3	2 561	5	1 120 056	10.72
.	.	3	1 704	.	.	-	-	-	-	-	-	-	-	-	-	10.73
14	5 092	21	15 465	11	14 972	10	31 970	14	107 777	14	201 388	7	258 421	15	4 493 908	10.8
-	-	-	-	-	-	-	-	-	-	-	-	-	-	.	.	10.81
.	.	4	2 692	.	.	-	-	.	.	4	57 663	3	114 367	.	.	10.82
.	.	3	2 403	3	36 654	.	.	-	-	10.83
.	.	4	3 104	3	43 295	.	.	4	1 203 487	10.84
.	.	.	.	-	-	-	-	-	-	.	.	10.85
.	-	-	-	-	.	.	10.86
6	2 284	7	4 856	5	6 422	5	17 092	7	56 222	5	471 717	10.89
17	6 210	24	17 962	16	23 743	25	83 451	7	47 610	7	116 885	12	475 253	21	3 316 536	10.9
11	4 187	18	13 197	12	18 093	20	63 738	4	27 473	15	2 345 900	10.91
6	2 022	6	4 765	4	5 650	5	19 713	3	20 138	6	970 636	10.92
.	.	.	.	9	13 312	9	31 089	6	42 730	5	81 932	6	210 758	5	997 095	11
-	-	-	-	3	4 238	-	-	.	.	11.01
-	-	-	-	-	-	-	-	-	-	-	-	-	-	-	-	11.02
-	-	-	-	-	-	-	-	-	-	-	-	-	-	-	-	11.03
5	1 794	3	115 354	-	-	11.05
3	1 108	-	-	11.07
-	-	-	-	-	-	-	-	-	-	-	-	-	-	-	-	12
31	10 888	29	20 236	21	33 216	18	56 083	10	79 173	14	226 582	13
.	.	-	-	-	-	-	-	-	-	.	.	-	-	-	-	13.1
.	-	-	-	-	13.2
.	3	7 524	-	-	-	-	13.3
20	6 849	19	12 976	16	26 281	15	48 558	.	.	10	158 101	3	102 112	.	.	13.9
.	-	-	3	42 168	-	-	-	-	13.91
6	1 892	9	6 208	5	8 878	4	13 141	3	24 740	13.92

Noch: 2. Umsatzsteuerpflichtige und deren Lieferungen und Leistungen 2014
nach Umsatzgrößenklassen der Lieferungen und Leistungen und Wirtschaftsunterklassen

Systematik-Nr.	Wirtschaftszweig	Steuerpflichtige	Lieferungen und Leistungen	Davon in Umsatzgrößenklassen von ... bis unter ... Euro							
				0 bis unter 17 501		17 501 bis unter 50 000		50 000 bis unter 100 000		100 000 bis unter 250 000	
		Anzahl	1 000 €	Anzahl	1 000 €	Anzahl	1 000 €	Anzahl	1 000 €	Anzahl	1 000 €
13.93	Herstellung von Teppichen	10	45 876	.	.	-	-	-	-	-	-
13.94	Herstellung von Seilerwaren	18	19 653	4	34	3	429
13.95	Herst. v. Vliesstoff u. Erzeugn.daraus(oh.Bekl.)	3	.	.	.	-	-	-	-	-	-
13.96	Herstellung von technischen Textilien	70	.	21	106	9	298	12	894	7	1 037
13.99	Herstellung von sonstigen Textilwaren a.n.g.	81	62 935	49	192
14	Herstellung von Bekleidung	512	722 645	235	299	116	3 527	50	3 659	34	5 791
14.1	Herst. von Bekleidung (ohne Pelzbekleidung)	491	.	227	248	111	3 348	47	3 459	.	.
14.11	Herstellung von Lederbekleidung	16	5 224	3	566
14.12	Herstellung v. Arbeits- und Berufsbekleidung	23	110 482
14.13	Herstellung von sonstiger Oberbekleidung	330	375 675	162	-49	92	2 742	29	2 187	14	2 416
14.14	Herstellung von Wäsche	31	.	8	29	3	91	7	464	6	1 110
14.19	H.v.sonst.Bekleidung u. Bekleidungszubeh. a.n.g.	91	87 341	48	231	11	350	8	576	7	1 157
14.2	Herstellung von Pelzwaren	11	3	200	.	.
14.3	H.v.Bekleid.a. gewirktem u.gestricktem Stoff	10	-	-	-	-
14.31	Herstellung von Strumpfwaren	2	.	-	-	.	.	-	-	-	-
14.39	H.v.sonst. Bekleid. aus gewirkt u.gestrickt.Stoff	8	-	-	-	-
15	Herstellung von Leder, Lederwaren und Schuhen	127	262 686	34	199	32	948	20	1 544	18	2 520
15.1	H.v.Leder u. Lederwaren (oh. H.v.Lederbekleid.)	95	.	24	149	25	750	15	1 214	13	1 790
15.11	H.v.Leder u.-faserst; Zuricht.u.Färb.v.Fellen	8	-	-
15.12	Lederverarbeitung (oh.Herst.v. Lederbekl.)	87	39 475	13	1 790
15.2	Herstellung von Schuhen	32	.	10	50	7	199	5	330	5	730
16	H.v.Holz-,Flecht-,Korb- u.Korkwaren(oh.Möbel)	1 618	1 862 370	379	1 766	243	7 609	211	15 190	243	39 255
16.1	Säge-, Hobel- und Holzimprägnierwerke	264	351 466	67	296	36	1 072	23	1 450	33	5 395
16.2	H.v.sonst.Holz-, Korb-,Flecht-u.Korbbw.(oh.Möb.)	1 354	1 510 904	312	1 470	207	6 537	188	13 740	210	33 861
16.21	H.v.Furnier-,Sperrholz-,Holzfaser-u.Holzspanpl.	49	584 113	13	32	7	209	8	566	3	500
16.23	H.v.s.Konstr.-,Fertigb.,Ausb.el.u.Fertigt.a.Hz.	1 000	652 590	207	957	149	4 731	155	11 416	162	26 324
16.24	H.v.Verpack.mitt.,Lagerbeh.u.Ladungsträg.a.Holz	71	181 114	12	55	9	282	3	206	11	1 773
16.29	H.v.Holz w. a.n.g.,Korb-,Flecht-u.Korbbw.(oh.Möb.)	234	93 088	80	425	42	1 315	22	1 552	34	5 264
17	Herstellung von Papier, Pappe und Waren daraus	282	4 394 942	71	205	23	694	24	1 876	25	3 825
17.1	H.v.Holz- u. Zellstoff, Papier, Karton u. Pappe	52	2 702 440	14	3	3	112	5	388	4	565
17.11	Herstellung von Holz- und Zellstoff	11	3 216
17.12	Herstellung von Papier, Karton und Pappe	41	2 699 224
17.2	Herst. von Waren aus Papier, Karton und Pappe	230	1 692 502	57	202	20	582	19	1 488	21	3 261
17.21	H.v.Wellp.u.-papp.sow.v.Verp.a.Pap.,Kart.u.Pappe	102	1 141 997	10	46	.	.	6	451	.	.
17.22	H.v.Haush.-,Hyg.-u.Toi.art.a.Zells.,Pap.u.Pappe	18	109 826	3	235	4	481
17.23	H.v.Schreibw.u.Bürobed. a. Papier,Karton u.Pappe	64	.	18	67	11	321	7	623	7	1 022
17.24	Herstellung von Tapeten	3	.	.	.	-	-	-	-	-	-
17.29	H.v.sonstigen Waren a. Papier,Karton u.Pappe	43	166 906	23	60	3	64	3	179	.	.
18	H.v.Druckerz.;Vervielf.v.besp.Ton-,Bild-u.Dat.tr.	1 466	1 893 276	418	1 017	201	6 351	160	11 458	193	31 378

Noch: 2. Umsatzsteuerpflichtige und deren Lieferungen und Leistungen 2014
nach Umsatzgrößenklassen der Lieferungen und Leistungen und Wirtschaftsunterklassen

Davon in Umsatzgrößenklassen von ... bis unter ... Euro																Systematik-Nr.
250 000 bis unter 500 000		500 000 bis unter 1 Mio.		1 Mio. bis unter 2 Mio.		2 Mio. bis unter 5 Mio.		5 Mio. bis unter 10 Mio.		10 Mio. bis unter 25 Mio.		25 Mio. bis unter 50 Mio.		50 Mio. und mehr		
Anzahl	1 000 €	Anzahl	1 000 €	Anzahl	1 000 €	Anzahl	1 000 €	Anzahl	1 000 €	Anzahl	1 000 €	Anzahl	1 000 €	Anzahl	1 000 €	
.	-	-	-	-	-	-	13.93
3	993	.	.	3	4 891	-	-	-	-	-	-	13.94
-	-	-	-	-	-	-	-	-	-	-	-	13.95
4	1 418	4	2 519	4	6 249	5	14 963	3	26 399	.	.	-	-	-	-	13.96
3	1 035	3	1 844	.	.	3	11 182	-	-	-	-	13.99
20	7 784	14	9 364	12	16 364	10	174 691	14
.	.	14	9 364	10	174 691	.	.	4	298 975	14.1
-	-	-	-	-	-	-	-	-	-	14.11
.	.	4	2 987	3	3 846	.	.	-	-	14.12
11	4 353	6	4 038	5	7 684	3	9 211	-	-	14.13
.	.	.	.	-	-	-	-	-	-	14.14
4	1 569	7	24 312	-	-	3	55 797	-	-	-	-	14.19
-	-	-	-	-	-	-	-	-	-	-	-	-	-	-	-	14.2
.	.	-	-	.	.	-	-	-	-	-	-	-	-	.	.	14.3
-	-	-	-	.	.	-	-	-	-	-	-	-	-	-	-	14.31
.	.	-	-	-	-	-	-	-	-	-	-	-	-	.	.	14.39
.	15
.	.	-	-	-	-	3	8 047	-	-	15.1
-	-	-	-	-	-	-	-	-	-	-	-	15.11
.	3	8 047	.	.	-	-	-	-	-	-	15.12
.	.	-	-	-	-	.	.	-	-	-	-	-	-	.	.	15.2
167	60 270	155	108 347	87	123 666	72	215 664	30	220 920	24	371 981	16
29	10 752	19	13 451	19	27 791	19	59 358	9	58 240	-	-	16.1
138	49 518	136	94 897	68	95 875	53	156 306	21	162 680	.	.	3	122 335	.	.	16.2
.	.	3	2 300	.	.	4	14 261	5	38 058	16.21
109	39 284	104	73 286	55	76 838	39	115 762	10	76 046	-	-	16.23
.	.	5	3 711	9	13 501	7	16 875	3	25 021	4	47 077	-	-	.	.	16.24
21	7 579	24	15 600	.	.	3	9 408	3	23 554	.	.	-	-	-	-	16.29
14	5 116	23	16 029	13	19 287	25	78 995	19	136 517	20	330 034	10	383 362	15	3 419 001	17
-	-	5	3 405	.	.	4	14 371	6	42 331	-	-	17.1
-	-	-	-	-	-	-	-	-	-	-	-	-	-	-	-	17.11
-	-	-	-	-	-	-	-	6	42 331	-	-	17.12
14	5 116	18	12 624	.	.	21	64 624	13	94 187	20	330 034	17.2
.	.	9	6 913	7	9 451	18	56 978	10	75 058	12	213 046	5	208 362	5	567 260	17.21
.	.	-	-	-	-	-	-	-	-	.	.	-	-	.	.	17.22
5	1 582	6	3 372	.	.	-	-	-	-	-	-	-	-	.	.	17.23
-	-	-	-	-	-	-	-	-	-	-	-	-	-	.	.	17.24
-	-	3	2 339	.	.	-	-	-	-	3	35 332	3	114 597	-	-	17.29
150	53 486	115	81 793	92	132 016	65	196 309	37	265 559	26	400 377	4	133 006	5	580 525	18

Noch: 2. Umsatzsteuerpflichtige und deren Lieferungen und Leistungen 2014
nach Umsatzgrößenklassen der Lieferungen und Leistungen und Wirtschaftsunterklassen

Systematik-Nr.	Wirtschaftszweig	Steuerpflichtige	Lieferungen und Leistungen	Davon in Umsatzgrößenklassen von ... bis unter ... Euro							
				0 bis unter 17 501		17 501 bis unter 50 000		50 000 bis unter 100 000		100 000 bis unter 250 000	
				Anzahl	1 000 €	Anzahl	1 000 €	Anzahl	1 000 €	Anzahl	1 000 €
18.1	Herstellung von Druckerzeugnissen	1 374	1 806 606	359	813	192	6 068	150	10 706	187	30 584
18.11	Drucken von Zeitungen	82	136 853	20	90	9	301	6	435	10	1 903
18.12	Drucken a.n.g.	931	1 507 185	218	268	117	3 693	93	6 714	141	23 119
18.13	Druck- und Medienvorstufe	270	105 138	94	356	50	1 575	39	2 710	28	4 173
18.14	Binden v.Druckerzeugn. u.damit verbund.Dienstl.	91	57 430	27	100	16	499	12	847	8	1 390
18.2	Vervielfält.v.bespielt. Ton-,Bild- u.Datenträg.	92	86 670	59	204	9	283	10	752	6	794
19	Kokerei und Mineralölverarbeitung	13
19.2	Mineralölverarbeitung	13
20	Herstellung von chemischen Erzeugnissen	512	7 419 168	127	441	57	1 813	39	2 725	47	7 772
20.1	H.v.chem.Grdst.,Düngem.,Kunst.u.syn.Kaut.i.Prim.	177	4 640 621	31	89	11	395	12	855	14	2 210
20.11	Herstellung von Industriegasen	4
20.12	Herstellung von Farbstoffen und Pigmenten	10	205 605
20.13	H.v.sonst.anorganischen Grundstoff.u.Chemikalien	24	505 156	3	594
20.14	H.v.sonst. organischen Grundstoff.u.Chemikalien	42	1 407 064	8	12	.	.	5	379	.	.
20.15	Herst.v. Düngemitteln u.Stickstoffverbindungen	31	114 431	9	42	.	.	3	189	3	488
20.16	Herstellung von Kunststoffen in Primärformen	62	2 361 489	.	.	4	131	.	.	5	725
20.17	Herst von synthetischem Kautschuk i.Primärformen	4
20.2	H.v.Schädl.bekämpf.-, Pflanz.sch.-u.Desinf.m.	13	99 687	4	16
20.3	Herst.v.Anstrichmitteln, Druckfarben und Kitten	54	711 619
20.4	H.v.Seif.,Wasch-,Reing.-Körp.pfl.m.sow.Duftst.	142	.	45	184	28	900	15	1 020	10	1 374
20.41	H.v. Seifen, Wasch-, Reinigungs-u.Poliermitt.	58	.	16	70	14	459	6	415	5	609
20.42	H.v.Körperpflegemitteln und Duftstoffen	84	283 742	29	114	14	441	9	605	5	765
20.5	Herstellung v.sonstigen chemischen Erzeugnissen	116	1 446 024	36	114	15	431	6	405	13	2 233
20.51	Herstellung von pyrotechnischen Erzeugnissen	7	10 253
20.52	Herstellung von Klebstoffen	12	67 448
20.53	Herstellung von etherischen Ölen	2
20.59	Herst. v. sonstigen chem. Erzeugn. a.n.g.	95	.	31	102	.	.	6	405	.	.
20.6	Herstellung von Chemiefasern	10
21	Herstellung von pharmazeutischen Erzeugnissen	122	1 865 275	33	95	6	198	3	186	14	2 120
21.1	Herstellung von pharmazeutischen Grundstoffen	10	114 241
21.2	H.v.pharmaz.Spezialit. u.sonst.pharmaz.Erzeugn.	112	1 751 035	.	.	6	198	3	186	14	2 120
22	Herstellung von Gummi- und Kunststoffwaren	863	17 622 942	169	497	63	1 921	54	3 779	67	10 997
22.1	Herstellung von Gummiwaren	108	11 756 821	15	22	8	244	5	308	4	771
22.11	Herstellung und Runderneuerung von Bereifungen	21	.	4	24	5	142
22.19	Herstellung von sonstigen Gummiwaren	87	.	11	-1	3	102
22.2	Herstellung von Kunststoffwaren	755	5 866 120	154	475	55	1 678	49	3 471	63	10 226
22.21	Herst.v. Platten,Folien,Schläuch.u.Prof.a.Kunst.	120	1 436 310	21	-36	7	201	7	498	7	1 244
22.22	H.v. Verpackungsmitteln aus Kunststoffen	86	1 396 162	20	71	4	131	3	176	5	869
22.23	H.v. Baubedarfsartikeln aus Kunststoffen	182	480 066	33	121	18	624	17	1 292	22	3 579

Noch: 2. Umsatzsteuerpflichtige und deren Lieferungen und Leistungen 2014
nach Umsatzgrößenklassen der Lieferungen und Leistungen und Wirtschaftsunterklassen

Davon in Umsatzgrößenklassen von ... bis unter ... Euro																Systematik-Nr.
250 000 bis unter 500 000		500 000 bis unter 1 Mio.		1 Mio. bis unter 2 Mio.		2 Mio. bis unter 5 Mio.		5 Mio. bis unter 10 Mio.		10 Mio. bis unter 25 Mio.		25 Mio. bis unter 50 Mio.		50 Mio. und mehr		
Anzahl	1 000 €	Anzahl	1 000 €	Anzahl	1 000 €	Anzahl	1 000 €	Anzahl	1 000 €	Anzahl	1 000 €	Anzahl	1 000 €	Anzahl	1 000 €	
147	52 597	26	400 377	4	133 006	.	.	18.1
11	3 687	8	5 964	5	5 834	6	19 039	3	20 086	4	79 514	-	-	-	-	18.11
104	37 618	87	61 567	67	95 327	50	154 767	4	133 006	.	.	18.12
23	8 338	3	19 407	.	.	-	-	-	-	18.13
9	2 953	5	3 772	7	10 776	3	8 000	4	29 093	-	-	-	-	-	-	18.14
3	890	-	-	-	-	.	.	18.2
-	-	-	-	-	-	-	-	-	-	-	-	-	-	.	.	19
-	-	-	-	-	-	-	-	-	-	-	-	-	-	.	.	19.2
38	13 322	24	15 976	31	42 375	44	150 445	27	185 470	32	537 188	14	547 388	32	5 914 253	20
11	3 764	8	5 264	14	18 689	19	62 850	10	67 088	19	311 175	8	307 016	20	3 861 225	20.1
-	-	-	-	-	-	-	-	-	-	-	-	-	-	-	-	20.11
-	-	-	-	-	-	-	-	-	-	-	-	-	-	-	-	20.12
-	-	-	-	-	-	-	-	3	22 649	4	60 280	-	-	5	415 812	20.13
4	1 345	.	.	3	3 604	3	10 620	.	.	6	104 372	.	.	4	1 203 622	20.14
-	-	-	-	.	.	5	18 920	.	.	-	-	-	-	.	.	20.15
4	1 371	.	.	6	8 387	8	24 499	3	18 573	6	104 150	4	163 876	8	2 038 012	20.16
-	-	-	-	-	-	-	-	-	-	-	-	-	-	-	-	20.17
-	-	-	-	-	-	-	-	-	-	-	-	-	-	-	-	20.2
3	955	6	22 433	9	58 891	5	540 351	20.3
11	3 930	8	4 903	5	7 734	6	112 460	20.4
5	1 657	4	2 535	-	-	.	.	-	-	.	.	20.41
6	2 273	4	2 368	.	.	6	21 772	20.42
10	3 744	4	2 756	8	10 402	9	28 220	4	27 496	3	1 191 232	20.5
-	-	-	-	-	-	-	-	-	-	-	-	-	-	-	-	20.51
-	-	-	-	-	-	-	-	-	-	-	-	-	-	-	-	20.52
-	-	-	-	-	-	-	-	-	-	-	-	-	-	-	-	20.53
7	2 519	5	15 267	.	.	5	87 763	20.59
-	-	-	-	-	-	-	-	-	-	-	-	-	-	-	-	20.6
7	2 923	5	3 228	6	8 780	17	57 002	7	51 199	9	150 409	6	188 696	9	1 400 441	21
-	-	-	-	-	-	-	-	-	-	-	-	-	-	-	-	21.1
7	2 923	5	3 228	6	8 780	6	188 696	.	.	21.2
61	22 307	83	61 179	72	104 205	94	306 648	69	510 568	75	1 181 557	24	867 674	32	14 551 608	22
9	3 406	13	9 778	7	10 368	19	61 439	10	68 864	9	129 362	22.1
-	-	3	2 269	-	-	-	-	.	.	22.11
-	-	10	7 509	9	129 362	.	.	4	437 103	22.19
52	18 901	70	51 401	65	93 837	75	245 209	59	441 705	66	1 052 195	22.2
-	-	11	7 074	11	15 370	12	36 046	10	73 302	11	181 839	.	.	8	859 846	22.21
-	-	6	4 131	7	9 737	.	.	9	68 775	12	207 780	3	120 118	7	957 102	22.22
14	5 195	25	19 942	13	18 280	.	.	13	92 607	9	153 243	22.23

Noch: 2. Umsatzsteuerpflichtige und deren Lieferungen und Leistungen 2014
nach Umsatzgrößenklassen der Lieferungen und Leistungen und Wirtschaftsunterklassen

Systematik-Nr.	Wirtschaftszweig	Steuerpflichtige	Lieferungen und Leistungen	Davon in Umsatzgrößenklassen von ... bis unter ... Euro							
				0 bis unter 17 501		17 501 bis unter 50 000		50 000 bis unter 100 000		100 000 bis unter 250 000	
				Anzahl	1 000 €	Anzahl	1 000 €	Anzahl	1 000 €	Anzahl	1 000 €
22.29	Herstellung von sonstigen Kunststoffwaren	367	2 553 583	80	318	26	721	22	1 504	29	4 535
23	H.v.Glas,Glasw.,Keramik,Verarb.v.Steinen u.Erden	1 272	6 137 989	242	972	116	3 837	115	8 417	198	32 407
23.1	Herstellung von Glas und Glaswaren	169	2 434 653	29	82	16	521	18	1 362	26	4 010
23.11	Herstellung von Flachglas	24	6	941
23.12	Veredlung u.Bearbeit. von Flachglas	59	880 671	6	39	5	160	.	.	6	886
23.13	Herstellung von Hohlglas	28	3	275	5	786
23.14	Herstellung von Glasfasern und Waren daraus	9	67 248	3
23.19	Herst.,Veredl.,Bearb.v.so.Glas einschl.tech.Gl.	49	.	8	-2	7	255	10	693	9	1 397
23.2	H.v.feuerfest.keramisch.Werkstoffen und Waren	8
23.3	Herstellung von keramischen Baumaterialien	66	568 403	14	84
23.31	H.v.keramisch.Wand- und Bodenfliesen u. -platten	19	43 748
23.32	Herstellung von Ziegeln und sonstiger Baukeramik	47	524 655	.	.	6	206	5	327	.	.
23.4	H.v.sonst.Porzellan- u. keramischen Erzeugnissen	78	30 770	30	193	17	541	11	720	6	871
23.41	H.v.keram.Haushaltsw. und Ziergegenständen	42	.	18	108	9	279	7	458	.	.
23.42	Herstellung von Sanitärkeramik	15	7 001
23.44	H.v.keram. Erzeugnissen für sonst. techn. Zwecke	9	1 980	3	22
23.49	Herst. von sonstigen keramischen Erzeugnissen	12	.	.	.	4	123
23.5	Herstellung von Zement, Kalk und gebranntem Gips	6
23.52	Herstellung von Kalk und gebranntem Gips	6
23.6	H.v. Erzeugnissen aus Beton, Zement und Gips	515	2 316 264	85	274	46	1 598	35	2 604	53	8 459
23.61	H.v.Erzg.a.Beton,Zement u.Kalksandstein f.d.Bau	343	.	58	164	36	1 232	25	1 878	36	5 712
23.62	Herstellung von Gipserzeugnissen für den Bau	10
23.63	Herstellung von Frischbeton (Transportbeton)	69	383 956	5	771
23.64	H.v. Mörtel u.and.Beton (Trockenbeton)	32	268 674	3	169	.	.
23.69	H.v.sonst.Erzg.a.Beton, Zement und Gips a.n.g.	61	57 445	18	78	6	216	4	286	6	1 026
23.7	Be- u.Verarb.v.Naturwerksteinen u.Naturst.a.n.g.	383	124 113	68	306	27	821	42	3 129	104	17 399
23.9	H.v.Schleifk.,-mitt,s.Erz.a.n.met.Min.a.n.g.	47	409 368	16	33	4	821
23.91	H.v.Schleifkörpern u. Schleifmitteln a.Unterl.	14	231 766
23.99	H.v.sonst.Erzeugn. aus nichtmet.Mineral. a.n.g.	33	177 602
24	Metallerzeugung und -bearbeitung	277	12 532 941	64	223	22	714	22	1 607	18	3 303
24.1	Erzeugung von Roheisen, Stahl u.Ferrolegerungen	66	.	13	48	3	80	6	419	5	898
24.2	H.v.Stahlr.,-form.,-verschl.,-verb.a.Stahl	47	649 512
24.3	Sonst. erste Bearb. von Eisen und Stahl	15	110 482
24.31	Herstellung von Blankstahl	2
24.33	Herstellung von Kaltprofilen	1
24.34	Herstellung von kaltgezogenem Draht	12
24.4	Erzeug..u.erste Bearb. von NE-Metallen	70	.	19	109	12	441	6	485	3	513
24.41	Erzeug. u. erste Bearb. von Edelmetallen	23	16 435	6	71	7	238	3	226	.	.
24.42	Erzeug. U. erste Bearb. von Aluminium	19

Noch: 2. Umsatzsteuerpflichtige und deren Lieferungen und Leistungen 2014
nach Umsatzgrößenklassen der Lieferungen und Leistungen und Wirtschaftsunterklassen

Davon in Umsatzgrößenklassen von ... bis unter ... Euro																	Systematik-Nr.
250 000 bis unter 500 000		500 000 bis unter 1 Mio.		1 Mio. bis unter 2 Mio.		2 Mio. bis unter 5 Mio.		5 Mio. bis unter 10 Mio.		10 Mio. bis unter 25 Mio.		25 Mio. bis unter 50 Mio.		50 Mio. und mehr			
Anzahl	1 000 €	Anzahl	1 000 €	Anzahl	1 000 €	Anzahl	1 000 €	Anzahl	1 000 €	Anzahl	1 000 €	Anzahl	1 000 €	Anzahl	1 000 €		
29	10 713	28	20 254	34	50 450	40	130 908	27	207 021	34	509 332	7	252 598	11	1 365 228	22.29	
175	61 522	95	67 675	62	89 666	106	342 364	69	464 505	53	826 958	26	936 889	15	3 302 777	23	
19	6 909	16	11 233	6	7 961	12	41 113	6	39 823	12	196 522	3	106 436	6	2 018 682	23.1	
7	2 688	-	-	-	-	-	-	-	-	-	-	-	-	-	-	23.11	
5	1 760	8	5 735	-	-	-	-	6	39 823	-	-	-	-	-	-	23.12	
4	1 297	-	-	-	-	-	-	-	-	3	50 621	-	-	-	-	23.13	
-	-	-	-	-	-	-	-	-	-	-	-	-	-	-	-	23.14	
3	1 163	4	2 765	-	-	4	11 809	-	-	-	-	-	-	-	-	23.19	
-	-	-	-	-	-	-	-	-	-	-	-	-	-	-	-	23.2	
-	-	-	-	-	-	13	39 445	-	-	-	-	-	-	-	-	23.3	
4	1 481	-	-	-	-	3	8 548	-	-	-	-	-	-	-	-	23.31	
-	-	-	-	-	-	10	30 897	-	-	-	-	-	-	-	-	23.32	
6	1 881	3	2 014	-	-	-	-	-	-	-	-	-	-	-	-	23.4	
-	-	-	-	-	-	-	-	-	-	-	-	-	-	-	-	23.41	
-	-	-	-	-	-	-	-	-	-	-	-	-	-	-	-	23.42	
-	-	-	-	-	-	-	-	-	-	-	-	-	-	-	-	23.44	
-	-	-	-	-	-	-	-	-	-	-	-	-	-	-	-	23.49	
-	-	-	-	-	-	-	-	-	-	-	-	-	-	-	-	23.5	
-	-	-	-	-	-	-	-	-	-	-	-	-	-	-	-	23.52	
52	18 204	35	25 943	38	56 237	66	213 069	54	362 576	33	515 775	14	539 329	4	572 195	23.6	
-	-	25	18 972	27	40 205	36	114 831	30	201 378	16	245 576	10	385 324	-	-	23.61	
-	-	-	-	-	-	-	-	-	-	-	-	-	-	-	-	23.62	
-	-	-	-	-	-	20	62 388	-	-	10	153 128	-	-	-	-	23.63	
-	-	-	-	-	-	-	-	-	-	7	117 071	-	-	-	-	23.64	
9	3 086	6	4 187	3	5 063	5	17 826	4	25 677	-	-	-	-	-	-	23.69	
85	29 823	37	25 507	10	13 411	-	-	-	-	-	-	-	-	-	-	23.7	
4	1 453	-	-	4	6 296	-	-	3	21 797	3	49 537	6	210 473	-	-	23.9	
-	-	-	-	-	-	-	-	-	-	-	-	3	119 921	-	-	23.91	
4	1 453	-	-	-	-	-	-	3	21 797	3	49 537	3	90 553	-	-	23.99	
23	8 537	16	12 760	28	40 924	31	100 015	15	101 734	15	265 036	10	372 074	13	11 626 015	24	
10	3 867	-	-	7	9 377	10	30 431	3	15 284	-	-	-	-	-	-	24.1	
-	-	-	-	-	-	4	12 811	3	19 979	-	-	3	102 754	-	-	24.2	
-	-	-	-	-	-	-	-	-	-	-	-	-	-	-	-	24.3	
-	-	-	-	-	-	-	-	-	-	-	-	-	-	-	-	24.31	
-	-	-	-	-	-	-	-	-	-	-	-	-	-	-	-	24.33	
-	-	-	-	-	-	-	-	-	-	-	-	-	-	-	-	24.34	
4	1 699	5	4 283	9	13 528	-	-	5	34 916	-	-	-	-	-	-	24.4	
-	-	-	-	-	-	-	-	-	-	-	-	-	-	-	-	24.41	
-	-	-	-	5	7 164	-	-	-	-	-	-	-	-	-	-	24.42	

Noch: 2. Umsatzsteuerpflichtige und deren Lieferungen und Leistungen 2014
nach Umsatzgrößenklassen der Lieferungen und Leistungen und Wirtschaftsunterklassen

Systematik-Nr.	Wirtschaftszweig	Steuerpflichtige	Lieferungen und Leistungen	Davon in Umsatzgrößenklassen von ... bis unter ... Euro							
				0 bis unter 17 501		17 501 bis unter 50 000		50 000 bis unter 100 000		100 000 bis unter 250 000	
		Anzahl	1 000 €	Anzahl	1 000 €	Anzahl	1 000 €	Anzahl	1 000 €	Anzahl	1 000 €
24.43	Erzeug. u. erste Bearb. von Blei, Zink und Zinn	3	.	.	.	-	-	-	-	-	-
24.44	Erzeug. u. erste Bearb. von Kupfer	1	.	-	-	-	-	-	-	-	-
24.45	Erzeug.u.erste Bearb.v.sonstigen NE-Metallen	24	28 700	3	259	.	.
24.5	Gießereien	79	2 106 787	18	52	3	75	7	504	5	981
24.51	Eisengießereien	41	379 265	13	44
24.52	Stahlgießereien	8	132 954	-	-	-	-	-	-	.	.
24.53	Leichtmetallgießereien	20	.	.	.	-	-
24.54	Buntmetallgießereien	10	-	-	.	.
25	Herstellung von Metallerzeugnissen	4 216	8 579 750	893	3 696	465	15 306	469	33 891	546	87 656
25.1	Stahl- und Leichtmetallbau	992	2 201 909	188	488	68	2 153	95	7 042	113	18 878
25.11	Herstellung von Metallkonstruktionen	706	1 595 990	140	438	47	1 459	74	5 501	88	14 747
25.12	Herstellung von Ausbauelementen aus Metall	286	605 919	48	50	21	694	21	1 541	25	4 131
25.2	H.v.Met.tanks,-behält.; H.v.Heizk.kess.f.Ztr.hz.	84	.	.	.	5	171	7	487	8	1 409
25.21	H.v.Heizkörpern u. -kesseln f.Zentralheiz.	15	.	.	.	-	-
25.29	H.v.Sammelbehält., Tanks u.ä.Behältern aus Metall	69	226 329	8	25	5	171
25.3	Herst. von Dampfkesseln (oh.Zentralheiz.kessel)	5	.	.	.	-	-	-	-	-	-
25.4	Herstellung von Waffen und Munition	33	20 443	12	61	6	208	4	243	4	607
25.5	H.v.Schmiede-,Pr.,Zieh-u.Stanzt.,metallurg.Erz.	103	531 320	11	31	7	200	10	752	10	2 046
25.6	Oberfl.veredl.u.Wärmebehandl.; Mech. a.n.g.	2 227	2 089 330	489	2 434	301	9 970	290	20 904	309	49 046
25.61	Oberflächenveredlung und Wärmebehandlung	352	511 898	73	397	31	1 022	36	2 610	51	8 547
25.62	Mechanik a.n.g.	1 875	1 577 433	416	2 037	270	8 948	254	18 294	258	40 499
25.7	H.v.Schneidw.,Werkz.,Schl.,Besch.a.unedl.Met.	265	439 540	50	164	28	932	21	1 510	36	5 457
25.71	H.v.Schneidw.u.Bestock. aus unedlen Metallen	15	5 929	5	773
25.72	H.v.Schlöss.u.Beschlåg. aus unedlen Metallen	34	60 414	5	729
25.73	Herstellung von Werkzeugen	216	373 197	39	116	16	480	16	1 145	26	3 954
25.73.1	Herstellung von Handwerkzeugen	154	.	30	76	13	378	13	929	18	2 857
25.73.3	H.v.auswechself.Werkz.f.d.Metallbearb. a.n.g.	36	189 486	5	735
25.73.4	Herstellung von Geräten für die Landwirtschaft	4	.	.	.	-	-	-	-	-	-
25.73.5	Herstellung von sonstigen Werkzeugen	22	44 701	3	363
25.9	Herstellung von sonstigen Metallwaren	507	2 709 327	125	489	50	1 672	42	2 953	66	10 214
25.91	H.v.Fässer,Tromm.,Dos.,Eimern u.ä.Behält a.Met.	18	85 176	6	26	3	145	-	-	-	-
25.92	H.v.Verpack.u.Verschl. a.Eisen,Stahl u.NE-Met.	20	1 156 296	-	-	3	512
25.93	H.v. Drahtwaren, Ketten und Federn	32	240 625	5	801
25.94	Herstellung von Schrauben und Nieten	24	66 688	3	-	3	432
25.99	Herstellung von sonst. Metallw. a.n.g.	413	1 160 542	108	455	39	1 276	37	2 594	55	8 469
26	H.v.DV-Gerät.,elektron. u. opt. Erzeugnissen	1 182	3 281 243	351	1 326	128	4 102	109	7 712	143	22 907
26.1	H.v.elektronischen Bauelem. u.Leiterplatten	290	593 875	85	344	26	835	24	1 646	34	5 067
26.11	Herstellung von elektronischen Bauelementen	269	509 239	81	328	26	835
26.11.1	Herstellung von Solarzellen und Solarmodulen	45	16 126	23	75	6	208

Noch: 2. Umsatzsteuerpflichtige und deren Lieferungen und Leistungen 2014
nach Umsatzgrößenklassen der Lieferungen und Leistungen und Wirtschaftsunterklassen

Davon in Umsatzgrößenklassen von ... bis unter ... Euro																Systematik-Nr.
250 000 bis unter 500 000		500 000 bis unter 1 Mio.		1 Mio. bis unter 2 Mio.		2 Mio. bis unter 5 Mio.		5 Mio. bis unter 10 Mio.		10 Mio. bis unter 25 Mio.		25 Mio. bis unter 50 Mio.		50 Mio. und mehr		
Anzahl	1 000 €	Anzahl	1 000 €	Anzahl	1 000 €	Anzahl	1 000 €	Anzahl	1 000 €	Anzahl	1 000 €	Anzahl	1 000 €	Anzahl	1 000 €	
-	-	-	-	-	-	-	-	-	-	-	-	-	-	.	.	24.43
-	-	-	-	-	-	-	-	-	.	-	-	-	-	-	-	- 24.44
-	-	-	-	-	-	-	-	-	-	-	-	-	-	-	-	- 24.45
5	1 676	4	2 762	3	4 065	12	41 782	4	31 554	8	143 040	4	159 257	6	1 721 040	24.5
-	-	-	-	-	-	7	24 308	-	-	4	78 334	-	-	-	-	24.51
-	-	-	-	-	-	-	-	-	-	-	-	-	-	-	-	24.52
-	-	-	-	-	-	-	-	-	-	-	-	-	-	-	-	- 24.53
-	-	-	-	-	-	-	-	-	-	-	-	-	-	-	-	- 24.54
444	160 307	425	302 814	345	491 192	328	1 037 365	160	1 113 315	85	1 305 838	30	995 997	26	3 032 371	25
117	41 484	108	77 348	72	103 177	121	408 066	63	439 251	34	516 780	9	299 692	4	287 549	25.1
73	26 418	76	54 982	48	67 997	78	262 663	43	306 432	29	418 949	25.11
44	15 066	32	22 366	24	35 180	43	145 403	20	132 819	5	97 831	25.12
-	-	-	-	11	17 734	-	-	6	44 478	4	64 224	25.2
-	-	-	-	-	-	-	-	-	-	-	-	-	-	-	-	25.21
-	-	8	5 827	11	17 734	-	-	-	-	-	-	-	-	-	-	- 25.29
-	-	-	-	-	-	-	-	-	-	-	-	-	-	-	-	- 25.3
-	-	-	-	-	-	-	-	-	-	-	-	-	-	-	-	- 25.4
12	4 429	7	5 333	6	8 791	-	-	-	-	8	97 250	-	-	-	-	25.5
238	86 213	215	152 866	187	265 824	-	-	48	321 401	17	282 283	7	226 761	4	305 210	25.6
41	14 730	38	27 727	34	48 477	-	-	16	112 097	-	-	-	-	-	-	25.61
197	71 484	177	125 140	153	217 347	-	-	32	209 304	-	-	-	-	-	-	25.62
29	10 196	29	21 243	27	36 817	-	-	10	68 691	4	65 804	4	142 328	-	-	25.7
-	-	-	-	-	-	-	-	-	-	-	-	-	-	-	-	- 25.71
-	-	4	3 072	-	-	-	-	-	-	-	-	-	-	-	-	- 25.72
-	-	25	18 171	-	-	-	-	-	-	4	65 804	-	-	-	-	- 25.73
20	7 132	21	15 016	20	28 049	-	-	-	-	-	-	-	-	-	-	- 25.73.1
3	1 022	-	-	-	-	6	18 035	5	35 873	-	-	-	-	-	-	- 25.73.3
-	-	-	-	-	-	-	-	-	-	-	-	-	-	-	-	- 25.73.4
-	-	-	-	-	-	3	10 964	-	-	-	-	-	-	-	-	- 25.73.5
36	13 622	54	37 375	42	58 849	37	111 393	18	130 110	18	279 496	5	169 709	14	1 893 444	25.9
-	-	-	-	-	-	-	-	-	-	-	-	-	-	-	-	25.91
-	-	-	-	3	4 069	-	-	-	-	-	-	-	-	5	1 096 837	25.92
-	-	4	3 070	-	-	4	8 736	-	-	4	62 291	-	-	-	-	25.93
-	-	-	-	-	-	-	-	-	-	-	-	-	-	-	-	25.94
32	12 144	46	31 739	33	46 252	28	87 923	14	104 719	-	-	-	-	5	542 685	25.99
100	37 137	102	76 603	70	97 993	73	231 433	48	330 268	33	532 927	13	463 678	12	1 475 157	26
29	10 990	24	18 345	21	29 706	24	75 821	11	82 092	5	91 286	-	-	-	-	26.1
-	-	21	16 037	-	-	-	-	6	40 994	5	91 286	4	130 403	-	-	- 26.11
-	-	-	-	-	-	-	-	-	-	-	-	-	-	-	-	- 26.11.1

Noch: 2. Umsatzsteuerpflichtige und deren Lieferungen und Leistungen 2014
nach Umsatzgrößenklassen der Lieferungen und Leistungen und Wirtschaftsunterklassen

Systematik-Nr.	Wirtschaftszweig	Steuerpflichtige	Lieferungen und Leistungen	Davon in Umsatzgrößenklassen von ... bis unter ... Euro							
				0 bis unter 17 501		17 501 bis unter 50 000		50 000 bis unter 100 000		100 000 bis unter 250 000	
				Anzahl	1 000 €	Anzahl	1 000 €	Anzahl	1 000 €	Anzahl	1 000 €
26.11.9	Herstellung v.sonstigen elektron. Bauelementen	224	493 113	58	253	20	627	18	1 232	29	4 334
26.12	Herstellung von bestückten Leiterplatten	21	84 636	4	16	-	-	-	-	-	-
26.2	Herst. v. DV-Geräten und peripheren Geräten	195	148 400	88	377	25	725	21	1 413	22	3 198
26.3	H.v.Gerät.u.Einricht.d.Telekommunik.technik	191	467 459	49	108	22	698	26	1 789	19	3 012
26.4	Herst.von Geräten der Unterhaltungselektronik	58	431 883	25	132	12	369	5	375	7	1 045
26.5	H.v.Mess-,Kontr.-,Navi.-Instr.u.Vorr.;H.v.Uhren	269	1 002 997	72	281	21	750	22	1 635	29	4 910
26.51	H.v.Mess-,Kontr.-,Navig.-u.ä.Instr.u.Vorricht.	258	967 202	69	249	18	652	22	1 635	29	4 910
26.51.1	H.v.elekt.Mess-,Kont.-,Navi.-u.ä.Instr.u.Vorr.	244	826 227	-	-	-	-	-	-	-	-
26.51.2	H.v.nicht elektr.Mess-,Kont.-,Navi-Instr.u.Vor.	9	-	-	-	-	-	-	-	-	-
26.51.3	Herstellung von Prüfmaschinen	5	-	-	-	-	-	-	-	-	-
26.52	Herstellung von Uhren	11	35 795	3	32	3	98	-	-	-	-
26.6	H.v.Bestrahl.-u.Elekt.r.therap.u.elektromed.Ger.	59	62 343	8	19	8	271	5	411	11	1 903
26.7	H.v.opt. u.fotograf. Instrumenten u. Geräten	107	556 856	17	65	14	454	6	443	18	3 203
26.8	H.v.magnetischen u.optischen Datenträgern	13	17 430	7	-	-	-	-	-	3	568
27	Herstellung von elektrisch. Ausrüstungen	987	5 207 007	414	1 362	79	2 483	73	5 167	90	14 644
27.1	H.v.Elektromot.,Transf.,Vert.-u.-schalteinr.	475	1 154 562	286	862	30	904	19	1 250	23	3 433
27.11	H.v.Elektromot.,Generat. und Transformatoren	426	864 769	279	845	27	789	16	1 013	19	2 860
27.12	H.v.Elektriz.verteil.- und -schalteinrichtungen	49	289 793	7	17	3	116	3	236	4	574
27.2	Herstellung von Batterien und Akkumulatoren	13	-	-	-	-	-	-	-	-	-
27.3	H.v.Kabeln u. elektr. Installationsmaterial	115	1 517 716	25	87	5	170	11	774	16	2 879
27.32	H.v.sonst.elektron. u.elekt.r. Drähten u.Kabeln	41	1 447 179	9	29	-	-	3	207	4	791
27.33	Herstellung von elektr.Installationsmat.	74	70 537	16	58	-	-	8	568	12	2 088
27.4	Herst. von elektrischen Lampen und Leuchten	134	-	-	-	13	453	17	1 269	22	3 419
27.5	Herstellung von Haushaltsgeräten	59	459 643	14	40	-	-	8	529	-	-
27.51	Herst. von elektr. Haushaltsgeräten	57	-	14	40	-	-	8	529	-	-
27.52	Herst. v. nicht elektr. Haushaltsgeräten	2	-	-	-	-	-	-	-	-	-
27.9	H.v.sonst. elektr. Ausrüst.u. Geräten a.n.g.	191	462 212	49	227	20	614	18	1 345	20	3 299
28	Maschinenbau	2 322	17 206 617	508	975	162	5 116	152	10 876	213	34 831
28.1	H.v.nicht wirtschaftszweigspezifischen Masch.	318	5 927 426	58	145	18	600	23	1 514	32	5 285
28.11	H.v.Verbr.mot.,Turb.(oh.Mot.f.Luft-u.Straßenfz.)	22	-	7	19	3	109	-	-	-	-
28.12	H.v.hydraul.u.pneumat. Komponenten u.Systemen	27	470 937	-	-	-	-	-	-	-	-
28.13	Herstellung von Pumpen und Kompressoren a.n.g.	65	-	16	40	4	161	5	292	7	1 240
28.14	Herstellung von Armaturen a.n.g.	59	358 714	-	-	-	-	-	-	-	-
28.15	H.v. Lagern, Getrieben, Zahnrad. u.Antriebsselem.	145	975 980	26	59	6	183	10	641	14	2 396
28.2	H.v.sonst.nicht wirtschaftszweigspez. Masch.	915	4 969 618	227	380	61	2 023	64	4 699	83	13 614
28.21	Herstellung von Öfen und Brennern	155	211 755	90	302	10	349	9	684	8	1 374
28.21.1	Herstellung von Solarwärmekollektoren	12	7 626	-	-	-	-	-	-	-	-
28.21.9	Herstellung von sonstigen Öfen und Brennern	143	204 130	-	-	-	-	-	-	-	-
28.22	Herstellung von Hebezeugen und Fördermitteln	142	1 880 524	19	40	7	212	6	427	8	1 272

Noch: 2. Umsatzsteuerpflichtige und deren Lieferungen und Leistungen 2014
nach Umsatzgrößenklassen der Lieferungen und Leistungen und Wirtschaftsunterklassen

Davon in Umsatzgrößenklassen von ... bis unter ... Euro																Systematik-Nr.
250 000 bis unter 500 000		500 000 bis unter 1 Mio.		1 Mio. bis unter 2 Mio.		2 Mio. bis unter 5 Mio.		5 Mio. bis unter 10 Mio.		10 Mio. bis unter 25 Mio.		25 Mio. bis unter 50 Mio.		50 Mio. und mehr		
Anzahl	1 000 €	Anzahl	1 000 €	Anzahl	1 000 €	Anzahl	1 000 €	Anzahl	1 000 €	Anzahl	1 000 €	Anzahl	1 000 €	Anzahl	1 000 €	
25	9 560	.	.	18	25 731	21	66 768	.	.	5	91 286	4	130 403	.	.	26.11.9
.	.	3	2 308	5	41 098	-	-	.	.	-	-	26.12
10	3 427	9	6 701	7	10 432	4	11 938	-	-	26.2
12	4 691	19	14 716	9	11 866	15	48 053	12	85 601	4	78 369	26.3
.	-	-	.	.	-	-	.	.	26.4
17	6 178	26	19 502	22	32 103	23	70 195	15	97 433	15	218 218	4	134 369	3	417 422	26.5
17	6 178	.	.	22	32 103	.	.	15	97 433	.	.	4	134 369	3	417 422	26.51
17	6 178	.	.	22	32 103	21	64 679	.	.	10	135 067	26.51.1
-	-	-	-	-	-	-	-	26.51.2
-	-	-	-	-	-	-	-	-	-	.	.	-	-	-	-	26.51.3
-	-	.	.	-	-	.	.	-	-	.	.	-	-	-	-	26.52
.	-	-	-	-	26.6
21	7 754	11	7 739	7	8 938	3	10 027	3	19 886	3	414 998	26.7
-	-	-	-	-	-	.	.	-	-	-	-	26.8
56	20 798	59	44 480	73	105 479	48	157 895	36	260 362	26	434 713	16	549 689	17	3 609 934	27
18	6 621	16	11 256	23	35 054	15	47 624	17	121 705	13	205 011	10	342 000	5	378 842	27.1
.	.	.	.	20	30 525	11	31 057	9	69 537	7	117 980	6	216 359	5	378 842	27.11
.	.	.	.	3	4 529	4	16 567	8	52 168	6	87 031	4	125 641	-	-	27.12
.	.	-	-	.	.	-	-	-	-	-	-	27.2
7	2 363	20	14 945	14	19 416	3	47 655	-	-	5	1 397 924	27.3
3	961	7	5 627	3	3 614	-	-	5	1 397 924	27.32
4	1 402	13	9 318	11	15 802	4	12 786	-	-	-	-	27.33
10	4 002	6	5 039	9	12 823	8	28 946	6	41 042	3	58 425	3	114 924	.	.	27.4
.	.	3	2 104	-	-	27.5
.	.	3	2 104	3	4 022	-	-	27.51
-	-	-	-	.	.	-	-	-	-	-	-	-	-	.	.	27.52
14	5 175	14	11 136	22	31 438	17	57 832	7	52 336	7	123 622	27.9
189	69 297	245	176 175	244	351 546	251	779 611	139	989 239	119	1 905 730	46	1 584 451	54	11 298 768	28
26	9 585	43	30 839	28	39 548	32	97 686	16	114 336	18	313 032	13	485 750	11	4 829 105	28.1
.	28.11
-	-	4	66 552	4	145 291	.	.	28.12
.	.	6	4 001	7	9 596	5	16 090	3	381 859	28.13
.	.	11	8 069	3	4 433	4	10 426	3	22 273	4	77 506	28.14
17	6 377	21	15 326	15	21 387	17	53 763	6	43 767	4	64 427	5	192 429	4	575 226	28.15
86	30 930	92	68 756	77	110 592	90	275 858	53	372 902	48	754 847	15	489 985	19	2 845 031	28.2
13	4 324	9	6 812	4	5 923	3	57 185	28.21
.	.	.	.	-	-	.	.	-	-	-	-	-	-	-	-	28.21.1
.	.	.	.	4	5 923	3	57 185	28.21.9
11	4 172	12	9 278	12	18 635	23	69 529	16	105 088	17	253 541	28.22

Noch: 2. Umsatzsteuerpflichtige und deren Lieferungen und Leistungen 2014
nach Umsatzgrößenklassen der Lieferungen und Leistungen und Wirtschaftsunterklassen

Systematik-Nr.	Wirtschaftszweig	Steuerpflichtige	Lieferungen und Leistungen	Davon in Umsatzgrößenklassen von ... bis unter ... Euro							
				0 bis unter 17 501		17 501 bis unter 50 000		50 000 bis unter 100 000		100 000 bis unter 250 000	
				Anzahl	1 000 €	Anzahl	1 000 €	Anzahl	1 000 €	Anzahl	1 000 €
28.23	H.v.Büromasch. (oh. DV-Geräte u.periphere Ger.)	10	33 318
28.24	H.v.handgeführten Werkzeugen mit Motorantrieb	173	191 533	30	100	18	560	18	1 380	23	3 863
28.25	H.v.kälte-u.lufttechn.Erzgn., nicht f.d.Haush.	133	868 033	19	2 994
28.29	H.v.sonst.nicht wirtsch.zweigspez. Masch.a.n.g.	302	1 784 455	60	50	16	554	21	1 480	25	4 110
28.3	Herstellung v.land- und forstwirtschaftl.Maschinen	96	1 855 726	13	30	6	171	4	265	6	906
28.4	Herstellung von Werkzeugmaschinen	177	473 276	42	87	15	492	10	730	25	4 514
28.41	H.v.Werkzeugmaschinen f.d. Metallbearbeitung	122	414 465	29	41	10	337	3	221	17	3 053
28.49	Herstellung von sonstigen Werkzeugmaschinen	55	58 812	13	46	5	154	7	509	8	1 461
28.9	H.v.Maschinen f.sonst. bestimmte Wirtschaftszweige	816	3 980 571	168	332	62	1 830	51	3 667	67	10 512
28.91	H.v.Masch.f.Met.erz.,v.Walzwerkeinr.,Gießmasch.	36	125 936	8	27	.	.	3	200	5	706
28.92	H.v.Bergwerks-, Bau- und Baustoffmaschinen	87	1 332 487	15	56	4	124
28.92.1	Herstellung von Bergwerksmaschinen	12	687 687
28.92.2	Herstellung von Bau- und Baustoffmaschinen	75	644 801	.	.	4	124
28.93	H.v.Masch.f.Nahrungs-u.Genussm.erz.,Tab.verarb.	91	808 793	.	.	8	185	6	392	3	550
28.94	H.v.Masch.f.d.Textil-u.Bekl.herst.,Lederverarb.	18	102 992
28.95	H.v.Masch. für die Papiererzeugung u.-verarb.	7	50 143
28.96	H.v.Masch.f.d.Verarb.v.Kunststoffen u.Kautschuk	22	225 723
28.99	H.v.Masch.f.sonst.best. Wirtschaftszweige a.n.g.	555	1 334 495	124	243	43	1 309	39	2 867	53	8 121
29	H.v.Kraftwagen und Kraftwagenteilen	536	.	117	473	52	1 624	36	2 627	91	14 680
29.1	H.v.Kraftwagen und Kraftwagenmotoren	141	.	36	195	25	845	10	739	34	5 760
29.10.1	H.v.Personenkraftwagen u.Personenkraftwagenmot.	102	.	26	146	22	739	5	362	26	4 445
29.10.2	H.v.Nutzkraftwagen u.Nutzkraftwagenmotoren	39	33 686	10	49	3	106	5	377	8	1 315
29.2	H.v.Karosserien, Aufbauten und Anhängern	208	1 782 147	31	96	12	376	12	925	34	5 495
29.3	H.v. Teilen und Zubehör für Kraftwagen	187	.	50	183	15	403	14	962	23	3 425
29.31	H.v.elekt.r.u.elekt.r.Ausrüst.geg.st.f.Kraftw.	26	.	.	.	4	109	.	.	5	792
29.32	H.v.sonst.Teilen und sonst.Zubehör f.Kraftw.	161	.	.	.	11	293	.	.	18	2 633
30	Sonstiger Fahrzeugbau	304	2 325 355	90	369	39	1 323	30	2 188	36	5 819
30.1	Schiff- und Bootsbau	147	1 253 402	38	180	20	666	.	.	20	3 117
30.11	Schiffbau (ohne Boots- und Yachtbau)	69	1 070 693	18	60	7	220	11	802	7	1 132
30.12	Boots- und Yachtbau	78	182 710	20	120	13	447	.	.	13	1 985
30.2	Schienenfahrzeugbau	25	287 736	.	.	3	130
30.20.1	H.v.Lokomotiven und and. Schienenfahrzeugen	7
30.20.2	Herstellung von Eisenbahninfrastruktur	18	.	5	.	3	130
30.3	Luft- und Raumfahrzeugbau	36	435 728	.	.	4	144
30.9	Herstellung von Fahrzeugen a.n.g.	96	348 489	29	150	12	383	10	689	10	1 613
30.91	Herstellung von Kraftfahrzeugen	22	12 046	6	16	3	124	.	.	4	689
30.92	Herstellung v.Fahrrädern sow.v.Behindertenfahrz.	47	322 909	15	79	6	173	.	.	3	419
30.99	Herstellung von sonstigen Fahrzeugen a.n.g.	27	13 534	8	55	3	86	.	.	3	505
31	Herstellung von Möbeln	1 335	1 861 474	234	1 085	171	5 349	166	11 882	238	38 761

Noch: 2. Umsatzsteuerpflichtige und deren Lieferungen und Leistungen 2014
nach Umsatzgrößenklassen der Lieferungen und Leistungen und Wirtschaftsunterklassen

Davon in Umsatzgrößenklassen von ... bis unter ... Euro																Systematik-Nr.
250 000 bis unter 500 000		500 000 bis unter 1 Mio.		1 Mio. bis unter 2 Mio.		2 Mio. bis unter 5 Mio.		5 Mio. bis unter 10 Mio.		10 Mio. bis unter 25 Mio.		25 Mio. bis unter 50 Mio.		50 Mio. und mehr		
Anzahl	1 000 €	Anzahl	1 000 €	Anzahl	1 000 €	Anzahl	1 000 €	Anzahl	1 000 €	Anzahl	1 000 €	Anzahl	1 000 €	Anzahl	1 000 €	
-	-	-	-	3	4 152	.	.	-	-	.	.	-	-	-	-	28.23
24	9 150	18	12 885	18	24 025	16	50 739	-	-	28.24
10	3 619	9	7 022	13	17 227	8	24 648	10	69 256	12	209 090	4	140 913	4	392 469	28.25
28	9 665	44	32 760	27	40 630	38	116 747	20	147 362	12	185 602	5	161 030	6	1 084 464	28.29
7	2 734	9	5 233	8	12 546	11	34 114	12	86 841	11	204 142	28.3
13	4 703	15	10 297	21	30 380	20	63 704	7	47 157	5	71 112	28.4
9	3 147	12	8 200	16	22 920	.	.	7	47 157	28.41
4	1 556	3	2 097	5	7 460	.	.	-	-	.	.	-	-	-	-	28.49
57	21 345	86	61 049	110	158 480	98	308 249	51	368 003	37	562 597	13	439 438	16	2 045 069	28.9
4	1 632	5	14 985	-	-	.	.	28.91
7	2 778	7	5 082	12	16 789	12	34 830	9	63 760	9	128 970	.	.	5	1 035 621	28.92
.	-	-	.	.	28.92.1
.	28.92.2
7	2 503	9	6 818	8	12 838	11	34 660	10	77 718	5	60 497	.	.	5	540 398	28.93
.	-	-	.	.	-	-	.	.	28.94
-	-	-	-	3	4 980	-	-	-	-	28.95
.	.	-	-	3	4 512	6	19 860	4	32 144	28.96
35	12 905	67	47 000	81	115 438	60	190 354	23	156 792	18	274 988	9	287 076	3	237 403	28.99
47	17 127	48	34 988	28	40 877	44	138 684	32	225 505	16	251 833	10	358 165	.	.	29
12	4 227	9	6 302	3	4 063	5	17 798	.	.	-	-	-	-	.	.	29.1
9	3 153	6	4 003	-	-	-	-	.	.	29.10.1
3	1 074	3	2 299	3	19 382	-	-	-	-	-	-	29.10.2
15	5 411	23	17 021	17	25 743	28	90 608	18	129 663	10	164 446	5	185 539	3	1 156 824	29.2
20	7 489	16	11 664	8	11 071	11	30 278	.	.	6	87 387	5	172 627	.	.	29.3
3	1 253	.	.	-	-	-	-	-	-	.	.	29.31
17	6 236	.	.	8	11 071	6	87 387	5	172 627	.	.	29.32
26	9 228	25	19 005	16	22 362	16	51 303	6	42 535	7	109 526	4	144 061	9	1 917 636	30
.	.	11	8 053	8	11 521	3	40 426	4	144 061	3	1 007 729	30.1
5	1 886	5	3 668	4	6 016	6	17 485	30.11
.	.	6	4 386	4	5 506	30.12
-	-	4	13 656	-	-	.	.	30.2
-	-	-	-	-	-	.	.	-	-	.	.	-	-	.	.	30.20.1
-	-	-	-	-	-	.	.	30.20.2
.	-	-	.	.	30.3
13	4 717	9	6 926	5	6 780	4	14 309	-	-	.	.	30.9
.	-	-	-	-	-	-	-	-	30.91
9	3 206	.	.	-	-	-	-	.	.	30.92
.	-	-	-	-	-	-	-	-	30.99
169	59 846	158	113 574	91	125 846	53	165 838	21	145 001	15	220 112	11	389 088	8	585 092	31

Noch: 2. Umsatzsteuerpflichtige und deren Lieferungen und Leistungen 2014
nach Umsatzgrößenklassen der Lieferungen und Leistungen und Wirtschaftsunterklassen

Systematik-Nr.	Wirtschaftszweig	Steuerpflichtige	Lieferungen und Leistungen	Davon in Umsatzgrößenklassen von ... bis unter ... Euro							
				0 bis unter 17 501		17 501 bis unter 50 000		50 000 bis unter 100 000		100 000 bis unter 250 000	
		Anzahl	1 000 €	Anzahl	1 000 €	Anzahl	1 000 €	Anzahl	1 000 €	Anzahl	1 000 €
31.01	Herstellung von Büro- und Ladenmöbeln	94	620 348	11	39	6	160	6	396	13	2 160
31.02	Herstellung von Küchenmöbeln	64	188 435	.	.	7	245	12	855	7	1 161
31.03	Herstellung von Matratzen	11	151 177	.	.	-	-	-	-	-	-
31.09	Herstellung von sonstigen Möbeln	1 166	901 514	208	992	158	4 944	148	10 631	218	35 440
31.09.1	Herstellung von Polstermöbeln	88	76 178	26	125	25	812	16	1 243	7	1 017
31.09.9	Herstellung von sonstigen Möbeln a.n.g.	1 078	825 336	182	867	133	4 133	132	9 388	211	34 423
32	Herstellung von sonstigen Waren	2 097	2 166 335	557	2 384	263	8 482	215	15 416	339	55 939
32.1	Herstellung von Münzen, Schmuck u.ä.hnl.Erzeugn.	347	50 560	147	757	63	1 926	54	3 620	43	6 669
32.12	H.v.Schmuck,Gold,Silberschmiedw.(oh.Fant.schm.)	288	44 459	109	582	50	1 517
32.13	Herstellung von Fantasieschmuck	59	6 101	38	175	13	409
32.2	Herstellung von Musikinstrumenten	106	32 745	25	142	34	1 098	26	1 898	10	1 439
32.3	Herstellung von Sportgeräten	66	64 001	31	96	8	236	9	698	.	.
32.4	Herstellung von Spielwaren	99	9 388	54	263	18	571	11	668	.	.
32.5	H.v.mediz. u.zahnmediz. Apparaten u.Materialien	1 222	1 931 844	167	544	97	3 244	97	7 244	249	42 183
32.50.1	H.v.mediz.techn.Apparat. und Materialien a.n.g.	204	833 797	37	78	15	443	18	1 252	36	6 101
32.50.2	Herstellung von orthopädischen Erzeugnissen	201	739 412	17	77	11	335	19	1 448	42	7 114
32.50.3	Zahntechnische Laboratorien	817	358 636	113	389	71	2 466	60	4 544	171	28 968
32.9	Herstellung von Erzeugnissen a.n.g.	257	77 797	133	581	43	1 407	18	1 288	28	4 319
32.91	Herstellung von Besen und Bürsten	16	17 919	-	-	.	.	-	-	5	872
32.99	Herstellung von sonstigen Erzeugnissen a.n.g.	241	59 878	133	581	.	.	18	1 288	23	3 446
33	Reparatur u.Installation v.Masch. u.Ausrüstungen	1 243	1 642 157	262	154	165	5 304	150	10 409	203	33 685
33.1	Rep. v.Metallerzeugn., Maschinen u.Ausrüstungen	838	1 013 043	164	895	111	3 656	105	7 240	149	24 274
33.11	Reparatur von Metallerzeugnissen	44	12 000	10	25	7	249	8	493	7	1 197
33.12	Reparatur von Maschinen	566	583 069	95	608	67	2 216	69	4 764	108	17 594
33.13	Reparatur von elektron. u. optischen Geräten	26	23 548	8	14	7	250	4	275	3	443
33.14	Reparatur von elektrisch. Ausrüstungen	31	3	187	7	1 010
33.15	Rep. u. Instandh. von Schiffen,Booten u.Yacht.	54	132 098	13	68	10	320	6	441	.	.
33.16	Rep. u. Instandh. von Luft- und Raumfahrzeugen	12	.	.	.	-	-	-	-	.	.
33.17	Rep. u. Instandh. von Fahrzeugen a.n.g.	70	39 290	16	91	.	.	8	547	11	1 786
33.19	Reparatur von sonstigen Ausrüstungen	35	6 874	12	68	4	109	7	533	6	1 065
33.2	Installation v.Maschinen u.Ausrüstungen a.n.g.	405	629 114	98	-741	54	1 648	45	3 168	54	9 411
D	Energieversorgung	77 271	23 505 822	67 209	209 280	3 936	115 164	1 711	120 840	1 840	294 437
35	Energieversorgung	77 271	23 505 822	67 209	209 280	3 936	115 164	1 711	120 840	1 840	294 437
35.1	Elektrizitätsversorgung	76 376	22 303 555	66 615	207 750	3 861	112 829	1 664	117 322	1 773	283 732
35.11	Elektrizitätserzeugung	75 924	9 141 672	66 404	207 032	3 835	112 030	1 641	115 766	1 739	278 416
35.11.1	Elektrizitätserzeugung ohne Verteilung	4 190	126 844	3 875	10 588	142	4 397	64	4 344	60	9 556
35.11.2	Elektrizitätserz. mit Fremdbezug z.Verteilung	27 869	1 978 131	25 032	79 949	1 462	42 837	507	35 345	423	66 372
35.11.3	Elektrizitätserz. ohne Fremdbezug z.Verteilung	43 865	7 036 697	37 497	116 496	2 231	64 796	1 070	76 077	1 256	202 487
35.12	Elektrizitätsübertragung	40	28 686	7	8	.	.	4	262	9	1 435

Noch: 2. Umsatzsteuerpflichtige und deren Lieferungen und Leistungen 2014
nach Umsatzgrößenklassen der Lieferungen und Leistungen und Wirtschaftsunterklassen

Davon in Umsatzgrößenklassen von ... bis unter ... Euro																Systematik-Nr.
250 000 bis unter 500 000		500 000 bis unter 1 Mio.		1 Mio. bis unter 2 Mio.		2 Mio. bis unter 5 Mio.		5 Mio. bis unter 10 Mio.		10 Mio. bis unter 25 Mio.		25 Mio. bis unter 50 Mio.		50 Mio. und mehr		
Anzahl	1 000 €	Anzahl	1 000 €	Anzahl	1 000 €	Anzahl	1 000 €	Anzahl	1 000 €	Anzahl	1 000 €	Anzahl	1 000 €	Anzahl	1 000 €	
10	3 364	9	6 340	10	15 405	14	42 809	4	134 381	5	361 267	31.01
5	1 747	.	.	6	8 844	31.02
-	-	.	.	-	-	.	.	-	-	5	76 742	-	-	.	.	31.03
154	54 735	142	102 150	75	101 597	34	105 580	16	106 211	7	103 499	31.09
5	1 614	3	2 430	.	.	-	-	-	-	31.09.1
149	53 122	139	99 720	.	.	34	105 580	4	150 531	.	.	31.09.9
275	99 247	229	156 591	113	156 062	64	202 262	19	145 392	7	997 743	32
17	5 983	14	9 277	5	7 321	4	15 005	-	-	-	-	-	-	-	-	32.1
17	5 983	14	9 277	5	7 321	.	.	-	-	-	-	-	-	-	-	32.12
-	-	-	-	-	-	.	.	-	-	-	-	-	-	-	-	32.13
.	-	-	.	.	-	-	-	-	32.2
6	2 076	4	12 865	-	-	-	-	32.3
.	.	.	.	3	3 341	-	-	-	-	-	-	-	-	-	-	32.4
234	84 916	196	134 088	97	133 026	52	162 061	15	113 245	7	997 743	32.5
24	8 720	20	13 384	17	24 135	15	49 022	.	.	7	139 042	.	.	4	447 553	32.50.1
32	11 515	36	25 590	21	32 237	16	53 695	-	-	3	550 190	32.50.2
178	64 681	140	95 114	59	76 653	21	59 344	4	26 476	-	-	-	-	-	-	32.50.3
13	4 429	12	8 189	4	6 230	-	-	-	-	32.9
3	832	3	1 986	.	.	-	-	.	.	-	-	-	-	-	-	32.91
10	3 598	9	6 203	-	-	-	-	32.99
140	51 048	107	75 924	70	101 322	83	257 257	31	221 291	24	398 036	4	116 213	4	371 515	33
99	36 984	78	56 044	50	73 526	48	146 184	16	111 419	33.1
4	1 513	3	1 698	5	6 825	-	-	-	-	-	-	-	-	-	-	33.11
74	27 368	61	45 068	39	57 884	33	100 967	12	83 435	.	.	-	-	.	.	33.12
-	-	-	-	-	-	.	.	-	-	-	-	33.13
6	2 383	3	2 150	-	-	-	-	33.14
3	1 009	.	.	-	-	8	23 355	-	-	-	-	33.15
.	.	.	.	-	-	.	.	-	-	-	-	-	-	.	.	33.16
8	3 159	5	3 491	3	4 878	3	9 575	-	-	.	.	-	-	-	-	33.17
.	.	.	.	-	-	.	.	-	-	-	-	-	-	-	-	33.19
41	14 063	29	19 881	20	27 795	35	111 073	15	109 872	33.2
1 072	385 870	796	551 081	389	523 688	158	464 365	45	313 969	29	502 334	38	1 349 442	48	18 675 351	D
1 072	385 870	796	551 081	389	523 688	158	464 365	45	313 969	29	502 334	38	1 349 442	48	18 675 351	35
1 034	371 974	771	534 492	376	506 687	146	425 403	41	283 685	24	419 999	29	1 029 523	42	18 010 160	35.1
1 013	364 441	748	517 944	348	466 375	127	370 131	28	192 509	13	229 045	14	535 142	14	5 752 841	35.11
20	7 584	19	13 284	.	.	5	14 827	-	-	35.11.1
226	81 882	121	81 109	.	.	26	72 833	6	1 218 610	35.11.2
767	274 975	608	423 551	291	391 799	96	282 471	23	154 996	9	167 957	9	346 860	8	4 534 231	35.11.3
4	1 326	6	4 214	-	-	-	-	-	-	35.12

Noch: 2. Umsatzsteuerpflichtige und deren Lieferungen und Leistungen 2014
nach Umsatzgrößenklassen der Lieferungen und Leistungen und Wirtschaftsunterklassen

Systematik-Nr.	Wirtschaftszweig	Steuerpflichtige	Lieferungen und Leistungen	Davon in Umsatzgrößenklassen von ... bis unter ... Euro							
				0 bis unter 17 501		17 501 bis unter 50 000		50 000 bis unter 100 000		100 000 bis unter 250 000	
				Anzahl	1 000 €	Anzahl	1 000 €	Anzahl	1 000 €	Anzahl	1 000 €
35.13	Elektrizitätsverteilung	243	3 536 292	116	404	13	382	11	712	14	2 308
35.14	Elektrizitätshandel	169	9 596 905	88	306	.	.	8	582	11	1 574
35.2	Gasversorgung	349	1 090 772	233	121	9	307	11	817	28	4 395
35.21	Gaserzeugung	318	64 291	28	4 395
35.21.1	Gaserzeugung ohne Verteilung	1	.	-	-	-	-	-	-	.	.
35.21.2	Gaserzeugung mit Fremdbezug zur Verteilung	176	6 753
35.21.3	Gaserzeugung ohne Fremdbezug zur Verteilung	141	.	78	54	7	268	5	378	16	2 457
35.22	Gasverteilung durch Rohrleitungen	13	256 577	-	-
35.23	Gashandel durch Rohrleitungen	18	769 903	-	-	-	-	-	-	-	-
35.3	Wärme- und Kälteversorgung	546	111 495	361	1 408	66	2 029	36	2 701	39	6 310
E	Wasserversorgung; Abw., Abf. ents., Bes. v. Umweltv.	1 340	4 369 104	283	215	165	5 290	106	7 590	151	24 333
36	Wasserversorgung	241	580 232	28	164	33	1 023	17	1 195	24	3 739
36.00.1	Wassergewinnung mit Fremdbezug zur Verteilung	11	44 314	.	.	-	-	-	-	-	-
36.00.2	Wassergewinnung ohne Fremdbezug zur Verteilung	217	472 384	23	129	30	926	17	1 195	.	.
36.00.3	Wasserverteilung ohne Gewinnung	13	63 534	.	.	3	97	-	-	.	.
37	Abwasserentsorgung	177	194 870	45	136	20	638	22	1 577	21	3 421
37.00.1	Betrieb der Sammelkanalisation	96	85 076	21	92	12	375	13	951	13	1 984
37.00.2	Betrieb von Kläranlagen	81	109 794	24	44	8	263	9	626	8	1 437
38	Samml., Behandl. u. Beseitig. v. Abfällen; Rückgew.	860	3 533 703	191	-133	106	3 449	62	4 459	99	16 026
38.1	Sammlung von Abfällen	189	542 750	33	-484	17	555	4	316	19	3 261
38.11	Sammlung nicht gefährlicher Abfälle	187	.	.	.	17	555	4	316	19	3 261
38.12	Sammlung gefährlicher Abfälle	2	.	.	.	-	-	-	-	-	-
38.2	Abfallbehandlung und -beseitigung	343	757 769	85	136	57	1 878	39	2 786	40	5 997
38.21	Behandlung u. Beseitig. nicht gefährl. Abfälle	322	342 622
38.22	Behandlung und Beseitigung gefährlicher Abfälle	21	415 146
38.3	Rückgewinnung	328	2 233 185	73	215	32	1 017	19	1 357	40	6 767
38.31	Zerleg. v. Schiffs- u. Fahrzeugwracks u. a. Altwaren	66	456 149	13	61	7	213	6	429	12	2 104
38.32	Rückgewinnung sortierter Werkstoffe	262	1 777 036	60	154	25	803	13	928	28	4 664
39	Beseitig. v. Umweltverschmutz. u. sonst. Entsorg.	62	60 299	19	48	6	180	5	360	7	1 147
F	Baugewerbe	41 286	26 735 128	8 842	30 981	6 337	206 267	5 463	394 539	7 121	1 162 811
41	Hochbau	5 318	7 746 369	1 515	-1 911	486	15 702	451	32 797	635	105 515
41.1	Erschließung von Grundstücken; Bauträger	814	1 348 907	301	225	63	1 918	56	4 174	70	11 953
41.10.1	Erschließung von unbebauten Grundstücken	112	48 597	57	70	12	328	9	658	3	506
41.10.2	Bauträger für Nichtwohngebäude	119	229 756	47	67	10	282	4	280	8	1 313
41.10.3	Bauträger für Wohngebäude	583	1 070 554	197	88	41	1 307	43	3 236	59	10 134
41.2	Bau von Gebäuden	4 504	6 397 461	1 214	-2 136	423	13 784	395	28 622	565	93 562
41.20.1	Bau von Gebäuden (ohne Fertigteilbau)	4 359	6 295 397	1 174	-2 325	.	.	379	27 451	542	89 929
41.20.2	Errichtung von Fertigteilbauten	145	102 064	40	189	.	.	16	1 171	23	3 633
42	Tiefbau	1 688	4 845 174	512	-3 359	99	3 183	89	6 475	166	27 588

Noch: 2. Umsatzsteuerpflichtige und deren Lieferungen und Leistungen 2014
nach Umsatzgrößenklassen der Lieferungen und Leistungen und Wirtschaftsunterklassen

Davon in Umsatzgrößenklassen von ... bis unter ... Euro																Systematik-Nr.
250 000 bis unter 500 000		500 000 bis unter 1 Mio.		1 Mio. bis unter 2 Mio.		2 Mio. bis unter 5 Mio.		5 Mio. bis unter 10 Mio.		10 Mio. bis unter 25 Mio.		25 Mio. bis unter 50 Mio.		50 Mio. und mehr		
Anzahl	1 000 €	Anzahl	1 000 €	Anzahl	1 000 €	Anzahl	1 000 €	Anzahl	1 000 €	Anzahl	1 000 €	Anzahl	1 000 €	Anzahl	1 000 €	
11	3 775	14	9 884	23	32 608	13	36 962	9	65 857	3	43 718	5	178 504	11	3 161 180	35.13
6	2 431	3	2 450	8	147 236	10	315 877	17	9 096 139	35.14
19	6 911	9	6 331	10	13 289	9	28 027	6	665 191	35.2
.	.	5	3 681	-	-	-	-	-	-	35.21
-	-	-	-	-	-	-	-	-	-	-	-	-	-	-	-	35.21.1
.	-	-	-	-	-	-	-	-	-	-	35.21.2
15	5 463	.	.	6	7 916	-	-	-	-	-	-	35.21.3
.	-	-	-	-	35.22
-	-	7	250 517	.	.	35.23
19	6 986	16	10 258	3	3 712	3	10 936	-	-	35.3
131	47 413	134	99 703	110	156 488	122	374 421	67	468 696	45	674 427	15	527 325	11	1 983 203	E
19	7 138	35	26 612	24	35 445	9	121 826	36
-	-	3	19 933	.	.	-	-	-	-	36.00.1
19	7 138	32	24 544	.	.	29	91 399	14	90 509	6	84 308	36.00.2
-	-	.	.	-	-	-	-	36.00.3
19	6 809	17	13 124	14	17 207	10	26 422	4	28 789	5	96 748	-	-	-	-	37
14	4 913	8	6 377	6	7 149	5	11 226	-	-	-	-	37.00.1
5	1 896	9	6 746	8	10 058	5	15 196	-	-	-	-	37.00.2
86	30 882	75	54 960	65	95 424	79	242 998	44	317 709	31	455 853	38
18	6 318	18	12 609	21	30 645	31	92 997	19	141 721	6	96 253	38.1
18	6 318	18	12 609	21	30 645	31	92 997	19	141 721	6	96 253	.	.	-	-	38.11
-	-	-	-	-	-	-	-	-	-	-	-	-	-	.	.	38.12
37	13 133	29	21 552	17	26 135	14	42 879	8	58 197	12	177 846	38.2
.	.	29	21 552	.	.	14	42 879	4	28 072	.	.	-	-	.	.	38.21
.	.	-	-	.	.	-	-	4	30 125	38.22
31	11 431	28	20 799	27	38 644	34	107 122	17	117 791	13	181 754	8	277 411	6	1 468 878	38.3
9	3 304	.	.	5	6 906	6	16 540	38.31
22	8 127	.	.	22	31 738	28	90 581	38.32
7	2 584	7	5 007	7	8 413	-	-	.	.	-	-	39
4 796	1 718 753	3 934	2 774 496	2 510	3 493 414	1 512	4 545 281	478	3 334 859	213	3 238 849	53	1 882 796	27	3 952 081	F
537	197 943	551	394 818	466	667 942	395	1 235 992	182	1 264 491	65	1 054 640	25	902 137	10	1 876 302	41
75	28 215	56	38 553	74	103 185	56	176 271	39	263 802	19	317 638	41.1
9	3 521	9	5 731	6	7 404	4	12 164	3	18 214	-	-	-	-	-	-	41.10.1
14	4 952	8	5 594	8	10 446	9	26 960	5	32 130	-	-	41.10.2
52	19 741	39	27 228	60	85 334	43	137 147	31	213 458	41.10.3
462	169 729	495	356 265	392	564 758	339	1 059 720	143	1 000 689	46	737 002	41.2
449	165 302	481	345 638	389	560 215	333	1 041 612	140	979 830	46	737 002	22	766 707	.	.	41.20.1
13	4 427	14	10 627	3	4 543	6	18 108	3	20 860	-	-	.	.	-	-	41.20.2
137	49 908	180	130 411	157	224 130	164	535 080	90	649 949	68	1 038 738	15	518 274	11	1 664 798	42

Noch: 2. Umsatzsteuerpflichtige und deren Lieferungen und Leistungen 2014
nach Umsatzgrößenklassen der Lieferungen und Leistungen und Wirtschaftsunterklassen

Systematik-Nr.	Wirtschaftszweig	Steuerpflichtige	Lieferungen und Leistungen	Davon in Umsatzgrößenklassen von ... bis unter ... Euro							
				0 bis unter 17 501		17 501 bis unter 50 000		50 000 bis unter 100 000		100 000 bis unter 250 000	
				Anzahl	1 000 €	Anzahl	1 000 €	Anzahl	1 000 €	Anzahl	1 000 €
42.1	Bau von Straßen und Bahnverkehrsstrecken	1 112	3 345 260	363	-3 531	58	1 927	58	4 185	105	17 804
42.11	Bau von Straßen	979	2 733 802	310	-3 544	52	1 736	.	.	95	16 112
42.12	Bau von Bahnverkehrsstrecken	99	457 550
42.13	Brücken- und Tunnelbau	34	153 907
42.2	Leitungstiefbau und Kläranlagenbau	308	940 658	62	78	24	723	16	1 130	37	5 903
42.21	Rohrleitungstiefbau, Brunnen-u.Kläranlagenbau	275	886 601	.	.	21	614	.	.	33	5 266
42.22	Kabelnetzleitungstiefbau	33	54 057	.	.	3	109	.	.	4	638
42.9	Sonstiger Tiefbau	268	559 257	87	93	17	533	15	1 160	24	3 880
42.91	Wasserbau	126	284 099	53	77	9	305	7	561	4	490
42.99	Sonstiger Tiefbau a.n.g.	142	275 157	34	16	8	227	8	600	20	3 390
43	Vorber.Baustellenarb.,Bauinst.u.so.Ausb.gew.	34 280	14 143 585	6 815	36 252	5 752	187 382	4 923	355 268	6 320	1 029 709
43.1	Abbrucharbeiten und vorber. Baustellenarb.	974	579 757	265	1 096	138	4 366	108	7 631	152	25 383
43.11	Abbrucharbeiten	433	275 070	140	565	73	2 406	47	3 364	53	8 785
43.12	Vorbereitende Baustellenarbeiten	506	289 510	111	482	62	1 877	.	.	93	15 560
43.13	Test- und Suchbohrung	35	15 177	14	49	3	83	.	.	6	1 038
43.2	Bauinstallation	12 435	6 687 924	2 504	13 278	1 891	60 699	1 530	111 006	2 096	341 869
43.21	Elektroinstallation	3 403	2 369 403	584	3 166	396	13 062	396	29 342	589	98 162
43.22	Gas-,Wasser-,Heiz.-sow.Lüftungs-u.Klimainstal.	4 571	3 423 642	551	2 344	383	12 501	443	32 870	847	139 067
43.29	Sonstige Bauinstallation	4 461	894 880	1 369	7 768	1 112	35 136	691	48 795	660	104 640
43.29.1	Dämmung geg.Kälte,Wärme,Schall u.Erschütterung	3 208	563 442	1 040	6 083	881	27 612	483	33 797	429	68 446
43.29.9	Sonstige Bauinstallation a.n.g.	1 253	331 438	329	1 685	231	7 524	208	14 998	231	36 194
43.3	Sonstiger Ausbau	13 752	3 634 221	2 561	15 291	2 695	89 000	2 421	173 831	2 850	460 535
43.31	Anbringen v.Stuckaturen,Gipserei u.Verputzerei	1 153	193 269	254	1 506	260	8 712	232	16 443	236	37 023
43.32	Bautischlerei und -schlosserei	3 532	1 137 764	634	3 619	569	18 796	636	45 725	710	114 656
43.33	Fußboden-,Fliesen- u.Plattenleg.,Tapeziererei	4 604	859 067	949	5 894	1 106	36 522	884	62 883	883	141 926
43.34	Malerei und Glaserei	3 612	1 279 252	505	2 961	549	18 398	544	39 811	885	145 431
43.34.1	Maler- und Lackierergewerbe	3 393	1 209 961	482	2 835	523	17 514	527	38 576	819	134 157
43.34.2	Glasergewerbe	219	69 291	23	127	26	883	17	1 236	66	11 274
43.39	Sonstiger Ausbau a.n.g.	851	164 869	219	1 312	211	6 572	125	8 968	136	21 498
43.9	Sonstige spezialisierte Bautätigkeiten	7 119	3 241 683	1 485	6 586	1 028	33 317	864	62 799	1 222	201 923
43.91	Dachdeckerei und Zimmerei	3 620	1 914 594	552	2 347	362	11 870	392	28 813	653	109 620
43.91.1	Dachdeckerei und Bauspenglerei	1 801	1 033 064	260	1 006	139	4 588	170	12 507	313	52 825
43.91.2	Zimmerei und Ingenieurholzbau	1 819	881 530	292	1 341	223	7 283	222	16 306	340	56 795
43.99	Sonstige spezialisierte Bautätigkeiten a.n.g.	3 499	1 327 089	933	4 240	666	21 447	472	33 986	569	92 303
43.99.1	Gerüstbau	216	129 560	35	137	29	1 050	20	1 378	40	6 917
43.99.2	Schornstein-, Feuerungs- und Industrieofenbau	232	52 994	55	231	33	1 082	42	3 048	53	8 564
43.99.9	Baugewerbe a.n.g.	3 051	1 144 535	843	3 872	604	19 315	410	29 560	476	76 822
G	Handel; Instandhaltung und Reparatur von Kfz.	89 280	141 408 140	25 425	115 202	12 980	412 062	10 092	732 625	13 568	2 215 877
45	Handel m. Kraftfahrz.; Instandh. u. Rep. v. KFZ	13 199	16 704 879	3 149	14 458	1 861	59 074	1 475	106 021	2 103	346 980

Noch: 2. Umsatzsteuerpflichtige und deren Lieferungen und Leistungen 2014
nach Umsatzgrößenklassen der Lieferungen und Leistungen und Wirtschaftsunterklassen

Davon in Umsatzgrößenklassen von ... bis unter ... Euro																Systematik-Nr.
250 000 bis unter 500 000		500 000 bis unter 1 Mio.		1 Mio. bis unter 2 Mio.		2 Mio. bis unter 5 Mio.		5 Mio. bis unter 10 Mio.		10 Mio. bis unter 25 Mio.		25 Mio. bis unter 50 Mio.		50 Mio. und mehr		
Anzahl	1 000 €	Anzahl	1 000 €	Anzahl	1 000 €	Anzahl	1 000 €	Anzahl	1 000 €	Anzahl	1 000 €	Anzahl	1 000 €	Anzahl	1 000 €	
88	32 283	116	83 168	108	152 407	104	344 900	57	416 441	39	577 701	42.1
79	29 158	101	72 142	97	138 377	94	307 846	50	367 524	4	1 096 115	42.11
.	.	9	6 305	.	.	7	24 239	.	.	4	62 660	-	-	4	336 398	42.12
.	.	6	4 721	.	.	3	12 815	-	-	.	.	42.13
25	9 283	39	28 332	24	37 484	40	127 265	17	117 734	17	263 189	42.2
.	.	35	25 227	.	.	33	104 337	42.21
.	.	4	3 105	.	.	7	22 928	-	-	-	-	42.22
24	8 341	25	18 911	25	34 239	20	62 915	16	115 774	12	197 848	3	115 561	-	-	42.9
4	1 466	14	9 880	7	9 551	12	41 685	8	54 939	-	-	42.91
20	6 875	11	9 031	18	24 688	8	21 231	8	60 835	-	-	42.99
4 122	1 470 902	3 203	2 249 268	1 887	2 601 342	953	2 774 209	206	1 420 419	80	1 145 470	13	462 384	6	410 981	43
100	35 608	89	63 573	57	76 821	44	126 556	12	82 610	-	-	43.1
43	15 122	30	22 013	-	-	43.11
.	.	55	38 274	34	44 682	27	76 271	.	.	4	50 230	-	-	-	-	43.12
.	.	4	3 286	-	-	-	-	-	-	43.13
1 547	555 775	1 358	957 936	868	1 199 749	465	1 347 767	116	806 059	.	.	7	280 295	.	.	43.2
508	180 843	421	300 843	263	361 970	172	495 770	47	315 703	21	307 717	43.21
727	265 096	778	551 621	504	698 058	250	733 384	61	435 245	23	305 921	43.22
312	109 836	159	105 473	101	139 721	43	118 612	8	55 111	43.29
188	65 947	90	58 998	58	79 720	30	81 516	-	-	.	.	43.29.1
124	43 889	69	46 475	43	60 001	13	37 096	-	-	43.29.9
1 560	547 420	952	666 743	489	671 351	179	523 879	33	227 992	9	127 939	43.3
100	34 621	48	33 877	12	15 589	.	.	-	-	.	.	-	-	-	-	43.31
445	157 838	280	198 797	170	229 469	70	200 561	12	77 349	6	90 955	-	-	-	-	43.32
409	141 429	226	157 272	100	137 935	37	103 810	10	71 396	-	-	-	-	-	-	43.33
535	188 041	345	238 899	180	253 956	54	165 511	43.34
488	171 482	319	221 721	43.34.1
47	16 559	26	17 178	-	-	-	-	-	-	-	-	43.34.2
71	25 491	53	37 898	27	34 402	-	-	-	-	-	-	43.39
915	332 098	804	561 015	473	653 421	265	776 007	45	303 758	15	223 502	3	87 255	-	-	43.9
565	205 942	560	393 938	347	478 633	161	471 762	25	160 925	3	50 744	-	-	-	-	43.91
310	112 897	333	232 605	187	262 909	74	227 720	12	75 263	3	50 744	-	-	-	-	43.91.1
255	93 045	227	161 332	160	215 724	87	244 042	13	85 662	-	-	-	-	-	-	43.91.2
350	126 157	244	167 078	126	174 788	104	304 245	20	142 833	12	172 758	3	87 255	-	-	43.99
33	11 899	27	19 132	14	18 373	-	-	-	-	43.99.1
23	7 994	17	10 873	5	6 368	-	-	-	-	-	-	43.99.2
294	106 263	200	137 072	107	150 046	85	244 981	3	87 255	-	-	43.99.9
8 584	3 065 171	6 500	4 620 290	4 967	7 063 319	3 793	11 814 243	1 615	11 241 796	979	14 954 292	369	13 071 641	408	72 101 623	G
1 576	570 061	1 148	811 479	756	1 067 792	599	1 844 314	284	1 958 665	146	2 260 504	61	2 075 125	41	5 590 407	45

Noch: 2. Umsatzsteuerpflichtige und deren Lieferungen und Leistungen 2014
nach Umsatzgrößenklassen der Lieferungen und Leistungen und Wirtschaftsunterklassen

Systematik-Nr.	Wirtschaftszweig	Steuerpflichtige	Lieferungen und Leistungen	Davon in Umsatzgrößenklassen von ... bis unter ... Euro							
				0 bis unter 17 501		17 501 bis unter 50 000		50 000 bis unter 100 000		100 000 bis unter 250 000	
				Anzahl	1 000 €	Anzahl	1 000 €	Anzahl	1 000 €	Anzahl	1 000 €
45.1	Handel mit Kraftwagen	6 592	11 545 412	1 748	8 189	918	28 941	666	47 430	899	147 680
45.11	Handel m.KFZ m.e.Gesamtgew.von 3,5 t od.weniger	6 373	11 122 655	1 694	7 954	895	28 194	650	46 312	869	142 592
45.19	Handel m.Kraftwagen m.e.Ges.gew.v.mehr als 3,5 t	219	422 757	54	234	23	747	16	1 118	30	5 087
45.2	Instandhaltung und Reparatur von Kraftwagen	3 837	1 489 108	657	2 408	522	16 928	462	33 440	767	129 871
45.20.1	Lackieren von Kraftwagen	449	192 856	80	-596	54	1 792	31	2 387	88	15 932
45.20.2	Autowaschanlagen	376	78 095	82	376	90	3 111	59	4 176	63	10 100
45.20.3	Inst.u.Rep.v.KFZ b.3,5t Gesgew.(oh.Lack.,Autow.)	2 923	1 097 695	479	2 526	371	11 799	360	26 023	607	102 288
45.20.4	Inst.u.Rep.v.KFZ m.e.Ges.gew.v.mehr als 3,5t	89	120 462	16	103	7	226	12	854	9	1 550
45.3	Handel mit Kraftwagenteilen und -zubehör	2 076	3 430 544	553	2 715	324	10 124	253	18 417	303	48 545
45.31	Großhandel m.Kraftwagenteilen und -zubehör	592	2 791 549	118	611	66	2 058	60	4 551	98	15 473
45.32	Einzelh.m.Kraftwagenteilen und -zubehör	1 484	638 994	435	2 104	258	8 066	193	13 867	205	33 072
45.4	Hand.m.Krafträd.,Teilen,Zubeh.; Inst.u.Rep.v.Kr.	694	239 816	191	1 146	97	3 081	94	6 733	134	20 884
46	Großhandel (ohne Handel mit Kraftfahrzeugen)	27 321	81 782 628	8 284	34 168	3 829	122 144	2 943	212 707	3 478	564 407
46.1	Handelsvermittlung	13 255	2 216 824	5 100	24 217	2 515	79 915	1 843	132 622	1 842	290 568
46.11	HV.v.landw.Grundst.,leb.Tier.,text.Rohst.,Halbw.	467	308 607	142	704	81	2 535	78	5 829	62	9 638
46.12	HV.v.Brennst.,Erzen,Metallen u.techn.Chemik.	232	44 167	85	414	39	1 197	38	2 701	27	4 479
46.13	HV. von Holz, Baustoffen und Anstrichmitteln	1 102	179 268	380	1 810	224	7 312	154	10 864	164	25 329
46.13.1	HV.v. Rohholz,Holzhalbw. u.Bauelementen aus Holz	115	13 892	47	175	22	739	14	988	11	1 991
46.13.2	HV.von Baustoffen und Anstrichmitteln	987	165 376	333	1 635	202	6 574	140	9 876	153	23 338
46.14	HV.von Maschinen, techn.Bedarf,Wasser-u.Luftfz.	2 664	527 217	1 030	4 330	410	13 107	320	23 411	384	62 150
46.15	HV.v.Möb.,Einr.,Haush.-gegenst., Eisen-,Met.w.	1 407	208 453	562	2 873	273	8 698	190	13 877	181	28 326
46.16	HV.v.Textilien,Bekleid., Schuhen und Lederwaren	797	93 414	293	1 303	157	4 976	116	8 292	136	22 055
46.17	HV.v. Nahrungsmitteln, Getränken und Tabakwaren	750	107 489	288	1 454	131	4 023	118	8 435	96	15 082
46.18	HV. von sonstigen Waren	3 452	412 219	1 374	6 802	733	23 168	505	35 885	451	70 990
46.18.1	HV.v. feinmechanischen, Foto- u. opt. Erzeugn.	23	4 182	.	.	5	144	3	219	5	816
46.18.2	HV. von Uhren, Edelmetallwaren und Schmuck	94	8 978	44	174	16	544	12	844	14	2 482
46.18.3	HV. von Spielwaren und Musikinstrumenten	45	3 212	.	.	10	374	8	487	4	686
46.18.4	HV.pharm.Erz.,Labor-,Ärzte-,Krankenhausbedarf	183	28 026	63	333	39	1 250	23	1 734	32	5 041
46.18.5	HV.v.kosmet.Erzeugnissen und Körperpflegemitteln	114	7 079	65	285	26	865	12	809	5	796
46.18.6	HV.v.Papier-,Schreibw.,Büro-,Werbeart.,Tapeten	114	8 786	52	264	18	564	14	1 023	20	3 171
46.18.7	HV.v.Büchern,Zeitschr.,Zeitungen,Musikal. u.Ä.	59	9 969	24	136	15	457	7	474	9	1 447
46.18.9	Handelsvermittlung von sonstigen Waren a.n.g.	2 820	341 987	1 103	5 476	604	18 968	426	30 294	362	56 552
46.19	HV.v. Waren ohne ausgeprägten Schwerpunkt	2 384	335 991	946	4 528	467	14 900	324	23 328	341	52 519
46.2	Großh.m.landw. Grundstoffen u.lebend.Tieren	1 536	12 847 941	233	880	120	3 888	114	8 250	182	30 966
46.21	Gh.m.Getreide,Rohtab.,Saatgut,Futtermitteln	574	7 030 443	84	216	41	1 331	44	3 063	70	11 876
46.22	Großhandel mit Blumen und Pflanzen	286	605 830	.	.	24	835	26	1 997	46	7 964
46.23	Großhandel mit lebenden Tieren	665	5 195 645	111	530	55	1 722
46.24	Großhandel mit Häuten, Fellen und Leder	11	16 023	.	.	-	-
46.3	Gh.m.Nahrungs-,Genussm.,Getränken u.Tabakw.	2 117	15 711 900	402	1 265	187	6 319	140	10 368	255	43 167

Noch: 2. Umsatzsteuerpflichtige und deren Lieferungen und Leistungen 2014
nach Umsatzgrößenklassen der Lieferungen und Leistungen und Wirtschaftsunterklassen

Davon in Umsatzgrößenklassen von ... bis unter ... Euro																Systematik-Nr.
250 000 bis unter 500 000		500 000 bis unter 1 Mio.		1 Mio. bis unter 2 Mio.		2 Mio. bis unter 5 Mio.		5 Mio. bis unter 10 Mio.		10 Mio. bis unter 25 Mio.		25 Mio. bis unter 50 Mio.		50 Mio. und mehr		
Anzahl	1 000 €	Anzahl	1 000 €	Anzahl	1 000 €	Anzahl	1 000 €	Anzahl	1 000 €	Anzahl	1 000 €	Anzahl	1 000 €	Anzahl	1 000 €	
592	211 792	491	353 393	417	598 466	419	1 315 541	240	1 662 974	125	1 923 982	48	1 617 924	29	3 629 100	45.1
570	204 025	475	341 445	401	577 563	400	1 252 406	229	1 588 847	117	1 816 528	44	1 487 688	29	3 629 100	45.11
22	7 767	16	11 948	16	20 903	19	63 135	11	74 126	8	107 454	4	130 236	-	-	45.19
698	254 096	421	293 622	192	263 364	95	277 503	-	-	-	-	45.2
94	34 213	54	38 909	31	41 771	-	-	-	-	-	-	45.20.1
41	14 762	27	18 942	10	14 626	-	-	-	-	-	-	45.20.2
546	198 685	335	232 277	142	193 151	66	187 293	14	94 728	3	48 924	-	-	-	-	45.20.3
17	6 436	5	3 495	9	13 816	10	30 468	-	-	-	-	45.20.4
220	80 540	183	126 674	112	155 854	68	204 671	21	145 672	14	218 826	13	457 200	12	1 961 307	45.3
63	24 518	61	44 567	42	59 504	36	110 705	15	102 681	.	.	10	354 005	.	.	45.31
157	56 022	122	82 107	70	96 350	32	93 966	6	42 991	.	.	3	103 195	.	.	45.32
66	23 633	53	37 790	35	50 108	17	46 598	-	-	-	-	45.4
2 222	796 620	1 845	1 319 471	1 578	2 248 615	1 308	4 175 048	702	5 015 666	572	8 963 618	259	9 342 334	301	48 987 829	46
901	317 702	588	415 444	385	529 477	72	185 159	.	.	-	-	-	-	.	.	46.1
43	14 669	29	20 510	23	32 461	6	19 591	.	.	-	-	-	-	.	.	46.11
16	5 770	16	12 192	8	10 423	3	6 992	-	-	-	-	-	-	-	-	46.12
95	33 706	43	28 940	34	46 590	-	-	-	-	-	-	46.13
15	5 266	-	-	-	-	-	-	-	-	-	-	46.13.1
80	28 441	-	-	-	-	-	-	46.13.2
227	82 709	156	113 044	110	154 224	-	-	-	-	-	-	46.14
80	29 189	69	49 594	48	66 548	4	9 348	-	-	-	-	-	-	-	-	46.15
48	16 455	36	24 967	11	15 367	-	-	-	-	-	-	-	-	-	-	46.16
58	19 436	37	25 647	18	21 791	4	11 621	-	-	-	-	-	-	-	-	46.17
191	66 080	115	79 099	71	95 171	-	-	-	-	-	-	46.18
4	1 335	-	-	-	-	-	-	-	-	-	-	46.18.1
.	.	5	2 895	.	.	-	-	-	-	-	-	-	-	-	-	46.18.2
.	.	.	.	-	-	-	-	-	-	-	-	-	-	-	-	46.18.3
11	4 028	9	6 803	6	8 837	-	-	-	-	-	-	-	-	-	-	46.18.4
.	-	-	-	-	-	-	-	-	-	-	46.18.5
.	.	-	-	.	.	-	-	-	-	-	-	-	-	-	-	46.18.6
.	.	-	-	-	-	-	-	.	.	-	-	-	-	-	-	46.18.7
157	54 572	97	67 154	-	-	-	-	-	-	46.18.9
143	49 689	87	61 452	62	86 902	-	-	-	-	-	-	46.19
137	50 282	147	106 664	132	196 291	165	542 710	92	647 919	100	1 502 854	48	1 731 619	66	8 025 618	46.2
40	14 712	52	37 707	43	62 988	58	196 244	37	268 230	45	674 672	46.21
40	14 875	38	26 787	32	48 816	32	98 667	4	26 338	46.22
.	75	247 799	51	353 351	48	712 847	21	766 332	30	2 954 781	46.23
.	-	-	-	-	.	.	-	-	-	-	46.24
251	93 310	213	156 064	191	273 965	184	596 803	101	728 967	86	1 325 673	43	1 515 002	64	10 960 997	46.3

Noch: 2. Umsatzsteuerpflichtige und deren Lieferungen und Leistungen 2014
nach Umsatzgrößenklassen der Lieferungen und Leistungen und Wirtschaftsunterklassen

Systematik-Nr.	Wirtschaftszweig	Steuerpflichtige	Lieferungen und Leistungen	Davon in Umsatzgrößenklassen von ... bis unter ... Euro							
				0 bis unter 17 501		17 501 bis unter 50 000		50 000 bis unter 100 000		100 000 bis unter 250 000	
				Anzahl	1 000 €	Anzahl	1 000 €	Anzahl	1 000 €	Anzahl	1 000 €
46.31	Großhandel mit Obst, Gemüse und Kartoffeln	320	1 908 017	39	26	22	687	24	1 724	32	5 657
46.32	Großhandel mit Fleisch und Fleischwaren	428	3 984 326	.	.	32	1 182	26	2 201	68	11 596
46.33	Gh.m.Milch,Milcherzgn.,Eiern,Speiseölen,-fetten	123	1 082 215	19	31	10	354	9	593	17	2 690
46.34	Großhandel mit Getränken	467	2 524 166	105	508	51	1 690	29	2 026	59	9 652
46.35	Großhandel m. Tabakwaren	50	1 039 830	.	.	7	226
46.36	Großhandel mit Zucker, Süßwaren und Backwaren	69	164 284	15	65	6	177
46.37	Großhandel m. Kaffee, Tee, Kakao und Gewürzen	81	697 944	21	60	13	453	8	561	5	958
46.38	Großhandel m. sonst. Nahrungs-u.Genussmitteln	410	1 682 402	107	296	27	1 010	28	2 100	49	8 465
46.38.1	Großhandel mit Fisch und Fischerzeugnissen	89	270 780	18	63	3	97	.	.	12	2 178
46.38.2	Großhandel mit Mehl und Getreideprodukten	10	48 833	-	-	-	-	.	.	-	-
46.38.9	Großhandel m. Nahrungs- u.Genussmitteln a.n.g.	311	1 362 789	89	234	24	913	24	1 788	37	6 287
46.39	Gh.m.Nahrungs-,Genussm.,Getränken,Tabakw.,o.a.S.	169	2 628 716	35	161	19	540	9	642	12	2 049
46.39.1	Großh. m. tiefgefrorenen Nahrungsmitteln, o.a.S.	36	226 651	6	33	.	.	3	179	3	529
46.39.9	Gh.m.so.Nahrungs-,Gen.mitt,Getr.,Tabak.,o.a.S.	133	2 402 065	29	128	.	.	6	463	9	1 520
46.4	Großhandel m.Gebrauchs- und Verbrauchsgütern	3 101	14 750 072	793	2 576	329	10 114	255	18 895	387	64 648
46.41	Großhandel mit Textilien	262	282 889	69	236	37	1 176	28	2 084	40	6 900
46.42	Großhandel m. Bekleidung und Schuhen	338	2 026 818	83	320	25	866	29	2 268	40	7 062
46.42.1	Großh. mit Bekleidung	316	1 839 358
46.42.2	Großh. mit Schuhen	22	187 460
46.43	Gh.m.Foto-,Optik, elektr.Hh.ger.,Unterh.elekt.	488	5 037 573	117	144	.	.	42	3 066	59	9 603
46.43.1	Großhandel m. Foto- und optischen Erzeugnissen	56	.	15	54	3	82	4	314	11	1 686
46.43.2	Großhandel m. elektr. Haushaltsgeräten	78	.	15	26	6	185	6	474	7	1 140
46.43.3	Großhandel m.Geräten der Unterhaltungselektronik	354	2 729 690	87	64	26	833	32	2 278	41	6 776
46.44	Gh.m.keram.Erzeugn.,Glaswaren u.Reinig.mitt.	161	184 295	47	212	22	665	12	827	13	2 059
46.44.1	Großh. mit keramischen Erzeugn. und Glaswaren	59	85 388	15	60	10	310	3	182	.	.
46.44.2	Großh. m. Wasch-, Putz- und Reinigungsmitteln	102	98 907	32	152	12	356	9	645	.	.
46.45	Großh.m.kosmet. Erzeugn. und Körperpflegemitteln	111	268 298	41	142	16	482	7	541	13	2 046
46.46	Großh.m.pharmazeut.,mediz.u.orthop.Erzeugn.	517	2 861 208	130	367	54	1 580	27	1 874	54	9 296
46.46.1	Großh.m.pharmazeutischen Erzeugnissen	199	1 865 228	56	165	23	689	4	283	21	3 700
46.46.2	Gh.m.med.,orth.Artikeln, Dental-u.Laborbedarf	318	995 979	74	201	31	891	23	1 591	33	5 595
46.47	Gh.m.Möbeln, Teppichen, Lampen und Leuchten	294	963 340	80	233	34	1 054	19	1 475	42	6 700
46.48	Großhandel mit Uhren und Schmuck	116	63 851	21	109	19	591	16	1 195	22	3 728
46.49	Großh.m.sonst.Gebrauchs- und Verbrauchsgütern	814	3 061 801	205	813	87	2 601	75	5 565	104	17 255
46.49.1	Großh. mit Spielwaren und Musikinstrumenten	103	113 325	25	66	17	524	9	637	11	1 651
46.49.2	Gh.m.Fahrr.,Zub.,Sport-,Camp.art.(oh.Camp.möbel)	178	460 940	48	160	21	583	16	1 245	24	4 214
46.49.3	Gh.m.Lederw.,Reisegep.,Geschenk-u.Werbeartikeln	149	99 875	44	186	20	560	13	965	19	3 031
46.49.4	Gh.m.Papier,Schreibw.,Bürob.,Büchern,Zeitschr.	268	2 194 764	59	226	15	489	25	1 830	36	6 072
46.49.5	Gh.m.ni.elekt.Hh.gegst.a.Met.,so.Geb.güt.a.n.g.	116	192 898	29	176	14	445	12	888	14	2 287
46.5	Gh.m.Geräten d.Informationen-u.Kommunik.technik	513	3 584 673	137	538	53	1 759	40	2 717	62	9 804

Noch: 2. Umsatzsteuerpflichtige und deren Lieferungen und Leistungen 2014
nach Umsatzgrößenklassen der Lieferungen und Leistungen und Wirtschaftsunterklassen

Davon in Umsatzgrößenklassen von ... bis unter ... Euro																Systematik-Nr.
250 000 bis unter 500 000		500 000 bis unter 1 Mio.		1 Mio. bis unter 2 Mio.		2 Mio. bis unter 5 Mio.		5 Mio. bis unter 10 Mio.		10 Mio. bis unter 25 Mio.		25 Mio. bis unter 50 Mio.		50 Mio. und mehr		
Anzahl	1 000 €	Anzahl	1 000 €	Anzahl	1 000 €	Anzahl	1 000 €	Anzahl	1 000 €	Anzahl	1 000 €	Anzahl	1 000 €	Anzahl	1 000 €	
27	10 626	27	20 864	37	52 544	46	143 529	28	206 604	21	355 558	9	316 970	8	793 227	46.31
79	29 042	54	39 175	17	25 208	35	119 033	21	157 742	16	259 865	.	.	16	2 940 227	46.32
16	5 594	15	10 878	9	12 016	9	30 556	4	22 488	4	50 363	4	151 596	7	795 057	46.33
51	18 670	48	36 242	59	83 682	33	97 523	11	72 136	8	118 307	4	122 532	9	1 961 200	46.34
.	.	.	.	5	6 473	4	14 891	4	30 013	3	36 443	3	103 214	4	842 601	46.35
.	.	.	.	8	11 752	4	13 400	-	-	.	.	46.36
7	2 639	6	4 631	9	13 293	4	12 972	46.37
45	16 902	41	28 211	35	51 633	33	117 268	11	81 124	20	296 543	6	185 306	8	893 542	46.38
8	3 227	4	28 635	46.38.1
3	1 155	-	-	.	.	-	-	-	-	46.38.2
34	12 520	26	17 648	23	33 986	23	81 838	7	52 489	13	193 397	46.38.9
12	4 338	15	10 764	12	17 366	16	47 630	16	117 101	10	145 255	5	197 232	8	2 085 638	46.39
.	.	3	2 123	.	.	4	13 500	7	54 250	3	42 649	46.39.1
.	.	12	8 641	.	.	12	34 130	9	62 851	7	102 607	46.39.9
322	115 920	268	195 430	237	329 097	201	629 894	125	888 460	92	1 471 406	42	1 572 636	50	9 450 996	46.4
22	7 705	19	14 129	16	22 066	15	46 865	-	-	46.41
35	12 240	33	23 399	29	40 886	27	86 703	10	69 996	12	190 933	6	226 398	9	1 365 747	46.42
32	11 041	29	19 602	10	69 996	7	99 563	.	.	9	1 365 747	46.42.1
3	1 199	4	3 797	-	-	5	91 370	.	.	-	-	46.42.2
60	21 528	53	39 372	34	48 128	31	94 503	26	186 455	13	191 228	7	271 364	11	4 171 082	46.43
7	2 380	7	5 319	4	4 598	3	7 318	.	.	-	-	-	-	.	.	46.43.1
3	940	10	7 868	3	4 749	6	17 411	.	.	7	98 859	3	123 258	.	.	46.43.2
50	18 208	36	26 185	27	38 781	22	69 774	18	128 570	6	92 369	4	148 105	5	2 197 746	46.43.3
14	5 496	22	15 472	12	16 630	8	27 106	6	44 918	5	70 911	-	-	-	-	46.44
4	1 497	10	7 013	6	7 937	5	18 184	-	-	-	-	46.44.1
10	3 999	12	8 459	6	8 693	3	8 922	-	-	-	-	46.44.2
7	2 606	6	4 718	7	10 343	3	9 295	4	26 412	3	49 111	46.45
52	18 812	42	31 714	43	56 208	46	140 410	24	175 115	23	374 890	9	310 160	13	1 740 782	46.46
10	3 499	15	12 096	22	29 729	16	47 951	7	54 445	8	1 312 650	46.46.1
42	15 313	27	19 618	21	26 479	30	92 459	17	120 670	5	428 133	46.46.2
26	9 097	20	14 017	27	36 459	.	.	14	107 710	9	154 698	-	-	.	.	46.47
14	5 180	10	7 563	9	11 710	-	-	-	-	46.48
92	33 255	63	45 047	60	86 668	54	174 168	28	193 760	22	351 926	16	615 817	8	1 534 926	46.49
19	6 424	7	5 282	5	8 083	7	21 984	-	-	46.49.1
18	6 827	21	14 667	12	17 814	6	18 181	4	27 367	5	80 806	46.49.2
14	5 105	16	11 804	9	13 702	11	38 283	3	26 240	-	-	-	-	-	-	46.49.3
31	11 046	13	8 841	25	35 520	17	57 114	16	107 707	12	188 223	46.49.4
10	3 853	6	4 455	9	11 550	13	38 606	-	-	46.49.5
36	12 743	42	28 942	28	38 655	42	134 692	29	203 642	24	334 641	6	235 420	14	2 581 121	46.5

Noch: 2. Umsatzsteuerpflichtige und deren Lieferungen und Leistungen 2014
nach Umsatzgrößenklassen der Lieferungen und Leistungen und Wirtschaftsunterklassen

Systematik-Nr.	Wirtschaftszweig	Steuerpflichtige	Lieferungen und Leistungen	Davon in Umsatzgrößenklassen von ... bis unter ... Euro							
				0 bis unter 17 501		17 501 bis unter 50 000		50 000 bis unter 100 000		100 000 bis unter 250 000	
		Anzahl	1 000 €	Anzahl	1 000 €	Anzahl	1 000 €	Anzahl	1 000 €	Anzahl	1 000 €
46.51	Gh.m.DV-geräten, peripheren Gerät.u.Software	356	2 162 190	95	405	39	1 257	30	2 098	45	7 147
46.52	Gh.m.elektron. Bauteilen u. Telekommunik.geräten	157	1 422 483	42	132	14	501	10	619	17	2 657
46.6	Gh.m.sonst. Maschinen, Ausrüstungen und Zubehör	2 448	7 644 887	555	1 536	217	7 139	176	12 633	309	52 853
46.61	Gh.m. landwirtschaftl. Maschinen und Geräten	538	2 963 809	82	407	56	1 785	41	2 871	62	10 239
46.62	Großhandel mit Werkzeugmaschinen	131	339 947	.	.	12	398	10	830	22	3 842
46.63	Gh.m.Bergwerks-, Bau- und Baustoffmaschinen	156	494 550	39	102	.	.	10	661	17	2 602
46.64	Großhandel mit Textil-, Näh- und Strickmaschinen	12	1 476	3	268	4	825
46.65	Großhandel m. Büromöbeln	52	136 722	8	9	3	68	3	208	6	998
46.66	Gh.m.sonst.Büromaschinen und -einrichtungen	86	337 865	21	95	6	234	7	478	6	1 088
46.69	Gh. m. sonst. Maschinen und Ausrüstungen	1 473	3 370 518	375	863	128	4 264	102	7 317	192	33 257
46.7	Sonstiger Großhandel	3 464	23 461 751	786	2 292	308	9 886	288	20 874	333	55 071
46.71	Gh.m.festen Brennstoffen u.Mineralölerzeugnissen	259	4 333 582	.	.	17	492	8	591	.	.
46.71.1	Großhandel mit festen Brennstoffen	24	19 178
46.71.2	Großhandel mit Mineralölerzeugnissen	235	4 314 404	42	116	15	2 618
46.72	Großh.m.Erzen, Metallen und Metallhalbzeug	219	1 932 713	52	172	8	243	16	1 206	9	1 561
46.73	Gh.m.Holz,Baustoffen,Anstrichm.u.Sanit.keram.	1 487	11 347 874	308	337	100	3 297	107	7 749	158	26 450
46.73.1	Gh.m.Holz,Baust.,Sanit.keram.,Anstrichm.,o.a.S.	156	5 974 094	34	-519	4	114	12	794	11	1 853
46.73.2	Großhandel mit Roh- und Schnittholz	176	684 891	36	142	14	470	14	1 032	12	2 065
46.73.3	Gh.m.sonst.Holzhalbwaren sow.Bauelementen a.Holz	250	456 805	49	171	30	1 034	22	1 582	30	5 013
46.73.4	Gh.m.Baustoffen u.Bauelementen a.min.Stoffen	775	3 892 437	164	453	44	1 467	52	3 840	85	14 194
46.73.5	Großhandel mit Flachglas	23	81 412	-	-
46.73.6	Großhandel mit Anstrichmitteln	38	125 870	10	50	6	938
46.73.7	Großhandel mit Sanitärkeramik	44	45 104	4	279	7	1 185
46.73.8	Gh.m. Tapeten u. Bodenbelägen (ohne Teppiche)	25	87 260	-	-	.	.
46.74	Gh.m.Met,Kunstst.f.Bau,Inst.b.f.Gas,Was.,Heiz.	590	2 276 785	136	488	37	1 137	49	3 656	64	10 471
46.74.1	Großh. mit Werkzeugen und Kleinteilenwaren	400	1 149 195	89	331	29	879	39	2 992	52	8 298
46.74.2	Großh.m. Install.bedarf für Gas,Wasser u.Heizung	107	781 737	26	44	.	.	4	270	6	1 122
46.74.3	Großh.m.Metall- u.Kunststoffwaren f.Bauzwecke	83	345 853	21	113	.	.	6	394	6	1 051
46.75	Großhandel mit chemischen Erzeugnissen	270	2 906 825	48	146	17	490	15	1 139	24	4 043
46.76	Großhandel mit sonstigen Halbwaren	48	217 348	.	.	6	213	6	418	.	.
46.77	Großh.m.Altmaterialien und Reststoffen	591	446 625	179	979	123	4 015	87	6 115	60	9 463
46.9	Großhandel ohne ausgeprägten Schwerpunkt	887	1 564 580	278	865	100	3 125	87	6 349	108	17 332
47	Einzelhandel (oh.Handel mit Kraftfahrzeugen)	48 760	42 920 633	13 992	66 576	7 290	230 844	5 674	413 897	7 987	1 304 490
47.1	Einzelh.m.Waren versch. Art (i.Verkaufsräumen)	6 045	8 310 586	1 568	7 437	822	25 962	752	55 312	922	149 997
47.11	Eh.m.Waren versch.Art,Hauptn.Nahr.,Getr.,Tabak	3 346	6 191 659	559	2 916	382	12 216	409	30 473	583	95 093
47.19	Sonstiger Einzelhandel mit Waren versch. Art	2 699	2 118 928	1 009	4 521	440	13 745	343	24 839	339	54 905
47.2	Eh.m.Nahr.-u.Genussm.,Getr.,Tabakw.(i.Verk.r.)	4 463	1 629 679	1 017	5 508	637	20 632	583	42 980	1 027	170 472
47.21	Einzelhandel mit Obst, Gemüse und Kartoffeln	789	249 729	129	768	89	3 059	120	8 758	230	37 136
47.22	Einzelhandel mit Fleisch und Fleischwaren	554	233 796	96	456	58	1 792	61	4 341	135	22 757

Noch: 2. Umsatzsteuerpflichtige und deren Lieferungen und Leistungen 2014
nach Umsatzgrößenklassen der Lieferungen und Leistungen und Wirtschaftsunterklassen

Davon in Umsatzgrößenklassen von ... bis unter ... Euro																Systematik-Nr.
250 000 bis unter 500 000		500 000 bis unter 1 Mio.		1 Mio. bis unter 2 Mio.		2 Mio. bis unter 5 Mio.		5 Mio. bis unter 10 Mio.		10 Mio. bis unter 25 Mio.		25 Mio. bis unter 50 Mio.		50 Mio. und mehr		
Anzahl	1 000 €	Anzahl	1 000 €	Anzahl	1 000 €	Anzahl	1 000 €	Anzahl	1 000 €	Anzahl	1 000 €	Anzahl	1 000 €	Anzahl	1 000 €	
22	7 937	33	22 641	18	24 489	27	85 670	20	141 488	14	207 971	3	112 251	10	1 548 835	46.51
14	4 806	9	6 301	10	14 166	15	49 022	9	62 154	10	126 670	3	123 169	4	1 032 286	46.52
226	81 590	226	161 249	246	357 341	227	723 825	.	.	84	1 299 831	33	1 215 014	.	.	46.6
40	14 557	57	40 337	62	90 533	60	193 883	28	198 311	28	439 791	13	482 355	9	1 488 740	46.61
16	5 527	5	4 337	14	20 320	14	43 383	6	41 303	46.62
.	.	13	9 789	13	18 310	14	49 645	12	78 715	46.63
.	.	-	-	-	-	-	-	-	-	-	-	-	-	-	-	46.64
5	1 823	6	4 243	5	8 146	6	20 084	6	45 323	4	55 820	-	-	-	-	46.65
7	2 809	8	5 608	13	18 129	10	33 236	.	.	4	68 531	46.66
142	51 210	137	96 936	139	201 903	123	383 595	73	515 441	38	566 520	14	504 268	10	1 004 944	46.69
282	102 126	287	203 996	305	447 123	350	1 154 413	197	1 432 705	170	2 762 364	80	2 826 044	78	14 444 858	46.7
5	1 706	.	.	26	38 250	33	105 706	28	205 910	16	246 474	20	736 441	.	.	46.71
.	3	10 186	.	.	-	-	-	-	-	-	46.71.1
.	.	13	9 245	.	.	30	95 519	.	.	16	246 474	20	736 441	.	.	46.71.2
15	5 521	17	11 252	18	23 031	23	74 602	21	148 555	22	375 933	12	422 873	6	867 764	46.72
145	53 030	144	102 185	139	207 900	166	553 507	90	657 807	79	1 289 258	24	816 906	27	7 629 447	46.73
10	3 342	14	10 716	13	19 640	19	64 036	19	144 709	10	193 815	3	106 906	7	5 428 688	46.73.1
21	7 886	14	10 438	14	22 671	20	64 140	13	92 530	10	151 921	46.73.2
31	11 306	22	14 270	24	33 901	19	57 127	12	93 824	8	118 284	46.73.3
69	25 587	81	57 495	79	116 992	89	306 561	40	287 720	44	731 744	12	415 675	16	1 930 710	46.73.4
.	-	-	-	-	46.73.5
.	.	3	2 005	4	5 770	8	25 662	-	-	.	.	-	-	.	.	46.73.6
10	3 408	5	3 729	.	.	5	15 037	-	-	-	-	46.73.7
.	-	-	3	37 919	.	.	-	-	46.73.8
50	18 351	52	37 424	60	86 202	63	211 443	32	231 132	27	437 401	9	318 485	11	920 595	46.74
36	13 171	36	25 211	41	59 610	41	139 887	18	123 017	6	496 448	46.74.1
6	2 288	12	9 623	12	16 454	7	26 315	10	75 947	5	424 147	46.74.2
8	2 891	4	2 591	7	10 138	15	45 241	4	32 168	6	103 903	.	.	-	-	46.74.3
26	9 588	25	17 128	27	39 212	40	127 529	10	69 655	17	279 216	11	385 060	10	1 973 620	46.75
3	1 094	.	.	7	10 126	3	9 795	3	25 005	46.76
38	12 835	33	24 822	28	42 401	22	71 831	13	94 641	-	-	46.77
67	22 947	74	51 681	54	76 667	67	207 551	24	175 227	16	266 849	7	246 598	5	489 388	46.9
4 786	1 698 489	3 507	2 489 340	2 633	3 746 912	1 886	5 794 881	629	4 267 464	261	3 730 170	49	1 654 182	66	17 523 387	47
621	216 820	416	294 788	288	414 836	312	1 029 230	220	1 491 769	16	2 939 330	47.1
416	145 080	260	182 448	160	235 461	265	889 460	204	1 396 157	9	1 656 422	47.11
205	71 740	156	112 340	128	179 375	47	139 770	16	95 612	9	139 173	-	-	7	1 282 907	47.19
522	186 992	373	260 188	174	237 759	100	299 534	26	173 024	47.2
118	41 315	47	31 288	35	48 545	18	58 588	3	20 271	-	-	-	-	-	-	47.21
79	28 492	74	53 088	32	45 798	12	32 448	7	44 624	-	-	-	-	-	-	47.22

Noch: 2. Umsatzsteuerpflichtige und deren Lieferungen und Leistungen 2014
nach Umsatzgrößenklassen der Lieferungen und Leistungen und Wirtschaftsunterklassen

Systematik-Nr.	Wirtschaftszweig	Steuerpflichtige	Lieferungen und Leistungen	Davon in Umsatzgrößenklassen von ... bis unter ... Euro							
				0 bis unter 17 501		17 501 bis unter 50 000		50 000 bis unter 100 000		100 000 bis unter 250 000	
		Anzahl	1 000 €	Anzahl	1 000 €	Anzahl	1 000 €	Anzahl	1 000 €	Anzahl	1 000 €
47.23	Einzelh.m.Fisch, Meeresfrüchten u.Fischerzeugn.	355	98 676	60	342	41	1 388	44	3 457	115	19 504
47.24	Einzelhandel mit Back- und Süßwaren	566	227 287	114	617	77	2 456	92	6 884	125	21 418
47.25	Einzelh. mit Getränken	769	389 125	257	1 565	150	4 849	88	6 306	107	17 979
47.26	Einzelh. mit Tabakwaren	179	69 338	25	88	13	406	10	865	52	9 354
47.29	Sonstiger Einzelhandel mit Nahrungs- u.Genussm.	1 251	361 729	336	1 672	209	6 681	168	12 370	263	42 324
47.3	Einzelh.m.Motorenkraftstoffen (Tankstellen)	1 262	6 338 708	102	506	60	1 802	45	3 281	75	12 807
47.30.1	Eh.in fremd.Nam.m.Motorkraftst.(Agenturtankst.)	1 129	1 474 237	93	456	55	1 652	40	2 915	65	11 165
47.30.2	Eh.in eig.Nam.m.Motorkraftst.(Freie Tankst.)	133	4 864 471	9	50	5	150	5	365	10	1 642
47.4	Eh.m.Ger.d.Informations-u.Komm.techn.(i.Verk.r.)	3 200	1 296 604	1 166	5 676	518	16 563	376	27 420	490	78 503
47.41	Einzelh.m.DV-geräten,peripheren Ger.u.Softw.	1 764	451 435	749	3 386	283	8 964	202	14 817	243	38 372
47.42	Einzelhandel mit Telekommunikationsger.	373	101 362	117	510	65	2 072	43	3 137	54	8 636
47.43	Einzelh. m. Geräten der Unterhaltungselektronik	1 063	743 807	300	1 780	170	5 527	131	9 467	193	31 496
47.5	Eh.m.so.HH.ger.,Textil.,Heim-,Einr.bed.(i.Verk.)	7 379	4 893 329	2 047	9 295	1 203	38 424	836	61 326	1 226	201 315
47.51	Einzelhandel mit Textilien	1 108	248 170	369	1 739	215	7 035	139	10 355	198	32 187
47.52	Eh.m.Metallw.,Anstr.m., Bau-u. Heimwerkerbedarf	2 104	1 578 159	521	2 378	297	9 679	231	17 104	348	56 686
47.52.1	Einzelh.m.Metall- und Kunststoffwaren a.n.g.	985	511 773	245	1 241	127	4 065	108	7 817	173	28 214
47.52.3	Eh.m.Anstrichmitteln, Bau- u.Heimwerkerbedarf	1 119	1 066 385	276	1 137	170	5 614	123	9 287	175	28 472
47.53	Eh.m.Vorhängen,Teppich-,Fußbodenbel.u.Tapeten	573	642 764	119	768	89	2 931	83	6 146	116	19 672
47.54	Eh mit elektrischen Haushaltsgeräten	1 458	572 901	440	2 012	246	7 518	147	10 628	237	38 928
47.59	Eh.m.Möbeln, Einricht.gegenst.u.sonst.Hausrat	2 136	1 851 337	598	2 398	356	11 262	236	17 093	327	53 842
47.59.1	Einzelhandel mit Wohnmöbeln	1 105	1 578 099	274	1 040	138	4 453	124	8 796	156	25 622
47.59.2	Einzelh.m.keramischen Erzeugnissen u.Glaswaren	217	67 555	48	205	42	1 297	31	2 280	42	7 661
47.59.3	Eh.m.Musikinstrumenten und Musikalien	242	50 276	68	304	55	1 768	28	2 162	50	8 211
47.59.9	Einzelh. mit Haushaltsgegenständen a.n.g.	572	155 407	208	849	121	3 743	53	3 855	79	12 347
47.6	Eh.m.Verlagsprod.,Sportausr.,Spielw.(i.Verk.r.)	3 544	1 098 080	887	3 791	473	15 020	432	31 580	718	120 366
47.61	Einzelhandel m. Büchern	620	278 272	133	693	70	2 089	65	4 912	136	23 189
47.62	Eh.m.Zeitsch., Zeitung.,Schreibw.u.Bürobedarf	955	237 775	177	840	126	4 077	112	8 242	256	43 665
47.62.1	Einzelhandel mit Zeitschrift. u.Zeitungen	250	57 748	43	268	32	1 045	32	2 359	60	9 822
47.62.2	Eh.m.Schreib-u.Papierw., Schul- und Büroartikeln	705	180 027	134	572	94	3 031	80	5 883	196	33 842
47.63	Eh.mit bespielten Ton- und Bildträgern	49	2 915	23	86	12	323	6	396	5	867
47.64	Einzelh. m. Fahrrädern, Sport- u.Campingartikeln	1 396	452 120	378	1 330	186	5 956	170	12 229	232	38 443
47.64.1	Einzelh. m. Fahrrädern, Fahrradteilen u.-zubehör	660	219 537	128	747	86	2 705	75	5 295	124	20 761
47.64.2	Eh.m.Sport-u.Campingartikel(oh.Campingmöb.)	736	232 582	250	583	100	3 251	95	6 935	108	17 682
47.65	Einzelhandel mit Spielwaren	524	126 999	176	843	79	2 576	79	5 800	89	14 202
47.7	Einzelhandel m.sonstigen Gütern (in Verkaufsr.)	15 347	14 741 260	3 802	19 269	2 279	72 238	1 813	131 844	2 659	433 486
47.71	Einzelhandel mit Bekleidung	2 308	2 084 996	521	2 473	299	9 745	277	20 564	492	81 137
47.72	Einzelhandel mit Schuhen und Lederwaren	670	497 893	115	699	63	1 987	71	5 386	162	27 666
47.72.1	Einzelhandel mit Schuhen	528	417 111	78	473	48	1 515	50	3 822	138	23 637
47.72.2	Einzelhandel mit Lederwaren u.Reisegepäck	142	80 783	37	227	15	472	21	1 564	24	4 029

Noch: 2. Umsatzsteuerpflichtige und deren Lieferungen und Leistungen 2014
nach Umsatzgrößenklassen der Lieferungen und Leistungen und Wirtschaftsunterklassen

Davon in Umsatzgrößenklassen von ... bis unter ... Euro																Systematik-Nr.
250 000 bis unter 500 000		500 000 bis unter 1 Mio.		1 Mio. bis unter 2 Mio.		2 Mio. bis unter 5 Mio.		5 Mio. bis unter 10 Mio.		10 Mio. bis unter 25 Mio.		25 Mio. bis unter 50 Mio.		50 Mio. und mehr		
Anzahl	1 000 €	Anzahl	1 000 €	Anzahl	1 000 €	Anzahl	1 000 €	Anzahl	1 000 €	Anzahl	1 000 €	Anzahl	1 000 €	Anzahl	1 000 €	
49	18 390	30	20 156	8	10 193	-	-	-	-	-	-	47.23
52	17 824	55	38 791	25	33 273	-	-	-	-	47.24
67	24 721	57	41 194	28	37 647	11	31 585	.	.	-	-	47.25
39	14 632	24	15 988	11	13 904	5	14 102	-	-	-	-	-	-	-	-	47.26
118	41 618	86	59 682	35	48 398	27	83 172	9	65 812	-	-	-	-	-	-	47.29
123	47 842	353	264 184	318	440 162	150	449 490	19	118 510	8	116 946	-	-	9	4 883 177	47.3
104	40 035	318	237 360	294	407 185	139	414 523	14	85 721	4	51 194	-	-	3	222 031	47.30.1
19	7 808	35	26 825	24	32 976	11	34 968	5	32 789	4	65 752	-	-	6	4 661 146	47.30.2
286	100 414	158	107 895	113	158 783	55	184 716	27	183 648	8	117 869	47.4
119	41 898	67	45 308	59	82 078	.	.	14	90 345	-	-	47.41
43	15 162	29	20 691	16	22 612	-	-	-	-	-	-	47.42
124	43 354	62	41 896	38	54 093	25	94 532	-	-	.	.	47.43
725	260 818	566	401 274	372	523 478	249	766 255	95	665 051	41	589 325	11	365 351	8	1 011 418	47.5
84	28 989	46	31 511	40	57 149	11	34 166	6	45 037	-	-	-	-	-	-	47.51
234	86 103	186	132 962	111	156 285	106	329 620	46	320 507	19	248 817	47.52
127	45 633	90	65 635	56	79 103	46	134 558	8	58 988	-	-	47.52.1
107	40 471	96	67 327	55	77 182	60	195 062	38	261 519	47.52.3
71	26 517	48	34 070	28	42 092	11	33 517	4	25 904	47.53
147	52 280	130	90 182	63	85 821	37	117 005	7	51 471	.	.	-	-	.	.	47.54
189	66 928	156	112 548	130	182 131	84	251 947	32	222 132	17	272 576	7	235 164	4	423 317	47.59
104	37 608	100	74 540	84	116 666	72	214 420	7	235 164	4	423 317	47.59.1
25	8 864	12	7 682	-	-	-	-	-	-	47.59.2
17	6 182	13	9 057	-	-	-	-	-	-	47.59.3
43	14 274	31	21 268	25	37 078	9	28 122	-	-	-	-	47.59.9
513	180 942	328	232 403	119	163 126	58	168 615	8	56 481	8	125 757	-	-	-	-	47.6
100	35 286	78	54 880	20	25 779	10	31 529	4	31 434	4	68 482	-	-	-	-	47.61
169	59 058	.	.	29	39 655	9	23 307	.	.	-	-	-	-	-	-	47.62
59	20 932	.	.	3	4 258	.	.	-	-	-	-	-	-	-	-	47.62.1
110	38 126	57	39 345	26	35 397	-	-	-	-	-	-	47.62.2
.	.	.	.	-	-	-	-	-	-	-	-	-	-	-	-	47.63
193	68 674	146	105 173	56	79 772	30	88 163	-	-	-	-	47.64
112	39 464	87	62 639	34	46 184	-	-	-	-	-	-	47.64.1
81	29 210	59	42 534	22	33 588	-	-	-	-	47.64.2
.	.	27	19 414	14	17 920	9	25 615	-	-	-	-	47.65
1 556	549 932	1 057	752 883	1 080	1 569 891	827	2 478 956	178	1 189 052	68	999 445	15	493 432	13	6 050 832	47.7
317	111 942	184	128 068	97	138 765	64	187 258	35	245 733	10	134 109	5	137 961	7	887 242	47.71
132	46 995	58	37 684	34	47 913	23	71 958	6	42 332	.	.	-	-	.	.	47.72
108	38 321	49	32 374	29	41 018	19	58 620	.	.	3	54 109	-	-	.	.	47.72.1
24	8 674	9	5 310	5	6 895	4	13 338	-	-	-	-	47.72.2

Noch: 2. Umsatzsteuerpflichtige und deren Lieferungen und Leistungen 2014
nach Umsatzgrößenklassen der Lieferungen und Leistungen und Wirtschaftsunterklassen

Systematik-Nr.	Wirtschaftszweig	Steuerpflichtige	Lieferungen und Leistungen	Davon in Umsatzgrößenklassen von ... bis unter ... Euro							
				0 bis unter 17 501		17 501 bis unter 50 000		50 000 bis unter 100 000		100 000 bis unter 250 000	
				Anzahl	1 000 €	Anzahl	1 000 €	Anzahl	1 000 €	Anzahl	1 000 €
47.73	Apotheken	1 756	4 333 104	22	-	14	383	25	1 882	47	7 139
47.74	Eh.m.medizinischen und orthopädischen Artikeln	707	632 246	148	485	66	2 084	48	3 581	95	16 028
47.75	Eh.m.kosmet. Erzeugn. u. Körperpflegemitteln	1 043	.	488	2 563	224	6 789	115	7 865	115	18 229
47.76	Eh.m.Blumen,Düngemitt.,zoolog.Bed.u.leb.Tieren	2 714	745 431	562	3 221	452	15 050	466	34 390	665	105 488
47.76.1	Eh.m.Blumen,Pflanzen,Sämereien u.Düngemitteln	2 177	580 717	374	2 271	348	11 649	407	30 088	590	93 911
47.76.2	Eh.m.zoologischem Bedarf und lebenden Tieren	537	164 714	188	950	104	3 402	59	4 302	75	11 577
47.77	Einzelhandel mit Uhren und Schmuck	996	279 122	221	1 205	160	5 083	132	9 484	229	38 429
47.78	Sonst.Eh.i.Verkaufs. (oh.Antiq.u.Gebr.waren)	3 946	.	1 239	5 957	687	21 753	523	37 637	697	114 132
47.78.1	Augenoptiker	724	267 762	70	326	46	1 493	59	4 507	204	36 638
47.78.2	Eh.m.Foto- u.optischen Erzeugn. (oh.Augenopt.)	199	.	51	261	35	1 153	25	1 802	50	8 233
47.78.3	Eh.m.Kunstgeg.,Bildern,Briefm.,Münz.u.Geschenk.	1 377	512 851	488	2 582	319	10 211	225	15 980	204	31 574
47.78.9	Sonst. Einzelh. a.n.g. (in Verkaufsräumen)	1 646	315 246	630	2 788	287	8 895	214	15 347	239	37 688
47.79	Einzelh. m. Antiquitäten und Gebrauchtwaren	1 207	131 368	486	2 666	314	9 364	156	11 055	157	25 238
47.79.1	Einzelh. m. Antiquitäten und antiken Teppichen	247	27 301	87	612	67	2 050	36	2 655	38	6 263
47.79.2	Antiquariate	63	3 065	22	141	25	760	9	637	.	.
47.79.9	Einzelhandel mit sonstigen Gebrauchtwaren	897	101 001	377	1 913	222	6 554	111	7 764	.	.
47.8	Einzelh. an Verkaufsständen und auf Märkten	877	125 822	251	1 738	185	5 998	144	10 413	181	28 969
47.81	Eh.m.Nahr.-,Genm.,Getr.,Tab.a.Verk.st.u.a.Märkt.	529	94 986	.	.	106	3 489	89	6 359	128	20 913
47.82	Eh.m.Text.,Bekl.,Schuhen a.Verkaufsst.u.a.Märkt.	301	28 174	101	769	74	2 338	51	3 758	47	7 349
47.89	Eh.m.sonst.Gütern an Verkaufsst. u.a. Märkten	47	2 663	.	.	5	171	4	296	6	707
47.9	Eh.,nicht i.Verkaufsr.,a.Verkaufsst.od.a.Märkt.	6 643	4 486 564	3 152	13 356	1 113	34 205	693	49 742	689	108 574
47.91	Versand- und Internet-Einzelhandel	4 143	3 478 001	2 115	7 983	589	18 102	392	28 018	405	63 864
47.99	Sonst.Eh.,nicht i.Verk.r.,a.Ständ.od.a.Märkt.	2 500	1 008 563	1 037	5 373	524	16 103	301	21 724	284	44 710
47.99.1	Einzelhandel vom Lager mit Brennstoffen	257	566 056	91	487	40	1 236	14	1 014	19	3 262
47.99.9	Sonst. Einzelh. a.n.g. (nicht i.Verkaufsräumen)	2 243	442 507	946	4 886	484	14 868	287	20 710	265	41 449
H	Verkehr und Lagerei	14 297	20 031 696	3 815	-1 384	1 632	54 181	1 520	109 120	2 160	356 395
49	Landverkehr u.Transport in Rohrfernleitungen	6 997	4 769 685	1 512	6 428	925	31 224	948	68 295	1 241	200 565
49.1	Personenbeförderung im Eisenbahnfernverkehr	21	.	.	.	5	162	5	317	3	450
49.2	Güterbeförderung im Eisenbahnverkehr	12	.	.	.	-	-	.	.	3	464
49.3	Sonst.Personenbeförd. im Landverkehr	3 009	.	749	3 400	431	14 773	448	31 822	532	87 739
49.31	Personenbeförderung im Nahverk.z.Lande(oh.Taxi)	294	504 314	85	412	27	856	20	1 475	37	6 204
49.32	Betrieb von Taxis	1 920	448 434	251	1 261	307	10 941	386	27 367	449	74 083
49.39	Sonst.Personenbeförd. im Landverkehr a.n.g.	795	.	413	1 727	97	2 976	42	2 980	46	7 451
49.39.1	Personenbeförderung im Omnibus-Linienfernverk.	184	174 156	64	321	22	677	8	547	14	2 360
49.39.2	Personenbeförderung im Omnibus-Gelegenh.verk.	574	215 055	334	1 324	66	2 028	30	2 099	28	4 518
49.39.9	Personenbeförderung im Landverkehr a.n.g.	37	.	15	82	9	272	4	333	4	574
49.4	Güterbeförd. i.Straßenverkehr,Umzugstransporte	3 941	2 793 423	755	2 979	489	16 289	492	35 947	703	111 912
49.41	Güterbeförderung im Straßenverkehr	3 763	2 750 133	695	2 719	465	15 558	463	33 779	676	107 455
49.42	Umzugstransporte	178	43 290	60	259	24	730	29	2 169	27	4 457

Noch: 2. Umsatzsteuerpflichtige und deren Lieferungen und Leistungen 2014
nach Umsatzgrößenklassen der Lieferungen und Leistungen und Wirtschaftsunterklassen

Davon in Umsatzgrößenklassen von ... bis unter ... Euro																Systematik-Nr.
250 000 bis unter 500 000		500 000 bis unter 1 Mio.		1 Mio. bis unter 2 Mio.		2 Mio. bis unter 5 Mio.		5 Mio. bis unter 10 Mio.		10 Mio. bis unter 25 Mio.		25 Mio. bis unter 50 Mio.		50 Mio. und mehr		
Anzahl	1 000 €	Anzahl	1 000 €	Anzahl	1 000 €	Anzahl	1 000 €	Anzahl	1 000 €	Anzahl	1 000 €	Anzahl	1 000 €	Anzahl	1 000 €	
45	17 378	213	169 278	639	949 667	609	1 827 381	101	663 918	-	-	47.73
113	39 851	117	82 609	81	114 834	26	82 073	7	49 400	.	.	-	-	.	.	47.74
46	16 853	24	15 942	21	29 068	5	16 092	47.75
290	98 217	146	102 121	75	105 123	39	121 946	.	.	3	37 972	.	.	-	-	47.76
247	82 927	114	79 471	55	75 513	.	.	7	41 250	3	37 972	.	.	-	-	47.76.1
43	15 290	32	22 650	20	29 610	-	-	-	-	-	-	47.76.2
142	50 990	68	47 621	26	35 691	.	.	-	-	-	-	47.77
423	151 567	220	151 632	95	130 253	40	113 414	11	73 000	.	.	3	116 235	3	208 280	47.78
206	74 588	104	70 151	23	31 418	-	-	-	-	47.78.1
22	8 223	4	2 703	6	8 114	-	-	-	-	.	.	47.78.2
64	22 789	36	24 271	17	22 213	12	33 265	3	116 235	.	.	47.78.3
131	45 968	76	54 508	49	68 509	14	41 312	6	40 232	-	-	-	-	-	-	47.78.9
48	16 140	27	17 927	12	18 576	-	-	-	-	47.79
11	3 476	.	.	3	4 053	-	-	.	.	-	-	-	-	-	-	47.79.1
-	-	.	.	-	-	-	-	-	-	-	-	-	-	-	-	47.79.2
37	12 664	22	14 651	9	14 523	.	.	-	-	.	.	-	-	-	-	47.79.9
73	24 317	26	18 304	8	10 350	9	25 735	-	-	-	-	-	-	-	-	47.8
55	18 022	.	.	8	10 350	9	25 735	-	-	-	-	-	-	-	-	47.81
18	6 295	10	7 666	-	-	-	-	-	-	-	-	-	-	-	-	47.82
-	-	.	.	-	-	-	-	-	-	-	-	-	-	-	-	47.89
367	130 413	230	157 421	161	228 528	126	392 350	56	389 929	29	454 078	10	345 773	17	2 182 194	47.9
234	84 231	150	103 046	100	135 695	79	245 130	36	262 486	13	1 905 998	47.91
133	46 181	80	54 376	61	92 833	47	147 220	20	127 443	4	276 196	47.99
14	5 110	13	9 958	21	34 443	21	64 850	15	96 792	4	61 230	47.99.1
119	41 072	67	44 417	40	58 390	26	82 370	5	30 651	.	.	-	-	.	.	47.99.9
1 331	470 780	1 202	861 903	1 155	1 683 350	969	2 898 483	252	1 726 440	175	2 568 170	43	1 548 337	43	7 755 919	H
833	293 659	656	461 666	455	647 485	288	877 213	84	560 747	38	570 575	10	346 137	7	705 692	49
.	.	-	-	.	.	-	-	-	-	-	-	-	-	.	.	49.1
.	.	-	-	.	.	-	-	-	-	-	-	-	-	.	.	49.2
389	138 296	.	.	133	184 948	65	197 237	15	100 075	9	129 123	4	126 678	.	.	49.3
28	9 966	.	.	32	44 218	49.31
309	109 952	146	100 593	58	79 753	.	.	-	-	.	.	-	-	-	-	49.32
52	18 378	52	37 308	43	60 976	33	101 206	.	.	3	40 541	.	.	-	-	49.39
.	9	24 810	.	.	3	40 541	.	.	-	-	49.39.1
28	9 872	28	20 663	27	38 176	24	76 397	9	59 978	-	-	-	-	-	-	49.39.2
.	-	-	-	-	-	-	-	-	-	-	49.39.9
440	153 816	423	299 139	316	452 914	.	.	69	460 672	.	.	3	107 715	.	.	49.4
425	148 551	409	289 526	311	444 996	219	670 389	3	107 715	.	.	49.41
15	5 265	14	9 613	5	7 918	-	-	-	-	-	-	49.42

Noch: 2. Umsatzsteuerpflichtige und deren Lieferungen und Leistungen 2014
nach Umsatzgrößenklassen der Lieferungen und Leistungen und Wirtschaftsunterklassen

Systematik-Nr.	Wirtschaftszweig	Steuerpflichtige	Lieferungen und Leistungen	Davon in Umsatzgrößenklassen von ... bis unter ... Euro							
				0 bis unter 17 501		17 501 bis unter 50 000		50 000 bis unter 100 000		100 000 bis unter 250 000	
				Anzahl	1 000 €	Anzahl	1 000 €	Anzahl	1 000 €	Anzahl	1 000 €
49.5	Transport in Rohrfernleitungen	14	.	.	.	-	-	.	.	-	-
50	Schifffahrt	2 400	3 930 394	1 021	-8 952	75	2 298	57	4 028	114	19 826
50.1	Personenbeförderung i.d.See-u.Küstenschifffahrt	11	.	.	.	3	70	-	-	.	.
50.2	Güterbeförderung i.d.See-u.Küstenschifffahrt	2 131	.	954	-9 168	57	1 785	.	.	70	11 425
50.3	Personenbeförderung i.d.Binnenschifffahrt	69	18 328	.	.	8	221
50.4	Güterbeförderung i.d.Binnenschifffahrt	189	98 324	46	114	7	223	7	535	30	5 937
51	Luftfahrt	131	88 631	63	254	20	634	19	1 308	15	2 577
51.1	Personenbeförderung i.d.Luftfahrt	129	.	.	.	20	634	19	1 308	15	2 577
51.2	Güterbeförderung i.d.Luftfahrt u.Raumtransp.	2	.	.	.	-	-	-	-	-	-
51.21	Güterbeförderung i.d.Luftfahrt	2	.	.	.	-	-	-	-	-	-
52	Lagerei, Erbr.v.sonst.Dienstleist.f.d.Verkehr	3 277	10 612 056	814	-1 111	271	8 756	253	18 232	562	96 473
52.1	Lagerei	199	925 697	46	109	11	317	21	1 542	21	3 584
52.2	Erbringung v.sonstigen Dienstleist. f.d.Verkehr	3 078	9 686 359	768	-1 221	260	8 439	232	16 690	541	92 890
52.21	Erbring.v.sonst.Dienstl. für den Landverkehr	141	82 397	38	160	16	471	17	1 243	23	3 538
52.21.1	Betrieb von Parkhäusern und Parkplätzen	47	58 141	8	573	7	1 244
52.21.2	Betrieb v.Verkehrswegen für Straßenfahrzeuge	27	4 655	5	362	6	898
52.21.4	Betr.v.Bahnhöfen f.Pers.verk.einschl.Omnibusb.	9	37	9	37	-	-	-	-	-	-
52.21.9	Erbring.v.sonst.Dienstl.f.d.Landverkehr a.n.g.	58	19 564	14	78	9	279	4	309	10	1 396
52.22	Erbring.v.sonst.Dienstl. für die Schifffahrt	411	333 787	101	-2 367	30	932	25	1 823	217	41 444
52.22.2	Betrieb von Häfen	33	109 051	9	14	6	211
52.22.3	Lotsinnen und Lotsen in der Schifffahrt	292	41 980	65	228	12	354	12	946	199	38 832
52.22.9	Erbring.v.sonst.Dienstl.f.d.Schifffahrt a.n.g.	86	182 756	27	-2 609	12	367
52.23	Erbring.v.sonst.Dienstl.für die Luftfahrt	55	161 009	21	78	4	124	5	371	4	721
52.23.1	Betrieb v.Flughäfen u.Landepl.f. Luftfahrzeuge	36	160 042	7	32	4	721
52.23.9	Erbring.v.sonst.Dienstl.für die Luftfahrt a.n.g.	19	967	14	46	-	-
52.24	Frachturnschlag	45	238 130	9	63	4	124	4	298	4	509
52.29	Erbring.v.sonst.Dienstl. für den Verkehr a.n.g.	2 426	8 871 037	599	845	206	6 788	181	12 955	293	46 678
52.29.1	Spedition	1 912	8 705 947	383	750	125	4 200	104	7 473	249	39 614
52.29.2	Schiffsmaklerbüros und -agenturen	89	49 774	34	-628	9	231	10	691	11	1 663
52.29.9	Erbring.v.Dienstl. für den Verkehr a.n.g.	425	115 316	182	723	72	2 358	67	4 791	33	5 400
53	Post-, Kurier- und Expressdienste	1 492	630 930	405	1 998	341	11 269	243	17 258	228	36 954
53.2	Sonstige Post-, Kurier- und Expressdienste	1 492	630 930	405	1 998	341	11 269	243	17 258	228	36 954
I	Gastgewerbe	30 044	6 400 414	6 873	47 292	6 239	197 707	5 002	364 025	6 353	1 017 823
55	Beherbergung	9 459	2 155 602	3 117	23 944	2 387	72 064	1 161	83 742	1 208	196 489
55.1	Hotels, Gasthöfe und Pensionen	4 063	1 647 002	667	3 504	633	20 688	573	42 159	850	140 749
55.10.1	Hotels(oh.Hotels garnis)	1 597	1 136 089	216	637	101	3 572	152	11 157	288	49 372
55.10.2	Hotels garnis	483	141 239	74	376	78	2 410	80	6 134	106	17 380
55.10.3	Gasthöfe	1 122	275 940	196	991	188	6 319	169	12 563	282	46 434
55.10.4	Pensionen	861	93 734	181	1 501	266	8 387	172	12 304	174	27 564

Noch: 2. Umsatzsteuerpflichtige und deren Lieferungen und Leistungen 2014
nach Umsatzgrößenklassen der Lieferungen und Leistungen und Wirtschaftsunterklassen

Davon in Umsatzgrößenklassen von ... bis unter ... Euro																Systematik-Nr.
250 000 bis unter 500 000		500 000 bis unter 1 Mio.		1 Mio. bis unter 2 Mio.		2 Mio. bis unter 5 Mio.		5 Mio. bis unter 10 Mio.		10 Mio. bis unter 25 Mio.		25 Mio. bis unter 50 Mio.		50 Mio. und mehr		
Anzahl	1 000 €	Anzahl	1 000 €	Anzahl	1 000 €	Anzahl	1 000 €	Anzahl	1 000 €	Anzahl	1 000 €	Anzahl	1 000 €	Anzahl	1 000 €	
.	.	.	.	3	4 288	-	-	-	-	-	-	49.5
.	.	196	151 209	374	575 683	355	976 409	29	192 380	12	157 381	5	175 650	.	.	50
.	.	-	-	-	-	-	-	-	-	-	-	.	.	-	-	50.1
68	25 267	168	131 139	368	568 659	348	956 345	50.2
19	6 234	7	5 108	-	-	-	-	50.3
64	22 151	21	14 962	-	-	-	-	50.4
.	.	3	2 338	.	.	3	8 524	.	.	3	59 122	-	-	-	-	51
.	.	3	2 338	.	.	3	8 524	.	.	3	59 122	-	-	-	-	51.1
-	-	-	-	-	-	-	-	-	-	-	-	-	-	-	-	51.2
-	-	-	-	-	-	-	-	-	-	-	-	-	-	-	-	51.21
245	87 163	261	185 629	268	379 223	301	967 003	132	926 520	117	1 710 891	28	1 026 551	25	5 206 726	52
14	4 874	16	11 520	21	31 126	23	70 618	11	74 749	10	138 857	52.1
231	82 289	245	174 109	247	348 097	278	896 386	121	851 771	107	1 572 033	52.2
13	4 621	.	.	14	18 189	-	-	-	-	52.21
.	.	7	5 342	8	9 521	-	-	-	-	52.21.1
.	-	-	-	-	-	-	-	-	-	-	52.21.2
-	-	-	-	-	-	-	-	-	-	-	-	-	-	-	-	52.21.4
8	2 774	7	4 848	-	-	-	-	52.21.9
9	2 784	5	3 610	10	13 921	5	15 798	3	18 008	3	36 964	-	-	3	200 870	52.22
3	1 095	.	.	3	3 810	-	-	.	.	52.22.2
.	.	.	.	-	-	-	-	-	-	-	-	-	-	-	-	52.22.3
.	.	.	.	7	10 111	-	-	.	.	52.22.9
.	.	6	3 974	4	4 610	-	-	-	-	.	.	52.23
.	.	.	.	4	4 610	-	-	-	-	.	.	52.23.1
-	-	.	.	-	-	-	-	-	-	-	-	-	-	-	-	52.23.9
.	.	.	.	6	8 188	3	9 869	.	.	3	55 755	4	126 216	-	-	52.24
199	71 153	217	154 275	213	303 189	267	859 723	112	785 134	18	4 367 604	52.29
169	60 282	188	133 770	194	275 898	254	818 952	.	.	97	1 423 741	.	.	18	4 367 604	52.29.1
7	2 754	7	5 226	5	7 474	-	-	-	-	52.29.2
23	8 116	22	15 280	14	19 816	-	-	-	-	52.29.9
98	35 195	86	61 061	.	.	22	69 334	.	.	5	70 201	-	-	.	.	53
98	35 195	86	61 061	.	.	22	69 334	.	.	5	70 201	-	-	.	.	53.2
3 112	1 085 463	1 543	1 053 280	566	770 026	257	755 679	77	543 985	16	251 231	3	92 143	3	221 761	I
689	244 111	468	330 627	249	346 961	130	387 100	37	264 178	13	206 385	-	-	-	-	55
568	202 202	393	278 305	4	51 811	-	-	-	-	55.1
287	103 305	259	186 652	164	227 877	95	282 249	31	219 457	4	51 811	-	-	-	-	55.10.1
80	29 106	31	21 406	24	32 418	-	-	-	-	-	-	55.10.2
159	55 421	83	57 266	31	41 176	11	31 619	3	24 149	-	-	-	-	-	-	55.10.3
42	14 370	20	12 980	-	-	-	-	-	-	55.10.4

Noch: 2. Umsatzsteuerpflichtige und deren Lieferungen und Leistungen 2014
nach Umsatzgrößenklassen der Lieferungen und Leistungen und Wirtschaftsunterklassen

Systematik-Nr.	Wirtschaftszweig	Steuerpflichtige	Lieferungen und Leistungen	Davon in Umsatzgrößenklassen von ... bis unter ... Euro							
				0 bis unter 17 501		17 501 bis unter 50 000		50 000 bis unter 100 000		100 000 bis unter 250 000	
				Anzahl	1 000 €	Anzahl	1 000 €	Anzahl	1 000 €	Anzahl	1 000 €
55.2	Ferienunterkünfte u.ä.Beherbergungsstätten	4 423	315 009	2 133	17 987	1 446	41 950	451	31 647	241	37 839
55.20.1	Erholungs- und Ferienheime	52	23 653	11	75	8	289	4	271	13	2 298
55.20.2	Ferienzentren	37	65 967	8	48	7	181	7	479	.	.
55.20.3	Ferienhäuser und Ferienwohnungen	4 295	207 478	2 108	17 829	1 421	41 128	430	30 199	219	34 235
55.20.4	Jugendherbergen und Hütten	39	17 910	6	36	10	352	10	698	.	.
55.3	Campingplätze	248	80 247	35	271	39	1 272	36	2 744	69	10 869
55.9	Sonstige Beherbergungsstätten	725	113 345	282	2 182	269	8 155	101	7 192	48	7 032
55.90.1	Privatquartiere	676	34 046	272	2 113	249	7 611	95	6 745	43	6 229
55.90.9	Sonstige Beherbergungsstätten a.n.g.	49	79 299	10	69	20	544	6	447	5	803
56	Gastronomie	20 585	4 244 811	3 756	23 348	3 852	125 643	3 841	280 283	5 145	821 334
56.1	Restaurants,Gaststätt.,Imbiss.,Caf.,Eissal.u.Ä.	13 242	3 058 112	2 099	11 957	2 108	70 255	2 580	188 423	3 634	580 220
56.10.1	Restaurants mit herkömmlicher Bedienung	6 887	1 603 329	1 004	4 976	895	29 726	1 157	84 427	1 962	319 710
56.10.2	Restaurants mit Selbstbedienung	262	514 447	39	231	23	729	35	2 544	62	9 764
56.10.3	Imbissstuben u.Ä.	4 144	621 579	744	4 684	824	27 760	985	72 146	1 075	166 237
56.10.4	Cafés	1 283	197 616	246	1 767	291	9 600	281	20 259	276	43 016
56.10.5	Eissalons	666	121 141	66	299	75	2 440	122	9 048	259	41 493
56.2	Caterer u.Erbring.sonst.Verpflegungsdienstleist.	1 759	401 815	417	2 527	394	12 820	278	20 619	340	53 788
56.21	Event-Caterer	560	121 723	167	834	108	3 490	80	5 946	92	14 415
56.29	Erbringung sonstiger Verpflegungsdienstleist.	1 199	280 092	250	1 692	286	9 331	198	14 673	248	39 373
56.3	Ausschank von Getränken	5 584	784 885	1 240	8 864	1 350	42 568	983	71 240	1 171	187 325
56.30.1	Schankwirtschaften	4 684	631 080	1 003	7 484	1 173	37 114	841	61 111	1 004	160 174
56.30.2	Diskotheiken u.Tanzlokale	247	66 518	84	417	24	776	31	2 309	39	6 015
56.30.3	Bars	176	15 184	64	399	48	1 464	33	2 203	.	.
56.30.4	Vergnügungslokale	25	4 001	7	32	10	293	3	196	.	.
56.30.9	Sonstige getränkegeprägte Gastronomie	452	68 101	82	532	95	2 921	75	5 421	106	17 718
J	Information und Kommunikation	16 926	6 485 354	7 669	30 503	2 979	93 414	1 959	140 390	2 043	317 280
58	Verlagswesen	1 420	2 109 816	557	2 062	192	6 031	141	10 320	155	24 658
58.1	Verleg.v.Büch.,Zeitsch.,so.Verlagsw.(oh.Softw.)	1 225	2 063 936	461	1 734	173	5 413	113	8 215	132	21 053
58.11	Verlegen von Büchern	413	424 917	195	786	69	2 174	38	2 727	43	7 135
58.12	Verlegen v.Adressbüchern und Verzeichnissen	37	243 576	9	42	.	.	3	199	3	358
58.13	Verlegen von Zeitungen	169	999 526	32	102	.	.	8	585	11	1 777
58.14	Verlegen von Zeitschriften	231	270 795	63	201	28	873	27	2 018	33	5 100
58.19	Sonstiges Verlagswesen (ohne Software)	375	125 122	162	603	60	1 840	37	2 686	42	6 685
58.2	Verlegen von Software	195	45 880	96	328	19	618	28	2 104	23	3 605
58.21	Verlegen von Computerspielen	28	4 934	15	39
58.29	Verlegen von sonstiger Software	167	40 946	81	289
59	H.,Verlg.,Vertr.v.Film.,Ferns.;Kino;Verl.v.Musik	918	181 471	440	2 112	186	5 751	82	5 754	95	15 875
59.1	H.v.Film.,Fernsehprogr.,Verleih,Vertrieb;Kinos	657	160 219	300	1 488	133	4 126	52	3 651	72	11 976
59.11	Herst.v.Filmen,Videofilmen u.Fernsehprogr.	450	85 086	239	1 153	91	2 844	37	2 579	42	7 043

Noch: 2. Umsatzsteuerpflichtige und deren Lieferungen und Leistungen 2014
nach Umsatzgrößenklassen der Lieferungen und Leistungen und Wirtschaftsunterklassen

Davon in Umsatzgrößenklassen von ... bis unter ... Euro																Systematik-Nr.
250 000 bis unter 500 000		500 000 bis unter 1 Mio.		1 Mio. bis unter 2 Mio.		2 Mio. bis unter 5 Mio.		5 Mio. bis unter 10 Mio.		10 Mio. bis unter 25 Mio.		25 Mio. bis unter 50 Mio.		50 Mio. und mehr		
Anzahl	1 000 €	Anzahl	1 000 €	Anzahl	1 000 €	Anzahl	1 000 €	Anzahl	1 000 €	Anzahl	1 000 €	Anzahl	1 000 €	Anzahl	1 000 €	
82	28 664	41	28 632	14	21 530	10	34 012	-	-	-	-	55.2
8	2 797	-	-	-	-	-	-	55.20.1
3	1 206	-	-	3	51 231	-	-	-	-	55.20.2
68	23 462	33	22 969	9	14 210	7	23 447	-	-	-	-	-	-	-	-	55.20.3
3	1 198	.	.	-	-	-	-	-	-	-	-	-	-	-	-	55.20.4
28	9 532	27	18 890	11	15 392	.	.	-	-	.	.	-	-	-	-	55.3
11	3 714	7	4 800	-	-	4	74 259	-	-	-	-	55.9
.	-	-	-	-	-	-	-	-	55.90.1
.	-	-	-	-	4	74 259	-	-	-	-	55.90.9
2 423	841 351	1 075	722 653	317	423 064	127	368 579	40	279 807	3	44 846	3	92 143	3	221 761	56
1 734	602 934	739	498 474	216	285 834	91	261 413	3	221 761	56.1
1 141	397 759	534	360 861	140	183 054	41	107 443	.	.	-	-	.	.	-	-	56.10.1
25	8 941	23	16 514	.	.	22	68 555	15	106 144	3	221 761	56.10.2
344	118 942	106	69 089	37	49 021	23	67 265	6	46 436	-	-	-	-	-	-	56.10.3
117	40 985	44	28 967	23	31 519	-	-	-	-	-	-	56.10.4
107	36 308	32	23 043	-	-	-	-	-	-	-	-	56.10.5
156	54 632	105	70 126	44	60 223	20	65 728	-	-	56.2
50	17 520	37	24 733	17	25 119	-	-	-	-	-	-	56.21
106	37 112	68	45 393	27	35 104	-	-	-	-	56.29
533	183 785	231	154 053	57	77 008	16	41 438	3	18 604	-	-	-	-	-	-	56.3
415	142 824	198	132 571	-	-	-	-	-	-	56.30.1
33	11 567	18	12 089	12	16 253	-	-	-	-	-	-	56.30.2
.	-	-	-	-	-	-	-	-	-	-	56.30.3
.	-	-	-	-	-	-	-	-	-	-	56.30.4
79	27 255	12	7 074	-	-	-	-	-	-	-	-	56.30.9
790	278 850	625	440 803	387	542 229	266	830 223	105	743 890	67	1 044 529	21	714 258	15	1 308 984	J
104	37 217	86	60 163	62	87 778	52	164 804	.	.	18	305 076	58
90	32 583	79	55 492	58	82 008	.	.	32	221 995	18	305 076	58.1
21	7 940	16	9 874	14	19 410	6	18 339	5	36 479	3	48 578	58.11
-	-	7	5 557	4	5 764	3	11 127	3	24 516	-	-	58.12
17	6 232	8	5 812	14	21 644	27	93 398	.	.	12	205 345	6	226 008	3	328 553	58.13
22	7 697	25	17 998	17	23 567	-	-	.	.	58.14
30	10 713	23	16 252	9	11 623	9	23 605	-	-	58.19
14	4 634	7	4 671	4	5 770	-	-	-	-	-	-	58.2
5	1 619	-	-	-	-	-	-	-	-	-	-	58.21
9	3 014	-	-	-	-	-	-	58.29
33	11 048	40	27 955	23	34 352	14	43 876	5	34 748	-	-	-	-	-	-	59
28	9 520	34	24 028	5	34 748	-	-	-	-	-	-	59.1
13	4 272	12	7 671	5	7 592	6	17 183	5	34 748	-	-	-	-	-	-	59.11

Noch: 2. Umsatzsteuerpflichtige und deren Lieferungen und Leistungen 2014
nach Umsatzgrößenklassen der Lieferungen und Leistungen und Wirtschaftsunterklassen

Systematik-Nr.	Wirtschaftszweig	Steuerpflichtige	Lieferungen und Leistungen	Davon in Umsatzgrößenklassen von ... bis unter ... Euro							
				0 bis unter 17 501		17 501 bis unter 50 000		50 000 bis unter 100 000		100 000 bis unter 250 000	
				Anzahl	1 000 €	Anzahl	1 000 €	Anzahl	1 000 €	Anzahl	1 000 €
59.12	Nachbearbeitung und sonstige Filmtechnik	51	1 789	28	184	13	394	6	360	.	.
59.13	Filmverleih u.-vertrieb (ohne Videotheken)	55	7 835	21	97	14	446	3	223	.	.
59.14	Kinos	101	65 509	12	54	15	443	6	490	19	3 093
59.2	Tonstud.;H.v.Hörfunkpr.;Verl.bsp.Tontr.,Musikal.	261	21 252	140	624	53	1 625	30	2 102	23	3 899
59.20.1	Tonstudios und Herst. von Hörfunkbeiträgen	50	3 989	27	62	10	294	7	521	.	.
59.20.2	Verlegen von bespielten Tonträgern	65	6 972	31	144	14	414	7	481	.	.
59.20.3	Verlegen von Musikalien	146	10 291	82	418	29	917	16	1 100	11	1 854
60	Rundfunkveranstalter	46	55 113	20	53	7	209	4	294	.	.
60.1	Hörfunkveranstalter	27	47 507	12	26	3	91
60.2	Fernsehveranstalter	19	7 607	8	26	4	118
61	Telekommunikation	477	361 660	256	1 111	71	2 088	46	3 314	.	.
61.1	Leitungsgebundene Telekommunikation	18	241 634
61.2	Drahtlose Telekommunikation	243	76 560	24	1 707	32	5 109
61.3	Satellitentelekommunikation	1
61.9	Sonstige Telekommunikation	215	.	124	542	34	1 038	22	1 607	16	2 225
61.90.1	Internet-serviceprovider	126	14 381	79	284	15	397	14	1 019	8	1 301
61.90.9	Sonstige Telekommunikation a.n.g.	89	.	45	258	19	641	8	588	8	924
62	Erbr.v.Dienstleist.der Informationstechnologie	10 420	3 054 638	4 920	18 598	1 713	54 036	1 214	87 705	1 319	202 781
62.01	Programmierungstätigkeiten	5 293	1 521 492	2 641	9 458	839	26 329	612	44 338	611	93 063
62.01.1	Entwickl.u.Programmier. v.Internetpräsentationen	2 152	210 756	1 231	4 485	389	12 366	215	15 152	201	30 156
62.01.9	Sonstige Softwareentwicklung	3 141	1 310 736	1 410	4 974	450	13 963	397	29 186	410	62 907
62.02	Erbr.v.Berat.leist. a.d.Gebiet d.Inform.technol.	2 757	825 798	1 135	4 550	474	15 465	360	25 845	455	69 611
62.03	Betrieb v.Datenverarb.einrichtungen f. Dritte	932	438 413	416	1 622	163	4 963	98	7 086	102	16 082
62.09	Erbr.v.sonst.Dienstl.der Informationstechnologie	1 438	268 935	728	2 968	237	7 279	144	10 437	151	24 025
63	Informationsdienstleistungen	3 645	722 655	1 476	6 567	810	25 298	472	33 004	423	66 245
63.1	Dat.verarb.,Hosting,dam.verb.Tätigk.,Webportale	194	101 465	120	302	26	819	12	773	13	2 033
63.11	Datenverarb., Hosting u.damit verb.Tätigkeiten	63	89 012	32	110	7	196	4	237	4	534
63.12	Webportale	131	12 454	88	192	19	623	8	536	9	1 499
63.9	Erbringung v.sonstigen Informationsdienstleist.	3 451	621 190	1 356	6 265	784	24 479	460	32 231	410	64 212
63.91	Korrespondenz- und Nachrichtenbüros	166	21 362	59	237	39	1 173	31	2 050	16	2 413
63.99	Erbr.v.sonst.Informationsdienstleist. a.n.g.	3 285	599 828	1 297	6 027	745	23 306	429	30 182	394	61 799
K	Erbringung von Finanz- und Versicherungsdienstleistungen	6 655	3 066 318	4 231	11 904	918	27 930	524	36 823	465	73 486
64	Erbringung von Finanzdienstleistungen	1 921	1 771 001	1 299	2 587	157	4 665	91	6 205	108	18 145
64.1	Zentralbanken und Kreditinstitute	170
64.19	Kreditinstitute (ohne Spezialkreditinstitute)	170
64.19.1	Kreditbanken einschl. Zweigstellen ausl. Banken	7
64.19.2	Kreditinstitute des Sparkassensektors	45
64.19.3	Kreditinstitute des Genossenschaftssektors	113
64.19.5	Kreditinstitute mit Sonderaufgaben	1

Noch: 2. Umsatzsteuerpflichtige und deren Lieferungen und Leistungen 2014
nach Umsatzgrößenklassen der Lieferungen und Leistungen und Wirtschaftsunterklassen

Davon in Umsatzgrößenklassen von ... bis unter ... Euro																Systematik-Nr.
250 000 bis unter 500 000		500 000 bis unter 1 Mio.		1 Mio. bis unter 2 Mio.		2 Mio. bis unter 5 Mio.		5 Mio. bis unter 10 Mio.		10 Mio. bis unter 25 Mio.		25 Mio. bis unter 50 Mio.		50 Mio. und mehr		
Anzahl	1 000 €	Anzahl	1 000 €	Anzahl	1 000 €	Anzahl	1 000 €	Anzahl	1 000 €	Anzahl	1 000 €	Anzahl	1 000 €	Anzahl	1 000 €	
.	.	-	-	-	-	-	-	-	-	-	-	-	-	-	-	- 59.12
3	1 006	4	3 016	.	.	-	-	-	-	-	-	-	-	-	-	- 59.13
.	.	18	13 342	15	23 102	.	.	-	-	-	-	-	-	-	-	- 59.14
5	1 528	6	3 927	-	-	-	-	-	-	-	-	- 59.2
.	-	-	-	-	-	-	-	-	-	-	- 59.20.1
.	.	.	.	-	-	.	.	-	-	-	-	-	-	-	-	- 59.20.2
.	.	3	1 883	-	-	-	-	-	-	-	-	- 59.20.3
4	1 380	4	2 964	-	-	.	.	-	-	-	-	- 60
.	.	.	.	-	-	.	.	-	-	.	.	-	-	-	-	- 60.1
.	-	-	-	-	-	-	-	-	- 60.2
16	5 961	19	14 164	- 61
-	-	-	-	-	-	.	.	-	-	.	.	- 61.1
10	3 954	8	6 447	6	8 786	-	-	.	.	-	-	- 61.2
-	-	-	-	-	-	-	-	.	.	-	-	-	-	-	-	- 61.3
6	2 007	-	-	-	-	-	-	-	-	- 61.9
.	-	-	-	-	-	-	-	-	- 61.90.1
.	.	4	3 014	-	-	-	-	-	-	-	-	-	-	-	-	- 61.90.9
434	153 138	339	241 732	215	302 358	160	489 788	56	399 837	39	587 352	7	223 375	4	293 937	62
202	70 954	167	119 925	88	123 649	77	244 426	31	219 154	.	.	3	102 455	.	.	- 62.01
46	16 246	44	31 240	13	17 791	6	17 715	-	-	-	-	- 62.01.1
156	54 708	123	88 685	75	105 858	71	226 710	.	.	18	294 251	3	102 455	.	.	- 62.01.9
119	41 186	81	55 988	62	88 610	43	125 268	17	121 168	7	95 350	- 62.02
48	17 613	39	28 750	23	32 644	28	78 641	.	.	10	138 494	- 62.03
65	23 384	52	37 069	42	57 455	12	41 454	.	.	-	-	-	-	-	-	- 62.09
199	70 107	137	93 826	77	103 297	35	109 890	7	48 296	6	78 020	3	88 106	-	-	- 63
5	1 974	4	2 752	4	5 493	-	-	- 63.1
.	-	-	- 63.11
.	-	-	.	.	-	-	-	-	-	-	- 63.12
194	68 132	133	91 074	73	97 804	-	-	- 63.9
11	3 702	5	2 898	-	-	-	-	-	-	-	-	- 63.91
183	64 430	128	88 175	.	.	29	85 354	-	-	- 63.99
206	71 458	111	77 336	87	119 254	55	171 375	25	178 507	20	304 739	6	222 210	7	1 771 296	K
74	26 063	46	31 779	58	80 503	44	143 066	19	135 754	15	222 083	- 64
.	- 64.1
.	- 64.19
.	.	-	-	-	-	-	-	-	-	-	-	.	.	-	-	- 64.19.1
.	-	-	.	.	- 64.19.2
.	- 64.19.3
-	-	-	-	-	-	-	-	-	-	-	-	-	-	-	-	- 64.19.5

Noch: 2. Umsatzsteuerpflichtige und deren Lieferungen und Leistungen 2014
nach Umsatzgrößenklassen der Lieferungen und Leistungen und Wirtschaftsunterklassen

Systematik-Nr.	Wirtschaftszweig	Steuerpflichtige	Lieferungen und Leistungen	Davon in Umsatzgrößenklassen von ... bis unter ... Euro							
				0 bis unter 17 501		17 501 bis unter 50 000		50 000 bis unter 100 000		100 000 bis unter 250 000	
				Anzahl	1 000 €	Anzahl	1 000 €	Anzahl	1 000 €	Anzahl	1 000 €
64.19.6	Bausparkassen	4
64.2	Beteiligungsgesellschaften	1 629	519 015	1 212	2 364	135	3 947
64.3	Treuhand- und sonstige Fonds und ähnliche Finanzinstitutionen	6	2 841
64.9	Sonstige Finanzierungsinstitutionen	116	.	79	195	.	.	8	507	5	732
64.91	Institutionen für Finanzierungsleasing	43	53 700	.	.	3	92
64.92	Spezialkreditinstitute	17	9 293
64.92.1	Spezialkreditinstitute (ohne Pfandkreditgeschäfte)	2
64.92.2	Leihhäuser	15
64.99	Sonstige Finanzdienstleistungen a. n. g.	56	.	43	121	3	126
64.99.1	Investmentaktiengesellschaften und Fonds von Kapitalanlagegesellschaften	32	896	21	59	3	126
64.99.9	Sonstige Finanzierungsinstitutionen a. n. g.	24	.	22	63
65	Versicherungen, Rückversicherungen und Pensionskassen (ohne Sozial-	44	925 086	17	18	.	.	4	314	5	835
65.1	Versicherungen	35	.	11	18	.	.	4	314	5	835
65.11	Lebensversicherungen	11	18 730
65.12	Nichtlebensversicherungen	24
65.12.1	Krankenversicherungen	4
65.12.2	Schaden- und Unfallversicherungen	20	3	459
65.2	Rückversicherungen	5	.	3
65.3	Pensionskassen und Pensionsfonds	4	.	3
66	Mit Finanz- und Versicherungsdienstleistungen verbundene Tätigkeiten	4 690	370 232	2 915	9 299	.	.	429	30 304	352	54 506
66.1	Mit Finanzdienstleistungen verbundene Tätigkeiten	2 244	266 577	1 281	3 776	349	10 786	212	14 973	.	.
66.11	Effekten- und Warenbörsen	8
66.12	Effekten- und Warenhandel	199	9 919	.	.	29	860
66.19	Sonstige mit Finanzdienstleistungen verbundene Tätigkeiten	2 037	.	1 162	3 423	320	9 926	185	13 072	209	32 915
66.2	Mit Versicherungsdienstleistungen und Pensionskassen verbundene	2 426	75 349	1 630	5 523	409	12 374	213	15 041	118	17 433
66.21	Risiko- und Schadensbewertung	97	8 420	48	179	21	613	.	.	8	1 128
66.22	Tätigkeit von Versicherungsmaklerinnen und -maklern	2 291	65 897	1 555	5 284	380	11 482	199	13 950	110	16 305
66.29	Sonstige mit Versicherungsdienstleistungen und Pensionskassen	38	1 033	27	60	8	278
66.3	Fondsmanagement	20	28 305	4	.	.	.	4	290	.	.
L	Grundstücks- und Wohnungswesen	49 175	8 417 249	19 968	124 636	12 529	383 424	6 440	456 231	5 527	863 747
68	Grundstücks- und Wohnungswesen	49 175	8 417 249	19 968	124 636	12 529	383 424	6 440	456 231	5 527	863 747
68.1	Kauf u. Verk.v.eigenen Grundst.,Gebäud.u.Wohnng.	2 302	1 058 715	965	2 314	269	8 533	227	16 671	325	52 764
68.2	Verm.,Verp.v.eig.od.geleast.Grdst.,Geb.,Wohn.	39 551	5 661 474	16 449	110 920	10 797	328 323	5 191	366 657	3 976	618 036
68.3	Vermittl.u.Verw.v.Grđ.,Geb.u.Wohnungen f.Dritte	7 322	1 697 060	2 554	11 402	1 463	46 568	1 022	72 904	1 226	192 947
68.31	Vermittl.v.Grundst.,Geb. u.Wohnungen für Dritte	4 226	689 240	1 630	7 663	917	29 144	585	41 659	645	100 351
68.32	Verwalt.v.Grundst.,Geb.u.Wohnungen für Dritte	3 096	1 007 821	924	3 739	546	17 424	437	31 244	581	92 596
M	Erbr. v. freiberufl.,wiss.u.techn.Dienstl.	65 221	14 242 219	26 401	113 276	12 375	391 994	8 591	618 006	9 017	1 406 280
69	Rechts- und Steuerberatung, Wirtschaftsprüfung	12 639	3 428 870	3 529	19 835	2 270	72 638	1 786	129 595	2 196	351 640
69.1	Rechtsberatung	6 440	1 128 539	1 856	9 882	1 210	39 208	1 048	75 726	1 218	192 375

Noch: 2. Umsatzsteuerpflichtige und deren Lieferungen und Leistungen 2014
nach Umsatzgrößenklassen der Lieferungen und Leistungen und Wirtschaftsunterklassen

Davon in Umsatzgrößenklassen von ... bis unter ... Euro																Systematik-Nr.
250 000 bis unter 500 000		500 000 bis unter 1 Mio.		1 Mio. bis unter 2 Mio.		2 Mio. bis unter 5 Mio.		5 Mio. bis unter 10 Mio.		10 Mio. bis unter 25 Mio.		25 Mio. bis unter 50 Mio.		50 Mio. und mehr		
Anzahl	1 000 €	Anzahl	1 000 €	Anzahl	1 000 €	Anzahl	1 000 €	Anzahl	1 000 €	Anzahl	1 000 €	Anzahl	1 000 €	Anzahl	1 000 €	
-	-	-	-	-	-	-	-	.	.	-	-	-	-	-	-	- 64.19.6
55	19 367	24	17 278	35	48 391	.	.	5	34 332 64.2
.	.	-	-	.	.	-	-	-	-	-	-	-	-	-	-	- 64.3
4	1 394	.	.	4	5 756	-	-	.	.	-	-	.	.	-	-	- 64.9
.	-	-	.	.	-	-	.	.	-	-	- 64.91
.	-	-	.	.	-	-	-	-	-	-	- 64.92
-	-	-	-	-	-	-	-	.	.	-	-	-	-	-	-	- 64.92.1
.	-	-	-	-	-	-	-	-	-	-	- 64.92.2
-	-	-	-	-	-	-	-	-	-	-	-	-	-	-	-	- 64.99
-	-	-	-	-	-	-	-	-	-	-	-	-	-	-	-	- 64.99.1
-	-	-	-	.	.	-	-	-	-	-	-	-	-	-	-	- 64.99.9
.	.	3	2 604	4	6 243	.	.	3	19 726 65
.	.	.	.	4	6 243 65.1
-	-	-	-	-	-	-	-	-	-	-	-	- 65.11
-	-	-	-	.	.	-	- 65.12
-	-	-	-	-	-	-	-	-	-	-	-	-	-	-	-	- 65.12.1
-	-	-	-	.	.	-	- 65.12.2
-	-	-	-	-	-	-	-	-	-	-	-	-	-	-	-	- 65.2
-	-	.	.	-	-	-	-	-	-	-	-	-	-	-	-	- 65.3
.	.	62	42 953	25	32 508	.	.	3	23 027	-	-	- 66
83	28 691	51	34 710	.	.	9	22 746	3	23 027	-	-	- 66.1
-	-	-	-	-	-	.	.	-	-	-	-	-	-	-	-	- 66.11
5	1 487	.	.	-	-	-	-	-	-	-	-	-	-	-	-	- 66.12
78	27 203	3	23 027	-	-	- 66.19
45	15 250	8	5 577	3	4 152	-	-	-	-	-	-	-	-	-	-	- 66.2
.	-	-	-	-	-	-	-	-	-	-	- 66.21
40	13 478	-	-	-	-	-	-	-	-	-	-	- 66.22
.	.	-	-	-	-	-	-	-	-	-	-	-	-	-	-	- 66.29
.	.	3	2 666	-	-	.	.	-	-	-	-	- 66.3
2 271	794 500	1 247	860 128	682	944 263	321	963 005	103	718 091	55	781 065	24	864 564	8	663 593	L
2 271	794 500	1 247	860 128	682	944 263	321	963 005	103	718 091	55	781 065	24	864 564	8	663 593	68
181	62 808	119	84 013	100	139 576	81	246 433	19	137 133	12	174 697	4	133 773	-	-	- 68.1
1 586	552 515	834	573 385	446	612 025	164	489 586	53	376 641	32	461 037	15	508 755	8	663 593	68.2
504	179 177	294	202 730	136	192 662	76	226 985	31	204 317	11	145 332	5	222 036	-	-	- 68.3
231	80 598	120	84 255	50	69 180	35	105 425	9	52 652	-	-	- 68.31
273	98 578	174	118 475	86	123 482	41	121 560	22	151 666	-	-	- 68.32
4 010	1 411 285	2 555	1 788 055	1 349	1 870 368	650	1 936 094	171	1 143 456	67	945 126	19	650 383	16	1 967 895	M
1 306	463 744	921	646 879	428	589 383	159	436 766	31	206 150	3	318 040	69
559	196 780	356	243 734	146	197 661	41	108 516	3	19 081	3	45 576	-	-	-	-	- 69.1

Noch: 2. Umsatzsteuerpflichtige und deren Lieferungen und Leistungen 2014
nach Umsatzgrößenklassen der Lieferungen und Leistungen und Wirtschaftsunterklassen

Systematik-Nr.	Wirtschaftszweig	Steuerpflichtige	Lieferungen und Leistungen	Davon in Umsatzgrößenklassen von ... bis unter ... Euro							
				0 bis unter 17 501		17 501 bis unter 50 000		50 000 bis unter 100 000		100 000 bis unter 250 000	
				Anzahl	1 000 €	Anzahl	1 000 €	Anzahl	1 000 €	Anzahl	1 000 €
69.10.1	Rechtsanwaltskanzleien mit Notariat	1 568	397 853	434	2 274	258	8 104	198	14 174	254	40 605
69.10.2	Rechtsanwaltskanzleien ohne Notariat	4 382	675 641	1 227	6 661	845	27 739	755	54 741	909	144 150
69.10.3	Notariate	22	2 871	5	35	.	.	9	633	.	.
69.10.4	Patentanwaltskanzleien	69	22 384	27	96	.	.	13	904	.	.
69.10.9	Erbr.sonst.juristischer Dienstleist. a.n.g.	399	29 791	163	816	97	3 003	73	5 273	45	6 108
69.2	Wirtschaftsprüfung und Steuerberatung; Buchf.	6 199	2 300 330	1 673	9 953	1 060	33 430	738	53 869	978	159 265
69.20.1	Prax.v.Wirtschaftsprüf., -prüfungsgesellschaften	304	387 269	76	302	45	1 429	38	2 739	53	8 425
69.20.2	Prax.v.vereid.Buchprüf., -prüfungsgesellschaften	45	3 302	29	115	3	84	5	326	.	.
69.20.3	Prax.v.Steuerbevollm.,Steuerberat.,-gesellsch.	4 611	1 829 340	942	5 846	669	21 042	536	39 755	841	138 581
69.20.4	Buchführung (oh.Datenverarb.dienste)	1 239	80 420	626	3 690	343	10 875	159	11 049	.	.
70	Verwalt.u.Führ.v.Untern.u.Betr.; Untern.beratung	19 092	2 740 939	10 259	33 529	3 105	98 807	2 131	152 916	2 170	334 178
70.1	Verwaltung u.Führung v.Unternehmen u.Betrieben	7 059	1 388 530	4 974	10 813	557	17 725	429	31 255	459	72 417
70.10.1	Managementtätigkeiten v. Holdinggesellschaften	143	593 646	23	62	9	291	14	1 071	32	5 044
70.10.9	Sonst.Verwalt.u.Führ.v.Unternehmen u. Betrieben	6 916	794 885	4 951	10 751	548	17 434	415	30 185	427	67 373
70.2	Public-Relations- und Unternehmensberatung	12 033	1 352 409	5 285	22 716	2 548	81 081	1 702	121 661	1 711	261 762
70.21	Public-Relations-Beratung	237	34 467	117	560	45	1 390	23	1 616	32	5 453
70.22	Unternehmensberatung	11 796	1 317 942	5 168	22 156	2 503	79 691	1 679	120 045	1 679	256 309
71	Archit.,Ing.bür.;techn.,physikal.u.chem.Unters.	17 670	5 730 326	5 934	26 671	3 283	104 626	2 715	196 461	2 885	445 849
71.1	Architektur- und Ingenieurbüros	17 068	4 711 654	5 780	26 020	3 200	102 087	2 625	189 881	2 791	430 702
71.11	Architekturbüros	4 941	979 089	1 579	7 798	1 023	32 210	803	57 451	817	129 234
71.11.1	Architekturbüros für Hochbau	3 941	761 727	1 250	6 226	799	25 277	645	46 297	656	103 822
71.11.2	Büros für Innenarchitektur	229	37 201	83	389	60	1 881	32	2 184	27	4 136
71.11.3	Architekturbür.f.Orts-,Regional-u.Landesplanung	310	121 555	97	375	67	2 061	46	3 268	53	8 332
71.11.4	Architekturbür.f.Garten-u.Landschaftsgestaltung	461	58 606	149	809	97	2 991	80	5 702	81	12 945
71.12	Ingenieurbüros	12 127	3 732 565	4 201	18 222	2 177	69 876	1 822	132 430	1 974	301 468
71.12.1	Ingenieurbüros f.bautechnische Gesamtplanung	4 475	1 473 838	1 455	6 595	802	26 308	730	53 075	765	116 691
71.12.2	Ingenieurbüros f.techn. Fachplan.u.Ingen.design	5 173	1 770 452	1 888	7 640	881	27 930	729	53 145	832	126 530
71.12.3	Vermessungsbüros	242	100 988	58	233	33	1 037	27	2 047	34	5 527
71.12.9	Sonstige Ingenieurbüros	2 237	387 287	800	3 754	461	14 601	336	24 163	343	52 720
71.2	Technische, physikal. u.chemische Untersuchung	602	1 018 673	154	651	83	2 539	90	6 580	94	15 146
72	Forschung und Entwicklung	1 544	318 469	681	2 415	303	9 550	200	14 577	173	26 002
72.1	Forsch.u.Entw.i.B.Nat.-,Ing.-,Agr.wiss.u.Med.	1 376	304 393	598	1 956	268	8 536	176	12 917	158	23 761
72.11	Forschung u.Entwicklung i.Bereich Biotechnologie	150	37 928	70	262	22	627	22	1 538	9	1 322
72.19	Sonst.Forsch.u.Entw.i.B.Nat.-,Ing.-,Agwiss.,Med.	1 226	266 465	528	1 694	246	7 909	154	11 379	149	22 439
72.2	Forsch.,Ent.i.B.Rechts-,Wirtsch.,Soz.,Kulturw.	168	14 076	83	459	35	1 014	24	1 660	15	2 241
73	Werbung und Marktforschung	4 688	979 509	1 928	10 025	1 107	33 882	548	38 683	497	77 499
73.1	Werbung	4 483	935 147	1 815	9 426	1 068	32 684	531	37 448	485	75 403
73.11	Werbeagenturen	4 299	909 070	1 710	9 057	1 033	31 610	520	36 677	471	73 062
73.12	Vermarkt.u.Vermittl.v.Werbezeit.u.Werbeflächen	184	26 077	105	369	35	1 073	11	771	14	2 341

Noch: 2. Umsatzsteuerpflichtige und deren Lieferungen und Leistungen 2014
nach Umsatzgrößenklassen der Lieferungen und Leistungen und Wirtschaftsunterklassen

Davon in Umsatzgrößenklassen von ... bis unter ... Euro																Systematik-Nr.
250 000 bis unter 500 000		500 000 bis unter 1 Mio.		1 Mio. bis unter 2 Mio.		2 Mio. bis unter 5 Mio.		5 Mio. bis unter 10 Mio.		10 Mio. bis unter 25 Mio.		25 Mio. bis unter 50 Mio.		50 Mio. und mehr		
Anzahl	1 000 €	Anzahl	1 000 €	Anzahl	1 000 €	Anzahl	1 000 €	Anzahl	1 000 €	Anzahl	1 000 €	Anzahl	1 000 €	Anzahl	1 000 €	
179	62 424	153	106 611	-	-	.	.	-	-	-	-	69.10.1
366	129 165	189	127 503	70	96 314	17	46 395	-	-	-	-	69.10.2
.	.	-	-	.	.	-	-	-	-	-	-	-	-	-	-	69.10.3
.	.	8	5 588	-	-	-	-	-	-	69.10.4
10	3 649	6	4 032	5	6 910	-	-	-	-	-	-	-	-	-	-	69.10.9
747	266 964	565	403 144	282	391 721	118	328 250	28	187 069	3	318 040	69.2
.	.	29	21 894	15	20 525	10	30 744	3	17 858	69.20.1
.	.	-	-	.	.	-	-	-	-	-	-	-	-	-	-	69.20.2
696	249 710	532	378 285	264	367 552	102	277 641	69.20.3
19	6 567	4	2 966	.	.	6	19 865	.	.	-	-	-	-	-	-	69.20.4
667	231 038	411	289 691	200	278 570	104	328 913	28	186 582	10	140 730	3	123 476	4	542 509	70
244	87 723	228	161 195	87	121 347	55	175 454	18	119 144	70.1
21	8 391	16	10 603	10	13 923	10	28 497	.	.	-	-	-	-	.	.	70.10.1
223	79 333	212	150 592	77	107 424	45	146 957	-	-	70.10.9
423	143 315	183	128 496	113	157 223	49	153 458	10	67 438	70.2
3	1 056	8	5 556	6	8 179	3	10 656	-	-	-	-	-	-	-	-	70.21
420	142 259	175	122 940	107	149 044	46	142 802	10	67 438	70.22
1 207	429 432	765	540 669	485	677 133	268	814 994	70	473 845	37	532 186	12	381 114	9	1 107 347	71
1 143	406 260	730	515 663	447	622 031	244	748 904	63	426 969	30	432 480	71.1
381	134 679	184	128 397	92	125 953	50	137 935	5	30 911	71.11
312	110 399	146	101 608	82	111 843	41	114 910	-	-	71.11.1
14	4 878	6	3 743	-	-	-	-	-	-	-	-	71.11.2
28	9 713	11	7 327	-	-	-	-	-	-	.	.	71.11.3
27	9 688	21	15 719	3	4 120	3	6 632	-	-	-	-	-	-	-	-	71.11.4
762	271 581	546	387 267	355	496 079	194	610 969	58	396 058	4	404 887	71.12
297	106 276	200	139 938	122	171 649	68	222 998	18	117 746	13	186 459	71.12.1
305	109 069	235	166 362	154	215 189	97	307 470	.	.	11	154 461	6	199 485	.	.	71.12.2
33	11 958	27	19 613	21	30 077	-	-	-	-	-	-	71.12.3
127	44 278	84	61 353	58	79 163	.	.	5	32 505	.	.	-	-	-	-	71.12.9
64	23 173	35	25 005	38	55 101	24	66 090	7	46 876	7	99 706	71.2
89	31 056	42	29 957	28	39 213	19	60 348	-	-	72
84	29 354	19	60 348	-	-	72.1
15	4 861	.	.	5	6 998	-	-	-	-	-	-	72.11
69	24 492	36	25 896	4	23 395	-	-	72.19
5	1 702	-	-	-	-	-	-	-	-	-	-	72.2
226	79 193	171	116 925	116	159 070	66	194 408	20	133 770	-	-	73
217	76 137	166	113 892	111	151 832	7	94 861	.	.	-	-	73.1
208	73 140	.	.	107	146 931	59	174 577	.	.	7	94 861	.	.	-	-	73.11
9	2 996	.	.	4	4 901	.	.	-	-	-	-	-	-	-	-	73.12

Noch: 2. Umsatzsteuerpflichtige und deren Lieferungen und Leistungen 2014
nach Umsatzgrößenklassen der Lieferungen und Leistungen und Wirtschaftsunterklassen

Systematik-Nr.	Wirtschaftszweig	Steuerpflichtige	Lieferungen und Leistungen	Davon in Umsatzgrößenklassen von ... bis unter ... Euro							
				0 bis unter 17 501		17 501 bis unter 50 000		50 000 bis unter 100 000		100 000 bis unter 250 000	
		Anzahl	1 000 €	Anzahl	1 000 €	Anzahl	1 000 €	Anzahl	1 000 €	Anzahl	1 000 €
73.2	Markt- und Meinungsforschung	205	44 362	113	598	39	1 198	17	1 235	12	2 096
74	Sonst.freiberufl.,wiss.schaftl.u. techn.Tätigk.	7 882	512 824	3 779	19 020	2 028	63 576	991	69 809	693	104 405
74.1	Ateliers für Textil-,Schmuck-,Grafik-Design	2 502	169 300	1 182	6 388	715	22 253	295	20 572	195	29 808
74.10.1	Industrie-, Produkt- und Mode-Design	280	22 380	149	633	70	2 147	34	2 404	12	1 801
74.10.2	Grafik- und Kommunikationsdesign	991	45 118	488	2 445	315	9 876	104	7 180	59	8 748
74.10.3	Interior Design und Raumgestaltung	1 231	101 802	545	3 310	330	10 229	157	10 988	124	19 259
74.2	Fotografie und Fotolabors	1 400	78 202	663	3 522	387	11 957	182	12 668	123	18 600
74.20.1	Fotografie	1 353	72 057	648	3 460	377	11 681	179	12 461	111	16 790
74.20.2	Fotolabors	47	6 145	15	62	10	276	3	207	12	1 810
74.3	Übersetzen und Dolmetschen	1 104	43 267	564	3 168	328	10 458	129	9 200	59	8 324
74.30.1	Übersetzen	252	11 362	137	672	75	2 268	20	1 470	9	1 401
74.30.2	Dolmetschen	852	31 905	427	2 496	253	8 190	109	7 730	50	6 923
74.9	Sonst.freiberufl.,wiss.u.techn.Tätigk. a.n.g.	2 876	222 055	1 370	5 941	598	18 907	385	27 368	316	47 673
75	Veterinärwesen	1 706	531 282	291	1 782	279	8 917	220	15 965	403	66 707
75.00.1	Tierarztpraxen	1 502	497 862	202	1 270	214	6 959	204	14 853	387	64 011
75.00.9	Sonstiges Veterinärwesen	204	33 419	89	511	65	1 958	16	1 111	16	2 697
N	Erbr. v. sonst. Wirtsch. Dienstleistungen	23 584	12 939 071	7 789	39 308	4 956	154 846	2 991	211 729	3 864	622 976
77	Vermietung von beweglichen Sachen	4 127	3 061 036	1 528	7 161	832	25 839	458	32 831	570	90 706
77.1	Vermietung von Kraftwagen	1 190	1 584 322	545	3 293	193	5 966	101	7 300	167	27 283
77.11	Vermiet.v.Kraftw.mit e.Ges.gew.v.3,5t od.wenig.	833	1 251 083	416	2 614	135	4 117	58	4 146	122	20 078
77.12	Vermiet.v.Kraftw.mit e.Ges.gew.v.mehr ala 3,5t	357	333 239	129	678	58	1 849	43	3 154	45	7 205
77.2	Vermietung von Gebrauchsgütern	737	267 144	277	1 365	161	5 040	97	6 895	105	16 180
77.21	Vermietung von Sport- und Freizeitgeräten	152	14 151	46	251	41	1 206	23	1 704	26	3 936
77.22	Videotheken	113	17 217	33	220	30	1 010	23	1 584	15	2 470
77.29	Vermietung von sonst. Gebrauchsgütern	472	235 776	198	894	90	2 825	51	3 606	64	9 775
77.3	Vermiet.v.Masch.,Gerät. und sonst.bewegl.Sachen	2 114	1 169 002	651	2 341	470	14 509	256	18 347	292	46 080
77.31	Vermiet.v. landwirt. Maschinen und Geräten	468	364 216	77	493	96	3 145	73	5 232	90	14 439
77.32	Vermietung von Baumaschinen u. -geräten	454	243 145	134	697	72	2 313	53	3 914	67	10 840
77.33	Vermiet. v. Büromasch., DV-geräten u. -einricht.	64	63 562	32	181	.	.	7	437	13	2 135
77.34	Vermietung von Wasserfahrzeugen	126	8 802	56	372	.	.	17	1 281	11	1 508
77.35	Vermietung von Luftfahrzeugen	49	6 729	17	-1 180	13	403	5	295	5	722
77.39	Vermiet.v.sonst.Masch.,Ger.u.bewegl.Sach.a.n.g.	953	482 548	335	1 778	251	7 587	101	7 188	106	16 436
77.4	Leasing nichtfin.immat.Verm.geg.(oh.Copyrights)	86	40 568	55	163	8	323	4	289	6	1 163
78	Vermittlung und Überlassung v.Arbeitskräften	1 269	2 358 244	392	1 227	123	3 870	86	6 211	127	21 013
78.1	Vermittlung von Arbeitskräften	701	372 838	263	894	96	2 993	54	3 801	80	12 462
78.2	Befristete Überlassung von Arbeitskräften	503	1 858 639	115	308	23	748	26	1 950	42	7 647
78.3	Sonstige Überlassung von Arbeitskräften	65	126 768	14	26	4	129	6	460	5	904
79	Reisebüros,-veranstalt.,Erbr.sonst.Res.dienstl.	1 782	2 248 857	630	2 831	288	9 066	264	19 152	326	51 147
79.1	Reisebüros und Reiseveranstalter	1 684	2 223 335	590	2 633	266	8 443	254	18 456	315	49 423

Noch: 2. Umsatzsteuerpflichtige und deren Lieferungen und Leistungen 2014
nach Umsatzgrößenklassen der Lieferungen und Leistungen und Wirtschaftsunterklassen

Davon in Umsatzgrößenklassen von ... bis unter ... Euro																Systematik-Nr.
250 000 bis unter 500 000		500 000 bis unter 1 Mio.		1 Mio. bis unter 2 Mio.		2 Mio. bis unter 5 Mio.		5 Mio. bis unter 10 Mio.		10 Mio. bis unter 25 Mio.		25 Mio. bis unter 50 Mio.		50 Mio. und mehr		
Anzahl	1 000 €	Anzahl	1 000 €	Anzahl	1 000 €	Anzahl	1 000 €	Anzahl	1 000 €	Anzahl	1 000 €	Anzahl	1 000 €	Anzahl	1 000 €	
9	3 057	5	3 034	5	7 238	-	-	-	-	- 73.2
222	74 483	124	82 728	27	36 395	14	36 948	4	25 462	-	-	-	-	-	-	- 74
63	20 772	35	23 343	8	11 373	-	-	-	-	-	-	- 74.1
8	2 687	.	.	-	-	-	-	-	-	-	-	- 74.10.1
16	5 173	.	.	3	4 421	.	.	-	-	-	-	-	-	-	-	- 74.10.2
39	12 911	26	17 351	5	6 952	-	-	-	-	-	-	- 74.10.3
30	9 984	-	-	-	-	-	-	- 74.2
.	.	7	4 900	4	4 324	-	-	-	-	-	-	- 74.20.1
.	-	-	-	-	-	-	-	-	-	-	- 74.20.2
13	4 602	-	-	-	-	-	-	-	-	-	-	- 74.3
6	2 113	-	-	-	-	-	-	-	-	-	-	- 74.30.1
7	2 489	-	-	-	-	-	-	-	-	-	-	- 74.30.2
116	39 124	72	48 439	12	17 255	7	17 347	-	-	-	-	-	-	-	-	- 74.9
293	102 339	121	81 205	65	90 604	20	63 718	-	-	-	-	- 75
284	99 566	.	.	61	84 558	.	.	10	67 343	.	.	-	-	-	-	- 75.00.1
9	2 773	.	.	4	6 046	-	-	-	-	-	-	- 75.00.9
1 617	569 784	1 011	706 533	584	818 898	472	1 442 725	163	1 129 292	87	1 328 019	29	1 046 584	21	4 868 377	N
291	103 320	191	131 960	121	175 916	94	280 956	17	111 072	9	127 447	8	296 643	8	1 677 185	77
69	24 902	44	30 603	.	.	29	88 355	6	40 367 77.1
44	15 461	23	15 486	.	.	15	43 980 77.11
25	9 441	21	15 118	16	22 182	14	44 375	-	-	.	.	. 77.12
45	15 428	27	19 303	11	13 909	10	31 797	-	- 77.2
12	4 149	-	-	-	-	-	-	-	-	-	-	- 77.21
5	1 678	-	-	-	-	-	-	-	-	- 77.22
28	9 601	21	15 175	-	- 77.29
170	60 560	117	80 010	77	114 901	55	160 804	11	70 705	.	.	5	182 466	5	348 923	77.3
44	15 388	50	35 260	23	32 156	12	35 713	-	-	- 77.31
52	18 742	28	18 832	23	34 461	17	46 988	4	26 658	-	-	- 77.32
4	1 192	3	1 903	-	-	-	.	-	-	.	.	. 77.33
.	.	.	.	-	-	.	.	-	-	-	.	-	-	-	-	- 77.34
.	-	-	-	.	-	-	-	-	- 77.35
62	22 447	32	21 394	.	.	23	70 454	7	44 047 77.39
7	2 430	3	2 043	.	.	-	-	-	-	-	-	.	.	-	-	- 77.4
96	35 714	107	79 623	115	162 440	134	411 934	55	381 001 78
51	18 816	42	30 485	46	62 981	57	166 555	12	73 850	-	-	-	-	-	-	- 78.1
41	15 293	56	42 137	61	89 604	68	212 978	.	.	26	418 051 78.2
4	1 606	9	7 000	8	9 855	9	32 401	-	-	-	-	- 78.3
123	43 262	59	41 688	44	58 805	28	81 776	10	62 624	4	45 766	3	105 337	3	1 727 402	79
116	40 683	24	70 914	.	.	4	45 766	3	105 337	3	1 727 402	79.1

Noch: 2. Umsatzsteuerpflichtige und deren Lieferungen und Leistungen 2014
nach Umsatzgrößenklassen der Lieferungen und Leistungen und Wirtschaftsunterklassen

Systematik-Nr.	Wirtschaftszweig	Steuerpflichtige	Lieferungen und Leistungen	Davon in Umsatzgrößenklassen von ... bis unter ... Euro							
				0 bis unter 17 501		17 501 bis unter 50 000		50 000 bis unter 100 000		100 000 bis unter 250 000	
				Anzahl	1 000 €	Anzahl	1 000 €	Anzahl	1 000 €	Anzahl	1 000 €
79.11	Reisebüros	1 142	211 560	356	1 665	186	5 961	184	13 413	259	40 365
79.12	Reiseveranstalter	542	2 011 775	234	968	80	2 482	70	5 043	56	9 058
79.9	Erbringung sonst. Reservierungsdienstleistungen	98	25 522	40	198	22	623	10	695	11	1 725
80	Wach- und Sicherheitsdienste sowie Detekteien	578	540 624	180	746	87	2 910	71	5 099	79	12 487
80.1	Private Wach- und Sicherheitsdienste	431	504 333	131	440	54	1 844	52	3 705	63	10 058
80.2	Sicherheitsdienste mit Überwach.- u. Alarmsyst.	20	14 065	6	22	3	453
80.3	Detekteien	127	22 226	43	284	13	1 977
81	Gebäudebetreuung; Garten- u. Landschaftsbau	10 027	3 232 914	2 375	14 885	2 229	70 491	1 437	102 013	2 278	373 735
81.1	Hausmeisterdienste	1 873	294 104	687	4 270	560	17 408	290	20 192	200	30 807
81.2	Reinigung von Gebäuden, Straßen u. Verkehrsmitt.	3 959	1 810 133	789	5 011	774	24 184	501	35 821	1 288	215 428
81.21	Allgemeine Gebäudereinigung	2 312	1 426 985	562	3 648	592	18 478	362	26 057	349	53 864
81.22	Spez. Reinigung v. Gebäud. u. Reinigung v. Maschinen	1 058	279 364	63	291	34	1 128	45	3 229	837	145 081
81.22.1	Schornsteinreinigung	911	156 426	32	106	9	338	23	1 673	816	141 794
81.22.9	Sonst. spez. Reinigung v. Gebäuden u. Maschinen	147	122 938	31	185	25	791	22	1 555	21	3 287
81.29	Reinigung a.n.g.	589	103 784	164	1 073	148	4 577	94	6 535	102	16 482
81.29.1	Reinigung von Verkehrsmitteln	156	33 579	44	257	31	937	29	1 993	28	4 504
81.29.2	Desinfektion und Schädlingsbekämpfung	86	24 681	12	100	15	471	12	866	24	4 025
81.29.9	Sons. Reinigung a.n.g.	347	45 524	108	715	102	3 170	53	3 676	50	7 953
81.3	Garten, Landsch. bau, Erbr. v. sonst. gärtner. Dienstl.	4 195	1 128 678	899	5 604	895	28 899	646	46 000	790	127 500
81.30.1	Garten- und Landschaftsbau	3 328	1 002 069	688	4 085	668	21 750	496	35 017	631	102 380
81.30.9	Erbringung v. sonstigen gärtnerischen Dienstl.	867	126 609	211	1 518	227	7 149	150	10 983	159	25 119
82	Erbr. v. wirt. Dienstl. f. Untern, Priv. pers. a.n.g.	5 801	1 497 395	2 684	12 457	1 397	42 669	675	46 424	484	73 888
82.1	Sekretariats- u. Schreibdienste, Copy-Shops	1 593	69 298	903	4 660	399	12 089	176	11 737	73	10 925
82.11	Allgem. Sekretariats- und Schreibdienste	745	24 578	440	2 336	194	5 749	72	4 779	24	3 863
82.19	Copy-Shops; Erbr. sonst. spez. Sekretariatsdienste	848	44 720	463	2 324	205	6 340	104	6 958	49	7 061
82.2	Call Center	160	432 166	74	304	26	799	15	1 053	12	1 703
82.3	Messe-, Ausstellungs- und Kongressveranstalter	1 143	446 818	405	2 013	279	8 720	153	10 704	125	19 053
82.9	Erbr. sonst. wirt. Dienstl. für Untern. u. Privatpers.	2 905	549 114	1 302	5 479	693	21 060	331	22 930	274	42 207
82.91	Inkassobüros und Auskunftfeien	277	154 900	101	361	52	1 679	27	1 949	26	4 286
82.91.1	Inkassobüros	234	131 428	88	331	43	1 408	21	1 519	21	3 445
82.91.2	Auskunftfeien	43	23 472	13	30	9	272	6	431	5	841
82.92	Abfüllen und Verpacken	95	125 623	28	115	15	486	8	525	7	995
82.99	Erbr. sonst. wirt. Dienstl. f. Untern. u. Priv. a.n.g.	2 533	268 591	1 173	5 003	626	18 895	296	20 455	241	36 926
82.99.1	Versteigerungsgewerbe	138	71 765	43	188	25	737	19	1 381	22	3 107
82.99.9	Erbr. v. and. wirt. Dienstl. f. Untern. u. Priv. a.n.g.	2 395	196 826	1 130	4 815	601	18 158	277	19 073	219	33 819
P	Erziehung und Unterricht	7 312	1 032 610	2 481	14 696	1 900	59 652	1 234	88 322	1 105	169 939
85	Erziehung und Unterricht	7 312	1 032 610	2 481	14 696	1 900	59 652	1 234	88 322	1 105	169 939
85.1	Kindergärten und Vorschulen	19	4 290	.	.	9	300
85.2	Grundschulen	1	.	.	.	-	-	-	-	-	-

Noch: 2. Umsatzsteuerpflichtige und deren Lieferungen und Leistungen 2014
nach Umsatzgrößenklassen der Lieferungen und Leistungen und Wirtschaftsunterklassen

Davon in Umsatzgrößenklassen von ... bis unter ... Euro																Systematik-Nr.
250 000 bis unter 500 000		500 000 bis unter 1 Mio.		1 Mio. bis unter 2 Mio.		2 Mio. bis unter 5 Mio.		5 Mio. bis unter 10 Mio.		10 Mio. bis unter 25 Mio.		25 Mio. bis unter 50 Mio.		50 Mio. und mehr		
Anzahl	1 000 €	Anzahl	1 000 €	Anzahl	1 000 €	Anzahl	1 000 €	Anzahl	1 000 €	Anzahl	1 000 €	Anzahl	1 000 €	Anzahl	1 000 €	
79	27 447	38	27 189	.	.	12	33 611	-	-	-	-	79.11
37	13 236	.	.	18	25 356	12	37 304	6	36 964	.	.	3	105 337	3	1 727 402	79.12
7	2 579	4	10 862	.	.	-	-	-	-	-	-	79.9
56	19 635	36	23 991	25	35 203	19	62 033	17	120 096	.	.	-	-	.	.	80
42	14 639	27	17 672	21	30 488	.	.	17	120 096	6	93 086	-	-	.	.	80.1
5	1 788	.	.	-	-	-	-	-	-	.	.	-	-	-	-	80.2
9	3 208	.	.	4	4 715	.	.	-	-	-	-	-	-	-	-	80.3
798	276 945	474	329 177	216	301 261	131	397 904	48	327 828	27	437 181	81
84	28 708	32	21 905	10	13 714	4	11 764	-	-	.	.	81.1
247	85 821	160	113 012	77	106 359	60	187 369	-	-	.	.	81.2
164	58 153	117	83 301	66	91 137	.	.	25	178 401	81.21
47	15 181	13	9 094	5	7 512	8	21 656	3	20 006	3	56 186	-	-	-	-	81.22
.	.	-	-	-	-	-	-	-	-	-	-	81.22.1
.	.	13	9 094	3	20 006	3	56 186	-	-	-	-	81.22.9
36	12 487	30	20 617	6	7 711	-	-	-	-	-	-	81.29
11	4 125	7	5 427	.	.	3	8 652	.	.	-	-	-	-	-	-	81.29.1
7	2 504	13	8 576	-	-	-	-	-	-	-	-	81.29.2
18	5 858	10	6 614	-	-	-	-	-	-	81.29.9
467	162 415	282	194 260	129	181 187	67	198 771	14	90 313	6	93 728	-	-	-	-	81.3
400	140 064	249	172 037	116	164 675	60	178 020	14	90 313	6	93 728	-	-	-	-	81.30.1
67	22 351	33	22 223	13	16 513	7	20 751	-	-	-	-	-	-	-	-	81.30.9
253	90 908	144	100 093	63	85 273	66	208 123	16	126 670	9	127 112	6	219 002	4	364 776	82
19	6 605	16	10 489	-	-	-	-	-	-	-	-	82.1
8	2 746	-	-	-	-	-	-	-	-	-	-	82.11
11	3 859	.	.	4	5 634	.	.	-	-	-	-	-	-	-	-	82.19
11	4 077	4	2 262	3	24 298	-	-	82.2
75	25 987	50	35 632	21	27 168	29	96 051	-	-	.	.	82.3
148	54 240	74	51 710	32	43 463	33	100 468	-	-	82.9
11	4 038	25	18 221	13	18 674	16	52 728	-	-	-	-	82.91
11	4 038	20	13 993	-	-	-	-	82.91.1
-	-	5	4 228	-	-	.	.	-	-	-	-	82.91.2
11	4 203	4	2 741	7	8 893	7	17 227	5	39 876	3	50 561	-	-	-	-	82.92
126	45 999	45	30 748	12	15 897	10	30 513	-	-	82.99
19	6 988	5	3 680	-	-	.	.	-	-	.	.	-	-	-	-	82.99.1
107	39 011	40	27 068	12	15 897	-	-	-	-	-	-	82.99.9
331	116 426	150	103 816	59	80 479	30	86 224	13	94 483	5	70 884	P
331	116 426	150	103 816	59	80 479	30	86 224	13	94 483	5	70 884	85
-	-	-	-	-	-	.	.	-	-	-	-	-	-	-	-	85.1
-	-	-	-	-	-	-	-	-	-	-	-	-	-	-	-	85.2

Noch: 2. Umsatzsteuerpflichtige und deren Lieferungen und Leistungen 2014
nach Umsatzgrößenklassen der Lieferungen und Leistungen und Wirtschaftsunterklassen

Systematik-Nr.	Wirtschaftszweig	Steuerpflichtige	Lieferungen und Leistungen	Davon in Umsatzgrößenklassen von ... bis unter ... Euro							
				0 bis unter 17 501		17 501 bis unter 50 000		50 000 bis unter 100 000		100 000 bis unter 250 000	
				Anzahl	1 000 €	Anzahl	1 000 €	Anzahl	1 000 €	Anzahl	1 000 €
85.3	Weiterführende Schulen	743	187 386	264	1 325	182	5 552	122	9 028	93	14 101
85.31	Allgemein bildende weiterführende Schulen	32	12 790	12	51	4	78	4	302	.	.
85.32	Berufsbildende weiterführende Schulen	711	174 596	252	1 274	178	5 474	118	8 726	.	.
85.4	Tertiär. u.post-sekund., nicht tertiärer Unter.	622	172 367	270	1 455	151	4 422	90	6 126	60	8 800
85.41	Post-sekundärer, nicht tertiärer Unterricht	570	33 475	257	1 415	148	4 334	86	5 854	57	8 245
85.42	Tertiärer Unterricht	52	138 892	13	40	3	88	4	272	3	555
85.42.1	Universitäten	9	71 604	.	.	-	-	-	-	-	-
85.42.2	Allgemeine Fachhochschulen	8	19 198	-	-	-	-	-	-	.	.
85.42.4	Berufs-, Fachakademien, Schulen d.Gesundheitsw.	35	48 090	.	.	3	88	4	272	.	.
85.5	Sonstiger Unterricht	5 906	667 331	1 932	11 820	1 553	49 247	1 017	72 811	947	146 147
85.51	Sport- und Freizeitunterricht	1 334	90 007	442	3 008	498	15 800	231	16 201	110	16 761
85.52	Kulturunterricht	316	32 710	87	678	88	2 800	42	3 000	65	10 270
85.53	Fahr- und Flugschulen	1 341	200 093	164	939	173	5 983	329	24 598	484	77 212
85.59	Sonst. Unterricht a.n.g.	2 915	344 520	1 239	7 195	794	24 665	415	29 011	288	41 904
85.59.1	Allgemeine u.politische Erwachsenenbildung	50	10 012	14	58	15	448	7	479	3	489
85.59.2	Berufliche Erwachsenenbildung	2 154	296 207	880	5 096	583	18 165	317	21 796	230	33 601
85.59.9	Unterricht a.n.g.	711	38 302	345	2 040	196	6 051	91	6 736	55	7 814
85.6	Erbr.v.Dienstleistungen für den Unterricht	21	.	10	77	5	131
Q	Gesundheits- und Sozialwesen	9 378	13 912 527	2 671	12 631	1 808	55 919	979	69 235	1 031	166 069
86	Gesundheitswesen	7 775	9 217 674	2 208	12 086	1 545	47 901	842	59 577	899	144 507
86.1	Krankenhäuser	206	6 628 103	25	100	13	454	8	555	17	2 641
86.10.1	Krankenhäuser (oh.Hochschul.-,Vors.-,Reha-kl.)	143	.	15	29	9	329	.	.	12	1 904
86.10.2	Hochschulkliniken	2	.	-	-	-	-	-	-	-	-
86.10.3	Vorsorge- und Rehabilitationskliniken	61	416 822	10	71	4	124	.	.	5	737
86.2	Arzt- und Zahnarztpraxen	3 777	1 639 555	746	3 779	467	14 678	291	21 141	431	72 282
86.21	Arztpraxen für Allgemeinmedizin	1 356	383 202	374	2 025	267	8 454	162	11 818	175	29 168
86.22	Facharztpraxen	640	247 099	159	780	122	3 767	69	5 049	82	13 599
86.23	Zahnarztpraxen	1 781	1 009 254	213	974	78	2 457	60	4 274	174	29 515
86.9	Gesundheitswesen a.n.g.	3 792	950 015	1 437	8 206	1 065	32 769	543	37 881	451	69 584
86.90.1	Praxen v.psychologischen Psychotherapeut(inn)en.	469	42 713	142	801	129	4 203	84	6 111	92	13 340
86.90.2	Mass.,Kr.gymn.,med.Bademeist.,Hebamm.u.ä.Ber.	1 220	141 318	396	2 239	290	9 080	169	11 777	211	33 647
86.90.3	Heilpraktikerpraxen	357	15 711	160	789	114	3 379	50	3 559	25	3 743
86.90.9	Sonstige selbstständige Tätigk. im Gesundheitsw.	1 746	750 273	739	4 378	532	16 107	240	16 433	123	18 854
87	Heime (ohne Erholungs- und Ferienheime)	600	3 602 233	104	-1 244	44	1 379	26	1 918	43	7 609
87.1	Pflegeheime	261	1 815 373	42	-1 388	16	535
87.2	Stat.Eintr.z.psychosoz.Betreuung,Suchtbek.u.Ä.	23	141 925	8	35	5	143
87.3	Altenheime; Alten- und Behindertenwohnheime	250	1 527 218	42	64	18	533	9	689	18	2 974
87.9	Sonstige Heime (ohne Erholungs-u.Ferienheime)	66	117 717	12	45	5	168	5	348	7	1 189
88	Sozialwesen (ohne Heime)	1 003	1 092 620	359	1 789	219	6 639	111	7 740	89	13 954

Noch: 2. Umsatzsteuerpflichtige und deren Lieferungen und Leistungen 2014
nach Umsatzgrößenklassen der Lieferungen und Leistungen und Wirtschaftsunterklassen

Davon in Umsatzgrößenklassen von ... bis unter ... Euro																Systematik-Nr.
250 000 bis unter 500 000		500 000 bis unter 1 Mio.		1 Mio. bis unter 2 Mio.		2 Mio. bis unter 5 Mio.		5 Mio. bis unter 10 Mio.		10 Mio. bis unter 25 Mio.		25 Mio. bis unter 50 Mio.		50 Mio. und mehr		
Anzahl	1 000 €	Anzahl	1 000 €	Anzahl	1 000 €	Anzahl	1 000 €	Anzahl	1 000 €	Anzahl	1 000 €	Anzahl	1 000 €	Anzahl	1 000 €	
33	12 039	23	15 748	11	13 895	-	-	- 85.3
5	1 725	3	1 950	-	-	-	-	-	-	- 85.31
28	10 314	20	13 799	.	.	7	21 272	4	33 211	-	-	- 85.32
.	.	8	5 297	10	14 931	6	16 920	4	29 222	-	-	- 85.4
.	.	5	3 213	-	-	-	-	-	-	- 85.41
4	1 405	3	2 084	4	29 222	-	-	- 85.42
-	-	-	-	- 85.42.1
-	-	-	-	-	-	-	-	- 85.42.2
4	1 405	.	.	4	5 776	3	8 645	-	-	-	-	- 85.42.4
279	97 700	119	82 771	38	51 654	15	42 271	.	.	-	-	- 85.5
28	9 985	.	.	6	6 884	-	-	.	.	-	-	-	-	-	-	- 85.51
23	7 965	-	-	-	-	-	-	-	-	-	-	- 85.52
143	49 211	38	26 491	-	-	-	-	-	-	-	-	- 85.53
85	30 539	54	38 734	22	31 286	.	.	3	17 461	-	-	- 85.59
5	1 685	-	-	-	-	-	-	-	-	- 85.59.1
67	23 833	42	30 366	.	.	11	32 756	3	17 461	-	-	- 85.59.2
13	5 021	-	-	-	-	-	-	-	-	- 85.59.9
.	.	-	-	-	-	-	-	-	-	-	-	-	-	-	-	- 85.6
989	365 058	902	634 664	468	647 749	261	814 366	80	530 021	91	1 447 249	40	1 384 365	58	7 785 202	Q
892	330 848	814	571 076	350	475 562	112	337 448	28	179 478	34	540 716	15	524 494	36	5 993 982	86
16	5 620	11	8 217	11	15 927	24	84 551	.	.	27	433 811	.	.	33	5 564 772	86.1
11	3 905	7	5 424	8	12 177	11	34 569	7	46 077	16	263 754	12	429 849	29	4 169 091	86.10.1
-	-	-	-	-	-	-	-	-	-	-	-	-	-	.	.	86.10.2
5	1 715	4	2 793	3	3 750	13	49 982	.	.	11	170 057	86.10.3
714	268 728	735	517 142	303	411 169	75	212 011	-	-	- 86.2
197	72 497	107	73 846	41	57 767	25	74 421	8	53 207	-	-	-	-	-	-	- 86.21
95	35 641	54	38 175	40	58 201	16	48 621	-	-	- 86.22
422	160 590	574	405 121	222	295 201	34	88 969	4	22 153	-	-	-	-	-	-	- 86.23
162	56 501	68	45 717	36	48 466	13	40 886	7	42 500	3	429 209	86.9
13	4 293	-	-	-	-	-	-	-	-	- 86.90.1
104	36 876	36	23 132	-	-	-	-	-	-	- 86.90.2
4	1 130	-	-	-	-	-	-	-	-	-	-	- 86.90.3
41	14 201	23	16 180	22	29 630	3	429 209	86.90.9
41	14 090	39	29 155	75	111 882	115	371 932	32	207 294	42	685 367	22	756 127	17	1 416 726	87
.	.	12	8 132	38	55 685	44	134 291	19	126 049	26	439 384	15	536 429	.	.	87.1
.	.	.	.	-	-	-	-	-	-	.	.	87.2
14	4 765	19	15 179	32	48 347	63	213 165	9	52 329	10	159 539	7	219 698	9	809 937	87.3
11	3 671	.	.	5	7 850	8	24 475	-	-	-	-	- 87.9
56	20 120	49	34 433	43	60 305	34	104 986	20	143 249	15	221 166	3	103 745	5	374 494	88

Noch: 2. Umsatzsteuerpflichtige und deren Lieferungen und Leistungen 2014
nach Umsatzgrößenklassen der Lieferungen und Leistungen und Wirtschaftsunterklassen

Systematik-Nr.	Wirtschaftszweig	Steuerpflichtige	Lieferungen und Leistungen	Davon in Umsatzgrößenklassen von ... bis unter ... Euro							
				0 bis unter 17 501		17 501 bis unter 50 000		50 000 bis unter 100 000		100 000 bis unter 250 000	
		Anzahl	1 000 €	Anzahl	1 000 €	Anzahl	1 000 €	Anzahl	1 000 €	Anzahl	1 000 €
88.1	Soziale Betreuung ält. Menschen und Behinderter	427	476 381	139	616	88	2 613	50	3 611	35	5 763
88.10.1	Ambulante soziale Dienste	382	473 772	124	556	76	2 226	36	2 643	.	.
88.10.2	Sonst. soz. Betreuung ält. Menschen u. Behinderter	45	2 609	15	60	12	388	14	969	.	.
88.9	Sonstiges Sozialwesen (ohne Heime)	576	616 239	220	1 173	131	4 026	61	4 128	54	8 191
88.91	Tagesbetreuung von Kindern	54	5 116	25	153	14	436	9	609	3	663
88.99	Sonstiges Sozialwesen a.n.g.	522	611 123	195	1 020	117	3 589	52	3 519	51	7 528
R	Kunst, Unterhaltung und Erholung	14 943	2 908 005	5 961	34 933	4 203	128 294	1 907	132 464	1 436	222 474
90	Kreative, künstlerische u. unterhaltende Tätigk.	8 440	467 572	4 267	24 796	2 587	78 645	953	64 657	422	62 277
90.01	Darstellende Kunst	2 356	102 138	1 189	7 190	764	22 834	240	16 399	119	17 502
90.01.1	Theaterensembles	31	16 647	11	42	7	231	6	455	4	600
90.01.2	Ballettgruppen, Orchester, Kapellen und Chöre	297	12 239	162	969	95	2 562	25	1 740	.	.
90.01.3	Selbstst. Artistinnen u. Artisten, Zirkusgruppen	95	4 547	33	271	45	1 356	12	858	.	.
90.01.4	Selb. Bühnen-, Film-, Rdf.-künstl., so. darst. Kunst	1 933	68 705	983	5 908	617	18 685	197	13 345	102	15 038
90.02	Erbr. v. Dienstleistungen f. d. darstellende Kunst	332	33 640	137	725	105	3 382	46	3 066	23	3 452
90.03	Künstlerisches und schriftsteller. Schaffen	5 459	199 861	2 858	16 390	1 652	50 398	620	41 853	248	36 002
90.03.1	Selbst. Komponistinnen, Komponisten, Musikbearb.	444	25 222	234	1 179	127	3 876	49	3 371	21	2 890
90.03.2	Selbstständige Schriftsteller/innen	1 274	44 730	781	3 680	326	10 023	100	6 667	48	6 985
90.03.3	Selbstständige bildende Künstlerinnen u. Künstler	1 511	47 469	817	5 188	428	12 798	172	11 657	77	11 046
90.03.4	Selbstständige Restauratorinnen u. Restauratoren	152	11 069	69	470	43	1 306	19	1 368	14	2 230
90.03.5	Selbst. Journalist(inn)en u. Pressefotograf(inn)en	2 078	71 371	957	5 874	728	22 395	280	18 790	88	12 851
90.04	Betrieb von Kultur- u. Unterhaltungseinricht.	293	131 933	83	490	66	2 031	47	3 340	32	5 322
90.04.1	Theater- und Konzertveranstalter	248	101 567	73	425	55	1 663	43	3 077	27	4 450
90.04.2	Opern- u. Schauspielhäuser, Konz. hallen u. ähnl. Einr.	32	29 489	.	.	6	219
90.04.3	Variet s und Kleinkunsth Bühnen	13	878	.	.	5	150
91	Bibliotheken, Archive, Museen, botan., zool. Gärt.	170	127 155	51	171	29	884	27	1 855	19	3 128
91.01	Bibliotheken und Archive	15	.	8	40	3	98
91.02	Museen	94	16 192	32	79	22	688	16	1 112	12	1 861
91.03	Betr. v. historisch. Stätt. u. Gebäud. u. ähnl. Attrakt.	12	.	4	9
91.04	Botanische u. zoologische Gärten sowie Naturparks	49	97 527	7	43	.	.	7	423	.	.
92	Spiel-, Wett- und Lotteriewesen	1 003	1 197 923	235	1 041	125	3 879	76	5 689	173	29 026
92.00.1	Spielhallen und Betrieb von Spielautomaten	682	361 040	152	527	68	2 226	52	3 831	110	18 178
92.00.2	Spielbanken und Spielklubs	15	.	7	20
92.00.3	Wett-, Toto- und Lotteriewesen	306	.	76	494	57	1 653
93	Erbr. v. Dienstl. d. Sports, d. Unterhalt. u. d. Erholung	5 330	1 115 355	1 408	8 925	1 462	44 887	851	60 262	822	128 042
93.1	Erbringung von Dienstleistungen des Sports	3 546	857 817	881	6 019	1 058	32 005	519	36 450	501	78 427
93.11	Betrieb von Sportanlagen	828	315 320	141	687	165	5 344	129	9 165	156	25 460
93.12	Sportvereine	1 483	260 762	388	3 453	668	19 832	220	14 867	132	19 449
93.13	Fitnesszentren	814	246 265	168	838	110	3 404	118	8 477	174	27 753
93.19	Erbringung v. sonstigen Dienstleist. des Sports	421	35 471	184	1 042	115	3 425	52	3 942	39	5 766

Noch: 2. Umsatzsteuerpflichtige und deren Lieferungen und Leistungen 2014
nach Umsatzgrößenklassen der Lieferungen und Leistungen und Wirtschaftsunterklassen

Davon in Umsatzgrößenklassen von ... bis unter ... Euro																Systematik-Nr.
250 000 bis unter 500 000		500 000 bis unter 1 Mio.		1 Mio. bis unter 2 Mio.		2 Mio. bis unter 5 Mio.		5 Mio. bis unter 10 Mio.		10 Mio. bis unter 25 Mio.		25 Mio. bis unter 50 Mio.		50 Mio. und mehr		
Anzahl	1 000 €	Anzahl	1 000 €	Anzahl	1 000 €	Anzahl	1 000 €	Anzahl	1 000 €	Anzahl	1 000 €	Anzahl	1 000 €	Anzahl	1 000 €	
27	10 067	28	19 414	28	37 578	17	55 956	8	59 584	4	59 146	88.1
.	.	28	19 414	28	37 578	17	55 956	8	59 584	4	59 146	88.10.1
.	.	-	-	-	-	-	-	-	-	-	-	-	-	-	-	88.10.2
29	10 054	21	15 019	15	22 727	17	49 030	12	83 665	11	162 020	88.9
-	-	.	.	-	-	.	.	-	-	-	-	-	-	-	-	88.91
29	10 054	.	.	15	22 727	.	.	12	83 665	11	162 020	88.99
700	243 575	420	284 827	187	254 875	77	253 631	34	229 961	11	151 732	R
108	37 278	51	33 429	30	42 744	13	41 996	6	39 230	3	42 520	-	-	-	-	90
24	8 042	13	7 950	4	5 270	.	.	-	-	.	.	-	-	-	-	90.01
-	-	-	-	-	-	.	.	-	-	-	-	90.01.1
.	.	4	2 489	-	-	.	.	-	-	-	-	-	-	-	-	90.01.2
-	-	-	-	.	.	-	-	-	-	-	-	-	-	-	-	90.01.3
.	.	9	5 461	.	.	-	-	-	-	-	-	-	-	-	-	90.01.4
11	3 595	4	3 088	-	-	-	-	-	-	-	-	90.02
52	18 024	21	12 852	-	-	-	-	-	-	90.03
8	2 902	.	.	-	-	-	-	.	.	-	-	-	-	-	-	90.03.1
11	3 753	3	1 636	-	-	-	-	-	-	90.03.2
13	4 121	4	2 659	-	-	-	-	-	-	-	-	-	-	-	-	90.03.3
4	1 674	.	.	-	-	.	.	-	-	-	-	-	-	-	-	90.03.4
16	5 573	-	-	-	-	-	-	-	-	-	-	90.03.5
21	7 617	13	9 539	20	29 037	-	-	-	-	90.04
.	.	9	6 520	14	20 265	3	9 744	3	16 683	.	.	-	-	-	-	90.04.1
.	.	4	3 019	6	8 772	-	-	-	-	-	-	90.04.2
-	-	-	-	-	-	-	-	-	-	-	-	-	-	-	-	90.04.3
11	3 890	12	9 426	7	9 626	9	32 163	91
-	-	-	-	.	.	-	-	.	.	-	-	-	-	-	-	91.01
3	1 052	5	3 629	-	-	-	-	-	-	-	-	91.02
-	-	-	-	.	.	-	-	-	-	-	-	-	-	-	-	91.03
8	2 838	7	5 798	91.04
181	64 035	118	80 629	59	80 164	24	75 145	92
123	43 559	91	62 636	55	74 957	-	92.00.1
3	1 108	.	.	-	-	-	-	-	-	-	-	.	.	-	-	92.00.2
55	19 368	.	.	4	5 207	-	-	-	-	.	.	92.00.3
400	138 372	239	161 344	91	122 341	31	104 327	18	120 933	5	68 355	93
267	93 056	193	129 373	76	103 274	5	68 355	93.1
91	31 824	88	59 411	.	.	13	44 592	7	45 808	.	.	-	-	-	-	93.11
32	11 219	18	11 415	11	14 202	8	27 453	.	.	-	-	93.12
123	42 660	80	53 814	28	39 007	.	.	5	32 040	.	.	-	-	-	-	93.13
21	7 353	7	4 732	-	-	-	-	-	-	93.19

Noch: 2. Umsatzsteuerpflichtige und deren Lieferungen und Leistungen 2014
nach Umsatzgrößenklassen der Lieferungen und Leistungen und Wirtschaftsunterklassen

Systematik-Nr.	Wirtschaftszweig	Steuerpflichtige	Lieferungen und Leistungen	Davon in Umsatzgrößenklassen von ... bis unter ... Euro							
				0 bis unter 17 501		17 501 bis unter 50 000		50 000 bis unter 100 000		100 000 bis unter 250 000	
		Anzahl	1 000 €	Anzahl	1 000 €	Anzahl	1 000 €	Anzahl	1 000 €	Anzahl	1 000 €
93.2	Erbr.v.sonst.Dienstl.d.Unterhalt.u.d.Erholung	1 784	257 538	527	2 906	404	12 882	332	23 812	321	49 615
93.21	Vergnügungs- und Themenparks	793	170 500	146	844	161	5 346	191	13 912	179	27 398
93.29	Erbr.v.Dienstl.d.Unterhaltung u.Erhol. a.n.g.	991	87 038	381	2 061	243	7 535	141	9 900	142	22 217
S	Erbringung von sonstigen Dienstleistungen	24 180	2 489 044	8 518	50 125	6 945	216 490	4 117	294 210	3 313	498 710
94	Inter.vert.,kirchl.u.a.rel.Ver.(oh.Soz.,Sport)	1 556	332 497	573	3 524	451	13 635	171	12 119	176	28 104
94.1	Wirtsch.-u.Arbeitgeberverbände,Berufsorganis.	166	.	49	308	.	.	16	1 105	32	5 272
94.11	Wirtschafts- und Arbeitgeberverbände	93	.	25	122	.	.	12	813	15	2 491
94.12	Berufsorganisationen	73	42 468	24	186	11	381	4	292	17	2 781
94.2	Arbeitnehmervereinigungen	3
94.9	Kirchl.Vereing.;p.Part.,Intess.vertr.,Ver.a.n.g.	1 387	246 051	.	.	421	12 634	155	11 014	144	22 832
94.91	Kirchliche und sonstige religiöse Vereinigungen	84	37 338	30	192	17	510	7	564	.	.
94.92	Politische Parteien und Vereinigungen	13	507	.	.	3	99	3	236	.	.
94.99	Sonst.Interess.vertret.und Vereinigungen a.n.g.	1 290	208 206	487	2 985	401	12 024	145	10 215	130	20 557
94.99.1	Organisat. der Bildung, Wissenschaft u.Forschung	505	86 098	186	1 020	143	4 471	56	4 039	49	8 103
94.99.2	Organisationen der Kultur	203	17 132	76	491	88	2 434	16	1 082	15	2 384
94.99.3	Verbraucherorganisationen	179	17 077	81	563	48	1 514	.	.	18	2 793
94.99.4	Jugendorganisationen	23	4 096	6	49	6	169	.	.	5	848
94.99.9	Interessenvertretungen und Vereinigungen a.n.g.	380	83 804	138	862	116	3 436	47	3 347	43	6 429
95	Reparatur von DV-geräten und Gebrauchsgütern	1 478	159 360	511	3 493	480	14 879	236	16 714	141	20 886
95.1	Reparatur von DV- und Telekommunikationsgerät.	221	35 283	101	373	44	1 418	29	2 066	23	3 528
95.11	Reparatur von DV-Geräten und peripheren Geräten	202	22 376	87	313
95.12	Reparatur von Telekommunikationsgeräten	19	12 907	14	60
95.2	Reparatur von Gebrauchsgütern	1 257	124 077	410	3 120	436	13 460	207	14 648	118	17 358
95.21	Reparatur v. Geräten d. Unterhaltungselektronik	35	9 329	8	34	4	120	9	661	5	687
95.22	Reparatur v.elekt.Haushalts- u. Gartengeräten	216	33 409	56	239	57	1 847	39	2 818	31	4 950
95.23	Reparatur von Schuhen und Lederwaren	191	14 340	46	418	66	2 159	44	3 070	27	3 775
95.24	Reparatur v. Möbeln und Einrichtungsgegenständen	60	24 597	11	70	23	785	15	1 048	7	984
95.25	Reparatur von Uhren und Schmuck	69	5 098	25	170	22	624	12	862	4	692
95.29	Reparatur von sonstigen Gebrauchsgütern	686	37 304	264	2 189	264	7 926	88	6 189	44	6 270
96	Erbr.v.sonst.überwiegend persönl.Dienstleistungen	21 146	1 997 187	7 434	43 108	6 014	187 976	3 710	265 377	2 996	449 720
96.01	Wäscherei und chemische Reinigung	607	285 949	142	1 107	119	3 761	102	7 482	113	17 775
96.02	Frisör- und Kosmetiksalons	8 546	848 187	1 891	14 640	2 726	86 266	1 945	139 554	1 600	238 938
96.02.1	Frisörsalons	5 669	734 037	794	6 214	1 541	49 921	1 565	113 449	1 421	212 983
96.02.2	Kosmetiksalons	2 877	114 149	1 097	8 426	1 185	36 345	380	26 105	179	25 954
96.03	Bestattungswesen	716	184 377	92	609	81	2 670	101	7 560	213	35 606
96.03.1	Bestattungsinstitute	676	167 496	84	571	72	2 409	98	7 320	204	33 938
96.03.2	Friedhöfe und Krematorien	40	16 881	8	39	9	261	3	240	9	1 668
96.04	Saunas, Solarien, Bäder u. Ä.	306	71 384	82	537	90	2 839	43	3 139	47	6 666
96.09	Erbringung v. sonstigen Dienstleistungen a.n.g.	10 971	607 291	5 227	26 215	2 998	92 440	1 519	107 642	1 023	150 734

Noch: 2. Umsatzsteuerpflichtige und deren Lieferungen und Leistungen 2014
nach Umsatzgrößenklassen der Lieferungen und Leistungen und Wirtschaftsunterklassen

Davon in Umsatzgrößenklassen von ... bis unter ... Euro																Systematik-Nr.
250 000 bis unter 500 000		500 000 bis unter 1 Mio.		1 Mio. bis unter 2 Mio.		2 Mio. bis unter 5 Mio.		5 Mio. bis unter 10 Mio.		10 Mio. bis unter 25 Mio.		25 Mio. bis unter 50 Mio.		50 Mio. und mehr		
Anzahl	1 000 €	Anzahl	1 000 €	Anzahl	1 000 €	Anzahl	1 000 €	Anzahl	1 000 €	Anzahl	1 000 €	Anzahl	1 000 €	Anzahl	1 000 €	
133	45 316	46	31 971	15	19 067	-	-	.	.	-	-	- 93.2
76	25 554	28	20 555	.	.	3	11 152	.	.	-	-	.	.	-	-	- 93.21
57	19 761	18	11 416	-	-	-	-	-	-	-	-	- 93.29
773	260 977	321	217 677	97	135 313	55	159 720	19	126 803	19	272 517	- S
76	26 645	55	38 516	22	31 055	19	55 157	7	45 644	6	78 099	-	-	-	-	- 94
13	4 342	14	9 641	5	7 192	4	12 387	3	18 076	.	.	-	-	-	-	- 94.1
9	2 942	7	4 888	-	-	-	-	-	-	-	-	- 94.11
4	1 401	7	4 753	3	18 076	.	.	-	-	-	-	- 94.12
-	-	-	-	-	-	-	-	-	-	.	.	-	-	-	-	- 94.2
63	22 302	41	28 875	17	23 863	15	42 770	4	27 568	.	.	-	-	-	-	- 94.9
4	1 293	3	1 993	4	5 917	4	11 821	.	.	-	-	-	-	-	-	- 94.91
-	-	-	-	-	-	-	-	-	-	-	-	-	-	-	-	- 94.92
59	21 009	38	26 882	13	17 945	11	30 949	-	-	-	-	- 94.99
32	12 037	26	18 414	7	9 693	.	.	-	-	-	-	-	-	-	-	- 94.99.1
3	967	-	-	-	-	-	-	-	-	-	-	- 94.99.2
.	.	.	.	-	-	-	-	-	-	-	-	-	-	-	-	- 94.99.3
.	-	-	-	-	-	-	-	-	-	-	- 94.99.4
16	5 323	4	9 733	.	.	3	38 467	-	-	-	-	- 94.99.9
55	18 371	38	27 389	13	17 551	.	.	-	-	.	.	-	-	-	-	- 95
13	3 953	4	2 917	.	.	-	-	-	-	.	.	-	-	-	-	- 95.1
13	3 953	4	2 917	.	.	-	-	-	-	-	-	-	-	-	-	- 95.11
-	-	-	-	-	-	-	-	-	-	-	-	-	-	-	-	- 95.12
42	14 418	34	24 471	-	-	.	.	-	-	-	-	- 95.2
.	.	6	4 596	.	.	-	-	-	-	-	-	-	-	-	-	- 95.21
14	4 728	14	10 034	-	-	-	-	-	-	-	-	- 95.22
3	1 051	5	3 866	-	-	-	-	-	-	-	-	-	-	-	-	- 95.23
.	.	-	-	-	-	-	-	-	-	.	.	-	-	-	-	- 95.24
.	.	.	.	-	-	-	-	-	-	-	-	-	-	-	-	- 95.25
17	5 707	-	-	-	-	-	-	-	-	- 95.29
642	215 961	228	151 772	62	86 707	.	.	12	81 159	- 96
56	20 272	35	23 343	20	28 330	9	29 943	3	22 047	-	-	- 96.01
291	97 602	69	45 262	10	13 994	6	14 601	-	-	.	.	- 96.02
267	89 388	-	-	.	.	- 96.02.1
24	8 213	-	-	-	-	-	-	-	-	- 96.02.2
135	46 837	69	46 774	18	23 216	-	-	-	-	-	-	- 96.03
129	44 323	.	.	18	23 216	.	.	-	-	-	-	-	-	-	-	- 96.03.1
6	2 514	.	.	-	-	-	-	-	-	-	-	- 96.03.2
20	7 409	11	7 124	4	5 187	-	-	-	-	- 96.04
140	43 841	44	29 269	10	15 979	6	20 133	-	-	.	.	- 96.09

3. Umsatzsteuerpflichtige und deren Lieferungen und Leistungen Umsatzsteuerstatistik 2014 nach Rechtsformen und ausgewählten Wirtschaftsunterklassen

Systematik-Nr.	Wirtschaftszweig	Steuerpflichtige	Lieferungen und Leistungen	Darunter Umsatzsteuerpflichtige und deren Umsatz mit der Rechtsform					
				Einzelunternehmen		Personengesellschaften		Kapitalgesellschaften	
		Anzahl	1 000 €	Anzahl	1 000 €	Anzahl	1 000 €	Anzahl	1 000 €
A - 5	Insgesamt	531 358	559 861 392	369 710	59 334 821	76 566	135 214 666	71 726	327 611 361
A	Land- und Forstwirtschaft, Fischerei	34 310	11 642 492	28 044	5 202 381	5 330	3 480 445	629	2 642 124
01	Landwirtschaft, Jagd u. damit verb. Tätigkeiten	32 806	11 040 768	27 050	4 986 138	5 112	3 375 812	541	2 583 086
01.1	Anbau einjähriger Pflanzen	16 216	2 909 957	14 915	2 197 465	1 245	509 412	32	198 577
01.11	Anbau v.Getr.(oh. Reis), Hülsenfr. u. Ölsaaten	15 954	.	14 736	2 144 541	1 185	386 265	10	9 356
01.12	Anbau von Reis	1	.	1	.	-	-	-	-
01.13	Anbau v.Gemüse u.Melonen sow. Wurzeln u.Knollen	172	318 252	108	.	44	104 773	19	.
01.13.1	Anbau von Gemüse und Melonen	146	158 665	99	.	32	66 909	14	.
01.13.2	Anbau v.Kartoffeln sow. sonst. Wurzeln u.Knollen	26	159 586	9	4 159	12	37 864	5	117 564
01.16	Anbau von Faserpflanzen	1	.	1	.	-	-	-	-
01.19	Anbau von sonstigen einjährigen Pflanzen	88	46 981	69	.	16	18 374	3	.
01.19.1	Anbau von Zierpflanzen zum Schnitt	74	42 942	57	.	14	.	3	.
01.19.2	Erzeugung v. Blumensamen	1	.	1	.	-	-	-	-
01.19.9	Anbau v.sonst.einjährig.Pflanzen a.n.g.	13	.	11	.	2	.	-	-
01.2	Anbau mehrjähr.Pflanzen	447	86 455	394	.	50	10 893	3	.
01.21	Anbau von Wein- und Tafeltrauben	5	.	4	.	1	.	-	-
01.24	Anbau von Kern- und Steinobst	392	73 477	353	65 072	38	.	1	.
01.25	Anbau v. sonstigem Obst und Nüssen	24	8 528	16	1 401	7	.	1	.
01.25.1	Anbau von Erdbeeren	12	1 119	10	.	2	.	-	-
01.25.9	Anbau v. sonst. Obst (oh. Erdbeeren) u. Nüss.	12	7 409	6	.	5	.	1	.
01.28	Anb. v.Gewürzpfl.,Pfl.f.arom.,nark.u.pharm.Zw.	1	.	-	-	-	-	1	.
01.29	Anbau sonstiger mehrjähriger Pflanzen	25	.	21	2 547	4	.	-	-
01.3	Betr.v.Baumschulen sow.Anb.v.Pfl.z.Verkehr.zw.	510	198 778	428	.	54	34 856	27	.
01.30.1	Anbau v.Zimmerpflanzen, Beet- und Balkonpflanzen	122	83 165	105	39 151	11	9 519	6	34 495
01.30.2	Betrieb von Baumschulen	388	115 613	323	.	43	25 337	21	.
01.4	Tierhaltung	5 614	.	3 114	923 636	2 187	1 980 912	287	1 712 442
01.41	Haltung von Milchkühen	1 262	566 895	1 016	236 705	232	.	10	.
01.42	Haltung von anderen Rindern	179	57 806	128	28 108	46	26 165	1	.
01.43	Haltung von Pferden und Eseln	366	106 480	243	27 289	84	.	36	43 177
01.44	Haltung von Kamelen	3	.	2	.	1	.	-	-
01.45	Haltung von Schafen und Ziegen	223	.	164	14 679	51	2 791	7	1 109
01.46	Haltung von Schweinen	2 023	1 217 008	847	318 457	1 094	683 821	78	.
01.47	Haltung von Geflügel	1 119	2 527 028	420	.	570	1 039 595	126	1 251 789
01.49	Sonstige Tierhaltung	439	170 717	294	63 469	109	70 277	29	36 393
01.5	Gemischte Landwirtschaft	7 720	1 750 699	6 604	1 261 451	1 071	452 166	34	28 315
01.6	Erbring. v. landwirtsch. Dienstleistungen	2 294	1 430 290	1 590	430 804	505	387 574	158	576 992
01.61	Erbr.v. landw. Dienstl. für den Pflanzenbau	1 218	674 996	782	336 181	348	229 281	76	107 334
01.62	Erbr.v. landw. Dienstl. für die Tierhaltung	799	194 755	580	71 213	122	.	71	.
01.63	Nach d.Ernte anf.Tätigk.i.d.pflanzl.Erzeugung	40	18 385	24	5 583	16	12 802	-	-
01.64	Saatgutaufbereitung	237	542 154	204	17 827	19	.	11	.
01.7	Jagd,Fallenstellerei u. damit verb. Tätigkeiten	5	.	5	.	-	-	-	-
02	Forstwirtschaft und Holzeinschlag	1 276	529 881	837	191 095	178	69 045	61	.
02.1	Forstwirtschaft	153	190 787	100	16 862	28	.	5	.
02.2	Holzeinschlag	446	113 959	222	51 097	64	.	13	.
02.4	Erbr.v.Dienstleistungen f.Forstw.u.Holzeinschlag	677	225 134	515	123 137	86	54 120	43	18 353
03	Fischerei und Aquakultur	228	71 843	157	25 147	40	35 587	27	.
03.1	Fischerei	135	52 669	96	18 546	20	.	16	.
03.11	Meeresfischerei	124	51 972	91	18 381	16	23 802	16	.
03.12	Süßwasserfischerei	11	698	5	165	4	.	-	-
03.2	Aquakultur	93	19 174	61	6 602	20	.	11	.
03.21	Meeresaquakultur	4	55	3	.	1	.	-	-
03.22	Süßwasseraquakultur	89	19 119	58	.	19	.	11	.
B	Bergbau und Gewinnung von Steinen und Erden	418	2 359 139	103	.	124	778 928	189	1 539 211
05	Kohlenbergbau	1	.	-	-	-	-	1	.
05.2	Braunkohlenbergbau	1	.	-	-	-	-	1	.
06	Gewinnung von Erdöl und Erdgas	2	.	-	-	-	-	2	.
06.2	Gewinnung von Erdgas	2	.	-	-	-	-	2	.
08	Gewinnung v.Steinen und Erden, sonst. Bergbau	339	988 049	85	35 404	115	706 720	139	245 925
08.1	Gewinn. v.Natursteinen, Kies, Sand, Ton u.Kaolin	222	454 028	45	27 514	76	311 848	101	114 667
08.11	Gewinn.v.Naturwerk-u.Natursteinen	39	230 599
08.12	Gewinnung von Kies, Sand, Ton und Kaolin	183	223 429
08.9	Sonst. Bergbau; Gewinn. v.Steinen u.Erden a.n.g.	117	534 021	40	7 890	39	394 873	38	131 258
08.91	Bergbau auf chemische und Düngemittelminerale	2
08.92	Torfgewinnung	100

**Noch: 3. Umsatzsteuerpflichtige und deren Lieferungen und Leistungen Umsatzsteuerstatistik 2014
nach Rechtsformen und ausgewählten Wirtschaftsunterklassen**

Systematik-Nr.	Wirtschaftszweig	Steuerpflichtige	Lieferungen und Leistungen	Darunter Umsatzsteuerpflichtige und deren Umsatz mit der Rechtsform					
				Einzelunternehmen		Personengesellschaften		Kapitalgesellschaften	
		Anzahl	1 000 €	Anzahl	1 000 €	Anzahl	1 000 €	Anzahl	1 000 €
08.93	Gewinnung von Salz	8
08.99	Gewinnung von Steinen und Erden a.n.g.	7
09	Erbr.v.DL.f.d.Bergb.u.f.d.Gew.v.Steinen u.Erden	76	635 555	18	.	9	72 207	47	557 751
09.1	Erbr.v.DL.f.d. Gewinnung von Erdöl und Erdgas	73	.	16	4 158	9	72 207	46	.
09.9	Erbr.v.DL.f.d.sonst.Bergb.u.d.Gew.v.Stein.u.Erd.	3	.	2	.	-	-	1	.
C	Verarbeitendes Gewerbe	25 738	257 917 058	13 528	5 100 829	3 885	40 877 417	7 957	203 213 920
10	Herstellung v.Nahrungs- und Futtermitteln	3 686	31 853 468	2 328	1 285 463	564	13 223 796	736	15 653 267
10.1	Schlachten und Fleischverarbeitung	1 332	10 208 953	838	418 493	194	5 754 417	286	4 003 473
10.11	Schlachten (ohne Schlachten von Geflügel)	271	2 921 477	157	75 266	42	1 783 711	65	1 052 634
10.12	Schlachten von Geflügel	45	2 497 387	18	13 936	10	1 601 378	17	882 073
10.13	Fleischverarbeitung	1 016	4 790 089	663	329 291	142	2 369 328	204	2 068 767
10.2	Fischverarbeitung	78	1 212 534	32	9 326	18	.	25	935 233
10.3	Obst- und Gemüseverarbeitung	133	1 844 177	71	18 017	28	1 556 360	27	268 507
10.31	Kartoffelverarbeitung	25	1 026 421	6	.	11	972 892	6	.
10.32	Herstellung von Frucht- und Gemüsesäften	48	578 363	28	.	7	515 387	9	.
10.39	Sonstige Verarbeitung von Obst und Gemüse	60	239 393	37	.	10	68 080	12	164 327
10.4	Herstellung v. pflanzl. u.tierisch.Ölen u.Fetten	27	597 627	5	.	5	.	17	569 568
10.41	Herst.v.Ölen u.Fetten (oh.Marg.u.ä.Nahr.fette)	26	.	5	.	5	.	16	.
10.42	Herstellung von Margarine u. ä. Nahrungsfetten	1	.	-	-	-	-	1	.
10.5	Milchverarbeitung	122	3 988 279	33	15 410	22	459 916	45	1 984 544
10.51	Milchverarbeitung (ohne Herst.v.Speiseeis)	80	3 588 048	11	.	18	.	29	1 591 748
10.52	Herstellung von Speiseeis	42	400 231	22	.	4	.	16	392 796
10.6	Mahl- und Schälsmühlen, H.v. Stärke u. -erzeugn.	89	1 284 791	59	48 837	17	289 961	13	945 993
10.61	Mahl- und Schälsmühlen	82	411 404	57	.	15	.	10	.
10.62	Herstellung von Stärke und Stärkeerzeugnissen	7	873 387	2	.	2	.	3	.
10.7	Herstellung von Back- und Teigwaren	1 419	3 486 422	1 113	.	150	2 248 221	155	548 589
10.71	Herstellung von Backwaren (ohne Dauerbackwaren)	1 370	2 144 864	1 092	648 394	137	.	140	450 262
10.72	Herstellung von Dauerbackwaren	35	1 337 001	11	.	12	1 201 676	12	.
10.73	Herstellung von Teigwaren	14	4 558	10	.	1	.	3	.
10.8	Herstellung von sonstigen Nahrungsmitteln	247	5 136 112	84	.	69	1 063 822	86	3 911 622
10.81	Herstellung von Zucker	5
10.82	Herstellung von Süßwaren (ohne Dauerbackwaren)	43	1 580 351
10.83	Verarb.v.Kaffee u.Tee, Herst.v.Kaffee-Ersatz	29
10.84	Herstellung von Würzmitteln und Soßen	29	1 342 861
10.85	Herstellung von Fertiggerichten	13	361 592
10.86	Herst.v. homogenisiert. und diätet. Nahrungsm.	32	137 563
10.89	Herst. von sonstigen Nahrungsmitteln a.n.g.	96
10.9	Herstellung von Futtermitteln	239	4 094 574	93	.	61	1 560 529	82	2 485 738
10.91	Herstellung von Futtermitteln für Nutztiere	145	2 992 743	49	.	46	1 285 432	48	1 673 422
10.92	Herstellung von Futtermitteln für sonstige Tiere	94	1 101 831	44	.	15	275 098	34	812 316
11	Getränkeherstellung	231	1 403 882	66	16 543	73	368 600	58	996 474
11.01	Herstellung von Spirituosen	139	943 079	36	10 169	39	76 910	30	833 736
11.02	Herstellung von Traubenwein	4	.	4	.	-	-	-	-
11.03	Herstellung v.Apfelwein u. anderen Fruchtweinen	7	.	5	.	2	.	-	-
11.05	Herstellung von Bier	47	.	13	2 032	20	.	14	114 545
11.07	H.v.Erfrisch.getränken; Gewinn.nat..Min.wässer	34	259 225	8	3 806	12	207 227	14	48 192
12	Tabakverarbeitung	2	.	-	-	1	.	1	.
13	Herstellung von Textilien	533	.	344	.	60	.	116	.
13.1	Spinnstoffaufbereitung und Spinnerei	11	.	8	789	1	.	2	.
13.2	Weberei	26	67 535	16	1 708	5	.	4	.
13.3	Veredlung von Textilien und Bekleidung	177	71 010	133	7 253	13	.	28	56 340
13.9	Herstellung von sonstigen Textilwaren	319	622 791	187	.	41	95 825	82	453 887
13.91	Herstellung von gewirktem und gestricktem Stoff	26	52 765	12	.	9	17 065	5	.
13.92	Herst.v.konfektioniert. Textilwaren(oh.Bekleid.)	111	315 602	68	28 828	16	.	24	233 208
13.93	Herstellung von Teppichen	10	45 876	1	.	2	.	7	.
13.94	Herstellung von Seilerwaren	18	19 653	10	1 909	3	3 417	5	14 327
13.95	Herst. v. Vliesstoff u. Erzeugn.daraus(oh.Bekl.)	3	.	-	-	-	-	2	.
13.96	Herstellung von technischen Textilien	70	.	37	.	6	932	25	66 641
13.99	Herstellung von sonstigen Textilwaren a.n.g.	81	62 935	59	1 813	5	.	14	36 498
14	Herstellung von Bekleidung	512	722 645	378	56 030	52	331 945	76	326 165
14.1	Herst. von Bekleidung (ohne Pelzbekleidung)	491	.	365	54 549	49	331 808	71	.
14.11	Herstellung von Lederbekleidung	16	5 224	13	.	1	.	2	.
14.12	Herstellung v. Arbeits- und Berufsbekleidung	23	110 482	6	.	6	.	10	24 915
14.13	Herstellung von sonstiger Oberbekleidung	330	375 675	262	8 747	29	169 080	39	197 848
14.14	Herstellung von Wäsche	31	.	17	1 802	6	.	7	.

**Noch: 3. Umsatzsteuerpflichtige und deren Lieferungen und Leistungen Umsatzsteuerstatistik 2014
nach Rechtsformen und ausgewählten Wirtschaftsunterklassen**

Systematik-Nr.	Wirtschaftszweig	Steuerpflichtige	Lieferungen und Leistungen	Darunter Umsatzsteuerpflichtige und deren Umsatz mit der Rechtsform					
				Einzelunternehmen		Personengesellschaften		Kapitalgesellschaften	
				Anzahl	1 000 €	Anzahl	1 000 €	Anzahl	1 000 €
14.19	H.v.sonst.Bekleidung u. Bekleidungszubeh. a.n.g.	91	87 341	67	37 045	7	37 919	13	.
14.2	Herstellung von Pelzwaren	11	.	7	.	2	.	2	.
14.3	H.v.Bekleid.a. gewirktem u.gestricktem Stoff	10	.	6	.	1	.	3	.
14.31	Herstellung von Strumpfwaren	2	.	2	.	-	.	-	.
14.39	H.v.sonst. Bekleid. aus gewirkt.u.gestrickt.Stoff	8	.	4	73	1	.	3	.
15	Herstellung von Leder, Lederwaren und Schuhen	127	262 686	88	.	11	.	25	.
15.1	H.v.Leder u. Lederwaren (oh. H.v.Lederbekleid.)	95	.	68	6 818	7	.	18	36 320
15.11	H.v.Leder u.-faserst; Zuricht.u.Färb.v.Fellen	8	.	5	218	2	.	1	.
15.12	Lederverarbeitung (oh.Herst.v. Lederbekl.)	87	39 475	63	6 600	5	.	17	.
15.2	Herstellung von Schuhen	32	.	20	.	4	.	7	.
16	H.v.Holz-,Flecht-,Korb- u.Korkwaren(oh.Möbel)	1 618	1 862 370	1 078	263 123	221	.	313	.
16.1	Säge-, Hobel- und Holzimprägnierwerke	264	351 466	148	75 864	62	168 214	52	.
16.2	H.v.sonst.Holz-, Korb-,Flecht-u.Korbw.(oh.Möb.)	1 354	1 510 904	930	187 259	159	.	261	948 647
16.21	H.v.Furnier-,Sperrholz-,Holzfaser-u.Holzspanpl.	49	584 113	22	2 235	10	.	17	.
16.23	H.v.s.Konstr.-,Fertigb.,Ausb.el.u.Fertigt.a.Hz.	1 000	652 590	688	136 181	121	210 648	190	.
16.24	H.v.Verpack.mitt.,Lagerbeh.u.Ladungsträg.a.Holz	71	181 114	41	28 388	8	37 664	22	115 062
16.29	H.v.Holzwr. a.n.g.,Korb-,Flecht-u.Korbw.(oh.Möb.)	234	93 088	179	20 455	20	15 122	32	.
17	Herstellung von Papier, Pappe und Waren daraus	282	4 394 942	100	.	57	1 997 181	113	.
17.1	H.v.Holz- u. Zellstoff, Papier, Karton u. Pappe	52	2 702 440	12	.	14	1 170 121	21	1 522 662
17.11	Herstellung von Holz- und Zellstoff	11	3 216	4	437	2	.	4	.
17.12	Herstellung von Papier, Karton und Pappe	41	2 699 224	8	.	12	.	17	.
17.2	Herst. von Waren aus Papier, Karton und Pappe	230	1 692 502	88	99 057	43	827 060	92	.
17.21	H.v.Wellp.u.-papp.sow.v.Verp.a.Pap.,Kart.u.Pappe	102	1 141 997
17.22	H.v.Haush.-,Hyg.-u.Toi.art.a.Zells.,Pap.u.Pappe	18	109 826
17.23	H.v.Schreibw.u.Bürobed. a. Papier,Karton u.Pappe	64
17.24	Herstellung von Tapeten	3
17.29	H.v.sonstigen Waren a. Papier,Karton u.Pappe	43	166 906
18	H.v.Druckerz.;Vervielf.v.besp.Ton-,Bild-u.Dat.tr.	1 466	1 893 276	773	194 881	246	523 208	433	1 172 276
18.1	Herstellung von Druckerzeugnissen	1 374	1 806 606	719	.	229	520 071	414	.
18.11	Drucken von Zeitungen	82	136 853	26	11 767	23	106 118	31	.
18.12	Drucken a.n.g.	931	1 507 185	461	148 622	166	397 379	296	958 826
18.13	Druck- und Medieneinstufung	270	105 138	179	.	32	13 545	58	65 127
18.14	Binden v.Druckerzeugn. u.damit verbund.Dienstl.	91	57 430	53	.	8	3 030	29	47 750
18.2	Vervielfält.v.bespielt. Ton-,Bild- u.Datenträg.	92	86 670	54	.	17	3 137	19	.
19	Kokerei und Mineralölverarbeitung	13	.	3	.	2	.	7	.
19.2	Mineralölverarbeitung	13	.	3	.	2	.	7	.
20	Herstellung von chemischen Erzeugnissen	512	7 419 168	131	38 223	116	1 714 814	241	5 006 227
20.1	H.v.chem.Grdst.,Düngem.,Kunst.u.syn.Kaut.i.Prim.	177	4 640 621	19	.	46	948 870	103	3 133 354
20.11	Herstellung von Industriegasen	4	.	-	.	1	.	3	.
20.12	Herstellung von Farbstoffen und Pigmenten	10	205 605	3	551	2	.	3	.
20.13	H.v.sonst.anorganischen Grundstoff.u.Chemikalien	24	505 156	-	.	5	.	16	400 731
20.14	H.v.sonst. organischen Grundstoff.u.Chemikalien	42	1 407 064	4	.	12	.	26	1 196 078
20.15	Herst.v. Düngemitteln u.Stickstoffverbindungen	31	114 431	1	.	9	22 979	20	.
20.16	Herstellung von Kunststoffen in Primärformen	62	2 361 489	9	14 720	17	.	33	1 311 233
20.17	Herst von synthetischem Kautschuk i.Primärformen	4	.	2	.	-	.	2	.
20.2	H.v.Schädl.bekämpf.-, Pflanz.sch.-u.Desinf.m.	13	99 687	4	366	3	.	6	.
20.3	Herst.v.Anstrichmitteln, Druckfarben und Kitt	54	711 619	10	1 637	17	257 234	27	452 748
20.4	H.v.Seif.,Wasch-,Reing.-Körp.pfl.m.sow.Duftst.	142	.	63	3 075	28	166 714	46	223 321
20.41	H.v. Seifen, Wasch-, Reinigungs-u.Poliermitt.	58	.	26	1 482	11	26 983	19	81 749
20.42	H.v.Körperpflegemitteln und Duftstoffen	84	283 742	37	1 593	17	139 731	27	141 572
20.5	Herstellung v.sonstigen chemischen Erzeugnissen	116	1 446 024	35	.	22	.	51	1 174 442
20.51	Herstellung von pyrotechnischen Erzeugnissen	7	10 253	4	77	-	.	3	10 176
20.52	Herstellung von Klebstoffen	12	67 448	-	.	1	.	11	.
20.53	Herstellung von etherischen Ölen	2	.	1	.	-	.	1	.
20.59	Herst. v. sonstigen chem. Erzeugn. a.n.g.	95	.	30	.	21	255 740	36	.
20.6	Herstellung von Chemiefasern	10	.	-	.	-	.	8	.
21	Herstellung von pharmazeutischen Erzeugnissen	122	1 865 275	18	.	24	238 543	72	.
21.1	Herstellung von pharmazeutischen Grundstoffen	10	114 241	-	.	-	.	8	.
21.2	H.v.pharmaz.Spezialit. u.sonst.pharmaz.Erzeugn.	112	1 751 035	18	.	24	238 543	64	617 594
22	Herstellung von Gummi- und Kunststoffwaren	863	17 622 942	249	217 239	168	2 791 124	431	14 569 309
22.1	Herstellung von Gummiwaren	108	11 756 821
22.11	Herstellung und Runderneuerung von Bereifungen	21
22.19	Herstellung von sonstigen Gummiwaren	87
22.2	Herstellung von Kunststoffwaren	755	5 866 120
22.21	Herst.v. Platten,Folien,Schläuch.u.Prof.a.Kunst.	120	1 436 310

**Noch: 3. Umsatzsteuerpflichtige und deren Lieferungen und Leistungen Umsatzsteuerstatistik 2014
nach Rechtsformen und ausgewählten Wirtschaftsunterklassen**

Systematik-Nr.	Wirtschaftszweig	Steuerpflichtige	Lieferungen und Leistungen	Darunter Umsatzsteuerpflichtige und deren Umsatz mit der Rechtsform					
				Einzelunternehmen		Personengesellschaften		Kapitalgesellschaften	
		Anzahl	1 000 €	Anzahl	1 000 €	Anzahl	1 000 €	Anzahl	1 000 €
22.22	H.v. Verpackungsmitteln aus Kunststoffen	86	1 396 162
22.23	H.v. Baubedarfsartikeln aus Kunststoffen	182	480 066
22.29	Herstellung von sonstigen Kunststoffwaren	367	2 553 583
23	H.v.Glas,Glasw.,Keramik,Verarb.v.Steinen u.Erden	1 272	6 137 989	594	.	311	2 396 002	360	3 429 330
23.1	Herstellung von Glas und Glaswaren	169	2 434 653	71	.	26	.	69	2 142 583
23.11	Herstellung von Flachglas	24	.	12	2 331	1	.	9	4 163
23.12	Veredlung u.Bearbeit. von Flachglas	59	880 671	15	2 034	11	.	32	658 161
23.13	Herstellung von Hohlglas	28	.	16	2 460	5	.	7	.
23.14	Herstellung von Glasfasern und Waren daraus	9	67 248	1	.	3	.	5	.
23.19	Herst.,Veredl.,Bearb.v.so.Glas einschl.tech.Gl.	49	.	27	3 276	6	3 050	16	.
23.2	H.v.feuerfest.keramisch.Werkstoffen und Waren	8	.	1	.	2	.	4	.
23.3	Herstellung von keramischen Baumaterialien	66	568 403	21	3 432	22	230 701	23	334 270
23.31	H.v.keramisch.Wand- und Bodenfliesen u. -platten	19	43 748	10	2 916	2	.	7	.
23.32	Herstellung von Ziegeln und sonstiger Baukeramik	47	524 655	11	516	20	.	16	.
23.4	H.v.sonst.Porzellan- u. keramischen Erzeugnissen	78	30 770	53	.	11	.	13	3 401
23.41	H.v.keram.Haushaltsw. und Ziergegenständen	42
23.42	Herstellung von Sanitärkeramik	15	7 001
23.44	H.v.keram. Erzeugnissen für sonst. techn. Zwecke	9	1 980
23.49	Herst. von sonstigen keramischen Erzeugnissen	12
23.5	Herstellung von Zement, Kalk und gebranntem Gips	6	.	1	.	3	.	2	.
23.52	Herstellung von Kalk und gebranntem Gips	6	.	1	.	3	.	2	.
23.6	H.v. Erzeugnissen aus Beton, Zement und Gips	515	2 316 264	164	.	179	1 706 535	170	550 457
23.61	H.v.Erzg.a.Beton,Zement u.Kalksandstein f.d.Bau	343	.	124	52 943	109	1 126 126	108	.
23.62	Herstellung von Gipserzeugnissen für den Bau	10	.	5	.	1	.	4	.
23.63	Herstellung von Frischbeton (Transportbeton)	69	383 956	3	1 529	43	286 461	23	95 965
23.64	H.v. Mörtel u.and.Beton (Trockenbeton)	32	268 674	8	1 386	15	201 294	9	65 994
23.69	H.v.sonst.Erzg.a.Beton, Zement und Gips a.n.g.	61	57 445	24	2 976	11	.	26	.
23.7	Be- u.Verarb.v.Naturwerksteinen u.Naturst.a.n.g.	383	124 113	270	.	49	.	64	.
23.9	H.v.Schleifk.,-mittl.,s.Erz.a.n.met.Min.a.n.g.	47	409 368	13	2 473	19	268 044	15	138 850
23.91	H.v.Schleifkörpern u. Schleifmitteln a.Unterl.	14	231 766	6	.	5	.	3	.
23.99	H.v.sonst.Erzeugn. aus nichtmet.Mineral. a.n.g.	33	177 602	7	.	14	.	12	.
24	Metallerzeugung und -bearbeitung	277	12 532 941	81	.	59	.	127	8 136 559
24.1	Erzeugung von Roheisen, Stahl u.Ferrolegierungen	66	.	20	3 130	13	23 175	28	.
24.2	H.v.Stahlr.,-form.,-verschl.,-verb.a.Stahl	47	649 512	14	.	10	483 789	22	157 642
24.3	Sonst. erste Bearb. von Eisen und Stahl	15	110 482	3	402	5	.	7	.
24.31	Herstellung von Blankstahl	2	.	-	-	1	.	1	.
24.33	Herstellung von Kaltprofilen	1	.	-	-	-	-	1	.
24.34	Herstellung von kaltgezogenem Draht	12	.	3	402	4	4 424	5	.
24.4	Erzeug..u.erste Bearb. von NE-Metallen	70	.	29	12 864	11	14 120	26	.
24.41	Erzeug. u. erste Bearb. von Edelmetallen	23	16 435	17	.	1	.	5	4 688
24.42	Erzeug. U. erste Bearb. von Aluminium	19	.	1	.	4	.	12	.
24.43	Erzeug. u. erste Bearb. von Blei, Zink und Zinn	3	.	1	.	1	.	1	.
24.44	Erzeug. u. erste Bearb. von Kupfer	1	.	-	-	-	-	1	.
24.45	Erzeug.u.erste Bearb.v.sonstigen NE-Metallen	24	28 700	10	.	5	10 498	7	10 898
24.5	Gießereien	79	2 106 787	15	4 396	20	.	44	.
24.51	Eisengießereien	41	379 265
24.52	Stahlgießereien	8	132 954
24.53	Leichtmetallgießereien	20
24.54	Buntmetallgießereien	10
25	Herstellung von Metallerzeugnissen	4 216	8 579 750	2 351	903 329	587	2 754 045	1 249	4 426 266
25.1	Stahl- und Leichtmetallbau	992	2 201 909	385	.	196	697 138	403	1 207 598
25.11	Herstellung von Metallkonstruktionen	706	1 595 990	289	.	135	545 361	277	814 712
25.12	Herstellung von Ausbauelementen aus Metall	286	605 919	96	.	61	151 777	126	392 886
25.2	H.v.Met.tanks,-behält.; H.v.Heizk.kess.f.Ztr.hz.	84	.	28	.	9	82 902	47	489 505
25.21	H.v.Heizkörpern u. -kesseln f.Zentralheiz.	15	.	3	327	2	.	10	.
25.29	H.v.Sammelbehält.,Tanks u.ä.Behältern aus Metall	69	226 329	25	.	7	.	37	.
25.3	Herst. von Dampfkesseln (oh.Zentralheiz.kessel)	5	.	1	.	2	.	2	.
25.4	Herstellung von Waffen und Munition	33	20 443	21	.	5	.	6	.
25.5	H.v.Schmiede-,Pr.,Zieh-u.Stanzt.,metallurg.Erz.	103	531 320	41	.	23	268 597	37	234 827
25.6	Oberfl.veredl.u.Wärmebehandl.; Mech. a.n.g.	2 227	2 089 330	1 524	519 234	230	619 719	466	924 830
25.61	Oberflächenveredlung und Wärmebehandlung	352	511 898	169	.	55	157 530	126	282 405
25.62	Mechanik a.n.g.	1 875	1 577 433	1 355	.	175	462 190	340	642 425
25.7	H.v.Schneidw.,Werkz.,Schl.,Besch.a.unedl.Met.	265	439 540	120	45 270	40	175 246	98	212 307
25.71	H.v.Schneidw.u.Besteck. aus unedlen Metallen	15	5 929	10	.	3	.	2	.
25.72	H.v.Schlöss.u.Beschlög. aus unedlen Metallen	34	60 414	26	.	1	.	6	.

**Noch: 3. Umsatzsteuerpflichtige und deren Lieferungen und Leistungen Umsatzsteuerstatistik 2014
nach Rechtsformen und ausgewählten Wirtschaftsunterklassen**

Systematik-Nr.	Wirtschaftszweig	Steuerpflichtige	Lieferungen und Leistungen	Darunter Umsatzsteuerpflichtige und deren Umsatz mit der Rechtsform					
				Einzelunternehmen		Personengesellschaften		Kapitalgesellschaften	
		Anzahl	1 000 €	Anzahl	1 000 €	Anzahl	1 000 €	Anzahl	1 000 €
25.73	Herstellung von Werkzeugen	216	373 197	84	.	36	.	90	206 596
25.73.1	Herstellung von Handwerkzeugen	154	.	68	32 964	19	16 333	62	87 041
25.73.3	H.v.auswechselb.Werkz.f.d.Metallbearb. a.n.g.	36	189 486	10	.	9	101 243	16	84 888
25.73.4	Herstellung von Geräten für die Landwirtschaft	4	.	2	.	1	.	1	.
25.73.5	Herstellung von sonstigen Werkzeugen	22	44 701	4	241	7	.	11	.
25.9	Herstellung von sonstigen Metallwaren	507	2 709 327	231	.	82	909 326	190	1 340 131
25.91	H.v.Fässern,Tromm.,Dos.,Eimern u.ä.Behält a.Met.	18	85 176	5	.	3	.	9	64 724
25.92	H.v.Verpack.u.Verschl. a.Eisen,Stahl u.NE-Met.	20	1 156 296	5	2 503	3	3 337	11	.
25.93	H.v. Drahtwaren, Ketten und Federn	32	240 625	11	.	5	175 335	15	62 115
25.94	Herstellung von Schrauben und Nieten	24	66 688	12	3 434	4	.	8	.
25.99	Herstellung von sonst. Metallw. a.n.g.	413	1 160 542	198	.	67	716 954	147	.
26	H.v.DV-Gerät.,elektron. u. opt. Erzeugnissen	1 182	3 281 243	491	134 282	140	1 176 401	522	1 640 255
26.1	H.v.elektronischen Bauelem. u.Leiterplatten	290	593 875	100	37 713	31	70 212	149	396 901
26.11	Herstellung von elektronischen Bauelementen	269	509 239	94	.	30	.	136	360 850
26.11.1	Herstellung von Solarzellen und Solarmodulen	45	16 126
26.11.9	Herstellung v.sonstigen elektron. Bauelementen	224	493 113
26.12	Herstellung von bestückten Leiterplatten	21	84 636	6	.	1	.	13	36 052
26.2	Herst. v. DV-Geräten und peripheren Geräten	195	148 400	114	12 071	11	9 711	64	125 687
26.3	H.v.Gerät.u.Einricht.d.Telekommunik.technik	191	467 459	84	26 373	24	.	76	295 240
26.4	Herst.von Geräten der Unterhaltungselektronik	58	431 883	29	1 195	7	.	18	4 257
26.5	H.v.Mess-,Kontr.-,Navi.-Instr.u.Vorr.;H.v.Uhren	269	1 002 997	84	.	42	369 614	141	546 544
26.51	H.v.Mess-,Kontr.-,Navi.- u.ä.Instr.u.Vorricht.	258	967 202	78	.	39	.	139	.
26.51.1	H.v.elekt.Mess-,Kontr.-,Navi.-u.ä.Instr.u.Vorr.	244	826 227	76	.	35	289 404	131	450 180
26.51.2	H.v.nicht elektr.Mess-,Kont.-,Navi-Instr.u.Vor.	9	.	2	.	3	.	4	.
26.51.3	Herstellung von Prüfmaschinen	5	.	-	-	1	.	4	.
26.52	Herstellung von Uhren	11	35 795	6	130	3	.	2	.
26.6	H.v.Bestrahl.-u.Elekt.r.therap.u.elektromed.Ger.	59	62 343	32	10 355	6	3 041	21	48 947
26.7	H.v.opt. u.fotograf. Instrumenten u. Geräten	107	556 856	45	.	13	.	49	.
26.8	H.v.magnetischen u.optischen Datenträgern	13	17 430	3	.	6	.	4	.
27	Herstellung von elektrisch. Ausrüstungen	987	5 207 007	476	159 734	132	1 498 536	362	3 532 677
27.1	H.v.Elektromot.,Transf.,Vert.-u.-schalteinr.	475	1 154 562	285	.	63	178 805	123	862 988
27.11	H.v.Elektromot.,Generat. und Transformatoren	426	864 769	272	.	49	109 180	101	700 845
27.12	H.v.Elekt.riz.vert.- und -schalteinrichtungen	49	289 793	13	58 024	14	69 625	22	162 144
27.2	Herstellung von Batterien und Akkumulatoren	13	.	2	.	3	.	8	.
27.3	H.v.Kabeln u. elektr. Installationsmaterial	115	1 517 716	39	12 321	18	528 706	55	972 886
27.32	H.v.sonst.elektron. u.elekt. Drähten u.Kabeln	41	1 447 179	10	1 683	10	.	20	.
27.33	Herstellung von elektr.Installationsmat.	74	70 537	29	10 638	8	.	35	.
27.4	Herst. von elektrischen Lampen und Leuchten	134	.	54	28 511	17	.	61	275 973
27.5	Herstellung von Haushaltsgeräten	59	459 643	36	6 009	7	.	14	.
27.51	Herst. von elektr. Haushaltsgeräten	57	.	36	6 009	7	.	13	14 658
27.52	Herst. v. nicht elektr. Haushaltsgeräten	2	.	-	-	-	-	1	.
27.9	H.v.sonst. elektr. Ausrüst.u. Geräten a.n.g.	191	462 212	60	.	24	98 662	101	352 578
28	Maschinenbau	2 322	17 206 617	709	561 905	402	3 547 391	1 174	12 871 832
28.1	H.v.nicht wirtschaftszweigspezifischen Masch.	318	5 927 426	79	47 633	70	335 168	159	5 497 698
28.11	H.v.Verbr.mot.,Turb.(oh.Mot.f.Luft-u.Straßenfz.)	22	.	5	433	4	.	10	.
28.12	H.v.hydraul.u.pneumat. Komponenten u.Systemen	27	470 937	5	.	3	.	18	401 102
28.13	Herstellung von Pumpen und Kompressoren a.n.g.	65	.	13	1 626	12	27 226	39	.
28.14	Herstellung von Armaturen a.n.g.	59	358 714	18	5 316	14	148 224	27	205 174
28.15	H.v. Lagern, Getrieben, Zahnrad. u.Antriebsselem.	145	975 980	38	.	37	115 804	65	810 856
28.2	H.v.sonst.nicht wirtschaftszweigspez. Masch.	915	4 969 618	328	175 203	140	1 420 994	435	3 215 322
28.21	Herstellung von Öfen und Brennern	155	211 755	95	.	23	71 361	35	133 396
28.21.1	Herstellung von Solarwärmekollektoren	12	7 626	3	.	-	-	9	.
28.21.9	Herstellung von sonstigen Öfen und Brennern	143	204 130	92	6 329	23	71 361	26	.
28.22	Herstellung von Hebezeugen und Fördermitteln	142	1 880 524	32	.	20	211 988	89	1 620 720
28.23	H.v.Büromasch. (oh. DV-Geräte u.periphere Ger.)	10	33 318	3	.	3	.	4	16 545
28.24	H.v.handgeführten Werkzeugen mit Motorantrieb	173	191 533	89	53 006	17	.	64	113 574
28.25	H.v.kälte-u.lufttechn.Erzgn., nicht f.d.Haush.	133	868 033	41	.	22	302 782	68	401 393
28.29	H.v.sonst.nicht wirtsch.zweigspez. Masch.a.n.g.	302	1 784 455	68	.	55	799 802	175	929 694
28.3	Herstellung v.land- und forstwirtschaftl.Maschinen	96	1 855 726	36	.	22	966 798	37	809 650
28.4	Herstellung von Werkzeugmaschinen	177	473 276	49	.	27	47 209	96	394 195
28.41	H.v.Werkzeugmaschinen f.d. Metallbearbeitung	122	414 465	33	24 073	19	35 795	66	352 785
28.49	Herstellung von sonstigen Werkzeugmaschinen	55	58 812	16	.	8	11 414	30	41 410
28.9	H.v.Maschinen f.sonst. bestimmte Wirtschaftszweige	816	3 980 571	217	229 731	143	777 221	447	2 954 968
28.91	H.v.Masch.f.Met.erz.,v.Walzwerkeinr.,Gießmasch.	36	125 936	10	.	7	65 756	18	39 888
28.92	H.v.Bergwerks-, Bau- und Baustoffmaschinen	87	1 332 487	16	.	14	61 970	55	1 243 207

**Noch: 3. Umsatzsteuerpflichtige und deren Lieferungen und Leistungen Umsatzsteuerstatistik 2014
nach Rechtsformen und ausgewählten Wirtschaftsunterklassen**

Systematik-Nr.	Wirtschaftszweig	Steuerpflichtige	Lieferungen und Leistungen	Darunter Umsatzsteuerpflichtige und deren Umsatz mit der Rechtsform					
				Einzelunternehmen		Personengesellschaften		Kapitalgesellschaften	
		Anzahl	1 000 €	Anzahl	1 000 €	Anzahl	1 000 €	Anzahl	1 000 €
28.92.1	Herstellung von Bergwerksmaschinen	12	687 687	2	.	1	.	9	.
28.92.2	Herstellung von Bau- und Baustoffmaschinen	75	644 801	14	21 633	13	.	46	.
28.93	H.v.Masch.f.Nahrungs-u.Genussm.erz.,Tab.verarb.	91	808 793	15	.	16	135 311	59	651 576
28.94	H.v.Masch.f.d.Textil-u.Bekl.herst.,Lederverarb.	18	102 992	6	144	4	.	7	.
28.95	H.v.Masch. für die Papiererzeug.u.-verarb.	7	50 143	-	-	1	.	6	.
28.96	H.v.Masch.f.d.Verarb.v.Kunststoffen u.Kautschuk	22	225 723	2	.	8	153 632	12	.
28.99	H.v.Masch.f.sonst.best. Wirtsch.zweige a.n.g.	555	1 334 495	168	136 261	93	.	290	875 610
29	H.v.Kraftwagen und Kraftwagenteilen	536	.	243	.	87	.	198	.
29.1	H.v.Kraftwagen und Kraftwagenmotoren	141	.	93	17 776	9	10 253	36	.
29.10.1	H.v.Personenkraftwagen u.Personenkraftwagenmot.	102	.	74	13 140	6	5 052	20	.
29.10.2	H.v.Nutzkraftwagen u.Nutzkraftwagenmotoren	39	33 686	19	4 636	3	5 201	16	.
29.2	H.v.Karosserien, Aufbauten und Anhängern	208	1 782 147	76	42 567	47	.	84	.
29.3	H.v. Teilen und Zubehör für Kraftwagen	187	.	74	.	31	.	78	.
29.31	H.v.elekt.r.u.elekt.rn.Ausrüst.geg.st.f.Kraftw.	26	.	16	.	3	.	7	.
29.32	H.v.sonst.Teilen und sonst.Zubehör f.Kraftw.	161	.	58	9 675	28	2 678 160	71	5 035 877
30	Sonstiger Fahrzeugbau	304	2 325 355	137	.	49	1 209 166	107	.
30.1	Schiff- und Bootsbau	147	1 253 402	69	.	24	997 121	50	249 350
30.11	Schiffbau (ohne Boots- und Yachtbau)	69	1 070 693
30.12	Boots- und Yachtbau	78	182 710
30.2	Schienenfahrzeugbau	25	287 736	3	.	8	.	14	.
30.20.1	H.v.Lokomotiven und and. Schienenfahrzeugen	7	.	2	.	1	.	4	.
30.20.2	Herstellung von Eisenbahninfrastruktur	18	.	1	.	7	.	10	81 521
30.3	Luft- und Raumfahrzeugbau	36	435 728	8	115	7	.	16	26 800
30.9	Herstellung von Fahrzeugen a.n.g.	96	348 489	57	19 308	10	.	27	.
30.91	Herstellung von Krafträdern	22	12 046	13	2 790	1	.	7	.
30.92	Herstellung v.Fahrrädern sow.v.Behindertenfahrz.	47	322 909	29	8 984	6	.	12	.
30.99	Herstellung von sonstigen Fahrzeugen a.n.g.	27	13 534	15	7 534	3	.	8	4 119
31	Herstellung von Möbeln	1 335	1 861 474	890	257 036	173	.	269	.
31.01	Herstellung von Büro- und Ladenmöbeln	94	620 348	28	.	23	327 917	42	282 218
31.02	Herstellung von Küchenmöbeln	64	188 435	39	.	6	.	19	92 234
31.03	Herstellung von Matratzen	11	151 177	2	.	3	.	6	112 401
31.09	Herstellung von sonstigen Möbeln	1 166	901 514	821	234 532	141	436 375	202	.
31.09.1	Herstellung von Polstermöbeln	88	76 178	62	4 264	13	69 609	13	2 304
31.09.9	Herstellung von sonstigen Möbeln a.n.g.	1 078	825 336	759	230 267	128	366 766	189	.
32	Herstellung von sonstigen Waren	2 097	2 166 335	1 236	.	219	440 484	628	1 377 894
32.1	Herstellung von Münzen, Schmuck u.ä.hnl.Erzeugn.	347	50 560	312	32 386	14	.	19	5 525
32.12	H.v.Schmuck,Gold,Silberschmiedw.(oh.Fant.schm.)	288	44 459	259	26 527	10	.	17	.
32.13	Herstellung von Fantasieschmuck	59	6 101	53	5 859	4	.	2	.
32.2	Herstellung von Musikinstrumenten	106	32 745	96	.	3	.	7	19 642
32.3	Herstellung von Sportgeräten	66	64 001	37	2 267	9	15 063	20	46 671
32.4	Herstellung von Spielwaren	99	9 388	79	5 292	7	.	10	2 745
32.5	H.v.mediz. u.zahnmediz. Apparaten u.Materialien	1 222	1 931 844	545	.	160	391 062	510	1 256 781
32.50.1	H.v.mediz.techn.Apparat. und Materialien a.n.g.	204	833 797	73	.	26	199 287	100	496 809
32.50.2	Herstellung von orthopädischen Erzeugnissen	201	739 412	115	45 133	26	128 286	60	565 993
32.50.3	Zahntechnische Laboratorien	817	358 636	357	.	108	63 489	350	193 979
32.9	Herstellung von Erzeugnissen a.n.g.	257	77 797	167	.	26	20 334	62	46 529
32.91	Herstellung von Besen und Bürsten	16	17 919	7	.	3	.	6	4 084
32.99	Herstellung von sonstigen Erzeugnissen a.n.g.	241	59 878	160	7 291	23	.	56	42 446
33	Reparatur u.Installation v.Masch. u.Ausrüstungen	1 243	1 642 157	764	.	131	.	339	.
33.1	Rep. v.Metallerzeugn., Maschinen u.Ausrüstungen	838	1 013 043	565	186 888	86	.	179	.
33.11	Reparatur von Metallerzeugnissen	44	12 000	31	.	3	.	10	4 287
33.12	Reparatur von Maschinen	566	583 069	399	160 005	59	141 482	104	280 693
33.13	Reparatur von elektron. u. optischen Geräten	26	23 548	19	.	-	-	6	22 568
33.14	Reparatur von elektrisch. Ausrüstungen	31	.	9	1 028	6	3 842	16	.
33.15	Rep. u. Instandh. von Schiffen,Booten u.Yacht.	54	132 098	25	.	9	59 046	19	63 554
33.16	Rep. u. Instandh. von Luft- und Raumfahrzeugen	12	.	5	.	-	-	6	4 097
33.17	Rep. u. Instandh. von Fahrzeugen a.n.g.	70	39 290	52	.	7	.	11	20 745
33.19	Reparatur von sonstigen Ausrüstungen	35	6 874	25	.	2	.	7	4 396
33.2	Installation v.Maschinen u.Ausrüstungen a.n.g.	405	629 114	199	.	45	97 342	160	463 013
D	Energieversorgung	77 271	23 505 822	60 299	697 267	15 672	5 931 583	992	16 510 926
35	Energieversorgung	77 271	23 505 822	60 299	697 267	15 672	5 931 583	992	16 510 926
35.1	Elektrizitätsversorgung	76 376	22 303 555	59 978	.	15 241	5 476 489	867	15 895 648
35.11	Elektrizitätserzeugung	75 924	9 141 672
35.11.1	Elektrizitätserzeugung ohne Verteilung	4 190	126 844
35.11.2	Elektrizitätserz. mit Fremdbezug z.Verteilung	27 869	1 978 131

**Noch: 3. Umsatzsteuerpflichtige und deren Lieferungen und Leistungen Umsatzsteuerstatistik 2014
nach Rechtsformen und ausgewählten Wirtschaftsunterklassen**

Systematik-Nr.	Wirtschaftszweig	Steuerpflichtige	Lieferungen und Leistungen	Darunter Umsatzsteuerpflichtige und deren Umsatz mit der Rechtsform					
				Einzelunternehmen		Personengesellschaften		Kapitalgesellschaften	
		Anzahl	1 000 €	Anzahl	1 000 €	Anzahl	1 000 €	Anzahl	1 000 €
35.11.3	Elektrizitätserz. ohne Fremdbezug z.Verteilung	43 865	7 036 697
35.12	Elektrizitätsübertragung	40	28 686
35.13	Elektrizitätsverteilung	243	3 536 292
35.14	Elektrizitätshandel	169	9 596 905
35.2	Gasversorgung	349	1 090 772	28	2 099	242	.	73	548 597
35.21	Gaserzeugung	318	64 291	26	.	237	.	54	.
35.21.1	Gaserzeugung ohne Verteilung	1	.	-	-	-	-	1	.
35.21.2	Gaserzeugung mit Fremdbezug zur Verteilung	176	6 753	18	.	122	.	36	2 163
35.21.3	Gaserzeugung ohne Fremdbezug zur Verteilung	141	.	8	890	115	41 925	17	14 586
35.22	Gasverteilung durch Rohrleitungen	13	256 577	2	.	1	.	7	.
35.23	Gashandel durch Rohrleitungen	18	769 903	-	-	4	376 021	12	.
35.3	Wärme- und Kälteversorgung	546	111 495	293	.	189	.	52	66 681
E	Wasserversorgung; Abw., Abf. ents., Bes. v. Umweltv.	1 340	4 369 104	444	.	195	581 493	464	3 152 492
36	Wasserversorgung	241	580 232	11	.	8	.	35	168 760
36.00.1	Wassergewinnung mit Fremdbezug zur Verteilung	11	44 314	1	.	-	-	2	.
36.00.2	Wassergewinnung ohne Fremdbezug zur Verteilung	217	472 384	8	.	7	.	29	.
36.00.3	Wasserverteilung ohne Gewinnung	13	63 534	2	.	1	.	4	49 140
37	Abwasserentsorgung	177	194 870	76	.	35	67 670	51	105 183
37.00.1	Betrieb der Sammelkanalisation	96	85 076	53	.	16	29 895	22	42 087
37.00.2	Betrieb von Kläranlagen	81	109 794	23	.	19	37 776	29	63 096
38	Samml., Behandl. u. Beseitig. v. Abfällen; Rückgew.	860	3 533 703	335	109 288	142	496 357	350	2 834 639
38.1	Sammlung von Abfällen	189	542 750	55	.	39	136 075	77	347 014
38.11	Sammlung nicht gefährlicher Abfälle	187	.	54	24 524	39	136 075	76	.
38.12	Sammlung gefährlicher Abfälle	2	.	1	.	-	-	1	.
38.2	Abfallbehandlung und -beseitigung	343	757 769	186	27 578	42	95 136	106	576 802
38.21	Behandlung u. Beseitig. nicht gefährl. Abfälle	322	342 622	183	.	38	.	93	208 372
38.22	Behandlung und Beseitigung gefährlicher Abfälle	21	415 146	3	.	4	.	13	368 430
38.3	Rückgewinnung	328	2 233 185	94	.	61	265 146	167	1 910 823
38.31	Zerleg. v. Schiffs- u. Fahrzeugwracks u. a. Altwaren	66	456 149	35	.	10	42 745	20	404 900
38.32	Rückgewinnung sortierter Werkstoffe	262	1 777 036	59	.	51	222 401	147	1 505 923
39	Beseitig. v. Umweltverschmutz. u. sonst. Entsorg.	62	60 299	22	13 257	10	.	28	43 910
F	Baugewerbe	41 286	26 735 128	27 026	6 525 221	4 810	8 071 651	8 773	11 997 764
41	Hochbau	5 318	7 746 369	1 727	832 419	1 223	2 617 667	2 284	4 279 928
41.1	Erschließung von Grundstücken; Bauträger	814	1 348 907	73	.	255	356 208	472	934 208
41.10.1	Erschließung von unbebauten Grundstücken	112	48 597	5	101	50	34 071	47	14 424
41.10.2	Bauträger für Nichtwohngebäude	119	229 756	5	.	49	.	65	152 128
41.10.3	Bauträger für Wohngebäude	583	1 070 554	63	46 604	156	.	360	767 657
41.2	Bau von Gebäuden	4 504	6 397 461	1 654	.	968	2 261 459	1 812	3 345 720
41.20.1	Bau von Gebäuden (ohne Fertigteilbau)	4 359	6 295 397	1 573	765 626	944	2 202 888	1 774	3 314 895
41.20.2	Errichtung von Fertigteilbauten	145	102 064	81	.	24	58 571	38	30 825
42	Tiefbau	1 688	4 845 174	345	228 091	911	2 650 091	418	1 962 478
42.1	Bau von Straßen und Bahnverkehrsstrecken	1 112	3 345 260	212	.	659	1 954 743	233	1 237 385
42.11	Bau von Straßen	979	2 733 802	198	.	565	1 429 999	208	1 169 050
42.12	Bau von Bahnverkehrsstrecken	99	457 550	3	709	76	404 893	20	51 948
42.13	Brücken- und Tunnelbau	34	153 907	11	17 669	18	119 851	5	16 387
42.2	Leitungstiefbau und Kläranlagenbau	308	940 658	74	.	110	349 836	122	548 397
42.21	Rohrleitungstiefbau, Brunnen- u. Kläranlagenbau	275	886 601	67	.	97	341 418	110	512 796
42.22	Kabelnetzleitungstiefbau	33	54 057	7	.	13	8 418	12	35 601
42.9	Sonstiger Tiefbau	268	559 257	59	.	142	345 512	63	176 696
42.91	Wasserbau	126	284 099	10	.	86	155 683	26	123 944
42.99	Sonstiger Tiefbau a.n.g.	142	275 157	49	32 578	56	189 829	37	52 751
43	Vorber. Baustellenarb., Bauinst. u. so. Ausb. gew.	34 280	14 143 585	24 954	5 464 711	2 676	2 803 893	6 071	5 755 358
43.1	Abbrucharbeiten und vorber. Baustellenarb.	974	579 757	614	179 267	122	157 208	202	238 581
43.11	Abbrucharbeiten	433	275 070	244	53 864	37	75 497	118	.
43.12	Vorbereitende Baustellenarbeiten	506	289 510	350	123 303	79	76 182	75	.
43.13	Test- und Suchbohrung	35	15 177	20	2 100	6	5 528	9	7 549
43.2	Bauinstallation	12 435	6 687 924	8 511	2 069 274	1 032	1 399 515	2 680	3 161 422
43.21	Elektroinstallation	3 403	2 369 403	2 227	706 688	297	581 377	844	1 072 685
43.22	Gas-, Wasser-, Heiz-, sow. Lüftungs- u. Klimainstal.	4 571	3 423 642	2 754	1 018 899	459	684 327	1 321	1 699 495
43.29	Sonstige Bauinstallation	4 461	894 880	3 530	343 687	276	133 811	515	389 242
43.29.1	Dämmung geg. Kälte, Wärme, Schall u. Erschütterung	3 208	563 442	2 617	222 677	202	61 435	289	256 830
43.29.9	Sonstige Bauinstallation a.n.g.	1 253	331 438	913	121 010	74	72 376	226	132 412
43.3	Sonstiger Ausbau	13 752	3 634 221	11 185	1 892 122	800	595 177	1 587	1 110 382
43.31	Anbringen v. Stuckaturen, Gipserei u. Verputzerei	1 153	193 269	952	105 160	59	32 022	127	54 989
43.32	Bautischlerei und -schlosserei	3 532	1 137 764	2 837	581 809	247	222 379	387	317 244

**Noch: 3. Umsatzsteuerpflichtige und deren Lieferungen und Leistungen Umsatzsteuerstatistik 2014
nach Rechtsformen und ausgewählten Wirtschaftsunterklassen**

Systematik-Nr.	Wirtschaftszweig	Steuerpflichtige	Lieferungen und Leistungen	Darunter Umsatzsteuerpflichtige und deren Umsatz mit der Rechtsform					
				Einzelunternehmen		Personengesellschaften		Kapitalgesellschaften	
		Anzahl	1 000 €	Anzahl	1 000 €	Anzahl	1 000 €	Anzahl	1 000 €
43.33	Fußboden-, Fliesen- u. Plattenleg., Tapeziererei	4 604	859 067	3 903	484 587	208	78 001	438	289 018
43.34	Malerei und Glaserei	3 612	1 279 252	2 829	627 836	246	242 276	510	401 693
43.34.1	Maler- und Lackierergewerbe	3 393	1 209 961	2 690	590 164	229	237 372	447	374 978
43.34.2	Glasergewerbe	219	69 291	139	37 672	17	4 904	63	26 715
43.39	Sonstiger Ausbau a.n.g.	851	164 869	664	92 731	40	20 499	125	47 438
43.9	Sonstige spezialisierte Bautätigkeiten	7 119	3 241 683	4 644	1 324 049	722	651 994	1 602	1 244 973
43.91	Dachdeckerei und Zimmerei	3 620	1 914 594	2 402	909 925	356	366 556	814	627 539
43.91.1	Dachdeckerei und Bauspengerei	1 801	1 033 064	1 114	462 618	175	179 752	482	384 313
43.91.2	Zimmerei und Ingenieurholzbau	1 819	881 530	1 288	447 307	181	186 804	332	243 226
43.99	Sonstige spezialisierte Bautätigkeiten a.n.g.	3 499	1 327 089	2 242	414 124	366	285 438	788	617 434
43.99.1	Gerüstbau	216	129 560	124	61 850	23	18 119	64	49 121
43.99.2	Schornstein-, Feuerungs- und Industrieofenbau	232	52 994	151	20 154	11	4 572	44	25 404
43.99.9	Baugewerbe a.n.g.	3 051	1 144 535	1 967	332 120	332	262 746	680	542 909
G	Handel; Instandhaltung und Reparatur von Kfz.	89 280	141 408 140	62 399	22 929 109	8 775	48 498 519	15 663	54 242 257
45	Handel m. Kraftfahrz.; Instandh. u. Rep. v. Kfz	13 199	16 704 879	9 387	3 672 129	1 311	5 277 179	2 415	7 435 746
45.1	Handel mit Kraftwagen	6 592	11 545 412	4 580	2 434 548	694	4 233 789	1 291	4 692 974
45.11	Handel m. Kfz m.e. Gesamtgew. von 3,5 t od. weniger	6 373	11 122 655	4 460	2 387 171	674	4 128 390	1 217	4 429 270
45.19	Handel m. Kraftwagen m.e. Ges. gew. v. mehr als 3,5 t	219	422 757	120	47 377	20	105 399	74	263 703
45.2	Instandhaltung und Reparatur von Kraftwagen	3 837	1 489 108	2 818	736 638	385	248 650	622	495 166
45.20.1	Lackieren von Kraftwagen	449	192 856	306	90 675	47	.	95	80 079
45.20.2	Autowaschanlagen	376	78 095	275	39 424	35	12 544	66	26 127
45.20.3	Inst. u. Rep. v. Kfz b. 3,5 t Gesgew. (oh. Lack., Autow.)	2 923	1 097 695	2 185	569 114	291	.	437	322 222
45.20.4	Inst. u. Rep. v. Kfz m.e. Ges. gew. v. mehr als 3,5 t	89	120 462	52	37 425	12	.	24	66 739
45.3	Handel mit Kraftwagenteilen und -zubehör	2 076	3 430 544	1 456	380 223	180	769 482	404	2 157 881
45.31	Großhandel m. Kraftwagenteilen und -zubehör	592	2 791 549	337	158 664	58	632 721	169	1 879 110
45.32	Einzelh. m. Kraftwagenteilen und -zubehör	1 484	638 994	1 119	221 559	122	136 762	235	278 771
45.4	Handel m. Kraftfz., Teilen, Zubeh.; Inst. u. Rep. v. Kr.	694	239 816	533	120 720	52	25 258	98	89 725
46	Großhandel (ohne Handel mit Kraftfahrzeugen)	27 321	81 782 628	15 509	5 799 722	3 037	28 073 552	7 302	33 684 511
46.1	Handelsvermittlung	13 255	2 216 824	10 238	1 070 979	803	219 696	1 875	641 342
46.11	HV. v. landw. Grundst., leb. Tier., text. Rohst., Halbw.	467	308 607	321	51 815	45	.	75	33 704
46.12	HV. v. Brennst., Erzen, Metallen u. techn. Chemik.	232	44 167	152	14 623	17	6 398	49	17 579
46.13	HV. von Holz, Baustoffen und Anstrichmitteln	1 102	179 268	876	105 604	63	14 440	146	52 409
46.13.1	HV. v. Rohholz, Holzhalb. u. Bauelementen aus Holz	115	13 892	75	5 645	17	.	22	5 027
46.13.2	HV. von Baustoffen und Anstrichmitteln	987	165 376	801	99 960	46	.	124	47 382
46.14	HV. von Maschinen, techn. Bedarf, Wasser- u. Luftfz.	2 664	527 217	1 838	216 840	233	.	532	218 357
46.15	HV. v. Möb., Einr., Haush.-gegenst., Eisen-, Met.w.	1 407	208 453	1 146	109 995	65	22 586	174	73 973
46.16	HV. v. Textilien, Bekleid., Schuhen und Lederwaren	797	93 414	647	62 913	42	5 644	99	21 902
46.17	HV. v. Nahrungsmitteln, Getränken und Tabakwaren	750	107 489	569	67 386	63	18 118	98	20 199
46.18	HV. von sonstigen Waren	3 452	412 219	2 810	236 756	178	38 114	387	121 978
46.18.1	HV. v. feinmechanischen, Foto- u. opt. Erzeugn.	23	4 182	12	2 278	3	725	8	1 179
46.18.2	HV. von Uhren, Edelmetallwaren und Schmuck	94	8 978	76	6 053	4	.	12	2 512
46.18.3	HV. von Spielwaren und Musikinstrumenten	45	3 212	36	.	1	.	8	1 442
46.18.4	HV. pharm. Erz., Labor-, Ärzte-, Krankenhausbedarf	183	28 026	103	.	19	.	59	14 877
46.18.5	HV. v. kosmet. Erzeugnissen und Körperpflegemitteln	114	7 079	89	3 583	8	.	15	1 548
46.18.6	HV. v. Papier-, Schreibw., Büro-, Werbeart., Tapeten	114	8 786	83	6 056	9	.	20	1 144
46.18.7	HV. v. Büchern, Zeitschr., Zeitungen, Musikal. u. Ä.	59	9 969	33	.	5	.	18	7 399
46.18.9	Handelsvermittlung von sonstigen Waren a.n.g.	2 820	341 987	2 378	207 797	129	30 033	247	91 877
46.19	HV. v. Waren ohne ausgeprägten Schwerpunkt	2 384	335 991	1 879	205 047	97	24 029	315	81 241
46.2	Großh. m. landw. Grundstoffen u. lebend. Tieren	1 536	12 847 941	754	1 297 369	270	2 113 509	366	3 636 721
46.21	Gh. m. Getreide, Rohab., Saatgut, Futtermitteln	574	7 030 443	221	.	122	1 038 425	147	1 937 965
46.22	Großhandel mit Blumen und Pflanzen	286	605 830	139	.	54	.	87	.
46.23	Großhandel mit lebenden Tieren	665	5 195 645	389	1 014 500	93	955 534	127	1 379 631
46.24	Großhandel mit Häuten, Fellen und Leder	11	16 023	5	.	1	.	5	.
46.3	Gh. m. Nahrungs-, Genussm., Getränken u. Tabakw.	2 117	15 711 900	747	889 619	370	6 283 781	731	7 048 328
46.31	Großhandel mit Obst, Gemüse und Kartoffeln	320	1 908 017	103	115 401	79	584 114	120	933 068
46.32	Großhandel mit Fleisch und Fleischwaren	428	3 984 326	87	189 033	62	1 372 990	138	2 322 503
46.33	Gh. m. Milch, Milchergzn., Eiern, Speiseölen, -fetten	123	1 082 215	44	134 070	23	.	48	313 584
46.34	Großhandel mit Getränken	467	2 524 166	268	172 586	80	502 430	107	1 788 597
46.35	Großhandel m. Tabakwaren	50	1 039 830	21	39 903	7	.	18	215 386
46.36	Großhandel mit Zucker, Süßwaren und Backwaren	69	164 284	25	10 421	12	121 318	23	20 403
46.37	Großhandel m. Kaffee, Tee, Kakao und Gewürzen	81	697 944	28	9 226	8	.	40	401 331
46.38	Großhandel m. sonst. Nahrungs- u. Genussmitteln	410	1 682 402	114	196 173	68	538 752	168	624 533
46.38.1	Großhandel mit Fisch und Fischerzeugnissen	89	270 780	24	.	17	.	36	.
46.38.2	Großhandel mit Mehl und Getreideprodukten	10	48 833	3	.	1	.	3	.
46.38.9	Großhandel m. Nahrungs- u. Genussmitteln a.n.g.	311	1 362 789	87	184 365	50	485 627	129	438 577

**Noch: 3. Umsatzsteuerpflichtige und deren Lieferungen und Leistungen Umsatzsteuerstatistik 2014
nach Rechtsformen und ausgewählten Wirtschaftsunterklassen**

Systematik-Nr.	Wirtschaftszweig	Steuerpflichtige	Lieferungen und Leistungen	Darunter Umsatzsteuerpflichtige und deren Umsatz mit der Rechtsform					
				Einzelunternehmen		Personengesellschaften		Kapitalgesellschaften	
		Anzahl	1 000 €	Anzahl	1 000 €	Anzahl	1 000 €	Anzahl	1 000 €
46.39	Gh.m.Nahrungs-,Genussm.,Getränken,Tabakw.,o.a.S.	169	2 628 716	57	22 806	31	2 135 723	69	428 923
46.39.1	Großh. m. tiefgefrorenen Nahrungsmitteln, o.a.S.	36	226 651	6	.	10	120 485	19	102 701
46.39.9	Gh.m.so.Nahrungs-,Gen.mitt,Getr.,Tabak.,o.a.S.	133	2 402 065	51	.	21	2 015 238	50	326 222
46.4	Großhandel m.Gebrauchs- und Verbrauchsgütern	3 101	14 750 072	1 129	583 134	417	4 027 422	1 241	7 952 299
46.41	Großhandel mit Textilien	262	282 889	114	57 179	34	42 754	105	177 621
46.42	Großhandel m. Bekleidung und Schuhen	338	2 026 818	104	29 149	47	773 904	121	993 196
46.42.1	Großh. mit Bekleidung	316	1 839 358
46.42.2	Großh. mit Schuhen	22	187 460
46.43	Gh.m.Foto-,Optik, elektr.Hh.ger.,Unterh.elekt.	488	5 037 573	171	103 898	55	468 489	229	3 851 373
46.43.1	Großhandel m. Foto- und optischen Erzeugnissen	56	.	19	6 030	2	.	30	.
46.43.2	Großhandel m. elektr. Haushaltsgeräten	78	.	16	36 920	15	283 092	36	.
46.43.3	Großhandel m.Geräten der Unterhaltungselektronik	354	2 729 690	136	60 948	38	.	163	2 192 043
46.44	Gh.m.keram.Erzeugn.,Glaswaren u.Reinig.mitt.	161	184 295	76	.	18	63 489	63	58 372
46.44.1	Großh. mit keramischen Erzeugn. und Glaswaren	59	85 388	24	.	7	33 480	26	35 543
46.44.2	Großh. m. Wasch-, Putz- und Reinigungsmitteln	102	98 907	52	.	11	30 010	37	22 829
46.45	Großh.m.kosmet. Erzeugn. und Körperpflegemitteln	111	268 298	43	26 943	8	81 174	34	114 235
46.46	Großh.m.pharmazeut.,mediz.u.orthop.Erzeugn.	517	2 861 208	126	97 661	73	518 775	254	1 405 938
46.46.1	Großh.m.pharmazeutischen Erzeugnissen	199	1 865 228	38	58 769	22	401 509	101	743 103
46.46.2	Gh.m.med.,orth.Artikeln, Dental-u.Laborbedarf	318	995 979	88	38 892	51	117 266	153	662 835
46.47	Gh.m.Möbeln, Teppichen, Lampen und Leuchten	294	963 340	101	.	48	556 287	130	309 293
46.48	Großhandel mit Uhren und Schmuck	116	63 851	56	20 028	14	4 477	31	34 819
46.49	Großh.m.sonst.Gebrauchs- und Verbrauchsgütern	814	3 061 801	338	160 403	120	1 518 071	274	1 007 452
46.49.1	Großh. mit Spielwaren und Musikinstrumenten	103	113 325	51	10 369	14	71 338	23	22 736
46.49.2	Gh.m.Fahrr.,Zub.,Sport-,Camp.art.(oh.Camp.möbel)	178	460 940	61	.	27	312 273	75	122 717
46.49.3	Gh.m.Lederw.,Reisegep.,Geschenk-u.Werbeartikeln	149	99 875	81	29 036	10	5 814	47	55 464
46.49.4	Gh.m.Papier,Schreibw.,Bürob.,Büchern,Zeitschr.	268	2 194 764	91	80 805	53	1 062 812	88	711 789
46.49.5	Gh.m.ni.elekt.Hh.gegst.a.Met.,so.Geb.güt.a.n.g.	116	192 898	54	.	16	65 833	41	94 747
46.5	Gh.m.Geräten d.Informations-u.Kommunik.technik	513	3 584 673	137	89 971	50	268 600	248	1 770 624
46.51	Gh.m.DV-geräten, peripheren Gerät.u.Software	356	2 162 190	102	79 183	33	161 926	174	1 454 114
46.52	Gh.m.elektron. Bauteilen u. Telekommunik.geräten	157	1 422 483	35	10 788	17	106 674	74	316 510
46.6	Gh.m.sonst. Maschinen, Ausrüstungen und Zubehör	2 448	7 644 887	867	629 399	369	1 859 294	1 084	4 419 965
46.61	Gh.m. landwirtschaftl. Maschinen und Geräten	538	2 963 809	282	.	84	805 001	168	1 701 989
46.62	Großhandel mit Werkzeugmaschinen	131	339 947	45	.	20	.	61	172 986
46.63	Gh.m.Bergwerks-, Bau- und Baustoffmaschinen	156	494 550	48	.	27	175 300	76	271 981
46.64	Großhandel mit Textil-, Näh- und Strickmaschinen	12	1 476	7	.	1	.	4	329
46.65	Großhandel m. Büromöbeln	52	136 722	14	6 512	11	68 141	27	62 068
46.66	Gh.m.sonst.Büromaschinen und -einrichtungen	86	337 865	27	4 647	12	81 458	39	69 062
46.69	Gh. m. sonst. Maschinen und Ausrüstungen	1 473	3 370 518	444	235 536	214	663 117	709	2 141 550
46.7	Sonstiger Großhandel	3 464	23 461 751	1 353	1 167 285	669	12 964 224	1 314	7 532 201
46.71	Gh.m.festen Brennstoffen u.Mineralölerzeugnissen	259	4 333 582	62	503 559	67	1 964 334	112	1 358 506
46.71.1	Großhandel mit festen Brennstoffen	24	19 178	12	.	6	.	6	7 997
46.71.2	Großhandel mit Mineralölerzeugnissen	235	4 314 404	50	.	61	.	106	1 350 509
46.72	Großh.m.Erzen, Metallen und Metallhalbzeug	219	1 932 713	63	36 145	41	752 621	98	740 022
46.73	Gh.m.Holz,Baustoffen,Anstrichm.u.Sanit.keram.	1 487	11 347 874	491	346 990	378	8 599 831	596	2 109 243
46.73.1	Gh.m.Holz,Baust.,Sanit.keram.,Anstrichm.,o.a.S.	156	5 974 094	41	29 766	50	5 452 012	65	492 316
46.73.2	Großhandel mit Roh- und Schnittholz	176	684 891	64	69 673	46	305 639	63	308 786
46.73.3	Gh.m.sonst.Holzhalbwaren sow.Bauelementen a.Holz	250	456 805	113	.	39	207 350	97	196 692
46.73.4	Gh.m.Baustoffen u.Bauelementen a.min.Stoffen	775	3 892 437	233	171 799	206	2 457 836	324	977 857
46.73.5	Großhandel mit Flachglas	23	81 412	7	5 854	9	48 451	7	27 107
46.73.6	Großhandel mit Anstrichmitteln	38	125 870	14	11 089	11	.	10	14 384
46.73.7	Großhandel mit Sanitärkeramik	44	45 104	11	.	9	.	23	27 232
46.73.8	Gh.m. Tapeten u. Bodenbelägen (ohne Teppiche)	25	87 260	8	.	8	19 675	7	64 869
46.74	Gh.m.Met,Kunstst.f.Bau,Inst.b.f.Gas,Was.,Heiz.	590	2 276 785	194	110 580	105	877 046	272	1 254 922
46.74.1	Großh. mit Werkzeugen und Kleisenwaren	400	1 149 195	157	89 550	67	396 486	164	660 215
46.74.2	Großh.m. Install.bedarf für Gas,Wasser u.Heizung	107	781 737	19	.	26	355 849	60	396 602
46.74.3	Großh.m.Metall- u.Kunststoffwaren f.Bauzwecke	83	345 853	18	.	12	124 712	48	198 105
46.75	Großhandel mit chemischen Erzeugnissen	270	2 906 825	61	29 424	34	612 582	143	1 833 935
46.76	Großhandel mit sonstigen Halbwaren	48	217 348	15	4 010	7	.	19	79 725
46.77	Großh.m.Altmaterialien und Reststoffen	591	446 625	467	136 578	37	.	74	155 847
46.9	Großhandel ohne ausgeprägten Schwerpunkt	887	1 564 580	284	71 965	89	337 026	443	683 031
47	Einzelhandel (oh.Handel mit Kraftfahrzeugen)	48 760	42 920 633	37 503	13 457 258	4 427	15 147 787	5 946	13 122 000
47.1	Einzelh.m.Waren versch. Art (i.Verkaufsräumen)	6 045	8 310 586	4 461	2 590 657	798	4 296 667	687	1 392 013
47.11	Eh.m.Waren versch.Art,Hauptn.Nahr.,Getr.,Tabak	3 346	6 191 659	2 545	2 327 238	468	3 084 256	283	765 435
47.19	Sonstiger Einzelhandel mit Waren versch. Art	2 699	2 118 928	1 916	263 419	330	1 212 412	404	626 578
47.2	Eh.m.Nahr.-u.Genussm.,Getr.,Tabakw.(i.Verk.r.)	4 463	1 629 679	3 558	889 089	431	269 127	413	446 019

**Noch: 3. Umsatzsteuerpflichtige und deren Lieferungen und Leistungen Umsatzsteuerstatistik 2014
nach Rechtsformen und ausgewählten Wirtschaftsunterklassen**

Systematik-Nr.	Wirtschaftszweig	Steuerpflichtige	Lieferungen und Leistungen	Darunter Umsatzsteuerpflichtige und deren Umsatz mit der Rechtsform					
				Einzelunternehmen		Personengesellschaften		Kapitalgesellschaften	
		Anzahl	1 000 €	Anzahl	1 000 €	Anzahl	1 000 €	Anzahl	1 000 €
47.21	Einzelhandel mit Obst, Gemüse und Kartoffeln	789	249 729	608	127 794	130	64 320	41	45 349
47.22	Einzelhandel mit Fleisch und Fleischwaren	554	233 796	435	149 971	46	29 255	73	54 570
47.23	Einzelh.m.Fisch, Meeresfrüchten u.Fischerzeugn.	355	98 676	303	63 780	20	.	31	26 403
47.24	Einzelhandel mit Back- und Süßwaren	566	227 287	470	139 158	48	.	42	37 092
47.25	Einzelh. mit Getränken	769	389 125	621	131 520	67	49 069	63	206 805
47.26	Einzelh. mit Tabakwaren	179	69 338	146	47 951	9	.	23	12 063
47.29	Sonstiger Einzelhandel mit Nahrungs- u.Genussm.	1 251	361 729	975	228 914	111	60 621	140	63 737
47.3	Einzelh.m.Motorenkraftstoffen (Tankstellen)	1 262	6 338 708	1 007	1 002 712	93	4 674 379	160	.
47.30.1	Eh.in fremd.Nam.m.Motorkraftst.(Agenturtankst.)	1 129	1 474 237	925	924 320	73	279 039	130	.
47.30.2	Eh.in eig.Nam.m.Motorkraftst.(Freie Tankst.)	133	4 864 471	82	78 392	20	4 395 340	30	.
47.4	Eh.m.Ger.d.Informations-u.Komm.techn.(i.Ver.k.r.)	3 200	1 296 604	2 357	289 111	214	438 365	598	561 360
47.41	Einzelh.m.DV-geräten,peripheren Ger.u.Softw.	1 764	451 435	1 310	122 182	107	51 417	326	275 370
47.42	Einzelhandel mit Telekommunikationsger.	373	101 362	238	30 376	34	20 576	96	46 050
47.43	Einzelh. m. Geräten der Unterhaltungselektronik	1 063	743 807	809	136 553	73	366 372	176	239 941
47.5	Eh.m.so.HH.ger.,Textil.,Heim-,Einr.bed.(i.Ver.k.)	7 379	4 893 329	5 148	1 081 859	799	1 984 549	1 380	1 800 516
47.51	Einzelhandel mit Textilien	1 108	248 170	855	103 020	115	62 157	130	78 257
47.52	Eh.m.Metallw.,Anstr.m., Bau-u. Heimwerkerbedarf	2 104	1 578 159	1 382	361 577	233	608 911	471	594 699
47.52.1	Einzelh.m.Metall- und Kunststoffwaren a.n.g.	985	511 773	695	180 457	75	139 714	202	181 738
47.52.3	Eh.m.Anstrichmitteln, Bau- u.Heimwerkerbedarf	1 119	1 066 385	687	181 120	158	469 197	269	412 962
47.53	Eh.m.Vorhängen,Teppich-,Fußbodenbel.u.Tapeten	573	642 764	414	.	57	433 250	97	115 041
47.54	Eh mit elektrischen Haushaltsgeräten	1 458	572 901	1 146	.	99	170 757	210	177 556
47.59	Eh.m.Möbeln, Einricht.gegenst.u.sonst.Hausrat	2 136	1 851 337	1 351	304 556	295	709 474	472	834 962
47.59.1	Einzelhandel mit Wohnmöbeln	1 105	1 578 099	586	190 723	186	637 338	324	748 300
47.59.2	Einzelh.m.keramischen Erzeugnissen u.Glaswaren	217	67 555	163	29 965	25	.	28	14 407
47.59.3	Eh.m.Musikinstrumenten und Musikalien	242	50 276	186	23 336	27	.	27	17 800
47.59.9	Einzelh. mit Haushaltsgegenständen a.n.g.	572	155 407	416	60 532	57	39 915	93	54 454
47.6	Eh.m.Verlagsprod.,Sportausr.,Spielw.(i.Ver.k.r.)	3 544	1 098 080	2 767	578 008	298	174 606	391	314 657
47.61	Einzelhandel m. Büchern	620	278 272	446	114 606	60	29 211	71	115 921
47.62	Eh.m.Zeitsch., Zeitung-,Schreibw.u.Bürobedarf	955	237 775	783	167 881	69	32 276	79	32 590
47.62.1	Einzelhandel mit Zeitschrift. u.Zeitungen	250	57 748	207	41 964	15	5 107	14	6 060
47.62.2	Eh.m.Schreib-u.Papierw., Schul- und Büroartikeln	705	180 027	576	125 917	54	27 169	65	26 530
47.63	Eh.mit bespielten Ton- und Bildträgern	49	2 915	27	795	8	1 094	6	.
47.64	Einzelh. m. Fahrrädern, Sport- u.Campingartikeln	1 396	452 120	1 079	232 684	119	80 182	188	135 119
47.64.1	Einzelh. m. Fahrrädern, Fahrradteilen u.-zubehör	660	219 537	531	133 288	56	.	72	48 484
47.64.2	Eh.m.Sport-u.Campingartikel(oh.Campingmöb.)	736	232 582	548	99 396	63	.	116	86 634
47.65	Einzelhandel mit Spielwaren	524	126 999	432	62 042	42	31 843	47	.
47.7	Einzelhandel m.sonstigen Gütern (in Verkaufsr.)	15 347	14 741 260	12 250	5 956 216	1 287	2 310 854	1 663	5 908 939
47.71	Einzelhandel mit Bekleidung	2 308	2 084 996
47.72	Einzelhandel mit Schuhen und Lederwaren	670	497 893
47.72.1	Einzelhandel mit Schuhen	528	417 111
47.72.2	Einzelhandel mit Lederwaren u.Reisgepäck	142	80 783
47.73	Apotheken	1 756	4 333 104
47.74	Eh.m.medizinischen und orthopädischen Artikeln	707	632 246
47.75	Eh.m.kosmet. Erzeugn. u. Körperpflegemitteln	1 043
47.76	Eh.m.Blumen,Düngemitt.,zoolog.Bed.u.leb.Tieren	2 714	745 431
47.76.1	Eh.m.Blumen,Pflanzen,Sämereien u.Düngemitteln	2 177	580 717
47.76.2	Eh.m.zoologischem Bedarf und lebenden Tieren	537	164 714
47.77	Einzelhandel mit Uhren und Schmuck	996	279 122
47.78	Sonst.Eh.i.Verkaufsr. (oh.Antiq.u.Gebr.waren)	3 946
47.78.1	Augenoptiker	724	267 762
47.78.2	Eh.m.Foto- u.optischen Erzeugn. (oh.Augenopt.)	199
47.78.3	Eh.m.Kunstgeg.,Bildern,Briefm.,Münz.u.Geschenk.	1 377	512 851
47.78.9	Sonst. Einzelh. a.n.g. (in Verkaufsräumen)	1 646	315 246
47.79	Einzelh. m. Antiquitäten und Gebrauchsgüter	1 207	131 368
47.79.1	Einzelh. m. Antiquitäten und antiken Teppichen	247	27 301
47.79.2	Antiquariate	63	3 065
47.79.9	Einzelhandel mit sonstigen Gebrauchsgüter	897	101 001
47.8	Einzelh. an Verkaufsständen und auf Märkten	877	125 822	787	102 056	50	13 334	24	.
47.81	Eh.m.Nahr.-,Genm.,Getr.,Tab.a.Ver.k.st.u.a.Märkt.	529	94 986	471	78 133	35	9 465	15	7 204
47.82	Eh.m.Text.,Bekl.,Schuhen a.Verkaufsst.u.a.Märkt.	301	28 174	278	22 126	9	3 011	8	2 113
47.89	Eh.m.sonst.Gütern an Verkaufsst. u.a. Märkten	47	2 663	38	1 796	6	858	1	.
47.9	Eh.,nicht i.Verkaufsr.,a.Verkaufsst.od.a.Märkt.	6 643	4 486 564	5 168	967 550	457	985 905	630	2 027 753
47.91	Versand- und Internet-Einzelhandel	4 143	3 478 001
47.99	Sonst.Eh.,nicht i.Ver.k.r.,a.Ständ.od.a.Märkt.	2 500	1 008 563
47.99.1	Einzelhandel vom Lager mit Brennstoffen	257	566 056

**Noch: 3. Umsatzsteuerpflichtige und deren Lieferungen und Leistungen Umsatzsteuerstatistik 2014
nach Rechtsformen und ausgewählten Wirtschaftsunterklassen**

Systematik-Nr.	Wirtschaftszweig	Steuerpflichtige	Lieferungen und Leistungen	Darunter Umsatzsteuerpflichtige und deren Umsatz mit der Rechtsform					
				Einzelunternehmen		Personengesellschaften		Kapitalgesellschaften	
		Anzahl	1 000 €	Anzahl	1 000 €	Anzahl	1 000 €	Anzahl	1 000 €
47.99.9	Sonst. Einzelh. a.n.g. (nicht i.Verkaufsräumen)	2 243	442 507
H	Verkehr und Lagerei	14 297	20 031 696	7 570	2 421 452	3 214	11 029 656	2 792	6 244 783
49	Landverkehr u.Transport in Rohrfernleitungen	6 997	4 769 685	4 739	1 608 080	601	1 373 319	1 122	1 742 549
49.1	Personenbeförderung im Eisenbahnfernverkehr	21	.	1	.	2	.	9	.
49.2	Güterbeförderung im Eisenbahnverkehr	12	.	3	.	-	-	9	.
49.3	Sonst.Personenbeförd. im Landverkehr	3 009	.	1 878	481 130	242	.	381	.
49.31	Personenbeförderung im Nahverk.z.Lande(oh.Taxi)	294	504 314	114	51 273	32	.	75	.
49.32	Betrieb von Taxis	1 920	448 434	1 555	305 310	138	46 717	217	93 346
49.39	Sonst.Personenbeförd. im Landverkehr a.n.g.	795	.	209	124 547	72	150 996	89	.
49.39.1	Personenbeförderung im Omnibus-Linienfernverk.	184	174 156	50	32 004	30	71 953	39	69 285
49.39.2	Personenbeförderung im Omnibus-Gelegenh.verk.	574	215 055	135	90 623	35	75 706	48	42 443
49.39.9	Personenbeförderung im Landverkehr a.n.g.	37	.	24	1 920	7	3 337	2	.
49.4	Güterbeförd. i.Straßenverkehr,Umzugstransporte	3 941	2 793 423	2 855	1 126 224	353	671 952	715	970 680
49.41	Güterbeförderung im Straßenverkehr	3 763	2 750 133	2 711	1 104 830	345	661 537	689	959 198
49.42	Umzugstransporte	178	43 290	144	21 393	8	10 414	26	11 482
49.5	Transport in Rohrfernleitungen	14	.	2	.	4	.	8	46 253
50	Schifffahrt	2 400	3 930 394	200	55 948	1 958	3 531 621	231	340 599
50.1	Personenbeförderung i.d.See-u.Küstenschifffahrt	11	.	5	324	2	.	4	.
50.2	Güterbeförderung i.d.See-u.Küstenschifffahrt	2 131	.	38	.	1 888	3 497 741	199	269 696
50.3	Personenbeförderung i.d.Binnenschifffahrt	69	18 328	40	.	16	5 522	10	.
50.4	Güterbeförderung i.d.Binnenschifffahrt	189	98 324	117	40 741	52	.	18	29 200
51	Luftfahrt	131	88 631	66	2 851	10	6 238	36	38 565
51.1	Personenbeförderung i.d.Luftfahrt	129	.	65	.	10	6 238	35	.
51.2	Güterbeförderung i.d.Luftfahrt u.Raumtransp.	2	.	1	.	-	-	1	.
51.21	Güterbeförderung i.d.Luftfahrt	2	.	1	.	-	-	1	.
52	Lagerei, Erbr.v.sonst.Dienstleist.f.d.Verkehr	3 277	10 612 056	1 290	574 780	585	5 946 965	1 260	3 845 023
52.1	Lagerei	199	925 697	33	3 869	45	559 830	69	257 634
52.2	Erbringung v.sonstigen Dienstleist. f.d.Verkehr	3 078	9 686 359	1 257	570 912	540	5 387 135	1 191	3 587 389
52.21	Erbring.v.sonst.Dienstl. für den Landverkehr	141	82 397	57	.	42	12 318	37	57 297
52.21.1	Betrieb von Parkhäusern und Parkplätzen	47	58 141	12	1 875	11	3 379	21	50 129
52.21.2	Betrieb v.Verkehrswegen für Straßenfahrzeuge	27	4 655	7	999	19	.	1	.
52.21.4	Betr.v.Bahnhöfen f.Pers.verk.einschl.Omnibusb.	9	37	4	.	3	.	1	.
52.21.9	Erbring.v.sonst.Dienstl.f.d.Landverkehr a.n.g.	58	19 564	34	7 103	9	.	14	.
52.22	Erbring.v.sonst.Dienstl. für die Schifffahrt	411	333 787	321	.	37	153 118	42	47 777
52.22.2	Betrieb von Häfen	33	109 051
52.22.3	Lotsinnen und Lotsen in der Schifffahrt	292	41 980
52.22.9	Erbring.v.sonst.Dienstl.f.d.Schifffahrt a.n.g.	86	182 756
52.23	Erbring.v.sonst.Dienstl.für die Luftfahrt	55	161 009	10	.	5	1 772	31	155 609
52.23.1	Betrieb v.Flughäfen u.Landepl.f. Luftfahrzeuge	36	160 042	2	.	4	.	24	155 580
52.23.9	Erbring.v.sonst.Dienstl.für die Luftfahrt a.n.g.	19	967	8	.	1	.	7	29
52.24	Frachturnschlag	45	238 130	14	2 880	13	165 040	18	70 210
52.29	Erbring.v.sonst.Dienstl. für den Verkehr a.n.g.	2 426	8 871 037	855	514 519	443	5 054 887	1 063	3 256 495
52.29.1	Spedition	1 912	8 705 947	624	486 701	376	5 017 367	889	3 176 677
52.29.2	Schiffsmaklerbüros und -agenturen	89	49 774	26	.	23	15 619	39	30 981
52.29.9	Erbring.v.Dienstl. für den Verkehr a.n.g.	425	115 316	205	.	44	21 902	135	48 837
53	Post-, Kurier- und Expressdienste	1 492	630 930	1 275	179 793	60	171 513	143	278 048
53.2	Sonstige Post-, Kurier- und Expressdienste	1 492	630 930	1 275	179 793	60	171 513	143	278 048
I	Gastgewerbe	30 044	6 400 414	22 617	3 531 937	4 139	1 248 184	2 250	1 428 963
55	Beherbergung	9 459	2 155 602	5 800	892 438	2 924	623 660	637	523 044
55.1	Hotels, Gasthöfe und Pensionen	4 063	1 647 002	2 889	699 545	598	475 534	537	457 988
55.10.1	Hotels(oh.Hotels garnis)	1 597	1 136 089	895	373 510	323	378 539	365	371 691
55.10.2	Hotels garnis	483	141 239	350	67 683	69	37 218	63	.
55.10.3	Gasthöfe	1 122	275 940	910	184 493	98	42 585	95	47 992
55.10.4	Pensionen	861	93 734	734	73 859	108	17 191	14	.
55.2	Ferienunterkünfte u.ä.Beherbergungsstätten	4 423	315 009	2 280	136 397	2 056	106 846	58	49 881
55.20.1	Erholungs- und Ferienheime	52	23 653	25	.	9	.	8	13 203
55.20.2	Ferienzentren	37	65 967	15	.	7	.	10	22 746
55.20.3	Ferienhäuser und Ferienwohnungen	4 295	207 478	2 223	130 119	2 034	65 209	35	12 045
55.20.4	Jugendherbergen und Hütten	39	17 910	17	.	6	.	5	1 888
55.3	Campingplätze	248	80 247	150	30 447	45	33 561	29	11 821
55.9	Sonstige Beherbergungsstätten	725	113 345	481	26 049	225	7 719	13	3 354
55.90.1	Privatquartiere	676	34 046	450	23 905	218	7 418	7	.
55.90.9	Sonstige Beherbergungsstätten a.n.g.	49	79 299	31	2 144	7	301	6	.
56	Gastronomie	20 585	4 244 811	16 817	2 639 499	1 215	624 524	1 613	905 919
56.1	Restaurants,Gaststätt.,Imbiss.,Caf.,Eissal.u.Ä.	13 242	3 058 112	11 188	1 865 578	813	452 143	1 061	716 484

**Noch: 3. Umsatzsteuerpflichtige und deren Lieferungen und Leistungen Umsatzsteuerstatistik 2014
nach Rechtsformen und ausgewählten Wirtschaftsunterklassen**

Systematik-Nr.	Wirtschaftszweig	Steuerpflichtige	Lieferungen und Leistungen	Darunter Umsatzsteuerpflichtige und deren Umsatz mit der Rechtsform					
				Einzelunternehmen		Personengesellschaften		Kapitalgesellschaften	
		Anzahl	1 000 €	Anzahl	1 000 €	Anzahl	1 000 €	Anzahl	1 000 €
56.10.1	Restaurants mit herkömmlicher Bedienung	6 887	1 603 329	5 626	1 060 040	464	206 759	723	328 562
56.10.2	Restaurants mit Selbstbedienung	262	514 447	175	121 677	31	.	45	268 756
56.10.3	Imbissstuben u.Ä.	4 144	621 579	3 775	459 965	157	.	163	65 935
56.10.4	Cafes	1 283	197 616	1 042	132 859	106	.	90	36 452
56.10.5	Eissalons	666	121 141	570	91 036	55	.	40	16 779
56.2	Caterer u.Erbring.sonst.Verpflegungsdienstleist.	1 759	401 815	1 217	190 710	138	102 082	184	78 468
56.21	Event-Caterer	560	121 723	406	56 697	60	23 952	89	40 879
56.29	Erbringung sonstiger Verpflegungsdienstleist.	1 199	280 092	811	134 013	78	78 130	95	37 589
56.3	Ausschank von Getränken	5 584	784 885	4 412	583 211	264	70 299	368	110 967
56.30.1	Schankwirtschaften	4 684	631 080	3 763	492 820	207	56 028	240	64 563
56.30.2	Diskotheken u.Tanzlokale	247	66 518	125	.	27	10 404	86	34 930
56.30.3	Bars	176	15 184	143	11 085	11	.	20	.
56.30.4	Vergnügungsorte	25	4 001	21	.	1	.	3	.
56.30.9	Sonstige getränkegeprägte Gastronomie	452	68 101	360	54 992	18	3 303	19	7 558
J	Information und Kommunikation	16 926	6 485 354	11 196	760 297	1 479	2 061 286	3 855	3 348 895
58	Verlagswesen	1 420	2 109 816	626	47 689	299	1 412 333	426	612 230
58.1	Verleg.v.Büch.,Zeitsch.,so.Verlagsw.(oh.Softw.)	1 225	2 063 936	529	43 720	282	1 410 894	350	573 017
58.11	Verlegen von Büchern	413	424 917	224	15 983	76	186 397	90	217 909
58.12	Verlegen v.Adressbüchern und Verzeichnissen	37	243 576	8	.	18	227 502	10	14 816
58.13	Verlegen von Zeitungen	169	999 526	40	6 380	73	824 240	48	151 508
58.14	Verlegen von Zeitschriften	231	270 795	70	9 357	57	132 485	83	116 070
58.19	Sonstiges Verlagswesen (ohne Software)	375	125 122	187	.	58	40 270	119	72 714
58.2	Verlegen von Software	195	45 880	97	3 969	17	1 439	76	39 214
58.21	Verlegen von Computerspielen	28	4 934	9	217	2	.	14	3 488
58.29	Verlegen von sonstiger Software	167	40 946	88	3 752	15	.	62	35 726
59	H.,Verl.,Vertr.v.Film.,Ferns.;Kino;Verl.v.Musik	918	181 471	538	.	155	.	199	.
59.1	H.v.Film.,Fernsehprogr.,Verleih,Vertrieb;Kinos	657	160 219	392	.	95	39 577	150	83 083
59.11	Herst.v.Filmen,Videofilmen u.Fernsehprogr.	450	85 086	272	.	66	28 566	104	43 223
59.12	Nachbearbeitung und sonstige Filmtechnik	51	1 789	41	.	6	.	4	.
59.13	Filmverleih u.-vertrieb (ohne Videotheken)	55	7 835	38	4 785	4	.	10	.
59.14	Kinos	101	65 509	41	16 484	19	10 153	32	37 231
59.2	Tonstud.;H.v.Hörfunkpr.;Verl.bsp.Tontr.,Musikal.	261	21 252	146	5 876	60	.	49	.
59.20.1	Tonstudios und Herst. von Hörfunkbeiträgen	50	3 989	33	1 744	6	.	11	.
59.20.2	Verlegen von bespielten Tonträgern	65	6 972	32	1 859	18	.	12	.
59.20.3	Verlegen von Musikalien	146	10 291	81	2 273	36	3 472	26	3 918
60	Rundfunkveranstalter	46	55 113	7	.	8	.	27	.
60.1	Hörfunkveranstalter	27	47 507	5	.	6	44 691	12	2 599
60.2	Fernsehveranstalter	19	7 607	2	.	2	.	15	.
61	Telekommunikation	477	361 660	298	.	43	.	124	.
61.1	Leitungsgebundene Telekommunikation	18	241 634	4	.	2	.	12	240 815
61.2	Drahtlose Telekommunikation	243	76 560	158	.	25	.	52	.
61.3	Satellitentelekommunikation	1	.	-	-	1	.	-	-
61.9	Sonstige Telekommunikation	215	.	136	.	15	.	60	.
61.90.1	Internetserviceprovider	126	14 381	67	2 423	11	365	48	11 593
61.90.9	Sonstige Telekommunikation a.n.g.	89	.	69	.	4	.	12	.
62	Erbr.v.Dienstleist.der Informationstechnologie	10 420	3 054 638	7 100	431 975	720	404 331	2 471	2 111 778
62.01	Programmierungstätigkeiten	5 293	1 521 492	3 501	177 454	414	185 828	1 313	1 097 256
62.01.1	Entwickl.u.Programmier. v.Internetpräsentationen	2 152	210 756	1 627	62 510	167	22 342	331	109 240
62.01.9	Sonstige Softwareentwicklung	3 141	1 310 736	1 874	114 945	247	163 486	982	988 016
62.02	Erbr.v.Berat.leist. a.d.Gebiet d.Inform.technol.	2 757	825 798	2 000	135 362	130	110 659	592	566 681
62.03	Betrieb v.Datenverarb.einrichtungen f. Dritte	932	438 413	628	51 659	66	51 941	224	304 923
62.09	Erbr.v.sonst.Dienstl.der Informationstechnologie	1 438	268 935	971	67 499	110	55 903	342	142 918
63	Informationsdienstleistungen	3 645	722 655	2 627	220 500	254	126 892	608	246 219
63.1	Dat.verarb.,Hosting,dam.verb.Tätigk.,Webportale	194	101 465	80	3 860	24	55 322	87	40 395
63.11	Datenverarb., Hosting u.damit verb.Tätigkeiten	63	89 012	33	.	5	55 094	23	29 458
63.12	Webportale	131	12 454	47	.	19	227	64	10 936
63.9	Erbringung v.sonstigen Informationsdienstleist.	3 451	621 190	2 547	216 639	230	71 570	521	205 825
63.91	Korrespondenz- und Nachrichtenbüros	166	21 362	102	4 154	18	3 188	42	13 932
63.99	Erbr.v.sonst.Informationsdienstleist. a.n.g.	3 285	599 828	2 445	212 485	212	68 382	479	191 893
K	Erbringung von Finanz- und	6 655	3 066 318	2 921	104 459	721	180 227	2 721	635 723
64	Erbringung von Finanzdienstleistungen	1 921	1 771 001	81	2 166	282	.	1 368	418 365
64.1	Zentralbanken und Kreditinstitute	170	.	2	.	3	.	1	.
64.19	Kreditinstitute (ohne Spezialkreditinstitute)	170	.	2	.	3	.	1	.
64.19.1	Kreditbanken einschl. Zweigstellen ausl. Banken	7	.	-	-	1	.	1	.
64.19.2	Kreditinstitute des Sparkassensektors	45	.	-	-	-	-	-	-

**Noch: 3. Umsatzsteuerpflichtige und deren Lieferungen und Leistungen Umsatzsteuerstatistik 2014
nach Rechtsformen und ausgewählten Wirtschaftsunterklassen**

Systematik-Nr.	Wirtschaftszweig	Steuerpflichtige	Lieferungen und Leistungen	Darunter Umsatzsteuerpflichtige und deren Umsatz mit der Rechtsform					
				Einzelunternehmen		Personengesellschaften		Kapitalgesellschaften	
		Anzahl	1 000 €	Anzahl	1 000 €	Anzahl	1 000 €	Anzahl	1 000 €
64.19.3	Kreditinstitute des Genossenschaftssektors	113	.	-	-	1	.	-	-
64.19.5	Kreditinstitute mit Sonderaufgaben	1	.	-	-	-	-	-	-
64.19.6	Bausparkassen	4	.	2	.	1	.	-	-
64.2	Beteiligungsgesellschaften	1 629	519 015	42	1 290	251	113 517	1 316	397 275
64.3	Treuhand- und sonstige Fonds und ähnliche	6	2 841	1	.	-	-	4	.
64.9	Sonstige Finanzierungsinstitutionen	116	.	36	870	28	.	47	18 173
64.91	Institutionen für Finanzierungsleasing	43	53 700
64.92	Spezialkreditinstitute	17	9 293
64.92.1	Spezialkreditinstitute (ohne Pfandkreditgeschäfte)	2
64.92.2	Leihhäuser	15
64.99	Sonstige Finanzdienstleistungen a. n. g.	56
64.99.1	Investmentaktiengesellschaften und Fonds von	32	896
64.99.9	Sonstige Finanzierungsinstitutionen a. n. g.	24
65	Versicherungen, Rückversicherungen und Pensionskassen	44	925 086	-	-	2	.	4	.
65.1	Versicherungen	35	.	-	-	1	.	2	.
65.11	Lebensversicherungen	11	18 730	-	-	-	-	1	.
65.12	Nichtlebensversicherungen	24	.	-	-	1	.	1	.
65.12.1	Krankenversicherungen	4	.	-	-	-	-	1	.
65.12.2	Schaden- und Unfallversicherungen	20	.	-	-	1	.	-	-
65.2	Rückversicherungen	5	.	-	-	-	-	2	.
65.3	Pensionskassen und Pensionsfonds	4	.	-	-	1	.	-	-
66	Mit Finanz- und Versicherungsdienstleistungen	4 690	370 232	2 840	102 293	437	.	1 349	.
66.1	Mit Finanzdienstleistungen verbundene Tätigkeiten	2 244	266 577	798	43 378	345	57 602	1 057	154 438
66.11	Effekten- und Warenbörsen	8	.	4	.	1	.	3	.
66.12	Effekten- und Warenhandel	199	9 919	139	6 604	18	.	39	.
66.19	Sonstige mit Finanzdienstleistungen verbundene	2 037	.	655	.	326	55 072	1 015	150 945
66.2	Mit Versicherungsdienstleistungen und Pensionskassen	2 426	75 349	2 040	.	87	4 930	280	.
66.21	Risiko- und Schadensbewertung	97	8 420	62	3 983	7	.	23	.
66.22	Tätigkeit von Versicherungsmaklerinnen und -maklern	2 291	65 897	1 953	53 787	79	.	247	9 351
66.29	Sonstige mit Versicherungsdienstleistungen und	38	1 033	25	.	1	.	10	.
66.3	Fondsmanagement	20	28 305	2	.	5	.	12	27 014
L	Grundstücks- und Wohnungswesen	49 175	8 417 249	27 223	2 016 453	16 958	3 213 311	4 374	2 360 727
68	Grundstücks- und Wohnungswesen	49 175	8 417 249	27 223	2 016 453	16 958	3 213 311	4 374	2 360 727
68.1	Kauf u. Verk.v.eigenen Grundst.,Gebäud.u.Wohnng.	2 302	1 058 715	410	69 970	763	350 302	1 103	586 852
68.2	Verm.,Verp.v.eig.od.geleast.Grdst.,Geb.,Wohn.	39 551	5 661 474	23 082	1 562 604	14 491	2 251 904	1 451	1 180 120
68.3	Vermittl.u.Verw.v.Grđ.,Geb.u.Wohnungen f.Dritte	7 322	1 697 060	3 731	383 879	1 704	611 105	1 820	593 755
68.31	Vermittl.v.Grundst.,Geb. u.Wohnungen für Dritte	4 226	689 240	2 795	292 477	497	136 155	900	252 447
68.32	Verwalt.v.Grundst.,Geb.u.Wohnungen für Dritte	3 096	1 007 821	936	91 402	1 207	474 950	920	341 308
M	Erbr. v. freiberufl.,wiss.u.techn.Dienstl.	65 221	14 242 219	45 569	4 173 581	5 324	3 846 382	13 447	5 791 762
69	Rechts- und Steuerberatung, Wirtschaftsprüfung	12 639	3 428 870	10 001	1 154 101	1 784	1 425 706	795	795 111
69.1	Rechtsberatung	6 440	1 128 539	5 338	482 562	1 027	601 822	56	41 379
69.10.1	Rechtsanwaltskanzleien mit Notariat	1 568	397 853	1 145	112 287	416	284 234	5	.
69.10.2	Rechtsanwaltskanzleien ohne Notariat	4 382	675 641	3 769	342 236	582	297 599	29	.
69.10.3	Notariate	22	2 871	18	1 735	3	.	1	.
69.10.4	Patentanwaltskanzleien	69	22 384	54	5 739	12	.	1	.
69.10.9	Erbr.sonst.juristischer Dienstleist. a.n.g.	399	29 791	352	20 564	14	2 290	20	4 782
69.2	Wirtschaftsprüfung und Steuerberatung; Buchf.	6 199	2 300 330	4 663	671 539	757	823 884	739	753 732
69.20.1	Prax.v.Wirtschaftsprüf., -prüfungsgesellschaften	304	387 269	125	30 169	36	.	140	.
69.20.2	Prax.v.vereid.Buchprüf., -prüfungsgesellschaften	45	3 302	33	978	2	.	10	.
69.20.3	Prax.v.Steuerbevollm.,Steuerberat.,-gesellsch.	4 611	1 829 340	3 388	602 465	681	778 625	511	.
69.20.4	Buchführung (oh.Datenverarb.dienste)	1 239	80 420	1 117	37 927	38	.	78	33 491
70	Verwalt.u.Führ.v.Untern.u.Betr.; Untern.beratung	19 092	2 740 939	9 336	691 257	1 029	547 179	8 424	1 329 575
70.1	Verwaltung u.Führung v.Unternehmen u.Betrieben	7 059	1 388 530	559	202 046	382	373 907	6 078	795 634
70.10.1	Managementtätigkeiten v. Holdinggesellschaften	143	593 646	8	.	34	.	100	370 963
70.10.9	Sonst.Verwalt.u.Führ.v.Unternehmen u. Betrieben	6 916	794 885	551	.	348	.	5 978	424 671
70.2	Public-Relations- und Unternehmensberatung	12 033	1 352 409	8 777	489 211	647	173 271	2 346	533 941
70.21	Public-Relations-Beratung	237	34 467	168	12 686	17	.	46	16 839
70.22	Unternehmensberatung	11 796	1 317 942	8 609	476 525	630	.	2 300	517 102
71	Archit.,Ing.bür.,techn.,physikal.u.chem.Unters.	17 670	5 730 326	13 682	1 415 715	1 392	1 406 682	2 466	2 792 101
71.1	Architektur- und Ingenieurbüros	17 068	4 711 654	13 345	1 367 977	1 341	869 060	2 277	2 385 227
71.11	Architekturbüros	4 941	979 089	4 044	403 936	482	188 377	402	380 500
71.11.1	Architekturbüros für Hochbau	3 941	761 727	3 234	339 417	384	.	313	262 279
71.11.2	Büros für Innenarchitektur	229	37 201	178	10 314	24	.	26	17 488
71.11.3	Architekturbür.f.Orts-,Regional-u.Landesplanung	310	121 555	225	17 833	40	.	43	92 462
71.11.4	Architekturbür.f.Garten-u.Landschaftsgestaltung	461	58 606	407	36 372	34	13 963	20	8 271

**Noch: 3. Umsatzsteuerpflichtige und deren Lieferungen und Leistungen Umsatzsteuerstatistik 2014
nach Rechtsformen und ausgewählten Wirtschaftsunterklassen**

Systematik-Nr.	Wirtschaftszweig	Steuerpflichtige	Lieferungen und Leistungen	Darunter Umsatzsteuerpflichtige und deren Umsatz mit der Rechtsform					
				Einzelunternehmen		Personengesellschaften		Kapitalgesellschaften	
		Anzahl	1 000 €	Anzahl	1 000 €	Anzahl	1 000 €	Anzahl	1 000 €
71.12	Ingenieurbüros	12 127	3 732 565	9 301	964 041	859	680 682	1 875	2 004 727
71.12.1	Ingenieurbüros f.bautechnische Gesamtplanung	4 475	1 473 838	3 464	390 584	346	350 082	651	730 005
71.12.2	Ingenieurbüros f.techn. Fachplan.u.Ingen.design	5 173	1 770 452	3 884	377 563	349	.	915	1 113 801
71.12.3	Vermessungsbüros	242	100 988	160	22 471	42	41 635	19	14 277
71.12.9	Sonstige Ingenieurbüros	2 237	387 287	1 793	173 423	122	.	290	146 644
71.2	Technische, physikal. u.chemische Untersuchung	602	1 018 673	337	47 738	51	537 622	189	406 874
72	Forschung und Entwicklung	1 544	318 469	1 077	72 386	79	26 191	320	190 730
72.1	Forsch.u.Entw.i.B.Nat.-,Ing.-,Agr.wiss.u.Med.	1 376	304 393	945	67 624	67	24 240	301	185 572
72.11	Forschung u. Entwicklung i. Bereich Biotechnologie	150	37 928	84	3 951	6	.	53	24 029
72.19	Sonst.Forsch.u.Entw.i.B.Nat.-,Ing.-,Agwiss.,Med.	1 226	266 465	861	63 673	61	.	248	161 543
72.2	Forsch.,Ent.i.B.Rechts-,Wirtsch.,Soz.,Kulturw.	168	14 076	132	4 762	12	1 952	19	5 157
73	Werbung und Marktforschung	4 688	979 509	3 281	231 027	376	171 501	779	533 492
73.1	Werbung	4 483	935 147	3 144	.	361	148 436	730	518 438
73.11	Werbeagenturen	4 299	909 070	3 034	222 123	344	147 800	685	501 352
73.12	Vermarkt.u.Vermittl.v.Werbezeit.u.Werbeflächen	184	26 077	110	.	17	636	45	17 086
73.2	Markt- und Meinungsforschung	205	44 362	137	.	15	23 065	49	15 054
74	Sonst.freiberufl.,wiss.schaftl.u.techn.Tätigk.	7 882	512 824	6 701	305 477	468	76 499	647	.
74.1	Ateliers für Textil-,Schmuck-,Grafik-Design	2 502	169 300	2 243	95 835	138	27 926	110	36 592
74.10.1	Industrie-, Produkt- und Mode-Design	280	22 380	243	8 242	13	.	22	12 492
74.10.2	Grafik- und Kommunikationsdesign	991	45 118	883	28 277	68	.	38	10 991
74.10.3	Interior Design und Raumgestaltung	1 231	101 802	1 117	59 315	57	.	50	13 109
74.2	Fotografie und Fotolabors	1 400	78 202	1 309	63 585	53	6 675	36	.
74.20.1	Fotografie	1 353	72 057	1 275	61 029	50	.	27	4 534
74.20.2	Fotolabors	47	6 145	34	2 556	3	.	9	.
74.3	Übersetzen und Dolmetschen	1 104	43 267	1 053	35 148	20	2 771	26	3 938
74.30.1	Übersetzen	252	11 362	220	5 766	10	984	17	3 201
74.30.2	Dolmetschen	852	31 905	833	29 382	10	1 786	9	737
74.9	Sonst.freiberufl.,wiss.u.techn.Tätigk. a.n.g.	2 876	222 055	2 096	110 909	257	39 127	475	67 601
75	Veterinärwesen	1 706	531 282	1 491	303 618	196	192 624	16	.
75.00.1	Tierarztpraxen	1 502	497 862	1 305	288 966	188	184 528	9	24 368
75.00.9	Sonstiges Veterinärwesen	204	33 419	186	14 652	8	8 096	7	.
N	Erbr. v. sonst. Wirtsch. Dienstleistungen	23 584	12 939 071	17 091	2 077 398	2 104	3 106 779	3 767	6 446 652
77	Vermietung von beweglichen Sachen	4 127	3 061 036	2 756	439 516	716	.	555	1 012 472
77.1	Vermietung von Kraftwagen	1 190	1 584 322	932	130 316	101	.	148	292 247
77.11	Vermiet.v.Kraftw.mit e.Ges.gew.v.3,5t od.wenig.	833	1 251 083	671	64 667	65	.	89	41 757
77.12	Vermiet.v.Kraftw.mit e.Ges.gew.v.mehr ala 3,5t	357	333 239	261	65 649	36	.	59	250 490
77.2	Vermietung von Gebrauchsgütern	737	267 144	552	58 504	98	128 185	76	79 322
77.21	Vermietung von Sport- und Freizeitgeräten	152	14 151	116	11 646	26	1 108	9	.
77.22	Videotheken	113	17 217	86	7 471	11	6 816	16	2 929
77.29	Vermietung von sonst. Gebrauchsgütern	472	235 776	350	39 386	61	120 261	51	.
77.3	Vermiet.v.Masch.,Gerät. und sonst.bewegl.Sachen	2 114	1 169 002	1 248	249 391	491	.	301	604 748
77.31	Vermiet.v. landwirt. Maschinen und Geräten	468	364 216	192	51 300	196	163 848	33	135 998
77.32	Vermietung von Baumaschinen u. -geräten	454	243 145	287	82 626	84	.	81	111 978
77.33	Vermiet. v. Büromasch., DV-geräten u. -einricht.	64	63 562	38	3 122	10	.	16	.
77.34	Vermietung von Wasserfahrzeugen	126	8 802	83	4 349	25	3 213	13	1 031
77.35	Vermietung von Luftfahrzeugen	49	6 729	11	2 488	12	2 660	17	.
77.39	Vermiet.v.sonst.Masch.,Ger.u.bewegl.Sach.a.n.g.	953	482 548	637	105 506	164	71 447	141	295 277
77.4	Leasing nichtfin.immat.Verm.geg.(oh.Copyrights)	86	40 568	24	1 305	26	.	30	36 155
78	Vermittlung und Überlassung v.Arbeitskräften	1 269	2 358 244	401	70 163	124	901 806	716	1 372 750
78.1	Vermittlung von Arbeitskräften	701	372 838	291	27 995	62	40 404	332	292 068
78.2	Befristete Überlassung von Arbeitskräften	503	1 858 639	99	.	51	830 679	344	991 887
78.3	Sonstige Überlassung von Arbeitskräften	65	126 768	11	.	11	30 722	40	88 794
79	Reisebüros,-veranstalt.,Erbr.sonst.Res.dienstl.	1 782	2 248 857	1 059	108 832	145	49 809	427	2 030 929
79.1	Reisebüros und Reiseveranstalter	1 684	2 223 335	1 003	105 674	138	.	404	2 017 876
79.11	Reisebüros	1 142	211 560	777	83 900	94	.	248	95 557
79.12	Reiseveranstalter	542	2 011 775	226	21 775	44	25 106	156	1 922 320
79.9	Erbringung sonst. Reservierungsdienstleistungen	98	25 522	56	3 158	7	.	23	13 052
80	Wach- und Sicherheitsdienste sowie Detekteien	578	540 624	369	85 240	35	258 118	169	193 869
80.1	Private Wach- und Sicherheitsdienste	431	504 333	255	73 971	30	256 690	141	170 276
80.2	Sicherheitsdienste mit Überwach.- u.Alarmsyst.	20	14 065	11	.	2	.	7	12 651
80.3	Detekteien	127	22 226	103	.	3	.	21	10 943
81	Gebäudebetreuung; Garten- u.Landschaftsbau	10 027	3 232 914	8 386	1 139 638	598	1 108 952	993	968 408
81.1	Hausmeisterdienste	1 873	294 104	1 556	92 204	101	135 179	209	.
81.2	Reinigung von Gebäuden, Straßen u.Verkehrsmitt.	3 959	1 810 133	3 272	417 914	216	759 258	454	628 682
81.21	Allgemeine Gebäudereinigung	2 312	1 426 985	1 814	213 707	162	713 616	322	495 501

**Noch: 3. Umsatzsteuerpflichtige und deren Lieferungen und Leistungen Umsatzsteuerstatistik 2014
nach Rechtsformen und ausgewählten Wirtschaftsunterklassen**

Systematik-Nr.	Wirtschaftszweig	Steuerpflichtige	Lieferungen und Leistungen	Darunter Umsatzsteuerpflichtige und deren Umsatz mit der Rechtsform					
				Einzelunternehmen		Personengesellschaften		Kapitalgesellschaften	
		Anzahl	1 000 €	Anzahl	1 000 €	Anzahl	1 000 €	Anzahl	1 000 €
81.22	Spez.Reinigung v.Gebäud. u.Reinigung v.Maschinen	1 058	279 364	987	163 437	18	.	52	78 831
81.22.1	Schornsteinreinigung	911	156 426	905	151 995	1	.	5	.
81.22.9	Sonst. spez. Reinigung v. Gebäuden u. Maschinen	147	122 938	82	11 442	17	.	47	.
81.29	Reinigung a.n.g.	589	103 784	471	40 770	36	.	80	54 350
81.29.1	Reinigung von Verkehrsmitteln	156	33 579	121	11 814	10	.	24	19 888
81.29.2	Desinfektion und Schädlingsbekämpfung	86	24 681	54	8 386	7	3 023	25	13 272
81.29.9	Sons. Reinigung a.n.g.	347	45 524	296	20 569	19	.	31	21 190
81.3	Garten,Landsch.bau,Erbr.v.sonst.gärtner.Dienstl.	4 195	1 128 678	3 558	629 520	281	214 515	330	.
81.30.1	Garten- und Landschaftsbau	3 328	1 002 069	2 787	545 390	233	200 800	292	247 685
81.30.9	Erbringung v. sonstigen gärtnerischen Dienstl.	867	126 609	771	84 130	48	13 715	38	.
82	Erbr.v.wirt.Dienstl.f.Untern,Priv.pers.a.n.g.	5 801	1 497 395	4 120	234 009	486	.	907	868 225
82.1	Sekretariats- u.Schreibdienste, Copy-Shops	1 593	69 298	1 462	45 759	37	7 962	90	15 389
82.11	Allgem. Sekretariats- und Schreibdienste	745	24 578	662	17 147	19	.	62	6 581
82.19	Copy-Shops; Erbr.sonst.spez.Sekretariatsdienste	848	44 720	800	28 612	18	.	28	8 808
82.2	Call Center	160	432 166	93	5 043	9	75 734	52	313 740
82.3	Messe-, Ausstellungs- und Kongressveranstalter	1 143	446 818	722	62 222	105	52 087	178	285 803
82.9	Erbr.sonst.wirt.Dienstl.für Untern.u.Privatpers.	2 905	549 114	1 843	120 985	335	.	587	253 294
82.91	Inkassobüros und Auskunftfeien	277	154 900	134	11 082	49	.	83	67 786
82.91.1	Inkassobüros	234	131 428	113	9 236	36	.	75	65 635
82.91.2	Auskunftfeien	43	23 472	21	1 846	13	.	8	2 150
82.92	Abfüllen und Verpacken	95	125 623	57	23 253	9	23 722	29	78 648
82.99	Erbr.sonst.wirt.Dienstl.f.Untern.u.Privp. a.n.g.	2 533	268 591	1 652	86 649	277	.	475	106 860
82.99.1	Versteigerungsgewerbe	138	71 765
82.99.9	Erbr.v.and.wirt.Dienstl.f.Untern.u.Privp. a.n.g.	2 395	196 826
P	Erziehung und Unterricht	7 312	1 032 610	6 189	429 770	337	71 796	576	340 812
85	Erziehung und Unterricht	7 312	1 032 610	6 189	429 770	337	71 796	576	340 812
85.1	Kindergärten und Vorschulen	19	4 290	5	394	3	.	5	.
85.2	Grundschulen	1
85.3	Weiterführende Schulen	743	187 386	590	37 338	20	5 230	98	99 665
85.31	Allgemein bildende weiterführende Schulen	32	12 790	8	221	.	.	10	9 224
85.32	Berufsbildende weiterführende Schulen	711	174 596	582	37 116	20	5 230	88	90 441
85.4	Tertiär. u.post-sekund., nicht tertiärer Unter.	622	172 367	530	26 545	14	8 500	40	22 287
85.41	Post-sekundärer, nicht tertiärer Unterricht	570	33 475	527	.	13	.	24	5 924
85.42	Tertiärer Unterricht	52	138 892	3	.	1	.	16	16 363
85.42.1	Universitäten	9	71 604
85.42.2	Allgemeine Fachhochschulen	8	19 198	1	.
85.42.4	Berufs-, Fachakademien, Schulen d.Gesundheitsw.	35	48 090	3	.	1	.	15	.
85.5	Sonstiger Unterricht	5 906	667 331	5 053	364 958	297	57 954	430	214 793
85.51	Sport- und Freizeitunterricht	1 334	90 007	1 180	61 625	71	6 952	65	20 732
85.52	Kulturunterricht	316	32 710	270	25 135	29	4 767	12	2 553
85.53	Fahr- und Flugschulen	1 341	200 093	1 120	151 990	55	17 869	152	28 173
85.59	Sonst. Unterricht a.n.g.	2 915	344 520	2 483	126 208	142	28 365	201	163 335
85.59.1	Allgemeine u.politische Erwachsenenbildung	50	10 012	32	2 114	.	.	5	.
85.59.2	Berufliche Erwachsenenbildung	2 154	296 207	1 868	98 401	91	24 064	129	155 815
85.59.9	Unterricht a.n.g.	711	38 302	583	25 693	51	4 301	67	.
85.6	Erbr.v.Dienstleistungen für den Unterricht	21	.	11	535	3	.	3	.
Q	Gesundheits- und Sozialwesen	9 378	13 912 527	6 746	1 183 178	1 336	1 592 883	775	5 694 562
86	Gesundheitswesen	7 775	9 217 674	6 188	1 034 484	1 164	1 308 041	343	4 025 277
86.1	Krankenhäuser	206	6 628 103	12	32 253	42	333 748	102	3 531 168
86.10.1	Krankenhäuser (oh.Hochschul-,Vors-,Reha-kl.)	143	.	3	.	25	226 593	72	3 243 221
86.10.2	Hochschulkliniken	2
86.10.3	Vorsorge- und Rehabilitationskliniken	61	416 822	9	.	17	107 156	30	287 947
86.2	Arzt- und Zahnarztpraxen	3 777	1 639 555	2 864	762 266	881	859 289	30	.
86.21	Arztpraxen für Allgemeinmedizin	1 356	383 202	1 194	193 449	154	187 095	7	.
86.22	Facharztpraxen	640	247 099	481	88 939	143	143 614	16	14 546
86.23	Zahnarztpraxen	1 781	1 009 254	1 189	479 879	584	528 580	7	.
86.9	Gesundheitswesen a.n.g.	3 792	950 015	3 312	239 965	241	115 004	211	.
86.90.1	Praxen v.psychologischen Psychotherapeut(inn)en.	469	42 713	439	32 529	20	2 455	10	7 729
86.90.2	Mass.,Kr.gymn.,med.Bademeist.,Hebamm.u.ä.Ber.	1 220	141 318	1 052	100 118	104	18 452	61	.
86.90.3	Heilpraktikerpraxen	357	15 711	343	13 572	9	627	4	.
86.90.9	Sonstige selbstständige Tätigk. im Gesundheitsw.	1 746	750 273	1 478	93 746	108	93 470	136	446 598
87	Heime (ohne Erholungs- und Ferienheime)	600	3 602 233	95	117 084	109	265 641	236	1 349 533
87.1	Pflegeheime	261	1 815 373	31	40 595	46	141 006	110	701 087
87.2	Stat.Eintr.z.psychosoz.Betreuung,Suchtbek.u.Ä.	23	141 925	14	.	2	.	3	.
87.3	Altenheime; Alten- und Behindertenwohnheime	250	1 527 218	40	61 533	53	110 017	98	517 512

**Noch: 3. Umsatzsteuerpflichtige und deren Lieferungen und Leistungen Umsatzsteuerstatistik 2014
nach Rechtsformen und ausgewählten Wirtschaftsunterklassen**

Systematik-Nr.	Wirtschaftszweig	Steuerpflichtige	Lieferungen und Leistungen	Darunter Umsatzsteuerpflichtige und deren Umsatz mit der Rechtsform					
				Einzelunternehmen		Personengesellschaften		Kapitalgesellschaften	
		Anzahl	1 000 €	Anzahl	1 000 €	Anzahl	1 000 €	Anzahl	1 000 €
87.9	Sonstige Heime (ohne Erholungs-u.Ferienheime)	66	117 717	10	.	8	.	25	.
88	Sozialwesen (ohne Heime)	1 003	1 092 620	463	31 611	63	19 202	196	319 753
88.1	Soziale Betreuung ält. Menschen und Behinderter	427	476 381	219	20 726	35	15 130	130	223 915
88.10.1	Ambulante soziale Dienste	382	473 772	184	19 443	33	.	126	.
88.10.2	Sonst.so.z.Betreuung ält.Menschen u.Behinderter	45	2 609	35	1 283	2	.	4	.
88.9	Sonstiges Sozialwesen (ohne Heime)	576	616 239	244	10 885	28	4 072	66	95 838
88.91	Tagesbetreuung von Kindern	54	5 116	44	1 279	3	.	2	.
88.99	Sonstiges Sozialwesen a.n.g.	522	611 123	200	9 606	25	.	64	.
R	Kunst, Unterhaltung und Erholung	14 943	2 908 005	10 683	739 085	1 123	416 084	1 049	1 454 445
90	Kreative, künstlerische u. unterhaltende Tätigk.	8 440	467 572	7 593	275 781	562	74 269	134	91 174
90.01	Darstellende Kunst	2 356	102 138	1 939	66 756	339	16 723	16	13 021
90.01.1	Theaterensembles	31	16 647	6	117	9	.	5	.
90.01.2	Ballettgruppen, Orchester, Kapellen und Chöre	297	12 239	40	1 584	208	8 378	4	.
90.01.3	Selbstst. Artistinnen u. Artisten, Zirkusgruppen	95	4 547	84	2 956	9	.	2	.
90.01.4	Selb.Bühnen-,Film-,Rdf.-künstl.,so.darst.Kunst	1 933	68 705	1 809	62 099	113	6 282	5	.
90.02	Erbr.v.Dienstleistungen f. d. darstellende Kunst	332	33 640	274	9 939	19	3 685	29	19 190
90.03	Künstlerisches und schriftsteller. Schaffen	5 459	199 861	5 270	186 326	159	10 766	22	2 571
90.03.1	Selbst. Komponistinnen, Komponisten, Musikbearb.	444	25 222	383	22 697	54	2 432	6	.
90.03.2	Selbstständige Schriftsteller/innen	1 274	44 730	1 244	43 757	27	862	1	.
90.03.3	Selbstständige bildende Künstlerinnen u.Künstler	1 511	47 469	1 462	45 141	44	2 138	1	.
90.03.4	Selbstständige Restauratorinnen u.Restauratoren	152	11 069	139	5 576	8	4 360	5	1 134
90.03.5	Selbst.Journalist(inn)en u.Pressefotograf(inn)en	2 078	71 371	2 042	69 154	26	974	9	.
90.04	Betrieb von Kultur- u.Unterhaltungseinricht.	293	131 933	110	12 760	45	43 095	67	56 392
90.04.1	Theater- und Konzertveranstalter	248	101 567	105	11 673	41	.	56	42 214
90.04.2	Opern-u.Schausp.häuser,Konz.hallen u.ähnl.Eintr.	32	29 489	4	.	3	.	10	.
90.04.3	Variet s und Kleinkunsth Bühnen	13	878	1	.	1	.	1	.
91	Bibliotheken, Archive, Museen,botan.,zool.Gärt.	170	127 155	73	6 958	13	18 348	24	67 159
91.01	Bibliotheken und Archive	15	.	9	164	.	.	1	.
91.02	Museen	94	16 192	44	.	6	.	8	.
91.03	Betr.v.historisch.Stätt.u.Gebäud.u.ähnl.Attrakt.	12	.	4	.	1	.	2	.
91.04	Botanische u.zoologische Gärten sowie Naturparks	49	97 527	16	4 806	6	15 246	13	62 422
92	Spiel-, Wett- und Lotteriewesen	1 003	1 197 923	586	165 221	91	81 620	310	940 607
92.00.1	Spielhallen und Betrieb von Spielautomaten	682	361 040	332	107 435	66	.	283	.
92.00.2	Spielbanken und Spielklubs	15	.	5	891	4	.	6	.
92.00.3	Wett-, Toto- und Lotteriewesen	306	.	249	56 896	21	3 340	21	.
93	Erbr.v.Dienstl.d.Sports,d.Unterhalt.u.d.Erholung	5 330	1 115 355	2 431	291 124	457	241 847	581	355 503
93.1	Erbringung von Dienstleistungen des Sports	3 546	857 817	1 046	152 138	315	220 283	424	267 472
93.11	Betrieb von Sportanlagen	828	315 320	200	45 152	133	61 324	179	98 765
93.12	Sportvereine	1 483	260 762	26	2 016	26	.	31	67 846
93.13	Fitnesszentren	814	246 265	513	85 476	131	67 171	164	92 963
93.19	Erbringung v.sonstigen Dienstleist. des Sports	421	35 471	307	19 494	25	.	50	7 898
93.2	Erbr.v.sonst.Dienstl.d.Unterhalt.u.d.Erholung	1 784	257 538	1 385	138 986	142	21 564	157	88 032
93.21	Vergnügungs- und Themenparks	793	170 500	673	88 915	56	11 335	54	69 189
93.29	Erbr.v.Dienstl.d.Unterhaltung u.Erhol. a.n.g.	991	87 038	712	50 070	86	10 230	103	18 843
S	Erbringung von sonstigen Dienstleistungen	24 180	2 489 044	20 062	1 258 379	1 040	228 043	1 453	565 343
94	Inter.vert.,kirchl.u.a.rel.Ver.(oh.Soz.,Sport)	1 556	332 497	158	3 819	29	622	118	37 740
94.1	Wirtsch.-u.Arbeitgeberverbände,Berufsorganis.	166	.	8	122	6	50	11	4 454
94.11	Wirtschafts- und Arbeitgeberverbände	93	.	5	.	.	.	9	.
94.12	Berufsorganisationen	73	42 468	3	.	6	50	2	.
94.2	Arbeitnehmervereinigungen	3
94.9	Kirchl.Vereing.,p.Part.,Intess.vertr.,Ver.a.n.g.	1 387	246 051	150	3 698	23	571	107	33 286
94.91	Kirchliche und sonstige religiöse Vereinigungen	84	37 338	3	.	.	.	3	.
94.92	Politische Parteien und Vereinigungen	13	507	1
94.99	Sonst.Interess.vertret.und Vereinigungen a.n.g.	1 290	208 206	146	.	23	571	104	.
94.99.1	Organisat. der Bildung, Wissenschaft u.Forschung	505	86 098	15	277	4	50	58	16 843
94.99.2	Organisationen der Kultur	203	17 132	7	646	5	111	12	3 039
94.99.3	Verbraucherorganisationen	179	17 077	102	2 420	5	313	6	472
94.99.4	Jugendorganisationen	23	4 096	1	.	.	.	2	.
94.99.9	Interessenvertretungen und Vereinigungen a.n.g.	380	83 804	21	275	9	96	26	12 280
95	Reparatur von DV-geräten und Gebrauchsgütern	1 478	159 360	1 350	90 337	37	26 589	86	41 750
95.1	Reparatur von DV- und Telekommunikationsgerät.	221	35 283	179	11 349	12	.	27	19 827
95.11	Reparatur von DV-Geräten und peripheren Geräten	202	22 376	165	.	12	.	23	7 283
95.12	Reparatur von Telekommunikationsgeräten	19	12 907	14	.	.	.	4	12 544
95.2	Reparatur von Gebrauchsgütern	1 257	124 077	1 171	78 988	25	.	59	21 923
95.21	Reparatur v. Geräten d. Unterhaltungselektronik	35	9 329	24	.	1	.	10	6 945

**Noch: 3. Umsatzsteuerpflichtige und deren Lieferungen und Leistungen Umsatzsteuerstatistik 2014
nach Rechtsformen und ausgewählten Wirtschaftsunterklassen**

Systematik-Nr.	Wirtschaftszweig	Steuerpflichtige	Lieferungen und Leistungen	Darunter Umsatzsteuerpflichtige und deren Umsatz mit der Rechtsform					
				Einzelunternehmen		Personengesellschaften		Kapitalgesellschaften	
		Anzahl	1 000 €	Anzahl	1 000 €	Anzahl	1 000 €	Anzahl	1 000 €
95.22	Reparatur v.elekt.Haushalts- u. Gartengeräten	216	33 409	191	23 103	5	.	19	10 014
95.23	Reparatur von Schuhen und Lederwaren	191	14 340	183	12 530	3	.	5	.
95.24	Reparatur v. Möbeln und Einrichtungsgegenständen	60	24 597	52	.	4	.	4	.
95.25	Reparatur von Uhren und Schmuck	69	5 098	66	.	1	.	2	.
95.29	Reparatur von sonstigen Gebrauchsgütern	686	37 304	655	33 713	11	636	19	.
96	Erb.v.sonst.überwiegend persönl.Dienstleistungen	21 146	1 997 187	18 554	1 164 223	974	200 832	1 249	485 853
96.01	Wäscherei und chemische Reinigung	607	285 949	508	81 076	38	.	60	154 507
96.02	Frisör- und Kosmetiksalons	8 546	848 187	7 944	571 970	309	68 421	281	200 611
96.02.1	Frisörsalons	5 669	734 037	5 165	466 353	250	.	243	197 724
96.02.2	Kosmetiksalons	2 877	114 149	2 779	105 617	59	.	38	2 887
96.03	Bestattungswesen	716	184 377	513	111 942	96	35 892	90	25 270
96.03.1	Bestattungsinstitute	676	167 496	489	103 621	92	34 560	86	.
96.03.2	Friedhöfe und Krematorien	40	16 881	24	8 321	4	1 332	4	.
96.04	Saunas, Solarien, Bäder u. Ä.	306	71 384	212	18 354	28	.	36	36 528
96.09	Erbringung v. sonstigen Dienstleistungen a.n.g.	10 971	607 291	9 377	380 881	503	36 899	782	68 936

4. Umsatzsteuerpflichtige und deren Lieferungen und Leistungen 2014 nach deren Besteuerung der Umsätze und Wirtschaftsabteilungen

Systematik-Nr.	Wirtschaftszweig	Steuerpflichtige	Lieferungen und Leistungen	Steuerpflichtige Umsätze			
				zu 19%		zu 7 %	
		Anzahl	1 000 €	Fälle	1 000 €	Fälle	1 000 €
A - S	Insgesamt	531 358	559 861 392	459 154	305 127 093	98 746	65 626 067
A	Land- und Forstwirtschaft, Fischerei	34 310	11 642 492	28 461	2 485 220	10 876	5 843 639
01	Landwirtschaft, Jagd u. damit verb. Tätigkeiten	32 806	11 040 768	27 204	2 018 553	10 394	5 766 378
02	Forstwirtschaft und Holzeinschlag	1 276	529 881	1 104	461 204	329	40 986
03	Fischerei und Aquakultur	228	71 843	153	5 463	153	36 275
B	Bergbau und Gewinnung von Steinen und Erden	418	2 359 139	346	1 400 393	57	37 740
05	Kohlenbergbau	1	.	1	.	1	.
06	Gewinnung von Erdöl und Erdgas	2	.	1	.	1	.
08	Gewinnung v.Steinen und Erden, sonst. Bergbau	339	988 049	286	.	54	.
09	Erbr.v.DL.f.d.Bergb.u.f.d.Gew.v.Steinen u.Erden	76	635 555	58	248 298	1	15
C	Verarbeitendes Gewerbe	25 738	257 917 058	22 620	105 341 990	5 324	24 643 564
10	Herstellung v.Nahrungs- und Futtermitteln	3 686	31 853 468	3 204	2 261 870	2 735	23 631 925
11	Getränkeherstellung	231	1 403 882	197	1 081 196	62	22 934
12	Tabakverarbeitung	2	.	-	-	-	-
13	Herstellung von Textilien	533	.	421	.	32	.
14	Herstellung von Bekleidung	512	722 645	389	507 404	25	188
15	Herstellung von Leder, Lederwaren und Schuhen	127	262 686	116	164 718	13	317
16	H.v.Holz-, Flecht-, Korb- u.Korkwaren(oh.Möbel)	1 618	1 862 370	1 454	1 413 994	167	65 372
17	Herstellung von Papier, Pappe und Waren daraus	282	4 394 942	243	2 533 171	41	1 391
18	H.v.Druckerz.;Vervielf.v.besp.Ton-,Bild-u.Dat.tr.	1 466	1 893 276	1 295	1 517 644	447	193 811
19	Kokerei und Mineralölverarbeitung	13	.	8	.	1	.
20	Herstellung von chemischen Erzeugnissen	512	7 419 168	441	4 598 155	71	78 801
21	Herstellung von pharmazeutischen Erzeugnissen	122	1 865 275	104	682 633	44	58 499
22	Herstellung von Gummi- und Kunststoffwaren	863	17 622 942	776	10 143 057	45	1 986
23	H.v.Glas,Glasw.,Keramik,Verarb.v.Steinen u.Erden	1 272	6 137 989	1 151	4 668 070	88	508
24	Metallerzeugung und -bearbeitung	277	12 532 941	238	6 695 055	21	4 598
25	Herstellung von Metallerzeugnissen	4 216	8 579 750	3 792	6 322 124	135	4 078
26	H.v.DV-Gerät.,elektron. u. opt. Erzeugnissen	1 182	3 281 243	1 022	1 662 284	85	26 430
27	Herstellung von elektrisch. Ausrüstungen	987	5 207 007	890	3 385 456	29	468
28	Maschinenbau	2 322	17 206 617	2 040	9 374 672	114	7 816
29	H.v.Kraftwagen und Kraftwagenteilen	536	.	468	.	30	.
30	Sonstiger Fahrzeugbau	304	2 325 355	256	730 936	19	6 369
31	Herstellung von Möbeln	1 335	1 861 474	1 255	1 509 861	73	417
32	Herstellung von sonstigen Waren	2 097	2 166 335	1 725	914 838	983	477 833
33	Reparatur u.Installation v.Masch. u.Ausrüstungen	1 243	1 642 157	1 135	1 276 411	64	826
D	Energieversorgung	77 271	23 505 822	74 707	17 332 150	1 715	686 452
35	Energieversorgung	77 271	23 505 822	74 707	17 332 150	1 715	686 452
E	Wasserversorgung;Abw.,Abf.ents.,Bes.v.Umweltv.	1 340	4 369 104	1 132	2 304 465	314	582 723
36	Wasserversorgung	241	580 232	182	91 394	205	481 923
37	Abwasserentsorgung	177	194 870	151	177 013	11	13 198
38	Samml.,Behandl. u.Beseitig.v.Abfällen; Rückgew.	860	3 533 703	752	1 984 064	95	87 592
39	Beseitig. v.Umweltverschmutz.u.sonst.Entsorg.	62	60 299	47	51 993	3	11
F	Baugewerbe	41 286	26 735 128	36 288	21 243 915	1 165	20 514
41	Hochbau	5 318	7 746 369	4 195	6 025 388	164	4 933
42	Tiefbau	1 688	4 845 174	1 234	3 515 420	50	2 090
43	Vorber.Baustellenarb.,Bauinst.u.so.Ausb.gew.	34 280	14 143 585	30 859	11 703 107	951	13 491
G	Handel; Instandhaltung und Reparatur von Kfz.	89 280	141 408 140	77 350	97 879 146	24 748	27 763 737
45	Handel m. Kraftfahrz.; Instandh. u. Rep. v. Kfz	13 199	16 704 879	11 898	15 118 228	773	17 581
46	Großhandel (ohne Handel mit Kraftfahrzeugen)	27 321	81 782 628	23 275	49 684 031	5 554	19 830 845
47	Einzelhandel (oh.Handel mit Kraftfahrzeugen)	48 760	42 920 633	42 177	33 076 886	18 421	7 915 312
H	Verkehr und Lagerei	14 297	20 031 696	11 221	13 178 295	2 505	862 113
49	Landverkehr u.Transport in Rohrfernleitungen	6 997	4 769 685	6 370	3 821 813	2 117	710 571
50	Schifffahrt	2 400	3 930 394	628	291 020	66	46 883
51	Luftfahrt	131	88 631	104	25 820	11	325
52	Lagerei, Erbr.v.sonst.Dienstleist.f.d.Verkehr	3 277	10 612 056	2 767	8 420 842	224	100 595
53	Post-, Kurier- und Expressdienste	1 492	630 930	1 352	618 800	87	3 738
I	Gastgewerbe	30 044	6 400 414	25 302	3 951 963	23 401	2 249 528
55	Beherbergung	9 459	2 155 602	6 261	985 348	7 698	1 017 963
56	Gastronomie	20 585	4 244 811	19 041	2 966 615	15 703	1 231 565
J	Information und Kommunikation	16 926	6 485 354	13 890	5 248 184	1 738	919 646
58	Verlagswesen	1 420	2 109 816	1 113	1 230 267	612	817 378
59	H.,Verlg.,Vertr.v.Film.,Ferns.;Kino;Verl.v.Musik	918	181 471	766	106 088	360	72 040
60	Rundfunkveranstalter	46	55 113	38	54 269	10	779
61	Telekommunikation	477	361 660	367	347 397	33	834
62	Erbr.v.Dienstleist.der Informationstechnologie	10 420	3 054 638	8 535	2 910 995	423	12 822
63	Informationsdienstleistungen	3 645	722 655	3 071	599 169	300	15 793

Noch: 4. Umsatzsteuerpflichtige und deren Lieferungen und Leistungen 2014
nach deren Besteuerung der Umsätze und Wirtschaftsabteilungen

Steuerpflichtige Umsätze		Nach § 24 Abs. 1 UstG		Steuerfreie Umsätze						Systematik-Nr.
zu anderen Steuersätzen				Insgesamt		darunter				
						mit Vorsteuerabzug		ohne Vorsteuerabzug		
Fälle	1 000 €	Fälle	1 000 €	Fälle	1 000 €	Fälle	1 000 €	Fälle	1 000 €	
5 115	-112	7 098	2 546 641	67 039	170 351 669	31 771	148 925 920	38 879	21 425 749	A - 5
287	1 956	6 457	2 397 772	2 438	887 221	908	817 979	1 643	69 242	A
275	1 824	6 374	2 391 923	2 275	839 119	817	786 687	1 563	52 432	01
12	131	72	4 442	124	19 463	59	3 158	71	16 305	02
-	-	11	1 407	39	28 639	32	28 134	9	506	03
27	1 108	-	-	117	625 305	94	618 408	42	6 897	B
-	-	-	-	1	.	-	-	1	.	05
-	-	-	-	1	.	-	-	1	.	06
26	1 107	-	-	86	.	67	247 614	36	.	08
1	1	-	-	29	371 090	27	370 794	4	295	09
604	-5 501	27	13 253	6 553	125 049 955	5 690	123 349 277	1 484	1 700 678	C
17	2 736	5	1 108	713	5 908 932	492	5 869 129	309	39 803	10
6	17	1	68	54	297 921	39	296 201	22	1 719	11
-	-	-	-	-	-	-	-	-	-	12
13	.	-	-	128	.	117	.	25	.	13
16	-1 121	-	-	91	215 650	78	213 432	19	2 218	14
4	2	-	-	26	97 635	22	97 613	6	22	15
36	28	2	81	235	331 746	179	318 560	81	13 186	16
15	-27	-	-	116	1 851 786	109	1 843 218	20	8 569	17
39	-34	3	0	379	180 054	329	176 480	86	3 574	18
2	1	-	-	4	.	4	.	1	.	19
23	29	2	5 197	243	2 601 035	231	2 584 605	39	16 430	20
1	0	-	-	63	1 119 622	60	1 113 131	13	6 491	21
39	-58	-	-	428	7 383 606	415	7 366 250	50	17 355	22
78	-1 213	2	623	266	1 317 565	206	1 311 848	95	5 717	23
15	258	-	-	101	5 090 627	91	5 027 093	24	63 534	24
105	-4 890	5	6 172	910	1 819 505	807	1 808 362	175	11 143	25
27	-15	1	0	395	1 568 233	365	1 545 978	60	22 255	26
21	766	-	-	268	1 673 764	247	1 663 089	46	10 675	27
61	-2 279	3	1	1 010	7 594 650	961	7 588 917	132	5 733	28
19	.	-	-	202	.	181	.	45	.	29
8	-58	-	-	90	1 386 025	85	1 385 703	14	322	30
25	-75	1	5	223	315 291	167	311 209	71	4 082	31
16	831	-	-	356	762 610	291	753 519	92	9 091	32
18	29	2	- 2	252	241 521	214	240 728	59	793	33
137	825	280	83 474	1 167	226 203	203	37 273	990	188 930	D
137	825	280	83 474	1 167	226 203	203	37 273	990	188 930	35
59	-18	11	2 585	285	553 828	197	531 712	118	22 117	E
21	-61	2	35	52	6 466	9	1 966	48	4 500	36
-	-	-	-	17	1 805	10	1 740	7	64	37
37	42	8	2 511	208	544 787	171	527 261	61	17 526	38
1	0	1	39	8	770	7	744	2	26	39
565	-136	13	355	2 870	1 092 381	1 187	201 428	1 798	890 953	F
100	101	1	11	785	792 026	112	14 073	698	777 953	41
44	66	-	-	127	123 463	69	66 711	70	56 753	42
421	-303	12	345	1 958	176 892	1 006	120 644	1 030	56 248	43
1 175	2 868	96	15 359	17 465	14 379 416	13 863	13 929 806	5 110	449 610	G
281	226	13	438	3 625	1 538 894	2 867	1 479 602	1 358	59 292	45
539	953	40	9 061	6 599	11 126 526	5 810	10 964 334	1 218	162 192	46
355	1 690	43	5 859	7 241	1 713 996	5 186	1 485 870	2 534	228 126	47
130	-32	5	460	3 415	5 900 306	2 844	5 704 738	772	195 568	H
51	215	4	458	1 072	199 344	728	169 953	425	29 391	49
2	1	-	-	1 127	3 583 883	1 097	3 550 485	52	33 398	50
-	-	-	-	17	62 432	12	59 719	8	2 713	51
71	-312	-	-	1 068	2 047 053	931	1 918 123	225	128 930	52
6	64	1	2	131	7 594	76	6 458	62	1 136	53
53	108	35	5 962	1 981	181 906	312	4 968	1 718	176 939	I
22	63	23	3 730	1 142	144 101	102	2 310	1 069	141 791	55
31	45	12	2 232	839	37 805	210	2 657	649	35 148	56
134	8	19	4 417	1 614	246 252	1 148	182 777	555	63 475	J
62	187	1	1	292	52 860	248	45 713	77	7 147	58
11	-292	-	-	106	3 288	68	2 535	40	753	59
-	-	-	-	3	65	1	0	2	65	60
3	6	-	-	39	11 231	26	10 349	15	882	61
45	65	1	0	857	104 540	623	95 893	271	8 647	62
13	42	17	4 416	317	74 267	182	28 288	150	45 980	63

Noch: 4. Umsatzsteuerpflichtige und deren Lieferungen und Leistungen 2014
nach deren Besteuerung der Umsätze und Wirtschaftsabteilungen

Systematik-Nr.	Wirtschaftszweig	Steuerpflichtige	Lieferungen und Leistungen	Steuerpflichtige Umsätze			
				zu 19%		zu 7 %	
		Anzahl	1 000 €	Fälle	1 000 €	Fälle	1 000 €
K	Erbr. v. Finanz- u. Versicherungsdienstleist.	6 655	3 066 318	4 585	1 549 774	302	272 061
64	Erbringung von Finanzdienstleistungen	1 921	1 771 001	1 224	1 016 345	89	266 869
65	Versich., Rückversich. u. Pens.kassen (oh. Sozialv.)	44	925 086	31	195 393	8	430
66	Mit Finanz- u. Versich. dienstl. verbund. Tätigk.	4 690	370 232	3 330	338 036	205	4 762
L	Grundstücks- und Wohnungswesen	49 175	8 417 249	41 685	4 659 911	4 564	208 079
68	Grundstücks- und Wohnungswesen	49 175	8 417 249	41 685	4 659 911	4 564	208 079
M	Erbr. v. freiberufl., wiss. u. techn. Dienstl.	65 221	14 242 219	56 196	13 020 149	5 201	191 701
69	Rechts- und Steuerberatung, Wirtschaftsprüfung	12 639	3 428 870	11 806	3 291 616	698	10 946
70	Verwalt. u. Führ. v. Untern. u. Betr.; Untern.beratung	19 092	2 740 939	15 496	2 406 951	832	65 909
71	Archit., Ing.bür.; techn., physikal. u. chem. Unters.	17 670	5 730 326	15 543	5 208 587	796	30 283
72	Forschung und Entwicklung	1 544	318 469	1 207	275 926	210	10 849
73	Werbung und Marktforschung	4 688	979 509	4 032	891 446	490	25 731
74	Sonst. freiberufl., wiss. schaftl. u. techn. Tätigk.	7 882	512 824	6 503	444 711	1 022	21 666
75	Veterinärwesen	1 706	531 282	1 609	500 912	1 153	26 319
N	Erbr. v. sonst. Wirtsch. Dienstleistungen	23 584	12 939 071	20 691	10 506 938	2 515	278 546
77	Vermietung von beweglichen Sachen	4 127	3 061 036	3 650	2 805 564	418	32 987
78	Vermittlung und Überlassung v. Arbeitskräften	1 269	2 358 244	1 047	2 285 988	66	6 906
79	Reisebüros, -veranstalt., Erbr. sonst. Res. dienstl.	1 782	2 248 857	1 552	739 403	251	39 485
80	Wach- und Sicherheitsdienste sowie Detekteien	578	540 624	497	529 422	19	4 232
81	Gebäudebetreuung; Garten- u. Landschaftsbau	10 027	3 232 914	9 144	2 825 066	1 350	104 501
82	Erbr. v. wirt. Dienstl. f. Untern. Priv. pers. a. n. g.	5 801	1 497 395	4 801	1 321 494	411	90 435
P	Erziehung und Unterricht	7 312	1 032 610	5 968	561 911	1 652	34 990
85	Erziehung und Unterricht	7 312	1 032 610	5 968	561 911	1 652	34 990
Q	Gesundheits- und Sozialwesen	9 378	13 912 527	6 365	822 057	2 907	504 364
86	Gesundheitswesen	7 775	9 217 674	5 316	687 251	2 363	267 805
87	Heime (ohne Erholungs- und Ferienheime)	600	3 602 233	409	85 861	280	196 678
88	Sozialwesen (ohne Heime)	1 003	1 092 620	640	48 946	264	39 882
R	Kunst, Unterhaltung und Erholung	14 943	2 908 005	11 666	1 613 233	7 481	394 117
90	Kreative, künstlerische u. unterhaltende Tätigk.	8 440	467 572	5 988	230 429	4 439	169 162
91	Bibliotheken, Archive, Museen, botan., zool. Gärten	170	127 155	144	48 763	96	18 791
92	Spiel-, Wett- und Lotteriewesen	1 003	1 197 923	886	473 908	230	12 196
93	Erbr. v. Dienstl. d. Sports, d. Unterhalt. u. d. Erholung	5 330	1 115 355	4 648	860 134	2 716	193 968
S	Erbringung von sonstigen Dienstleistungen	24 180	2 489 044	20 681	2 027 399	2 281	132 552
94	Inter. vert., kirchl. u. a. rel. Ver. (oh. Soz., Sport)	1 556	332 497	1 220	135 577	681	67 468
95	Reparatur von DV-geräten und Gebrauchsgütern	1 478	159 360	1 306	153 535	52	1 287
96	Erbr. v. sonst. überwiegend persönl. Dienstleistungen	21 146	1 997 187	18 155	1 738 287	1 548	63 796

**Noch: 4. Umsatzsteuerpflichtige und deren Lieferungen und Leistungen 2014
nach deren Besteuerung der Umsätze und Wirtschaftsabteilungen**

Steuerpflichtige Umsätze		Nach § 24 Abs. 1 UstG		Steuerfreie Umsätze						Systematik-Nr.
zu anderen Steuersätzen				Insgesamt		darunter				
						mit Vorsteuerabzug		ohne Vorsteuerabzug		
Fälle	1 000 €	Fälle	1 000 €	Fälle	1 000 €	Fälle	1 000 €	Fälle	1 000 €	
33	224	1	2	269	1 184 422	190	1 168 252	83	16 170	K
11	-175	-	-	149	437 182	70	421 012	83	16 170	64
2	252	-	-	2	729 011	2	729 011	-	-	65
20	147	1	2	118	18 229	118	18 229	-	-	66
190	423	44	6 026	11 296	3 200 343	627	173 068	10 792	3 027 275	L
190	423	44	6 026	11 296	3 200 343	627	173 068	10 792	3 027 275	68
1 314	898	34	3 709	5 382	846 509	1 980	419 260	3 566	427 249	M
972	1 354	9	15	988	123 111	169	98 425	847	24 686	69
53	358	6	828	1 591	232 183	464	71 840	1 183	160 343	70
154	-318	10	851	1 374	373 835	607	180 698	795	193 138	71
7	4	-	-	224	30 317	110	25 209	122	5 108	72
28	-228	1	0	403	50 460	273	28 177	150	22 284	73
21	-300	3	684	629	34 289	296	14 161	350	20 128	74
79	27	5	1 331	173	2 314	61	750	119	1 564	75
208	-2 680	34	4 329	2 210	1 795 803	1 303	1 505 198	1 278	290 605	N
47	-3 886	5	447	476	185 958	265	68 034	233	117 924	77
33	-85	1	181	122	47 466	52	19 917	75	27 549	78
12	534	-	-	745	1 440 309	574	1 325 016	475	115 293	79
10	4	-	-	56	5 910	28	3 745	32	2 164	80
68	74	22	3 085	404	68 399	181	55 249	244	13 150	81
38	678	6	616	407	47 760	203	33 236	219	14 524	82
41	277	5	97	2 002	431 424	176	19 358	1 850	412 065	P
41	277	5	97	2 002	431 424	176	19 358	1 850	412 065	85
20	-785	5	1 500	4 775	12 577 020	189	206 996	4 656	12 370 024	Q
16	4	4	1 424	4 020	8 254 353	137	179 612	3 921	8 074 741	86
3	-789	1	76	403	3 319 885	32	15 070	396	3 304 815	87
1	0	-	-	352	1 002 782	20	12 315	339	990 468	88
65	368	6	1 043	1 594	884 268	381	14 976	1 255	869 292	R
40	118	3	475	838	58 510	227	3 493	634	55 017	90
-	-	-	-	44	59 511	13	1 316	35	58 195	91
5	22	-	-	108	711 572	16	543	94	711 029	92
20	228	3	568	604	54 675	125	9 623	492	45 051	93
73	-23	26	6 299	1 606	289 105	479	40 447	1 169	248 658	S
10	19	-	-	263	127 345	50	1 356	225	125 989	94
4	-2	-	-	93	1 903	57	1 428	41	475	95
59	-40	26	6 299	1 250	159 857	372	37 663	903	122 194	96

**5. Umsatzsteuerpflichtige, deren steuerbarer Umsatz und Umsatzsteuer 2014
in regionaler Gliederung und für ausgewählte Kreisangehörige Städte**

Kreisfreie Stadt Landkreis Stat. Region Land	Steuer- pflichtige	Steuerbarer Umsatz		Umsatzsteuer vor Abzug der Vorsteuer	Abziehbare Vorsteuerbeträge einschl. Berichtigung	Verbleibende Umsatz- steuer
		insgesamt	darunter für Lieferungen und Leistungen			
	Anzahl	1 000 €				
101 Braunschweig,Stadt	13 378	12 898 925	12 466 935	1 869 347	1 424 958	444 389
102 Salzgitter,Stadt	3 585	8 998 352	7 872 335	1 317 321	1 148 599	168 718
103 Wolfsburg,Stadt	4 224
151 Gifhorn	8 629	3 624 566	3 416 361	488 730	370 880	117 851
153 Goslar	8 048	5 693 493	5 454 802	921 665	734 426	187 238
154 Helmstedt	4 145	4 298 745	4 227 943	625 276	522 171	103 105
155 Northeim	8 513	5 527 612	5 197 316	824 264	627 227	197 037
157 Peine	7 086	3 346 271	3 183 369	546 764	389 140	157 625
158 Wolfenbüttel	6 678
159 Göttingen	20 248	17 225 084	15 868 267	2 122 516	1 881 366	241 150
1 Braunschweig	84 534	213 283 272	183 517 079	23 138 109	26 058 260	- 2 920 155
241 Hannover, Region	74 951	103 257 148	92 428 223	14 550 091	12 167 365	2 382 713
241001 Hannover,Landeshauptstadt	36 983	74 399 847	65 305 189	10 053 798	8 601 570	1 452 215
251 Diepholz	17 683	10 831 695	10 236 932	1 521 690	1 203 767	317 922
252 Hameln-Pyrmont	9 685	5 560 411	5 299 883	697 133	587 012	110 120
254 Hildesheim	15 793	11 525 831	10 343 608	1 633 876	1 281 474	352 402
255 Holzminden	4 099	3 436 485	3 189 931	412 522	388 180	24 343
256 Nienburg (Weser)	8 721	8 303 786	7 702 328	1 157 027	981 530	175 497
257 Schaumburg	11 152	9 510 744	8 191 168	1 495 518	1 132 851	362 667
2 Hannover	142 084	152 426 100	137 392 072	21 467 857	17 742 181	3 725 663
351 Celle	10 853	7 121 863	6 794 187	910 789	804 486	106 304
352 Cuxhaven	12 887	6 311 421	6 013 228	815 462	669 199	146 263
353 Harburg	19 939	10 539 083	9 617 975	1 476 183	1 172 282	303 901
354 Lüchow-Dannenberg	3 754	1 920 470	1 878 491	254 232	220 230	34 002
355 Lüneburg	12 134	5 748 447	5 492 720	749 427	590 092	159 334
356 Osterholz	7 732	3 087 356	2 910 581	456 724	347 625	109 099
357 Rotenburg (Wümme)	12 456	12 028 251	11 387 662	1 730 814	1 500 621	230 193
358 Heidekreis	8 837	11 269 925	10 735 874	1 869 742	1 608 282	261 460
359 Stade	13 708	8 869 312	8 321 614	1 142 776	903 700	239 076
360 Uelzen	5 868	3 675 187	3 526 055	444 063	359 418	84 645
361 Verden	9 390	8 799 406	8 022 046	1 134 723	964 913	169 810
3 Lüneburg	117 558	79 370 720	74 700 433	10 984 934	9 140 846	1 844 088
401 Delmenhorst,Stadt	3 864	1 613 530	1 526 923	238 341	160 262	78 079
402 Emden,Stadt	2 952	2 145 745	2 095 440	312 210	252 410	59 800
403 Oldenburg(Oldb),Stadt	10 615	15 450 377	15 138 739	2 702 189	1 926 123	776 066
404 Osnabrück,Stadt	10 523	18 385 534	17 260 749	2 897 501	2 289 461	608 040
405 Wilhelmshaven,Stadt	3 490	3 352 291	3 164 371	413 844	467 388	-53 544
451 Ammerland	9 651	6 757 231	6 372 160	874 573	754 809	119 764
452 Aurich	13 959	9 915 167	9 278 927	1 505 058	1 413 981	91 077
453 Cloppenburg	14 949	14 321 582	13 372 771	1 636 258	1 494 045	142 213
454 Emsland	28 030	28 914 550	26 957 986	3 547 913	3 100 835	447 078
455 Friesland	6 754	2 937 784	2 842 684	435 131	332 197	102 934
456 Grafschaft Bentheim	10 886	8 505 957	7 820 962	1 134 164	960 325	173 839
457 Leer	12 222	9 540 373	9 296 349	1 106 873	899 454	207 419
458 Oldenburg	10 453	5 840 514	5 496 297	744 118	646 842	97 276
459 Osnabrück	26 076	24 468 616	22 772 305	3 285 405	2 845 876	439 529
460 Vechta	12 089	17 252 209	16 085 036	2 043 421	1 865 994	177 428
461 Wesermarsch	5 806	3 449 367	3 115 033	495 611	454 125	41 486
462 Wittmund	4 863	1 698 278	1 655 078	258 377	186 096	72 281
4 Weser-Ems	187 182	174 549 108	164 251 808	23 630 986	20 050 223	3 580 763
Niedersachsen	531 358	619 629 200	559 861 392	79 221 886	72 991 509	6 230 359

Noch: 5. Umsatzsteuerpflichtige, deren steuerbarer Umsatz und Umsatzsteuer 2014
in regionaler Gliederung und für ausgewählte Kreisangehörige Städte

Kreisangehörige Städte	Steuer- pflichtige	Steuerbarer Umsatz		Umsatzsteuer vor Abzug der Vorsteuer	Abziehbare Vorsteuerbeträge einschl. Berichtigung	Verbleibende Umsatz- steuer
		insgesamt	darunter für Lieferungen und Leistungen			
	Anzahl	1 000 €				
153017 Goslar,Stadt	3 037	3 573 154	3 429 209	615 548	500 525	115 023
157006 Peine,Stadt	2 490	1 707 137	1 631 764	287 310	202 803	84 507
158037 Wolfenbüttel,Stadt	2 621	1 573 465	1 524 642	219 198	150 016	69 182
159016 Göttingen,Stadt	6 629	9 319 261	8 424 223	969 138	983 367	-14 229
241005 Garbsen,Stadt	3 083	1 554 801	1 474 283	239 609	174 411	65 198
241010 Langenhagen,Stadt	3 405	6 478 374	5 925 841	1 001 250	901 015	100 235
252006 Hameln,Stadt	3 725	1 623 445	1 557 985	234 206	166 975	67 231
254021 Hildesheim,Stadt	5 462	3 758 308	3 556 884	539 174	369 793	169 381
351006 Celle,Stadt	3 998	4 917 878	4 646 279	629 226	583 392	45 834
352011 Cuxhaven,Stadt	3 346	2 846 845	2 650 234	363 420	318 940	44 480
355022 Lüneburg,Hansestadt	4 814	3 517 996	3 343 748	438 901	348 546	90 355
359038 Stade,Hansestadt	2 845	3 357 319	3 066 444	462 369	362 958	99 411
454032 Lingen (Ems),Stadt	3 378	4 389 072	4 184 495	567 013	431 024	135 988
456015 Nordhorn,Stadt	3 730	2 632 243	2 484 793	415 811	298 814	116 997
459024 Melle,Stadt	3 761	2 784 498	2 592 325	392 644	324 416	68 228