



Statistische Berichte Niedersachsen

Landesamt für Statistik
Niedersachsen

O II 5 - 5j / 2013

Einkommens- und Verbrauchsstichprobe 2013

Heft 5
Aufwendungen privater Haushalte für
Nahrungsmittel, Getränke und Tabakwaren

Korrigierte Fassung vom 02.08.2017



Niedersachsen

Zeichenerklärung

— = Nichts vorhanden	a.n.g. = anderweitig nicht genannt
0 = Mehr als nichts, aber weniger als die Hälfte der kleinsten dargestellten Einheit	dar. = darunter. Mit diesem Wort wird die Ausgliederung einzelner Teilmassen angekündigt
. = Zahlenwert unbekannt oder aus Geheimhaltungsgründen nicht veröffentlicht	dav. = davon. Mit diesem Wort wird die Aufgliederung einer Gesamtmasse in sämtliche Teilmassen eingeleitet
X = Nachweis ist nicht sinnvoll, unmöglich, oder Fragestellung trifft nicht zu	o. a. = oder andere(s/n)
... = Angabe fällt später an	o. n. Bez. = ohne nähere Bezeichnung
/ = Nicht veröffentlicht, weil nicht ausreichend genau oder nicht repräsentativ	u. a. = und andere(s/n)
() = Aussagewert eingeschränkt, da Zahlenwert statistisch relativ unsicher	u. Ä./u.ä. = und Ähnliche(s)/und ähnliche

Abänderungen bereits bekanntgegebener Zahlen beruhen auf nachträglichen Berichtigungen.
Abweichungen in den Summen sind in der Regel auf das Runden der Einzelpositionen zurückzuführen.

Soweit nicht anders vermerkt ist, wurden die Tabellen im Landesamt für Statistik Niedersachsen erarbeitet und gelten für das Gebiet des Landes Niedersachsen.

Achtung!

Gegenüber der Vorversion dieses Dokumentes sind Änderungen erfolgt.
Korrigiert wurde die Grafik 7 auf Seite 9 (geänderte Werte in rot).

Information und Beratung

Auskünfte zu dieser Veröffentlichung unter:
E-Mail: dezernat22@statistik.niedersachsen.de
Tel.: 0511 9898-3116 (Karl-Heinz Strehlow)

Auskünfte aus allen Bereichen der amtlichen Statistik unter:
Tel.: 0511 9898-1132, 1134
Fax: 0511 9898-991134
E-Mail: auskunft@statistik.niedersachsen.de
Internet: www.statistik.niedersachsen.de

Herausgeber

Landesamt für Statistik Niedersachsen
Postfach 910764
30427 Hannover

Erscheinungsweise: fünfjährlich
Erschienen im März 2017

© Landesamt für Statistik Niedersachsen, Hannover 2017.
Vervielfältigung und Verbreitung, auch auszugsweise, mit Quellenangabe gestattet.

Inhalt

Vorbemerkung	4
Begriffserläuterungen	5

Abbildungen

1. Struktur der Ausgaben privater Haushalte für Nahrungsmittel, Getränke und Tabakwaren in Niedersachsen 2013	7
2. Struktur der Ausgaben privater Haushalte für Nahrungsmittel in Niedersachsen 2013	7
3. Ausgaben privater Haushalte im Monat für Nahrungsmittel, Getränke und Tabakwaren in Niedersachsen und Deutschland 1998 bis 2013	8
4. Ausgaben privater Haushalte im Monat für Nahrungsmittel, Getränke und Tabakwaren in Niedersachsen 2008 und 2013 nach Haushaltsgröße	8
5. Monatlicher Verbrauch ausgewählter Obstsorten durch private Haushalte in Niedersachsen 2003 und 2013	9
6. Entwicklung des Zigarettenkonsums in Niedersachsen je Haushalt und Monat 1998 bis 2013	9
7. Konsum von koffeinhaltigen Erfrischungsgetränken mit Kohlensäure je Haushalt und Monat 1998 bis 2013	9

Tabellen

1. Aufwendungen privater Haushalte für Gruppen von Nahrungsmitteln, Getränken und Tabakwaren in Niedersachsen und Deutschland 1998 bis 2013	10
2. Aufwendungen privater Haushalte für Gruppen von Nahrungsmitteln, Getränken und Tabakwaren 2013 nach der Haushaltsgröße	11
3. Aufwendungen privater Haushalte für Gruppen von Nahrungsmitteln, Getränken und Tabakwaren 2013 nach der sozialen Stellung der Haupteinkommensbezieher/-innen	12
4. Aufwendungen privater Haushalte für Gruppen von Nahrungsmitteln, Getränken und Tabakwaren 2013 nach dem monatlichen Haushaltsnettoeinkommen	13
5. Aufwendungen privater Haushalte für Gruppen von Nahrungsmitteln, Getränken und Tabakwaren 2013 nach dem Alter der Haupteinkommensbezieher/-innen	14
6. Aufwendungen privater Haushalte für Gruppen von Nahrungsmitteln, Getränken und Tabakwaren 2013 nach dem Haushaltstyp	15
7.1 Aufwendungen privater Haushalte für Nahrungsmittel, Getränke und Tabakwaren 2013 nach der Haushaltsgröße je Haushalt und Monat in Euro	16
7.2 Aufwendungen privater Haushalte für Nahrungsmittel, Getränke und Tabakwaren 2013 nach der Haushaltsgröße je Haushalt und Monat in Prozent	20
7.3 Aufwendungen privater Haushalte für Nahrungsmittel, Getränke und Tabakwaren 2013 nach der Haushaltsgröße - Menge je Haushalt und Monat	24
8.1 Aufwendungen privater Haushalte für Nahrungsmittel, Getränke und Tabakwaren 2013 nach der sozialen Stellung der Haupteinkommensbezieher/-innen je Haushalt und Monat in Euro	26
8.2 Aufwendungen privater Haushalte für Nahrungsmittel, Getränke und Tabakwaren 2013 nach der sozialen Stellung der Haupteinkommensbezieher/-innen je Haushalt und Monat in Prozent	30
8.3 Aufwendungen privater Haushalte für Nahrungsmittel, Getränke und Tabakwaren 2013 nach der sozialen Stellung der Haupteinkommensbezieher/-innen - Menge je Haushalt und Monat	34
9.1 Aufwendungen privater Haushalte für Nahrungsmittel, Getränke und Tabakwaren 2013 nach dem monatlichen Haushaltsnettoeinkommen je Haushalt und Monat in Euro	36
9.2 Aufwendungen privater Haushalte für Nahrungsmittel, Getränke und Tabakwaren 2013 nach dem monatlichen Haushaltsnettoeinkommen je Haushalt und Monat in Prozent	40
9.3 Aufwendungen privater Haushalte für Nahrungsmittel, Getränke und Tabakwaren 2013 nach dem monatlichen Haushaltsnettoeinkommen - Menge je Haushalt und Monat	44
10.1 Aufwendungen privater Haushalte für Nahrungsmittel, Getränke und Tabakwaren 2013 nach dem Alter der Haupteinkommensbezieher/-innen je Haushalt und Monat in Euro	46
10.2 Aufwendungen privater Haushalte für Nahrungsmittel, Getränke und Tabakwaren 2013 nach dem Alter der Haupteinkommensbezieher/-innen je Haushalt und Monat in Prozent ..	50
10.3 Aufwendungen privater Haushalte für Nahrungsmittel, Getränke und Tabakwaren 2013 nach dem Alter der Haupteinkommensbezieher/-innen - Menge je Haushalt und Monat	54
11.1 Aufwendungen privater Haushalte für Nahrungsmittel, Getränke und Tabakwaren 2013 nach dem Haushaltstyp je Haushalt und Monat in Euro	56
11.2 Aufwendungen privater Haushalte für Nahrungsmittel, Getränke und Tabakwaren 2013 nach dem Haushaltstyp je Haushalt und Monat in Prozent	60
11.3 Aufwendungen privater Haushalte für Nahrungsmittel, Getränke und Tabakwaren 2013 nach dem Haushaltstyp - Menge je Haushalt und Monat	64

Vorbemerkung

Im Zeitabstand von fünf Jahren führen die Statistischen Ämter des Bundes und der Länder die Einkommens- und Verbrauchsstichprobe (EVS)¹⁾ durch, zuletzt – zum elften Mal – im Jahre 2013.

Befragt werden private Haushalte, die freiwillig gegen Zahlung einer finanziellen Anerkennung an der Erhebung mitwirken.

Der vorliegende Bericht enthält Ergebnisse zu den Ausgaben niedersächsischer Privathaushalte für Nahrungsmittel, Getränke und Tabakwaren (NGT) 2013 aus den Angaben der Feinaufzeichnungshefte. Diese Ergebnisse basieren auf den Aufzeichnungen von 1 192 Haushalten, die auf die Gesamtheit von rund 3,8 Millionen Haushalten hochgerechnet wurden.

Die Erhebung gliedert sich in folgende Teile:

„Allgemeine Angaben“ mit Fragen zur Zusammensetzung des Haushalts, der Wohnsituation sowie der Ausstattung des Haushalts mit Gebrauchsgütern (Stichtag: 1. Januar des jeweiligen Jahres),

„Geld- und Sachvermögen“ mit Fragen zur Vermögenssituation des Haushalts (Stichtag: 1. Januar des jeweiligen Jahres),

„Haushaltsbuch“, in das der Haushalt drei Monate lang seine Einnahmen und Ausgaben einträgt,

„Feinaufzeichnungsheft“ für Nahrungsmittel, Getränke und Tabakwaren (NGT), in das jeder fünfte an der EVS beteiligte Haushalt einen Monat lang alle Ausgaben sowie die gekauften Mengen für Nahrungsmittel, Getränke und Tabakwaren einträgt.

Für jeden Erhebungsteil wurde den Haushalten eine separate Unterlage zur Verfügung gestellt. Aus den Ergebnissen wurden Auswertungen für Statistische Berichte in sechs einzelnen Heften vorgenommen:

- Allgemeine Angaben:
Ausstattung privater Haushalte mit langlebigen Gebrauchsgütern – O II 1
Wohnsituation privater Haushalte – O II 1 Sonderheft
- Geld- und Sachvermögen:
Geld- und Immobilienvermögen sowie Schulden privater Haushalte – O II 2
- Haushaltsbuch:
Einnahmen und Ausgaben privater Haushalte – O II 3
Aufwendungen privater Haushalte für den privaten Konsum – O II 4

- Feinaufzeichnungsheft:
Aufwendungen privater Haushalte für Nahrungsmittel, Getränke und Tabakwaren – O II 5.

Alle in den Tabellen und Schaubildern angegebenen Werte beziehen sich auf den Haushalt als Ganzen und nicht auf einzelne Personen.

Die Ergebnisse zu Nahrungsmitteln, Getränken und Tabakwaren aus dem Feinaufzeichnungsheft unterscheiden sich von den durchschnittlichen monatlichen Ausgaben für Nahrungsmittel, Getränke und Tabakwaren aus dem Haushaltsbuch. Die Unterschiede sind zum einen in den unterschiedlichen Anschreibeziträumen und der unterschiedlich hohen Zahl an teilnehmenden Haushalten begründet. Zum anderen wurden im Feinaufzeichnungsheft Ausgaben für Nahrungsmittel, Getränke und Tabakwaren mit einer hohen Erhebungstiefe und im Haushaltsbuch nur grob erfasst. Sofern lediglich die Gesamtgröße Nahrungsmittel, Getränke und Tabakwaren benötigt wird, empfiehlt sich die Nutzung der Statistischen Berichte EVS 2013, Hefte 3 und 4 (348 Euro je Haushalt und Monat). Informationen zur feineren Umsetzung des Nahrungsmittel-, Getränke- und Tabakwarenkonsums liefert ausschließlich der vorliegende Statistische Bericht Heft 5 (315,71 Euro je Haushalt und Monat).

Weiterführende Informationen über die EVS sind den jeweiligen Qualitätsberichten des Statistischen Bundesamtes zu entnehmen. Diese und weitere Informationen sind abrufbar unter www.destatis.de (ZAHLEN & FAKTEN → Gesellschaft & Staat → Einkommen, Konsum, Lebensbedingungen, Wohnen) und www.statistik.niedersachsen.de (Themenbereiche → Haushalte, Familien, Mikrozensus → EVS).

Auf- und Abrundungen

Die maschinell erstellten Ergebnisse wurden bei der Hochrechnung ohne Rücksicht auf die Endsumme auf beziehungsweise abgerundet. Bei der Summierung von Einzelangaben sind daher geringfügige Abweichungen in der Endsumme möglich.

Fehlerrechnung

Genaue Fehlerrechnungen konnten bisher noch nicht durchgeführt werden. Für die Ergebnisdarstellung wurde das bislang praktizierte Vorgehen angewendet: Danach werden Daten, die auf Angaben von weniger als 25 Haushalten basieren, nicht veröffentlicht. Der relative Standardfehler wird dann auf über 20 % geschätzt. Diese Angaben werden als „/“ ausgewiesen.

Basieren die Angaben auf 25 bis unter 100 Haushalten, werden die Werte in Klammern gesetzt (Hinweis auf die eingeschränkte Belastbarkeit). Hier kann von einem Stichprobenfehler zwischen 10 % und 20 % ausgegangen werden.

Bei Werten ohne zusätzliches Symbol kann der relative Standardfehler bis zu 10 % betragen.

1) Rechtsgrundlage für die Erhebung ist das Gesetz über die Statistik der Wirtschaftsrechnungen privater Haushalte in der im Bundesgesetzblatt Teil III, Gliederungsnummer 708-6, veröffentlichten bereinigten Fassung, das durch Artikel 10 des Gesetzes vom 14. März 1980 (BGBl. I S. 294) geändert worden ist.

Die Übersicht zeigt den Zusammenhang zwischen dem Näherungswert für den relativen Standardfehler v des hochgerechneten Ergebnisses und der Zahl der erfassten Haushalte je Tabellenfeld:

Zahl der erfassten Haushalte	Näherungswert für relativen Standardfehler v in %
4	50,0
9	33,3
16	25,0
25	20,0
36	16,7
50	14,2
100	10,0
500	4,5
1 000	3,2

Hochrechnung

Aus den einzelnen Erhebungsteilen der EVS 2013 lagen auswertbare Unterlagen über folgende Haushaltsanzahlen vor:

Erhebungsteil	Anzahl
Allgemeine Angaben	5 547 Haushalte
Geld- und Sachvermögen	5 180 Haushalte
Haushaltsbuch	5 246 Haushalte
Feinaufzeichnungsheft	1 192 Haushalte

Mit der Hochrechnung werden die Stichprobendaten so gewichtet, dass die hochgerechneten Ergebnisse mit den aus dem \rightarrow Mikrozensus bekannten Daten in der Grundgesamtheit übereinstimmen. Die Hochrechnungsfaktoren der EVS 2013 werden durch ein Kalibrierungsverfahren (Generalized Regression Estimation) berechnet.

Dieses Verfahren bietet die Möglichkeit, die Stichprobendaten an die Randverteilungen mehrerer Merkmale anzupassen. Die Daten der EVS 2013 werden getrennt für das Bundesgebiet und die Länder hochgerechnet.

Bundesspezifische Hochrechnung: Die Ergebnisse für Deutschland insgesamt basieren auf einer Hochrechnung, die auf die Genauigkeit des Ergebnisses für das gesamte Bundesgebiet hin optimiert ist. Bei dieser Hochrechnung auf Bundesebene werden besonders viele Strukturdaten berücksichtigt.

Getrennte Hochrechnung der einzelnen Erhebungsteile: Für jeden einzelnen Erhebungsteil (Allgemeine Angaben, Geld- und Sachvermögen, Haushaltsbuch, Feinaufzeichnungsheft für Nahrungsmittel, Getränke und Tabakwaren) wird eine getrennte Hochrechnung durchgeführt. Als Hochrechnungs- und Anpassungsrahmen dient der jeweils zum Zeitpunkt der Hochrechnung aktuell vorliegende \rightarrow Mikrozensus.

Bei der Hochrechnung der Haushaltsbücher und Feinaufzeichnungshefte wird zusätzlich das Quartal berücksichtigt.

Teilmengen

Sind sämtliche Teilmengen der Gesamtmenge in einer Tabelle dargestellt, werden diese mit „davon“ gekennzeichnet. Sind nur einige ausgewählte Teilmengen der Gesamtmenge aufgeführt, wird diesen „darunter“ vorangestellt. Aneinandergereihte Teilmengen verschiedener nicht zu summierender Merkmale der Gesamtmenge sind mit „und zwar“ bezeichnet.

Begriffserläuterungen

Haupteinkommensbezieher und -bezieherin

Durch die Festlegung einer Haupteinkommensperson lassen sich Mehrpersonenhaushalte nach unterschiedlichen Merkmalen (z. B. Alter, Geschlecht, Familienstand, \rightarrow soziale Stellung) einheitlich gliedern. Als Haupteinkommensbezieher und -bezieherin gilt grundsätzlich die Person (ab 18 Jahren) mit dem höchsten Beitrag zum \rightarrow Haushaltsnettoeinkommen.

Haushalt, Haushaltsgröße

Eine Einzelperson mit eigenem Einkommen, die für sich allein wirtschaftet, bildet ebenso einen Haushalt wie eine Gruppe von verwandten oder persönlich verbundenen (auch familienfremden) Personen, die sowohl einkommens- als auch verbrauchsmäßig zusammengehören. Diese müssen in der Regel zusammen wohnen und über ein oder mehrere Einkommen beziehungsweise Einkommensteile gemeinsam verfügen sowie voll oder überwiegend im Rahmen einer gemeinsamen Hauswirtschaft versorgt werden.

Zeitweilig vom Haushalt getrennt lebende Personen gehören zum Haushalt, wenn sie überwiegend von Mitteln des Haushalts leben oder wenn sie mit ihren eigenen Mitteln den Lebensunterhalt des Haushalts bestreiten.

Haus- und Betriebspersonal, Untermieter und Untermieterinnen sowie Kostgänger und Kostgängerinnen zählen nicht zum Haushalt, in dem sie wohnen beziehungsweise gepflegt werden, auch nicht Personen, die sich nur zu Besuch im Haushalt befinden.

Generell nicht in die Erhebung einbezogen sind Personen in Gemeinschaftsunterkünften und Anstalten, zu denen neben den Personen in Alters- und Pflegeheimen die Angehörigen der Bereitschaftspolizei, der Bundespolizei und der Bundeswehr gehören, soweit diese nicht einen ständigen Wohnsitz außerhalb der Kaserne haben.

Obdachlose nehmen nicht an der Erhebung teil. Haushalte, deren monatliches Haushaltsnettoeinkommen 18 000 Euro und mehr beträgt, werden nicht in die Aufbereitung einbezogen, da diese nicht beziehungsweise in viel zu geringer Zahl an der Erhebung teilnehmen.

Haushaltsmerkmal

Die Ergebnisse der EVS werden standardmäßig für unterschiedliche Haushaltsgruppen dargestellt. Die Gruppierung

der Haushalte erfolgt dabei nach unterschiedlichen Merkmalen:

- Haushaltsgröße (Anzahl der Personen im Haushalt)
- Haushaltstyp (Alleinlebende, Paare ohne und mit Kind(ern), Alleinerziehende)
- monatliches Haushaltsnettoeinkommen
- Alter der Haupteinkommensperson
- soziale Stellung

Haushaltsnettoeinkommen

Das Haushaltsnettoeinkommen errechnet sich, indem vom Haushaltsbruttoeinkommen Einkommensteuer/Lohnsteuer, Kirchensteuer und Solidaritätszuschlag sowie die Pflichtbeiträge zur Sozialversicherung abgezogen werden.

Zu den Pflichtbeiträgen zur Sozialversicherung zählen die Beiträge zur Arbeitslosenversicherung, zur gesetzlichen Rentenversicherung, zur gesetzlichen und seit dem 01.01.2009 auch die Beiträge zur freiwilligen und privaten Krankenversicherung sowie zur sozialen und privaten Pflegeversicherung.

Haushaltstyp

Ergebnisse werden für folgende Haushaltstypen nachgewiesen:

- Alleinlebende (Frauen, Männer)
- Alleinerziehende (mit Kindern)
- (Ehe-)Paare (ohne Kinder, mit Kind(ern))
- Sonstige Haushalte (hier gibt es über die in den vorstehenden Haushaltstypen genannten Personen hinaus weitere Haushaltsmitglieder, z. B. Schwiegereltern, volljährige Kinder)

Als Kinder zählen alle ledigen Kinder unter 18 Jahren (auch Adoptiv- und Pflegekinder) der Haupteinkommenspersonen oder deren (Ehe-)Partner und (Ehe-)Partnerinnen beziehungsweise gleichgeschlechtlichen Lebenspartner und -partnerinnen. Bei der Auswertung sind die nichtehelichen Lebensgemeinschaften einschließlich der gleichgeschlechtlichen Lebenspartnerschaften den Ehepaaren gleichgestellt.

Mikrozensus

Der Mikrozensus ist eine jährlich durchgeführte Zufallsstichprobe und mit einem Auswahlsatz von 1 % der Bevölkerung die größte Haushaltsstichprobe in Deutschland. Die Auswahlseinheiten des Mikrozensus sind künstlich abgegrenzte Flächen (so genannte Auswahlbezirke). Erhebungseinheiten sind alle in den Auswahlbezirken wohnenden Haushalte und alle Personen in diesen Haushalten.

Zwischen der EVS und dem Mikrozensus besteht eine enge Verknüpfung. Der Mikrozensus wird zur Bestimmung des Quotenplans der EVS herangezogen und dient außerdem als Anpassungsrahmen für die *→Hoch- und Fehlerrechnung* der EVS.

Soziale Stellung der Haupteinkommensbezieher und -bezieherinnen

Die soziale Stellung der Haupteinkommensperson richtet sich nach deren Haupterwerbsstatus. Nach dem Hauptstatuskonzept ordnet sich das Haushaltsmitglied derjenigen sozialen Stellung zu, die überwiegend für die eigene Lebenssituation zutrifft.

Die sozialen Stellungen wurden bei der EVS 2013 zu folgenden Gruppen zusammengefasst:

Selbstständige: Gewerbetreibende und selbstständige Landwirte und Landwirtinnen sowie freiberuflich Tätige.

Beamte und Beamtinnen (auch in Altersteilzeit): Hierzu zählen auch Richter und Richterinnen, Berufs- und Zeitsoldaten und -soldatinnen sowie Wehrdienstleistende.

Angestellte (auch in Altersteilzeit): Hierzu zählen auch kaufmännische und technische Auszubildende, Personen im Bundesfreiwilligendienst beziehungsweise im freiwilligen sozialen oder ökologischen Jahr.

Arbeiter und Arbeiterinnen: Hierzu zählen auch gewerbliche Auszubildende.

Arbeitslose: Personen, die arbeitslos oder arbeitsuchend bei der Agentur für Arbeit gemeldet sind, sowie Umschüler und Umschülerinnen, die Leistungen von der Agentur für Arbeit erhalten.

Nichterwerbstätige: Hierzu zählen u. a. Pensionäre und Pensionärinnen, Rentner und Rentnerinnen sowie Studierende, die einen eigenen Haushalt führen. Auch Hausfrauen und Hausmänner wurden in Veröffentlichungen dieser Kategorie zugeordnet.

Bei Personen in Elternzeit mit einem ungekündigten Arbeitsvertrag gilt die soziale Stellung vor Antritt des Erziehungsurlaubes.

Systematik der Einnahmen und Ausgaben der privaten Haushalte (SEA)

Die SEA-Systematik ist die nationale Klassifikation der Einnahmen und Ausgaben privater Haushalte. Sie wurde in Anlehnung an die internationale Klassifikation der Verwendungszwecke (COICOP - Classification of individual consumption by purpose) festgelegt. Mit ihrer Hilfe können die erhobenen Daten zu den Einnahmen und Ausgaben privater Haushalte geordnet erfasst, nachgewiesen und verglichen werden. Damit ist eine weitgehende internationale Vergleichbarkeit ohne längere Umschlüsselung sichergestellt.

Erfassung und Auswertung des Feinaufzeichnungsheftes der EVS 2013 erfolgten anhand der SEA 2013. Dagegen basieren die Ergebnisse der Jahre 1998, 2003 und 2008 auf der SEA 1998. Dadurch ist die direkte Vergleichbarkeit der aktuellen Befragung mit den NGT-Ergebnissen der früheren Einkommens- und Verbrauchsstichproben nur eingeschränkt und überwiegend nur für (zusammengefasste) Warengruppen möglich.

1. Struktur der Ausgaben privater Haushalte für Nahrungsmittel, Getränke und Tabakwaren in Niedersachsen 2013

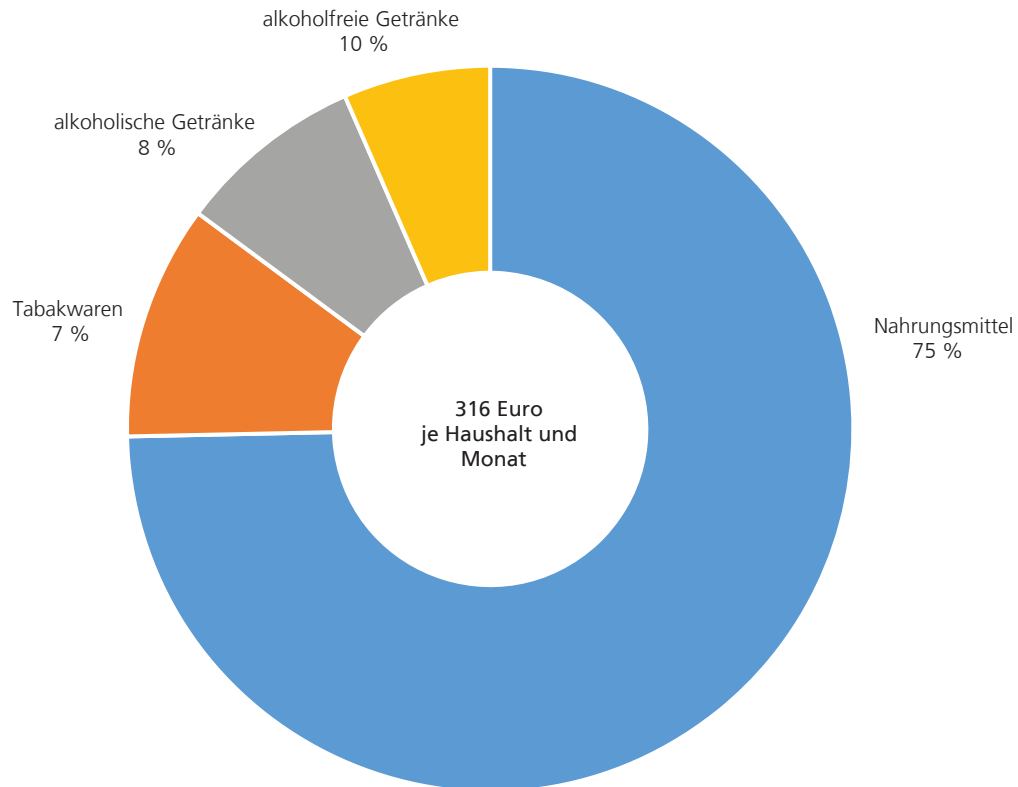

2. Struktur der Ausgaben privater Haushalte für Nahrungsmittel in Niedersachsen 2013^{*)}

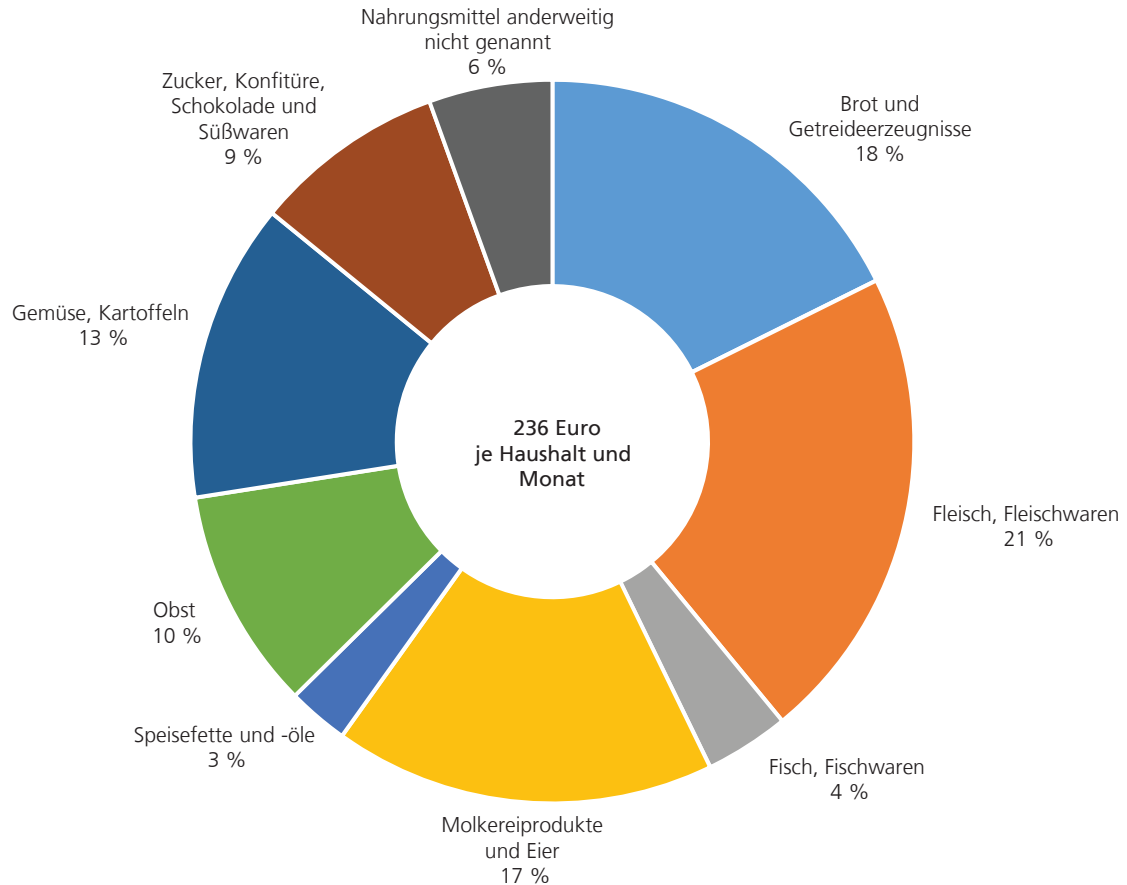

^{*)} Rundungsbedingt ergibt die Addition der Werte nicht 100 %.

3. Monatliche Ausgaben privater Haushalte für Nahrungsmittel, Getränke und Tabakwaren in Niedersachsen und Deutschland 1998 bis 2013

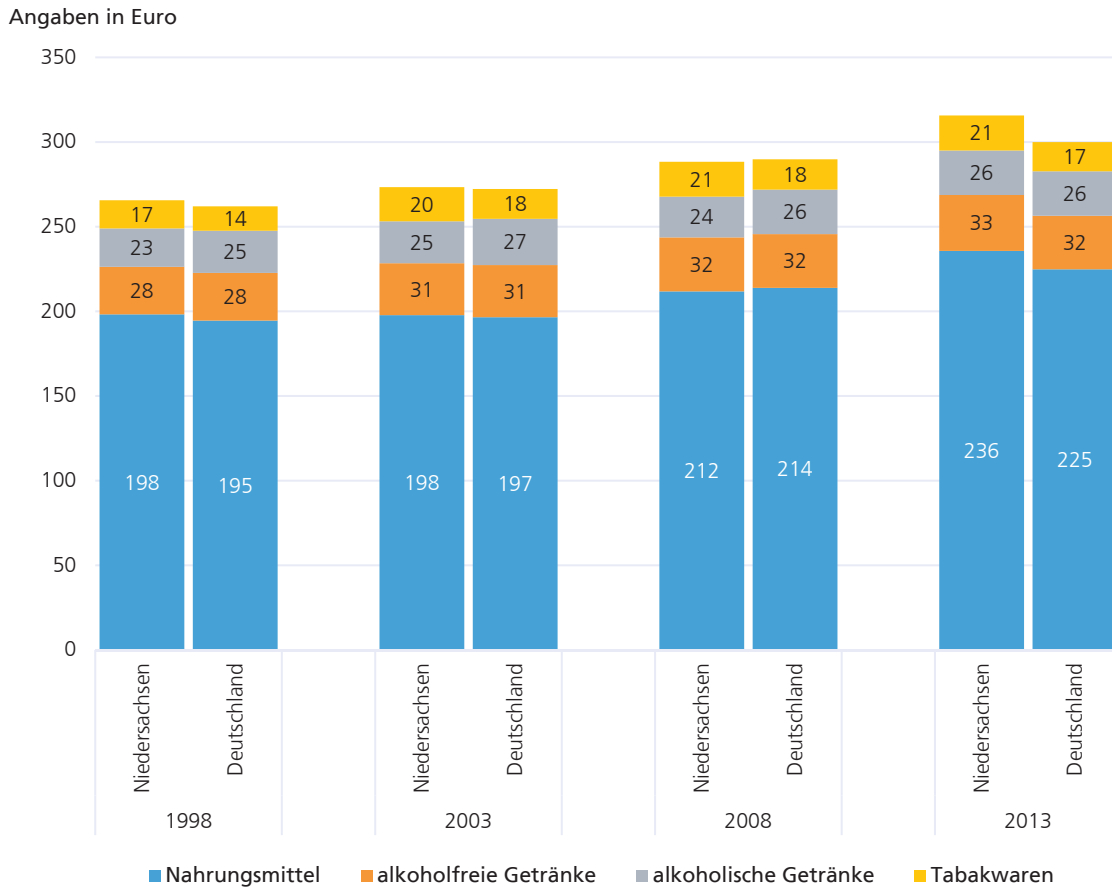

4. Monatliche Ausgaben privater Haushalte für Nahrungsmittel, Getränke und Tabakwaren in Niedersachsen 2008 und 2013 nach Haushaltsgröße

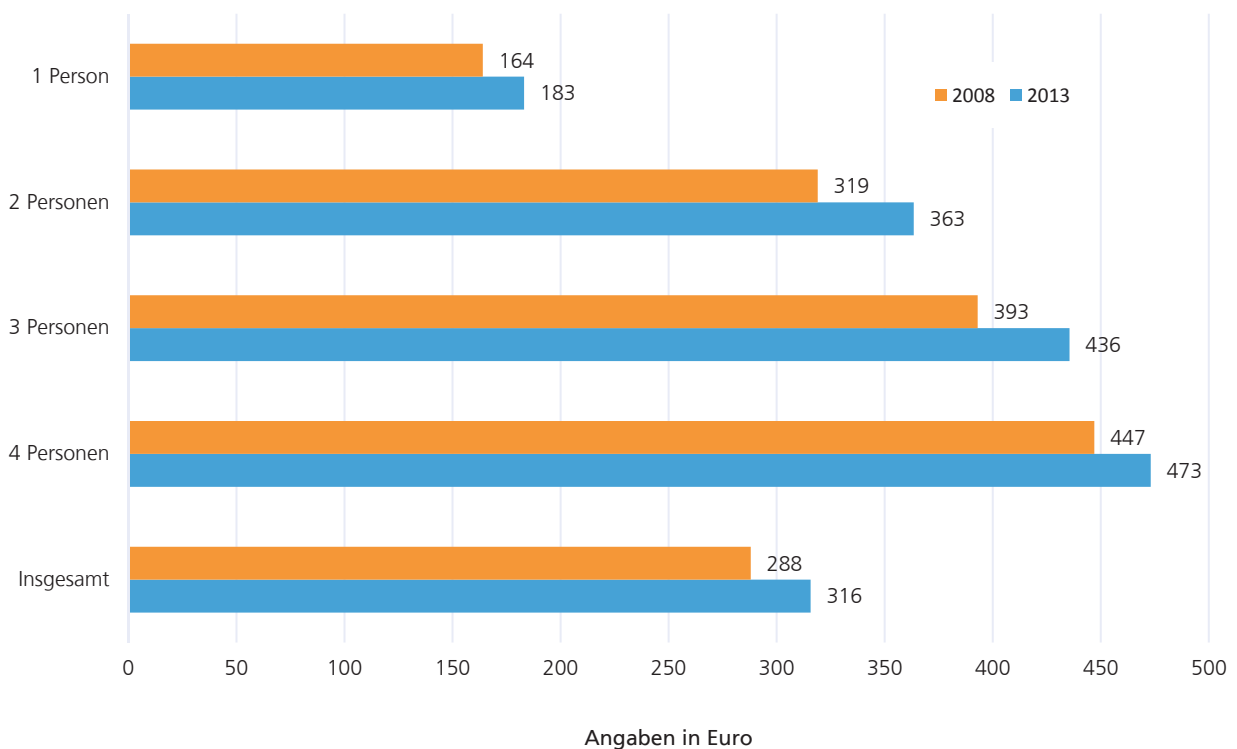

5. Monatlicher Verbrauch ausgewählter Obstsorten durch private Haushalte in Niedersachsen 2003 und 2013

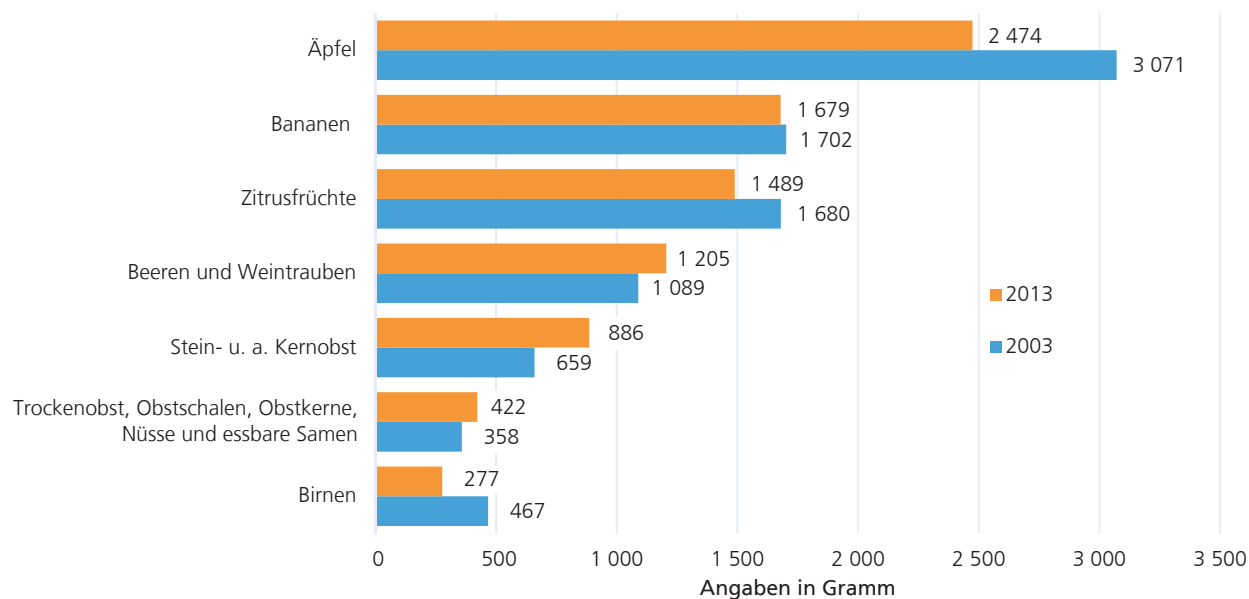

6. Entwicklung des Zigarettenkonsums je Haushalt und Monat in Niedersachsen 1998 bis 2013 – 1998 = 100 –

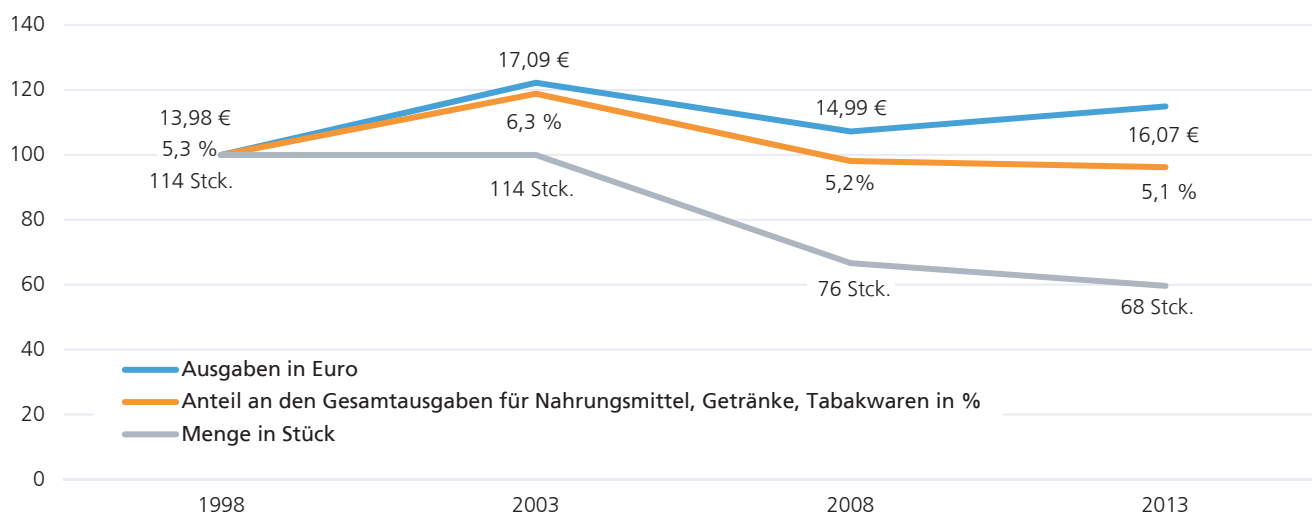

7. Konsum von koffeinhaltigen Erfrischungsgetränken mit Kohlensäure je Haushalt und Monat in Niedersachsen und Deutschland 1998 bis 2013

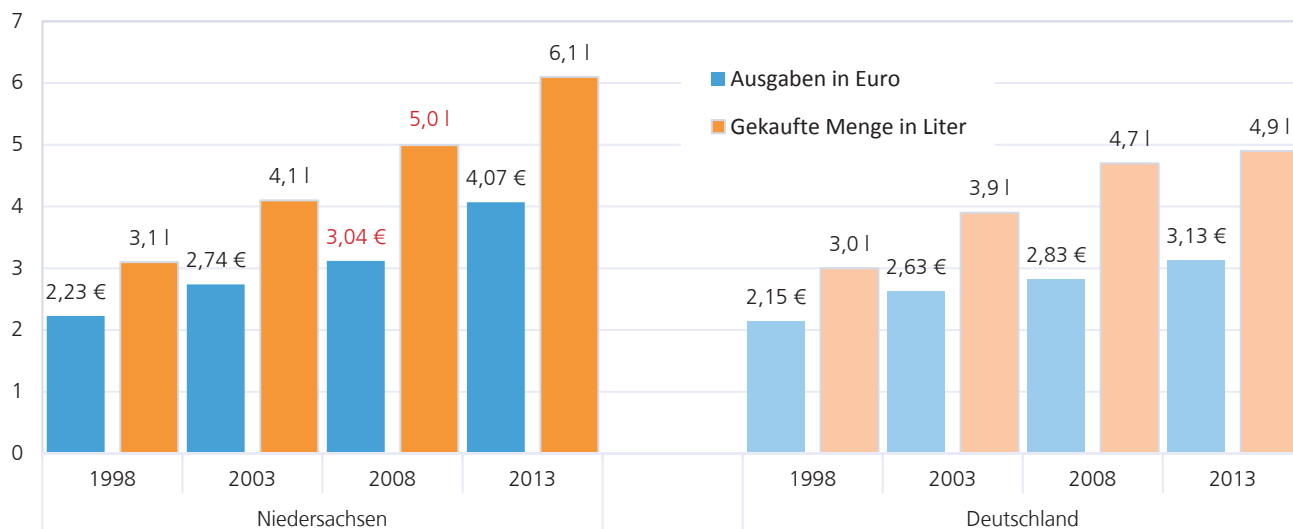

1. Aufwendungen privater Haushalte für Gruppen von Nahrungsmitteln, Getränken und Tabakwaren in Niedersachsen und Deutschland 1998 bis 2013

Lfd. Nr.	Gegenstand der Nachweisung	Niedersachsen				Deutschland			
		1998	2003	2008	2013	1998	2003	2008	2013
1	Erfasste Haushalte (Anzahl)	1 051	1 055	1 087	1 192	12 939	12 072	11 806	11 648
2	Hochgerechnete Haushalte (1 000)	3 464	3 680	3 797	3 772	36 724	38 110	39 409	39 326
je Haushalt und Monat in Euro									
3	Nahrungsmittel, Getränke und Tabakwaren	265,66	273,38	288,39	315,71	262,03	272,31	289,82	300,00
4	Nahrungsmittel und alkoholfreie Getränke	226,31	228,44	243,71	268,73	222,75	227,34	245,64	256,49
5	Nahrungsmittel	198,25	197,81	211,82	235,73	194,55	196,56	213,90	224,87
6	Brot und Getreideerzeugnisse	38,16	37,29	40,57	41,61	36,43	36,62	40,34	40,57
7	Fleisch, Fleischwaren	46,52	42,73	46,04	50,41	49,74	47,10	48,86	49,91
8	Fisch, Fischwaren, Meeresfrüchte	6,39	7,00	7,97	8,91	5,92	6,74	7,89	8,19
9	Molkereiprodukte und Eier	33,24	33,64	38,97	40,22	30,52	31,75	36,58	37,24
10	Speisefette und -öle	6,53	5,49	5,47	6,43	6,46	5,64	5,92	6,69
11	Obst	18,75	19,15	19,36	23,38	19,11	19,86	20,83	22,86
12	Gemüse, Kartoffeln	23,08	24,09	24,95	31,50	22,32	23,30	25,80	29,25
13	Zucker, Konfitüre, Schokolade und Süßwaren	17,45	19,43	18,75	20,26	15,85	16,94	17,72	18,12
14	Nahrungsmittel, a. n. g.	8,13	8,99	9,73	13,01	8,21	8,62	9,95	12,04
15	alkoholfreie Getränke	28,06	30,62	31,89	33,01	28,20	30,78	31,74	31,62
16	Kaffee, Tee, Kakao	11,68	9,04	10,09	10,78	10,58	8,44	9,98	10,25
17	Mineralwasser, Limonaden, Frucht- und Gemüsesäfte	16,39	21,58	21,80	22,22	17,61	22,34	21,76	21,37
18	Alkoholische Getränke, Tabakwaren	39,34	44,94	44,68	46,97	39,28	44,97	44,18	43,51
19	alkoholische Getränke	22,70	24,80	24,06	26,29	24,86	27,34	26,30	26,26
20	Tabakwaren	16,64	20,15	20,61	20,68	14,42	17,63	17,88	17,25
Nachrichtlich:									
21	Verzehr von Speisen und Getränken außer Haus, Lieferservices ¹⁾	78,15	74,36	73,67	94,54	82,63	87,09	85,43	97,67
22	Käufe im Ausland ²⁾	(9,08)	(6,49)	(8,58)	(12,12)	11,31	12,17	14,81	14,95
je Haushalt und Monat in %									
23	Nahrungsmittel, Getränke und Tabakwaren	100	100	100	100	100	100	100	100
24	Nahrungsmittel und alkoholfreie Getränke	85,2	83,6	84,5	85,1	85,0	83,5	84,8	85,5
25	Nahrungsmittel	74,6	72,4	73,5	74,7	74,2	72,2	73,8	75,0
26	Brot und Getreideerzeugnisse	14,4	13,6	14,1	13,2	13,9	13,4	13,9	13,5
27	Fleisch, Fleischwaren	17,5	15,6	16,0	16,0	19,0	17,3	16,9	16,6
28	Fisch, Fischwaren, Meeresfrüchte	2,4	2,6	2,8	2,8	2,3	2,5	2,7	2,7
29	Molkereiprodukte und Eier	12,5	12,3	13,5	12,7	11,6	11,7	12,6	12,4
30	Speisefette und -öle	2,5	2,0	1,9	2,0	2,5	2,1	2,0	2,2
31	Obst	7,1	7,0	6,7	7,4	7,3	7,3	7,2	7,6
32	Gemüse, Kartoffeln	8,7	8,8	8,7	10,0	8,5	8,6	8,9	9,7
33	Zucker, Konfitüre, Schokolade und Süßwaren	8,6	7,1	6,5	6,4	6,0	6,2	6,1	6,0
34	Nahrungsmittel, a. n. g.	3,1	3,3	3,4	4,1	3,1	3,2	3,4	4,0
35	alkoholfreie Getränke	10,6	11,2	11,1	10,5	10,8	11,3	11,0	10,5
36	Kaffee, Tee, Kakao	4,4	3,3	3,5	3,4	4,0	3,1	3,4	3,4
37	Mineralwasser, Limonaden, Frucht- und Gemüsesäfte	6,2	7,9	7,6	7,0	6,7	8,2	7,5	7,1
38	Alkoholische Getränke, Tabakwaren	14,8	16,4	15,5	14,9	15,0	16,5	15,2	14,5
39	alkoholische Getränke	8,5	9,1	8,3	8,3	9,5	10,0	9,1	8,8
40	Tabakwaren	6,3	7,4	7,1	6,6	5,5	6,5	6,2	5,8

1) Diese Positionen gehören lt. SEA 1998 und SEA 2013 zur Inanspruchnahme von Gaststättendienstleistungen.

2) Einschließlich Verzehr von Speisen und Getränken außer Haus, Lieferservices.

2. Aufwendungen privater Haushalte für Gruppen von Nahrungsmitteln, Getränken und Tabakwaren 2013 nach der Haushaltsgröße

Lfd. Nr.	Gegenstand der Nachweisung	Haushalte insgesamt	Davon mit ... Person(en)				
			1	2	3	4	5 und mehr
1	Erfasste Haushalte (Anzahl)	1 192	371	458	169	145	(49)
2	Hochgerechnete Haushalte (1 000)	3 772	1 528	1 299	444	374	(127)

je Haushalt und Monat in Euro

3	Nahrungsmittel, Getränke und Tabakwaren	315,71	183,09	363,44	435,52	473,11	(541,06)
4	Nahrungsmittel und alkoholfreie Getränke	268,73	151,98	308,32	366,12	420,30	(482,14)
5	Nahrungsmittel	235,73	134,03	272,91	314,42	367,79	(415,24)
6	Brot und Getreideerzeugnisse	41,61	23,82	44,24	58,89	70,65	(82,92)
7	Fleisch, Fleischwaren	50,41	25,28	58,73	77,88	75,03	(99,16)
8	Fisch, Fischwaren, Meeresfrüchte	8,91	5,48	11,62	10,30	10,65	(12,47)
9	Molkereiprodukte und Eier	40,22	23,19	45,04	54,34	64,67	(74,55)
10	Speisefette und -öle	6,43	3,37	8,07	8,15	9,69	(10,83)
11	Obst	23,38	15,04	29,71	24,22	32,96	(27,84)
12	Gemüse, Kartoffeln	31,50	18,68	39,45	35,61	46,06	(47,30)
13	Zucker, Konfitüre, Schokolade und Süßwaren	20,26	11,48	22,40	26,86	34,80	(37,98)
14	Nahrungsmittel, a. n. g.	13,01	7,68	13,66	18,18	23,29	(22,18)
15	alkoholfreie Getränke	33,01	17,95	35,41	51,69	52,51	(66,90)
16	Kaffee, Tee, Kakao	10,78	7,14	12,82	14,07	13,05	(15,57)
17	Mineralwasser, Limonaden, Frucht- und Gemüsesäfte	22,22	10,81	22,59	37,63	39,45	(51,32)
18	Alkoholische Getränke, Tabakwaren	46,97	31,11	55,12	69,40	52,81	(58,92)
19	alkoholische Getränke	26,29	13,81	35,10	29,74	38,44	(38,63)
20	Tabakwaren	20,68	(17,30)	20,02	(39,66)	(14,37)	/
Nachrichtlich:							
21	Verzehr von Speisen und Getränken außer Haus, Lieferservices ¹⁾	94,54 (12,12)	51,91 /	137,80 (17,77)	99,29 /	112,30 /	(96,20) /
22	Käufe im Ausland ²⁾						

je Haushalt und Monat in %

23	Nahrungsmittel, Getränke und Tabakwaren	100	100	100	100	100	(100)
24	Nahrungsmittel und alkoholfreie Getränke	85,1	83,0	84,8	84,1	88,8	(89,1)
25	Nahrungsmittel	74,7	73,2	75,1	72,2	77,7	(76,7)
26	Brot und Getreideerzeugnisse	13,2	13,0	12,2	13,5	14,9	(15,3)
27	Fleisch, Fleischwaren	16,0	13,8	16,2	17,9	15,9	(18,3)
28	Fisch, Fischwaren, Meeresfrüchte	2,8	3,0	3,2	2,4	2,3	(2,3)
29	Molkereiprodukte und Eier	12,7	12,7	12,4	12,5	13,7	(13,8)
30	Speisefette und -öle	2,0	1,8	2,2	1,9	2,0	(2,0)
31	Obst	7,4	8,2	8,2	5,6	7,0	(5,1)
32	Gemüse, Kartoffeln	10,0	10,2	10,9	8,2	9,7	(8,7)
33	Zucker, Konfitüre, Schokolade und Süßwaren	6,4	6,3	6,2	6,2	7,4	(7,0)
34	Nahrungsmittel, a. n. g.	4,1	4,2	3,8	4,2	4,9	(4,1)
35	alkoholfreie Getränke	10,5	9,8	9,7	11,9	11,1	(12,4)
36	Kaffee, Tee, Kakao	3,4	3,9	3,5	3,2	2,8	(2,9)
37	Mineralwasser, Limonaden, Frucht- und Gemüsesäfte	7,0	5,9	6,2	8,6	8,3	(9,5)
38	Alkoholische Getränke, Tabakwaren	14,9	17,0	15,2	15,9	11,2	(10,9)
39	alkoholische Getränke	8,3	7,5	9,7	6,8	8,1	(7,1)
40	Tabakwaren	6,6	(9,4)	5,5	(9,1)	(3,0)	/

1) Diese Positionen gehören lt. SEA 1998 und SEA 2013 zur Inanspruchnahme von Gaststättendienstleistungen.

2) Einschließlich Verzehr von Speisen und Getränken außer Haus, Lieferservice

3. Aufwendungen privater Haushalte für Gruppen von Nahrungsmitteln, Getränken und Tabakwaren 2013 nach der sozialen Stellung der Haupteinkommensbezieher/-innen

Lfd. Nr.	Gegenstand der Nachweisung	Haus- halte insge- samt	Davon nach der sozialen Stellung der Haupteinkommensbezieher/-innen							
			Selbst- stän- dige ¹⁾	Beam- te/ Beam- tinnen	Ange- stellte	Arbei- ter/-in- nen	Ar- beits- lose	Nicht- er- werbs- tätige	darunter	
									Rentner/- innen	Pensio- näre/- innen
1	Erfasste Haushalte (Anzahl)	1 192	(73)	115	421	(97)	(45)	441	289	(91)
2	Hochgerechnete Haushalte (1 000)	3 772	(250)	161	1 318	(515)	(164)	1 364	980	(222)
je Haushalt und Monat in Euro										
3	Nahrungsmittel, Getränke und Tabakwaren	315,71	(326,70)	361,75	341,45	(369,94)	(223,02)	274,07	258,64	(410,52)
4	Nahrungsmittel und alkoholfreie Getränke	268,73	(283,33)	323,58	289,46	(304,13)	(191,88)	235,45	223,55	(342,04)
5	Nahrungsmittel	235,73	(249,54)	280,37	253,06	(259,24)	(164,46)	210,89	200,35	(307,25)
6	Brot und Getreideerzeugnisse	41,61	(47,87)	53,77	46,89	(47,92)	(28,52)	33,12	29,97	(50,82)
7	Fleisch, Fleischwaren	50,41	(50,43)	53,61	51,96	(64,15)	(38,21)	44,82	43,52	(66,96)
8	Fisch, Fischwaren, Meeresfrüchte	8,91	(9,46)	(8,56)	8,22	(8,20)	(6,70)	10,05	9,50	(16,57)
9	Molkereiprodukte und Eier	40,22	(45,14)	47,85	44,59	(42,91)	(29,83)	34,44	33,14	(46,43)
10	Speisefette und -öle	6,43	(7,44)	6,81	6,40	(7,34)	(4,32)	6,13	6,26	(7,86)
11	Obst	23,38	(19,69)	30,48	23,63	(19,28)	(13,74)	25,68	23,02	(44,39)
12	Gemüse, Kartoffeln	31,50	(34,02)	34,22	33,37	(33,02)	(19,21)	29,82	28,64	(39,80)
13	Zucker, Konfitüre, Schokolade und Süßwaren	20,26	(22,54)	28,50	22,74	(23,25)	(13,27)	16,17	15,93	(20,52)
14	Nahrungsmittel, a. n. g.	13,01	(12,96)	16,58	15,26	(13,16)	(10,65)	10,66	10,36	(13,89)
15	alkoholfreie Getränke	33,01	(33,79)	43,21	36,41	(44,89)	(27,42)	24,56	23,19	(34,79)
16	Kaffee, Tee, Kakao	10,78	(10,97)	(11,38)	10,36	(12,89)	(7,11)	10,73	10,63	(14,98)
17	Mineralwasser, Limonaden, Frucht- und Gemüsesäfte	22,22	(22,82)	31,84	26,04	(32,00)	(20,31)	13,83	12,56	(19,81)
18	Alkoholische Getränke, Tabakwaren	46,97	(43,38)	38,16	51,99	(65,81)	(31,14)	38,63	35,10	(68,48)
19	alkoholische Getränke	26,29	(26,29)	(28,32)	29,20	(28,57)	/	24,58	20,95	(49,92)
20	Tabakwaren	20,68	/	/	22,79	(37,24)	/	(14,05)	(14,14)	/
Nachrichtlich:										
21	Verzehr von Speisen und Getränken außer Haus, Lieferservices ²⁾	94,54	(123,79)	131,33	103,91	(73,46)	/	93,33	66,34	(231,80)
22	Käufe im Ausland ³⁾	(12,12)	/	/	(14,49)	/	/	(7,46)	/	/
je Haushalt und Monat in %										
23	Nahrungsmittel, Getränke und Tabakwaren	100	(100)	100	100	(100)	(100)	100	100	(100)
24	Nahrungsmittel und alkoholfreie Getränke	85,1	(86,7)	89,5	84,8	(82,2)	(86,0)	85,9	86,4	(83,3)
25	Nahrungsmittel	74,7	(76,4)	77,5	74,1	(70,1)	(73,7)	76,9	77,5	(74,8)
26	Brot und Getreideerzeugnisse	13,2	(14,7)	14,9	13,7	(13,0)	(12,8)	12,1	11,6	(12,4)
27	Fleisch, Fleischwaren	16,0	(15,4)	14,8	15,2	(17,3)	(17,1)	16,4	16,8	(16,3)
28	Fisch, Fischwaren, Meeresfrüchte	2,8	(2,9)	(2,4)	2,4	(2,2)	(3,0)	3,7	3,7	(4,0)
29	Molkereiprodukte und Eier	12,7	(13,8)	13,2	13,1	(11,6)	(13,4)	12,6	12,8	(11,3)
30	Speisefette und -öle	2,0	(2,3)	1,9	1,9	(2,0)	(1,9)	2,2	2,4	(1,9)
31	Obst	7,4	(6,0)	8,4	6,9	(5,2)	(6,2)	9,4	8,9	(10,8)
32	Gemüse, Kartoffeln	10,0	(10,4)	9,5	9,8	(8,9)	(8,6)	10,9	11,1	(9,7)
33	Zucker, Konfitüre, Schokolade und Süßwaren	6,4	(6,9)	7,9	6,7	(6,3)	(6,0)	5,9	6,2	(5,0)
34	Nahrungsmittel, a. n. g.	4,1	(4,0)	4,6	4,5	(3,6)	(4,8)	3,9	4,0	(3,4)
35	alkoholfreie Getränke	10,5	(10,3)	11,9	10,7	(12,1)	(12,3)	9,0	9,0	(8,5)
36	Kaffee, Tee, Kakao	3,4	(3,4)	(3,1)	3,0	(3,5)	(3,2)	3,9	4,1	(3,6)
37	Mineralwasser, Limonaden, Frucht- und Gemüsesäfte	7,0	(7,0)	8,8	7,6	(8,7)	(9,1)	5,0	4,9	(4,8)
38	Alkoholische Getränke, Tabakwaren	14,9	(13,3)	10,5	15,2	(17,8)	(14,0)	14,1	13,6	(16,7)
39	alkoholische Getränke	8,3	(8,0)	(7,8)	8,6	(7,7)	/	9,0	8,1	(12,2)
40	Tabakwaren	6,6	/	/	6,7	(10,1)	/	(5,1)	(5,5)	/

1) Auch freiberuflich Tätige und Landwirte/-innen. - 2) Diese Positionen gehören lt. SEA 2013 zur Inanspruchnahme von Gaststättendienstleistungen.

3) Einschließlich Verzehr von Speisen und Getränken außer Haus, Lieferservices.

4. Aufwendungen privater Haushalte für Gruppen von Nahrungsmitteln, Getränken und Tabakwaren 2013 nach dem monatlichen Haushaltsnettoeinkommen

Lfd. Nr.	Gegenstand der Nachweisung	Haus- halte insge- samt	Davon nach dem monatlichen Haushaltsnettoeinkommen							
			von ... bis unter ... €							
			unter 900	900 -	1 300 -	1 500 -	2 000 -	2 600 -	3 600 -	5 000 -
			900	1 300	1 500	2 000	2 600	3 600	5 000	18 000
1	Erfasste Haushalte (Anzahl)	1 192	(74)	103	(35)	116	151	230	228	255
2	Hochgerechnete Haushalte (1 000)	3 772	(308)	429	(140)	430	534	659	578	693
je Haushalt und Monat in Euro										
3	Nahrungsmittel, Getränke und Tabakwaren	315,71	(156,96)	187,30	(190,81)	235,59	297,15	320,13	424,45	459,90
4	Nahrungsmittel und alkoholfreie Getränke	268,73	(133,85)	156,57	(159,89)	203,69	245,68	272,65	359,70	398,47
5	Nahrungsmittel	235,73	(116,84)	136,70	(138,68)	178,50	217,42	238,23	315,10	350,36
6	Brot und Getreideerzeugnisse	41,61	(20,79)	25,68	(25,80)	28,36	34,39	42,70	57,59	63,32
7	Fleisch, Fleischwaren	50,41	(21,33)	(24,79)	(25,04)	38,26	50,04	53,33	66,53	75,89
8	Fisch, Fischwaren, Meeresfrüchte	8,91	(5,11)	(4,83)	(6,35)	(6,89)	8,03	9,10	11,14	13,52
9	Molkereiprodukte und Eier	40,22	(20,05)	22,27	(25,54)	31,96	35,01	40,67	53,47	60,90
10	Speisefette und -öle	6,43	(3,68)	(3,73)	(4,02)	4,96	6,23	6,58	8,92	8,64
11	Obst	23,38	(12,81)	(15,25)	(15,58)	18,34	20,10	22,28	28,83	36,82
12	Gemüse, Kartoffeln	31,50	(14,75)	19,71	(17,62)	25,76	33,07	30,49	42,17	43,47
13	Zucker, Konfitüre, Schokolade und Süßwaren	20,26	(9,31)	(12,23)	(11,74)	14,10	18,16	21,01	28,62	29,54
14	Nahrungsmittel, a. n. g.	13,01	(9,01)	(8,20)	(7,00)	9,87	12,39	12,08	17,83	18,27
15	alkoholfreie Getränke	33,01	(17,02)	19,87	(21,21)	25,18	28,26	34,42	44,60	48,11
16	Kaffee, Tee, Kakao	10,78	(7,43)	(7,52)	(7,05)	8,45	9,54	11,32	15,04	13,39
17	Mineralwasser, Limonaden, Frucht- und Gemüsesäfte	22,22	(9,59)	(12,36)	(14,16)	16,73	18,72	23,10	29,56	34,72
18	Alkoholische Getränke, Tabakwaren	46,97	(23,11)	(30,73)	(30,92)	(31,91)	51,47	47,48	64,76	61,42
19	alkoholische Getränke	26,29	(9,44)	(13,41)	/	(12,05)	19,18	28,23	39,64	45,54
20	Tabakwaren	20,68	/	/	/	(19,85)	(32,29)	(19,25)	(25,12)	(15,88)
Nachrichtlich:										
21	Verzehr von Speisen und Getränken außer Haus, Lieferservices ¹⁾	94,54	(21,46)	(35,20)	/	(57,03)	71,04	93,02	153,96	170,99
22	Käufe im Ausland ²⁾	(12,12)	-	/	/	/	/	/	/	(26,93)
je Haushalt und Monat in %										
23	Nahrungsmittel, Getränke und Tabakwaren	100	(100)	100	(100)	100	100	100	100	100
24	Nahrungsmittel und alkoholfreie Getränke	85,1	(85,3)	83,6	(83,8)	86,5	82,7	85,2	84,7	86,6
25	Nahrungsmittel	74,7	(74,4)	73,0	(72,7)	75,8	73,2	74,4	74,2	76,2
26	Brot und Getreideerzeugnisse	13,2	(13,2)	13,7	(13,5)	12,0	11,6	13,3	13,6	13,8
27	Fleisch, Fleischwaren	16,0	(13,6)	(13,2)	(13,1)	16,2	16,8	16,7	15,7	16,5
28	Fisch, Fischwaren, Meeresfrüchte	2,8	(3,3)	(2,6)	(3,3)	(2,9)	2,7	2,8	2,6	2,9
29	Molkereiprodukte und Eier	12,7	(12,8)	11,9	(13,4)	13,6	11,8	12,7	12,6	13,2
30	Speisefette und -öle	2,0	(2,3)	(2,0)	(2,1)	2,1	2,1	2,1	2,1	1,9
31	Obst	7,4	(8,2)	(8,1)	(8,2)	7,8	6,8	7,0	6,8	8,0
32	Gemüse, Kartoffeln	10,0	(9,4)	10,5	(9,2)	10,9	11,1	9,5	9,9	9,5
33	Zucker, Konfitüre, Schokolade und Süßwaren	6,4	(5,9)	(6,5)	(6,2)	6,0	6,1	6,6	6,7	6,4
34	Nahrungsmittel, a. n. g.	4,1	(5,7)	(4,4)	(3,7)	4,2	4,2	3,8	4,2	4,0
35	alkoholfreie Getränke	10,5	(10,8)	10,6	(11,1)	10,7	9,5	10,8	10,5	10,5
36	Kaffee, Tee, Kakao	3,4	(4,7)	(4,0)	(3,7)	3,6	3,2	3,5	3,5	2,9
37	Mineralwasser, Limonaden, Frucht- und Gemüsesäfte	7,0	(6,1)	(6,6)	(7,4)	7,1	6,3	7,2	7,0	7,6
38	Alkoholische Getränke, Tabakwaren	14,9	(14,7)	(16,4)	(16,2)	(13,5)	17,3	14,8	15,3	13,4
39	alkoholische Getränke	8,3	(6,0)	(7,2)	/	(5,1)	6,5	8,8	9,3	9,9
40	Tabakwaren	6,6	/	/	/	(8,4)	(10,9)	(6,0)	(5,9)	(3,5)

1) Diese Positionen gehören lt. SEA 2013 zur Inanspruchnahme von Gaststättendienstleistungen.

2) Einschließlich Verzehr von Speisen und Getränken außer Haus, Lieferservices.

**5. Aufwendungen privater Haushalte für Gruppen von Nahrungsmitteln, Getränken und Tabakwaren 2013
nach dem Alter der Haupteinkommensbezieher/-innen**

Lfd. Nr.	Gegenstand der Nachweisung	Haus- halte insge- samt	Davon nach dem Alter der Haupteinkommensbezieher/-innen							
			von ... bis unter ... Jahren							
			18 - 25	25 - 35	35 - 45	45 - 55	55 - 65	65 - 70	70 - 80	80 und mehr
1	Erfasste Haushalte (Anzahl)	1 192	(45)	148	177	282	227	101	180	(32)
2	Hochgerechnete Haushalte (1 000)	3 772	(172)	426	530	928	751	304	563	(100)
je Haushalt und Monat in Euro										
3	Nahrungsmittel, Getränke und Tabakwaren	315,71	(150,20)	262,58	361,78	352,83	331,80	302,68	298,50	(252,91)
4	Nahrungsmittel und alkoholfreie Getränke	268,73	(127,24)	230,45	314,06	297,79	271,82	265,33	255,92	(223,99)
5	Nahrungsmittel	235,73	(107,24)	197,24	271,99	259,86	238,70	240,40	229,26	(203,90)
6	Brot und Getreideerzeugnisse	41,61	(21,50)	38,41	49,29	48,51	42,84	36,70	34,83	(28,98)
7	Fleisch, Fleischwaren	50,41	(20,82)	40,33	52,31	57,21	53,65	(54,10)	50,22	(36,33)
8	Fisch, Fischwaren, Meeresfrüchte	8,91	/	(4,94)	9,57	8,00	9,31	(13,41)	11,84	(9,77)
9	Molkereiprodukte und Eier	40,22	(17,18)	33,52	50,29	45,04	40,77	37,01	36,35	(37,65)
10	Speisefette und -öle	6,43	(2,72)	4,52	6,89	6,83	6,66	(6,95)	6,94	(8,56)
11	Obst	23,38	(8,85)	18,15	24,75	21,93	23,51	30,17	28,36	(27,12)
12	Gemüse, Kartoffeln	31,50	(15,80)	26,05	34,38	33,57	31,47	34,04	33,20	(30,30)
13	Zucker, Konfitüre, Schokolade und Süßwaren	20,26	(12,13)	18,82	27,55	22,65	18,89	(17,20)	16,96	(17,48)
14	Nahrungsmittel, a. n. g.	13,01	(6,41)	12,51	16,97	16,11	11,59	(10,82)	10,58	(7,72)
15	alkoholfreie Getränke	33,01	(19,99)	33,21	42,07	37,93	33,12	(24,93)	26,66	(20,09)
16	Kaffee, Tee, Kakao	10,78	/	7,12	10,48	11,10	13,48	(11,07)	11,91	(11,58)
17	Mineralwasser, Limonaden, Frucht- und Gemüsesäfte	22,22	(17,37)	26,10	31,59	26,83	19,64	(13,86)	14,75	(8,51)
18	Alkoholische Getränke, Tabakwaren	46,97	(22,96)	32,13	47,72	55,03	59,98	(37,35)	42,58	/
19	alkoholische Getränke	26,29	(15,04)	(17,52)	24,67	27,48	31,39	(29,46)	30,05	/
20	Tabakwaren	20,68	/	(14,61)	(23,05)	(27,56)	(28,59)	/	(12,52)	/
Nachrichtlich:										
21	Verzehr von Speisen und Getränken außer Haus, Lieferservices ¹⁾	94,54	(65,37)	87,17	89,83	93,33	93,16	(105,96)	123,08	/
22	Käufe im Ausland ²⁾	(12,12)	/	/	/	/	(16,42)	/	/	/
je Haushalt und Monat in %										
23	Nahrungsmittel, Getränke und Tabakwaren	100	(100)	100	100	100	100	100	100	(100)
24	Nahrungsmittel und alkoholfreie Getränke	85,1	(84,7)	87,8	86,8	84,4	81,9	87,7	85,7	(88,6)
25	Nahrungsmittel	74,7	(71,4)	75,1	75,2	73,7	71,9	79,4	76,8	(80,6)
26	Brot und Getreideerzeugnisse	13,2	(14,3)	14,6	13,6	13,7	12,9	12,1	11,7	(11,5)
27	Fleisch, Fleischwaren	16,0	(13,9)	15,4	14,5	16,2	16,2	(17,9)	16,8	(14,4)
28	Fisch, Fischwaren, Meeresfrüchte	2,8	/	(1,9)	2,6	2,3	2,8	(4,4)	4,0	(3,9)
29	Molkereiprodukte und Eier	12,7	(11,4)	12,8	13,9	12,8	12,3	12,2	12,2	(14,9)
30	Speisefette und -öle	2,0	(1,8)	1,7	1,9	1,9	2,0	(2,3)	2,3	(3,4)
31	Obst	7,4	(5,9)	6,9	6,8	6,2	7,1	10,0	9,5	(10,7)
32	Gemüse, Kartoffeln	10,0	(10,5)	9,9	9,5	9,5	9,5	11,2	11,1	(12,0)
33	Zucker, Konfitüre, Schokolade und Süßwaren	6,4	(8,1)	7,2	7,6	6,4	5,7	(5,7)	5,7	(6,9)
34	Nahrungsmittel, a. n. g.	4,1	(4,3)	4,8	4,7	4,6	3,5	(3,6)	3,5	(3,1)
35	alkoholfreie Getränke	10,5	(13,3)	12,6	11,6	10,8	10,0	(8,2)	8,9	(7,9)
36	Kaffee, Tee, Kakao	3,4	/	2,7	2,9	3,1	4,1	(3,7)	4,0	(4,6)
37	Mineralwasser, Limonaden, Frucht- und Gemüsesäfte	7,0	(11,6)	9,9	8,7	7,6	5,9	(4,6)	4,9	(3,4)
38	Alkoholische Getränke, Tabakwaren	14,9	(15,3)	12,2	13,2	15,6	18,1	(12,3)	14,3	/
39	alkoholische Getränke	8,3	(10,0)	(6,7)	6,8	7,8	9,5	(9,7)	10,1	/
40	Tabakwaren	6,6	/	(5,6)	(6,4)	(7,8)	(8,6)	/	(4,2)	/

1) Diese Positionen gehören lt. SEA 2013 zur Inanspruchnahme von Gaststättendienstleistungen.

2) Einschließlich Verzehr von Speisen und Getränken außer Haus, Lieferservices.

6. Aufwendungen privater Haushalte für Gruppen von Nahrungsmitteln, Getränken und Tabakwaren 2013 nach dem Haushaltstyp

Lfd. Nr.	Gegenstand der Nachweisung	Haus- halte insge- samt	Davon nach dem Haushaltstyp							
			Allein- leben- de	davon		Allein- erzie- hende ¹⁾	Paare	davon		sons- tige Haus- halte ³⁾
				Männer	Frauen			ohne Kind(ern) ²⁾	mit	
1	Erfasste Haushalte (Anzahl)	1 192	371	132	239	(30)	640	406	234	151
2	Hochgerechnete Haushalte (1 000)	3 772	1 528	545	983	(123)	1 684	1 117	567	437
je Haushalt und Monat in Euro										
3	Nahrungsmittel, Getränke und Tabakwaren	315,71	183,09	180,70	184,41	(301,13)	404,26	374,80	462,30	442,39
4	Nahrungsmittel und alkoholfreie Getränke	268,73	151,98	141,73	157,67	(281,76)	347,56	316,56	408,62	369,65
5	Nahrungsmittel	235,73	134,03	120,96	141,28	(242,56)	306,65	281,63	355,92	316,19
6	Brot und Getreideerzeugnisse	41,61	23,82	23,16	24,19	(45,41)	53,70	44,58	71,66	56,19
7	Fleisch, Fleischwaren	50,41	25,28	28,23	23,65	(48,60)	65,69	61,29	74,36	79,92
8	Fisch, Fischwaren, Meeresfrüchte	8,91	5,48	(5,25)	5,61	(7,56)	11,64	12,34	10,26	10,74
9	Molkereiprodukte und Eier	40,22	23,19	19,95	24,99	(43,50)	51,57	46,40	61,75	55,13
10	Speisefette und -öle	6,43	3,37	3,13	3,50	(5,32)	8,77	8,56	9,18	8,42
11	Obst	23,38	15,04	11,39	17,06	(22,62)	30,64	31,03	29,87	24,77
12	Gemüse, Kartoffeln	31,50	18,68	14,17	21,18	(32,61)	41,13	40,82	41,75	38,94
13	Zucker, Konfitüre, Schokolade und Süßwaren	20,26	11,48	9,89	12,37	(22,41)	27,08	22,63	35,85	24,03
14	Nahrungsmittel, a. n. g.	13,01	7,68	5,79	8,74	(14,53)	16,42	13,98	21,24	18,07
15	alkoholfreie Getränke	33,01	17,95	20,76	16,39	(39,19)	40,91	34,93	52,69	53,46
16	Kaffee, Tee, Kakao	10,78	7,14	(6,10)	7,72	(9,40)	13,38	13,62	12,91	13,89
17	Mineralwasser, Limonaden, Frucht- und Gemüsesäfte	22,22	10,81	14,67	8,66	(29,80)	27,54	21,32	39,79	39,57
18	Alkoholische Getränke, Tabakwaren	46,97	31,11	(38,98)	26,75	/	56,70	58,24	53,68	72,74
19	alkoholische Getränke	26,29	13,81	(18,59)	11,16	/	36,22	39,07	30,61	37,92
20	Tabakwaren	20,68	(17,30)	(20,38)	(15,59)	/	20,48	(19,17)	(23,06)	(34,82)
Nachrichtlich:										
21	Verzehr von Speisen und Getränken außer Haus, Lieferservices ⁴⁾	94,54	51,91	78,45	37,19	/	134,23	149,60	103,95	105,85
22	Käufe im Ausland ⁵⁾	(12,12)	/	/	/	-	(16,81)	(19,58)	/	/
je Haushalt und Monat in %										
23	Nahrungsmittel, Getränke und Tabakwaren	100	100	100	100	(100)	100	100	100	100
24	Nahrungsmittel und alkoholfreie Getränke	85,1	83,0	78,4	85,5	(93,6)	86,0	84,5	88,4	83,6
25	Nahrungsmittel	74,7	73,2	66,9	76,6	(80,6)	75,9	75,1	77,0	71,5
26	Brot und Getreideerzeugnisse	13,2	13,0	12,8	13,1	(15,1)	13,3	11,9	15,5	12,7
27	Fleisch, Fleischwaren	16,0	13,8	15,6	12,8	(16,1)	16,2	16,4	16,1	18,1
28	Fisch, Fischwaren, Meeresfrüchte	2,8	3,0	(2,9)	3,0	(2,5)	2,9	3,3	2,2	2,4
29	Molkereiprodukte und Eier	12,7	12,7	11,0	13,6	(14,4)	12,8	12,4	13,4	12,5
30	Speisefette und -öle	2,0	1,8	1,7	1,9	(1,8)	2,2	2,3	2,0	1,9
31	Obst	7,4	8,2	6,3	9,2	(7,5)	7,6	8,3	6,5	5,6
32	Gemüse, Kartoffeln	10,0	10,2	7,8	11,5	(10,8)	10,2	10,9	9,0	8,8
33	Zucker, Konfitüre, Schokolade und Süßwaren	6,4	6,3	5,5	6,7	(7,4)	6,7	6,0	7,8	5,4
34	Nahrungsmittel, a. n. g.	4,1	4,2	3,2	4,7	(4,8)	4,1	3,7	4,6	4,1
35	alkoholfreie Getränke	10,5	9,8	11,5	8,9	(13,0)	10,1	9,3	11,4	12,1
36	Kaffee, Tee, Kakao	3,4	3,9	(3,4)	4,2	(3,1)	3,3	3,6	2,8	3,1
37	Mineralwasser, Limonaden, Frucht- und Gemüsesäfte	7,0	5,9	8,1	4,7	(9,9)	6,8	5,7	8,6	8,9
38	Alkoholische Getränke, Tabakwaren	14,9	17,0	(21,6)	14,5	/	14,0	15,5	11,6	16,4
39	alkoholische Getränke	8,3	7,5	(10,3)	6,1	/	9,0	10,4	6,6	8,6
40	Tabakwaren	6,6	(9,4)	(11,3)	(8,5)	/	5,1	(5,1)	(5,0)	(7,9)

1) Ledige(s) Kind(er) unter 18 Jahren. - 2) Ledige(s) Kind(er) unter 18 Jahren der Haupteinkommensbezieher/-innen oder der Ehe- bzw. Lebenspartner/-innen. 3) U. a. Haushalte mit Kind(ern) über 18 Jahren, Mehrgenerationenhaushalte, Wohngemeinschaften usw. - 4) Diese Positionen gehören lt. SEA 2013 zur Inanspruchnahme von Gaststättendienstleistungen. - 5) Einschließlich Verzehr von Speisen und Getränken außer Haus, Lieferservices.

7.1 Aufwendungen privater Haushalte für Nahrungsmittel, Getränke und Tabakwaren 2013 nach der Haushaltsgröße

Lfd. Nr.	Gegenstand der Nachweisung	Haushalte insgesamt	Davon mit ... Person(en)				
			1	2	3	4	5 und mehr
1	Erfasste Haushalte (Anzahl)	1 192	371	458	169	145	(49)
2	Hochgerechnete Haushalte (1 000)	3 772	1 528	1 299	444	374	(127)
je Haushalt und Monat in Euro							
3	Nahrungsmittel, Getränke und Tabakwaren	315,71	183,09	363,44	435,52	473,11	(541,06)
4	Nahrungsmittel und alkoholfreie Getränke	268,73	151,98	308,32	366,12	420,30	(482,14)
5	dar. Nahrungsmittel	235,73	134,03	272,91	314,42	367,79	(415,24)
6	alkoholische Getränke, Tabakwaren	46,97	31,11	55,12	69,40	52,81	(58,92)
7	Brot und Getreideerzeugnisse	41,61	23,82	44,24	58,89	70,65	(82,92)
8	Reis und -zubereitungen	0,63	(0,34)	0,71	(0,74)	(0,98)	(1,87)
9	dar. Reis	0,63	(0,34)	0,71	(0,74)	(0,98)	(1,87)
10	Mehl u. a. Getreideerzeugnisse	0,78	(0,43)	0,96	(0,82)	(1,21)	(1,68)
11	dar. Weizenmehl	0,38	(0,14)	0,43	(0,54)	(0,72)	(1,23)
12	Brot und Brötchen	18,40	9,96	20,35	27,88	28,79	(36,36)
13	Brot (inkl. Brot ohne nähere Bezeichnung) darunter:	9,72	5,61	10,92	13,88	14,54	(18,24)
14	Weißbrot (ohne Toastbrot)	1,65	0,87	1,83	(2,49)	(2,77)	(3,01)
15	Roggen- und Mischbrot	3,69	2,20	4,37	4,62	5,24	(6,74)
16	Schrot- und Vollkornbrot	2,79	1,57	3,04	4,80	4,27	(3,55)
17	Brötchen	8,68	4,35	9,44	14,00	14,25	(18,12)
18	andere Backwaren darunter:	12,35	7,76	13,08	15,38	22,57	(19,55)
19	Knäckebrötchen	0,38	(0,30)	(0,41)	(0,26)	(0,68)	/
20	Toastbrot	1,31	0,65	1,21	2,11	2,93	(2,75)
21	Pizza, Quiches u. Ä.	2,50	1,15	2,26	4,19	(5,13)	(7,74)
22	Teigwaren und Zubereitungen aus Teigwaren	3,06	1,85	3,00	4,94	4,58	(7,17)
23	dar. Teigwaren (z. B. Nudeln) und Couscous	1,67	0,91	1,54	2,90	2,96	(4,22)
24	Frühstückszubereitungen	2,09	1,20	1,89	2,98	(3,98)	(6,15)
25	andere Getreideprodukte	1,80	1,14	1,98	(1,97)	(3,43)	(2,41)
26	Fleisch und Fleischwaren	50,41	25,28	58,73	77,88	75,03	(99,16)
27	Rind- und Kalbfleisch (ohne Innereien)	4,45	2,09	5,10	7,79	(6,62)	(8,17)
28	dar. Kalbfleisch	/	/	/	/	/	-
29	Schweinefleisch (ohne Innereien, einschl. Hackfleisch)	6,40	3,17	7,60	9,15	9,52	(14,29)
30	Schaf- und Ziegenfleisch (einschl. Hackfleisch)	(0,59)	/	/	/	/	/
31	Geflügelfleisch (ohne Straußenfleisch)	5,24	3,04	5,81	8,18	(6,97)	(10,54)
32	andere Fleischprodukte	(0,62)	/	/	/	/	/
33	Innereien u. a. Schlachtnebenprodukte	(0,19)	/	(0,28)	/	/	/
34	getrocknete, gesalzene, geräucherte u. a. Fleisch- und Wurstwaren	24,11	11,68	29,03	38,17	34,07	(44,86)
35	getrocknete, gesalzene, geräucherte Fleisch- und Wurstwaren (z. B. Salami, Speck, Schinken)	12,69	6,14	15,50	20,17	18,25	(20,34)
36	andere Wurstwaren (auch Wurstkonserven)	10,10	4,97	12,14	16,01	14,57	(17,23)
37	Wurst o. n. Bez.	1,31	(0,57)	(1,39)	(1,99)	(1,25)	/
38	anderes konserviertes oder verarbeitetes Fleisch und Zubereitungen aus Fleisch	6,32	3,54	7,21	8,23	10,14	(12,78)
39	Fleisch, Fleischwaren (ohne Wurst) o. n. Bez.	2,49	(1,22)	1,84	(3,77)	(6,77)	/

**Noch: 7.1 Aufwendungen privater Haushalte für Nahrungsmittel, Getränke und Tabakwaren 2013
nach der Haushaltsgröße**

Lfd. Nr.	Gegenstand der Nachweisung	Haushalte insgesamt	Davon mit ... Person(en)				
			1	2	3	4	5 und mehr
je Haushalt und Monat in Euro							
40	Fisch, Fischwaren und Meeresfrüchte	8,91	5,48	11,62	10,30	10,65	(12,47)
41	Fische (auch lebend) und Fischfilets (nicht paniert)	3,85	2,22	5,08	(5,00)	(4,56)	/
42	Krusten-, Krebs- u. a. Meeresfrüchte, frisch, gekühlt oder tiefgefroren	0,56	(0,32)	(0,74)	/	/	/
43	Fische u. a. Meeresfrüchte, getrocknet, geräuchert, gesalzen	1,44	(1,02)	2,08	(1,19)	(1,38)	/
44	Konserven u. a. Zubereitungen von Fisch u. a. Meeresfrüchten	3,05	1,92	3,72	3,18	(4,28)	(5,77)
45	Molkereiprodukte und Eier	40,22	23,19	45,04	54,34	64,67	(74,55)
46	Milch (ohne Sojamilch)	5,65	2,74	5,22	8,44	12,11	(16,27)
47	Dauermilch (z. B. Kondensmilch, Milchpulver)	0,60	(0,35)	0,99	(0,40)	(0,47)	/
48	Joghurt, Kefir und Trinkjoghurt (auch mit Zusätzen)	5,67	3,73	5,39	7,69	9,75	(12,86)
49	Käse und Quark	19,42	11,39	23,07	25,62	28,64	(29,80)
50	Käse	13,05	7,50	15,64	17,02	19,77	(19,71)
51	Frischkäse und -zubereitungen, Quark	4,52	2,78	5,16	6,24	6,53	(6,96)
52	Käse, be- und verarbeitet (z. B. Backcamembert)	0,47	(0,22)	(0,65)	(0,70)	/	/
53	Käse o. n. Bez.	1,37	(0,88)	1,62	(1,67)	(1,70)	/
54	andere Milchprodukte	4,72	2,54	5,19	6,91	8,00	(8,83)
55	dar. Sahne (auch Schlagrahm), saure Sahne	1,96	1,01	2,35	2,54	3,24	(3,58)
56	Eier und Eierzeugnisse	4,17	2,45	5,17	5,29	5,69	(6,26)
57	dar. Eier, frisch	4,00	2,36	4,93	5,19	5,34	(6,12)
58	Speisefette und Speiseöle	6,43	3,37	8,07	8,15	9,69	(10,83)
59	Butter	3,40	1,80	4,20	4,40	5,35	(5,33)
60	Margarine u. a. pflanzliche Fette (ohne Öle)	1,56	0,89	1,80	2,36	(1,99)	(3,16)
61	Olivenöl	0,52	(0,27)	(0,76)	/	/	/
62	andere Speiseöle pflanzlichen Ursprungs (ohne Olivenöl)	0,79	(0,31)	1,09	(0,89)	(1,33)	(1,53)
63	andere Speisefette tierischen Ursprungs	(0,10)	/	(0,21)	/	/	/
64	Öl o. n. Bez.	/	/	/	/	/	-
65	Obst	23,38	15,04	29,71	24,22	32,96	(27,84)
66	Obst, frisch oder gekühlt	18,44	12,03	23,06	19,23	26,35	(22,22)
67	Zitrusfrüchte	2,37	1,62	3,16	(2,42)	(2,53)	(2,84)
68	Orangen, Mandarinen und Clementinen	1,83	1,31	2,37	(1,91)	(1,82)	/
69	Pampelmusen und Grapefruits	(0,12)	/	(0,18)	/	/	/
70	Zitronen u. a. Zitrusfrüchte, z. B. Limetten	0,43	(0,25)	0,61	(0,35)	(0,60)	/
71	Bananen	2,39	1,80	2,19	2,78	4,55	(3,77)
72	Äpfel	4,38	2,79	4,76	5,44	7,53	(6,54)
73	Birnen	0,61	(0,35)	0,76	(0,73)	(0,83)	/
74	Stein- u. a. Kernobst	2,49	1,49	3,80	(2,05)	(2,81)	/
75	Beeren und Weintrauben	4,40	2,52	6,56	3,94	(5,47)	(3,46)
76	Erdbeeren	1,53	(1,03)	2,03	(1,36)	(2,01)	/
77	Weintrauben	1,55	0,94	1,87	(2,04)	(2,26)	/
78	andere Beeren	1,32	(0,55)	(2,65)	/	(1,19)	/
79	andere Früchte, z. B. Datteln, Feigen, Mango, Papaya, Mangostan, Guaven, Kiwis, Ananas, Melonen	1,80	1,46	1,84	(1,87)	(2,63)	(2,80)

**Noch: 7.1 Aufwendungen privater Haushalte für Nahrungsmittel, Getränke und Tabakwaren 2013
nach der Haushaltsgröße**

Lfd. Nr.	Gegenstand der Nachweisung	Haushalte insgesamt	Davon mit ... Person(en)				
			1	2	3	4	5 und mehr

je Haushalt und Monat in Euro

noch Obst

80	tiefgefrorenes Obst	(0,35)	/	(0,53)	/	/	/
81	Trockenobst, Obstschalen, Obstkerne, Nüsse und essbare Samen	3,09	1,96	4,28	2,85	(3,95)	(2,65)
82	Obstkonserven, diätetische Zubereitungen und Küchenzutaten, auf Obst basierend	1,32	(0,69)	1,63	(1,77)	(1,96)	(2,15)
83	Obst o. n. Bez.	(0,18)	/	/	/	/	/
84	Gemüse, Kartoffeln	31,50	18,68	39,45	35,61	46,06	(47,30)
85	Gemüse, frisch oder gekühlt (ohne Kartoffeln, Maniok u. ä. Wurzeln und Knollen)	17,34	10,51	21,62	19,34	25,15	(25,65)
86	Blatt- und Stielgemüse, z. B. Salat	2,61	1,58	3,30	2,69	4,03	(3,57)
87	Speisekohl	1,51	0,96	1,96	(1,48)	(1,79)	(2,73)
88	dar. Blumenkohl	0,33	(0,24)	(0,42)	(0,27)	(0,34)	/
89	Tomaten, Paprika, Gurken u. a. Fruchtgemüse	8,57	5,38	10,04	10,03	13,11	(13,34)
90	Tomaten	3,70	2,28	4,66	4,17	5,02	(5,59)
91	Paprika	2,06	1,37	2,15	2,86	3,26	(3,13)
92	Gurken	1,45	0,90	1,58	1,74	2,64	(2,29)
93	anderes Fruchtgemüse (z. B. Auberginen, Kürbisse, Zucchini)	1,35	0,84	1,65	(1,27)	(2,20)	(2,34)
94	Knollen-, Wurzel- u. a. Gemüse, Pilze	4,65	2,59	6,33	5,15	6,22	(6,00)
95	tiefgefrorenes Gemüse	1,35	(0,62)	1,91	(1,66)	(1,65)	(2,57)
96	Trockengemüse, konserviertes und verarbeitetes Gemüse	4,91	3,35	5,97	5,65	6,06	(6,89)
97	Kartoffeln frisch, gekühlt und verarbeitet	5,71	3,11	7,81	5,53	8,72	(7,24)
98	Kartoffeln frisch oder gekühlt	4,16	2,15	6,42	3,23	5,63	(4,18)
99	Chips und -sticks	1,78	(0,84)	1,52	(3,11)	4,01	(4,54)
100	Maniok u. ä. Wurzeln und Knollen sowie Waren daraus	0,14	(0,10)	(0,19)	/	/	/
101	Gemüse o. n. Bez.	(0,28)	/	(0,43)	/	/	/
102	Zucker, Konfitüre, Schokolade und Süßwaren	20,26	11,48	22,40	26,86	34,80	(37,98)
103	Zucker (Rüben- und Rohrzucker)	1,07	0,65	1,38	(1,10)	(1,33)	(2,33)
104	Konfitüre, Marmelade, Honig u. Ä.	3,57	1,86	3,72	4,96	7,21	(7,05)
105	dar. Brotaufstrich auf Nougatbasis	0,93	(0,22)	(0,62)	(2,17)	(2,58)	(3,50)
106	Schokoladen und andere Schokoladenerzeugnisse	6,78	3,84	7,01	10,09	11,76	(13,74)
107	Süßwaren	6,06	3,68	7,19	7,69	8,82	(9,43)
108	Speiseeis (einschl. Sorbets)	2,65	1,38	2,94	(2,87)	(5,64)	(5,33)
109	Süßstoffe, Zuckeraustauschstoffe	(0,12)	/	(0,17)	/	/	/
110	Nahrungsmittel, a. n. g. (inkl. Nahrungsmittel ohne nähere Bezeichnung)	13,01	7,68	13,66	18,18	23,29	(22,18)
111	Soßen, Würzen und Würzmittel	4,66	2,47	5,11	6,96	7,63	(9,54)
112	Speisesalz, Küchenkräuter und Gewürze	2,09	1,22	2,68	2,75	(2,14)	(4,06)
113	homogenisierte Säuglings- und Kleinkindernahrung	(0,73)	/	/	/	/	/
114	Fertiggerichte, a. n. g.	1,67	(1,02)	1,83	(2,67)	(2,42)	/
115	Suppen, diätetische Zubereitungen u. a. Nahrungsmittelzubereitungen	3,18	2,44	3,68	3,47	3,31	(5,63)
116	Nahrungsmittel o. n. Bez.	/	/	/	/	/	-

**Noch: 7.1 Aufwendungen privater Haushalte für Nahrungsmittel, Getränke und Tabakwaren 2013
nach der Haushaltsgröße**

Lfd. Nr.	Gegenstand der Nachweisung	Haushalte insgesamt	Davon mit ... Person(en)				
			1	2	3	4	5 und mehr
je Haushalt und Monat in Euro							
117	Alkoholfreie Getränke	33,01	17,95	35,41	51,69	52,51	(66,90)
118	Kaffee, Tee und Kakao	10,78	7,14	12,82	14,07	13,05	(15,57)
119	Röstkaffee, Kaffeepads und -kapseln	6,94	4,85	7,96	9,71	(7,76)	(9,68)
120	Kaffee-Extrakte und -Essenzen	(0,48)	/	(0,59)	/	/	/
121	Kaffeemittel (z. B. Getreidekaffee, Kaffeemittel- mischungen)	0,62	(0,26)	(0,78)	(0,94)	/	/
122	Tee (z. B. grüner und schwarzer Tee)	0,95	(0,41)	1,49	(0,94)	(1,24)	/
123	teeähnliche Erzeugnisse (z. B. Früchtetees, lösliche Tees dieser Art)	1,42	0,98	1,72	(1,62)	(2,08)	/
124	Kakao und Kakaopulver mit Zusatz von Zucker o. a. Süßmitteln	0,37	(0,22)	(0,27)	(0,65)	(0,73)	/
125	Mineralwasser, Limonaden, Frucht- und Gemüsesäfte	22,22	10,81	22,59	37,63	39,45	(51,32)
126	Mineralwasser	7,26	4,06	8,22	10,02	12,47	(10,93)
127	koffeinhaltige Erfrischungsgetränke mit Kohlensäure	4,07	2,27	3,75	8,28	(6,04)	(8,41)
128	andere Erfrischungsgetränke mit Kohlensäure	3,42	1,08	3,19	6,09	7,76	(11,83)
129	Erfrischungsgetränke ohne Kohlensäure (z. B. Limonaden)	0,73	(0,43)	(0,60)	(1,49)	(1,58)	/
130	Energy-Drinks	(0,28)	/	/	/	/	/
131	andere Erfrischungsgetränke (z. B. Brausepulver)	/	/	/	/	/	-
132	Fruchtsäfte, Fruchtnektare und Fruchtsaftgetränke	5,54	2,60	5,24	9,51	9,56	(18,29)
133	Gemüsesäfte	(0,21)	/	(0,37)	/	/	/
134	Säfte o. n. Bez.	0,64	(0,15)	(0,73)	(1,52)	(1,21)	/
135	Alkoholische Getränke	26,29	13,81	35,10	29,74	38,44	(38,63)
136	Spirituosen	5,49	(3,11)	6,93	(5,67)	(9,86)	/
137	Wein	11,99	6,53	17,14	(12,93)	(14,89)	(13,19)
138	Traubenwein	10,33	5,72	14,82	(10,76)	(13,18)	(10,08)
139	Wein aus anderen Früchten	(0,12)	/	/	/	/	-
140	Wein mit einem Alkoholgehalt von mehr als 15% vol. (z. B. Sherry)	/	/	/	/	/	-
141	andere weinhaltige Getränke	0,50	/	(0,67)	/	/	/
142	Weine o. n. Bez.	(0,80)	/	/	/	/	/
143	Bier, auch alkoholfrei	8,82	4,17	11,03	(11,15)	(13,69)	(19,56)
144	Tabakwaren	20,68	(17,30)	20,02	(39,66)	(14,37)	/
145	Zigaretten	16,07	(12,88)	(16,16)	(32,37)	/	/
146	Zigarren, Zigarillos und Stumpen	/	/	/	/	/	-
147	anderer Tabak und Zigarettenpapier	3,73	(2,70)	(3,71)	/	/	/
Nachrichtlich:							
148	Verzehr von Speisen und Getränken außer Haus, Lieferservices ¹⁾	94,54	51,91	137,80	99,29	112,30	(96,20)
149	Restaurants, Cafes, Eisdielen, Gaststätten, Hotels	65,09	33,37	105,17	64,62	(61,45)	(49,23)
150	Bringdienste, Pizza- und Party- service	5,63	(1,41)	(9,98)	(6,23)	(6,80)	/
151	Schnellgaststätte, Imbissstand, Fastfoodrestaurant	16,52	11,07	17,04	22,20	(27,80)	(23,58)
152	Kantinen, Werksküchen	4,50	(4,73)	(3,58)	/	(5,75)	/
153	Mensen, Militärkasinos, Offiziersmessen	(1,35)	/	/	/	/	/
154	Schulkantine, Kindergarten, -tagesstätte, -hort	(1,41)	-	/	/	/	/
155	Außer Haus Verzehr o. n. Bez.	/	/	-	/	/	-
156	Käufe im Ausland ²⁾	(12,12)	/	(17,77)	/	/	/

1) Diese Positionen gehören lt. SEA 2013 zur Inanspruchnahme von Gaststättendienstleistungen.

2) Einschließlich Verzehr von Speisen und Getränken außer Haus, Lieferservices.

7.2 Aufwendungen privater Haushalte für Nahrungsmittel, Getränke und Tabakwaren 2013 nach der Haushaltsgröße

Lfd. Nr.	Gegenstand der Nachweisung	Haushalte insgesamt	Davon mit ... Person(en)				
			1	2	3	4	5 und mehr
1	Erfasste Haushalte (Anzahl)	1 192	371	458	169	145	(49)
2	Hochgerechnete Haushalte (1 000)	3 772	1 528	1 299	444	374	(127)
je Haushalt und Monat in %							
3	Nahrungsmittel, Getränke und Tabakwaren	100	100	100	100	100	(100)
4	Nahrungsmittel und alkoholfreie Getränke	85,1	83,0	84,8	84,1	88,8	(89,1)
5	dar. Nahrungsmittel	74,7	73,2	75,1	72,2	77,7	(76,7)
6	alkoholische Getränke, Tabakwaren	14,9	17,0	15,2	15,9	11,2	(10,9)
7	Brot und Getreideerzeugnisse	13,2	13,0	12,2	13,5	14,9	(15,3)
8	Reis und -zubereitungen	0,2	(0,2)	0,2	(0,2)	(0,2)	(0,3)
9	dar. Reis	0,2	(0,2)	0,2	(0,2)	(0,2)	(0,3)
10	Mehl u. a. Getreideerzeugnisse	0,2	(0,2)	0,3	(0,2)	(0,3)	(0,3)
11	dar. Weizenmehl	0,1	(0,1)	0,1	(0,1)	(0,2)	(0,2)
12	Brot und Brötchen	5,8	5,4	5,6	6,4	6,1	(6,7)
13	Brot (inkl. Brot ohne nähere Bezeichnung) darunter:	3,1	3,1	3,0	3,2	3,1	(3,4)
14	Weißbrot (ohne Toastbrot)	0,5	0,5	0,5	(0,6)	(0,6)	(0,6)
15	Roggen- und Mischbrot	1,2	1,2	1,2	1,1	1,1	(1,2)
16	Schrot- und Vollkornbrot	0,9	0,9	0,8	1,1	0,9	(0,7)
17	Brötchen	2,7	2,4	2,6	3,2	3,0	(3,3)
18	andere Backwaren darunter:	3,9	4,2	3,6	3,5	4,8	(3,6)
19	Knäckebrötchen	0,1	(0,2)	(0,1)	(0,1)	(0,1)	/
20	Toastbrot	0,4	0,4	0,3	0,5	0,6	(0,5)
21	Pizza, Quiches u. Ä.	0,8	0,6	0,6	1,0	(1,1)	(1,4)
22	Teigwaren und Zubereitungen aus Teigwaren	1,0	1,0	0,8	1,1	1,0	(1,3)
23	dar. Teigwaren (z. B. Nudeln) und Couscous	0,5	0,5	0,4	0,7	0,6	(0,8)
24	Frühstückszubereitungen	0,7	0,7	0,5	0,7	(0,8)	(1,1)
25	andere Getreideprodukte	0,6	0,6	0,5	(0,5)	(0,7)	(0,4)
26	Fleisch und Fleischwaren	16,0	13,8	16,2	17,9	15,9	(18,3)
27	Rind- und Kalbfleisch (ohne Innereien)	1,4	1,1	1,4	1,8	(1,4)	(1,5)
28	dar. Kalbfleisch	/	/	/	/	/	-
29	Schweinefleisch (ohne Innereien, einschl. Hackfleisch)	2,0	1,7	2,1	2,1	2,0	(2,6)
30	Schaf- und Ziegenfleisch (einschl. Hackfleisch)	(0,2)	/	/	/	/	/
31	Geflügelfleisch (ohne Straußenfleisch)	1,7	1,7	1,6	1,9	(1,5)	(1,9)
32	andere Fleischprodukte	(0,2)	/	/	/	/	/
33	Innereien u. a. Schlachtnebenprodukte	(0,1)	/	(0,1)	/	/	/
34	getrocknete, gesalzene, geräucherte u. a. Fleisch- und Wurstwaren	7,6	6,4	8,0	8,8	7,2	(8,3)
35	getrocknete, gesalzene, geräucherte Fleisch- und Wurstwaren (z. B. Salami, Speck, Schinken)	4,0	3,4	4,3	4,6	3,9	(3,8)
36	andere Wurstwaren (auch Wurstkonserven)	3,2	2,7	3,3	3,7	3,1	(3,2)
37	Wurst o. n. Bez.	0,4	(0,3)	(0,4)	(0,5)	(0,3)	/
38	anderes konserviertes oder verarbeitetes Fleisch und Zubereitungen aus Fleisch	2,0	1,9	2,0	1,9	2,1	(2,4)
39	Fleisch, Fleischwaren (ohne Wurst) o. n. Bez.	0,8	(0,7)	0,5	(0,9)	(1,4)	/

Noch: 7.2 Aufwendungen privater Haushalte für Nahrungsmittel, Getränke und Tabakwaren 2013
nach der Haushaltsgröße

Lfd. Nr.	Gegenstand der Nachweisung	Haushalte insgesamt	Davon mit ... Person(en)				
			1	2	3	4	5 und mehr
je Haushalt und Monat in %							
40	Fisch, Fischwaren und Meeresfrüchte	2,8	3,0	3,2	2,4	2,3	(2,3)
41	Fische (auch lebend) und Fischfilets (nicht paniert)	1,2	1,2	1,4	(1,1)	(1,0)	/
42	Krusten-, Krebs- u. a. Meeresfrüchte, frisch, gekühlt oder tiefgefroren	0,2	(0,2)	(0,2)	/	/	/
43	Fische u. a. Meeresfrüchte, getrocknet, geräuchert, gesalzen	0,5	(0,6)	0,6	(0,3)	(0,3)	/
44	Konserven u. a. Zubereitungen von Fisch u. a. Meeresfrüchten	1,0	1,1	1,0	0,7	(0,9)	(1,1)
45	Molkereiprodukte und Eier	12,7	12,7	12,4	12,5	13,7	(13,8)
46	Milch (ohne Sojamilch)	1,8	1,5	1,4	1,9	2,6	(3,0)
47	Dauermilch (z. B. Kondensmilch, Milchpulver)	0,2	(0,2)	0,3	(0,1)	(0,1)	/
48	Joghurt, Kefir und Trinkjoghurt (auch mit Zusätzen)	1,8	2,0	1,5	1,8	2,1	(2,4)
49	Käse und Quark	6,2	6,2	6,3	5,9	6,1	(5,5)
50	Käse	4,1	4,1	4,3	3,9	4,2	(3,6)
51	Frischkäse und -zubereitungen, Quark	1,4	1,5	1,4	1,4	1,4	(1,3)
52	Käse, be- und verarbeitet (z. B. Backcamembert)	0,1	(0,1)	(0,2)	(0,2)	/	/
53	Käse o. n. Bez.	0,4	(0,5)	0,4	(0,4)	(0,4)	/
54	andere Milchprodukte	1,5	1,4	1,4	1,6	1,7	(1,6)
55	dar. Sahne (auch Schlagrahm), saure Sahne	0,6	0,6	0,6	0,6	0,7	(0,7)
56	Eier und Eierzeugnisse	1,3	1,3	1,4	1,2	1,2	(1,2)
57	dar. Eier, frisch	1,3	1,3	1,4	1,2	1,1	(1,1)
58	Speisefette und Speiseöle	2,0	1,8	2,2	1,9	2,0	(2,0)
59	Butter	1,1	1,0	1,2	1,0	1,1	(1,0)
60	Margarine u. a. pflanzliche Fette (ohne Öle)	0,5	0,5	0,5	0,5	(0,4)	(0,6)
61	Olivenöl	0,2	(0,1)	(0,2)	/	/	/
62	andere Speiseöle pflanzlichen Ursprungs (ohne Olivenöl)	0,2	(0,2)	0,3	(0,2)	(0,3)	(0,3)
63	andere Speisefette tierischen Ursprungs	(0,0)	/	(0,1)	/	/	/
64	Öl o. n. Bez.	/	/	/	/	/	-
65	Obst	7,4	8,2	8,2	5,6	7,0	(5,1)
66	Obst, frisch oder gekühlt	5,8	6,6	6,3	4,4	5,6	(4,1)
67	Zitrusfrüchte	0,8	0,9	0,9	(0,6)	(0,5)	(0,5)
68	Orangen, Mandarinen und Clementinen	0,6	0,7	0,7	(0,4)	(0,4)	/
69	Pampelmusen und Grapefruits	(0,0)	/	(0,0)	/	/	/
70	Zitronen u. a. Zitrusfrüchte, z. B. Limetten	0,1	(0,1)	0,2	(0,1)	(0,1)	/
71	Bananen	0,8	1,0	0,6	0,6	1,0	(0,7)
72	Äpfel	1,4	1,5	1,3	1,2	1,6	(1,2)
73	Birnen	0,2	(0,2)	0,2	(0,2)	(0,2)	/
74	Stein- u. a. Kernobst	0,8	0,8	1,0	(0,5)	(0,6)	/
75	Beeren und Weintrauben	1,4	1,4	1,8	0,9	(1,2)	(0,6)
76	Erdbeeren	0,5	(0,6)	0,6	(0,3)	(0,4)	/
77	Weintrauben	0,5	0,5	0,5	(0,5)	(0,5)	/
78	andere Beeren	0,4	(0,3)	(0,7)	/	(0,3)	/
79	andere Früchte, z. B. Datteln, Feigen, Mango, Papaya, Mangostan, Guaven, Kiwis, Ananas, Melonen	0,6	0,8	0,5	(0,4)	(0,6)	(0,5)

Noch: 7.2 Aufwendungen privater Haushalte für Nahrungsmittel, Getränke und Tabakwaren 2013
nach der Haushaltsgröße

Lfd. Nr.	Gegenstand der Nachweisung	Haushalte insgesamt	Davon mit ... Person(en)				
			1	2	3	4	5 und mehr
je Haushalt und Monat in %							
noch Obst							
80	tiefgefrorenes Obst	(0,1)	/	(0,1)	/	/	/
81	Trockenobst, Obstschalen, Obstkerne, Nüsse und essbare Samen	1,0	1,1	1,2	0,7	(0,8)	(0,5)
82	Obstkonserven, diätetische Zubereitungen und Küchenzutaten, auf Obst basierend	0,4	(0,4)	0,4	(0,4)	(0,4)	(0,4)
83	Obst o. n. Bez.	(0,1)	/	/	/	/	/
84	Gemüse, Kartoffeln	10,0	10,2	10,9	8,2	9,7	(8,7)
85	Gemüse, frisch oder gekühlt (ohne Kartoffeln, Maniok u. ä. Wurzeln und Knollen)	5,5	5,7	5,9	4,4	5,3	(4,7)
86	Blatt- und Stielgemüse, z. B. Salat	0,8	0,9	0,9	0,6	0,9	(0,7)
87	Speisekohl	0,5	0,5	0,5	(0,3)	(0,4)	(0,5)
88	dar. Blumenkohl	0,1	(0,1)	(0,1)	(0,1)	(0,1)	/
89	Tomaten, Paprika, Gurken u. a. Fruchtgemüse	2,7	2,9	2,8	2,3	2,8	(2,5)
90	Tomaten	1,2	1,2	1,3	1,0	1,1	(1,0)
91	Paprika	0,7	0,7	0,6	0,7	0,7	(0,6)
92	Gurken	0,5	0,5	0,4	0,4	0,6	(0,4)
93	anderes Fruchtgemüse (z. B. Auberginen, Kürbisse, Zucchini)	0,4	0,5	0,5	(0,3)	(0,5)	(0,4)
94	Knollen-, Wurzel- u. a. Gemüse, Pilze	1,5	1,4	1,7	1,2	1,3	(1,1)
95	tiefgefrorenes Gemüse	0,4	(0,3)	0,5	(0,4)	(0,3)	(0,5)
96	Trockengemüse, konserviertes und verarbeitetes Gemüse	1,6	1,8	1,6	1,3	1,3	(1,3)
97	Kartoffeln frisch, gekühlt und verarbeitet	1,8	1,7	2,1	1,3	1,8	(1,3)
98	Kartoffeln frisch oder gekühlt	1,3	1,2	1,8	0,7	1,2	(0,8)
99	Chips und -sticks	0,6	(0,5)	0,4	(0,7)	0,8	(0,8)
100	Maniok u. ä. Wurzeln und Knollen sowie Waren daraus	0,0	(0,1)	(0,1)	/	/	/
101	Gemüse o. n. Bez.	(0,1)	/	(0,1)	/	/	/
102	Zucker, Konfitüre, Schokolade und Süßwaren	6,4	6,3	6,2	6,2	7,4	(7,0)
103	Zucker (Rüben- und Rohrzucker)	0,3	0,4	0,4	(0,3)	(0,3)	(0,4)
104	Konfitüre, Marmelade, Honig u. Ä.	1,1	1,0	1,0	1,1	1,5	(1,3)
105	dar. Brotaufstrich auf Nougatbasis	0,3	(0,1)	(0,2)	(0,5)	(0,5)	(0,6)
106	Schokoladen und andere Schokoladenerzeugnisse	2,1	2,1	1,9	2,3	2,5	(2,5)
107	Süßwaren	1,9	2,0	2,0	1,8	1,9	(1,7)
108	Speiseeis (einschl. Sorbets)	0,8	0,8	0,8	(0,7)	(1,2)	(1,0)
109	Süßstoffe, Zuckeraustauschstoffe	(0,0)	/	(0,0)	/	/	/
110	Nahrungsmittel, a. n. g. (inkl. Nahrungsmittel ohne nähere Bezeichnung)	4,1	4,2	3,8	4,2	4,9	(4,1)
111	Soßen, Würzen und Würzmittel	1,5	1,3	1,4	1,6	1,6	(1,8)
112	Speisesalz, Küchenkräuter und Gewürze	0,7	0,7	0,7	0,6	(0,5)	(0,8)
113	homogenisierte Säuglings- und Kleinkindernahrung	(0,2)	/	/	/	/	/
114	Fertiggerichte, a. n. g.	0,5	(0,6)	0,5	(0,6)	(0,5)	/
115	Suppen, diätetische Zubereitungen u. a. Nahrungs- mittelzubereitungen	1,0	1,3	1,0	0,8	0,7	(1,0)
116	Nahrungsmittel o. n. Bez.	/	/	/	/	/	-

Noch: 7.2 Aufwendungen privater Haushalte für Nahrungsmittel, Getränke und Tabakwaren 2013
nach der Haushaltsgröße

Lfd. Nr.	Gegenstand der Nachweisung	Haushalte insgesamt	Davon mit ... Person(en)				
			1	2	3	4	5 und mehr
je Haushalt und Monat in %							
117	Alkoholfreie Getränke	10,5	9,8	9,7	11,9	11,1	(12,4)
118	Kaffee, Tee und Kakao	3,4	3,9	3,5	3,2	2,8	(2,9)
119	Röstkaffee, Kaffeepads und -kapseln	2,2	2,6	2,2	2,2	(1,6)	(1,8)
120	Kaffee-Extrakte und -Essenzen	(0,2)	/	(0,2)	/	/	/
121	Kaffeemittel (z. B. Getreidekaffee, Kaffeemittel- mischungen)	0,2	(0,1)	(0,2)	(0,2)	/	/
122	Tee (z. B. grüner und schwarzer Tee)	0,3	(0,2)	0,4	(0,2)	(0,3)	/
123	teeähnliche Erzeugnisse (z. B. Früchtetees, lösliche Tees dieser Art)	0,4	0,5	0,5	(0,4)	(0,4)	/
124	Kakao und Kakaopulver mit Zusatz von Zucker o. a. Süßmitteln	0,1	(0,1)	(0,1)	(0,1)	(0,2)	/
125	Mineralwasser, Limonaden, Frucht- und Gemüsesäfte	7,0	5,9	6,2	8,6	8,3	(9,5)
126	Mineralwasser	2,3	2,2	2,3	2,3	2,6	(2,0)
127	koffeinhaltige Erfrischungsgetränke mit Kohlensäure	1,3	1,2	1,0	1,9	(1,3)	(1,6)
128	andere Erfrischungsgetränke mit Kohlensäure	1,1	0,6	0,9	1,4	1,6	(2,2)
129	Erfrischungsgetränke ohne Kohlensäure (z. B. Limonaden)	0,2	(0,2)	(0,2)	(0,3)	(0,3)	/
130	Energy-Drinks	(0,1)	/	/	/	/	/
131	andere Erfrischungsgetränke (z. B. Brausepulver)	/	/	/	/	/	-
132	Fruchtsäfte, Fruchtnektare und Fruchtsaftgetränke	1,8	1,4	1,4	2,2	2,0	(3,4)
133	Gemüsesäfte	(0,1)	/	(0,1)	/	/	/
134	Säfte o. n. Bez.	0,2	(0,1)	(0,2)	(0,3)	(0,3)	/
135	Alkoholische Getränke	8,3	7,5	9,7	6,8	8,1	(7,1)
136	Spirituosen	1,7	(1,7)	1,9	(1,3)	(2,1)	/
137	Wein	3,8	3,6	4,7	(3,0)	(3,1)	(2,4)
138	Traubenwein	3,3	3,1	4,1	(2,5)	(2,8)	(1,9)
139	Wein aus anderen Früchten	(0,0)	/	/	/	/	-
140	Wein mit einem Alkoholgehalt von mehr als 15% vol. (z. B. Sherry)	/	/	/	/	/	-
141	andere weinhaltige Getränke	0,2	/	(0,2)	/	/	/
142	Weine o. n. Bez.	(0,3)	/	/	/	/	/
143	Bier, auch alkoholfrei	2,8	2,3	3,0	(2,6)	(2,9)	(3,6)
144	Tabakwaren	6,6	(9,4)	5,5	(9,1)	(3,0)	/
145	Zigaretten	5,1	(7,0)	(4,4)	(7,4)	/	/
146	Zigarren, Zigarillos und Stumpen	/	/	/	/	/	-
147	anderer Tabak und Zigarettenpapier	1,2	(1,5)	(1,0)	/	/	/

7.3 Aufwendungen privater Haushalte für Nahrungsmittel, Getränke und Tabakwaren 2013 nach der Haushaltsgröße

Lfd. Nr.	Gegenstand der Nachweisung	Haushalte insgesamt	Davon mit ... Person(en)				
			1	2	3	4	5 und mehr
1	Erfasste Haushalte (Anzahl)	1 192	371	458	169	145	(49)
2	Hochgerechnete Haushalte (1 000)	3 772	1 528	1 299	444	374	(127)
Menge ¹⁾ je Haushalt und Monat							
Brot und Getreideerzeugnisse							
3	Reis	285	(147)	300	(357)	(499)	(923)
4	Mehl u. a. Getreideerzeugnisse	765	(351)	919	(866)	(1 363)	(2 059)
5	dar. Weizenmehl	570	(221)	647	(736)	(1 097)	(1 845)
Brot							
6	Weißbrot (ohne Toastbrot)	505	278	528	(748)	(861)	(1 124)
7	Roggen- und Mischbrot	1 430	876	1 647	1 666	2 175	(2 872)
8	Schrot- und Vollkornbrot	942	574	1 016	1 523	1 393	(1 256)
andere Backwaren							
9	Knäckebrot	87	(71)	(91)	(57)	(144)	/
10	Toastbrot	854	411	769	1 393	1 904	(2 083)
11	Teigwaren (z. B. Nudeln) und Couscous	878	462	783	1 478	1 669	(2 439)
12	Frühstückszubereitungen	580	349	569	807	(927)	(1 653)
Fleisch und Fleischwaren							
13	Rind- und Kalbfleisch (ohne Innereien)	511	251	545	938	(743)	(1 112)
14	Schweinefleisch (ohne Innereien, einschl. Hackfleisch)	1 051	483	1 236	1 492	1 734	(2 446)
15	Geflügelfleisch (ohne Straußenfleisch)	860	479	938	1 274	(1 204)	(2 184)
16	getrocknete, gesalzene, geräucherte u. a. Fleisch- und Wurstwaren	2 662	1 307	3 038	4 338	3 959	(5 452)
17	getrocknete, gesalzene, geräucherte Fleisch- und Wurstwaren (z. B. Salami, Speck, Schinken)	1 185	581	1 360	1 936	1 775	(2 295)
18	andere Wurstwaren (auch Wurstkonserven)	1 362	673	1 564	2 210	2 045	(2 594)
19	Wurst o. n. Bez.	116	(53)	(114)	(193)	(140)	/
Fisch, Fischwaren und Meeresfrüchte							
20	Fische (auch lebend) und Fischfilets (nicht paniert)	352	203	458	(388)	(496)	/
Molkereiprodukte und Eier							
21	Milch (ohne Sojamilch) - Liter -	8,1	3,9	7,4	12,4	16,1	(26,8)
22	Joghurt, Kefir und Trinkjoghurt (auch mit Zusätzen)	2 729	1 786	2 641	3 754	4 437	(6 368)
23	Käse	1 661	950	1 909	2 232	2 615	(2 879)
24	Frischkäse und -zubereitungen, Quark	1 412	946	1 604	1 764	1 862	(2 516)
25	Käse o. n. Bez.	155	(97)	178	(193)	(211)	/
26	Sahne (auch Schlagrahm), saure Sahne	676	341	800	908	1 113	(1 350)
27	Eier, frisch - Stück -	21	13	26	28	28	(40)
28	Speisefette und Speiseöle	1 747	920	2 096	2 320	2 619	(3 563)
darunter							
29	Butter	698	372	843	923	1 102	(1 165)
30	Margarine u. a. pflanzliche Fette (ohne Öle)	676	376	761	1 037	(906)	(1 484)
31	Olivenöl	78	(43)	(106)	/	/	/
32	andere Speiseöle pflanzlichen Ursprungs (ohne Olivenöl)	263	(108)	333	(283)	(457)	(758)
Obst							
33	Zitrusfrüchte	1 489	1 083	1 928	(1 402)	(1 591)	(1 901)
34	Orangen, Mandarinen und Clementinen	1 293	968	1 649	(1 211)	(1 344)	/
35	Pampelmusen und Grapefruits	(47)	/	(77)	/	/	/
36	Zitronen u. a. Zitrusfrüchte, z. B. Limetten	149	(93)	203	(135)	(201)	/
37	Bananen	1 679	1 234	1 571	1 942	3 157	(2 850)
38	Äpfel	2 474	1 582	2 700	3 204	4 135	(3 461)
39	Birnen	277	(175)	333	(349)	(356)	/
40	Stein- u. a. Kernobst	886	679	1 123	(749)	(1 121)	/

1) Angaben in Gramm, soweit nichts anderes angegeben.

**Noch: 7.3 Aufwendungen privater Haushalte für Nahrungsmittel, Getränke und Tabakwaren 2013
nach der Haushaltsgröße**

Lfd Nr.	Gegenstand der Nachweisung	Haushalte insgesamt	Davon mit ... Person(en)				
			1	2	3	4	5 und mehr
Menge ¹⁾ je Haushalt und Monat							
noch Obst							
41	Beeren und Weintrauben	1 205	707	1 749	1 080	(1 542)	(1 084)
42	Erdbeeren	446	(301)	607	(343)	(609)	/
43	Weintrauben	507	321	591	(655)	(762)	/
44	andere Beeren	251	(85)	(550)	/	(171)	/
45	tiefgefrorenes Obst	(87)	/	(138)	/	/	/
46	Trockenobst, Obstschalen, Obstkerne, Nüsse und essbare Samen	422	269	579	419	(513)	(412)
Gemüse, Kartoffeln							
47	Gemüse, frisch oder gekühlt (ohne Kartoffeln, Maniok u. ä. Wurzeln und Knollen)	7 741	4 852	9 275	8 570	11 226	(13 656)
48	Blatt- und Stielgemüse, z. B. Salat	984	570	1 251	999	1 575	(1 441)
49	Speisekohl	951	640	1 169	(847)	(1 184)	(2 161)
50	dar. Blumenkohl	195	(156)	(233)	(165)	(218)	/
51	Tomaten, Paprika, Gurken u. a. Fruchtgemüse	3 560	2 278	4 126	4 114	5 323	(6 066)
52	Tomaten	1 378	885	1 693	1 594	1 772	(2 159)
53	Paprika	631	442	632	857	971	(1 118)
54	Gurken	998	594	1 138	1 142	1 785	(1 624)
55	anderes Fruchtgemüse (z. B. Auberginen, Kürbisse, Zucchini)	552	358	663	(521)	(794)	(1 164)
56	Knollen-, Wurzel- u. a. Gemüse, Pilze	2 245	1 363	2 730	2 610	3 143	(3 989)
57	tiefgefrorenes Gemüse	537	(246)	693	(681)	(789)	(1 209)
58	Kartoffeln frisch oder gekühlt	4 716	2 386	7 099	4 011	5 967	(7 156)
Zucker, Konfitüre, Schokolade und Süßwaren							
59	Zucker (Rüben- und Rohrzucker)	853	453	1 085	(1 013)	(1 100)	(2 008)
60	Brotaufstrich auf Nougatbasis	205	(45)	(136)	(514)	(525)	(823)
Alkoholfreie Getränke							
61	Röstkaffee, Kaffee pads und -kapseln	812	561	920	1 235	(833)	(1 193)
62	Kaffee-Extrakte und -Essenzen	(33)	/	(33)	/	/	/
63	Tee (z. B. grüner und schwarzer Tee)	55	(26)	73	(81)	(84)	/
64	teeähnliche Erzeugnisse (z. B. Früchtetees, lösliche Tees dieser Art)	116	80	116	(88)	(288)	/
65	Kakao und Kakaopulver mit Zusatz von Zucker o. a. Süßmitteln	86	(46)	(60)	(162)	(176)	/
66	Mineralwasser - Liter -	23,9	13,4	26,7	34,3	39,1	(39,5)
67	koffeinhaltige Erfrischungsgetränke mit Kohlen- säure - Liter -	6,1	3,6	5,4	12,1	(9,5)	(13,0)
68	andere Erfrischungsgetränke mit Kohlensäure - Liter -	5,7	1,9	5,2	10,2	11,9	(22,0)
69	Erfrischungsgetränke ohne Kohlensäure (z. B. Limonaden) - Liter -	1,0	(0,5)	(0,9)	(2,3)	(2,0)	/
70	Fruchtsäfte, Fruchtnektare und Fruchtsaftgetränke - Liter -	5,0	2,2	4,6	9,1	9,0	(17,8)
71	Alkoholische Getränke - in Litern - darunter	10,4	5,3	14,1	12,2	13,2	(20,9)
72	Spirituosen	0,5	(0,3)	0,6	(0,5)	(0,8)	/
73	Wein	2,8	1,6	3,8	(3,1)	(2,9)	(4,2)
74	dar. Traubenwein	2,3	1,4	3,3	(2,5)	(2,5)	(3,2)
75	Bier, auch alkoholfrei	7,2	3,4	9,6	(8,6)	(9,4)	(16,1)
Tabakwaren							
76	dar. Zigaretten - Stück -	68	(53)	(71)	(138)	/	/

1) Angaben in Gramm, soweit nichts anderes angegeben.

8.1 Aufwendungen privater Haushalte für Nahrungsmittel, Getränke und Tabakwaren 2013 nach der sozialen Stellung der Haupteinkommensbezieher/-innen

Lfd. Nr.	Gegenstand der Nachweisung	Haus- halte insge- samt	Davon nach der sozialen Stellung der Haupteinkommensbezieher/-innen							
			Selbst- stän- dige ¹⁾	Beam- te/ Beam- tinnen	Ange- stellte	Arbei- ter/- innen	Ar- beits- lose	Nicht- er- werbs- tätige	darunter	
									Rentner/- innen	Pensio- näre/- innen
1	Erfasste Haushalte (Anzahl)	1 192	(73)	115	421	(97)	(45)	441	289	(91)
2	Hochgerechnete Haushalte (1 000)	3 772	(250)	161	1 318	(515)	(164)	1 364	980	(222)
je Haushalt und Monat in Euro										
3	Nahrungsmittel, Getränke und Tabakwaren	315,71	(326,70)	361,75	341,45	(369,94)	(223,02)	274,07	258,64	(410,52)
4	Nahrungsmittel und alkoholfreie Getränke	268,73	(283,33)	323,58	289,46	(304,13)	(191,88)	235,45	223,55	(342,04)
5	dar. Nahrungsmittel	235,73	(249,54)	280,37	253,06	(259,24)	(164,46)	210,89	200,35	(307,25)
6	alkoholische Getränke, Tabakwaren	46,97	(43,38)	38,16	51,99	(65,81)	(31,14)	38,63	35,10	(68,48)
7	Brot und Getreideerzeugnisse	41,61	(47,87)	53,77	46,89	(47,92)	(28,52)	33,12	29,97	(50,82)
8	Reis und -zubereitungen	0,63	/	(1,03)	0,71	(0,73)	/	0,46	(0,35)	(0,95)
9	dar. Reis	0,63	/	(1,03)	0,71	(0,73)	/	0,46	(0,35)	(0,95)
10	Mehl u. a. Getreideerzeugnisse	0,78	(1,13)	(1,06)	0,80	(0,86)	/	0,65	0,57	(0,82)
11	dar. Weizenmehl	0,38	(0,47)	(0,40)	0,44	(0,49)	/	0,26	(0,23)	(0,44)
12	Brot und Brötchen	18,40	(20,91)	23,74	20,31	(21,50)	(10,15)	15,29	14,15	(24,71)
13	Brot (inkl. Brot ohne nähere Bezeichnung)	9,72	(10,75)	11,59	10,04	(11,40)	(6,09)	8,81	8,24	(13,50)
	darunter:									
14	Weißbrot (ohne Toastbrot)	1,65	(2,16)	(2,05)	2,03	(1,71)	/	1,21	1,10	(2,04)
15	Roggen- und Mischbrot	3,69	(3,52)	(4,25)	3,83	(4,23)	/	3,50	3,15	(5,68)
16	Schrot- und Vollkornbrot	2,79	(3,07)	(3,41)	2,69	(3,98)	/	2,41	2,35	(3,40)
17	Brötchen	8,68	(10,16)	12,16	10,27	(10,10)	(4,06)	6,48	5,91	(11,20)
18	andere Backwaren	12,35	(13,49)	17,44	13,10	(14,08)	(7,15)	10,80	9,91	(17,46)
	darunter:									
19	Knäckebrot	0,38	/	/	(0,44)	/	/	(0,36)	(0,39)	/
20	Toastbrot	1,31	(1,59)	(1,90)	1,65	(1,41)	(1,12)	0,85	0,83	(0,91)
21	Pizza, Quiches u. Ä.	2,50	(2,30)	(3,36)	3,45	(3,19)	/	1,22	(0,94)	(1,48)
22	Teigwaren und Zubereitungen aus Teigwaren	3,06	(3,59)	(3,31)	3,57	(3,91)	(2,91)	2,14	1,83	(2,75)
23	dar. Teigwaren (z. B. Nudeln) und Couscous	1,67	(2,09)	(2,14)	2,06	(1,99)	(1,65)	1,05	0,92	(1,46)
24	Frühstückszubereitungen	2,09	(3,23)	(2,13)	2,65	(1,99)	/	1,28	1,05	(1,54)
25	andere Getreideprodukte	1,80	(2,58)	(1,69)	2,30	(1,66)	/	1,28	(1,17)	(1,12)
26	Fleisch und Fleischwaren	50,41	(50,43)	53,61	51,96	(64,15)	(38,21)	44,82	43,52	(66,96)
27	Rind- und Kalbfleisch (ohne Innereien)	4,45	(6,73)	(5,31)	5,00	(3,55)	/	3,55	3,37	(5,21)
28	dar. Kalbfleisch	/	/	/	/	-	/	/	/	/
29	Schweinefleisch (ohne Innereien, einschl. Hackfleisch)	6,40	(5,56)	(7,21)	6,11	(10,67)	(4,78)	5,33	5,35	(6,97)
30	Schaf- und Ziegenfleisch (einschl. Hackfleisch)	(0,59)	/	/	/	/	/	/	/	/
31	Geflügelfleisch (ohne Straußenfleisch)	5,24	(5,73)	(6,34)	5,26	(6,22)	(4,62)	4,71	3,88	(8,82)
32	andere Fleischprodukte	(0,62)	-	/	/	/	/	/	/	/
33	Innereien u. a. Schlachtnebenprodukte	(0,19)	/	/	/	/	/	(0,34)	(0,35)	/
34	getrocknete, gesalzene, geräucherte u. a. Fleisch- und Wurstwaren	24,11	(23,95)	25,34	24,51	(31,14)	(15,45)	21,99	21,29	(33,77)
35	getrocknete, gesalzene, geräucherte Fleisch- und Wurstwaren (z. B. Salami, Speck, Schinken)	12,69	(12,38)	13,82	13,84	(15,20)	(8,08)	11,13	10,69	(16,79)
36	andere Wurstwaren (auch Wurstkonserven)	10,10	(10,15)	9,51	9,38	(14,16)	(7,00)	9,71	9,49	(15,33)
37	Wurst o. n. Bez.	1,31	/	(2,01)	(1,30)	/	/	(1,15)	(1,11)	/
38	anderes konserviertes oder verarbeitetes Fleisch und Zubereitungen aus Fleisch	6,32	(5,20)	(6,69)	7,32	(7,64)	(4,64)	5,23	5,37	(6,78)
39	Fleisch, Fleischwaren (ohne Wurst) o. n. Bez.	2,49	(3,10)	(1,67)	2,65	(3,81)	/	1,87	(2,04)	/

Die Fußnoten folgen auf der 4. Seite dieser Tabelle.

**Noch: 8.1 Aufwendungen privater Haushalte für Nahrungsmittel, Getränke und Tabakwaren 2013
nach der sozialen Stellung der Haupteinkommensbezieher/-innen**

Lfd. Nr.	Gegenstand der Nachweisung	Haus- halte insge- samt	Davon nach der sozialen Stellung der Haupteinkommensbezieher/-innen							
			Selbst- stän- dige ¹⁾	Beam- te/ Beam- tinnen	Ange- stellte	Arbei- ter/-in- nen	Ar- beits- lose	Nicht- er- werbs- tätige	darunter	
									Rentner/ -innen	Pensio- näre/ -innen
je Haushalt und Monat in Euro										
40	Fisch, Fischwaren und Meeresfrüchte	8,91	(9,46)	(8,56)	8,22	(8,20)	(6,70)	10,05	9,50	(16,57)
41	Fische (auch lebend) und Fischfilets (nicht paniert)	3,85	(4,44)	(3,15)	3,61	(3,55)	/	4,37	4,06	(7,82)
42	Krusten-, Krebs- u. a. Meeresfrüchte, frisch, gekühlt oder tiefgefroren	0,56	/	/	(0,74)	/	/	(0,44)	(0,43)	/
43	Fische u. a. Meeresfrüchte, getrocknet, geräuchert, gesalzen	1,44	/	(1,30)	1,19	/	/	1,83	(1,63)	(3,27)
44	Konserven u. a. Zubereitungen von Fisch u. a. Meeresfrüchten	3,05	(2,58)	(3,01)	2,68	(3,31)	(3,09)	3,41	3,38	(4,90)
45	Molkereiprodukte und Eier	40,22	(45,14)	47,85	44,59	(42,91)	(29,83)	34,44	33,14	(46,43)
46	Milch (ohne Sojamilch)	5,65	(7,11)	6,93	6,55	(6,48)	(5,88)	4,03	3,80	(4,89)
47	Dauermilch (z. B. Kondensmilch, Milchpulver)	0,60	/	(0,42)	(0,43)	(0,81)	/	0,77	0,77	(1,24)
48	Joghurt, Kefir und Trinkjoghurt (auch mit Zusätzen)	5,67	(8,81)	6,23	6,26	(6,58)	(3,64)	4,36	4,38	(5,30)
49	Käse und Quark	19,42	(19,93)	25,75	21,81	(19,10)	(12,80)	17,18	16,23	(23,57)
50	Käse	13,05	(12,96)	18,19	14,71	(12,71)	(8,93)	11,49	10,69	(16,50)
51	Frischkäse und -zubereitungen, Quark	4,52	(4,75)	5,78	4,93	(4,88)	(2,89)	3,99	3,79	(5,06)
52	Käse, be- und verarbeitet (z. B. Backcamembert)	0,47	/	/	(0,61)	/	/	(0,42)	(0,38)	/
53	Käse o. n. Bez.	1,37	/	(1,40)	1,56	/	/	1,28	(1,36)	/
54	andere Milchprodukte	4,72	(4,61)	4,41	5,27	(5,84)	(4,32)	3,87	3,77	(5,41)
55	dar. Sahne (auch Schlagrahm), saure Sahne	1,96	(2,28)	(2,02)	2,04	(1,81)	(1,58)	1,92	1,88	(2,83)
56	Eier und Eierzeugnisse	4,17	(4,27)	(4,12)	4,27	(4,11)	(2,92)	4,23	4,20	(6,02)
57	dar. Eier, frisch	4,00	(4,16)	(3,94)	4,08	(3,98)	(2,82)	4,05	3,99	(5,78)
58	Speisefette und Speiseöle	6,43	(7,44)	6,81	6,40	(7,34)	(4,32)	6,13	6,26	(7,86)
59	Butter	3,40	(4,11)	(3,78)	3,13	(4,26)	(1,78)	3,36	3,40	(4,64)
60	Margarine u. a. pflanzliche Fette (ohne Öle)	1,56	(1,56)	(1,53)	1,64	(1,98)	(1,27)	1,38	1,42	(1,62)
61	Olivenöl	0,52	/	/	(0,60)	/	/	(0,50)	/	/
62	andere Speiseöle pflanzlichen Ursprungs (ohne Olivenöl)	0,79	(1,20)	/	0,88	(0,71)	/	0,67	(0,64)	(1,00)
63	andere Speisefette tierischen Ursprungs	(0,10)	/	/	/	/	-	(0,16)	/	/
64	Öl o. n. Bez.	/	-	/	/	/	-	/	/	
65	Obst	23,38	(19,69)	30,48	23,63	(19,28)	(13,74)	25,68	23,02	(44,39)
66	Obst, frisch oder gekühlt	18,44	(13,01)	24,26	18,28	(15,96)	(11,76)	20,64	18,30	(37,31)
67	Zitrusfrüchte	2,37	(1,78)	(3,54)	2,23	(1,33)	/	2,83	2,63	(4,50)
68	Orangen, Mandarinen und Clementinen	1,83	(1,44)	(2,95)	1,66	(1,00)	/	2,16	2,00	(3,65)
69	Pampelmusen und Grapefruits	(0,12)	/	/	(0,15)	/	/	/	/	/
70	Zitronen u. a. Zitrusfrüchte, z. B. Limetten	0,43	/	(0,55)	0,42	/	/	0,52	(0,47)	(0,71)
71	Bananen	2,39	(1,97)	(2,90)	2,65	(2,81)	(1,61)	2,09	1,97	(2,83)
72	Äpfel	4,38	(3,19)	(6,52)	4,66	(4,94)	(3,34)	3,99	4,04	(4,74)
73	Birnen	0,61	/	(1,08)	0,66	/	/	0,64	(0,62)	/
74	Stein- u. a. Kernobst	2,49	(1,23)	(2,41)	1,98	(1,34)	/	3,91	2,60	(11,83)
75	Beeren und Weintrauben	4,40	(2,42)	(6,02)	3,98	(3,37)	/	5,63	4,97	(10,34)
76	Erdbeeren	1,53	/	/	(1,43)	/	/	(1,91)	(1,53)	/
77	Weintrauben	1,55	/	(2,39)	1,56	(1,55)	/	1,56	1,61	(2,05)
78	andere Beeren	1,32	/	/	(0,98)	/	/	(2,16)	(1,83)	(4,82)
79	andere Früchte, z. B. Datteln, Feigen, Mango, Papaya, Mangostan, Guaven, Kiwis, Ananas, Melonen	1,80	(2,00)	(1,79)	2,13	(1,78)	/	1,55	1,47	(2,20)

Die Fußnoten folgen auf der 4. Seite dieser Tabelle.

**Noch: 8.1 Aufwendungen privater Haushalte für Nahrungsmittel, Getränke und Tabakwaren 2013
nach der sozialen Stellung der Haupteinkommensbezieher/-innen**

Lfd. Nr.	Gegenstand der Nachweisung	Haus- halte insge- samt	Davon nach der sozialen Stellung der Haupteinkommensbezieher/-innen							
			Selbst- stän- dige ¹⁾	Beam- te/ Beam- tinnen	Ange- stellte	Arbei- ter/-in- nen	Ar- beits- lose	Nicht- er- werbs- tätige	darunter	
									Rentner/ -innen	Pensio- näre/ -innen
je Haushalt und Monat in Euro										
noch Obst										
80	tiefgefrorenes Obst	(0,35)	/	/	(0,38)	/	-	(0,31)	/	/
81	Trockenobst, Obstschalen, Obstkerne, Nüsse und essbare Samen	3,09	(4,60)	(3,57)	3,41	(1,73)	/	3,22	2,88	(4,92)
82	Obstkonserven, diätetische Zubereitungen und Küchenzutaten, auf Obst basierend	1,32	(1,37)	(2,03)	1,36	(1,10)	/	1,30	1,29	(1,76)
83	Obst o. n. Bez.	(0,18)	/	/	/	/	/	/	/	/
84	Gemüse, Kartoffeln	31,50	(34,02)	34,22	33,37	(33,02)	(19,21)	29,82	28,64	(39,80)
85	Gemüse, frisch oder gekühlt (ohne Kartoffeln, Maniok u. ä. Wurzeln und Knollen)	17,34	(19,19)	20,11	18,35	(18,08)	(11,11)	16,15	14,57	(24,63)
86	Blatt- und Stielgemüse, z. B. Salat	2,61	(3,38)	(2,48)	2,96	(2,33)	(1,81)	2,35	2,05	(3,65)
87	Speisekohl	1,51	(1,59)	(1,26)	1,38	(1,36)	/	1,77	1,68	(2,50)
88	dar. Blumenkohl	0,33	/	/	(0,31)	/	/	0,40	(0,44)	/
89	Tomaten, Paprika, Gurken u. a. Fruchtgemüse	8,57	(9,45)	11,48	9,11	(9,78)	(5,95)	7,38	6,66	(10,85)
90	Tomaten	3,70	(3,33)	(4,71)	3,93	(4,26)	(2,35)	3,39	3,07	(4,88)
91	Paprika	2,06	(2,95)	(2,16)	2,34	(2,01)	/	1,73	1,49	(2,56)
92	Gurken	1,45	(1,26)	(2,72)	1,43	(2,05)	(1,28)	1,15	1,17	(1,20)
93	anderes Fruchtgemüse (z. B. Auberginen, Kürbisse, Zucchini)	1,35	(1,91)	(1,89)	1,41	(1,45)	/	1,12	(0,92)	(2,22)
94	Knollen-, Wurzel- u. a. Gemüse, Pilze	4,65	(4,77)	(4,88)	4,91	(4,61)	(2,39)	4,64	4,18	(7,63)
95	tiefgefrorenes Gemüse	1,35	(1,32)	(1,21)	1,38	(1,32)	/	1,38	1,36	(1,92)
96	Trockengemüse, konserviertes und verarbeitetes Gemüse	4,91	(5,49)	(4,48)	5,72	(5,75)	(2,57)	4,04	3,96	(4,98)
97	Kartoffeln frisch, gekühlt und verarbeitet	5,71	(5,18)	(5,31)	5,02	(5,07)	(3,55)	7,02	7,66	(6,61)
98	Kartoffeln frisch oder gekühlt	4,16	(3,62)	(3,48)	3,29	(3,25)	(2,16)	5,77	6,44	(5,23)
99	Chips und -sticks	1,78	(1,77)	(2,84)	2,51	(2,75)	/	0,70	(0,55)	/
100	Maniok u. ä. Wurzeln und Knollen sowie Waren daraus	0,14	/	/	(0,11)	/	-	(0,20)	(0,20)	/
101	Gemüse o. n. Bez.	(0,28)	/	/	/	/	/	/	/	/
102	Zucker, Konfitüre, Schokolade und Süßwaren	20,26	(22,54)	28,50	22,74	(23,25)	(13,27)	16,17	15,93	(20,52)
103	Zucker (Rüben- und Rohrzucker)	1,07	(1,25)	(0,97)	0,93	(1,18)	/	1,19	1,31	(1,23)
104	Konfitüre, Marmelade, Honig u. Ä.	3,57	(5,11)	(5,91)	3,71	(3,32)	(2,54)	3,09	3,02	(3,94)
105	dar. Brotaufstrich auf Nougatbasis	0,93	(2,11)	(1,89)	1,09	(1,37)	/	(0,30)	(0,27)	/
106	Schokoladen und andere Schokoladenerzeugnisse	6,78	(7,26)	(9,96)	8,03	(7,71)	(3,86)	5,13	5,13	(6,42)
107	Süßwaren	6,06	(6,30)	(8,46)	6,84	(7,67)	(4,38)	4,59	4,34	(5,79)
108	Speiseeis (einschl. Sorbets)	2,65	(2,53)	(3,15)	3,14	(3,33)	/	2,01	1,97	(2,88)
109	Süßstoffe, Zuckeraustauschstoffe	(0,12)	/	/	/	/	/	(0,16)	/	/
110	Nahrungsmittel, a. n. g. (inkl. Nahrungsmittel ohne nähere Bezeichnung)	13,01	(12,96)	16,58	15,26	(13,16)	(10,65)	10,66	10,36	(13,89)
111	Soßen, Würzen und Würzmittel	4,66	(5,38)	(5,26)	5,66	(5,12)	(3,95)	3,40	2,83	(5,13)
112	Speisesalz, Küchenkräuter und Gewürze	2,09	(2,24)	(1,68)	2,21	(2,54)	/	1,97	1,94	(2,62)
113	homogenisierte Säuglings- und Kleinkindernahrung	(0,73)	/	/	/	/	/	/	/	/
114	Fertiggerichte, a. n. g.	1,67	/	(2,86)	2,22	(1,27)	/	1,24	(1,12)	/
115	Suppen, diätetische Zubereitungen u. a. Nahrungs- mittelzubereitungen	3,18	(3,56)	(4,80)	2,97	(2,87)	(1,87)	3,40	3,59	(4,10)
116	Nahrungsmittel o. n. Bez.	/	/	/	/	/	-	/	/	-

Die Fußnoten folgen auf der 4. Seite dieser Tabelle.

**Noch: 8.1 Aufwendungen privater Haushalte für Nahrungsmittel, Getränke und Tabakwaren 2013
nach der sozialen Stellung der Haupteinkommensbezieher/-innen**

Lfd. Nr.	Gegenstand der Nachweisung	Haus- halte insge- samt	Davon nach der sozialen Stellung der Haupteinkommensbezieher/-innen							
			Selbst- stän- dige ¹⁾	Beam- te/ Beam- tinnen	Ange- stellte	Arbei- ter/-in- nen	Ar- beits- lose	Nicht- er- werbs- tätige	darunter	
									Rentner/ -innen	Pensio- näre/ -innen
je Haushalt und Monat in Euro										
117	Alkoholfreie Getränke	33,01	(33,79)	43,21	36,41	(44,89)	(27,42)	24,56	23,19	(34,79)
118	Kaffee, Tee und Kakao	10,78	(10,97)	(11,38)	10,36	(12,89)	(7,11)	10,73	10,63	(14,98)
119	Röstkaffee, Kaffee pads und -kapseln	6,94	(7,17)	(7,21)	6,67	(8,42)	/	6,88	6,94	(9,26)
120	Kaffee-Extrakte und -Essenzen	(0,48)	/	/	/	/	/	(0,58)	/	/
121	Kaffeemittel (z. B. Getreidekaffee, Kaffeemittel- mischungen)	0,62	/	/	(0,69)	/	/	(0,53)	(0,56)	/
122	Tee (z. B. grüner und schwarzer Tee)	0,95	/	/	(0,84)	/	/	1,06	(1,04)	(1,69)
123	teeähnliche Erzeugnisse (z. B. Früchtetees, lösliche Tees dieser Art)	1,42	(1,57)	(2,08)	1,48	(1,30)	/	1,38	1,23	(2,46)
124	Kakao und Kakaopulver mit Zusatz von Zucker o. a. Süßmitteln	0,37	/	/	(0,34)	/	/	(0,31)	(0,26)	/
125	Mineralwasser, Limonaden, Frucht- und Gemüsesäfte	22,22	(22,82)	31,84	26,04	(32,00)	(20,31)	13,83	12,56	(19,81)
126	Mineralwasser	7,26	(6,84)	(10,57)	8,20	(8,68)	(4,56)	5,82	5,27	(9,28)
127	koffeinhaltige Erfrischungsgetränke mit Kohlensäure	4,07	(3,29)	(4,10)	4,83	(8,56)	/	1,69	(1,85)	/
128	andere Erfrischungsgetränke mit Kohlensäure	3,42	(4,67)	(4,53)	4,36	(5,20)	/	1,53	(1,39)	(1,93)
129	Erfrischungsgetränke ohne Kohlensäure (z. B. Limonaden)	0,73	/	/	(0,88)	(1,38)	/	(0,23)	/	/
130	Energy-Drinks	(0,28)	/	/	(0,53)	/	/	/	/	-
131	andere Erfrischungsgetränke (z. B. Brausepulver)	/	-	/	/	/	/	/	/	/
132	Fruchtsäfte, Fruchtnektare und Fruchtsaftgetränke	5,54	(6,38)	(9,31)	6,22	(6,80)	(6,12)	3,74	3,22	(6,03)
133	Gemüsesäfte	(0,21)	/	/	(0,17)	/	/	(0,26)	(0,28)	/
134	Säfte o. n. Bez.	0,64	/	/	(0,82)	/	/	(0,36)	/	/
135	Alkoholische Getränke	26,29	(26,29)	(28,32)	29,20	(28,57)	/	24,58	20,95	(49,92)
136	Spirituosen	5,49	/	(4,06)	6,86	(5,81)	/	4,63	(4,32)	(5,72)
137	Wein	11,99	(12,27)	(14,14)	12,60	(9,48)	/	13,23	11,07	(30,02)
138	Traubenwein	10,33	(10,62)	(13,40)	11,07	(8,26)	/	10,99	9,76	(22,58)
139	Wein aus anderen Früchten	(0,12)	/	/	/	/	/	/	/	/
140	Wein mit einem Alkoholgehalt von mehr als 15% vol. (z. B. Sherry)	/	/	/	/	-	-	/	/	/
141	andere weinhaltige Getränke	0,50	/	/	(0,55)	/	-	(0,46)	/	/
142	Weine o. n. Bez.	(0,80)	/	/	/	/	-	/	/	/
143	Bier, auch alkoholfrei	8,82	(7,87)	(10,11)	9,74	(13,27)	/	6,72	5,56	(14,18)
144	Tabakwaren	20,68	/	/	22,79	(37,24)	/	(14,05)	(14,14)	/
145	Zigaretten	16,07	/	/	(18,62)	(28,45)	/	(9,97)	(9,86)	/
146	Zigarren, Zigarillos und Stumpen	/	/	/	/	/	-	/	/	-
147	anderer Tabak und Zigarettenpapier	3,73	/	/	(2,96)	/	/	(3,00)	/	/
Nachrichtlich:										
148	Verzehr von Speisen und Getränken außer Haus, Lieferservices ²⁾	94,54	(123,79)	131,33	103,91	(73,46)	/	93,33	66,34	(231,80)
149	Restaurants, Cafes, Eisdielen, Gaststätten, Hotels	65,09	(100,71)	(84,56)	58,99	(42,98)	/	77,30	53,98	(209,62)
150	Bringdienste, Pizza- und Partyservice	5,63	/	(4,59)	(10,99)	/	/	(1,96)	/	/
151	Schnellgaststätte, Imbissstand, Fastfoodrestaurant	16,52	(15,00)	(23,14)	22,10	(19,02)	/	11,36	8,97	(20,27)
152	Kantinen, Werksküchen	4,50	/	(11,86)	(7,98)	/	/	/	/	/
153	Mensen, Militärkasinos, Offiziersmessen	(1,35)	/	/	/	/	/	/	/	/
154	Schulkantine, Kindergarten, -tagesstätte, -hort	(1,41)	/	/	(2,42)	/	/	/	/	/
155	Außer Haus Verzehr o. n. Bez.	/	/	-	/	/	-	/	/	-
156	Käufe im Ausland ³⁾	(12,12)	/	/	(14,49)	/	/	(7,46)	/	/

1) Auch freiberuflich Tätige und Landwirte/-innen. - 2) Diese Positionen gehören lt. SEA 2013 zur Inanspruchnahme von Gaststättendienstleistungen.

3) Einschließlich Verzehr von Speisen und Getränken außer Haus, Lieferservices.

8.2 Aufwendungen privater Haushalte für Nahrungsmittel, Getränke und Tabakwaren 2013 nach der sozialen Stellung der Haupteinkommensbezieher/-innen

Lfd. Nr.	Gegenstand der Nachweisung	Haus- halte insge- samt	Davon nach der sozialen Stellung der Haupteinkommensbezieher/-innen							
			Selbst- stän- dige ¹⁾	Beam- te/ Beam- tinnen	Ange- stellte	Arbei- ter/-in- nen	Ar- beits- lose	Nicht- er- werbs- tätige	darunter	
									Rentner/ -innen	Pensio- näre/ -innen
1	Erfasste Haushalte (Anzahl)	1 192	(73)	115	421	(97)	(45)	441	289	(91)
2	Hochgerechnete Haushalte (1 000)	3 772	(250)	161	1 318	(515)	(164)	1 364	980	(222)
je Haushalt und Monat in %										
3	Nahrungsmittel, Getränke und Tabakwaren	100	(100)	100	100	(100)	(100)	100	100	(100)
4	Nahrungsmittel und alkoholfreie Getränke	85,1	(86,7)	89,5	84,8	(82,2)	(86,0)	85,9	86,4	(83,3)
5	dar. Nahrungsmittel	74,7	(76,4)	77,5	74,1	(70,1)	(73,7)	76,9	77,5	(74,8)
6	alkoholische Getränke, Tabakwaren	14,9	(13,3)	10,5	15,2	(17,8)	(14,0)	14,1	13,6	(16,7)
7	Brot und Getreideerzeugnisse	13,2	(14,7)	14,9	13,7	(13,0)	(12,8)	12,1	11,6	(12,4)
8	Reis und -zubereitungen	0,2	/	(0,3)	0,2	(0,2)	/	0,2	(0,1)	(0,2)
9	dar. Reis	0,2	/	(0,3)	0,2	(0,2)	/	0,2	(0,1)	(0,2)
10	Mehl u. a. Getreideerzeugnisse	0,2	(0,3)	(0,3)	0,2	(0,2)	/	0,2	0,2	(0,2)
11	dar. Weizenmehl	0,1	(0,1)	(0,1)	0,1	(0,1)	/	0,1	(0,1)	(0,1)
12	Brot und Brötchen	5,8	(6,4)	6,6	5,9	(5,8)	(4,6)	5,6	5,5	(6,0)
13	Brot (inkl. Brot ohne nähere Bezeichnung)	3,1	(3,3)	3,2	2,9	(3,1)	(2,7)	3,2	3,2	(3,3)
	darunter:									
14	Weißbrot (ohne Toastbrot)	0,5	(0,7)	(0,6)	0,6	(0,5)	/	0,4	0,4	(0,5)
15	Roggen- und Mischbrot	1,2	(1,1)	(1,2)	1,1	(1,1)	/	1,3	1,2	(1,4)
16	Schrot- und Vollkornbrot	0,9	(0,9)	(0,9)	0,8	(1,1)	/	0,9	0,9	(0,8)
17	Brötchen	2,7	(3,1)	3,4	3,0	(2,7)	(1,8)	2,4	2,3	(2,7)
18	andere Backwaren	3,9	(4,1)	4,8	3,8	(3,8)	(3,2)	3,9	3,8	(4,3)
	darunter:									
19	Knäckebrot	0,1	/	/	(0,1)	/	/	(0,1)	(0,2)	/
20	Toastbrot	0,4	(0,5)	(0,5)	0,5	(0,4)	(0,5)	0,3	0,3	(0,2)
21	Pizza, Quiches u. Ä.	0,8	(0,7)	(0,9)	1,0	(0,9)	/	0,4	(0,4)	(0,4)
22	Teigwaren und Zubereitungen aus Teigwaren	1,0	(1,1)	(0,9)	1,0	(1,1)	(1,3)	0,8	0,7	(0,7)
23	dar. Teigwaren (z. B. Nudeln) und Couscous	0,5	(0,6)	(0,6)	0,6	(0,5)	(0,7)	0,4	0,4	(0,4)
24	Frühstückszubereitungen	0,7	(1,0)	(0,6)	0,8	(0,5)	/	0,5	0,4	(0,4)
25	andere Getreideprodukte	0,6	(0,8)	(0,5)	0,7	(0,4)	/	0,5	(0,5)	(0,3)
26	Fleisch und Fleischwaren	16,0	(15,4)	14,8	15,2	(17,3)	(17,1)	16,4	16,8	(16,3)
27	Rind- und Kalbfleisch (ohne Innereien)	1,4	(2,1)	(1,5)	1,5	(1,0)	/	1,3	1,3	(1,3)
28	dar. Kalbfleisch	/	/	/	/	-	/	/	/	/
29	Schweinefleisch (ohne Innereien, einschl. Hackfleisch)	2,0	(1,7)	(2,0)	1,8	(2,9)	(2,1)	1,9	2,1	(1,7)
30	Schaf- und Ziegenfleisch (einschl. Hackfleisch)	(0,2)	/	/	/	/	/	/	/	/
31	Geflügelfleisch (ohne Straußenfleisch)	1,7	(1,8)	(1,8)	1,5	(1,7)	(2,1)	1,7	1,5	(2,1)
32	andere Fleischprodukte	(0,2)	-	/	/	/	/	/	/	/
33	Innereien u. a. Schlachtnebenprodukte	(0,1)	/	/	/	/	/	(0,1)	(0,1)	/
34	getrocknete, gesalzene, geräucherte u. a. Fleisch- und Wurstwaren	7,6	(7,3)	7,0	7,2	(8,4)	(6,9)	8,0	8,2	(8,2)
35	getrocknete, gesalzene, geräucherte Fleisch- und Wurstwaren (z. B. Salami, Speck, Schinken)	4,0	(3,8)	3,8	4,1	(4,1)	(3,6)	4,1	4,1	(4,1)
36	andere Wurstwaren (auch Wurstkonserven)	3,2	(3,1)	2,6	2,7	(3,8)	(3,1)	3,5	3,7	(3,7)
37	Wurst o. n. Bez.	0,4	/	(0,6)	(0,4)	/	/	(0,4)	(0,4)	/
38	anderes konserviertes oder verarbeitetes Fleisch und Zubereitungen aus Fleisch	2,0	(1,6)	(1,9)	2,1	(2,1)	(2,1)	1,9	2,1	(1,7)
39	Fleisch, Fleischwaren (ohne Wurst) o. n. Bez.	0,8	(0,9)	(0,5)	0,8	(1,0)	/	0,7	(0,8)	/

1) Auch freiberuflich Tätige und Landwirte/-innen.

**Noch: 8.2 Aufwendungen privater Haushalte für Nahrungsmittel, Getränke und Tabakwaren 2013
nach der sozialen Stellung der Haupteinkommensbezieher/-innen**

Lfd. Nr.	Gegenstand der Nachweisung	Haus- halte insge- samt	Davon nach der sozialen Stellung der Haupteinkommensbezieher/-innen							
			Selbst- stän- dige ¹⁾	Beam- te/ Beam- tinnen	Ange- stellte	Arbei- ter/-in- nen	Ar- beits- lose	Nicht- er- werbs- tätige	darunter	
									Rentner/ -innen	Pensio- näre/ -innen
Je Haushalt und Monat in %										
40	Fisch, Fischwaren und Meeresfrüchte	2,8	(2,9)	(2,4)	2,4	(2,2)	(3,0)	3,7	3,7	(4,0)
41	Fische (auch lebend) und Fischfilets (nicht paniert)	1,2	(1,4)	(0,9)	1,1	(1,0)	/	1,6	1,6	(1,9)
42	Krusten-, Krebs- u. a. Meeresfrüchte, frisch, gekühlt oder tiefgefroren	0,2	/	/	(0,2)	/	/	(0,2)	(0,2)	/
43	Fische u. a. Meeresfrüchte, getrocknet, geräuchert, gesalzen	0,5	/	(0,4)	0,3	/	/	0,7	(0,6)	(0,8)
44	Konserven u. a. Zubereitungen von Fisch u. a. Meeresfrüchten	1,0	(0,8)	(0,8)	0,8	(0,9)	(1,4)	1,2	1,3	(1,2)
45	Molkereiprodukte und Eier	12,7	(13,8)	13,2	13,1	(11,6)	(13,4)	12,6	12,8	(11,3)
46	Milch (ohne Sojamilch)	1,8	(2,2)	1,9	1,9	(1,8)	(2,6)	1,5	1,5	(1,2)
47	Dauermilch (z. B. Kondensmilch, Milchkpulver)	0,2	/	(0,1)	(0,1)	(0,2)	/	0,3	0,3	(0,3)
48	Joghurt, Kefir und Trinkjoghurt (auch mit Zusätzen)	1,8	(2,7)	1,7	1,8	(1,8)	(1,6)	1,6	1,7	(1,3)
49	Käse und Quark	6,2	(6,1)	7,1	6,4	(5,2)	(5,7)	6,3	6,3	(5,7)
50	Käse	4,1	(4,0)	5,0	4,3	(3,4)	(4,0)	4,2	4,1	(4,0)
51	Frischkäse und -zubereitungen, Quark	1,4	(1,5)	1,6	1,4	(1,3)	(1,3)	1,5	1,5	(1,2)
52	Käse, be- und verarbeitet (z. B. Backcamembert)	0,1	/	/	(0,2)	/	/	(0,2)	(0,1)	/
53	Käse o. n. Bez.	0,4	/	(0,4)	0,5	/	/	0,5	(0,5)	/
54	andere Milchprodukte	1,5	(1,4)	1,2	1,5	(1,6)	(1,9)	1,4	1,5	(1,3)
55	dar. Sahne (auch Schlagrahm), saure Sahne	0,6	(0,7)	(0,6)	0,6	(0,5)	(0,7)	0,7	0,7	(0,7)
56	Eier und Eierzeugnisse	1,3	(1,3)	(1,1)	1,3	(1,1)	(1,3)	1,5	1,6	(1,5)
57	dar. Eier, frisch	1,3	(1,3)	(1,1)	1,2	(1,1)	(1,3)	1,5	1,5	(1,4)
58	Speisefette und Speiseöle	2,0	(2,3)	1,9	1,9	(2,0)	(1,9)	2,2	2,4	(1,9)
59	Butter	1,1	(1,3)	(1,0)	0,9	(1,2)	(0,8)	1,2	1,3	(1,1)
60	Margarine u. a. pflanzliche Fette (ohne Öle)	0,5	(0,5)	(0,4)	0,5	(0,5)	(0,6)	0,5	0,5	(0,4)
61	Olivenöl	0,2	/	/	(0,2)	/	/	(0,2)	/	/
62	andere Speiseöle pflanzlichen Ursprungs (ohne Olivenöl)	0,2	(0,4)	/	0,3	(0,2)	/	0,2	(0,2)	(0,2)
63	andere Speisefette tierischen Ursprungs	(0,0)	/	/	/	/	-	(0,1)	/	/
64	Öl o. n. Bez.	/	-	/	/	/	-	/	/	-
65	Obst	7,4	(6,0)	8,4	6,9	(5,2)	(6,2)	9,4	8,9	(10,8)
66	Obst, frisch oder gekühlt	5,8	(4,0)	6,7	5,4	(4,3)	(5,3)	7,5	7,1	(9,1)
67	Zitrusfrüchte	0,8	(0,5)	(1,0)	0,7	(0,4)	/	1,0	1,0	(1,1)
68	Orangen, Mandarinen und Clementinen	0,6	(0,4)	(0,8)	0,5	(0,3)	/	0,8	0,8	(0,9)
69	Pampelmusen und Grapefruits	(0,0)	/	/	(0,0)	/	/	/	/	/
70	Zitronen u. a. Zitrusfrüchte, z. B. Limetten	0,1	/	(0,2)	0,1	/	/	0,2	(0,2)	(0,2)
71	Bananen	0,8	(0,6)	(0,8)	0,8	(0,8)	(0,7)	0,8	0,8	(0,7)
72	Äpfel	1,4	(1,0)	(1,8)	1,4	(1,3)	(1,5)	1,5	1,6	(1,2)
73	Birnen	0,2	/	(0,3)	0,2	/	/	0,2	(0,2)	/
74	Stein- u. a. Kernobst	0,8	(0,4)	(0,7)	0,6	(0,4)	/	1,4	1,0	(2,9)
75	Beeren und Weintrauben	1,4	(0,7)	(1,7)	1,2	(0,9)	/	2,1	1,9	(2,5)
76	Erdbeeren	0,5	/	/	(0,4)	/	/	(0,7)	(0,6)	/
77	Weintrauben	0,5	/	(0,7)	0,5	(0,4)	/	0,6	0,6	(0,5)
78	andere Beeren	0,4	/	/	(0,3)	/	/	(0,8)	(0,7)	(1,2)
79	andere Früchte, z. B. Datteln, Feigen, Mango, Papaya, Mangostan, Guaven, Kiwis, Ananas, Melonen	0,6	(0,6)	(0,5)	0,6	(0,5)	/	0,6	0,6	(0,5)

1) Auch freiberuflich Tätige und Landwirte/-innen.

**Noch: 8.2 Aufwendungen privater Haushalte für Nahrungsmittel, Getränke und Tabakwaren 2013
nach der sozialen Stellung der Haupteinkommensbezieher/-innen**

Lfd. Nr.	Gegenstand der Nachweisung	Haus- halte insge- samt	Davon nach der sozialen Stellung der Haupteinkommensbezieher/-innen							
			Selbst- stän- dige ¹⁾	Beam- te/ Beam- tinnen	Ange- stellte	Arbei- ter/-in- nen	Ar- beits- lose	Nicht- er- werbs- tätige	darunter	
									Rentner/ -innen	Pensio- näre/ -innen
je Haushalt und Monat in %										
noch Obst										
80	tiefgefrorenes Obst	(0,1)	/	/	(0,1)	/	-	(0,1)	/	/
81	Trockenobst, Obstschalen, Obstkerne, Nüsse und essbare Samen	1,0	(1,4)	(1,0)	1,0	(0,5)	/	1,2	1,1	(1,2)
82	Obstkonserven, diätetische Zubereitungen und Küchenzutaten, auf Obst basierend	0,4	(0,4)	(0,6)	0,4	(0,3)	/	0,5	0,5	(0,4)
83	Obst o. n. Bez.	(0,1)	/	/	/	/	/	/	/	/
84	Gemüse, Kartoffeln	10,0	(10,4)	9,5	9,8	(8,9)	(8,6)	10,9	11,1	(9,7)
85	Gemüse, frisch oder gekühlt (ohne Kartoffeln, Maniok u. ä. Wurzeln und Knollen)	5,5	(5,9)	5,6	5,4	(4,9)	(5,0)	5,9	5,6	(6,0)
86	Blatt- und Stielgemüse, z. B. Salat	0,8	(1,0)	(0,7)	0,9	(0,6)	(0,8)	0,9	0,8	(0,9)
87	Speisekohl	0,5	(0,5)	(0,3)	0,4	(0,4)	/	0,6	0,7	(0,6)
88	dar. Blumenkohl	0,1	/	/	(0,1)	/	/	0,1	(0,2)	/
89	Tomaten, Paprika, Gurken u. a. Fruchtgemüse	2,7	(2,9)	3,2	2,7	(2,6)	(2,7)	2,7	2,6	(2,6)
90	Tomaten	1,2	(1,0)	(1,3)	1,2	(1,2)	(1,1)	1,2	1,2	(1,2)
91	Paprika	0,7	(0,9)	(0,6)	0,7	(0,5)	/	0,6	0,6	(0,6)
92	Gurken	0,5	(0,4)	(0,8)	0,4	(0,6)	(0,6)	0,4	0,5	(0,3)
93	anderes Fruchtgemüse (z. B. Auberginen, Kürbisse, Zucchini)	0,4	(0,6)	(0,5)	0,4	(0,4)	/	0,4	(0,4)	(0,5)
94	Knollen-, Wurzel- u. a. Gemüse, Pilze	1,5	(1,5)	(1,3)	1,4	(1,2)	(1,1)	1,7	1,6	(1,9)
95	tiefgefrorenes Gemüse	0,4	(0,4)	(0,3)	0,4	(0,4)	/	0,5	0,5	(0,5)
96	Trockengemüse, konserviertes und verarbeitetes Gemüse	1,6	(1,7)	(1,2)	1,7	(1,6)	(1,2)	1,5	1,5	(1,2)
97	Kartoffeln frisch, gekühlt und verarbeitet	1,8	(1,6)	(1,5)	1,5	(1,4)	(1,6)	2,6	3,0	(1,6)
98	Kartoffeln frisch oder gekühlt	1,3	(1,1)	(1,0)	1,0	(0,9)	(1,0)	2,1	2,5	(1,3)
99	Chips und -sticks	0,6	(0,5)	(0,8)	0,7	(0,7)	/	0,3	(0,2)	/
100	Maniok u. ä. Wurzeln und Knollen sowie Waren daraus	0,0	/	/	(0,0)	/	-	(0,1)	(0,1)	/
101	Gemüse o. n. Bez.	(0,1)	/	/	/	/	/	/	/	/
102	Zucker, Konfitüre, Schokolade und Süßwaren	6,4	(6,9)	7,9	6,7	(6,3)	(6,0)	5,9	6,2	(5,0)
103	Zucker (Rüben- und Rohrzucker)	0,3	(0,4)	(0,3)	0,3	(0,3)	/	0,4	0,5	(0,3)
104	Konfitüre, Marmelade, Honig u. Ä.	1,1	(1,6)	(1,6)	1,1	(0,9)	(1,1)	1,1	1,2	(1,0)
105	dar. Brotaufstrich auf Nougatbasis	0,3	(0,6)	(0,5)	0,3	(0,4)	/	(0,1)	(0,1)	/
106	Schokoladen und andere Schokoladenerzeugnisse	2,1	(2,2)	(2,8)	2,4	(2,1)	(1,7)	1,9	2,0	(1,6)
107	Süßwaren	1,9	(1,9)	(2,3)	2,0	(2,1)	(2,0)	1,7	1,7	(1,4)
108	Speiseeis (einschl. Sorbets)	0,8	(0,8)	(0,9)	0,9	(0,9)	/	0,7	0,8	(0,7)
109	Süßstoffe, Zuckeraustauschstoffe	(0,0)	/	/	/	/	/	(0,1)	/	/
110	Nahrungsmittel, a. n. g. (inkl. Nahrungsmittel ohne nähere Bezeichnung)	4,1	(4,0)	4,6	4,5	(3,6)	(4,8)	3,9	4,0	(3,4)
111	Soßen, Würzen und Würzmittel	1,5	(1,6)	(1,5)	1,7	(1,4)	(1,8)	1,2	1,1	(1,2)
112	Speisesalz, Küchenkräuter und Gewürze	0,7	(0,7)	(0,5)	0,6	(0,7)	/	0,7	0,7	(0,6)
113	homogenisierte Säuglings- und Kleinkindernahrung	(0,2)	/	/	/	/	/	/	/	/
114	Fertiggerichte, a. n. g.	0,5	/	(0,8)	0,6	(0,3)	/	0,5	(0,4)	/
115	Suppen, diätetische Zubereitungen u. a. Nahrungs- mittelzubereitungen	1,0	(1,1)	(1,3)	0,9	(0,8)	(0,8)	1,2	1,4	(1,0)
116	Nahrungsmittel o. n. Bez.	/	/	/	/	/	-	/	/	-

1) Auch freiberuflich Tätige und Landwirte/-innen.

Noch: 8.2 Aufwendungen privater Haushalte für Nahrungsmittel, Getränke und Tabakwaren 2013
nach der sozialen Stellung der Haupteinkommensbezieher/-innen

Lfd. Nr.	Gegenstand der Nachweisung	Haus- halte insge- samt	Davon nach der sozialen Stellung der Haupteinkommensbezieher/-innen							
			Selbst- stän- dige ¹⁾	Beam- te/ Beam- tinnen	Ange- stellte	Arbei- ter/-in- nen	Ar- beits- lose	Nicht- er- werbs- tätige	darunter	
									Rentner/ -innen	Pensio- näre/ -innen
je Haushalt und Monat in %										
117	Alkoholfreie Getränke	10,5	(10,3)	11,9	10,7	(12,1)	(12,3)	9,0	9,0	(8,5)
118	Kaffee, Tee und Kakao	3,4	(3,4)	(3,1)	3,0	(3,5)	(3,2)	3,9	4,1	(3,6)
119	Röstkaffee, Kaffeepads und -kapseln	2,2	(2,2)	(2,0)	2,0	(2,3)	/	2,5	2,7	(2,3)
120	Kaffee-Extrakte und -Essenzen	(0,2)	/	/	/	/	/	(0,2)	/	/
121	Kaffeemittel (z. B. Getreidekaffee, Kaffeemittel- mischungen)	0,2	/	/	(0,2)	/	/	(0,2)	(0,2)	/
122	Tee (z. B. grüner und schwarzer Tee)	0,3	/	/	(0,2)	/	/	0,4	(0,4)	(0,4)
123	teeähnliche Erzeugnisse (z. B. Früchtetees, lösliche Tees dieser Art)	0,4	(0,5)	(0,6)	0,4	(0,4)	/	0,5	0,5	(0,6)
124	Kakao und Kakaopulver mit Zusatz von Zucker o. a. Süßmitteln	0,1	/	/	(0,1)	/	/	(0,1)	(0,1)	/
125	Mineralwasser, Limonaden, Frucht- und Gemüsesäfte	7,0	(7,0)	8,8	7,6	(8,7)	(9,1)	5,0	4,9	(4,8)
126	Mineralwasser	2,3	(2,1)	(2,9)	2,4	(2,3)	(2,0)	2,1	2,0	(2,3)
127	koffeinhaltige Erfrischungsgetränke mit Kohlensäure	1,3	(1,0)	(1,1)	1,4	(2,3)	/	0,6	(0,7)	/
128	andere Erfrischungsgetränke mit Kohlensäure	1,1	(1,4)	(1,3)	1,3	(1,4)	/	0,6	(0,5)	(0,5)
129	Erfrischungsgetränke ohne Kohlensäure (z. B. Limonaden)	0,2	/	/	(0,3)	(0,4)	/	(0,1)	/	/
130	Energy-Drinks	(0,1)	/	/	(0,2)	/	/	/	/	-
131	andere Erfrischungsgetränke (z. B. Brausepulver)	/	-	/	/	/	/	/	/	/
132	Fruchtsäfte, Fruchtnektare und Fruchtsaftgetränke	1,8	(2,0)	(2,6)	1,8	(1,8)	(2,7)	1,4	1,2	(1,5)
133	Gemüsesäfte	(0,1)	/	/	(0,1)	/	/	(0,1)	(0,1)	/
134	Säfte o. n. Bez.	0,2	/	/	(0,2)	/	/	(0,1)	/	/
135	Alkoholische Getränke	8,3	(8,0)	(7,8)	8,6	(7,7)	/	9,0	8,1	(12,2)
136	Spirituosen	1,7	/	(1,1)	2,0	(1,6)	/	1,7	(1,7)	(1,4)
137	Wein	3,8	(3,8)	(3,9)	3,7	(2,6)	/	4,8	4,3	(7,3)
138	Traubenwein	3,3	(3,3)	(3,7)	3,2	(2,2)	/	4,0	3,8	(5,5)
139	Wein aus anderen Früchten	(0,0)	/	/	/	/	/	/	/	/
140	Wein mit einem Alkoholgehalt von mehr als 15% vol. (z. B. Sherry)	/	/	/	/	-	-	/	/	/
141	andere weinhaltige Getränke	0,2	/	/	(0,2)	/	-	(0,2)	/	/
142	Weine o. n. Bez.	(0,3)	/	/	/	/	-	/	/	/
143	Bier, auch alkoholfrei	2,8	(2,4)	(2,8)	2,9	(3,6)	/	2,5	2,2	(3,5)
144	Tabakwaren	6,6	/	/	6,7	(10,1)	/	(5,1)	(5,5)	/
145	Zigaretten	5,1	/	/	(5,5)	(7,7)	/	(3,6)	(3,8)	/
146	Zigarren, Zigarillos und Stumpen	/	/	/	/	/	-	/	/	-
147	anderer Tabak und Zigarettenpapier	1,2	/	/	(0,9)	/	/	(1,1)	/	/

1) Auch freiberuflich Tätige und Landwirte/-innen.

8.3 Aufwendungen privater Haushalte für Nahrungsmittel, Getränke und Tabakwaren 2013 nach der sozialen Stellung der Haupteinkommensbezieher/-innen

Lfd. Nr.	Gegenstand der Nachweisung	Haus- halte insge- samt	Davon nach der sozialen Stellung der Haupteinkommensbezieher/-innen							
			Selbst- stän- dige ¹⁾	Beam- te/ Beam- tinnen	Ange- stellte	Arbei- ter/-in- nen	Ar- beits- lose	Nicht- er- werbs- tätige	darunter	
									Rentner/ -innen	Pensio- näre/ -innen
1	Erfasste Haushalte (Anzahl)	1 192	(73)	115	421	(97)	(45)	441	289	(91)
2	Hochgerechnete Haushalte (1 000)	3 772	(250)	161	1 318	(515)	(164)	1 364	980	(222)
Menge ²⁾ je Haushalt und Monat										
Brot und Getreideerzeugnisse										
3	Reis	285	/	(394)	326	(332)	/	198	(151)	(361)
4	Mehl u. a. Getreideerzeugnisse	765	(973)	(797)	855	(941)	/	569	521	(822)
5	dar. Weizenmehl	570	(717)	(469)	645	(747)	/	400	(353)	(653)
Brot										
6	Weißbrot (ohne Toastbrot)	505	(614)	(623)	618	(537)	/	370	347	(556)
7	Roggen- und Mischbrot	1 430	(1 244)	(1 735)	1 489	(1 751)	/	1 314	1 222	(1 870)
8	Schrot- und Vollkornbrot	942	(837)	(1 111)	892	(1 405)	/	829	824	(1 058)
andere Backwaren										
9	Knäckebrot	87	/	/	(102)	/	/	(87)	(92)	/
10	Toastbrot	854	(1 079)	(1 092)	1 048	(1 041)	(871)	526	516	(563)
11	Teigwaren (z. B. Nudeln) und Couscous	878	(1 043)	(1 175)	1 091	(1 086)	(1 018)	512	451	(597)
12	Frühstückszubereitungen	580	(740)	(486)	718	(551)	/	415	357	(446)
Fleisch und Fleischwaren										
13	Rind- und Kalbfleisch (ohne Innereien)	511	(668)	(524)	534	(516)	/	400	405	(472)
14	Schweinefleisch (ohne Innereien, einschl. Hackfleisch)	1 051	(862)	(971)	976	(1 942)	(926)	847	893	(935)
15	Geflügelfleisch (ohne Straußenfleisch)	860	(803)	(986)	791	(1 183)	(967)	787	714	(1 149)
16	getrocknete, gesalzene, geräucherte u. a. Fleisch- und Wurstwaren	2 662	(2 487)	2 645	2 685	(3 830)	(2 071)	2 305	2 249	(3 346)
17	getrocknete, gesalzene, geräucherte Fleisch- und Wurstwaren (z. B. Salami, Speck, Schinken)	1 185	(1 083)	1 164	1 306	(1 593)	(929)	965	922	(1 391)
18	andere Wurstwaren (auch Wurstkonserven)	1 362	(1 258)	1 290	1 264	(2 082)	(1 096)	1 243	1 234	(1 816)
19	Wurst o. n. Bez.	116	/	(191)	(115)	/	/	(96)	(93)	/
Fisch, Fischwaren und Meeresfrüchte										
20	Fische (auch lebend) und Fischfilets (nicht paniert)	352	(415)	(288)	317	(374)	/	381	362	(621)
Molkereiprodukte und Eier										
21	Milch (ohne Sojamilch) - Liter -	8,1	(10,4)	9,2	9,3	(9,5)	(9,0)	5,7	5,5	(6,5)
22	Joghurt, Kefir und Trinkjoghurt (auch mit Zusätzen)	2 729	(3 621)	2 979	2 966	(3 281)	(1 986)	2 188	2 192	(2 564)
23	Käse	1 661	(1 579)	2 143	1 846	(1 855)	(1 328)	1 408	1 340	(1 869)
24	Frischkäse und -zubereitungen, Quark	1 412	(1 618)	1 447	1 382	(1 475)	(941)	1 432	1 371	(1 690)
25	Käse o. n. Bez.	155	/	(173)	181	/	/	135	(146)	/
26	Sahne (auch Schlagrahm), saure Sahne	676	(737)	(682)	693	(681)	(559)	660	671	(853)
27	Eier, frisch - Stück -	21	(20)	(19)	21	(23)	(19)	22	22	(30)
28	Speisefette und Speiseöle	1 747	(1 834)	1 661	1 692	(2 311)	(1 568)	1 603	1 673	(1 835)
darunter										
29	Butter	698	(867)	(714)	625	(910)	(413)	690	713	(894)
30	Margarine u. a. pflanzliche Fette (ohne Öle)	676	(543)	(594)	713	(996)	(663)	556	589	(563)
31	Olivenöl	78	/	/	(94)	/	/	(63)	/	/
32	andere Speiseöle pflanzlichen Ursprungs (ohne Olivenöl)	263	(346)	/	237	(324)	/	236	(232)	(303)
Obst										
33	Zitrusfrüchte	1 489	(1 003)	(2 233)	1 279	(867)	/	1 845	1 789	(2 641)
34	Orangen, Mandarinen und Clementinen	1 293	(902)	(2 021)	1 093	(744)	/	1 587	1 548	(2 326)
35	Pampelmusen und Grapefruits	(47)	/	/	(55)	/	/	/	/	/
36	Zitronen u. a. Zitrusfrüchte, z. B. Limetten	149	/	(198)	131	/	/	193	(173)	(254)
37	Bananen	1 679	(1 370)	(1 951)	1 831	(2 032)	(1 300)	1 468	1 411	(1 907)
38	Äpfel	2 474	(1 774)	(3 258)	2 550	(2 957)	(2 175)	2 291	2 348	(2 606)
39	Birnen	277	/	(464)	303	/	/	298	(288)	/
40	Stein- u. a. Kernobst	886	(417)	(811)	762	(579)	/	1 301	1 170	(2 527)

Die Fußnoten folgen auf der 2. Seite dieser Tabelle.

**Noch: 8.3 Aufwendungen privater Haushalte für Nahrungsmittel, Getränke und Tabakwaren 2013
nach der sozialen Stellung der Haupteinkommensbezieher/-innen**

Lfd. Nr.	Gegenstand der Nachweisung	Haus- halte insge- samt	Davon nach der sozialen Stellung der Haupteinkommensbezieher/-innen							
			Selbst- stän- dige ¹⁾	Beam- te/ Beam- tinnen	Ange- stellte	Arbei- ter/-in- nen	Ar- beits- lose	Nicht- er- werbs- tätige	darunter	
									Rentner/ -innen	Pensio- näre/ -innen
Menge ²⁾ je Haushalt und Monat										
noch Obst										
41	Beeren und Weintrauben	1 205	(614)	(1 531)	994	(1 029)	/	1 587	1 492	(2 670)
42	Erdbeeren	446	/	/	(396)	/	/	(563)	(492)	/
43	Weintrauben	507	/	(725)	476	(511)	/	540	563	(700)
44	andere Beeren	251	/	/	(123)	/	/	(484)	(438)	(1 002)
45	tiefgefrorenes Obst	(87)	/	/	(80)	/	-	(72)	/	/
46	Trockenobst, Obstschalen, Obstkerne, Nüsse und essbare Samen	422	(559)	(426)	451	(280)	/	455	433	(635)
Gemüse, Kartoffeln										
47	Gemüse, frisch oder gekühlt (ohne Kartoffeln, Maniok u. ä. Wurzeln und Knollen)	7 741	(7 988)	8 303	7 861	(8 934)	(5 847)	7 291	6 914	(9 668)
48	Blatt- und Stielgemüse, z. B. Salat	984	(1 194)	(976)	1 059	(975)	(662)	916	828	(1 433)
49	Speisekohl	951	(907)	(808)	841	(962)	/	1 121	1 117	(1 299)
50	dar. Blumenkohl	195	/	/	(185)	/	/	234	(248)	/
51	Tomaten, Paprika, Gurken u. a. Fruchtgemüse	3 560	(3 260)	4 190	3 622	(4 763)	(2 784)	3 120	2 976	(3 877)
52	Tomaten	1 378	(1 077)	(1 400)	1 388	(1 815)	(1 182)	1 279	1 247	(1 497)
53	Paprika	631	(662)	(664)	718	(659)	/	558	490	(718)
54	Gurken	998	(750)	(1 362)	996	(1 668)	(805)	774	789	(785)
55	anderes Fruchtgemüse (z. B. Auberginen, Kürbisse, Zucchini)	552	(771)	(763)	520	(620)	/	509	(451)	(877)
56	Knollen-, Wurzel- u. a. Gemüse, Pilze	2 245	(2 627)	(2 329)	2 339	(2 235)	(1 790)	2 134	1 993	(3 060)
57	tiefgefrorenes Gemüse	537	(426)	(496)	567	(594)	/	512	490	(698)
58	Kartoffeln frisch oder gekühlt	4 716	(3 558)	(3 256)	3 769	(4 151)	(3 154)	6 417	7 227	(5 519)
Zucker, Konfitüre, Schokolade und Süßwaren										
59	Zucker (Rüben- und Rohrzucker)	853	(1 097)	(822)	722	(1 061)	/	890	965	(1 005)
60	Brotaufstrich auf Nougatbasis	205	(461)	(339)	236	(318)	/	(73)	(66)	/
Alkoholfreie Getränke										
61	Röstkaffee, Kaffee pads und -kapseln	812	(746)	(706)	753	(1 134)	/	804	815	(1 073)
62	Kaffee-Extrakte und -Essenzen	(33)	/	/	/	/	/	(30)	/	/
63	Tee (z. B. grüner und schwarzer Tee)	55	/	/	(50)	/	/	57	(60)	(67)
64	teeähnliche Erzeugnisse (z. B. Früchtetees, lösliche Tees dieser Art)	116	(183)	(79)	132	(91)	/	104	107	(129)
54	Kakao und Kakaopulver mit Zusatz von Zucker o. a. Süßmitteln	86	/	/	(78)	/	/	(63)	(63)	/
66	Mineralwasser - Liter -	23,9	(21,1)	(31,6)	27,3	(29,1)	(16,9)	19,1	17,3	(26,2)
67	koffeinhaltige Erfrischungsgetränke mit Kohlen- säure - Liter -	6,1	(5,1)	(5,1)	6,6	(14,3)	/	2,9	(3,2)	/
68	andere Erfrischungsgetränke mit Kohlensäure - Liter -	5,7	(7,0)	(7,9)	7,0	(9,4)	/	2,7	(2,5)	(3,2)
69	Erfrischungsgetränke ohne Kohlensäure (z. B. Limonaden) - Liter -	1,0	/	/	(1,2)	(2,3)	/	(0,4)	/	/
70	Fruchtsäfte, Fruchtnektare und Fruchtsaftgetränke - Liter -	5,0	(5,4)	(7,8)	5,5	(6,8)	(6,2)	3,3	2,9	(4,8)
71	Alkoholische Getränke - in Litern - darunter	10,4	(8,9)	(10,5)	10,6	(14,8)	/	9,3	8,1	(18,7)
72	Spirituosen	0,5	/	(0,3)	0,6	(0,5)	/	0,5	(0,5)	(0,5)
73	Wein	2,8	(2,5)	(2,9)	2,8	(3,0)	/	3,0	2,6	(6,2)
74	dar. Traubenwein	2,3	(1,9)	(2,7)	2,4	(2,5)	/	2,5	2,3	(4,7)
75	Bier, auch alkoholfrei	7,2	(5,9)	(7,3)	7,3	(11,3)	/	5,9	5,0	(12,0)
Tabakwaren										
76	dar. Zigaretten - Stück -	68	/	/	(80)	(118)	/	(44)	(43)	/

1) Auch freiberuflich Tätige und Landwirte/-innen. - 2) Angaben in Gramm, soweit nichts anderes angegeben.

9.1 Aufwendungen privater Haushalte für Nahrungsmittel, Getränke und Tabakwaren 2013 nach dem monatlichen Haushaltsnettoeinkommen

Lfd. Nr.	Gegenstand der Nachweisung	Haus- halte insge- samt	Davon nach dem monatlichen Haushaltsnettoeinkommen							
			von ... bis unter ... €							
			unter 900	900 - 1 300	1 300 - 1 500	1 500 - 2 000	2 000 - 2 600	2 600 - 3 600	3 600 - 5 000	5 000 - 18 000
1	Erfasste Haushalte (Anzahl)	1 192	(74)	103	(35)	116	151	230	228	255
2	Hochgerechnete Haushalte (1 000)	3 772	(308)	429	(140)	430	534	659	578	693
je Haushalt und Monat in Euro										
3	Nahrungsmittel, Getränke und Tabakwaren	315,71	(156,96)	187,30	(190,81)	235,59	297,15	320,13	424,45	459,90
4	Nahrungsmittel und alkoholfreie Getränke	268,73	(133,85)	156,57	(159,89)	203,69	245,68	272,65	359,70	398,47
5	dar. Nahrungsmittel	235,73	(116,84)	136,70	(138,68)	178,50	217,42	238,23	315,10	350,36
6	alkoholische Getränke, Tabakwaren	46,97	(23,11)	(30,73)	(30,92)	(31,91)	51,47	47,48	64,76	61,42
7	Brot und Getreideerzeugnisse	41,61	(20,79)	25,68	(25,80)	28,36	34,39	42,70	57,59	63,32
8	Reis und -zubereitungen	0,63	/	(0,53)	/	(0,41)	(0,45)	(0,61)	(0,87)	0,97
9	dar. Reis	0,63	/	(0,52)	/	(0,41)	(0,45)	(0,61)	(0,87)	0,97
10	Mehl u. a. Getreideerzeugnisse	0,78	(0,65)	(0,33)	/	(0,47)	(0,82)	(0,95)	1,05	0,92
11	dar. Weizenmehl	0,38	/	/	/	(0,21)	(0,35)	(0,37)	(0,55)	0,63
12	Brot und Brötchen	18,40	(8,70)	(9,54)	(10,25)	13,15	14,57	18,79	25,52	29,74
13	Brot (inkl. Brot ohne nähere Bezeichnung) darunter:	9,72	(5,40)	(5,39)	(5,94)	7,70	8,28	10,00	13,49	14,04
14	Weißbrot (ohne Toastbrot)	1,65	/	(0,93)	/	(1,43)	(1,16)	1,76	2,59	2,43
15	Roggen- und Mischbrot	3,69	(1,84)	(2,04)	/	(3,28)	(2,98)	3,91	5,00	5,17
16	Schrot- und Vollkornbrot	2,79	(1,35)	(1,64)	/	(2,08)	(2,33)	3,13	3,84	3,92
17	Brötchen	8,68	(3,29)	(4,15)	(4,30)	(5,45)	6,29	8,80	12,03	15,70
18	andere Backwaren darunter:	12,35	(5,91)	(7,85)	(8,23)	7,46	10,97	13,37	17,49	17,68
19	Knäckebrötchen	0,38	/	/	/	/	(0,26)	(0,52)	(0,40)	(0,53)
20	Toastbrot	1,31	(0,69)	(0,88)	/	(0,92)	(1,08)	1,18	1,75	2,10
21	Pizza, Quiches u. Ä.	2,50	/	(1,75)	/	(1,42)	(2,20)	(2,59)	3,85	3,59
22	Teigwaren und Zubereitungen aus Teigwaren	3,06	(1,79)	(2,13)	/	(2,76)	2,74	2,60	3,85	4,43
23	dar. Teigwaren (z. B. Nudeln) und Couscous	1,67	(1,06)	(1,00)	/	(1,30)	(1,36)	1,33	2,15	2,88
24	Frühstückszubereitungen	2,09	(1,32)	(1,70)	/	(1,62)	(1,51)	1,66	2,54	3,58
25	andere Getreideprodukte	1,80	(1,11)	(1,85)	/	(1,08)	(1,13)	2,12	2,42	2,41
26	Fleisch und Fleischwaren	50,41	(21,33)	(24,79)	(25,04)	38,26	50,04	53,33	66,53	75,89
27	Rind- und Kalbfleisch (ohne Innereien)	4,45	(1,77)	(2,24)	/	(3,53)	(4,23)	3,66	5,77	7,99
28	dar. Kalbfleisch	/	-	/	-	/	/	/	/	/
29	Schweinefleisch (ohne Innereien, einschl. Hackfleisch)	6,40	(3,03)	(3,10)	/	(4,15)	(6,98)	7,56	8,75	8,62
30	Schaf- und Ziegenfleisch (einschl. Hackfleisch)	(0,59)	-	/	/	/	/	/	/	/
31	Geflügelfleisch (ohne Straußenfleisch)	5,24	(2,77)	(2,86)	/	(5,07)	(4,74)	5,19	6,84	7,49
32	andere Fleischprodukte	(0,62)	-	/	/	/	/	/	/	/
33	Innereien u. a. Schlachtnebenprodukte	(0,19)	/	/	-	/	/	/	/	/
34	getrocknete, gesalzene, geräucherte u. a. Fleisch- und Wurstwaren	24,11	(9,66)	(11,54)	(12,41)	18,31	23,85	26,87	32,42	34,90
35	getrocknete, gesalzene, geräucherte Fleisch- und Wurstwaren (z. B. Salami, Speck, Schinken)	12,69	(4,86)	(5,80)	(6,35)	8,93	12,47	14,11	17,04	19,26
36	andere Wurstwaren (auch Wurstkonserven)	10,10	(4,25)	(5,10)	(4,82)	(8,87)	10,41	11,89	13,30	13,03
37	Wurst o. n. Bez.	1,31	/	/	/	/	(0,97)	(0,88)	(2,08)	(2,61)
38	anderes konserviertes oder verarbeitetes Fleisch und Zubereitungen aus Fleisch	6,32	(2,20)	(4,06)	/	(4,57)	(5,90)	6,96	7,74	9,76
39	Fleisch, Fleischwaren (ohne Wurst) o. n. Bez.	2,49	/	/	/	(1,90)	(2,61)	(1,79)	(3,16)	(4,54)

**Noch: 9.1 Aufwendungen privater Haushalte für Nahrungsmittel, Getränke und Tabakwaren 2013
nach dem monatlichen Haushaltsnettoeinkommen**

Lfd. Nr.	Gegenstand der Nachweisung	Haus- halte insge- samt	Davon nach dem monatlichen Haushaltsnettoeinkommen							
			von ... bis unter ... €							
			unter 900	900 1 300	1 300 1 500	1 500 2 000	2 000 2 600	2 600 3 600	3 600 5 000	5 000 18 000
je Haushalt und Monat in Euro										
40	Fisch, Fischwaren und Meeresfrüchte	8,91	(5,11)	(4,83)	(6,35)	(6,89)	8,03	9,10	11,14	13,52
41	Fische (auch lebend) und Fischfilets (nicht paniert)	3,85	/	(1,83)	/	(2,41)	(3,38)	(3,62)	5,32	6,29
42	Krusten-, Krebs- u. a. Meeresfrüchte, frisch, gekühlt oder tiefgefroren	0,56	/	/	/	/	/	/	(0,81)	(1,09)
43	Fische u. a. Meeresfrüchte, getrocknet, geräuchert, gesalzen	1,44	/	/	/	(1,50)	(1,11)	(1,93)	(1,61)	(1,82)
44	Konserven u. a. Zubereitungen von Fisch u. a. Meeresfrüchten	3,05	(2,34)	(1,75)	/	(2,41)	(3,17)	3,09	3,41	4,32
45	Molkereiprodukte und Eier	40,22	(20,05)	22,27	(25,54)	31,96	35,01	40,67	53,47	60,90
46	Milch (ohne Sojamilch)	5,65	(3,14)	(2,96)	(3,57)	(4,50)	5,03	5,72	6,79	9,02
47	Dauermilch (z. B. Kondensmilch, Milchpulver)	0,60	/	/	/	(0,35)	(0,78)	(0,58)	(0,73)	(0,71)
48	Joghurt, Kefir und Trinkjoghurt (auch mit Zusätzen)	5,67	(2,82)	(2,76)	(3,97)	(3,75)	5,47	5,53	7,61	8,94
49	Käse und Quark	19,42	(9,46)	11,06	(11,07)	15,44	15,61	19,58	26,44	30,08
50	Käse	13,05	(5,97)	(7,40)	(7,60)	10,37	10,34	13,36	17,34	20,67
51	Frischkäse und -zubereitungen, Quark	4,52	(2,48)	(2,68)	(2,38)	(3,72)	3,72	4,58	6,53	6,37
52	Käse, be- und verarbeitet (z. B. Backcamembert)	0,47	/	/	/	/	/	(0,59)	(0,54)	(0,65)
53	Käse o. n. Bez.	1,37	/	/	/	/	(1,19)	(1,04)	(2,02)	(2,38)
54	andere Milchprodukte	4,72	(1,82)	(2,71)	(3,19)	(4,68)	4,15	4,94	6,60	6,23
55	dar. Sahne (auch Schlagrahm), saure Sahne	1,96	(0,97)	(1,19)	/	(1,57)	1,72	1,92	2,88	2,73
56	Eier und Eierzeugnisse	4,17	(2,46)	(2,46)	(2,76)	(3,24)	3,97	4,32	5,30	5,92
57	dar. Eier, frisch	4,00	(2,37)	(2,39)	(2,61)	(3,09)	3,77	4,21	4,96	5,74
58	Speisefette und Speiseöle	6,43	(3,68)	(3,73)	(4,02)	4,96	6,23	6,58	8,92	8,64
59	Butter	3,40	(2,02)	(2,03)	/	(2,55)	3,42	3,28	4,45	4,89
60	Margarine u. a. pflanzliche Fette (ohne Öle)	1,56	(1,02)	(0,90)	/	(1,15)	(1,51)	1,67	2,09	2,06
61	Olivenöl	0,52	/	/	/	/	/	(0,74)	(0,79)	(0,54)
62	andere Speiseöle pflanzlichen Ursprungs (ohne Olivenöl)	0,79	/	/	/	(0,56)	(0,83)	(0,65)	(1,46)	(0,96)
63	andere Speisefette tierischen Ursprungs	(0,10)	/	/	-	/	/	/	/	/
64	Öl o. n. Bez.	/	/	/	/	/	/	/	/	/
65	Obst	23,38	(12,81)	(15,25)	(15,58)	18,34	20,10	22,28	28,83	36,82
66	Obst, frisch oder gekühlt	18,44	(10,34)	(11,74)	(11,80)	14,67	15,42	17,57	22,80	29,36
67	Zitrusfrüchte	2,37	(1,67)	(1,99)	/	(2,09)	(1,93)	2,24	2,69	3,58
68	Orangen, Mandarinen und Clementinen	1,83	(1,37)	(1,53)	/	(1,71)	(1,57)	(1,64)	(1,90)	2,82
69	Pampelmusen und Grapefruits	(0,12)	/	/	-	/	/	/	/	/
70	Zitronen u. a. Zitrusfrüchte, z. B. Limetten	0,43	/	(0,36)	/	/	(0,26)	(0,48)	(0,67)	(0,53)
71	Bananen	2,39	(2,15)	(1,47)	(2,37)	(1,93)	(1,86)	2,23	2,89	3,48
72	Äpfel	4,38	(2,20)	(3,10)	/	(3,81)	4,55	4,44	5,33	5,96
73	Birnen	0,61	/	/	/	/	(0,61)	(0,63)	(0,76)	(0,79)
74	Stein- u. a. Kernobst	2,49	/	(1,38)	/	(1,10)	(1,58)	(1,91)	(2,67)	5,79
75	Beeren und Weintrauben	4,40	(2,15)	(2,24)	/	(3,26)	(3,12)	4,27	6,29	7,27
76	Erdbeeren	1,53	/	/	/	/	(0,91)	(1,75)	(2,34)	(1,91)
77	Weintrauben	1,55	/	(1,01)	/	(1,33)	(1,28)	(1,50)	(2,02)	2,27
78	andere Beeren	1,32	/	/	/	(0,51)	/	(1,03)	(1,94)	(3,09)
79	andere Früchte, z. B. Datteln, Feigen, Mango, Papaya, Mangostan, Guaven, Kiwis, Ananas, Melonen	1,80	/	(1,25)	/	(2,00)	(1,78)	1,84	2,18	2,48

**Noch: 9.1 Aufwendungen privater Haushalte für Nahrungsmittel, Getränke und Tabakwaren 2013
nach dem monatlichen Haushaltsnettoeinkommen**

Lfd. Nr.	Gegenstand der Nachweisung	Haus- halte insge- samt	Davon nach dem monatlichen Haushaltsnettoeinkommen							
			von ... bis unter ... €							
			unter 900	900 - 1 300	1 300 - 1 500	1 500 - 2 000	2 000 - 2 600	2 600 - 3 600	3 600 - 5 000	5 000 - 18 000
je Haushalt und Monat in Euro										
noch Obst										
80	tiefgefrorenes Obst	(0,35)	/	/	/	/	/	/	/	/
81	Trockenobst, Obstschalen, Obstkerne, Nüsse und essbare Samen	3,09	(1,13)	(1,88)	/	(2,23)	(3,14)	2,56	3,81	5,20
82	Obstkonserven, diätetische Zubereitungen und Küchenzutaten, auf Obst basierend	1,32	/	(1,07)	/	(0,93)	(1,24)	1,40	1,63	1,86
83	Obst o. n. Bez.	(0,18)	/	/	-	/	/	/	/	/
84	Gemüse, Kartoffeln	31,50	(14,75)	19,71	(17,62)	25,76	33,07	30,49	42,17	43,47
85	Gemüse, frisch oder gekühlt (ohne Kartoffeln, Maniok u. ä. Wurzeln und Knollen)	17,34	(8,10)	(10,26)	(9,82)	14,56	14,88	17,23	24,11	25,39
86	Blatt- und Stielgemüse, z. B. Salat	2,61	(1,17)	(1,63)	/	(2,06)	2,04	2,48	3,71	4,02
87	Speisekohl	1,51	(0,84)	(1,02)	/	(1,10)	(1,45)	1,51	2,01	2,11
88	dar. Blumenkohl	0,33	/	/	/	/	(0,37)	(0,37)	(0,33)	(0,45)
89	Tomaten, Paprika, Gurken u. a. Fruchtgemüse	8,57	(3,64)	(5,57)	(4,49)	7,64	6,97	9,36	11,68	11,88
90	Tomaten	3,70	(1,57)	(2,11)	/	(3,12)	2,98	4,20	5,17	5,07
91	Paprika	2,06	(0,97)	(1,05)	/	(2,04)	(1,77)	2,07	2,94	2,92
92	Gurken	1,45	(0,55)	(1,15)	/	(1,32)	(1,21)	1,66	1,61	2,13
93	anderes Fruchtgemüse (z. B. Auberginen, Kürbisse, Zucchini)	1,35	/	(1,26)	/	(1,16)	(1,01)	(1,43)	1,96	1,77
94	Knollen-, Wurzel- u. a. Gemüse, Pilze	4,65	(2,45)	(2,04)	(2,76)	(3,76)	4,41	3,87	6,71	7,38
95	tiefgefrorenes Gemüse	1,35	/	(0,71)	/	(1,22)	(1,70)	(1,28)	1,71	1,68
96	Trockengemüse, konserviertes und verarbeitetes Gemüse	4,91	(1,55)	(3,97)	(3,00)	(4,56)	5,57	4,65	6,48	6,01
97	Kartoffeln frisch, gekühlt und verarbeitet	5,71	(3,31)	(3,78)	(3,11)	(3,75)	9,27	5,13	6,73	6,67
98	Kartoffeln frisch oder gekühlt	4,16	(2,55)	(2,56)	/	(2,39)	8,03	3,66	4,51	4,62
99	Chips und -sticks	1,78	/	/	/	(1,22)	(1,50)	1,92	2,61	2,96
100	Maniok u. ä. Wurzeln und Knollen sowie Waren daraus	0,14	/	/	/	/	/	/	(0,14)	(0,22)
101	Gemüse o. n. Bez.	(0,28)	/	/	-	/	/	/	/	/
102	Zucker, Konfitüre, Schokolade und Süßwaren	20,26	(9,31)	(12,23)	(11,74)	14,10	18,16	21,01	28,62	29,54
103	Zucker (Rüben- und Rohrzucker)	1,07	/	(0,74)	/	(0,76)	(1,05)	(1,22)	1,50	1,29
104	Konfitüre, Marmelade, Honig u. Ä.	3,57	(1,74)	(2,13)	/	(2,47)	3,44	2,97	4,43	6,26
105	dar. Brotaufstrich auf Nougatbasis	0,93	/	/	/	/	(0,72)	(0,76)	(1,16)	(2,13)
106	Schokoladen und andere Schokoladenerzeugnisse	6,78	(3,25)	(3,77)	(4,52)	(4,46)	5,50	6,92	10,30	10,04
107	Süßwaren	6,06	(2,69)	(3,89)	/	(3,80)	6,52	6,56	8,24	8,20
108	Speiseeis (einschl. Sorbets)	2,65	/	(1,61)	/	(2,49)	(1,56)	3,18	4,01	3,61
109	Süßstoffe, Zuckeraustauschstoffe	(0,12)	/	/	/	/	/	/	/	/
110	Nahrungsmittel, a. n. g. (inkl. Nahrungsmittel ohne nähere Bezeichnung)	13,01	(9,01)	(8,20)	(7,00)	9,87	12,39	12,08	17,83	18,27
111	Soßen, Würzen und Würzmittel	4,66	(1,84)	(2,82)	/	(3,75)	4,69	4,20	6,61	6,84
112	Speisesalz, Küchenkräuter und Gewürze	2,09	(1,38)	(1,24)	/	(1,67)	(2,05)	1,88	3,13	2,72
113	homogenisierte Säuglings- und Kleinkindernahrung	(0,73)	/	-	-	/	/	/	/	/
114	Fertiggerichte, a. n. g.	1,67	/	(1,05)	/	(1,07)	(1,39)	(1,58)	(1,76)	3,10
115	Suppen, diätetische Zubereitungen u. a. Nahrungs- mittelzubereitungen	3,18	(2,53)	(3,09)	/	(2,27)	3,58	2,90	3,33	4,20
116	Nahrungsmittel o. n. Bez.	/	/	-	-	/	/	/	/	/

**Noch: 9.1 Aufwendungen privater Haushalte für Nahrungsmittel, Getränke und Tabakwaren 2013
nach dem monatlichen Haushaltsnettoeinkommen**

Lfd. Nr.	Gegenstand der Nachweisung	Haus- halte insge- samt	Davon nach dem monatlichen Haushaltsnettoeinkommen							
			von ... bis unter ... €							
			unter 900	900 - 1 300	1 300 - 1 500	1 500 - 2 000	2 000 - 2 600	2 600 - 3 600	3 600 - 5 000	5 000 - 18 000
je Haushalt und Monat in Euro										
117	Alkoholfreie Getränke	33,01	(17,02)	19,87	(21,21)	25,18	28,26	34,42	44,60	48,11
118	Kaffee, Tee und Kakao	10,78	(7,43)	(7,52)	(7,05)	8,45	9,54	11,32	15,04	13,39
119	Röstkaffee, Kaffee pads und -kapseln	6,94	(4,53)	(5,09)	/	(5,39)	(6,05)	6,72	10,52	8,40
120	Kaffee-Extrakte und -Essenzen	(0,48)	/	/	/	/	/	/	/	/
121	Kaffeemittel (z. B. Getreidekaffee, Kaffeemittel- mischungen)	0,62	/	/	/	/	/	(0,62)	(0,80)	(0,82)
122	Tee (z. B. grüner und schwarzer Tee)	0,95	/	/	/	(0,74)	(0,90)	(1,17)	(1,11)	(1,23)
123	teeähnliche Erzeugnisse (z. B. Früchtetees, lösliche Tees dieser Art)	1,42	/	(0,99)	/	(1,08)	(1,01)	(1,87)	1,80	1,71
124	Kakao und Kakaopulver mit Zusatz von Zucker o. a. Süßmitteln	0,37	/	/	/	/	/	(0,29)	(0,41)	(0,61)
125	Mineralwasser, Limonaden, Frucht- und Gemüsesäfte	22,22	(9,59)	(12,36)	(14,16)	16,73	18,72	23,10	29,56	34,72
126	Mineralwasser	7,26	(4,28)	(3,96)	(5,87)	(4,65)	5,89	7,16	9,32	11,94
127	koffeinhaltige Erfrischungsgetränke mit Kohlensäure	4,07	/	(3,17)	/	(3,52)	(3,75)	3,93	6,27	5,13
128	andere Erfrischungsgetränke mit Kohlensäure	3,42	/	(1,07)	/	(2,66)	(2,92)	3,47	4,58	6,06
129	Erfrischungsgetränke ohne Kohlensäure (z. B. Limonaden)	0,73	/	/	/	/	/	(0,75)	(1,24)	(0,90)
130	Energy-Drinks	(0,28)	/	/	/	/	/	/	/	/
131	andere Erfrischungsgetränke (z. B. Brausepulver)	/	-	/	/	/	/	/	/	/
132	Fruchtsäfte, Fruchtnektare und Fruchtsaftgetränke	5,54	(2,27)	(3,43)	/	(4,21)	(4,07)	6,25	7,09	8,74
133	Gemüsesäfte	(0,21)	/	/	/	/	/	/	(0,32)	/
134	Säfte o. n. Bez.	0,64	/	/	/	/	/	(0,88)	(0,53)	(1,21)
135	Alkoholische Getränke	26,29	(9,44)	(13,41)	/	(12,05)	19,18	28,23	39,64	45,54
136	Spirituosen	5,49	/	(3,62)	/	/	(3,98)	(6,13)	(8,68)	(8,85)
137	Wein	11,99	/	(4,94)	/	(6,12)	(7,38)	11,93	18,14	22,47
138	Traubenwein	10,33	/	(4,04)	/	(5,32)	(6,39)	10,47	15,20	19,75
139	Wein aus anderen Früchten	(0,12)	/	/	-	-	/	/	/	/
140	Wein mit einem Alkoholgehalt von mehr als 15% vol. (z. B. Sherry)	/	-	-	-	/	/	/	/	/
141	andere weinhaltige Getränke	0,50	/	/	/	/	/	(1,08)	/	/
142	Weine o. n. Bez.	(0,80)	/	/	/	/	/	/	/	/
143	Bier, auch alkoholfrei	8,82	/	(4,86)	/	(4,04)	(7,82)	10,17	12,82	14,21
144	Tabakwaren	20,68	/	/	/	(19,85)	(32,29)	(19,25)	(25,12)	(15,88)
145	Zigaretten	16,07	/	/	/	/	(26,70)	(15,76)	(20,31)	(14,21)
146	Zigarren, Zigarillos und Stumpen	/	/	/	/	/	/	/	/	/
147	anderer Tabak und Zigarettenpapier	3,73	/	/	/	/	/	/	/	/
Nachrichtlich:										
148	Verzehr von Speisen und Getränken außer Haus, Lieferservices ¹⁾	94,54	(21,46)	(35,20)	/	(57,03)	71,04	93,02	153,96	170,99
149	Restaurants, Cafes, Eisdielen, Gaststätten, Hotels	65,09	(11,81)	(22,90)	/	(34,34)	(47,77)	63,65	117,47	115,18
150	Bringdienste, Pizza- und Partyservice	5,63	/	/	/	/	/	(3,94)	(5,20)	(16,74)
151	Schnellgaststätte, Imbissstand, Fastfoodrestaurant	16,52	/	(7,48)	/	(12,00)	(15,12)	19,08	23,66	24,99
152	Kantinen, Werksküchen	4,50	/	/	-	/	/	/	(5,94)	(8,69)
153	Mensen, Militärkasinos, Offiziersmessen	(1,35)	/	/	/	/	/	/	/	/
154	Schulkantine, Kindergarten, -tagesstätte, -hort	(1,41)	/	-	/	/	/	/	/	(4,00)
155	Außer Haus Verzehr o. n. Bez.	/	-	-	-	-	/	/	/	/
156	Käufe im Ausland ²⁾	(12,12)	-	/	/	/	/	/	/	(26,93)

1) Diese Positionen gehören lt. SEA 2013 zur Inanspruchnahme von Gaststättendienstleistungen.

2) Einschließlich Verzehr von Speisen und Getränken außer Haus, Lieferservices.

9.2 Aufwendungen privater Haushalte für Nahrungsmittel, Getränke und Tabakwaren 2013 nach dem monatlichen Haushaltsnettoeinkommen

Lfd. Nr.	Gegenstand der Nachweisung	Haus- halte insge- samt	Davon nach dem monatlichen Haushaltsnettoeinkommen							
			von ... bis unter ... €							
			unter 900	900 - 1 300	1 300 - 1 500	1 500 - 2 000	2 000 - 2 600	2 600 - 3 600	3 600 - 5 000	5 000 - 18 000
1	Erfasste Haushalte (Anzahl)	1 192	(74)	103	(35)	116	151	230	228	255
2	Hochgerechnete Haushalte (1 000)	3 772	(308)	429	(140)	430	534	659	578	693
je Haushalt und Monat in %										
3	Nahrungsmittel, Getränke und Tabakwaren	100	(100)	100	(100)	100	100	100	100	100
4	Nahrungsmittel und alkoholfreie Getränke	85,1	(85,3)	83,6	(83,8)	86,5	82,7	85,2	84,7	86,6
5	dar. Nahrungsmittel	74,7	(74,4)	73,0	(72,7)	75,8	73,2	74,4	74,2	76,2
6	alkoholische Getränke, Tabakwaren	14,9	(14,7)	(16,4)	(16,2)	(13,5)	17,3	14,8	15,3	13,4
7	Brot und Getreideerzeugnisse	13,2	(13,2)	13,7	(13,5)	12,0	11,6	13,3	13,6	13,8
8	Reis und -zubereitungen	0,2	/	(0,3)	/	(0,2)	(0,2)	(0,2)	(0,2)	0,2
9	dar. Reis	0,2	/	(0,3)	/	(0,2)	(0,2)	(0,2)	(0,2)	0,2
10	Mehl u. a. Getreideerzeugnisse	0,2	(0,4)	(0,2)	/	(0,2)	(0,3)	(0,3)	0,2	0,2
11	dar. Weizenmehl	0,1	/	/	/	(0,1)	(0,1)	(0,1)	(0,1)	0,1
12	Brot und Brötchen	5,8	(5,5)	(5,1)	(5,4)	5,6	4,9	5,9	6,0	6,5
13	Brot (inkl. Brot ohne nähere Bezeichnung)	3,1	(3,4)	(2,9)	(3,1)	3,3	2,8	3,1	3,2	3,1
	darunter:									
14	Weißbrot (ohne Toastbrot)	0,5	/	(0,5)	/	(0,6)	(0,4)	0,6	0,6	0,5
15	Roggen- und Mischbrot	1,2	(1,2)	(1,1)	/	(1,4)	(1,0)	1,2	1,2	1,1
16	Schrot- und Vollkornbrot	0,9	(0,9)	(0,9)	/	(0,9)	(0,8)	1,0	0,9	0,9
17	Brötchen	2,7	(2,1)	(2,2)	(2,3)	(2,3)	2,1	2,7	2,8	3,4
18	andere Backwaren	3,9	(3,8)	(4,2)	(4,3)	3,2	3,7	4,2	4,1	3,8
	darunter:									
19	Knäckebrot	0,1	/	/	/	/	(0,1)	(0,2)	(0,1)	(0,1)
20	Toastbrot	0,4	(0,4)	(0,5)	/	(0,4)	(0,4)	0,4	0,4	0,5
21	Pizza, Quiches u. Ä.	0,8	/	(0,9)	/	(0,6)	(0,7)	(0,8)	0,9	0,8
22	Teigwaren und Zubereitungen aus Teigwaren	1,0	(1,1)	(1,1)	/	(1,2)	0,9	0,8	0,9	1,0
23	dar. Teigwaren (z. B. Nudeln) und Couscous	0,5	(0,7)	(0,5)	/	(0,6)	(0,5)	0,4	0,5	0,6
24	Frühstückszubereitungen	0,7	(0,8)	(0,9)	/	(0,7)	(0,5)	0,5	0,6	0,8
25	andere Getreideprodukte	0,6	(0,7)	(1,0)	/	(0,5)	(0,4)	0,7	0,6	0,5
26	Fleisch und Fleischwaren	16,0	(13,6)	(13,2)	(13,1)	16,2	16,8	16,7	15,7	16,5
27	Rind- und Kalbfleisch (ohne Innereien)	1,4	(1,1)	(1,2)	/	(1,5)	(1,4)	1,1	1,4	1,7
28	dar. Kalbfleisch	/	-	/	-	/	/	/	/	/
29	Schweinefleisch (ohne Innereien, einschl. Hackfleisch)	2,0	(1,9)	(1,7)	/	(1,8)	(2,3)	2,4	2,1	1,9
30	Schaf- und Ziegenfleisch (einschl. Hackfleisch)	(0,2)	-	/	/	/	/	/	/	/
31	Geflügelfleisch (ohne Straußenfleisch)	1,7	(1,8)	(1,5)	/	(2,2)	(1,6)	1,6	1,6	1,6
32	andere Fleischprodukte	(0,2)	-	/	/	/	/	/	/	/
33	Innereien u. a. Schlachtnebenprodukte	(0,1)	/	/	-	/	/	/	/	/
34	getrocknete, gesalzene, geräucherte u. a. Fleisch- und Wurstwaren	7,6	(6,2)	(6,2)	(6,5)	7,8	8,0	8,4	7,6	7,6
35	getrocknete, gesalzene, geräucherte Fleisch- und Wurstwaren (z. B. Salami, Speck, Schinken)	4,0	(3,1)	(3,1)	(3,3)	3,8	4,2	4,4	4,0	4,2
36	andere Wurstwaren (auch Wurstkonserven)	3,2	(2,7)	(2,7)	(2,5)	(3,8)	3,5	3,7	3,1	2,8
37	Wurst o. n. Bez.	0,4	/	/	/	/	(0,3)	(0,3)	(0,5)	(0,6)
38	anderes konserviertes oder verarbeitetes Fleisch und Zubereitungen aus Fleisch	2,0	(1,4)	(2,2)	/	(1,9)	(2,0)	2,2	1,8	2,1
39	Fleisch, Fleischwaren (ohne Wurst) o. n. Bez.	0,8	/	/	/	(0,8)	(0,9)	(0,6)	(0,7)	(1,0)

**Noch: 9.2 Aufwendungen privater Haushalte für Nahrungsmittel, Getränke und Tabakwaren 2013
nach dem monatlichen Haushaltsnettoeinkommen**

Lfd. Nr.	Gegenstand der Nachweisung	Haus- halte insge- samt	Davon nach dem monatlichen Haushaltsnettoeinkommen							
			von ... bis unter ... €							
			unter 900	900 - 1 300	1 300 - 1 500	1 500 - 2 000	2 000 - 2 600	2 600 - 3 600	3 600 - 5 000	5 000 - 18 000
je Haushalt und Monat in %										
40	Fisch, Fischwaren und Meeresfrüchte	2,8	(3,3)	(2,6)	(3,3)	(2,9)	2,7	2,8	2,6	2,9
41	Fische (auch lebend) und Fischfilets (nicht paniert)	1,2	/	(1,0)	/	(1,0)	(1,1)	(1,1)	1,3	1,4
42	Krusten-, Krebs- u. a. Meeresfrüchte, frisch, gekühlt oder tiefgefroren	0,2	/	/	/	/	/	/	(0,2)	(0,2)
43	Fische u. a. Meeresfrüchte, getrocknet, geräuchert, gesalzen	0,5	/	/	/	(0,6)	(0,4)	(0,6)	(0,4)	(0,4)
44	Konserven u. a. Zubereitungen von Fisch u. a. Meeresfrüchten	1,0	(1,5)	(0,9)	/	(1,0)	(1,1)	1,0	0,8	0,9
45	Molkereiprodukte und Eier	12,7	(12,8)	11,9	(13,4)	13,6	11,8	12,7	12,6	13,2
46	Milch (ohne Sojamilch)	1,8	(2,0)	(1,6)	(1,9)	(1,9)	1,7	1,8	1,6	2,0
47	Dauermilch (z. B. Kondensmilch, Milchpulver)	0,2	/	/	/	(0,1)	(0,3)	(0,2)	(0,2)	(0,2)
48	Joghurt, Kefir und Trinkjoghurt (auch mit Zusätzen)	1,8	(1,8)	(1,5)	(2,1)	(1,6)	1,8	1,7	1,8	1,9
49	Käse und Quark	6,2	(6,0)	5,9	(5,8)	6,6	5,3	6,1	6,2	6,5
50	Käse	4,1	(3,8)	(3,9)	(4,0)	4,4	3,5	4,2	4,1	4,5
51	Frischkäse und -zubereitungen, Quark	1,4	(1,6)	(1,4)	(1,2)	(1,6)	1,3	1,4	1,5	1,4
52	Käse, be- und verarbeitet (z. B. Backcamembert)	0,1	/	/	/	/	/	(0,2)	(0,1)	(0,1)
53	Käse o. n. Bez.	0,4	/	/	/	/	(0,4)	(0,3)	(0,5)	(0,5)
54	andere Milchprodukte	1,5	(1,2)	(1,4)	(1,7)	(2,0)	1,4	1,5	1,6	1,4
55	dar. Sahne (auch Schlagrahm), saure Sahne	0,6	(0,6)	(0,6)	/	(0,7)	0,6	0,6	0,7	0,6
56	Eier und Eierzeugnisse	1,3	(1,6)	(1,3)	(1,4)	(1,4)	1,3	1,3	1,2	1,3
57	dar. Eier, frisch	1,3	(1,5)	(1,3)	(1,4)	(1,3)	1,3	1,3	1,2	1,2
58	Speisefette und Speiseöle	2,0	(2,3)	(2,0)	(2,1)	2,1	2,1	2,1	2,1	1,9
59	Butter	1,1	(1,3)	(1,1)	/	(1,1)	1,2	1,0	1,0	1,1
60	Margarine u. a. pflanzliche Fette (ohne Öle)	0,5	(0,7)	(0,5)	/	(0,5)	(0,5)	0,5	0,5	0,4
61	Olivenöl	0,2	/	/	/	/	/	(0,2)	(0,2)	(0,1)
62	andere Speiseöle pflanzlichen Ursprungs (ohne Olivenöl)	0,2	/	/	/	(0,2)	(0,3)	(0,2)	(0,3)	(0,2)
63	andere Speisefette tierischen Ursprungs	(0,0)	/	/	-	/	/	/	/	/
64	Öl o. n. Bez.	/	/	/	/	/	/	/	/	/
65	Obst	7,4	(8,2)	(8,1)	(8,2)	7,8	6,8	7,0	6,8	8,0
66	Obst, frisch oder gekühlt	5,8	(6,6)	(6,3)	(6,2)	6,2	5,2	5,5	5,4	6,4
67	Zitrusfrüchte	0,8	(1,1)	(1,1)	/	(0,9)	(0,6)	0,7	0,6	0,8
68	Orangen, Mandarinen und Clementinen	0,6	(0,9)	(0,8)	/	(0,7)	(0,5)	(0,5)	(0,4)	0,6
69	Pampelmusen und Grapefruits	(0,0)	/	/	-	/	/	/	/	/
70	Zitronen u. a. Zitrusfrüchte, z. B. Limetten	0,1	/	(0,2)	/	/	(0,1)	(0,2)	(0,2)	(0,1)
71	Bananen	0,8	(1,4)	(0,8)	(1,2)	(0,8)	(0,6)	0,7	0,7	0,8
72	Äpfel	1,4	(1,4)	(1,7)	/	(1,6)	1,5	1,4	1,3	1,3
73	Birnen	0,2	/	/	/	/	(0,2)	(0,2)	(0,2)	(0,2)
74	Stein- u. a. Kernobst	0,8	/	(0,7)	/	(0,5)	(0,5)	(0,6)	(0,6)	1,3
75	Beeren und Weintrauben	1,4	(1,4)	(1,2)	/	(1,4)	(1,1)	1,3	1,5	1,6
76	Erdbeeren	0,5	/	/	/	/	(0,3)	(0,5)	(0,6)	(0,4)
77	Weintrauben	0,5	/	(0,5)	/	(0,6)	(0,4)	(0,5)	(0,5)	0,5
78	andere Beeren	0,4	/	/	/	(0,2)	/	(0,3)	(0,5)	(0,7)
79	andere Früchte, z. B. Datteln, Feigen, Mango, Papaya, Mangostan, Guaven, Kiwis, Ananas, Melonen	0,6	/	(0,7)	/	(0,8)	(0,6)	0,6	0,5	0,5

Noch: 9.2 Aufwendungen privater Haushalte für Nahrungsmittel, Getränke und Tabakwaren 2013
nach dem monatlichen Haushaltsnettoeinkommen

Lfd. Nr.	Gegenstand der Nachweisung	Haus- halte insge- samt	Davon nach dem monatlichen Haushaltsnettoeinkommen							
			von ... bis unter ... €							
			unter 900	900 - 1 300	1 300 - 1 500	1 500 - 2 000	2 000 - 2 600	2 600 - 3 600	3 600 - 5 000	5 000 - 18 000
je Haushalt und Monat in %										
noch Obst										
80	tiefgefrorenes Obst	(0,1)	/	/	/	/	/	/	/	/
81	Trockenobst, Obstschalen, Obstkerne, Nüsse und essbare Samen	1,0	(0,7)	(1,0)	/	(0,9)	(1,1)	0,8	0,9	1,1
82	Obstkonserven, diätetische Zubereitungen und Küchenzutaten, auf Obst basierend	0,4	/	(0,6)	/	(0,4)	(0,4)	0,4	0,4	0,4
83	Obst o. n. Bez.	(0,1)	/	/	-	/	/	/	/	/
84	Gemüse, Kartoffeln	10,0	(9,4)	10,5	(9,2)	10,9	11,1	9,5	9,9	9,5
85	Gemüse, frisch oder gekühlt (ohne Kartoffeln, Maniok u. ä. Wurzeln und Knollen)	5,5	(5,2)	(5,5)	(5,1)	6,2	5,0	5,4	5,7	5,5
86	Blatt- und Stielgemüse, z. B. Salat	0,8	(0,7)	(0,9)	/	(0,9)	0,7	0,8	0,9	0,9
87	Speisekohl	0,5	(0,5)	(0,5)	/	(0,5)	(0,5)	0,5	0,5	0,5
88	dar. Blumenkohl	0,1	/	/	/	/	(0,1)	(0,1)	(0,1)	(0,1)
89	Tomaten, Paprika, Gurken u. a. Fruchtgemüse	2,7	(2,3)	(3,0)	(2,4)	3,2	2,3	2,9	2,8	2,6
90	Tomaten	1,2	(1,0)	(1,1)	/	(1,3)	1,0	1,3	1,2	1,1
91	Paprika	0,7	(0,6)	(0,6)	/	(0,9)	(0,6)	0,6	0,7	0,6
92	Gurken	0,5	(0,4)	(0,6)	/	(0,6)	(0,4)	0,5	0,4	0,5
93	anderes Fruchtgemüse (z. B. Auberginen, Kürbisse, Zucchini)	0,4	/	(0,7)	/	(0,5)	(0,3)	(0,4)	0,5	0,4
94	Knollen-, Wurzel- u. a. Gemüse, Pilze	1,5	(1,6)	(1,1)	(1,4)	(1,6)	1,5	1,2	1,6	1,6
95	tiefgefrorenes Gemüse	0,4	/	(0,4)	/	(0,5)	(0,6)	(0,4)	0,4	0,4
96	Trockengemüse, konserviertes und verarbeitetes Gemüse	1,6	(1,0)	(2,1)	(1,6)	(1,9)	1,9	1,5	1,5	1,3
97	Kartoffeln frisch, gekühlt und verarbeitet	1,8	(2,1)	(2,0)	(1,6)	(1,6)	3,1	1,6	1,6	1,5
98	Kartoffeln frisch oder gekühlt	1,3	(1,6)	(1,4)	/	(1,0)	2,7	1,1	1,1	1,0
99	Chips und -sticks	0,6	/	/	/	(0,5)	(0,5)	0,6	0,6	0,6
100	Maniok u. ä. Wurzeln und Knollen sowie Waren daraus	0,0	/	/	/	/	/	/	(0,0)	(0,0)
101	Gemüse o. n. Bez.	(0,1)	/	/	-	/	/	/	/	/
102	Zucker, Konfitüre, Schokolade und Süßwaren	6,4	(5,9)	(6,5)	(6,2)	6,0	6,1	6,6	6,7	6,4
103	Zucker (Rüben- und Rohrzucker)	0,3	/	(0,4)	/	(0,3)	(0,4)	(0,4)	0,4	0,3
104	Konfitüre, Marmelade, Honig u. Ä.	1,1	(1,1)	(1,1)	/	(1,1)	1,2	0,9	1,0	1,4
105	dar. Brotaufstrich auf Nougatbasis	0,3	/	/	/	/	(0,2)	(0,2)	(0,3)	(0,5)
106	Schokoladen und andere Schokoladenerzeugnisse	2,1	(2,1)	(2,0)	(2,4)	(1,9)	1,9	2,2	2,4	2,2
107	Süßwaren	1,9	(1,7)	(2,1)	/	(1,6)	2,2	2,0	1,9	1,8
108	Speiseeis (einschl. Sorbets)	0,8	/	(0,9)	/	(1,1)	(0,5)	1,0	0,9	0,8
109	Süßstoffe, Zuckeraustauschstoffe	(0,0)	/	/	/	/	/	/	/	/
110	Nahrungsmittel, a. n. g. (inkl. Nahrungsmittel ohne nähere Bezeichnung)	4,1	(5,7)	(4,4)	(3,7)	4,2	4,2	3,8	4,2	4,0
111	Soßen, Würzen und Würzmittel	1,5	(1,2)	(1,5)	/	(1,6)	1,6	1,3	1,6	1,5
112	Speisesalz, Küchenkräuter und Gewürze	0,7	(0,9)	(0,7)	/	(0,7)	(0,7)	0,6	0,7	0,6
113	homogenisierte Säuglings- und Kleinkindernahrung	(0,2)	/	-	-	/	/	/	/	/
114	Fertiggerichte, a. n. g.	0,5	/	(0,6)	/	(0,5)	(0,5)	(0,5)	(0,4)	0,7
115	Suppen, diätetische Zubereitungen u. a. Nahrungs- mittelzubereitungen	1,0	(1,6)	(1,7)	/	(1,0)	1,2	0,9	0,8	0,9
116	Nahrungsmittel o. n. Bez.	/	/	-	-	/	/	/	/	/

**Noch: 9.2 Aufwendungen privater Haushalte für Nahrungsmittel, Getränke und Tabakwaren 2013
nach dem monatlichen Haushaltsnettoeinkommen**

Lfd. Nr.	Gegenstand der Nachweisung	Haus- halte insge- samt	Davon nach dem monatlichen Haushaltsnettoeinkommen							
			von ... bis unter ... €							
			unter 900	900 - 1 300	1 300 - 1 500	1 500 - 2 000	2 000 - 2 600	2 600 - 3 600	3 600 - 5 000	5 000 - 18 000
je Haushalt und Monat in %										
117	Alkoholfreie Getränke	10,5	(10,8)	10,6	(11,1)	10,7	9,5	10,8	10,5	10,5
118	Kaffee, Tee und Kakao	3,4	(4,7)	(4,0)	(3,7)	3,6	3,2	3,5	3,5	2,9
119	Röstkaffee, Kaffeepads und -kapseln	2,2	(2,9)	(2,7)	/	(2,3)	(2,0)	2,1	2,5	1,8
120	Kaffee-Extrakte und -Essenzen	(0,2)	/	/	/	/	/	/	/	/
121	Kaffeemittel (z. B. Getreidekaffee, Kaffeemittel- mischungen)	0,2	/	/	/	/	/	(0,2)	(0,2)	(0,2)
122	Tee (z. B. grüner und schwarzer Tee)	0,3	/	/	/	(0,3)	(0,3)	(0,4)	(0,3)	(0,3)
123	teeähnliche Erzeugnisse (z. B. Früchtetees, lösliche Tees dieser Art)	0,4	/	(0,5)	/	(0,5)	(0,3)	(0,6)	0,4	0,4
124	Kakao und Kakaopulver mit Zusatz von Zucker o. a. Süßmitteln	0,1	/	/	/	/	/	(0,1)	(0,1)	(0,1)
125	Mineralwasser, Limonaden, Frucht- und Gemüsesäfte	7,0	(6,1)	(6,6)	(7,4)	7,1	6,3	7,2	7,0	7,6
126	Mineralwasser	2,3	(2,7)	(2,1)	(3,1)	(2,0)	2,0	2,2	2,2	2,6
127	koffeinhaltige Erfrischungsgetränke mit Kohlensäure	1,3	/	(1,7)	/	(1,5)	(1,3)	1,2	1,5	1,1
128	andere Erfrischungsgetränke mit Kohlensäure	1,1	/	(0,6)	/	(1,1)	(1,0)	1,1	1,1	1,3
129	Erfrischungsgetränke ohne Kohlensäure (z. B. Limonaden)	0,2	/	/	/	/	/	(0,2)	(0,3)	(0,2)
130	Energy-Drinks	(0,1)	/	/	/	/	/	/	/	/
131	andere Erfrischungsgetränke (z. B. Brausepulver)	/	-	/	/	/	/	/	/	/
132	Fruchtsäfte, Fruchtnektare und Fruchtsaftgetränke	1,8	(1,4)	(1,8)	/	(1,8)	(1,4)	2,0	1,7	1,9
133	Gemüsesäfte	(0,1)	/	/	/	/	/	/	(0,1)	/
134	Säfte o. n. Bez.	0,2	/	/	/	/	/	(0,3)	(0,1)	(0,3)
135	Alkoholische Getränke	8,3	(6,0)	(7,2)	/	(5,1)	6,5	8,8	9,3	9,9
136	Spirituosen	1,7	/	(1,9)	/	/	(1,3)	(1,9)	(2,0)	(1,9)
137	Wein	3,8	/	(2,6)	/	(2,6)	(2,5)	3,7	4,3	4,9
138	Traubenwein	3,3	/	(2,2)	/	(2,3)	(2,2)	3,3	3,6	4,3
139	Wein aus anderen Früchten	(0,0)	/	/	-	-	/	/	/	/
140	Wein mit einem Alkoholgehalt von mehr als 15% vol. (z. B. Sherry)	/	-	-	-	/	/	/	/	/
141	andere weinhaltige Getränke	0,2	/	/	/	/	/	(0,3)	/	/
142	Weine o. n. Bez.	(0,3)	/	/	/	/	/	/	/	/
143	Bier, auch alkoholfrei	2,8	/	(2,6)	/	(1,7)	(2,6)	3,2	3,0	3,1
144	Tabakwaren	6,6	/	/	/	(8,4)	(10,9)	(6,0)	(5,9)	(3,5)
145	Zigaretten	5,1	/	/	/	/	(9,0)	(4,9)	(4,8)	(3,1)
146	Zigarren, Zigarillos und Stumpen	/	/	/	/	/	/	/	/	/
147	anderer Tabak und Zigarettenpapier	1,2	/	/	/	/	/	/	/	/

9.3 Aufwendungen privater Haushalte für Nahrungsmittel, Getränke und Tabakwaren 2013 nach dem monatlichen Haushaltsnettoeinkommen

Lfd. Nr.	Gegenstand der Nachweisung	Haus- halte insge- samt	Davon nach dem monatlichen Haushaltsnettoeinkommen							
			von ... bis unter ... €							
			unter 900	900 - 1 300	1 300 - 1 500	1 500 - 2 000	2 000 - 2 600	2 600 - 3 600	3 600 - 5 000	5 000 - 18 000
1	Erfasste Haushalte (Anzahl)	1 192	(74)	103	(35)	116	151	230	228	255
2	Hochgerechnete Haushalte (1 000)	3 772	(308)	429	(140)	430	534	659	578	693
Menge ¹⁾ je Haushalt und Monat										
Brot und Getreideerzeugnisse										
3	Reis	285	/	(197)	/	(241)	(234)	(270)	(366)	427
4	Mehl u. a. Getreideerzeugnisse	765	(433)	(361)	/	(445)	(870)	(836)	1 020	1 032
5	dar. Weizenmehl	570	/	/	/	(283)	(538)	(603)	(755)	890
Brot										
6	Weißbrot (ohne Toastbrot)	505	/	(338)	/	(435)	(374)	524	758	723
7	Roggen- und Mischbrot	1 430	(784)	(884)	/	(1 327)	(1 235)	1 562	1 796	1 926
8	Schrot- und Vollkornbrot	942	(495)	(681)	/	(760)	(832)	993	1 205	1 297
andere Backwaren										
9	Knäckebrot	87	/	/	/	/	(64)	(108)	(101)	(115)
10	Toastbrot	854	(482)	(586)	/	(638)	(702)	758	1 208	1 290
11	Teigwaren (z. B. Nudeln) und Couscous	878	(585)	(562)	/	(791)	(680)	737	1 068	1 441
12	Frühstückszubereitungen	580	(429)	(441)	/	(523)	(476)	479	678	900
Fleisch und Fleischwaren										
13	Rind- und Kalbfleisch (ohne Innereien)	511	(344)	(268)	/	(517)	(485)	434	620	796
14	Schweinefleisch (ohne Innereien, einschl. Hackfleisch)	1 051	(551)	(516)	/	(686)	(1 228)	1 190	1 520	1 293
15	Geflügelfleisch (ohne Straußenfleisch)	860	(518)	(524)	/	(906)	(821)	898	1 126	1 054
16	getrocknete, gesalzene, geräucherte u. a. Fleisch- und Wurstwaren	2 662	(1 224)	(1 391)	(1 447)	2 145	2 657	3 008	3 523	3 610
17	getrocknete, gesalzene, geräucherte Fleisch- und Wurstwaren (z. B. Salami, Speck, Schinken)	1 185	(507)	(591)	(604)	896	1 167	1 271	1 622	1 715
18	andere Wurstwaren (auch Wurstkonserven)	1 362	(660)	(735)	(729)	(1 206)	1 417	1 658	1 729	1 654
19	Wurst o. n. Bez.	116	/	/	/	/	(73)	(79)	(172)	(240)
Fisch, Fischwaren und Meeresfrüchte										
20	Fische (auch lebend) und Fischfilets (nicht paniert)	352	/	(203)	/	(248)	(329)	(326)	500	499
Molkereiprodukte und Eier										
21	Milch (ohne Sojamilch) - Liter -	8,1	(4,6)	(4,3)	(4,7)	(6,8)	7,2	8,8	9,4	12,3
22	Joghurt, Kefir und Trinkjoghurt (auch mit Zusätzen)	2 729	(1 497)	(1 442)	(1 837)	(2 038)	2 725	2 636	3 631	4 020
23	Käse	1 661	(869)	(1 072)	(862)	1 366	1 354	1 709	2 158	2 499
24	Frischkäse und -zubereitungen, Quark	1 412	(942)	(964)	(743)	(1 275)	1 193	1 414	1 973	1 817
25	Käse o. n. Bez.	155	/	/	/	/	(133)	(113)	(225)	(282)
26	Sahne (auch Schlagrahm), saure Sahne	676	(352)	(381)	/	(557)	607	686	963	934
27	Eier, frisch - Stück -	21	(15)	(14)	(13)	(17)	21	24	24	29
28	Speisefette und Speiseöle	1 747	(1 120)	(1 031)	(1 254)	1 392	1 819	1 873	2 268	2 178
darunter										
29	Butter	698	(396)	(437)	/	(544)	713	684	885	982
30	Margarine u. a. pflanzliche Fette (ohne Öle)	676	(480)	(393)	/	(512)	(696)	761	901	777
31	Olivenöl	78	/	/	/	/	/	(98)	(116)	(88)
32	andere Speiseöle pflanzlichen Ursprungs (ohne Olivenöl)	263	/	/	/	(229)	(335)	(269)	(346)	(295)
Obst										
33	Zitrusfrüchte	1 489	(1 211)	(1 313)	/	(1 546)	(1 230)	1 364	1 548	2 104
34	Orangen, Mandarinen und Clementinen	1 293	(1 109)	(1 120)	/	(1 385)	(1 099)	(1 168)	(1 282)	1 820
35	Pampelmusen und Grapefruits	(47)	/	/	-	/	/	/	/	/
36	Zitronen u. a. Zitrusfrüchte, z. B. Limetten	149	/	(145)	/	/	(104)	(151)	(213)	(182)
37	Bananen	1 679	(1 371)	(1 066)	(1 658)	(1 362)	(1 361)	1 668	1 965	2 410
38	Äpfel	2 474	(1 304)	(1 705)	/	(2 112)	2 704	2 652	2 837	3 303
39	Birnen	277	/	/	/	/	(292)	(279)	(358)	(350)
40	Stein- u. a. Kernobst	886	/	(529)	/	(495)	(701)	(809)	(1 019)	1 486

1) Angaben in Gramm, soweit nichts anderes angegeben.

**Noch: 9.3 Aufwendungen privater Haushalte für Nahrungsmittel, Getränke und Tabakwaren 2013
nach dem monatlichen Haushaltsnettoeinkommen**

Lfd. Nr.	Gegenstand der Nachweisung	Haus- halte insge- samt	Davon nach dem monatlichen Haushaltsnettoeinkommen							
			von ... bis unter ... €							
			unter 900	900 - 1 300	1 300 - 1 500	1 500 - 2 000	2 000 - 2 600	2 600 - 3 600	3 600 - 5 000	5 000 - 18 000
Menge ¹⁾ je Haushalt und Monat										
noch Obst										
41	Beeren und Weintrauben	1 205	(774)	(698)	/	(935)	(865)	1 239	1 648	1 838
42	Erdbeeren	446	/	/	/	/	(304)	(500)	(610)	(541)
43	Weintrauben	507	/	(348)	/	(394)	(420)	(539)	(660)	663
44	andere Beeren	251	/	/	/	(75)	/	(200)	(378)	(635)
45	tiefgefrorenes Obst	(87)	/	/	/	/	/	/	/	/
46	Trockenobst, Obstschalen, Obstkerne, Nüsse und essbare Samen	422	(179)	(237)	/	(328)	(448)	374	488	676
Gemüse, Kartoffeln										
47	Gemüse, frisch oder gekühlt (ohne Kartoffeln, Maniok u. ä. Wurzeln und Knollen)	7 741	(4 085)	(5 180)	(4 559)	6 726	6 643	8 276	10 120	10 572
48	Blatt- und Stielgemüse, z. B. Salat	984	(434)	(603)	/	(751)	894	940	1 430	1 419
49	Speisekohl	951	(642)	(719)	/	(785)	(853)	896	1 171	1 370
50	dar. Blumenkohl	195	/	/	/	/	(228)	(173)	(192)	(280)
51	Tomaten, Paprika, Gurken u. a. Fruchtgemüse	3 560	(1 570)	(2 627)	(1 988)	3 378	2 903	4 385	4 406	4 468
52	Tomaten	1 378	(576)	(874)	/	(1 388)	1 236	1 673	1 723	1 631
53	Paprika	631	(364)	(328)	/	(604)	(497)	740	842	860
54	Gurken	998	(418)	(696)	/	(949)	(809)	1 287	1 150	1 327
55	anderes Fruchtgemüse (z. B. Auberginen, Kürbisse, Zucchini)	552	/	(729)	/	(436)	(361)	(686)	691	650
56	Knollen-, Wurzel- u. a. Gemüse, Pilze	2 245	(1 438)	(1 232)	(1 430)	(1 812)	1 993	2 055	3 115	3 314
57	tiefgefrorenes Gemüse	537	/	(325)	/	(488)	(682)	(499)	637	680
58	Kartoffeln frisch oder gekühlt	4 716	(2 730)	(3 079)	/	(2 868)	8 764	4 591	4 899	5 123
Zucker, Konfitüre, Schokolade und Süßwaren										
59	Zucker (Rüben- und Rohrzucker)	853	/	(490)	/	(612)	(800)	(1 006)	1 207	1 046
60	Brotaufstrich auf Nougatbasis	205	/	/	/	/	(151)	(166)	(264)	(459)
Alkoholfreie Getränke										
61	Röstkaffee, Kaffee pads und -kapseln	812	(543)	(620)	/	(621)	(677)	788	1 304	929
62	Kaffee-Extrakte und -Essenzen	(33)	/	/	/	/	/	/	/	/
63	Tee (z. B. grüner und schwarzer Tee)	55	/	/	/	(51)	(64)	(55)	(75)	(55)
64	teeähnliche Erzeugnisse (z. B. Fruchteees, lösliche Tees dieser Art)	116	/	(87)	/	(88)	(70)	(104)	121	194
65	Kakao und Kakaopulver mit Zusatz von Zucker o. a. Süßmitteln	86	/	/	/	/	/	(61)	(91)	(127)
66	Mineralwasser - Liter -	23,9	(14,0)	(14,2)	(20,4)	(16,3)	19,3	23,9	31,8	36,6
67	koffeinhaltige Erfrischungsgetränke mit Kohlen- säure - Liter -	6,1	/	(4,6)	/	(6,2)	(5,9)	6,1	9,6	6,6
68	andere Erfrischungsgetränke mit Kohlensäure - Liter -	5,7	/	(1,6)	/	(5,0)	(4,8)	5,8	7,8	9,4
69	Erfrischungsgetränke ohne Kohlensäure (z. B. Limonaden) - Liter -	1,0	/	/	/	/	/	(1,3)	(2,3)	(1,0)
70	Fruchtsäfte, Fruchtnektare und Fruchtsaftgetränke - Liter -	5,0	(2,1)	(3,0)	/	(4,1)	(3,7)	5,6	6,6	7,6
71	Alkoholische Getränke - in Litern -	10,4	(3,8)	(5,7)	/	(5,6)	10,4	11,3	15,1	15,8
	darunter									
72	Spirituosen	0,5	/	(0,3)	/	/	(0,4)	(0,6)	(0,8)	(0,7)
73	Wein	2,8	/	(1,2)	/	(1,7)	(2,2)	2,9	4,1	4,4
74	dar. Traubenwein	2,3	/	(1,0)	/	(1,4)	(1,9)	2,5	3,3	3,7
75	Bier, auch alkoholfrei	7,2	/	(4,1)	/	(3,7)	(7,7)	7,8	10,2	10,7
Tabakwaren										
76	dar. Zigaretten - Stück -	68	/	/	/	/	(116)	(69)	(84)	(61)

1) Angaben in Gramm, soweit nichts anderes angegeben.

10.1 Aufwendungen privater Haushalte für Nahrungsmittel, Getränke und Tabakwaren 2013 nach dem Alter der Haupteinkommensbezieher/-innen

Lfd. Nr.	Gegenstand der Nachweisung	Haus- halte insge- samt	Davon nach dem Alter der Haupteinkommensbezieher/-innen							
			von ... bis unter ... Jahren							
			18 - 25	25 - 35	35 - 45	45 - 55	55 - 65	65 - 70	70 - 80	80 und mehr
1	Erfasste Haushalte (Anzahl)	1 192	(45)	148	177	282	227	101	180	(32)
2	Hochgerechnete Haushalte (1 000)	3 772	(172)	426	530	928	751	304	563	(100)
Je Haushalt und Monat in Euro										
3	Nahrungsmittel, Getränke und Tabakwaren	315,71	(150,20)	262,58	361,78	352,83	331,80	302,68	298,50	(252,91)
4	Nahrungsmittel und alkoholfreie Getränke	268,73	(127,24)	230,45	314,06	297,79	271,82	265,33	255,92	(223,99)
5	dar. Nahrungsmittel	235,73	(107,24)	197,24	271,99	259,86	238,70	240,40	229,26	(203,90)
6	alkoholische Getränke, Tabakwaren	46,97	(22,96)	32,13	47,72	55,03	59,98	(37,35)	42,58	/
7	Brot und Getreideerzeugnisse	41,61	(21,50)	38,41	49,29	48,51	42,84	36,70	34,83	(28,98)
8	Reis und -zubereitungen	0,63	/	(0,71)	(0,84)	(0,81)	(0,44)	/	(0,46)	/
9	dar. Reis	0,63	/	(0,71)	(0,84)	(0,81)	(0,44)	/	(0,46)	/
10	Mehl u. a. Getreideerzeugnisse	0,78	/	(0,47)	(0,98)	1,04	(0,75)	(0,67)	(0,55)	/
11	dar. Weizenmehl	0,38	/	(0,31)	(0,56)	0,46	(0,33)	(0,35)	(0,29)	/
12	Brot und Brötchen	18,40	(6,01)	13,76	20,69	21,11	21,15	(17,98)	16,50	(13,57)
13	Brot (inkl. Brot ohne nähere Bezeichnung) darunter:	9,72	(4,06)	7,67	10,44	10,33	10,88	(10,05)	9,76	(8,87)
14	Weißbrot (ohne Toastbrot)	1,65	/	(1,86)	2,22	1,81	1,59	(1,93)	(0,98)	/
15	Roggen- und Mischbrot	3,69	/	(3,01)	3,80	3,76	4,06	(4,10)	3,82	/
16	Schrot- und Vollkornbrot	2,79	/	(2,20)	2,63	3,14	3,35	(2,10)	2,80	/
17	Brötchen	8,68	(1,95)	6,09	10,25	10,78	10,27	(7,93)	6,74	(4,70)
18	andere Backwaren darunter:	12,35	(6,77)	12,12	14,48	12,99	12,38	(11,31)	12,21	(9,49)
19	Knäckebrot	0,38	/	/	(0,35)	(0,36)	(0,52)	(0,39)	(0,40)	/
20	Toastbrot	1,31	/	(1,21)	1,86	1,80	1,06	(0,87)	(0,88)	/
21	Pizza, Quiches u. Ä.	2,50	(2,51)	(3,54)	(3,57)	3,26	(2,00)	(1,24)	(1,04)	/
22	Teigwaren und Zubereitungen aus Teigwaren	3,06	(2,87)	3,62	3,69	4,07	2,71	(1,91)	(1,86)	/
23	dar. Teigwaren (z. B. Nudeln) und Couscous	1,67	(1,46)	1,76	2,31	2,11	1,58	(1,03)	(0,99)	/
24	Frühstückszubereitungen	2,09	/	(2,31)	2,88	2,78	(1,83)	(1,23)	(1,19)	/
25	andere Getreideprodukte	1,80	/	(1,88)	2,16	2,45	(1,56)	(1,97)	(1,02)	/
26	Fleisch und Fleischwaren	50,41	(20,82)	40,33	52,31	57,21	53,65	(54,10)	50,22	(36,33)
27	Rind- und Kalbfleisch (ohne Innereien)	4,45	/	(4,76)	(3,97)	4,60	5,49	(5,13)	(3,67)	/
28	dar. Kalbfleisch	/	/	/	/	/	/	/	/	/
29	Schweinefleisch (ohne Innereien, einschl. Hackfleisch)	6,40	(2,92)	(3,93)	6,96	7,73	7,36	(6,01)	5,74	/
30	Schaf- und Ziegenfleisch (einschl. Hackfleisch)	(0,59)	/	/	/	/	/	/	/	/
31	Geflügelfleisch (ohne Straußenfleisch)	5,24	(3,38)	(4,48)	5,50	6,42	5,10	(4,31)	(5,32)	/
32	andere Fleischprodukte	(0,62)	/	/	/	/	/	/	/	/
33	Innereien u. a. Schlachtnebenprodukte	(0,19)	/	/	/	/	/	/	/	/
34	getrocknete, gesalzene, geräucherte u. a. Fleisch- und Wurstwaren	24,11	(7,72)	20,60	25,36	26,38	25,54	(27,50)	24,02	(18,88)
35	getrocknete, gesalzene, geräucherte Fleisch- und Wurstwaren (z. B. Salami, Speck, Schinken)	12,69	(4,19)	11,16	13,04	14,17	13,85	(14,89)	11,49	(9,74)
36	andere Wurstwaren (auch Wurstkonserven)	10,10	(2,98)	8,68	10,75	10,42	10,57	(11,65)	10,96	(8,96)
37	Wurst o. n. Bez.	1,31	/	/	(1,57)	(1,79)	(1,12)	/	(1,57)	/
38	anderes konserviertes oder verarbeitetes Fleisch und Zubereitungen aus Fleisch	6,32	/	(3,87)	7,46	7,67	6,63	(5,66)	6,33	/
39	Fleisch, Fleischwaren (ohne Wurst) o. n. Bez.	2,49	/	(1,76)	(2,41)	(3,13)	(2,71)	(2,24)	(2,56)	/

**Noch: 10.1 Aufwendungen privater Haushalte für Nahrungsmittel, Getränke und Tabakwaren 2013
nach dem Alter der Haupteinkommensbezieher/-innen**

Lfd. Nr.	Gegenstand der Nachweisung	Haus- halte insge- samt	Davon nach dem Alter der Haupteinkommensbezieher/-innen							
			von ... bis unter ... Jahren							
			18 - 25	25 - 35	35 - 45	45 - 55	55 - 65	65 - 70	70 - 80	80 und mehr
Je Haushalt und Monat in Euro										
40	Fisch, Fischwaren und Meeresfrüchte	8,91	/	(4,94)	9,57	8,00	9,31	(13,41)	11,84	(9,77)
41	Fische (auch lebend) und Fischfilets (nicht paniert)	3,85	/	(1,93)	(3,81)	3,38	3,83	(7,07)	(5,04)	/
42	Krusten-, Krebs- u. a. Meeresfrüchte, frisch, gekühlt oder tiefgefroren	0,56	/	/	/	(0,50)	(0,61)	/	/	-
43	Fische u. a. Meeresfrüchte, getrocknet, geräuchert, gesalzen	1,44	/	/	(1,43)	(1,21)	(1,54)	(2,14)	(2,31)	/
44	Konserven u. a. Zubereitungen von Fisch u. a. Meeresfrüchten	3,05	/	(1,67)	3,60	2,92	3,33	(3,62)	3,88	/
45	Molkereiprodukte und Eier	40,22	(17,18)	33,52	50,29	45,04	40,77	37,01	36,35	(37,65)
46	Milch (ohne Sojamilch)	5,65	(2,89)	5,49	8,55	7,15	4,58	(3,39)	4,11	(5,43)
47	Dauermilch (z. B. Kondensmilch, Milchpulver)	0,60	/	/	(0,44)	(0,48)	(0,83)	(0,64)	(1,05)	/
48	Joghurt, Kefir und Trinkjoghurt (auch mit Zusätzen)	5,67	(1,76)	3,83	8,04	6,98	5,41	(4,28)	4,87	(6,14)
49	Käse und Quark	19,42	(8,76)	16,16	21,95	21,53	21,19	19,55	17,56	(15,28)
50	Käse	13,05	(5,50)	9,89	14,96	14,73	14,29	(13,40)	11,79	(10,58)
51	Frischkäse und -zubereitungen, Quark	4,52	(2,34)	4,81	5,04	4,82	4,88	(4,44)	3,70	(3,64)
52	Käse, be- und verarbeitet (z. B. Backcamembert)	0,47	/	(0,66)	/	(0,48)	(0,48)	/	/	/
53	Käse o. n. Bez.	1,37	/	(0,80)	(1,51)	(1,50)	(1,54)	(1,27)	(1,72)	/
54	andere Milchprodukte	4,72	(1,92)	5,15	6,97	4,76	4,28	(4,34)	3,97	(4,05)
55	dar. Sahne (auch Schlagrahm), saure Sahne	1,96	/	1,56	1,91	2,24	1,87	(2,23)	2,19	(2,10)
56	Eier und Eierzeugnisse	4,17	(1,80)	2,75	4,35	4,14	4,49	(4,82)	4,79	(5,74)
57	dar. Eier, frisch	4,00	(1,71)	2,67	4,20	4,00	4,25	(4,60)	4,55	(5,67)
58	Speisefette und Speiseöle	6,43	(2,72)	4,52	6,89	6,83	6,66	(6,95)	6,94	(8,56)
59	Butter	3,40	/	(2,64)	3,59	3,56	3,31	(3,53)	4,24	(3,70)
60	Margarine u. a. pflanzliche Fette (ohne Öle)	1,56	/	(0,97)	1,64	1,64	1,94	(1,52)	1,40	/
61	Olivenöl	0,52	/	/	/	(0,68)	(0,38)	/	/	/
62	andere Speiseöle pflanzlichen Ursprungs (ohne Olivenöl)	0,79	/	(0,58)	(0,99)	(0,81)	(0,92)	(0,74)	(0,63)	/
63	andere Speisefette tierischen Ursprungs	(0,10)	/	/	/	/	/	/	/	/
64	Öl o. n. Bez.	/	-	/	/	/	/	/	/	/
65	Obst	23,38	(8,85)	18,15	24,75	21,93	23,51	30,17	28,36	(27,12)
66	Obst, frisch oder gekühlt	18,44	(6,29)	14,34	19,30	16,54	19,25	(24,80)	22,53	(21,41)
67	Zitrusfrüchte	2,37	/	(1,58)	(2,33)	2,12	2,46	(3,36)	2,84	(4,68)
68	Orangen, Mandarinen und Clementinen	1,83	/	(1,17)	(1,71)	1,71	(1,96)	(2,54)	(2,22)	/
69	Pampelmusen und Grapefruits	(0,12)	/	/	/	/	/	/	/	/
70	Zitronen u. a. Zitrusfrüchte, z. B. Limetten	0,43	/	(0,29)	(0,43)	(0,35)	(0,44)	(0,46)	(0,53)	/
71	Bananen	2,39	(1,01)	2,31	2,82	2,45	2,68	(1,81)	2,21	/
72	Äpfel	4,38	(1,65)	(3,73)	5,07	4,51	5,10	(3,72)	4,16	/
73	Birnen	0,61	/	(0,60)	(0,77)	(0,65)	(0,45)	(0,75)	(0,65)	/
74	Stein- u. a. Kernobst	2,49	/	(1,25)	(1,97)	(1,50)	(2,09)	(9,06)	(2,98)	/
75	Beeren und Weintrauben	4,40	/	(3,35)	4,02	3,31	4,60	(4,77)	7,95	/
76	Erdbeeren	1,53	/	(1,34)	(1,38)	(1,10)	(2,04)	(2,04)	(2,17)	/
77	Weintrauben	1,55	/	(1,49)	(1,67)	1,44	(1,40)	(1,95)	(1,81)	/
78	andere Beeren	1,32	/	/	(0,97)	(0,76)	(1,16)	/	(3,97)	/
79	andere Früchte, z. B. Datteln, Feigen, Mango, Papaya, Mangostan, Guaven, Kiwis, Ananas, Melonen	1,80	/	(1,51)	(2,33)	2,00	1,87	(1,32)	(1,73)	/

**Noch: 10.1 Aufwendungen privater Haushalte für Nahrungsmittel, Getränke und Tabakwaren 2013
nach dem Alter der Haupteinkommensbezieher/-innen**

Lfd. Nr.	Gegenstand der Nachweisung	Haus- halte insge- samt	Davon nach dem Alter der Haupteinkommensbezieher/-innen							
			von ... bis unter ... Jahren							
			18 - 25	25 - 35	35 - 45	45 - 55	55 - 65	65 - 70	70 - 80	80 und mehr
Je Haushalt und Monat in Euro										
noch Obst										
80	tiefgefrorenes Obst	(0,35)	/	/	/	/	/	/	/	/
81	Trockenobst, Obstschalen, Obstkerne, Nüsse und essbare Samen	3,09	/	(2,47)	(3,03)	3,39	2,75	(3,46)	3,84	/
82	Obstkonserven, diätetische Zubereitungen und Küchenzutaten, auf Obst basierend	1,32	/	(1,12)	(1,50)	1,43	1,14	(1,36)	(1,40)	/
83	Obst o. n. Bez.	(0,18)	-	-	/	/	/	/	/	/
84	Gemüse, Kartoffeln	31,50	(15,80)	26,05	34,38	33,57	31,47	34,04	33,20	(30,30)
85	Gemüse, frisch oder gekühlt (ohne Kartoffeln, Maniok u. ä. Wurzeln und Knollen)	17,34	(7,36)	13,97	18,92	18,51	18,37	19,92	16,76	(17,01)
86	Blatt- und Stielgemüse, z. B. Salat	2,61	(1,34)	2,26	2,59	3,32	2,42	(2,89)	2,16	/
87	Speisekohl	1,51	/	(0,78)	(1,32)	1,55	1,57	(2,24)	1,80	/
88	dar. Blumenkohl	0,33	/	/	/	(0,28)	(0,40)	(0,43)	(0,42)	/
89	Tomaten, Paprika, Gurken u. a. Fruchtgemüse	8,57	(3,98)	7,39	10,55	8,72	9,66	(8,53)	7,39	(8,04)
90	Tomaten	3,70	(1,85)	3,03	4,38	3,54	4,17	(3,94)	3,54	/
91	Paprika	2,06	/	(1,84)	2,98	2,26	1,91	(2,13)	1,68	/
92	Gurken	1,45	/	1,31	1,75	1,58	1,87	(1,09)	0,98	/
93	anderes Fruchtgemüse (z. B. Auberginen, Kürbisse, Zucchini)	1,35	/	(1,21)	(1,43)	1,34	(1,70)	(1,37)	(1,18)	/
94	Knollen-, Wurzel- u. a. Gemüse, Pilze	4,65	(1,54)	3,55	4,48	4,91	4,73	(6,26)	5,41	(3,42)
95	tiefgefrorenes Gemüse	1,35	/	(1,02)	(1,34)	1,36	1,53	(1,49)	(1,19)	/
96	Trockengemüse, konserviertes und verarbeitetes Gemüse	4,91	(2,33)	4,19	6,07	5,73	4,68	(5,59)	4,05	/
97	Kartoffeln frisch, gekühlt und verarbeitet	5,71	(3,58)	3,50	5,00	5,03	5,56	(4,89)	10,39	(6,11)
98	Kartoffeln frisch oder gekühlt	4,16	/	(2,13)	3,11	3,20	4,13	(4,01)	8,95	/
99	Chips und -sticks	1,78	/	(3,22)	2,60	2,62	(0,82)	(1,20)	(0,37)	/
100	Maniok u. ä. Wurzeln und Knollen sowie Waren daraus	0,14	/	/	/	(0,12)	/	/	/	/
101	Gemüse o. n. Bez.	(0,28)	-	/	/	/	/	/	/	-
102	Zucker, Konfitüre, Schokolade und Süßwaren	20,26	(12,13)	18,82	27,55	22,65	18,89	(17,20)	16,96	(17,48)
103	Zucker (Rüben- und Rohrzucker)	1,07	/	(0,72)	(1,12)	1,18	0,98	(1,31)	(1,32)	/
104	Konfitüre, Marmelade, Honig u. Ä.	3,57	/	(2,48)	4,95	4,33	2,79	(3,20)	3,44	/
105	dar. Brotaufstrich auf Nougatbasis	0,93	/	(0,94)	(1,98)	(1,46)	(0,54)	/	/	/
106	Schokoladen und andere Schokoladenerzeugnisse	6,78	(4,45)	7,50	9,97	7,00	6,22	(5,49)	5,29	/
107	Süßwaren	6,06	(4,14)	5,38	7,87	6,92	6,50	(5,36)	4,23	/
108	Speiseeis (einschl. Sorbets)	2,65	/	(2,67)	(3,54)	3,11	(2,30)	(1,76)	(2,45)	/
109	Süßstoffe, Zuckeraustauschstoffe	(0,12)	/	/	/	/	/	/	/	/
110	Nahrungsmittel, a. n. g. (inkl. Nahrungsmittel ohne nähere Bezeichnung)	13,01	(6,41)	12,51	16,97	16,11	11,59	(10,82)	10,58	(7,72)
111	Soßen, Würzen und Würzmittel	4,66	(3,50)	4,84	6,24	5,56	4,66	(3,16)	3,06	/
112	Speisesalz, Küchenkräuter und Gewürze	2,09	/	(1,55)	2,18	2,23	2,32	(2,27)	2,09	/
113	homogenisierte Säuglings- und Kleinkindernahrung	(0,73)	/	/	/	/	/	/	/	-
114	Fertiggerichte, a. n. g.	1,67	/	(1,38)	(2,09)	2,60	(1,27)	/	(1,41)	/
115	Suppen, diätetische Zubereitungen u. a. Nahrungs- mittelzubereitungen	3,18	/	(1,80)	3,01	3,52	3,17	(4,25)	4,00	/
116	Nahrungsmittel o. n. Bez.	/	-	/	/	/	/	/	-	-

**Noch: 10.1 Aufwendungen privater Haushalte für Nahrungsmittel, Getränke und Tabakwaren 2013
nach dem Alter der Haupteinkommensbezieher/-innen**

Lfd. Nr.	Gegenstand der Nachweisung	Haus- halte insge- samt	Davon nach dem Alter der Haupteinkommensbezieher/-innen							
			von ... bis unter ... Jahren							
			18 - 25	25 - 35	35 - 45	45 - 55	55 - 65	65 - 70	70 - 80	80 und mehr
Je Haushalt und Monat in Euro										
117	Alkoholfreie Getränke	33,01	(19,99)	33,21	42,07	37,93	33,12	(24,93)	26,66	(20,09)
118	Kaffee, Tee und Kakao	10,78	/	7,12	10,48	11,10	13,48	(11,07)	11,91	(11,58)
119	Röstkaffee, Kaffee pads und -kapseln	6,94	/	(3,96)	6,99	7,03	9,11	(6,95)	7,85	/
120	Kaffee-Extrakte und -Essenzen	(0,48)	/	/	/	/	/	/	/	/
121	Kaffeemittel (z. B. Getreidekaffee, Kaffeemittel- mischungen)	0,62	/	/	/	(0,81)	(0,59)	/	(0,70)	/
122	Tee (z. B. grüner und schwarzer Tee)	0,95	/	(0,68)	(0,63)	(0,95)	(1,14)	(1,35)	(0,97)	/
123	teeähnliche Erzeugnisse (z. B. Früchtetees, lösliche Tees dieser Art)	1,42	/	(1,54)	(1,32)	1,38	(1,53)	(1,67)	(1,44)	/
124	Kakao und Kakaopulver mit Zusatz von Zucker o. a. Süßmitteln	0,37	/	/	(0,56)	(0,47)	(0,26)	/	/	/
125	Mineralwasser, Limonaden, Frucht- und Gemüsesäfte	22,22	(17,37)	26,10	31,59	26,83	19,64	(13,86)	14,75	(8,51)
126	Mineralwasser	7,26	(5,19)	5,95	8,61	8,16	7,12	(6,81)	7,04	/
127	koffeinhaltige Erfrischungsgetränke mit Kohlensäure	4,07	(3,93)	(7,40)	6,04	4,95	(3,58)	(1,29)	(1,12)	/
128	andere Erfrischungsgetränke mit Kohlensäure	3,42	/	(4,03)	5,28	5,00	2,80	(1,33)	(1,30)	/
129	Erfrischungsgetränke ohne Kohlensäure (z. B. Limonaden)	0,73	/	(1,22)	(1,11)	(0,90)	(0,55)	/	/	-
130	Energy-Drinks	(0,28)	/	/	/	/	/	/	/	-
131	andere Erfrischungsgetränke (z. B. Brausepulver)	/	/	/	/	/	/	/	/	-
132	Fruchtsäfte, Fruchtnektare und Fruchtsaftgetränke	5,54	(3,86)	6,12	8,77	6,71	4,28	(3,72)	3,90	/
133	Gemüsesäfte	(0,21)	/	/	/	/	/	/	/	/
134	Säfte o. n. Bez.	0,64	/	(0,74)	(1,20)	(0,72)	/	/	/	/
135	Alkoholische Getränke	26,29	(15,04)	(17,52)	24,67	27,48	31,39	(29,46)	30,05	/
136	Spirituosen	5,49	/	(4,77)	(7,12)	(5,08)	(6,14)	(4,60)	(5,04)	/
137	Wein	11,99	/	(4,92)	(8,22)	12,37	14,79	(17,45)	(17,43)	/
138	Traubenwein	10,33	/	(4,21)	(7,37)	10,60	13,62	(15,76)	(13,75)	/
139	Wein aus anderen Früchten	(0,12)	/	/	/	/	/	/	/	-
140	Wein mit einem Alkoholgehalt von mehr als 15% vol. (z. B. Sherry)	/	-	/	/	/	/	/	/	/
141	andere weinhaltige Getränke	0,50	/	/	/	(0,45)	/	/	/	-
142	Weine o. n. Bez.	(0,80)	/	/	/	/	/	/	/	/
143	Bier, auch alkoholfrei	8,82	/	(7,83)	(9,33)	10,02	10,46	(7,41)	(7,59)	/
144	Tabakwaren	20,68	/	(14,61)	(23,05)	(27,56)	(28,59)	/	(12,52)	/
145	Zigaretten	16,07	/	(12,63)	(20,09)	(20,33)	(21,68)	/	/	/
146	Zigarren, Zigarillos und Stumpen	/	/	-	/	/	/	/	/	/
147	anderer Tabak und Zigarettenpapier	3,73	/	/	/	(5,72)	/	/	/	-
Nachrichtlich:										
148	Verzehr von Speisen und Getränken außer Haus, Lieferservices ¹⁾	94,54	(65,37)	87,17	89,83	93,33	93,16	(105,96)	123,08	/
149	Restaurants, Cafes, Eisdielen, Gaststätten, Hotels	65,09	(32,38)	46,95	48,02	55,25	69,07	(86,84)	111,04	/
150	Bringdienste, Pizza- und Partyservice	5,63	/	(8,03)	(6,16)	(11,26)	/	/	/	-
151	Schnellgaststätte, Imbissstand, Fastfoodrestaurant	16,52	(15,35)	(21,01)	22,16	18,02	16,06	(16,82)	(8,79)	/
152	Kantinen, Werksküchen	4,50	/	/	(7,34)	(6,27)	(4,83)	/	/	-
153	Mensen, Militärkasinos, Offiziersmessen	(1,35)	/	/	/	/	/	/	-	/
154	Schulkantine, Kindergarten, -tagesstätte, -hort	(1,41)	-	/	(5,07)	/	/	/	-	-
155	Außer Haus Verzehr o. n. Bez.	/	/	/	/	/	-	/	-	-
156	Käufe im Ausland ²⁾	(12,12)	/	/	/	/	(16,42)	/	/	/

1) Diese Positionen gehören lt. SEA 2013 zur Inanspruchnahme von Gaststättendienstleistungen.

2) Einschließlich Verzehr von Speisen und Getränken außer Haus, Lieferservices.

10.2 Aufwendungen privater Haushalte für Nahrungsmittel, Getränke und Tabakwaren 2013 nach dem Alter der Haupteinkommensbezieher/-innen

Lfd. Nr.	Gegenstand der Nachweisung	Haus- halte insge- samt	Davon nach dem Alter der Haupteinkommensbezieher/-innen							
			von ... bis unter ... Jahren							
			18 - 25	25 - 35	35 - 45	45 - 55	55 - 65	65 - 70	70 - 80	80 und mehr
1	Erfasste Haushalte (Anzahl)	1 192	(45)	148	177	282	227	101	180	(32)
2	Hochgerechnete Haushalte (1 000)	3 772	(172)	426	530	928	751	304	563	(100)
Je Haushalt und Monat in %										
3	Nahrungsmittel, Getränke und Tabakwaren	100	(100)	100	100	100	100	100	100	(100)
4	Nahrungsmittel und alkoholfreie Getränke	85,1	(84,7)	87,8	86,8	84,4	81,9	87,7	85,7	(88,6)
5	dar. Nahrungsmittel	74,7	(71,4)	75,1	75,2	73,7	71,9	79,4	76,8	(80,6)
6	alkoholische Getränke, Tabakwaren	14,9	(15,3)	12,2	13,2	15,6	18,1	(12,3)	14,3	/
7	Brot und Getreideerzeugnisse	13,2	(14,3)	14,6	13,6	13,7	12,9	12,1	11,7	(11,5)
8	Reis und -zubereitungen	0,2	/	(0,3)	(0,2)	(0,2)	(0,1)	/	(0,2)	/
9	dar. Reis	0,2	/	(0,3)	(0,2)	(0,2)	(0,1)	/	(0,2)	/
10	Mehl u. a. Getreideerzeugnisse	0,2	/	(0,2)	(0,3)	0,3	(0,2)	(0,2)	(0,2)	/
11	dar. Weizenmehl	0,1	/	(0,1)	(0,2)	0,1	(0,1)	(0,1)	(0,1)	/
12	Brot und Brötchen	5,8	(4,0)	5,2	5,7	6,0	6,4	(5,9)	5,5	(5,4)
13	Brot (inkl. Brot ohne nähere Bezeichnung)	3,1	(2,7)	2,9	2,9	2,9	3,3	(3,3)	3,3	(3,5)
	darunter:									
14	Weißbrot (ohne Toastbrot)	0,5	/	(0,7)	0,6	0,5	0,5	(0,6)	(0,3)	/
15	Roggen- und Mischbrot	1,2	/	(1,1)	1,0	1,1	1,2	(1,4)	1,3	/
16	Schrot- und Vollkornbrot	0,9	/	(0,8)	0,7	0,9	1,0	(0,7)	0,9	/
17	Brötchen	2,7	(1,3)	2,3	2,8	3,1	3,1	(2,6)	2,3	(1,9)
18	andere Backwaren	3,9	(4,5)	4,6	4,0	3,7	3,7	(3,7)	4,1	(3,8)
	darunter:									
19	Knäckebrötchen	0,1	/	/	(0,1)	(0,1)	(0,2)	(0,1)	(0,1)	/
20	Toastbrot	0,4	/	(0,5)	0,5	0,5	0,3	(0,3)	(0,3)	/
21	Pizza, Quiches u. Ä.	0,8	(1,7)	(1,3)	(1,0)	0,9	(0,6)	(0,4)	(0,3)	/
22	Teigwaren und Zubereitungen aus Teigwaren	1,0	(1,9)	1,4	1,0	1,2	0,8	(0,6)	(0,6)	/
23	dar. Teigwaren (z. B. Nudeln) und Couscous	0,5	(1,0)	0,7	0,6	0,6	0,5	(0,3)	(0,3)	/
24	Frühstückszubereitungen	0,7	/	(0,9)	0,8	0,8	(0,6)	(0,4)	(0,4)	/
25	andere Getreideprodukte	0,6	/	(0,7)	0,6	0,7	(0,5)	(0,7)	(0,3)	/
26	Fleisch und Fleischwaren	16,0	(13,9)	15,4	14,5	16,2	16,2	(17,9)	16,8	(14,4)
27	Rind- und Kalbfleisch (ohne Innereien)	1,4	/	(1,8)	(1,1)	1,3	1,7	(1,7)	(1,2)	/
28	dar. Kalbfleisch	/	/	/	/	/	/	/	/	/
29	Schweinefleisch (ohne Innereien, einschl. Hackfleisch)	2,0	(1,9)	(1,5)	1,9	2,2	2,2	(2,0)	1,9	/
30	Schaf- und Ziegenfleisch (einschl. Hackfleisch)	(0,2)	/	/	/	/	/	/	/	/
31	Geflügelfleisch (ohne Straußenfleisch)	1,7	(2,3)	(1,7)	1,5	1,8	1,5	(1,4)	(1,8)	/
32	andere Fleischprodukte	(0,2)	/	/	/	/	/	/	/	/
33	Innereien u. a. Schlachtnebenprodukte	(0,1)	/	/	/	/	/	/	/	/
34	getrocknete, gesalzene, geräucherte u. a. Fleisch- und Wurstwaren	7,6	(5,1)	7,8	7,0	7,5	7,7	(9,1)	8,0	(7,5)
35	getrocknete, gesalzene, geräucherte Fleisch- und Wurstwaren (z. B. Salami, Speck, Schinken)	4,0	(2,8)	4,3	3,6	4,0	4,2	(4,9)	3,8	(3,9)
36	andere Wurstwaren (auch Wurstkonserven)	3,2	(2,0)	3,3	3,0	3,0	3,2	(3,8)	3,7	(3,5)
37	Wurst o. n. Bez.	0,4	/	/	(0,4)	(0,5)	(0,3)	/	(0,5)	/
38	anderes konserviertes oder verarbeitetes Fleisch und Zubereitungen aus Fleisch	2,0	/	(1,5)	2,1	2,2	2,0	(1,9)	2,1	/
39	Fleisch, Fleischwaren (ohne Wurst) o. n. Bez.	0,8	/	(0,7)	(0,7)	(0,9)	(0,8)	(0,7)	(0,9)	/

Noch: 10.2 Aufwendungen privater Haushalte für Nahrungsmittel, Getränke und Tabakwaren 2013
nach dem Alter der Haupteinkommensbezieher/-innen

Lfd. Nr.	Gegenstand der Nachweisung	Haus- halte insge- samt	Davon nach dem Alter der Haupteinkommensbezieher/-innen							
			von ... bis unter ... Jahren							
			18 - 25	25 - 35	35 - 45	45 - 55	55 - 65	65 - 70	70 - 80	80 und mehr
Je Haushalt und Monat in %										
40	Fisch, Fischwaren und Meeresfrüchte	2,8	/	(1,9)	2,6	2,3	2,8	(4,4)	4,0	(3,9)
41	Fische (auch lebend) und Fischfilets (nicht paniert)	1,2	/	(0,7)	(1,1)	1,0	1,2	(2,3)	(1,7)	/
42	Krusten-, Krebs- u. a. Meeresfrüchte, frisch, gekühlt oder tiefgefroren	0,2	/	/	/	(0,1)	(0,2)	/	/	-
43	Fische u. a. Meeresfrüchte, getrocknet, geräuchert, gesalzen	0,5	/	/	(0,4)	(0,3)	(0,5)	(0,7)	(0,8)	/
44	Konserven u. a. Zubereitungen von Fisch u. a. Meeresfrüchten	1,0	/	(0,6)	1,0	0,8	1,0	(1,2)	1,3	/
45	Molkereiprodukte und Eier	12,7	(11,4)	12,8	13,9	12,8	12,3	12,2	12,2	(14,9)
46	Milch (ohne Sojamilch)	1,8	(1,9)	2,1	2,4	2,0	1,4	(1,1)	1,4	(2,1)
47	Dauermilch (z. B. Kondensmilch, Milchpulver)	0,2	/	/	(0,1)	(0,1)	(0,2)	(0,2)	(0,4)	/
48	Joghurt, Kefir und Trinkjoghurt (auch mit Zusätzen)	1,8	(1,2)	1,5	2,2	2,0	1,6	(1,4)	1,6	(2,4)
49	Käse und Quark	6,2	(5,8)	6,2	6,1	6,1	6,4	6,5	5,9	(6,0)
50	Käse	4,1	(3,7)	3,8	4,1	4,2	4,3	(4,4)	3,9	(4,2)
51	Frischkäse und -zubereitungen, Quark	1,4	(1,6)	1,8	1,4	1,4	1,5	(1,5)	1,2	(1,4)
52	Käse, be- und verarbeitet (z. B. Backcamembert)	0,1	/	(0,3)	/	(0,1)	(0,1)	/	/	/
53	Käse o. n. Bez.	0,4	/	(0,3)	(0,4)	(0,4)	(0,5)	(0,4)	(0,6)	/
54	andere Milchprodukte	1,5	(1,3)	2,0	1,9	1,3	1,3	(1,4)	1,3	(1,6)
55	dar. Sahne (auch Schlagrahm), saure Sahne	0,6	/	0,6	0,5	0,6	0,6	(0,7)	0,7	(0,8)
56	Eier und Eierzeugnisse	1,3	(1,2)	1,0	1,2	1,2	1,4	(1,6)	1,6	(2,3)
57	dar. Eier, frisch	1,3	(1,1)	1,0	1,2	1,1	1,3	(1,5)	1,5	(2,2)
58	Speisefette und Speiseöle	2,0	(1,8)	1,7	1,9	1,9	2,0	(2,3)	2,3	(3,4)
59	Butter	1,1	/	(1,0)	1,0	1,0	1,0	(1,2)	1,4	(1,5)
60	Margarine u. a. pflanzliche Fette (ohne Öle)	0,5	/	(0,4)	0,5	0,5	0,6	(0,5)	0,5	/
61	Olivenöl	0,2	/	/	/	(0,2)	(0,1)	/	/	/
62	andere Speiseöle pflanzlichen Ursprungs (ohne Olivenöl)	0,2	/	(0,2)	(0,3)	(0,2)	(0,3)	(0,2)	(0,2)	/
63	andere Speisefette tierischen Ursprungs	(0,0)	/	/	/	/	/	/	/	/
64	Öl o. n. Bez.	/	-	/	/	/	/	/	/	/
65	Obst	7,4	(5,9)	6,9	6,8	6,2	7,1	10,0	9,5	(10,7)
66	Obst, frisch oder gekühlt	5,8	(4,2)	5,5	5,3	4,7	5,8	(8,2)	7,5	(8,5)
67	Zitrusfrüchte	0,8	/	(0,6)	(0,6)	0,6	0,7	(1,1)	1,0	(1,9)
68	Orangen, Mandarinen und Clementinen	0,6	/	(0,4)	(0,5)	0,5	(0,6)	(0,8)	(0,7)	/
69	Pampelmusen und Grapefruits	(0,0)	/	/	/	/	/	/	/	/
70	Zitronen u. a. Zitrusfrüchte, z. B. Limetten	0,1	/	(0,1)	(0,1)	(0,1)	(0,1)	(0,2)	(0,2)	/
71	Bananen	0,8	(0,7)	0,9	0,8	0,7	0,8	(0,6)	0,7	/
72	Äpfel	1,4	(1,1)	(1,4)	1,4	1,3	1,5	(1,2)	1,4	/
73	Birnen	0,2	/	(0,2)	(0,2)	(0,2)	(0,1)	(0,2)	(0,2)	/
74	Stein- u. a. Kernobst	0,8	/	(0,5)	(0,5)	(0,4)	(0,6)	(3,0)	(1,0)	/
75	Beeren und Weintrauben	1,4	/	(1,3)	1,1	0,9	1,4	(1,6)	2,7	/
76	Erdbeeren	0,5	/	(0,5)	(0,4)	(0,3)	(0,6)	(0,7)	(0,7)	/
77	Weintrauben	0,5	/	(0,6)	(0,5)	0,4	(0,4)	(0,6)	(0,6)	/
78	andere Beeren	0,4	/	/	(0,3)	(0,2)	(0,3)	/	(1,3)	/
79	andere Früchte, z. B. Datteln, Feigen, Mango, Papaya, Mangostan, Guaven, Kiwis, Ananas, Melonen	0,6	/	(0,6)	(0,6)	0,6	0,6	(0,4)	(0,6)	/

**Noch: 10.2 Aufwendungen privater Haushalte für Nahrungsmittel, Getränke und Tabakwaren 2013
nach dem Alter der Haupteinkommensbezieher/-innen**

Lfd. Nr.	Gegenstand der Nachweisung	Haus- halte insge- samt	Davon nach dem Alter der Haupteinkommensbezieher/-innen							
			von ... bis unter ... Jahren							
			18 - 25	25 - 35	35 - 45	45 - 55	55 - 65	65 - 70	70 - 80	80 und mehr
Je Haushalt und Monat in %										
noch Obst										
80	tiefgefrorenes Obst	(0,1)	/	/	/	/	/	/	/	/
81	Trockenobst, Obstschalen, Obstkerne, Nüsse und essbare Samen	1,0	/	(0,9)	(0,8)	1,0	0,8	(1,1)	1,3	/
82	Obstkonserven, diätetische Zubereitungen und Küchenzutaten, auf Obst basierend	0,4	/	(0,4)	(0,4)	0,4	0,3	(0,4)	(0,5)	/
83	Obst o. n. Bez.	(0,1)	-	-	/	/	/	/	/	/
84	Gemüse, Kartoffeln	10,0	(10,5)	9,9	9,5	9,5	9,5	11,2	11,1	(12,0)
85	Gemüse, frisch oder gekühlt (ohne Kartoffeln, Maniok u. ä. Wurzeln und Knollen)	5,5	(4,9)	5,3	5,2	5,2	5,5	6,6	5,6	(6,7)
86	Blatt- und Stielgemüse, z. B. Salat	0,8	(0,9)	0,9	0,7	0,9	0,7	(1,0)	0,7	/
87	Speisekohl	0,5	/	(0,3)	(0,4)	0,4	0,5	(0,7)	0,6	/
88	dar. Blumenkohl	0,1	/	/	/	(0,1)	(0,1)	(0,1)	(0,1)	/
89	Tomaten, Paprika, Gurken u. a. Fruchtgemüse	2,7	(2,6)	2,8	2,9	2,5	2,9	(2,8)	2,5	(3,2)
90	Tomaten	1,2	(1,2)	1,2	1,2	1,0	1,3	(1,3)	1,2	/
91	Paprika	0,7	/	(0,7)	0,8	0,6	0,6	(0,7)	0,6	/
92	Gurken	0,5	/	0,5	0,5	0,4	0,6	(0,4)	0,3	/
93	anderes Fruchtgemüse (z. B. Auberginen, Kürbisse, Zucchini)	0,4	/	(0,5)	(0,4)	0,4	(0,5)	(0,5)	(0,4)	/
94	Knollen-, Wurzel- u. a. Gemüse, Pilze	1,5	(1,0)	1,4	1,2	1,4	1,4	(2,1)	1,8	(1,4)
95	tiefgefrorenes Gemüse	0,4	/	(0,4)	(0,4)	0,4	0,5	(0,5)	(0,4)	/
96	Trockengemüse, konserviertes und verarbeitetes Gemüse	1,6	(1,6)	1,6	1,7	1,6	1,4	(1,8)	1,4	/
97	Kartoffeln frisch, gekühlt und verarbeitet	1,8	(2,4)	1,3	1,4	1,4	1,7	(1,6)	3,5	(2,4)
98	Kartoffeln frisch oder gekühlt	1,3	/	(0,8)	0,9	0,9	1,2	(1,3)	3,0	/
99	Chips und -sticks	0,6	/	(1,2)	0,7	0,7	(0,2)	(0,4)	(0,1)	/
100	Maniok u. ä. Wurzeln und Knollen sowie Waren daraus	0,0	/	/	/	(0,0)	/	/	/	/
101	Gemüse o. n. Bez.	(0,1)	-	/	/	/	/	/	/	-
102	Zucker, Konfitüre, Schokolade und Süßwaren	6,4	(8,1)	7,2	7,6	6,4	5,7	(5,7)	5,7	(6,9)
103	Zucker (Rüben- und Rohrzucker)	0,3	/	(0,3)	(0,3)	0,3	0,3	(0,4)	(0,4)	/
104	Konfitüre, Marmelade, Honig u. Ä.	1,1	/	(0,9)	1,4	1,2	0,8	(1,1)	1,2	/
105	dar. Brotaufstrich auf Nougatbasis	0,3	/	(0,4)	(0,5)	(0,4)	(0,2)	/	/	/
106	Schokoladen und andere Schokoladenerzeugnisse	2,1	(3,0)	2,9	2,8	2,0	1,9	(1,8)	1,8	/
107	Süßwaren	1,9	(2,8)	2,0	2,2	2,0	2,0	(1,8)	1,4	/
108	Speiseeis (einschl. Sorbets)	0,8	/	(1,0)	(1,0)	0,9	(0,7)	(0,6)	(0,8)	/
109	Süßstoffe, Zuckeraustauschstoffe	(0,0)	/	/	/	/	/	/	/	/
110	Nahrungsmittel, a. n. g. (inkl. Nahrungsmittel ohne nähere Bezeichnung)	4,1	(4,3)	4,8	4,7	4,6	3,5	(3,6)	3,5	(3,1)
111	Soßen, Würzen und Würzmittel	1,5	(2,3)	1,8	1,7	1,6	1,4	(1,0)	1,0	/
112	Speisesalz, Küchenkräuter und Gewürze	0,7	/	(0,6)	0,6	0,6	0,7	(0,7)	0,7	/
113	homogenisierte Säuglings- und Kleinkindernahrung	(0,2)	/	/	/	/	/	/	/	-
114	Fertiggerichte, a. n. g.	0,5	/	(0,5)	(0,6)	0,7	(0,4)	/	(0,5)	/
115	Suppen, diätetische Zubereitungen u. a. Nahrungs- mittelzubereitungen	1,0	/	(0,7)	0,8	1,0	1,0	(1,4)	1,3	/
116	Nahrungsmittel o. n. Bez.	/	-	/	/	/	/	/	-	-

Noch: 10.2 Aufwendungen privater Haushalte für Nahrungsmittel, Getränke und Tabakwaren 2013
nach dem Alter der Haupteinkommensbezieher/-innen

Lfd. Nr.	Gegenstand der Nachweisung	Haus- halte insge- samt	Davon nach dem Alter der Haupteinkommensbezieher/-innen							
			von ... bis unter ... Jahren							
			18 - 25	25 - 35	35 - 45	45 - 55	55 - 65	65 - 70	70 - 80	80 und mehr
Je Haushalt und Monat in %										
117	Alkoholfreie Getränke	10,5	(13,3)	12,6	11,6	10,8	10,0	(8,2)	8,9	(7,9)
118	Kaffee, Tee und Kakao	3,4	/	2,7	2,9	3,1	4,1	(3,7)	4,0	(4,6)
119	Röstkaffee, Kaffee pads und -kapseln	2,2	/	(1,5)	1,9	2,0	2,7	(2,3)	2,6	/
120	Kaffee-Extrakte und -Essenzen	(0,2)	/	/	/	/	/	/	/	/
121	Kaffeemittel (z. B. Getreidekaffee, Kaffeemittel- mischungen)	0,2	/	/	/	(0,2)	(0,2)	/	(0,2)	/
122	Tee (z. B. grüner und schwarzer Tee)	0,3	/	(0,3)	(0,2)	(0,3)	(0,3)	(0,4)	(0,3)	/
123	teeähnliche Erzeugnisse (z. B. Früchtetees, lösliche Tees dieser Art)	0,4	/	(0,6)	(0,4)	0,4	(0,5)	(0,6)	(0,5)	/
124	Kakao und Kakaopulver mit Zusatz von Zucker o. a. Süßmitteln	0,1	/	/	(0,2)	(0,1)	(0,1)	/	/	/
125	Mineralwasser, Limonaden, Frucht- und Gemüsesäfte	7,0	(11,6)	9,9	8,7	7,6	5,9	(4,6)	4,9	(3,4)
126	Mineralwasser	2,3	(3,5)	2,3	2,4	2,3	2,1	(2,3)	2,4	/
127	koffeinhaltige Erfrischungsgetränke mit Kohlensäure	1,3	(2,6)	(2,8)	1,7	1,4	(1,1)	(0,4)	(0,4)	/
128	andere Erfrischungsgetränke mit Kohlensäure	1,1	/	(1,5)	1,5	1,4	0,8	(0,4)	(0,4)	/
129	Erfrischungsgetränke ohne Kohlensäure (z. B. Limonaden)	0,2	/	(0,5)	(0,3)	(0,3)	(0,2)	/	/	-
130	Energy-Drinks	(0,1)	/	/	/	/	/	/	/	-
131	andere Erfrischungsgetränke (z. B. Brausepulver)	/	/	/	/	/	/	/	/	-
132	Fruchtsäfte, Fruchtnektare und Fruchtsaftgetränke	1,8	(2,6)	2,3	2,4	1,9	1,3	(1,2)	1,3	/
133	Gemüsesäfte	(0,1)	/	/	/	/	/	/	/	/
134	Säfte o. n. Bez.	0,2	/	(0,3)	(0,3)	(0,2)	/	/	/	/
135	Alkoholische Getränke	8,3	(10,0)	(6,7)	6,8	7,8	9,5	(9,7)	10,1	/
136	Spirituosen	1,7	/	(1,8)	(2,0)	(1,4)	(1,9)	(1,5)	(1,7)	/
137	Wein	3,8	/	(1,9)	(2,3)	3,5	4,5	(5,8)	(5,8)	/
138	Traubenwein	3,3	/	(1,6)	(2,0)	3,0	4,1	(5,2)	(4,6)	/
139	Wein aus anderen Früchten	(0,0)	/	/	/	/	/	/	/	-
140	Wein mit einem Alkoholgehalt von mehr als 15% vol. (z. B. Sherry)	/	-	/	/	/	/	/	/	/
141	andere weinhaltige Getränke	0,2	/	/	/	(0,1)	/	/	/	-
142	Weine o. n. Bez.	(0,3)	/	/	/	/	/	/	/	/
143	Bier, auch alkoholfrei	2,8	/	(3,0)	(2,6)	2,8	3,2	(2,4)	(2,5)	/
144	Tabakwaren	6,6	/	(5,6)	(6,4)	(7,8)	(8,6)	/	(4,2)	/
145	Zigaretten	5,1	/	(4,8)	(5,6)	(5,8)	(6,5)	/	/	/
146	Zigarren, Zigarillos und Stumpen	/	/	-	/	/	/	/	/	/
147	anderer Tabak und Zigarettenpapier	1,2	/	/	/	(1,6)	/	/	/	-

10.3 Aufwendungen privater Haushalte für Nahrungsmittel, Getränke und Tabakwaren 2013 nach dem Alter der Haupteinkommensbezieher/-innen

Lfd. Nr.	Gegenstand der Nachweisung	Haus- halte insge- samt	Davon nach dem Alter der Haupteinkommensbezieher/-innen							
			von ... bis unter ... Jahren							
			18 - 25	25 - 35	35 - 45	45 - 55	55 - 65	65 - 70	70 - 80	80 und mehr
1	Erfasste Haushalte (Anzahl)	1 192	(45)	148	177	282	227	101	180	(32)
2	Hochgerechnete Haushalte (1 000)	3 772	(172)	426	530	928	751	304	563	(100)
Menge¹⁾ je Haushalt und Monat										
Brot und Getreideerzeugnisse										
3	Reis	285	/	(327)	(418)	(362)	(193)	/	(194)	/
4	Mehl u. a. Getreideerzeugnisse	765	/	(609)	(947)	1 034	(674)	(688)	(542)	/
5	dar. Weizenmehl	570	/	(537)	(743)	696	(517)	(476)	(438)	/
Brot										
6	Weißbrot (ohne Toastbrot)	505	/	(558)	698	563	482	(544)	(289)	/
7	Roggen- und Mischbrot	1 430	/	(1 109)	1 525	1 511	1 542	(1 545)	1 442	/
8	Schrot- und Vollkornbrot	942	/	(763)	938	1 025	1 039	(674)	937	/
andere Backwaren										
9	Knäckebrot	87	/	/	(90)	(90)	(106)	(94)	(96)	/
10	Toastbrot	854	/	(847)	1 232	1 189	665	(541)	(534)	/
11	Teigwaren (z. B. Nudeln) und Couscous	878	(903)	975	1 292	1 207	698	(446)	(438)	/
12	Frühstückszubereitungen	580	/	(615)	739	759	(482)	(377)	(382)	/
Fleisch und Fleischwaren										
13	Rind- und Kalbfleisch (ohne Innereien)	511	/	(639)	(504)	519	576	(518)	(356)	/
14	Schweinefleisch (ohne Innereien, einschl. Hackfleisch)	1 051	(535)	(638)	1 310	1 279	1 123	(927)	925	/
15	Geflügelfleisch (ohne Straußenfleisch)	860	(616)	(827)	936	987	793	(765)	(885)	/
16	getrocknete, gesalzene, geräucherte u. a. Fleisch- und Wurstwaren	2 662	(1 106)	2 368	3 118	2 995	2 694	(2 734)	2 464	(1 731)
17	getrocknete, gesalzene, geräucherte Fleisch- und Wurstwaren (z. B. Salami, Speck, Schinken)	1 185	(500)	1 105	1 332	1 404	1 229	(1 193)	959	(792)
18	andere Wurstwaren (auch Wurstkonserven)	1 362	(551)	1 203	1 624	1 440	1 367	(1 458)	1 368	(927)
19	Wurst o. n. Bez.	116	/	/	(162)	(151)	(98)	/	(137)	/
Fisch, Fischwaren und Meeresfrüchte										
20	Fische (auch lebend) und Fischfilets (nicht paniert)	352	/	(142)	(367)	344	344	(611)	(439)	/
Molkereiprodukte und Eier										
21	Milch (ohne Sojamilch) - Liter -	8,1	(4,4)	8,2	12,0	10,4	6,4	(4,6)	5,9	(7,5)
22	Joghurt, Kefir und Trinkjoghurt (auch mit Zusätzen)	2 729	(937)	1 849	3 518	3 388	2 686	(2 004)	2 470	(3 246)
23	Käse	1 661	(861)	1 334	2 024	1 846	1 804	(1 608)	1 407	(1 308)
24	Frischkäse und -zubereitungen, Quark	1 412	(734)	1 281	1 407	1 497	1 606	(1 423)	1 333	(1 333)
25	Käse o. n. Bez.	155	/	(91)	(174)	(178)	(177)	(144)	(175)	/
26	Sahne (auch Schlagrahm), saure Sahne	676	/	566	664	754	645	(796)	723	(769)
27	Eier, frisch - Stück -	21	(11)	15	23	22	22	(23)	24	(30)
28	Speisefette und Speiseöle	1 747	(863)	1 210	2 018	1 893	1 826	(1 737)	1 724	(2 332)
darunter										
29	Butter	698	/	(530)	775	721	665	(721)	872	(751)
30	Margarine u. a. pflanzliche Fette (ohne Öle)	676	/	(395)	779	754	837	(605)	541	/
31	Olivenöl	78	/	/	/	(108)	(57)	/	/	/
32	andere Speiseöle pflanzlichen Ursprungs (ohne Olivenöl)	263	/	(225)	(356)	(283)	(249)	(255)	(219)	/
Obst										
33	Zitrusfrüchte	1 489	/	(942)	(1 448)	1 324	1 499	(2 119)	1 845	(3 388)
34	Orangen, Mandarinen und Clementinen	1 293	/	(808)	(1 240)	1 168	(1 328)	(1 797)	(1 627)	/
35	Pampelmusen und Grapefruits	(47)	/	/	/	/	/	/	/	/
36	Zitronen u. a. Zitrusfrüchte, z. B. Limetten	149	/	(90)	(145)	(131)	(142)	(172)	(170)	/
37	Bananen	1 679	(726)	1 599	1 983	1 717	1 917	(1 258)	1 566	/
38	Äpfel	2 474	(961)	(2 156)	2 852	2 487	2 866	(1 994)	2 467	/
39	Birnen	277	/	(256)	(360)	(294)	(209)	(346)	(295)	/
40	Stein- u. a. Kernobst	886	/	(595)	(789)	(521)	(813)	(2 473)	(1 174)	/

1) Angaben in Gramm, soweit nichts anderes angegeben.

**Noch: 10.3 Aufwendungen privater Haushalte für Nahrungsmittel, Getränke und Tabakwaren 2013
nach dem monatlichen Haushaltsnettoeinkommen**

Lfd. Nr.	Gegenstand der Nachweisung	Haus- halte insge- samt	Davon nach dem Alter der Haupteinkommensbezieher/-innen von ... bis unter ... Jahren							
			18 - 25	25 - 35	35 - 45	45 - 55	55 - 65	65 - 70	70 - 80	80 und mehr
Menge ¹⁾ je Haushalt und Monat										
noch Obst										
41	Beeren und Weintrauben	1 205	/	(988)	998	842	1 299	(1 268)	2 222	/
42	Erdbeeren	446	/	(398)	(406)	(311)	(559)	(540)	(717)	/
43	Weintrauben	507	/	(519)	(458)	441	(510)	(602)	(596)	/
44	andere Beeren	251	/	/	(134)	(89)	(230)	/	(909)	/
45	tiefgefrorenes Obst	(87)	/	/	/	/	/	/	/	/
46	Trockenobst, Obstschalen, Obstkerne, Nüsse und essbare Samen	422	/	(302)	(403)	449	408	(467)	545	/
Gemüse, Kartoffeln										
47	Gemüse, frisch oder gekühlt (ohne Kartoffeln, Maniok u. ä. Wurzeln und Knollen)	7 741	(3 769)	6 522	8 513	8 214	7 999	8 591	7 603	(7 529)
48	Blatt- und Stielgemüse, z. B. Salat	984	(544)	760	961	1 167	981	(1 105)	894	/
49	Speisekohl	951	/	(424)	(913)	996	1 020	(1 365)	1 117	/
50	dar. Blumenkohl	195	/	/	/	(177)	(240)	(253)	(278)	/
51	Tomaten, Paprika, Gurken u. a. Fruchtgemüse	3 560	(1 847)	3 402	4 289	3 576	3 944	(3 369)	3 193	(2 924)
52	Tomaten	1 378	(776)	1 328	1 555	1 323	1 433	(1 438)	1 435	/
53	Paprika	631	/	(594)	932	647	594	(606)	539	/
54	Gurken	998	/	970	1 292	1 068	1 189	(791)	672	/
55	anderes Fruchtgemüse (z. B. Auberginen, Kürbisse, Zucchini)	552	/	(509)	(510)	538	(727)	(534)	(547)	/
56	Knollen-, Wurzel- u. a. Gemüse, Pilze	2 245	(1 065)	1 936	2 350	2 474	2 054	(2 752)	2 399	(1 943)
57	tiefgefrorenes Gemüse	537	/	(460)	(624)	585	550	(578)	(415)	/
58	Kartoffeln frisch oder gekühlt	4 716	/	(2 109)	3 750	4 037	4 457	(4 362)	9 801	/
Zucker, Konfitüre, Schokolade und Süßwaren										
59	Zucker (Rüben- und Rohrzucker)	853	/	(560)	(916)	914	844	(911)	(1 009)	/
60	Brotaufstrich auf Nougatbasis	205	/	(178)	(423)	(334)	(121)	/	/	/
Alkoholfreie Getränke										
61	Röstkaffee, Kaffee pads und -kapseln	812	/	(375)	734	821	1 165	(815)	915	/
62	Kaffee-Extrakte und -Essenzen	(33)	/	/	/	/	/	/	/	/
63	Tee (z. B. grüner und schwarzer Tee)	55	/	(58)	(37)	(51)	(76)	(70)	(45)	/
64	teeähnliche Erzeugnisse (z. B. Früchtetees, lösliche Tees dieser Art)	116	/	(118)	(76)	104	(160)	(154)	(115)	/
65	Kakao und Kakaopulver mit Zusatz von Zucker o. a. Süßmitteln	86	/	/	(133)	(122)	(60)	/	/	/
66	Mineralwasser - Liter -	23,9	(18,6)	23,5	28,5	26,5	24,4	(21,7)	18,8	/
67	koffeinhaltige Erfrischungsgetränke mit Kohlen- säure - Liter -	6,1	(6,1)	(10,9)	9,0	7,6	(5,4)	(2,3)	(1,5)	/
68	andere Erfrischungsgetränke mit Kohlensäure - Liter -	5,7	/	(6,2)	8,8	8,3	4,7	(2,6)	(2,1)	/
69	Erfrischungsgetränke ohne Kohlensäure (z. B. Limonaden) - Liter -	1,0	/	(1,5)	(1,6)	(1,2)	(1,0)	/	/	-
70	Fruchtsäfte, Fruchtnektare und Fruchtsaftgetränke - Liter -	5,0	(4,1)	5,4	8,3	6,2	3,8	(3,3)	3,2	/
71	Alkoholische Getränke - in Litern - darunter	10,4	(5,5)	(6,5)	9,4	11,9	13,0	(11,1)	10,8	/
72	Spirituosen	0,5	/	(0,4)	(0,7)	(0,5)	(0,5)	(0,4)	(0,5)	/
73	Wein	2,8	/	(1,2)	(1,9)	3,1	3,3	(3,6)	(3,9)	/
74	dar. Traubenwein	2,3	/	(1,0)	(1,6)	2,6	3,0	(3,2)	(3,1)	/
75	Bier, auch alkoholfrei	7,2	/	(4,9)	(6,8)	8,3	9,2	(7,1)	(6,4)	/
Tabakwaren										
76	dar. Zigaretten - Stück -	68	/	(51)	(81)	(88)	(93)	/	/	/

1) Angaben in Gramm, soweit nichts anderes angegeben.

11.1 Aufwendungen privater Haushalte für Nahrungsmittel, Getränke und Tabakwaren 2013 nach dem Haushaltstyp

Lfd. Nr.	Gegenstand der Nachweisung	Haus- halte insge- samt	Davon nach dem Haushaltstyp							
			Allein- leben- de	davon		Allein- erzie- hen- de ¹⁾	Paare	davon		sons- tige Haus- halte ³⁾
				Män- ner	Frau- en			ohne Kind(ern) ²⁾	mit	
1	Erfasste Haushalte (Anzahl)	1 192	371	132	239	(30)	640	406	234	151
2	Hochgerechnete Haushalte (1 000)	3 772	1 528	545	983	(123)	1 684	1 117	567	437
je Haushalt und Monat in Euro										
3	Nahrungsmittel, Getränke und Tabakwaren	315,71	183,09	180,70	184,41	(301,13)	404,26	374,80	462,30	442,39
4	Nahrungsmittel und alkoholfreie Getränke	268,73	151,98	141,73	157,67	(281,76)	347,56	316,56	408,62	369,65
5	dar. Nahrungsmittel	235,73	134,03	120,96	141,28	(242,56)	306,65	281,63	355,92	316,19
6	alkoholische Getränke, Tabakwaren	46,97	31,11	(38,98)	26,75	/	56,70	58,24	53,68	72,74
7	Brot und Getreideerzeugnisse	41,61	23,82	23,16	24,19	(45,41)	53,70	44,58	71,66	56,19
8	Reis und -zubereitungen	0,63	(0,34)	/	(0,40)	/	0,79	0,69	(0,98)	(0,98)
9	dar. Reis	0,63	(0,34)	/	(0,40)	/	0,79	0,69	(0,98)	(0,98)
10	Mehl u. a. Getreideerzeugnisse	0,78	(0,43)	/	(0,55)	/	1,03	0,97	1,17	(0,82)
11	dar. Weizenmehl	0,38	(0,14)	/	(0,17)	/	0,53	0,46	0,69	(0,59)
12	Brot und Brötchen	18,40	9,96	10,72	9,54	(16,89)	24,66	21,33	31,24	24,23
13	Brot (inkl. Brot ohne nähere Bezeichnung)	9,72	5,61	5,80	5,51	(9,51)	12,61	11,42	14,96	13,02
	darunter:									
14	Weißbrot (ohne Toastbrot)	1,65	0,87	(0,78)	(0,91)	/	2,12	1,94	2,48	(2,48)
15	Roggen- und Mischbrot	3,69	2,20	(2,50)	2,04	/	5,07	4,70	5,81	3,86
16	Schrot- und Vollkornbrot	2,79	1,57	(1,74)	1,48	/	3,57	3,05	4,60	(3,84)
17	Brötchen	8,68	4,35	(4,92)	4,03	(7,38)	12,05	9,91	16,28	11,21
18	andere Backwaren	12,35	7,76	7,40	7,96	(11,53)	15,99	13,38	21,12	14,64
	darunter:									
19	Knäckebröt	0,38	(0,30)	/	(0,34)	/	0,47	(0,45)	(0,53)	(0,40)
20	Toastbrot	1,31	0,65	(0,62)	(0,66)	(2,25)	1,60	1,08	2,64	2,23
21	Pizza, Quiches u. Ä.	2,50	1,15	(1,65)	(0,87)	/	3,12	1,98	5,38	5,00
22	Teigwaren und Zubereitungen aus Teigwaren	3,06	1,85	(1,59)	1,99	(4,28)	3,55	2,76	5,11	5,05
23	dar. Teigwaren (z. B. Nudeln) und Couscous	1,67	0,91	(0,72)	1,01	(2,48)	2,01	1,45	3,10	2,85
24	Frühstückszubereitungen	2,09	1,20	(0,88)	(1,38)	/	2,49	1,75	3,94	(2,99)
25	andere Getreideprodukte	1,80	1,14	/	(1,50)	/	2,06	1,73	2,72	(2,46)
26	Fleisch und Fleischwaren	50,41	25,28	28,23	23,65	(48,60)	65,69	61,29	74,36	79,92
27	Rind- und Kalbfleisch (ohne Innereien)	4,45	2,09	(2,27)	(2,00)	/	6,02	5,54	6,98	(6,71)
28	dar. Kalbfleisch	/	/	-	/	/	/	/	/	/
29	Schweinefleisch (ohne Innereien, einschl. Hackfleisch)	6,40	3,17	(4,01)	2,70	/	8,74	8,06	10,07	9,15
30	Schaf- und Ziegenfleisch (einschl. Hackfleisch)	(0,59)	/	/	/	/	(1,06)	/	/	/
31	Geflügelfleisch (ohne Straußenfleisch)	5,24	3,04	(2,64)	3,25	/	6,33	5,68	7,60	8,00
32	andere Fleischprodukte	(0,62)	/	/	-	/	/	/	/	/
33	Innereien u. a. Schlachtnebenprodukte	(0,19)	/	/	/	/	(0,27)	(0,32)	/	/
34	getrocknete, gesalzene, geräucherte u. a. Fleisch- und Wurstwaren	24,11	11,68	12,67	11,13	(23,43)	31,66	30,34	34,27	38,67
35	getrocknete, gesalzene, geräucherte Fleisch- und Wurstwaren (z. B. Salami, Speck, Schinken)	12,69	6,14	5,81	6,32	(13,39)	16,70	16,20	17,70	19,98
36	andere Wurstwaren (auch Wurstkonserven)	10,10	4,97	(6,29)	4,24	(9,57)	13,23	12,65	14,36	16,16
37	Wurst o. n. Bez.	1,31	(0,57)	/	(0,56)	/	1,73	(1,49)	(2,21)	(2,53)
38	anderes konserviertes oder verarbeitetes Fleisch und Zubereitungen aus Fleisch	6,32	3,54	(4,73)	2,89	/	8,27	7,34	10,10	8,70
39	Fleisch, Fleischwaren (ohne Wurst) o. n. Bez.	2,49	(1,22)	/	(1,32)	/	2,59	1,86	(4,02)	(6,62)

Die Fußnoten folgen auf der 4. Seite dieser Tabelle.

**Noch: 11.1 Aufwendungen privater Haushalte für Nahrungsmittel, Getränke und Tabakwaren 2013
nach dem Haushaltstyp**

Lfd. Nr.	Gegenstand der Nachweisung	Haus- halte insge- samt	Davon nach dem Haushaltstyp							sons- tige Haus- halte ³⁾
			Allein- leben- de	davon		Allein- erzie- hen- de ¹⁾	Paare	davon		
				Män- ner	Frau- en			ohne Kind(ern) ²⁾	mit	
je Haushalt und Monat in Euro										
40	Fisch, Fischwaren und Meeresfrüchte	8,91	5,48	(5,25)	5,61	(7,56)	11,64	12,34	10,26	10,74
41	Fische (auch lebend) und Fischfilets (nicht paniert)	3,85	2,22	(1,72)	(2,49)	/	5,10	5,46	4,40	(4,85)
42	Krusten-, Krebs- u. a. Meeresfrüchte, frisch, gekühlt oder tiefgefroren	0,56	(0,32)	/	/	/	(0,73)	(0,76)	(0,67)	/
43	Fische u. a. Meeresfrüchte, getrocknet, geräuchert, gesalzen	1,44	(1,02)	/	(1,09)	/	1,93	2,31	(1,19)	(1,14)
44	Konserven u. a. Zubereitungen von Fisch u. a. Meeresfrüchten	3,05	1,92	(2,15)	1,80	/	3,88	3,82	4,01	(3,87)
45	Molkereiprodukte und Eier	40,22	23,19	19,95	24,99	(43,50)	51,57	46,40	61,75	55,13
46	Milch (ohne Sojamilch)	5,65	2,74	(2,49)	2,88	(8,54)	7,27	5,12	11,51	8,76
47	Dauermilch (z. B. Kondensmilch, Milchpulver)	0,60	(0,35)	(0,45)	(0,30)	/	0,85	1,05	(0,47)	(0,50)
48	Joghurt, Kefir und Trinkjoghurt (auch mit Zusätzen)	5,67	3,73	(4,65)	3,21	(4,84)	6,87	5,63	9,30	8,08
49	Käse und Quark	19,42	11,39	8,54	12,96	(17,90)	24,83	23,88	26,72	27,05
50	Käse	13,05	7,50	5,80	8,44	(11,86)	16,86	16,21	18,15	18,11
51	Frischkäse und -zubereitungen, Quark	4,52	2,78	(1,85)	3,30	(3,90)	5,75	5,28	6,67	6,03
52	Käse, be- und verarbeitet (z. B. Backcamembert)	0,47	(0,22)	/	/	/	(0,58)	(0,60)	(0,52)	/
53	Käse o. n. Bez.	1,37	(0,88)	/	(0,99)	/	1,65	1,78	(1,39)	(2,19)
54	andere Milchprodukte	4,72	2,54	(1,71)	3,00	(7,55)	6,18	5,20	8,12	5,91
55	dar. Sahne (auch Schlagrahm), saure Sahne	1,96	1,01	(0,36)	1,37	/	2,55	2,47	2,69	2,96
56	Eier und Eierzeugnisse	4,17	2,45	(2,10)	2,64	(4,21)	5,56	5,52	5,63	4,83
57	dar. Eier, frisch	4,00	2,36	(1,95)	2,58	(4,12)	5,30	5,26	5,38	4,68
58	Speisefette und Speiseöle	6,43	3,37	3,13	3,50	(5,32)	8,77	8,56	9,18	8,42
59	Butter	3,40	1,80	(1,61)	1,91	/	4,74	4,50	5,20	4,09
60	Margarine u. a. pflanzliche Fette (ohne Öle)	1,56	0,89	(0,97)	0,85	/	2,06	1,92	2,36	2,12
61	Olivenöl	0,52	(0,27)	/	/	/	(0,72)	(0,79)	(0,57)	/
62	andere Speiseöle pflanzlichen Ursprungs (ohne Olivenöl)	0,79	(0,31)	/	(0,33)	/	1,04	1,09	(0,93)	(1,37)
63	andere Speisefette tierischen Ursprungs	(0,10)	/	/	/	-	(0,18)	(0,24)	/	/
64	Öl o. n. Bez.	/	/	/	/	-	/	/	/	/
65	Obst	23,38	15,04	11,39	17,06	(22,62)	30,64	31,03	29,87	24,77
66	Obst, frisch oder gekühlt	18,44	12,03	9,65	13,35	(16,97)	23,99	24,14	23,69	19,88
67	Zitrusfrüchte	2,37	1,62	(1,27)	1,81	/	3,09	3,41	2,47	(2,21)
68	Orangen, Mandarinen und Clementinen	1,83	1,31	(1,09)	(1,43)	/	2,34	2,57	(1,89)	(1,60)
69	Pampelmusen und Grapefruits	(0,12)	/	/	/	/	(0,16)	(0,20)	/	/
70	Zitronen u. a. Zitrusfrüchte, z. B. Limetten	0,43	(0,25)	/	(0,31)	/	0,59	0,64	(0,49)	(0,47)
71	Bananen	2,39	1,80	(2,00)	1,69	/	2,68	2,13	3,75	3,36
72	Äpfel	4,38	2,79	(2,10)	3,17	(4,77)	5,58	4,87	6,97	5,20
73	Birnen	0,61	(0,35)	/	(0,31)	/	0,78	0,78	(0,78)	(0,83)
74	Stein- u. a. Kernobst	2,49	1,49	/	(1,69)	/	3,55	4,20	(2,28)	(2,37)
75	Beeren und Weintrauben	4,40	2,52	(1,76)	2,94	/	6,20	6,96	4,71	(4,34)
76	Erdbeeren	1,53	(1,03)	/	(1,20)	/	2,03	(2,09)	(1,91)	(1,51)
77	Weintrauben	1,55	0,94	/	(1,17)	/	1,98	1,96	2,03	(2,04)
78	andere Beeren	1,32	(0,55)	/	(0,58)	/	2,19	(2,92)	(0,77)	/
79	andere Früchte, z. B. Datteln, Feigen, Mango, Papaya, Mangostan, Guaven, Kiwis, Ananas, Melonen	1,80	1,46	(0,96)	1,73	/	2,11	1,80	2,73	(1,57)

Die Fußnoten folgen auf der 4. Seite dieser Tabelle.

Noch: 11.1 Aufwendungen privater Haushalte für Nahrungsmittel, Getränke und Tabakwaren 2013
nach dem Haushaltstyp

Lfd. Nr.	Gegenstand der Nachweisung	Haus- halte insge- samt	Davon nach dem Haushaltstyp							
			Allein- leben- de	davon		Allein- erzie- hen- de ¹⁾	Paare	davon		sons- tige Haus- halte ³⁾
				Män- ner	Frau- en			ohne Kind(ern) ²⁾	mit	
je Haushalt und Monat in Euro										
noch Obst										
80	tiefgefrorenes Obst	(0,35)	/	/	/	/	(0,45)	(0,47)	/	/
81	Trockenobst, Obstschalen, Obstkerne, Nüsse und essbare Samen	3,09	1,96	(1,26)	2,35	/	4,23	4,63	3,46	(2,75)
82	Obstkonserven, diätetische Zubereitungen und Küchenzutaten, auf Obst basierend	1,32	(0,69)	/	(0,86)	/	1,75	1,61	2,03	(1,72)
83	Obst o. n. Bez.	(0,18)	/	/	/	/	/	/	/	/
84	Gemüse, Kartoffeln	31,50	18,68	14,17	21,18	(32,61)	41,13	40,82	41,75	38,94
85	Gemüse, frisch oder gekühlt (ohne Kartoffeln, Maniok u. ä. Wurzeln und Knollen)	17,34	10,51	7,15	12,37	(20,39)	22,21	22,30	22,04	21,55
86	Blatt- und Stielgemüse, z. B. Salat	2,61	1,58	(0,97)	1,92	/	3,28	3,32	3,22	3,58
87	Speisekohl	1,51	0,96	(0,69)	1,11	/	2,00	2,16	1,67	(1,65)
88	dar. Blumenkohl	0,33	(0,24)	/	(0,24)	/	0,43	(0,49)	(0,32)	(0,30)
89	Tomaten, Paprika, Gurken u. a. Fruchtgemüse	8,57	5,38	(3,87)	6,22	(10,00)	10,80	10,29	11,80	10,68
90	Tomaten	3,70	2,28	(1,70)	2,60	/	4,74	4,81	4,59	4,64
91	Paprika	2,06	1,37	(1,18)	1,47	/	2,54	2,25	3,11	2,62
92	Gurken	1,45	0,90	(0,55)	1,09	/	1,86	1,56	2,46	1,53
93	anderes Fruchtgemüse (z. B. Auberginen, Kürbisse, Zucchini)	1,35	0,84	/	(1,06)	/	1,66	1,67	1,64	(1,90)
94	Knollen-, Wurzel- u. a. Gemüse, Pilze	4,65	2,59	(1,62)	3,12	/	6,13	6,53	5,36	5,64
95	tiefgefrorenes Gemüse	1,35	(0,62)	(0,34)	(0,77)	/	1,90	1,95	1,79	(1,69)
96	Trockengemüse, konserviertes und verarbeitetes Gemüse	4,91	3,35	(2,79)	3,65	/	6,05	6,09	5,98	6,04
97	Kartoffeln frisch, gekühlt und verarbeitet	5,71	3,11	(3,07)	3,13	(3,98)	8,06	8,37	7,44	6,21
98	Kartoffeln frisch oder gekühlt	4,16	2,15	(1,84)	2,33	/	6,15	6,96	4,56	3,93
99	Chips und -sticks	1,78	(0,84)	(0,74)	(0,90)	/	2,37	1,51	4,06	(2,86)
100	Maniok u. ä. Wurzeln und Knollen sowie Waren daraus	0,14	(0,10)	/	(0,14)	/	(0,17)	(0,19)	/	/
101	Gemüse o. n. Bez.	(0,28)	/	/	/	-	(0,37)	/	/	/
102	Zucker, Konfitüre, Schokolade und Süßwaren	20,26	11,48	9,89	12,37	(22,41)	27,08	22,63	35,85	24,03
103	Zucker (Rüben- und Rohrzucker)	1,07	0,65	(0,47)	(0,74)	/	1,41	1,45	1,33	(1,20)
104	Konfitüre, Marmelade, Honig u. Ä.	3,57	1,86	(1,75)	1,92	(4,65)	4,72	3,54	7,04	4,82
105	dar. Brotaufstrich auf Nougatbasis	0,93	(0,22)	/	/	/	1,40	(0,49)	3,18	(1,52)
106	Schokoladen und andere Schokoladenerzeugnisse	6,78	3,84	(2,93)	4,34	(6,10)	9,22	7,25	13,10	7,90
107	Süßwaren	6,06	3,68	(3,37)	3,85	(6,10)	7,97	7,40	9,07	7,05
108	Speiseeis (einschl. Sorbets)	2,65	1,38	(1,32)	(1,42)	/	3,63	2,80	5,25	(2,90)
109	Süßstoffe, Zuckeraustauschstoffe	(0,12)	/	/	/	/	(0,14)	(0,18)	/	/
110	Nahrungsmittel, a. n. g. (inkl. Nahrungsmittel ohne nähere Bezeichnung)	13,01	7,68	5,79	8,74	(14,53)	16,42	13,98	21,24	18,07
111	Soßen, Würzen und Würzmittel	4,66	2,47	(2,12)	2,67	(5,47)	5,88	5,16	7,29	7,37
112	Speisesalz, Küchenkräuter und Gewürze	2,09	1,22	(0,54)	1,59	/	2,54	2,80	2,02	(3,53)
113	homogenisierte Säuglings- und Kleinkindernahrung	(0,73)	/	-	/	/	(1,31)	/	(3,74)	/
114	Fertiggerichte, a. n. g.	1,67	(1,02)	(1,17)	(0,94)	/	1,98	1,84	2,26	(2,64)
115	Suppen, diätetische Zubereitungen u. a. Nahrungs- mittelzubereitungen	3,18	2,44	(1,84)	2,77	/	3,85	3,77	3,99	3,47
116	Nahrungsmittel o. n. Bez.	/	/	/	/	-	/	/	/	/

Die Fußnoten folgen auf der 4. Seite dieser Tabelle.

Noch: 11.1 Aufwendungen privater Haushalte für Nahrungsmittel, Getränke und Tabakwaren 2013
nach dem Haushaltstyp

Lfd. Nr.	Gegenstand der Nachweisung	Haus- halte insge- samt	Davon nach dem Haushaltstyp							
			Allein- leben- de	davon		Allein- erzie- hen- de ¹⁾	Paare	davon		sons- tige Haus- halte ³⁾
				Män- ner	Frau- en			ohne Kind(ern) ²⁾	mit	
je Haushalt und Monat in Euro										
117	Alkoholfreie Getränke	33,01	17,95	20,76	16,39	(39,19)	40,91	34,93	52,69	53,46
118	Kaffee, Tee und Kakao	10,78	7,14	(6,10)	7,72	(9,40)	13,38	13,62	12,91	13,89
119	Röstkaffee, Kaffeepads und -kapseln	6,94	4,85	(4,66)	4,96	/	8,42	8,48	8,29	8,92
120	Kaffee-Extrakte und -Essenzen	(0,48)	/	/	/	/	(0,55)	(0,64)	/	/
121	Kaffeemittel (z. B. Getreidekaffee, Kaffeemittel- mischungen)	0,62	(0,26)	/	(0,32)	/	(0,87)	(0,79)	(1,03)	(0,94)
122	Tee (z. B. grüner und schwarzer Tee)	0,95	(0,41)	/	(0,51)	/	1,46	1,70	(0,97)	(0,97)
123	teeähnliche Erzeugnisse (z. B. Früchtetees, lösliche Tees dieser Art)	1,42	0,98	(0,48)	(1,26)	/	1,68	1,75	(1,54)	(1,92)
124	Kakao und Kakaopulver mit Zusatz von Zucker o. a. Süßmitteln	0,37	(0,22)	/	(0,30)	/	0,41	(0,26)	(0,70)	(0,62)
125	Mineralwasser, Limonaden, Frucht- und Gemüsesäfte	22,22	10,81	14,67	8,66	(29,80)	27,54	21,32	39,79	39,57
126	Mineralwasser	7,26	4,06	(5,45)	3,28	/	9,19	8,38	10,79	11,59
127	koffeinhaltige Erfrischungsgetränke mit Kohlensäure	4,07	2,27	(3,75)	(1,44)	/	5,06	3,48	8,18	(6,91)
128	andere Erfrischungsgetränke mit Kohlensäure	3,42	1,08	(1,73)	(0,72)	/	4,19	2,97	6,59	7,54
129	Erfrischungsgetränke ohne Kohlensäure (z. B. Limonaden)	0,73	(0,43)	/	(0,37)	/	0,75	(0,55)	(1,14)	(1,65)
130	Energy-Drinks	(0,28)	/	/	/	/	(0,19)	/	/	/
131	andere Erfrischungsgetränke (z. B. Brausepulver)	/	/	/	/	/	/	/	/	/
132	Fruchtsäfte, Fruchtnektare und Fruchtsaftgetränke	5,54	2,60	(2,82)	2,48	(11,08)	6,94	4,82	11,13	8,86
133	Gemüsesäfte	(0,21)	/	/	/	/	(0,35)	(0,40)	/	/
134	Säfte o. n. Bez.	0,64	(0,15)	/	/	/	(0,83)	(0,57)	(1,34)	/
135	Alkoholische Getränke	26,29	13,81	(18,59)	11,16	/	36,22	39,07	30,61	37,92
136	Spirituosen	5,49	(3,11)	(4,42)	(2,38)	-	7,57	7,66	(7,38)	(7,33)
137	Wein	11,99	6,53	(6,92)	6,31	/	16,33	19,10	10,87	(17,08)
138	Traubenwein	10,33	5,72	(6,02)	5,55	/	14,25	16,51	9,81	(13,69)
139	Wein aus anderen Früchten	(0,12)	/	/	/	-	/	/	/	/
140	Wein mit einem Alkoholgehalt von mehr als 15% vol. (z. B. Sherry)	/	/	/	/	/	/	/	/	/
141	andere weinhaltige Getränke	0,50	/	/	/	-	(0,69)	(0,69)	(0,69)	/
142	Weine o. n. Bez.	(0,80)	/	/	/	-	/	/	/	/
143	Bier, auch alkoholfrei	8,82	4,17	(7,26)	(2,46)	/	12,32	12,30	12,36	(13,51)
144	Tabakwaren	20,68	(17,30)	(20,38)	(15,59)	/	20,48	(19,17)	(23,06)	(34,82)
145	Zigaretten	16,07	(12,88)	/	(12,04)	/	16,42	(15,58)	(18,06)	(27,51)
146	Zigarren, Zigarillos und Stumpen	/	/	/	/	-	/	/	/	/
147	anderer Tabak und Zigarettenpapier	3,73	(2,70)	/	/	/	(3,76)	(3,42)	/	/
Nachrichtlich:										
148	Verzehr von Speisen und Getränken außer Haus, Lieferservices ⁴⁾	94,54	51,91	78,45	37,19	/	134,23	149,60	103,95	105,85
149	Restaurants, Cafes, Eisdielen, Gaststätten, Hotels	65,09	33,37	(46,30)	26,20	/	95,52	116,11	54,98	71,01
150	Bringdienste, Pizza- und Partyservice	5,63	(1,41)	/	/	/	9,24	(10,70)	(6,37)	(7,04)
151	Schnellgaststätte, Imbissstand, Fastfoodrestaurant	16,52	11,07	(18,94)	6,71	/	20,81	17,72	26,88	(20,97)
152	Kantinen, Werksküchen	4,50	(4,73)	(9,20)	/	-	(4,56)	(3,61)	(6,43)	(4,74)
153	Mensen, Militärkasinos, Offiziersmessen	(1,35)	/	/	/	/	(1,53)	/	/	/
154	Schulkantine, Kindergarten, -tagesstätte, -hort	(1,41)	-	-	-	/	(2,57)	-	(7,62)	/
155	Außer Haus Verzehr o. n. Bez.	/	/	/	/	-	/	-	/	/
156	Käufe im Ausland ⁵⁾	(12,12)	/	/	/	-	(16,81)	(19,58)	/	/

1) Ledige(s) Kind(er) unter 18 Jahren. - 2) Ledige(s) Kind(er) unter 18 Jahren der Haupteinkommensbezieher/-innen oder der Ehe- bzw. Lebenspartner/-innen. - 3) U. a. Haushalte mit Kind(ern) über 18 Jahren, Mehrgenerationenhaushalte, Wohngemeinschaften usw. - 4) Diese Positionen gehören lt. SEA 2013 zur Inanspruchnahme von Gaststättendienstleistungen. - 5) Einschließlich Verzehr von Speisen und Getränken außer Haus, Lieferservices.

11.2 Aufwendungen privater Haushalte für Nahrungsmittel, Getränke und Tabakwaren 2013 nach dem Haushaltstyp

Lfd. Nr.	Gegenstand der Nachweisung	Haus- halte insge- samt	Davon nach dem Haushaltstyp							
			Allein- leben- de	davon		Allein- erzie- hen- de ¹⁾	Paare	davon		sons- tige Haus- halte ³⁾
				Män- ner	Frau- en			ohne Kind(ern) ²⁾	mit	
1	Erfasste Haushalte (Anzahl)	1 192	371	132	239	(30)	640	406	234	151
2	Hochgerechnete Haushalte (1 000)	3 772	1 528	545	983	(123)	1 684	1 117	567	437
je Haushalt und Monat in %										
3	Nahrungsmittel, Getränke und Tabakwaren	100	100	100	100	100	100	100	100	100
4	Nahrungsmittel und alkoholfreie Getränke	85,1	83,0	78,4	85,5	(93,6)	86,0	84,5	88,4	83,6
5	dar. Nahrungsmittel	74,7	73,2	66,9	76,6	(80,6)	75,9	75,1	77,0	71,5
6	alkoholische Getränke, Tabakwaren	14,9	17,0	(21,6)	14,5	/	14,0	15,5	11,6	16,4
7	Brot und Getreideerzeugnisse	13,2	13,0	12,8	13,1	(15,1)	13,3	11,9	15,5	12,7
8	Reis und -zubereitungen	0,2	(0,2)	/	(0,2)	/	0,2	0,2	(0,2)	(0,2)
9	dar. Reis	0,2	(0,2)	/	(0,2)	/	0,2	0,2	(0,2)	(0,2)
10	Mehl u. a. Getreideerzeugnisse	0,2	(0,2)	/	(0,3)	/	0,3	0,3	0,3	(0,2)
11	dar. Weizenmehl	0,1	(0,1)	/	(0,1)	/	0,1	0,1	0,1	(0,1)
12	Brot und Brötchen	5,8	5,4	5,9	5,2	(5,6)	6,1	5,7	6,8	5,5
13	Brot (inkl. Brot ohne nähere Bezeichnung)	3,1	3,1	3,2	3,0	(3,2)	3,1	3,0	3,2	2,9
	darunter:									
14	Weißbrot (ohne Toastbrot)	0,5	0,5	(0,4)	(0,5)	/	0,5	0,5	0,5	(0,6)
15	Roggen- und Mischbrot	1,2	1,2	(1,4)	1,1	/	1,3	1,3	1,3	0,9
16	Schrot- und Vollkornbrot	0,9	0,9	(1,0)	0,8	/	0,9	0,8	1,0	(0,9)
17	Brötchen	2,7	2,4	(2,7)	2,2	(2,5)	3,0	2,6	3,5	2,5
18	andere Backwaren	3,9	4,2	4,1	4,3	(3,8)	4,0	3,6	4,6	3,3
	darunter:									
19	Knäckebröt	0,1	(0,2)	/	(0,2)	/	0,1	(0,1)	(0,1)	(0,1)
20	Toastbrot	0,4	0,4	(0,3)	(0,4)	(0,7)	0,4	0,3	0,6	0,5
21	Pizza, Quiches u. Ä.	0,8	0,6	(0,9)	(0,5)	/	0,8	0,5	1,2	1,1
22	Teigwaren und Zubereitungen aus Teigwaren	1,0	1,0	(0,9)	1,1	(1,4)	0,9	0,7	1,1	1,1
23	dar. Teigwaren (z. B. Nudeln) und Couscous	0,5	0,5	(0,4)	0,5	(0,8)	0,5	0,4	0,7	0,6
24	Frühstückszubereitungen	0,7	0,7	(0,5)	(0,7)	/	0,6	0,5	0,9	(0,7)
25	andere Getreideprodukte	0,6	0,6	/	(0,8)	/	0,5	0,5	0,6	(0,6)
26	Fleisch und Fleischwaren	16,0	13,8	15,6	12,8	(16,1)	16,2	16,4	16,1	18,1
27	Rind- und Kalbfleisch (ohne Innereien)	1,4	1,1	(1,3)	(1,1)	/	1,5	1,5	1,5	(1,5)
28	dar. Kalbfleisch	/	/	-	/	/	/	/	/	/
29	Schweinefleisch (ohne Innereien, einschl. Hackfleisch)	2,0	1,7	(2,2)	1,5	/	2,2	2,2	2,2	2,1
30	Schaf- und Ziegenfleisch (einschl. Hackfleisch)	(0,2)	/	/	/	/	(0,3)	/	/	/
31	Geflügelfleisch (ohne Straußenfleisch)	1,7	1,7	(1,5)	1,8	/	1,6	1,5	1,6	1,8
32	andere Fleischprodukte	(0,2)	/	/	-	/	/	/	/	/
33	Innereien u. a. Schlachtnebenprodukte	(0,1)	/	/	/	/	(0,1)	(0,1)	/	/
34	getrocknete, gesalzene, geräucherte u. a. Fleisch- und Wurstwaren	7,6	6,4	7,0	6,0	(7,8)	7,8	8,1	7,4	8,7
35	getrocknete, gesalzene, geräucherte Fleisch- und Wurstwaren (z. B. Salami, Speck, Schinken)	4,0	3,4	3,2	3,4	(4,4)	4,1	4,3	3,8	4,5
36	andere Wurstwaren (auch Wurstkonserven)	3,2	2,7	(3,5)	2,3	(3,2)	3,3	3,4	3,1	3,7
37	Wurst o. n. Bez.	0,4	(0,3)	/	(0,3)	/	0,4	(0,4)	(0,5)	(0,6)
38	anderes konserviertes oder verarbeitetes Fleisch und Zubereitungen aus Fleisch	2,0	1,9	(2,6)	1,6	/	2,0	2,0	2,2	2,0
39	Fleisch, Fleischwaren (ohne Wurst) o. n. Bez.	0,8	(0,7)	/	(0,7)	/	0,6	0,5	(0,9)	(1,5)

Die Fußnoten folgen auf der 4. Seite dieser Tabelle.

Noch: 11.2 Aufwendungen privater Haushalte für Nahrungsmittel, Getränke und Tabakwaren 2013
nach dem Haushaltstyp

Lfd. Nr.	Gegenstand der Nachweisung	Haus- halte insge- samt	Davon nach dem Haushaltstyp							
			Allein- leben- de	davon		Allein- erzie- hen- de ¹⁾	Paare	davon		sons- tige Haus- halte ³⁾
				Män- ner	Frau- en			ohne Kind(ern) ²⁾	mit	
je Haushalt und Monat in %										
40	Fisch, Fischwaren und Meeresfrüchte	2,8	3,0	(2,9)	3,0	(2,5)	2,9	3,3	2,2	2,4
41	Fische (auch lebend) und Fischfilets (nicht paniert)	1,2	1,2	(1,0)	(1,4)	/	1,3	1,5	1,0	(1,1)
42	Krusten-, Krebs- u. a. Meeresfrüchte, frisch, gekühlt oder tiefgefroren	0,2	(0,2)	/	/	/	(0,2)	(0,2)	(0,1)	/
43	Fische u. a. Meeresfrüchte, getrocknet, geräuchert, gesalzen	0,5	(0,6)	/	(0,6)	/	0,5	0,6	(0,3)	(0,3)
44	Konserven u. a. Zubereitungen von Fisch u. a. Meeresfrüchten	1,0	1,1	(1,2)	1,0	/	1,0	1,0	0,9	(0,9)
45	Molkereiprodukte und Eier	12,7	12,7	11,0	13,6	(14,4)	12,8	12,4	13,4	12,5
46	Milch (ohne Sojamilch)	1,8	1,5	(1,4)	1,6	(2,8)	1,8	1,4	2,5	2,0
47	Dauermilch (z. B. Kondensmilch, Milchpulver)	0,2	(0,2)	(0,2)	(0,2)	/	0,2	0,3	(0,1)	(0,1)
48	Joghurt, Kefir und Trinkjoghurt (auch mit Zusätzen)	1,8	2,0	(2,6)	1,7	(1,6)	1,7	1,5	2,0	1,8
49	Käse und Quark	6,2	6,2	4,7	7,0	(5,9)	6,1	6,4	5,8	6,1
50	Käse	4,1	4,1	3,2	4,6	(3,9)	4,2	4,3	3,9	4,1
51	Frischkäse und -zubereitungen, Quark	1,4	1,5	(1,0)	1,8	(1,3)	1,4	1,4	1,4	1,4
52	Käse, be- und verarbeitet (z. B. Backcamembert)	0,1	(0,1)	/	/	/	(0,1)	(0,2)	(0,1)	/
53	Käse o. n. Bez.	0,4	(0,5)	/	(0,5)	/	0,4	0,5	(0,3)	(0,5)
54	andere Milchprodukte	1,5	1,4	(0,9)	1,6	(2,5)	1,5	1,4	1,8	1,3
55	dar. Sahne (auch Schlagrahm), saure Sahne	0,6	0,6	(0,2)	0,7	/	0,6	0,7	0,6	0,7
56	Eier und Eierzeugnisse	1,3	1,3	(1,2)	1,4	(1,4)	1,4	1,5	1,2	1,1
57	dar. Eier, frisch	1,3	1,3	(1,1)	1,4	(1,4)	1,3	1,4	1,2	1,1
58	Speisefette und Speiseöle	2,0	1,8	1,7	1,9	(1,8)	2,2	2,3	2,0	1,9
59	Butter	1,1	1,0	(0,9)	1,0	/	1,2	1,2	1,1	0,9
60	Margarine u. a. pflanzliche Fette (ohne Öle)	0,5	0,5	(0,5)	0,5	/	0,5	0,5	0,5	0,5
61	Olivenöl	0,2	(0,1)	/	/	/	(0,2)	(0,2)	(0,1)	/
62	andere Speiseöle pflanzlichen Ursprungs (ohne Olivenöl)	0,2	(0,2)	/	(0,2)	/	0,3	0,3	(0,2)	(0,3)
63	andere Speisefette tierischen Ursprungs	(0,0)	/	/	/	-	(0,0)	(0,1)	/	/
64	Öl o. n. Bez.	/	/	/	/	-	/	/	/	/
65	Obst	7,4	8,2	6,3	9,2	(7,5)	7,6	8,3	6,5	5,6
66	Obst, frisch oder gekühlt	5,8	6,6	5,3	7,2	(5,6)	5,9	6,4	5,1	4,5
67	Zitrusfrüchte	0,8	0,9	(0,7)	1,0	/	0,8	0,9	0,5	(0,5)
68	Orangen, Mandarinen und Clementinen	0,6	0,7	(0,6)	(0,8)	/	0,6	0,7	(0,4)	(0,4)
69	Pampelmusen und Grapefruits	(0,0)	/	/	/	/	(0,0)	(0,1)	/	/
70	Zitronen u. a. Zitrusfrüchte, z. B. Limetten	0,1	(0,1)	/	(0,2)	/	0,1	0,2	(0,1)	(0,1)
71	Bananen	0,8	1,0	(1,1)	0,9	/	0,7	0,6	0,8	0,8
72	Äpfel	1,4	1,5	(1,2)	1,7	(1,6)	1,4	1,3	1,5	1,2
73	Birnen	0,2	(0,2)	/	(0,2)	/	0,2	0,2	(0,2)	(0,2)
74	Stein- u. a. Kernobst	0,8	0,8	/	(0,9)	/	0,9	1,1	(0,5)	(0,5)
75	Beeren und Weintrauben	1,4	1,4	(1,0)	1,6	/	1,5	1,9	1,0	(1,0)
76	Erdbeeren	0,5	(0,6)	/	(0,6)	/	0,5	(0,6)	(0,4)	(0,3)
77	Weintrauben	0,5	0,5	/	(0,6)	/	0,5	0,5	0,4	(0,5)
78	andere Beeren	0,4	(0,3)	/	(0,3)	/	0,5	(0,8)	(0,2)	/
79	andere Früchte, z. B. Datteln, Feigen, Mango, Papaya, Mangostan, Guaven, Kiwis, Ananas, Melonen	0,6	0,8	(0,5)	0,9	/	0,5	0,5	0,6	(0,4)

Die Fußnoten folgen auf der 4. Seite dieser Tabelle.

Noch: 11.2 Aufwendungen privater Haushalte für Nahrungsmittel, Getränke und Tabakwaren 2013
nach dem Haushaltstyp

Lfd. Nr.	Gegenstand der Nachweisung	Haus- halte insge- samt	Davon nach dem Haushaltstyp							
			Allein- leben- de	davon		Allein- erzie- hen- de ¹⁾	Paare	davon		sons- tige Haus- halte ³⁾
				Män- ner	Frau- en			ohne Kind(ern) ²⁾	mit	
je Haushalt und Monat in %										
noch Obst										
80	tiefgefrorenes Obst	(0,1)	/	/	/	/	(0,1)	(0,1)	/	/
81	Trockenobst, Obstschalen, Obstkerne, Nüsse und essbare Samen	1,0	1,1	(0,7)	1,3	/	1,0	1,2	0,7	(0,6)
82	Obstkonserven, diätetische Zubereitungen und Küchenzutaten, auf Obst basierend	0,4	(0,4)	/	(0,5)	/	0,4	0,4	0,4	(0,4)
83	Obst o. n. Bez.	(0,1)	/	/	/	/	/	/	/	/
84	Gemüse, Kartoffeln	10,0	10,2	7,8	11,5	(10,8)	10,2	10,9	9,0	8,8
85	Gemüse, frisch oder gekühlt (ohne Kartoffeln, Maniok u. ä. Wurzeln und Knollen)	5,5	5,7	4,0	6,7	(6,8)	5,5	6,0	4,8	4,9
86	Blatt- und Stielgemüse, z. B. Salat	0,8	0,9	(0,5)	1,0	/	0,8	0,9	0,7	0,8
87	Speisekohl	0,5	0,5	(0,4)	0,6	/	0,5	0,6	0,4	(0,4)
88	dar. Blumenkohl	0,1	(0,1)	/	(0,1)	/	0,1	(0,1)	(0,1)	(0,1)
89	Tomaten, Paprika, Gurken u. a. Fruchtgemüse	2,7	2,9	(2,1)	3,4	(3,3)	2,7	2,7	2,6	2,4
90	Tomaten	1,2	1,2	(0,9)	1,4	/	1,2	1,3	1,0	1,0
91	Paprika	0,7	0,7	(0,7)	0,8	/	0,6	0,6	0,7	0,6
92	Gurken	0,5	0,5	(0,3)	0,6	/	0,5	0,4	0,5	0,3
93	anderes Fruchtgemüse (z. B. Auberginen, Kürbisse, Zucchini)	0,4	0,5	/	(0,6)	/	0,4	0,4	0,4	(0,4)
94	Knollen-, Wurzel- u. a. Gemüse, Pilze	1,5	1,4	(0,9)	1,7	/	1,5	1,7	1,2	1,3
95	tiefgefrorenes Gemüse	0,4	(0,3)	(0,2)	(0,4)	/	0,5	0,5	0,4	(0,4)
96	Trockengemüse, konserviertes und verarbeitetes Gemüse	1,6	1,8	(1,5)	2,0	/	1,5	1,6	1,3	1,4
97	Kartoffeln frisch, gekühlt und verarbeitet	1,8	1,7	(1,7)	1,7	(1,3)	2,0	2,2	1,6	1,4
98	Kartoffeln frisch oder gekühlt	1,3	1,2	(1,0)	1,3	/	1,5	1,9	1,0	0,9
99	Chips und -sticks	0,6	(0,5)	(0,4)	(0,5)	/	0,6	0,4	0,9	(0,6)
100	Maniok u. ä. Wurzeln und Knollen sowie Waren daraus	0,0	(0,1)	/	(0,1)	/	(0,0)	(0,1)	/	/
101	Gemüse o. n. Bez.	(0,1)	/	/	/	-	(0,1)	/	/	/
102	Zucker, Konfitüre, Schokolade und Süßwaren	6,4	6,3	5,5	6,7	(7,4)	6,7	6,0	7,8	5,4
103	Zucker (Rüben- und Rohrzucker)	0,3	0,4	(0,3)	(0,4)	/	0,3	0,4	0,3	(0,3)
104	Konfitüre, Marmelade, Honig u. Ä.	1,1	1,0	(1,0)	1,0	(1,5)	1,2	0,9	1,5	1,1
105	dar. Brotaufstrich auf Nougatbasis	0,3	(0,1)	/	/	/	0,3	(0,1)	0,7	(0,3)
106	Schokoladen und andere Schokoladenerzeugnisse	2,1	2,1	(1,6)	2,4	(2,0)	2,3	1,9	2,8	1,8
107	Süßwaren	1,9	2,0	(1,9)	2,1	(2,0)	2,0	2,0	2,0	1,6
108	Speiseeis (einschl. Sorbets)	0,8	0,8	(0,7)	(0,8)	/	0,9	0,7	1,1	(0,7)
109	Süßstoffe, Zuckeraustauschstoffe	(0,0)	/	/	/	/	(0,0)	(0,0)	/	/
110	Nahrungsmittel, a. n. g. (inkl. Nahrungsmittel ohne nähere Bezeichnung)	4,1	4,2	3,2	4,7	(4,8)	4,1	3,7	4,6	4,1
111	Soßen, Würzen und Würzmittel	1,5	1,3	(1,2)	1,4	(1,8)	1,5	1,4	1,6	1,7
112	Speisesalz, Küchenkräuter und Gewürze	0,7	0,7	(0,3)	0,9	/	0,6	0,7	0,4	(0,8)
113	homogenisierte Säuglings- und Kleinkindernahrung	(0,2)	/	-	/	/	(0,3)	/	(0,8)	/
114	Fertiggerichte, a. n. g.	0,5	(0,6)	(0,6)	(0,5)	/	0,5	0,5	0,5	(0,6)
115	Suppen, diätetische Zubereitungen u. a. Nahrungs- mittelzubereitungen	1,0	1,3	(1,0)	1,5	/	1,0	1,0	0,9	0,8
116	Nahrungsmittel o. n. Bez.	/	/	/	/	-	/	/	/	/

Die Fußnoten folgen auf der 4. Seite dieser Tabelle.

Noch: 11.2 Aufwendungen privater Haushalte für Nahrungsmittel, Getränke und Tabakwaren 2013
nach dem Haushaltstyp

Lfd. Nr.	Gegenstand der Nachweisung	Haus- halte insge- samt	Davon nach dem Haushaltstyp							
			Allein- leben- de	davon		Allein- erzie- hen- de ¹⁾	Paare	davon		sonstige Haus- halte ³⁾
				Män- ner	Frau- en			ohne Kind(ern) ²⁾	mit	
je Haushalt und Monat in %										
117	Alkoholfreie Getränke	10,5	9,8	11,5	8,9	(13,0)	10,1	9,3	11,4	12,1
118	Kaffee, Tee und Kakao	3,4	3,9	(3,4)	4,2	(3,1)	3,3	3,6	2,8	3,1
119	Röstkaffee, Kaffee pads und -kapseln	2,2	2,6	(2,6)	2,7	/	2,1	2,3	1,8	2,0
120	Kaffee-Extrakte und -Essenzen	(0,2)	/	/	/	/	(0,1)	(0,2)	/	/
121	Kaffeemittel (z. B. Getreidekaffee, Kaffeemittel- mischungen)	0,2	(0,1)	/	(0,2)	/	(0,2)	(0,2)	(0,2)	(0,2)
122	Tee (z. B. grüner und schwarzer Tee)	0,3	(0,2)	/	(0,3)	/	0,4	0,5	(0,2)	(0,2)
123	teeähnliche Erzeugnisse (z. B. Früchtetees, lösliche Tees dieser Art)	0,4	0,5	(0,3)	(0,7)	/	0,4	0,5	(0,3)	(0,4)
124	Kakao und Kakaopulver mit Zusatz von Zucker o. a. Süßmitteln	0,1	(0,1)	/	(0,2)	/	0,1	(0,1)	(0,2)	(0,1)
125	Mineralwasser, Limonaden, Frucht- und Gemüsesäfte	7,0	5,9	8,1	4,7	(9,9)	6,8	5,7	8,6	8,9
126	Mineralwasser	2,3	2,2	(3,0)	1,8	/	2,3	2,2	2,3	2,6
127	koffeinhaltige Erfrischungsgetränke mit Kohlensäure	1,3	1,2	(2,1)	(0,8)	/	1,3	0,9	1,8	(1,6)
128	andere Erfrischungsgetränke mit Kohlensäure	1,1	0,6	(1,0)	(0,4)	/	1,0	0,8	1,4	1,7
129	Erfrischungsgetränke ohne Kohlensäure (z. B. Limonaden)	0,2	(0,2)	/	(0,2)	/	0,2	(0,1)	(0,2)	(0,4)
130	Energy-Drinks	(0,1)	/	/	/	/	(0,0)	/	/	/
131	andere Erfrischungsgetränke (z. B. Brausepulver)	/	/	/	/	/	/	/	/	/
132	Fruchtsäfte, Fruchtnektare und Fruchtsaftgetränke	1,8	1,4	(1,6)	1,3	(3,7)	1,7	1,3	2,4	2,0
133	Gemüsesäfte	(0,1)	/	/	/	/	(0,1)	(0,1)	/	/
134	Säfte o. n. Bez.	0,2	(0,1)	/	/	/	(0,2)	(0,2)	(0,3)	/
135	Alkoholische Getränke	8,3	7,5	(10,3)	6,1	/	9,0	10,4	6,6	8,6
136	Spirituosen	1,7	(1,7)	(2,4)	(1,3)	-	1,9	2,0	(1,6)	(1,7)
137	Wein	3,8	3,6	(3,8)	3,4	/	4,0	5,1	2,4	(3,9)
138	Traubenwein	3,3	3,1	(3,3)	3,0	/	3,5	4,4	2,1	(3,1)
139	Wein aus anderen Früchten	(0,0)	/	/	/	-	/	/	/	/
140	Wein mit einem Alkoholgehalt von mehr als 15% vol. (z. B. Sherry)	/	/	/	/	/	/	/	/	/
141	andere weinhaltige Getränke	0,2	/	/	/	-	(0,2)	(0,2)	(0,1)	/
142	Weine o. n. Bez.	(0,3)	/	/	/	-	/	/	/	/
143	Bier, auch alkoholfrei	2,8	2,3	(4,0)	(1,3)	/	3,0	3,3	2,7	(3,1)
144	Tabakwaren	6,6	(9,4)	(11,3)	(8,5)	/	5,1	(5,1)	(5,0)	(7,9)
145	Zigaretten	5,1	(7,0)	/	(6,5)	/	4,1	(4,2)	(3,9)	(6,2)
146	Zigarren, Zigarillos und Stumpen	/	/	/	/	-	/	/	/	/
147	anderer Tabak und Zigarettenpapier	1,2	(1,5)	/	/	/	(0,9)	(0,9)	/	/

1) Ledige(s) Kind(er) unter 18 Jahren. - 2) Ledige(s) Kind(er) unter 18 Jahren der Haupteinkommensbezieher/-innen oder der Ehe- bzw. Lebenspartner/-innen. - 3) U. a. Haushalte mit Kind(ern) über 18 Jahren, Mehrgenerationenhaushalte, Wohngemeinschaften usw..

11.3 Aufwendungen privater Haushalte für Nahrungsmittel, Getränke und Tabakwaren 2013 nach dem Haushaltstyp

Lfd. Nr.	Gegenstand der Nachweisung	Haus- halte insge- samt	Davon nach dem Haushaltstyp							
			Allein- leben- de	davon		Allein- erzie- hen- de ¹⁾	Paare	davon		sons- tige Haus- halte ³⁾
				Män- ner	Frau- en			ohne Kind(ern) ²⁾	mit	
1	Erfasste Haushalte (Anzahl)	1 192	371	132	239	(30)	640	406	234	151
2	Hochgerechnete Haushalte (1 000)	3 772	1 528	545	983	(123)	1 684	1 117	567	437
Menge ⁴⁾ je Haushalt und Monat										
Brot und Getreideerzeugnisse										
3	Reis	285	(147)	/	(159)	/	354	284	(492)	(450)
4	Mehl u. a. Getreideerzeugnisse	765	(351)	/	(430)	/	1 046	948	1 238	(966)
5	dar. Weizenmehl	570	(221)	/	(275)	/	783	675	996	(852)
Brot										
6	Weißbrot (ohne Toastbrot)	505	278	(282)	(276)	/	632	543	808	(785)
7	Roggen- und Mischbrot	1 430	876	(1 087)	758	/	1 918	1 754	2 242	1 610
8	Schrot- und Vollkornbrot	942	574	(656)	529	/	1 167	1 028	1 440	(1 276)
andere Backwaren										
9	Knäckebrot	87	(71)	/	(78)	/	103	(96)	(117)	(98)
10	Toastbrot	854	411	(401)	(417)	(1 672)	1 037	666	1 767	1 472
11	Teigwaren (z. B. Nudeln) und Couscous	878	462	(378)	508	(1 569)	1 046	711	1 706	1 493
12	Frühstückszubereitungen	580	349	(250)	(404)	/	683	538	969	(821)
Fleisch und Fleischwaren										
13	Rind- und Kalbfleisch (ohne Innereien)	511	251	(214)	(272)	/	682	583	878	(760)
14	Schweinefleisch (ohne Innereien, einschl. Hackfleisch)	1 051	483	(613)	411	/	1 458	1 301	1 766	1 516
15	Geflügelfleisch (ohne Straußenfleisch)	860	479	(467)	486	/	1 044	906	1 316	1 319
16	getrocknete, gesalzene, geräucherte u. a. Fleisch- und Wurstwaren	2 662	1 307	1 493	1 204	(2 855)	3 452	3 134	4 078	4 304
17	getrocknete, gesalzene, geräucherte Fleisch- und Wurstwaren (z. B. Salami, Speck, Schinken)	1 185	581	573	585	(1 457)	1 527	1 396	1 786	1 901
18	andere Wurstwaren (auch Wurstkonserven)	1 362	673	(863)	568	(1 350)	1 781	1 619	2 100	2 157
19	Wurst o. n. Bez.	116	(53)	/	(51)	/	144	(120)	(192)	(246)
Fisch, Fischwaren und Meeresfrüchte										
20	Fische (auch lebend) und Fischfilets (nicht paniert)	352	203	(142)	(237)	/	459	481	416	(448)
Molkereiprodukte und Eier										
21	Milch (ohne Sojamilch) - Liter -	8,1	3,9	(3,5)	4,1	(12,9)	10,2	7,2	16,2	13,0
22	Joghurt, Kefir und Trinkjoghurt (auch mit Zusätzen)	2 729	1 786	(2 135)	1 593	(2 223)	3 319	2 772	4 396	3 896
23	Käse	1 661	950	820	1 023	(1 603)	2 121	1 957	2 445	2 392
24	Frischkäse und -zubereitungen, Quark	1 412	946	(566)	1 156	(1 178)	1 717	1 636	1 877	1 935
25	Käse o. n. Bez.	155	(97)	/	(108)	/	182	196	(156)	(276)
26	Sahne (auch Schlagrahm), saure Sahne	676	341	(124)	461	/	877	844	944	1 044
27	Eier, frisch - Stück -	21	13	(11)	14	(23)	28	27	29	27
28	Speisefette und Speiseöle	1 747	920	957	899	(1 690)	2 342	2 199	2 625	2 361
darunter										
29	Butter	698	372	(341)	389	/	962	905	1 072	849
30	Margarine u. a. pflanzliche Fette (ohne Öle)	676	376	(445)	338	/	891	799	1 073	934
31	Olivenöl	78	(43)	/	/	/	(103)	(105)	(101)	/
32	andere Speiseöle pflanzlichen Ursprungs (ohne Olivenöl)	263	(108)	/	(100)	/	339	330	(356)	(447)
Obst										
33	Zitrusfrüchte	1 489	1 083	(942)	1 161	/	1 878	2 058	1 522	(1 354)
34	Orangen, Mandarinen und Clementinen	1 293	968	(866)	(1 024)	/	1 612	1 760	(1 321)	(1 134)
35	Pampelmusen und Grapefruits	(47)	/	/	/	/	(68)	(86)	/	/
36	Zitronen u. a. Zitrusfrüchte, z. B. Limetten	149	(93)	/	(114)	/	197	213	(167)	(165)
37	Bananen	1 679	1 234	(1 361)	1 164	/	1 911	1 559	2 605	2 331
38	Äpfel	2 474	1 582	(1 238)	1 773	(2 614)	3 220	2 788	4 070	2 683
39	Birnen	277	(175)	/	(138)	/	351	346	(361)	(340)
40	Stein- u. a. Kernobst	886	679	/	(784)	/	1 128	1 229	(930)	(820)

Die Fußnoten folgen auf der 2. Seite dieser Tabelle.

**Noch: 11.3 Aufwendungen privater Haushalte für Nahrungsmittel, Getränke und Tabakwaren 2013
nach dem Haushaltstyp**

Lfd. Nr.	Gegenstand der Nachweisung	Haus- halte insge- samt	Davon nach dem Haushaltstyp							sons- tige Haus- halte ³⁾
			Allein- leben- de	davon		Allein- erzie- hen- de ¹⁾	Paare	davon		
				Män- ner	Frau- en			ohne Kind(ern) ²⁾	mit	
Menge ⁴⁾ je Haushalt und Monat										
41	Beeren und Weintrauben	1 205	707	(514)	814	/	1 683	1 851	1 351	(1 205)
42	Erdbeeren	446	(301)	/	(365)	/	588	(604)	(556)	(430)
43	Weintrauben	507	321	/	(367)	/	647	632	676	(661)
44	andere Beeren	251	(85)	/	(82)	/	448	(615)	(119)	/
45	tiefgefrorenes Obst	(87)	/	/	/	/	(119)	(129)	/	/
46	Trockenobst, Obstschalen, Obstkerne, Nüsse und essbare Samen	422	269	(172)	322	/	576	625	481	(404)
Gemüse, Kartoffeln										
47	Gemüse, frisch oder gekühlt (ohne Kartoffeln, Maniok u. ä. Wurzeln und Knollen)	7 741	4 852	3 218	5 759	(8 898)	9 847	9 600	10 333	9 403
48	Blatt- und Stielgemüse, z. B. Salat	984	570	(329)	704	/	1 254	1 279	1 206	1 373
49	Speisekohl	951	640	(422)	761	/	1 201	1 288	1 029	(1 148)
50	dar. Blumenkohl	195	(156)	/	(164)	/	243	(269)	(191)	(199)
51	Tomaten, Paprika, Gurken u. a. Fruchtgemüse	3 560	2 278	(1 547)	2 684	(4 563)	4 475	4 200	5 018	4 232
52	Tomaten	1 378	885	(654)	1 014	/	1 732	1 745	1 705	1 679
53	Paprika	631	442	(346)	495	/	766	663	971	789
54	Gurken	998	594	(388)	708	/	1 300	1 128	1 637	1 083
55	anderes Fruchtgemüse (z. B. Auberginen, Kürbisse, Zucchini)	552	358	/	(468)	/	678	664	706	(681)
56	Knollen-, Wurzel- u. a. Gemüse, Pilze	2 245	1 363	(919)	1 610	/	2 916	2 833	3 080	2 651
57	tiefgefrorenes Gemüse	537	(246)	(151)	(299)	/	725	687	802	(715)
58	Kartoffeln frisch oder gekühlt	4 716	2 386	(2 087)	2 552	/	6 904	7 739	5 259	4 929
Zucker, Konfitüre, Schokolade und Süßwaren										
59	Zucker (Rüben- und Rohrzucker)	853	453	(321)	(526)	/	1 138	1 145	1 125	(1 030)
60	Brotaufstrich auf Nougatbasis	205	(45)	/	/	/	308	(105)	709	(348)
Alkoholfreie Getränke										
61	Röstkaffee, Kaffee pads und -kapseln	812	561	(560)	561	/	945	971	895	1 203
62	Kaffee-Extrakte und -Essenzen	(33)	/	/	/	/	(30)	(32)	/	/
63	Tee (z. B. grüner und schwarzer Tee)	55	(26)	/	(25)	/	77	84	(64)	(76)
64	teeähnliche Erzeugnisse (z. B. Früchtetees, lösliche Tees dieser Art)	116	80	(47)	(98)	/	112	110	(117)	(255)
65	Kakao und Kakaopulver mit Zusatz von Zucker o. a. Süßmitteln	86	(46)	/	(58)	/	88	(53)	(157)	(168)
66	Mineralwasser - Liter -	23,9	13,4	(14,1)	13,0	/	30,6	27,0	37,8	36,0
67	koffeinhaltige Erfrischungsgetränke mit Kohlen- säure - Liter -	6,1	3,6	(5,6)	(2,5)	/	7,6	5,0	12,7	(10,1)
68	andere Erfrischungsgetränke mit Kohlensäure - Liter -	5,7	1,9	(3,3)	(1,2)	/	6,9	4,8	11,2	12,5
69	Erfrischungsgetränke ohne Kohlensäure (z. B. Limonaden) - Liter -	1,0	(0,5)	/	(0,4)	/	1,2	(0,9)	(1,8)	(2,3)
70	Fruchtsäfte, Fruchtnektare und Fruchtsaftgetränke - Liter -	5,0	2,2	(2,2)	2,2	(11,4)	6,3	4,1	10,6	8,3
71	Alkoholische Getränke - in Litern - darunter	10,4	5,3	(7,9)	3,9	/	14,5	15,8	12,1	15,0
72	Spirituosen	0,5	(0,3)	(0,3)	(0,3)	-	0,7	0,7	(0,7)	(0,6)
73	Wein	2,8	1,6	(1,6)	1,6	/	3,7	4,2	2,6	(3,9)
74	dar. Traubenwein	2,3	1,4	(1,3)	1,4	/	3,1	3,6	2,2	(3,1)
75	Bier, auch alkoholfrei	7,2	3,4	(6,0)	(1,9)	/	10,2	10,9	8,8	(10,5)
Tabakwaren										
76	dar. Zigaretten - Stück -	68	(53)	/	(52)	/	71	(69)	(73)	(118)

1) Ledige(s) Kind(er) unter 18 Jahren. - 2) Ledige(s) Kind(er) unter 18 Jahren der Haupteinkommensbezieher/-innen oder der Ehe- bzw. Lebenspartner/-innen.

3) U. a. Haushalte mit Kind(ern) über 18 Jahren, Mehrgenerationenhaushalte, Wohngemeinschaften usw. - 4) Angaben in Gramm, soweit nichts anderes angegeben.