



# Statistische Berichte Niedersachsen

Landesamt für Statistik  
Niedersachsen

L IV 13 - j / 2010

## Gewerbesteuerstatistik 2010



**Niedersachsen**

## Zeichenerklärung

- |  |  |
|--|--|
| — = Nichts vorhanden   | D = Durchschnitt   |
| 0 = Mehr als nichts, aber weniger als die Hälfte der kleinsten dargestellten Einheit | p = vorläufige Zahl  |
| . = Zahlenwert unbekannt oder aus Geheimhaltungsgründen nicht veröffentlicht         | r = berichtigte Zahl   |
| X = Nachweis ist nicht sinnvoll, unmöglich, oder Fragestellung trifft nicht zu       | s = geschätzte Zahl  |
| ... = Angabe fällt später an   | dav. = davon. Mit diesem Wort wird die Aufgliederung einer Gesamtmasse in sämtliche Teilmassen eingeleitet |
| / = Nicht veröffentlicht, weil nicht ausreichend genau oder nicht repräsentativ      | dar. = darunter. Mit diesem Wort wird die Ausgliederung einzelner Teilmassen angekündigt                   |
| () = Aussagewert eingeschränkt, da Zahlenwert statistisch relativ unsicher           |  |

Abänderungen bereits bekanntgegebener Zahlen beruhen auf nachträglichen Berichtigungen.  
Abweichungen in den Summen sind in der Regel auf das Runden der Einzelpositionen zurückzuführen.

Soweit nicht anders vermerkt ist, wurden die Tabellen im Landesamt für Statistik Niedersachsen erarbeitet und gelten für das Gebiet des Landes Niedersachsen.

## Information und Beratung

Auskünfte zu dieser Veröffentlichung unter:  
Dezernat45@statistik.niedersachsen.de  
Tel.: 0511 9898-3219 Herr Schacht

Auskünfte aus allen Bereichen der amtlichen Statistik unter:  
Tel.: 0511 9898-1132, 1134  
Fax: 0511 9898-991134  
E-Mail: [auskunft@statistik.niedersachsen.de](mailto:auskunft@statistik.niedersachsen.de)  
Internet: [www.statistik.niedersachsen.de](http://www.statistik.niedersachsen.de)

## Herausgeber

Landesamt für Statistik Niedersachsen  
Postfach 910764  
30427 Hannover

Erscheinungsweise: jährlich  
Erschienen im August 2015

© Landesamt für Statistik Niedersachsen, Hannover 2015.  
Vervielfältigung und Verbreitung, auch auszugsweise, mit Quellenangabe gestattet.

## Inhalt

| Textteil  | Seite |
|---|-------|
| Vorbemerkungen .....  | 4     |
| Übersicht Besteuerungsprozess allgemein .....   | 7     |
| Übersicht Besteuerungsprozess der Gewerbesteuer.....  | 8     |
| <br>  |       |
| <b>Tabellenteil</b>   |       |
| 1. Gewerbesteuerpflichtige und ihre Besteuerungsgrundlagen 2010 nach Gewerbeertragsgrößenklassen  |       |
| 1.1 Steuerpflichtige insgesamt.....   | 10    |
| 1.2 Organträger .....   | 12    |
| 2. Gewerbesteuerpflichtige und ihre Besteuerungsgrundlagen 2010 nach Rechtsformen .....   | 14    |
| 3. Gewerbesteuerpflichtige und ihre Besteuerungsgrundlagen 2010 nach Gewerbeertragsgrößenklassen und Rechtsformgruppen.....                                   | 16    |
| 4. Gewerbesteuerpflichtige und ihre Besteuerungsgrundlagen 2010 nach wirtschaftlicher Gliederung.....   | 18    |
| 5. Gewerbesteuerpflichtige und ihre Besteuerungsgrundlagen 2010 nach Gewerbeertragsgrößenklassen und Wirtschaftsabschnitten .....                             | 24    |
| 6. Gewerbesteuerpflichtige und ihre Besteuerungsgrundlage 2010 ohne Organgesellschaften Festsetzung und Zerlegung nach Sitz des Betriebes/ der Betriebsstätte |       |
| 6.1 Land, Kreisfreie Städte, Landkreise.....  | 26    |
| 6.2 Gemeinden .....   | 28    |
| 7. Gewerbesteuerpflichtige, Besteuerungsgrundlagen und Steuermessbetrag nach Gewerbeertragsgruppen 2010.....  | 48    |

# Gewerbesteuerstatistik 2010

## Vorbemerkungen

Die Gewerbebesteuer ist eine der wichtigsten kommunalen Einnahmequellen, die den niedersächsischen Gemeinden im Jahr 2013 netto rd. 3,1 Mrd. Euro einbrachte. Das machte etwa 12% der Gesamteinnahmen bzw. 42% ihres gesamten Steueraufkommens aus. Zudem floss ein beträchtlicher Teil der Gewerbebesteuerbruttoeinnahmen, nämlich 714 Mio. Euro, als Gewerbebesteuerungsumlage in die Kassen des Landes und des Bundes. Statistiken über die Struktur der Gewerbebesteuer finden daher besonderes Interesse.

Während aus den Gemeindeergebnissen der Finanzstatistik jährlich das Istaufkommen der Gewerbebesteuer zu erkennen ist, wird mit der Gewerbebesteuerstatistik eine Strukturanalyse des Gewerbeertrages nach Größenklassen und Wirtschaftszweigen erstellt. Zu den Erhebungsmerkmalen zählen in erster Linie die Angaben zur Ermittlung des Steuermessbetrages. Zusätzliche Merkmale fallen aus den Ordnungsangaben der Unternehmen an. Hierzu zählen der Sitz, die Rechtsform, die Art der Ertragsteuerverpflichtung, der Wirtschaftszweig sowie in Fällen der Zerlegung die beteiligten Gemeinden mit den auf sie entfallenden Anteilen des Gewerbeertrages.

Damit eine Festsetzung vorgenommen werden kann, müssen steuerpflichtige Gewerbebetriebe eine Erklärung abgeben. Verpflichtet hierzu ist der Steuerschuldner. Nachdem es in früheren Jahrzehnten nur sporadisch solche Strukturhebungen gab, wuchs in jüngerer Zeit im Zuge der Gewerbebesteuerreformen der Bedarf an verlässlichem Zahlenmaterial zu den Strukturwirkungen dieser Reformen. Deshalb wurde im Jahr 1996 eine Gewerbebesteuerstatistik eingeführt, die ab Erhebungsjahr 1995 regelmäßig alle drei Jahre und ab 2010 jährlich durchgeführt wird. Sie erstreckte sich 1995 auf die Gewerbebesteuer nach Ertrag und Kapital, nach Wegfall der Gewerbekapitalsteuer ab 1998 nur noch auf den Gewerbeertrag. Der Erhebungszeitraum stimmt in der Regel mit dem Kalenderjahr überein. Die vorliegende Veröffentlichung enthält die Ergebnisse für 2010. Gegenstand der Nachweisung sind die im Besteuerungsverfahren festgestellten Angaben zur Gewerbebesteuer sowie die bei der Zerlegung auf die betroffenen Gemeinden entfallenden Zerlegungsanteile.

## Rechtliche Grundlagen

Die Gewerbebesteuerstatistik 2010 beruhte auf dem Ge-

setz über Steuerstatistiken (StStatG), Artikel 35 des Jahressteuergesetzes 1996 vom 11. Oktober 1995 (BGBl. I S. 1250), geändert durch Artikel 8 des Gesetzes vom 7. Dezember 2011 (BGBl. I S. 2592), in Verbindung mit dem Gesetz über die Statistik für Bundeszwecke (BStatG) vom 22. Januar 1987 (BGBl. I S. 462, 565), zuletzt geändert durch Artikel 3 des Gesetzes vom 7. September 2007 (BGBl. I S. 2246). Für die Erhebung der Gewerbebesteuer waren folgende rechtliche Grundlagen maßgebend:

- Gewerbesteuergesetz (GewStG) in der Fassung der Bekanntmachung vom 15. Oktober 2002 (BGBl. I S. 4167) und dazu durchgeführte Änderungen;
- Gewerbebesteuer-Durchführungsverordnung (GewStDV) in der Fassung der Bekanntmachung vom 15. Oktober 2002 (BGBl. I S. 4180) und dazu durchgeführte Änderungen.

Maßgeblich für die Gewerbebesteuerstatistik 2010 ist die im Erhebungsjahr geltende Fassung der Gesetze.

## Steuerrechtliche Begriffe

**Steuerberechtigte:** Nach § 1 GewStG sind die Gemeinden berechtigt, eine Gewerbebesteuer als Gemeindesteuer zu erheben. Diese ist an die Gemeinde abzuführen, in der eine Betriebsstätte zur Ausübung eines stehenden Gewerbes unterhalten wird. Unterhält ein Gewerbebetrieb in mehreren Gemeinden Betriebsstätten oder erstreckt sich eine Betriebsstätte auf mehrere Gemeinden, wird die Gewerbebesteuer in jeder betroffenen Gemeinde nach dem jeweiligen Anteil des Steuermessbetrages erhoben. Beim Reisegewerbe ist die Gemeinde hebeberechtigt, in der sich der Mittelpunkt der gewerblichen Tätigkeit befindet.

**Steuergegenstand:** Besteuerungsgegenstand sind nach § 2 GewStG jeder stehende Gewerbebetrieb sowie nach § 35a GewStG auch jeder Reisegewerbebetrieb, soweit sie im Inland betrieben werden. „Stehende Gewerbebetriebe“ gliedern sich in

- gewerbliche Unternehmen im Sinne des Einkommensteuergesetzes („die mit Einkünfteerzielungsabsicht unternommene Tätigkeit“);
- Tätigkeiten der Kapitalgesellschaften, der Erwerbs- und Wirtschaftsgenossenschaften und der Versicherungsvereine auf Gegenseitigkeit;
- Tätigkeiten der sonstigen juristischen Personen des privaten Rechts und der nichtrechtsfähigen Vereine, soweit sie einen wirtschaftlichen Geschäftsbetrieb unterhalten.

Inländische Betriebsstätten von ausländischen Unternehmen unterliegen nicht der Gewerbebesteuer, wenn

- die Einkünfte im Rahmen der beschränkten

- Gewerbesteuerpflicht steuerfrei sind;  
im Staat des Unternehmens keine Gewerbesteuer existiert oder Befreiung von der Gewerbesteuer gewährt wird.

Arbeitsgemeinschaften gelten nicht als Gewerbebetrieb, so dass die Betriebsstätten anteilig bei den Beteiligten zu erfassen sind.

**Steuerbefreiungen:** Das Steuerrecht sieht in § 3 GewStG zahlreiche Befreiungen von der Gewerbesteuer vor. Die zum Teil namentlich genannten Institutionen sind überwiegend dem Dienstleistungsbereich zuzuordnen. Bei einigen Genossenschaften und Zusammenschlüssen hängt die Befreiung von der Körperschaftsteuerpflicht ab.

**Besteuerungsgrundlagen:** Besteuerungsgrundlage für die Gewerbesteuer ist nach § 6 GewStG der Gewerbeertrag. § 7 GewStG schreibt vor, dass der Gewerbeertrag nach den Vorschriften des Einkommensteuergesetzes oder Körperschaftsteuergesetzes zu ermitteln ist und dem im Veranlagungszeitraum erzielten Gewinn entspricht, korrigiert um die in §§ 8 und 9 GewStG genannten Hinzurechnungen und Kürzungen. Maßgebend ist der Gewerbeertrag, der in dem Erhebungszeitraum bezogen worden ist, für den der Steuermessbetrag festgesetzt wird.

**Steuermessbetrag, Steuermesszahl:** Die Berechnung der Gewerbesteuer geschieht auf der Grundlage eines Steuermessbetrages, der durch die Anwendung eines Vomhundertsatzes (Steuermesszahl) auf den Gewerbeertrag zu ermitteln ist. Die Steuermesszahl beträgt 3,5 Prozent.

**Hebesatz:** Die Höhe der Gewerbesteuer (Schuld) ergibt sich nach § 16 GewStG aus dem Steuermessbetrag, der mit einem Vomhundertsatz (Hebesatz) multipliziert wird. Den Hebesatz legt die jeweilige Gemeinde für ein Kalenderjahr oder mehrere Kalenderjahre fest. Der Hebesatz gilt für alle Gewerbebetriebe einer Gemeinde gleichermaßen. Der durchschnittliche Hebesatz lag im Jahr 2010 in Niedersachsen bei 383%.

**Zerlegung:** Erstreckt sich die Betriebsstätte eines steuerpflichtigen Gewerbebetriebes auf mehrere Gemeinden oder unterhält ein Gewerbebetrieb mehrere Betriebsstätten in unterschiedlichen Gemeinden, ist der Steuermessbetrag in die auf die betroffenen Gemeinden entfallenden Anteile zu zerlegen (§ 28 GewStG). Eine Zerlegung findet auch statt, wenn eine Betriebsstätte innerhalb des Erhebungszeitraums von einer Gemeinde in eine andere Gemeinde verlagert wird. Maßstab für die Zerlegungsanteile sind die Arbeitsent-

gelte, die in den betroffenen Gemeinden während des Erhebungszeitraums an die Arbeitnehmer gezahlt worden sind. Bei einer Verlagerung einer Betriebsstätte innerhalb des Erhebungsjahres auf eine andere Gemeinde hat das Finanzamt den Messbetrag nach den zeitlichen Anteilen (Kalendermonate) auf die beteiligten Gemeinden zu zerlegen.

**Besteuerungsprozess:** Bei einer Ertragsteuer wie der Gewerbesteuer geschieht die Besteuerung in einem komplexen Prozess, der sich in den in Abbildung 1 dargestellten Phasen vollzieht. Dabei wirken jeweils externe und interne Einflussgrößen auf die Phasenübergänge ein. Die Begriffe "extern" und "intern" werden hier auf den Besteuerungsprozess bezogen und grenzen die Einflussgrößen danach ab, ob sie Bestandteil des Besteuerungsprozesses selbst sind, wie z.B. gesetzliche Vorschriften, oder von "außen" auf diese einwirken.

Ausgangspunkt des allgemeinen Besteuerungsprozesses ist die Summe der Werte aller produzierten Güter und Dienstleistungen. Unter Einwirkung externer und interner Einflussgrößen bestimmt dieser Wert die Höhe der Steuerbemessungsgrundlage, die ihrerseits wiederum die Steuerschuld festlegt. Der Übergang zur Steuerschuld vollzieht sich dabei relativ schematisch nach steuergesetzlichen Vorschriften. Bevor aus dem Entstehen einer Steuerschuld tatsächliche Zahlungen in die Kassen fließen, vergeht häufig ein größerer Zeitraum.

Unterschiede in den Besteuerungsprozessen verschiedener Ertragsteuern wirken sich in Modifizierungen der in Abbildung 1 dargestellten Phasenübergänge 1, 2 und 3 aus. Diese Modifizierungen haben bei der Gewerbesteuer die in Abbildung 2 wiedergegebene Form. Charakteristisch für die Gewerbesteuer ist in Phase 1 die Besteuerung des Gewerbeertrages, wobei der Gewerbeertrag in unmittelbarer Beziehung zur wirtschaftlichen Entwicklung - repräsentiert durch die Begriffe "Umsatz, Produktion" - steht. Am Ende der ersten Phase steht als Steuerbemessungsgrundlage der gerundete Gewerbeertrag.

Phase 2 beschreibt den Übergang von der Steuerbemessungsgrundlage zur Steuerschuld. Die Steuerbemessungsgrundlage wird mit einem spezifischen Vomhundertsatz („Steuermesszahl“) multipliziert. Der sich daraus ergebende Steuermessbetrag wird mit dem jährlichen gemeindlichen Hebesatz multipliziert. Das Ergebnis entspricht in der Regel der Steuerschuld. Bei den Zerlegungsfällen muss der Steuermessbetrag auf die betroffenen Gemeinden aufgeteilt werden.

Die dritte Phase des Besteuerungsprozesses wird im Wesentlichen durch das gesetzlich festgelegte Zah-

lungsverfahren bestimmt. Das Gewerbesteuergesetz sieht Voraus-, Abschluss- und Berichtigungszahlungen vor, die in ihrer Summe das jährliche kassenmäßige Aufkommen ausmachen.

Vorauszahlungen sind vierteljährlich in Höhe eines Viertels der Steuer zu entrichten, die sich bei der letzten Veranlagung ergeben hat. Die Gemeinde kann allerdings die Vorauszahlungen der Steuer anpassen, die voraussichtlich für den Erhebungszeitraum entstehen wird. Auch das Finanzamt kann auf die Höhe der Vorauszahlungen Einfluss nehmen, und zwar über die Festsetzung eines neuen Steuermessbetrags, der sich voraussichtlich ergeben wird. Mit diesen Maßnahmen sollen die Vorauszahlungen der tatsächlichen wirtschaftlichen Entwicklung der steuerpflichtigen Gewerbebetriebe angepasst werden.

Eine Abschlusszahlung ist in Höhe der positiven Differenz zwischen entstandener Steuerschuld und der Summe der anzurechnenden Vorauszahlungen zu leisten. Überhöhte Vorauszahlungsbeträge werden angerechnet oder zurückgezahlt.

Berichtigungszahlungen sind dann zu leisten, wenn auf Grund von Betriebsprüfungen, Gerichtsurteilen u.a. Ursachen die ursprünglich ermittelte Steuerschuld korrigiert werden muss. Die Höhe der zu entrichtenden Berichtigungszahlung entspricht der Differenz zwischen ursprünglich ermittelter und berichteter Steuerschuld für alle korrigierten Erhebungszeiträume.

Der Besteuerungsprozess lässt sich nicht vollständig, sondern nur in Teilen statistisch erfassen. Immerhin

gibt das erhobene Zahlenmaterial ein umfassendes Bild des Steuermessbetrages in regionaler und wirtschaftssystematischer Gliederung wieder. Außerdem wird der Gewerbeertrag sowie seine Entstehung aus dem Gewinn dargestellt.

### Durchführung der Statistik

Grundlage der Statistik waren die von den Finanzämtern festgesetzten und den Steuerpflichtigen mitgeteilten Steuermessbescheide über die Höhe des jeweiligen Steuermessbetrages. In Fällen der Zerlegung kamen zusätzliche Zerlegungsbescheide hinzu. Das überwiegend im automatisierten Verfahren anfallende Datenmaterial wurde den Statistischen Landesämtern durch die Finanzbehörden zur Verfügung gestellt. So erhielt das Landesamt für Statistik Niedersachsen rund 248 Tausend Datensätze aus Festsetzungen sowie rund 15 Tausend Zerlegungsdatensätze. Die übermittelten Angaben wurden einer umfangreichen Plausibilitätsprüfung in den Statistischen Landesämtern unterzogen. Da es sich um bereits bearbeitetes Material aus der Finanzverwaltung handelte, war die Fehlerhäufigkeit gering. Das Schwergewicht der Plausibilitätskontrollen lag daher auf den Vollständigkeitsprüfungen.

Einige Lücken traten dadurch auf, dass in einigen Fällen wegen längerer Betriebsprüfungen – vor allem auch bei Großunternehmen – noch kein endgültiges Wirtschaftsergebnis vorlag. In diesen Fällen musste bei der Finanzverwaltung ein vorläufiges Ergebnis erfragt werden.

# 1. Besteuerungsprozess allgemein

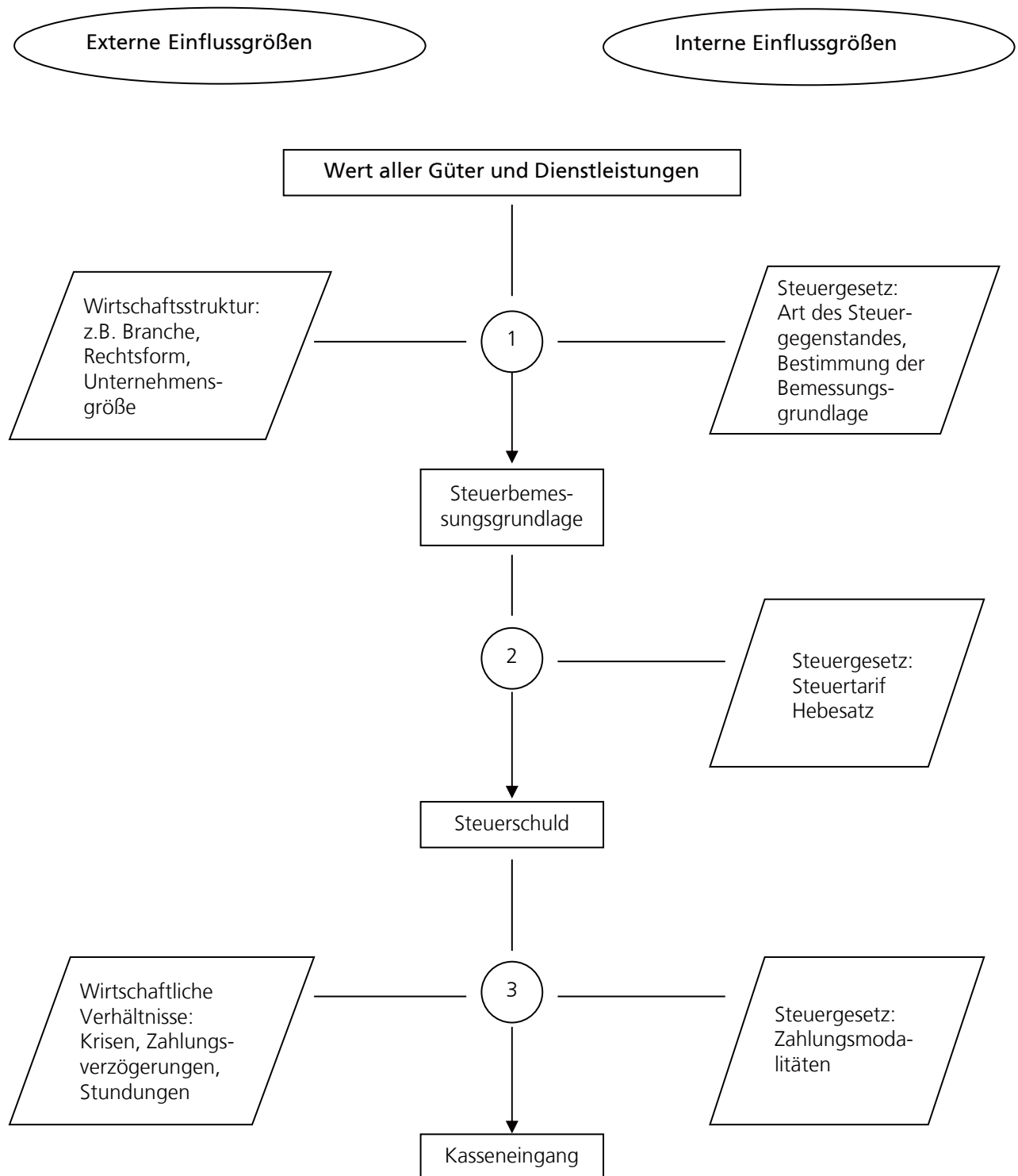

## 2. Besteuerungsprozess der Gewerbesteuer

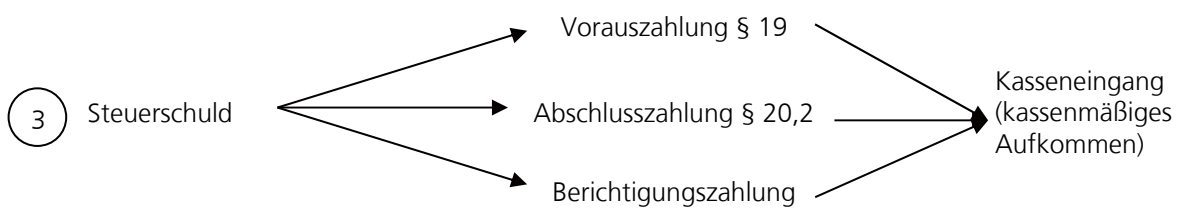
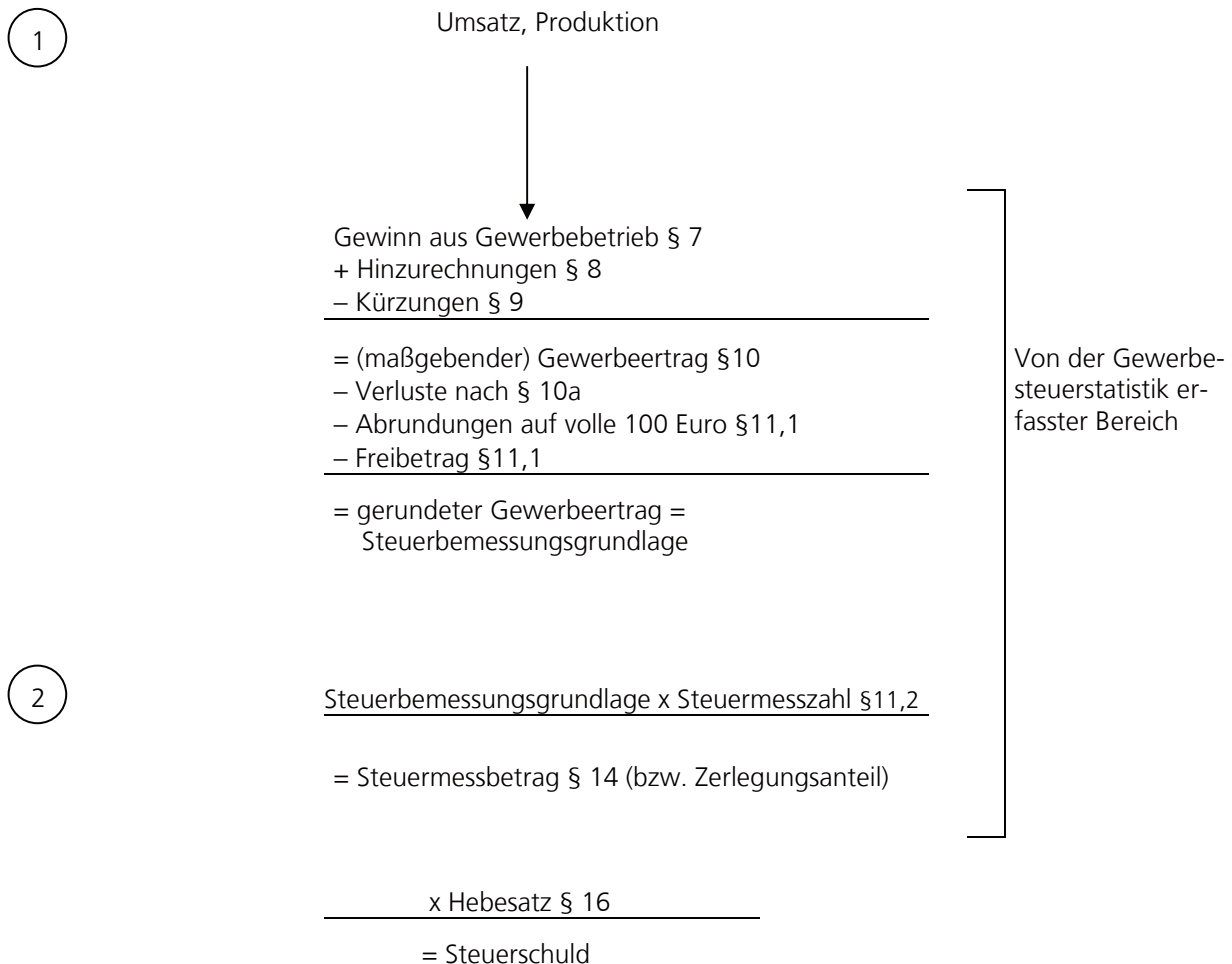

Die Paragraphen beziehen sich auf das Gewerbesteuergesetz (GewStG) i.d.F. der Bekanntmachung vom 15. Oktober 2002 (BGBl. I S. 4167) und dazu durchgeführte Änderungen.



Tabellenteil

# 1 Steuerpflichtige und ihre Besteuerungsgrundlagen 2010 nach Gewerbeertragsgrößenklassen

## 1.1 Steuerpflichtige insgesamt<sup>\*)</sup>

| Gewerbeertragsgrößenklassen           | Steuer-<br>pflichtige | Gewinn         |                   | Verlust       |                    | Verlustverbrauch |                  | Abgerundeter Gewerbeertrag |               |                |
|---------------------------------------|-----------------------|----------------|-------------------|---------------|--------------------|------------------|------------------|----------------------------|---------------|----------------|
|                                       | Anzahl                | Anzahl         | 1 000 €           | Anzahl        | 1 000 €            | Anzahl           | 1 000 €          | ohne                       | negativ       | positiv        |
|                                       | Anzahl                |                |                   |               |                    |                  |                  |                            |               |                |
| mit Steuermessbetrag von Null         |                       |                |                   |               |                    |                  |                  |                            |               |                |
| mit negativem Gewerbeertrag           | 65 585                | 11 023         | 911 147           | 54 562        | - 4 032 902        | 6                | 1 454            | -                          | 65 585        | -              |
| ohne Gewerbeertrag                    | 30 078                | 29 678         | 838 183           | 400           | - 81 897           | 21 723           | 572 327          | 30 078                     | -             | -              |
| mit positivem Gewerbeertrag           | 38 242                | 38 180         | 648 126           | 62            | - 13 958           | 4 329            | 58 322           | -                          | -             | 38 242         |
| Zusammen                              | 133 905               | 78 881         | 2 397 455         | 55 024        | - 4 128 757        | 26 058           | 632 103          | 30 078                     | 65 585        | 38 242         |
| mit positivem Steuermessbetrag        |                       |                |                   |               |                    |                  |                  |                            |               |                |
| Gewerbeertrag von ... bis unter ... € |                       |                |                   |               |                    |                  |                  |                            |               |                |
| unter 5 000                           | 5 288                 | 5 261          | 33 517            | 27            | - 648              | 1 378            | 16 781           | -                          | -             | 5 288          |
| 5 000 - 10 000                        | 3 011                 | 2 988          | 40 832            | 23            | - 402              | 727              | 13 117           | -                          | -             | 3 011          |
| 10 000 - 15 000                       | 2 175                 | 2 163          | 39 491            | 12            | - 223              | 483              | 9 479            | -                          | -             | 2 175          |
| 15 000 - 24 500                       | 2 876                 | 2 867          | 73 772            | 9             | - 450              | 557              | 16 990           | -                          | -             | 2 876          |
| 24 500 - 50 000                       | 46 230                | 46 181         | 1 726 957         | 49            | - 4 356            | 1 648            | 51 634           | -                          | -             | 46 230         |
| 50 000 - 100 000                      | 28 635                | 28 596         | 2 096 331         | 39            | - 18 669           | 887              | 50 707           | -                          | -             | 28 635         |
| 100 000 - 500 000                     | 19 404                | 19 350         | 4 040 760         | 54            | - 16 863           | 852              | 142 315          | -                          | -             | 19 404         |
| 500 000 - 1 Mill.                     | 2 069                 | 2 051          | 1 549 626         | 18            | - 8 720            | 113              | 49 885           | -                          | -             | 2 069          |
| 1 Mill. - 5 Mill.                     | 1 828                 | 1 784          | 3 840 187         | 44            | - 77 422           | 133              | 279 894          | -                          | -             | 1 828          |
| 5 Mill. und mehr                      | 465                   | 428            | 7 723 062         | 37            | - 2 005 697        | 34               | 538 977          | -                          | -             | 465            |
| Zusammen                              | 111 981               | 111 669        | 21 164 535        | 312           | - 2 133 449        | 6 812            | 1 169 777        | -                          | -             | 111 981        |
| <b>Insgesamt</b>                      | <b>245 886</b>        | <b>190 550</b> | <b>23 561 990</b> | <b>55 336</b> | <b>- 6 262 206</b> | <b>32 870</b>    | <b>1 801 880</b> | <b>30 078</b>              | <b>65 585</b> | <b>150 223</b> |

<sup>\*)</sup> Ohne Organgesellschaften.

| Abgerundeter Gewerbeertrag |             |            | Freibetrag |           | Steuermessbetrag |         |         | Vortragsfähiger Verlust zum 31.12. |                   | Gewerbeertragsgrößenklassen           |
|----------------------------|-------------|------------|------------|-----------|------------------|---------|---------|------------------------------------|-------------------|---------------------------------------|
| insgesamt                  | negativ     | positiv    | Anzahl     | 1 000 €   | von Null         | positiv | Anzahl  | 1 000 €                            |                   |                                       |
| 1 000 €                    |             |            |            |           | Anzahl           |         |         |                                    | 1 000 €           |                                       |
|                            |             |            |            |           |                  |         |         |                                    |                   | mit Steuermessbetrag von Null         |
| - 3 977 862                | - 3 977 862 | -          | -          | -         | -                | 65 585  | -       | -                                  | 65 488 19 662 376 | mit negativem Gewerbeertrag           |
| -                          | -           | -          | -          | -         | -                | 30 078  | -       | -                                  | 25 241 5 189 066  | ohne Gewerbeertrag                    |
| 508 036                    | -           | 508 036    | 38 240     | 508 035   | 38 242           | -       | -       | -                                  | 385 470 128       | mit positivem Gewerbeertrag           |
| - 3 469 826                | - 3 977 862 | 508 036    | 38 240     | 508 035   | 133 905          | -       | -       | -                                  | 91 114 25 321 570 | Zusammen                              |
|                            |             |            |            |           |                  |         |         |                                    |                   | mit positivem Steuermessbetrag        |
|                            |             |            |            |           |                  |         |         |                                    |                   | Gewerbeertrag von ... bis unter ... € |
| 10 373                     | -           | 10 373     | -          | -         | -                | 5 288   | 362     | 3                                  | 2 734             | unter 5 000                           |
| 21 872                     | -           | 21 872     | 267        | 1 335     | -                | 3 011   | 718     | 5                                  | 8 613             | 5 000 - 10 000                        |
| 26 509                     | -           | 26 509     | 142        | 710       | -                | 2 175   | 902     | 3                                  | 1 639             | 10 000 - 15 000                       |
| 55 603                     | -           | 55 603     | 170        | 850       | -                | 2 876   | 1 916   | 5                                  | 19 745            | 15 000 - 24 500                       |
| 1 628 199                  | -           | 1 628 199  | 41 991     | 1 024 905 | -                | 46 230  | 21 103  | 80                                 | 210 445           | 24 500 - 50 000                       |
| 1 982 987                  | -           | 1 982 987  | 24 896     | 607 220   | -                | 28 635  | 48 145  | 50                                 | 201 727           | 50 000 - 100 000                      |
| 3 744 762                  | -           | 3 744 762  | 14 143     | 343 734   | -                | 19 404  | 119 031 | 71                                 | 320 509           | 100 000 - 500 000                     |
| 1 441 229                  | -           | 1 441 229  | 1 052      | 24 877    | -                | 2 069   | 49 572  | 18                                 | 147 630           | 500 000 - 1 Mill.                     |
| 3 703 495                  | -           | 3 703 495  | 839        | 19 932    | -                | 1 828   | 128 924 | 54                                 | 2 280 915         | 1 Mill. - 5 Mill.                     |
| 12 843 804                 | -           | 12 843 804 | 211        | 4 370     | -                | 465     | 449 380 | 12                                 | 1 859 692         | 5 Mill. und mehr                      |
| 25 458 834                 | -           | 25 458 834 | 83 711     | 2 027 932 | -                | 111 981 | 820 053 | 301                                | 5 053 650         | Zusammen                              |
| 21 989 008                 | - 3 977 862 | 25 966 870 | 121 951    | 2 535 967 | 133 905          | 111 981 | 820 053 | 91 415                             | 30 375 219        | Insgesamt                             |

**Noch: 1 Gewerbesteuerpflichtige und ihre Besteuerungsgrundlagen 2010**  
**nach Gewerbeertragsgrößenklassen**  
**1.2 Organträger**

| Gewerbeertragsgrößenklassen           | Steuer-<br>pflichtige | Gewinn     |                  | Verlust    |                    | Verlustverbrauch |                | Abgerundeter Gewerbeertrag |            |            |
|---------------------------------------|-----------------------|------------|------------------|------------|--------------------|------------------|----------------|----------------------------|------------|------------|
|                                       | Anzahl                | Anzahl     | 1 000 €          | Anzahl     | 1 000 €            | Anzahl           | 1 000 €        | ohne                       | negativ    | positiv    |
|                                       | Anzahl                |            |                  |            |                    |                  |                |                            |            |            |
| mit Steuermessbetrag von Null         |                       |            |                  |            |                    |                  |                |                            |            |            |
| mit negativem Gewerbeertrag           | 214                   | 37         | 211 162          | 177        | - 619 421          | 2                | 442            | -                          | 214        | -          |
| ohne Gewerbeertrag                    | 90                    | 56         | 39 816           | 34         | - 11 304           | 83               | 19 970         | 90                         | -          | -          |
| mit positivem Gewerbeertrag           | 4                     | 3          | 243              | 1          | - 500              | 2                | 218            | -                          | -          | 4          |
| <b>Zusammen</b>                       | <b>308</b>            | <b>96</b>  | <b>251 222</b>   | <b>212</b> | <b>- 631 225</b>   | <b>87</b>        | <b>20 630</b>  | <b>90</b>                  | <b>214</b> | <b>4</b>   |
| mit positivem Steuermessbetrag        |                       |            |                  |            |                    |                  |                |                            |            |            |
| Gewerbeertrag von ... bis unter ... € |                       |            |                  |            |                    |                  |                |                            |            |            |
| unter 5 000                           | 2                     | 1          | •                | 1          | •                  | 2                | •              | -                          | -          | 2          |
| 5 000 - 10 000                        | -                     | -          | -                | -          | -                  | -                | -              | -                          | -          | -          |
| 10 000 - 15 000                       | 3                     | 1          | •                | 2          | •                  | -                | -              | -                          | -          | 3          |
| 15 000 - 24 500                       | 2                     | 2          | •                | -          | -                  | -                | -              | -                          | -          | 2          |
| 24 500 - 50 000                       | 19                    | 11         | 1 028            | 8          | •                  | 7                | •              | -                          | -          | 19         |
| 50 000 - 100 000                      | 19                    | 14         | 3 149            | 5          | - 7 162            | 9                | 4 696          | -                          | -          | 19         |
| 100 000 - 500 000                     | 97                    | 74         | 57 239           | 23         | - 8 291            | 27               | 20 585         | -                          | -          | 97         |
| 500 000 - 1 Mill.                     | 61                    | 47         | 27 541           | 14         | - 5 935            | 8                | 8 792          | -                          | -          | 61         |
| 1 Mill. - 5 Mill.                     | 170                   | 128        | 404 933          | 42         | - 77 215           | 35               | 111 472        | -                          | -          | 170        |
| 5 Mill. und mehr                      | 145                   | 109        | 2 794 261        | 36         | - 1 931 367        | 13               | 372 941        | -                          | -          | 145        |
| <b>Zusammen</b>                       | <b>518</b>            | <b>387</b> | <b>3 288 337</b> | <b>131</b> | <b>- 2 031 274</b> | <b>101</b>       | <b>521 112</b> | <b>-</b>                   | <b>-</b>   | <b>518</b> |
| <b>Insgesamt</b>                      | <b>826</b>            | <b>483</b> | <b>3 539 559</b> | <b>343</b> | <b>- 2 662 499</b> | <b>188</b>       | <b>541 742</b> | <b>90</b>                  | <b>214</b> | <b>522</b> |

| Abgerundeter Gewerbeertrag |           |           | Freibetrag |         | Steuermessbetrag |         |         | Vortragsfähiger<br>Verlust<br>zum 31.12. |           | Gewerbeertragsgrößenklassen           |         |
|----------------------------|-----------|-----------|------------|---------|------------------|---------|---------|--|-----------|---------------------------------------|---------|
| insgesamt                  | negativ   | positiv   | Anzahl     | 1 000 € | von Null         | positiv |         | Anzahl                                   | 1 000 €   |                                       |         |
| 1 000 €                    |           |           |            |         | Anzahl           |         | 1 000 € |  |           |                                       |         |
|                            |           |           |            |         |                  |         |         |  |           | mit Steuermessbetrag von Null         |         |
| - 933 205                  | - 933 205 | -         | -          | -       | 214              | -       | -       | 210                                      | 6 581 883 | mit negativem Gewerbeertrag           |         |
| -                          | -         | -         | -          | -       | 90               | -       | -       | 86                                       | 463 019   | ohne Gewerbeertrag                    |         |
| 32                         | -         | 32        | 4          | 32      | 4                | -       | -       | 1  | 146       | mit positivem Gewerbeertrag           |         |
| - 933 173                  | - 933 205 | 32        | 4          | 32      | 308              | -       | -       | 297                                      | 7 045 048 | Zusammen                              |         |
|                            |           |           |            |         |                  |         |         |  |           | mit positivem Steuermessbetrag        |         |
|                            |           |           |            |         |                  |         |         |  |           | Gewerbeertrag von ... bis unter ... € |         |
| •                          | -         | •         | -          | -       | -                | 2       | •       | -  | -         | unter                                 | 5 000   |
| -                          | -         | -         | -          | -       | -                | -       | -       | -  | -         | 5 000 -                               | 10 000  |
| •                          | -         | •         | -          | -       | -                | 3       | •       | -  | -         | 10 000 -                              | 15 000  |
| •                          | -         | •         | 1          | 5       | -                | 2       | •       | -  | -         | 15 000 -                              | 24 500  |
| 63                         | -         | 663       | 7          | 172     | -                | 19      | 17      | 2  | •         | 24 500 -                              | 50 000  |
| 1 530                      | -         | 1 530     | 4          | 98      | -                | 19      | 50      | 4  | •         | 50 000 -                              | 100 000 |
| 25 631                     | -         | 25 631    | 33         | 789     | -                | 97      | 869     | 16                                       | 117 202   | 100 000 -                             | 500 000 |
| 45 755                     | -         | 45 755    | 15         | 348     | -                | 61      | 1 589   | 3  | 22 972    | 500 000 -                             | 1 Mill. |
| 399 910                    | -         | 399 910   | 46         | 1 049   | -                | 170     | 13 960  | 22                                       | 822 206   | 1 Mill. -                             | 5 Mill. |
| 8 023 851                  | -         | 8 023 851 | 55         | 977     | -                | 145     | 280 801 | 5  | 1 416 641 | 5 Mill. und mehr                      |         |
| 8 497 411                  | -         | 8 497 411 | 161        | 3 438   | -                | 518     | 297 289 | 52                                       | 2 419 478 | Zusammen                              |         |
| 7 564 238                  | - 933 205 | 8 497 443 | 165        | 3 469   | 308              | 518     | 297 289 | 349                                      | 9 464 526 | Insgesamt                             |         |

## 2 Steuerpflichtige und ihre Besteuerungsgrundlagen 2010 nach Rechtsformen Steuerpflichtige insgesamt

| Rechtsformgruppen   | Steuer-<br>pflichtige | Gewinn         |                   | Verlust       |                    | Verlustverbrauch |                  |
|---|-----------------------|----------------|-------------------|---------------|--------------------|------------------|------------------|
|   | Anzahl                | Anzahl         | 1 000 €           | Anzahl        | 1 000 €            | Anzahl           | 1 000 €          |
| <b>Insgesamt</b>  | <b>245 886</b>        | <b>190 550</b> | <b>23 561 990</b> | <b>55 336</b> | <b>- 6 262 206</b> | <b>32 870</b>    | <b>1 801 880</b> |
| Natürliche Personen; Einzelunternehmen  |                       |                |                   |               |                    |                  |                  |
| Einzelgewerbetreibende insgesamt  | 126 410               | 106 421        | 5 011 826         | 19 989        | - 346 944          | 10 565           | 121 687          |
| darunter  |                       |                |                   |               |                    |                  |                  |
| 12 Sonstige Einzelgewerbetreibende  | 117 924               | 99 742         | 4 677 326         | 18 182        | - 306 479          | 9 731            | 111 821          |
| 14 Angehörige der freien Berufe   | 1 428                 | 1 203          | 70 381            | 225           | - 3 279            | 134              | 1 309            |
| 16 Personen mit Beteiligungen an gewerbl. Personengesellschaften              | 882                   | 634            | 32 490            | 248           | - 10 733           | 93               | 1 666            |
| Personengesellschaften  |                       |                |                   |               |                    |                  |                  |
| Personengesellschaften u. Ä. insgesamt  | 36 871                | 27 037         | 7 468 093         | 9 834         | - 1 769 732        | 5 341            | 499 957          |
| darunter  |                       |                |                   |               |                    |                  |                  |
| 21 Offene Handelsgesellschaften   | 1 626                 | 1 356          | 213 058           | 270           | - 27 618           | 166              | 59 073           |
| 22 Kommanditgesellschaften  | 1 900                 | 1 480          | 468 844           | 420           | - 36 490           | 298              | 13 450           |
| 27 Gesellschaften des bürgerlichen Rechts                                     | 12 990                | 9 547          | 648 193           | 3 443         | - 87 581           | 1 581            | 24 146           |
| Kapitalgesellschaften   |                       |                |                   |               |                    |                  |                  |
| Kapitalgesellschaften insgesamt 1)  | 80 115                | 55 398         | 10 015 113        | 24 717        | - 4 022 944        | 16 426           | 931 230          |
| darunter  |                       |                |                   |               |                    |                  |                  |
| 31 Aktiengesellschaften (auch REIT-AG)  | 614                   | 389            | 1 904 075         | 225           | - 1 943 975        | 132              | 163 997          |
| 35 Gesellschaften mit beschränkter Haftung                                    | 76 056                | 52 540         | 7 130 953         | 23 516        | - 2 040 822        | 15 736           | 742 118          |
| 37 Unternehmungsgesellschaften (haftungsbeschränkt)                           | 1 448                 | 1 032          | 14 729            | 416           | - 5 628            | 205              | 997              |
| Sonstige Rechtsformen   |                       |                |                   |               |                    |                  |                  |
| Sonstige juristische Personen des privaten Rechts                             |                       |                |                   |               |                    |                  |                  |
| Übrige juristische Personen insgesamt   | 2 490                 | 1 694          | 1 066 957         | 796           | - 122 586          | 538              | 249 006          |
| darunter  |                       |                |                   |               |                    |                  |                  |
| 59 Sonstige juristische Personen des privaten Rechts                          | 1 428                 | 1 005          | 31 635            | 423           | - 14 157           | 347              | 3 289            |
| Personenvereinigungen und Vermögensmassen                                     |                       |                |                   |               |                    |                  |                  |
| 61 Nicht rechtsfähige Vereine, Anstalten, Stiftungen und andere Zweckvermögen | 444                   | 301            | 7 441             | 143           | - 1 790            | 98               | 1 219            |
| Organgesellschaften Insgesamt   | 826                   | 483            | 3 539 559         | 343           | - 2 662 499        | 188              | 541 742          |
| Einzelgewerbetreibende  | 13                    | 5              | 152               | 8             | -3999              | 4                | 186              |
| Personengesellschaften u. Ä.  | 202                   | 140            | 773 482           | 62            | - 284 920          | 48               | 94 581           |
| Kapitalgesellschaften <sup>1)</sup>   | 582                   | 313            | 2 072 225         | 269           | - 2 344 778        | 129              | 223 286          |
| Übrige juristische Personen   | 29                    | 25             | 693 700           | 4             | - 28 802           | 7                | 223 690          |

1) Kapitalgesellschaften, Erwerbs- und Wirtschaftsgenossenschaften, Versicherungsvereine auf Gegenseitigkeit.

| Abgerundeter Gewerbebeertrag |         |         |           |         |         | Freibetrag |         | Steuermessbetrag |         |         | Vortragsfähiger Verlust zum 31.12. |         |
|------------------------------|---------|---------|-----------|---------|---------|------------|---------|------------------|---------|---------|------------------------------------|---------|
| ohne                         | negativ | positiv | insgesamt | negativ | positiv | Anzahl     | 1 000 € | von Null         | positiv |         | Anzahl                             | 1 000 € |
| Anzahl                       |         |         | 1 000 €   |         |         |            |         | Anzahl           |         | 1 000 € |                                    |         |

30 078 65 585 150 223 21 989 008 - 3 977 862 25 966 870 121 951 2 535 967 133 905 111 981 820 053 91 415 30 375 219

7 843 20 122 98 445 4 467 284 - 342 095 4 809 379 98 436 2 068 714 59 948 66 462 95 906 27 059 1 392 398

7 146 18 302 92 476 4 200 684 - 304 833 4 505 517 92 475 1 949 512 55 194 62 730 89 444 24 668 1 229 203

114 229 1 085 64 475 - 3 184 67 659 1 077 22 568 683 745 1 578 313 20 780

83 251 548 21 196 - 7 680 28 876 548 11 013 525 357 625 320 44 836

4 873 10 077 21 921 5 151 909 - 1 167 125 6 319 034 21 918 460 386 20 776 16 095 205 049 14 410 8 489 342

121 274 1 231 254 289 - 24 055 278 344 1 231 27 600 606 1 020 8 776 380 1 156 838

270 445 1 185 337 703 - 33 249 370 952 1 185 25 364 1 013 887 12 095 706 329 094

1 318 3 468 8 204 495 887 - 86 262 582 149 8 204 169 498 7 292 5 698 14 441 4 614 397 699

16 826 34 590 28 699 11 572 980 - 2 417 136 13 990 115 524 2 500 51 470 28 645 489 560 48 718 19 131 641

125 220 269 5 535 182 - 432 022 5 967 204 6 30 345 269 208 851 346 4 693 550

15 931 33 364 26 761 5 162 342 - 1 941 195 7 103 536 443 2 115 49 341 26 715 248 543 46 955 14 207 810

189 419 840 7 996 - 5 597 13 593 55 266 613 835 466 504 8 985

536 796 1 158 796 836 - 51 507 848 343 1 073 4 366 1 711 779 29 539 1 228 1 361 839

315 428 685 10 390 - 13 750 24 140 660 2 617 1 011 417 753 686 98 687

105 144 195 4 405 - 1 807 6 212 192 748 329 115 191 233 26 830

90 214 522 7 564 238 - 933 205 8 497 443 165 3 469 308 518 297 289 349 9 464 526

3 3 7 449 - 308 757 7 135 8 5 22 6 6 377

23 47 132 881 908 - 37 030 918 938 132 3 205 72 130 32 051 83 596 904

61 164 357 6 182 302 - 895 867 7 078 169 4 20 225 357 247 735 254 8 109 945

3 - 26 499 579 - 499 579 22 110 3 26 17 481 6 751 300

### 3 Steuerpflichtige und ihre Besteuerungsgrundlagen 2010\*) nach Gewerbeertragsgrößenklassen und Rechtsformgruppen

| Gewerbeertragsgrößenklassen           | Einzelgewerbetreibende | Personengesellschaften | Kapitalgesellschaften <sup>1)</sup> | Übrige juristische Personen |
|---------------------------------------|------------------------|------------------------|-------------------------------------|-----------------------------|
| Steuerpflichtige                      |                        |                        |                                     |                             |
| mit Steuermessbetrag von Null         |                        |                        |                                     |                             |
| mit negativem Gewerbeertrag           | 20 122                 | 10 077                 | 34 590                              | 796                         |
| ohne Gewerbeertrag                    | 7 843                  | 4 873                  | 16 826                              | 536                         |
| mit positivem Gewerbeertrag           | 31 983                 | 5 826                  | 54                                  | 379                         |
| Zusammen                              | 59 948                 | 20 776                 | 51 470                              | 1 711                       |
| mit positivem Steuermessbetrag        |                        |                        |                                     |                             |
| Gewerbeertrag von ... bis unter ... € |                        |                        |                                     |                             |
| unter 5 000                           | -                      | -                      | 5 263                               | 25                          |
| 5 000 - 10 000                        | -                      | -                      | 2 801                               | 210                         |
| 10 000 - 15 000                       | -                      | -                      | 2 063                               | 112                         |
| 15 000 - 24 500                       | -                      | -                      | 2 766                               | 110                         |
| 24 500 - 50 000                       | 37 371                 | 4 432                  | 4 311                               | 116                         |
| 50 000 - 100 000                      | 20 241                 | 4 524                  | 3 799                               | 71                          |
| 100 000 - 500 000                     | 8 571                  | 5 433                  | 5 344                               | 56                          |
| 500 000 - 1 Mill.                     | 214                    | 792                    | 1 046                               | 17                          |
| 1 Mill. - 5 Mill.                     | 62                     | 747                    | 994                                 | 25                          |
| 5 Mill. und mehr                      | 3                      | 167                    | 258                                 | 37                          |
| Zusammen                              | 66 462                 | 16 095                 | 28 645                              | 779                         |
| Insgesamt                             | 126 410                | 36 871                 | 80 115                              | 2 490                       |
| Abgerundeter Gewerbeertrag in 1 000 € |                        |                        |                                     |                             |
| mit Steuermessbetrag von Null         |                        |                        |                                     |                             |
| mit negativem Gewerbeertrag           | - 342 095              | - 1 167 125            | - 2 417 136                         | - 51 507                    |
| ohne Gewerbeertrag                    | -                      | -                      | -                                   | -                           |
| mit positivem Gewerbeertrag           | 440 763                | 66 236                 | 141                                 | 896                         |
| Zusammen                              | 98 668                 | - 1 100 889            | - 2 416 994                         | - 50 610                    |
| mit positivem Steuermessbetrag        |                        |                        |                                     |                             |
| Gewerbeertrag von ... bis unter ... € |                        |                        |                                     |                             |
| unter 5 000                           | -                      | -                      | 10 319                              | 55                          |
| 5 000 - 10 000                        | -                      | -                      | 20 321                              | 1 552                       |
| 10 000 - 15 000                       | -                      | -                      | 25 147                              | 1 363                       |
| 15 000 - 24 500                       | -                      | -                      | 53 499                              | 2 104                       |
| 24 500 - 50 000                       | 1 310 603              | 161 031                | 152 599                             | 3 966                       |
| 50 000 - 100 000                      | 1 384 488              | 324 063                | 269 547                             | 4 888                       |
| 100 000 - 500 000                     | 1 413 943              | 1 135 809              | 1 182 950                           | 12 060                      |
| 500 000 - 1 Mill.                     | 140 211                | 557 763                | 731 351                             | 11 904                      |
| 1 Mill. - 5 Mill.                     | 101 403                | 1 528 713              | 2 023 556                           | 49 823                      |
| 5 Mill. und mehr                      | 17 968                 | 2 545 417              | 9 520 685                           | 759 733                     |
| Zusammen                              | 4 368 616              | 6 252 798              | 13 989 974                          | 847 447                     |
| Insgesamt                             | 4 467 284              | 5 151 909              | 11 572 980                          | 796 836                     |
| Steuermessbetrag in 1 000 €           |                        |                        |                                     |                             |
| Gewerbeertrag von ... bis unter ... € |                        |                        |                                     |                             |
| unter 5 000                           | -                      | -                      | 360                                 | 2                           |
| 5 000 - 10 000                        | -                      | -                      | 699                                 | 19                          |
| 10 000 - 15 000                       | -                      | -                      | 873                                 | 30                          |
| 15 000 - 24 500                       | -                      | -                      | 1 859                               | 56                          |
| 24 500 - 50 000                       | 13 822                 | 1 836                  | 5 325                               | 120                         |
| 50 000 - 100 000                      | 31 100                 | 7 464                  | 9 421                               | 160                         |
| 100 000 - 500 000                     | 42 138                 | 35 094                 | 41 386                              | 413                         |
| 500 000 - 1 Mill.                     | 4 724                  | 18 842                 | 25 592                              | 414                         |
| 1 Mill. - 5 Mill.                     | 3 496                  | 52 866                 | 70 822                              | 1 741                       |
| 5 Mill. und mehr                      | 626                    | 88 946                 | 333 223                             | 26 585                      |
| Zusammen                              | 95 906                 | 205 049                | 489 560                             | 29 539                      |
| Insgesamt                             | 95 906                 | 205 049                | 489 560                             | 29 539                      |

\*) Ohne Organgesellschaften.

1) Kapitalgesellschaften, Erwerbs- und Wirtschaftsgenossenschaften, Versicherungsvereine auf Gegenseitigkeit.





#### 4 Gewerbesteuerpflichtige und ihre Besteuerungsgrundlagen 2010 \*) Wirtschaftliche Gliederung (WZ 2008)

| Wirtschaftliche Gliederung  |  | Steuerpflichtige |         | Gewinn     |         | Verlust    |         | Verlustverbrauch |         | Abgerundeter Gewerbeertrag |         |         |
|-----------------------------|--|------------------|---------|------------|---------|------------|---------|------------------|---------|----------------------------|---------|---------|
| GKZ                         | Bezeichnung  | Anzahl           |         | Anzahl     | 1 000 € | Anzahl     | 1 000 € | Anzahl           | 1 000 € | ohne                       | negativ | positiv |
| Wirtschaftszweige insgesamt |  |                  |         |            |         |            |         |                  |         |                            |         |         |
| A                           | Land- und Forstwirtschaft, Fischerei               | 245 886          | 190 550 | 23 561 990 | 55 336  | -6 262 206 | 32 870  | 1 801 880        | 30 078  | 65 585                     | 150 223 |         |
| 1                           | Landwirtschaft, Jagd u. damit verb. Tätigkeiten    | 5 350            | 3 751   | 281 706    | 1 599   | -78 065    | 922     | 31 843           | 667     | 1 636                      | 3 047   |         |
| 2                           | Forstwirtschaft und Holzeinschlag                  | 4 777            | 3 277   | 253 183    | 1 500   | -75 495    | 828     | 28 642           | 603     | 1 539                      | 2 635   |         |
| 3                           | Fischerei und Aquakultur                           | 521              | 444     | 25 309     | 77      | -2 031     | 86      | 1 519            | 55      | 77                         | 389     |         |
| B                           | Bergbau und Gewinnung von Steinen und Erden        | 52               | 30      | 3 215      | 22      | -539       | 8       | 1 682            | 9       | 20                         | 23      |         |
| 5                           | Kohlenbergbau                                      | 467              | 323     | 178 323    | 144     | -14 662    | 79      | 2 954            | 71      | 161                        | 235     |         |
| 6                           | Gewinnung von Erdöl und Erdgas                     | -                | -       | -          | -       | -          | -       | -                | -       | -                          | -       |         |
| 7                           | Erzbergbau   | 2                | 2       | -          | 2       | •          | -       | -                | -       | 2                          | -       |         |
| 8                           | Gewinnung v.Steinen und Erden, sonst. Bergbau      | 2                | 2       | •          | -       | -          | -       | -                | 1       | -                          | 1       |         |
| 9                           | Erbr. v.Dl.f.d.Bergb.u.f.d.Gew.v.Steinen u.Erden   | 401              | 279     | 161 855    | 122     | -11 029    | 69      | 2 168            | 61      | 141                        | 199     |         |
| C                           | Verarbeitendes Gewerbe                             | 62               | 42      | •          | 20      | •          | 10      | 786              | 9       | 18                         | 35      |         |
| 10                          | Herstellung v. Nahrungs- und Futtermitteln         | 20 330           | 16 199  | 5 602 675  | 4 131   | -2 135 066 | 2 950   | 406 792          | 2 402   | 4 394                      | 13 534  |         |
| 11                          | Getränkeherstellung                                | 3 050            | 2 527   | 810 527    | 523     | -61 526    | 295     | 43 030           | 259     | 568                        | 2 223   |         |
| 13                          | Herstellung von Textilien                          | 164              | 107     | 163 388    | 57      | -11 906    | 26      | 7 203            | 28      | 59                         | 77      |         |
| 14                          | Herstellung von Bekleidung                         | 280              | 207     | 32 603     | 73      | -8 562     | 43      | 3 509            | 39      | 75                         | 166     |         |
| 15                          | Herstellung von Leder, Lederwaren und Schuhen      | 204              | 145     | 32 631     | 59      | -8 650     | 33      | 2 909            | 32      | 62                         | 110     |         |
| 16                          | H.v.Holz-,Flecht-,Korb- u.Korkwaren(oh.Möbel)      | 62               | 49      | 12 441     | 13      | -120       | 9       | 85               | 7       | 13                         | 42      |         |
| 17                          | Herstellung von Papier, Pappe und Waren daraus     | 1 249            | 995     | 79 922     | 254     | -53 886    | 185     | 5 065            | 145     | 273                        | 831     |         |
| 18                          | H.v. Druckerz.;Vervielf.v.besp.Ton-,Bild-u.Dat.tr. | 222              | 171     | 135 343    | 51      | -33 554    | 28      | 7 946            | 30      | 55                         | 137     |         |
| 19                          | Kokerei und Mineralölverarbeitung                  | 1 168            | 872     | 135 194    | 296     | -26 659    | 184     | 7 225            | 155     | 311                        | 702     |         |
| 20                          | Herstellung von chemischen Erzeugnissen            | 16               | 8       | 2 117      | 8       | -834       | 2       | 1                | 5       | 8                          | 3       |         |
| 21                          | Herstellung von pharmazeutischen Erzeugnissen      | 409              | 316     | 360 347    | 93      | -41 202    | 77      | 7 119            | 63      | 97                         | 249     |         |
| 22                          | Herstellung von Gummi- und Kunststoffwaren         | 109              | 86      | 77 858     | 23      | -2 788     | 19      | 4 073            | 13      | 23                         | 73      |         |
| 23                          | H.v. Glas,Glasw.,Keramik,Verarb.v.Steinen u.Erden  | 779              | 622     | 309 922    | 157     | -346 031   | 145     | 59 897           | 124     | 168                        | 487     |         |
| 24                          | Metallerzeugung und -bearbeitung                   | 1 125            | 893     | 214 176    | 232     | -41 363    | 169     | 19 427           | 128     | 277                        | 720     |         |
| 25                          | Herstellung von Metallerzeugnissen                 | 269              | 205     | 164 229    | 64      | -22 157    | 39      | 6 583            | 35      | 69                         | 165     |         |
| 26                          | H.v. DV-Gerät.,elektron. u. opt. Erzeugnissen      | 3 585            | 2 947   | 552 964    | 638     | -100 808   | 503     | 45 194           | 398     | 674                        | 2 513   |         |
| 27                          | Herstellung von elektrisch. Ausrüstungen           | 931              | 692     | 287 270    | 239     | -50 089    | 164     | 43 070           | 131     | 246                        | 554     |         |
| 28                          | Maschinenbau                                       | 637              | 483     | 776 685    | 154     | -33 858    | 91      | 39 005           | 80      | 159                        | 398     |         |
| 29                          | H.v.Kraftwagen und Kraftwagenteilen                | 2 094            | 1 626   | 834 624    | 468     | -111 129   | 385     | 40 782           | 288     | 497                        | 1 309   |         |
| 30                          | Sonstiger Fahrzeugbau                              | 407              | 320     | •          | 87      | •          | 78      | •                | 65      | 90                         | 252     |         |
| 31                          | Herstellung von Möbeln                             | 243              | 176     | •          | 67      | •          | 32      | •                | 33      | 68                         | 142     |         |
|                             |  | 1 109            | 928     | 125 371    | 181     | -32 056    | 141     | 6 598            | 111     | 196                        | 802     |         |

| Abgerundeter Gewerbebeitrag |            |            |  | Freibetrag |           | Steuermessbetrag |         |         | Vortragsfähiger Verlust zum 31.12. |            | Wirtschaftliche Gliederung |  |
|-----------------------------|------------|------------|--|------------|-----------|------------------|---------|---------|------------------------------------|------------|----------------------------|--|
| insgesamt                   | negativ    | positiv    |  | Anzahl     | 1 000 €   | von Null         | Anzahl  | positiv | Anzahl                             | 1 000 €    | GKZ                        | Bezeichnung  |
|                             | 1 000 €    |            |  |            |           |                  |         | 1 000 € |                                    |            |                            |  |
| 21 989 008                  | -3 977 862 | 25 966 870 |  | 121 951    | 2 535 967 | 133 905          | 111 981 | 820 053 | 91 415                             | 30 375 219 |                            | <b>Wirtschaftszweige insgesamt</b>                         |
| 163 125                     | -65 276    | 228 400    |  | 2 758      | 54 653    | 3 338            | 2 012   | 6 081   | 2 253                              | 286 348    | A                          | Land- und Forstwirtschaft, Fischerei                       |
| 139 976                     | -62 821    | 202 798    |  | 2 387      | 46 637    | 3 082            | 1 695   | 5 465   | 2 103                              | 264 701    | 1                          | Landwirtschaft, Jagd u. damit verb. Tätigkeiten            |
| 22 147                      | -2 007     | 24 154     |  | 354        | 7 632     | 225              | 296     | 578     | 122                                | 6 920      | 2                          | Forstwirtschaft und Holzeinschlag                          |
| 1 001                       | - 447      | 1 449      |  | 17         | 384       | 31               | 21      | 37      | 28                                 | 14 727     | 3                          | Fischerei und Aquakultur                                   |
| 180 935                     | -13 092    | 194 028    |  | 146        | 2 970     | 272              | 195     | 6 687   | 229                                | 105 745    | B                          | Bergbau und Gewinnung von Steinen und Erden                |
| -                           | -          | -          |  | -          | -         | -                | -       | -       | -                                  | -          | 5                          | Kohlenbergbau  |
| •                           | •          | -          |  | -          | -         | 2                | -       | -       | 2                                  | •          | 6                          | Gewinnung von Erdöl und Erdgas                             |
| •                           | -          | •          |  | 1          | •         | 2                | -       | -       | 1                                  | •          | 7                          | Erzbergbau   |
| 160 685                     | -10 216    | 170 901    |  | 131        | 2 652     | 239              | 162     | 5 889   | 201                                | 99 447     | 8                          | Gewinnung v. Steinen und Erden, sonst. Bergbau             |
| •                           | •          | •          |  | 14         | •         | 29               | 33      | 798     | 25                                 | •          | 9                          | Erbr. v. DL f. d. Bergb. u. f. d. Gew. v. Steinen u. Erden |
| 8 449 526                   | - 786 226  | 9 235 752  |  | 9 528      | 205 725   | 9 237            | 11 093  | 316 048 | 6 604                              | 6 546 992  | C                          | Verarbeitendes Gewerbe                                     |
| 724 356                     | -59 453    | 783 810    |  | 1 827      | 39 687    | 1 295            | 1 755   | 26 044  | 814                                | 537 769    | 10                         | Herstellung v. Nahrungs- und Futtermitteln                 |
| 151 909                     | -5 350     | 157 259    |  | 55         | 1 200     | 100              | 64      | 5 462   | 86                                 | 46 826     | 11                         | Getränkeherstellung  |
| 20 885                      | -8 977     | 29 861     |  | 123        | 2 573     | 153              | 127     | 955     | 111                                | 85 463     | 13                         | Herstellung von Textilien                                  |
| 30 173                      | -6 127     | 36 300     |  | 93         | 1 756     | 135              | 69      | 1 209   | 88                                 | 74 301     | 14                         | Herstellung von Bekleidung                                 |
| 12 723                      | - 116      | 12 840     |  | 29         | 622       | 32               | 30      | 428     | 19                                 | 602        | 15                         | Herstellung von Leder, Lederwaren und Schuhen              |
| 24 665                      | -50 139    | 74 805     |  | 682        | 14 311    | 644              | 605     | 2 117   | 407                                | 582 424    | 16                         | H.v. Holz-, Flecht-, Korb- u. Korkwaren(oh. Möbel)         |
| 72 386                      | -30 922    | 103 308    |  | 82         | 1 718     | 103              | 119     | 3 556   | 80                                 | 119 130    | 17                         | Herstellung von Papier, Pappe und Waren daraus             |
| 122 610                     | -23 171    | 145 781    |  | 530        | 11 256    | 625              | 543     | 4 708   | 455                                | 131 971    | 18                         | H.v. Druckerz.; Vervielf. v. besp. Ton-, Bild- u. Dat. tr. |
| 1 258                       | - 886      | 2 144      |  | 1          | 25        | 13               | 3       | 74      | 12                                 | 2 072      | 19                         | Kokerei und Mineralölverarbeitung                          |
| 364 851                     | -27 878    | 392 729    |  | 120        | 2 611     | 186              | 223     | 13 654  | 153                                | 251 495    | 20                         | Herstellung von chemischen Erzeugnissen                    |
| 72 039                      | -2 738     | 74 777     |  | 35         | 765       | 43               | 66      | 2 590   | 35                                 | 64 518     | 21                         | Herstellung von pharmazeutischen Erzeugnissen              |
| 284 998                     | -43 388    | 328 386    |  | 250        | 5 522     | 345              | 434     | 11 300  | 284                                | 156 813    | 22                         | Herstellung von Gummi- und Kunststoffwaren                 |
| 161 316                     | -38 677    | 199 993    |  | 554        | 12 248    | 519              | 606     | 6 571   | 402                                | 204 494    | 23                         | H.v. Glas, Glasw., Keramik, Verarb. v. Steinen u. Erden    |
| 34 197                      | -70 884    | 105 082    |  | 95         | 2 123     | 121              | 148     | 3 604   | 100                                | 132 373    | 24                         | Metallerzeugung und -bearbeitung                           |
| 368 826                     | - 100 661  | 469 487    |  | 1 845      | 39 743    | 1 539            | 2 046   | 15 041  | 1 025                              | 409 770    | 25                         | Herstellung von Metallerzeugnissen                         |
| 199 558                     | -47 998    | 247 556    |  | 314        | 6 674     | 457              | 474     | 8 431   | 369                                | 1 305 625  | 26                         | H.v. DV-Gerät, elektron. u. opt. Erzeugnissen              |
| 791 706                     | -31 760    | 823 467    |  | 214        | 4 582     | 298              | 339     | 28 661  | 230                                | 711 261    | 27                         | Herstellung von elektrisch. Ausrüstungen                   |
| 703 926                     | - 106 410  | 810 336    |  | 653        | 14 278    | 924              | 1 170   | 27 862  | 775                                | 809 149    | 28                         | Maschinenbau   |
| •                           | •          | •          |  | 173        | •         | 192              | 215     | •       | 152                                | •          | 29                         | H.v. Kraftwagen und Kraftwagenteilen                       |
| •                           | •          | •          |  | 95         | •         | 126              | 117     | •       | 94                                 | •          | 30                         | Sonstiger Fahrzeugbau                                      |
| 76 553                      | -36 005    | 112 558    |  | 637        | 13 521    | 489              | 620     | 3 466   | 299                                | 118 420    | 31                         | Herstellung von Möbeln                                     |

Noch: 4 Gewerbesteuerpflichtige und ihre Besteuerungsgrundlagen 2010 \*)

Wirtschaftliche Gliederung (WZ 2008)

| GKZ    | Wirtschaftliche Gliederung<br>Bezeichnung        | Steuerpflichtige |           | Gewinn |         | Verlust |          | Verlustverbrauch |         | Abgerundeter Gewerbeertrag |         |         |
|--------|--|------------------|-----------|--------|---------|---------|----------|------------------|---------|----------------------------|---------|---------|
|        |  | Anzahl           | 1 000 €   | Anzahl | 1 000 € | Anzahl  | 1 000 €  | Anzahl           | 1 000 € | ohne                       | negativ | positiv |
|        |  |                  |           |        |         |         |          |                  |         |                            |         |         |
| 32     | Herstellung von sonstigen Waren                  | 1 536            | 216 314   | 1 252  | 284     | 242     | -11 202  | 242              | 12 415  | 194                        | 292     | 1 050   |
| 33     | Reparatur u.Installation v.Masch. u.Ausrüstungen | 682              | 78 740    | 572    | 110     | 60      | -8 580   | 60               | 1 929   | 39                         | 114     | 529     |
| D / 35 | Energieversorgung                                | 12 965           | 927 398   | 5 550  | 7 415   | 2 812   | -576 711 | 2 812            | 104 567 | 2 421                      | 7 479   | 3 065   |
| E      | Wasserversorgung;Abw.,Abf.ents.,Bes.v.Umweltv.   | 1 034            | 187 315   | 796    | 238     | 151     | -32 323  | 151              | 11 321  | 126                        | 250     | 658     |
| 36     | Wasserversorgung                                 | 95               | 25 445    | 67     | 28      | 13      | -1 769   | 13               | 209     | 12                         | 29      | 54      |
| 37     | Abwasserentsorgung                               | 147              | 9 022     | 112    | 35      | 24      | -1 119   | 24               | 768     | 19                         | 37      | 91      |
| 38     | Samml.,Behandl. u.Beseitig.v.Abfällen; Rückgew.  | 760              | 150 383   | 597    | 163     | 112     | -29 042  | 112              | 10 338  | 91                         | 172     | 497     |
| 39     | Beseitig. v.Umweltverschmutz.u.sonst.Entsorg.    | 32               | 2 465     | 20     | 12      | 2       | -393     | 2                | 5       | 4                          | 12      | 16      |
| F      | Baugewerbe                                       | 28 971           | 1 613 152 | 24 400 | 4 571   | 3 603   | -239 036 | 3 603            | 93 692  | 3 012                      | 4 774   | 21 185  |
| 41     | Hochbau  | 4 875            | 337 612   | 3 571  | 1 304   | 999     | -104 095 | 999              | 37 971  | 957                        | 1 372   | 2 546   |
| 42     | Tiefbau  | 743              | 118 222   | 570    | 173     | 114     | -30 385  | 114              | 7 129   | 97                         | 175     | 471     |
| 43     | Vorber.Baustellenarb.,Bauinst.u.so.Ausb.gew.     | 23 353           | 1 157 317 | 20 259 | 3 094   | 2 490   | -104 556 | 2 490            | 48 592  | 1 958                      | 3 227   | 18 168  |
| G      | Handel; Instandhaltung und Reparatur von Kfz.    | 57 729           | 4 929 948 | 46 134 | 11 595  | 7 769   | -541 014 | 7 769            | 242 805 | 6 633                      | 12 103  | 38 993  |
| 45     | Handel m. Kraftfahrz.; Instandh. u. Rep. v. KfZ  | 8 731            | 655 742   | 7 106  | 1 625   | 1 446   | -46 253  | 1 446            | 44 806  | 1 135                      | 1 699   | 5 897   |
| 46     | Großhandel (ohne Handel mit Kraftfahrzeugen)     | 20 283           | 2 424 038 | 15 775 | 4 508   | 2 910   | -328 453 | 2 910            | 120 218 | 2 580                      | 4 777   | 12 926  |
| 47     | Einzelhandel (oh.Handel mit Kraftfahrzeugen)     | 28 715           | 1 850 169 | 23 253 | 5 462   | 3 413   | -166 307 | 3 413            | 77 781  | 2 918                      | 5 627   | 20 170  |
| H      | Verkehr und Lagerei                              | 10 417           | 1 081 619 | 8 625  | 1 792   | 1 527   | -490 125 | 1 527            | 96 029  | 1 044                      | 1 982   | 7 391   |
| 49     | Landverkehr u.Transport in Rohrfernleitungen     | 5 149            | 372 327   | 4 383  | 766     | 518     | -43 654  | 518              | 12 059  | 431                        | 806     | 3 912   |
| 50     | Schifffahrt                                      | 2 134            | 104 100   | 1 791  | 343     | 545     | -350 699 | 545              | 57 845  | 182                        | 454     | 1 498   |
| 51     | Luftfahrt  | 75               | 3 204     | 45     | 30      | 13      | -4 157   | 13               | 620     | 11                         | 30      | 34      |
| 52     | Lagerei, Erbr.v.sonst.Dienstleist.f.d.Verkehr    | 2 329            | 572 905   | 1 767  | 562     | 387     | -89 434  | 387              | 22 885  | 352                        | 601     | 1 376   |
| 53     | Post-, Kurier- und Expressdienste                | 730              | 29 083    | 639    | 91      | 64      | -2 181   | 64               | 2 621   | 68                         | 91      | 571     |
| I      | Gastgewerbe                                      | 15 185           | 528 789   | 12 278 | 2 907   | 1 563   | -89 381  | 1 563            | 30 113  | 1 364                      | 2 940   | 10 881  |
| 55     | Beherbergung                                     | 3 780            | 165 564   | 2 884  | 896     | 625     | -45 843  | 625              | 17 225  | 505                        | 926     | 2 349   |
| 56     | Gastronomie                                      | 11 405           | 363 225   | 9 394  | 2 011   | 938     | -43 538  | 938              | 12 888  | 859                        | 2 014   | 8 532   |
| J      | Information und Kommunikation                    | 8 533            | 661 933   | 6 419  | 2 114   | 1 184   | -88 538  | 1 184            | 50 026  | 1 113                      | 2 204   | 5 216   |
| 58     | Verlagswesen                                     | 963              | 223 741   | 689    | 274     | 169     | -11 419  | 169              | 8 474   | 160                        | 302     | 501     |
| 59     | H.,Verlg.,Vertr.v.Film.,Ferns.;Kino;Verl.v.Musik | 452              | 28 891    | 296    | 156     | 89      | -7 263   | 89               | 3 359   | 86                         | 158     | 208     |
| 60     | Rundfunkveranstalter                             | 25               | 13 115    | 15     | 10      | 4       | -1 392   | 4                | 21      | 4                          | 12      | 9       |
| 61     | Telekommunikation                                | 258              | 21 737    | 175    | 83      | 39      | -1 506   | 39               | 6 486   | 52                         | 82      | 124     |
| 62     | Erbr.v.Dienstleist.der Informationstechnologie   | 4 396            | 264 756   | 3 307  | 1 089   | 617     | -42 739  | 617              | 25 772  | 575                        | 1 096   | 2 725   |
| 63     | Informationsdienstleistungen                     | 2 439            | 109 694   | 1 937  | 502     | 266     | -24 219  | 266              | 5 912   | 236                        | 554     | 1 649   |
| K      | Erbr. v. Finanz- u.Versicherungsdienstleist.     | 15 892           | 4 106 625 | 13 541 | 2 351   | 1 319   | -866 019 | 1 319            | 475 152 | 1 470                      | 4 536   | 9 886   |

| Abgerundeter Gewerbebeitrag |           |           |        | Freibetrag |          | Steuermessbetrag |         |         |           | Vortragfähiger Verlust zum 31.12. |  | Wirtschaftliche Gliederung |             |
|-----------------------------|-----------|-----------|--------|------------|----------|------------------|---------|---------|-----------|-----------------------------------|--|----------------------------|-------------|
| insgesamt                   | negativ   | positiv   | Anzahl | 1 000 €    | von Null | Anzahl           |         | positiv | 1 000 €   | Anzahl                            | 1 000 €  | GKZ                        | Bezeichnung |
| 1 000 €                     |           |           |        |            | Anzahl   |                  |         |         |           |                                   |  |                            |             |
| 201 057                     | -10 246   | 211 304   | 730    | 16 008     | 652      | 884              | 6 835   | 470     | 68 001    | 32                                | Herstellung von sonstigen Waren                  |                            |             |
| 67 894                      | -8 335    | 76 229    | 391    | 8 659      | 246      | 436              | 2 365   | 144     | 16 261    | 33                                | Reparatur u.Installation v.Masch. u.Ausrüstungen |                            |             |
| 554 682                     | -423 377  | 978 060   | 2 771  | 41 009     | 11 340   | 1 625            | 32 796  | 9 690   | 1 865 903 | D / 35                            | Energieversorgung                                |                            |             |
| 158 682                     | -26 821   | 185 503   | 405    | 8 195      | 459      | 575              | 6 206   | 359     | 98 775    | E                                 | Wasserversorgung;Abw.,Abf.ents.,Bes.v.Umweltv.   |                            |             |
| 26 814                      | -2 667    | 29 481    | 35     | 273        | 41       | 54               | 1 022   | 40      | 15 065    | 36                                | Wasserversorgung                                 |                            |             |
| 8 408                       | -1 144    | 9 552     | 53     | 1 107      | 68       | 79               | 296     | 53      | 7 821     | 37                                | Abwasserentsorgung                               |                            |             |
| 121 257                     | -22 619   | 143 876   | 306    | 6 589      | 332      | 428              | 4 805   | 252     | 74 827    | 38                                | Samml.,Behandl. u.Beseitig.v.Abfällen; Rückgew.  |                            |             |
| 2 202                       | - 391     | 2 594     | 11     | 227        | 18       | 14               | 83      | 14      | 1 061     | 39                                | Beseitig. v.Umweltverschmutz.u.sonst.Entsorg.    |                            |             |
| 1 256 445                   | -237 195  | 1 493 640 | 17 095 | 369 517    | 12 600   | 16 371           | 39 340  | 7 405   | 1 130 962 | F                                 | Baugewerbe                                       |                            |             |
| 191 337                     | -96 758   | 288 095   | 1 607  | 34 096     | 2 772    | 2 103            | 8 889   | 2 216   | 566 996   | 41                                | Hochbau  |                            |             |
| 82 174                      | -26 248   | 108 421   | 260    | 5 628      | 331      | 412              | 3 598   | 258     | 107 710   | 42                                | Tiefbau  |                            |             |
| 982 934                     | - 114 189 | 1 097 124 | 15 228 | 329 794    | 9 497    | 13 856           | 26 853  | 4 931   | 456 256   | 43                                | Vorber.Baustellenarb.,Bauinst.u.so.Ausb.gew.     |                            |             |
| 4 131 629                   | -498 087  | 4 629 716 | 31 905 | 672 639    | 28 412   | 29 317           | 138 490 | 17 954  | 3 359 167 | G                                 | Handel; Instandhaltung und Reparatur von Kfz.    |                            |             |
| 564 943                     | -42 775   | 607 718   | 4 698  | 99 219     | 4 226    | 4 505            | 17 796  | 2 731   | 341 862   | 45                                | Handel m. Kraftfahrz.; Instandh. u. Rep. v. KfZ  |                            |             |
| 1 907 830                   | - 303 065 | 2 210 896 | 9 315  | 195 870    | 10 051   | 10 232           | 70 523  | 7 003   | 1 984 333 | 46                                | Großhandel (ohne Handel mit Kraftfahrzeugen)     |                            |             |
| 1 658 855                   | - 152 247 | 1 811 102 | 17 892 | 377 550    | 14 135   | 14 580           | 50 171  | 8 220   | 1 032 973 | 47                                | Einzelhandel (oh.Handel mit Kraftfahrzeugen)     |                            |             |
| 816 813                     | - 243 678 | 1 060 490 | 6 174  | 127 551    | 5 106    | 5 311            | 32 652  | 3 193   | 1 852 411 | H                                 | Verkehr und Lagerei                              |                            |             |
| 282 575                     | -72 147   | 354 722   | 3 393  | 74 331     | 2 206    | 2 943            | 9 813   | 1 170   | 266 500   | 49                                | Landverkehr u.Transport in Rohrfernleitungen     |                            |             |
| 71 167                      | -81 192   | 152 359   | 1 424  | 24 855     | 1 324    | 810              | 4 462   | 941     | 1 007 611 | 50                                | Schifffahrt                                      |                            |             |
| - 907                       | -3 873    | 2 966     | 22     | 417        | 50       | 25               | 89      | 39      | 6 469     | 51                                | Luftfahrt  |                            |             |
| 440 112                     | -84 326   | 524 438   | 809    | 17 123     | 1 178    | 1 151            | 17 756  | 900     | 545 576   | 52                                | Lagerei, Erbr.v.sonst.Dienstleist.f.d.Verkehr    |                            |             |
| 23 866                      | -2 139    | 26 005    | 526    | 10 825     | 348      | 382              | 531     | 143     | 26 255    | 53                                | Post-, Kurier- und Expressdienste                |                            |             |
| 417 229                     | -87 143   | 504 372   | 10 206 | 210 154    | 7 952    | 7 233            | 10 296  | 4 096   | 593 934   | I                                 | Gastgewerbe                                      |                            |             |
| 105 506                     | -45 196   | 150 702   | 2 116  | 43 962     | 2 099    | 1 681            | 3 735   | 1 391   | 370 586   | 55                                | Beherbergung                                     |                            |             |
| 311 723                     | -41 947   | 353 670   | 8 090  | 166 192    | 5 853    | 5 552            | 6 560   | 2 705   | 223 348   | 56                                | Gastronomie                                      |                            |             |
| 466 166                     | -91 413   | 557 579   | 3 787  | 78 505     | 4 500    | 4 033            | 16 767  | 3 148   | 647 811   | J                                 | Information und Kommunikation                    |                            |             |
| 144 740                     | -17 220   | 161 960   | 346    | 7 192      | 564      | 399              | 5 417   | 436     | 120 101   | 58                                | Verlagswesen                                     |                            |             |
| 9 768                       | -6 968    | 16 735    | 162    | 3 159      | 308      | 144              | 475     | 239     | 34 788    | 59                                | H.,Verlg.,Vertr.v.Film.,Ferns.;Kino;Verl.v.Musik |                            |             |
| 11 619                      | -1 368    | 12 987    | 4      | 98         | 16       | 9                | 451     | 16      | 2 230     | 60                                | Rundfunkveranstalter                             |                            |             |
| 15 085                      | -1 410    | 16 495    | 92     | 1 930      | 166      | 92               | 510     | 125     | 72 114    | 61                                | Telekommunikation                                |                            |             |
| 203 681                     | -38 576   | 242 257   | 1 837  | 37 893     | 2 230    | 2 166            | 7 152   | 1 576   | 324 755   | 62                                | Erbr.v.Dienstleist.der Informationstechnologie   |                            |             |
| 81 274                      | -25 871   | 107 146   | 1 346  | 28 233     | 1 216    | 1 223            | 2 762   | 756     | 93 823    | 63                                | Informationsdienstleistungen                     |                            |             |
| 3 207 258                   | - 544 057 | 3 751 314 | 8 720  | 193 344    | 7 959    | 7 933            | 124 527 | 5 764   | 3 204 030 | K                                 | Erbr. v. Finanz- u.Versicherungsdienstleist.     |                            |             |

Noch: 4 Gewerbesteuerpflichtige und ihre Besteuerungsgrundlagen 2010 \*)

Wirtschaftliche Gliederung (WZ 2008)

| GKZ    | Wirtschaftliche Gliederung                                | Steuerpflichtige |           | Gewinn |           | Verlust |           | Verlustverbrauch |         | Abgerundeter Gewerbeertrag |         |         |
|--------|---|------------------|-----------|--------|-----------|---------|-----------|------------------|---------|----------------------------|---------|---------|
|        |   | Anzahl           | 1 000 €   | Anzahl | 1 000 €   | Anzahl  | 1 000 €   | Anzahl           | 1 000 € | ohne                       | negativ | positiv |
|        |   |                  |           |        |           |         |           |                  |         |                            |         |         |
| 64     | Erbringung von Finanzdienstleistungen                     | 3 475            | 2 124 112 | 2 573  | 2 124 112 | 902     | - 596 168 | 453              | 410 029 | 570                        | 2 232   | 673     |
| 65     | Versich., Rückversich. u. Pens. kassen (oh. Sozialv.)     | 44               | 984 702   | 39     | 984 702   | 5       | -25 859   | 8                | 9 989   | 5                          | 4       | 35      |
| 66     | Mit Finanz- u. Versich. dienstl. verbund. Tätigk.         | 12 373           | 997 812   | 10 929 | 997 812   | 1 444   | - 243 992 | 858              | 55 134  | 895                        | 2 300   | 9 178   |
| L / 68 | Grundstücks- und Wohnungswesen                            | 15 058           | 901 238   | 10 562 | 901 238   | 4 496   | - 314 507 | 2 382            | 88 508  | 3 194                      | 4 973   | 6 891   |
| M      | Erbr. v. freiberufl., wiss. u. techn. Dienstl.            | 26 045           | 1 239 455 | 19 904 | 1 239 455 | 6 141   | - 377 469 | 3 249            | 84 312  | 3 511                      | 12 169  | 10 365  |
| 69     | Rechts- und Steuerberatung, Wirtschaftsprüfung            | 1 323            | 80 075    | 1 069  | 80 075    | 254     | -11 556   | 194              | 2 694   | 172                        | 264     | 887     |
| 70     | Verwalt. u. Führ. v. Untern. u. Betr.; Untern.beratung    | 15 577           | 506 300   | 11 981 | 506 300   | 3 596   | - 236 647 | 1 769            | 46 269  | 2 202                      | 9 539   | 3 836   |
| 71     | Archit., Ing.bür., techn., physikal. u. chem. Unters.     | 4 381            | 378 324   | 3 268  | 378 324   | 1 113   | -76 608   | 687              | 22 928  | 595                        | 1 141   | 2 645   |
| 72     | Forschung und Entwicklung                                 | 410              | 17 346    | 243    | 17 346    | 167     | -14 151   | 78               | 2 160   | 75                         | 172     | 163     |
| 73     | Werbung und Marktforschung                                | 2 595            | 105 326   | 2 042  | 105 326   | 553     | -21 466   | 331              | 5 635   | 291                        | 571     | 1 733   |
| 74     | Sonst. freiberufl., wiss. schaftl. u. techn. Tätigk.      | 1 597            | 111 506   | 1 159  | 111 506   | 438     | -16 527   | 177              | 4 522   | 166                        | 462     | 969     |
| 75     | Veterinärwesen  | 162              | 40 578    | 142    | 40 578    | 20      | -514      | 13               | 104     | 10                         | 20      | 132     |
| N      | Erbr. v. sonst. Wirtschaftl. Dienstleistungen             | 11 682           | 732 040   | 9 470  | 732 040   | 2 212   | - 243 026 | 1 399            | 38 166  | 1 193                      | 2 264   | 8 225   |
| 77     | Vermietung von beweglichen Sachen                         | 2 106            | 168 281   | 1 527  | 168 281   | 579     | -57 581   | 357              | 11 464  | 289                        | 603     | 1 214   |
| 78     | Vermittlung und Überlassung v. Arbeitskräften             | 893              | 106 817   | 651    | 106 817   | 242     | -10 956   | 172              | 7 531   | 122                        | 246     | 525     |
| 79     | Reisebüros, -veranstalt., Erbr. sonst. Res. dienstl.      | 1 132            | 79 049    | 856    | 79 049    | 276     | -87 696   | 217              | 4 365   | 204                        | 274     | 654     |
| 80     | Wach- und Sicherheitsdienste sowie Detekteien             | 400              | 26 495    | 325    | 26 495    | 75      | -4 987    | 43               | 1 145   | 52                         | 79      | 269     |
| 81     | Gebäudebetreuung; Garten- u. Landschaftsbau               | 5 131            | 242 953   | 4 558  | 242 953   | 573     | -14 219   | 390              | 5 474   | 294                        | 591     | 4 246   |
| 82     | Erbr. v. wirt. Dienstl. f. Untern., Priv., pers. a. n. g. | 2 020            | 108 444   | 1 553  | 108 444   | 467     | -67 589   | 220              | 8 186   | 232                        | 471     | 1 317   |
| P / 85 | Erziehung und Unterricht                                  | 1 180            | 26 537    | 812    | 26 537    | 368     | -8 686    | 201              | 3 360   | 212                        | 375     | 593     |
| Q      | Gesundheits- und Sozialwesen                              | 1 719            | 91 674    | 1 167  | 91 674    | 552     | -49 078   | 279              | 9 616   | 300                        | 573     | 846     |
| 86     | Gesundheitswesen  | 961              | 61 823    | 631    | 61 823    | 330     | -38 904   | 150              | 3 032   | 147                        | 342     | 472     |
| 87     | Heime (ohne Erholungs- und Ferienheime)                   | 315              | 20 221    | 217    | 20 221    | 98      | -7 077    | 57               | 5 632   | 64                         | 106     | 145     |
| 88     | Sozialwesen (ohne Heime)                                  | 443              | 9 629     | 319    | 9 629     | 124     | -3 097    | 72               | 953     | 89                         | 125     | 229     |
| R      | Kunst, Unterhaltung und Erholung                          | 3 907            | 177 316   | 2 550  | 177 316   | 1 057   | -58 813   | 597              | 20 778  | 572                        | 1 072   | 2 263   |
| 90     | Kreative, künstlerische u. unterhaltende Tätigk.          | 661              | 21 608    | 521    | 21 608    | 140     | -3 829    | 75               | 1 018   | 78                         | 139     | 444     |
| 91     | Bibliotheken, Archive, Museen, botan., zool. Gärtn.       | 92               | 6 640     | 67     | 6 640     | 25      | -1 987    | 17               | 323     | 14                         | 25      | 53      |
| 92     | Spiel-, Wett- und Lotteriewesen                           | 779              | 66 430    | 570    | 66 430    | 209     | -6 550    | 114              | 2 849   | 129                        | 209     | 441     |
| 93     | Erbr. v. Dienstl. d. Sports, d. Unterhalt. u. d. Erholung | 2 375            | 82 637    | 1 692  | 82 637    | 683     | -46 447   | 391              | 16 587  | 351                        | 699     | 1 325   |
| S      | Erbringung von sonstigen Dienstleistungen                 | 9 422            | 294 247   | 7 769  | 294 247   | 1 653   | -59 688   | 884              | 11 846  | 773                        | 1 700   | 6 949   |
| 94     | Inter. vert., kirchl. u. a. rel. Ver. (oh. Soz., Sport)   | 511              | 7 247     | 344    | 7 247     | 167     | -6 729    | 114              | 1 517   | 107                        | 168     | 236     |
| 95     | Reparatur von DV-Geräten und Verbrauchsgütern             | 638              | 23 017    | 527    | 23 017    | 111     | -8 954    | 63               | 531     | 51                         | 111     | 476     |
| 96     | Erbr. v. sonst. überwiegend persönl. Dienstleistungen     | 8 273            | 263 982   | 6 898  | 263 982   | 1 375   | -44 005   | 707              | 9 798   | 615                        | 1 421   | 6 237   |

\*) Ohne Organgesellschaften.

| Abgerundeter Gewerbeertrag |           |           |  | Freibetrag |         | Steuermessbetrag |        |         | Vortragsfähiger Verlust zum 31.12. |           | Wirtschaftliche Gliederung |   |
|----------------------------|-----------|-----------|--|------------|---------|------------------|--------|---------|------------------------------------|-----------|----------------------------|---|
| insgesamt                  | negativ   | positiv   |  | Anzahl     | 1 000 € | von Null         | Anzahl | positiv | Anzahl                             | 1 000 €   | GKZ                        | Bezeichnung   |
|                            | 1 000 €   |           |  |            |         |                  |        | 1 000 € |                                    |           |                            |   |
| 1 704 867                  | - 160 590 | 1 865 457 |  | 145        | 2 036   | 2 839            |        | 636     | 2 714                              | 1 758 716 | 64                         | Erbringung von Finanzdienstleistungen                     |
| 1 064 165                  | -25 480   | 1 089 644 |  | 7          | 74      | 9                |        | 35      | 9                                  | 52 611    | 65                         | Versich., Rückversich. u. Pens. kassen (oh. Sozialv.)     |
| 438 225                    | - 357 987 | 796 213   |  | 8 568      | 191 235 | 5 111            |        | 7 262   | 3 041                              | 1 392 703 | 66                         | Mit Finanz- u. Versich. dienstl. verbund. Tätigk.         |
| 280 447                    | - 262 650 | 543 098   |  | 5 791      | 113 437 | 10 314           |        | 4 744   | 7 352                              | 2 431 385 | L / 68                     | Grundstücks- und Wohnungswesen                            |
| 984 988                    | - 365 253 | 1 350 241 |  | 6 378      | 129 579 | 17 756           |        | 8 289   | 14 912                             | 2 662 322 | M                          | Erbr. v. freiberufl., wiss. u. techn. Dienstl.            |
| 66 018                     | -10 171   | 76 189    |  | 466        | 9 314   | 604              |        | 719     | 414                                | 40 059    | 69                         | Rechts- und Steuerberatung, Wirtschaftsprüfung            |
| 449 831                    | - 230 412 | 680 243   |  | 2 015      | 41 096  | 12 400           |        | 3 177   | 11 209                             | 2 026 779 | 70                         | Verwalt. u. Führ. v. Untern. u. Betr.; Untern.beratung    |
| 248 346                    | -75 331   | 323 677   |  | 1 525      | 31 834  | 2 166            |        | 2 215   | 1 640                              | 299 570   | 71                         | Archit., Ing. bür., techn., physikal. u. chem. Unters.    |
| 1 932                      | -13 511   | 15 443    |  | 84         | 983     | 281              |        | 129     | 230                                | 71 360    | 72                         | Forschung und Entwicklung                                 |
| 75 861                     | -22 011   | 97 872    |  | 1 397      | 27 904  | 1 373            |        | 1 222   | 812                                | 163 210   | 73                         | Werbung und Marktforschung                                |
| 103 048                    | -13 301   | 116 349   |  | 769        | 15 732  | 879              |        | 718     | 578                                | 60 217    | 74                         | Sonst. freiberufl., wiss. schaffl. u. techn. Tätigk.      |
| 39 953                     | - 516     | 40 468    |  | 122        | 2 717   | 53               |        | 109     | 29                                 | 1 127     | 75                         | Veterinärwesen  |
| 502 121                    | - 182 177 | 684 298   |  | 6 760      | 143 681 | 5 418            |        | 6 264   | 3 207                              | 4 288 719 | N                          | Erbr. v. sonst. Wirtsch. Dienstleistungen                 |
| 98 776                     | -52 266   | 151 042   |  | 976        | 19 369  | 1 266            |        | 840     | 845                                | 133 224   | 77                         | Vermietung von beweglichen Sachen                         |
| 87 914                     | -10 773   | 98 688    |  | 224        | 4 597   | 437              |        | 456     | 336                                | 26 087    | 78                         | Vermittlung und Überlassung v. Arbeitskräften             |
| 47 400                     | -31 062   | 78 462    |  | 500        | 10 554  | 613              |        | 519     | 460                                | 2 767 661 | 79                         | Reisebüros, -veranstalt., Erbr. sonst. Res. dienstl.      |
| 16 987                     | -7 011    | 23 998    |  | 183        | 3 818   | 191              |        | 209     | 114                                | 120 377   | 80                         | Wach- und Sicherheitsdienste sowie Detekteien             |
| 224 027                    | -14 040   | 238 067   |  | 3 812      | 84 280  | 1 812            |        | 3 319   | 827                                | 57 686    | 81                         | Gebäudebetreuung; Garten- u. Landschaftsbau               |
| 27 017                     | -67 026   | 94 042    |  | 1 065      | 21 063  | 1 099            |        | 921     | 625                                | 1 183 684 | 82                         | Erbr. v. wirt. Dienstl. f. Untern, Priv. pers. a. n. g.   |
| 17 097                     | -7 029    | 24 126    |  | 437        | 8 099   | 759              |        | 421     | 539                                | 34 608    | P / 85                     | Erziehung und Unterricht                                  |
| 35 510                     | -48 184   | 83 694    |  | 586        | 8 749   | 1 077            |        | 642     | 816                                | 488 832   | Q                          | Gesundheits- und Sozialwesen                              |
| 17 958                     | -38 328   | 56 286    |  | 345        | 5 708   | 611              |        | 350     | 473                                | 453 562   | 86                         | Gesundheitswesen  |
| 11 994                     | -6 816    | 18 810    |  | 80         | 979     | 195              |        | 120     | 154                                | 24 305    | 87                         | Heime (ohne Erholungs- und Ferienheime)                   |
| 5 558                      | -3 040    | 8 598     |  | 161        | 2 062   | 271              |        | 172     | 189                                | 10 965    | 88                         | Sozialwesen (ohne Heime)                                  |
| 124 326                    | -54 834   | 179 160   |  | 1 992      | 37 348  | 2 417            |        | 1 490   | 1 566                              | 523 101   | R                          | Kunst, Unterhaltung und Erholung                          |
| 17 158                     | -3 619    | 20 777    |  | 397        | 7 890   | 376              |        | 285     | 200                                | 45 238    | 90                         | Kreative, künstlerische u. unterhaltende Tätigk.          |
| 5 049                      | -1 351    | 6 400     |  | 41         | 636     | 53               |        | 39      | 37                                 | 38 390    | 91                         | Bibliotheken, Archive, Museen, botan., zool. Gärt.        |
| 69 032                     | -6 032    | 75 065    |  | 367        | 7 443   | 476              |        | 303     | 309                                | 28 816    | 92                         | Spiel-, Wett- und Lotteriewesen                           |
| 33 087                     | -43 832   | 76 919    |  | 1 187      | 21 380  | 1 512            |        | 863     | 1 020                              | 410 658   | 93                         | Erbr. v. Dienstl. d. Sports, d. Unterhalt. u. d. Erholung |
| 242 029                    | -41 370   | 283 399   |  | 6 512      | 130 812 | 4 989            |        | 4 433   | 2 328                              | 254 175   | S                          | Erbringung von sonstigen Dienstleistungen                 |
| 730                        | -4 862    | 5 592     |  | 202        | 1 313   | 365              |        | 146     | 252                                | 56 102    | 94                         | Inter. vert., kirchl. u. a. rel. Ver. (oh. Soz., Sport)   |
| 13 641                     | -8 832    | 22 474    |  | 429        | 9 009   | 316              |        | 322     | 152                                | 23 394    | 95                         | Reparatur von DV-geräten und Verbrauchsgütern             |
| 227 658                    | -27 676   | 255 334   |  | 5 881      | 120 490 | 4 308            |        | 3 965   | 1 924                              | 174 679   | 96                         | Erbr. v. sonst. überwiegend persönl. Dienstleistungen     |

## 5 Gewerbesteuerpflichtige und ihre Besteuerungsgrundlagen 2010 <sup>\*)</sup>

### Gewerbeertragsgrößenklassen und Wirtschaftsabschnitte

| Gewerbeertragsgrößenklassen           | Land- u. Forstwirtschaft, Fischerei | Bergbau u. Gewinnung von Steinen u. Erden | Verarbeitend. Gewerbe | Energieversorgung | Wasservers.; Abwasser- u. Abfallents. u. Bes. v. Umweltversch. | Baugewerbe | Handel; Instandh. u. Reparatur von Kfz. | Verkehr und Lagerei | Gastgewerbe |
|---------------------------------------|-------------------------------------|---|-----------------------|-------------------|--|------------|---|---------------------|-------------|
| Steuerpflichtige                      |                                     |   |                       |                   |  |            |   |                     |             |
| mit Steuermessbetrag von Null         |                                     |   |                       |                   |  |            |   |                     |             |
| mit negativem Gewerbeertrag           | 1 636                               | 161                                       | 4 394                 | 7 479             | 250  | 4 774      | 12 103                                  | 1 982               | 2 940       |
| ohne Gewerbeertrag                    | 667                                 | 71  | 2 402                 | 2 421             | 126  | 3 012      | 6 633                                   | 1 044               | 1 364       |
| mit positivem Gewerbeertrag           | 1 035                               | 40  | 2 441                 | 1 440             | 83   | 4 814      | 9 676                                   | 2 080               | 3 648       |
| Zusammen                              | 3 338                               | 272                                       | 9 237                 | 11 340            | 459  | 12 600     | 28 412                                  | 5 106               | 7 952       |
| mit positivem Steuermessbetrag        |                                     |   |                       |                   |  |            |   |                     |             |
| Gewerbeertrag von .. bis unter .. €   |                                     |   |                       |                   |  |            |   |                     |             |
| unter 5 000                           | 48                                  | 14  | 397                   | 53                | 30   | 615        | 1 049                                   | 191                 | 142         |
| 5 000 - 10 000                        | 33                                  | 6   | 275                   | 31                | 14   | 437        | 702                                     | 103                 | 118         |
| 10 000 - 15 000                       | 13                                  | 6   | 224                   | 21                | 21   | 348        | 492                                     | 103                 | 72          |
| 15 000 - 24 500                       | 24                                  | 4   | 329                   | 20                | 20   | 463        | 730                                     | 123                 | 87          |
| 24 500 - 50 000                       | 958                                 | 35  | 3 528                 | 397               | 144  | 7 553      | 11 378                                  | 2 235               | 4 131       |
| 50 000 - 100 000                      | 544                                 | 41  | 2 555                 | 381               | 130  | 4 208      | 7 618                                   | 1 424               | 1 901       |
| 100 000 - 500 000                     | 353                                 | 57  | 2 561                 | 588               | 142  | 2 467      | 6 172                                   | 926                 | 736         |
| 500 000 - 1 Mill.                     | 19                                  | 8   | 480                   | 51                | 39   | 174        | 627                                     | 103                 | 29          |
| 1 Mill. - 5 Mill.                     | 17                                  | 17  | 575                   | 64                | 27   | 95         | 476                                     | 91                  | 17          |
| 5 Mill. und mehr                      | 3                                   | 7   | 169                   | 19                | 8  | 11         | 73                                      | 12                  | -           |
| Zusammen                              | 2 012                               | 195                                       | 11 093                | 1 625             | 575  | 16 371     | 29 317                                  | 5 311               | 7 233       |
| Insgesamt                             | 5 350                               | 467                                       | 20 330                | 12 965            | 1 034  | 28 971     | 57 729                                  | 10 417              | 15 185      |
| Abgerundeter Gewerbeertrag in 1 000 € |                                     |   |                       |                   |  |            |   |                     |             |
| mit Steuermessbetrag von Null         |                                     |   |                       |                   |  |            |   |                     |             |
| mit negativem Gewerbeertrag           | - 65 276                            | - 13 092                                  | - 786 226             | - 423 377         | - 26 821   | - 237 195  | - 498 087                               | - 243 678           | - 87 143    |
| ohne Gewerbeertrag                    | -                                   | -   | -                     | -                 | -  | -          | -                                       | -                   | -           |
| mit positivem Gewerbeertrag           | 12 595                              | 509                                       | 33 924                | 8 843             | 1 138  | 70 008     | 130 564                                 | 27 758              | 51 047      |
| Zusammen                              | - 52 680                            | - 12 583                                  | - 752 302             | - 414 534         | - 25 683   | - 167 187  | - 367 523                               | - 215 920           | - 36 096    |
| mit positivem Steuermessbetrag        |                                     |   |                       |                   |  |            |   |                     |             |
| Gewerbeertrag von .. bis unter .. €   |                                     |   |                       |                   |  |            |   |                     |             |
| unter 5 000                           | 102                                 | 17  | 875                   | 103               | 60   | 1 444      | 2 252                                   | 410                 | 297         |
| 5 000 - 10 000                        | 244                                 | 40  | 2 008                 | 232               | 98   | 3 198      | 5 096                                   | 740                 | 860         |
| 10 000 - 15 000                       | 152                                 | 74  | 2 751                 | 256               | 255  | 4 238      | 6 004                                   | 1 234               | 865         |
| 15 000 - 24 500                       | 460                                 | 78  | 6 373                 | 375               | 396  | 9 074      | 14 041                                  | 2 381               | 1 647       |
| 24 500 - 50 000                       | 33 997                              | 1 258                                     | 125 840               | 14 307            | 4 957  | 265 810    | 401 951                                 | 79 454              | 144 314     |
| 50 000 - 100 000                      | 37 991                              | 3 024                                     | 178 358               | 27 010            | 9 342  | 289 189    | 531 487                                 | 98 094              | 128 269     |
| 100 000 - 500 000                     | 67 737                              | 12 955                                    | 541 671               | 130 011           | 31 281   | 456 454    | 1 206 911                               | 178 410             | 125 962     |
| 500 000 - 1 Mill.                     | 12 063                              | 5 957                                     | 342 562               | 36 445            | 27 374   | 119 813    | 435 005                                 | 71 256              | 19 132      |
| 1 Mill. - 5 Mill.                     | 33 696                              | 33 880                                    | 1 207 448             | 124 628           | 51 895   | 182 159    | 929 241                                 | 174 064             | 31 980      |
| 5 Mill. und mehr                      | 29 364                              | 136 238                                   | 6 793 942             | 635 849           | 58 708   | 92 253     | 967 165                                 | 426 690             | -           |
| Zusammen                              | 215 805                             | 193 518                                   | 9 201 828             | 969 217           | 184 366  | 1 423 632  | 4 499 152                               | 1 032 733           | 453 325     |
| Insgesamt                             | 163 125                             | 180 935                                   | 8 449 526             | 554 682           | 158 682  | 1 256 445  | 4 131 629                               | 816 813             | 417 229     |
| Steuermessbetrag in 1 000 €           |                                     |   |                       |                   |  |            |   |                     |             |
| Gewerbeertrag von .. bis unter .. €   |                                     |   |                       |                   |  |            |   |                     |             |
| unter 5 000                           | 4                                   | 1   | 31                    | 4                 | 2  | 50         | 79                                      | 14                  | 10          |
| 5 000 - 10 000                        | 8                                   | 1   | 69                    | 7                 | 3  | 110        | 174                                     | 25                  | 24          |
| 10 000 - 15 000                       | 5                                   | 3   | 95                    | 9                 | 9  | 147        | 208                                     | 43                  | 28          |
| 15 000 - 24 500                       | 16                                  | 2   | 221                   | 13                | 13   | 315        | 487                                     | 83                  | 55          |
| 24 500 - 50 000                       | 408                                 | 26  | 1 863                 | 196               | 80   | 3 501      | 5 265                                   | 1 019               | 1 606       |
| 50 000 - 100 000                      | 909                                 | 83  | 4 557                 | 640               | 244  | 7 055      | 12 929                                  | 2 373               | 2 939       |
| 100 000 - 500 000                     | 2 121                               | 428                                       | 17 644                | 4 100             | 1 044  | 14 485     | 38 251                                  | 5 680               | 3 872       |
| 500 000 - 1 Mill.                     | 413                                 | 204                                       | 11 805                | 1 245             | 947  | 4 118      | 14 949                                  | 2 441               | 654         |
| 1 Mill. - 5 Mill.                     | 1 171                               | 1 175                                     | 42 043                | 4 335             | 1 808  | 6 334      | 32 331                                  | 6 046               | 1 108       |
| 5 Mill. und mehr                      | 1 027                               | 4 764                                     | 237 721               | 22 248            | 2 055  | 3 223      | 33 818                                  | 14 926              | -           |
| Zusammen                              | 6 081                               | 6 687                                     | 316 048               | 32 796            | 6 206  | 39 340     | 138 490                                 | 32 652              | 10 296      |
| Insgesamt                             | 6 081                               | 6 687                                     | 316 048               | 32 796            | 6 206  | 39 340     | 138 490                                 | 32 652              | 10 296      |

\*) Ohne Organgesellschaften.



| Information u. Kommunikation          | Erbringung von Finanz- u. Versicherungsdienstleist. | Grundstücks- und Wohnungswesen | Erbr. v. freiberufl., wissenschaftl. u. techn. Dienstl. | Erbr. v. sonst. wirtschaftl. Dienstl. | Erziehung und Unterricht | Gesundheits- und Sozialwesen | Kunst, Unterhalt. und Erholung | Erbringung v. sonstigen Dienstleistungen | Gewerbeertragsgrößenklassen         |       |         |
|---------------------------------------|---|--------------------------------|---|---------------------------------------|--------------------------|------------------------------|--------------------------------|--|-------------------------------------|-------|---------|
| Steuerpflichtige                      |   |                                |   |                                       |                          |                              |                                |  | mit Steuermessbetrag von Null       |       |         |
| 2 204                                 | 4 536   | 4 973                          | 12 169  | 2 264                                 | 375                      | 573                          | 1 072                          | 1 700                                    | mit negativem Gewerbeertrag         |       |         |
| 1 113                                 | 1 470   | 3 194                          | 3 511   | 1 193                                 | 212                      | 300                          | 572                            | 773                                      | ohne Gewerbeertrag                  |       |         |
| 1 183                                 | 1 953   | 2 147                          | 2 076   | 1 961                                 | 172                      | 204                          | 773                            | 2 516                                    | mit positivem Gewerbeertrag         |       |         |
| 4 500                                 | 7 959   | 10 314                         | 17 756  | 5 418                                 | 759                      | 1 077                        | 2 417                          | 4 989                                    | Zusammen                            |       |         |
|                                       |   |                                |   |                                       |                          |                              |                                |  | mit positivem Steuermessbetrag      |       |         |
|                                       |   |                                |   |                                       |                          |                              |                                |  | Gewerbeertrag von .. bis unter .. € |       |         |
| 281                                   | 328   | 282                            | 1 305   | 269                                   | 45                       | 50                           | 65                             | 124                                      | unter                               | 5 000 |         |
| 178                                   | 104   | 153                            | 411   | 168                                   | 35                       | 67                           | 83                             | 93                                       | 5 000                               | -     | 10 000  |
| 113                                   | 82  | 91                             | 285   | 134                                   | 22                       | 39                           | 46                             | 63                                       | 10 000                              | -     | 15 000  |
| 143                                   | 80  | 140                            | 373   | 162                                   | 21                       | 44                           | 44                             | 69                                       | 15 000                              | -     | 24 500  |
| 1 569                                 | 3 271   | 1 818                          | 2 750   | 2 542                                 | 190                      | 196                          | 714                            | 2 821                                    | 24 500                              | -     | 50 000  |
| 915                                   | 2 524   | 1 217                          | 1 668   | 2 040                                 | 68                       | 118                          | 337                            | 946                                      | 50 000                              | -     | 100 000 |
| 679                                   | 1 219   | 885                            | 1 217   | 801                                   | 38                       | 94                           | 173                            | 296                                      | 100 000                             | -     | 500 000 |
| 77                                    | 70  | 100                            | 162   | 90                                    | 1                        | 13                           | 15                             | 11                                       | 500 000                             | -     | 1 Mill. |
| 64                                    | 147   | 54                             | 95  | 48                                    | 1                        | 21                           | 10                             | 9  | 1 Mill.                             | -     | 5 Mill. |
| 14                                    | 108   | 4                              | 23  | 10                                    | -                        | -                            | 3                              | 1  | 5 Mill. und mehr                    |       |         |
| 4 033                                 | 7 933   | 4 744                          | 8 289   | 6 264                                 | 421                      | 642                          | 1 490                          | 4 433                                    | Zusammen                            |       |         |
| 8 533                                 | 15 892  | 15 058                         | 26 045  | 11 682                                | 1 180                    | 1 719                        | 3 907                          | 9 422                                    | Insgesamt                           |       |         |
| Abgerundeter Gewerbeertrag in 1 000 € |   |                                |   |                                       |                          |                              |                                |  | mit Steuermessbetrag von Null       |       |         |
| - 91 413                              | - 544 057   | - 262 650                      | - 365 253   | - 182 177                             | - 7 029                  | - 48 184                     | - 54 834                       | - 41 370                                 | mit negativem Gewerbeertrag         |       |         |
| -                                     | -   | -                              | -   | -                                     | -                        | -                            | -                              | -  | ohne Gewerbeertrag                  |       |         |
| 15 304                                | 28 684  | 25 251                         | 26 457  | 26 888                                | 2 191                    | 1 906                        | 9 826                          | 35 144                                   | mit positivem Gewerbeertrag         |       |         |
| - 76 109                              | - 515 373   | - 237 400                      | - 338 796   | - 155 289                             | - 4 838                  | - 46 278                     | - 45 008                       | - 6 226                                  | Zusammen                            |       |         |
|                                       |   |                                |   |                                       |                          |                              |                                |  | mit positivem Steuermessbetrag      |       |         |
|                                       |   |                                |   |                                       |                          |                              |                                |  | Gewerbeertrag von .. bis unter .. € |       |         |
| 574                                   | 522   | 555                            | 2 004   | 592                                   | 85                       | 101                          | 135                            | 247                                      | unter                               | 5 000 |         |
| 1 311                                 | 727   | 1 078                          | 3 016   | 1 211                                 | 239                      | 501                          | 606                            | 670                                      | 5 000                               | -     | 10 000  |
| 1 395                                 | 993   | 1 085                          | 3 481   | 1 628                                 | 265                      | 487                          | 578                            | 769                                      | 10 000                              | -     | 15 000  |
| 2 758                                 | 1 555   | 2 691                          | 7 207   | 3 142                                 | 383                      | 864                          | 847                            | 1 332                                    | 15 000                              | -     | 24 500  |
| 54 937                                | 117 146   | 64 120                         | 96 676  | 89 857                                | 6 507                    | 6 802                        | 24 659                         | 95 606                                   | 24 500                              | -     | 50 000  |
| 63 144                                | 176 398   | 84 967                         | 115 270   | 140 323                               | 4 640                    | 8 289                        | 23 293                         | 63 900                                   | 50 000                              | -     | 100 000 |
| 130 240                               | 200 070   | 171 128                        | 232 922   | 153 625                               | •                        | 17 895                       | 31 654                         | 48 478                                   | 100 000                             | -     | 500 000 |
| 54 152                                | 50 182  | 68 235                         | 111 052   | 61 194                                | •                        | 9 821                        | 9 039                          | 7 022                                    | 500 000                             | -     | 1 Mill. |
| 129 380                               | 364 721   | 92 318                         | 195 709   | 78 248                                | •                        | 37 029                       | 15 429                         | •  | 1 Mill.                             | -     | 5 Mill. |
| 104 387                               | 2 810 317   | 31 669                         | 556 447   | 127 591                               | -                        | -                            | 63 092                         | •  | 5 Mill. und mehr                    |       |         |
| 542 276                               | 3 722 631   | 517 847                        | 1 323 784   | 657 410                               | 21 935                   | 81 788                       | 169 334                        | 248 255                                  | Zusammen                            |       |         |
| 466 166                               | 3 207 258   | 280 447                        | 984 988   | 502 121                               | 17 097                   | 35 510                       | 124 326                        | 242 029                                  | Insgesamt                           |       |         |
| Steuermessbetrag in 1 000 €           |   |                                |   |                                       |                          |                              |                                |  | Gewerbeertrag von .. bis unter .. € |       |         |
| 20                                    | 18  | 19                             | 70  | 21                                    | 3                        | 4                            | 5                              | 9  | unter                               | 5 000 |         |
| 45                                    | 25  | 35                             | 101   | 41                                    | 7                        | 12                           | 12                             | 18                                       | 5 000                               | -     | 10 000  |
| 48                                    | 34  | 37                             | 120   | 56                                    | 8                        | 15                           | 16                             | 23                                       | 10 000                              | -     | 15 000  |
| 96                                    | 54  | 92                             | 250   | 109                                   | 13                       | 27                           | 26                             | 43                                       | 15 000                              | -     | 24 500  |
| 767                                   | 1 401   | 810                            | 1 508   | 1 155                                 | 89                       | 123                          | 288                            | 997                                      | 24 500                              | -     | 50 000  |
| 1 572                                 | 4 075   | 2 062                          | 2 985   | 3 334                                 | 119                      | 227                          | 564                            | 1 477                                    | 50 000                              | -     | 100 000 |
| 4 193                                 | 6 080   | 5 351                          | 7 568   | 4 910                                 | •                        | 592                          | 999                            | 1 477                                    | 100 000                             | -     | 500 000 |
| 1 875                                 | 1 733   | 2 325                          | 3 834   | 2 110                                 | •                        | 340                          | 308                            | 239                                      | 500 000                             | -     | 1 Mill. |
| 4 505                                 | 12 754  | 3 199                          | 6 815   | 2 721                                 | •                        | 1 284                        | 537                            | •  | 1 Mill.                             | -     | 5 Mill. |
| 3 646                                 | 98 351  | 1 107                          | 19 470  | 4 464                                 | -                        | -                            | 2 208                          | •  | 5 Mill. und mehr                    |       |         |
| 16 767                                | 124 527   | 15 037                         | 42 721  | 18 920                                | 561                      | 2 623                        | 4 963                          | 5 339                                    | Zusammen                            |       |         |
| 16 767                                | 124 527   | 15 037                         | 42 721  | 18 920                                | 561                      | 2 623                        | 4 963                          | 5 339                                    | Insgesamt                           |       |         |
|                                       |   |                                |   |                                       |                          |                              |                                |  |                                     |       |         |

## 6 Gewerbesteuerpflichtige 2010 \*) Festsetzung und Zerlegung nach Sitz des Betries/ der Betriebsstätte

### 6.1 Land, Kreisfreie Städte, Landkreise

| Regionale Gliederung |   | Festsetzungen und Zerlegungen |   |                    |
|----------------------|---|-------------------------------|---|--------------------|
| AGS                  | Land<br>Kreisfreie Städte<br>Landkreise | Betriebe/Betriebs-<br>stätten | darunter:<br>mit positivem Steuermessbetrag |                    |
|                      |   | Anzahl                        | €   |                    |
| <b>03</b>            | <b>Niedersachsen</b>                    | <b>288 668</b>                | <b>138 488</b>                              | <b>836 700 075</b> |
| 03101                | Braunschweig, Stadt                     | 8 345                         | 3 702                                       | 34 087 616         |
| 03102                | Salzgitter, Stadt                       | 2 443                         | 1 087                                       | •                  |
| 03103                | Wolfsburg, Stadt                        | 2 584                         | 1 411                                       | •                  |
| 03151                | Gifhorn                                 | 4 007                         | 2 120                                       | 8 385 195          |
| 03152                | Göttingen                               | 7 977                         | 3 869                                       | 22 507 406         |
| 03153                | Goslar                                  | 4 928                         | 2 378                                       | 9 388 124          |
| 03154                | Helmstedt                               | 2 262                         | 1 128                                       | 5 980 582          |
| 03155                | Northeim                                | 4 364                         | 2 170                                       | 9 505 930          |
| 03156                | Osterode am Harz                        | 2 460                         | 1 229                                       | 5 496 103          |
| 03157                | Peine                                   | 3 839                         | 1 847                                       | 6 079 473          |
| 03158                | Wolfenbüttel                            | 3 800                         | 1 564                                       | 7 326 191          |
| <b>031</b>           | <b>Statistische Region Braunschweig</b> | <b>47 009</b>                 | <b>22 505</b>                               | <b>177 342 693</b> |
| 03241                | Region Hannover                         | 39 132                        | 18 455                                      | 164 749 986        |
| dar. 3241001         | Hannover, Landeshauptstadt              | 18 253                        | 8 082                                       | 112 575 000        |
| 03251                | Diepholz                                | 9 061                         | 4 506                                       | 29 282 424         |
| 03252                | Hameln-Pyrmont                          | 4 794                         | 2 435                                       | 11 382 415         |
| 03254                | Hildesheim                              | 8 576                         | 4 452                                       | 17 373 119         |
| 03255                | Holzminde                               | 2 325                         | 1 242                                       | 8 336 040          |
| 03256                | Nienburg (Weser)                        | 4 258                         | 2 198                                       | 9 206 069          |
| 03257                | Schaumburg                              | 5 606                         | 2 749                                       | 9 397 238          |
| <b>032</b>           | <b>Statistische Region Hannover</b>     | <b>73 752</b>                 | <b>36 037</b>                               | <b>249 727 291</b> |
| 03351                | Celle                                   | 6 080                         | 3 075                                       | 15 548 271         |
| 03352                | Cuxhaven                                | 6 066                         | 3 202                                       | 10 028 328         |
| 03353                | Harburg                                 | 10 509                        | 5 219                                       | 19 582 413         |
| 03354                | Lüchow-Dannenberg                       | 1 587                         | 850   | 2 826 562          |
| 03355                | Lüneburg                                | 6 116                         | 3 150                                       | 12 052 636         |
| 03356                | Osterholz                               | 4 024                         | 1 903                                       | 6 260 926          |
| 03357                | Rotenburg (Wümme)                       | 6 734                         | 3 433                                       | 12 459 370         |
| 03358                | Heidekreis                              | 4 674                         | 2 534                                       | 9 852 882          |
| 03359                | Stade                                   | 8 629                         | 3 772                                       | 16 685 302         |
| 03360                | Uelzen                                  | 3 220                         | 1 588                                       | 6 815 126          |
| 03361                | Verden                                  | 5 108                         | 2 519                                       | 17 749 369         |
| <b>033</b>           | <b>Statistische Region Lüneburg</b>     | <b>62 747</b>                 | <b>31 245</b>                               | <b>129 861 184</b> |
| 03401                | Delmenhorst, Stadt                      | 2 313                         | 1 083                                       | 3 931 571          |
| 03402                | Emden, Stadt                            | 2 270                         | 941   | 12 759 921         |
| 03403                | Oldenburg (Oldenburg), Stadt            | 6 089                         | 2 831                                       | 17 359 242         |
| 03404                | Osnabrück, Stadt                        | 6 480                         | 2 906                                       | 18 102 938         |
| 03405                | Wilhelmshaven, Stadt                    | 2 215                         | 1 131                                       | 4 758 037          |
| 03451                | Ammerland                               | 5 281                         | 2 589                                       | 9 974 034          |
| 03452                | Aurich                                  | 7 706                         | 3 555                                       | 30 863 625         |
| 03453                | Cloppenburg                             | 9 239                         | 3 807                                       | 18 543 731         |
| 03454                | Emsland                                 | 15 969                        | 6 764                                       | 39 553 745         |
| 03455                | Friesland                               | 3 393                         | 1 763                                       | 5 659 331          |
| 03456                | Grafschaft Bentheim                     | 5 495                         | 2 836                                       | 11 785 751         |
| 03457                | Leer                                    | 6 534                         | 3 186                                       | 11 416 441         |
| 03458                | Oldenburg                               | 5 741                         | 2 588                                       | 11 769 714         |
| 03459                | Osnabrück                               | 13 582                        | 6 692                                       | 37 822 980         |
| 03460                | Vechta                                  | 7 793                         | 3 379                                       | 23 494 754         |
| 03461                | Wesermarsch                             | 2 782                         | 1 394                                       | 16 498 930         |
| 03462                | Wittmund                                | 2 278                         | 1 256                                       | 5 474 161          |
| <b>034</b>           | <b>Statistische Region Weser-Ems</b>    | <b>105 160</b>                | <b>48 701</b>                               | <b>279 768 907</b> |

\*) Ohne Organgesellschaften.

| Reine Festsetzungen                 |   |             | Zerlegungen     |   |             | AGS          |
|-------------------------------------|---|-------------|-----------------|---|-------------|--------------|
| steuerpflichtige<br>Gewerbebetriebe | darunter:<br>mit positivem Steuermessbetrag |             | Betriebsstätten | darunter:<br>mit positivem Steuermessbetrag |             |              |
| Anzahl                              | €   |             | Anzahl          | €   |             |              |
| 230 822                             | 102 920                                     | 382 561 180 | 57 846          | 35 568                                      | 454 138 895 | 03           |
| 6 856                               | 2 805                                       | 11 043 415  | 1 489           | 897   | 23 044 201  | 03101        |
| 1 903                               | 765   | •           | 540             | 322   | •           | 03102        |
| 1 784                               | 896   | •           | 800             | 515   | •           | 03103        |
| 2 940                               | 1 426                                       | 3 492 466   | 1 067           | 694   | 4 892 729   | 03151        |
| 6 325                               | 2 851                                       | 12 722 539  | 1 652           | 1 018                                       | 9 784 867   | 03152        |
| 3 794                               | 1 658                                       | 4 590 203   | 1 134           | 720   | 4 797 921   | 03153        |
| 1 599                               | 725   | 2 623 203   | 663             | 403   | 3 357 379   | 03154        |
| 3 410                               | 1 574                                       | 5 103 371   | 954             | 596   | 4 402 559   | 03155        |
| 1 816                               | 842   | 2 915 390   | 644             | 387   | 2 580 713   | 03156        |
| 3 008                               | 1 352                                       | 3 800 606   | 831             | 495   | 2 278 867   | 03157        |
| 3 100                               | 1 140                                       | 2 900 562   | 700             | 424   | 4 425 629   | 03158        |
| 36 535                              | 16 034                                      | 57 280 601  | 10 474          | 6 471                                       | 120 062 092 | 031          |
| 31 381                              | 13 913                                      | 73 065 855  | 7 751           | 4 542                                       | 91 684 131  | 03241        |
| 14 818                              | 6 139                                       | 49 800 523  | 3 435           | 1 943                                       | 62 774 477  | dar. 3241001 |
| 7 039                               | 3 264                                       | 13 689 254  | 2 022           | 1 242                                       | 15 593 170  | 03251        |
| 3 690                               | 1 776                                       | 5 349 494   | 1 104           | 659   | 6 032 921   | 03252        |
| 6 713                               | 3 259                                       | 8 825 579   | 1 863           | 1 193                                       | 8 547 540   | 03254        |
| 1 747                               | 871   | 3 564 471   | 578             | 371   | 4 771 569   | 03255        |
| 3 181                               | 1 524                                       | 3 693 840   | 1 077           | 674   | 5 512 229   | 03256        |
| 4 346                               | 1 971                                       | 5 705 628   | 1 260           | 778   | 3 691 610   | 03257        |
| 58 097                              | 26 578                                      | 113 894 121 | 15 655          | 9 459                                       | 135 833 170 | 032          |
| 4 799                               | 2 325                                       | 6 583 023   | 1 281           | 750   | 8 965 248   | 03351        |
| 4 683                               | 2 366                                       | 6 127 964   | 1 383           | 836   | 3 900 364   | 03352        |
| 8 653                               | 4 090                                       | 13 297 360  | 1 856           | 1 129                                       | 6 285 053   | 03353        |
| 1 198                               | 605   | 1 501 591   | 389             | 245   | 1 324 971   | 03354        |
| 4 842                               | 2 371                                       | 6 540 363   | 1 274           | 779   | 5 512 273   | 03355        |
| 3 400                               | 1 519                                       | 4 277 753   | 624             | 384   | 1 983 173   | 03356        |
| 5 289                               | 2 490                                       | 7 536 674   | 1 445           | 943   | 4 922 696   | 03357        |
| 3 576                               | 1 836                                       | 5 155 206   | 1 098           | 698   | 4 697 676   | 03358        |
| 7 038                               | 2 765                                       | 8 603 292   | 1 591           | 1 007                                       | 8 082 010   | 03359        |
| 2 488                               | 1 131                                       | 3 521 255   | 732             | 457   | 3 293 871   | 03360        |
| 4 065                               | 1 869                                       | 7 305 365   | 1 043           | 650   | 10 444 004  | 03361        |
| 50 031                              | 23 367                                      | 70 449 846  | 12 716          | 7 878                                       | 59 411 338  | 033          |
| 1 837                               | 800   | 2 192 555   | 476             | 283   | 1 739 016   | 03401        |
| 1 838                               | 651   | 2 293 964   | 432             | 290   | 10 465 957  | 03402        |
| 4 908                               | 2 140                                       | 7 055 382   | 1 181           | 691   | 10 303 860  | 03403        |
| 5 087                               | 2 092                                       | 8 424 081   | 1 393           | 814   | 9 678 857   | 03404        |
| 1 664                               | 783   | 2 287 082   | 551             | 348   | 2 470 955   | 03405        |
| 4 413                               | 2 051                                       | 6 468 819   | 868             | 538   | 3 505 215   | 03451        |
| 6 275                               | 2 706                                       | 7 783 377   | 1 431           | 849   | 23 080 248  | 03452        |
| 8 014                               | 3 064                                       | 11 517 422  | 1 225           | 743   | 7 026 309   | 03453        |
| 13 325                              | 4 992                                       | 21 542 824  | 2 644           | 1 772                                       | 18 010 921  | 03454        |
| 2 662                               | 1 298                                       | 3 877 499   | 731             | 465   | 1 781 832   | 03455        |
| 4 458                               | 2 156                                       | 7 104 854   | 1 037           | 680   | 4 680 897   | 03456        |
| 5 390                               | 2 457                                       | 7 243 302   | 1 144           | 729   | 4 173 139   | 03457        |
| 4 797                               | 2 026                                       | 5 469 927   | 944             | 562   | 6 299 787   | 03458        |
| 11 029                              | 5 108                                       | 22 114 608  | 2 553           | 1 584                                       | 15 708 372  | 03459        |
| 6 508                               | 2 638                                       | 15 696 249  | 1 285           | 741   | 7 798 505   | 03460        |
| 2 183                               | 1 018                                       | 5 604 216   | 599             | 376   | 10 894 714  | 03461        |
| 1 771                               | 961   | 4 260 451   | 507             | 295   | 1 213 710   | 03462        |
| 86 159                              | 36 941                                      | 140 936 612 | 19 001          | 11 760                                      | 138 832 295 | 034          |

**Noch: 6 Gewerbesteuerpflichtige 2010<sup>\*)</sup> Festsetzung und Zerlegung nach Sitz des Betries/ der Betriebsstätte**  
**6.2 Gemeinden**

| Regionale Gliederung |                         | Festsetzungen und Zerlegungen |   |            | Nachrichtlich:<br>Hebesatz<br>in Prozent |
|----------------------|-------------------------|-------------------------------|---|------------|--|
| AGS                  | Gemeinden               | Betriebe/Betriebs-<br>stätten | darunter:<br>mit positivem Steuermessbetrag |            |  |
|                      |                         |                               | Anzahl                                      | €          |  |
| 03101                | Braunschweig, Stadt     | 8 345                         | 3 702                                       | 34 087 616 | 450                                      |
| 03102                | Salzgitter, Stadt       | 2 443                         | 1 087                                       | •          | 410                                      |
| 03103                | Wolfsburg, Stadt        | 2 584                         | 1 411                                       | •          | 360                                      |
| 03151001             | Adenbüttel              | 43                            | 21  | 20 285     | 380                                      |
| 03151002             | Barwedel                | 15                            | 10  | 13 934     | 330                                      |
| 03151003             | Bergfeld                | 15                            | 7   | 6 061      | 330                                      |
| 03151004             | Bokensdorf              | 17                            | 8   | 2 742      | 300                                      |
| 03151005             | Brome, Flecken          | 97                            | 60  | 216 769    | 370                                      |
| 03151006             | Calberlah               | 61                            | 31  | 53 783     | 340                                      |
| 03151007             | Dedelstorf              | 31                            | 16  | 30 770     | 400                                      |
| 03151008             | Ehra-Lessien            | 36                            | 18  | 61 112     | 400                                      |
| 03151009             | Gifhorn, Stadt          | 1 066                         | 556   | 3 084 313  | 425                                      |
| 03151010             | Groß Oesingen           | 66                            | 37  | 96 057     | 390                                      |
| 03151011             | Hankensbüttel           | 130                           | 81  | 490 859    | 380                                      |
| 03151012             | Hillerse                | 62                            | 31  | 40 404     | 330                                      |
| 03151013             | Isenbüttel              | 149                           | 82  | 648 836    | 330                                      |
| 03151014             | Jembke                  | 33                            | 16  | 25 522     | 350                                      |
| 03151015             | Leiferde                | 80                            | 47  | 118 506    | 330                                      |
| 03151016             | Meine                   | 219                           | 124   | 290 792    | 360                                      |
| 03151017             | Meinersen               | 201                           | 110   | 192 508    | 360                                      |
| 03151018             | Müden (Aller)           | 166                           | 85  | 214 833    | 360                                      |
| 03151019             | Obernholz               | 24                            | 6   | 7 499      | 360                                      |
| 03151020             | Osloß                   | 27                            | 15  | 11 034     | 350                                      |
| 03151021             | Parsau                  | 34                            | 16  | 15 283     | 340                                      |
| 03151022             | Ribbesbüttel            | 36                            | 23  | 41 438     | 360                                      |
| 03151023             | Rötgesbüttel            | 31                            | 17  | 30 747     | 400                                      |
| 03151024             | Rühen                   | 58                            | 36  | 79 549     | 350                                      |
| 03151025             | Sassenburg              | 159                           | 84  | 153 269    | 350                                      |
| 03151026             | Schönewörde             | 14                            | 7   | 16 742     | 370                                      |
| 03151027             | Schwülper               | 174                           | 92  | 343 689    | 380                                      |
| 03151028             | Sprakensehl             | 47                            | 21  | 37 939     | 370                                      |
| 03151029             | Steinhorst              | 44                            | 21  | 91 885     | 380                                      |
| 03151030             | Tappenbeck              | 18                            | 10  | 234 572    | 300                                      |
| 03151031             | Tiddische               | 17                            | 7   | 17 704     | 350                                      |
| 03151032             | Türlau                  | 31                            | 14  | 41 995     | 350                                      |
| 03151033             | Ummern                  | 37                            | 16  | 19 554     | 380                                      |
| 03151034             | Vordorf                 | 79                            | 37  | 51 697     | 370                                      |
| 03151035             | Wagenhoff               | 13                            | 6   | 5 912      | 380                                      |
| 03151036             | Wahrenholz              | 73                            | 42  | 111 645    | 380                                      |
| 03151037             | Wasbüttel               | 26                            | 10  | 7 625      | 340                                      |
| 03151038             | Wesendorf               | 119                           | 67  | 134 192    | 390                                      |
| 03151039             | Weyhausen               | 88                            | 54  | 488 798    | 350                                      |
| 03151040             | Wittingen, Stadt        | 337                           | 158   | 798 947    | 360                                      |
| 03151041             | Didderse                | 34                            | 21  | 35 393     | 390                                      |
| 03152001             | Adelebsen, Flecken      | 163                           | 78  | 162 088    | 375                                      |
| 03152002             | Bilshausen              | 84                            | 40  | 113 635    | 320                                      |
| 03152003             | Bodensee                | 33                            | 16  | 19 171     | 340                                      |
| 03152004             | Bovenden, Flecken       | 390                           | 189   | 541 534    | 360                                      |
| 03152005             | Bühren                  | 13                            | 6   | 3 851      | 330                                      |
| 03152006             | Dransfeld, Stadt        | 178                           | 90  | 292 018    | 356                                      |
| 03152007             | Duderstadt, Stadt       | 812                           | 403   | 2 354 250  | 360                                      |
| 03152008             | Ebergötzen              | 76                            | 37  | 56 670     | 390                                      |
| 03152009             | Friedland               | 189                           | 89  | 219 989    | 360                                      |
| 03152010             | Gieboldehausen, Flecken | 158                           | 69  | 170 209    | 330                                      |

**Noch: 6 Gewerbesteuerpflichtige 2010<sup>\*)</sup> Festsetzung und Zerlegung nach Sitz des Betriebes/ der Betriebsstätte**  
**6.2 Gemeinden**

| Regionale Gliederung |  | Festsetzungen und Zerlegungen |   |            | Nachrichtlich:<br>Hebesatz<br>in Prozent |
|----------------------|--|-------------------------------|---|------------|--|
| AGS                  | Gemeinden                              | Betriebe/Betriebs-<br>stätten | darunter:<br>mit positivem Steuermessbetrag |            |  |
|                      |  |                               | Anzahl                                      | €          |  |
| 03152011             | Gleichen                               | 191                           | 95  | 251 712    | 340                                      |
| 03152012             | Göttingen, Stadt                       | 3 724                         | 1 805                                       | 14 153 334 | 430                                      |
| 03152013             | Jühnde                                 | 18                            | 9   | 10 432     | 330                                      |
| 03152014             | Krebeck                                | 35                            | 16  | 14 424     | 300                                      |
| 03152015             | Landolfshausen                         | 38                            | 24  | 43 947     | 350                                      |
| 03152016             | Hann. Münden, Stadt                    | 764                           | 378   | 2 886 766  | 380                                      |
| 03152017             | Niemetal                               | 42                            | 18  | 60 026     | 330                                      |
| 03152018             | Obernfeld                              | 26                            | 16  | 22 161     | 300                                      |
| 03152019             | Rhumspringe                            | 45                            | 23  | 55 503     | 300                                      |
| 03152020             | Rollshausen                            | 33                            | 14  | 19 586     | 350                                      |
| 03152021             | Rosdorf                                | 435                           | 210   | 592 624    | 380                                      |
| 03152022             | Rüdershausen                           | 29                            | 13  | 24 930     | 300                                      |
| 03152023             | Scheden                                | 69                            | 34  | 61 782     | 345                                      |
| 03152024             | Seeburg                                | 57                            | 28  | 38 167     | 330                                      |
| 03152025             | Seulingen                              | 44                            | 24  | 26 054     | 330                                      |
| 03152026             | Staufenberg                            | 251                           | 105   | 237 550    | 380                                      |
| 03152027             | Waake                                  | 36                            | 16  | 11 251     | 300                                      |
| 03152028             | Wollbrandshausen                       | 29                            | 16  | 40 850     | 350                                      |
| 03152029             | Wollershausen                          | 15                            | 8   | 22 893     | 320                                      |
| 03153001             | Altenau, Bergstadt                     | 81                            | 32  | 39 728     | 325                                      |
| 03153002             | Bad Harzburg, Stadt                    | 733                           | 369   | 737 545    | 375                                      |
| 03153004             | Clausthal-Zellerfeld, Bergstadt        | 359                           | 189   | 575 989    | 325                                      |
| 03153005             | Goslar, Stadt                          | 1 651                         | 764   | 3 630 424  | 370                                      |
| 03153006             | Hahausen                               | 24                            | 11  | 8 202      | 350                                      |
| 03153007             | Langelsheim, Stadt                     | 382                           | 194   | 1 799 171  | 335                                      |
| 03153008             | Liebenburg                             | 217                           | 97  | 171 952    | 335                                      |
| 03153009             | Lutter am Barenberge, Flecken          | 91                            | 48  | 85 503     | 350                                      |
| 03153011             | Schulenberg im Oberharz                | 10                            | 4   | 5 201      | 325                                      |
| 03153012             | Seesen, Stadt                          | 654                           | 346   | 1 585 861  | 360                                      |
| 03153013             | Vienenburg, Stadt                      | 346                           | 154   | 401 454    | 340                                      |
| 03153014             | Wallmoden                              | 30                            | 15  | 48 527     | 350                                      |
| 03153015             | Wildemann, Bergstadt                   | 25                            | 7   | •          | 325                                      |
| 03153016             | Braunlage, Stadt                       | 324                           | 147   | 291 671    | 314                                      |
| 03153504             | Harz (Landkreis Goslar), gemfr. Gebiet | 1                             | 1   | •          | 335                                      |
| 03154001             | Bahrdorf                               | 25                            | 9   | 19 965     | 316                                      |
| 03154002             | Beierstedt                             | 6                             | 1   | •          | 310                                      |
| 03154003             | Büddenstedt                            | 44                            | 24  | 410 141    | 340                                      |
| 03154004             | Danndorf                               | 17                            | 7   | •          | 316                                      |
| 03154005             | Frellstedt                             | 21                            | 12  | 31 460     | 340                                      |
| 03154006             | Gevensleben                            | 55                            | 18  | 52 603     | 330                                      |
| 03154007             | Grafhorst                              | 8                             | 4   | 6 399      | 316                                      |
| 03154008             | Grasleben                              | 60                            | 38  | 583 005    | 320                                      |
| 03154009             | Groß Twülpstedt                        | 51                            | 25  | 66 843     | 316                                      |
| 03154010             | Helmstedt, Stadt                       | 757                           | 388   | 2 891 857  | 370                                      |
| 03154011             | Ingeleben                              | 12                            | 4   | 2 625      | 310                                      |
| 03154012             | Jerxheim                               | 43                            | 20  | 44 077     | 310                                      |
| 03154013             | Königsutter am Elm, Stadt              | 350                           | 182   | 415 269    | 360                                      |
| 03154014             | Lehre                                  | 253                           | 126   | 297 647    | 360                                      |
| 03154015             | Mariental                              | 27                            | 15  | 144 633    | 330                                      |
| 03154016             | Querenhorst                            | 6                             | 3   | 4 571      | 320                                      |
| 03154017             | Räbke                                  | 8                             | 4   | 5 989      | 300                                      |
| 03154018             | Rennau                                 | 18                            | 8   | 6 311      | 315                                      |
| 03154019             | Schöningen, Stadt                      | 257                           | 126   | 658 560    | 360                                      |
| 03154020             | Söllingen                              | 23                            | 7   | 122 053    | 310                                      |

Noch: 6 Gewerbesteuerpflichtige 2010 \*) Festsetzung und Zerlegung nach Sitz des Betries/ der Betriebsstätte  
6.2 Gemeinden

| Regionale Gliederung |   | Festsetzungen und Zerlegungen |   |           | Nachrichtlich:<br>Hebesatz<br>in Prozent |
|----------------------|---|-------------------------------|---|-----------|--|
| AGS                  | Gemeinden                                 | Betriebe/Betriebs-<br>stätten | darunter:<br>mit positivem Steuermessbetrag |           |  |
|                      |   |                               | Anzahl                                      | €         |  |
| 03154021             | Süplingen                                 | 38                            | 23  | 66 684    | 300                                      |
| 03154022             | Süplingenburg                             | 4                             | 1   | •         | 310                                      |
| 03154023             | Twieflingen                               | 21                            | 5   | •         | 311                                      |
| 03154024             | Velpke                                    | 120                           | 63  | 109 153   | 316                                      |
| 03154025             | Warberg                                   | 22                            | 8   | 5 730     | 320                                      |
| 03154026             | Wolsdorf                                  | 16                            | 7   | 6 998     | 310                                      |
| 03155001             | Bad Gandersheim, Stadt                    | 375                           | 176   | 484 843   | 390                                      |
| 03155002             | Bodenfelde, Flecken                       | 102                           | 49  | 73 302    | 380                                      |
| 03155003             | Dassel, Stadt                             | 282                           | 149   | 413 353   | 375                                      |
| 03155005             | Hardeggen, Stadt                          | 230                           | 113   | 397 630   | 360                                      |
| 03155006             | Kalefeld                                  | 207                           | 99  | 332 069   | 360                                      |
| 03155007             | Katlenburg-Lindau                         | 230                           | 123   | 467 966   | 380                                      |
| 03155009             | Moringen, Stadt                           | 217                           | 107   | 347 445   | 365                                      |
| 03155010             | Nörten-Hardenberg, Flecken                | 237                           | 121   | 735 766   | 330                                      |
| 03155011             | Northeim, Stadt                           | 961                           | 507   | 2 513 309 | 395                                      |
| 03155012             | Uslar, Stadt                              | 459                           | 212   | 952 715   | 360                                      |
| 03155013             | Einbeck, Stadt                            | 1 064                         | 514   | 2 787 532 | 374                                      |
| 03156002             | Bad Lauterberg im Harz, Stadt             | 426                           | 206   | 566 052   | 343                                      |
| 03156003             | Bad Sachsa, Stadt                         | 227                           | 112   | 197 043   | 330                                      |
| 03156006             | Elbingerode                               | 14                            | 7   | 9 441     | 337                                      |
| 03156008             | Hattorf am Harz                           | 120                           | 55  | 95 818    | 337                                      |
| 03156009             | Herzberg am Harz, Stadt                   | 419                           | 214   | 1 102 845 | 330                                      |
| 03156010             | Hörden am Harz                            | 30                            | 15  | 19 340    | 337                                      |
| 03156011             | Osterode am Harz, Stadt                   | 800                           | 417   | 3 074 993 | 350                                      |
| 03156012             | Walkenried                                | 83                            | 36  | 110 367   | 330                                      |
| 03156013             | Wieda                                     | 34                            | 13  | 7 772     | 350                                      |
| 03156015             | Wulfen am Harz                            | 55                            | 28  | •         | 337                                      |
| 03156016             | Zorge                                     | 25                            | 12  | 47 371    | 350                                      |
| 03156017             | Bad Grund (Harz)                          | 226                           | 113   | 219 184   | 352                                      |
| 03156501             | Harz (Ldkr. Osterode am Harz) gemfr. Geb. | 1                             | 1   | •         | 340                                      |
| 03157001             | Edemissen                                 | 426                           | 184   | 429 758   | 340                                      |
| 03157002             | Hohenhameln                               | 385                           | 179   | 529 189   | 390                                      |
| 03157003             | Ilse                                      | 274                           | 142   | 334 509   | 380                                      |
| 03157004             | Lahstedt                                  | 259                           | 113   | 193 075   | 370                                      |
| 03157005             | Lengede                                   | 293                           | 152   | 522 159   | 330                                      |
| 03157006             | Peine, Stadt                              | 1 496                         | 728   | 3 256 427 | 390                                      |
| 03157007             | Vechelde                                  | 435                           | 217   | 499 266   | 380                                      |
| 03157008             | Wendeburg                                 | 271                           | 132   | 315 092   | 380                                      |
| 03158002             | Baddeckenstedt                            | 135                           | 54  | 91 904    | 320                                      |
| 03158004             | Burgdorf                                  | 69                            | 23  | 29 653    | 320                                      |
| 03158005             | Cramme                                    | 28                            | 9   | 17 928    | 330                                      |
| 03158006             | Cremlingen                                | 296                           | 167   | 304 795   | 330                                      |
| 03158007             | Dahlum                                    | 25                            | 7   | 8 305     | 335                                      |
| 03158008             | Denkte                                    | 104                           | 41  | 62 034    | 335                                      |
| 03158009             | Dettum                                    | 27                            | 13  | 12 819    | 375                                      |
| 03158010             | Dorstadt                                  | 20                            | 7   | 6 328     | 320                                      |
| 03158011             | Elbe                                      | 50                            | 16  | 29 546    | 320                                      |
| 03158012             | Erkerode                                  | 38                            | 16  | 22 778    | 375                                      |
| 03158013             | Evessen                                   | 35                            | 15  | 36 129    | 375                                      |
| 03158014             | Flöthe                                    | 37                            | 8   | 15 622    | 320                                      |
| 03158016             | Haverlah                                  | 44                            | 15  | 57 084    | 320                                      |
| 03158017             | Hedeper                                   | 30                            | 8   | 11 907    | 335                                      |
| 03158018             | Heere                                     | 22                            | 8   | 10 764    | 330                                      |
| 03158019             | Heiningen                                 | 21                            | 8   | 5 385     | 330                                      |

**Noch: 6 Gewerbesteuerpflichtige 2010 \*) Festsetzung und Zerlegung nach Sitz des Betries/ der Betriebsstätte**  
**6.2 Gemeinden**

| Regionale Gliederung |                               | Festsetzungen und Zerlegungen |   |             | Nachrichtlich:<br>Hebesatz<br>in Prozent |
|----------------------|-------------------------------|-------------------------------|---|-------------|--|
| AGS                  | Gemeinden                     | Betriebe/Betriebs-<br>stätten | darunter:<br>mit positivem Steuermessbetrag |             |  |
|                      |                               |                               | Anzahl                                      | €           |  |
| 03158021             | Kissenbrück                   | 54                            | 16  | 40 493      | 335                                      |
| 03158022             | Kneitlingen                   | 30                            | 8   | 6 713       | 335                                      |
| 03158023             | Ohrum                         | 21                            | 10  | 3 361       | 340                                      |
| 03158024             | Remlingen                     | 72                            | 29  | 92 523      | 345                                      |
| 03158025             | Roklum                        | 17                            | 6   | 9 431       | 330                                      |
| 03158027             | Schöppenstedt, Stadt          | 232                           | 95  | 312 511     | 340                                      |
| 03158028             | Sehlde                        | 21                            | 7   | 7 735       | 325                                      |
| 03158029             | Semmenstedt                   | 25                            | 9   | 6 802       | 350                                      |
| 03158030             | Sickte                        | 136                           | 66  | 107 196     | 330                                      |
| 03158031             | Uehrde                        | 33                            | 13  | 28 668      | 335                                      |
| 03158032             | Vahlberg                      | 27                            | 5   | 6 012       | 335                                      |
| 03158033             | Veltheim (Ohe)                | 11                            | 5   | 5 054       | 375                                      |
| 03158035             | Winnigstedt                   | 34                            | 11  | 19 837      | 335                                      |
| 03158036             | Wittmar                       | 42                            | 15  | 262 524     | 340                                      |
| 03158037             | Wolfenbüttel, Stadt           | 1 669                         | 700   | 5 304 632   | 430                                      |
| 03158038             | Börßum                        | 100                           | 44  | 87 111      | 321                                      |
| 03158039             | Schladen-Werla                | 295                           | 110   | 302 608     | 321                                      |
| 03241001             | Hannover, Landeshauptstadt    | 18 253                        | 8 082                                       | 112 575 000 | 460                                      |
| 03241002             | Barsinghausen, Stadt          | 951                           | 496   | 1 495 431   | 380                                      |
| 03241003             | Burgdorf, Stadt               | 1 003                         | 490   | 1 348 027   | 400                                      |
| 03241004             | Burgwedel, Stadt              | 992                           | 450   | 3 185 195   | 400                                      |
| 03241005             | Garbsen, Stadt                | 1 797                         | 905   | 3 546 208   | 398                                      |
| 03241006             | Gehrden, Stadt                | 526                           | 270   | 790 116     | 390                                      |
| 03241007             | Hemmingen, Stadt              | 759                           | 365   | 1 485 914   | 380                                      |
| 03241008             | Isernhagen                    | 1 559                         | 751   | 3 915 354   | 395                                      |
| 03241009             | Laatzen, Stadt                | 1 242                         | 646   | 2 778 822   | 450                                      |
| 03241010             | Langenhagen, Stadt            | 2 324                         | 1 158                                       | 13 798 932  | 430                                      |
| 03241011             | Lehrte, Stadt                 | 1 316                         | 648   | 3 919 329   | 395                                      |
| 03241012             | Neustadt am Rübenberge, Stadt | 1 349                         | 699   | 2 325 103   | 420                                      |
| 03241013             | Pattensen, Stadt              | 436                           | 234   | 1 001 349   | 390                                      |
| 03241014             | Ronnenberg, Stadt             | 707                           | 365   | 1 028 142   | 440                                      |
| 03241015             | Seelze, Stadt                 | 681                           | 355   | 1 308 052   | 400                                      |
| 03241016             | Sehnde, Stadt                 | 664                           | 336   | 1 662 238   | 410                                      |
| 03241017             | Springe, Stadt                | 967                           | 462   | 1 654 054   | 380                                      |
| 03241018             | Uetze                         | 607                           | 285   | 1 333 131   | 390                                      |
| 03241019             | Wedemark                      | 1 244                         | 571   | 1 809 621   | 400                                      |
| 03241020             | Wennigsen (Deister)           | 450                           | 210   | 554 012     | 400                                      |
| 03241021             | Wunstorf, Stadt               | 1 305                         | 677   | 3 235 957   | 410                                      |
| 03251001             | Affinghausen                  | 24                            | 9   | 7 411       | 340                                      |
| 03251002             | Asendorf                      | 135                           | 63  | 105 814     | 350                                      |
| 03251003             | Bahrenborstel                 | 42                            | 25  | 45 425      | 360                                      |
| 03251004             | Barenburg, Flecken            | 49                            | 30  | 60 942      | 360                                      |
| 03251005             | Barnstorf, Flecken            | 225                           | 122   | 1 068 998   | 350                                      |
| 03251006             | Barver                        | 48                            | 29  | 60 274      | 320                                      |
| 03251007             | Bassum, Stadt                 | 609                           | 298   | 1 397 564   | 320                                      |
| 03251008             | Borstel                       | 48                            | 21  | 28 890      | 380                                      |
| 03251009             | Brockum                       | 35                            | 20  | 60 635      | 299                                      |
| 03251011             | Dickel                        | 25                            | 6   | 39 384      | 320                                      |
| 03251012             | Diepholz, Stadt               | 630                           | 326   | 2 339 532   | 320                                      |
| 03251013             | Drebber                       | 91                            | 39  | 101 185     | 350                                      |
| 03251014             | Drentwede                     | 55                            | 16  | 29 711      | 350                                      |
| 03251015             | Ehrenburg                     | 51                            | 26  | 39 178      | 350                                      |
| 03251017             | Eydelstedt                    | 87                            | 35  | 87 983      | 350                                      |
| 03251018             | Freistatt                     | 8                             | 6   | 2 757       | 390                                      |

**Noch: 6 Gewerbesteuerpflichtige 2010 <sup>\*)</sup> Festsetzung und Zerlegung nach Sitz des Betries/ der Betriebsstätte**  
**6.2 Gemeinden**

| Regionale Gliederung |                              | Festsetzungen und Zerlegungen |   |           | Nachrichtlich:<br>Hebesatz<br>in Prozent |
|----------------------|------------------------------|-------------------------------|---|-----------|--|
| AGS                  | Gemeinden                    | Betriebe/Betriebs-<br>stätten | darunter:<br>mit positivem Steuermessbetrag |           |  |
|                      |                              |                               | Anzahl                                      | €         |  |
| 03251019             | Hemsloh                      | 26                            | 14  | 29 110    | 320                                      |
| 03251020             | Hüde                         | 66                            | 29  | 26 687    | 299                                      |
| 03251021             | Kirchdorf                    | 218                           | 64  | 930 236   | 360                                      |
| 03251022             | Lembruch                     | 70                            | 43  | 108 837   | 299                                      |
| 03251023             | Lemförde, Flecken            | 175                           | 101   | 3 242 549 | 299                                      |
| 03251024             | Maasen                       | 29                            | 14  | 5 958     | 380                                      |
| 03251025             | Marl                         | 23                            | 11  | 61 919    | 299                                      |
| 03251026             | Martfeld                     | 88                            | 49  | 106 684   | 330                                      |
| 03251027             | Mellinghausen                | 38                            | 16  | 14 838    | 350                                      |
| 03251028             | Neuenkirchen                 | 40                            | 21  | 20 464    | 360                                      |
| 03251029             | Quernheim                    | 9                             | 4   | 42 267    | 299                                      |
| 03251030             | Rehden                       | 92                            | 39  | 4 485 706 | 320                                      |
| 03251031             | Scholen                      | 42                            | 14  | 36 429    | 350                                      |
| 03251032             | Schwaförden                  | 56                            | 26  | 88 414    | 350                                      |
| 03251033             | Schwarme                     | 94                            | 38  | 75 484    | 330                                      |
| 03251034             | Siedenburg, Flecken          | 51                            | 28  | 156 773   | 350                                      |
| 03251035             | Staffhorst                   | 27                            | 15  | 24 104    | 350                                      |
| 03251036             | Stemshorn                    | 23                            | 10  | 13 596    | 299                                      |
| 03251037             | Stuhr                        | 1 753                         | 869   | 5 159 602 | 400                                      |
| 03251038             | Sudwalde                     | 38                            | 20  | 19 764    | 350                                      |
| 03251039             | Süstedt                      | 61                            | 26  | 26 946    | 330                                      |
| 03251040             | Sulingen, Stadt              | 562                           | 291   | 1 398 722 | 370                                      |
| 03251041             | Syke, Stadt                  | 884                           | 456   | 2 161 515 | 380                                      |
| 03251042             | Twistringen, Stadt           | 515                           | 256   | 881 996   | 370                                      |
| 03251043             | Varrel                       | 53                            | 29  | 54 953    | 360                                      |
| 03251044             | Wagenfeld                    | 301                           | 147   | 346 527   | 320                                      |
| 03251045             | Wehrbleck                    | 21                            | 12  | 18 775    | 360                                      |
| 03251046             | Wetschen                     | 57                            | 27  | 81 146    | 320                                      |
| 03251047             | Weyhe                        | 1 160                         | 588   | 3 436 919 | 390                                      |
| 03251048             | Bruchhausen-Vilsen, Flecken  | 327                           | 178   | 749 820   | 330                                      |
| 03252001             | Aerzen, Flecken              | 293                           | 149   | 915 328   | 325                                      |
| 03252002             | Bad Münder am Deister, Stadt | 597                           | 283   | 483 531   | 340                                      |
| 03252003             | Bad Pyrmont, Stadt           | 678                           | 343   | 1 786 229 | 325                                      |
| 03252004             | Coppenbrügge, Flecken        | 208                           | 116   | 236 746   | 320                                      |
| 03252005             | Emmerthal                    | 303                           | 150   | 1 550 275 | 325                                      |
| 03252006             | Hameln, Stadt                | 1 918                         | 990   | 5 384 036 | 365                                      |
| 03252007             | Hessisch Oldendorf, Stadt    | 543                           | 285   | 651 281   | 340                                      |
| 03252008             | Salzhemmendorf, Flecken      | 254                           | 119   | 374 990   | 320                                      |
| 03254001             | Adenstedt                    | 15                            | 9   | 13 169    | 320                                      |
| 03254002             | Alfeld (Leine), Stadt        | 692                           | 377   | 1 258 259 | 390                                      |
| 03254003             | Algermissen                  | 211                           | 105   | 342 320   | 350                                      |
| 03254004             | Almstedt                     | 26                            | 14  | 10 844    | 330                                      |
| 03254005             | Bad Salzdetfurth, Stadt      | 432                           | 228   | 777 010   | 370                                      |
| 03254006             | Banteln                      | 46                            | 27  | 31 408    | 350                                      |
| 03254007             | Betheln                      | 25                            | 13  | 30 651    | 350                                      |
| 03254008             | Bockenem, Stadt              | 292                           | 147   | 365 589   | 330                                      |
| 03254009             | Brüggen                      | 25                            | 15  | 11 687    | 350                                      |
| 03254010             | Despetal                     | 29                            | 17  | 26 278    | 350                                      |
| 03254011             | Diekholzen                   | 142                           | 72  | 141 011   | 340                                      |
| 03254012             | Eberholzen                   | 12                            | 9   | 7 845     | 320                                      |
| 03254013             | Eime, Flecken                | 62                            | 37  | 277 551   | 350                                      |
| 03254014             | Elze, Stadt                  | 266                           | 157   | 659 635   | 350                                      |
| 03254015             | Everode                      | 11                            | 7   | 5 833     | 355                                      |
| 03254016             | Freden (Leine)               | 94                            | 57  | 65 554    | 330                                      |



Noch: 6 Gewerbesteuerpflichtige 2010 \*) Festsetzung und Zerlegung nach Sitz des Betries/ der Betriebsstätte  
6.2 Gemeinden

| Regionale Gliederung |                               | Festsetzungen und Zerlegungen |   |           | Nachrichtlich:<br>Hebesatz<br>in Prozent |
|----------------------|-------------------------------|-------------------------------|---|-----------|--|
| AGS                  | Gemeinden                     | Betriebe/Betriebs-<br>stätten | darunter:<br>mit positivem Steuermessbetrag |           |  |
|                      |                               |                               | Anzahl                                      | €         |  |
| 03254017             | Giesen                        | 315                           | 166   | 978 349   | 340                                      |
| 03254018             | Gronau (Leine), Stadt         | 210                           | 124   | 831 055   | 350                                      |
| 03254019             | Harbarnsen                    | 30                            | 12  | 123 878   | 340                                      |
| 03254020             | Harsum                        | 327                           | 196   | 1 146 537 | 350                                      |
| 03254021             | Hildesheim, Stadt             | 3 322                         | 1 582                                       | 6 839 459 | 410                                      |
| 03254022             | Holle                         | 204                           | 106   | 192 496   | 340                                      |
| 03254023             | Lamspringe, Flecken           | 113                           | 59  | 123 283   | 340                                      |
| 03254024             | Landwehr                      | 19                            | 12  | 7 695     | 345                                      |
| 03254025             | Neuhof                        | 8                             | 6   | 3 017     | 350                                      |
| 03254026             | Nordstemmen                   | 307                           | 159   | 521 659   | 350                                      |
| 03254027             | Rheden                        | 33                            | 18  | 24 539    | 350                                      |
| 03254028             | Sarstedt, Stadt               | 580                           | 305   | 1 652 332 | 335                                      |
| 03254029             | Schellerten                   | 213                           | 113   | 185 446   | 355                                      |
| 03254030             | Sehlem                        | 22                            | 10  | 8 950     | 360                                      |
| 03254031             | Sibbesse                      | 57                            | 39  | 55 338    | 320                                      |
| 03254032             | Söhlde                        | 221                           | 133   | 442 994   | 370                                      |
| 03254033             | Westfeld                      | 17                            | 7   | 7 161     | 320                                      |
| 03254034             | Winzenburg                    | 17                            | 11  | 11 001    | 345                                      |
| 03254035             | Woltershausen                 | 21                            | 11  | 7 855     | 340                                      |
| 03254036             | Coppengrave                   | 22                            | 8   | 4 052     | 370                                      |
| 03254037             | Duingen, Flecken              | 88                            | 55  | 157 228   | 350                                      |
| 03254038             | Hoyershausen                  | 25                            | 14  | 17 335    | 350                                      |
| 03254039             | Marienhagen                   | 13                            | 8   | 4 857     | 350                                      |
| 03254040             | Weenzen                       | 12                            | 7   | 1 959     | 351                                      |
| 03255001             | Arholzen                      | 10                            | 7   | 11 757    | 330                                      |
| 03255002             | Bevern, Flecken               | 96                            | 59  | 208 811   | 337                                      |
| 03255003             | Bodenwerder, Münchhausenstadt | 216                           | 110   | 280 408   | 350                                      |
| 03255004             | Boffzen                       | 81                            | 43  | 113 415   | 350                                      |
| 03255005             | Brevörde                      | 13                            | 3   | 1 414     | 340                                      |
| 03255007             | Deensen                       | 36                            | 17  | 10 172    | 330                                      |
| 03255008             | Delligsen, Flecken            | 225                           | 124   | 316 467   | 330                                      |
| 03255009             | Derental                      | 22                            | 12  | 7 671     | 350                                      |
| 03255010             | Dielmissen                    | 20                            | 12  | 13 095    | 350                                      |
| 03255012             | Eimen                         | 25                            | 11  | 5 734     | 350                                      |
| 03255013             | Eschershausen, Stadt          | 131                           | 75  | 163 192   | 350                                      |
| 03255014             | Fürstenberg                   | 33                            | 17  | 622 531   | 302                                      |
| 03255015             | Golmbach                      | 24                            | 12  | 11 092    | 325                                      |
| 03255016             | Halle                         | 69                            | 26  | 39 358    | 325                                      |
| 03255017             | Hehlen                        | 67                            | 32  | 124 071   | 320                                      |
| 03255018             | Heinade                       | 22                            | 12  | 4 830     | 350                                      |
| 03255019             | Heinsen                       | 20                            | 10  | 8 994     | 325                                      |
| 03255020             | Heyen                         | 22                            | 13  | 14 893    | 320                                      |
| 03255021             | Holenberg                     | 9                             | 4   | 594       | 325                                      |
| 03255022             | Holzen                        | 12                            | 7   | 1 712     | 350                                      |
| 03255023             | Holzminden, Stadt             | 692                           | 377   | 5 418 640 | 370                                      |
| 03255025             | Kirchbrak                     | 28                            | 15  | 11 314    | 350                                      |
| 03255026             | Lauenförde, Flecken           | 94                            | 50  | 231 723   | 330                                      |
| 03255027             | Lenne                         | 21                            | 10  | 8 974     | 330                                      |
| 03255028             | Lüerdissen                    | 12                            | 6   | 4 801     | 350                                      |
| 03255030             | Negenborn                     | 19                            | 8   | 18 502    | 325                                      |
| 03255031             | Ottenstein, Flecken           | 47                            | 24  | 267 753   | 325                                      |
| 03255032             | Pegestorf                     | 12                            | 7   | 5 835     | 330                                      |
| 03255033             | Polle, Flecken                | 45                            | 25  | 42 003    | 334                                      |
| 03255034             | Stadtoldendorf, Stadt         | 171                           | 101   | 345 086   | 350                                      |

Noch: 6 Gewerbesteuerpflichtige 2010 \*) Festsetzung und Zerlegung nach Sitz des Betries/ der Betriebsstätte  
6.2 Gemeinden

| Regionale Gliederung |                           | Festsetzungen und Zerlegungen |   |           | Nachrichtlich:<br>Hebesatz<br>in Prozent |
|----------------------|---------------------------|-------------------------------|---|-----------|--|
| AGS                  | Gemeinden                 | Betriebe/Betriebs-<br>stätten | darunter:<br>mit positivem Steuermessbetrag |           |  |
|                      |                           |                               | Anzahl                                      | €         |  |
| 03255035             | Vahlbruch                 | 16                            | 3   | •         | 325                                      |
| 03255036             | Wangelnstedt              | 14                            | 9   | 18 221    | 330                                      |
| 03255506             | Merxhausen, gemfr. Gebiet | 1                             | 1   | •         | 340                                      |
| 03256001             | Balge                     | 45                            | 24  | 19 729    | 350                                      |
| 03256002             | Binnen                    | 23                            | 13  | 18 508    | 400                                      |
| 03256003             | Bücken, Flecken           | 82                            | 44  | 162 284   | 340                                      |
| 03256004             | Diepenau, Flecken         | 188                           | 102   | 860 912   | 350                                      |
| 03256005             | Drakenburg, Flecken       | 67                            | 38  | 45 972    | 350                                      |
| 03256006             | Estorf                    | 49                            | 16  | 37 745    | 380                                      |
| 03256007             | Eystrup                   | 114                           | 51  | 108 122   | 380                                      |
| 03256008             | Gandesbergen              | 19                            | 7   | 6 619     | 380                                      |
| 03256009             | Hämelhausen               | 15                            | 7   | 9 055     | 380                                      |
| 03256010             | Hassel (Weser)            | 64                            | 30  | 71 769    | 340                                      |
| 03256011             | Haßbergen                 | 30                            | 17  | 20 943    | 350                                      |
| 03256012             | Heemsen                   | 53                            | 29  | 54 452    | 330                                      |
| 03256013             | Hilgermissen              | 89                            | 42  | 87 951    | 320                                      |
| 03256014             | Hoya, Stadt               | 205                           | 115   | 1 033 434 | 320                                      |
| 03256015             | Hoyerhagen                | 30                            | 14  | 15 123    | 340                                      |
| 03256016             | Husum                     | 72                            | 41  | 72 146    | 380                                      |
| 03256017             | Landesbergen              | 101                           | 56  | 362 225   | 380                                      |
| 03256018             | Leese                     | 82                            | 41  | 239 143   | 380                                      |
| 03256019             | Liebenau, Flecken         | 135                           | 66  | 132 473   | 400                                      |
| 03256020             | Linsburg                  | 23                            | 16  | 38 283    | 330                                      |
| 03256021             | Marklohe                  | 134                           | 76  | 195 660   | 350                                      |
| 03256022             | Nienburg (Weser), Stadt   | 1 099                         | 579   | 3 062 413 | 380                                      |
| 03256023             | Pennigsehl                | 35                            | 13  | 19 179    | 400                                      |
| 03256024             | Raddestorf                | 57                            | 38  | 68 664    | 350                                      |
| 03256025             | Rehburg-Loccum, Stadt     | 308                           | 162   | 366 105   | 350                                      |
| 03256026             | Rodewald                  | 62                            | 31  | 48 685    | 330                                      |
| 03256027             | Rohrsen                   | 36                            | 24  | 35 800    | 350                                      |
| 03256028             | Schweringen               | 39                            | 23  | 236 705   | 320                                      |
| 03256029             | Steimbke                  | 91                            | 50  | 218 171   | 330                                      |
| 03256030             | Steyerberg, Flecken       | 207                           | 76  | 675 387   | 380                                      |
| 03256031             | Stöckse                   | 45                            | 20  | 79 987    | 330                                      |
| 03256032             | Stolzenau                 | 231                           | 112   | 242 281   | 380                                      |
| 03256033             | Uchte, Flecken            | 184                           | 92  | 344 997   | 380                                      |
| 03256034             | Warmen                    | 123                           | 68  | 98 102    | 350                                      |
| 03256035             | Warpe                     | 36                            | 18  | 30 843    | 320                                      |
| 03256036             | Wietzen                   | 85                            | 47  | 86 204    | 350                                      |
| 03257001             | Ahnsen                    | 33                            | 19  | 34 032    | 310                                      |
| 03257002             | Apelern                   | 60                            | 30  | 29 856    | 350                                      |
| 03257003             | Auetal                    | 251                           | 107   | 143 054   | 350                                      |
| 03257004             | Auhagen                   | 24                            | 17  | 16 225    | 380                                      |
| 03257005             | Bad Eilsen                | 89                            | 35  | 62 369    | 310                                      |
| 03257006             | Bad Nenndorf, Stadt       | 385                           | 199   | 516 037   | 380                                      |
| 03257007             | Beckedorf                 | 39                            | 28  | 84 661    | 310                                      |
| 03257008             | Buchholz                  | 35                            | 14  | 270 786   | 300                                      |
| 03257009             | Bückeburg, Stadt          | 752                           | 357   | 2 005 654 | 380                                      |
| 03257010             | Hagenburg, Flecken        | 133                           | 62  | 85 610    | 380                                      |
| 03257011             | Haste                     | 51                            | 35  | 35 837    | 330                                      |
| 03257012             | Heeßen                    | 42                            | 11  | 15 891    | 310                                      |
| 03257013             | Helpsen                   | 67                            | 37  | 311 958   | 310                                      |
| 03257014             | Hespe                     | 62                            | 30  | 22 999    | 310                                      |
| 03257015             | Heuerßen                  | 24                            | 12  | 21 376    | 310                                      |

**Noch: 6 Gewerbesteuerpflichtige 2010 <sup>\*)</sup> Festsetzung und Zerlegung nach Sitz des Betries/ der Betriebsstätte**  
**6.2 Gemeinden**

| Regionale Gliederung |                             | Festsetzungen und Zerlegungen |   |            | Nachrichtlich:<br>Hebesatz<br>in Prozent |
|----------------------|-----------------------------|-------------------------------|---|------------|--|
| AGS                  | Gemeinden                   | Betriebe/Betriebs-<br>stätten | darunter:<br>mit positivem Steuermessbetrag |            |  |
|                      |                             |                               | Anzahl                                      | €          |  |
| 03257016             | Hohnhorst                   | 56                            | 19  | 55 892     | 330                                      |
| 03257017             | Hülsede                     | 43                            | 15  | 27 068     | 350                                      |
| 03257018             | Lauenau, Flecken            | 171                           | 87  | 184 458    | 360                                      |
| 03257019             | Lauenhagen                  | 36                            | 17  | 32 134     | 310                                      |
| 03257020             | Lindhorst                   | 120                           | 68  | 160 707    | 350                                      |
| 03257021             | Lüdersfeld                  | 56                            | 26  | 56 445     | 320                                      |
| 03257022             | Luhden                      | 61                            | 32  | 259 777    | 310                                      |
| 03257023             | Meerbeck                    | 61                            | 31  | 43 360     | 310                                      |
| 03257024             | Messenkamp                  | 24                            | 14  | 30 360     | 350                                      |
| 03257025             | Niedernwöhren               | 63                            | 37  | 87 204     | 310                                      |
| 03257026             | Nienstädt                   | 177                           | 87  | 163 239    | 320                                      |
| 03257027             | Nordsehl                    | 20                            | 12  | 12 725     | 300                                      |
| 03257028             | Obernkirchen, Stadt         | 326                           | 153   | 466 753    | 385                                      |
| 03257029             | Pohle                       | 37                            | 21  | 23 577     | 350                                      |
| 03257030             | Pollhagen                   | 30                            | 15  | 20 278     | 310                                      |
| 03257031             | Rinteln, Stadt              | 1 029                         | 496   | 2 459 829  | 380                                      |
| 03257032             | Rodenberg, Stadt            | 235                           | 138   | 321 607    | 360                                      |
| 03257033             | Sachsenhagen, Stadt         | 81                            | 39  | 85 522     | 380                                      |
| 03257034             | Seggebruch                  | 36                            | 15  | 11 728     | 310                                      |
| 03257035             | Stadthagen, Stadt           | 791                           | 379   | 1 175 835  | 380                                      |
| 03257036             | Suthfeld                    | 33                            | 22  | 31 840     | 300                                      |
| 03257037             | Wiedensahl, Flecken         | 33                            | 11  | 12 313     | 300                                      |
| 03257038             | Wölpinghausen               | 40                            | 22  | 18 244     | 380                                      |
| 03351001             | Adelheidsdorf               | 117                           | 49  | 162 250    | 340                                      |
| 03351002             | Ahnsbeck                    | 51                            | 22  | 32 944     | 350                                      |
| 03351003             | Beedenbostel                | 36                            | 13  | 25 631     | 370                                      |
| 03351004             | Bergen, Stadt               | 499                           | 263   | 781 529    | 325                                      |
| 03351005             | Bröckel                     | 64                            | 32  | 55 353     | 340                                      |
| 03351006             | Celle, Stadt                | 2 472                         | 1 240                                       | 10 381 865 | 370                                      |
| 03351007             | Eicklingen                  | 146                           | 73  | 173 960    | 340                                      |
| 03351008             | Eldingen                    | 65                            | 31  | 66 624     | 370                                      |
| 03351009             | Eschede                     | 124                           | 67  | 156 473    | 380                                      |
| 03351010             | Faßberg                     | 196                           | 97  | 292 187    | 340                                      |
| 03351011             | Habighorst                  | 17                            | 11  | 18 803     | 370                                      |
| 03351012             | Hambühren                   | 296                           | 155   | 524 580    | 340                                      |
| 03351013             | Hermannsburg                | 282                           | 142   | 672 340    | 320                                      |
| 03351014             | Höfer                       | 31                            | 15  | 23 339     | 370                                      |
| 03351015             | Hohne                       | 56                            | 23  | 39 816     | 350                                      |
| 03351016             | Lachendorf                  | 201                           | 108   | 265 163    | 350                                      |
| 03351017             | Langlingen                  | 78                            | 41  | 88 394     | 330                                      |
| 03351018             | Nienhagen                   | 226                           | 119   | 319 543    | 350                                      |
| 03351019             | Scharnhorst                 | 15                            | 6   | 4 852      | 350                                      |
| 03351020             | Unterlüß                    | 85                            | 53  | 124 680    | 370                                      |
| 03351021             | Wathlingen                  | 162                           | 91  | 403 398    | 340                                      |
| 03351022             | Wienhausen, Klostergemeinde | 134                           | 61  | 90 748     | 340                                      |
| 03351023             | Wietze                      | 221                           | 124   | 243 830    | 350                                      |
| 03351024             | Winsen (Aller)              | 468                           | 224   | 541 721    | 350                                      |
| 03351501             | Lohheide, gemfr. Bezirk     | 38                            | 15  | 58 249     | 315                                      |
| 03352002             | Armstorf                    | 24                            | 13  | 44 495     | 350                                      |
| 03352003             | Bad Bederkesa, Flecken      | 200                           | 113   | 247 715    | 360                                      |
| 03352004             | Belum                       | 24                            | 12  | 46 608     | 370                                      |
| 03352007             | Bramstedt                   | 101                           | 45  | 140 100    | 340                                      |
| 03352008             | Bülkau                      | 37                            | 20  | 28 573     | 350                                      |
| 03352009             | Cadenberge                  | 144                           | 93  | 195 758    | 370                                      |

Noch: 6 Gewerbesteuerpflichtige 2010 <sup>\*)</sup> Festsetzung und Zerlegung nach Sitz des Betries/ der Betriebsstätte  
6.2 Gemeinden

| Regionale Gliederung |                                  | Festsetzungen und Zerlegungen |   |           | Nachrichtlich:<br>Hebesatz<br>in Prozent |
|----------------------|----------------------------------|-------------------------------|---|-----------|--|
| AGS                  | Gemeinden                        | Betriebe/Betriebs-<br>stätten | darunter:<br>mit positivem Steuermessbetrag |           |  |
|                      |                                  |                               | Anzahl                                      | €         |  |
| 03352010             | Cappel                           | 20                            | 9   | 10 931    | 390                                      |
| 03352011             | Cuxhaven, Stadt                  | 1 759                         | 898   | 4 592 174 | 365                                      |
| 03352012             | Dorum                            | 147                           | 79  | 139 188   | 370                                      |
| 03352013             | Drangstedt                       | 23                            | 10  | 7 176     | 320                                      |
| 03352014             | Driftsethe                       | 15                            | 5   | •         | 340                                      |
| 03352015             | Elmlohe                          | 32                            | 14  | 91 588    | 350                                      |
| 03352016             | Flögeln                          | 23                            | 13  | 25 784    | 370                                      |
| 03352018             | Geversdorf                       | 11                            | 2   | •         | 370                                      |
| 03352019             | Hagen im Bremischen              | 148                           | 95  | 220 496   | 340                                      |
| 03352020             | Hechthausen                      | 94                            | 47  | 69 210    | 360                                      |
| 03352022             | Hemmoor, Stadt                   | 319                           | 159   | 370 681   | 360                                      |
| 03352024             | Hollnseth                        | 30                            | 22  | 20 492    | 350                                      |
| 03352025             | Ihlienworth                      | 46                            | 21  | 36 535    | 350                                      |
| 03352027             | Köhlen                           | 31                            | 15  | 37 256    | 360                                      |
| 03352028             | Kührstedt                        | 28                            | 12  | 14 243    | 370                                      |
| 03352029             | Lamstedt                         | 133                           | 76  | 308 971   | 350                                      |
| 03352030             | Langen, Stadt                    | 438                           | 210   | 371 957   | 380                                      |
| 03352031             | Lintig                           | 25                            | 12  | 18 767    | 360                                      |
| 03352032             | Loxstedt                         | 387                           | 220   | 639 441   | 380                                      |
| 03352034             | Midlum                           | 30                            | 18  | 25 545    | 390                                      |
| 03352035             | Misselwarden                     | 7                             | 4   | 757       | 390                                      |
| 03352036             | Mittelstenahe                    | 29                            | 8   | 25 449    | 350                                      |
| 03352037             | Mulsum                           | 11                            | 6   | 20 273    | 390                                      |
| 03352038             | Neuenkirchen                     | 30                            | 15  | 196 222   | 350                                      |
| 03352039             | Neuhaus (Oste), Flecken          | 27                            | 15  | 17 875    | 370                                      |
| 03352040             | Nordholz                         | 198                           | 99  | 196 258   | 355                                      |
| 03352041             | Nordleda                         | 18                            | 12  | 31 561    | 375                                      |
| 03352042             | Oberndorf                        | 46                            | 20  | 56 449    | 370                                      |
| 03352043             | Odisheim                         | 16                            | 5   | 8 680     | 350                                      |
| 03352044             | Osten                            | 39                            | 20  | 29 535    | 360                                      |
| 03352045             | Osterbruch                       | 18                            | 9   | 25 470    | 375                                      |
| 03352046             | Otterndorf, Stadt                | 276                           | 149   | 405 281   | 325                                      |
| 03352047             | Padingbüttel                     | 7                             | 4   | 1 867     | 390                                      |
| 03352048             | Ringstedt                        | 27                            | 13  | 27 575    | 360                                      |
| 03352049             | Sandstedt                        | 45                            | 23  | 45 551    | 340                                      |
| 03352050             | Schiffdorf                       | 308                           | 174   | 421 341   | 350                                      |
| 03352051             | Steinau                          | 16                            | 6   | 6 600     | 350                                      |
| 03352052             | Stinstedt                        | 13                            | 4   | 4 259     | 350                                      |
| 03352054             | Uthlede                          | 33                            | 19  | 41 520    | 340                                      |
| 03352055             | Wanna                            | 57                            | 33  | 69 364    | 350                                      |
| 03352056             | Wingst                           | 83                            | 46  | 75 640    | 370                                      |
| 03352057             | Wremen                           | 67                            | 41  | 53 971    | 390                                      |
| 03352058             | Wulsbüttel                       | 68                            | 38  | 65 335    | 340                                      |
| 03352059             | Beverstedt                       | 358                           | 206   | 485 851   | 380                                      |
| 03353001             | Appel                            | 70                            | 30  | 61 642    | 340                                      |
| 03353002             | Asendorf                         | 76                            | 32  | 33 160    | 380                                      |
| 03353003             | Bendestorf                       | 150                           | 65  | 256 820   | 300                                      |
| 03353004             | Brackel                          | 114                           | 58  | 236 955   | 350                                      |
| 03353005             | Buchholz in der Nordheide, Stadt | 1 567                         | 778   | 3 735 203 | 325                                      |
| 03353006             | Dohren                           | 36                            | 14  | 11 959    | 330                                      |
| 03353007             | Drage                            | 127                           | 72  | 151 622   | 300                                      |
| 03353008             | Drestedt                         | 37                            | 23  | 35 401    | 340                                      |
| 03353009             | Egestorf                         | 129                           | 60  | 139 380   | 350                                      |
| 03353010             | Eyendorf                         | 58                            | 29  | 46 377    | 380                                      |

**Noch: 6 Gewerbesteuerpflichtige 2010 \*) Festsetzung und Zerlegung nach Sitz des Betries/ der Betriebsstätte**  
**6.2 Gemeinden**

| Regionale Gliederung |                              | Festsetzungen und Zerlegungen |   |           | Nachrichtlich:<br>Hebesatz<br>in Prozent |
|----------------------|------------------------------|-------------------------------|---|-----------|--|
| AGS                  | Gemeinden                    | Betriebe/Betriebs-<br>stätten | darunter:<br>mit positivem Steuermessbetrag |           |  |
|                      |                              |                               | Anzahl                                      | €         |  |
| 03353011             | Garlstorf                    | 56                            | 33  | 95 352    | 340                                      |
| 03353012             | Garstedt                     | 76                            | 42  | 157 718   | 325                                      |
| 03353013             | Gödenstorf                   | 54                            | 31  | 45 507    | 325                                      |
| 03353014             | Halvesbostel                 | 32                            | 17  | 20 842    | 350                                      |
| 03353015             | Handeloh                     | 105                           | 49  | 67 326    | 380                                      |
| 03353016             | Hanstedt                     | 255                           | 118   | 208 534   | 420                                      |
| 03353017             | Harmstorf                    | 40                            | 18  | 45 000    | 300                                      |
| 03353018             | Heidenau                     | 66                            | 32  | 49 831    | 360                                      |
| 03353019             | Hollenstedt                  | 244                           | 130   | 412 067   | 340                                      |
| 03353020             | Jesteburg                    | 414                           | 189   | 456 448   | 320                                      |
| 03353021             | Kakenstorf                   | 56                            | 32  | 180 970   | 330                                      |
| 03353022             | Königsmoor                   | 15                            | 6   | 10 004    | 350                                      |
| 03353023             | Marschacht                   | 150                           | 87  | 505 372   | 330                                      |
| 03353024             | Marxen                       | 75                            | 38  | 126 209   | 350                                      |
| 03353025             | Moisburg                     | 62                            | 30  | 35 139    | 350                                      |
| 03353026             | Neu Wulmstorf                | 649                           | 328   | 1 264 040 | 400                                      |
| 03353027             | Otter                        | 38                            | 19  | 25 069    | 400                                      |
| 03353028             | Regesbostel                  | 44                            | 30  | 38 605    | 350                                      |
| 03353029             | Rosengarten                  | 592                           | 309   | 1 115 162 | 310                                      |
| 03353030             | Salzhausen                   | 266                           | 130   | 379 202   | 350                                      |
| 03353031             | Seevetal                     | 2 064                         | 1 028                                       | 5 531 367 | 310                                      |
| 03353032             | Stelle                       | 445                           | 236   | 680 116   | 350                                      |
| 03353033             | Tespe                        | 107                           | 58  | 95 725    | 330                                      |
| 03353034             | Toppenstedt                  | 100                           | 49  | 115 179   | 325                                      |
| 03353035             | Tostedt                      | 449                           | 228   | 549 302   | 380                                      |
| 03353036             | Undeloh                      | 51                            | 19  | 33 558    | 400                                      |
| 03353037             | Vierhöfen                    | 44                            | 14  | 15 674    | 325                                      |
| 03353038             | Welle                        | 59                            | 25  | 34 663    | 330                                      |
| 03353039             | Wenzendorf                   | 65                            | 30  | 348 241   | 380                                      |
| 03353040             | Winsen (Luhe), Stadt         | 1 336                         | 641   | 2 154 438 | 345                                      |
| 03353041             | Wistedt                      | 55                            | 26  | 13 943    | 350                                      |
| 03353042             | Wulfsen                      | 81                            | 36  | 63 291    | 380                                      |
| 03354001             | Bergen an der Dumme, Flecken | 45                            | 25  | 25 155    | 400                                      |
| 03354002             | Clenze, Flecken              | 72                            | 37  | 106 931   | 400                                      |
| 03354003             | Damnatz                      | 9                             | 4   | 1 600     | 380                                      |
| 03354004             | Dannenberg (Elbe), Stadt     | 297                           | 173   | 565 032   | 380                                      |
| 03354005             | Gartow, Flecken              | 49                            | 25  | 41 699    | 330                                      |
| 03354006             | Göhrde                       | 29                            | 13  | 5 441     | 400                                      |
| 03354007             | Gorleben                     | 33                            | 19  | 204 512   | 320                                      |
| 03354008             | Gusborn                      | 18                            | 10  | 23 985    | 400                                      |
| 03354009             | Hitzacker (Elbe), Stadt      | 164                           | 85  | 123 431   | 380                                      |
| 03354010             | Höhbeck                      | 12                            | 8   | 57 513    | 320                                      |
| 03354011             | Jameln                       | 23                            | 12  | 31 070    | 400                                      |
| 03354012             | Karwitz                      | 22                            | 14  | 61 948    | 380                                      |
| 03354013             | Küsten                       | 43                            | 22  | 44 840    | 400                                      |
| 03354014             | Langendorf                   | 10                            | 7   | 5 024     | 400                                      |
| 03354015             | Lemgow                       | 30                            | 17  | 25 448    | 360                                      |
| 03354016             | Luckau (Wendland)            | 28                            | 12  | 44 349    | 400                                      |
| 03354017             | Lübbow                       | 20                            | 7   | 6 757     | 340                                      |
| 03354018             | Lüchow (Wendland), Stadt     | 359                           | 203   | 1 156 324 | 420                                      |
| 03354019             | Neu Darchau                  | 28                            | 9   | 13 952    | 380                                      |
| 03354020             | Prezelle                     | 12                            | 5   | 4 757     | 310                                      |
| 03354021             | Schnackenburg, Stadt         | 15                            | 7   | 6 358     | 350                                      |
| 03354022             | Schnega                      | 40                            | 21  | 31 662    | 380                                      |

Noch: 6 Gewerbesteuerpflichtige 2010 <sup>\*)</sup> Festsetzung und Zerlegung nach Sitz des Betries/ der Betriebsstätte  
6.2 Gemeinden

| Regionale Gliederung |                           | Festsetzungen und Zerlegungen |   |           | Nachrichtlich:<br>Hebesatz<br>in Prozent |
|----------------------|---------------------------|-------------------------------|---|-----------|--|
| AGS                  | Gemeinden                 | Betriebe/Betriebs-<br>stätten | darunter:<br>mit positivem Steuermessbetrag |           |  |
|                      |                           | Anzahl                        | €   |           |  |
| 03354023             | Trebel                    | 35                            | 14  | 17 671    | 380                                      |
| 03354024             | Waddeweitz                | 37                            | 19  | 9 235     | 340                                      |
| 03354025             | Woltersdorf               | 31                            | 18  | 68 227    | 400                                      |
| 03354026             | Wustrow (Wendland), Stadt | 76                            | 38  | 100 688   | 400                                      |
| 03354027             | Zernien                   | 50                            | 26  | 42 954    | 380                                      |
| 03355001             | Adendorf                  | 336                           | 184   | 775 995   | 315                                      |
| 03355002             | Amelinghausen             | 179                           | 90  | 177 476   | 340                                      |
| 03355003             | Artlenburg, Flecken       | 54                            | 25  | 24 621    | 330                                      |
| 03355004             | Bardowick, Flecken        | 266                           | 137   | 489 049   | 325                                      |
| 03355005             | Barendorf                 | 56                            | 31  | 34 817    | 350                                      |
| 03355006             | Barnstedt                 | 30                            | 14  | 34 148    | 330                                      |
| 03355007             | Barum                     | 80                            | 40  | 125 001   | 300                                      |
| 03355008             | Betzendorf                | 48                            | 23  | 27 945    | 300                                      |
| 03355009             | Bleckede, Stadt           | 296                           | 157   | 228 214   | 370                                      |
| 03355010             | Boitze                    | 19                            | 13  | 24 553    | 360                                      |
| 03355011             | Brietlingen               | 93                            | 43  | 75 840    | 350                                      |
| 03355012             | Dahlem                    | 13                            | 8   | 8 106     | 340                                      |
| 03355013             | Dahlenburg, Flecken       | 129                           | 74  | 220 845   | 340                                      |
| 03355014             | Deutsch Evern             | 111                           | 56  | 84 749    | 350                                      |
| 03355015             | Echem                     | 27                            | 12  | 8 702     | 340                                      |
| 03355016             | Embsen                    | 93                            | 46  | 62 070    | 330                                      |
| 03355017             | Handorf                   | 95                            | 52  | 63 615    | 300                                      |
| 03355018             | Hittbergen                | 24                            | 8   | 24 030    | 320                                      |
| 03355019             | Hohnstorf (Elbe)          | 64                            | 32  | 43 042    | 340                                      |
| 03355020             | Kirchgellersen            | 79                            | 41  | 98 585    | 350                                      |
| 03355021             | Lüdersburg                | 52                            | 8   | 57 414    | 340                                      |
| 03355022             | Lüneburg, Hansestadt      | 2 705                         | 1 399                                       | 8 217 519 | 360                                      |
| 03355023             | Mechtersen                | 28                            | 11  | 21 548    | 325                                      |
| 03355024             | Melbeck                   | 103                           | 53  | 87 417    | 375                                      |
| 03355025             | Nahrendorf                | 33                            | 19  | 16 459    | 340                                      |
| 03355026             | Neetze                    | 77                            | 45  | 55 705    | 350                                      |
| 03355027             | Oldendorf (Luhe)          | 39                            | 18  | 31 136    | 320                                      |
| 03355028             | Radbruch                  | 77                            | 44  | 46 720    | 325                                      |
| 03355029             | Rehlingen                 | 24                            | 14  | 15 333    | 300                                      |
| 03355030             | Reinstorf                 | 31                            | 12  | 6 921     | 350                                      |
| 03355031             | Reppenstedt               | 140                           | 77  | 132 009   | 350                                      |
| 03355032             | Rullstorf                 | 40                            | 26  | 49 645    | 320                                      |
| 03355033             | Scharnebeck               | 107                           | 61  | 139 870   | 340                                      |
| 03355034             | Soderstorf                | 46                            | 21  | 32 797    | 340                                      |
| 03355035             | Südergellersen            | 56                            | 25  | 132 013   | 350                                      |
| 03355036             | Thomasburg                | 41                            | 23  | 25 112    | 330                                      |
| 03355037             | Tosterglope               | 20                            | 9   | 7 324     | 340                                      |
| 03355038             | Vastorf                   | 52                            | 32  | 74 973    | 350                                      |
| 03355039             | Vögelsen                  | 63                            | 36  | 72 435    | 300                                      |
| 03355040             | Wendisch Evern            | 36                            | 20  | 24 556    | 340                                      |
| 03355041             | Westergellersen           | 50                            | 20  | 20 148    | 350                                      |
| 03355042             | Wittorf                   | 54                            | 23  | 41 904    | 350                                      |
| 03355049             | Amt Neuhaus               | 150                           | 68  | 112 278   | 340                                      |
| 03356001             | Axstedt                   | 25                            | 13  | 12 291    | 350                                      |
| 03356002             | Grasberg                  | 298                           | 152   | 673 240   | 320                                      |
| 03356003             | Hambergen                 | 170                           | 87  | 146 381   | 350                                      |
| 03356004             | Holste                    | 27                            | 12  | 17 394    | 300                                      |
| 03356005             | Lilienthal                | 729                           | 346   | 1 224 621 | 370                                      |
| 03356006             | Lübberstedt               | 13                            | 9   | 3 005     | 300                                      |

**Noch: 6 Gewerbesteuerpflichtige 2010 \*) Festsetzung und Zerlegung nach Sitz des Betries/ der Betriebsstätte**  
**6.2 Gemeinden**

| Regionale Gliederung |                             | Festsetzungen und Zerlegungen |   |           | Nachrichtlich:<br>Hebesatz<br>in Prozent |
|----------------------|-----------------------------|-------------------------------|---|-----------|--|
| AGS                  | Gemeinden                   | Betriebe/Betriebs-<br>stätten | darunter:<br>mit positivem Steuermessbetrag |           |  |
|                      |                             |                               | Anzahl                                      | €         |  |
| 03356007             | Osterholz-Scharmbeck, Stadt | 963                           | 484   | 1 636 013 | 420                                      |
| 03356008             | Ritterhude                  | 582                           | 268   | 1 297 344 | 375                                      |
| 03356009             | Schwanewede                 | 686                           | 289   | 785 689   | 375                                      |
| 03356010             | Vollersode                  | 91                            | 55  | 75 799    | 320                                      |
| 03356011             | Worpswede                   | 440                           | 188   | 389 146   | 320                                      |
| 03357001             | Ahausen                     | 50                            | 28  | 47 639    | 330                                      |
| 03357002             | Alfstedt                    | 51                            | 30  | 119 098   | 325                                      |
| 03357003             | Anderlingen                 | 35                            | 15  | 39 606    | 380                                      |
| 03357004             | Basdahl                     | 62                            | 30  | 34 789    | 330                                      |
| 03357005             | Bötersen                    | 39                            | 24  | 30 294    | 380                                      |
| 03357006             | Bothel                      | 79                            | 40  | 436 403   | 380                                      |
| 03357007             | Breddorf                    | 62                            | 34  | 88 341    | 350                                      |
| 03357008             | Bremervörde, Stadt          | 780                           | 364   | 1 172 003 | 380                                      |
| 03357009             | Brockel                     | 50                            | 27  | 124 560   | 380                                      |
| 03357010             | Bülstedt                    | 28                            | 13  | 17 406    | 350                                      |
| 03357011             | Deinstedt                   | 34                            | 17  | 30 009    | 370                                      |
| 03357012             | Ebersdorf                   | 43                            | 17  | 27 811    | 325                                      |
| 03357013             | Elsdorf                     | 103                           | 46  | 160 902   | 380                                      |
| 03357014             | Farven                      | 29                            | 14  | 7 978     | 380                                      |
| 03357015             | Fintel                      | 112                           | 62  | 268 651   | 350                                      |
| 03357016             | Gnarrenburg                 | 320                           | 173   | 324 221   | 410                                      |
| 03357017             | Groß Meckelsen              | 32                            | 17  | 21 604    | 350                                      |
| 03357018             | Gyhum                       | 115                           | 49  | 162 065   | 380                                      |
| 03357019             | Hamersen                    | 20                            | 7   | 19 444    | 360                                      |
| 03357020             | Hassendorf                  | 34                            | 17  | 27 032    | 350                                      |
| 03357021             | Heeslingen                  | 240                           | 104   | 1 089 493 | 360                                      |
| 03357022             | Hellwege                    | 39                            | 25  | 33 065    | 330                                      |
| 03357023             | Helvesiek                   | 32                            | 11  | 12 498    | 350                                      |
| 03357024             | Hemsbünde                   | 39                            | 28  | 60 897    | 380                                      |
| 03357025             | Hemslingen                  | 44                            | 21  | 55 769    | 380                                      |
| 03357026             | Hepstedt                    | 43                            | 19  | 24 248    | 350                                      |
| 03357027             | Hipstedt                    | 42                            | 16  | 23 004    | 340                                      |
| 03357028             | Horstedt                    | 37                            | 25  | 26 977    | 380                                      |
| 03357029             | Kalbe                       | 27                            | 14  | 25 342    | 330                                      |
| 03357030             | Kirchtimke                  | 32                            | 20  | 20 217    | 380                                      |
| 03357031             | Kirchwalsede                | 50                            | 23  | 30 422    | 380                                      |
| 03357032             | Klein Meckelsen             | 24                            | 11  | 19 446    | 330                                      |
| 03357033             | Lauenbrück                  | 63                            | 33  | 88 370    | 380                                      |
| 03357034             | Lengenbostel                | 42                            | 20  | 28 595    | 350                                      |
| 03357035             | Oerel                       | 70                            | 32  | 48 454    | 350                                      |
| 03357036             | Ostereistedt                | 50                            | 20  | 139 633   | 370                                      |
| 03357037             | Reeßum                      | 55                            | 28  | 36 761    | 350                                      |
| 03357038             | Rhade                       | 50                            | 25  | 64 172    | 380                                      |
| 03357039             | Rotenburg (Wümme), Stadt    | 831                           | 445   | 1 618 933 | 340                                      |
| 03357040             | Sandbostel                  | 49                            | 16  | 20 639    | 380                                      |
| 03357041             | Scheeßel                    | 482                           | 257   | 695 847   | 380                                      |
| 03357042             | Seedorf                     | 41                            | 22  | 67 276    | 380                                      |
| 03357043             | Selsingen                   | 146                           | 71  | 147 459   | 380                                      |
| 03357044             | Sittensen                   | 359                           | 188   | 617 547   | 350                                      |
| 03357045             | Sottrum                     | 256                           | 144   | 551 437   | 350                                      |
| 03357046             | Stemmen                     | 28                            | 17  | 44 193    | 350                                      |
| 03357047             | Tarmstedt                   | 142                           | 74  | 114 641   | 380                                      |
| 03357048             | Tiste                       | 31                            | 15  | 19 914    | 360                                      |
| 03357049             | Vahlde                      | 23                            | 11  | 16 245    | 350                                      |

**Noch: 6 Gewerbesteuerpflichtige 2010 <sup>\*)</sup> Festsetzung und Zerlegung nach Sitz des Betries/ der Betriebsstätte**  
**6.2 Gemeinden**

| Regionale Gliederung |                           | Festsetzungen und Zerlegungen |   |           | Nachrichtlich:<br>Hebesatz<br>in Prozent |
|----------------------|---------------------------|-------------------------------|---|-----------|--|
| AGS                  | Gemeinden                 | Betriebe/Betriebs-<br>stätten | darunter:<br>mit positivem Steuermessbetrag |           |  |
|                      |                           | Anzahl                        | €   |           |  |
| 03357050             | Vierden                   | 24                            | 10  | 19 525    | 350                                      |
| 03357051             | Visselhövede, Stadt       | 383                           | 222   | 762 469   | 370                                      |
| 03357052             | Vorwerk                   | 29                            | 13  | 33 466    | 380                                      |
| 03357053             | Westertimke               | 23                            | 6   | 32 321    | 350                                      |
| 03357054             | Westerwalsede             | 26                            | 13  | 15 146    | 380                                      |
| 03357055             | Wilstedt                  | 78                            | 40  | 101 742   | 350                                      |
| 03357056             | Wohnste                   | 46                            | 14  | 36 459    | 360                                      |
| 03357057             | Zeven, Stadt              | 680                           | 356   | 2 556 893 | 350                                      |
| 03358001             | Ahlden (Aller), Flecken   | 52                            | 27  | 163 589   | 350                                      |
| 03358002             | Bispingen                 | 278                           | 150   | 545 737   | 320                                      |
| 03358003             | Böhme                     | 25                            | 14  | 27 759    | 450                                      |
| 03358004             | Bomlitz                   | 181                           | 101   | 800 887   | 385                                      |
| 03358005             | Buchholz (Aller)          | 55                            | 25  | 52 693    | 330                                      |
| 03358006             | Eickeloh                  | 22                            | 8   | 7 635     | 320                                      |
| 03358007             | Essel                     | 42                            | 22  | 65 035    | 330                                      |
| 03358008             | Bad Fallingbostel, Stadt  | 406                           | 219   | 1 002 731 | 360                                      |
| 03358009             | Frankenfeld               | 24                            | 12  | 28 126    | 400                                      |
| 03358010             | Gilten                    | 48                            | 18  | 32 573    | 350                                      |
| 03358011             | Grethem                   | 14                            | 7   | 38 319    | 300                                      |
| 03358012             | Hademstorf                | 22                            | 11  | 15 453    | 300                                      |
| 03358013             | Häuslingen                | 18                            | 8   | 8 129     | 370                                      |
| 03358014             | Hodenhagen                | 109                           | 61  | 312 842   | 350                                      |
| 03358015             | Lindwedel                 | 59                            | 29  | 40 667    | 330                                      |
| 03358016             | Munster, Stadt            | 343                           | 181   | 624 550   | 320                                      |
| 03358017             | Neuenkirchen              | 217                           | 117   | 347 997   | 330                                      |
| 03358018             | Rethem (Aller), Stadt     | 94                            | 54  | 83 556    | 450                                      |
| 03358019             | Schneverdingen, Stadt     | 636                           | 357   | 1 093 529 | 330                                      |
| 03358020             | Schwarmstedt              | 248                           | 130   | 536 846   | 350                                      |
| 03358021             | Soltau, Stadt             | 852                           | 464   | 2 360 589 | 330                                      |
| 03358022             | Walsrode, Stadt           | 779                           | 442   | 1 471 377 | 365                                      |
| 03358023             | Wietzen Dorf              | 137                           | 72  | 184 995   | 340                                      |
| 03358501             | Osterheide, gemfr. Bezirk | 13                            | 5   | 7 266     | 330                                      |
| 03359002             | Ahlerstedt                | 248                           | 95  | 184 745   | 410                                      |
| 03359003             | Apensen                   | 135                           | 62  | 386 448   | 400                                      |
| 03359004             | Balje                     | 49                            | 24  | 40 365    | 380                                      |
| 03359005             | Bargstedt                 | 91                            | 43  | 130 820   | 330                                      |
| 03359006             | Beckdorf                  | 62                            | 24  | 33 199    | 430                                      |
| 03359007             | Bliedersdorf              | 78                            | 28  | 43 126    | 400                                      |
| 03359008             | Brest                     | 29                            | 10  | 21 433    | 390                                      |
| 03359009             | Burweg                    | 28                            | 14  | 20 389    | 390                                      |
| 03359010             | Buxtehude, Stadt          | 1 763                         | 737   | 4 372 318 | 390                                      |
| 03359011             | Deinste                   | 64                            | 26  | 37 605    | 360                                      |
| 03359012             | Dollern                   | 94                            | 56  | 332 476   | 395                                      |
| 03359013             | Drochtersen               | 549                           | 215   | 889 905   | 360                                      |
| 03359014             | Düdenbüttel               | 37                            | 18  | 84 882    | 390                                      |
| 03359015             | Engelschoff               | 25                            | 11  | 6 011     | 370                                      |
| 03359016             | Estorf                    | 50                            | 22  | 26 325    | 380                                      |
| 03359017             | Fredenbeck                | 200                           | 95  | 234 734   | 380                                      |
| 03359018             | Freiburg (Elbe), Flecken  | 74                            | 31  | 66 427    | 395                                      |
| 03359019             | Großenwörden              | 20                            | 8   | 14 877    | 380                                      |
| 03359020             | Grünendeich               | 84                            | 34  | 51 444    | 410                                      |
| 03359021             | Guderhandviertel          | 48                            | 28  | 84 075    | 400                                      |
| 03359022             | Hammah                    | 81                            | 37  | 141 685   | 370                                      |
| 03359023             | Harsefeld, Flecken        | 525                           | 235   | 616 690   | 410                                      |



Noch: 6 Gewerbesteuerpflichtige 2010 <sup>\*)</sup> Festsetzung und Zerlegung nach Sitz des Betries/ der Betriebsstätte  
6.2 Gemeinden

| Regionale Gliederung |                         | Festsetzungen und Zerlegungen |   |           | Nachrichtlich:<br>Hebesatz<br>in Prozent |
|----------------------|-------------------------|-------------------------------|---|-----------|--|
| AGS                  | Gemeinden               | Betriebe/Betriebs-<br>stätten | darunter:<br>mit positivem Steuermessbetrag |           |  |
|                      |                         |                               | Anzahl                                      | €         |  |
| 03359024             | Heinbockel              | 48                            | 24  | 32 453    | 385                                      |
| 03359025             | Himmelpforten           | 159                           | 89  | 210 224   | 400                                      |
| 03359026             | Hollern-Twielenfleth    | 140                           | 72  | 130 249   | 410                                      |
| 03359027             | Horneburg, Flecken      | 228                           | 109   | 300 793   | 395                                      |
| 03359028             | Jork                    | 701                           | 263   | 1 148 708 | 400                                      |
| 03359029             | Kranenburg              | 29                            | 14  | 21 457    | 380                                      |
| 03359030             | Krummendeich            | 13                            | 5   | 6 448     | 380                                      |
| 03359031             | Kutenholz               | 120                           | 55  | 155 050   | 380                                      |
| 03359032             | Mittelnkirchen          | 33                            | 16  | 25 509    | 410                                      |
| 03359033             | Neuenkirchen            | 35                            | 19  | 81 252    | 410                                      |
| 03359034             | Nottensdorf             | 60                            | 25  | 184 854   | 380                                      |
| 03359035             | Oederquart              | 45                            | 25  | 40 163    | 390                                      |
| 03359036             | Oldendorf               | 176                           | 56  | 223 700   | 360                                      |
| 03359037             | Sauensiek               | 106                           | 47  | 57 489    | 450                                      |
| 03359038             | Stade, Hansestadt       | 2 083                         | 967   | 5 941 641 | 390                                      |
| 03359039             | Steinkirchen            | 132                           | 47  | 147 721   | 400                                      |
| 03359040             | Wischhafen              | 136                           | 65  | 125 012   | 380                                      |
| 03360001             | Altenmedingen           | 51                            | 24  | 42 999    | 380                                      |
| 03360002             | Bad Bevensen, Stadt     | 371                           | 184   | 518 842   | 400                                      |
| 03360003             | Barum                   | 24                            | 9   | 17 947    | 400                                      |
| 03360004             | Bienenbüttel            | 185                           | 90  | 777 452   | 360                                      |
| 03360005             | Bad Bodenteich, Flecken | 119                           | 76  | 165 306   | 380                                      |
| 03360006             | Ebstorf,Klosterflecken  | 190                           | 102   | 200 644   | 390                                      |
| 03360007             | Eimke                   | 47                            | 17  | 12 315    | 360                                      |
| 03360008             | Emmendorf               | 22                            | 12  | 31 331    | 380                                      |
| 03360009             | Gerdau                  | 73                            | 28  | 134 586   | 360                                      |
| 03360010             | Hanstedt                | 33                            | 17  | 137 102   | 330                                      |
| 03360011             | Himbergen               | 63                            | 28  | 29 288    | 400                                      |
| 03360012             | Jelmstorf               | 22                            | 8   | 8 184     | 330                                      |
| 03360013             | Lüder                   | 31                            | 9   | 62 143    | 370                                      |
| 03360014             | Natendorf               | 34                            | 17  | 12 799    | 360                                      |
| 03360015             | Oetzen                  | 40                            | 18  | 34 361    | 395                                      |
| 03360016             | Rätzlingen              | 20                            | 8   | 31 959    | 360                                      |
| 03360017             | Römstedt                | 26                            | 8   | 25 818    | 360                                      |
| 03360018             | Rosche                  | 80                            | 32  | 91 673    | 400                                      |
| 03360019             | Schwienau               | 34                            | 16  | 50 053    | 360                                      |
| 03360020             | Soltendieck             | 31                            | 11  | 57 337    | 370                                      |
| 03360022             | Stoetze                 | 30                            | 5   | 18 399    | 360                                      |
| 03360023             | Sudenburg               | 145                           | 70  | 225 875   | 400                                      |
| 03360024             | Suhldorf                | 97                            | 40  | 88 989    | 420                                      |
| 03360025             | Uelzen, Stadt           | 1 135                         | 603   | 3 770 458 | 415                                      |
| 03360026             | Weste                   | 26                            | 12  | 16 584    | 380                                      |
| 03360029             | Wriedel                 | 74                            | 37  | 69 206    | 360                                      |
| 03360030             | Wrestedt                | 217                           | 107   | 183 476   | 380                                      |
| 03361001             | Achim, Stadt            | 1 244                         | 606   | 2 837 816 | 390                                      |
| 03361002             | Blender                 | 104                           | 55  | 113 777   | 330                                      |
| 03361003             | Dörverden               | 267                           | 130   | 272 067   | 360                                      |
| 03361004             | Emtinghausen            | 57                            | 34  | 44 357    | 340                                      |
| 03361005             | Kirchlinteln            | 334                           | 163   | 787 265   | 350                                      |
| 03361006             | Langwedel, Flecken      | 394                           | 220   | 641 304   | 330                                      |
| 03361008             | Ottersberg, Flecken     | 478                           | 235   | 1 129 386 | 380                                      |
| 03361009             | Oyten                   | 652                           | 309   | 1 555 151 | 360                                      |
| 03361010             | Riede                   | 96                            | 52  | 73 489    | 330                                      |
| 03361012             | Verden (Aller), Stadt   | 1 137                         | 550   | 9 863 915 | 380                                      |

**Noch: 6 Gewerbesteuerpflichtige 2010 \*) Festsetzung und Zerlegung nach Sitz des Betries/ der Betriebsstätte**  
**6.2 Gemeinden**

| Regionale Gliederung |                              | Festsetzungen und Zerlegungen |   |            | Nachrichtlich:<br>Hebesatz<br>in Prozent |
|----------------------|------------------------------|-------------------------------|---|------------|--|
| AGS                  | Gemeinden                    | Betriebe/Betriebs-<br>stätten | darunter:<br>mit positivem Steuermessbetrag |            |  |
|                      |                              |                               | Anzahl                                      | €          |  |
| 03361013             | Thedinghausen                | 345                           | 165   | 430 843    | 340                                      |
| 03401                | Delmenhorst, Stadt           | 2 313                         | 1 083                                       | 3 931 571  | 405                                      |
| 03402                | Emden, Stadt                 | 2 270                         | 941   | 12 759 921 | 420                                      |
| 03403                | Oldenburg (Oldenburg), Stadt | 6 089                         | 2 831                                       | 17 359 242 | 410                                      |
| 03404                | Osnabrück, Stadt             | 6 480                         | 2 906                                       | 18 102 938 | 425                                      |
| 03405                | Wilhelmshaven, Stadt         | 2 215                         | 1 131                                       | 4 758 037  | 430                                      |
| 03451001             | Apen                         | 385                           | 203   | 739 460    | 330                                      |
| 03451002             | Bad Zwischenahn              | 1 369                         | 639   | 2 237 465  | 360                                      |
| 03451004             | Edeweicht                    | 838                           | 426   | 1 594 007  | 305                                      |
| 03451005             | Rastede                      | 971                           | 470   | 2 075 843  | 310                                      |
| 03451007             | Westerstede, Stadt           | 1 010                         | 502   | 2 013 230  | 340                                      |
| 03451008             | Wiefelstede                  | 708                           | 349   | 1 314 029  | 330                                      |
| 03452001             | Aurich, Stadt                | 1 612                         | 810   | 22 794 910 | 375                                      |
| 03452002             | Baltrum                      | 117                           | 50  | 76 618     | 360                                      |
| 03452003             | Berumbur                     | 43                            | 21  | 26 043     | 360                                      |
| 03452006             | Großefehn                    | 492                           | 252   | 851 814    | 336                                      |
| 03452007             | Großheide                    | 241                           | 97  | 188 153    | 330                                      |
| 03452008             | Hage, Flecken                | 264                           | 100   | 199 742    | 360                                      |
| 03452009             | Hagermarsch                  | 32                            | 16  | 24 341     | 360                                      |
| 03452010             | Halbmond                     | 16                            | 10  | 18 680     | 360                                      |
| 03452011             | Hinte                        | 224                           | 71  | 93 591     | 350                                      |
| 03452012             | Ihlow                        | 372                           | 208   | 787 940    | 340                                      |
| 03452013             | Juist                        | 248                           | 130   | 281 628    | 340                                      |
| 03452014             | Krummhörn                    | 682                           | 244   | 1 002 619  | 370                                      |
| 03452015             | Leezdorf                     | 52                            | 19  | 23 201     | 380                                      |
| 03452016             | Lütetsburg                   | 53                            | 15  | 31 002     | 360                                      |
| 03452017             | Marienhafe, Flecken          | 104                           | 53  | 125 284    | 380                                      |
| 03452019             | Norden, Stadt                | 1 125                         | 466   | 1 591 407  | 360                                      |
| 03452020             | Norderney, Stadt             | 615                           | 306   | 923 000    | 360                                      |
| 03452021             | Osteel                       | 48                            | 12  | 25 251     | 380                                      |
| 03452022             | Rechtsupweg                  | 45                            | 17  | 28 973     | 380                                      |
| 03452023             | Südbrookmerland              | 388                           | 239   | 606 782    | 340                                      |
| 03452024             | Upgant-Schott                | 98                            | 41  | 116 194    | 380                                      |
| 03452025             | Wiesmoor, Stadt              | 498                           | 272   | 846 755    | 340                                      |
| 03452026             | Wirdum                       | 48                            | 12  | 13 403     | 360                                      |
| 03452027             | Dornum                       | 289                           | 94  | 186 293    | 380                                      |
| 03453001             | Barßel                       | 516                           | 250   | 590 426    | 350                                      |
| 03453002             | Bösel                        | 475                           | 183   | 840 692    | 335                                      |
| 03453003             | Cappeln (Oldenburg)          | 366                           | 161   | 601 416    | 330                                      |
| 03453004             | Cloppenburg, Stadt           | 1 646                         | 796   | 2 784 820  | 380                                      |
| 03453005             | Emstek                       | 684                           | 277   | 2 622 905  | 340                                      |
| 03453006             | Essen (Oldenburg)            | 484                           | 205   | 3 222 909  | 315                                      |
| 03453007             | Friesoythe, Stadt            | 1 455                         | 536   | 2 404 045  | 380                                      |
| 03453008             | Garrel                       | 920                           | 339   | 1 188 763  | 335                                      |
| 03453009             | Lastrup                      | 494                           | 190   | 933 395    | 340                                      |
| 03453010             | Lindern (Oldenburg)          | 290                           | 102   | 527 001    | 320                                      |
| 03453011             | Löningen, Stadt              | 719                           | 297   | 1 267 848  | 340                                      |
| 03453012             | Molbergen                    | 486                           | 188   | 523 982    | 305                                      |
| 03453013             | Saterland                    | 704                           | 283   | 1 035 531  | 350                                      |
| 03454001             | Andervenne                   | 47                            | 14  | 8 134      | 311                                      |
| 03454002             | Bawinkel                     | 106                           | 40  | 194 835    | 300                                      |
| 03454003             | Beesten                      | 77                            | 31  | 58 954     | 311                                      |
| 03454004             | Bockhorst                    | 37                            | 17  | 20 068     | 300                                      |
| 03454005             | Börger                       | 174                           | 70  | 488 253    | 290                                      |

Noch: 6 Gewerbesteuerpflichtige 2010 <sup>\*)</sup> Festsetzung und Zerlegung nach Sitz des Betries/ der Betriebsstätte  
6.2 Gemeinden

| Regionale Gliederung |                     | Festsetzungen und Zerlegungen |   |            | Nachrichtlich:<br>Hebesatz<br>in Prozent |
|----------------------|---------------------|-------------------------------|---|------------|--|
| AGS                  | Gemeinden           | Betriebe/Betriebs-<br>stätten | darunter:<br>mit positivem Steuermessbetrag |            |  |
|                      |                     |                               | Anzahl                                      | €          |  |
| 03454006             | Breddenberg         | 41                            | 13  | 32 071     | 300                                      |
| 03454007             | Dersum              | 105                           | 34  | 171 285    | 300                                      |
| 03454008             | Dörpen              | 314                           | 159   | 642 065    | 300                                      |
| 03454009             | Dohren              | 30                            | 13  | 68 732     | 310                                      |
| 03454010             | Emsbüren            | 457                           | 190   | 775 800    | 310                                      |
| 03454011             | Esterwegen          | 230                           | 114   | 296 302    | 300                                      |
| 03454012             | Freren, Stadt       | 248                           | 112   | 242 672    | 311                                      |
| 03454013             | Fresenburg          | 40                            | 15  | 49 642     | 310                                      |
| 03454014             | Geeste              | 484                           | 196   | 1 401 054  | 330                                      |
| 03454015             | Gersten             | 70                            | 27  | 48 995     | 290                                      |
| 03454016             | Groß Berßen         | 55                            | 12  | 72 375     | 270                                      |
| 03454017             | Handrup             | 48                            | 21  | 41 774     | 300                                      |
| 03454018             | Haren (Ems), Stadt  | 1 861                         | 581   | 3 602 733  | 330                                      |
| 03454019             | Haselünne, Stadt    | 602                           | 264   | 1 041 448  | 310                                      |
| 03454020             | Heede               | 98                            | 43  | 78 036     | 300                                      |
| 03454021             | Herzlake            | 248                           | 104   | 569 793    | 310                                      |
| 03454022             | Hilkenbrook         | 55                            | 19  | 59 314     | 300                                      |
| 03454023             | Hüven               | 52                            | 19  | 51 680     | 280                                      |
| 03454024             | Klein Berßen        | 82                            | 35  | 228 076    | 290                                      |
| 03454025             | Kluse               | 91                            | 30  | 83 635     | 300                                      |
| 03454026             | Lähden              | 254                           | 104   | 241 668    | 300                                      |
| 03454027             | Lahn                | 57                            | 14  | 47 272     | 280                                      |
| 03454028             | Langen              | 87                            | 35  | 48 367     | 300                                      |
| 03454029             | Lathen              | 250                           | 130   | 632 645    | 310                                      |
| 03454030             | Lehe                | 57                            | 19  | 136 369    | 300                                      |
| 03454031             | Lengerich           | 217                           | 94  | 235 542    | 300                                      |
| 03454032             | Lingen (Ems), Stadt | 2 173                         | 1 044                                       | 10 747 089 | 350                                      |
| 03454033             | Lorup               | 277                           | 79  | 368 123    | 300                                      |
| 03454034             | Lünne               | 112                           | 46  | 138 644    | 315                                      |
| 03454035             | Meppen, Stadt       | 1 573                         | 730   | 3 869 541  | 345                                      |
| 03454036             | Messingen           | 87                            | 27  | 57 378     | 311                                      |
| 03454037             | Neubörger           | 66                            | 25  | 56 476     | 300                                      |
| 03454038             | Neulehe             | 75                            | 21  | 21 868     | 300                                      |
| 03454039             | Niederlangen        | 90                            | 37  | 96 473     | 310                                      |
| 03454040             | Oberlangen          | 42                            | 16  | 34 996     | 310                                      |
| 03454041             | Papenburg, Stadt    | 1 604                         | 760   | 5 033 666  | 335                                      |
| 03454042             | Rastdorf            | 93                            | 30  | 74 832     | 300                                      |
| 03454043             | Renkenberge         | 26                            | 5   | 1 798      | 310                                      |
| 03454044             | Rhede (Ems)         | 231                           | 105   | 346 641    | 310                                      |
| 03454045             | Salzbergen          | 333                           | 159   | 1 787 805  | 320                                      |
| 03454046             | Schapen             | 110                           | 48  | 181 400    | 315                                      |
| 03454047             | Sögel               | 373                           | 162   | 771 362    | 300                                      |
| 03454048             | Spahnharrenstätte   | 100                           | 39  | 71 904     | 280                                      |
| 03454049             | Spelle              | 304                           | 158   | 1 516 226  | 315                                      |
| 03454050             | Stavern             | 54                            | 16  | 22 977     | 280                                      |
| 03454051             | Surwold             | 196                           | 86  | 260 595    | 300                                      |
| 03454052             | Sustrum             | 71                            | 22  | 69 975     | 310                                      |
| 03454053             | Thuine              | 72                            | 27  | 84 444     | 311                                      |
| 03454054             | Twist               | 436                           | 179   | 775 569    | 320                                      |
| 03454055             | Vrees               | 146                           | 44  | 452 978    | 295                                      |
| 03454056             | Walchum             | 109                           | 35  | 59 469     | 300                                      |
| 03454057             | Werlte              | 498                           | 237   | 827 335    | 310                                      |
| 03454058             | Werpeloh            | 77                            | 28  | 77 183     | 300                                      |
| 03454059             | Wettrup             | 34                            | 13  | 10 323     | 300                                      |

**Noch: 6 Gewerbesteuerpflichtige 2010 \*) Festsetzung und Zerlegung nach Sitz des Betries/ der Betriebsstätte**  
**6.2 Gemeinden**

| Regionale Gliederung |                            | Festsetzungen und Zerlegungen |   |           | Nachrichtlich:<br>Hebesatz<br>in Prozent |
|----------------------|----------------------------|-------------------------------|---|-----------|--|
| AGS                  | Gemeinden                  | Betriebe/Betriebs-<br>stätten | darunter:<br>mit positivem Steuermessbetrag |           |  |
|                      |                            |                               | Anzahl                                      | €         |  |
| 03454060             | Wipplingen                 | 33                            | 17  | 67 089    | 300                                      |
| 03455007             | Jever, Stadt               | 536                           | 279   | 804 457   | 380                                      |
| 03455014             | Sande                      | 243                           | 127   | 832 911   | 400                                      |
| 03455015             | Schortens, Stadt           | 524                           | 276   | 575 117   | 350                                      |
| 03455020             | Wangerland                 | 470                           | 232   | 490 552   | 370                                      |
| 03455021             | Wangerooge, Nordseebad     | 117                           | 73  | 96 241    | 350                                      |
| 03455025             | Bockhorn                   | 262                           | 135   | 273 627   | 350                                      |
| 03455026             | Varel, Stadt               | 892                           | 458   | 2 188 016 | 370                                      |
| 03455027             | Zetel                      | 349                           | 183   | 398 410   | 330                                      |
| 03456001             | Bad Bentheim, Stadt        | 805                           | 384   | 1 263 453 | 340                                      |
| 03456002             | Emlichheim                 | 257                           | 142   | 496 934   | 325                                      |
| 03456003             | Engden                     | 27                            | 9   | 20 834    | 290                                      |
| 03456004             | Esche                      | 23                            | 10  | 22 015    | 330                                      |
| 03456005             | Georgsdorf                 | 46                            | 26  | 68 043    | 330                                      |
| 03456006             | Getelo                     | 14                            | 7   | 6 912     | 320                                      |
| 03456007             | Gölenkamp                  | 21                            | 9   | 23 461    | 315                                      |
| 03456008             | Halle                      | 14                            | 9   | 54 113    | 320                                      |
| 03456009             | Hoogstede                  | 100                           | 46  | 281 313   | 325                                      |
| 03456010             | Isterberg                  | 27                            | 11  | 14 356    | 300                                      |
| 03456011             | Itterbeck                  | 96                            | 42  | 366 548   | 315                                      |
| 03456012             | Laar                       | 94                            | 43  | 126 124   | 325                                      |
| 03456013             | Lage                       | 36                            | 16  | 9 716     | 330                                      |
| 03456014             | Neuenhaus, Stadt           | 305                           | 171   | 1 109 915 | 319                                      |
| 03456015             | Nordhorn, Stadt            | 2 137                         | 1 122                                       | 4 275 416 | 356                                      |
| 03456016             | Ohne                       | 35                            | 14  | 26 507    | 290                                      |
| 03456017             | Osterwald                  | 60                            | 32  | 214 626   | 330                                      |
| 03456018             | Quendorf                   | 10                            | 3   | 1 749     | 300                                      |
| 03456019             | Ringe                      | 60                            | 35  | 263 815   | 330                                      |
| 03456020             | Samern                     | 33                            | 15  | 49 598    | 280                                      |
| 03456023             | Uelsen                     | 254                           | 143   | 412 364   | 320                                      |
| 03456024             | Wielen                     | 26                            | 15  | 20 334    | 320                                      |
| 03456025             | Wietmarschen               | 452                           | 239   | 1 059 091 | 325                                      |
| 03456026             | Wilsum                     | 84                            | 37  | 96 141    | 310                                      |
| 03456027             | Schüttorf, Stadt           | 479                           | 256   | 1 502 375 | 330                                      |
| 03457002             | Borkum, Stadt              | 542                           | 239   | 362 084   | 350                                      |
| 03457003             | Brinkum                    | 18                            | 9   | 8 697     | 320                                      |
| 03457006             | Detern, Flecken            | 61                            | 30  | 157 196   | 330                                      |
| 03457008             | Filsum                     | 71                            | 40  | 112 236   | 320                                      |
| 03457009             | Firrel                     | 25                            | 14  | 48 616    | 320                                      |
| 03457010             | Hesel                      | 164                           | 93  | 441 239   | 320                                      |
| 03457011             | Holtland                   | 50                            | 25  | 30 956    | 320                                      |
| 03457012             | Jemgum                     | 138                           | 79  | 162 125   | 310                                      |
| 03457013             | Leer (Ostfriesland), Stadt | 2 494                         | 1 126                                       | 5 051 377 | 350                                      |
| 03457014             | Moormerland                | 576                           | 285   | 1 018 106 | 320                                      |
| 03457015             | Neukamperfehn              | 29                            | 16  | 16 747    | 320                                      |
| 03457016             | Nortmoor                   | 63                            | 37  | 128 673   | 300                                      |
| 03457017             | Ostrhauderfehn             | 362                           | 184   | 474 127   | 300                                      |
| 03457018             | Rhauderfehn                | 507                           | 249   | 529 809   | 330                                      |
| 03457019             | Schwerinsdorf              | 9                             | 4   | 8 633     | 320                                      |
| 03457020             | Uplengen                   | 376                           | 212   | 762 761   | 310                                      |
| 03457021             | Weener, Stadt              | 368                           | 186   | 938 099   | 330                                      |
| 03457022             | Westoverledingen           | 457                           | 241   | 707 518   | 320                                      |
| 03457024             | Bunde                      | 224                           | 117   | 457 441   | 320                                      |
| 03458001             | Beckeln                    | 44                            | 21  | 14 049    | 380                                      |

**Noch: 6 Gewerbesteuerpflichtige 2010 <sup>\*)</sup> Festsetzung und Zerlegung nach Sitz des Betries/ der Betriebsstätte**  
**6.2 Gemeinden**

| Regionale Gliederung |                                   | Festsetzungen und Zerlegungen |   |           | Nachrichtlich:<br>Hebesatz<br>in Prozent |
|----------------------|-----------------------------------|-------------------------------|---|-----------|--|
| AGS                  | Gemeinden                         | Betriebe/Betriebs-<br>stätten | darunter:<br>mit positivem Steuermessbetrag |           |  |
|                      |                                   |                               | Anzahl                                      | €         |  |
| 03458002             | Colnrade                          | 39                            | 15  | 25 740    | 380                                      |
| 03458003             | Dötlingen                         | 357                           | 143   | 940 005   | 380                                      |
| 03458004             | Dünsen                            | 25                            | 14  | 46 957    | 380                                      |
| 03458005             | Ganderkesee                       | 1 302                         | 600   | 2 597 632 | 380                                      |
| 03458006             | Groß Ippener                      | 104                           | 44  | 141 156   | 380                                      |
| 03458007             | Großenkneten                      | 559                           | 234   | 2 052 993 | 340                                      |
| 03458008             | Harpstedt, Flecken                | 276                           | 131   | 320 114   | 380                                      |
| 03458009             | Hatten                            | 529                           | 238   | 540 933   | 350                                      |
| 03458010             | Hude (Oldb)                       | 680                           | 297   | 1 035 843 | 330                                      |
| 03458011             | Kirchseelte                       | 43                            | 18  | 18 445    | 380                                      |
| 03458012             | Prinzhöfte                        | 44                            | 21  | 218 992   | 380                                      |
| 03458013             | Wardenburg                        | 737                           | 375   | 2 091 390 | 330                                      |
| 03458014             | Wildeshausen, Stadt               | 955                           | 425   | 1 712 692 | 380                                      |
| 03458015             | Winkelsett                        | 47                            | 12  | 12 773    | 380                                      |
| 03459001             | Alfhausen                         | 115                           | 56  | 134 333   | 360                                      |
| 03459002             | Ankum                             | 387                           | 186   | 697 744   | 360                                      |
| 03459003             | Bad Essen                         | 678                           | 282   | 2 045 215 | 380                                      |
| 03459004             | Bad Iburg, Stadt                  | 496                           | 218   | 893 215   | 380                                      |
| 03459005             | Bad Laer                          | 365                           | 178   | 670 767   | 380                                      |
| 03459006             | Bad Rothenfelde                   | 356                           | 166   | 515 941   | 380                                      |
| 03459007             | Badbergen                         | 157                           | 59  | 152 680   | 345                                      |
| 03459008             | Belm                              | 353                           | 185   | 1 782 689 | 360                                      |
| 03459009             | Berge                             | 116                           | 66  | 163 999   | 360                                      |
| 03459010             | Bersenbrück, Stadt                | 353                           | 180   | 830 101   | 360                                      |
| 03459011             | Bippen                            | 99                            | 51  | 136 790   | 360                                      |
| 03459012             | Bissendorf                        | 566                           | 260   | 1 122 935 | 360                                      |
| 03459013             | Bohmte                            | 428                           | 226   | 854 472   | 340                                      |
| 03459014             | Bramsche, Stadt                   | 967                           | 503   | 2 341 553 | 340                                      |
| 03459015             | Dissen am Teutoburger Wald, Stadt | 405                           | 202   | 1 816 838 | 330                                      |
| 03459016             | Eggermühlen                       | 64                            | 31  | 44 723    | 360                                      |
| 03459017             | Fürstenau, Stadt                  | 321                           | 171   | 413 176   | 360                                      |
| 03459018             | Gehrde                            | 92                            | 47  | 110 331   | 360                                      |
| 03459019             | Georgsmarienhütte, Stadt          | 1 230                         | 628   | 4 843 432 | 390                                      |
| 03459020             | Hagen am Teutoburger Wald         | 417                           | 221   | 577 264   | 320                                      |
| 03459021             | Hasbergen                         | 380                           | 194   | 927 736   | 350                                      |
| 03459022             | Hilter am Teutoburger Wald        | 424                           | 197   | 1 533 814 | 370                                      |
| 03459023             | Kettenkamp                        | 79                            | 47  | 153 062   | 360                                      |
| 03459024             | Melle, Stadt                      | 2 027                         | 1 004                                       | 7 263 422 | 345                                      |
| 03459025             | Menslage                          | 73                            | 29  | 52 875    | 345                                      |
| 03459026             | Merzen                            | 186                           | 83  | 325 074   | 330                                      |
| 03459027             | Neuenkirchen                      | 218                           | 92  | 392 424   | 330                                      |
| 03459028             | Nortrup                           | 98                            | 45  | 1 624 712 | 330                                      |
| 03459029             | Ostercappeln                      | 307                           | 151   | 247 817   | 360                                      |
| 03459030             | Quakenbrück, Stadt                | 470                           | 255   | 1 795 116 | 345                                      |
| 03459031             | Rieste                            | 97                            | 52  | 166 672   | 380                                      |
| 03459032             | Voltlage                          | 92                            | 48  | 237 884   | 330                                      |
| 03459033             | Wallenhorst                       | 859                           | 431   | 2 465 330 | 360                                      |
| 03459034             | Glandorf                          | 307                           | 148   | 488 849   | 350                                      |
| 03460001             | Bakum                             | 456                           | 205   | 730 788   | 310                                      |
| 03460002             | Damme, Stadt                      | 931                           | 388   | 2 214 257 | 318                                      |
| 03460003             | Dinklage, Stadt                   | 600                           | 258   | 1 552 736 | 318                                      |
| 03460004             | Goldenstedt                       | 491                           | 228   | 1 208 225 | 320                                      |
| 03460005             | Holdorf                           | 361                           | 161   | 1 276 761 | 305                                      |
| 03460006             | Lohne (Oldenburg), Stadt          | 1 427                         | 627   | 5 104 539 | 300                                      |

Noch: 6 Gewerbesteuerpflichtige 2010 <sup>\*)</sup> Festsetzung und Zerlegung nach Sitz des Betries/ der Betriebsstätte  
6.2 Gemeinden

| Regionale Gliederung |                           | Festsetzungen und Zerlegungen |   |           | Nachrichtlich:<br>Hebesatz<br>in Prozent |
|----------------------|---------------------------|-------------------------------|---|-----------|--|
| AGS                  | Gemeinden                 | Betriebe/Betriebs-<br>stätten | darunter:<br>mit positivem Steuermessbetrag |           |  |
|                      |                           |                               | Anzahl                                      | €         |  |
| 03460007             | Neuenkirchen-Vörden       | 369                           | 154   | 814 381   | 318                                      |
| 03460008             | Steinfeld (Oldenburg)     | 565                           | 225   | 1 411 019 | 280                                      |
| 03460009             | Vechta, Stadt             | 1 875                         | 821   | 6 499 528 | 320                                      |
| 03460010             | Visbek                    | 718                           | 312   | 2 682 519 | 310                                      |
| 03461001             | Berne                     | 209                           | 104   | 1 464 134 | 390                                      |
| 03461002             | Brake (Unterweser), Stadt | 470                           | 242   | 1 535 317 | 390                                      |
| 03461003             | Butjadingen               | 228                           | 112   | 238 414   | 400                                      |
| 03461004             | Elsfleth, Stadt           | 416                           | 182   | 1 524 410 | 400                                      |
| 03461005             | Jade                      | 179                           | 94  | 164 341   | 385                                      |
| 03461006             | Lemwerder                 | 230                           | 104   | 7 762 974 | 360                                      |
| 03461007             | Nordenham, Stadt          | 664                           | 352   | 2 286 280 | 410                                      |
| 03461008             | Ovelgönne                 | 169                           | 77  | 246 341   | 390                                      |
| 03461009             | Stadland                  | 217                           | 127   | 1 276 720 | 390                                      |
| 03462001             | Blomberg                  | 61                            | 37  | 57 956    | 330                                      |
| 03462002             | Dunum                     | 23                            | 13  | 25 301    | 330                                      |
| 03462003             | Esens, Stadt              | 368                           | 198   | 425 213   | 360                                      |
| 03462004             | Eversmeer                 | 23                            | 14  | 16 017    | 360                                      |
| 03462005             | Friedeburg                | 373                           | 205   | 2 125 750 | 320                                      |
| 03462006             | Holtgast                  | 48                            | 24  | 43 136    | 360                                      |
| 03462007             | Langeoog                  | 198                           | 123   | 246 932   | 340                                      |
| 03462008             | Moorweg                   | 20                            | 10  | 12 758    | 330                                      |
| 03462009             | Nenndorf                  | 21                            | 15  | 25 886    | 350                                      |
| 03462010             | Neuharlingersiel          | 96                            | 52  | 177 693   | 360                                      |
| 03462011             | Neuschoo                  | 30                            | 18  | 73 450    | 330                                      |
| 03462012             | Ochtersum                 | 17                            | 12  | 38 429    | 360                                      |
| 03462013             | Schweindorf               | 28                            | 12  | 84 206    | 360                                      |
| 03462014             | Spiekeroog                | 84                            | 49  | 185 353   | 380                                      |
| 03462015             | Stedesdorf                | 29                            | 15  | 15 310    | 360                                      |
| 03462016             | Utarp                     | 12                            | 6   | 6 850     | 360                                      |
| 03462017             | Werdum                    | 39                            | 21  | 26 958    | 360                                      |
| 03462018             | Westerholt                | 151                           | 65  | 658 192   | 350                                      |
| 03462019             | Wittmund, Stadt           | 657                           | 367   | 1 228 770 | 330                                      |

\*) Ohne Organgesellschaften.



## 7 Steuerpflichtige, Besteuerungsgrundlagen und Steuermessbetrag nach Gewerbebeitragsgruppen 2010

### Steuerpflichtige insgesamt<sup>\*)</sup>

| Besteuerungsgrundlagen   |             | Gewerbebetriebe insgesamt |             | Gewerbebetriebe mit Steuermessbetrag = 0 |             |                             |                     |        |          |         |             | Mit StMB = 0 |         | Gewerbebetriebe mit positivem Steuermessbetrag |         |
|--|-------------|---------------------------|-------------|--|-------------|-----------------------------|---------------------|--------|----------|---------|-------------|--------------|---------|--|---------|
|  |             |                           |             | zusammen                                 |             | davon                       |                     | davon  |          |         |             | davon        |         |  |         |
|  |             |                           |             |  |             | mit negativ. Gewerbebeitrag | ohne Gewerbebeitrag |        |          |         |             |              |         |  |         |
|  |             | Anzahl                    | 1 000 €     | Anzahl                                   | 1 000 €     | Anzahl                      | 1 000 €             | Anzahl | 1 000 €  | Anzahl  | 1 000 €     | Anzahl       | 1 000 € | Anzahl   | 1 000 € |
| Gewinn aus Gewerbebetrieb  |             |                           |             |  |             |                             |                     |        |          |         |             |              |         |  |         |
| 190 550  | 23 561 990  | 78 881                    | 2 397 455   | 11 023                                   | 911 147     | 29 678                      | 838 183             | 38 180 | 648 126  | 111 669 | 21 164 535  |              |         |  |         |
| Verlust aus Gewerbebetrieb   |             |                           |             |  |             |                             |                     |        |          |         |             |              |         |  |         |
| 55 336   | - 6 262 206 | 55 024                    | - 4 128 757 | 54 562                                   | - 4 032 902 | 400                         | - 81 897            | 62     | - 13 958 | 312     | - 2 133 449 |              |         |  |         |
| Unterschiedsbetrag i.S.d.  |             |                           |             |  |             |                             |                     |        |          |         |             |              |         |  |         |
| \$5a IV EStG   |             |                           |             |  |             |                             |                     |        |          |         |             |              |         |  |         |
| 238  | 83 885      | 95                        | 3 595       | 5  | 977         | 10                          | 736                 | 80     | 1 882    | 143     | 80 290      |              |         |  |         |
| Sonderverg. n. §5a IVa EStG  |             |                           |             |  |             |                             |                     |        |          |         |             |              |         |  |         |
| 1 082  | 30 061      | 558                       | 3 606       | 37                                       | - 4 567     | 47                          | 982                 | 474    | 7 191    | 524     | 26 455      |              |         |  |         |
| Hinzurechnungen §8 GewStG  |             |                           |             |  |             |                             |                     |        |          |         |             |              |         |  |         |
| Nr. 1: Finanzierungsanteile  |             |                           |             |  |             |                             |                     |        |          |         |             |              |         |  |         |
| 147 193  | 5 438 401   | 70 471                    | 1 922 381   | 33 624                                   | 1 368 279   | 14 970                      | 413 079             | 21 877 | 141 023  | 76 722  | 3 516 020   |              |         |  |         |
| 523  | 7 055       | 202                       | 2 654       | 80                                       | 865         | 53                          | 1 315               | 69     | 475      | 321     | 4 401       |              |         |  |         |
| Nr. 1c: Gewinnanteile des stillen Gesellschafters                              |             |                           |             |  |             |                             |                     |        |          |         |             |              |         |  |         |
| 724  | 201 669     | 276                       | 5 229       | 144                                      | 3 515       | 99                          | 1 287               | 33     | 427      | 448     | 196 440     |              |         |  |         |
| Nr. 1d: 1/5 d. Miet-/Pachtzinsen für bewegl. WG                                |             |                           |             |  |             |                             |                     |        |          |         |             |              |         |  |         |
| 76 539   | 595 983     | 28 777                    | 189 650     | 13 498                                   | 135 764     | 6 803                       | 41 770              | 8 476  | 12 116   | 47 762  | 406 333     |              |         |  |         |
| Nr. 1e: 1/2 d. Miet-/Pachtzinsen für unbewegl. WG                              |             |                           |             |  |             |                             |                     |        |          |         |             |              |         |  |         |
| 99 490   | 2 153 266   | 41 331                    | 579 186     | 19 383                                   | 326 326     | 9 363                       | 182 210             | 12 585 | 70 650   | 58 159  | 1 574 080   |              |         |  |         |
| Nr. 1f: 1/4 d. Aufw. für Konzessionen/Lizenzen                                 |             |                           |             |  |             |                             |                     |        |          |         |             |              |         |  |         |
| 4 668  | 169 048     | 1 605                     | 15 774      | 963                                      | 13 566      | 392                         | 1 904               | 250    | 303      | 3 063   | 153 274     |              |         |  |         |
| Finanzierungsant. zus.   |             |                           |             |  |             |                             |                     |        |          |         |             |              |         |  |         |
| 168 005  | 8 565 421   | 79 064                    | 2 714 874   | 37 706                                   | 1 848 315   | 16 478                      | 641 565             | 24 880 | 224 994  | 88 941  | 5 850 548   |              |         |  |         |
| Freibetrag §8 Nr.1 GewStG  |             |                           |             |  |             |                             |                     |        |          |         |             |              |         |  |         |
| 168 004  | 3 001 621   | 79 063                    | 1 290 103   | 37 705                                   | 721 838     | 16 478                      | 366 366             | 24 880 | 201 899  | 88 941  | 1 711 518   |              |         |  |         |
| anzurechn. Fin.ant. nach §8 Nr.1 GewStG, davon 25%                             |             |                           |             |  |             |                             |                     |        |          |         |             |              |         |  |         |
| 9 489  | 1 390 948   | 3 732                     | 356 193     | 2 392                                    | 281 620     | 1 138                       | 68 799              | 202    | 5 774    | 5 757   | 1 034 755   |              |         |  |         |
| Nr.4: Gew.ant. der persönl. haften. Ges.ter einer KGaA                         |             |                           |             |  |             |                             |                     |        |          |         |             |              |         |  |         |
| 8  | 15 348      | 4                         | 226         | 3  | 223         | 1                           | 3                   | -      | -        | 4       | 15 122      |              |         |  |         |
| Nr.5: Gew.ant. (Div.) u.d. diesen gleichgest. Bezüge und erhaltenen Leistungen |             |                           |             |  |             |                             |                     |        |          |         |             |              |         |  |         |
| 4 362  | 307 740     | 1 634                     | 24 599      | 888                                      | 8 734       | 535                         | 15 175              | 211    | 690      | 2 728   | 283 142     |              |         |  |         |
| Nr.8: Ant. Verl. v. Pers.G.  |             |                           |             |  |             |                             |                     |        |          |         |             |              |         |  |         |
| 1 603  | 491 218     | 955                       | 297 012     | 631                                      | 215 324     | 267                         | 68 080              | 57     | 13 608   | 648     | 194 206     |              |         |  |         |
| Nr.9: Zuw. i.S.d. §9 I KStG  |             |                           |             |  |             |                             |                     |        |          |         |             |              |         |  |         |
| 16 057   | 84 383      | 6 115                     | 9 623       | 3 802                                    | 6 981       | 2 278                       | 2 613               | 35     | 28       | 9 942   | 74 761      |              |         |  |         |
| Nr.10: Gewinnminderung bei Beteiligungsbesitz                                  |             |                           |             |  |             |                             |                     |        |          |         |             |              |         |  |         |
| 30   | 745         | 20                        | 52          | 8  | 26          | 7                           | 19                  | 5      | 6        | 10      | 693         |              |         |  |         |
| Nr.12: Ausländische Steuern §9 GewStG  |             |                           |             |  |             |                             |                     |        |          |         |             |              |         |  |         |
| 61   | 458         | 43                        | 154         | 21                                       | 135         | 14                          | 17                  | 8      | 2        | 18      | 304         |              |         |  |         |



## Noch: 7 Steuerpflichtige, Besteuerungsgrundlagen und Steuermessbetrag nach Gewerbebeitragsgruppen 2010

### Steuerpflichtige insgesamt \*)

| Besteuerungsgrundlagen                                | Gewerbebetriebe insgesamt   |            | Gewerbebetriebe mit Steuermessbetrag = 0 |             |                     |             |        |         | Mit StMB = 0 |         | Gewerbebetriebe mit positivem Steuermessbetrag |            |
|---|-----------------------------|------------|--|-------------|---------------------|-------------|--------|---------|--------------|---------|--|------------|
|   |                             |            | zusammen                                 |             | davon               |             | davon  |         | zusammen     |         |  |            |
|   | mit negativ. Gewerbebeitrag |            |  |             | ohne Gewerbebeitrag |             |        |         |              |         | m. pos. Gewerbebeitrag                         |            |
|   | Anzahl                      | 1 000 €    | Anzahl                                   | 1 000 €     | Anzahl              | 1 000 €     | Anzahl | 1 000 € | Anzahl       | 1 000 € | Anzahl   | 1 000 €    |
| Nr.3: Neg. Teil. des Gew.-ertrags ausl. Betr.stätten  | 139                         | 199 733    | 125                                      | 192 555     | 121                 | 192 205     | 3      | 350     | 1            | -       | 14   | 7 178      |
| Hinzurechnungen zusammen                              | 26 216                      | 2 490 574  | 10 837                                   | 880 414     | 6 664               | 705 249     | 3 669  | 155 056 | 504          | 20 109  | 15 379   | 1 610 160  |
| Summe Gewinn u. Hinzurechn.                           | 239 404                     | 19 904 303 | 127 431                                  | - 843 688   | 65 518              | - 2 420 097 | 23 771 | 913 059 | 38 142       | 663 350 | 111 973  | 20 747 991 |
| Kürzungen des Gewinns und der Hinzurechnungen         |                             |            |  |             |                     |             |        |         |              |         |  |            |
| Nr.1 S.1: Einheitsw. des Grundbesitzes, davon 1,2%    | 25 745                      | 186 417    | 9 779                                    | 72 090      | 4 401               | 47 275      | 2 015  | 19 352  | 3 363        | 5 463   | 15 966   | 114 327    |
| Nr.1 S.2 u. 3: Erweiterte Kürzung bei Grdstunt.       | 1 389                       | 187 526    | 1 318                                    | 156 736     | 55                  | 9 348       | 1 159  | 131 625 | 104          | 15 763  | 71   | 30 790     |
| Nr.2: Ant. Gew. v. Pers.G.                            | 16 931                      | 2 473 730  | 14 455                                   | 1 197 783   | 12 419              | 983 602     | 1 857  | 169 166 | 179          | 45 015  | 2 476  | 1 275 947  |
| Nr.2a: Gew.ant. an nicht steuerbefr. inl. Kap.G.      | 1 772                       | 344 830    | 707                                      | 146 327     | 320                 | 78 587      | 127    | 34 584  | 260          | 33 156  | 1 065  | 198 503    |
| Nr.2b: Dem Gew.ertr. einer KGaA hinzuzurech. Gew.ant. | 12                          | 3 745      | 10                                       | 3 744       | 8                   | 3 739       | 2      | 5       | -            | -       | 2  | 1          |
| Nr.3: Pos. Teil. des Gew.-ertrags ausl. Betr.stätten  | 56                          | 68 580     | 24                                       | 6 853       | 6                   | 2 186       | 10     | 3 820   | 8            | 848     | 32   | 61 727     |
| Nr.5: Abziehbare Zuwend.                              | 28 004                      | 102 510    | 8 655                                    | 11 476      | 4 744               | 8 324       | 2 707  | 2 612   | 1 204        | 540     | 19 349   | 91 035     |
| Nr.7 u. 8: Gewinn aus Ant. ausländischer Kap.G.       | 68                          | 38 502     | 23                                       | 2 763       | 11                  | 1 664       | 9      | 904     | 3            | 194     | 45   | 35 739     |
| Kürzungen zusammen                                    | 64 427                      | 3 405 840  | 32 145                                   | 1 597 772   | 20 419              | 1 134 725   | 7 119  | 362 067 | 4 607        | 100 980 | 32 282   | 1 808 068  |
| Summe Gewinn, Hinzurechn., Kürzungen                  | 237 893                     | 16 498 463 | 125 921                                  | - 2 441 460 | 65 583              | - 3 554 823 | 22 196 | 550 992 | 38 142       | 562 370 | 111 972  | 18 939 923 |
| Gew.ertr. a. d. Betr. von Handelssch. im int. Verk.   | 1 211                       | 18 399     | 680                                      | 6 156       | 35                  | 509         | 65     | 581     | 580          | 5 065   | 531  | 12 243     |
| Gew.ertr. ö.-r. Rundfunka.                            | 1                           | 18         | 1  | 18          | -                   | -           | 1      | 18      | -            | -       | -  | -          |
| Nicht ausgleichsfähiger Gewerbeverl. §10a S.10        | 19                          | 2 053      | 19                                       | 2 053       | 18                  | 1 669       | 1      | 384     | -            | -       | -  | -          |
| GewStG i.V.m. §8c KStG                                | 237                         | 19 987     | 237                                      | 19 987      | 176                 | 11 224      | 57     | 8 680   | 4            | 83      | -  | -          |
| Verl.ant. ausgesch. Ges.ter                           |                             |            |  |             |                     |             |        |         |              |         |  |            |
| Nicht ausgleichsfähiger Gewerbeverl. bei Abspalt.     |                             |            |  |             |                     |             |        |         |              |         |  |            |

[illegible]