

L IV 1.2 - j / 2011

Umsätze und ihre Besteuerung

Ergebnisse der Umsatzsteuerstatistik (Vorankmeldungen) 2011

Detaillierte Tabellen



Niedersachsen

Zeichenerklärung:

-	= Nichts vorhanden
0	= Mehr als nichts, aber weniger als die Hälfte der kleinsten dargestellten Einheit.
•	= Zahlenwert unbekannt oder aus Geheimhaltungsgründen nicht veröffentlicht
X	= Nachweis ist nicht sinnvoll, unmöglich oder Fragestellung trifft nicht zu

Abkürzungen

dav.	= davon. Mit diesem Wort wird die Aufgliederung einer Gesamtmasse in sämtliche Teilmassen eingeleitet.
dar.	= darunter. Mit diesem Wort wird die Ausgliederung einzelner Teilmassen angekündigt.

Auskünfte:

Zentrale Informationsstelle Tel. 0511 9898-1134
 Fax 0511 9898-4132

Herausgeber:

Landesbetrieb für Statistik und Kommunikationstechnologie Niedersachsen (LSKN)

Zu beziehen durch: LSKN - Schriftenvertrieb -
Postfach 91 07 64, 30427 Hannover
Dienstgebäude Göttinger Chaussee 76, 30453 Hannover
Tel. 0511 9898-3166, Fax 0511 9898-4133
E-Mail: vertrieb@lskn.niedersachsen.de
Internet: www.lskn.niedersachsen.de

Erschienen im Mai 2013

© Landesbetrieb für Statistik und Kommunikationstechnologie Niedersachsen, Hannover 2013.
Auszugsweise Vervielfältigung und Verbreitung mit Quellenangabe gestattet.

Inhalt

Textteil	Seite
Vorbemerkungen	4
Fachlich Verantwortliche	10
Übersicht Besteuerungsvorgänge	
Tabellenteil	
1. Gesamtübersicht.....	13
2. Umsatzsteuerpflichtige, deren steuerbarer Umsatz und Umsatzsteuer 2011 nach Wirtschaftszweigen	14
3. Umsatzsteuerpflichtige und deren Lieferungen und Leistungen 2011 nach Wirtschaftszweigen und Umsatzgrößenklassen.....	30
4. Umsatzsteuerpflichtige, deren Lieferungen und Leistungen 2011 nach Rechtsformen und ausgewählten Wirtschaftszweigen	84
5. Umsatzsteuerpflichtige, deren Lieferungen und Leistungen 2011 nach der Besteuerung der Umsätze und Wirtschaftszweigen	102
6. Steuerpflichtige, steuerbarer Umsatz und Umsatzsteuer 2011 in den kreisfreien Städten, Landkreisen sowie den kreisangehörigen Städten mit rund 50 000 und mehr Einwohnern nach zusammengefassten Wirtschaftshauptbereichen	134
7. Steuerbarer Umsatz 2011, Umsatz der Unternehmen mit britischer Rechtsform nach Wirtschaftsabschnitten.....	137

Vorbemerkungen

1. Grundlagen der Umsatzsteuerstatistik

Die Umsatzsteuer ist nach der Einkommensteuer die bedeutendste Einnahme der öffentlichen Haushalte. Sie ist so konzipiert, dass bei jedem Verkauf (Produzent, Großhändler, Einzelhändler, Verbraucher) nur der zusätzlich geschaffene Mehrwert besteuert wird. Erreicht wird dies dadurch, dass für Unternehmer die gezahlte Umsatzsteuer als Vorsteuer abziehbar ist. Letztlich wird die Umsatzsteuer damit vom Verbraucher getragen, allerdings wird sie von den Unternehmen abgeführt. Zur Erhebung der Umsatzsteuer leisten die Unternehmen – monatlich oder vierteljährlich – Vorauszahlungen (als „Voranmeldungen“ bezeichnet), die dann später bei der Veranlagung mit der Steuerschuld verrechnet werden.

Die Umsatzsteuerstatistik (Voranmeldungen) wird seit 1996 jährlich durchgeführt, in den Jahren davor nur alle zwei Jahre. Da sie auf den Umsatzsteuervorauszahlungen der Unternehmer basiert, können bereits rd. 14 Monate nach Ablauf des Berichtsjahres Ergebnisse vorgelegt werden. Sie enthält allerdings Lücken: Sogenannte Jahresmelder sowie Kleinunternehmen mit einem Umsatz unter 17 500 Euro werden nicht erfasst.

Als Ergänzung wurde daher erstmals für das Berichtsjahr 2006 die Umsatzsteuerstatistik (Veranlagungen) durchgeführt. Sie bildet den Besteuerungsprozess ab. Die Angaben zu den Umsätzen sind daher genauer, und sie enthält auch die Jahresmelder und die Kleinunternehmen. Allerdings dauert es wesentlich länger, bis die Ergebnisse vorliegen.

In diesem Bericht werden die Ergebnisse der Umsatzsteuer (Voranmeldungen) des Jahres 2011 dargestellt. Die Ergebnisse der Umsatzsteuer (Veranlagungen) des Jahres 2011 werden Ende 2015 vorliegen.

1.1 Steuerrechtliche Begriffe

Steuerpflichtige

Als Umsatzsteuerpflichtige gelten Unternehmer in der steuerrechtlichen Definition des § 2 Abs. 1 Umsatzsteuergesetz (UStG). Danach ist Unternehmer, wer eine gewerbliche oder berufliche Tätigkeit selbstständig und nachhaltig zur Erzielung von Einnahmen ausübt, auch wenn die Gewinnabsicht fehlt oder eine Personenvereinigung nur ihren Mitgliedern gegenüber tätig wird.

Die Körperschaften des öffentlichen Rechts sind nur im

Rahmen ihrer Betriebe gewerblicher Art und ihrer land- oder forstwirtschaftlichen Betriebe gewerblich oder beruflich tätig.

Alle Umsätze werden am Hauptsitz des Unternehmens erfasst und statistisch auch nur dort nachgewiesen. Etwa vorhandene Zweigniederlassungen (Filialen, bei Organgesellschaften Tochterunternehmen) bilden steuerrechtlich eine Einheit mit dem Hauptunternehmen. Das bedeutet auch, dass in Niedersachsen nur Umsätze von Unternehmen nachgewiesen werden, die ihren Sitz in Niedersachsen haben. Beispielsweise werden die niedersächsischen Umsätze von Einzelhandelsketten, die ihren Sitz in einem anderen Bundesland haben, vollständig dort verbucht. Gleiches gilt für die Regionalergebnisse innerhalb Niedersachsens.

Nichtselbstständig im Sinne des Umsatzsteuergesetzes sind juristische Personen des bürgerlichen Rechts, wenn sie nach dem Gesamtbild der tatsächlichen Verhältnisse finanziell, wirtschaftlich und organisatorisch in ein Unternehmen eingegliedert sind (Organgesellschaft gem. § 2 Abs. 2 UStG). Organgesellschaften bilden zusammen mit dem Organträger einen Organkreis. Steuerbar sind lediglich die Außenumsätze des Organkreises, die vom Organträger zu versteuern sind.

Aus statistischer Sicht kann die Zuordnung des Organkreises zu einem Wirtschaftszweig problematisch sein, wenn die Organgesellschaften unterschiedliche wirtschaftliche Schwerpunkte haben.

Steuerbarer Umsatz

Der Umsatzsteuer unterliegen die folgenden Umsätze (§ 1 Abs. 1 UStG):

I. Lieferungen und Leistungen

die Lieferungen und sonstigen Leistungen, die ein Unternehmer im Inland gegen Entgelt im Rahmen seines Unternehmens ausführt.

II. Innergemeinschaftliche Erwerbe

der innergemeinschaftliche Erwerb im Inland gegen Entgelt;

III. Einfuhr aus einem Drittland

die Einfuhr von Gegenständen aus dem Drittlandsgebiet (Länder außerhalb der Europäischen Union) in das Inland (Einfuhrumsatzsteuer). Die Einfuhrumsatzsteuer ist nicht Bestandteil der Umsatzsteuerstatistik.

An die Stelle der bisherigen Einfuhrumsatzsteuer, die nur noch bei Lieferungen aus Drittstaaten erhoben wird, tritt im innergemeinschaftlichen Warenverkehr als neuer Umsatzsteuertatbestand der *innergemeinschaftliche Erwerb*. Ein innergemeinschaftlicher Erwerb ist grundsätzlich gegeben, wenn ein Unternehmer oder eine juristische Person von einem anderen Unternehmer einen Gegenstand erwirbt und dieser Gegenstand vom Gebiet eines anderen EU-Mitgliedstaates in das Inland gelangt. Seit der Einführung des Europäischen Binnenmarktes am 1. Januar 1993 gehört der innergemeinschaftliche Erwerb zu den steuerbaren Umsätzen (vgl. Abschnitt 1.2). Deshalb werden die unter Ziffer I genannten Umsätze als „Lieferungen und Leistungen“ bezeichnet. Nur diese Umsätze sind mit dem bis zur Umsatzsteuerstatistik 1992 verwendeten Begriff der „steuerbaren Umsätze“ vergleichbar

Steuerbefreiungen (steuerfreie Umsätze)

Bei den Steuerbefreiungen (§ 4 Nr. 1 bis 28; § 25 Abs. 2 UStG) wird zwischen Umsätzen, bei denen ausdrücklich ein *Recht auf Vorsteuerabzug* besteht und solchen ohne Recht auf Vorsteuerabzug unterschieden.

Steuerfrei mit Vorsteuerabzug sind beispielsweise Ausfuhrlieferungen und Lohnveredelungen für ausländische Auftraggeber, die innergemeinschaftlichen Lieferungen, Umsätze für die Seeschifffahrt und die Luftfahrt, der grenzüberschreitende Güterverkehr, Reiseleistungen außerhalb des Gebietes der Europäischen Wirtschaftsgemeinschaft

Kein Recht auf Vorsteuerabzug besteht bei Geld-, Kredit- und Wertpapierumsätzen, Vermietung und Verpachtung von Grundstücken, Umsätze, die anderen umsatzbezogenen Verkehrsteuern wie Grunderwerb-, Wett- u. Lotterien-, oder Versicherungsteuer unterliegen sowie bestimmte Leistungen des Gesundheits- und Sozialwesens.

Bemessungsgrundlage

Der Umsatz bemisst sich

- bei Lieferungen, sonstigen Leistungen und innergemeinschaftlichen Erwerben im Allgemeinen nach dem Entgelt (§ 10 Abs. 1 UStG);
- bei unentgeltlichen Leistungen nach dem Einkaufspreis bzw. den Selbstkosten, den entstandenen Kosten oder den Aufwendungen (§ 10 Abs. 4 UStG);
- bei der Einfuhr nach dem Wert des eingeführten Gegenstandes zuzüglich Eingangsabgaben und Verbrauchsteuern (§ 11 UStG).

Die Umsatzsteuer ist grundsätzlich nach *vereinbarten*

Entgelten (Sollbesteuerung) zu berechnen (§ 16 Abs. 1 UStG). Dies bedeutet, dass die Versteuerung des Umsatzes zum Zeitpunkt des Bewirkens der Leistung und nicht zum Zeitpunkt der Rechnungserteilung bzw. -bezahlung erfolgt. Die Steuer selbst gehört nicht zur Bemessungsgrundlage.

Die Steuerberechnung nach *vereinnahmten* Entgelten (Ist-Besteuerung) kann auf Antrag solchen Unternehmen gestattet werden, deren Gesamtumsatz im Vorjahr nicht mehr als 250 000 € (500 000 €, vom 01.07.2009 bis 31.12.2011) betragen hat, oder die von der Buchführungspflicht befreit sind; auch den Angehörigen freier Berufe steht diese Möglichkeit offen (§ 20 UStG).

Steuersätze

Die Umsatzsteuer für steuerpflichtige Umsätze beträgt im Berichtszeitraum 19 % (allgemeiner Steuersatz) der Bemessungsgrundlage (§ 12 Abs. 1 UStG). Sie ermäßigt sich für eine Reihe von Umsätzen (§ 12 Abs. 2 UStG) auf 7 %, z.B. für die Lieferungen, die Einfuhr und den innergemeinschaftlichen Erwerb von land- und forstwirtschaftlichen Erzeugnissen, Futtermitteln, Lebensmitteln, Waren des Buchhandels und Erzeugnissen des grafischen Gewerbes, Kunstgegenständen und Sammlungen; für bestimmte Leistungen kultureller und unterhaltender Art; für die Leistungen gemeinnütziger, mildtätiger und kirchlicher Einrichtungen; für die Personenbeförderung mit bestimmten Beförderungsmitteln.

Besondere Regelungen gelten für die im Rahmen eines land- und forstwirtschaftlichen Betriebes ausgeführten Umsätze (Besteuerung nach *Durchschnittssätzen* gem. § 24 UStG). Die Steuersätze betragen für die in der Vorschrift im Einzelnen aufgeführten Lieferungen und den Eigenverbrauch entweder 5,5%, 10,7% oder 19,0 %. Daneben besteht für den Unternehmer ein Optionsrecht, seine Umsätze nach den allgemeinen Vorschriften, d.h. nach den Regelsteuersätzen zu versteuern.

Für den größten Teil der land- und forstwirtschaftlichen Umsätze werden Steuern in gleicher Höhe festgesetzt wie die diesen Umsätzen zuzurechnenden Vorsteuern (Vorsteuerpauschale), sodass keine Zahlungsverpflichtung entsteht, während die Leistungsempfänger die ihnen in Rechnung gestellte Umsatzsteuer als Vorsteuer geltend machen können.

Vorsteuerabzug

Kernstück des Mehrwertsteuersystems ist der Vorsteuerabzug. Der Unternehmer kann die ihm im Geschäftsverkehr von anderen Unternehmen gesondert in Rechnung gestellte Umsatzsteuer als Vorsteuerbetrag von seiner

Steuerschuld absetzen. Dadurch wird gewährleistet, dass der Preis z.B. einer Ware nicht von der unterschiedlichen Anzahl der jeweils durchlaufenden Produktions- und Absatzstufen kumulativ belastet wird. Besteuert wird folglich nur der Mehrwert. Zu den abziehbaren Vorsteuern zählt auch die entrichtete Einfuhrumsatzsteuer auf Importe, die Unternehmenszwecken dienen sowie die Steuern für den innergemeinschaftlichen Erwerb von Gegenständen für das Unternehmen. Zur Vereinfachung des Besteuerungsverfahrens können die abziehbaren Vorsteuerbeträge für bestimmte Berufs- und Gewerbezweige nach allgemeinen Durchschnittssätzen (v.H. - Sätze auf die getätigten Umsätze) errechnet werden (§ 23 UStG).

Kleinunternehmer

Eine Sonderregelung sieht das Umsatzsteuerrecht für sogen. *Kleinunternehmer* vor. Von ihnen wird die geschuldete Umsatzsteuer nicht erhoben, wenn der nach vereinnahmten Entgelten bemessene Gesamtumsatz (zuzüglich der darauf entfallenden Steuer, abzüglich der darin enthaltenen Umsätze von Wirtschaftsgütern des Anlagevermögens) im vorangegangenen Kalenderjahr 17 500 € nicht überstiegen hat und im laufenden Jahr 50 000 € voraussichtlich nicht übersteigen wird (§ 19 Abs. 1 UStG). Diese Kleinunternehmer sind dann nicht berechtigt, die ihnen in Rechnung gestellten Vorsteuerbeträge in Abzug zu bringen. Ein Verzicht auf die Steuerbefreiung ist gem. § 19 Abs. 2 UStG allerdings möglich.

Umsatzsteuer-Voranmeldung

Der Unternehmer hat im Vorgriff auf die Jahresveranlagung für den Voranmeldungszeitraum eine Voranmeldung abzugeben und eine Umsatzsteuer-Vorauszahlung zu leisten. Hat die Steuer für das vorangegangene Kalenderjahr mehr als 7 500 € betragen, gilt als Voranmeldungszeitraum der Kalendermonat, sonst das Kalendervierteljahr (§ 18 UStG). Bei Vorjahressteuern von weniger als 1 000 € kann der Steuerpflichtige von der Abgabe der Voranmeldungen und Entrichtung der Vorauszahlungen befreit werden. Die im Rahmen der Umsatzsteuerstatistik ermittelte Vorauszahlung enthält nicht die Steuer auf die Einfuhr von Gegenständen in das deutsche Zollgebiet (Einfuhrumsatzsteuer).

1.2 Änderungen im Umsatzsteuerrecht nach Einführung des EU-Binnenmarktes

Die mit dem Gesetz zur Anpassung des Umsatzsteuergesetzes und anderer Rechtsvorschriften an den EU-Binnenmarkt verbundenen Regelungen haben sich erst-

mals in den Ergebnissen der Umsatzsteuerstatistik 1994 niedergeschlagen. Die wesentlichen Änderungen, die besonders bei einem längerfristigen Statistikvergleich berücksichtigt werden sollten, sind:

- (1) Beseitigung der Steuergrenzen und Grenzkontrollen:
Seit dem 1. Januar 1993 sind innergemeinschaftlich die steuerlichen Grenzen im Bereich der Umsatzsteuer weggefallen. Einfuhrumsatzsteuer wird für den innergemeinschaftlichen Warenverkehr ebenfalls nicht mehr erhoben.
- (2) Ursprungslandprinzip für private Verbraucher:
Der private Verbraucher kann jetzt ohne wert- und mengenmäßige Beschränkungen Waren für seinen persönlichen Bedarf aus jedem anderen EU-Mitgliedstaat einführen.
- (3) Bestimmungslandprinzip für Warenverkehr zwischen Unternehmen und bei Lieferungen neuer Fahrzeuge:
Der innergemeinschaftliche grenzüberschreitende Warenverkehr zwischen Unternehmen erfolgt weiterhin ohne umsatzsteuerliche Belastung. An die Stelle der bisherigen Besteuerung der Einfuhr tritt jetzt die Besteuerung des innergemeinschaftlichen Erwerbs von Gegenständen im Bestimmungsland. Dieses Prinzip gilt auch bei innergemeinschaftlichen Lieferungen von neuen Fahrzeugen.
- (4) Warenverkehr mit Drittstaaten:
Die Besteuerung bei der Einfuhr und die Steuerbefreiung bei der Ausfuhr werden grundsätzlich auf den Warenverkehr mit Drittstaaten beschränkt.
- (5) Lieferungen an steuerbefreite Unternehmer:
Bei innergemeinschaftlichen Lieferungen an steuerbefreite Unternehmer, wie Kleinunternehmer, Land- und Forstwirte und nicht steuerpflichtige juristische Personen, erfolgt eine Besteuerung grundsätzlich im Bestimmungsland.
- (6) Steuerentlastung im Ursprungsland:
Soweit bei einer innergemeinschaftlichen Lieferung eine Besteuerung in einem anderen EU-Mitgliedstaat (Bestimmungsland) erfolgt, werden diese Lieferungen im Ursprungsland von der Steuer entlastet.
- (7) Grenzüberschreitende Güterbeförderungen:
Diese waren früher steuerbefreit. Innergemeinschaftliche Güterbeförderungen werden jetzt grundsätzlich am Abgangsort besteuert. Hat der Leistungsempfänger in einem anderen Mitgliedstaat eine Umsatzsteuer- Identifikationsnummer, so ist die Güterbeförderung grundsätzlich dort zu besteuern.

1.3 Gesetzliche Grundlagen

Grundlage für die Durchführung der Umsatzsteuerstatistik 2011 ist das

- Gesetz über Steuerstatistiken (StStatG) Artikel 35 Jahressteuergesetz 1996 vom 11. Oktober 1995 (BGBl. S. 1250) zuletzt geändert durch Artikel 8 des Gesetzes vom 7. Dezember 2011 (BGBl. I S. 2592).

in Verbindung mit dem

- Gesetz über die Statistik für Bundeszwecke (BStatG) vom 22. Januar 1987 (BGBl. I S. 462, 565), zuletzt geändert durch Artikel 3 des Gesetzes vom 7. September 2007 (BGBl. I S. 2246).

Für die Erfassung und Besteuerung der Umsätze und innergemeinschaftlichen Erwerbe sind folgende Gesetze, Verordnungen und Richtlinien maßgebend:

- Umsatzsteuergesetz (UStG) in der Fassung der Bekanntmachung vom 21. Februar 2005 (BGBl. I S. 386) und dazu durchgeführte Änderungen.
- Umsatzsteuer-Durchführungsverordnung (UStDV) in der Fassung der Bekanntmachung vom 21. Februar 2005 (BGBl. I S. 434) und dazu durchgeführte Änderungen.
- Umsatzsteueranwendungserlass (UStAE) in der jeweils gültigen Fassung (ab 1.11.2010).

Maßgeblich für die Umsatzsteuerstatistik 2011 ist die im Erhebungsjahr geltende Fassung der Gesetze.

2. Durchführung der Statistik

Bis zum Berichtsjahr 1996 wurde die Umsatzsteuerstatistik alle zwei Jahre durchgeführt, seitdem jährlich. Da die Angaben der Voranmeldungen ausgewertet werden und nicht die der Jahresveranlagung, kann die Umsatzsteuerstatistik bereits rd. 1 Jahr nach Ende des Berichtsjahres Ergebnisse vorlegen.

2.1 Erhebungseinheit

Als Erhebungseinheit der Statistik gilt das steuerpflichtige Unternehmen, wie es im § 2 des Umsatzsteuergesetzes definiert ist. Gehören zu einem Unternehmen mehrere örtliche Einheiten (z.B. Zweigniederlassungen oder Organgesellschaften), so bilden diese steuerrechtlich mit dem Gesamtunternehmen eine Einheit. Alle Umsätze werden am Hauptsitz (i.d.R. Sitz der Geschäftsleitung) des Unternehmens erfasst und statistisch nachgewiesen.

Zu *Doppelzählungen* ein und desselben Unternehmens kann es dadurch kommen, dass bei Inhaberwechsel, Änderung der Rechtsform, Sitzverlagerung u.a. innerhalb des Besteuerungsjahres mehr als eine (natürliche oder juristische) Person als Steuerpflichtiger in Erscheinung tritt. Die ausgewiesenen Umsätze sind davon jedoch nicht berührt.

Die im Zeitablauf sich ergebende Umsatzentwicklung (der Wirtschaft insgesamt oder einzelner Branchen) wird z. T. erheblich von Fluktuationen innerhalb des Berichtskreises beeinflusst, ausgelöst z.B. durch Firmenneugründungen, -zusammenschlüsse oder -auflösungen, wirtschaftliche Schwerpunktverlagerungen bzw. wirtschaftssystematische Neuordnungen.

2.2 Erhebungsmerkmale

Die benötigten Daten werden nicht durch Befragung der Steuerpflichtigen erhoben, sondern von der Finanzverwaltung auf Datenträgern zur Verfügung gestellt. Es handelt sich dabei um anonymisierte Datensätze, die im Rahmen des automatisierten Umsatzsteuer Voranmeldungs- und Vorauszahlungsverfahrens (UVV) erzeugt wurden. Änderungen und Ergänzungen, die sich aus den z.T. später vorliegenden Jahreserklärungen ergeben, können für die statistische Aufbereitung nicht mehr berücksichtigt werden.

Im Einzelnen werden folgende Merkmale erhoben:

a) *qualitative Merkmale*

Gemeindekennzahl (als Kennziffer für den Unternehmenssitz);
Gewerbekennzahl (nach der Klassifikation der Wirtschaftszweige, Ausgabe 2008);
Rechtsform;
Dauer der Steuerpflicht;
Istbesteuerung nach § 20 Abs. 1 UStG:
– Unternehmen mit einem Vorjahresumsatz von höchstens 250 000 €,
– Nicht Buchführungspflichtige oder Freiberufler;

Regelbesteuerung land- und forstwirtschaftlicher Betriebe nach § 24 Abs. 4 UStG;
Vorsteuer nach allgemeinen Durchschnittssätzen gem. § 23 UStG;
Organschaft nach § 2 Abs. 2 Nr. 2 UStG (Organkreis).

b) *quantitative Merkmale*

Lieferungen, Leistungen und innergemeinschaftliche Erwerbe des Vorjahres;
Umsatzsteuer-Vorauszahlungssoll des Vorjahres;
Steuerfreie Umsätze;

- mit Vorsteuerabzug;
- ohne Vorsteuerabzug;
- Steuerfreie innergemeinschaftliche Erwerbe;
- Steuerpflichtige Umsätze und innergemeinschaftliche Erwerbe:
- zu 19 %;
- zu 7 %;
- Umsätze, die anderen Steuersätzen unterliegen;
- Umsätze der nach Durchschnittssätzen besteuerten land- und forstwirtschaftlichen Betriebe (§ 24 Abs. 1 UStG);
- Umsatzsteuer vor Abzug der Vorsteuer- und Kürzungsbeträge;
- Abziehbare Vorsteuerbeträge;
- Umsatzsteuer-Vorauszahlung;
- Umsatzsteuer bei Leistungen nicht im Erhebungsgebiet ansässiger Unternehmen (Abzugsverfahren gem. §§ 51 ff. UStDV).

3. Ergebnisdarstellung

3.1 Erhebungsumfang

In die Statistik wurden alle Unternehmen mit Hauptsitz in Niedersachsen einbezogen, die Umsatzsteuer - Voranmeldungen abzugeben hatten und deren Lieferungen und Leistungen (Jahresumsätze) im Jahr 2011 mindestens 17 500 € betrugen.

In der Statistik **nicht erfasst** sind somit:

- Unternehmen mit einem steuerbaren Jahresumsatz von weniger als 17 500 €;
- sogen. Jahresmelder, also Steuerpflichtige, die im Vorjahr weniger als 1 000 € Umsatzsteuer zu zahlen hatten und sich deshalb von der Voranmeldungsspflicht befreien ließen;

Angehörige freier Berufe im Bereich der Humanmedizin, sofern sie ausschließlich Leistungen erbracht haben, deren Entgelte steuerfrei sind (§ 4 Ziffer 14 UStG);

- die überwiegende Mehrheit der land- und forstwirtschaftlichen Betriebe, für die auf Grund der Durchschnittsbesteuerung nach § 24 Abs. 1 UStG keine Steuerzahllast entsteht;
- Unternehmen mit steuerbaren Umsätzen, von denen der ganz überwiegende Anteil jedoch nicht steuerpflichtig war;
- Unternehmen (Organtöchter), die finanziell, wirtschaftlich und organisatorisch vom Organträger abhängig sind und mit diesem zusammen steuerlich veranlagt werden.

Folgende Umsätze steuerlich erfasster Unternehmen sind in der Statistik nicht oder nicht in voller Höhe ausgewiesen:

- nichtsteuerbare Umsätze;
- steuerfreie Bank- und Versicherungsumsätze ohne Berechtigung zum Vorsteuerabzug.

Die nachgewiesenen Umsätze enthalten nicht die Umsatzsteuer

3.2 Systematische Untergliederung

Die in die Umsatzsteuerstatistik einzubeziehenden Tatbestände werden nach einem bundeseinheitlichen Programm aufbereitet.

a) Wirtschaftssystematische Zuordnung

Von besonderer Bedeutung ist die detaillierte Gliederung der Unternehmensdaten nach wirtschaftlicher Zweckbestimmung, die anhand der Klassifikation der Wirtschaftszweige - in einer speziell für die Steuerstatistiken abgeleiteten Fassung - vorgenommen wird. Da nach geltendem Recht das Gesamtunternehmen Steuersubjekt ist, kann die branchenmäßige Zuordnung auch nur für die unternehmerischen Aktivitäten insgesamt erfolgen. Ein Unternehmen, das in verschiedenen Branchen tätig ist, z.B. Reparatur und Handel, wird folglich mit seinem Gesamtumsatz der Branche zugeordnet, in welcher der wirtschaftliche Schwerpunkt liegt. Dabei macht gerade bei Unternehmen mit einem sehr differenzierten Produktions- oder Dienstleistungsprogramm die wirtschaftssystematische Zuordnung insoweit Schwierigkeiten, als genauere Angaben über den Umfang bestimmter Funktionen aus den Besteuerungsdaten nicht immer klar hervorgehen.

- b) Die Umsatzsteuerstatistik ab dem Berichtsjahr 2009 wird nach der Klassifikation der Wirtschaftszweige, Ausgabe 2008 (WZ 2008) aufbereitet. Im Vergleich zur bisher gültigen WZ 2003 gab es relativ große Verschiebungen, so dass Vergleiche mit früheren Jahren für viele Wirtschaftszweige nicht aussagekräftig sind.

Die WZ 2008 mit Erläuterungen sowie ein Umsteigeschlüssel zwischen der WZ 2003 und der WZ 2008 sind kostenlos beim Statistischen Bundesamt unter www.destatis.de erhältlich.

c) Rechtsformen

Die nach Rechtsformen der umsatzsteuerpflichtigen Unternehmen gegliederten Ergebnisse beziehen sich auf

- Einzelunternehmen (natürliche Personen);
- Angehörige freier Berufe im Bereich der Personengesellschaften (OHG, KG, GmbH & Co. KG usw.);
- Aktiengesellschaften, Kommanditgesellschaften auf Aktien, bergrechtliche Gewerkschaften;
- Gesellschaften mit beschränkter Haftung;
- Erwerbs- und Wirtschaftsgenossenschaften (z.B. Kreditgenossenschaften, landwirtschaftliche Nutzungs- und Verwertungsgenossenschaften, Realgemeinden);
- Betriebe gewerblicher Art von Körperschaften des öffentlichen Rechts (z.B. Staatsbanken, öffentliche Sparkassen, öffentlich-rechtliche Versorgungs-, Verkehrs- und Hafenbetriebe);
- Sonstige Rechtsformen (u.a. sonstige juristische Personen des privaten Rechts wie Versicherungsvereine auf Gegenseitigkeit, nicht rechtsfähige Vereine, Anstalten, Stiftungen und andere Zweckvermögen, Gebietskörperschaften, ausländische Rechtsformen).

Unternehmen mit einer ausländischen Rechtsform

Bei den „Sonstigen Rechtsformen“ erscheinen auch Unternehmen mit einer ausländischen Rechtsform, sofern die Unternehmen in Deutschland Umsatzsteuer abführen müssen. In der Umsatzsteuerzuständigkeitsverordnung ist geregelt, dass für die Umsatzsteuer von Unternehmen mit einer ausländischen Rechtsform deutschlandweit bestimmte Finanzämter zuständig sind. Nach dieser Verordnung sind dem Finanzamt Hannover-Nord alle Unternehmen mit einer Rechtsform aus dem Vereinigten Königreich Großbritannien und Nordirland zugeordnet. Dem Finanzamt Hannover-Nord werden also alle Umsätze britischer Unternehmen gemeldet, die deutschlandweit anfallen.

Seit einigen Jahren ist zu beobachten, dass vermehrt inländische Unternehmen als Rechtsform die britische „Limited“ (Private Company Limited by Shares – Ltd.) wählen. Zusätzlich zu den britischen Unternehmen, die schon in früheren Jahren dem Finanzamt Hannover-Nord zugeordnet waren, steigt daher die Zahl der deutschen Unternehmen, die nun hier bearbeitet werden.

Der größte Teil dieser Unternehmen hat seinen Sitz nicht in der Stadt Hannover. Sofern der Unternehmenssitz in einer anderen niedersächsischen Gemeinde liegt, wird der entsprechende Gemeindeschlüssel eingetragen. Der LSKN kann allerdings bei den Plausibilitätsprüfungen keinen außerhalb Niedersachsens liegenden Gemeindeschlüssel vergeben – diese Umsätze bleiben daher der Stadt Hannover zugeordnet. Insbesondere wegen der steigenden Beliebtheit der Limiteds sind die Regionalergebnisse für Hannover daher zunehmend verzerrt. Die Umsätze können auch nicht einfach gelöscht werden, da dann das Deutschlandergebnis der Umsatzsteuerstatistik zu niedrig ausgewiesen werden würde.

Um das Ausmaß der Verzerrung zu verdeutlichen, wird in Tabelle 7 der Umsatz von Unternehmen mit ausländischer Rechtsform im Vergleich zum Gesamtumsatz in Niedersachsen, der Region Hannover und der Landeshauptstadt Hannover dargestellt. Es zeigt sich, dass ein erheblicher Anteil des Umsatzes, der formal auf die Stadt Hannover entfällt, weder Hannover noch überhaupt Niedersachsen zuzurechnen ist.

Die nach Hannover umsatzsteuerlich abgegebenen Unternehmen mit britischer Rechtsform werden ertragssteuerlich weiterhin beim zuständigen Betriebsstättenfinanzamt geführt. Seit dem Jahr 2006 gibt es für die Unternehmen die Möglichkeit, auf Antrag auch die Umsatzsteuer dort abzuführen, was künftig möglicherweise den verzerrenden Effekt für Hannover abmildern wird.

3.3 Regionale Gliederung

Die Ergebnisdarstellung in regionaler Untergliederung für die niedersächsischen Landkreise und kreisfreien Städte (und zusätzlich für größere kreisangehörige Städte) beschränkt sich hier auf eine systematische Untergliederung nach einigen zusammengefassten Wirtschaftshauptbereichen. Darüber hinaus liegen Ergebnisse in differenzierter wirtschaftlicher Unterscheidung bis auf Gemeindeebene vor, die selbstverständlich unter Wahrung des Steuergeheimnisses auf Wunsch zur Verfügung gestellt werden können. Bei der Beurteilung der Ergebnisse ist zu beachten, dass für die Umsatzbesteuerung das Finanzamt zuständig ist, von dessen Bezirk aus der Unternehmer sein Unternehmen ganz oder vorwiegend betreibt (§ 21 Abs. 1 Abgabenordnung). Bei Mehrbetriebsunternehmen, deren Produktion und Absatzstruktur sich über verschiedene Standorte erstreckt, bedeutet dies, dass die Umsätze nicht entsprechend der regionalen Verteilung der einzelnen Zweigniederlassungen nachgewiesen werden können. Ähnliches gilt für Organgesellschaften (Organtöchter), die nach dem Umsatzsteuerrecht mit der Organmutter einen Steuerpflichtigen (=Organkreis) bilden. Der Aussagewert der statistischen Ergebnisse ist deshalb i.d.R. umso geringer, je kleiner die Gebietseinheit ist, auf die sie sich beziehen. Angesichts der wirtschaftlichen und rechtlichen Verflechtungen von Unternehmen besonders bei Industrie und Handel sind daher dem Erkenntniswert der Umsatzsteuerstatistik selbst auf Landesebene gewisse Grenzen gesetzt.

3.4 Geheimhaltung

Das Steuer- sowie das Statistikgeheimnis verpflichten die Statistischen Ämter zur Geheimhaltung der Daten der einzelnen Steuerpflichtigen. Es dürfen daher keine Angaben über einzelne Steuerpflichtige veröffentlicht werden. Darüber hinaus muss auch gewährleistet sein, dass aus den zusammenfassenden Tabellen keine Rückschlüs-

se auf einzelne Steuerpflichtige gezogen werden können. Dies könnte der Fall sein, wenn einzelne Felder nur gering besetzt sind oder einzelne Unternehmen aufgrund ihrer Größe die Gesamtsumme dominieren. Die Angaben in diesen Feldern können nicht veröffentlicht werden (primäre Geheimhaltung). Um die Rückrechnung dieser primären Geheimhaltung zu verhindern, müssen i. d. R. weitere Felder gesperrt werden (sekundäre Geheimhaltung). Je stärker die Daten untergliedert werden (z.B. nach der Wirtschaftssystematik und/oder regional), desto mehr Geheimhaltungsfälle treten auf.

3.5 Veröffentlichungskonzept

Ab dem Berichtsjahr 2003 hat der LSKN das Veröffentlichungskonzept für den Bericht zur Umsatzsteuerstatistik geändert. Zusätzlich zum bisherigen Bericht *Umsätze und ihre Besteuerung* gibt es eine gekürzte und mit zusätzlichen Übersichtstabellen und Grafiken versehene Fassung. Beide Berichte stehen als PDF-Datei im Internet

unter www.lskn.niedersachsen.de kostenlos zur Verfügung. Darüber hinaus stehen im Internet weiterverarbeitbare Tabellen in der Regionaldatenbank „LSKN Online“ zum Abruf bereit (Erhebung: *Umsatzsteuerstatistik*). Zusätzliche Sonderauswertungen sind auf Anfrage und gegen Kostenerstattung möglich. Das Statistische Bundesamt veröffentlicht Angaben zu ganz Deutschland sowie auf Länderebene in der Fachserie 14 Reihe 8 - Umsatzsteuer.

Fachlich Verantwortliche:

Dr. Dirk Soyka
Fachgebietsleiter
Tel. (05 11) 98 98 – 32 25

Udo Schacht
Teamleiter
Tel. (05 11) 98 98 – 32 19

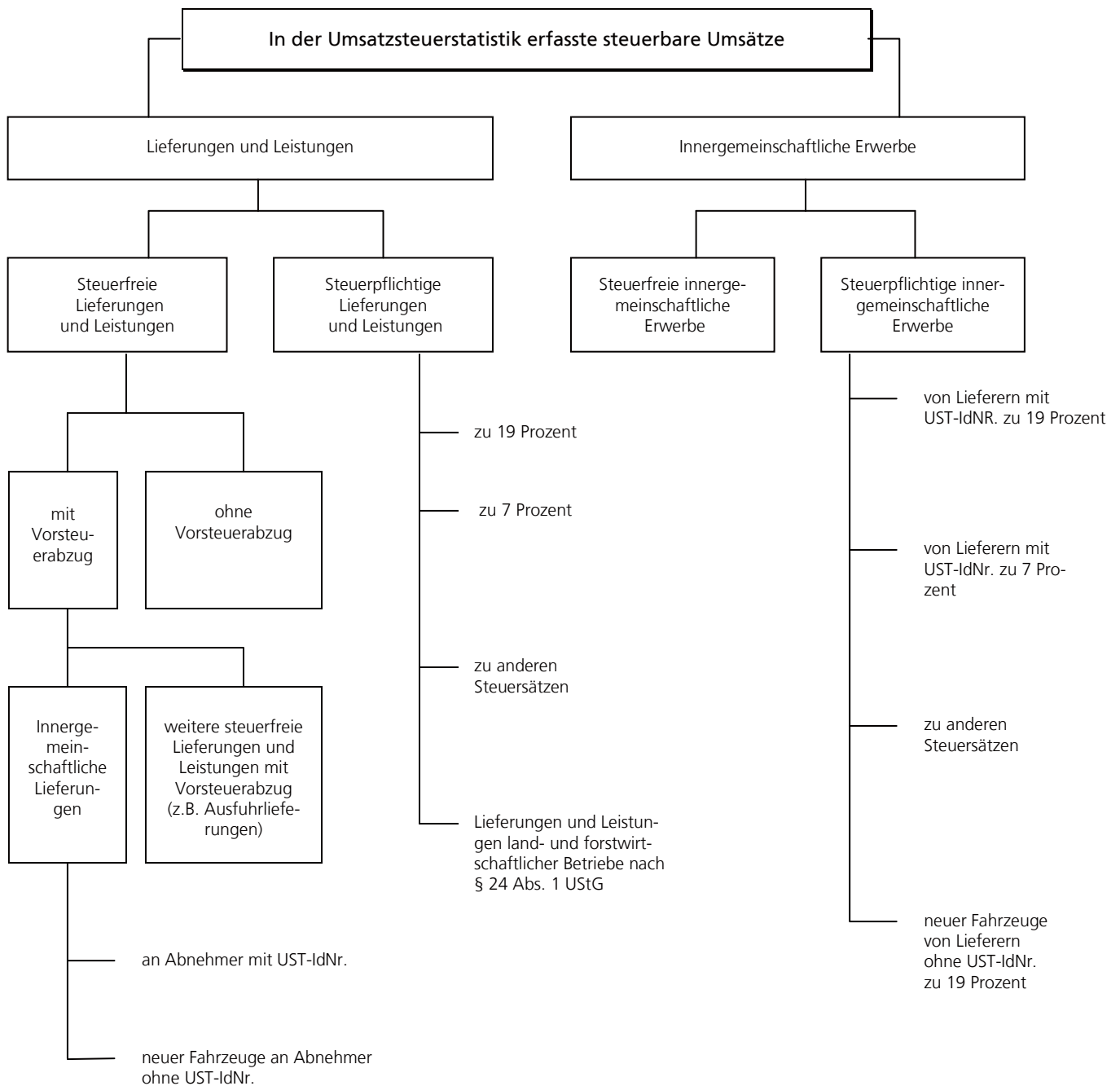

UST-IdNr.= Umsatzsteuer-Identifikationsnummer (Kennnummer der umsatzsteuerpflichtigen Unternehmen in der EU)

Tabellen und Grafik

1. Gesamtübersicht¹⁾

Gliederung	Steuerpflichtige	Steuerbarer Umsatz	Anteil am steuerbaren Umsatz	Umsatzsteuer-vorauszahlung	
	Anzahl bzw. Fälle	1 000 €	%	1 000 €	% des steuerbaren Umsatzes
Insgesamt	271 766	560 400 102	100	6 857 536	1,2
I. Besteuerungsart					
1.) Steuerpflichtige Umsätze zusammen					
davon:					
zu 19 %	302 753	348 728 300	62,2	X	X
zu 7 %	77 791	63 068 440	11,3	X	X
zu anderen Steuersätzen	7 703	- 18 394	0,0	X	X
2.) Steuerfreie Umsätze zusammen					
darunter:					
mit Vorsteuerabzug	28 656	124 069 644	22,1	X	X
ohne Vorsteuerabzug ²⁾	19 216	11 974 534	2,1	X	X
II. Wirtschaftshauptbereiche					
Land-u. Forstwirtschaft, Fischerei	12 501	7 387 771	1,3	- 81 185	-1,1
Bergbau u. Gew. v. Steinen u. Erden	290	2 309 701	0,4	59 626	2,6
Verarbeitendes Gewerbe	18 975	273 353 207	48,8	-3 046 628	-1,1
Energie-u. Wasserversorgung	8 223	28 725 295	5,1	1 235 965	4,3
Baugewerbe	29 903	25 246 872	4,5	1 461 852	5,8
Handel, Instandhaltung und Reparatur von Kfz.	60 458	150 913 279	26,9	3 005 897	2,0
darunter: Handelsvermittlung	8 711	3 287 221	0,6	142 066	4,3
Großhandel (ohne Handel mit Kraftfahrzeugen)	19 142	92 979 190	16,6	1 380 608	1,5
Einzelhandel (ohne Handel mit Kraftfahrzeugen)	31 957	39 920 945	7,1	1 114 970	2,8
Verkehr und Lagerei	10 117	18 751 990	3,3	575 194	3,1
Gastgewerbe	21 178	5 468 973	1,0	335 269	6,1
Information und Kommunikation	8 562	6 287 759	1,1	419 799	6,7
Finanz- und Versicherungsdienstleistungen	1 871	996 561	0,2	82 331	8,3
Grundstücks- und Wohnungswesen	23 328	5 200 651	0,9	316 888	6,1
Erbr. v. freiberufl., wissenschaftl. u. techn. Dienstleistungen	35 260	12 348 181	2,2	1 244 420	10,1
Erbringung sonst. wirtschaftlichen Dienstleistungen	13 098	11 320 739	2,0	851 961	7,5
Erziehung und Unterricht	4 037	776 735	0,1	57 624	7,4
Gesundheits- und Sozialwesen	3 788	6 782 064	1,2	46 628	0,7
Kunst, Unterhaltung und Erholung	6 802	2 577 141	0,5	115 793	4,5
Erbringung von sonstigen Dienstleistungen	13 375	1 953 184	0,3	176 104	9,0
III. Umsatzgrößenklassen					
17 500 bis unter 50 000 €	71 389	2 291 556	0,4	158 306	6,9
50 000 " " 100 000 €	51 491	3 746 750	0,7	281 940	7,5
100 000 " " 250 000 €	58 868	9 514 725	1,7	633 711	6,7
250 000 " " 500 000 €	32 971	11 898 893	2,1	688 357	5,8
500 000 " " 1 Mill. €	23 319	16 735 463	3,0	939 151	5,6
1 Mill. " " 2 Mill. €	15 104	21 654 064	3,9	1 121 297	5,2
2 Mill. " " 5 Mill. €	10 328	32 930 013	5,9	1 391 710	4,2
5 Mill. " " 10 Mill. €	3 791	27 780 514	5,0	969 552	3,5
10 Mill. " " 25 Mill. €	2 515	40 975 249	7,3	1 140 962	2,8
25 Mill. " " 50 Mill. €	973	37 275 593	6,7	721 313	1,9
50 Mill. " " 100 Mill. €	525	39 215 678	7,0	472 039	1,2
100 Mill. " " 250 Mill. €	312	50 772 171	9,1	399 324	0,8
250 Mill. " " 500 Mill. €	111	42 883 566	7,7	284 473	0,7
500 Mill. " " 1 Mrd. €	44	33 039 042	5,9	X	X
1 Mrd. und mehr	25	189 686 825	33,8	X	X
IV. Stat. Regionen					
Braunschweig	43 508	180 740 603	32,3	-1 441 126	-0,8
Hannover	75 348	146 647 073	26,2	3 528 291	2,4
Lüneburg	60 338	69 532 235	12,4	1 570 374	2,3
Weser- Ems	92 572	163 480 191	29,2	92 572	0,1
V. Organkreise	5 865	245 248 978	43,8	-1 302 440	-0,5

1) Nur Steuerpflichtige mit Jahresumsätzen ab 17 500 €.

2) Ohne steuerfreie Bank- und Versicherungsumsätze.- Abweichungen in den Summen durch Runden der Zahlen.

2. Umsatzsteuerpflichtige, deren steuerbarer Umsatz und Umsatzsteuer 2011 nach Wirtschaftszweigen

Systematik-Nr.	Wirtschaftszweig	Steuerpflichtige	Steuerbarer Umsatz		Umsatzsteuer vor Abzug der Vorsteuer		Abziehbare Vorsteuer	Umsatzsteuer-vorauszahlung
			insgesamt	darunter für Lieferungen und Leistungen	insgesamt	darunter für Lieferungen und Leistungen		
		Anzahl	1 000 €					
A - S	Wirtschaftszweige insgesamt	271 766	560 400 102	506 210 175	74 625 009	64 896 320	67 762 882	6 857 536
A	Land- und Forstwirtschaft, Fischerei	12 501	7 387 771	7 075 119	704 645	675 909	786 976	- 81 185
01	Landwirtschaft, Jagd u. damit verb. Tätigkeiten	11 689	6 816 493	6 510 271	619 379	591 446	731 258	- 110 622
01.1	Anbau einjähriger Pflanzen	4 775	1 453 209	1 409 901	141 344	136 830	180 511	- 38 458
01.11	Anbau v.Getr.(oh. Reis), Hülsenfr. u. Ölsaaten	4 651	1 154 047	1 135 145	117 493	115 561	152 356	- 34 158
01.13	Anbau v.Gemüse u.Melonen sow. Wurzeln u.Knollen	76	255 330	232 770	20 991	18 600	24 575	- 3 581
01.13.1	Anbau von Gemüse und Melonen	62	112 926	96 931	11 227	9 447	11 831	- 609
01.13.2	Anbau v. Kartoffeln sow. sonst. Wurzeln u.Knollen	14	142 404	135 839	9 764	9 152	12 744	- 2 972
01.19	Anbau von sonstigen einjährigen Pflanzen	48	43 832	41 987	2 861	2 669	3 580	- 719
01.19.1	Anbau von Zierpflanzen zum Schnitt	37	36 322	35 474	2 229	2 127	2 751	- 522
01.19.2	Erzeugung v. Blumensamen	4	1 519	1 266	137	119	107	30
01.19.9	Anbau v.sonst.einjährig.Pflanzen a.n.g.	7	5 991	5 247	494	424	723	- 228
01.2	Anbau mehrjähr.Pflanzen	108	36 494	32 495	3 267	2 917	3 218	57
01.24	Anbau von Kern- und Steinobst	100	28 551	24 958	2 657	2 349	2 488	178
01.25	Anbau v. sonstigem Obst und Nüssen	4	•	•	•	•	•	•
01.25.1	Anbau von Erdbeeren	1	•	•	•	•	•	•
01.25.9	Anbau v. sonst. Obst (oh. Erdbeeren) u. Nüss.	3	•	•	•	•	•	•
01.28	Anb. v.Gewürzpfl.,Pfl.f.arom.,nark.u.pharm.Zw.	2	•	•	•	•	•	•
01.29	Anbau sonstiger mehrjähriger Pflanzen	2	•	•	•	•	•	•
01.3	Betr.v.Baumschulen sow.Anb.v.Pfl.z.Vermehr.zw.	230	183 478	157 714	17 340	14 917	14 763	2 593
01.30.1	Anbau v.Zimmerpflanzen, Beet- und Balkonpflanzen	85	90 576	72 994	8 351	6 602	6 943	1 422
01.30.2	Betrieb von Baumschulen	145	92 902	84 720	8 989	8 316	7 820	1 171
01.4	Tierhaltung	2 955	3 260 737	3 111 424	239 998	227 092	302 767	- 62 614
01.41	Haltung von Milchkühen	313	243 057	235 742	18 441	17 668	27 506	- 9 007
01.42	Haltung von anderen Rindern	51	75 447	74 332	5 929	5 788	7 937	- 2 006
01.43	Haltung von Pferden und Eseln	127	99 880	94 654	8 368	7 945	10 375	- 2 007
01.45	Haltung von Schafen und Ziegen	145	21 066	20 482	3 044	2 963	2 915	131
01.46	Haltung von Schweinen	1 360	969 921	945 113	73 164	71 286	92 530	- 19 312
01.47	Haltung von Geflügel	731	1 705 591	1 604 436	117 883	109 633	148 385	- 30 481
01.49	Sonstige Tierhaltung	228	145 774	136 666	13 169	11 810	13 119	68
01.5	Gemischte Landwirtschaft	2 115	647 599	638 889	65 338	64 285	84 749	- 19 067
01.6	Erbring. v. landwirtsch. Dienstleistungen	1 506	1 234 976	1 159 847	152 092	145 404	145 249	6 866
01.61	Erbr.v. landw. Dienstl. für den Pflanzenbau	896	541 255	536 711	93 780	93 167	78 673	15 128
01.62	Erbr.v. landw. Dienstl. für die Tierhaltung	451	•	•	•	•	•	•
01.63	Nach d.Ernte anf.Tätigk.i.d.pflanzl.Erzeugung	24	14 386	14 199	2 194	2 180	1 853	341
01.64	Saatgutaufbereitung	135	•	•	•	•	•	•
02	Forstwirtschaft und Holzeinschlag	682	480 851	477 492	82 061	81 481	52 597	29 353
02.1	Forstwirtschaft	34	203 153	202 885	30 871	30 841	16 493	14 266
02.2	Holzeinschlag	175	83 798	83 291	15 200	15 133	11 153	4 048
02.4	Erbr.v.Dienstleistungen f.Forstw.u.Holzeinschlag	473	193 900	191 316	35 989	35 506	24 951	11 040
03	Fischerei und Aquakultur	130	90 427	87 356	3 205	2 982	3 121	84
03.1	Fischerei	88	69 817	69 785	1 710	1 704	1 421	289
03.11	Meeresfischerei	88	69 817	69 785	1 710	1 704	1 421	289
03.2	Aquakultur	42	20 610	17 571	1 495	1 278	1 700	- 205
03.22	Süßwasseraquakultur	42	20 610	17 571	1 495	1 278	1 700	- 205
B	Bergbau und Gewinnung von Steinen und Erden	290	2 309 701	2 179 330	345 521	321 191	285 895	59 626
06	Gewinnung von Erdöl und Erdgas	1	•	•	•	•	•	•
06.2	Gewinnung von Erdgas	1	•	•	•	•	•	•
08	Gewinnung v.Steinen und Erden, sonst. Bergbau	247	•	•	•	•	•	•
08.1	Gewinn. v.Natursteinen, Kies, Sand, Ton u.Kaolin	166	•	•	•	•	•	•
08.11	Gewinn. v.Natursteinen, Kies, Sand, Ton u.Kaolin	29	264 014	245 664	47 633	44 475	36 713	10 920
08.12	Gewinnung von Kies, Sand, Ton und Kaolin	137	•	•	•	•	•	•
08.9	Sonst. Bergbau; Gewinn. v.Steinen u.Erden a.n.g.	81	652 820	609 070	80 581	72 381	75 358	5 223
08.91	Bergbau auf chemische und Düngemittelminerale	1	•	•	•	•	•	•
08.92	Torfgewinnung	76	•	•	•	•	•	•
08.93	Gewinnung von Salz	4	•	•	•	•	•	•
09	Erbr.v.DL.f.d.Bergb.u.f.d.Gew.v.Steinen u.Erden	42	542 988	478 167	70 688	58 372	91 314	- 20 626
09.1	Erbr.v.DL f.d. Gewinnung von Erdöl und Erdgas	42	542 988	478 167	70 688	58 372	91 314	- 20 626
C	Verarbeitendes Gewerbe	18 975	273 353 207	232 426 936	30 178 128	22 705 435	33 229 547	- 3 046 628
10	Herstellung v.Nahrungs- und Futtermitteln	2 946	32 686 658	29 407 770	2 307 021	1 976 352	2 977 230	- 670 086
10.1	Schlachten und Fleischverarbeitung	1 086	11 546 871	10 603 174	779 425	695 013	1 004 577	- 225 142
10.11	Schlachten (ohne Schlachten von Geflügel)	220	3 141 697	2 846 186	195 851	169 588	227 874	- 32 023
10.12	Schlachten von Geflügel	42	3 544 167	3 360 771	250 028	232 460	346 746	- 96 708
10.13	Fleischverarbeitung	824	4 861 007	4 396 217	333 547	292 966	429 957	- 96 410
10.2	Fischverarbeitung	60	882 363	821 568	51 748	46 891	79 841	- 28 093
10.3	Obst- und Gemüseverarbeitung	91	2 126 675	1 873 983	193 751	163 749	221 407	- 27 656

**Noch: 2. Umsatzsteuerpflichtige, deren steuerbarer Umsatz und Umsatzsteuer 2011
nach Wirtschaftszweigen**

Systematik-Nr.	Wirtschaftszweig	Steuerpflichtige	Steuerbarer Umsatz		Umsatzsteuer vor Abzug der Vorsteuer		Abziehbare Vorsteuer	Umsatzsteuer-vorauszahlung
			insgesamt	darunter für Lieferungen und Leistungen	insgesamt	darunter für Lieferungen und Leistungen		
		Anzahl	1 000 €					
10.31	Kartoffelverarbeitung	20	965 592	894 582	60 397	54 132	86 461	- 26 063
10.32	Herstellung von Frucht- und Gemüsesäften	30	668 456	577 099	103 001	86 157	94 599	8 402
10.39	Sonstige Verarbeitung von Obst und Gemüse	41	492 627	402 303	30 353	23 459	40 347	- 9 995
10.4	Herstellung v. pflanzl. u. tierisch. Ölen u. Fetten	20	1 093 230	699 071	95 817	34 898	137 058	- 41 242
10.41	Herst.v. Ölen u. Fetten (oh. Marg. u. ä. Nahr. fette)	17	•	•	•	•	•	•
10.42	Herstellung von Margarine u. ä. Nahrungsfetten	3	•	•	•	•	•	•
10.5	Milchverarbeitung	72	3 483 396	3 318 520	211 692	194 954	329 843	- 118 150
10.51	Milchverarbeitung (ohne Herst.v. Speiseeis)	56	3 090 270	2 973 170	187 632	175 883	291 448	- 103 816
10.52	Herstellung von Speiseeis	16	393 126	345 350	24 060	19 071	38 395	- 14 335
10.6	Mahl- und Schälsmühlen, H.v. Stärke u. -erzeugn.	74	1 285 259	1 183 737	74 466	64 325	117 332	- 42 866
10.61	Mahl- und Schälsmühlen	68	723 297	656 284	45 034	39 707	58 103	- 13 069
10.62	Herstellung von Stärke und Stärkeerzeugnissen	6	561 961	527 453	29 432	24 618	59 229	- 29 797
10.7	Herstellung von Back- und Teigwaren	1 229	3 113 630	2 985 429	227 541	215 595	253 543	- 25 996
10.71	Herstellung von Backwaren (ohne Dauerbackwaren)	1 197	2 196 541	2 148 907	172 487	167 524	171 402	1 092
10.72	Herstellung von Dauerbackwaren	24	913 682	833 603	54 719	47 800	81 908	- 27 189
10.73	Herstellung von Teigwaren	8	3 407	2 919	334	271	234	101
10.8	Herstellung von sonstigen Nahrungsmitteln	160	4 053 999	3 676 169	286 954	254 531	389 378	- 102 351
10.81	Herstellung von Zucker	6	•	•	•	•	•	•
10.82	Herstellung von Süßwaren (ohne Dauerbackwaren)	25	254 577	228 736	16 930	14 288	22 326	- 5 396
10.83	Verarb.v. Kaffee u. Tee, Herst.v. Kaffee-Ersatz	16	•	•	•	•	•	•
10.84	Herstellung von Würzmitteln und Soßen	25	1 473 010	1 286 890	106 552	90 803	145 637	- 39 085
10.85	Herstellung von Fertiggerichten	7	145 038	123 518	8 589	6 816	11 906	- 3 317
10.86	Herst.v. homogenisiert. und diätet. Nahrungsm.	16	•	•	•	•	•	•
10.89	Herst. von sonstigen Nahrungsmitteln a. n. g.	65	1 088 954	980 031	70 318	61 391	94 618	- 24 228
10.9	Herstellung von Futtermitteln	154	5 101 236	4 246 119	385 626	306 396	444 251	- 58 590
10.91	Herstellung von Futtermitteln für Nutztiere	106	3 054 249	2 632 858	252 183	207 574	263 006	- 10 788
10.92	Herstellung von Futtermitteln für sonstige Tiere	48	2 046 987	1 613 261	133 443	98 822	181 245	- 47 802
11	Getränkeherstellung	165	1 486 969	1 428 295	233 478	222 367	136 289	97 190
11.01	Herstellung von Spirituosen	105	1 004 665	955 596	148 726	139 425	75 605	73 123
11.03	Herstellung v. Apfelwein u. anderen Fruchtwineen	5	•	•	•	•	•	•
11.05	Herstellung von Bier	30	•	•	•	•	•	•
11.07	H.v. Erfrisch. getränken; Gewinn. nat.. Min. wässer	25	272 075	265 921	49 333	48 164	36 504	12 830
13	Herstellung von Textilien	295	1 561 462	1 378 518	214 306	179 563	205 307	8 999
13.1	Spinnstoffaufbereitung und Spinnerei	7	•	•	•	•	•	•
13.2	Weberei	11	•	•	•	•	•	•
13.3	Veredlung von Textilien und Bekleidung	86	72 097	69 511	12 117	11 626	8 669	3 448
13.9	Herstellung von sonstigen Textilwaren	191	1 376 188	1 211 859	188 579	157 366	183 476	5 103
13.91	Herstellung von gewirktem und gestricktem Stoff	17	60 688	53 178	9 386	7 959	7 447	1 938
13.92	Herst.v. konfektioniert. Textilwaren(oh. Bekleid.)	85	1 023 774	919 566	144 874	125 078	141 684	3 190
13.93	Herstellung von Teppichen	10	•	•	•	•	•	•
13.94	Herstellung von Seilerwaren	14	20 944	18 776	3 005	2 593	2 602	402
13.95	Herst. v. Vliesstoff u. Erzeugn. daraus(oh. Bekl.)	2	•	•	•	•	•	•
13.96	Herstellung von technischen Textilien	52	98 687	86 026	8 416	6 017	12 857	- 4 441
13.99	Herstellung von sonstigen Textilwaren a. n. g.	11	45 524	44 141	5 553	5 291	4 513	1 040
14	Herstellung von Bekleidung	247	719 474	637 308	106 292	90 680	92 839	13 453
14.1	Herst. von Bekleidung (ohne Pelzbekleidung)	235	•	•	•	•	•	•
14.11	Herstellung von Lederbekleidung	8	3 924	3 692	696	652	475	221
14.12	Herstellung v. Arbeits- und Berufsbekleidung	14	87 781	77 986	14 819	12 958	10 288	4 531
14.13	Herstellung von sonstiger Oberbekleidung	155	395 156	347 864	55 313	46 327	52 588	2 724
14.14	Herstellung von Wäsche	25	•	•	•	•	•	•
14.19	H.v. sonst. Bekleidung u. Bekleidungszubeh. a. n. g.	33	75 344	69 027	12 103	10 903	9 447	2 656
14.2	Herstellung von Pelzwaren	9	•	•	•	•	•	•
14.3	H.v. Bekleid. a. gewirktem u. gestricktem Stoff	3	•	•	•	•	•	•
14.31	Herstellung von Strumpfwaren	2	•	•	•	•	•	•
14.39	H.v. sonst. Bekleid. aus gewirkt. u. gestrickt. Stoff	1	•	•	•	•	•	•
15	Herstellung von Leder, Lederwaren und Schuhen	68	314 616	231 756	42 980	27 238	34 698	8 282
15.1	H.v. Leder u. Lederwaren (oh. H.v. Lederbekleid.)	52	85 093	67 493	11 695	8 352	9 390	2 305
15.11	H.v. Leder u. -faserst; Zuricht. u. Färb. v. Fellen	5	•	•	•	•	•	•
15.12	Lederverarbeitung (oh. Herst.v. Lederbekl.)	47	•	•	•	•	•	•
15.2	Herstellung von Schuhen	16	229 523	164 263	31 285	18 886	25 308	5 977
16	H.v. Holz-, Flecht-, Korb- u. Korkwaren(oh. Möbel)	1 228	2 084 676	1 941 899	325 883	299 105	273 334	52 362
16.1	Säge-, Hobel- und Holzimprägnierwerke	203	372 120	352 235	53 158	49 712	46 606	6 552
16.2	H.v. sonst. Holz-, Kork-, Flecht- u. Korbw. (oh. Möb.)	1 025	1 712 556	1 589 664	272 724	249 393	226 728	45 810
16.21	H.v. Furnier-, Sperrholz-, Holzfaser- u. Holzspanpl.	28	828 023	733 369	119 302	101 333	110 604	8 698
16.22	Herstellung von Parketttafeln	7	8 813	8 473	1 609	1 544	993	616
16.23	H.v.s. Konstr.-, Fertigb., Ausb. el. u. Fertigt. a. Hz.	766	597 679	587 068	106 776	104 759	80 111	26 472

**Noch: 2. Umsatzsteuerpflichtige, deren steuerbarer Umsatz und Umsatzsteuer 2011
nach Wirtschaftszweigen**

Systematik-Nr.	Wirtschaftszweig	Steuerpflichtige	Steuerbarer Umsatz		Umsatzsteuer vor Abzug der Vorsteuer		Abziehbare Vorsteuer	Umsatzsteuer-vorauszahlung
			insgesamt	darunter für Lieferungen und Leistungen	insgesamt	darunter für Lieferungen und Leistungen		
		Anzahl	1 000 €					
16.24	H.v.Verpack.mitt.,Lagerbeh.u.Ladungsträg.a.Holz	59	171 478	160 428	27 005	24 909	21 839	5 166
16.29	H.v.Holzw. a.n.g.,Kork-,Flecht-u.Korbw.(oh.Möb.)	165	106 563	100 326	18 033	16 848	13 181	4 859
17	Herstellung von Papier, Pappe und Waren daraus	206	5 649 105	4 557 867	752 060	544 744	723 921	28 140
17.1	H.v.Holz- u. Zellstoff, Papier, Karton u. Pappe	44	3 911 237	3 032 181	489 550	322 529	509 422	- 19 872
17.11	Herstellung von Holz- und Zellstoff	8	7 242	7 139	1 316	1 297	726	590
17.12	Herstellung von Papier, Karton und Pappe	36	3 903 994	3 025 041	488 234	321 233	508 696	- 20 462
17.2	Herst. von Waren aus Papier, Karton und Pappe	162	1 737 868	1 525 686	262 510	222 214	214 499	48 011
17.21	H.v.Wellp.u.-papp.sow.v.Verp.a.Pap.,Kart.u.Pappe	85	1 149 643	1 021 390	182 829	158 479	143 015	39 814
17.22	H.v.Haush.-,Hyg.-u.Toi.art.a.Zells.,Pap.u.Pappe	10	•	•	•	•	•	•
17.23	H.v.Schreibw.u.Bürobed. a. Papier,Karton u.Pappe	47	206 326	161 510	33 037	24 522	24 806	8 231
17.24	Herstellung von Tapeten	1	•	•	•	•	•	•
17.29	H.v.sonstigen Waren a. Papier,Karton u.Pappe	19	192 965	164 768	31 898	26 541	20 212	11 686
18	H.v.Druckerz.;Vervielf.v.besp.Ton-,Bild-u.Dat.tr.	1 103	1 711 912	1 635 784	296 801	282 391	209 608	87 193
18.1	Herstellung von Druckerzeugnissen	1 072	1 555 614	1 501 333	267 137	256 877	188 219	78 918
18.11	Drucken von Zeitungen	61	144 141	143 442	23 101	22 968	14 518	8 583
18.12	Drucken a. n. g.	766	1 156 060	1 113 818	200 509	192 522	143 054	57 455
18.13	Druck- und Medienstufen	183	185 972	175 520	31 560	29 588	22 851	8 709
18.14	Binden v.Druckerzeugn. u.damit verbund.Dienstl.	62	69 441	68 553	11 967	11 798	7 796	4 171
18.2	Vervielfält.v.bespielt. Ton-,Bild- u.Datenträg.	31	156 297	134 451	29 664	25 514	21 389	8 275
19	Kokerei und Mineralölverarbeitung	7	1 517 648	1 284 660	274 404	230 136	163 257	111 147
19.2	Mineralölverarbeitung	7	1 517 648	1 284 660	274 404	230 136	163 257	111 147
20	Herstellung von chemischen Erzeugnissen	348	8 246 637	7 133 170	1 086 240	875 589	1 133 185	- 46 900
20.1	H.v.chem.Grdst.,Düngem.,Kunst.u.syn.Kaut.i.Prim.	130	5 423 035	4 566 795	779 440	617 369	783 086	- 3 602
20.11	Herstellung von Industriegasen	3	•	•	•	•	•	•
20.12	Herstellung von Farbstoffen und Pigmenten	8	217 898	168 320	27 524	18 105	25 072	2 452
20.13	H.v.sonst.anorganischen Grundstoff.u.Chemikalien	17	1 492 533	1 309 531	203 871	169 101	216 595	- 12 723
20.14	H.v.sonst. organischen Grundstoff.u.Chemikalien	33	1 835 853	1 446 744	309 164	235 732	251 042	58 122
20.15	Herst.v. Düngemitteln u.Stickstoffverbindungen	21	102 751	97 731	16 905	16 067	14 306	2 599
20.16	Herstellung von Kunststoffen in Primärformen	44	1 720 547	1 500 333	216 363	174 522	269 516	- 53 109
20.17	Herst von synthetischem Kautschuk i.Primärformen	4	•	•	•	•	•	•
20.2	H.v.Schädl.bekämpf.-, Pflanz.sch.-u.Desinf.m.	7	•	•	•	•	•	•
20.3	Herst.v.Anstrichmitteln, Druckfarben und Kitt	47	766 158	685 989	108 229	93 021	97 669	10 560
20.4	H.v.Seif.,Wasch-,Reing.-Körp.pfl.m.sow.Duftst.	86	326 596	308 369	51 938	48 480	39 475	12 462
20.41	H.v. Seifen, Wasch-, Reinigungs-u.Poliermitt.	34	112 259	108 102	18 792	18 002	14 550	4 242
20.42	H.v.Körperpflegemitteln und Duftstoffen	52	214 337	200 267	33 145	30 478	24 925	8 220
20.5	Herstellung v.sonstigen chemischen Erzeugnissen	70	1 316 119	1 195 972	109 522	86 957	146 605	- 37 084
20.51	Herstellung von pyrotechnischen Erzeugnissen	5	11 300	10 997	1 567	1 510	1 087	480
20.52	Herstellung von Klebstoffen	7	22 651	19 775	2 429	1 883	2 682	- 253
20.53	Herstellung von etherischen Ölen	1	•	•	•	•	•	•
20.59	Herst. v. sonstigen chem. Erzeugn. a.n.g.	57	•	•	•	•	•	•
20.6	Herstellung von Chemiefasern	8	•	•	•	•	•	•
21	Herstellung von pharmazeutischen Erzeugnissen	88	4 456 191	2 489 036	547 713	174 513	572 858	- 23 891
21.1	Herstellung von pharmazeutischen Grundstoffen	8	270 678	235 055	38 595	31 828	31 887	7 248
21.2	H.v.pharmaz.Spezialit. u.sonst.pharmaz.Erzeugn.	80	4 185 513	2 253 981	509 118	142 685	540 971	- 31 139
22	Herstellung von Gummi- und Kunststoffwaren	705	20 464 566	17 252 163	2 819 446	2 210 206	2 751 898	68 216
22.1	Herstellung von Gummiwaren	97	13 947 089	11 578 891	1 921 981	1 472 313	1 938 699	- 16 719
22.11	Herstellung und Runderneuerung von Bereifungen	16	•	•	•	•	•	•
22.19	Herstellung von sonstigen Gummiwaren	81	•	•	•	•	•	•
22.2	Herstellung von Kunststoffwaren	608	6 517 476	5 673 272	897 465	737 892	813 199	84 935
22.21	Herst.v. Platten,Folien,Schläuch.u.Prof.a.Kunst.	110	1 939 329	1 649 764	244 248	189 238	242 178	2 070
22.22	H.v. Verpackungsmitteln aus Kunststoffen	68	1 800 354	1 467 754	253 054	189 873	211 364	41 690
22.23	H.v. Baubedarfsartikeln aus Kunststoffen	144	498 987	476 810	79 649	75 414	63 311	16 344
22.29	Herstellung von sonstigen Kunststoffwaren	286	2 278 807	2 078 943	320 514	283 367	296 346	24 830
23	H.v.Glas,Glasw.,Keramik,Verarb.v.Steinen u.Erden	1 029	6 487 073	6 121 186	984 650	915 154	865 969	118 680
23.1	Herstellung von Glas und Glaswaren	145	2 572 845	2 400 830	361 995	329 315	355 292	6 705
23.11	Herstellung von Flachglas	17	5 570	5 372	864	826	671	193
23.12	Veredlung u.Bearbeit. von Flachglas	49	1 002 589	889 838	144 843	123 422	130 796	14 049
23.13	Herstellung von Hohlglas	31	1 356 205	1 313 843	197 952	189 904	200 520	- 2 568
23.14	Herstellung von Glasfasern und Waren daraus	7	80 711	68 004	8 794	6 380	8 945	- 152
23.19	Herst.,Veredl.,Bearb.v.so.Glas einschl.tech.Gl.	41	127 770	123 773	9 543	8 783	14 359	- 4 816
23.2	H.v.feuerfest.keramisch.Werkstoffen und Waren	9	•	•	•	•	•	•
23.3	Herstellung von keramischen Baumaterialien	53	•	•	•	•	•	•
23.31	H.v.keramisch.Wand- und Bodenfliesen u. -platten	15	43 314	41 753	5 129	4 836	4 637	492
23.32	Herstellung von Ziegeln und sonstiger Baukeramik	38	•	•	•	•	•	•
23.4	H.v.sonst.Porzellan- u. keramischen Erzeugnissen	51	42 903	38 035	7 028	6 106	4 833	2 191
23.41	H.v.keram.Haushaltsw. und Ziergegenständen	27	•	•	•	•	•	•

**Noch: 2. Umsatzsteuerpflichtige, deren steuerbarer Umsatz und Umsatzsteuer 2011
nach Wirtschaftszweigen**

Systematik-Nr.	Wirtschaftszweig	Steuerpflichtige	Steuerbarer Umsatz		Umsatzsteuer vor Abzug der Vorsteuer		Abziehbare Vorsteuer	Umsatzsteuer-vorauszahlung
			insgesamt	darunter für Lieferungen und Leistungen	insgesamt	darunter für Lieferungen und Leistungen		
		Anzahl	1 000 €					
23.42	Herstellung von Sanitärkeramik	9	19 736	15 428	3 038	2 219	2 362	672
23.43	Herst.v. Isolatoren und Isolierteilen a. Keramik	1	•	•	•	•	•	•
23.44	H.v.keram. Erzeugnissen für sonst. techn. Zwecke	6	1 527	1 527	287	287	138	148
23.49	Herst. von sonstigen keramischen Erzeugnissen	8	10 889	10 485	1 701	1 624	1 125	576
23.5	Herstellung von Zement, Kalk und gebranntem Gips	7	113 303	111 149	15 790	15 381	14 181	1 608
23.51	Herstellung von Zement	1	•	•	•	•	•	•
23.52	Herstellung von Kalk und gebranntem Gips	6	•	•	•	•	•	•
23.6	H.v. Erzeugnissen aus Beton, Zement und Gips	418	2 297 615	2 240 522	399 205	388 371	318 231	80 975
23.61	H.v.Erzg.a.Beton,Zement u.Kalksandstein f.d.Bau	282	1 591 640	1 542 207	267 172	257 790	210 132	57 040
23.62	Herstellung von Gipserzeugnissen für den Bau	6	4 923	4 923	934	934	355	579
23.63	Herstellung von Frischbeton (Transportbeton)	68	385 183	383 559	72 482	72 177	59 456	13 027
23.64	H.v. Mörtel u.and.Beton (Trockenbeton)	25	284 459	278 871	53 155	52 094	44 263	8 892
23.69	H.v.sonst.Erzg.a.Beton, Zement und Gips a.n.g.	37	31 410	30 962	5 461	5 376	4 025	1 436
23.7	Be- u.Verarb.v.Naturwerksteinen u.Naturst.a.n.g.	319	124 999	121 166	23 236	22 508	11 979	11 257
23.9	H.v.Schleifk.,-mitt,s.Erz.a.n.met.Min.a.n.g.	27	431 606	405 459	53 821	48 853	55 905	- 2 084
23.91	H.v.Schleifkörpern u. Schleifmitteln a.Unterl.	8	234 300	216 033	20 756	17 285	27 287	- 6 531
23.99	H.v.sonst.Erzeugn. aus nichtmet.Mineral. a.n.g.	19	197 305	189 426	33 065	31 568	28 619	4 447
24	Metallerzeugung und -bearbeitung	230	16 713 141	13 633 249	2 410 277	1 825 279	2 175 080	237 019
24.1	Erzeugung von Roheisen, Stahl u.Ferrolegierungen	59	•	•	•	•	•	•
24.2	H.v.Stahlr.,-form.,-verschl.,-verb.a.Stahl	40	690 976	573 686	88 505	66 220	81 702	6 803
24.3	Sonst. erste Bearb. von Eisen und Stahl	13	62 879	60 131	10 746	10 224	8 816	1 930
24.31	Herstellung von Blankstahl	1	•	•	•	•	•	•
24.33	Herstellung von Kaltprofilen	2	•	•	•	•	•	•
24.34	Herstellung von kaltgezogenem Draht	10	•	•	•	•	•	•
24.4	Erzeug..u.erste Bearb. von NE-Metallen	57	•	•	•	•	•	•
24.41	Erzeug. u. erste Bearb. von Edelmetallen	15	•	•	•	•	•	•
24.42	Erzeug. U. erste Bearb. von Aluminium	14	•	•	•	•	•	•
24.43	Erzeug. u. erste Bearb. von Blei, Zink und Zinn	6	•	•	•	•	•	•
24.44	Erzeug. u. erste Bearb. von Kupfer	5	19 286	16 992	2 288	1 852	982	1 305
24.45	Erzeug.u.erste Bearb.v.sonstigen NE-Metallen	17	16 829	16 115	2 989	2 854	1 818	1 171
24.5	Gießereien	61	•	•	•	•	•	•
24.51	Eisengießereien	31	421 086	394 745	68 913	63 909	53 142	15 771
24.52	Stahlgießereien	6	101 818	98 652	14 486	14 025	11 553	2 933
24.53	Leichtmetallgießereien	18	595 177	479 072	98 131	76 100	58 530	39 601
24.54	Buntmetallgießereien	6	•	•	•	•	•	•
25	Herstellung von Metallerzeugnissen	3 342	10 002 311	9 179 038	1 533 848	1 377 817	1 217 549	316 537
25.1	Stahl- und Leichtmetallbau	708	2 632 741	2 501 697	428 916	404 127	338 961	89 932
25.11	Herstellung von Metallkonstruktionen	507	2 050 522	1 935 204	337 125	315 298	266 573	70 529
25.12	Herstellung von Ausbauelementen aus Metall	201	582 220	566 493	91 791	88 829	72 388	19 403
25.2	H.v.Met.tanks,-behält.; H.v.Heizk.kess.f.Ztr.hz.	71	667 799	553 554	113 231	91 525	74 655	38 577
25.21	H.v.Heizkörpern u. -kesseln f.Zentralheiz.	9	479 589	374 370	83 596	63 604	52 365	31 230
25.29	H.v.Sammelbehält., Tanks u.ä.Behältern aus Metall	62	188 210	179 185	29 636	27 921	22 290	7 346
25.3	Herst. von Dampfkesseln (oh.Zentralheiz.kessel)	3	•	•	•	•	•	•
25.4	Herstellung von Waffen und Munition	24	•	•	•	•	•	•
25.5	H.v.Schmiede-,Pr.,Zieh-u.Stanzt.,metallurg.Erz.	81	573 333	523 388	87 472	78 143	69 077	18 395
25.6	Oberfl.veredl.u.Wärmebehandl.; Mech. a.n.g.	1 870	2 132 454	2 042 903	358 202	341 294	252 258	106 204
25.61	Oberflächenveredlung und Wärmebehandlung	274	459 952	448 373	80 838	78 639	55 318	25 520
25.62	Mechanik a. n. g.	1 596	1 672 501	1 594 531	277 364	262 654	196 940	80 684
25.7	H.v.Schneidw.,Werkz.,Schl.,Besch.a.unedl.Met.	208	367 145	355 349	53 816	51 575	37 127	16 689
25.71	H.v.Schneidw.u.Besteck. aus unedlen Metallen	16	2 405	2 325	422	407	238	184
25.72	H.v.Schlöss.u.Beschlög. aus unedlen Metallen	27	58 299	54 440	5 964	5 230	5 718	245
25.73	Herstellung von Werkzeugen	165	306 441	298 584	47 431	45 938	31 171	16 259
25.73.1	Herstellung von Handwerkzeugen	115	104 505	101 781	17 924	17 407	11 212	6 712
25.73.2	Herst. v. Sägen u.Maschinenwerkz. f.d Holzbearb.	2	•	•	•	•	•	•
25.73.3	H.v.auswechself.Werkz.f.d.Metallbearb. a.n.g.	32	138 503	136 146	18 938	18 490	13 629	5 309
25.73.5	Herstellung von sonstigen Werkzeugen	16	•	•	•	•	•	•
25.9	Herstellung von sonstigen Metallwaren	377	3 588 371	3 163 127	488 172	407 390	440 920	47 253
25.91	H.v.Fässern,Tromm.,Dos.,Eimern u.ä.Behält a.Met.	12	86 459	82 700	12 552	11 837	12 845	- 293
25.92	H.v.Verpack.u.Verschl. a.Eisen,Stahl u.NE-Met.	25	1 727 096	1 440 182	207 012	152 499	203 671	3 342
25.93	H.v. Drahtwaren, Ketten und Federn	32	263 341	234 044	33 277	27 711	35 292	- 2 015
25.94	Herstellung von Schrauben und Nieten	21	99 618	92 220	12 047	10 641	13 332	- 1 286
25.99	Herstellung von sonst. Metallw. a.n.g.	287	1 411 856	1 313 981	223 284	204 702	175 780	47 505
26	H.v.DV-Gerät.,elektron. u. opt. Erzeugnissen	782	3 202 980	3 044 472	367 226	337 219	366 507	720
26.1	H.v.elektronischen Bauelem. u.Leiterplatten	172	531 515	515 490	81 538	78 496	74 240	7 298
26.11	Herstellung von elektronischen Bauelementen	155	403 224	390 017	59 578	57 072	57 821	1 757
26.11.1	Herstellung von Solarzellen und Solarmodulen	12	16 549	15 562	2 274	2 086	2 710	- 436

**Noch: 2. Umsatzsteuerpflichtige, deren steuerbarer Umsatz und Umsatzsteuer 2011
nach Wirtschaftszweigen**

Systematik-Nr.	Wirtschaftszweig	Steuerpflichtige	Steuerbarer Umsatz		Umsatzsteuer vor Abzug der Vorsteuer		Abziehbare Vorsteuer	Umsatzsteuer-vorauszahlung
			insgesamt	darunter für Lieferungen und Leistungen	insgesamt	darunter für Lieferungen und Leistungen		
		Anzahl	1 000 €					
26.11.9	Herstellung v.sonstigen elektron. Bauelementen	143	386 675	374 455	57 304	54 985	55 111	2 193
26.12	Herstellung von bestückten Leiterplatten	17	128 291	125 472	21 960	21 425	16 419	5 541
26.2	Herst. v. DV-Geräten und peripheren Geräten	101	149 749	143 970	20 059	18 963	19 878	181
26.3	H.v.Gerät.u.Einricht.d.Telekommunik.technik	133	447 894	428 471	65 494	61 835	48 957	16 537
26.4	Herst.von Geräten der Unterhaltungselektronik	34	455 604	432 622	24 929	20 603	39 536	- 14 607
26.5	H.v.Mess-,Kontr.-,Navi.-Instr.u.Vorr.;H.v.Uhren	194	1 086 549	1 008 847	127 476	112 741	119 094	8 383
26.51	H.v.Mess-,Kontr.-,Navig- u.ä.Instr.u.Vorricht.	187	•	•	•	•	•	•
26.51.1	H.v.elekt.Mess-,Kont.-,Navi.-u.ä.Instr.u.Vorr.	176	927 392	856 324	110 312	96 838	101 581	8 732
26.51.2	H.v.nicht elektr.Mess-,Kont.-,Navi-Instr.u.Vor.	7	•	•	•	•	•	•
26.51.3	Herstellung von Prüfmaschinen	4	44 058	39 659	3 842	3 006	4 813	- 971
26.52	Herstellung von Uhren	7	•	•	•	•	•	•
26.6	H.v.Bestrahl.-u.Elekt.therap.u.elektromed.Ger.	52	54 808	52 452	7 049	6 605	5 441	1 609
26.7	H.v.opt. u.fotograf. Instrumenten u. Geräten	89	•	•	•	•	•	•
26.8	H.v.magnetischen u.optischen Datenträgern	7	•	•	•	•	•	•
27	Herstellung von elektrisch. Ausrüstungen	537	5 616 692	4 858 956	770 516	626 659	768 190	2 326
27.1	H.v.Elektromot.,Transf.,Vert.-u.-schalteintr.	187	1 161 656	1 095 458	159 335	146 854	146 072	13 262
27.11	H.v.Elektromot.,Generat. und Transformatoren	147	813 574	759 685	106 410	96 171	103 531	2 879
27.12	H.v.Elekt.r.verteil.- und -schalteinrichtungen	40	348 082	335 772	52 925	50 683	42 541	10 384
27.2	Herstellung von Batterien und Akkumulatoren	8	•	•	•	•	•	•
27.3	H.v.Kabeln u. elektr. Installationsmaterial	92	2 078 863	1 674 835	278 990	202 229	286 316	- 7 325
27.32	H.v.sonst.elektron. u.elekt.r. Drähten u.Kabeln	30	1 966 759	1 564 663	261 749	185 355	274 488	- 12 739
27.33	Herstellung von elektr.Installationsmat.	62	112 105	110 172	17 241	16 874	11 827	5 414
27.4	Herst. von elektrischen Lampen und Leuchten	75	275 974	254 600	36 577	32 522	33 188	3 389
27.5	Herstellung von Haushaltsgeräten	41	•	•	•	•	•	•
27.51	Herst. von elektr. Haushaltsgeräten	40	•	•	•	•	•	•
27.52	Herst. von nicht elektr. Haushaltsgeräten	1	•	•	•	•	•	•
27.9	H.v.sonst. elektr. Ausrüst.u. Geräten a.n.g.	134	500 486	455 665	68 958	60 447	56 539	12 420
28	Maschinenbau	1 719	17 665 138	15 800 852	2 090 776	1 740 092	2 327 241	- 236 340
28.1	H.v.nicht wirtschaftszweigspezifischen Masch.	267	5 443 585	4 979 058	640 750	553 239	803 015	- 162 264
28.11	H.v.Verbr.mot.,Turb.(oh.Mot.f.Luft-u.Straßenfz.)	17	•	•	•	•	•	•
28.12	H.v.hydraul.u.pneumat. Komponenten u.Systemen	16	•	•	•	•	•	•
28.13	Herstellung von Pumpen und Kompressoren a. n. g.	53	637 899	590 083	66 185	58 015	67 539	- 1 354
28.14	Herstellung von Armaturen a. n. g.	54	420 567	369 901	37 442	27 816	43 895	- 6 453
28.15	H.v. Lagern, Getrieben, Zahnrad. u.Antriebsselem.	127	1 253 469	1 138 078	152 679	130 594	143 644	9 035
28.2	H.v.sonst.nicht wirtschaftszweigspez. Masch.	660	5 680 832	4 834 888	766 833	607 912	663 671	103 162
28.21	Herstellung von Öfen und Brennern	63	297 171	280 362	44 086	40 893	38 399	5 687
28.21.1	Herstellung von Solarwärmekollektoren	9	34 711	33 769	6 400	6 221	5 210	1 190
28.21.9	Herstellung von sonstigen Öfen und Brennern	54	262 460	246 593	37 686	34 672	33 189	4 497
28.22	Herstellung von Hebezeugen und Fördermitteln	118	1 862 067	1 601 109	228 248	178 820	212 687	15 561
28.23	H.v.Büromasch. (oh. DV-Geräte u.periphere Ger.)	13	27 645	27 282	3 488	3 420	2 817	671
28.24	H.v.handgeführten Werkzeugen mit Motorantrieb	146	190 684	169 636	27 058	23 623	19 355	7 703
28.25	H.v.kälte-u.lufttechn.Erzgn., nicht f.d.Haush.	102	1 443 857	981 784	242 259	154 540	153 341	88 919
28.29	H.v.sonst.nicht wirtsch.zweigspez. Masch.a.n.g.	218	1 859 408	1 774 714	221 694	206 617	237 073	- 15 379
28.3	Herstellung v.land- und forstwirtsch.Maschinen	83	1 921 298	1 703 732	198 053	156 746	259 663	- 61 585
28.4	Herstellung von Werkzeugmaschinen	119	490 480	447 869	66 202	58 112	62 031	4 272
28.41	H.v.Werkzeugmaschinen f.d. Metallbearbeitung	92	422 917	383 848	57 482	50 065	52 811	4 773
28.49	Herstellung von sonstigen Werkzeugmaschinen	27	67 563	64 021	8 720	8 047	9 221	- 501
28.9	H.v.Maschinen f.sonst. bestimmte Wirtsch.zweige	590	4 128 943	3 835 306	418 938	364 084	538 860	- 119 925
28.91	H.v.Masch.f.Met.erz.,v.Walzwerkeinr.,Gießmasch.	29	105 502	104 683	12 278	12 129	14 226	- 1 948
28.92	H.v.Bergwerks-, Bau- und Baustoffmaschinen	67	1 663 500	1 491 663	140 143	107 589	254 087	- 113 943
28.92.1	Herstellung von Bergwerksmaschinen	11	595 811	540 391	41 658	31 219	87 525	- 45 867
28.92.2	Herstellung von Bau- und Baustoffmaschinen	56	1 067 689	951 273	98 485	76 370	166 562	- 68 077
28.93	H.v.Masch.f.Nahrungs-u.Genussm.erz.,Tab.verarb.	72	832 725	772 652	70 546	59 740	91 414	- 20 868
28.94	H.v.Masch.f.d.Textil-u.Bekl.herst.,Lederverarb.	16	144 871	129 371	13 854	10 909	16 570	- 2 716
28.95	H.v.Masch. für die Papiererzeug.u.-verarb.	8	60 508	59 772	7 516	7 377	6 910	606
28.96	H.v.Masch.f.d.Verarb.v.Kunststoffen u.Kautschuk	13	213 368	205 502	16 651	15 156	22 510	- 5 859
28.99	H.v.Masch.f.sonst.best. Wirtsch.zweige a.n.g.	385	1 108 468	1 071 661	157 949	151 182	133 143	24 804
29	H.v.Kraftwagen und Kraftwagenteilen	408	124 879 711	103 166 502	11 987 850	7 862 472	15 323 003	-3 335 156
29.1	H.v.Kraftwagen und Kraftwagenmotoren	114	•	•	•	•	•	•
29.10.1	H.v.Personenkraftwagen u.Personenkraftwagenmot.	85	•	•	•	•	•	•
29.10.2	H.v.Nutzkraftwagen u.Nutzkraftwagenmotoren	29	21 693	20 915	3 686	3 539	3 217	468
29.2	H.v.Karosserien, Aufbauten und Anhängern	169	•	•	•	•	•	•
29.3	H.v. Teilen und Zubehör für Kraftwagen	125	•	•	•	•	•	•
29.31	H.v.elekt.r.u.elektron.Ausrüst.geg.st.f.Kraftw.	22	•	•	•	•	•	•
29.32	H.v.sonst.Teilen und sonst.Zubehör f.Kraftw.	103	•	•	•	•	•	•
30	Sonstiger Fahrzeugbau	211	1 992 704	1 871 577	181 892	161 333	222 285	- 40 393

**Noch: 2. Umsatzsteuerpflichtige, deren steuerbarer Umsatz und Umsatzsteuer 2011
nach Wirtschaftszweigen**

Systematik-Nr.	Wirtschaftszweig	Steuerpflichtige	Steuerbarer Umsatz		Umsatzsteuer vor Abzug der Vorsteuer		Abziehbare Vorsteuer	Umsatzsteuer-vorauszahlung
			insgesamt	darunter für Lieferungen und Leistungen	insgesamt	darunter für Lieferungen und Leistungen		
		Anzahl	1 000 €					
30.1	Schiff- und Bootsbau	97	580 085	544 605	41 848	37 596	57 842	- 15 995
30.11	Schiffbau (ohne Boots- und Yachtbau)	50	268 038	244 147	30 467	28 232	28 450	2 018
30.12	Boots- und Yachtbau	47	312 046	300 458	11 380	9 364	29 392	- 18 012
30.2	Schienenfahrzeugbau	23	197 885	192 286	15 759	14 674	25 971	- 10 212
30.20.1	H.v.Lokomotiven und and. Schienenfahrzeugen	7	•	•	•	•	•	•
30.20.2	Herstellung von Eisenbahninfrastruktur	16	•	•	•	•	•	•
30.3	Luft- und Raumfahrzeugbau	15	•	•	•	•	•	•
30.9	Herstellung von Fahrzeugen a. n. g.	76	•	•	•	•	•	•
30.91	Herstellung von Krafträdern	19	•	•	•	•	•	•
30.92	Herstellung v.Fahrrädern sow.v.Behindertenfahrz.	33	339 397	312 443	50 027	44 906	51 930	- 1 903
30.99	Herstellung von sonstigen Fahrzeugen a. n. g.	24	20 266	19 863	3 778	3 702	2 443	1 335
31	Herstellung von Möbeln	1 071	1 949 980	1 793 435	311 973	282 292	242 719	69 954
31.01	Herstellung von Büro- und Ladenmöbeln	82	500 761	480 244	79 225	75 334	62 577	16 648
31.02	Herstellung von Küchenmöbeln	40	138 060	109 617	16 291	10 887	18 306	- 2 015
31.03	Herstellung von Matratzen	7	124 046	115 779	21 082	19 511	15 754	5 328
31.09	Herstellung von sonstigen Möbeln	942	1 187 114	1 087 796	195 374	176 558	146 082	49 992
31.09.1	Herstellung von Polstermöbeln	68	237 594	175 323	42 161	30 330	28 951	13 909
31.09.9	Herstellung von sonstigen Möbeln a. n. g.	874	949 520	912 472	153 213	146 229	117 131	36 083
32	Herstellung von sonstigen Waren	1 428	2 195 854	1 915 111	232 792	180 362	201 213	31 580
32.1	Herstellung von Münzen, Schmuck u.ähnl.Erzeugn.	191	54 515	53 611	8 519	8 347	5 150	3 369
32.12	H.v.Schmuck,Gold,Silberschmiedw.(oh.Fant.schm.)	180	49 059	48 156	7 630	7 458	4 477	3 153
32.13	Herstellung von Fantasieschmuck	11	5 456	5 455	889	889	673	216
32.2	Herstellung von Musikinstrumenten	69	37 125	34 686	3 764	3 302	3 698	65
32.3	Herstellung von Sportgeräten	39	58 441	50 574	8 317	6 847	6 305	2 013
32.4	Herstellung von Spielwaren	42	19 605	14 392	3 029	2 039	2 172	857
32.5	H.v.mediz. u.zahnmediz. Apparaten u.Materialien	1 006	1 925 614	1 668 267	192 183	144 168	172 117	20 066
32.50.1	H.v.mediz.techn.Apparat. und Materialien a.n.g.	159	843 709	702 517	98 902	72 086	74 942	23 959
32.50.2	Herstellung von orthopädischen Erzeugnissen	175	734 816	619 448	67 808	46 742	75 303	- 7 495
32.50.3	Zahntechnische Laboratorien	672	347 090	346 302	25 473	25 340	21 872	3 602
32.9	Herstellung von Erzeugnissen a. n. g.	81	100 553	93 582	16 981	15 660	11 771	5 210
32.91	Herstellung von Besen und Bürsten	15	19 447	17 867	3 323	3 023	2 472	851
32.99	Herstellung von sonstigen Erzeugnissen a. n. g.	66	81 106	75 715	13 658	12 637	9 299	4 359
33	Reparatur u.Installation v.Masch. u.Ausrüstungen	812	1 747 710	1 664 333	299 704	283 872	245 369	54 340
33.1	Rep. v.Metallerzeugn., Maschinen u.Ausrüstungen	543	927 872	871 120	155 966	145 189	108 987	46 983
33.11	Reparatur von Metallerzeugnissen	38	8 496	8 439	1 636	1 625	882	754
33.12	Reparatur von Maschinen	407	595 236	545 001	102 469	92 929	72 679	29 790
33.13	Reparatur von elektron. u. optischen Geräten	13	22 277	21 284	2 174	1 985	2 543	- 369
33.14	Reparatur von elektrisch. Ausrüstungen	19	109 193	109 061	14 820	14 796	9 809	5 011
33.15	Rep. u. Instandh. von Schiffen,Booten u.Yacht.	34	161 958	158 107	29 137	28 405	19 227	9 911
33.16	Rep. u. Instandh. von Luft- und Raumfahrzeugen	5	2 706	2 613	514	496	255	259
33.17	Rep. u. Instandh. von Fahrzeugen a. n. g.	10	23 060	21 958	4 281	4 071	3 041	1 240
33.19	Reparatur von sonstigen Ausrüstungen	17	4 946	4 656	935	880	553	387
33.2	Installation v.Maschinen u.Ausrüstungen a.n.g.	269	819 838	793 213	143 738	138 683	136 381	7 357
D	Energieversorgung	7 201	24 156 460	24 099 753	4 650 026	4 639 679	3 504 565	1 145 596
35	Energieversorgung	7 201	24 156 460	24 099 753	4 650 026	4 639 679	3 504 565	1 145 596
35.1	Elektrizitätsversorgung	7 082	23 163 881	23 109 686	4 479 300	4 469 431	3 374 425	1 104 918
35.11	Elektrizitätserzeugung	6 936	9 819 954	9 773 562	1 849 315	1 840 927	1 402 115	447 244
35.11.1	Elektrizitätserzeugung ohne Verteilung	140	30 108	30 105	5 656	5 656	6 483	- 827
35.11.2	Elektrizitätserz. mit Fremdbezug z.Verteilung	2 153	2 243 255	2 240 460	409 105	408 709	307 948	101 170
35.11.3	Elektrizitätserz. ohne Fremdbezug z.Verteilung	4 643	7 546 591	7 502 998	1 434 554	1 426 563	1 087 684	346 901
35.12	Elektrizitätsübertragung	27	103 079	103 079	20 216	20 216	17 572	2 643
35.13	Elektrizitätsverteilung	86	2 955 472	2 950 817	556 044	555 161	417 326	138 717
35.14	Elektrizitätshandel	33	10 285 375	10 282 229	2 053 725	2 053 128	1 537 412	516 313
35.2	Gasversorgung	33	881 906	879 968	150 946	150 578	112 152	38 886
35.21	Gaserzeugung	11	•	•	•	•	•	•
35.21.3	Gaserzeugung ohne Fremdbezug zur Verteilung	11	•	•	•	•	•	•
35.22	Gasverteilung durch Rohrleitungen	4	•	•	•	•	•	•
35.23	Gashandel durch Rohrleitungen	18	740 511	740 489	132 875	132 871	97 312	35 563
35.3	Wärme- und Kälteversorgung	86	110 673	110 098	19 780	19 670	17 987	1 792
E	Wasserversorgung;Abw.,Abf.ents.,Bes.v.Umweltv.	1 022	4 568 835	4 214 199	708 663	644 900	618 277	90 369
36	Wasserversorgung	179	544 481	543 989	53 070	53 006	61 294	- 8 237
36.00.1	Wassergewinnung mit Fremdbezug zur Verteilung	5	39 818	39 809	5 447	5 446	4 593	854
36.00.2	Wassergewinnung ohne Fremdbezug zur Verteilung	166	448 714	448 233	42 033	41 971	51 135	- 9 115
36.00.3	Wasserverteilung ohne Gewinnung	8	55 949	55 947	5 589	5 589	5 565	24
37	Abwasserentsorgung	146	175 650	171 857	30 960	30 240	21 004	9 957
37.00.1	Betrieb der Sammelkanalisation	84	87 349	87 211	16 201	16 175	11 637	4 563

**Noch: 2. Umsatzsteuerpflichtige, deren steuerbarer Umsatz und Umsatzsteuer 2011
nach Wirtschaftszweigen**

Systematik-Nr.	Wirtschaftszweig	Steuerpflichtige	Steuerbarer Umsatz		Umsatzsteuer vor Abzug der Vorsteuer		Abziehbare Vorsteuer	Umsatzsteuer-vorauszahlung
			insgesamt	darunter für Lieferungen und Leistungen	insgesamt	darunter für Lieferungen und Leistungen		
		Anzahl	1 000 €					
37.00.2	Betrieb von Kläranlagen	62	88 302	84 646	14 760	14 065	9 366	5 393
38	Samml.,Behandl. u.Beseitig.v.Abfällen; Rückgew.	671	3 804 160	3 454 045	615 905	552 971	531 595	84 306
38.1	Sammlung von Abfällen	159	510 693	508 278	90 348	89 891	69 045	21 303
38.11	Sammlung nicht gefährlicher Abfälle	157	•	•	•	•	•	•
38.12	Sammlung gefährlicher Abfälle	2	•	•	•	•	•	•
38.2	Abfallbehandlung und -beseitigung	276	696 208	685 519	126 431	124 484	84 778	41 653
38.21	Behandlung u. Beseitig. nicht gefährl. Abfälle	263	357 523	349 204	59 726	58 148	46 323	13 403
38.22	Behandlung und Beseitigung gefährlicher Abfälle	13	338 684	336 315	66 705	66 336	38 455	28 250
38.3	Rückgewinnung	236	2 597 260	2 260 248	399 126	338 597	377 772	21 350
38.31	Zerleg.v.Schiffs-u.Fahrzeugwracks u.a.Altwaren	52	586 625	551 002	93 759	88 108	96 606	- 2 851
38.32	Rückgewinnung sortierter Werkstoffe	184	2 010 634	1 709 246	305 367	250 489	281 165	24 201
39	Beseitig. v.Umweltverschmutz.u.sonst.Entsorg.	26	44 543	44 309	8 728	8 683	4 385	4 343
F	Baugewerbe	29 903	25 246 872	25 038 162	4 687 104	4 647 570	3 204 972	1 461 852
41	Hochbau	3 814	6 856 047	6 832 844	1 513 643	1 509 224	956 594	557 068
41.1	Erschließung von Grundstücken; Bauträger	413	941 061	933 251	217 105	215 619	155 246	61 859
41.10.1	Erschließung von unbebauten Grundstücken	32	20 241	20 241	3 737	3 737	9 641	- 5 904
41.10.2	Bauträger für Nichtwohngebäude	69	239 221	231 749	58 328	56 909	68 461	- 10 133
41.10.3	Bauträger für Wohngebäude	312	681 599	681 261	155 039	154 973	77 144	77 896
41.2	Bau von Gebäuden	3 401	5 914 986	5 899 593	1 296 538	1 293 606	801 348	495 209
41.20.1	Bau von Gebäuden (ohne Fertigteilbau)	3 355	5 780 395	5 766 720	1 262 397	1 259 791	789 213	473 203
41.20.2	Errichtung von Fertigteilbauten	46	134 592	132 873	34 141	33 815	12 135	22 006
42	Tiefbau	1 072	4 798 929	4 731 606	848 882	836 118	681 342	167 648
42.1	Bau von Straßen und Bahnverkehrsstrecken	757	3 329 305	3 273 259	590 927	580 281	479 744	111 298
42.11	Bau von Straßen	651	2 753 742	2 707 791	519 012	510 284	399 023	120 104
42.12	Bau von Bahnverkehrsstrecken	75	451 086	441 852	48 410	46 655	62 701	- 14 291
42.13	Brücken- und Tunnelbau	31	124 478	123 616	23 505	23 341	18 020	5 485
42.2	Leitungstiefbau und Kläranlagenbau	198	890 620	885 228	162 287	161 273	107 899	54 388
42.21	Rohrleitungstiefbau, Brunnen-u.Kläranlagenbau	180	841 179	835 799	154 407	153 395	102 020	52 387
42.22	Kabelnetzleitungstiefbau	18	49 441	49 429	7 880	7 879	5 879	2 001
42.9	Sonstiger Tiefbau	117	579 003	573 118	95 668	94 563	93 699	1 962
42.91	Wasserbau	71	337 574	333 242	57 353	56 530	60 864	- 3 511
42.99	Sonstiger Tiefbau a. n. g.	46	241 429	239 876	38 315	38 033	32 835	5 473
43	Vorber.Baustellenarb.,Bauinst.u.so.Ausb.gew.	25 017	13 591 896	13 473 712	2 324 580	2 302 229	1 567 036	737 137
43.1	Abbrucharbeiten und vorber. Baustellenarb.	648	585 014	580 822	90 790	89 994	76 490	- 6 173
43.11	Abbrucharbeiten	246	199 003	198 782	29 068	29 026	24 579	4 488
43.12	Vorbereitende Baustellenarbeiten	379	364 326	361 005	57 768	57 137	48 482	- 11 186
43.13	Test- und Suchbohrung	23	21 685	21 035	3 954	3 831	3 429	525
43.2	Bauinstallation	9 053	6 488 556	6 428 113	1 143 956	1 132 536	773 498	370 520
43.21	Elektroinstallation	2 750	2 520 052	2 494 836	445 826	441 045	298 238	147 612
43.22	Gas-,Wasser-,Heiz.-sow.Lüftungs-u.Klimainstal.	3 874	3 190 349	3 169 738	571 509	567 608	386 462	185 076
43.29	Sonstige Bauinstallation	2 429	778 155	763 538	126 621	123 883	88 797	37 831
43.29.1	Dämmung geg.Kälte,Wärme,Schall u.Erschütterung	1 706	518 640	507 321	84 573	82 465	56 693	27 900
43.29.9	Sonstige Bauinstallation a. n. g.	723	259 515	256 217	42 049	41 418	32 104	9 932
43.3	Sonstiger Ausbau	10 406	3 437 112	3 406 787	577 341	571 590	359 448	217 893
43.31	Anbringen v.Stuckaturen,Gipserei u.Verputzerei	827	185 794	184 849	26 242	26 066	19 293	6 949
43.32	Bautischlerei und -schlosserei	2 893	1 130 838	1 117 413	192 921	190 364	132 178	60 742
43.33	Fußboden-,Fliesen- u.Plattenleg.,Tapeziererei	3 244	770 062	759 410	121 027	119 012	81 765	39 276
43.34	Malerei und Glaserei	3 008	1 225 991	1 223 546	216 098	215 638	113 085	103 018
43.34.1	Maler- und Lackierergewerbe	2 819	1 155 497	1 153 635	203 236	202 887	105 550	97 691
43.34.2	Glasergerwerbe	189	70 494	69 911	12 862	12 752	7 535	5 327
43.39	Sonstiger Ausbau a. n. g.	434	124 427	121 569	21 053	20 510	13 126	7 908
43.9	Sonstige spezialisierte Bautätigkeiten	4 910	3 081 214	3 057 991	512 493	508 109	357 601	154 897
43.91	Dachdeckerei und Zimmerei	2 996	1 937 423	1 933 339	325 000	324 239	219 105	105 909
43.91.1	Dachdeckerei und Bauspenglerei	1 525	1 042 158	1 040 840	173 086	172 842	112 605	60 495
43.91.2	Zimmerei und Ingenieurholzbau	1 471	895 265	892 500	151 914	151 396	106 501	45 413
43.99	Sonstige spezialisierte Bautätigkeiten a. n. g.	1 914	1 143 791	1 124 651	187 493	183 870	138 495	48 988
43.99.1	Gerüstbau	180	117 174	116 638	21 952	21 850	11 015	10 937
43.99.2	Schornstein-, Feuerungs- und Industrieofenbau	195	70 540	69 737	10 422	10 275	8 829	1 594
43.99.9	Baugewerbe a. n. g.	1 539	956 077	938 276	155 118	151 745	118 652	36 457
G	Handel; Instandhaltung und Reparatur von Kfz.	60 458	150 913 279	139 370 202	22 804 307	20 827 697	19 805 944	3 005 897
45	Handel m. Kraftfahrz.; Instandh. u. Rep. v. KFZ	9 359	18 013 144	16 563 422	3 127 653	2 853 095	2 617 582	510 318
45.1	Handel mit Kraftwagen	4 490	12 218 973	11 419 508	2 158 410	2 006 995	1 888 319	270 339
45.11	Handel m.KFZ m.e.Gesamtgew.von 3,5 t od.weniger	4 366	11 841 457	11 068 764	2 106 870	1 960 541	1 833 344	273 773
45.19	Handel m.Kraftwagen m.e.Ges.gew.v.mehr als 3,5 t	124	377 516	350 744	51 540	46 453	54 975	- 3 434
45.2	Instandhaltung und Reparatur von Kraftwagen	3 037	1 481 350	1 465 858	273 768	270 941	177 847	95 923
45.20.1	Lackieren von Kraftwagen	367	185 712	185 316	33 879	33 804	18 124	15 756

**Noch: 2. Umsatzsteuerpflichtige, deren steuerbarer Umsatz und Umsatzsteuer 2011
nach Wirtschaftszweigen**

Systematik-Nr.	Wirtschaftszweig	Steuerpflichtige	Steuerbarer Umsatz		Umsatzsteuer vor Abzug der Vorsteuer		Abziehbare Vorsteuer	Umsatzsteuer-vorauszahlung
			insgesamt	darunter für Lieferungen und Leistungen	insgesamt	darunter für Lieferungen und Leistungen		
		Anzahl	1 000 €					
45.20.2	Autowaschanlagen	287	62 744	62 586	11 822	11 793	6 429	5 393
45.20.3	Inst.u.Rep.v.KFZ b.3,5t Gesgew.(oh.Lack.,Autow.)	2 320	1 106 912	1 094 414	205 282	203 022	138 043	67 241
45.20.4	Inst.u.Rep.v.KFZ m.e.Ges.gew.v.mehr als 3,5t	63	125 982	123 543	22 785	22 321	15 251	7 534
45.3	Handel mit Kraftwagenteilen und -zubehör	1 347	4 078 248	3 457 899	653 311	535 539	519 501	133 808
45.31	Großhandel m.Kraftwagenteilen und -zubehör	479	3 387 471	2 839 179	536 887	432 764	421 965	114 923
45.32	Einzelh.m.Kraftwagenteilen und -zubehör	868	690 778	618 720	116 424	102 774	97 537	18 885
45.4	Hand.m.Krafträd.,Teilen,Zubeh.; Inst.u.Rep.v.Kr.	485	234 573	220 157	42 163	39 621	31 915	10 248
46	Großhandel (ohne Handel mit Kraftfahrzeugen)	19 142	92 979 190	84 365 047	13 199 124	11 738 731	11 825 111	1 380 608
46.1	Handelsvermittlung	8 711	3 287 221	2 945 383	551 110	488 701	409 065	142 066
46.11	HV.v.landw.Grundst.,leb.Tier.,text.Rohst.,Halbw.	301	127 095	118 076	15 295	14 076	13 359	1 937
46.12	HV.v.Brennst.,Erzen,Metallen u.techn.Chemik.	158	717 802	553 975	133 470	102 343	107 942	25 528
46.13	HV. von Holz, Baustoffen und Anstrichmitteln	721	201 718	191 830	34 116	32 245	24 629	9 487
46.13.1	HV.v. Rohholz,Holzhalbw. u.Bauelementen aus Holz	51	12 522	11 357	2 110	1 888	1 563	547
46.13.2	HV.von Baustoffen und Anstrichmitteln	670	189 196	180 473	32 007	30 357	23 067	8 940
46.14	HV.von Maschinen, techn.Bedarf,Wasser-u.Luftfz.	1 832	689 321	645 819	116 619	108 417	85 252	31 374
46.15	HV.v.Möb.,Einr.-,Haush.-gegenst., Eisen-,Met.w.	925	298 386	273 082	53 456	48 720	36 792	16 664
46.16	HV.v.Textilien,Bekleid., Schuhen und Lederwaren	593	164 326	149 098	28 253	25 375	19 825	8 425
46.17	HV.v. Nahrungsmitteln, Getränken und Tabakwaren	474	135 433	125 901	17 598	16 781	13 485	4 113
46.18	HV. von sonstigen Waren	2 107	535 754	496 133	88 082	80 961	60 649	27 444
46.18.1	HV.v. feinmechanischen, Foto- u. opt. Erzeugn.	22	4 761	4 537	854	813	595	259
46.18.2	HV. von Uhren, Edelmetallwaren und Schmuck	42	5 494	5 453	726	718	624	102
46.18.3	HV. von Spielwaren und Musikinstrumenten	26	6 826	5 215	1 216	911	743	477
46.18.4	HV.pharm.Erz.,Labor-,Ärzte-,Krankenhausbedarf	75	35 572	35 055	4 539	4 441	3 648	891
46.18.5	HV.v.kosmet.Erzeugnissen und Körperpflegemitteln	20	7 563	5 627	1 409	1 042	775	634
46.18.6	HV.v.Papier-,Schreibw.,Büro-,Werbeart.,Tapeten	59	23 284	22 584	4 307	4 175	3 142	1 165
46.18.7	HV.v.Büchern,Zeitschr.,Zeitungen,Musikal. u.Ä.	27	3 142	3 137	530	529	301	229
46.18.9	Handelsvermittlung von sonstigen Waren a. n. g.	1 836	449 113	414 525	74 500	68 332	50 822	23 686
46.19	HV.v. Waren ohne ausgeprägten Schwerpunkt	1 600	417 387	391 468	64 220	59 783	47 131	17 092
46.2	Großh.m.landw. Grundstoffen u.lebend.Tieren	1 303	12 853 082	12 258 978	1 181 287	1 130 890	1 292 946	- 111 601
46.21	Gh.m.Getreide,Rohstab.,Saatgut,Futtermitteln	462	7 137 292	6 905 143	768 238	745 160	797 167	- 28 871
46.22	Großhandel mit Blumen und Pflanzen	261	792 040	629 809	59 860	47 076	58 772	1 088
46.23	Großhandel mit lebenden Tieren	570	4 909 309	4 710 609	351 395	337 055	435 060	- 83 664
46.24	Großhandel mit Häuten, Fellen und Leder	10	14 441	13 417	1 794	1 599	1 948	- 154
46.3	Gh.m.Nahrungs-,Genussm.,Getränken u.Tabakw.	1 492	16 020 185	14 672 053	1 603 166	1 448 188	1 560 614	42 840
46.31	Großhandel mit Obst, Gemüse und Kartoffeln	265	2 090 300	1 899 396	160 181	143 831	180 228	- 20 039
46.32	Großhandel mit Fleisch und Fleischwaren	235	3 402 552	3 171 357	219 083	202 089	253 929	- 34 845
46.33	Gh.m.Milch,Milcherzgn.,Eiern,Speiseölen,-fetten	102	1 295 139	1 167 093	83 514	73 438	87 827	- 4 313
46.34	Großhandel mit Getränken	394	2 839 204	2 548 572	501 405	446 391	429 340	72 343
46.35	Großhandel m. Tabakwaren	38	1 272 858	1 158 348	151 399	129 650	130 414	20 985
46.36	Großhandel mit Zucker, Süßwaren und Backwaren	48	146 416	137 973	17 385	16 784	16 024	1 360
46.37	Großhandel m. Kaffee, Tee, Kakao und Gewürzen	51	730 138	709 225	52 216	49 954	71 085	- 18 869
46.38	Großhandel m. sonst. Nahrungs-u.Genussmitteln	224	1 570 677	1 357 631	126 785	107 661	119 816	6 970
46.38.1	Großhandel mit Fisch und Fischerzeugnissen	69	250 190	189 369	17 463	13 194	13 179	4 284
46.38.2	Großhandel mit Mehl und Getreideprodukten	10	30 813	30 258	3 050	3 005	3 115	- 65
46.38.9	Großhandel m. Nahrungs- u.Genussmitteln a. n. g.	145	1 289 674	1 138 004	106 273	91 461	103 522	2 752
46.39	Gh.m.Nahrungs-,Genussm.,Getränken,Tabakw.,o.a.S.	135	2 672 901	2 522 459	291 197	278 390	271 949	19 248
46.39.1	Großh. m. tiefgefrorenen Nahrungsmitteln, o.a.S.	31	259 181	192 521	18 434	13 754	15 656	2 778
46.39.9	Gh.m.so.Nahrungs-,Gen.mitt,Getr.,Tabak.,o.a.S.	104	2 413 720	2 329 938	272 763	264 636	256 293	16 470
46.4	Großhandel m.Gebrauchs- und Verbrauchsgütern	2 196	16 174 665	14 546 979	2 541 574	2 234 896	2 164 137	382 890
46.41	Großhandel mit Textilien	179	297 560	268 300	42 353	36 799	39 367	2 986
46.42	Großhandel m. Bekleidung und Schuhen	247	2 326 980	2 127 821	366 520	328 713	304 159	62 360
46.42.1	Großh. mit Bekleidung	227	2 095 107	1 919 182	326 519	293 127	271 318	55 200
46.42.2	Großh. mit Schuhen	20	231 873	208 640	40 001	35 587	32 841	7 160
46.43	Gh.m.Foto-,Optik, elektr.Hh.ger.,Unterh.elekt.	374	5 380 809	5 041 725	807 651	743 294	765 097	42 554
46.43.1	Großhandel m. Foto- und optischen Erzeugnissen	43	•	•	•	•	•	•
46.43.2	Großhandel m. elektr. Haushaltsgeräten	49	1 028 690	972 958	160 424	149 888	140 695	19 729
46.43.3	Großhandel m.Geräten der Unterhaltungselektronik	282	•	•	•	•	•	•
46.44	Gh.m.keram.Erzeugn.,Glaswaren u.Reinig.mitt.	116	199 850	186 427	35 871	33 326	22 870	13 000
46.44.1	Großh. mit keramischen Erzeugn. und Glaswaren	54	105 984	95 439	18 322	16 319	13 164	5 158
46.44.2	Großh. m. Wasch-, Putz- und Reinigungsmitteln	62	93 866	90 988	17 549	17 007	9 707	7 842
46.45	Großh.m.kosmet. Erzeugn. und Körperpflegemitteln	46	227 200	201 684	35 559	30 782	28 913	6 646
46.46	Großh.m.pharmazeut.,mediz.u.orthop.Erzeugn.	342	2 853 361	2 593 937	443 632	395 967	401 773	47 281
46.46.1	Großh.m.pharmazeutischen Erzeugnissen	119	1 908 491	1 747 402	302 745	273 618	272 263	35 903
46.46.2	Gh.m.med.,orth.Artikeln, Dental-u.Laborbedarf	223	944 870	846 534	140 887	122 349	129 510	11 378
46.47	Gh.m.Möbeln, Teppichen, Lampen und Leuchten	211	1 285 430	1 054 474	225 786	181 921	161 270	64 516
46.48	Großhandel mit Uhren und Schmuck	90	58 238	55 304	6 820	6 292	6 175	645

**Noch: 2. Umsatzsteuerpflichtige, deren steuerbarer Umsatz und Umsatzsteuer 2011
nach Wirtschaftszweigen**

Systematik-Nr.	Wirtschaftszweig	Steuerpflichtige	Steuerbarer Umsatz		Umsatzsteuer vor Abzug der Vorsteuer		Abziehbare Vorsteuer	Umsatzsteuer-vorauszahlung
			insgesamt	darunter für Lieferungen und Leistungen	insgesamt	darunter für Lieferungen und Leistungen		
		Anzahl	1 000 €					
46.49	Großh.m.sonst.Gebrauchs- und Verbrauchsgütern	591	3 545 235	3 017 307	577 382	477 802	434 513	142 901
46.49.1	Großh. mit Spielwaren und Musikinstrumenten	72	119 338	112 867	14 790	13 561	16 942	- 2 152
46.49.2	Gh.m.Fahrr.,Zub.,Sport-,Camp.art.(oh.Camp.möbel)	128	405 561	365 267	69 716	62 066	55 570	14 148
46.49.3	Gh.m.Lederw.,Reisegep.,Geschenk-u.Werbeartikeln	112	145 031	130 426	23 314	20 595	17 031	6 283
46.49.4	Gh.m.Papier,Schreibw.,Bürob.,Büchern,Zeitschr.	196	2 643 340	2 199 691	428 305	344 413	311 823	116 512
46.49.5	Gh.m.ni.elekt.Hh.gegst.a.Met.,so.Geb.güt.a.n.g.	83	231 965	209 055	41 257	37 167	33 147	8 110
46.5	Gh.m.Geräten d.Informations-u.Kommunik.technik	346	3 472 532	2 925 121	479 150	375 159	465 801	13 394
46.51	Gh.m.DV-geräten, peripheren Gerät.u.Software	245	2 012 140	1 729 044	322 220	268 439	270 210	52 055
46.52	Gh.m.elektron. Bauteilen u. Telekommunik.geräten	101	1 460 392	1 196 077	156 930	106 720	195 591	- 38 661
46.6	Gh.m.sonst. Maschinen, Ausrüstungen und Zubehör	1 860	10 113 398	8 450 794	1 562 716	1 247 380	1 311 085	251 901
46.61	Gh.m. landwirtschaftl. Maschinen und Geräten	461	2 944 256	2 651 727	425 164	369 597	427 222	- 2 058
46.62	Großhandel mit Werkzeugmaschinen	97	511 857	487 870	59 062	54 566	56 526	2 538
46.63	Gh.m.Bergwerks-, Bau- und Baustoffmaschinen	130	1 169 687	906 079	196 554	146 484	148 233	48 314
46.64	Großhandel mit Textil-, Näh- und Strickmaschinen	11	1 657	1 579	279	264	186	92
46.65	Großhandel m. Büromöbeln	42	107 271	106 010	20 417	20 196	15 873	4 544
46.66	Gh.m.sonst.Büromaschinen und -einrichtungen	64	1 011 310	696 974	189 058	129 334	121 241	68 080
46.69	Gh. m. sonst. Maschinen und Ausrüstungen	1 055	4 367 360	3 600 554	672 183	526 939	541 804	130 391
46.7	Sonstiger Großhandel	2 656	29 284 136	27 045 080	5 036 519	4 617 455	4 398 435	638 378
46.71	Gh.m.festen Brennstoffen u.Mineralölerzeugnissen	207	9 359 105	8 615 258	1 659 026	1 517 711	1 446 874	212 152
46.71.1	Großhandel mit festen Brennstoffen	9	8 825	8 817	1 577	1 576	1 576	1
46.71.2	Großhandel mit Mineralölerzeugnissen	198	9 350 280	8 606 440	1 657 450	1 516 135	1 445 299	212 151
46.72	Großh.m.Erzen, Metallen und Metallhalbzeug	167	2 397 816	2 039 785	387 548	321 542	292 829	94 720
46.73	Gh.m.Holz,Baustoffen,Anstrichm.u.Sanit.keram.	1 207	10 696 354	10 203 173	1 964 518	1 871 805	1 736 407	228 075
46.73.1	Gh.m.Holz,Baust.,Sanit.keram.,Anstrichm.,o.a.S.	114	5 448 505	5 231 522	1 016 066	975 154	946 251	69 815
46.73.2	Großhandel mit Roh- und Schnittholz	149	754 758	690 686	120 958	108 833	104 296	16 662
46.73.3	Gh.m.sonst.Holzhalbwaren sow.Bauelementen a.Holz	221	617 735	559 999	111 119	100 352	84 859	26 260
46.73.4	Gh.m.Baustoffen u.Bauelementen a.min.Stoffen	634	3 444 492	3 347 911	638 661	620 634	545 351	93 273
46.73.5	Großhandel mit Flachglas	19	94 852	90 155	17 478	16 658	12 992	4 486
46.73.6	Großhandel mit Anstrichmitteln	29	135 613	131 371	24 752	23 975	18 738	6 015
46.73.7	Großhandel mit Sanitärkeramik	26	38 790	36 480	7 187	6 748	5 374	1 814
46.73.8	Gh.m. Tapeten u. Bodenbelägen (ohne Teppiche)	15	161 609	115 049	28 297	19 451	18 546	9 751
46.74	Gh.m.Met,Kunstst.f.Bau,Inst.b.f.Gas,Was.,Heiz.	439	2 692 417	2 489 514	469 806	433 694	382 424	87 383
46.74.1	Großh. mit Werkzeugen und Kleisenwaren	316	1 254 623	1 167 063	219 299	205 065	175 157	44 143
46.74.2	Großh.m. Install.bedarf für Gas,Wasser u.Heizung	72	1 025 238	970 461	183 126	172 723	157 526	25 601
46.74.3	Großh.m.Metall- u.Kunststoffwaren f.Bauzwecke	51	412 556	351 990	67 381	55 906	49 742	17 639
46.75	Großhandel mit chemischen Erzeugnissen	208	2 944 334	2 598 948	410 169	345 050	394 038	16 460
46.76	Großhandel mit sonstigen Halbwaren	36	347 019	291 988	33 271	22 815	25 594	7 677
46.77	Großh.m.Altmaterialien und Reststoffen	392	847 091	806 415	112 180	104 838	120 270	- 8 089
46.9	Großhandel ohne ausgeprägten Schwerpunkt	578	1 773 971	1 520 658	243 603	196 062	223 027	20 740
47	Einzelhandel (oh.Handel mit Kraftfahrzeugen)	31 957	39 920 945	38 441 733	6 477 530	6 235 872	5 363 250	1 114 970
47.1	Einzelh.m.Waren versch. Art (i.Verkaufsräumen)	3 966	6 922 750	6 755 216	884 243	857 843	762 103	122 141
47.11	Eh.m.Waren versch.Art,Hauptn.Nahr.,Getr.,Tabak	2 645	4 906 338	4 865 105	548 238	544 455	509 321	38 919
47.19	Sonstiger Einzelhandel mit Waren versch. Art	1 321	2 016 411	1 890 111	336 005	313 388	252 782	83 223
47.2	Eh.m.Nahr.-u.Genussm.,Getr.,Tabakw.(i.Verk.r.)	2 941	1 343 487	1 295 149	149 121	144 485	131 389	17 734
47.21	Einzelhandel mit Obst, Gemüse und Kartoffeln	521	213 167	203 052	18 002	17 191	18 429	- 426
47.22	Einzelhandel mit Fleisch und Fleischwaren	410	213 933	208 801	17 501	17 108	15 301	2 200
47.23	Einzelh.m.Fisch, Meeresfrüchten u.Fischerzeugn.	254	•	•	•	•	•	•
47.24	Einzelhandel mit Back- und Süßwaren	426	186 319	184 701	16 683	16 560	13 871	2 812
47.25	Einzelh. mit Getränken	491	•	•	•	•	•	•
47.26	Einzelh. mit Tabakwaren	160	70 532	67 382	12 274	11 675	10 209	2 065
47.29	Sonstiger Einzelhandel mit Nahrungs- u.Genussm.	679	289 346	276 816	27 987	26 818	26 145	1 842
47.3	Einzelh.m.Motorenkraftstoffen (Tankstellen)	1 210	5 532 516	5 419 788	1 027 678	1 006 384	918 961	109 015
47.30.1	Eh.in fremd.Nam.m.Motorkraftst.(Agenturtankst.)	1 128	1 343 558	1 341 505	240 444	240 132	201 725	39 017
47.30.2	Eh.in eig.Nam.m.Motorkraftst.(Freie Tankst.)	82	4 188 958	4 078 283	787 234	766 252	717 236	69 998
47.4	Eh.m.Ger.d.Informations-u.Komm.techn.(i.Verk.r.)	1 913	1 474 832	1 433 568	273 369	265 578	207 261	66 107
47.41	Einzelh.m.DV-geräten,peripheren Ger.u.Softw.	942	484 204	467 118	89 887	86 676	61 708	28 177
47.42	Einzelhandel mit Telekommunikationsger.	199	87 541	86 247	17 408	17 161	11 246	6 162
47.43	Einzelh. m. Geräten der Unterhaltungselektronik	772	903 086	880 203	166 075	161 741	134 307	31 769
47.5	Eh.m.so.HH.ger.,Textil-,Heim-,Einr.bed.(i.Verk.)	5 043	5 332 636	5 030 089	972 911	916 166	720 637	252 276
47.51	Einzelhandel mit Textilien	495	185 129	174 998	33 451	31 527	23 961	9 489
47.52	Eh.m.Metallw.,Anstr.m., Bau-u. Heimwerkerbedarf	1 585	1 604 881	1 537 736	281 746	269 390	219 223	62 524
47.52.1	Einzelh.m.Metall- und Kunststoffwaren a.n.g.	730	447 869	416 789	76 394	70 518	57 313	19 082
47.52.3	Eh.m.Anstrichmitteln, Bau- u.Heimwerkerbedarf	855	1 157 013	1 120 947	205 352	198 873	161 910	43 442
47.53	Eh.m.Vorhängen,Teppich-,Fußbodenbel.u.Tapeten	451	590 761	551 889	108 490	101 326	70 778	37 712
47.54	Eh mit elektrischen Haushaltsgeräten	1 029	533 876	520 231	95 567	93 058	67 727	27 840
47.59	Eh.m.Möbeln, Einricht.gegenst.u.sonst.Hausrat	1 483	2 417 988	2 245 235	453 657	420 863	338 948	114 710

**Noch: 2. Umsatzsteuerpflichtige, deren steuerbarer Umsatz und Umsatzsteuer 2011
nach Wirtschaftszweigen**

Systematik-Nr.	Wirtschaftszweig	Steuerpflichtige	Steuerbarer Umsatz		Umsatzsteuer vor Abzug der Vorsteuer		Abziehbare Vorsteuer	Umsatzsteuer-vorauszahlung
			insgesamt	darunter für Lieferungen und Leistungen	insgesamt	darunter für Lieferungen und Leistungen		
		Anzahl	1 000 €					
47.59.1	Einzelhandel mit Wohnmöbeln	807	2 126 575	1 975 199	401 183	372 429	301 766	99 417
47.59.2	Einzelh.m.keramischen Erzeugnissen u.Glaswaren	186	80 217	73 955	14 798	13 609	10 051	4 747
47.59.3	Eh.m.Musikinstrumenten und Musikalien	161	55 322	53 073	9 858	9 443	6 891	2 966
47.59.9	Einzelh. mit Haushaltsgegenständen a.n.g.	329	155 874	143 008	27 819	25 383	20 240	7 579
47.6	Eh.m.Verlagsprod.,Sportausr.,Spielw.(i.Verk.r.)	2 552	1 071 215	1 033 787	168 128	161 854	126 673	41 518
47.61	Einzelhandel m. Büchern	434	265 331	258 957	25 728	25 297	21 408	4 320
47.62	Eh.m.Zeitsch., Zeitung.,Schreibw.u.Bürobedarf	820	262 832	258 810	42 104	41 351	31 995	10 170
47.62.1	Einzelhandel mit Zeitschrift. u.Zeitungen	196	57 178	56 751	8 811	8 739	7 183	1 629
47.62.2	Eh.m.Schreib-u.Papierw., Schul- und Büroartikeln	624	205 654	202 059	33 293	32 612	24 812	8 542
47.63	Eh.mit bespielten Ton- und Bildträgern	20	9 383	9 011	1 706	1 652	986	721
47.64	Einzelh. m. Fahrrädern, Sport- u.Campingartikeln	951	417 093	392 706	77 457	72 851	56 280	21 177
47.64.1	Einzelh. m. Fahrrädern, Fahrradteilen u.-zubehör	489	189 699	182 723	35 772	34 469	25 666	10 106
47.64.2	Eh.m.Sport-u.Campingartikel(oh.Campingmöb.)	462	227 395	209 983	41 684	38 382	30 614	11 071
47.65	Einzelhandel mit Spielwaren	327	116 576	114 303	21 133	20 702	16 004	5 129
47.7	Einzelhandel m.sonstigen Gütern (in Verkaufs.r.)	11 320	14 483 998	14 007 036	2 417 206	2 343 442	1 946 903	470 626
47.71	Einzelhandel mit Bekleidung	2 042	1 850 553	1 728 027	333 442	310 216	245 581	87 909
47.72	Einzelhandel mit Schuhen und Lederwaren	574	518 627	472 309	94 129	85 335	68 801	25 591
47.72.1	Einzelhandel mit Schuhen	470	451 500	414 662	81 681	74 687	61 471	20 473
47.72.2	Einzelhandel mit Lederwaren u.Reisegepäck	104	67 127	57 648	12 449	10 648	7 330	5 118
47.73	Apotheken	1 877	4 619 301	4 608 260	860 572	858 526	719 529	141 044
47.74	Eh.m.medizinischen und orthopädischen Artikeln	572	595 087	572 978	78 572	74 463	56 662	21 916
47.75	Eh.m.kosmet. Erzeugn. u. Körperpflegemitteln	519	4 109 635	4 024 446	703 614	687 455	598 426	105 192
47.76	Eh.m.Blumen,Düngemitt.,zoolog.Bed.u.leb.Tieren	1 829	702 191	659 543	78 438	74 103	64 136	14 302
47.76.1	Eh.m.Blumen,Pflanzen,Sämereien u.Düngemitteln	1 534	532 149	495 964	57 707	54 086	46 731	10 977
47.76.2	Eh.m.zoologischem Bedarf und lebenden Tieren	295	170 042	163 579	20 731	20 018	17 406	3 325
47.77	Einzelhandel mit Uhren und Schmuck	784	452 264	426 598	46 761	44 434	31 454	15 307
47.78	Sonst.Eh.i.Verkaufs.r. (oh.Antiq.u.Gebr.waren)	2 574	1 525 807	1 407 999	208 652	196 502	152 240	56 411
47.78.1	Augenoptiker	668	251 512	249 529	45 581	45 219	25 252	20 329
47.78.2	Eh.m.Foto- u.optischen Erzeugn. (oh.Augenopt.)	157	103 447	102 004	9 255	8 982	8 829	426
47.78.3	Eh.m.Kunstgeg.,Bildern,Briefm.,Münz.u.Geschenk.	900	816 820	725 916	96 631	89 415	75 119	21 511
47.78.9	Sonst. Einzelh. a.n.g. (in Verkaufsräumen)	849	354 028	330 550	57 185	52 887	43 040	14 144
47.79	Einzelh. m. Antiquitäten und Gebrauchtwaren	549	110 533	106 875	13 026	12 408	10 072	2 954
47.79.1	Einzelh. m. Antiquitäten und antiken Teppichen	173	31 284	29 789	4 288	4 010	2 683	1 605
47.79.2	Antiquariate	28	2 258	2 242	212	212	132	80
47.79.9	Einzelhandel mit sonstigen Gebrauchtwaren	348	76 991	74 844	8 526	8 186	7 257	1 269
47.8	Einzelh. an Verkaufsständen und auf Märkten	505	105 853	102 395	11 836	11 520	9 419	2 417
47.81	Eh.m.Nahr.,Genm.,Getr.,Tab.a.Ver.k.st.u.a.Märkt.	326	79 160	76 849	8 354	8 179	6 873	1 482
47.82	Eh.m.Text.,Bekl.,Schuhen a.Verkaufsst.u.a.Märkt.	176	26 459	25 312	3 456	3 316	2 528	928
47.89	Eh. m. sonst. Gütern an Verkaufsst. u. a. Märkten	3	234	234	26	26	18	8
47.9	Eh.,nicht i.Verkaufs.r.,a.Verkaufsst.od.a.Märkt.	2 507	3 653 658	3 364 704	573 037	528 601	539 904	33 136
47.91	Versand- und Internet-Einzelhandel	1 274	2 554 292	2 307 659	389 980	350 198	379 684	10 299
47.99	Sonst.Eh.,nicht i.Ver.k.r.,a.Ständ.od.a.Märkt.	1 233	1 099 366	1 057 046	183 057	178 402	160 220	22 838
47.99.1	Einzelhandel vom Lager mit Brennstoffen	176	667 244	665 691	123 537	123 361	118 921	4 616
47.99.9	Sonst. Einzelh. a.n.g. (nicht i.Verkaufsräumen)	1 057	432 123	391 355	59 520	55 041	41 299	18 222
H	Verkehr und Lagerei	10 117	18 751 990	18 608 865	2 633 336	2 612 271	2 058 180	575 194
49	Landverkehr u.Transport in Rohrfernleitungen	5 584	4 469 627	4 449 947	751 577	747 979	554 027	197 585
49.1	Personenbeförderung im Eisenbahnfernverkehr	6	2 506	2 506	354	354	339	14
49.2	Güterbeförderung im Eisenbahnverkehr	10	140 222	140 140	21 232	21 216	22 670	- 1 438
49.3	Sonst.Personenbeförd. im Landverkehr	2 165	1 200 865	1 196 515	156 987	156 231	154 540	2 446
49.31	Personenbeförderung im Nahverk.z.Lande(oh.Taxi)	191	434 591	433 807	56 578	56 429	75 798	- 19 226
49.32	Betrieb von Taxis	1 650	407 686	407 069	49 742	49 647	35 244	14 501
49.39	Sonst.Personenbeförd. im Landverkehr a.n.g.	324	358 587	355 639	50 667	50 155	43 498	7 171
49.39.1	Personenbeförderung im Omnibus-Linienfernverk.	111	162 692	162 182	20 085	19 988	20 416	- 331
49.39.2	Personenbeförderung im Omnibus-Gelegenh.verk.	202	192 684	190 247	30 169	29 754	22 749	7 423
49.39.9	Personenbeförderung im Landverkehr a.n.g.	11	3 211	3 211	413	413	334	79
49.4	Güterbeförd. i.Straßenverkehr,Umzugstransporte	3 392	2 714 135	2 699 833	489 369	486 722	308 310	181 093
49.41	Güterbeförderung im Straßenverkehr	3 257	2 669 459	2 655 180	481 651	479 008	303 545	178 141
49.42	Umzugstransporte	135	44 676	44 653	7 718	7 713	4 766	2 952
49.5	Transport in Rohrfernleitungen	11	411 899	410 953	83 636	83 457	68 166	15 470
50	Schifffahrt	1 228	3 445 810	3 437 796	81 179	79 784	71 078	10 100
50.1	Personenbeförderung i.d.See-u.Küstenschifffahrt	5	110 487	109 979	7 218	7 216	2 755	4 463
50.2	Güterbeförderung i.d.See-u.Küstenschifffahrt	1 006	3 204 436	3 203 242	50 420	50 226	51 644	- 1 225
50.3	Personenbeförderung i.d.Binnenschifffahrt	55	21 389	21 368	2 790	2 786	1 968	821
50.4	Güterbeförderung i.d.Binnenschifffahrt	162	109 498	103 208	20 752	19 556	14 711	6 040
51	Luftfahrt	65	131 671	103 014	4 315	4 293	6 135	- 1 819
51.1	Personenbeförderung i.d.Luftfahrt	62	•	•	•	•	•	•

**Noch: 2. Umsatzsteuerpflichtige, deren steuerbarer Umsatz und Umsatzsteuer 2011
nach Wirtschaftszweigen**

Systematik-Nr.	Wirtschaftszweig	Steuerpflichtige	Steuerbarer Umsatz		Umsatzsteuer vor Abzug der Vorsteuer		Abziehbare Vorsteuer	Umsatzsteuer-vorauszahlung
			insgesamt	darunter für Lieferungen und Leistungen	insgesamt	darunter für Lieferungen und Leistungen		
		Anzahl	1 000 €					
51.2	Güterbeförderung i.d.Luftfahrt u.Raumtransp.	3	•	•	•	•	•	•
51.21	Güterbeförderung i.d.Luftfahrt u.Raumtransp.	3	•	•	•	•	•	•
52	Lagerei, Erbr.v.sonst.Dienstleist.f.d.Verkehr	2 087	10 249 297	10 162 673	1 710 590	1 694 567	1 370 239	340 349
52.1	Lagerei	123	849 192	829 898	139 237	135 879	140 899	- 1 661
52.2	Erbringung v.sonstigen Dienstleist. f.d.Verkehr	1 964	9 400 105	9 332 775	1 571 354	1 558 688	1 229 340	342 010
52.21	Erbring.v.sonst.Dienstl. für den Landverkehr	81	70 599	70 594	12 529	12 528	7 724	4 804
52.21.1	Betrieb von Parkhäusern und Parkplätzen	36	56 101	56 101	9 809	9 809	5 789	4 019
52.21.2	Betrieb v.Verkehrswegen für Straßenfahrzeuge	17	4 630	4 630	870	870	749	121
52.21.9	Erbring.v.sonst.Dienstl.f.d.Landverkehr a.n.g.	28	9 868	9 863	1 850	1 849	1 186	664
52.22	Erbring.v.sonst.Dienstl. für die Schifffahrt	66	159 359	158 940	16 344	16 264	32 932	- 16 588
52.22.2	Betrieb von Häfen	20	67 356	67 295	9 644	9 633	29 711	- 20 067
52.22.3	Lotsinnen und Lotsen in der Schifffahrt	16	1 642	1 642	190	190	64	126
52.22.9	Erbring.v.sonst.Dienstl.f.d.Schifffahrt a. n. g.	30	90 361	90 003	6 509	6 441	3 157	3 352
52.23	Erbring.v.sonst.Dienstl.für die Luftfahrt	26	162 186	161 183	20 898	20 708	20 547	351
52.23.1	Betrieb v.Flughäfen u.Landepl.f. Luftfahrzeuge	26	162 186	161 183	20 898	20 708	20 547	351
52.24	Frachturnschlag	34	325 627	323 277	35 828	35 494	26 823	9 005
52.29	Erbring.v.sonst.Dienstl. für den Verkehr a.n.g.	1 757	8 682 333	8 618 780	1 485 755	1 473 694	1 141 313	344 438
52.29.1	Spedition	1 511	8 461 674	8 398 222	1 467 349	1 455 308	1 128 835	338 511
52.29.2	Schiffsmaklerbüros und -agenturen	49	134 675	134 606	3 068	3 055	3 056	12
52.29.9	Erbring.v.Dienstl. für den Verkehr a. n. g.	197	85 984	85 953	15 337	15 332	9 421	5 916
53	Post-, Kurier- und Expressdienste	1 153	455 586	455 436	85 673	85 648	56 701	28 980
53.2	Sonstige Post-, Kurier- und Expressdienste	1 153	455 586	455 436	85 673	85 648	56 701	28 980
I	Gastgewerbe	21 178	5 468 973	5 445 609	806 157	802 869	471 079	335 269
55	Beherbergung	5 069	1 896 010	1 889 947	245 043	244 017	165 679	79 499
55.1	Hotels, Gasthöfe und Pensionen	3 364	1 601 426	1 597 245	213 327	212 591	138 308	75 154
55.10.1	Hotels(oh.Hotels garnis)	1 371	1 137 457	1 134 421	147 488	146 938	98 058	49 565
55.10.2	Hotels garnis	382	117 262	117 166	13 865	13 847	9 662	4 204
55.10.3	Gasthöfe	1 023	264 444	263 534	42 788	42 643	23 518	19 271
55.10.4	Pensionen	588	82 263	82 124	9 185	9 163	7 071	2 114
55.2	Ferienunterkünfte u.ä.Beherbergungsstätten	1 256	204 618	203 267	22 924	22 734	18 821	4 104
55.20.1	Erholungs- und Ferienheime	35	21 502	21 380	2 289	2 279	1 737	551
55.20.2	Ferienzentren	25	49 078	48 752	5 448	5 389	4 957	491
55.20.3	Ferienhäuser und Ferienwohnungen	1 174	130 056	129 158	14 796	14 676	11 845	2 951
55.20.4	Jugendherbergen und Hütten	22	3 982	3 977	391	390	281	111
55.3	Campingplätze	169	68 020	67 497	6 349	6 250	6 614	- 265
55.9	Sonstige Beherbergungsstätten	280	21 947	21 938	2 444	2 442	1 936	507
55.90.1	Privatquartiere	262	19 078	19 078	2 065	2 065	1 511	554
55.90.9	Sonstige Beherbergungsstätten a.n.g.	18	2 869	2 860	379	377	425	- 46
56	Gastronomie	16 109	3 572 963	3 555 662	561 114	558 852	305 399	255 769
56.1	Restaurants,Gaststätt.,Imbiss.,Café,Eissal.u.Ä.	10 471	2 470 413	2 458 503	380 040	378 590	205 282	174 811
56.10.1	Restaurants mit herkömmlicher Bedienung	5 699	1 367 192	1 362 602	230 558	230 029	113 467	117 120
56.10.2	Restaurants mit Selbstbedienung	231	344 086	343 774	49 271	49 233	31 663	17 608
56.10.3	Imbissstuben u.Ä.	3 017	476 674	474 281	57 563	57 343	38 906	18 664
56.10.4	Cafés	944	166 739	165 654	26 797	26 628	13 055	13 760
56.10.5	Eissalons	580	115 722	112 192	15 851	15 358	8 192	7 659
56.2	Caterer u.Erbring.sonst.Verpflegungsdienstleist.	1 140	347 669	345 000	48 292	47 926	27 739	20 555
56.21	Event-Caterer	263	93 490	93 061	14 379	14 311	9 403	4 976
56.29	Erbringung sonstiger Verpflegungsdienstleist.	877	254 179	251 939	33 913	33 616	18 336	15 579
56.3	Ausschank von Getränken	4 498	754 880	752 159	132 782	132 335	72 379	60 404
56.30.1	Schankwirtschaften	3 850	599 423	598 394	105 099	104 960	53 561	51 539
56.30.2	Diskotheiken u.Tanzlokale	177	75 798	74 229	14 227	13 941	8 137	6 090
56.30.3	Bars	57	7 193	7 124	1 310	1 297	675	635
56.30.4	Vergnügungslokale	18	2 429	2 429	461	461	210	251
56.30.9	Sonstige getränkegeprägte Gastronomie	396	70 037	69 983	11 685	11 676	9 795	1 890
J	Information und Kommunikation	8 562	6 287 759	6 194 273	1 065 401	1 048 201	645 639	419 799
58	Verlagswesen	829	2 152 356	2 122 994	299 461	294 373	220 112	79 350
58.1	Verleg.v.Büch.,Zeitsch.;so.Verlagsw.(oh.Softw.)	711	2 092 047	2 067 368	291 823	287 636	213 200	78 623
58.11	Verlegen von Büchern	182	408 504	391 055	39 040	36 161	36 203	2 837
58.12	Verlegen v.Adressbüchern und Verzeichnissen	27	272 423	271 383	48 738	48 584	37 600	11 138
58.13	Verlegen von Zeitungen	132	986 401	982 753	143 396	142 703	101 552	41 844
58.14	Verlegen von Zeitschriften	162	312 480	311 050	43 118	42 856	28 030	15 089
58.19	Sonstiges Verlagswesen (ohne Software)	208	112 240	111 127	17 531	17 333	9 816	7 715
58.2	Verlegen von Software	118	60 308	55 626	7 639	6 737	6 912	727
58.21	Verlegen von Computerspielen	15	•	•	•	•	•	•
58.29	Verlegen von sonstiger Software	103	•	•	•	•	•	•
59	H.,Verlag.,Vertr.v.Film.,Ferns.;Kino;Verl.v.Musik	427	177 483	176 731	24 848	24 705	17 802	7 046

**Noch: 2. Umsatzsteuerpflichtige, deren steuerbarer Umsatz und Umsatzsteuer 2011
nach Wirtschaftszweigen**

Systematik-Nr.	Wirtschaftszweig	Steuerpflichtige	Steuerbarer Umsatz		Umsatzsteuer vor Abzug der Vorsteuer		Abziehbare Vorsteuer	Umsatzsteuer-vorauszahlung
			insgesamt	darunter für Lieferungen und Leistungen	insgesamt	darunter für Lieferungen und Leistungen		
		Anzahl	1 000 €					
59.1	H.v.Film.,Fernsehprogr.,Verleih,Vertrieb;Kinos	315	153 853	153 198	21 582	21 458	15 661	5 921
59.11	Herst.v.Filmen,Videofilmen u.Fernsehprogr.	171	76 303	75 751	12 507	12 402	7 209	5 298
59.12	Nachbearbeitung und sonstige Filmtechnik	17	1 051	1 051	194	194	100	95
59.13	Filmverleih u.-vertrieb (ohne Videotheken)	41	12 051	12 005	2 150	2 141	1 776	374
59.14	Kinos	86	64 449	64 392	6 731	6 720	6 576	155
59.2	Tonstud.;H.v.Hörfunkpr.;Verl.bsp.Tontr.,Musikal.	112	23 630	23 533	3 266	3 248	2 141	1 125
59.20.1	Tonstudios und Herst. von Hörfunkbeiträgen	22	6 831	6 811	1 216	1 213	397	819
59.20.2	Verlegen von bespielten Tonträgern	26	7 576	7 524	831	821	700	130
59.20.3	Verlegen von Musikalien	64	9 224	9 197	1 219	1 214	1 044	175
60	Rundfunkveranstalter	18	52 071	52 059	9 830	9 827	5 568	4 262
60.1	Hörfunkveranstalter	9	47 579	47 567	8 976	8 974	5 123	3 853
60.2	Fernsehveranstalter	9	4 492	4 492	854	854	445	409
61	Telekommunikation	217	428 219	416 752	83 618	81 474	64 437	19 181
61.1	Leitungsgebundene Telekommunikation	12	333 764	323 074	67 740	65 709	54 637	13 103
61.2	Drahtlose Telekommunikation	136	60 640	60 163	10 508	10 451	6 273	4 234
61.3	Satellitentelekommunikation	2	•	•	•	•	•	•
61.9	Sonstige Telekommunikation	67	•	•	•	•	•	•
61.90.1	Internetserviceprovider	34	•	•	•	•	•	•
61.90.9	Sonstige Telekommunikation a.n.g.	33	12 437	12 374	2 356	2 345	1 063	1 293
62	Erbr.v.Dienstleist.der Informationstechnologie	4 631	2 715 661	2 697 995	509 409	506 045	261 820	247 606
62.01	Programmierungstätigkeiten	2 230	1 235 156	1 227 288	227 628	226 094	114 331	113 318
62.01.1	Entwickl.u.Programmier. v.Internetpräsentationen	718	113 969	113 228	22 261	22 123	10 606	11 655
62.01.9	Sonstige Softwareentwicklung	1 512	1 121 187	1 114 060	205 367	203 971	103 725	101 663
62.02	Erbr.v.Berat.leist. a.d.Gebiet d.Inform.technol.	1 274	711 113	705 071	133 286	132 162	60 034	73 252
62.03	Betrieb v.Datenverarb.einrichtungen f. Dritte	554	563 830	561 503	111 148	110 705	65 235	45 910
62.09	Erbr.v.sonst.Dienstl.der Informationstechnologie	573	205 563	204 133	37 347	37 084	22 220	15 126
63	Informationsdienstleistungen	2 440	761 969	727 743	138 236	131 777	75 901	62 354
63.1	Dat.verarb.,Hosting,dam.verb.Tätigk.,Webportale	39	137 367	135 211	26 851	26 442	12 426	14 425
63.11	Datenverarb., Hosting u.damit verb.Tätigkeiten	21	86 717	85 643	16 414	16 210	8 558	7 856
63.12	Webportale	18	50 650	49 568	10 437	10 232	3 868	6 569
63.9	Erbringung v.sonstigen Informationsdienstleist.	2 401	624 602	592 532	111 385	105 335	63 474	47 929
63.91	Korrespondenz- und Nachrichtenbüros	120	24 914	24 858	4 292	4 282	2 032	2 260
63.99	Erbr.v.sonst.Informationsdienstleist. a.n.g.	2 281	599 688	567 674	107 093	101 053	61 443	45 669
K	Erbr. v. Finanz- u.Versicherungsdienstleist.	1 871	996 561	969 264	201 445	196 345	119 043	82 331
64	Erbringung von Finanzdienstleistungen	420	572 091	548 163	106 300	101 761	63 370	43 003
64.1	Zentralbanken und Kreditinstitute	167	407 783	406 784	78 747	78 564	43 526	35 294
64.19	Kreditinstitute (ohne Spezialkreditinstitute)	167	407 783	406 784	78 747	78 564	43 526	35 294
64.19.1	Kreditbanken einschl. Zweigst. ausländ. Banken	4	•	•	•	•	•	•
64.19.2	Kreditinstitute des Sparkassensektors	44	109 111	108 580	21 841	21 747	7 231	14 683
64.19.3	Kreditinstitute des Genossenschaftssektors	115	175 557	175 132	31 092	31 011	10 217	20 875
64.19.4	Realkreditinstitute	1	•	•	•	•	•	•
64.19.5	Kreditinstitute mit Sonderaufgaben	1	•	•	•	•	•	•
64.19.6	Bausparkassen	2	•	•	•	•	•	•
64.2	Beteiligungsgesellschaften	226	91 739	89 300	17 994	17 531	12 529	5 465
64.3	Treuhand- u.sonst. Fonds u.ähnl. Finanzinstitut.	4	8 879	8 879	1 687	1 687	267	1 420
64.9	Sonstige Finanzierungsinstitutionen	23	63 690	43 200	7 871	3 978	7 048	823
64.91	Institutionen für Finanzierungsleasing	13	54 962	34 472	6 708	2 815	6 868	- 160
64.92	Spezialkreditinstitute	10	8 729	8 728	1 163	1 163	180	983
64.92.1	Spezialkreditinstitute (oh.Pfandkreditgesch.)	1	•	•	•	•	•	•
64.92.2	Leihhäuser	9	•	•	•	•	•	•
65	Versich.,Rückversich.u.Pens.kassen(oh.Sozialv.)	28	147 811	146 865	41 789	41 611	26 124	15 665
65.1	Versicherungen	24	138 248	137 329	31 489	31 316	12 178	19 312
65.11	Lebensversicherungen	6	4 181	4 181	795	795	387	408
65.12	Nichtlebensversicherungen	18	134 066	133 148	30 694	30 521	11 790	18 904
65.12.1	Krankenversicherungen	2	•	•	•	•	•	•
65.12.2	Schaden- und Unfallversicherungen	16	•	•	•	•	•	•
65.2	Rückversicherungen	1	•	•	•	•	•	•
65.3	Pensionskassen und Pensionsfonds	3	•	•	•	•	•	•
66	Mit Finanz- u.Versich.dienstl. verbund.Tätigk.	1 423	276 659	274 237	53 357	52 973	29 549	23 664
66.1	Mit Finanzdienstleist. verbundene Tätigkeiten	844	180 174	178 542	35 110	34 874	18 984	16 100
66.11	Effekten- und Warenbörsen	1	•	•	•	•	•	•
66.12	Effekten- und Warenhandel	82	7 380	7 380	1 422	1 422	1 065	357
66.19	Sonst.m.Finanzdienstl. verbund. Tätigkeiten	761	•	•	•	•	•	•
66.2	Mit Versich.dienstl. u.Pens.kass.verb.Tätigk.	564	71 347	70 557	13 662	13 515	8 306	5 238
66.21	Risiko- und Schadensbewertung	32	3 426	3 310	639	617	291	348
66.22	Tätigk.v.Versicherungsmaklerinnen und -maklern	532	67 921	67 246	13 022	12 898	8 015	4 889

**Noch: 2. Umsatzsteuerpflichtige, deren steuerbarer Umsatz und Umsatzsteuer 2011
nach Wirtschaftszweigen**

Systematik-Nr.	Wirtschaftszweig	Steuerpflichtige	Steuerbarer Umsatz		Umsatzsteuer vor Abzug der Vorsteuer		Abziehbare Vorsteuer	Umsatzsteuer-vorauszahlung
			insgesamt	darunter für Lieferungen und Leistungen	insgesamt	darunter für Lieferungen und Leistungen		
		Anzahl	1 000 €					
66.3	Fondsmanagement	15	25 138	25 139	4 585	4 585	2 259	2 326
L	Grundstücks- und Wohnungswesen	23 328	5 200 651	5 167 901	737 374	731 559	420 922	316 888
68	Grundstücks- und Wohnungswesen	23 328	5 200 651	5 167 901	737 374	731 559	420 922	316 888
68.1	Kauf u.Verk.v.eigenen Grundst.,Gebäud.u.Wohnng.	952	601 246	597 802	78 013	77 375	51 214	26 799
68.2	Verm.,Verp.v.eig.od.geleast.Grdst.,Geb.,Wohn.	18 450	3 602 681	3 579 591	494 643	490 597	272 129	222 747
68.3	Vermittl.u.Verw.v.Grd.,Geb.u.Wohnungen f.Dritte	3 926	996 723	990 508	164 718	163 587	97 579	67 342
68.31	Vermittl.v.Grundst.,Geb. u.Wohnungen für Dritte	2 067	415 983	414 557	67 552	67 330	33 082	34 474
68.32	Verwalt.v.Grundst.,Geb.u.Wohnungen für Dritte	1 859	580 741	575 951	97 166	96 256	64 496	32 868
M	Erbr. v. freiberufl.,wiss.u.techn.Dienstl.	35 260	12 348 181	12 205 803	2 300 468	2 273 748	1 057 045	1 244 420
69	Rechts- und Steuerberatung, Wirtschaftsprüfung	8 774	2 874 239	2 872 959	546 623	546 316	136 220	410 408
69.1	Rechtsberatung	4 453	998 569	997 571	188 615	188 360	44 012	144 606
69.10.1	Rechtsanwaltskanzleien mit Notariat	1 046	332 063	331 652	62 970	62 886	12 933	50 037
69.10.2	Rechtsanwaltskanzleien ohne Notariat	3 125	619 175	618 627	117 104	116 943	28 762	88 343
69.10.3	Notariate	7	342	342	65	65	10	55
69.10.4	Patentanwaltskanzleien	34	21 375	21 375	4 132	4 130	916	3 216
69.10.9	Erbr.sonst.juristischer Dienstleist. a.n.g.	241	25 613	25 575	4 344	4 337	1 390	2 956
69.2	Wirtschaftsprüfung und Steuerberatung; Buchf.	4 321	1 875 670	1 875 389	358 008	357 956	92 208	265 802
69.20.1	Prax.v.Wirtschaftsprüf., -prüfungsgesellschaften	193	255 187	255 151	52 118	52 111	19 851	32 267
69.20.2	Prax.v.vereid.Buchprüf., -prüfungsgesellschaften	15	4 012	3 992	755	752	268	487
69.20.3	Prax.v.Steuerbevollm.,Steuerberat.,-gesellsch.	3 530	1 540 964	1 540 779	292 066	292 033	66 599	225 469
69.20.4	Buchführung (oh.Datenverarb.dienste)	583	75 508	75 467	13 068	13 060	5 490	7 578
70	Verwalt.u.Führ.v.Untern.u.Betr.; Untern.beratung	7 359	1 593 031	1 578 992	291 379	288 820	141 706	149 656
70.1	Verwaltung u.Führung v.Unternehmen u.Betrieben	1 254	402 868	396 383	78 146	76 935	42 470	35 676
70.10.1	Managementtätigkeiten v. Holdinggesellschaften	112	64 159	64 075	17 440	17 424	10 397	7 043
70.10.9	Sonst.Verwalt.u.Führ.v.Unternehmen u. Betrieben	1 142	338 708	332 308	60 707	59 511	32 073	28 634
70.2	Public-Relations- und Unternehmensberatung	6 105	1 190 164	1 182 608	213 233	211 885	99 236	113 979
70.21	Public-Relations-Beratung	141	26 978	26 683	4 849	4 793	2 304	2 545
70.22	Unternehmensberatung	5 964	1 163 185	1 155 925	208 384	207 092	96 932	111 435
71	Archit.,Ing.bür.;techn.,physikal.u.chem.Unters.	11 356	5 387 646	5 316 020	1 043 279	1 029 858	513 133	531 081
71.1	Architektur- und Ingenieurbüros	10 890	4 390 287	4 323 419	856 275	843 683	404 050	453 160
71.11	Architekturbüros	3 232	792 843	786 559	152 785	151 649	55 594	98 174
71.11.1	Architekturbüros für Hochbau	2 685	651 844	650 812	125 351	125 209	44 415	80 939
71.11.2	Büros für Innenarchitektur	72	24 216	19 323	4 630	3 701	2 261	2 369
71.11.3	Architekturbür.f.Orts-,Regional-u.Landesplanung	188	58 731	58 680	12 122	12 112	4 528	8 433
71.11.4	Architekturbür.f.Garten-u.Landschaftsgestaltung	287	58 053	57 744	10 682	10 628	4 389	6 433
71.12	Ingenieurbüros	7 658	3 597 444	3 536 860	703 490	692 034	348 456	354 986
71.12.1	Ingenieurbüros f.bautechnische Gesamtplanung	2 835	1 286 372	1 258 059	266 975	261 588	132 174	134 787
71.12.2	Ingenieurbüros f.techn. Fachplan.u.Ingen.design	3 353	1 849 946	1 824 497	348 461	343 646	174 081	174 348
71.12.3	Vermessungsbüros	186	92 246	91 951	17 323	17 264	4 403	12 920
71.12.9	Sonstige Ingenieurbüros	1 284	368 880	362 354	70 731	69 536	37 798	32 932
71.2	Technische, physikal. u.chemische Untersuchung	466	997 359	992 601	187 004	186 176	109 083	77 921
72	Forschung und Entwicklung	774	220 313	217 288	37 773	37 241	26 948	10 722
72.1	Forsch.u.Entw.i.B.Nat.-,Ing.-,Agr.wiss.u.Med.	698	206 638	203 643	35 212	34 687	25 872	9 238
72.11	Forschung u.Entwicklung i.Bereich Biotechnologie	59	22 531	22 319	4 014	3 979	1 630	2 383
72.19	Sonst.Forsch.u.Entw.i.B.Nat.-,Ing.-,Agwiss.,Med.	639	184 107	181 324	31 199	30 708	24 241	6 855
72.2	Forsch.,Ent.i.B.Rechts-,Wirtsch.,Soz.,Kulturw.	76	13 674	13 645	2 560	2 555	1 076	1 484
73	Werbung und Marktforschung	2 721	958 278	948 379	176 198	174 359	108 650	67 722
73.1	Werbung	2 605	911 352	903 171	166 846	165 334	103 859	63 162
73.11	Werbeagenturen	2 536	888 468	881 104	162 500	161 143	100 534	62 140
73.12	Vermarkt.u.Vermittl.v.Werbezeit.u.Werbeflächen	69	22 884	22 067	4 346	4 191	3 325	1 021
73.2	Markt- und Meinungsforschung	116	46 926	45 208	9 352	9 025	4 791	4 560
74	Sonst.freiberufl.,wiss.schaftl.u.techn.Tätigk.	2 952	824 098	783 020	115 315	107 522	82 756	32 562
74.1	Ateliers für Textil-,Schmuck-,Grafik-Design	1 020	150 857	147 499	27 146	26 517	15 868	11 278
74.10.1	Industrie-, Produkt- und Mode-Design	76	15 599	15 140	2 808	2 723	1 821	986
74.10.2	Grafik- und Kommunikationsdesign	190	22 320	22 195	3 860	3 838	2 508	1 353
74.10.3	Interior Design und Raumgestaltung	754	112 939	110 163	20 478	19 956	11 539	8 939
74.2	Fotografie und Fotolabors	548	338 295	315 585	43 065	38 752	35 471	7 594
74.20.1	Fotografie	519	•	•	•	•	•	•
74.20.2	Fotolabors	29	•	•	•	•	•	•
74.3	Übersetzen und Dolmetschen	442	39 878	39 768	7 454	7 434	2 809	4 646
74.30.1	Übersetzen	85	13 266	13 189	2 597	2 582	1 413	1 184
74.30.2	Dolmetschen	357	26 612	26 579	4 858	4 852	1 396	3 462
74.9	Sonst.freiberufl.,wiss.u.techn.Tätigk. a.n.g.	942	295 068	280 168	37 649	34 819	28 608	9 044
75	Veterinärwesen	1 324	490 576	489 145	89 901	89 632	47 632	42 270
75.00.1	Tierarztpraxen	1 247	451 383	450 887	82 959	82 867	43 796	39 164
75.00.9	Sonstiges Veterinärwesen	77	39 193	38 258	6 941	6 764	3 836	3 105

**Noch: 2. Umsatzsteuerpflichtige, deren steuerbarer Umsatz und Umsatzsteuer 2011
nach Wirtschaftszweigen**

Systematik-Nr.	Wirtschaftszweig	Steuerpflichtige	Steuerbarer Umsatz		Umsatzsteuer vor Abzug der Vorsteuer		Abziehbare Vorsteuer	Umsatzsteuer-vorauszahlung
			insgesamt	darunter für Lieferungen und Leistungen	insgesamt	darunter für Lieferungen und Leistungen		
		Anzahl	1 000 €					
N	Erbr. v. sonst. Wirtsch. Dienstleistungen	13 098	11 320 739	11 220 462	1 915 782	1 898 438	1 064 226	851 961
77	Vermietung von beweglichen Sachen	2 252	3 217 068	3 162 786	560 267	550 524	456 648	103 610
77.1	Vermietung von Kraftwagen	616	2 038 794	2 020 959	351 347	348 508	312 934	38 413
77.11	Vermiet.v.Kraftw.mit e.Ges.gew.v.3,5t od.wenig.	387	1 460 987	1 451 908	262 993	261 269	212 032	50 961
77.12	Vermiet.v.Kraftw.mit e.Ges.gew.v.mehr ala 3,5t	229	577 807	569 051	88 354	87 239	100 902	- 12 549
77.2	Vermietung von Gebrauchsgütern	429	243 775	238 449	45 649	44 640	30 532	15 113
77.21	Vermietung von Sport- und Freizeitgeräten	92	12 702	12 376	2 327	2 265	1 739	587
77.22	Videotheken	122	49 524	49 493	9 347	9 341	6 570	2 776
77.29	Vermietung von sonst. Gebrauchsgütern	215	181 549	176 581	33 975	33 034	22 222	11 749
77.3	Vermiet.v.Masch.,Gerät. und sonst.bewegl.Sachen	1 187	906 843	875 754	158 108	152 219	111 850	46 254
77.31	Vermiet.v.Masch.,Gerät. und sonst.bewegl.Sachen	336	209 136	207 413	37 619	37 297	27 211	10 404
77.32	Vermietung von Baumaschinen u. -geräten	272	175 607	169 543	29 317	28 154	23 989	5 328
77.33	Vermiet. v. Büromasch., DV-geräten u.-einricht.	37	23 798	23 695	2 617	2 616	2 239	378
77.34	Vermietung von Wasserfahrzeugen	62	9 227	9 195	1 619	1 613	1 060	558
77.35	Vermietung von Luftfahrzeugen	22	8 380	8 207	1 160	1 127	588	572
77.39	Vermiet.v.sonst.Masch.,Ger.u.bewegl.Sach.a.n.g.	458	480 695	457 701	85 777	81 412	56 762	29 014
77.4	Leasing nichtfin.immat.Verm.ged.(oh.Copyrights)	20	27 656	27 623	5 163	5 157	1 332	3 831
78	Vermittlung und Überlassung v.Arbeitskräften	802	1 879 306	1 877 463	351 503	351 188	48 509	302 995
78.1	Vermittlung von Arbeitskräften	365	317 760	316 954	57 368	57 235	10 274	47 094
78.2	Befristete Überlassung von Arbeitskräften	407	1 495 671	1 494 652	281 624	281 445	36 367	245 258
78.3	Sonstige Überlassung von Arbeitskräften	30	65 876	65 857	12 511	12 508	1 868	10 644
79	Reisebüros,-veranstalt.,Erbr.sonst.Res.dienstl.	1 029	1 623 398	1 617 295	174 459	173 312	210 383	- 35 924
79.1	Reisebüros und Reiseveranstalter	989	1 606 791	1 600 691	172 143	170 997	207 539	- 35 396
79.11	Reisebüros	742	163 100	162 476	22 440	22 324	12 943	9 497
79.12	Reiseveranstalter	247	1 443 690	1 438 215	149 703	148 673	194 596	- 44 893
79.9	Erbringung sonst. Reservierungsdienstleistungen	40	16 607	16 604	2 316	2 315	2 844	- 528
80	Wach- und Sicherheitsdienste sowie Detekteien	396	540 062	538 515	101 212	100 919	23 567	77 660
80.1	Private Wach- und Sicherheitsdienste	297	516 778	515 236	97 051	96 759	21 984	75 083
80.2	Sicherheitsdienste mit Überwach.- u.Alarmsyst.	14	3 351	3 349	556	556	332	223
80.3	Detekteien	85	19 933	19 930	3 605	3 604	1 251	2 354
81	Gebäudebetreuung; Garten- u.Landschaftsbau	6 277	2 722 876	2 705 169	490 328	487 975	195 543	294 821
81.1	Hausmeisterdienste	618	196 422	195 742	34 302	34 172	14 806	19 537
81.2	Reinigung von Gebäuden, Straßen u.Verkehrsmitt.	2 810	1 538 898	1 535 885	292 520	291 943	86 399	206 122
81.21	Allgemeine Gebäudereinigung	1 533	1 237 598	1 236 796	236 303	236 146	68 526	167 778
81.22	Spez.Reinigung v.Gebäud. u.Reinigung v.Maschinen	973	228 026	226 123	42 550	42 189	11 264	31 286
81.22.1	Schornsteinreinigung	906	142 943	142 799	27 071	27 043	5 275	21 795
81.22.9	Sonst. spez. Reinigung v. Gebäuden u. Maschinen	67	85 083	83 324	15 479	15 145	5 989	9 491
81.29	Reinigung a. n. g.	304	73 274	72 967	13 667	13 608	6 609	7 058
81.29.1	Reinigung von Verkehrsmitteln	101	28 258	28 212	5 524	5 515	2 811	2 712
81.29.2	Desinfektion und Schädlingsbekämpfung	68	19 566	19 406	3 756	3 726	1 674	2 082
81.29.9	Sons. Reinigung a.n.g.	135	25 451	25 349	4 387	4 367	2 123	2 263
81.3	Garten,Landsch.bau,Erbr.v.sonst.gärtner.Dienstl.	2 849	987 556	973 542	163 506	161 859	94 338	69 162
81.30.1	Garten- und Landschaftsbau	2 261	882 214	870 740	146 849	145 520	85 003	61 840
81.30.9	Erbringung v. sonstigen gärtnerischen Dienstl.	588	105 341	102 802	16 657	16 339	9 335	7 322
82	Erbr.v.wirt.Dienstl.f.Untern,Priv.pers.a.n.g.	2 342	1 338 028	1 319 233	238 014	234 521	129 576	108 799
82.1	Sekretariats- u.Schreibdienste, Copy-Shops	640	67 379	65 484	12 359	12 027	5 328	7 038
82.11	Allgem. Sekretariats- und Schreibdienste	222	20 332	18 530	3 579	3 265	1 567	2 012
82.19	Copy-Shops; Erbr.sonst.spez.Sekretariatsdienste	418	47 047	46 954	8 780	8 762	3 760	5 026
82.2	Call Center	108	364 969	364 219	62 204	62 087	25 328	36 875
82.3	Messe-, Ausstellungs- und Kongressveranstalter	716	501 317	499 912	91 892	91 645	61 574	30 671
82.9	Erbr.sonst.wirt.Dienstl.für Untern.u.Privatpers.	878	404 364	389 619	71 560	68 762	37 346	34 214
82.91	Inkassobüros und Auskunftfeien	193	151 660	150 567	28 093	27 885	12 353	15 740
82.91.1	Inkassobüros	162	125 323	124 230	23 080	22 873	9 988	13 092
82.91.2	Auskunftfeien	31	26 337	26 336	5 013	5 013	2 365	2 648
82.92	Abfüllen und Verpacken	64	103 551	99 335	19 553	18 754	10 596	8 958
82.99	Erbr.sonst.wirt.Dienstl.f.Untern.u.Privp. a.n.g.	621	149 153	139 717	23 914	22 123	14 397	9 516
82.99.1	Versteigerungsgewerbe	86	64 599	56 077	8 795	7 176	6 746	2 048
82.99.9	Erbr.v.and.wirt.Dienstl.f.Untern.u.Privp. a.n.g.	535	84 554	83 641	15 119	14 947	7 651	7 468
P	Erziehung und Unterricht	4 037	776 735	770 235	96 988	95 781	39 350	57 624
85	Erziehung und Unterricht	4 037	776 735	770 235	96 988	95 781	39 350	57 624
85.1	Kindergärten und Vorschulen	9	921	921	139	139	67	72
85.3	Weiterführende Schulen	443	147 545	147 492	7 388	7 378	2 506	4 882
85.31	Allgemein bildende weiterführende Schulen	9	2 294	2 279	187	185	139	49
85.32	Berufsbildende weiterführende Schulen	434	145 250	145 212	7 201	7 193	2 367	4 834
85.4	Tertiär. u.post-sekund., nicht tertiärer Unter.	235	119 464	115 630	15 741	15 029	5 867	9 874
85.41	Post-sekundärer, nicht tertiärer Unterricht	200	15 944	15 931	2 866	2 864	877	1 989

**Noch: 2. Umsatzsteuerpflichtige, deren steuerbarer Umsatz und Umsatzsteuer 2011
nach Wirtschaftszweigen**

Systematik-Nr.	Wirtschaftszweig	Steuerpflichtige	Steuerbarer Umsatz		Umsatzsteuer vor Abzug der Vorsteuer		Abziehbare Vorsteuer	Umsatzsteuer-vorauszahlung
			insgesamt	darunter für Lieferungen und Leistungen	insgesamt	darunter für Lieferungen und Leistungen		
		Anzahl	1 000 €					
85.42	Tertiärer Unterricht	35	103 520	99 699	12 875	12 165	4 990	7 884
85.42.1	Universitäten	8	54 221	50 716	9 973	9 317	2 969	7 004
85.42.2	Allgemeine Fachhochschulen	7	15 051	14 766	1 354	1 306	258	1 096
85.42.4	Berufs-, Fachakademien, Schulen d.Gesundheitsw.	20	34 249	34 217	1 548	1 542	1 763	- 215
85.5	Sonstiger Unterricht	3 339	507 623	505 011	73 504	73 020	30 835	42 655
85.51	Sport- und Freizeitunterricht	621	55 158	54 350	9 231	9 081	5 662	3 566
85.52	Kulturunterricht	181	24 973	24 959	4 562	4 560	1 846	2 716
85.53	Fahr- und Flugschulen	1 199	189 504	188 650	31 795	31 633	13 942	17 846
85.59	Sonst. Unterricht a.n.g.	1 338	237 988	237 053	27 917	27 746	9 385	18 527
85.59.1	Allgemeine u.politische Erwachsenenbildung	20	4 692	4 688	273	272	274	- 1
85.59.2	Berufliche Erwachsenenbildung	1 174	217 772	216 867	25 305	25 136	8 197	17 103
85.59.9	Unterricht a. n. g.	144	15 524	15 498	2 339	2 338	914	1 425
85.6	Erbr.v.Dienstleistungen für den Unterricht	11	1 181	1 181	216	216	75	141
Q	Gesundheits- und Sozialwesen	3 788	6 782 064	6 748 994	150 950	145 713	104 397	46 628
86	Gesundheitswesen	3 049	5 014 769	4 988 119	116 708	112 634	68 686	48 096
86.1	Krankenhäuser	161	3 923 098	3 904 329	65 547	62 942	43 626	21 990
86.10.1	Krankenhäuser (oh.Hochschul.-,Vors.-,Reha-kl.)	113	•	•	•	•	•	•
86.10.2	Hochschulkliniken	2	•	•	•	•	•	•
86.10.3	Vorsorge- und Rehabilitationskliniken	46	192 639	192 603	5 120	5 113	5 910	- 720
86.2	Arzt- und Zahnarztpraxen	1 818	705 118	704 465	21 454	21 374	8 465	12 990
86.21	Arztpraxen für Allgemeinmedizin	677	135 178	134 846	8 334	8 289	1 569	6 765
86.22	Facharztpraxen	234	107 715	107 674	3 765	3 757	889	2 876
86.23	Zahnarztpraxen	907	462 225	461 945	9 355	9 328	6 007	3 349
86.9	Gesundheitswesen a.n.g.	1 070	386 553	379 325	29 707	28 318	16 595	13 116
86.90.1	Praxen v.psychologischen Psychotherapeut(inn)en.	173	17 914	17 913	2 504	2 504	1 259	1 245
86.90.2	Mass-,Kr.gymn.,med.Bademeist.,Hebamm.u.ä.Ber.	270	53 298	53 179	4 143	4 103	2 259	1 884
86.90.3	Heilpraktikerpraxen	65	4 891	4 857	579	573	205	373
86.90.9	Sonstige selbstständige Tätigk. im Gesundheitsw.	562	310 450	303 377	22 481	21 138	12 871	9 613
87	Heime (ohne Erholungs- und Ferienheime)	297	1 557 672	1 552 231	25 776	24 744	30 166	- 4 390
87.1	Pflegeheime	138	•	•	•	•	•	•
87.2	Stat.Eintr.z.psychosoz.Betreuung,Suchtbek.u.Ä.	9	•	•	•	•	•	•
87.3	Altenheime; Alten- und Behindertenwohnheime	117	729 275	725 843	10 357	9 705	6 062	4 295
87.9	Sonstige Heime (ohne Erholungs-u.Ferienheime)	33	16 981	16 981	1 076	1 076	1 046	30
88	Sozialwesen (ohne Heime)	442	209 624	208 644	8 467	8 335	5 545	2 922
88.1	Soziale Betreuung ält. Menschen und Behinderter	153	84 861	84 553	3 523	3 475	2 334	1 189
88.10.1	Ambulante soziale Dienste	148	84 516	84 208	3 457	3 409	2 322	1 135
88.10.2	Sonst. soz. Beratung ält. Menschen u. Behinderter	5	346	346	66	66	12	54
88.9	Sonstiges Sozialwesen (ohne Heime)	289	124 762	124 090	4 944	4 860	3 211	1 733
88.91	Tagesbetreuung von Kindern	7	•	•	•	•	•	•
88.99	Sonstiges Sozialwesen a. n. g.	282	•	•	•	•	•	•
R	Kunst, Unterhaltung und Erholung	6 802	2 577 141	2 560 561	301 144	298 631	185 354	115 793
90	Kreative, künstlerische u. unterhaltende Tätigk.	2 944	363 973	362 067	47 315	46 988	28 385	18 930
90.01	Darstellende Kunst	692	55 480	55 052	6 576	6 504	3 774	2 802
90.01.1	Theaterensembles	6	3 497	3 483	156	154	93	63
90.01.2	Ballettgruppen, Orchester, Kapellen und Chöre	83	11 253	11 251	898	898	900	- 1
90.01.3	Selbstst. Artistinnen u. Artisten, Zirkusgruppen	34	1 823	1 819	278	277	125	153
90.01.4	Selb.Bühnen-,Film-,Rdf.-künstl.,so.darst.Kunst	569	38 907	38 500	5 244	5 175	2 657	2 587
90.02	Erbr.v.Dienstleistungen f. d. darstellende Kunst	138	39 272	38 809	7 551	7 465	5 645	1 906
90.03	Künstlerisches und schriftsteller. Schaffen	1 951	144 677	144 077	20 784	20 678	7 708	13 075
90.03.1	Selbst. Komponistinnen, Komponisten, Musikbearb.	140	19 597	19 592	2 565	2 564	811	1 755
90.03.2	Selbstständige Schriftsteller/innen	343	24 750	24 606	3 372	3 346	834	2 537
90.03.3	Selbstständige bildende Künstlerinnen u.Künstler	515	37 609	37 424	5 963	5 929	2 635	3 327
90.03.4	Selbstständige Restauratorinnen u.Restauratoren	70	6 887	6 865	1 197	1 193	520	677
90.03.5	Selbst.Journalist(inn)en u.Pressefotograf(inn)en	883	55 834	55 590	7 687	7 646	2 907	4 779
90.04	Betrieb von Kultur- u.Unterhaltungseinricht.	163	124 543	124 129	12 404	12 341	11 257	1 147
90.04.1	Theater- und Konzertveranstalter	142	•	•	•	•	•	•
90.04.2	Opern-u.Schausp.häuser,Konz.hallen u.ähnl.Eintr.	20	25 545	25 486	1 998	1 989	1 180	818
90.04.3	Varietés und Kleinkunsthöfen	1	•	•	•	•	•	•
91	Bibliotheken, Archive, Museen,botan.,zool.Gärt.	109	115 999	114 712	9 601	9 414	6 373	3 228
91.01	Bibliotheken und Archive	7	•	•	•	•	•	•
91.02	Museen	58	•	•	•	•	•	•
91.03	Betr.v.historisch.Stätt.u.Gebäud.u.ähnl.Attrakt.	6	3 654	3 654	473	473	302	171
91.04	Botanische u.zoologische Gärten sowie Naturparks	38	87 641	86 661	6 781	6 632	4 109	2 673
92	Spiel-, Wett- und Lotteriewesen	766	1 104 655	1 101 664	79 797	79 230	41 189	38 610
92.00.1	Spielhallen und Betrieb von Spielautomaten	514	297 520	297 128	55 882	55 808	26 312	29 571
92.00.2	Spielbanken und Spielklubs	6	•	•	•	•	•	•

**Noch: 2. Umsatzsteuerpflichtige, deren steuerbarer Umsatz und Umsatzsteuer 2011
nach Wirtschaftszweigen**

Systematik-Nr.	Wirtschaftszweig	Steuerpflichtige	Steuerbarer Umsatz		Umsatzsteuer vor Abzug der Vorsteuer		Abziehbare Vorsteuer	Umsatzsteuer-vorauszahlung
			insgesamt	darunter für Lieferungen und Leistungen	insgesamt	darunter für Lieferungen und Leistungen		
		Anzahl	1 000 €					
92.00.3	Wett-, Toto- und Lotteriewesen	246	•	•	•	•	•	•
93	Erbr.v.Dienstl.d.Sports,d.Unterhalt.u.d.Erholung	2 983	992 513	982 117	164 430	162 999	109 407	55 025
93.1	Erbringung von Dienstleistungen des Sports	2 039	795 357	787 940	133 008	132 121	89 559	43 450
93.11	Betrieb von Sportanlagen	593	383 514	380 460	61 845	61 274	53 584	8 262
93.12	Sportvereine	613	191 166	188 760	33 019	32 975	14 661	18 359
93.13	Fitnesszentren	648	178 980	178 354	33 092	33 004	18 231	14 861
93.19	Erbringung v.sonstigen Dienstleist. des Sports	185	41 697	40 366	5 052	4 868	3 083	1 969
93.2	Erbr.v.sonst.Dienstl.d.Unterhalt.u.d.Erholung	944	197 157	194 177	31 423	30 878	19 848	11 574
93.21	Vergnügungs- und Themenparks	469	140 048	137 843	21 918	21 509	14 315	7 604
93.29	Erbr.v.Dienstl.d.Unterhaltung u.Erhol. a.n.g.	475	57 109	56 334	9 504	9 369	5 534	3 971
5	Erbringung von sonstigen Dienstleistungen	13 375	1 953 184	1 914 507	337 570	330 382	161 472	176 104
94	Inter.vert.,kirchl.u.a.rel.Ver.(oh.Soz.,Sport)	632	286 597	285 358	35 963	35 735	23 458	12 505
94.1	Wirtsch.-u.Arbeitgeberverbände,Berufsorganis.	98	•	•	•	•	•	•
94.11	Wirtschafts- und Arbeitgeberverbände	55	73 833	73 699	12 084	12 059	5 303	6 781
94.12	Berufsorganisationen	43	•	•	•	•	•	•
94.2	Arbeitnehmervereinigungen	1	•	•	•	•	•	•
94.9	Kirchl.Vereinigung;p.Part.,Intess.vertr.,Ver.a.n.g.	533	169 232	168 129	15 761	15 558	13 170	2 590
94.91	Kirchliche und sonstige religiöse Vereinigungen	33	10 823	10 536	1 143	1 092	923	221
94.92	Politische Parteien und Vereinigungen	11	772	772	133	133	85	48
94.99	Sonst.Interess.vertret.und Vereinigungen a.n.g.	489	157 638	156 821	14 484	14 332	12 163	2 322
94.99.1	Organisat. der Bildung, Wissenschaft u.Forschung	226	46 729	46 235	5 390	5 299	6 266	- 876
94.99.2	Organisationen der Kultur	42	7 173	7 173	797	797	730	67
94.99.3	Verbraucherorganisationen	79	13 028	13 027	2 209	2 209	773	1 436
94.99.4	Jugendorganisationen	6	612	612	92	92	31	61
94.99.9	Interessenvertretungen und Vereinigungen a.n.g.	136	90 096	89 773	5 996	5 935	4 363	1 633
95	Reparatur von DV-geräten und Gebrauchsgütern	944	180 065	163 682	32 812	29 706	19 087	13 723
95.1	Reparatur von DV- und Telekommunikationsgerät.	118	46 628	39 625	8 712	7 385	4 882	3 831
95.11	Reparatur von DV-Geräten und peripheren Geräten	112	•	•	•	•	•	•
95.12	Reparatur von Telekommunikationsgeräten	6	•	•	•	•	•	•
95.2	Reparatur von Gebrauchsgütern	826	133 437	124 057	24 099	22 321	14 206	9 892
95.21	Reparatur v. Geräten d. Unterhaltungselektronik	26	8 319	8 301	1 532	1 529	779	753
95.22	Reparatur v.elekt. Haushalts- u. Gartengeräten	166	52 236	45 320	9 266	7 953	6 031	3 235
95.23	Reparatur von Schuhen und Lederwaren	149	12 977	12 916	2 396	2 384	1 233	1 162
95.24	Reparatur v. Möbeln und Einrichtungsgegenständen	31	7 088	6 076	1 284	1 092	746	538
95.25	Reparatur von Uhren und Schmuck	42	6 983	6 467	1 111	1 013	652	457
95.29	Reparatur von sonstigen Gebrauchsgütern	412	45 834	44 977	8 510	8 350	4 763	3 746
96	Erb.v.sonst.überwiegend persönl.Dienstleistungen	11 799	1 486 523	1 465 467	268 795	264 941	118 927	149 876
96.01	Wäscherei und chemische Reinigung	485	261 497	252 549	47 778	46 170	23 253	24 525
96.02	Frisör- und Kosmetiksalons	6 211	615 783	613 386	115 272	114 826	38 882	76 388
96.02.1	Frisörsalons	4 825	533 926	532 096	100 351	100 008	31 309	69 039
96.02.2	Kosmetiksalons	1 386	81 857	81 290	14 922	14 818	7 573	7 349
96.03	Bestattungswesen	595	161 490	159 239	30 096	29 668	14 615	15 481
96.03.1	Bestattungsinstitute	567	148 996	146 850	27 836	27 427	13 324	14 511
96.03.2	Friedhöfe und Krematorien	28	12 494	12 389	2 260	2 241	1 290	970
96.04	Saunas, Solarien, Bäder u. Ä.	175	71 948	71 794	9 631	9 603	10 114	- 474
96.09	Erbringung v. sonstigen Dienstleistungen a.n.g.	4 333	375 806	368 499	66 018	64 673	32 063	33 955

3. Umsatzsteuerpflichtige, deren steuerbarer Umsatz und Umsatzsteuer 2011 nach Wirtschaftszweigen und Umsatzgrößenklassen

Systematik-Nr.	Wirtschaftszweig	Steuerpflichtige	Lieferungen und Leistungen	Davon in Umsatzgrößenklassen von ... bis unter ... EUR							
				17 501 - 50 000		50 000 - 100 000		100 000 - 250 000		250 000 - 500 000	
				Anzahl	1 000 €	Anzahl	1 000 €	Anzahl	1 000 €	Anzahl	1 000 €
A - S	Wirtschaftszweige insgesamt	271 766	506 210 175	71 389	2 264 374	51 491	3 704 363	58 868	9 399 197	32 971	11 699 870
A	Land- und Forstwirtschaft, Fischerei	12 501	7 075 119	3 459	105 082	1 810	128 967	2 353	388 710	2 113	762 171
01	Landwirtschaft, Jagd u. damit verb. Tätigkeiten	11 689	6 510 271	3 271	98 868	1 644	117 236	2 121	352 346	2 019	728 627
01.1	Anbau einjähriger Pflanzen	4 775	1 409 901	1 663	49 194	691	•	883	145 567	838	300 120
01.11	Anbau v.Getr.(oh. Reis), Hülsenfr. u. Ölsaaten	4 651	1 135 145	1 641	48 465	676	48 234	855	141 085	817	292 597
01.13	Anbau v.Gemüse u.Melonen sow. Wurzeln u.Knollen	76	232 770	12	396	6	•	17	2 636	11	4 149
01.13.1	Anbau von Gemüse und Melonen	62	96 931	12	396	5	342	16	•	10	•
01.13.2	Anbau v.Kartoffeln sow. sonst. Wurzeln u.Knollen	14	135 839	-	-	1	•	1	•	1	•
01.19	Anbau von sonstigen einjährigen Pflanzen	48	41 987	10	333	9	634	11	1 846	10	3 373
01.19.1	Anbau von Zierpflanzen zum Schnitt	37	35 474	10	333	8	•	9	•	5	1 747
01.19.2	Erzeugung v. Blumensamen	4	1 266	-	-	-	-	1	•	2	•
01.19.9	Anbau v.sonst.einjährig.Pflanzen a.n.g.	7	5 247	-	-	1	•	1	•	3	•
01.2	Anbau mehrjähr.Pflanzen	108	32 495	31	919	16	1 155	26	4 458	23	8 270
01.24	Anbau von Kern- und Steinobst	100	24 958	31	919	14	•	24	•	23	8 270
01.25	Anbau v. sonstigem Obst und Nüssen	4	6 373	-	-	1	•	1	•	-	-
01.25.1	Anbau von Erdbeeren	1	111	-	-	-	-	1	•	-	-
01.25.9	Anbau v. sonst. Obst (oh. Erdbeeren) u. Nüss.	3	6 262	-	-	1	•	-	-	-	-
01.28	Anb. v.Gewürzpfl.,Pfl.f.arom.,nark.u.pharm.Zw.	2	564	-	-	1	•	-	-	-	-
01.29	Anbau sonstiger mehrjähriger Pflanzen	2	600	-	-	-	-	1	•	-	-
01.3	Betr.v.Baumschulen sow.Anb.v.Pfl.z.Vermehr.zw.	230	157 714	41	1 345	39	2 625	56	10 160	36	12 810
01.30.1	Anbau v.Zimmerpflanzen, Beet- und Balkonpflanzen	85	72 994	5	157	14	994	25	4 624	15	5 200
01.30.2	Betrieb von Baumschulen	145	84 720	36	1 188	25	1 631	31	5 536	21	7 609
01.4	Tierhaltung	2 955	3 111 424	426	13 565	296	21 353	489	82 542	592	218 446
01.41	Haltung von Milchkühen	313	235 742	94	•	30	2 189	48	7 992	68	25 696
01.42	Haltung von anderen Rindern	51	74 332	12	383	7	488	12	1 876	7	2 488
01.43	Haltung von Pferden und Eseln	127	94 654	32	1 086	34	2 457	27	4 429	16	5 637
01.45	Haltung von Schafen und Ziegen	145	20 482	46	•	47	3 193	39	5 759	5	1 796
01.46	Haltung von Schweinen	1 360	945 113	141	4 467	93	7 089	251	44 842	343	126 540
01.47	Haltung von Geflügel	731	1 604 436	63	2 045	56	3 918	73	11 203	112	40 884
01.49	Sonstige Tierhaltung	228	136 666	38	1 254	29	2 020	39	6 441	41	15 405
01.5	Gemischte Landwirtschaft	2 115	638 889	666	19 796	312	21 966	367	61 480	390	139 611
01.6	Erbring. v. landwirtsch. Dienstleistungen	1 506	1 159 847	444	14 050	290	•	300	48 138	140	49 371
01.61	Erbr.v. landw. Dienstl. für den Pflanzenbau	896	536 711	205	6 470	145	10 505	171	28 457	102	36 087
01.62	Erbr.v. landw. Dienstl. für die Tierhaltung	451	123 884	185	5 851	101	7 185	93	14 115	26	9 112
01.63	Nach d.Ernte anf.Tätigk.i.d.pflanzl.Erzeugung	24	14 199	5	156	7	•	4	622	3	1 095
01.64	Saatgutaufbereitung	135	485 053	49	1 573	37	2 639	32	4 944	9	3 077
02	Forstwirtschaft und Holzeinschlag	682	477 492	174	5 806	141	9 824	161	•	89	31 838
02.1	Forstwirtschaft	34	202 885	7	219	5	292	10	•	1	•
02.2	Holzeinschlag	175	83 291	52	1 758	33	2 491	43	6 410	23	7 848

Davon in Umsatzgrößenklassen von ... bis unter ... EUR															Systematik-Nr.
500 000 - 1 Mill.		1 Mill. - 2 Mill.		2 Mill. - 5 Mill.		5 Mill. - 10 Mill.		10 Mill. - 25 Mill.		25 Mill. - 50 Mill.		50 Mill. und mehr			
Anzahl	1 000 €	Anzahl	1 000 €	Anzahl	1 000 €	Anzahl	1 000 €	Anzahl	1 000 €	Anzahl	1 000 €	Anzahl	1 000 €		
23 319	16 420 665	15 104	21 151 133	10 328	31 866 551	3 791	26 368 871	2 515	38 489 825	973	34 305 559	1 017	310 539 767	A - S	
1 590	1 108 067	740	996 686	320	950 280	62	411 163	36	550 529	9	355 183	9	1 318 280	A	
1 528	1 062 266	703	943 571	298	881 569	59	392 140	30	451 738	8	•	8	•	01	
518	351 825	128	165 090	41	114 633	7	47 294	4	55 194	1	•	1	•	01.1	
501	339 715	123	158 416	37	•	1	•	-	-	-	-	-	-	- 01.11	
13	9 421	5	6 673	2	•	6	•	2	•	1	•	1	•	01.13	
8	5 862	4	•	2	•	2	•	2	•	1	•	-	-	- 01.13.1	
5	3 560	1	•	-	-	4	•	-	-	-	-	1	•	01.13.2	
4	2 688	-	-	2	•	-	-	2	•	-	-	-	-	- 01.19	
2	•	-	-	1	•	-	-	2	•	-	-	-	-	- 01.19.1	
1	•	-	-	-	-	-	-	-	-	-	-	-	-	- 01.19.2	
1	•	-	-	1	•	-	-	-	-	-	-	-	-	- 01.19.9	
6	3 911	3	4 331	3	9 452	-	-	-	-	-	-	-	-	- 01.2	
4	•	2	•	2	•	-	-	-	-	-	-	-	-	- 01.24	
-	-	1	•	1	•	-	-	-	-	-	-	-	-	- 01.25	
-	-	-	-	-	-	-	-	-	-	-	-	-	-	- 01.25.1	
-	-	1	•	1	•	-	-	-	-	-	-	-	-	- 01.25.9	
1	•	-	-	-	-	-	-	-	-	-	-	-	-	- 01.28	
1	•	-	-	-	-	-	-	-	-	-	-	-	-	- 01.29	
26	18 733	13	18 846	15	46 637	3	•	1	•	-	-	-	-	- 01.3	
16	11 957	3	3 854	5	•	1	•	1	•	-	-	-	-	- 01.30.1	
10	6 777	10	14 992	10	•	2	•	-	-	-	-	-	-	- 01.30.2	
590	416 723	353	482 175	140	415 662	34	222 823	23	348 761	7	286 273	5	603 101	01.4	
52	35 457	13	16 981	7	18 755	-	-	-	-	-	-	1	•	01.41	
6	4 128	5	•	-	-	-	-	1	•	1	•	-	-	- 01.42	
7	4 915	6	8 242	3	•	-	-	1	•	1	•	-	-	- 01.43	
6	4 225	1	•	1	•	-	-	-	-	-	-	-	-	- 01.45	
316	220 885	148	201 735	48	146 427	13	93 442	7	99 685	-	-	-	-	- 01.46	
166	119 651	150	206 744	69	205 657	19	•	14	•	5	•	4	•	01.47	
37	27 463	30	39 673	12	•	2	•	-	-	-	-	-	-	- 01.49	
248	172 878	105	140 575	24	62 290	3	20 294	-	-	-	-	-	-	- 01.5	
140	98 196	101	132 554	75	232 896	12	•	2	•	-	-	2	•	01.6	
109	76 038	90	•	66	205 286	7	44 684	1	•	-	-	-	-	- 01.61	
26	18 519	9	10 976	6	17 865	4	25 001	1	•	-	-	-	-	- 01.62	
1	•	1	•	3	9 746	-	-	-	-	-	-	-	-	- 01.63	
4	•	1	•	-	-	1	•	-	-	-	-	2	•	01.64	
57	42 057	34	•	17	54 190	3	19 022	5	•	-	-	1	•	02	
3	1 968	2	•	2	•	2	•	1	•	-	-	1	•	02.1	
14	10 553	4	5 537	4	•	-	-	2	•	-	-	-	-	- 02.2	

Noch: 3. Umsatzsteuerpflichtige, deren steuerbarer Umsatz und Umsatzsteuer 2011 nach
Wirtschaftszweigen und Umsatzgrößenklassen

Systematik-Nr.	Wirtschaftszweig	Steuerpflichtige	Lieferungen und Leistungen	Davon in Umsatzgrößenklassen von ... bis unter ... EUR							
				17 501 - 50 000		50 000 - 100 000		100 000 - 250 000		250 000 - 500 000	
				Anzahl	1 000 €	Anzahl	1 000 €	Anzahl	1 000 €	Anzahl	1 000 €
02.4	Erbr.v.Dienstleistungen f.Forstw.u.Holzeinschlag	473	191 316	115	3 828	103	7 041	108	17 344	65	•
03	Fischerei und Aquakultur	130	87 356	14	408	25	1 907	71	•	5	1 706
03.1	Fischerei	88	69 785	3	65	14	1 062	56	8 610	3	•
03.11	Meeresfischerei	88	69 785	3	65	14	1 062	56	8 610	3	•
03.2	Aquakultur	42	17 571	11	343	11	844	15	•	2	•
03.22	Süßwasseraquakultur	42	17 571	11	343	11	844	15	•	2	•
B	Bergbau und Gewinnung von Steinen und Erden	290	2 179 330	42	1 388	22	1 599	33	5 586	28	9 574
06	Gewinnung von Erdöl und Erdgas	1	629 761	-	-	-	-	-	-	-	-
06.2	Gewinnung von Erdgas	1	629 761	-	-	-	-	-	-	-	-
08	Gewinnung v.Steinen und Erden, sonst. Bergbau	247	1 071 401	36	1 215	21	•	28	4 709	23	7 966
08.1	Gewinn. v.Natursteinen, Kies, Sand, Ton u.Kaolin	166	462 331	22	712	13	955	19	3 030	16	5 584
08.11	Gewinn. v.Natursteinen, Kies, Sand, Ton u.Kaolin	29	245 664	3	115	3	235	3	396	5	2 064
08.12	Gewinnung von Kies, Sand, Ton und Kaolin	137	216 667	19	597	10	720	16	2 633	11	3 519
08.9	Sonst. Bergbau; Gewinn. v.Steinen u.Erden a.n.g.	81	609 070	14	503	8	•	9	1 679	7	2 382
08.91	Bergbau auf chemische und Düngemittelminerale	1	12 470	-	-	-	-	-	-	-	-
08.92	Torfgewinnung	76	240 730	13	•	8	•	9	1 679	7	2 382
08.93	Gewinnung von Salz	4	355 871	1	•	-	-	-	-	-	-
09	Erbr.v.DL.f.d.Bergb.u.f.d.Gew.v.Steinen u.Erden	42	478 167	6	173	1	•	5	878	5	1 608
09.1	Erbr.v.DL f.d. Gewinnung von Erdöl und Erdgas	42	478 167	6	173	1	•	5	878	5	1 608
C	Verarbeitendes Gewerbe	18 975	232 426 936	2 516	81 828	2 316	168 902	3 395	562 905	2 703	971 996
10	Herstellung v.Nahrungs- und Futtermitteln	2 946	29 407 770	263	8 100	252	18 672	517	88 693	594	212 435
10.1	Schlachten und Fleischverarbeitung	1 086	10 603 174	89	2 806	73	5 565	179	30 539	218	79 201
10.11	Schlachten (ohne Schlachten von Geflügel)	220	2 846 186	24	•	20	1 351	28	4 896	34	12 871
10.12	Schlachten von Geflügel	42	3 360 771	2	•	-	-	3	412	6	2 247
10.13	Fleischverarbeitung	824	4 396 217	63	1 895	53	4 214	148	25 231	178	64 083
10.2	Fischverarbeitung	60	821 568	5	•	10	786	12	2 169	6	1 942
10.3	Obst- und Gemüseverarbeitung	91	1 873 983	12	334	13	1 014	15	2 589	13	4 352
10.31	Kartoffelverarbeitung	20	894 582	1	•	-	-	3	522	4	1 382
10.32	Herstellung von Frucht- und Gemüsesäften	30	577 099	7	203	5	360	5	910	3	972
10.39	Sonstige Verarbeitung von Obst und Gemüse	41	402 303	4	•	8	654	7	1 157	6	1 998
10.4	Herstellung v. pflanzl. u.tierisch.Ölen u.Fetten	20	699 071	1	•	3	208	2	•	1	•
10.41	Herst.v.Ölen u.Fetten (oh.Marg.u.ä.Nahr.fette)	17	412 748	1	•	3	208	1	•	1	•
10.42	Herstellung von Margarine u. ä. Nahrungsfetten	3	286 323	-	-	-	-	1	•	-	-
10.5	Milchverarbeitung	72	3 318 520	6	224	5	386	5	•	8	•
10.51	Milchverarbeitung (ohne Herst.v.Speiseeis)	56	2 973 170	6	224	4	•	2	•	4	•
10.52	Herstellung von Speiseeis	16	345 350	-	-	1	•	3	423	4	1 342
10.6	Mahl- und Schälmmühlen, H.v. Stärke u. -erzeugn.	74	1 183 737	9	278	6	448	5	729	17	5 889
10.61	Mahl- und Schälmmühlen	68	656 284	8	•	6	448	4	•	16	•
10.62	Herstellung von Stärke und Stärkeerzeugnissen	6	527 453	1	•	-	-	1	•	1	•

Davon in Umsatzgrößenklassen von ... bis unter ... EUR															Systematik-Nr.
500 000 - 1 Mill.		1 Mill. - 2 Mill.		2 Mill. - 5 Mill.		5 Mill. - 10 Mill.		10 Mill. - 25 Mill.		25 Mill. - 50 Mill.		50 Mill. und mehr			
Anzahl	1 000 €	Anzahl	1 000 €	Anzahl	1 000 €	Anzahl	1 000 €	Anzahl	1 000 €	Anzahl	1 000 €	Anzahl	1 000 €		
40	29 536	28	39 541	11	36 678	1	•	2	•	-	-	-	-	02.4	
5	3 744	3	•	5	14 522	-	-	1	•	1	•	-	-	03	
3	•	3	•	5	14 522	-	-	-	-	1	•	-	-	03.1	
3	•	3	•	5	14 522	-	-	-	-	1	•	-	-	03.11	
2	•	-	-	-	-	-	-	1	•	-	-	-	-	03.2	
2	•	-	-	-	-	-	-	1	•	-	-	-	-	03.22	
34	25 170	44	60 747	51	157 012	11	78 270	10	162 065	7	254 036	8	1 423 881	B	
-	-	-	-	-	-	-	-	-	-	-	-	1	-	•06	
-	-	-	-	-	-	-	-	-	-	-	-	1	-	•06.2	
34	25 170	40	•	41	125 829	9	•	9	•	3	113 813	3	-	•08	
25	18 856	31	42 716	28	88 780	5	37 684	4	64 925	2	•	1	-	•08.1	
4	3 186	3	3 456	4	13 719	-	-	1	•	2	•	1	-	•08.11	
21	15 670	28	39 260	24	75 061	5	37 684	3	•	-	-	-	-	08.12	
9	6 314	9	•	13	37 049	4	•	5	•	1	•	2	-	•08.9	
-	-	-	-	-	-	-	-	1	•	-	-	-	-	08.91	
9	6 314	9	•	12	•	4	•	4	61 810	-	-	1	-	•08.92	
-	-	-	-	1	•	-	-	-	-	1	•	1	-	•08.93	
-	-	4	•	10	31 183	2	•	1	•	4	140 223	4	261 991	09	
-	-	4	•	10	31 183	2	•	1	•	4	140 223	4	261 991	09.1	
2 344	1 671 320	1 720	2 442 292	1 708	5 451 998	810	5 629 784	731	11 358 449	339	11 920 600	393	192 166 862	C	
445	312 556	273	379 010	216	693 761	114	784 132	91	1 381 633	73	2 591 232	108	22 937 544	10	
215	148 918	107	147 824	73	232 231	37	253 693	31	481 538	26	914 536	38	8 306 324	10.1	
46	32 102	24	32 867	14	•	6	39 109	7	114 801	3	118 730	14	2 438 397	10.11	
4	3 041	-	-	2	•	5	37 122	5	83 040	6	187 098	9	3 041 260	10.12	
165	113 774	83	114 957	57	175 529	26	177 463	19	283 696	17	608 708	15	2 826 666	10.13	
6	•	7	8 910	4	13 231	1	•	4	•	2	•	3	657 731	10.2	
6	3 968	3	4 903	7	20 487	6	38 898	7	101 882	3	126 264	6	1 569 292	10.3	
-	-	2	•	2	•	2	•	3	34 202	-	-	3	835 484	10.31	
3	2 098	1	•	1	•	2	•	-	-	2	•	1	-	•10.32	
3	1 870	-	-	4	12 143	2	•	4	67 680	1	•	2	-	•10.39	
-	-	3	•	4	13 830	-	-	-	-	3	98 788	3	581 895	10.4	
-	-	3	•	4	13 830	-	-	-	-	3	98 788	1	-	•10.41	
-	-	-	-	-	-	-	-	-	-	-	-	2	-	•10.42	
2	•	2	•	7	22 134	9	67 419	7	109 815	9	332 339	12	2 777 906	10.5	
1	•	2	•	5	•	7	•	6	•	9	332 339	10	-	•10.51	
1	•	-	-	2	•	2	•	1	•	-	-	2	-	•10.52	
5	3 876	7	8 931	9	34 197	4	•	2	•	3	•	7	950 370	10.6	
5	3 876	7	8 931	9	34 197	4	•	2	•	3	•	4	423 427	10.61	
-	-	-	-	-	-	-	-	-	-	-	-	3	526 942	10.62	

Noch: 3. Umsatzsteuerpflichtige, deren steuerbarer Umsatz und Umsatzsteuer 2011 nach
Wirtschaftszweigen und Umsatzgrößenklassen

Systematik-Nr.	Wirtschaftszweig	Steuerpflichtige	Lieferungen und Leistungen	Davon in Umsatzgrößenklassen von ... bis unter ... EUR							
				17 501 - 50 000		50 000 - 100 000		100 000 - 250 000		250 000 - 500 000	
				Anzahl	1 000 €	Anzahl	1 000 €	Anzahl	1 000 €	Anzahl	1 000 €
10.7	Herstellung von Back- und Teigwaren	1 229	2 985 429	105	3 205	112	8 160	258	44 973	297	105 711
10.71	Herstellung von Backwaren (ohne Dauerbackwaren)	1 197	2 148 907	102	3 121	109	7 941	254	44 334	293	104 151
10.72	Herstellung von Dauerbackwaren	24	833 603	2	•	2	•	2	•	2	•
10.73	Herstellung von Teigwaren	8	2 919	1	•	1	•	2	•	2	•
10.8	Herstellung von sonstigen Nahrungsmitteln	160	3 676 169	22	660	14	1 006	27	4 440	13	4 659
10.81	Herstellung von Zucker	6	959 712	3	76	1	•	-	-	1	•
10.82	Herstellung von Süßwaren (ohne Dauerbackwaren)	25	228 736	3	104	4	292	4	547	2	•
10.83	Verarb.v.Kaffee u.Tee, Herst.v.Kaffee-Ersatz	16	87 991	-	-	2	•	3	•	2	•
10.84	Herstellung von Würzmitteln und Soßen	25	1 286 890	2	•	-	-	3	532	1	•
10.85	Herstellung von Fertiggerichten	7	123 518	1	•	1	•	-	-	-	-
10.86	Herst.v. homogenisiert. und diätet. Nahrungsm.	16	9 291	6	158	1	•	2	•	2	•
10.89	Herst. von sonstigen Nahrungsmitteln a. n. g.	65	980 031	7	234	5	342	15	2 590	5	1 779
10.9	Herstellung von Futtermitteln	154	4 246 119	14	423	16	1 099	14	2 176	21	7 410
10.91	Herstellung von Futtermitteln für Nutztiere	106	2 632 858	5	152	7	411	7	1 118	16	6 000
10.92	Herstellung von Futtermitteln für sonstige Tiere	48	1 613 261	9	270	9	688	7	1 058	5	1 411
11	Getränkeherstellung	165	1 428 295	15	567	17	1 164	46	8 071	29	9 991
11.01	Herstellung von Spirituosen	105	955 596	6	253	9	624	38	6 742	25	8 580
11.03	Herstellung v.Apfelwein u. anderen Fruchtweinen	5	45 071	1	•	1	•	-	-	1	•
11.05	Herstellung von Bier	30	161 706	5	150	3	•	5	738	2	•
11.07	H.v.Erfrisch.getränken; Gewinn.nat..Min.wässer	25	265 921	3	•	4	256	3	590	1	•
13	Herstellung von Textilien	295	1 378 518	74	•	51	3 794	50	7 909	32	11 901
13.1	Spinnstoffaufbereitung und Spinnerei	7	23 810	2	•	2	•	-	-	1	•
13.2	Weberei	11	73 338	4	128	1	•	1	•	1	•
13.3	Veredlung von Textilien und Bekleidung	86	69 511	26	838	16	1 204	18	2 774	8	2 982
13.9	Herstellung von sonstigen Textilwaren	191	1 211 859	42	•	32	2 375	31	•	22	•
13.91	Herstellung von gewirktem und gestricktem Stoff	17	53 178	1	•	1	•	4	598	2	•
13.92	Herst.v.konfektioniert. Textilwaren(oh.Bekleid.)	85	919 566	16	529	14	1 057	16	2 566	10	3 517
13.93	Herstellung von Teppichen	10	35 995	2	•	1	•	3	571	1	•
13.94	Herstellung von Seilerwaren	14	18 776	1	•	1	•	2	•	4	1 484
13.95	Herst. v. Vliesstoff u. Erzeugn.daraus(oh.Bekl.)	2	54 177	-	-	-	-	-	-	-	-
13.96	Herstellung von technischen Textilien	52	86 026	18	593	15	1 132	6	908	4	1 691
13.99	Herstellung von sonstigen Textilwaren a. n. g.	11	44 141	4	108	-	-	-	-	1	•
14	Herstellung von Bekleidung	247	637 308	101	3 199	38	2 643	38	6 119	18	6 495
14.1	Herst. von Bekleidung (ohne Pelzbekleidung)	235	564 194	94	2 976	37	•	36	•	18	6 495
14.11	Herstellung von Lederbekleidung	8	3 692	2	•	1	•	2	•	1	•
14.12	Herstellung v. Arbeits- und Berufsbekleidung	14	77 986	1	•	1	•	5	868	-	-
14.13	Herstellung von sonstiger Oberbekleidung	155	347 864	79	2 443	26	1 760	16	2 508	10	3 635
14.14	Herstellung von Wäsche	25	65 625	6	218	4	292	7	1 161	3	•
14.19	H.v.sonst.Bekleidung u. Bekleidungszubeh. a.n.g.	33	69 027	6	202	5	381	6	982	4	1 525

Davon in Umsatzgrößenklassen von ... bis unter ... EUR															Systematik-Nr.
500 000 - 1 Mill.		1 Mill. - 2 Mill.		2 Mill. - 5 Mill.		5 Mill. - 10 Mill.		10 Mill. - 25 Mill.		25 Mill. - 50 Mill.		50 Mill. und mehr			
Anzahl	1 000 €	Anzahl	1 000 €	Anzahl	1 000 €	Anzahl	1 000 €	Anzahl	1 000 €	Anzahl	1 000 €	Anzahl	1 000 €		
179	125 388	114	159 154	87	282 784	38	249 971	22	309 584	9	281 218	8	1 415 281	10.7	
174	121 723	111	154 738	86	•	37	•	21	•	6	198 137	4	704 007	10.71	
4	•	2	•	1	•	1	•	1	•	3	83 081	4	711 274	10.72	
1	•	1	•	-	-	-	-	-	-	-	-	-	-	10.73	
16	12 404	12	17 370	8	25 748	14	102 362	13	196 496	9	318 181	12	2 992 844	10.8	
-	-	-	-	-	-	-	-	-	-	-	-	1	•	10.81	
4	2 772	-	-	-	-	2	•	2	•	3	99 060	1	•	10.82	
1	•	2	•	1	•	2	•	2	•	1	•	-	-	10.83	
3	•	3	4 211	1	•	3	22 010	3	42 004	2	•	4	1 148 441	10.84	
-	-	1	•	-	-	1	•	2	•	-	-	1	•	10.85	
3	2 772	1	•	1	•	-	-	-	-	-	-	-	-	10.86	
5	3 481	5	7 458	5	16 311	6	45 002	4	62 095	3	117 957	5	722 781	10.89	
16	11 723	18	25 061	17	49 120	5	35 602	5	86 030	9	341 572	19	3 685 902	10.9	
13	9 278	16	•	12	33 080	3	•	5	86 030	7	•	15	2 180 332	10.91	
3	2 445	2	•	5	16 040	2	•	-	-	2	•	4	1 505 570	10.92	
14	9 855	7	10 671	9	32 264	8	50 028	9	147 641	6	217 436	5	940 609	11	
10	6 717	2	•	4	14 090	3	19 260	4	67 865	1	•	3	•	11.01	
1	•	-	-	-	-	-	-	-	-	1	•	-	-	11.03	
2	•	2	•	4	•	2	•	2	•	3	105 397	-	-	11.05	
1	•	3	4 718	1	•	3	•	3	•	1	•	2	•	11.07	
23	16 734	17	25 345	18	52 826	8	59 787	16	261 323	5	203 386	1	•	13	
-	-	-	-	1	•	-	-	1	•	-	-	-	-	13.1	
1	•	1	•	-	-	-	-	1	•	1	•	-	-	13.2	
8	•	3	•	4	•	1	•	2	•	-	-	-	-	13.3	
14	9 925	13	19 725	13	36 835	7	•	12	190 801	4	•	1	•	13.9	
1	•	3	4 661	2	•	-	-	3	40 967	-	-	-	-	13.91	
7	4 840	4	5 816	8	22 597	5	33 671	2	•	2	•	1	•	13.92	
1	•	1	•	-	-	-	-	-	-	1	•	-	-	13.93	
1	•	3	4 542	1	•	1	•	-	-	-	-	-	-	13.94	
-	-	-	-	-	-	-	-	1	•	1	•	-	-	13.95	
3	2 406	1	•	-	-	1	•	4	•	-	-	-	-	13.96	
1	•	1	•	2	•	-	-	2	•	-	-	-	-	13.99	
13	9 054	9	•	13	•	1	•	8	131 048	5	•	3	•	14	
12	•	9	•	13	•	1	•	8	131 048	5	•	2	•	14.1	
1	•	-	-	1	•	-	-	-	-	-	-	-	-	14.11	
1	•	3	4 031	1	•	-	-	-	-	2	•	-	-	14.12	
6	3 872	4	5 799	6	17 914	-	-	4	•	2	•	2	•	14.13	
1	•	-	-	1	•	1	•	1	•	1	•	-	-	14.14	
3	•	2	•	4	10 859	-	-	3	50 433	-	-	-	-	14.19	

Noch: 3. Umsatzsteuerpflichtige, deren steuerbarer Umsatz und Umsatzsteuer 2011 nach
Wirtschaftszweigen und Umsatzgrößenklassen

Systematik-Nr.	Wirtschaftszweig	Steuerpflichtige	Lieferungen und Leistungen	Davon in Umsatzgrößenklassen von ... bis unter ... EUR							
				17 501 - 50 000		50 000 - 100 000		100 000 - 250 000		250 000 - 500 000	
				Anzahl	1 000 €	Anzahl	1 000 €	Anzahl	1 000 €	Anzahl	1 000 €
14.2	Herstellung von Pelzwaren	9	508	6	•	1	•	2	•	-	-
14.3	H.v.Bekleid.a. gewirktem u.gestricktem Stoff	3	72 605	1	•	-	-	-	-	-	-
14.31	Herstellung von Strumpfwaren	2	960	1	•	-	-	-	-	-	-
14.39	H.v.sonst. Bekleid. aus gewirkt u.gestrickt.Stoff	1	71 645	-	-	-	-	-	-	-	-
15	Herstellung von Leder, Lederwaren und Schuhen	68	231 756	17	•	17	1 267	13	2 006	4	1 264
15.1	H.v.Leder u. Lederwaren (oh. H.v.Lederbekleid.)	52	67 493	15	443	12	934	11	•	3	•
15.11	H.v.Leder u.-faserst; Zuricht.u.Färb.v.Fellen	5	42 125	1	•	2	•	-	-	-	-
15.12	Lederverarbeitung (oh.Herst.v. Lederbekl.)	47	25 368	14	•	10	•	11	•	3	•
15.2	Herstellung von Schuhen	16	164 263	2	•	5	332	2	•	1	•
16	H.v.Holz-,Flecht-,Korb- u.Korkwaren(oh.Möbel)	1 228	1 941 899	217	7 109	206	15 371	261	42 427	169	61 550
16.1	Säge-, Hobel- und Holzimprägnierwerke	203	352 235	28	875	28	2 020	31	5 052	29	10 739
16.2	H.v.sonst.Holz-, Kork-,Flecht-u.Korbw.(oh.Möb.)	1 025	1 589 664	189	6 234	178	13 351	230	37 375	140	50 811
16.21	H.v.Furnier-,Sperrholz-,Holzfaser-u.Holzspanpl.	28	733 369	7	288	2	•	4	539	1	•
16.22	Herstellung von Parketttafeln	7	8 473	-	-	1	•	-	-	3	•
16.23	H.v.s.Konstr.-,Fertigb.,Ausb.el.u.Fertigt.a.Hz.	766	587 068	124	4 049	147	10 843	182	29 954	111	39 940
16.24	H.v.Verpack.mitt.,Lagerbeh.u.Ladungsträg.a.Holz	59	160 428	12	370	4	277	9	1 342	5	2 038
16.29	H.v.Holzw. a.n.g.,Kork-,Flecht-u.Korbw.(oh.Möb.)	165	100 326	46	1 527	24	1 999	35	5 539	20	7 267
17	Herstellung von Papier, Pappe und Waren daraus	206	4 557 867	18	642	21	1 607	29	4 604	15	5 491
17.1	H.v.Holz- u. Zellstoff, Papier, Karton u. Pappe	44	3 032 181	3	125	2	•	8	1 152	2	•
17.11	Herstellung von Holz- und Zellstoff	8	7 139	1	•	1	•	3	492	-	-
17.12	Herstellung von Papier, Karton und Pappe	36	3 025 041	2	•	1	•	5	660	2	•
17.2	Herst. von Waren aus Papier, Karton und Pappe	162	1 525 686	15	517	19	•	21	3 452	13	•
17.21	H.v.Wellp.u.-papp.sow.v.Verp.a.Pap.,Kart.u.Pappe	85	1 021 390	3	115	6	527	9	1 462	7	2 573
17.22	H.v.Haush.-,Hyg.-u.Toi.art.a.Zells.,Pap.u.Pappe	10	59 945	1	•	5	•	1	•	-	-
17.23	H.v.Schreibw.u.Bürobed. a. Papier,Karton u.Pappe	47	161 510	7	•	8	564	10	•	6	•
17.24	Herstellung von Tapeten	1	118 072	-	-	-	-	-	-	-	-
17.29	H.v.sonstigen Waren a. Papier,Karton u.Pappe	19	164 768	4	131	-	-	1	•	-	-
18	H.v.Druckerz.;Vervielf.v.besp.Ton-,Bild-u.Dat.tr.	1 103	1 635 784	204	6 757	174	12 839	209	34 656	143	49 341
18.1	Herstellung von Druckerzeugnissen	1 072	1 501 333	192	6 402	168	12 399	203	33 815	142	•
18.11	Drucken von Zeitungen	61	143 442	6	228	7	538	5	775	14	4 552
18.12	Drucken a. n. g.	766	1 113 818	125	3 998	104	7 738	157	26 332	105	36 665
18.13	Druck- und Medienvorstufe	183	175 520	44	1 588	46	3 335	30	4 804	18	6 094
18.14	Binden v.Druckerzeugn. u.damit verbund.Dienstl.	62	68 553	17	589	11	787	11	1 905	5	•
18.2	Vervielfält.v.bespielt. Ton-,Bild- u.Datenträg.	31	134 451	12	355	6	440	6	841	1	•
19	Kokerei und Mineralölverarbeitung	7	1 284 660	-	-	-	-	-	-	-	-
19.2	Mineralölverarbeitung	7	1 284 660	-	-	-	-	-	-	-	-
20	Herstellung von chemischen Erzeugnissen	348	7 133 170	42	1 412	29	2 108	41	7 189	39	14 455
20.1	H.v.chem.Grdst.,Düngem.,Kunst.u.syn.Kaut.i.Prim.	130	4 566 795	5	181	13	934	12	2 239	11	4 063
20.11	Herstellung von Industriegasen	3	6 317	-	-	1	•	-	-	-	-

Davon in Umsatzgrößenklassen von ... bis unter ... EUR															Systematik-Nr.
500 000 - 1 Mill.		1 Mill. - 2 Mill.		2 Mill. - 5 Mill.		5 Mill. - 10 Mill.		10 Mill. - 25 Mill.		25 Mill. - 50 Mill.		50 Mill. und mehr			
Anzahl	1 000 €	Anzahl	1 000 €	Anzahl	1 000 €	Anzahl	1 000 €	Anzahl	1 000 €	Anzahl	1 000 €	Anzahl	1 000 €		
-	-	-	-	-	-	-	-	-	-	-	-	-	-	- 14.2	
1	•	-	-	-	-	-	-	-	-	-	-	1	•	• 14.3	
1	•	-	-	-	-	-	-	-	-	-	-	-	-	- 14.31	
-	-	-	-	-	-	-	-	-	-	-	-	1	•	• 14.39	
3	2 014	3	4 881	6	18 078	3	•	-	-	1	•	1	•	• 15	
3	2 014	2	•	3	7 711	2	•	-	-	1	•	-	-	- 15.1	
-	-	-	-	-	-	1	•	-	-	1	•	-	-	- 15.11	
3	2 014	2	•	3	7 711	1	•	-	-	-	-	-	-	- 15.12	
-	-	1	•	3	10 367	1	•	-	-	-	-	1	•	• 15.2	
145	105 283	102	137 960	69	203 400	31	215 958	18	258 153	7	213 368	3	681 319	16	
28	20 305	21	30 516	19	56 383	10	65 874	7	•	2	•	-	-	- 16.1	
117	84 978	81	107 444	50	147 017	21	150 084	11	•	5	•	3	681 319	16.2	
-	-	1	•	2	•	6	40 730	-	-	4	119 596	1	•	• 16.21	
1	•	-	-	2	•	-	-	-	-	-	-	-	-	- 16.22	
91	65 827	59	78 361	34	102 397	10	74 154	6	•	1	•	1	•	• 16.23	
7	•	8	•	8	20 810	2	•	3	39 296	-	-	1	•	• 16.24	
18	12 905	13	17 080	4	11 836	3	•	2	•	-	-	-	-	- 16.29	
23	17 015	17	25 670	24	78 381	16	113 787	16	246 045	9	313 177	18	3 751 449	17	
5	3 834	3	4 571	5	19 030	4	27 446	2	•	1	•	9	2 891 500	17.1	
1	•	1	•	1	•	-	-	-	-	-	-	-	-	- 17.11	
4	•	2	•	4	•	4	27 446	2	•	1	•	9	2 891 500	17.12	
18	13 181	14	21 099	19	59 351	12	86 341	14	•	8	•	9	859 949	17.2	
7	5 034	11	17 199	15	48 602	8	58 088	9	137 782	4	116 349	6	633 660	17.21	
-	-	-	-	2	•	-	-	-	-	-	-	1	•	• 17.22	
6	4 163	2	•	2	•	1	•	3	48 759	1	•	1	•	• 17.23	
-	-	-	-	-	-	-	-	-	-	-	-	1	•	• 17.24	
5	3 984	1	•	-	-	3	•	2	•	3	114 657	-	-	- 17.29	
126	91 464	94	135 482	89	290 102	36	256 169	20	302 634	4	119 697	4	336 641	18	
125	•	93	•	88	•	34	•	20	302 634	4	119 697	3	•	• 18.1	
10	7 751	7	8 746	7	•	1	•	2	•	2	•	-	-	- 18.11	
89	63 696	71	103 201	69	222 824	26	186 111	16	239 390	2	•	2	•	• 18.12	
21	15 413	13	19 332	4	12 668	5	•	1	•	-	-	1	•	• 18.13	
5	•	2	•	8	27 334	2	•	1	•	-	-	-	-	- 18.14	
1	•	1	•	1	•	2	•	-	-	-	-	1	•	• 18.2	
-	-	1	•	2	•	-	-	-	-	1	•	3	1 236 523	19	
-	-	1	•	2	•	-	-	-	-	1	•	3	1 236 523	19.2	
36	25 560	22	30 669	51	171 990	17	117 605	28	449 703	17	651 531	26	5 660 948	20	
10	7 248	9	11 716	23	73 602	8	58 483	13	203 751	10	388 099	16	3 816 480	20.1	
-	-	-	-	2	•	-	-	-	-	-	-	-	-	- 20.11	

Noch: 3. Umsatzsteuerpflichtige, deren steuerbarer Umsatz und Umsatzsteuer 2011 nach
Wirtschaftszweigen und Umsatzgrößenklassen

Systematik-Nr.	Wirtschaftszweig	Steuerpflichtige	Lieferungen und Leistungen	Davon in Umsatzgrößenklassen von ... bis unter ... EUR							
				17 501 - 50 000		50 000 - 100 000		100 000 - 250 000		250 000 - 500 000	
				Anzahl	1 000 €	Anzahl	1 000 €	Anzahl	1 000 €	Anzahl	1 000 €
20.12	Herstellung von Farbstoffen und Pigmenten	8	168 320	-	-	-	-	1	•	1	•
20.13	H.v.sonst.anorganischen Grundstoff.u.Chemikalien	17	1 309 531	-	-	-	-	2	•	1	•
20.14	H.v.sonst. organischen Grundstoff.u.Chemikalien	33	1 446 744	3	•	3	•	1	•	1	•
20.15	Herst.v. Düngemitteln u.Stickstoffverbindungen	21	97 731	-	-	3	207	3	634	3	1 081
20.16	Herstellung von Kunststoffen in Primärformen	44	1 500 333	2	•	5	365	5	1 018	5	1 910
20.17	Herst von synthetischem Kautschuk i.Primärformen	4	37 819	-	-	1	•	-	-	-	-
20.2	H.v.Schädl.bekämpf.-, Pflanz.sch.-u.Desinf.m.	7	113 975	1	•	-	-	2	•	-	-
20.3	Herst.v.Anstrichmitteln, Druckfarben und Kitten	47	685 989	3	•	2	•	6	1 096	7	•
20.4	H.v.Seif.,Wasch-,Reing.-Körp.pfl.m.sow.Duftst.	86	308 369	19	636	10	•	10	1 587	15	5 562
20.41	H.v. Seifen, Wasch-, Reinigungs-u.Poliermitt.	34	108 102	7	230	4	248	4	625	6	2 190
20.42	H.v.Körperpflegemitteln und Duftstoffen	52	200 267	12	405	6	•	6	962	9	3 372
20.5	Herstellung v.sonstigen chemischen Erzeugnissen	70	1 195 972	14	470	4	334	10	1 862	5	1 802
20.51	Herstellung von pyrotechnischen Erzeugnissen	5	10 997	-	-	1	•	-	-	1	•
20.52	Herstellung von Klebstoffen	7	19 775	1	•	-	-	-	-	-	-
20.53	Herstellung von etherischen Ölen	1	879 175	-	-	-	-	-	-	-	-
20.59	Herst. v. sonstigen chem. Erzeugn. a.n.g.	57	286 025	13	•	3	•	10	1 862	4	•
20.6	Herstellung von Chemiefasern	8	262 070	-	-	-	-	1	•	1	•
21	Herstellung von pharmazeutischen Erzeugnissen	88	2 489 036	10	352	6	451	10	1 550	5	1 673
21.1	Herstellung von pharmazeutischen Grundstoffen	8	235 055	1	•	-	-	1	•	-	-
21.2	H.v.pharmaz.Spezialit. u.sonst.pharmaz.Erzeugn.	80	2 253 981	9	•	6	451	9	•	5	1 673
22	Herstellung von Gummi- und Kunststoffwaren	705	17 252 163	65	2 081	40	2 863	79	12 974	59	22 150
22.1	Herstellung von Gummiwaren	97	11 578 891	10	•	4	270	5	850	10	3 871
22.11	Herstellung und Runderneuerung von Bereifungen	16	10 610 027	5	173	2	•	2	•	2	•
22.19	Herstellung von sonstigen Gummiwaren	81	968 864	5	•	2	•	3	•	8	•
22.2	Herstellung von Kunststoffwaren	608	5 673 272	55	•	36	2 592	74	12 123	49	18 278
22.21	Herst.v. Platten,Folien,Schläuch.u.Prof.a.Kunst.	110	1 649 764	9	296	5	•	12	2 020	9	3 348
22.22	H.v. Verpackungsmitteln aus Kunststoffen	68	1 467 754	7	•	2	•	4	745	4	1 862
22.23	H.v. Baubedarfsartikeln aus Kunststoffen	144	476 810	18	627	8	643	25	4 110	12	4 679
22.29	Herstellung von sonstigen Kunststoffwaren	286	2 078 943	21	605	21	1 433	33	5 248	24	8 390
23	H.v.Glas,Glasw.,Keramik,Verarb.v.Steinen u.Erden	1 029	6 121 186	112	3 614	112	8 327	205	34 621	167	57 767
23.1	Herstellung von Glas und Glaswaren	145	2 400 830	21	681	19	1 400	28	4 739	21	7 109
23.11	Herstellung von Flachglas	17	5 372	3	•	2	•	6	•	5	1 648
23.12	Veredlung u.Bearbeit. von Flachglas	49	889 838	3	73	3	241	5	730	8	2 728
23.13	Herstellung von Hohlglas	31	1 313 843	8	258	4	315	6	1 206	5	1 655
23.14	Herstellung von Glasfasern und Waren daraus	7	68 004	1	•	1	•	1	•	-	-
23.19	Herst.,Veredl.,Bearb.v.so.Glas einschl.tech.Gl.	41	123 773	6	218	9	626	10	1 641	3	1 078
23.2	H.v.feuerfest.keramisch.Werkstoffen und Waren	9	218 256	1	•	2	•	2	•	-	-
23.3	Herstellung von keramischen Baumaterialien	53	585 769	8	276	7	523	4	722	8	•
23.31	H.v.keramisch.Wand- und Bodenfliesen u. -platten	15	41 753	1	•	3	231	4	722	1	•

Davon in Umsatzgrößenklassen von ... bis unter ... EUR														Systematik-Nr.
500 000 - 1 Mill.		1 Mill. - 2 Mill.		2 Mill. - 5 Mill.		5 Mill. - 10 Mill.		10 Mill. - 25 Mill.		25 Mill. - 50 Mill.		50 Mill. und mehr		
Anzahl	1 000 €	Anzahl	1 000 €	Anzahl	1 000 €	Anzahl	1 000 €	Anzahl	1 000 €	Anzahl	1 000 €	Anzahl	1 000 €	
-	-	1	•	2	•	-	-	1	•	1	•	1	•	20.12
1	•	1	•	1	•	3	•	1	•	2	•	5	1 175 097	20.13
4	2 749	3	3 382	4	14 045	3	26 140	5	79 827	1	•	5	1 280 330	20.14
2	•	1	•	5	14 333	-	-	3	•	1	•	-	-	20.15
2	•	2	•	9	29 864	2	•	3	46 529	4	146 367	5	•	20.16
1	•	1	•	-	-	-	-	-	-	1	•	-	-	20.17
-	-	-	-	1	•	1	•	-	-	1	•	1	•	20.2
7	•	1	•	7	•	5	•	2	•	2	•	5	528 032	20.3
7	4 552	5	•	8	31 348	3	18 050	6	100 296	2	•	1	•	20.4
4	•	2	•	3	13 047	1	•	2	•	1	•	-	-	20.41
3	•	3	4 246	5	18 300	2	•	4	•	1	•	1	•	20.42
10	7 751	6	8 607	11	36 648	-	-	6	93 954	2	•	2	•	20.5
-	-	1	•	2	•	-	-	-	-	-	-	-	-	20.51
2	•	1	•	2	•	-	-	1	•	-	-	-	-	20.52
-	-	-	-	-	-	-	-	-	-	-	-	1	•	20.53
8	•	4	•	7	21 503	-	-	5	•	2	•	1	•	20.59
2	•	1	•	1	•	-	-	1	•	-	-	1	•	20.6
6	4 184	6	9 307	17	52 744	4	35 584	8	144 185	5	154 312	11	2 084 694	21
-	-	-	-	2	•	1	•	1	•	-	-	2	•	21.1
6	4 184	6	9 307	15	•	3	•	7	•	5	154 312	9	•	21.2
82	60 177	70	103 389	98	332 278	76	546 345	78	1 188 675	26	888 495	32	14 092 738	22
12	8 474	9	12 750	16	55 402	13	92 811	10	165 011	3	123 103	5	•	22.1
1	•	1	•	1	•	1	•	-	-	-	-	1	•	22.11
11	•	8	•	15	•	12	•	10	165 011	3	123 103	4	519 716	22.19
70	51 703	61	90 639	82	276 876	63	453 534	68	1 023 664	23	765 391	27	•	22.2
12	8 736	12	18 413	11	38 956	13	98 295	13	205 327	4	130 425	10	•	22.21
6	3 917	3	4 044	7	23 031	11	80 533	9	143 404	6	229 522	9	980 333	22.22
23	16 913	14	21 518	18	66 559	12	78 962	10	155 674	4	127 124	-	-	22.23
29	22 137	32	46 663	46	148 330	27	195 744	36	519 259	9	278 320	8	852 815	22.29
97	66 889	72	104 023	96	317 219	74	493 025	50	787 863	27	939 170	17	3 308 666	23
12	7 843	6	9 092	9	30 605	9	66 731	9	152 740	4	138 014	7	1 981 875	23.1
-	-	-	-	1	•	-	-	-	-	-	-	-	-	23.11
7	•	2	•	5	18 808	7	•	3	36 416	2	•	4	716 307	23.12
1	•	-	-	1	•	1	•	2	•	-	-	3	1 265 567	23.13
1	•	-	-	-	-	1	•	1	•	1	•	-	-	23.14
3	1 867	4	•	2	•	-	-	3	62 749	1	•	-	-	23.19
1	•	-	-	2	•	-	-	-	-	1	•	1	•	23.2
2	•	5	8 301	8	27 514	6	40 752	2	•	-	-	3	468 168	23.3
1	•	1	•	2	•	1	•	1	•	-	-	-	-	23.31

Noch: 3. Umsatzsteuerpflichtige, deren steuerbarer Umsatz und Umsatzsteuer 2011 nach
Wirtschaftszweigen und Umsatzgrößenklassen

Systematik-Nr.	Wirtschaftszweig	Steuerpflichtige	Lieferungen und Leistungen	Davon in Umsatzgrößenklassen von ... bis unter ... EUR							
				17 501 - 50 000		50 000 - 100 000		100 000 - 250 000		250 000 - 500 000	
				Anzahl	1 000 €	Anzahl	1 000 €	Anzahl	1 000 €	Anzahl	1 000 €
23.32	Herstellung von Ziegeln und sonstiger Baukeramik	38	544 017	7	•	4	292	-	-	7	2 336
23.4	H.v.sonst.Porzellan- u. keramischen Erzeugnissen	51	38 035	17	557	12	•	9	1 494	2	•
23.41	H.v.keram.Haushaltsw. und Ziergegenständen	27	9 902	13	412	5	319	4	544	1	•
23.42	Herstellung von Sanitärkeramik	9	15 428	1	•	3	175	1	•	-	-
23.43	Herst.v. Isolatoren und Isolierteilen a. Keramik	1	692	-	-	-	-	-	-	-	-
23.44	H.v.keram. Erzeugnissen für sonst. techn. Zwecke	6	1 527	2	•	2	•	1	•	-	-
23.49	Herst. von sonstigen keramischen Erzeugnissen	8	10 485	1	•	2	•	3	•	1	•
23.5	Herstellung von Zement, Kalk und gebranntem Gips	7	111 149	1	•	-	-	-	-	-	-
23.51	Herstellung von Zement	1	2 128	-	-	-	-	-	-	-	-
23.52	Herstellung von Kalk und gebranntem Gips	6	109 021	1	•	-	-	-	-	-	-
23.6	H.v. Erzeugnissen aus Beton, Zement und Gips	418	2 240 522	32	1 027	40	2 948	48	7 610	49	16 927
23.61	H.v.Erzg.a.Beton,Zement u.Kalksandstein f.d.Bau	282	1 542 207	24	735	31	2 276	35	5 695	34	12 029
23.62	Herstellung von Gipserzeugnissen für den Bau	6	4 923	-	-	2	•	1	•	1	•
23.63	Herstellung von Frischbeton (Transportbeton)	68	383 559	1	•	2	•	5	792	-	-
23.64	H.v. Mörtel u.and.Beton (Trockenbeton)	25	278 871	2	•	1	•	2	•	3	•
23.69	H.v.sonst.Erzg.a.Beton, Zement und Gips a.n.g.	37	30 962	5	182	4	299	5	654	11	3 514
23.7	Be- u.Verarb.v.Naturwerksteinen u.Naturst.a.n.g.	319	121 166	30	915	32	2 506	113	19 561	84	29 470
23.9	H.v.Schleifk.,-mitt,s.Erz.a.n.met.Min.a.n.g.	27	405 459	2	•	1	•	1	•	3	901
23.91	H.v.Schleifkörpern u. Schleifmitteln a.Unterl.	8	216 033	1	•	-	-	1	•	1	•
23.99	H.v.sonst.Erzeugn. aus nichtmet.Mineral. a.n.g.	19	189 426	1	•	1	•	-	-	2	•
24	Metallerzeugung und -bearbeitung	230	13 633 249	14	460	21	1 540	24	4 325	26	8 321
24.1	Erzeugung von Roheisen, Stahl u.Ferrolegierungen	59	7 813 933	4	•	6	•	8	1 368	7	2 284
24.2	H.v.Stahlr.,-form.,-verschl.,-verb.a.Stahl	40	573 686	-	-	4	290	5	•	2	•
24.3	Sonst. erste Bearb. von Eisen und Stahl	13	60 131	1	•	2	•	1	•	2	•
24.31	Herstellung von Blankstahl	1	13 379	-	-	-	-	-	-	-	-
24.33	Herstellung von Kaltprofilen	2	511	-	-	1	•	-	-	1	•
24.34	Herstellung von kaltgezogenem Draht	10	46 242	1	•	1	•	1	•	1	•
24.4	Erzeug..u.erste Bearb. von NE-Metallen	57	2 852 370	5	156	6	450	7	1 290	9	2 784
24.41	Erzeug. u. erste Bearb. von Edelmetallen	15	51 446	4	•	3	203	3	551	1	•
24.42	Erzeug. U. erste Bearb. von Aluminium	14	2 414 659	-	-	-	-	2	•	3	985
24.43	Erzeug. u. erste Bearb. von Blei, Zink und Zinn	6	353 158	-	-	-	-	-	-	1	•
24.44	Erzeug. u. erste Bearb. von Kupfer	5	16 992	-	-	1	•	-	-	1	•
24.45	Erzeug.u.erste Bearb.v.sonstigen NE-Metallen	17	16 115	1	•	2	•	2	•	3	964
24.5	Gießereien	61	2 333 129	4	118	3	281	3	497	6	1 986
24.51	Eisengießereien	31	394 745	3	•	3	281	1	•	1	•
24.52	Stahlgießereien	6	98 652	-	-	-	-	-	-	1	•
24.53	Leichtmetallgießereien	18	479 072	-	-	-	-	1	•	4	•
24.54	Buntmetallgießereien	6	1 360 659	1	•	-	-	1	•	-	-
25	Herstellung von Metallerzeugnissen	3 342	9 179 038	492	16 305	479	34 613	569	92 754	435	157 617

Davon in Umsatzgrößenklassen von ... bis unter ... EUR															Systematik-Nr.
500 000 - 1 Mill.		1 Mill. - 2 Mill.		2 Mill. - 5 Mill.		5 Mill. - 10 Mill.		10 Mill. - 25 Mill.		25 Mill. - 50 Mill.		50 Mill. und mehr			
Anzahl	1 000 €	Anzahl	1 000 €	Anzahl	1 000 €	Anzahl	1 000 €	Anzahl	1 000 €	Anzahl	1 000 €	Anzahl	1 000 €		
1	•	4	•	6	•	5	•	1	•	-	-	3	468 168	23.32	
5	3 327	2	•	1	•	2	•	1	•	-	-	-	-	23.4	
2	•	1	•	-	-	1	•	-	-	-	-	-	-	23.41	
2	•	-	-	1	•	-	-	1	•	-	-	-	-	23.42	
1	•	-	-	-	-	-	-	-	-	-	-	-	-	23.43	
-	-	1	•	-	-	-	-	-	-	-	-	-	-	23.44	
-	-	-	-	-	-	1	•	-	-	-	-	-	-	23.49	
-	-	-	-	3	9 364	-	-	1	•	1	•	1	•	23.5	
-	-	-	-	1	•	-	-	-	-	-	-	-	-	23.51	
-	-	-	-	2	•	-	-	1	•	1	•	1	•	23.52	
37	26 489	43	62 269	63	208 127	52	338 780	36	561 799	14	507 107	4	507 438	23.6	
30	•	28	38 617	38	124 641	30	191 324	18	273 260	10	•	4	507 438	23.61	
1	•	-	-	1	•	-	-	-	-	-	-	-	-	23.62	
1	•	11	•	19	60 676	18	120 679	10	157 334	1	•	-	-	23.63	
-	-	1	•	2	•	3	•	8	131 205	3	116 193	-	-	23.64	
5	3 742	3	4 963	3	•	1	•	-	-	-	-	-	-	23.69	
39	26 574	14	19 254	6	•	1	•	-	-	-	-	-	-	23.7	
1	•	2	•	4	14 154	4	26 577	1	•	7	•	1	•	23.9	
-	-	1	•	-	-	-	-	-	-	3	108 849	1	•	23.91	
1	•	1	•	4	14 154	4	26 577	1	•	4	•	-	-	23.99	
26	19 525	27	38 364	34	110 141	15	97 466	19	299 654	14	530 911	10	12 522 544	24	
10	7 343	10	13 677	9	27 562	-	-	2	•	1	•	2	•	24.1	
1	•	6	9 026	6	20 148	4	25 801	7	114 930	4	141 693	1	•	24.2	
3	•	1	•	1	•	-	-	1	•	1	•	-	-	24.3	
-	-	-	-	-	-	-	-	1	•	-	-	-	-	24.31	
-	-	-	-	-	-	-	-	-	-	-	-	-	-	24.33	
3	•	1	•	1	•	-	-	-	-	1	•	-	-	24.34	
6	4 740	8	11 646	5	14 087	5	35 315	1	•	2	•	3	2 680 142	24.4	
3	2 144	-	-	-	-	-	-	-	-	1	•	-	-	24.41	
1	•	1	•	2	•	3	•	-	-	-	-	2	•	24.42	
1	•	-	-	1	•	-	-	1	•	1	•	1	•	24.43	
-	-	1	•	-	-	2	•	-	-	-	-	-	-	24.44	
1	•	6	•	2	•	-	-	-	-	-	-	-	-	24.45	
6	4 203	2	•	13	•	6	36 349	8	132 541	6	230 877	4	1 877 951	24.5	
4	•	2	•	7	26 791	1	•	4	•	3	112 310	2	•	24.51	
1	•	-	-	1	•	-	-	1	•	2	•	-	-	24.52	
1	•	-	-	3	9 199	5	•	3	44 703	-	-	1	•	24.53	
-	-	-	-	2	•	-	-	-	-	1	•	1	•	24.54	
416	294 634	319	459 523	344	1 094 772	124	859 027	106	1 654 893	28	1 017 589	30	3 497 311	25	

Noch: 3. Umsatzsteuerpflichtige, deren steuerbarer Umsatz und Umsatzsteuer 2011 nach
Wirtschaftszweigen und Umsatzgrößenklassen

Systematik-Nr.	Wirtschaftszweig	Steuerpflichtige	Lieferungen und Leistungen	Davon in Umsatzgrößenklassen von ... bis unter ... EUR							
				17 501 - 50 000		50 000 - 100 000		100 000 - 250 000		250 000 - 500 000	
				Anzahl	1 000 €	Anzahl	1 000 €	Anzahl	1 000 €	Anzahl	1 000 €
25.1	Stahl- und Leichtmetallbau	708	2 501 697	64	2 073	68	4 973	98	16 865	92	32 708
25.11	Herstellung von Metallkonstruktionen	507	1 935 204	49	1 589	52	3 804	78	13 561	54	18 880
25.12	Herstellung von Ausbauelementen aus Metall	201	566 493	15	483	16	1 169	20	3 304	38	13 828
25.2	H.v.Met.tanks,-behält.; H.v.Heizk.kess.f.Ztr.hz.	71	553 554	6	215	8	637	7	1 155	9	3 107
25.21	H.v.Heizkörpern u. -kesseln f.Zentralheiz.	9	374 370	-	-	1	•	1	•	2	•
25.29	H.v.Sammelbehält.,Tanks u.ä.Behältern aus Metall	62	179 185	6	215	7	•	6	•	7	•
25.3	Herst. von Dampfkesseln (oh.Zentralheiz.kessel)	3	24 328	-	-	1	•	-	-	-	-
25.4	Herstellung von Waffen und Munition	24	14 691	5	134	3	241	9	1 554	1	•
25.5	H.v.Schmiede-,Pr.,Zieh-u.Stanzt.,metallurg.Erz.	81	523 388	8	301	5	339	12	2 226	6	•
25.6	Oberfl.veredl.u.Wärmebehandl.; Mech. a.n.g.	1 870	2 042 903	338	11 270	325	•	344	55 057	254	92 052
25.61	Oberflächenveredlung und Wärmebehandlung	274	448 373	35	1 112	25	•	52	8 071	38	13 858
25.62	Mechanik a. n. g.	1 596	1 594 531	303	10 158	300	•	292	46 986	216	78 194
25.7	H.v.Schneidw.,Werkz.,Schl.,Besch.a.unedl.Met.	208	355 349	29	970	28	2 081	34	5 571	21	7 910
25.71	H.v.Schneidw.u.Besteck. aus unedlen Metallen	16	2 325	3	77	5	355	6	•	1	•
25.72	H.v.Schlöss.u.Beschlög. aus unedlen Metallen	27	54 440	11	404	4	308	4	•	1	•
25.73	Herstellung von Werkzeugen	165	298 584	15	488	19	1 418	24	4 161	19	•
25.73.1	Herstellung von Handwerkzeugen	115	101 781	10	301	15	1 132	18	3 049	15	5 650
25.73.2	Herst. v. Sägen u.Maschinenwerkz. f.d Holzbearb.	2	4 934	-	-	-	-	1	•	-	-
25.73.3	H.v.auswechselsb.Werkz.f.d.Metallbearb. a.n.g.	32	136 146	4	•	4	286	3	601	2	•
25.73.5	Herstellung von sonstigen Werkzeugen	16	55 723	1	•	-	-	2	•	2	•
25.9	Herstellung von sonstigen Metallwaren	377	3 163 127	42	1 342	41	2 885	65	10 326	52	19 601
25.91	H.v.Fässern,Tromm.,Dos.,Eimern u.ä.Behält a.Met.	12	82 700	3	•	2	•	-	-	1	•
25.92	H.v.Verpack.u.Verschl. a.Eisen,Stahl u.NE-Met.	25	1 440 182	-	-	-	-	4	•	2	•
25.93	H.v. Drahtwaren, Ketten und Federn	32	234 044	1	•	1	•	4	563	6	2 072
25.94	Herstellung von Schrauben und Nieten	21	92 220	7	206	1	•	2	•	5	1 851
25.99	Herstellung von sonst. Metallw. a.n.g.	287	1 313 981	31	1 004	37	2 627	55	8 867	38	14 599
26	H.v.DV-Gerät.,elektron. u. opt. Erzeugnissen	782	3 044 472	103	3 471	105	7 454	144	23 792	98	36 068
26.1	H.v.elektronischen Bauelem. u.Leiterplatten	172	515 490	19	634	21	1 501	23	3 773	20	7 631
26.11	Herstellung von elektronischen Bauelementen	155	390 017	18	•	21	1 501	21	•	20	7 631
26.11.1	Herstellung von Solarzellen und Solarmodulen	12	15 562	3	•	-	-	2	•	2	•
26.11.9	Herstellung v.sonstigen elektron. Bauelementen	143	374 455	15	492	21	1 501	19	3 270	18	•
26.12	Herstellung von bestückten Leiterplatten	17	125 472	1	•	-	-	2	•	-	-
26.2	Herst. v. DV-Geräten und peripheren Geräten	101	143 970	19	662	26	1 861	25	4 232	7	2 374
26.3	H.v.Gerät.u.Einricht.d.Telekommunik.technik	133	428 471	20	725	22	•	18	2 928	10	3 782
26.4	Herst.von Geräten der Unterhaltungselektronik	34	432 622	8	•	5	366	5	•	3	•
26.5	H.v.Mess-,Kontr.-,Navi.-Instr.u.Vorr.;H.v.Uhren	194	1 008 847	21	632	15	1 044	35	5 416	25	9 296
26.51	H.v.Mess-,Kontr.-,Navig- u.ä.Instr.u.Vorricht.	187	986 775	18	538	14	•	35	5 416	24	•
26.51.1	H.v.elekt.r.Mess-,Kont.-,Navi.-u.ä.Instr.u.Vorr.	176	856 324	17	•	13	898	34	•	23	8 454
26.51.2	H.v.niicht elekt.r.Mess-,Kont.-,Navi-Instr.u.Vor.	7	90 791	1	•	1	•	1	•	1	•

Davon in Umsatzgrößenklassen von ... bis unter ... EUR															Systematik-Nr.
500 000 - 1 Mill.		1 Mill. - 2 Mill.		2 Mill. - 5 Mill.		5 Mill. - 10 Mill.		10 Mill. - 25 Mill.		25 Mill. - 50 Mill.		50 Mill. und mehr			
Anzahl	1 000 €	Anzahl	1 000 €	Anzahl	1 000 €	Anzahl	1 000 €	Anzahl	1 000 €	Anzahl	1 000 €	Anzahl	1 000 €		
92	65 910	65	92 536	119	387 873	52	351 221	39	581 046	11	373 757	8	592 735	25.1	
65	47 046	46	64 342	82	269 861	34	235 595	31	452 837	9	•	7	•	25.11	
27	18 865	19	28 195	37	118 012	18	115 626	8	128 209	2	•	1	•	25.12	
6	4 322	15	21 074	8	25 463	3	21 177	6	98 013	1	•	2	•	25.2	
-	-	1	•	1	•	-	-	1	•	-	-	2	•	25.21	
6	4 322	14	•	7	•	3	21 177	5	•	1	•	-	-	25.29	
-	-	1	•	-	-	-	-	1	•	-	-	-	-	25.3	
4	2 944	1	•	-	-	1	•	-	-	-	-	-	-	25.4	
9	6 626	5	•	14	49 436	7	48 603	12	•	1	•	2	•	25.5	
234	164 846	164	239 372	141	435 843	43	310 650	17	290 776	8	281 205	2	•	25.6	
41	29 105	28	40 658	32	100 067	15	113 980	7	104 805	1	•	-	-	25.61	
193	135 741	136	198 714	109	335 776	28	196 670	10	185 971	7	•	2	•	25.62	
26	18 845	30	39 927	25	77 445	6	•	8	119 095	1	•	-	-	25.7	
1	•	-	-	-	-	-	-	-	-	-	-	-	-	25.71	
4	•	1	•	1	•	-	-	-	-	1	•	-	-	25.72	
21	15 363	29	•	24	•	6	•	8	119 095	-	-	-	-	25.73	
17	12 454	26	34 477	13	•	1	•	-	-	-	-	-	-	25.73.1	
-	-	-	-	1	•	-	-	-	-	-	-	-	-	25.73.2	
3	•	1	•	6	16 650	3	19 623	6	•	-	-	-	-	25.73.3	
1	•	2	•	4	15 101	2	•	2	•	-	-	-	-	25.73.5	
45	31 140	38	54 804	37	118 712	12	80 981	23	361 204	6	250 158	16	2 231 973	25.9	
-	-	2	•	3	•	-	-	-	-	-	-	1	•	25.91	
3	2 278	3	•	1	•	-	-	3	62 121	3	126 158	6	1 240 918	25.92	
4	2 945	7	11 149	1	•	1	•	5	76 296	-	-	2	•	25.93	
3	1 741	-	-	-	-	-	-	2	•	-	-	1	•	25.94	
35	24 176	26	36 056	32	101 116	11	•	13	•	3	124 000	6	733 118	25.99	
89	63 711	80	111 886	74	240 533	33	225 898	29	461 346	17	599 736	10	1 270 577	26	
23	16 728	19	26 545	26	82 032	8	52 756	8	138 788	5	185 101	-	-	26.1	
21	•	18	•	21	65 392	6	•	5	81 153	4	•	-	-	26.11	
1	•	2	•	1	•	1	•	-	-	-	-	-	-	26.11.1	
20	14 745	16	22 477	20	•	5	31 923	5	81 153	4	•	-	-	26.11.9	
2	•	1	•	5	16 641	2	•	3	57 635	1	•	-	-	26.12	
6	4 596	8	11 300	6	•	2	•	1	•	-	-	1	•	26.2	
19	13 632	16	22 077	13	46 797	6	42 584	4	68 249	4	•	1	•	26.3	
2	•	3	•	3	10 656	3	21 498	-	-	-	-	2	•	26.4	
19	13 599	27	39 193	20	61 515	12	79 509	11	157 477	6	203 888	3	437 279	26.5	
18	•	27	39 193	20	61 515	12	79 509	10	•	6	203 888	3	437 279	26.51	
18	•	26	•	20	61 515	10	•	8	103 572	4	•	3	437 279	26.51.1	
-	-	-	-	-	-	1	•	-	-	2	•	-	-	26.51.2	

Noch: 3. Umsatzsteuerpflichtige, deren steuerbarer Umsatz und Umsatzsteuer 2011 nach
Wirtschaftszweigen und Umsatzgrößenklassen

Systematik-Nr.	Wirtschaftszweig	Steuerpflichtige	Lieferungen und Leistungen	Davon in Umsatzgrößenklassen von ... bis unter ... EUR							
				17 501 - 50 000		50 000 - 100 000		100 000 - 250 000		250 000 - 500 000	
				Anzahl	1 000 €	Anzahl	1 000 €	Anzahl	1 000 €	Anzahl	1 000 €
26.51.3	Herstellung von Prüfmaschinen	4	39 659	-	-	-	-	-	-	-	-
26.52	Herstellung von Uhren	7	22 072	3	94	1	•	-	-	1	•
26.6	H.v.Bestrahl.-u.Elekt.r.therap.u.elektromed.Ger.	52	52 452	5	202	4	314	15	2 633	13	4 989
26.7	H.v.opt. u.fotograf. Instrumenten u. Geräten	89	421 287	9	333	11	748	22	3 851	18	6 441
26.8	H.v.magnetischen u.optischen Datenträgern	7	41 333	2	•	1	•	1	•	2	•
27	Herstellung von elektrisch. Ausrüstungen	537	4 858 956	62	1 981	68	4 804	77	12 149	55	20 086
27.1	H.v.Elektromot.,Transf.,Vert.-u.-schalteintr.	187	1 095 458	23	689	22	1 577	23	3 659	14	5 317
27.11	H.v.Elektromot.,Generat. und Transformatoren	147	759 685	22	•	20	•	17	2 693	12	•
27.12	H.v.Elekt.r.verteil.- und -schalteinrichtungen	40	335 772	1	•	2	•	6	966	2	•
27.2	Herstellung von Batterien und Akkumulatoren	8	933 142	-	-	-	-	1	•	2	•
27.3	H.v.Kabeln u. elektr. Installationsmaterial	92	1 674 835	7	302	12	787	12	1 757	10	•
27.32	H.v.sonst.elektron. u.elekt.r. Drähten u.Kabeln	30	1 564 663	1	•	5	319	1	•	5	•
27.33	Herstellung von elektr.Installationsmat.	62	110 172	6	•	7	468	11	•	5	1 700
27.4	Herst. von elektrischen Lampen und Leuchten	75	254 600	8	272	13	869	12	1 847	11	4 291
27.5	Herstellung von Haushaltsgeräten	41	445 256	10	277	6	424	9	1 467	5	1 723
27.51	Herst. von elektr. Haushaltsgeräten	40	372 221	10	277	6	424	9	1 467	5	1 723
27.52	Herst. von nicht elektr. Haushaltsgeräten	1	73 034	-	-	-	-	-	-	-	-
27.9	H.v.sonst. elektr. Ausrüst.u. Geräten a.n.g.	134	455 665	14	441	15	1 147	20	•	13	4 458
28	Maschinenbau	1 719	15 800 852	134	4 357	140	10 130	226	36 530	165	59 577
28.1	H.v.nicht wirtschaftszweigspezifischen Masch.	267	4 979 058	17	524	16	1 199	39	5 961	24	8 692
28.11	H.v.Verbr.mot.,Turb.(oh.Mot.f.Luft-u.Straßenfz.)	17	2 678 569	-	-	1	•	2	•	1	•
28.12	H.v.hydraul.u.pneumat. Komponenten u.Systemen	16	202 427	2	•	-	-	1	•	-	-
28.13	Herstellung von Pumpen und Kompressoren a. n. g.	53	590 083	3	99	4	304	5	765	5	1 678
28.14	Herstellung von Armaturen a. n. g.	54	369 901	3	•	3	•	13	1 908	8	3 144
28.15	H.v. Lagern, Getrieben, Zahnrad. u.Antriebsselem.	127	1 138 078	9	238	8	576	18	2 790	10	•
28.2	H.v.sonst.nicht wirtschaftszweigspez. Masch.	660	4 834 888	52	1 680	56	3 916	98	15 973	70	24 800
28.21	Herstellung von Öfen und Brennern	63	280 362	5	132	6	398	10	•	11	•
28.21.1	Herstellung von Solarwärmekollektoren	9	33 769	-	-	-	-	1	•	2	•
28.21.9	Herstellung von sonstigen Öfen und Brennern	54	246 593	5	132	6	398	9	1 377	9	2 959
28.22	Herstellung von Hebezeugen und Fördermitteln	118	1 601 109	4	159	3	198	11	1 739	11	3 601
28.23	H.v.Büromasch. (oh. DV-Geräte u.periphere Ger.)	13	27 282	2	•	2	•	1	•	1	•
28.24	H.v.handgeführten Werkzeugen mit Motorantrieb	146	169 636	19	•	18	•	29	4 603	17	6 442
28.25	H.v.kälte-u.lufttechn.Erzgn., nicht f.d.Haush.	102	981 784	7	217	14	991	18	3 237	12	4 359
28.29	H.v.sonst.nicht wirtsch.zweigspez. Masch.a.n.g.	218	1 774 714	15	426	13	909	29	4 686	18	6 536
28.3	Herstellung v.land- und forstwirtsch.Maschinen	83	1 703 732	6	216	3	220	7	1 131	8	2 891
28.4	Herstellung von Werkzeugmaschinen	119	447 869	13	438	12	900	16	2 727	13	4 768
28.41	H.v.Werkzeugmaschinen f.d. Metallbearbeitung	92	383 848	11	•	10	•	10	1 664	10	3 665
28.49	Herstellung von sonstigen Werkzeugmaschinen	27	64 021	2	•	2	•	6	1 063	3	1 103
28.9	H.v.Maschinen f.sonst. bestimmte Wirtsch.zweige	590	3 835 306	46	1 499	53	3 894	66	10 737	50	18 426

Davon in Umsatzgrößenklassen von ... bis unter ... EUR															Systematik-Nr.
500 000 - 1 Mill.		1 Mill. - 2 Mill.		2 Mill. - 5 Mill.		5 Mill. - 10 Mill.		10 Mill. - 25 Mill.		25 Mill. - 50 Mill.		50 Mill. und mehr			
Anzahl	1 000 €	Anzahl	1 000 €	Anzahl	1 000 €	Anzahl	1 000 €	Anzahl	1 000 €	Anzahl	1 000 €	Anzahl	1 000 €		
-	-	1	•	-	-	1	•	2	•	-	-	-	-	- 26.51.3	
1	•	-	-	-	-	-	-	1	•	-	-	-	-	- 26.52	
7	4 949	5	6 191	1	•	-	-	2	•	-	-	-	-	- 26.6	
13	•	2	•	5	15 035	2	•	3	46 058	1	•	3	292 953	- 26.7	
-	-	-	-	-	-	-	-	-	-	1	•	-	-	- 26.8	
62	45 314	64	93 406	53	163 259	40	274 816	30	515 699	11	353 017	15	3 374 426	27	
14	10 189	24	35 379	20	67 019	17	120 939	18	302 530	8	247 547	4	300 612	27.1	
13	•	22	•	15	45 244	8	63 368	9	153 188	5	145 472	4	300 612	27.11	
1	•	2	•	5	21 775	9	57 571	9	149 341	3	102 075	-	-	- 27.12	
-	-	1	•	1	•	-	-	1	•	-	-	2	•	- 27.2	
17	12 372	15	21 020	9	•	4	•	1	•	-	-	5	1 569 446	- 27.3	
2	•	4	5 278	5	•	2	•	1	•	-	-	4	•	- 27.32	
15	•	11	15 742	4	11 173	2	•	-	-	-	-	1	•	- 27.33	
7	5 262	3	3 788	9	28 903	7	42 545	3	•	1	•	1	•	- 27.4	
5	3 270	3	•	-	-	1	•	-	-	-	-	2	•	- 27.5	
5	3 270	3	•	-	-	1	•	-	-	-	-	1	•	- 27.51	
-	-	-	-	-	-	-	-	-	-	-	-	1	•	- 27.52	
19	14 222	18	28 056	14	39 584	11	75 211	7	134 318	2	•	1	•	- 27.9	
251	182 563	214	308 195	249	780 557	108	751 560	131	2 022 524	45	1 572 128	56	10 072 731	28	
42	29 590	32	45 068	32	95 091	19	139 829	24	383 295	12	433 697	10	3 836 113	28.1	
2	•	1	•	1	•	4	36 407	3	44 267	1	•	1	•	• 28.11	
1	•	1	•	3	•	-	-	5	86 907	3	103 665	-	-	- 28.12	
8	5 278	8	11 636	5	15 237	3	21 833	7	129 125	2	•	3	•	• 28.13	
9	5 989	3	4 376	5	12 911	3	23 713	3	50 691	3	99 788	1	•	• 28.14	
22	15 801	19	•	18	54 482	9	57 876	6	72 304	3	126 987	5	776 982	28.15	
98	70 241	74	105 358	94	293 517	33	223 644	50	763 212	15	524 402	20	2 808 144	28.2	
10	7 187	4	•	7	19 028	2	•	5	•	2	•	1	•	• 28.21	
-	-	3	3 988	2	•	-	-	1	•	-	-	-	-	- 28.21.1	
10	7 187	1	•	5	•	2	•	4	69 291	2	•	1	•	• 28.21.9	
13	9 147	12	16 821	26	84 196	10	62 928	17	252 808	3	91 403	8	1 078 109	28.22	
1	•	2	•	3	10 423	-	-	1	•	-	-	-	-	- 28.23	
24	•	22	31 326	14	39 085	1	•	1	•	-	-	1	•	• 28.24	
8	5 444	7	9 810	12	38 784	5	34 837	10	164 094	6	•	3	•	• 28.25	
42	30 273	27	39 988	32	102 001	15	107 453	16	230 003	4	127 900	7	1 124 539	28.29	
5	3 769	6	8 884	15	52 867	10	75 102	11	184 416	7	•	5	•	• 28.3	
18	13 565	7	11 106	21	63 630	8	59 181	8	113 467	1	•	2	•	• 28.4	
13	9 779	6	•	16	46 875	7	•	6	•	1	•	2	•	• 28.41	
5	3 786	1	•	5	16 755	1	•	2	•	-	-	-	-	- 28.49	
88	65 399	95	137 779	87	275 453	38	253 804	38	578 134	10	342 226	19	2 147 953	28.9	

Noch: 3. Umsatzsteuerpflichtige, deren steuerbarer Umsatz und Umsatzsteuer 2011 nach
Wirtschaftszweigen und Umsatzgrößenklassen

Systematik-Nr.	Wirtschaftszweig	Steuerpflichtige	Lieferungen und Leistungen	Davon in Umsatzgrößenklassen von ... bis unter ... EUR							
				17 501 - 50 000		50 000 - 100 000		100 000 - 250 000		250 000 - 500 000	
				Anzahl	1 000 €	Anzahl	1 000 €	Anzahl	1 000 €	Anzahl	1 000 €
28.91	H.v.Masch.f.Met.erz.,v.Walzwerkeinr.,Gießmasch.	29	104 683	3	93	3	224	4	498	4	•
28.92	H.v.Bergwerks-, Bau- und Baustoffmaschinen	67	1 491 663	2	•	3	•	7	•	3	1 361
28.92.1	Herstellung von Bergwerksmaschinen	11	540 391	-	-	-	-	-	-	-	-
28.92.2	Herstellung von Bau- und Baustoffmaschinen	56	951 273	2	•	3	•	7	•	3	1 361
28.93	H.v.Masch.f.Nahrungs-u.Genussm.erz.,Tab.verarb.	72	772 652	3	84	5	395	6	1 059	6	2 411
28.94	H.v.Masch.f.d.Textil-u.Bekl.herst.,Lederverarb.	16	129 371	4	102	2	•	1	•	1	•
28.95	H.v.Masch. für die Papiererzeug.u.-verarb.	8	59 772	-	-	-	-	-	-	-	-
28.96	H.v.Masch.f.d.Verarb.v.Kunststoffen u.Kautschuk	13	205 502	1	•	-	-	1	•	-	-
28.99	H.v.Masch.f.sonst.best. Wirtsch.zweige a.n.g.	385	1 071 661	33	1 118	40	2 910	47	7 505	36	12 921
29	H.v.Kraftwagen und Kraftwagenteilen	408	103 166 502	53	1 585	53	3 956	77	11 997	41	14 978
29.1	H.v.Kraftwagen und Kraftwagenmotoren	114	93 123 317	27	827	20	1 430	36	5 499	10	3 357
29.10.1	H.v.Personenkraftwagen u.Personenkraftwagenmot.	85	93 102 403	21	656	13	922	29	4 484	7	2 278
29.10.2	H.v.Nutzkraftwagen u.Nutzkraftwagenmotoren	29	20 915	6	170	7	508	7	1 015	3	1 078
29.2	H.v.Karosserien, Aufbauten und Anhängern	169	1 908 944	12	337	15	1 128	23	3 824	16	5 971
29.3	H.v. Teilen und Zubehör für Kraftwagen	125	8 134 241	14	421	18	1 398	18	2 674	15	5 651
29.31	H.v.elekt.r.u.elektron.Ausrüst.geg.st.f.Kraftw.	22	343 972	3	58	4	299	5	716	3	1 017
29.32	H.v.sonst.Teilen und sonst.Zubehör f.Kraftw.	103	7 790 269	11	363	14	1 099	13	1 958	12	4 634
30	Sonstiger Fahrzeugbau	211	1 871 577	30	1 045	40	2 920	31	5 101	23	8 149
30.1	Schiff- und Bootsbau	97	544 605	10	403	23	1 669	14	2 293	15	5 437
30.11	Schiffbau (ohne Boots- und Yachtbau)	50	244 147	4	153	11	729	6	1 099	5	1 735
30.12	Boots- und Yachtbau	47	300 458	6	250	12	940	8	1 194	10	3 703
30.2	Schienenfahrzeugbau	23	192 286	2	•	2	•	2	•	1	•
30.20.1	H.v.Lokomotiven und and. Schienenfahrzeugen	7	160 508	-	-	-	-	1	•	-	-
30.20.2	Herstellung von Eisenbahninfrastruktur	16	31 778	2	•	2	•	1	•	1	•
30.3	Luft- und Raumfahrzeugbau	15	788 461	4	•	1	•	-	-	-	-
30.9	Herstellung von Fahrzeugen a. n. g.	76	346 226	14	453	14	1 004	15	•	7	•
30.91	Herstellung von Krafträdern	19	13 919	3	118	7	518	3	•	1	•
30.92	Herstellung v.Fahrrädern sow.v.Behindertenfahrz.	33	312 443	5	146	7	486	9	1 484	3	1 035
30.99	Herstellung von sonstigen Fahrzeugen a. n. g.	24	19 863	6	189	-	-	3	388	3	1 045
31	Herstellung von Möbeln	1 071	1 793 435	148	4 740	154	11 419	243	40 290	180	66 254
31.01	Herstellung von Büro- und Ladenmöbeln	82	480 244	6	177	6	487	5	726	14	•
31.02	Herstellung von Küchenmöbeln	40	109 617	4	158	7	581	10	1 543	3	964
31.03	Herstellung von Matratzen	7	115 779	-	-	-	-	-	-	1	•
31.09	Herstellung von sonstigen Möbeln	942	1 087 796	138	4 404	141	10 350	228	38 020	162	60 046
31.09.1	Herstellung von Polstermöbeln	68	175 323	25	790	12	899	12	1 742	5	1 932
31.09.9	Herstellung von sonstigen Möbeln a. n. g.	874	912 472	113	3 615	129	9 452	216	36 278	157	58 114
32	Herstellung von sonstigen Waren	1 428	1 915 111	204	6 737	180	12 809	339	57 476	292	105 666
32.1	Herstellung von Münzen, Schmuck u.ä.hnl.Erzeugn.	191	53 611	58	2 054	44	3 053	42	6 861	22	7 925
32.12	H.v.Schmuck,Gold,Silberschmiedw.(oh.Fant.schm.)	180	48 156	54	1 937	40	2 761	40	•	22	7 925

Davon in Umsatzgrößenklassen von ... bis unter ... EUR															Systematik-Nr.
500 000 - 1 Mill.		1 Mill. - 2 Mill.		2 Mill. - 5 Mill.		5 Mill. - 10 Mill.		10 Mill. - 25 Mill.		25 Mill. - 50 Mill.		50 Mill. und mehr			
Anzahl	1 000 €	Anzahl	1 000 €	Anzahl	1 000 €	Anzahl	1 000 €	Anzahl	1 000 €	Anzahl	1 000 €	Anzahl	1 000 €		
2	•	4	•	4	12 630	3	22 837	1	•	1	•	-	-	28.91	
8	5 812	7	10 537	9	30 924	10	66 139	10	152 113	-	-	8	•	28.92	
1	•	1	•	1	•	2	•	5	79 004	-	-	1	•	28.92.1	
7	•	6	•	8	•	8	•	5	73 110	-	-	7	783 015	28.92.2	
9	6 890	9	14 568	11	33 665	10	67 548	4	60 725	3	90 950	6	494 358	28.93	
1	•	1	•	1	•	1	•	3	•	-	-	1	•	28.94	
-	-	2	•	3	•	-	-	3	44 984	-	-	-	-	28.95	
1	•	-	-	5	16 614	2	•	1	•	-	-	2	•	28.96	
67	49 777	72	102 087	54	165 278	12	77 329	16	243 727	6	•	2	•	28.99	
38	26 754	35	51 256	44	144 963	20	140 737	19	274 282	13	448 256	15	102 047 737	29	
8	5 868	5	6 986	4	15 331	2	•	-	-	-	-	2	•	29.1	
5	3 341	5	6 986	2	•	1	•	-	-	-	-	2	•	29.10.1	
3	2 526	-	-	2	•	1	•	-	-	-	-	-	-	29.10.2	
17	11 806	22	31 957	28	94 144	14	•	10	140 933	7	234 120	5	•	29.2	
13	9 081	8	12 313	12	35 488	4	•	9	133 349	6	214 136	8	7 691 044	29.3	
2	•	1	•	1	•	1	•	1	•	-	-	1	•	29.31	
11	•	7	•	11	•	3	•	8	•	6	214 136	7	•	29.32	
25	17 395	20	26 917	18	56 326	10	69 784	4	65 129	3	99 344	7	1 519 468	30	
6	4 246	11	15 606	9	28 503	2	•	2	•	3	99 344	2	•	30.1	
2	•	8	11 996	9	28 503	2	•	-	-	2	•	1	•	30.11	
4	•	3	3 610	-	-	-	-	2	•	1	•	1	•	30.12	
5	2 939	2	•	4	11 335	3	•	1	•	-	-	1	•	30.2	
2	•	-	-	2	•	-	-	1	•	-	-	1	•	30.20.1	
3	•	2	•	2	•	3	•	-	-	-	-	-	-	30.20.2	
4	2 757	1	•	-	-	2	•	1	•	-	-	2	•	30.3	
10	7 452	6	7 852	5	16 488	3	19 451	-	-	-	-	2	•	30.9	
2	•	1	•	1	•	1	•	-	-	-	-	-	-	30.91	
4	•	-	-	1	•	2	•	-	-	-	-	2	•	30.92	
4	3 210	5	•	3	•	-	-	-	-	-	-	-	-	30.99	
138	97 653	91	121 721	55	163 509	27	183 400	17	263 598	11	369 658	7	471 194	31	
5	3 826	10	12 178	18	46 312	8	•	5	•	2	•	3	•	31.01	
4	2 822	5	7 037	3	•	1	•	1	•	2	•	-	-	31.02	
-	-	-	-	2	•	1	•	1	•	1	•	1	•	31.03	
129	91 006	76	102 505	32	100 877	17	114 074	10	148 327	6	205 763	3	212 421	31.09	
4	2 893	4	6 305	-	-	1	•	2	•	2	•	1	•	31.09.1	
125	88 112	72	96 201	32	100 877	16	•	8	•	4	•	2	•	31.09.9	
205	144 028	114	159 977	56	178 932	18	128 799	11	170 933	3	105 280	6	844 474	32	
13	8 607	8	12 160	4	12 950	-	-	-	-	-	-	-	-	32.1	
13	8 607	8	12 160	3	•	-	-	-	-	-	-	-	-	32.12	

Noch: 3. Umsatzsteuerpflichtige, deren steuerbarer Umsatz und Umsatzsteuer 2011 nach
Wirtschaftszweigen und Umsatzgrößenklassen

Systematik-Nr.	Wirtschaftszweig	Steuerpflichtige	Lieferungen und Leistungen	Davon in Umsatzgrößenklassen von ... bis unter ... EUR							
				17 501 - 50 000		50 000 - 100 000		100 000 - 250 000		250 000 - 500 000	
				Anzahl	1 000 €	Anzahl	1 000 €	Anzahl	1 000 €	Anzahl	1 000 €
32.13	Herstellung von Fantasieschmuck	11	5 455	4	117	4	292	2	•	-	-
32.2	Herstellung von Musikinstrumenten	69	34 686	23	731	25	1 720	12	1 784	3	•
32.3	Herstellung von Sportgeräten	39	50 574	13	423	5	396	5	636	3	1 112
32.4	Herstellung von Spielwaren	42	14 392	16	554	11	764	9	1 470	2	•
32.5	H.v.mediz. u.zahnmediz. Apparaten u.Materialien	1 006	1 668 267	72	2 231	85	6 181	251	43 365	251	90 905
32.50.1	H.v.mediz.techn.Apparat. und Materialien a.n.g.	159	702 517	14	370	9	684	42	7 123	29	10 457
32.50.2	Herstellung von orthopädischen Erzeugnissen	175	619 448	10	338	16	1 095	43	7 050	35	12 281
32.50.3	Zahntechnische Laboratorien	672	346 302	48	1 523	60	4 403	166	29 191	187	68 167
32.9	Herstellung von Erzeugnissen a. n. g.	81	93 582	22	744	10	695	20	3 360	11	3 733
32.91	Herstellung von Besen und Bürsten	15	17 867	-	-	1	•	6	1 050	1	•
32.99	Herstellung von sonstigen Erzeugnissen a. n. g.	66	75 715	22	744	9	•	14	2 310	10	•
33	Reparatur u.Installation v.Masch. u.Ausrüstungen	812	1 664 333	138	4 431	113	8 151	167	27 671	114	40 766
33.1	Rep. v.Metallerzeugn., Maschinen u.Ausrüstungen	543	871 120	80	•	80	5 768	118	19 468	84	30 394
33.11	Reparatur von Metallerzeugnissen	38	8 439	9	248	9	613	8	1 343	7	2 195
33.12	Reparatur von Maschinen	407	545 001	60	1 968	55	4 084	88	14 521	68	24 678
33.13	Reparatur von elektron. u. optischen Geräten	13	21 284	2	•	5	•	3	330	-	-
33.14	Reparatur von elektrisch. Ausrüstungen	19	109 061	-	-	3	188	3	591	2	•
33.15	Rep. u. Instandh. von Schiffen, Booten u.Yacht.	34	158 107	4	150	6	391	5	780	2	•
33.16	Rep. u. Instandh. von Luft- und Raumfahrzeugen	5	2 613	-	-	-	-	2	•	2	•
33.17	Rep. u. Instandh. von Fahrzeugen a. n. g.	10	21 958	-	-	1	•	2	•	-	-
33.19	Reparatur von sonstigen Ausrüstungen	17	4 656	5	156	1	•	7	•	3	1 033
33.2	Installation v.Maschinen u.Ausrüstungen a.n.g.	269	793 213	58	•	33	2 383	49	8 204	30	10 371
D	Energieversorgung	7 201	24 099 753	2 658	76 560	1 030	72 922	916	145 627	898	331 620
35	Energieversorgung	7 201	24 099 753	2 658	76 560	1 030	72 922	916	145 627	898	331 620
35.1	Elektrizitätsversorgung	7 082	23 109 686	2 635	75 871	1 018	72 042	900	143 118	876	323 840
35.11	Elektrizitätserzeugung	6 936	9 773 562	2 625	75 535	1 006	71 244	888	141 285	868	320 916
35.11.1	Elektrizitätserzeugung ohne Verteilung	140	30 105	79	2 333	21	1 364	21	3 019	7	2 330
35.11.2	Elektrizitätserz. mit Fremdbezug z.Verteilung	2 153	2 240 460	1 124	32 004	366	25 288	237	36 962	167	59 868
35.11.3	Elektrizitätserz. ohne Fremdbezug z.Verteilung	4 643	7 502 998	1 422	41 198	619	44 591	630	101 304	694	258 718
35.12	Elektrizitätsübertragung	27	103 079	1	•	2	•	3	•	1	•
35.13	Elektrizitätsverteilung	86	2 950 817	5	•	7	471	7	1 197	6	•
35.14	Elektrizitätshandel	33	10 282 229	4	150	3	•	2	•	1	•
35.2	Gasversorgung	33	879 968	2	•	1	•	2	•	1	•
35.21	Gaserzeugung	11	15 410	-	-	1	•	2	•	1	•
35.21.3	Gaserzeugung ohne Fremdbezug zur Verteilung	11	15 410	-	-	1	•	2	•	1	•
35.22	Gasverteilung durch Rohrleitungen	4	124 070	2	•	-	-	-	-	-	-
35.23	Gashandel durch Rohrleitungen	18	740 489	-	-	-	-	-	-	-	-
35.3	Wärme- und Kälteversorgung	86	110 098	21	•	11	•	14	•	21	•
E	Wasserversorgung;Abw.,Abf.ents.,Bes.v.Umweltv.	1 022	4 214 199	131	4 341	126	9 163	150	24 400	116	41 258

Davon in Umsatzgrößenklassen von ... bis unter ... EUR															Systematik-Nr.
500 000 - 1 Mill.		1 Mill. - 2 Mill.		2 Mill. - 5 Mill.		5 Mill. - 10 Mill.		10 Mill. - 25 Mill.		25 Mill. - 50 Mill.		50 Mill. und mehr			
Anzahl	1 000 €	Anzahl	1 000 €	Anzahl	1 000 €	Anzahl	1 000 €	Anzahl	1 000 €	Anzahl	1 000 €	Anzahl	1 000 €		
-	-	-	-	1	•	-	-	-	-	-	-	-	-	- 32.13	
1	•	2	•	2	•	-	-	1	•	-	-	-	-	- 32.2	
2	•	1	•	8	28 967	2	•	-	-	-	-	-	-	- 32.3	
1	•	2	•	-	-	1	•	-	-	-	-	-	-	- 32.4	
181	128 015	96	132 507	40	123 185	13	90 714	9	•	2	•	6	844 474	32.5	
17	12 356	16	22 830	13	42 966	7	•	7	101 351	2	•	3	386 058	32.50.1	
31	21 298	23	33 776	9	28 762	3	•	2	•	-	-	3	458 416	32.50.2	
133	94 360	57	75 901	18	51 458	3	21 298	-	-	-	-	-	-	- 32.50.3	
7	5 278	5	8 385	2	•	2	•	1	•	1	•	-	-	- 32.9	
2	•	4	•	-	-	1	•	-	-	-	-	-	-	- 32.91	
5	•	1	•	2	•	1	•	1	•	1	•	-	-	- 32.99	
81	58 957	63	90 140	73	228 687	27	194 514	23	331 489	8	279 345	5	400 180	33	
60	44 228	51	72 119	41	125 363	13	94 676	10	158 520	4	158 774	2	•	33.1	
3	•	2	•	-	-	-	-	-	-	-	-	-	-	- 33.11	
50	37 092	41	58 813	28	79 586	10	69 098	4	58 050	2	•	1	•	33.12	
-	-	2	•	-	-	-	-	1	•	-	-	-	-	- 33.13	
3	2 308	1	•	2	•	2	•	1	•	2	•	-	-	- 33.14	
2	•	-	-	10	35 773	1	•	3	•	-	-	1	•	33.15	
-	-	1	•	-	-	-	-	-	-	-	-	-	-	- 33.16	
2	•	4	5 751	-	-	-	-	1	•	-	-	-	-	- 33.17	
-	-	-	-	1	•	-	-	-	-	-	-	-	-	- 33.19	
21	14 729	12	18 021	32	103 324	14	99 838	13	172 969	4	120 571	3	•	33.2	
749	554 186	572	774 975	203	583 282	65	451 669	39	621 550	30	1 109 269	41	19 378 093	D	
749	554 186	572	774 975	203	583 282	65	451 669	39	621 550	30	1 109 269	41	19 378 093	35	
735	543 866	565	764 781	199	569 565	60	418 268	33	503 218	27	998 182	34	18 696 933	35.1	
724	535 761	556	751 690	177	495 063	44	304 279	20	302 072	14	493 924	14	6 281 793	35.11	
5	3 643	5	•	1	•	1	•	-	-	-	-	-	-	- 35.11.1	
108	76 960	77	•	46	•	9	•	9	126 354	4	122 502	6	1 466 415	35.11.2	
611	455 158	474	636 480	130	365 689	34	237 339	11	175 718	10	371 422	8	4 815 379	35.11.3	
3	2 225	3	•	7	•	5	•	2	•	-	-	-	-	- 35.12	
8	5 880	4	5 725	14	47 945	8	57 022	10	155 563	9	362 449	8	2 312 264	35.13	
-	-	2	•	1	•	3	•	1	•	4	141 810	12	10 102 875	35.14	
2	•	6	•	3	•	2	•	5	•	3	111 086	6	•	35.2	
-	-	5	7 164	1	•	1	•	-	-	-	-	-	-	- 35.21	
-	-	5	7 164	1	•	1	•	-	-	-	-	-	-	- 35.21.3	
-	-	-	-	-	-	-	-	1	•	-	-	1	•	35.22	
2	•	1	•	2	•	1	•	4	84 624	3	111 086	5	526 463	35.23	
12	•	1	•	1	•	3	•	1	•	-	-	1	•	35.3	
135	94 950	116	166 929	123	388 278	49	340 510	54	842 078	12	439 077	10	1 863 215	E	

Noch: 3. Umsatzsteuerpflichtige, deren steuerbarer Umsatz und Umsatzsteuer 2011 nach
Wirtschaftszweigen und Umsatzgrößenklassen

Systematik-Nr.	Wirtschaftszweig	Steuerpflichtige	Lieferungen und Leistungen	Davon in Umsatzgrößenklassen von ... bis unter ... EUR							
				17 501 - 50 000		50 000 - 100 000		100 000 - 250 000		250 000 - 500 000	
				Anzahl	1 000 €	Anzahl	1 000 €	Anzahl	1 000 €	Anzahl	1 000 €
36	Wasserversorgung	179	543 989	10	•	12	867	16	•	22	8 048
36.00.1	Wassergewinnung mit Fremdbezug zur Verteilung	5	39 809	-	-	-	-	-	-	-	-
36.00.2	Wassergewinnung ohne Fremdbezug zur Verteilung	166	448 233	8	277	12	867	16	•	21	•
36.00.3	Wasserverteilung ohne Gewinnung	8	55 947	2	•	-	-	-	-	1	•
37	Abwasserentsorgung	146	171 857	31	1 026	20	1 382	29	4 892	14	5 613
37.00.1	Betrieb der Sammelkanalisation	84	87 211	19	625	13	914	17	2 800	9	3 722
37.00.2	Betrieb von Kläranlagen	62	84 646	12	401	7	469	12	2 091	5	1 892
38	Samml.,Behandl. u.Beseitig.v.Abfällen; Rückgew.	671	3 454 045	89	2 937	89	6 584	103	16 671	73	25 379
38.1	Sammlung von Abfällen	159	508 278	15	•	14	1 076	18	3 115	13	4 680
38.11	Sammlung nicht gefährlicher Abfälle	157	435 175	14	464	14	1 076	18	3 115	13	4 680
38.12	Sammlung gefährlicher Abfälle	2	73 103	1	•	-	-	-	-	-	-
38.2	Abfallbehandlung und -beseitigung	276	685 519	52	•	56	4 040	43	6 611	36	12 013
38.21	Behandlung u. Beseitig. nicht gefährl. Abfälle	263	349 204	51	1 738	55	•	42	•	35	•
38.22	Behandlung und Beseitigung gefährlicher Abfälle	13	336 315	1	•	1	•	1	•	1	•
38.3	Rückgewinnung	236	2 260 248	22	661	19	1 468	42	6 945	24	8 685
38.31	Zerleg.v.Schiffs-u.Fahrzeugwracks u.a.Altwaren	52	551 002	7	•	5	405	12	1 945	8	2 743
38.32	Rückgewinnung sortierter Werkstoffe	184	1 709 246	15	•	14	1 063	30	5 000	16	5 943
39	Beseitig. v.Umweltverschmutz.u.sonst.Entsorg.	26	44 309	1	•	5	329	2	•	7	2 218
F	Baugewerbe	29 903	25 038 162	5 179	•	4 997	359 892	6 726	1 096 133	4 664	1 663 222
41	Hochbau	3 814	6 832 844	437	14 438	443	31 540	655	109 479	574	207 693
41.1	Erschließung von Grundstücken; Bauträger	413	933 251	51	1 599	44	3 247	54	9 338	57	20 086
41.10.1	Erschließung von unbebauten Grundstücken	32	20 241	9	316	7	488	4	771	3	932
41.10.2	Bauträger für Nichtwohngebäude	69	231 749	8	241	3	266	10	1 628	14	5 091
41.10.3	Bauträger für Wohngebäude	312	681 261	34	1 043	34	2 493	40	6 939	40	14 063
41.2	Bau von Gebäuden	3 401	5 899 593	386	12 839	399	28 293	601	100 141	517	187 606
41.20.1	Bau von Gebäuden (ohne Fertigteilbau)	3 355	5 766 720	378	12 522	391	•	592	98 249	508	184 514
41.20.2	Errichtung von Fertigteilbauten	46	132 873	8	317	8	•	9	1 891	9	3 093
42	Tiefbau	1 072	4 731 606	77	•	80	5 753	163	27 110	116	41 569
42.1	Bau von Straßen und Bahnverkehrsstrecken	757	3 273 259	54	1 749	55	3 996	123	20 130	82	29 323
42.11	Bau von Straßen	651	2 707 791	46	1 524	44	3 113	108	17 605	68	23 979
42.12	Bau von Bahnverkehrsstrecken	75	441 852	6	•	10	•	14	•	10	3 849
42.13	Brücken- und Tunnelbau	31	123 616	2	•	1	•	1	•	4	1 494
42.2	Leitungstiefbau und Kläranlagenbau	198	885 228	13	•	15	1 073	29	5 188	24	8 726
42.21	Rohrleitungstiefbau, Brunnen-u.Kläranlagenbau	180	835 799	12	388	12	871	27	•	23	•
42.22	Kabelnetzleitungstiefbau	18	49 429	1	•	3	202	2	•	1	•
42.9	Sonstiger Tiefbau	117	573 118	10	•	10	684	11	1 792	10	3 520
42.91	Wasserbau	71	333 242	7	221	5	302	7	1 282	7	2 437
42.99	Sonstiger Tiefbau a. n. g.	46	239 876	3	•	5	382	4	510	3	1 084
43	Vorber.Baustellenarb.,Bauinst.u.so.Ausb.gew.	25 017	13 473 712	4 665	154 028	4 474	322 599	5 908	959 545	3 974	1 413 960

Davon in Umsatzgrößenklassen von ... bis unter ... EUR															Systematik-Nr.
500 000 - 1 Mill.		1 Mill. - 2 Mill.		2 Mill. - 5 Mill.		5 Mill. - 10 Mill.		10 Mill. - 25 Mill.		25 Mill. - 50 Mill.		50 Mill. und mehr			
Anzahl	1 000 €	Anzahl	1 000 €	Anzahl	1 000 €	Anzahl	1 000 €	Anzahl	1 000 €	Anzahl	1 000 €	Anzahl	1 000 €		
38	27 553	23	36 149	34	110 300	12	•	9	119 690	2	•	1	•	36	
-	-	-	-	1	•	3	•	1	•	-	-	-	-	- 36.00.1	
38	27 553	22	•	32	•	8	48 717	7	•	1	•	1	•	• 36.00.2	
-	-	1	•	1	•	1	•	1	•	1	•	-	-	- 36.00.3	
21	15 444	12	15 622	13	•	2	•	4	70 327	-	-	-	-	- 37	
10	7 020	5	6 929	8	24 719	1	•	2	•	-	-	-	-	- 37.00.1	
11	8 424	7	8 693	5	•	1	•	2	•	-	-	-	-	- 37.00.2	
71	48 251	78	110 509	74	230 457	35	252 471	41	652 061	9	•	9	•	• 38	
19	13 689	27	40 576	30	94 857	10	67 886	11	173 802	1	•	1	•	• 38.1	
19	13 689	27	40 576	30	94 857	10	67 886	11	173 802	1	•	-	-	- 38.11	
-	-	-	-	-	-	-	-	-	-	-	-	1	•	• 38.12	
26	16 760	22	28 739	17	56 193	6	49 498	13	199 512	3	90 157	2	•	• 38.2	
26	16 760	22	28 739	17	56 193	3	24 933	11	•	1	•	-	-	- 38.21	
-	-	-	-	-	-	3	24 565	2	•	2	•	2	•	• 38.22	
26	17 801	29	41 194	27	79 407	19	135 087	17	278 746	5	209 522	6	1 480 729	38.3	
5	3 530	5	7 676	3	8 686	3	25 414	3	61 148	-	-	1	•	• 38.31	
21	14 271	24	33 519	24	70 722	16	109 673	14	217 599	5	209 522	5	•	• 38.32	
5	3 702	3	4 649	2	•	-	-	-	-	1	•	-	-	- 39	
3 770	2 661 201	2 417	3 366 405	1 419	4 298 557	438	3 014 108	211	3 090 827	54	1 865 624	28	•	• F	
573	405 018	491	700 515	406	1 265 477	134	931 524	70	1 035 467	21	709 265	10	1 422 427	41	
59	39 275	47	68 395	55	169 379	28	197 793	14	•	1	•	3	202 260	41.1	
3	2 242	1	•	5	•	-	-	-	-	-	-	-	-	- 41.10.1	
7	4 362	7	•	8	25 645	7	50 399	4	57 933	-	-	1	•	• 41.10.2	
49	32 671	39	56 425	42	•	21	147 394	10	•	1	•	2	•	• 41.10.3	
514	365 743	444	632 120	351	1 096 098	106	733 731	56	•	20	•	7	1 220 167	41.2	
508	361 060	443	•	347	1 082 846	106	733 731	56	•	20	•	6	•	• 41.20.1	
6	4 684	1	•	4	13 251	-	-	-	-	-	-	1	•	• 41.20.2	
160	116 464	145	213 612	159	514 073	82	575 256	57	858 667	22	764 614	11	•	• 42	
125	91 496	108	156 527	111	357 116	50	365 657	30	438 553	10	317 624	9	1 491 089	42.1	
110	80 877	92	133 405	98	315 674	46	•	25	353 691	8	•	6	•	• 42.11	
9	6 260	11	15 923	8	26 356	1	•	1	•	2	•	3	•	• 42.12	
6	4 360	5	7 199	5	15 087	3	21 689	4	•	-	-	-	-	- 42.13	
22	15 800	18	26 987	31	105 120	22	139 736	16	244 162	7	268 315	1	•	• 42.2	
20	•	17	•	27	91 554	19	120 945	15	•	7	268 315	1	•	• 42.21	
2	•	1	•	4	13 566	3	18 791	1	•	-	-	-	-	- 42.22	
13	9 168	19	30 098	17	51 837	10	69 864	11	175 953	5	178 676	1	•	• 42.9	
7	5 434	12	18 626	12	34 160	4	24 402	6	91 132	3	•	1	•	• 42.91	
6	3 734	7	11 472	5	17 676	6	45 461	5	84 821	2	•	-	-	- 42.99	
3 037	2 139 719	1 781	2 452 278	854	2 519 007	222	1 507 328	84	1 196 693	11	391 744	7	416 812	43	

Noch: 3. Umsatzsteuerpflichtige, deren steuerbarer Umsatz und Umsatzsteuer 2011 nach
Wirtschaftszweigen und Umsatzgrößenklassen

Systematik-Nr.	Wirtschaftszweig	Steuerpflichtige	Lieferungen und Leistungen	Davon in Umsatzgrößenklassen von ... bis unter ... EUR							
				17 501 - 50 000		50 000 - 100 000		100 000 - 250 000		250 000 - 500 000	
				Anzahl	1 000 €	Anzahl	1 000 €	Anzahl	1 000 €	Anzahl	1 000 €
43.1	Abbrucharbeiten und vorber. Baustellenarb.	648	580 822	111	3 626	110	7 832	126	20 781	115	40 829
43.11	Abbrucharbeiten	246	198 782	50	1 639	48	3 565	50	8 289	39	13 386
43.12	Vorbereitende Baustellenarbeiten	379	361 005	59	•	58	4 041	72	11 898	73	26 352
43.13	Test- und Suchbohrung	23	21 035	2	•	4	226	4	594	3	1 091
43.2	Bauinstallation	9 053	6 428 113	1 440	47 108	1 351	98 476	1 962	321 319	1 520	546 836
43.21	Elektroinstallation	2 750	2 494 836	358	11 917	373	27 000	586	98 014	483	173 284
43.22	Gas-, Wasser-, Heiz- u. Lüftungs- u. Klimainstal.	3 874	3 169 738	306	10 241	437	32 271	830	137 864	768	278 849
43.29	Sonstige Bauinstallation	2 429	763 538	776	24 950	541	39 205	546	85 441	269	94 703
43.29.1	Dämmung geg. Kälte, Wärme, Schall u. Erschütterung	1 706	507 321	627	20 014	379	27 513	354	55 232	162	56 682
43.29.9	Sonstige Bauinstallation a. n. g.	723	256 217	149	4 936	162	11 692	192	30 209	107	38 021
43.3	Sonstiger Ausbau	10 406	3 406 787	2 383	79 578	2 265	162 196	2 712	434 838	1 487	519 309
43.31	Anbringen v. Stuckaturen, Gipserei u. Verputzerei	827	184 849	234	•	216	15 644	221	34 891	95	32 757
43.32	Bautischlerei und -schlosserei	2 893	1 117 413	595	19 906	634	45 132	706	112 847	427	148 858
43.33	Fußboden-, Fliesen- u. Plattenleg., Tapeziererei	3 244	759 410	954	31 532	789	55 972	811	128 409	363	125 309
43.34	Malerei und Glaserei	3 008	1 223 546	489	•	534	38 928	880	144 007	531	187 305
43.34.1	Maler- und Lackierergewerbe	2 819	1 153 635	469	•	512	37 260	822	133 810	483	170 378
43.34.2	Glasergerwerbe	189	69 911	20	675	22	1 668	58	10 197	48	16 927
43.39	Sonstiger Ausbau a. n. g.	434	121 569	111	3 715	92	6 521	94	14 684	71	25 080
43.9	Sonstige spezialisierte Bautätigkeiten	4 910	3 057 991	731	23 715	748	54 094	1 108	182 607	852	306 986
43.91	Dachdeckerei und Zimmerei	2 996	1 933 339	317	10 364	373	27 129	668	112 472	584	212 573
43.91.1	Dachdeckerei und Bauspenglerei	1 525	1 040 840	113	3 712	137	10 292	348	59 258	346	127 858
43.91.2	Zimmerei und Ingenieurholzbau	1 471	892 500	204	6 652	236	16 837	320	53 214	238	84 716
43.99	Sonstige spezialisierte Bautätigkeiten a. n. g.	1 914	1 124 651	414	13 351	375	26 965	440	70 134	268	94 413
43.99.1	Gerüstbau	180	116 638	27	877	25	1 792	38	6 715	35	12 067
43.99.2	Schornstein-, Feuerungs- und Industrieofenbau	195	69 737	33	1 145	48	3 446	52	8 287	30	11 189
43.99.9	Baugewerbe a. n. g.	1 539	938 276	354	11 329	302	21 727	350	55 132	203	71 157
G	Handel; Instandhaltung und Reparatur von Kfz.	60 458	139 370 202	10 929	354 130	9 353	680 954	13 144	2 137 660	8 524	3 042 401
45	Handel m. Kraftfahrz.; Instandh. u. Rep. v. KFZ	9 359	16 563 422	1 508	49 061	1 323	95 986	1 983	326 596	1 476	526 590
45.1	Handel mit Kraftwagen	4 490	11 419 508	735	23 600	605	43 412	823	134 080	527	187 833
45.11	Handel m. KFZ m. e. Gesamtgew. von 3,5 t od. weniger	4 366	11 068 764	717	23 078	592	42 474	808	131 801	513	182 891
45.19	Handel m. Kraftwagen m. e. Ges. gew. v. mehr als 3,5 t	124	350 744	18	523	13	938	15	2 279	14	4 942
45.2	Instandhaltung und Reparatur von Kraftwagen	3 037	1 465 858	440	14 449	431	31 408	771	130 190	658	233 064
45.20.1	Lackieren von Kraftwagen	367	185 316	52	1 679	32	2 326	92	16 533	81	28 793
45.20.2	Autowaschanlagen	287	62 586	83	2 752	62	4 604	61	9 922	46	15 896
45.20.3	Inst. u. Rep. v. KFZ b. 3,5 t Ges. gew. (oh. Lack., Autow.)	2 320	1 094 414	292	9 614	334	24 267	609	101 859	516	182 612
45.20.4	Inst. u. Rep. v. KFZ m. e. Ges. gew. v. mehr als 3,5 t	63	123 543	13	405	3	212	9	1 877	15	5 762
45.3	Handel mit Kraftwagenteilen und -zubehör	1 347	3 457 899	237	7 827	191	13 899	284	45 498	210	76 315
45.31	Großhandel m. Kraftwagenteilen und -zubehör	479	2 839 179	71	•	58	4 400	91	14 782	77	28 369
45.32	Einzelh. m. Kraftwagenteilen und -zubehör	868	618 720	166	•	133	9 499	193	30 716	133	47 946

Davon in Umsatzgrößenklassen von ... bis unter ... EUR															Systematik-Nr.
500 000 - 1 Mill.		1 Mill. - 2 Mill.		2 Mill. - 5 Mill.		5 Mill. - 10 Mill.		10 Mill. - 25 Mill.		25 Mill. - 50 Mill.		50 Mill. und mehr			
Anzahl	1 000 €	Anzahl	1 000 €	Anzahl	1 000 €	Anzahl	1 000 €	Anzahl	1 000 €	Anzahl	1 000 €	Anzahl	1 000 €		
74	52 819	61	88 411	32	99 059	10	63 143	6	•	2	•	1	•	43.1	
19	12 835	21	29 710	12	37 134	3	•	3	•	1	•	-	-	- 43.11	
49	36 103	39	•	18	•	6	33 171	3	39 181	1	•	1	•	• 43.12	
6	3 881	1	•	2	•	1	•	-	-	-	-	-	-	- 43.13	
1 342	948 807	829	1 133 945	423	1 257 696	126	863 225	49	684 937	6	•	5	•	• 43.2	
429	302 286	273	379 514	156	464 427	65	448 059	21	302 814	3	124 988	3	162 532	43.21	
747	530 600	470	635 444	234	699 446	55	376 950	24	•	2	•	1	•	• 43.22	
166	115 920	86	118 988	33	93 822	6	38 217	4	•	1	•	1	•	• 43.29	
104	73 220	48	67 881	23	66 618	5	•	3	47 566	-	-	1	•	• 43.29.1	
62	42 700	38	51 107	10	27 204	1	•	1	•	1	•	-	-	- 43.29.9	
890	623 036	455	621 058	169	493 386	35	241 039	7	114 734	2	•	1	•	• 43.3	
34	23 309	16	22 545	10	30 175	-	-	1	•	-	-	-	-	- 43.31	
281	197 752	158	215 916	75	214 148	13	86 450	4	76 404	-	-	-	-	- 43.32	
189	130 631	98	132 515	30	88 700	9	•	1	•	-	-	-	-	- 43.33	
343	240 109	166	226 780	48	143 329	13	•	1	•	2	•	1	•	• 43.34	
312	218 821	157	•	48	143 329	12	92 175	1	•	2	•	1	•	• 43.34.1	
31	21 288	9	•	-	-	1	•	-	-	-	-	-	-	- 43.34.2	
43	31 234	17	23 301	6	17 034	-	-	-	-	-	-	-	-	- 43.39	
731	515 056	436	608 864	230	668 867	51	339 920	22	•	1	•	-	-	- 43.9	
542	382 270	324	449 762	151	431 355	28	179 210	9	128 204	-	-	-	-	- 43.91	
309	218 605	175	239 816	79	230 534	14	91 117	4	59 647	-	-	-	-	- 43.91.1	
233	163 665	149	209 946	72	200 821	14	88 093	5	68 556	-	-	-	-	- 43.91.2	
189	132 786	112	159 102	79	237 512	23	160 710	13	•	1	•	-	-	- 43.99	
27	19 330	13	19 754	12	34 935	3	21 168	-	-	-	-	-	-	- 43.99.1	
22	15 729	3	5 063	6	•	1	•	-	-	-	-	-	-	- 43.99.2	
140	97 727	96	134 285	61	•	19	•	13	•	1	•	-	-	- 43.99.9	
6 557	4 638 514	4 911	6 960 898	3 789	11 778 684	1 525	10 703 918	943	14 588 926	385	13 565 213	398	70 918 903	G	
1 167	823 436	752	1 058 678	612	1 910 611	279	1 967 610	165	2 555 075	51	1 817 249	43	5 432 532	45	
486	348 685	428	606 141	444	1 406 724	238	1 676 257	132	2 059 597	43	1 541 370	29	3 391 808	45.1	
472	338 368	413	585 193	429	1 357 654	226	1 588 769	127	1 995 828	40	1 430 900	29	3 391 808	45.11	
14	10 317	15	20 948	15	49 071	12	87 488	5	63 769	3	110 471	-	-	- 45.19	
433	298 462	185	255 257	98	290 779	11	•	10	•	-	-	-	-	- 45.2	
70	50 042	25	•	14	42 667	-	-	1	•	-	-	-	-	- 45.20.1	
28	19 318	7	10 094	-	-	-	-	-	-	-	-	-	-	- 45.20.2	
329	224 168	151	209 816	76	221 011	8	59 236	5	61 831	-	-	-	-	- 45.20.3	
6	4 934	2	•	8	27 102	3	•	4	62 497	-	-	-	-	- 45.20.4	
192	136 291	107	151 695	56	171 665	26	190 299	22	347 808	8	275 878	14	2 040 724	45.3	
54	39 588	41	58 519	32	95 493	17	121 815	18	270 322	7	•	13	•	• 45.31	
138	96 703	66	93 176	24	76 172	9	68 484	4	77 487	1	•	1	•	• 45.32	

Noch: 3. Umsatzsteuerpflichtige, deren steuerbarer Umsatz und Umsatzsteuer 2011 nach
Wirtschaftszweigen und Umsatzgrößenklassen

Systematik-Nr.	Wirtschaftszweig	Steuerpflichtige	Lieferungen und Leistungen	Davon in Umsatzgrößenklassen von ... bis unter ... EUR							
				17 501 - 50 000		50 000 - 100 000		100 000 - 250 000		250 000 - 500 000	
				Anzahl	1 000 €	Anzahl	1 000 €	Anzahl	1 000 €	Anzahl	1 000 €
45.4	Hand.m.Kraftfährd.,Teilen,Zubeh.; Inst.u.Rep.v.Kr.	485	220 157	96	3 184	96	7 267	105	16 828	81	29 379
46	Großhandel (ohne Handel mit Kraftfahrzeugen)	19 142	84 365 047	3 696	119 483	2 943	212 401	3 545	570 902	2 239	803 384
46.1	Handelsvermittlung	8 711	2 945 383	2 555	•	1 906	137 261	2 004	315 551	1 010	357 353
46.11	HV.v.landw.Grundst.,leb.Tier.,text.Rohst.,Halbw.	301	118 076	91	2 947	52	3 937	64	9 326	34	12 821
46.12	HV.v.Brennst.,Erzen,Metallen u.techn.Chemik.	158	553 975	34	•	30	2 133	35	5 835	22	7 663
46.13	HV. von Holz, Baustoffen und Anstrichmitteln	721	191 830	196	6 382	165	11 604	182	28 798	84	29 400
46.13.1	HV.v. Rohholz,Holzhalb. u.Bauelementen aus Holz	51	11 357	16	477	11	783	9	1 366	9	2 886
46.13.2	HV.von Baustoffen und Anstrichmitteln	670	180 473	180	5 905	154	10 821	173	27 433	75	26 513
46.14	HV.von Maschinen, techn.Bedarf,Wasser-u.Luftfz.	1 832	645 819	436	14 166	357	26 326	432	69 389	264	93 850
46.15	HV.v.Möb.,Einr.,Haush.-gegenst., Eisen-,Met.w.	925	273 082	291	9 515	198	14 058	209	32 518	80	28 919
46.16	HV.v.Textilien,Bekleid., Schuhen und Lederwaren	593	149 098	180	5 882	127	9 266	150	23 925	71	24 606
46.17	HV.v. Nahrungsmitteln, Getränken und Tabakwaren	474	125 901	139	4 459	107	7 552	104	16 670	55	20 237
46.18	HV. von sonstigen Waren	2 107	496 133	714	22 908	488	34 799	458	71 311	213	73 697
46.18.1	HV.v. feinmechanischen, Foto- u. opt. Erzeugn.	22	4 537	6	186	5	383	5	895	3	1 142
46.18.2	HV. von Uhren, Edelmetallwaren und Schmuck	42	5 453	21	702	10	671	5	804	4	•
46.18.3	HV. von Spielwaren und Musikinstrumenten	26	5 215	13	479	5	399	3	453	3	•
46.18.4	HV.pharm.Erz.,Labor-,Ärzte-,Krankenhausbedarf	75	35 055	25	738	17	1 137	14	2 312	11	3 804
46.18.5	HV.v.kosmet.Erzeugnissen und Körperpflegemitteln	20	5 627	7	202	4	291	3	522	4	•
46.18.6	HV.v.Papier-,Schreibw.,Büro-,Werbeart.,Tapeten	59	22 584	17	475	10	692	16	2 620	8	2 597
46.18.7	HV.v.Büchern,Zeitschr.,Zeitungen,Musikal. u.Ä.	27	3 137	13	355	8	623	3	399	2	•
46.18.9	Handelsvermittlung von sonstigen Waren a. n. g.	1 836	414 525	612	19 771	429	30 604	409	63 306	178	61 243
46.19	HV.v. Waren ohne ausgeprägten Schwerpunkt	1 600	391 468	474	15 443	382	27 587	370	57 779	187	66 162
46.2	Großh.m.landw. Grundstoffen u.lebend.Tieren	1 303	12 258 978	113	•	89	6 479	169	27 584	136	48 453
46.21	Gh.m.Getreide,Rohstab.,Saatgut,Futtermitteln	462	6 905 143	37	•	31	2 211	44	7 327	49	17 454
46.22	Großhandel mit Blumen und Pflanzen	261	629 809	22	581	20	1 484	66	11 108	39	14 103
46.23	Großhandel mit lebenden Tieren	570	4 710 609	54	1 862	37	•	57	•	46	•
46.24	Großhandel mit Häuten, Fellen und Leder	10	13 417	-	-	1	•	2	•	2	•
46.3	Gh.m.Nahrungs-,Genussm.,Getränken u.Tabakw.	1 492	14 672 053	132	4 316	115	8 276	218	36 431	180	66 604
46.31	Großhandel mit Obst, Gemüse und Kartoffeln	265	1 899 396	14	477	20	1 518	30	5 188	21	7 557
46.32	Großhandel mit Fleisch und Fleischwaren	235	3 171 357	14	464	15	1 065	40	6 232	27	10 121
46.33	Gh.m.Milch,Milcherzgn.,Eiern,Speiseölen,-fetten	102	1 167 093	8	274	7	473	16	2 821	19	7 159
46.34	Großhandel mit Getränken	394	2 548 572	50	1 597	42	3 005	53	8 664	58	21 306
46.35	Großhandel m. Tabakwaren	38	1 158 348	3	93	3	227	2	•	5	1 879
46.36	Großhandel mit Zucker, Süßwaren und Backwaren	48	137 973	6	170	3	203	9	•	8	2 901
46.37	Großhandel m. Kaffee, Tee, Kakao und Gewürzen	51	709 225	6	239	5	354	12	2 119	4	1 461
46.38	Großhandel m. sonst. Nahrungs-u.Genussmitteln	224	1 357 631	14	462	15	1 100	43	7 214	23	8 675
46.38.1	Großhandel mit Fisch und Fischerzeugnissen	69	189 369	2	•	6	481	13	•	5	•
46.38.2	Großhandel mit Mehl und Getreideprodukten	10	30 258	-	-	-	-	2	•	2	•
46.38.9	Großhandel m. Nahrungs- u.Genussmitteln a. n. g.	145	1 138 004	12	•	9	619	28	4 896	16	5 980

Davon in Umsatzgrößenklassen von ... bis unter ... EUR															Systematik-Nr.
500 000 - 1 Mill.		1 Mill. - 2 Mill.		2 Mill. - 5 Mill.		5 Mill. - 10 Mill.		10 Mill. - 25 Mill.		25 Mill. - 50 Mill.		50 Mill. und mehr			
Anzahl	1 000 €	Anzahl	1 000 €	Anzahl	1 000 €	Anzahl	1 000 €	Anzahl	1 000 €	Anzahl	1 000 €	Anzahl	1 000 €		
56	39 998	32	45 585	14	41 442	4	•	1	•	-	-	-	-	- 45.4	
1 916	1 361 624	1 538	2 191 338	1 342	4 238 280	762	5 398 687	584	9 217 793	282	9 963 780	295	50 287 375	46	
694	486 297	408	564 902	110	298 864	10	58 741	13	195 141	-	-	1	-	• 46.1	
36	25 348	16	23 671	7	•	-	-	1	•	-	-	-	-	- 46.11	
16	12 252	11	14 487	5	12 043	2	•	2	•	-	-	1	-	• 46.12	
46	33 632	39	56 211	9	25 803	-	-	-	-	-	-	-	-	- 46.13	
5	•	-	-	1	•	-	-	-	-	-	-	-	-	- 46.13.1	
41	•	39	56 211	8	•	-	-	-	-	-	-	-	-	- 46.13.2	
188	130 201	119	168 045	28	78 427	4	23 452	4	41 963	-	-	-	-	- 46.14	
78	55 592	53	72 452	14	•	1	•	1	•	-	-	-	-	- 46.15	
42	27 626	15	19 823	6	•	-	-	2	•	-	-	-	-	- 46.16	
40	29 084	26	34 471	2	•	1	•	-	-	-	-	-	-	- 46.17	
137	94 231	72	98 384	22	57 073	1	•	2	•	-	-	-	-	- 46.18	
3	1 932	-	-	-	-	-	-	-	-	-	-	-	-	- 46.18.1	
2	•	-	-	-	-	-	-	-	-	-	-	-	-	- 46.18.2	
1	•	-	-	1	•	-	-	-	-	-	-	-	-	- 46.18.3	
4	2 269	1	•	1	•	1	•	1	•	-	-	-	-	- 46.18.4	
-	-	2	•	-	-	-	-	-	-	-	-	-	-	- 46.18.5	
2	•	4	6 090	2	•	-	-	-	-	-	-	-	-	- 46.18.6	
-	-	1	•	-	-	-	-	-	-	-	-	-	-	- 46.18.7	
125	86 477	64	86 476	18	•	-	-	1	•	-	-	-	-	- 46.18.9	
111	78 331	57	77 357	17	•	1	•	1	•	-	-	-	-	- 46.19	
146	104 414	158	225 680	173	561 249	107	772 933	96	1 505 038	59	2 161 900	57	-	• 46.2	
45	31 426	52	73 928	50	168 769	43	312 432	49	790 650	30	•	32	4 393 136	46.21	
37	26 002	33	48 626	28	84 387	8	•	4	69 671	1	•	3	287 161	46.22	
63	•	70	99 264	95	308 093	55	398 226	43	644 717	28	1 023 450	22	-	• 46.23	
1	•	3	3 861	-	-	1	•	-	-	-	-	-	-	- 46.24	
197	141 264	164	235 120	188	594 368	112	816 193	84	1 304 587	43	1 551 301	59	9 913 593	46.3	
35	25 987	32	46 931	45	137 091	29	211 259	20	323 762	9	303 621	10	836 006	46.31	
25	18 196	14	18 841	35	113 857	24	181 990	15	248 975	12	448 292	14	2 123 323	46.32	
13	9 826	9	11 654	9	31 182	8	•	2	•	4	131 078	7	878 965	46.33	
65	46 347	58	83 892	36	109 536	15	98 312	7	•	2	•	8	2 022 875	46.34	
3	2 450	4	5 254	3	11 279	3	20 138	5	71 355	2	•	5	-	• 46.35	
5	3 631	7	11 014	5	16 417	2	•	2	•	-	-	1	-	• 46.36	
6	4 577	5	7 310	4	13 414	2	•	2	•	2	•	3	561 542	46.37	
32	21 182	22	30 982	30	98 345	13	100 309	21	319 901	6	215 178	5	554 283	46.38	
12	•	12	17 590	9	27 659	5	41 104	4	•	1	•	-	-	- 46.38.1	
2	•	-	-	3	9 418	-	-	1	•	-	-	-	-	- 46.38.2	
18	12 251	10	13 392	18	61 267	8	59 205	16	250 459	5	•	5	554 283	46.38.9	

Noch: 3. Umsatzsteuerpflichtige, deren steuerbarer Umsatz und Umsatzsteuer 2011 nach
Wirtschaftszweigen und Umsatzgrößenklassen

Systematik-Nr.	Wirtschaftszweig	Steuerpflichtige	Lieferungen und Leistungen	Davon in Umsatzgrößenklassen von ... bis unter ... EUR							
				17 501 - 50 000		50 000 - 100 000		100 000 - 250 000		250 000 - 500 000	
				Anzahl	1 000 €	Anzahl	1 000 €	Anzahl	1 000 €	Anzahl	1 000 €
46.39	Gh.m.Nahrungs-,Genussm.,Getränken,Tabakw.,o.a.S.	135	2 522 459	17	538	5	331	13	2 250	15	5 545
46.39.1	Großh. m. tiefgefrorenen Nahrungsmitteln, o.a.S.	31	192 521	4	112	-	-	4	724	4	1 355
46.39.9	Gh.m.so.Nahrungs-,Gen.mitt,Getr.,Tabak.,o.a.S.	104	2 329 938	13	426	5	331	9	1 526	11	4 190
46.4	Großhandel m.Gebrauchs- und Verbrauchsgütern	2 196	14 546 979	274	8 490	267	19 432	401	67 361	283	103 078
46.41	Großhandel mit Textilien	179	268 300	24	815	32	2 361	40	6 287	19	6 824
46.42	Großhandel m. Bekleidung und Schuhen	247	2 127 821	29	858	28	2 066	48	8 191	33	12 193
46.42.1	Großh. mit Bekleidung	227	1 919 182	25	710	25	1 856	43	7 124	33	12 193
46.42.2	Großh. mit Schuhen	20	208 640	4	148	3	210	5	1 067	-	-
46.43	Gh.m.Foto-,Optik, elektr.Hh.ger.,Unterh.elekt.	374	5 041 725	35	1 121	45	3 286	63	10 703	58	21 201
46.43.1	Großhandel m. Foto- und optischen Erzeugnissen	43	1 280 552	4	124	5	335	13	2 386	7	2 471
46.43.2	Großhandel m. elektr. Haushaltsgeräten	49	972 958	5	115	3	246	6	893	5	1 820
46.43.3	Großhandel m.Geräten der Unterhaltungselektronik	282	2 788 215	26	881	37	2 706	44	7 424	46	16 911
46.44	Gh.m.keram.Erzeugn.,Glaswaren u.Reinig.mitt.	116	186 427	22	769	14	898	19	3 168	11	3 946
46.44.1	Großh. mit keramischen Erzeugn. und Glaswaren	54	95 439	11	399	8	535	6	957	2	•
46.44.2	Großh. m. Wasch-, Putz- und Reinigungsmitteln	62	90 988	11	369	6	363	13	2 211	9	•
46.45	Großh.m.kosmet. Erzeugn. und Körperpflegemitteln	46	201 684	9	236	4	261	7	1 100	3	904
46.46	Großh.m.pharmazeut.,mediz.u.orthop.Erzeugn.	342	2 593 937	38	1 119	26	1 886	51	8 561	45	16 168
46.46.1	Großh.m.pharmazeutischen Erzeugnissen	119	1 747 402	9	245	6	485	16	2 737	12	4 185
46.46.2	Gh.m.med.,orth.Artikeln, Dental-u.Laborbedarf	223	846 534	29	874	20	1 400	35	5 824	33	11 983
46.47	Gh.m.Möbeln, Teppichen, Lampen und Leuchten	211	1 054 474	24	664	29	2 121	45	7 573	22	8 117
46.48	Großhandel mit Uhren und Schmuck	90	55 304	17	534	7	503	29	4 896	14	5 005
46.49	Großh.m.sonst.Gebrauchs- und Verbrauchsgütern	591	3 017 307	76	2 374	82	6 050	99	16 882	78	28 721
46.49.1	Großh. mit Spielwaren und Musikinstrumenten	72	112 867	15	561	10	799	11	1 829	11	4 289
46.49.2	Gh.m.Fahrr.,Zub.,Sport-,Camp.art.(oh.Camp.möbel)	128	365 267	19	563	19	1 375	28	4 647	15	5 481
46.49.3	Gh.m.Lederw.,Reisegep.,Geschenk-u.Werbeartikeln	112	130 426	18	554	15	1 056	17	3 089	20	7 245
46.49.4	Gh.m.Papier,Schreibw.,Bürob.,Büchern,Zeitschr.	196	2 199 691	16	487	21	1 528	27	4 690	22	8 002
46.49.5	Gh.m.ni.elekt.Hh.gegst.a.Met.,so.Geb.güt.a.n.g.	83	209 055	8	208	17	1 292	16	2 626	10	3 704
46.5	Gh.m.Geräten d.Informationen-u.Kommunik.technik	346	2 925 121	47	1 516	34	2 456	60	9 999	36	12 567
46.51	Gh.m.DV-geräten, peripheren Gerät.u.Software	245	1 729 044	34	1 065	28	2 044	46	7 453	31	10 909
46.52	Gh.m.elektron. Bauteilen u. Telekommunik.geräten	101	1 196 077	13	451	6	412	14	2 546	5	1 658
46.6	Gh.m.sonst. Maschinen, Ausrüstungen und Zubehör	1 860	8 450 794	183	6 057	187	13 635	274	45 758	229	81 607
46.61	Gh.m. landwirtschaftl. Maschinen und Geräten	461	2 651 727	45	1 518	39	2 752	62	10 090	50	17 549
46.62	Großhandel mit Werkzeugmaschinen	97	487 870	5	•	14	1 039	22	3 882	12	4 332
46.63	Gh.m.Bergwerks-, Bau- und Baustoffmaschinen	130	906 079	12	392	8	645	20	3 236	16	5 828
46.64	Großhandel mit Textil-, Näh- und Strickmaschinen	11	1 579	2	•	2	•	4	520	3	858
46.65	Großhandel m. Büromöbeln	42	106 010	4	106	1	•	6	940	5	1 855
46.66	Gh.m.sonst.Büromaschinen und -einrichtungen	64	696 974	5	187	8	529	7	1 111	7	2 543
46.69	Gh. m. sonst. Maschinen und Ausrüstungen	1 055	3 600 554	110	3 590	115	8 443	153	25 978	136	48 643
46.7	Sonstiger Großhandel	2 656	27 045 080	293	9 356	262	18 929	331	53 933	289	106 471

Davon in Umsatzgrößenklassen von ... bis unter ... EUR															Systematik-Nr.
500 000 - 1 Mill.		1 Mill. - 2 Mill.		2 Mill. - 5 Mill.		5 Mill. - 10 Mill.		10 Mill. - 25 Mill.		25 Mill. - 50 Mill.		50 Mill. und mehr			
Anzahl	1 000 €	Anzahl	1 000 €	Anzahl	1 000 €	Anzahl	1 000 €	Anzahl	1 000 €	Anzahl	1 000 €	Anzahl	1 000 €		
13	9 069	13	19 242	21	63 248	16	114 464	10	149 415	6	239 414	6	1 918 942	46.39	
-	-	1	•	6	18 490	6	42 949	4	50 446	2	•	-	-	46.39.1	
13	9 069	12	•	15	44 759	10	71 515	6	98 969	4	•	6	1 918 942	46.39.9	
252	183 457	226	322 671	181	574 347	130	941 212	86	1 417 972	43	1 526 837	53	9 382 122	46.4	
17	12 925	18	27 039	12	35 646	12	86 211	4	•	1	•	-	-	46.41	
25	18 710	25	37 281	22	73 491	9	63 871	13	207 299	9	319 433	6	1 384 428	46.42	
25	18 710	25	37 281	22	73 491	8	•	9	136 614	7	•	5	•	46.42.1	
-	-	-	-	-	-	1	•	4	70 685	2	•	1	•	46.42.2	
42	29 570	33	49 558	38	120 946	25	179 011	15	230 216	5	172 620	15	4 223 493	46.43	
6	•	3	•	2	•	1	•	-	-	1	•	1	•	46.43.1	
1	•	1	•	6	•	7	•	7	98 579	2	•	6	•	46.43.2	
35	23 759	29	43 619	30	96 856	17	123 067	8	131 636	2	•	8	2 264 155	46.43.3	
17	11 865	14	18 549	10	31 786	5	41 494	4	73 952	-	-	-	-	46.44	
9	6 720	7	9 087	6	20 970	3	•	2	•	-	-	-	-	46.44.1	
8	5 144	7	9 461	4	10 816	2	•	2	•	-	-	-	-	46.44.2	
6	4 027	4	5 524	2	•	6	•	3	62 338	2	•	-	-	46.45	
43	30 973	39	53 393	33	99 234	27	199 498	19	309 586	10	358 179	11	1 515 339	46.46	
12	8 467	20	28 739	12	32 808	8	57 912	10	158 641	7	251 632	7	1 201 551	46.46.1	
31	22 505	19	24 654	21	66 426	19	141 587	9	150 945	3	106 547	4	313 788	46.46.2	
17	12 124	28	38 813	16	50 885	13	95 811	6	104 072	3	109 427	8	624 866	46.47	
10	7 696	8	10 350	3	•	1	•	1	•	-	-	-	-	46.48	
75	55 567	57	82 164	45	143 827	32	226 906	21	359 532	13	461 288	13	1 633 996	46.49	
9	6 991	8	11 687	5	16 811	1	•	1	•	1	•	-	-	46.49.1	
19	12 925	10	14 375	8	24 449	4	25 581	3	48 097	2	•	1	•	46.49.2	
16	11 898	12	17 900	6	16 299	7	•	1	•	-	-	-	-	46.49.3	
25	18 546	18	24 763	18	60 404	17	122 384	12	•	8	275 598	12	•	46.49.4	
6	5 206	9	13 439	8	25 864	3	19 808	4	•	2	•	-	-	46.49.5	
35	24 458	30	42 791	32	106 730	28	195 569	27	408 917	4	152 942	13	1 967 177	46.5	
26	19 106	19	26 501	17	57 228	17	119 142	17	•	2	•	8	1 141 648	46.51	
9	5 352	11	16 290	15	49 501	11	76 427	10	•	2	•	5	825 529	46.52	
244	174 607	224	322 334	250	767 003	138	959 440	75	1 122 041	30	984 601	26	3 973 711	46.6	
73	54 280	61	91 215	56	170 477	36	265 075	23	364 822	7	216 406	9	1 457 542	46.61	
10	7 481	6	8 540	17	52 262	5	32 297	3	47 098	1	•	2	•	46.62	
13	9 380	19	26 416	13	37 385	14	94 976	7	109 928	5	•	3	•	46.63	
-	-	-	-	-	-	-	-	-	-	-	-	-	-	46.64	
7	4 432	2	•	9	25 245	6	44 295	2	•	-	-	-	-	46.65	
9	6 205	11	•	9	28 352	5	33 854	1	•	1	•	1	•	46.66	
132	92 828	125	178 335	146	453 281	72	488 943	39	559 920	16	559 428	11	1 181 166	46.69	
288	204 468	273	398 585	347	1 137 026	208	1 447 394	189	3 035 332	94	3 264 341	82	17 369 247	46.7	

Noch: 3. Umsatzsteuerpflichtige, deren steuerbarer Umsatz und Umsatzsteuer 2011 nach
Wirtschaftszweigen und Umsatzgrößenklassen

Systematik-Nr.	Wirtschaftszweig	Steuerpflichtige	Lieferungen und Leistungen	Davon in Umsatzgrößenklassen von ... bis unter ... EUR							
				17 501 - 50 000		50 000 - 100 000		100 000 - 250 000		250 000 - 500 000	
				Anzahl	1 000 €	Anzahl	1 000 €	Anzahl	1 000 €	Anzahl	1 000 €
46.71	Gh.m.festen Brennstoffen u.Mineralölerzeugnissen	207	8 615 258	13	362	9	716	14	2 374	12	4 682
46.71.1	Großhandel mit festen Brennstoffen	9	8 817	-	-	2	•	4	564	-	-
46.71.2	Großhandel mit Mineralölerzeugnissen	198	8 606 440	13	362	7	•	10	1 810	12	4 682
46.72	Großh.m.Erzen, Metallen und Metallhalbzeug	167	2 039 785	11	325	14	1 111	11	1 722	12	4 348
46.73	Gh.m.Holz,Baustoffen,Anstrichm.u.Sanit.keram.	1 207	10 203 173	105	3 380	101	7 154	158	25 708	150	55 500
46.73.1	Gh.m.Holz,Baust.,Sanit.keram.,Anstrichm.,o.a.S.	114	5 231 522	4	•	9	655	8	1 430	12	4 105
46.73.2	Großhandel mit Roh- und Schnittholz	149	690 686	18	•	11	854	18	2 970	13	4 743
46.73.3	Gh.m.sonst.Holzhalbwaren sow.Bauelementen a.Holz	221	559 999	21	702	27	1 909	30	4 634	35	13 167
46.73.4	Gh.m.Baustoffen u.Bauelementen a.min.Stoffen	634	3 347 911	54	1 692	50	3 462	88	14 508	80	29 828
46.73.5	Großhandel mit Flachglas	19	90 155	1	•	-	-	3	•	1	•
46.73.6	Großhandel mit Anstrichmitteln	29	131 371	1	•	-	-	6	915	3	1 232
46.73.7	Großhandel mit Sanitärkeramik	26	36 480	2	•	3	•	4	586	5	•
46.73.8	Gh.m. Tapeten u. Bodenbelägen (ohne Teppiche)	15	115 049	4	105	1	•	1	•	1	•
46.74	Gh.m.Met,Kunstst.f.Bau,Inst.b.f.Gas,Was.,Heiz.	439	2 489 514	46	1 435	41	3 016	51	8 464	59	21 810
46.74.1	Großh. mit Werkzeugen und Kleiseisenwaren	316	1 167 063	34	1 103	33	2 422	44	7 295	47	17 122
46.74.2	Großh.m.Install.bedarf für Gas,Wasser u.Heizung	72	970 461	8	•	3	194	3	606	6	2 333
46.74.3	Großh.m.Metall- u.Kunststoffwaren f.Bauzwecke	51	351 990	4	•	5	400	4	563	6	2 356
46.75	Großhandel mit chemischen Erzeugnissen	208	2 598 948	13	422	14	952	24	4 049	19	6 906
46.76	Großhandel mit sonstigen Halbwaren	36	291 988	4	140	3	213	5	927	6	2 244
46.77	Großh.m.Altmaterialien und Reststoffen	392	806 415	101	3 292	80	5 767	68	10 689	31	10 981
46.9	Großhandel ohne ausgeprägten Schwerpunkt	578	1 520 658	99	3 167	83	5 932	88	14 286	76	27 251
47	Einzelhandel (oh.Handel mit Kraftfahrzeugen)	31 957	38 441 733	5 725	185 587	5 087	372 568	7 616	1 240 161	4 809	1 712 427
47.1	Einzelh.m.Waren versch. Art (i.Verkaufsräumen)	3 966	6 755 216	642	20 665	611	44 391	910	148 194	556	196 323
47.11	Eh.m.Waren versch.Art,Haupttr.Nahr.,Getr.,Tabak	2 645	4 865 105	339	10 933	377	27 410	607	99 387	391	138 055
47.19	Sonstiger Einzelhandel mit Waren versch. Art	1 321	1 890 111	303	9 732	234	16 981	303	48 807	165	58 268
47.2	Eh.m.Nahr.-u.Genussm.,Getr.,Tabakw.(i.Verk.r.)	2 941	1 295 149	460	14 760	467	34 490	893	146 824	537	192 315
47.21	Einzelhandel mit Obst, Gemüse und Kartoffeln	521	203 052	77	2 518	84	6 092	168	27 623	106	36 843
47.22	Einzelhandel mit Fleisch und Fleischwaren	410	208 801	38	1 224	30	2 192	134	22 811	95	33 930
47.23	Einzelh.m.Fisch, Meeresfrüchten u.Fischerzeugn.	254	103 533	38	1 274	35	2 644	86	14 389	53	19 431
47.24	Einzelhandel mit Back- und Süßwaren	426	184 701	69	2 238	75	5 483	132	20 937	62	21 849
47.25	Einzelh. mit Getränken	491	250 866	115	3 457	99	7 133	112	18 723	66	24 027
47.26	Einzelh. mit Tabakwaren	160	67 382	9	298	15	1 176	48	8 438	50	18 902
47.29	Sonstiger Einzelhandel mit Nahrungs- u.Genussm.	679	276 816	114	3 751	129	9 771	213	33 904	105	37 334
47.3	Einzelh.m.Motorenkraftstoffen (Tankstellen)	1 210	5 419 788	63	2 019	61	4 462	89	15 194	149	58 891
47.30.1	Eh.in fremd.Nam.m.Motorkraftst.(Agenturtankst.)	1 128	1 341 505	59	1 873	57	4 186	82	13 870	140	55 148
47.30.2	Eh.in eig.Nam.m.Motorkraftst.(Freie Tankst.)	82	4 078 283	4	146	4	276	7	1 324	9	3 743
47.4	Eh.m.Ger.d.Informationen-u.Komm.techn.(i.Verk.r.)	1 913	1 433 568	411	13 603	328	24 248	515	80 153	284	100 300
47.41	Einzelh.m.DV-geräten,peripheren Ger.u.Softw.	942	467 118	237	7 756	173	12 659	260	39 940	107	37 080
47.42	Einzelhandel mit Telekommunikationsger.	199	86 247	46	1 534	30	2 209	56	9 230	27	9 037

Davon in Umsatzgrößenklassen von ... bis unter ... EUR														Syste- matik- Nr.
500 000 - 1 Mill.		1 Mill. - 2 Mill.		2 Mill. - 5 Mill.		5 Mill. - 10 Mill.		10 Mill. - 25 Mill.		25 Mill. - 50 Mill.		50 Mill. und mehr		
Anzahl	1 000 €	Anzahl	1 000 €	Anzahl	1 000 €	Anzahl	1 000 €	Anzahl	1 000 €	Anzahl	1 000 €	Anzahl	1 000 €	
13	10 757	18	27 825	30	90 701	27	188 688	21	•	22	•	28	•	46.71
1	•	1	•	-	-	1	•	-	-	-	-	-	-	46.71.1
12	•	17	•	30	90 701	26	•	21	•	22	•	28	•	46.71.2
19	12 597	13	16 237	22	67 940	24	169 041	21	349 350	12	426 001	8	991 113	46.72
153	108 450	130	189 362	184	599 204	83	575 960	94	1 485 893	29	1 025 429	20	6 127 132	46.73
14	10 718	10	15 154	18	59 794	18	131 192	12	196 436	5	204 426	4	•	46.73.1
21	14 012	15	21 840	20	68 523	12	77 831	14	217 865	5	153 117	2	•	46.73.2
28	20 215	26	38 561	31	89 571	7	46 753	13	213 127	2	•	1	•	46.73.3
80	56 045	67	95 743	98	323 801	42	294 720	48	743 086	15	515 544	12	1 269 480	46.73.4
1	•	3	4 989	5	18 472	2	•	3	52 454	-	-	-	-	46.73.5
3	2 280	5	7 280	9	29 677	-	-	1	•	-	-	1	•	46.73.6
5	•	2	•	3	9 365	1	•	1	•	-	-	-	-	46.73.7
1	•	2	•	-	-	1	•	2	•	2	•	-	-	46.73.8
44	31 353	46	64 897	58	195 989	42	288 948	26	419 459	14	459 941	12	994 201	46.74
37	26 705	37	52 467	42	142 396	24	158 776	8	148 064	5	187 948	5	422 765	46.74.1
3	2 267	6	7 989	7	25 189	13	97 602	13	189 694	4	125 284	6	•	46.74.2
4	2 380	3	4 441	9	28 405	5	32 570	5	81 701	5	146 710	1	•	46.74.3
25	17 723	33	52 216	29	98 203	12	80 932	18	307 088	11	369 937	10	1 660 520	46.75
-	-	4	6 873	3	8 994	5	35 017	4	•	1	•	1	•	46.76
34	23 588	29	41 174	21	75 994	15	108 808	5	66 607	5	173 938	3	285 578	46.77
60	42 659	55	79 256	61	198 694	29	207 207	14	228 767	9	321 857	4	391 581	46.9
3 474	2 453 455	2 621	3 710 882	1 835	5 629 793	484	3 337 620	194	2 816 058	52	1 784 185	60	15 198 997	47
386	269 970	265	382 474	361	1 196 826	152	1 062 248	58	800 278	14	503 789	11	2 130 058	47.1
253	173 954	160	236 650	313	1 039 303	140	984 760	48	657 908	11	389 471	6	1 107 275	47.11
133	96 016	105	145 824	48	157 523	12	77 488	10	142 370	3	114 318	5	1 022 783	47.19
334	232 016	145	205 455	84	243 732	14	93 897	5	•	2	•	-	-	47.2
43	29 848	27	40 332	13	•	2	•	1	•	-	-	-	-	47.21
70	50 305	25	36 885	15	43 139	3	18 315	-	-	-	-	-	-	47.22
28	18 827	6	9 218	5	16 547	2	•	1	•	-	-	-	-	47.23
42	28 850	26	36 874	18	•	1	•	1	•	-	-	-	-	47.24
59	42 129	24	31 815	12	33 515	1	•	1	•	2	•	-	-	47.25
25	16 305	9	11 398	4	10 865	-	-	-	-	-	-	-	-	47.26
67	45 752	28	38 933	17	49 872	5	•	1	•	-	-	-	-	47.29
378	273 224	304	414 823	129	391 599	21	130 311	5	•	2	•	9	4 010 929	47.3
355	256 990	293	400 009	121	363 635	16	96 739	3	•	-	-	2	•	47.30.1
23	16 234	11	14 813	8	27 964	5	33 572	2	•	2	•	7	•	47.30.2
175	122 240	95	135 650	68	219 626	23	166 955	9	•	2	•	3	363 671	47.4
68	46 101	55	81 443	31	•	7	•	2	•	2	•	-	-	47.41
23	15 977	9	10 973	6	•	2	•	-	-	-	-	-	-	47.42

Noch: 3. Umsatzsteuerpflichtige, deren steuerbarer Umsatz und Umsatzsteuer 2011 nach
Wirtschaftszweigen und Umsatzgrößenklassen

Systematik-Nr.	Wirtschaftszweig	Steuerpflichtige	Lieferungen und Leistungen	Davon in Umsatzgrößenklassen von ... bis unter ... EUR							
				17 501 - 50 000		50 000 - 100 000		100 000 - 250 000		250 000 - 500 000	
				Anzahl	1 000 €	Anzahl	1 000 €	Anzahl	1 000 €	Anzahl	1 000 €
47.43	Einzelh. m. Geräten der Unterhaltungselektronik	772	880 203	128	4 313	125	9 380	199	30 983	150	54 184
47.5	Eh.m.so.HH.ger.,Textil.,Heim-,Einr.bed.(i.Verk.)	5 043	5 030 089	969	31 825	803	58 419	1 165	190 895	795	285 761
47.51	Einzelhandel mit Textilien	495	174 998	132	4 403	109	7 996	115	19 074	62	20 902
47.52	Eh.m.Metallw.,Anstr.m., Bau-u. Heimwerkerbedarf	1 585	1 537 736	264	8 600	244	17 321	362	59 063	248	89 668
47.52.1	Einzelh.m.Metall- und Kunststoffwaren a.n.g.	730	416 789	122	3 998	123	8 609	165	27 331	129	45 465
47.52.3	Eh.m.Anstrichmitteln, Bau- u.Heimwerkerbedarf	855	1 120 947	142	4 601	121	8 713	197	31 732	119	44 203
47.53	Eh.m.Vorhängen,Teppich-,Fußbodenbel.u.Tapeten	451	551 889	80	2 557	75	5 659	121	19 735	81	28 600
47.54	Eh mit elektrischen Haushaltsgeräten	1 029	520 231	214	7 052	151	11 287	220	36 068	195	71 478
47.59	Eh.m.Möbeln, Einricht.gegenst.u.sonst.Hausrat	1 483	2 245 235	279	9 213	224	16 156	347	56 955	209	75 115
47.59.1	Einzelhandel mit Wohnmöbeln	807	1 975 199	123	3 951	105	7 578	156	25 080	125	46 485
47.59.2	Einzelh.m.keramischen Erzeugnissen u.Glaswaren	186	73 955	43	1 441	37	2 674	51	8 797	22	7 399
47.59.3	Eh.m.Musikinstrumenten und Musikalien	161	53 073	34	1 148	27	1 949	51	8 237	21	7 053
47.59.9	Einzelh. mit Haushaltsgegenständen a.n.g.	329	143 008	79	2 673	55	3 955	89	14 840	41	14 177
47.6	Eh.m.Verlagsprod.,Sportausr.,Spielw.(i.Verk.r.)	2 552	1 033 787	375	12 390	427	31 509	758	127 185	506	178 031
47.61	Einzelhandel m. Büchern	434	258 957	53	1 774	53	3 911	121	20 599	93	33 007
47.62	Eh.m.Zeitsch., Zeitung.,Schreibw.u.Bürobedarf	820	258 810	100	3 351	129	9 387	294	50 365	175	60 850
47.62.1	Einzelhandel mit Zeitschrift. u.Zeitungen	196	56 751	20	708	37	2 708	67	11 138	45	16 042
47.62.2	Eh.m.Schreib-u.Papierw., Schul- und Büroartikeln	624	202 059	80	2 643	92	6 680	227	39 227	130	44 809
47.63	Eh.mit bespielten Ton- und Bildträgern	20	9 011	4	144	4	286	8	1 483	1	•
47.64	Einzelh. m. Fahrrädern, Sport- u.Campingartikeln	951	392 706	150	4 957	171	12 809	236	38 887	193	68 363
47.64.1	Einzelh. m. Fahrrädern, Fahrradteilen u.-zubehör	489	182 723	64	2 175	82	6 177	121	20 122	112	38 805
47.64.2	Eh.m.Sport-u.Campingartikel(oh.Campingmöb.)	462	209 983	86	2 783	89	6 632	115	18 764	81	29 559
47.65	Einzelhandel mit Spielwaren	327	114 303	68	2 165	70	5 117	99	15 851	44	•
47.7	Einzelhandel m.sonstigen Gütern (in Verkaufsr.)	11 320	14 007 036	1 940	62 959	1 760	128 954	2 626	427 637	1 641	580 816
47.71	Einzelhandel mit Bekleidung	2 042	1 728 027	333	10 955	337	24 666	577	94 263	372	129 393
47.72	Einzelhandel mit Schuhen und Lederwaren	574	472 309	57	1 800	77	5 640	169	28 059	147	52 523
47.72.1	Einzelhandel mit Schuhen	470	414 662	47	1 479	53	3 925	144	23 782	122	43 221
47.72.2	Einzelhandel mit Lederwaren u.Reisegepäck	104	57 648	10	321	24	1 714	25	4 278	25	9 302
47.73	Apotheken	1 877	4 608 260	18	•	45	3 342	54	8 224	56	21 143
47.74	Eh.m.medizinischen und orthopädischen Artikeln	572	572 978	70	•	54	4 084	121	20 991	115	41 282
47.75	Eh.m.kosmet. Erzeugn. u. Körperpflegemitteln	519	4 024 446	204	6 401	102	7 451	97	15 451	62	22 563
47.76	Eh.m.Blumen,Düngemitt.,zoolog.Bed.u.leb.Tieren	1 829	659 543	296	9 809	400	30 417	592	96 142	276	95 713
47.76.1	Eh.m.Blumen,Pflanzen,Sämereien u.Düngemitteln	1 534	495 964	240	8 049	343	26 043	516	83 453	234	79 839
47.76.2	Eh.m.zoologischem Bedarf und lebenden Tieren	295	163 579	56	1 760	57	4 374	76	12 688	42	15 874
47.77	Einzelhandel mit Uhren und Schmuck	784	426 598	143	•	127	9 377	202	32 810	153	54 415
47.78	Sonst.Eh.i.Verkaufsr. (oh.Antiq.u.Gebr.waren)	2 574	1 407 999	599	19 726	493	35 284	692	112 570	415	148 385
47.78.1	Augenoptiker	668	249 529	61	1 979	65	4 789	223	39 230	200	72 026
47.78.2	Eh.m.Foto- u.optischen Erzeugn. (oh.Augenopt.)	157	102 004	35	1 155	31	2 266	47	8 090	28	10 765
47.78.3	Eh.m.Kunstgeg.,Bildern,Briefm.,Münz.u.Geschenk.	900	725 916	299	9 915	219	15 655	213	32 301	79	27 239

Davon in Umsatzgrößenklassen von ... bis unter ... EUR															Systematik-Nr.
500 000 - 1 Mill.		1 Mill. - 2 Mill.		2 Mill. - 5 Mill.		5 Mill. - 10 Mill.		10 Mill. - 25 Mill.		25 Mill. - 50 Mill.		50 Mill. und mehr			
Anzahl	1 000 €	Anzahl	1 000 €	Anzahl	1 000 €	Anzahl	1 000 €	Anzahl	1 000 €	Anzahl	1 000 €	Anzahl	1 000 €		
84	60 162	31	43 234	31	101 940	14	99 575	7	112 761	-	-	3	363 671	47.43	
535	375 908	382	529 324	256	807 193	86	607 021	35	487 760	10	352 988	7	1 302 997	47.5	
32	22 196	28	39 335	15	•	1	•	1	•	-	-	-	-	- 47.51	
176	125 199	110	153 201	117	373 076	47	328 826	14	•	2	•	1	•	• 47.52	
88	63 998	50	68 680	47	140 552	3	21 767	3	36 390	-	-	-	-	- 47.52.1	
88	61 201	60	84 521	70	232 523	44	307 059	11	•	2	•	1	•	• 47.52.3	
45	30 231	34	46 973	10	30 848	3	•	1	•	-	-	1	•	• 47.53	
116	79 911	85	116 134	42	•	2	•	4	47 162	-	-	-	-	- 47.54	
166	118 371	125	173 679	72	220 850	33	234 517	15	233 156	8	•	5	•	• 47.59	
102	73 711	85	118 806	55	169 432	29	•	14	•	8	•	5	•	• 47.59.1	
13	8 456	15	20 429	2	•	3	•	-	-	-	-	-	-	- 47.59.2	
20	14 079	4	4 991	3	•	1	•	-	-	-	-	-	-	- 47.59.3	
31	22 126	21	29 454	12	•	-	-	1	•	-	-	-	-	- 47.59.9	
305	211 830	108	150 267	58	157 717	11	82 798	3	•	1	•	-	-	- 47.6	
74	52 182	21	28 545	13	36 025	3	•	2	•	1	•	-	-	- 47.61	
85	•	22	30 782	13	•	2	•	-	-	-	-	-	-	- 47.62	
22	•	2	•	3	7 957	-	-	-	-	-	-	-	-	- 47.62.1	
63	42 648	20	•	10	•	2	•	-	-	-	-	-	-	- 47.62.2	
1	•	-	-	2	•	-	-	-	-	-	-	-	-	- 47.63	
117	82 007	52	72 351	27	76 490	5	36 841	-	-	-	-	-	-	- 47.64	
71	49 324	28	38 002	11	28 118	-	-	-	-	-	-	-	-	- 47.64.1	
46	32 683	24	34 350	16	48 372	5	36 841	-	-	-	-	-	-	- 47.64.2	
28	19 396	13	18 588	3	6 594	1	•	1	•	-	-	-	-	- 47.65	
1 179	842 656	1 190	1 708 663	766	2 268 913	134	894 844	54	797 361	11	364 175	19	5 930 058	47.7	
198	133 247	109	148 915	69	207 123	30	213 060	6	81 466	5	141 346	6	543 593	47.71	
59	36 844	32	45 218	24	77 481	4	28 567	3	•	1	•	1	•	• 47.72	
49	31 001	27	37 800	20	•	4	28 567	2	•	1	•	1	•	• 47.72.1	
10	5 843	5	7 419	4	•	-	-	1	•	-	-	-	-	- 47.72.2	
323	256 771	738	1 084 334	543	1 587 521	70	457 295	25	368 730	3	119 726	2	•	• 47.73	
106	74 733	70	97 311	24	77 277	4	29 246	7	94 211	-	-	1	•	• 47.74	
27	17 689	16	20 932	4	•	2	•	1	•	1	•	3	•	• 47.75	
143	99 925	69	96 663	40	130 810	11	•	2	•	-	-	-	-	- 47.76	
114	78 379	52	71 001	27	82 393	6	•	2	•	-	-	-	-	- 47.76.1	
29	21 547	17	25 662	13	48 418	5	33 257	-	-	-	-	-	-	- 47.76.2	
96	65 419	41	55 879	18	46 395	1	•	2	•	-	-	1	•	• 47.77	
208	144 653	105	146 117	38	112 169	10	60 839	8	•	1	•	5	•	440 252 47.78	
84	56 707	26	•	8	24 227	-	-	1	•	-	-	-	-	- 47.78.1	
9	6 185	2	•	3	7 308	1	•	-	-	-	-	1	•	• 47.78.2	
41	27 808	23	33 366	11	34 461	5	34 560	5	89 077	1	•	4	•	• 47.78.3	

Noch: 3. Umsatzsteuerpflichtige, deren steuerbarer Umsatz und Umsatzsteuer 2011 nach
Wirtschaftszweigen und Umsatzgrößenklassen

Systematik-Nr.	Wirtschaftszweig	Steuerpflichtige	Lieferungen und Leistungen	Davon in Umsatzgrößenklassen von ... bis unter ... EUR							
				17 501 - 50 000		50 000 - 100 000		100 000 - 250 000		250 000 - 500 000	
				Anzahl	1 000 €	Anzahl	1 000 €	Anzahl	1 000 €	Anzahl	1 000 €
47.78.9	Sonst. Einzelh. a.n.g. (in Verkaufsräumen)	849	330 550	204	6 676	178	12 575	209	32 949	108	38 355
47.79	Einzelh. m. Antiquitäten und Gebrauchtwaren	549	106 875	220	6 825	125	8 693	122	19 128	45	15 400
47.79.1	Einzelh. m. Antiquitäten und antiken Teppichen	173	29 789	69	2 119	42	2 909	39	6 294	14	•
47.79.2	Antiquariate	28	2 242	13	435	7	426	7	•	1	•
47.79.9	Einzelhandel mit sonstigen Gebrauchtwaren	348	74 844	138	4 272	76	5 357	76	•	30	10 275
47.8	Einzelh. an Verkaufsständen und auf Märkten	505	102 395	121	3 876	128	9 384	141	22 289	72	23 888
47.81	Eh.m.Nahr.-,Genm.,Getr.,Tab.a.Ver.k.st.u.a.Märkt.	326	76 849	63	2 032	75	•	102	16 333	54	18 061
47.82	Eh.m.Text.,Bekl.,Schuhen a.Verkaufsst.u.a.Märkt.	176	25 312	57	•	52	3 773	38	•	18	5 827
47.89	Eh. m. sonst. Gütern an Verkaufsst. u. a. Märkten	3	234	1	•	1	•	1	•	-	-
47.9	Eh.,nicht i.Verkaufsr.,a.Verkaufsst.od.a.Märkt.	2 507	3 364 704	744	23 489	502	36 711	519	81 791	269	96 101
47.91	Versand- und Internet-Einzelhandel	1 274	2 307 659	358	11 293	265	19 566	266	41 699	131	46 419
47.99	Sonst.Eh.,nicht i.Ver.k.r.,a.Ständ.od.a.Märkt.	1 233	1 057 046	386	12 197	237	17 144	253	40 092	138	49 682
47.99.1	Einzelhandel vom Lager mit Brennstoffen	176	665 691	27	820	13	1 047	20	3 308	17	6 128
47.99.9	Sonst. Einzelh. a.n.g. (nicht i.Verkaufsräumen)	1 057	391 355	359	11 376	224	16 098	233	36 784	121	43 555
H	Verkehr und Lagerei	10 117	18 608 865	1 678	55 631	1 457	104 494	2 059	328 953	1 354	480 342
49	Landverkehr u.Transport in Rohrfernleitungen	5 584	4 449 947	943	31 951	940	67 419	1 366	219 064	841	297 834
49.1	Personenbeförderung im Eisenbahnfernverkehr	6	2 506	1	•	2	•	2	•	-	-
49.2	Güterbeförderung im Eisenbahnverkehr	10	140 140	1	•	1	•	1	•	1	•
49.3	Sonst.Personenbeförd. im Landverkehr	2 165	1 196 515	393	•	403	28 753	563	90 590	382	•
49.31	Personenbeförderung im Nahverk.z.Lande(oh.Taxi)	191	433 807	16	•	18	1 293	31	4 868	36	•
49.32	Betrieb von Taxis	1 650	407 069	318	11 040	360	25 691	476	76 226	297	103 060
49.39	Sonst.Personenbeförd. im Landverkehr a.n.g.	324	355 639	59	1 730	25	1 768	56	9 496	49	17 830
49.39.1	Personenbeförderung im Omnibus-Linienfernverk.	111	162 182	14	412	4	264	19	•	22	8 055
49.39.2	Personenbeförderung im Omnibus-Gelegenh.verk.	202	190 247	42	1 236	17	1 228	35	6 072	27	9 776
49.39.9	Personenbeförderung im Landverkehr a.n.g.	11	3 211	3	82	4	277	2	•	-	-
49.4	Güterbeförd. i.Straßenverkehr,Umzugstransporte	3 392	2 699 833	548	18 608	532	38 293	799	127 740	457	163 419
49.41	Güterbeförderung im Straßenverkehr	3 257	2 655 180	510	17 234	504	36 326	774	123 718	433	154 981
49.42	Umzugstransporte	135	44 653	38	1 374	28	1 967	25	4 022	24	8 438
49.5	Transport in Rohrfernleitungen	11	410 953	-	-	2	•	1	•	1	•
50	Schifffahrt	1 228	3 437 796	58	1 927	37	2 730	117	19 567	161	•
50.1	Personenbeförderung i.d.See-u.Küstenschifffahrt	5	109 979	-	-	-	-	1	•	-	-
50.2	Güterbeförderung i.d.See-u.Küstenschifffahrt	1 006	3 203 242	46	1 522	28	2 023	58	9 043	74	26 860
50.3	Personenbeförderung i.d.Binnenschifffahrt	55	21 368	4	105	2	•	18	•	17	•
50.4	Güterbeförderung i.d.Binnenschifffahrt	162	103 208	8	300	7	•	40	7 213	70	24 277
51	Luftfahrt	65	103 014	27	926	8	528	14	2 101	2	•
51.1	Personenbeförderung i.d.Luftfahrt	62	100 167	26	•	7	•	14	2 101	2	•
51.2	Güterbeförderung i.d.Luftfahrt u.Raumtransp.	3	2 846	1	•	1	•	-	-	-	-
51.21	Güterbeförderung i.d.Luftfahrt u.Raumtransp.	3	2 846	1	•	1	•	-	-	-	-
52	Lagerei, Erbr.v.sonst.Dienstleist.f.d.Verkehr	2 087	10 162 673	225	7 129	223	16 039	347	54 911	245	88 695

Davon in Umsatzgrößenklassen von ... bis unter ... EUR														Syste- matik- Nr.
500 000 - 1 Mill.		1 Mill. - 2 Mill.		2 Mill. - 5 Mill.		5 Mill. - 10 Mill.		10 Mill. - 25 Mill.		25 Mill. - 50 Mill.		50 Mill. und mehr		
Anzahl	1 000 €	Anzahl	1 000 €	Anzahl	1 000 €	Anzahl	1 000 €	Anzahl	1 000 €	Anzahl	1 000 €	Anzahl	1 000 €	
74	53 953	54	72 665	16	46 174	4	•	2	•	-	-	-	-	- 47.78.9
19	13 374	10	13 293	6	•	2	•	-	-	-	-	-	-	- 47.79
4	2 695	3	4 133	2	•	-	-	-	-	-	-	-	-	- 47.79.1
-	-	-	-	-	-	-	-	-	-	-	-	-	-	- 47.79.2
15	10 679	7	9 160	4	10 185	2	•	-	-	-	-	-	-	- 47.79.9
29	19 575	11	14 893	3	8 490	-	-	-	-	-	-	-	-	- 47.8
19	12 724	10	•	3	8 490	-	-	-	-	-	-	-	-	- 47.81
10	6 851	1	•	-	-	-	-	-	-	-	-	-	-	- 47.82
-	-	-	-	-	-	-	-	-	-	-	-	-	-	- 47.89
153	106 035	121	169 333	110	335 698	43	299 548	25	408 960	10	345 755	11	1 461 284	47.9
81	56 543	67	91 680	50	152 721	23	159 129	19	310 483	7	244 097	7	1 174 028	47.91
72	49 492	54	77 653	60	182 977	20	140 419	6	98 477	3	101 657	4	287 256	47.99
17	12 309	18	27 197	37	103 252	17	123 150	4	•	3	101 657	3	•	47.99.1
55	37 183	36	50 457	23	79 725	3	17 269	2	•	-	-	1	•	47.99.9
1 133	805 034	1 081	1 550 221	856	2 599 768	263	1 833 087	148	2 178 001	45	1 598 932	43	7 074 402	H
628	441 396	461	655 540	290	880 229	72	488 933	27	416 690	10	•	6	•	49
-	-	-	-	1	•	-	-	-	-	-	-	-	-	- 49.1
-	-	-	-	1	•	-	-	3	•	1	•	1	•	49.2
217	151 384	124	•	62	186 808	11	74 558	4	58 886	5	175 712	1	•	49.3
36	25 711	29	43 577	15	42 536	3	21 699	2	•	4	•	1	•	49.31
138	95 368	53	72 168	8	23 516	-	-	-	-	-	-	-	-	- 49.32
43	30 305	42	•	39	120 757	8	52 859	2	•	1	•	-	-	- 49.39
16	11 444	17	22 992	13	39 151	4	•	1	•	1	•	-	-	- 49.39.1
27	18 861	23	34 144	26	81 606	4	•	1	•	-	-	-	-	- 49.39.2
-	-	2	•	-	-	-	-	-	-	-	-	-	-	- 49.39.9
411	290 012	336	478 961	225	685 759	61	414 375	19	288 169	2	•	2	•	49.4
399	282 366	331	471 254	223	•	60	•	19	288 169	2	•	2	•	49.41
12	7 647	5	7 707	2	•	1	•	-	-	-	-	-	-	- 49.42
-	-	1	•	1	•	-	-	1	•	2	•	2	•	49.5
180	•	340	509 220	251	709 425	59	398 050	12	146 978	6	216 248	7	1 244 157	50
-	-	-	-	1	•	1	•	-	-	1	•	1	•	50.1
148	110 270	328	493 706	249	•	52	347 583	12	146 978	5	•	6	•	50.2
10	6 626	4	5 875	-	-	-	-	-	-	-	-	-	-	- 50.3
22	•	8	9 639	1	•	6	•	-	-	-	-	-	-	- 50.4
2	•	4	5 340	4	10 483	2	•	1	•	-	-	1	•	51
2	•	4	5 340	3	•	2	•	1	•	-	-	1	•	51.1
-	-	-	-	1	•	-	-	-	-	-	-	-	-	- 51.2
-	-	-	-	1	•	-	-	-	-	-	-	-	-	- 51.21
241	172 068	229	317 167	293	949 430	122	864 985	106	1 571 294	28	1 000 881	28	5 120 074	52

Noch: 3. Umsatzsteuerpflichtige, deren steuerbarer Umsatz und Umsatzsteuer 2011 nach
Wirtschaftszweigen und Umsatzgrößenklassen

Systematik-Nr.	Wirtschaftszweig	Steuerpflichtige	Lieferungen und Leistungen	Davon in Umsatzgrößenklassen von ... bis unter ... EUR							
				17 501 - 50 000		50 000 - 100 000		100 000 - 250 000		250 000 - 500 000	
				Anzahl	1 000 €	Anzahl	1 000 €	Anzahl	1 000 €	Anzahl	1 000 €
52.1	Lagerei	123	829 898	10	300	20	1 438	21	3 190	14	5 442
52.2	Erbringung v.sonstigen Dienstleist. f.d.Verkehr	1 964	9 332 775	215	6 829	203	14 601	326	51 721	231	83 253
52.21	Erbring.v.sonst.Dienstl. für den Landverkehr	81	70 594	13	421	12	852	18	2 864	11	3 988
52.21.1	Betrieb von Parkhäusern und Parkplätzen	36	56 101	2	•	5	335	6	1 049	2	•
52.21.2	Betrieb v.Verkehrswegen für Straßenfahrzeuge	17	4 630	4	•	4	306	5	748	2	•
52.21.9	Erbring.v.sonst.Dienstl.f.d.Landverkehr a.n.g.	28	9 863	7	236	3	211	7	1 068	7	2 640
52.22	Erbring.v.sonst.Dienstl. für die Schifffahrt	66	158 940	13	418	12	866	18	2 716	3	1 011
52.22.2	Betrieb von Häfen	20	67 295	1	•	3	•	3	608	2	•
52.22.3	Lotsinnen und Lotsen in der Schifffahrt	16	1 642	6	•	2	•	7	980	1	•
52.22.9	Erbring.v.sonst.Dienstl.f.d.Schifffahrt a. n. g.	30	90 003	6	199	7	515	8	1 129	-	-
52.23	Erbring.v.sonst.Dienstl.für die Luftfahrt	26	161 183	2	•	3	247	6	947	5	•
52.23.1	Betrieb v.Flughäfen u.Landepl.f. Luftfahrzeuge	26	161 183	2	•	3	247	6	947	5	•
52.24	Frachturnschlag	34	323 277	2	•	3	209	5	677	2	•
52.29	Erbring.v.sonst.Dienstl. für den Verkehr a.n.g.	1 757	8 618 780	185	5 885	173	12 428	279	44 516	210	75 606
52.29.1	Spedition	1 511	8 398 222	110	3 568	123	8 776	231	36 985	183	66 017
52.29.2	Schiffsmaklerbüros und -agenturen	49	134 606	8	263	4	358	10	1 503	9	3 258
52.29.9	Erbring.v.Dienstl. für den Verkehr a. n. g.	197	85 953	67	2 055	46	3 294	38	6 028	18	6 332
53	Post-, Kurier- und Expressdienste	1 153	455 436	425	13 698	249	17 778	215	33 310	105	36 328
53.2	Sonstige Post-, Kurier- und Expressdienste	1 153	455 436	425	13 698	249	17 778	215	33 310	105	36 328
I	Gastgewerbe	21 178	5 445 609	5 050	•	5 041	365 416	6 300	1 005 448	2 787	967 092
55	Beherbergung	5 069	1 889 947	1 407	•	1 041	74 239	1 186	193 657	640	227 263
55.1	Hotels, Gasthöfe und Pensionen	3 364	1 597 245	582	•	601	•	932	155 093	546	194 449
55.10.1	Hotels(oh.Hotels garnis)	1 371	1 134 421	86	2 817	146	•	344	59 312	280	101 471
55.10.2	Hotels garnis	382	117 166	71	2 204	76	5 497	109	17 560	70	25 926
55.10.3	Gasthöfe	1 023	263 534	225	•	212	15 046	319	52 672	157	53 103
55.10.4	Pensionen	588	82 124	200	6 434	167	12 060	160	25 549	39	13 949
55.2	Ferienunterkünfte u.ä.Beherbergungsstätten	1 256	203 267	656	20 103	314	21 763	176	27 320	53	18 138
55.20.1	Erholungs- und Ferienheime	35	21 380	5	187	7	468	12	1 990	4	1 298
55.20.2	Ferienzentren	25	48 752	7	197	5	284	2	•	3	•
55.20.3	Ferienhäuser und Ferienwohnungen	1 174	129 158	641	19 636	291	20 213	158	24 462	44	14 932
55.20.4	Jugendherbergen und Hütten	22	3 977	3	82	11	797	4	•	2	•
55.3	Campingplätze	169	67 497	22	672	44	3 222	41	6 194	30	10 811
55.9	Sonstige Beherbergungsstätten	280	21 938	147	4 589	82	•	37	5 049	11	3 864
55.90.1	Privatquartiere	262	19 078	143	4 422	77	•	33	4 451	6	2 149
55.90.9	Sonstige Beherbergungsstätten a.n.g.	18	2 860	4	167	5	379	4	598	5	1 715
56	Gastronomie	16 109	3 555 662	3 643	120 725	4 000	291 178	5 114	811 791	2 147	739 829
56.1	Restaurants,Gaststätt.,Imbiss.,Café,Eissal.u.Ä.	10 471	2 458 503	2 076	69 662	2 658	194 441	3 470	551 633	1 461	501 133
56.10.1	Restaurants mit herkömmlicher Bedienung	5 699	1 362 602	927	31 348	1 271	93 321	1 980	322 845	986	339 029
56.10.2	Restaurants mit Selbstbedienung	231	343 774	26	910	49	3 645	63	9 999	26	9 310

Davon in Umsatzgrößenklassen von ... bis unter ... EUR														Systematik-Nr.
500 000 - 1 Mill.		1 Mill. - 2 Mill.		2 Mill. - 5 Mill.		5 Mill. - 10 Mill.		10 Mill. - 25 Mill.		25 Mill. - 50 Mill.		50 Mill. und mehr		
Anzahl	1 000 €	Anzahl	1 000 €	Anzahl	1 000 €	Anzahl	1 000 €	Anzahl	1 000 €	Anzahl	1 000 €	Anzahl	1 000 €	
10	6 979	11	15 289	21	69 572	7	51 585	5	•	1	•	3	559 271	52.1
231	165 089	218	301 878	272	879 858	115	813 400	101	•	27	•	25	4 560 802	52.2
10	7 206	10	13 384	3	9 665	3	•	1	•	-	-	-	-	- 52.21
7	5 111	8	•	2	•	3	•	1	•	-	-	-	-	- 52.21.1
1	•	1	•	-	-	-	-	-	-	-	-	-	-	- 52.21.2
2	•	1	•	1	•	-	-	-	-	-	-	-	-	- 52.21.9
6	4 787	4	5 481	3	9 359	3	•	2	•	2	•	-	-	- 52.22
5	•	2	•	2	•	1	•	-	-	1	•	-	-	- 52.22.2
-	-	-	-	-	-	-	-	-	-	-	-	-	-	- 52.22.3
1	•	2	•	1	•	2	•	2	•	1	•	-	-	- 52.22.9
4	3 396	3	4 335	-	-	2	•	-	-	-	-	1	•	• 52.23
4	3 396	3	4 335	-	-	2	•	-	-	-	-	1	•	• 52.23.1
4	3 331	4	5 312	3	10 268	2	•	4	58 243	3	108 932	2	•	• 52.24
207	146 370	197	273 365	263	850 566	105	737 967	94	1 397 163	22	764 660	22	4 310 253	52.29
191	134 906	185	255 192	252	818 119	101	717 095	93	•	21	•	21	•	• 52.29.1
6	4 491	3	3 464	6	17 300	1	•	-	-	1	•	1	•	• 52.29.2
10	6 973	9	14 709	5	15 147	3	•	1	•	-	-	-	-	- 52.29.9
82	56 969	47	62 954	18	50 201	8	•	2	•	1	•	1	•	• 53
82	56 969	47	62 954	18	50 201	8	•	2	•	1	•	1	•	• 53.2
1 249	849 338	444	608 039	239	714 252	49	340 131	15	208 531	3	101 246	1	•	• I
418	292 619	224	306 483	120	360 252	24	161 308	8	108 735	-	-	1	•	• 55
364	255 772	202	278 545	109	323 820	23	•	4	49 786	-	-	1	•	• 55.1
243	174 385	157	219 419	91	272 548	20	134 217	3	•	-	-	1	•	• 55.10.1
32	21 827	16	21 182	8	22 969	-	-	-	-	-	-	-	-	- 55.10.2
74	49 368	24	•	9	•	2	•	1	•	-	-	-	-	- 55.10.3
15	10 191	5	•	1	•	1	•	-	-	-	-	-	-	- 55.10.4
31	20 796	14	•	8	25 366	1	•	3	•	-	-	-	-	- 55.2
4	2 417	1	•	1	•	-	-	1	•	-	-	-	-	- 55.20.1
2	•	3	3 571	-	-	1	•	2	•	-	-	-	-	- 55.20.2
23	15 275	10	•	7	•	-	-	-	-	-	-	-	-	- 55.20.3
2	•	-	-	-	-	-	-	-	-	-	-	-	-	- 55.20.4
21	•	7	8 679	3	11 066	-	-	1	•	-	-	-	-	- 55.3
2	•	1	•	-	-	-	-	-	-	-	-	-	-	- 55.9
2	•	1	•	-	-	-	-	-	-	-	-	-	-	- 55.90.1
-	-	-	-	-	-	-	-	-	-	-	-	-	-	- 55.90.9
831	556 719	220	301 556	119	354 000	25	178 823	7	99 796	3	101 246	-	-	- 56
544	364 813	150	206 388	82	246 013	22	•	5	•	3	101 246	-	-	- 56.1
385	257 203	108	148 204	31	82 899	10	•	1	•	-	-	-	-	- 56.10.1
16	10 558	10	13 207	25	81 881	9	61 493	4	51 525	3	101 246	-	-	- 56.10.2

Noch: 3. Umsatzsteuerpflichtige, deren steuerbarer Umsatz und Umsatzsteuer 2011 nach
Wirtschaftszweigen und Umsatzgrößenklassen

Systematik-Nr.	Wirtschaftszweig	Steuerpflichtige	Lieferungen und Leistungen	Davon in Umsatzgrößenklassen von ... bis unter ... EUR							
				17 501 - 50 000		50 000 - 100 000		100 000 - 250 000		250 000 - 500 000	
				Anzahl	1 000 €	Anzahl	1 000 €	Anzahl	1 000 €	Anzahl	1 000 €
56.10.3	Imbissstuben u.Ä.	3 017	474 281	814	27 126	947	68 572	872	132 374	261	89 699
56.10.4	Cafés	944	165 654	262	8 523	250	18 197	274	42 085	102	34 222
56.10.5	Eissalons	580	112 192	47	1 756	141	10 706	281	44 331	86	28 873
56.2	Caterer u.Erbring.sonst.Verpflegungsdienstleist.	1 140	345 000	297	9 631	251	18 207	305	47 015	137	46 454
56.21	Event-Caterer	263	93 061	72	2 293	55	3 961	63	9 682	29	10 226
56.29	Erbringung sonstiger Verpflegungsdienstleist.	877	251 939	225	7 338	196	14 246	242	37 333	108	36 229
56.3	Ausschank von Getränken	4 498	752 159	1 270	41 432	1 091	78 529	1 339	213 143	549	192 242
56.30.1	Schankwirtschaften	3 850	598 394	1 154	37 563	962	69 355	1 110	175 096	422	146 925
56.30.2	Diskotheken u.Tanzlokale	177	74 229	28	892	31	2 257	50	•	29	10 723
56.30.3	Bars	57	7 124	11	375	20	1 306	20	•	5	1 550
56.30.4	Vergnügungslokale	18	2 429	7	267	4	265	6	•	-	-
56.30.9	Sonstige getränkegeprägte Gastronomie	396	69 983	70	2 335	74	5 345	153	25 622	93	33 043
J	Information und Kommunikation	8 562	6 194 273	2 735	86 514	1 849	133 873	1 841	281 925	788	277 510
58	Verlagswesen	829	2 122 994	184	5 976	134	9 854	161	25 507	95	32 905
58.1	Verleg.v.Büch.,Zeitsch.;so.Verlagsw.(oh.Softw.)	711	2 067 368	141	4 517	108	7 903	134	21 143	86	29 803
58.11	Verlegen von Büchern	182	391 055	50	1 689	36	2 636	45	6 816	20	6 845
58.12	Verlegen v.Adressbüchern und Verzeichnissen	27	271 383	6	228	2	•	3	482	1	•
58.13	Verlegen von Zeitungen	132	982 753	10	333	14	986	9	1 578	15	•
58.14	Verlegen von Zeitschriften	162	311 050	27	853	17	•	30	4 656	21	6 484
58.19	Sonstiges Verlagswesen (ohne Software)	208	111 127	48	1 414	39	2 770	47	7 612	29	10 710
58.2	Verlegen von Software	118	55 626	43	1 460	26	1 951	27	4 364	9	3 101
58.21	Verlegen von Computerspielen	15	31 473	3	112	2	•	3	546	2	•
58.29	Verlegen von sonstiger Software	103	24 153	40	1 348	24	•	24	3 818	7	•
59	H.,Verlg.,Vertr.v.Film.,Ferns.;Kino;Verl.v.Musik	427	176 731	144	4 355	85	6 229	73	10 984	47	16 335
59.1	H.v.Film.,Fernsehprogr.,Verleih,Vertrieb;Kinos	315	153 198	90	2 762	58	4 299	57	8 414	39	13 720
59.11	Herst.v.Filmen,Videofilmen u.Fernsehprogr.	171	75 751	59	1 777	34	2 461	35	5 127	16	5 798
59.12	Nachbearbeitung und sonstige Filmtechnik	17	1 051	9	285	5	410	3	355	-	-
59.13	Filmverleih u.-vertrieb (ohne Videotheken)	41	12 005	13	452	7	519	7	1 080	7	2 255
59.14	Kinos	86	64 392	9	248	12	908	12	1 852	16	5 666
59.2	Tonstud.;H.v.Hörfunkpr.;Verl.bsp.Tontr.,Musikal.	112	23 533	54	1 593	27	1 930	16	2 570	8	2 616
59.20.1	Tonstudios und Herst. von Hörfunkbeiträgen	22	6 811	9	258	8	565	3	•	-	-
59.20.2	Verlegen von bespielten Tonträgern	26	7 524	14	366	7	477	1	•	2	•
59.20.3	Verlegen von Musikalien	64	9 197	31	969	12	887	12	1 915	6	•
60	Rundfunkveranstalter	18	52 059	3	127	5	340	3	448	-	-
60.1	Hörfunkveranstalter	9	47 567	2	•	2	•	1	•	-	-
60.2	Fernsehveranstalter	9	4 492	1	•	3	•	2	•	-	-
61	Telekommunikation	217	416 752	59	1 792	62	4 478	49	7 368	17	5 785
61.1	Leitungsgebundene Telekommunikation	12	323 074	1	•	1	•	3	•	-	-
61.2	Drahtlose Telekommunikation	136	60 163	32	•	44	3 140	30	4 378	13	4 374

Davon in Umsatzgrößenklassen von ... bis unter ... EUR															Systematik-Nr.
500 000 - 1 Mill.		1 Mill. - 2 Mill.		2 Mill. - 5 Mill.		5 Mill. - 10 Mill.		10 Mill. - 25 Mill.		25 Mill. - 50 Mill.		50 Mill. und mehr			
Anzahl	1 000 €	Anzahl	1 000 €	Anzahl	1 000 €	Anzahl	1 000 €	Anzahl	1 000 €	Anzahl	1 000 €	Anzahl	1 000 €		
85	57 684	17	•	19	•	2	•	-	-	-	-	-	-	- 56.10.3	
36	24 344	14	19 164	6	19 120	-	-	-	-	-	-	-	-	- 56.10.4	
22	15 024	1	•	1	•	1	•	-	-	-	-	-	-	- 56.10.5	
95	64 049	29	41 443	21	62 756	3	•	2	•	-	-	-	-	- 56.2	
25	16 457	10	15 575	7	•	1	•	1	•	-	-	-	-	- 56.21	
70	47 591	19	25 868	14	•	2	•	1	•	-	-	-	-	- 56.29	
192	127 857	41	53 725	16	45 231	-	-	-	-	-	-	-	-	- 56.3	
163	108 447	31	40 022	8	20 986	-	-	-	-	-	-	-	-	- 56.30.1	
21	•	10	13 703	8	24 245	-	-	-	-	-	-	-	-	- 56.30.2	
1	•	-	-	-	-	-	-	-	-	-	-	-	-	- 56.30.3	
1	•	-	-	-	-	-	-	-	-	-	-	-	-	- 56.30.4	
6	3 637	-	-	-	-	-	-	-	-	-	-	-	-	- 56.30.9	
538	378 925	377	521 350	241	757 469	99	682 657	64	992 191	13	414 162	17	1 667 698	J	
74	52 272	67	98 582	47	163 595	33	230 100	20	338 879	4	•	10	•	• 58	
68	47 560	65	•	44	151 589	32	•	19	•	4	•	10	•	• 58.1	
10	6 631	10	14 742	4	12 891	4	33 483	2	•	-	-	1	•	• 58.11	
2	•	5	•	2	•	3	20 784	-	-	-	-	3	233 078	58.12	
11	6 980	13	21 717	22	81 871	17	113 024	13	215 334	4	•	4	394 616	58.13	
24	17 136	22	30 380	9	27 814	7	45 188	3	58 962	-	-	2	•	• 58.14	
21	•	15	22 895	7	•	1	•	1	•	-	-	-	-	- 58.19	
6	4 712	2	•	3	12 006	1	•	1	•	-	-	-	-	- 58.2	
1	•	1	•	1	•	1	•	1	•	-	-	-	-	- 58.21	
5	•	1	•	2	•	-	-	-	-	-	-	-	-	- 58.29	
33	•	25	35 636	18	•	1	•	1	•	-	-	-	-	- 59	
32	22 360	22	31 455	15	•	1	•	1	•	-	-	-	-	- 59.1	
12	7 917	5	6 161	8	•	1	•	1	•	-	-	-	-	- 59.11	
-	-	-	-	-	-	-	-	-	-	-	-	-	-	- 59.12	
3	1 986	4	5 712	-	-	-	-	-	-	-	-	-	-	- 59.13	
17	12 457	13	19 582	7	23 678	-	-	-	-	-	-	-	-	- 59.14	
1	•	3	4 180	3	•	-	-	-	-	-	-	-	-	- 59.2	
-	-	1	•	1	•	-	-	-	-	-	-	-	-	- 59.20.1	
-	-	-	-	2	•	-	-	-	-	-	-	-	-	- 59.20.2	
1	•	2	•	-	-	-	-	-	-	-	-	-	-	- 59.20.3	
2	•	1	•	2	•	-	-	2	•	-	-	-	-	- 60	
1	•	-	-	1	•	-	-	2	•	-	-	-	-	- 60.1	
1	•	1	•	1	•	-	-	-	-	-	-	-	-	- 60.2	
10	6 758	7	•	5	13 848	2	•	2	•	2	•	2	•	• 61	
-	-	2	•	1	•	-	-	-	-	2	•	2	•	• 61.1	
8	•	5	6 241	2	•	1	•	1	•	-	-	-	-	- 61.2	

Noch: 3. Umsatzsteuerpflichtige, deren steuerbarer Umsatz und Umsatzsteuer 2011 nach
Wirtschaftszweigen und Umsatzgrößenklassen

Systematik-Nr.	Wirtschaftszweig	Steuerpflichtige	Lieferungen und Leistungen	Davon in Umsatzgrößenklassen von ... bis unter ... EUR							
				17 501 - 50 000		50 000 - 100 000		100 000 - 250 000		250 000 - 500 000	
				Anzahl	1 000 €	Anzahl	1 000 €	Anzahl	1 000 €	Anzahl	1 000 €
61.3	Satellitentelekommunikation	2	10 672	-	-	-	-	1	•	-	-
61.9	Sonstige Telekommunikation	67	22 843	26	786	17	•	15	2 334	4	1 411
61.90.1	Internetserviceprovider	34	10 468	11	356	8	•	10	1 533	1	•
61.90.9	Sonstige Telekommunikation a.n.g.	33	12 374	15	430	9	709	5	801	3	•
62	Erbr.v.Dienstleist.der Informationstechnologie	4 631	2 697 995	1 424	44 912	1 012	74 237	1 088	164 736	405	143 319
62.01	Programmierungstätigkeiten	2 230	1 227 288	717	22 618	486	35 436	502	74 099	190	67 951
62.01.1	Entwickl.u.Programmier. v.Internetpräsentationen	718	113 228	341	10 651	169	11 894	119	17 152	42	14 978
62.01.9	Sonstige Softwareentwicklung	1 512	1 114 060	376	11 966	317	23 542	383	56 948	148	52 972
62.02	Erbr.v.Berat.leist. a.d.Gebiet d.Inform.technol.	1 274	705 071	350	11 455	288	21 594	350	54 197	109	37 702
62.03	Betrieb v.Datenverarb.einrichtungen f. Dritte	554	561 503	172	5 056	109	7 868	116	17 729	48	17 229
62.09	Erbr.v.sonst.Dienstl.der Informationstechnologie	573	204 133	185	5 783	129	9 338	120	18 711	58	20 438
63	Informationsdienstleistungen	2 440	727 743	921	29 351	551	38 736	467	72 882	224	79 166
63.1	Dat.verarb.,Hosting,dam.verb.Tätig.,Webportale	39	135 211	11	346	4	285	4	662	3	1 261
63.11	Datenverarb., Hosting u.damit verb.Tätigkeiten	21	85 643	5	176	2	•	2	•	1	•
63.12	Webportale	18	49 568	6	170	2	•	2	•	2	•
63.9	Erbringung v.sonstigen Informationsdienstleist.	2 401	592 532	910	29 005	547	38 452	463	72 219	221	77 905
63.91	Korrespondenz- und Nachrichtenbüros	120	24 858	56	1 666	24	1 638	19	2 959	10	3 651
63.99	Erbr.v.sonst.Informationsdienstleist. a.n.g.	2 281	567 674	854	27 339	523	36 814	444	69 261	211	74 254
K	Erbr. v. Finanz- u.Versicherungsdienstleist.	1 871	969 264	694	21 645	413	29 524	391	62 175	145	49 928
64	Erbringung von Finanzdienstleistungen	420	548 163	77	•	74	•	98	16 227	44	15 504
64.1	Zentralbanken und Kreditinstitute	167	406 784	10	•	16	1 131	42	•	20	7 361
64.19	Kreditinstitute (ohne Spezialkreditinstitute)	167	406 784	10	•	16	1 131	42	•	20	7 361
64.19.1	Kreditbanken einschl. Zweigst. ausländ. Banken	4	113 942	1	•	-	-	-	-	1	•
64.19.2	Kreditinstitute des Sparkassensektors	44	108 580	-	-	-	-	5	•	2	•
64.19.3	Kreditinstitute des Genossenschaftssektors	115	175 132	9	323	15	•	35	6 313	17	6 237
64.19.4	Realkreditinstitute	1	106	-	-	-	-	1	•	-	-
64.19.5	Kreditinstitute mit Sonderaufgaben	1	197	-	-	-	-	1	•	-	-
64.19.6	Bausparkassen	2	8 827	-	-	1	•	-	-	-	-
64.2	Beteiligungsgesellschaften	226	89 300	59	1 868	55	3 847	54	8 341	21	7 114
64.3	Treuhand- u.sonst. Fonds u.ähnl. Finanzinstitut.	4	8 879	-	-	-	-	-	-	1	•
64.9	Sonstige Finanzierungsinstitutionen	23	43 200	8	225	3	•	2	•	2	•
64.91	Institutionen für Finanzierungsleasing	13	34 472	4	115	-	-	2	•	2	•
64.92	Spezialkreditinstitute	10	8 728	4	111	3	•	-	-	-	-
64.92.1	Spezialkreditinstitute (oh.Pfandkreditgesch.)	1	5 425	-	-	-	-	-	-	-	-
64.92.2	Leihhäuser	9	3 304	4	111	3	•	-	-	-	-
65	Versich.,Rückversich.u.Pens.kassen(oh.Sozialv.)	28	146 865	5	•	2	•	5	719	1	•
65.1	Versicherungen	24	137 329	4	149	2	•	4	•	1	•
65.11	Lebensversicherungen	6	4 181	-	-	1	•	1	•	1	•
65.12	Nichtlebensversicherungen	18	133 148	4	149	1	•	3	451	-	-

Davon in Umsatzgrößenklassen von ... bis unter ... EUR															Systematik-Nr.
500 000 - 1 Mill.		1 Mill. - 2 Mill.		2 Mill. - 5 Mill.		5 Mill. - 10 Mill.		10 Mill. - 25 Mill.		25 Mill. - 50 Mill.		50 Mill. und mehr			
Anzahl	1 000 €	Anzahl	1 000 €	Anzahl	1 000 €	Anzahl	1 000 €	Anzahl	1 000 €	Anzahl	1 000 €	Anzahl	1 000 €		
-	-	-	-	-	-	-	-	1	•	-	-	-	-	- 61.3	
2	•	-	-	2	•	1	•	-	-	-	-	-	-	- 61.9	
2	•	-	-	2	•	-	-	-	-	-	-	-	-	- 61.90.1	
-	-	-	-	-	-	1	•	-	-	-	-	-	-	- 61.90.9	
285	201 262	192	267 794	125	391 299	56	377 839	35	512 752	4	129 439	5	390 406	62	
141	98 314	81	114 776	67	208 326	23	155 495	20	•	2	•	1	•	• 62.01	
27	17 396	12	15 989	7	•	1	•	-	-	-	-	-	-	- 62.01.1	
114	80 918	69	98 788	60	•	22	•	20	•	2	•	1	•	• 62.01.9	
64	46 378	54	75 796	32	101 515	19	127 566	5	85 191	2	•	1	•	• 62.02	
41	29 728	32	46 193	16	49 296	8	•	9	126 335	-	-	3	•	• 62.03	
39	26 842	25	31 029	10	32 162	6	•	1	•	-	-	-	-	- 62.09	
134	94 313	85	109 439	44	122 915	7	51 094	4	50 748	3	79 099	-	-	- 63	
-	-	4	5 078	6	19 774	2	•	3	•	2	•	-	-	- 63.1	
-	-	3	•	4	•	1	•	2	•	1	•	-	-	- 63.11	
-	-	1	•	2	•	1	•	1	•	1	•	-	-	- 63.12	
134	94 313	81	104 361	38	103 140	5	•	1	•	1	•	-	-	- 63.9	
6	4 677	3	•	2	•	-	-	-	-	-	-	-	-	- 63.91	
128	89 635	78	•	36	•	5	•	1	•	1	•	-	-	- 63.99	
109	81 065	59	82 613	26	81 826	18	132 793	11	•	2	•	3	181 423	K	
55	40 232	31	43 490	19	58 843	11	84 134	8	•	1	•	2	•	• 64	
33	24 406	19	26 572	11	34 974	7	52 669	6	97 176	1	•	2	•	• 64.1	
33	24 406	19	26 572	11	34 974	7	52 669	6	97 176	1	•	2	•	• 64.19	
-	-	-	-	-	-	-	-	-	-	-	-	2	•	• 64.19.1	
11	8 419	16	22 496	4	10 145	3	18 389	3	47 483	-	-	-	-	- 64.19.2	
22	15 987	3	4 076	7	24 828	3	•	3	49 693	1	•	-	-	- 64.19.3	
-	-	-	-	-	-	-	-	-	-	-	-	-	-	- 64.19.4	
-	-	-	-	-	-	-	-	-	-	-	-	-	-	- 64.19.5	
-	-	-	-	-	-	1	•	-	-	-	-	-	-	- 64.19.6	
17	11 851	11	•	7	•	2	•	-	-	-	-	-	-	- 64.2	
2	•	-	-	-	-	1	•	-	-	-	-	-	-	- 64.3	
3	•	1	•	1	•	1	•	2	•	-	-	-	-	- 64.9	
2	•	1	•	-	-	-	-	2	•	-	-	-	-	- 64.91	
1	•	-	-	1	•	1	•	-	-	-	-	-	-	- 64.92	
-	-	-	-	-	-	1	•	-	-	-	-	-	-	- 64.92.1	
1	•	-	-	1	•	-	-	-	-	-	-	-	-	- 64.92.2	
3	2 079	5	7 384	2	•	3	21 597	-	-	1	•	1	•	• 65	
3	2 079	4	•	2	•	2	•	-	-	1	•	1	•	• 65.1	
1	•	2	•	-	-	-	-	-	-	-	-	-	-	- 65.11	
2	•	2	•	2	•	2	•	-	-	1	•	1	•	• 65.12	

Noch: 3. Umsatzsteuerpflichtige, deren steuerbarer Umsatz und Umsatzsteuer 2011 nach
Wirtschaftszweigen und Umsatzgrößenklassen

Systematik-Nr.	Wirtschaftszweig	Steuerpflichtige	Lieferungen und Leistungen	Davon in Umsatzgrößenklassen von ... bis unter ... EUR							
				17 501 - 50 000		50 000 - 100 000		100 000 - 250 000		250 000 - 500 000	
				Anzahl	1 000 €	Anzahl	1 000 €	Anzahl	1 000 €	Anzahl	1 000 €
65.12.1	Krankenversicherungen	2	4 423	-	-	-	-	1	•	-	-
65.12.2	Schaden- und Unfallversicherungen	16	128 725	4	149	1	•	2	•	-	-
65.2	Rückversicherungen	1	7 976	-	-	-	-	-	-	-	-
65.3	Pensionskassen und Pensionsfonds	3	1 559	1	•	-	-	1	•	-	-
66	Mit Finanz- u.Versich.dienstl. verbund.Tätigk.	1 423	274 237	612	18 994	337	24 142	288	45 229	100	•
66.1	Mit Finanzdienstleist. verbundene Tätigkeiten	844	178 542	327	10 242	198	14 560	186	29 805	69	24 373
66.11	Effekten- und Warenbörsen	1	3 296	-	-	-	-	-	-	-	-
66.12	Effekten- und Warenhandel	82	7 380	35	1 165	25	1 785	17	2 231	3	•
66.19	Sonst.m.Finanzdienstl. verbund. Tätigkeiten	761	167 865	292	9 077	173	12 775	169	27 575	66	•
66.2	Mit Versich.dienstl. u.Pens.kass.verb.Tätigk.	564	70 557	283	•	136	9 356	101	•	30	9 331
66.21	Risiko- und Schadensbewertung	32	3 310	16	•	5	353	9	•	1	•
66.22	Tätigk.v.Versicherungsmaklerinnen und -maklern	532	67 246	267	8 208	131	9 003	92	13 915	29	•
66.3	Fondsmanagement	15	25 139	2	•	3	226	1	•	1	•
L	Grundstücks- und Wohnungswesen	23 328	5 167 901	10 578	321 696	5 219	369 166	4 154	644 533	1 727	604 398
68	Grundstücks- und Wohnungswesen	23 328	5 167 901	10 578	321 696	5 219	369 166	4 154	644 533	1 727	604 398
68.1	Kauf u.Ver.k.v.eigenen Grundst.,Gebäud.u.Wohng.	952	597 802	205	•	189	13 625	247	38 381	123	44 116
68.2	Verm.,Verp.v.eig.od.geleast.Grdst.,Geb.,Wohn.	18 450	3 579 591	9 144	•	4 078	287 526	2 969	461 011	1 197	417 986
68.3	Vermittl.u.Verw.v.Gr.d.,Geb.u.Wohnungen f.Dritte	3 926	990 508	1 229	39 169	952	68 015	938	145 141	407	142 297
68.31	Vermittl.v.Grundst.,Geb. u.Wohnungen für Dritte	2 067	414 557	706	22 430	534	38 034	504	77 235	163	57 038
68.32	Verwalt.v.Grundst.,Geb.u.Wohnungen für Dritte	1 859	575 951	523	16 739	418	29 981	434	67 905	244	85 259
M	Erbr. v. freiberufl.,wiss.u.techn.Dienstl.	35 260	12 205 803	10 975	352 024	8 213	592 061	8 228	1 285 120	3 721	1 311 706
69	Rechts- und Steuerberatung, Wirtschaftsprüfung	8 774	2 872 959	2 163	•	1 805	130 633	2 173	348 958	1 273	454 470
69.1	Rechtsberatung	4 453	997 571	1 199	•	1 051	76 036	1 223	191 699	533	188 998
69.10.1	Rechtsanwaltskanzleien mit Notariat	1 046	331 652	241	7 802	199	14 389	251	41 206	163	57 495
69.10.2	Rechtsanwaltskanzleien ohne Notariat	3 125	618 627	852	28 169	757	54 888	925	143 279	352	124 660
69.10.3	Notariate	7	342	5	•	2	•	-	-	-	-
69.10.4	Patentanwaltskanzleien	34	21 375	8	250	8	589	3	443	6	2 426
69.10.9	Erbr.sonst.juristischer Dienstleist. a.n.g.	241	25 575	93	2 973	85	•	44	6 771	12	4 417
69.2	Wirtschaftsprüfung und Steuerberatung; Buchf.	4 321	1 875 389	964	30 638	754	54 596	950	157 259	740	265 472
69.20.1	Prax.v.Wirtschaftsprüf., -prüfungsgesellschaften	193	255 151	28	908	34	2 397	50	7 674	35	•
69.20.2	Prax.v.vereid.Buchprüf., -prüfungsgesellschaften	15	3 992	2	•	5	304	4	662	2	•
69.20.3	Prax.v.Steuerbevollm.,Steuerberat.,-gesellsch.	3 530	1 540 779	595	•	558	41 121	842	140 847	691	247 992
69.20.4	Buchführung (oh.Datenverarb.dienste)	583	75 467	339	10 459	157	10 775	54	8 076	12	4 120
70	Verwalt.u.Führ.v.Untern.u.Betr.; Untern.beratung	7 359	1 578 992	2 626	84 210	1 920	137 632	1 781	273 269	540	187 322
70.1	Verwaltung u.Führung v.Unternehmen u.Betrieben	1 254	396 383	348	11 242	307	21 969	285	44 670	150	53 400
70.10.1	Managementtätigkeiten v. Holdinggesellschaften	112	64 075	11	380	16	1 231	30	4 853	23	8 804
70.10.9	Sonst.Verwalt.u.Führ.v.Unternehmen u. Betrieben	1 142	332 308	337	10 862	291	20 738	255	39 816	127	44 597
70.2	Public-Relations- und Unternehmensberatung	6 105	1 182 608	2 278	72 968	1 613	115 664	1 496	228 600	390	133 922
70.21	Public-Relations-Beratung	141	26 683	52	1 642	33	2 283	34	5 196	9	3 192

Davon in Umsatzgrößenklassen von ... bis unter ... EUR														Systematik-Nr.
500 000 - 1 Mill.		1 Mill. - 2 Mill.		2 Mill. - 5 Mill.		5 Mill. - 10 Mill.		10 Mill. - 25 Mill.		25 Mill. - 50 Mill.		50 Mill. und mehr		
Anzahl	1 000 €	Anzahl	1 000 €	Anzahl	1 000 €	Anzahl	1 000 €	Anzahl	1 000 €	Anzahl	1 000 €	Anzahl	1 000 €	
-	-	-	-	1	•	-	-	-	-	-	-	-	-	- 65.12.1
2	•	2	•	1	•	2	•	-	-	1	•	1	•	• 65.12.2
-	-	-	-	-	-	1	•	-	-	-	-	-	-	- 65.2
-	-	1	•	-	-	-	-	-	-	-	-	-	-	- 65.3
51	38 754	23	31 740	5	•	4	27 062	3	38 565	-	-	-	-	- 66
42	31 513	15	21 016	3	8 091	2	•	2	•	-	-	-	-	- 66.1
-	-	-	-	1	•	-	-	-	-	-	-	-	-	- 66.11
2	•	-	-	-	-	-	-	-	-	-	-	-	-	- 66.12
40	•	15	21 016	2	•	2	•	2	•	-	-	-	-	- 66.19
7	•	4	5 498	1	•	2	•	-	-	-	-	-	-	- 66.2
1	•	-	-	-	-	-	-	-	-	-	-	-	-	- 66.21
6	4 931	4	5 498	1	•	2	•	-	-	-	-	-	-	- 66.22
2	•	4	5 226	1	•	-	-	1	•	-	-	-	-	- 66.3
934	647 937	447	623 179	174	512 803	48	333 584	32	499 699	12	408 104	3	202 802	L 68
934	647 937	447	623 179	174	512 803	48	333 584	32	499 699	12	408 104	3	202 802	68
81	55 774	55	76 503	38	116 338	6	46 200	6	103 539	1	•	1	•	• 68.1
604	423 455	309	427 791	87	255 420	28	188 583	21	327 712	11	•	2	•	• 68.2
249	168 708	83	118 885	49	141 045	14	98 801	5	68 448	-	-	-	-	- 68.3
104	70 292	30	41 158	18	53 451	7	•	1	•	-	-	-	-	- 68.31
145	98 416	53	77 727	31	87 594	7	•	4	•	-	-	-	-	- 68.32
2 229	1 558 229	1 153	1 583 936	525	1 584 319	126	858 675	63	911 214	13	483 422	14	1 685 097	M
832	578 264	364	489 832	133	376 279	21	139 061	8	118 211	-	-	2	•	• 69
303	212 164	107	141 152	29	74 050	6	41 405	2	•	-	-	-	-	- 69.1
123	87 080	56	•	11	•	1	•	1	•	-	-	-	-	- 69.10.1
169	116 911	49	63 205	16	40 028	4	•	1	•	-	-	-	-	- 69.10.2
-	-	-	-	-	-	-	-	-	-	-	-	-	-	- 69.10.3
5	3 799	1	•	2	•	1	•	-	-	-	-	-	-	- 69.10.4
6	4 374	1	•	-	-	-	-	-	-	-	-	-	-	- 69.10.9
529	366 100	257	348 680	104	302 229	15	97 657	6	•	-	-	2	•	• 69.2
17	11 974	9	11 602	15	44 905	1	•	3	•	-	-	1	•	• 69.20.1
-	-	2	•	-	-	-	-	-	-	-	-	-	-	- 69.20.2
503	347 548	243	330 893	81	231 386	13	•	3	39 981	-	-	1	•	• 69.20.3
9	6 578	3	•	8	25 938	1	•	-	-	-	-	-	-	- 69.20.4
259	182 027	145	210 382	67	213 727	12	82 839	6	90 313	3	117 271	-	-	- 70
83	58 785	50	76 329	27	85 690	2	•	2	•	-	-	-	-	- 70.1
13	9 236	12	19 427	7	20 144	-	-	-	-	-	-	-	-	- 70.10.1
70	49 549	38	56 902	20	65 546	2	•	2	•	-	-	-	-	- 70.10.9
176	123 242	95	134 052	40	128 036	10	•	4	•	3	117 271	-	-	- 70.2
9	5 407	3	•	1	•	-	-	-	-	-	-	-	-	- 70.21

Noch: 3. Umsatzsteuerpflichtige, deren steuerbarer Umsatz und Umsatzsteuer 2011 nach
Wirtschaftszweigen und Umsatzgrößenklassen

Systematik-Nr.	Wirtschaftszweig	Steuerpflichtige	Lieferungen und Leistungen	Davon in Umsatzgrößenklassen von ... bis unter ... EUR							
				17 501 - 50 000		50 000 - 100 000		100 000 - 250 000		250 000 - 500 000	
				Anzahl	1 000 €	Anzahl	1 000 €	Anzahl	1 000 €	Anzahl	1 000 €
70.22	Unternehmensberatung	5 964	1 155 925	2 226	71 325	1 580	113 380	1 462	223 404	381	130 730
71	Archit.,Ing.bür.;techn.,physikal.u.chem.Unters.	11 356	5 316 020	3 330	107 653	2 754	199 433	2 632	404 672	1 158	406 936
71.1	Architektur- und Ingenieurbüros	10 890	4 323 419	3 220	104 221	2 679	194 112	2 532	388 497	1 100	386 960
71.11	Architekturbüros	3 232	786 559	1 051	34 189	776	55 471	746	115 286	342	119 645
71.11.1	Architekturbüros für Hochbau	2 685	650 812	856	27 948	644	45 888	634	97 938	288	101 475
71.11.2	Büros für Innenarchitektur	72	19 323	25	790	20	1 445	13	1 830	8	2 764
71.11.3	Architekturbüro f.Orts-,Regional-u.Landesplanung	188	58 680	61	1 929	50	3 629	42	6 769	15	5 281
71.11.4	Architekturbüro f.Garten-u.Landschaftsgestaltung	287	57 744	109	3 521	62	4 509	57	8 749	31	10 126
71.12	Ingenieurbüros	7 658	3 536 860	2 169	70 033	1 903	138 641	1 786	273 211	758	267 314
71.12.1	Ingenieurbüros f.bautechnische Gesamtplanung	2 835	1 258 059	794	25 620	744	53 874	668	102 222	295	103 803
71.12.2	Ingenieurbüros f.techn. Fachplan.u.Ingen.design	3 353	1 824 497	936	30 150	815	59 540	776	116 923	321	113 760
71.12.3	Vermessungsbüros	186	91 951	28	902	34	2 588	44	7 631	29	10 357
71.12.9	Sonstige Ingenieurbüros	1 284	362 354	411	13 360	310	22 639	298	46 434	113	39 395
71.2	Technische, physikal. u.chemische Untersuchung	466	992 601	110	3 431	75	5 321	100	16 175	58	19 977
72	Forschung und Entwicklung	774	217 288	267	8 529	208	14 881	165	25 311	60	21 024
72.1	Forsch.u.Entw.i.B.Nat.-,Ing.-,Agr.wiss.u.Med.	698	203 643	230	7 457	188	13 446	152	23 099	59	•
72.11	Forschung u.Entwicklung i.Bereich Biotechnologie	59	22 319	16	495	15	1 054	17	2 804	5	•
72.19	Sonst.Forsch.u.Entw.i.B.Nat.-,Ing.-,Agwiss.,Med.	639	181 324	214	6 962	173	12 393	135	20 296	54	18 859
72.2	Forsch.,Ent.i.B.Rechts-,Wirtsch.,Soz.,Kulturw.	76	13 645	37	1 072	20	1 434	13	2 212	1	•
73	Werbung und Marktforschung	2 721	948 379	1 009	31 627	569	40 781	504	78 435	259	92 458
73.1	Werbung	2 605	903 171	962	30 173	551	39 510	481	75 067	248	88 701
73.11	Werbeagenturen	2 536	881 104	933	29 363	540	38 760	464	72 432	242	86 415
73.12	Vermarkt.u.Vermittl.v.Werbezeit.u.Werbeflächen	69	22 067	29	810	11	750	17	2 636	6	2 286
73.2	Markt- und Meinungsforschung	116	45 208	47	1 455	18	1 271	23	3 368	11	3 756
74	Sonst.freiberufl.,wiss.schaftl.u.techn.Tätigk.	2 952	783 020	1 337	•	732	52 234	567	86 591	181	62 518
74.1	Ateliers für Textil-,Schmuck-,Grafik-Design	1 020	147 499	499	15 759	230	16 170	196	29 901	53	17 881
74.10.1	Industrie-, Produkt- und Mode-Design	76	15 140	41	1 252	20	1 359	7	1 014	2	•
74.10.2	Grafik- und Kommunikationsdesign	190	22 195	96	3 086	42	2 814	33	4 854	12	•
74.10.3	Interior Design und Raumgestaltung	754	110 163	362	11 420	168	11 997	156	24 034	39	12 783
74.2	Fotografie und Fotolabors	548	315 585	239	•	142	9 947	115	16 983	32	10 682
74.20.1	Fotografie	519	62 215	228	7 137	138	9 629	107	15 582	30	•
74.20.2	Fotolabors	29	253 370	11	•	4	318	8	1 401	2	•
74.3	Übersetzen und Dolmetschen	442	39 768	251	7 818	113	8 045	53	7 741	13	4 881
74.30.1	Übersetzen	85	13 189	45	1 512	18	1 303	9	1 302	7	2 589
74.30.2	Dolmetschen	357	26 579	206	6 306	95	6 742	44	6 439	6	2 292
74.9	Sonst.freiberufl.,wiss.u.techn.Tätigk. a.n.g.	942	280 168	348	10 865	247	18 073	203	31 966	83	29 074
75	Veterinärwesen	1 324	489 145	243	8 045	225	16 467	406	67 883	250	86 979
75.00.1	Tierarztpraxen	1 247	450 887	207	6 842	213	15 618	391	65 411	247	86 088
75.00.9	Sonstiges Veterinärwesen	77	38 258	36	1 203	12	848	15	2 472	3	891

Davon in Umsatzgrößenklassen von ... bis unter ... EUR															Systematik-Nr.
500 000 - 1 Mill.		1 Mill. - 2 Mill.		2 Mill. - 5 Mill.		5 Mill. - 10 Mill.		10 Mill. - 25 Mill.		25 Mill. - 50 Mill.		50 Mill. und mehr			
Anzahl	1 000 €	Anzahl	1 000 €	Anzahl	1 000 €	Anzahl	1 000 €	Anzahl	1 000 €	Anzahl	1 000 €	Anzahl	1 000 €		
167	117 834	92	•	39	•	10	•	4	•	3	117 271	-	-	70.22	
730	514 911	426	584 534	210	639 520	63	436 936	35	520 795	7	229 208	11	1 271 424	71	
683	481 515	389	531 584	189	573 296	56	382 631	28	408 988	7	229 208	7	642 408	71.1	
187	128 995	82	112 740	39	111 198	5	32 379	3	•	1	•	-	-	71.11	
160	•	65	88 807	31	88 562	4	•	2	•	1	•	-	-	71.11.1	
1	•	3	4 118	1	•	1	•	-	-	-	-	-	-	71.11.2	
9	6 299	6	7 368	4	•	-	-	1	•	-	-	-	-	71.11.3	
17	11 327	8	12 447	3	7 066	-	-	-	-	-	-	-	-	71.11.4	
496	352 520	307	418 844	150	462 097	51	350 252	25	•	6	•	7	642 408	71.12	
157	113 136	101	139 469	44	136 794	18	•	10	151 462	1	•	3	276 637	71.12.1	
227	161 217	150	203 766	79	246 420	27	181 866	13	176 059	5	169 025	4	365 771	71.12.2	
33	23 347	11	14 280	4	10 406	3	22 440	-	-	-	-	-	-	71.12.3	
79	54 820	45	61 329	23	68 478	3	•	2	•	-	-	-	-	71.12.9	
47	33 396	37	52 949	21	66 224	7	54 305	7	111 806	-	-	4	629 017	71.2	
34	23 574	19	26 452	18	59 979	2	•	1	•	-	-	-	-	72	
33	•	16	22 781	17	•	2	•	1	•	-	-	-	-	72.1	
1	•	2	•	2	•	1	•	-	-	-	-	-	-	72.11	
32	22 336	14	•	15	51 179	1	•	1	•	-	-	-	-	72.19	
1	•	3	3 671	1	•	-	-	-	-	-	-	-	-	72.2	
182	129 122	112	154 793	60	181 545	18	•	7	83 549	1	•	-	-	73	
172	121 309	111	•	55	•	18	•	6	•	1	•	-	-	73.1	
171	•	110	151 976	52	160 670	17	109 777	6	•	1	•	-	-	73.11	
1	•	1	•	3	•	1	•	-	-	-	-	-	-	73.12	
10	7 813	1	•	5	•	-	-	1	•	-	-	-	-	73.2	
87	60 254	26	35 334	13	39 300	3	16 815	3	•	2	•	1	•	74	
28	19 680	7	10 187	4	10 483	2	•	1	•	-	-	-	-	74.1	
3	1 910	2	•	-	-	1	•	-	-	-	-	-	-	74.10.1	
5	3 506	1	•	1	•	-	-	-	-	-	-	-	-	74.10.2	
20	14 264	4	5 446	3	•	1	•	1	•	-	-	-	-	74.10.3	
12	7 811	4	•	2	•	1	•	-	-	-	-	1	•	74.2	
10	•	4	•	1	•	1	•	-	-	-	-	-	-	74.20.1	
2	•	-	-	1	•	-	-	-	-	-	-	1	•	74.20.2	
9	6 692	2	•	1	•	-	-	-	-	-	-	-	-	74.3	
5	•	-	-	1	•	-	-	-	-	-	-	-	-	74.30.1	
4	•	2	•	-	-	-	-	-	-	-	-	-	-	74.30.2	
38	26 070	13	17 888	6	•	-	-	2	•	2	•	-	-	74.9	
105	70 078	61	82 611	24	73 970	7	50 166	3	32 946	-	-	-	-	75	
104	•	56	•	20	60 266	7	50 166	2	•	-	-	-	-	75.00.1	
1	•	5	•	4	13 704	-	-	1	•	-	-	-	-	75.00.9	

Noch: 3. Umsatzsteuerpflichtige, deren steuerbarer Umsatz und Umsatzsteuer 2011 nach
Wirtschaftszweigen und Umsatzgrößenklassen

Systematik-Nr.	Wirtschaftszweig	Steuerpflichtige	Lieferungen und Leistungen	Davon in Umsatzgrößenklassen von ... bis unter ... EUR							
				17 501 - 50 000		50 000 - 100 000		100 000 - 250 000		250 000 - 500 000	
				Anzahl	1 000 €	Anzahl	1 000 €	Anzahl	1 000 €	Anzahl	1 000 €
N	Erbr. v. sonst. Wirtsch. Dienstleistungen	13 098	11 220 462	3 805	120 436	2 462	175 485	3 379	535 511	1 331	468 829
77	Vermietung von beweglichen Sachen	2 252	3 162 786	636	20 108	438	31 405	489	78 778	249	86 735
77.1	Vermietung von Kraftwagen	616	2 020 959	175	5 382	126	8 952	132	21 675	58	20 032
77.11	Vermiet.v.Kraftw.mit e.Ges.gew.v.3,5t od.wenig.	387	1 451 908	114	3 521	79	5 576	85	13 934	41	14 029
77.12	Vermiet.v.Kraftw.mit e.Ges.gew.v.mehr ala 3,5t	229	569 051	61	1 861	47	3 376	47	7 740	17	6 004
77.2	Vermietung von Gebrauchsgütern	429	238 449	138	4 508	100	7 143	100	15 115	39	13 938
77.21	Vermietung von Sport- und Freizeitgeräten	92	12 376	28	855	32	2 368	19	•	11	3 922
77.22	Videotheken	122	49 493	46	1 607	30	2 013	27	3 726	4	1 452
77.29	Vermietung von sonst. Gebrauchsgütern	215	176 581	64	2 045	38	2 762	54	•	24	8 564
77.3	Vermiet.v.Masch.,Gerät. und sonst.bewegl.Sachen	1 187	875 754	319	10 061	206	•	253	41 173	148	51 343
77.31	Vermiet.v.Masch.,Gerät. und sonst.bewegl.Sachen	336	207 413	65	2 153	59	4 105	80	13 082	52	17 930
77.32	Vermietung von Baumaschinen u. -geräten	272	169 543	59	1 895	43	3 158	66	11 132	33	11 085
77.33	Vermiet. v. Büromasch., DV-geräten u.-einricht.	37	23 695	5	152	10	•	14	2 299	2	•
77.34	Vermietung von Wasserfahrzeugen	62	9 195	28	854	16	1 102	11	1 626	3	1 125
77.35	Vermietung von Luftfahrzeugen	22	8 207	5	140	3	236	3	492	5	•
77.39	Vermiet.v.sonst.Masch.,Ger.u.bewegl.Sach.a.n.g.	458	457 701	157	4 866	75	5 480	79	12 541	53	19 222
77.4	Leasing nichtfin.immat.Verm.geg.(oh.Copyrights)	20	27 623	4	158	6	•	4	816	4	1 421
78	Vermittlung und Überlassung v.Arbeitskräften	802	1 877 463	99	•	90	6 483	101	16 203	96	34 894
78.1	Vermittlung von Arbeitskräften	365	316 954	71	2 383	63	4 639	49	7 423	45	16 175
78.2	Befristete Überlassung von Arbeitskräften	407	1 494 652	25	•	24	1 653	44	7 483	48	17 421
78.3	Sonstige Überlassung von Arbeitskräften	30	65 857	3	71	3	191	8	1 297	3	1 297
79	Reisebüros,-veranstalt.,Erbr.sonst.Res.dienstl.	1 029	1 617 295	261	•	271	19 835	264	40 494	103	34 911
79.1	Reisebüros und Reiseveranstalter	989	1 600 691	248	•	263	19 333	258	39 575	97	32 826
79.11	Reisebüros	742	162 476	188	6 238	216	15 868	204	31 186	67	22 353
79.12	Reiseveranstalter	247	1 438 215	60	•	47	3 465	54	8 389	30	10 473
79.9	Erbringung sonst. Reservierungsdienstleistungen	40	16 604	13	431	8	502	6	919	6	2 085
80	Wach- und Sicherheitsdienste sowie Detekteien	396	538 515	97	3 046	65	4 590	81	13 299	54	19 000
80.1	Private Wach- und Sicherheitsdienste	297	515 236	66	•	48	•	58	9 536	36	12 327
80.2	Sicherheitsdienste mit Überwach.- u.Alarmsyst.	14	3 349	1	•	2	•	6	943	4	1 572
80.3	Detekteien	85	19 930	30	979	15	1 064	17	2 820	14	5 101
81	Gebäudebetreuung; Garten- u.Landschaftsbau	6 277	2 705 169	1 679	•	1 102	79 352	2 066	328 505	652	231 333
81.1	Hausmeisterdienste	618	195 742	293	•	137	9 652	99	15 845	52	17 825
81.2	Reinigung von Gebäuden, Straßen u.Verkehrsmitt.	2 810	1 535 885	645	20 398	414	30 187	1 264	199 754	177	62 579
81.21	Allgemeine Gebäudereinigung	1 533	1 236 796	496	•	329	23 813	325	52 097	129	46 186
81.22	Spez.Reinigung v.Gebäud. u.Reinigung v.Maschinen	973	226 123	39	•	28	2 108	871	136 888	16	5 234
81.22.1	Schornsteinreinigung	906	142 799	20	•	17	1 278	859	135 020	8	2 407
81.22.9	Sonst. spez. Reinigung v. Gebäuden u. Maschinen	67	83 324	19	699	11	829	12	1 867	8	2 826
81.29	Reinigung a. n. g.	304	72 967	110	3 550	57	4 267	68	10 769	32	11 159
81.29.1	Reinigung von Verkehrsmitteln	101	28 212	35	1 084	18	1 440	19	2 950	18	6 465

Davon in Umsatzgrößenklassen von ... bis unter ... EUR														Systematik-Nr.
500 000 - 1 Mill.		1 Mill. - 2 Mill.		2 Mill. - 5 Mill.		5 Mill. - 10 Mill.		10 Mill. - 25 Mill.		25 Mill. - 50 Mill.		50 Mill. und mehr		
Anzahl	1 000 €	Anzahl	1 000 €	Anzahl	1 000 €	Anzahl	1 000 €	Anzahl	1 000 €	Anzahl	1 000 €	Anzahl	1 000 €	
845	588 730	565	796 130	436	1 332 419	145	985 861	90	1 328 411	24	803 418	16	4 085 232	N
166	114 248	136	189 604	101	310 787	14	100 664	11	181 171	7	253 018	5	1 796 268	77
44	31 070	35	50 542	32	106 180	7	•	4	•	-	-	3	•	77.1
25	16 527	18	25 814	18	56 698	4	•	2	•	-	-	1	•	77.11
19	14 543	17	24 728	14	49 481	3	23 797	2	•	-	-	2	•	77.12
21	•	16	22 385	11	34 297	1	•	1	•	1	•	1	•	77.2
-	-	2	•	-	-	-	-	-	-	-	-	-	-	77.21
5	3 411	5	•	4	16 407	-	-	1	•	-	-	-	-	77.22
16	•	9	12 093	7	17 890	1	•	-	-	1	•	1	•	77.29
100	68 631	85	116 678	58	170 311	6	42 305	5	73 385	6	•	1	•	77.3
34	22 049	38	52 658	6	•	-	-	-	-	2	•	-	-	77.31
30	21 318	16	21 607	20	57 536	4	•	1	•	-	-	-	-	77.32
2	•	3	•	-	-	-	-	1	•	-	-	-	-	77.33
3	•	-	-	1	•	-	-	-	-	-	-	-	-	77.34
4	3 351	2	•	-	-	-	-	-	-	-	-	-	-	77.35
27	19 009	26	34 646	31	95 224	2	•	3	•	4	145 798	1	•	77.39
1	•	-	-	-	-	-	-	1	•	-	-	-	-	77.4
106	76 885	109	159 941	115	341 683	54	354 415	29	436 383	1	•	2	•	78
48	34 772	40	•	38	•	9	•	2	•	-	-	-	-	78.1
53	38 449	68	99 478	75	224 261	43	284 873	24	372 910	1	•	2	•	78.2
5	3 663	1	•	2	•	2	•	3	•	-	-	-	-	78.3
58	39 702	40	55 926	19	61 480	7	45 024	2	•	2	•	2	•	79
57	•	36	49 621	17	•	7	45 024	2	•	2	•	2	•	79.1
39	•	16	21 548	11	•	1	•	-	-	-	-	-	-	79.11
18	12 022	20	28 072	6	22 786	6	•	2	•	2	•	2	•	79.12
1	•	4	6 305	2	•	-	-	-	-	-	-	-	-	79.9
27	18 731	31	41 260	22	81 219	11	80 274	5	60 833	1	•	2	•	80
21	14 323	28	37 338	21	•	11	80 274	5	60 833	1	•	2	•	80.1
1	•	-	-	-	-	-	-	-	-	-	-	-	-	80.2
5	•	3	3 923	1	•	-	-	-	-	-	-	-	-	80.3
397	274 782	178	249 787	123	364 686	43	296 239	24	346 615	11	359 899	2	•	81
16	10 909	8	12 771	6	18 373	5	34 784	1	•	1	•	-	-	81.1
138	94 206	58	81 581	58	171 127	25	174 229	19	•	10	•	2	•	81.2
108	75 973	51	71 218	46	138 220	20	143 738	17	239 182	10	•	2	•	81.21
5	3 343	4	6 550	3	8 388	5	30 492	2	•	-	-	-	-	81.22
-	-	2	•	-	-	-	-	-	-	-	-	-	-	81.22.1
5	3 343	2	•	3	8 388	5	30 492	2	•	-	-	-	-	81.22.9
25	14 890	3	3 813	9	24 519	-	-	-	-	-	-	-	-	81.29
6	3 419	1	•	4	•	-	-	-	-	-	-	-	-	81.29.1

Noch: 3. Umsatzsteuerpflichtige, deren steuerbarer Umsatz und Umsatzsteuer 2011 nach
Wirtschaftszweigen und Umsatzgrößenklassen

Systematik-Nr.	Wirtschaftszweig	Steuerpflichtige	Lieferungen und Leistungen	Davon in Umsatzgrößenklassen von ... bis unter ... EUR							
				17 501 - 50 000		50 000 - 100 000		100 000 - 250 000		250 000 - 500 000	
				Anzahl	1 000 €	Anzahl	1 000 €	Anzahl	1 000 €	Anzahl	1 000 €
81.29.2	Desinfektion und Schädlingsbekämpfung	68	19 406	16	569	10	733	20	3 068	7	2 411
81.29.9	Sons. Reinigung a.n.g.	135	25 349	59	1 897	29	2 094	29	4 750	7	2 282
81.3	Garten,Landsch.bau,Erbr.v.sonst.gärtner.Dienstl.	2 849	973 542	741	24 266	551	39 513	703	112 907	423	150 929
81.30.1	Garten- und Landschaftsbau	2 261	870 740	535	17 603	403	28 772	564	91 253	365	130 821
81.30.9	Erbringung v. sonstigen gärtnerischen Dienstl.	588	102 802	206	6 664	148	10 741	139	21 654	58	20 108
82	Erbr.v.wirt.Dienstl.f.Untern,Priv.pers.a.n.g.	2 342	1 319 233	1 033	32 012	496	33 820	378	58 231	177	61 956
82.1	Sekretariats- u.Schreibdienste, Copy-Shops	640	65 484	401	12 436	133	8 941	64	9 990	19	6 658
82.11	Allgem. Sekretariats- und Schreibdienste	222	18 530	144	4 358	46	3 102	20	3 021	6	2 048
82.19	Copy-Shops; Erbr.sonst.spez.Sekretariatsdienste	418	46 954	257	8 078	87	5 839	44	6 969	13	4 610
82.2	Call Center	108	364 219	26	767	18	1 144	26	3 784	7	2 415
82.3	Messe-, Ausstellungs- und Kongressveranstalter	716	499 912	246	7 748	162	11 058	133	20 483	78	27 229
82.9	Erbr.sonst.wirt.Dienstl.für Untern.u.Privatpers.	878	389 619	360	11 062	183	12 677	155	23 974	73	25 654
82.91	Inkassobüros und Auskunftfeien	193	150 567	51	1 579	38	2 771	31	4 736	20	7 047
82.91.1	Inkassobüros	162	124 230	47	1 473	30	2 232	23	3 549	19	•
82.91.2	Auskunftfeien	31	26 336	4	105	8	539	8	1 187	1	•
82.92	Abfüllen und Verpacken	64	99 335	20	572	5	341	8	1 340	8	2 965
82.99	Erbr.sonst.wirt.Dienstl.f.Untern.u.Privp. a.n.g.	621	139 717	289	8 911	140	9 564	116	17 898	45	15 642
82.99.1	Versteigerungsgewerbe	86	56 077	20	655	18	1 302	21	3 458	15	5 454
82.99.9	Erbr.v.and.wirt.Dienstl.f.Untern.u.Privp. a.n.g.	535	83 641	269	8 256	122	8 262	95	14 440	30	10 188
P	Erziehung und Unterricht	4 037	770 235	1 480	47 990	1 143	81 738	989	151 001	264	91 044
85	Erziehung und Unterricht	4 037	770 235	1 480	47 990	1 143	81 738	989	151 001	264	91 044
85.1	Kindergärten und Vorschulen	9	921	2	•	3	•	4	649	-	-
85.3	Weiterführende Schulen	443	147 492	171	5 764	152	10 855	76	10 940	21	•
85.31	Allgemein bildende weiterführende Schulen	9	2 279	3	99	1	•	1	•	2	•
85.32	Berufsbildende weiterführende Schulen	434	145 212	168	5 665	151	•	75	•	19	6 815
85.4	Tertiär. u.post-sekund., nicht tertiärer Unter.	235	115 630	87	•	65	4 709	50	7 339	13	4 729
85.41	Post-sekundärer, nicht tertiärer Unterricht	200	15 931	84	•	64	•	46	6 484	6	2 323
85.42	Tertiärer Unterricht	35	99 699	3	94	1	•	4	855	7	2 406
85.42.1	Universitäten	8	50 716	1	•	-	-	-	-	-	-
85.42.2	Allgemeine Fachhochschulen	7	14 766	-	-	-	-	2	•	1	•
85.42.4	Berufs-, Fachakademien, Schulen d.Gesundheitsw.	20	34 217	2	•	1	•	2	•	6	•
85.5	Sonstiger Unterricht	3 339	505 011	1 215	39 435	922	65 916	855	131 413	229	78 499
85.51	Sport- und Freizeitunterricht	621	54 350	342	10 781	185	12 602	57	8 687	23	8 119
85.52	Kulturunterricht	181	24 959	55	1 719	53	3 795	44	6 880	21	7 183
85.53	Fahr- und Flugschulen	1 199	188 650	198	7 116	323	23 953	524	82 219	115	38 823
85.59	Sonst. Unterricht a.n.g.	1 338	237 053	620	19 820	361	25 565	230	33 628	70	24 374
85.59.1	Allgemeine u.politische Erwachsenenbildung	20	4 688	11	348	3	173	2	•	1	•
85.59.2	Berufliche Erwachsenenbildung	1 174	216 867	546	17 454	313	22 117	203	29 620	61	21 247
85.59.9	Unterricht a. n. g.	144	15 498	63	2 017	45	3 275	25	•	8	•

Davon in Umsatzgrößenklassen von ... bis unter ... EUR															Systematik-Nr.
500 000 - 1 Mill.		1 Mill. - 2 Mill.		2 Mill. - 5 Mill.		5 Mill. - 10 Mill.		10 Mill. - 25 Mill.		25 Mill. - 50 Mill.		50 Mill. und mehr			
Anzahl	1 000 €	Anzahl	1 000 €	Anzahl	1 000 €	Anzahl	1 000 €	Anzahl	1 000 €	Anzahl	1 000 €	Anzahl	1 000 €		
12	7 030	1	•	2	•	-	-	-	-	-	-	-	-	- 81.29.2	
7	4 440	1	•	3	•	-	-	-	-	-	-	-	-	- 81.29.9	
243	169 667	112	155 436	59	175 186	13	87 226	4	58 413	-	-	-	-	- 81.3	
224	157 234	99	137 920	54	161 499	13	87 226	4	58 413	-	-	-	-	- 81.30.1	
19	12 433	13	17 516	5	13 687	-	-	-	-	-	-	-	-	- 81.30.9	
91	64 383	71	99 611	56	172 563	16	109 246	19	•	2	•	3	331 309	82	
12	8 390	8	10 685	3	8 383	-	-	-	-	-	-	-	-	- 82.1	
3	2 084	3	3 918	-	-	-	-	-	-	-	-	-	-	- 82.11	
9	6 307	5	6 768	3	8 383	-	-	-	-	-	-	-	-	- 82.19	
6	4 405	7	9 500	6	19 639	2	•	6	•	2	•	2	•	• 82.2	
35	24 578	31	44 893	19	55 302	6	•	5	73 484	-	-	1	•	• 82.3	
38	27 010	25	34 534	28	89 240	8	53 583	8	111 887	-	-	-	-	- 82.9	
15	10 986	18	24 987	15	51 595	3	•	2	•	-	-	-	-	- 82.91	
13	•	13	18 358	13	•	3	•	1	•	-	-	-	-	- 82.91.1	
2	•	5	6 629	2	•	-	-	1	•	-	-	-	-	- 82.91.2	
7	5 442	4	5 140	6	21 299	3	20 319	3	41 917	-	-	-	-	- 82.92	
16	10 581	3	4 407	7	16 346	2	•	3	•	-	-	-	-	- 82.99	
5	3 297	2	•	3	7 390	-	-	2	•	-	-	-	-	- 82.99.1	
11	7 284	1	•	4	8 956	2	•	1	•	-	-	-	-	- 82.99.9	
91	62 837	37	50 068	18	54 574	6	46 741	7	•	2	•	-	-	- P	
91	62 837	37	50 068	18	54 574	6	46 741	7	•	2	•	-	-	- 85	
-	-	-	-	-	-	-	-	-	-	-	-	-	-	- 85.1	
12	9 021	3	3 336	3	9 399	2	•	2	•	1	•	-	-	- 85.3	
2	•	-	-	-	-	-	-	-	-	-	-	-	-	- 85.31	
10	•	3	3 336	3	9 399	2	•	2	•	1	•	-	-	- 85.32	
5	3 561	5	7 283	3	7 738	4	•	3	48 860	-	-	-	-	- 85.4	
-	-	-	-	-	-	-	-	-	-	-	-	-	-	- 85.41	
5	3 561	5	7 283	3	7 738	4	•	3	48 860	-	-	-	-	- 85.42	
1	•	2	•	1	•	1	•	2	•	-	-	-	-	- 85.42.1	
1	•	1	•	1	•	1	•	-	-	-	-	-	-	- 85.42.2	
3	•	2	•	1	•	2	•	1	•	-	-	-	-	- 85.42.4	
74	50 255	29	39 449	12	37 437	-	-	2	•	1	•	-	-	- 85.5	
11	•	2	•	1	•	-	-	-	-	-	-	-	-	- 85.51	
7	•	1	•	-	-	-	-	-	-	-	-	-	-	- 85.52	
27	18 101	11	•	1	•	-	-	-	-	-	-	-	-	- 85.53	
29	20 728	15	•	10	•	-	-	2	•	1	•	-	-	- 85.59	
2	•	-	-	1	•	-	-	-	-	-	-	-	-	- 85.59.1	
26	18 642	13	16 026	9	29 156	-	-	2	•	1	•	-	-	- 85.59.2	
1	•	2	•	-	-	-	-	-	-	-	-	-	-	- 85.59.9	

Noch: 3. Umsatzsteuerpflichtige, deren steuerbarer Umsatz und Umsatzsteuer 2011 nach
Wirtschaftszweigen und Umsatzgrößenklassen

Systematik-Nr.	Wirtschaftszweig	Steuerpflichtige	Lieferungen und Leistungen	Davon in Umsatzgrößenklassen von ... bis unter ... EUR							
				17 501 - 50 000		50 000 - 100 000		100 000 - 250 000		250 000 - 500 000	
		Anzahl	1 000 €	Anzahl	1 000 €	Anzahl	1 000 €	Anzahl	1 000 €	Anzahl	1 000 €
85.6	Erbr.v.Dienstleistungen für den Unterricht	11	1 181	5	•	1	•	4	659	1	•
Q	Gesundheits- und Sozialwesen	3 788	6 748 994	1 179	36 775	683	48 493	657	105 900	468	167 730
86	Gesundheitswesen	3 049	4 988 119	945	29 173	530	37 740	519	83 572	420	150 969
86.1	Krankenhäuser	161	3 904 329	8	265	11	821	30	4 896	12	3 980
86.10.1	Krankenhäuser (oh.Hochschul-,Vors-,Reha-kl.)	113	3 122 542	4	104	7	519	22	3 561	11	•
86.10.2	Hochschulkliniken	2	589 184	-	-	-	-	-	-	-	-
86.10.3	Vorsorge- und Rehabilitationskliniken	46	192 603	4	161	4	301	8	1 335	1	•
86.2	Arzt- und Zahnarztpraxen	1 818	704 465	428	13 294	261	18 792	313	52 925	343	124 706
86.21	Arztpraxen für Allgemeinmedizin	677	134 846	275	8 649	146	10 288	117	19 424	86	31 261
86.22	Facharztpraxen	234	107 674	81	2 482	35	2 394	32	5 365	45	16 049
86.23	Zahnarztpraxen	907	461 945	72	2 163	80	6 110	164	28 135	212	77 396
86.9	Gesundheitswesen a.n.g.	1 070	379 325	509	15 614	258	18 128	176	25 751	65	22 283
86.90.1	Praxen v.psychologischen Psychotherapeut(inn)en.	173	17 913	77	2 522	44	3 166	37	5 366	10	3 466
86.90.2	Mass.,Kr.gymn.,med.Bademeist.,Hebamm.u.ä.Ber.	270	53 179	112	3 460	55	4 005	51	7 955	27	9 360
86.90.3	Heilpraktikerpraxen	65	4 857	38	1 135	14	915	11	•	-	-
86.90.9	Sonstige selbstständige Tätigk. im Gesundheitsw.	562	303 377	282	8 497	145	10 042	77	•	28	9 457
87	Heime (ohne Erholungs- und Ferienheime)	297	1 552 231	52	1 650	44	3 051	57	9 625	20	6 895
87.1	Pflegeheime	138	792 010	14	470	23	•	24	3 908	9	3 252
87.2	Stat.Eintr.z.psychosoz.Betreuung,Suchtbek.u.Ä.	9	17 398	4	134	1	•	1	•	1	•
87.3	Altenheime; Alten- und Behindertenwohnheime	117	725 843	25	737	16	1 183	26	4 450	4	1 324
87.9	Sonstige Heime (ohne Erholungs-u.Ferienheime)	33	16 981	9	308	4	253	6	•	6	•
88	Sozialwesen (ohne Heime)	442	208 644	182	5 953	109	7 702	81	12 704	28	9 866
88.1	Soziale Betreuung ält. Menschen und Behinderter	153	84 553	59	1 945	39	2 772	30	4 724	4	1 376
88.10.1	Ambulante soziale Dienste	148	84 208	56	•	39	2 772	28	•	4	1 376
88.10.2	Sonst. soz. Beratung ält. Menschen u. Behinderter	5	346	3	•	-	-	2	•	-	-
88.9	Sonstiges Sozialwesen (ohne Heime)	289	124 090	123	4 007	70	4 929	51	7 980	24	8 491
88.91	Tagesbetreuung von Kindern	7	18 708	2	•	2	•	1	•	-	-
88.99	Sonstiges Sozialwesen a. n. g.	282	105 383	121	•	68	•	50	•	24	8 491
R	Kunst, Unterhaltung und Erholung	6 802	2 560 561	2 744	85 877	1 550	108 941	1 311	205 860	591	203 899
90	Kreative, künstlerische u. unterhaltende Tätigk.	2 944	362 067	1 631	50 665	773	53 302	362	53 308	86	28 349
90.01	Darstellende Kunst	692	55 052	421	12 781	160	11 259	84	12 394	12	3 837
90.01.1	Theaterensembles	6	3 483	-	-	4	•	1	•	-	-
90.01.2	Ballettgruppen, Orchester, Kapellen und Chöre	83	11 251	44	1 270	24	1 744	8	•	2	•
90.01.3	Selbstst. Artistinnen u. Artisten, Zirkusgruppen	34	1 819	19	632	11	676	4	511	-	-
90.01.4	Selb.Bühnen-,Film-,Rdf.-künstl.,so.darst.Kunst	569	38 500	358	10 879	121	•	71	10 396	10	•
90.02	Erbr.v.Dienstleistungen f. d. darstellende Kunst	138	38 809	62	1 950	41	2 847	18	2 620	7	2 268
90.03	Künstlerisches und schriftsteller. Schaffen	1 951	144 077	1 107	34 589	538	36 786	233	33 824	50	16 542
90.03.1	Selbst. Komponistinnen, Komponisten, Musikbearb.	140	19 592	70	1 989	41	2 727	19	2 889	3	907
90.03.2	Selbstständige Schriftsteller/innen	343	24 606	205	6 218	78	5 420	43	5 949	14	4 648

Davon in Umsatzgrößenklassen von ... bis unter ... EUR														Systematik-Nr.
500 000 - 1 Mill.		1 Mill. - 2 Mill.		2 Mill. - 5 Mill.		5 Mill. - 10 Mill.		10 Mill. - 25 Mill.		25 Mill. - 50 Mill.		50 Mill. und mehr		
Anzahl	1 000 €	Anzahl	1 000 €	Anzahl	1 000 €	Anzahl	1 000 €	Anzahl	1 000 €	Anzahl	1 000 €	Anzahl	1 000 €	
-	-	-	-	-	-	-	-	-	-	-	-	-	-	- 85,6
401	279 728	192	263 252	87	266 372	35	239 205	39	575 260	17	610 578	30	4 155 702	Q
363	253 067	166	223 958	44	131 257	13	86 511	22	331 320	6	233 438	21	3 427 113	86
17	11 693	14	19 519	21	70 604	8	49 354	15	•	6	233 438	19	•	86.1
13	8 556	9	12 412	11	34 621	7	•	6	87 040	5	•	18	2 724 012	86.10.1
-	-	-	-	-	-	-	-	-	-	1	•	1	•	86.10.2
4	3 138	5	7 107	10	35 983	1	•	9	•	-	-	-	-	86.10.3
317	221 558	134	178 789	18	46 403	2	•	2	•	-	-	-	-	86.2
30	21 991	17	24 258	5	•	1	•	-	-	-	-	-	-	86.21
23	16 334	13	19 322	2	•	1	•	2	•	-	-	-	-	86.22
264	183 233	104	135 209	11	29 699	-	-	-	-	-	-	-	-	86.23
29	19 815	18	25 650	5	14 251	3	•	5	75 231	-	-	2	•	86.9
5	3 393	-	-	-	-	-	-	-	-	-	-	-	-	86.90.1
15	•	7	8 431	2	•	1	•	-	-	-	-	-	-	86.90.2
2	•	-	-	-	-	-	-	-	-	-	-	-	-	86.90.3
7	4 851	11	17 219	3	•	2	•	5	75 231	-	-	2	•	86.90.9
21	•	15	22 768	42	•	14	100 796	13	190 335	10	•	9	728 589	87
10	6 897	9	14 043	19	63 368	12	•	7	108 781	7	229 729	4	270 757	87.1
-	-	-	-	1	•	-	-	1	•	-	-	-	-	87.2
7	5 025	5	•	19	54 852	2	•	5	•	3	•	5	457 832	87.3
4	•	1	•	3	8 757	-	-	-	-	-	-	-	-	87.9
17	•	11	16 526	1	•	8	51 898	4	53 604	1	•	-	-	88
5	•	8	12 263	1	•	5	33 319	2	•	-	-	-	-	88.1
5	•	8	12 263	1	•	5	33 319	2	•	-	-	-	-	88.10.1
-	-	-	-	-	-	-	-	-	-	-	-	-	-	88.10.2
12	8 196	3	4 263	-	-	3	18 579	2	•	1	•	-	-	88.9
1	•	-	-	-	-	-	-	1	•	-	-	-	-	88.91
11	•	3	4 263	-	-	3	18 579	1	•	1	•	-	-	88.99
347	237 498	148	194 056	68	217 655	25	169 332	12	168 120	3	123 312	3	846 010	R
48	32 014	23	30 587	14	49 002	5	•	2	•	-	-	-	-	90
13	•	-	-	2	•	-	-	-	-	-	-	-	-	90.01
-	-	-	-	1	•	-	-	-	-	-	-	-	-	90.01.1
4	•	-	-	1	•	-	-	-	-	-	-	-	-	90.01.2
-	-	-	-	-	-	-	-	-	-	-	-	-	-	90.01.3
9	5 611	-	-	-	-	-	-	-	-	-	-	-	-	90.01.4
1	•	6	•	2	•	-	-	1	•	-	-	-	-	90.02
19	12 309	3	•	-	-	1	•	-	-	-	-	-	-	90.03
5	•	1	•	-	-	1	•	-	-	-	-	-	-	90.03.1
2	•	1	•	-	-	-	-	-	-	-	-	-	-	90.03.2

Noch: 3. Umsatzsteuerpflichtige, deren steuerbarer Umsatz und Umsatzsteuer 2011 nach
Wirtschaftszweigen und Umsatzgrößenklassen

Systematik-Nr.	Wirtschaftszweig	Steuerpflichtige	Lieferungen und Leistungen	Davon in Umsatzgrößenklassen von ... bis unter ... EUR							
				17 501 - 50 000		50 000 - 100 000		100 000 - 250 000		250 000 - 500 000	
				Anzahl	1 000 €	Anzahl	1 000 €	Anzahl	1 000 €	Anzahl	1 000 €
90.03.3	Selbstständige bildende Künstlerinnen u.Künstler	515	37 424	268	8 391	159	10 947	69	10 081	13	4 138
90.03.4	Selbstständige Restauratorinnen u.Restauratoren	70	6 865	36	1 259	11	768	18	2 924	5	1 913
90.03.5	Selbst.Journalist(inn)en u.Pressefotograf(inn)en	883	55 590	528	16 732	249	16 924	84	11 980	15	4 936
90.04	Betrieb von Kultur- u.Unterhaltungseinricht.	163	124 129	41	1 345	34	2 410	27	4 470	17	5 703
90.04.1	Theater- und Konzertveranstalter	142	98 618	37	1 216	32	•	25	•	14	4 734
90.04.2	Opern-u.Schausp.häuser,Konz.hallen u.ähnل.Εινr.	20	25 486	3	•	2	•	2	•	3	968
90.04.3	Varietés und Kleinkunsthöhen	1	25	1	•	-	-	-	-	-	-
91	Bibliotheken, Archive, Museen,botan.,zool.Gärt.	109	114 712	27	802	16	1 099	30	4 481	7	2 823
91.01	Bibliotheken und Archive	7	8 028	2	•	2	•	1	•	1	•
91.02	Museen	58	16 370	16	471	10	•	21	2 943	2	•
91.03	Betr.v.historisch.Stätt.u.Gebäud.u.ähnل.Attrakt.	6	3 654	2	•	-	-	2	•	-	-
91.04	Botanische u.zoologische Gärten sowie Naturparks	38	86 661	7	210	4	289	6	1 148	4	1 556
92	Spiel-, Wett- und Lotteriewesen	766	1 101 664	113	3 575	92	6 798	221	38 065	161	57 121
92.00.1	Spielhallen und Betrieb von Spielautomaten	514	297 128	59	1 897	65	4 687	143	24 702	103	35 741
92.00.2	Spielbanken und Spielklubs	6	48 278	4	135	-	-	-	-	-	-
92.00.3	Wett-, Toto- und Lotteriewesen	246	756 259	50	1 543	27	2 110	78	13 364	58	21 380
93	Erbr.v.Dienstl.d.Sports,d.Unterhalt.u.d.Erholung	2 983	982 117	973	30 836	669	47 743	698	110 006	337	115 606
93.1	Erbringung von Dienstleistungen des Sports	2 039	787 940	695	•	405	28 527	445	69 973	228	79 283
93.11	Betrieb von Sportanlagen	593	380 460	139	•	108	7 639	130	•	88	31 144
93.12	Sportvereine	613	188 760	334	10 393	127	8 798	96	14 717	23	7 680
93.13	Fitnesszentren	648	178 354	138	4 272	130	9 209	181	29 363	103	35 520
93.19	Erbringung v.sonstigen Dienstleist. des Sports	185	40 366	84	2 556	40	2 880	38	•	14	4 939
93.2	Erbr.v.sonst.Dienstl.d.Unterhalt.u.d.Erholung	944	194 177	278	•	264	19 217	253	40 032	109	36 323
93.21	Vergnügungs- und Themenparks	469	137 843	98	•	139	10 228	142	22 767	59	19 370
93.29	Erbr.v.Dienstl.d.Unterhaltung u.Erhol. a.n.g.	475	56 334	180	5 690	125	8 989	111	17 265	50	16 953
S	Erbringung von sonstigen Dienstleistungen	13 375	1 914 507	5 557	176 315	3 807	272 774	2 842	431 750	749	255 149
94	Inter.vert.,kirchl.u.a.rel.Ver.(oh.Soz.,Sport)	632	285 358	215	6 895	133	9 461	158	24 414	53	18 858
94.1	Wirtsch.-u.Arbeitgeberverbände,Berufsorganis.	98	110 451	24	817	17	1 136	23	3 801	12	4 373
94.11	Wirtschafts- und Arbeitgeberverbände	55	73 699	13	464	9	562	12	2 079	9	3 261
94.12	Berufsorganisationen	43	36 752	11	353	8	574	11	1 722	3	1 112
94.2	Arbeitnehmervereinigungen	1	6 779	-	-	-	-	-	-	-	-
94.9	Kirchl.Verein.;p.Part.,Intess.vertr.,Ver.a.n.g.	533	168 129	191	6 077	116	8 324	135	20 613	41	14 484
94.91	Kirchliche und sonstige religiöse Vereinigungen	33	10 536	8	207	4	275	13	•	3	1 293
94.92	Politische Parteien und Vereinigungen	11	772	6	199	2	•	3	•	-	-
94.99	Sonst.Interess.vertret.und Vereinigungen a.n.g.	489	156 821	177	5 672	110	•	119	18 149	38	13 191
94.99.1	Organisat. der Bildung, Wissenschaft u.Forschung	226	46 235	72	2 373	51	3 609	60	9 259	24	8 779
94.99.2	Organisationen der Kultur	42	7 173	20	•	8	564	9	1 386	1	•
94.99.3	Verbraucherorganisationen	79	13 027	39	1 264	19	1 429	16	•	2	•
94.99.4	Jugendorganisationen	6	612	1	•	3	•	1	•	1	•

Davon in Umsatzgrößenklassen von ... bis unter ... EUR														Syste- matik- Nr.
500 000 - 1 Mill.		1 Mill. - 2 Mill.		2 Mill. - 5 Mill.		5 Mill. - 10 Mill.		10 Mill. - 25 Mill.		25 Mill. - 50 Mill.		50 Mill. und mehr		
Anzahl	1 000 €	Anzahl	1 000 €	Anzahl	1 000 €	Anzahl	1 000 €	Anzahl	1 000 €	Anzahl	1 000 €	Anzahl	1 000 €	
6	3 867	-	-	-	-	-	-	-	-	-	-	-	-	- 90.03.3
-	-	-	-	-	-	-	-	-	-	-	-	-	-	- 90.03.4
6	•	1	•	-	-	-	-	-	-	-	-	-	-	- 90.03.5
15	10 709	14	19 081	10	33 850	4	•	1	•	-	-	-	-	- 90.04
11	7 491	11	14 381	9	•	2	•	1	•	-	-	-	-	- 90.04.1
4	3 219	3	4 700	1	•	2	•	-	-	-	-	-	-	- 90.04.2
-	-	-	-	-	-	-	-	-	-	-	-	-	-	- 90.04.3
10	6 659	8	11 522	6	19 673	3	•	1	•	1	•	-	-	- 91
-	-	-	-	-	-	1	•	-	-	-	-	-	-	- 91.01
4	2 793	4	5 496	1	•	-	-	-	-	-	-	-	-	- 91.02
-	-	2	•	-	-	-	-	-	-	-	-	-	-	- 91.03
6	3 865	2	•	5	•	2	•	1	•	1	•	-	-	- 91.04
99	68 627	51	65 945	19	59 626	6	41 592	2	•	1	•	1	•	• 92
75	52 170	45	58 293	17	•	5	•	2	•	-	-	-	-	- 92.00.1
1	•	-	-	-	-	-	-	-	-	1	•	-	-	- 92.00.2
23	•	6	7 652	2	•	1	•	-	-	-	-	1	•	• 92.00.3
190	130 199	66	86 001	29	89 355	11	76 214	7	89 735	1	•	2	•	• 93
164	112 736	57	74 310	26	79 995	10	•	7	89 735	-	-	2	•	• 93.1
76	52 483	28	35 736	13	39 450	6	42 133	4	51 189	-	-	1	•	• 93.11
13	9 308	9	12 421	6	18 536	2	•	2	•	-	-	1	•	• 93.12
70	47 835	19	•	5	•	2	•	-	-	-	-	-	-	- 93.13
5	3 110	1	•	2	•	-	-	1	•	-	-	-	-	- 93.19
26	17 463	9	11 691	3	9 360	1	•	-	-	1	•	-	-	- 93.2
20	14 080	6	7 638	3	9 360	1	•	-	-	1	•	-	-	- 93.21
6	3 383	3	4 054	-	-	-	-	-	-	-	-	-	-	- 93.29
264	177 935	81	109 356	45	137 002	17	117 382	10	134 987	3	101 856	-	-	- 94
33	21 675	15	18 772	14	44 724	7	•	3	47 749	1	•	-	-	- 94
8	4 984	4	4 646	7	21 875	1	•	1	•	1	•	-	-	- 94.1
4	2 620	3	•	4	14 706	-	-	-	-	1	•	-	-	- 94.11
4	2 364	1	•	3	7 169	1	•	1	•	-	-	-	-	- 94.12
-	-	-	-	-	-	1	•	-	-	-	-	-	-	- 94.2
25	16 691	11	14 126	7	22 849	5	•	2	•	-	-	-	-	- 94.9
3	1 719	-	-	2	•	-	-	-	-	-	-	-	-	- 94.91
-	-	-	-	-	-	-	-	-	-	-	-	-	-	- 94.92
22	14 972	11	14 126	5	•	5	•	2	•	-	-	-	-	- 94.99
11	7 153	5	6 383	3	8 679	-	-	-	-	-	-	-	-	- 94.99.1
1	•	3	3 674	-	-	-	-	-	-	-	-	-	-	- 94.99.2
2	•	-	-	-	-	1	•	-	-	-	-	-	-	- 94.99.3
-	-	-	-	-	-	-	-	-	-	-	-	-	-	- 94.99.4

Noch: 3. Umsatzsteuerpflichtige, deren steuerbarer Umsatz und Umsatzsteuer 2011 nach
Wirtschaftszweigen und Umsatzgrößenklassen

Systematik-Nr.	Wirtschaftszweig	Steuerpflichtige	Lieferungen und Leistungen	Davon in Umsatzgrößenklassen von ... bis unter ... EUR							
				17 501 - 50 000		50 000 - 100 000		100 000 - 250 000		250 000 - 500 000	
				Anzahl	1 000 €	Anzahl	1 000 €	Anzahl	1 000 €	Anzahl	1 000 €
94.99.9	Interessenvertretungen und Vereinigungen a.n.g.	136	89 773	45	1 395	29	2 079	33	4 941	10	3 137
95	Reparatur von DV-geräten und Gebrauchsgütern	944	163 682	403	12 764	234	16 530	171	25 529	71	23 288
95.1	Reparatur von DV- und Telekommunikationsgerät.	118	39 625	34	1 042	33	2 416	24	3 458	14	4 527
95.11	Reparatur von DV-Geräten und peripheren Geräten	112	21 390	32	•	32	•	23	•	14	4 527
95.12	Reparatur von Telekommunikationsgeräten	6	18 235	2	•	1	•	1	•	-	-
95.2	Reparatur von Gebrauchsgütern	826	124 057	369	11 722	201	14 114	147	22 071	57	18 762
95.21	Reparatur v. Geräten d. Unterhaltungselektronik	26	8 301	7	218	4	289	7	1 052	1	•
95.22	Reparatur v.elekt.r.Haushalts- u. Gartengeräten	166	45 320	45	1 568	48	3 650	39	6 148	17	5 687
95.23	Reparatur von Schuhen und Lederwaren	149	12 916	71	2 329	44	2 968	24	3 061	6	1 970
95.24	Reparatur v. Möbeln und Einrichtungsgegenständen	31	6 076	11	383	10	660	5	664	3	•
95.25	Reparatur von Uhren und Schmuck	42	6 467	15	518	11	738	8	1 314	5	1 644
95.29	Reparatur von sonstigen Gebrauchsgütern	412	44 977	220	6 705	84	5 808	64	9 833	25	8 322
96	Erb.v.sonst.überwiegend persönl.Dienstleistungen	11 799	1 465 467	4 939	156 656	3 440	246 783	2 513	381 807	625	213 003
96.01	Wäscherei und chemische Reinigung	485	252 549	130	3 975	123	8 797	100	15 990	62	21 607
96.02	Frisör- und Kosmetiksalons	6 211	613 386	2 547	81 602	1 940	140 166	1 392	205 714	254	86 176
96.02.1	Frisörsalons	4 825	532 096	1 628	53 343	1 637	119 160	1 260	187 002	227	77 119
96.02.2	Kosmetiksalons	1 386	81 290	919	28 259	303	21 007	132	18 712	27	9 057
96.03	Bestattungswesen	595	159 239	94	3 068	107	8 047	180	30 042	139	48 034
96.03.1	Bestattungsinstitute	567	146 850	87	2 869	103	7 762	172	28 531	135	46 608
96.03.2	Friedhöfe und Krematorien	28	12 389	7	199	4	284	8	1 511	4	1 426
96.04	Saunas, Solarien, Bäder u. Ä.	175	71 794	50	1 549	54	3 981	38	5 788	11	3 995
96.09	Erbringung v. sonstigen Dienstleistungen a.n.g.	4 333	368 499	2 118	66 461	1 216	85 792	803	124 273	159	53 190

Davon in Umsatzgrößenklassen von ... bis unter ... EUR														Systematik-Nr.
500 000 - 1 Mill.		1 Mill. - 2 Mill.		2 Mill. - 5 Mill.		5 Mill. - 10 Mill.		10 Mill. - 25 Mill.		25 Mill. - 50 Mill.		50 Mill. und mehr		
Anzahl	1 000 €	Anzahl	1 000 €	Anzahl	1 000 €	Anzahl	1 000 €	Anzahl	1 000 €	Anzahl	1 000 €	Anzahl	1 000 €	
8	5 534	3	4 069	2	•	4	27 835	2	•	-	-	-	-	- 94.99.9
43	30 306	15	17 627	3	7 319	3	•	1	•	-	-	-	-	- 95
6	4 563	5	•	-	-	1	•	1	•	-	-	-	-	- 95.1
6	4 563	5	•	-	-	-	-	-	-	-	-	-	-	- 95.11
-	-	-	-	-	-	1	•	1	•	-	-	-	-	- 95.12
37	25 743	10	•	3	7 319	2	•	-	-	-	-	-	-	- 95.2
4	•	3	•	-	-	-	-	-	-	-	-	-	-	- 95.21
9	6 576	4	4 905	2	•	2	•	-	-	-	-	-	-	- 95.22
4	2 588	-	-	-	-	-	-	-	-	-	-	-	-	- 95.23
1	•	-	-	1	•	-	-	-	-	-	-	-	-	- 95.24
3	2 253	-	-	-	-	-	-	-	-	-	-	-	-	- 95.25
16	10 914	3	3 395	-	-	-	-	-	-	-	-	-	-	- 95.29
188	125 954	51	72 957	28	84 959	7	52 204	6	•	2	•	-	-	- 96
36	26 143	17	24 576	7	19 086	5	•	3	37 391	2	•	-	-	- 96.01
55	35 103	13	17 273	8	•	1	•	1	•	-	-	-	-	- 96.02
52	•	11	•	8	•	1	•	1	•	-	-	-	-	- 96.02.1
3	•	2	•	-	-	-	-	-	-	-	-	-	-	- 96.02.2
58	39 038	13	18 902	4	12 107	-	-	-	-	-	-	-	-	- 96.03
56	•	12	•	2	•	-	-	-	-	-	-	-	-	- 96.03.1
2	•	1	•	2	•	-	-	-	-	-	-	-	-	- 96.03.2
8	5 164	7	•	4	9 685	1	•	2	•	-	-	-	-	- 96.04
31	20 507	1	•	5	•	-	-	-	-	-	-	-	-	- 96.09

4. Umsatzsteuerpflichtige, deren Lieferungen und Leistungen 2011 nach Rechtsformen und ausgewählten Wirtschaftszweigen

Systematik-Nr.	Wirtschaftszweig	Steuerpflichtige	Lieferungen und Leistungen	darunter Umsatzsteuerpflichtige und deren Umsatz mit der Rechtsform					
				Einzelunternehmen		Personengesellschaften		Kapitalgesellschaften	
				Anzahl	1 000 €	Anzahl	1 000 €	Anzahl	1 000 €
A - S	Wirtschaftszweige insgesamt	271 766	506 210 175	181 663	53 432 446	42 032	133 405 878	41 130	282 029 194
A	Land- und Forstwirtschaft, Fischerei	12 501	7 075 119	9 489	2 715 497	2 485	2 500 052	387	1 518 467
01	Landwirtschaft, Jagd u. damit verb. Tätigkeiten	11 689	6 510 271	8 876	2 524 692	2 399	2 393 512	346	1 461 772
01.1	Anbau einjähriger Pflanzen	4 775	1 409 901	4 328	959 158	413	248 095	22	199 667
01.11	Anbau v.Getr.(oh. Reis), Hülsenfr. u. Ölsaaten	4 651	1 135 145	4 247	935 950	387	•	5	•
01.13	Anbau v.Gemüse u.Melonen sow. Wurzeln u.Knollen	76	232 770	44	13 021	17	40 675	15	179 074
01.13.1	Anbau von Gemüse und Melonen	62	96 931	39	9 955	12	32 109	11	54 866
01.13.2	Anbau v.Kartoffeln sow. sonst. Wurzeln u.Knollen	14	135 839	5	3 065	5	8 566	4	124 208
01.19	Anbau von sonstigen einjährigen Pflanzen	48	41 987	37	10 187	9	•	2	•
01.19.1	Anbau von Zierpflanzen zum Schnitt	37	35 474	28	•	7	•	2	•
01.19.2	Erzeugung v. Blumensamen	4	1 266	4	1 266	-	-	-	-
01.19.9	Anbau v.sonst.einjährig.Pflanzen a.n.g.	7	5 247	5	•	2	-	-	-
01.2	Anbau mehrjähr.Pflanzen	108	32 495	94	24 942	12	•	2	•
01.24	Anbau von Kern- und Steinobst	100	24 958	91	23 823	8	•	1	•
01.25	Anbau v. sonstigem Obst und Nüssen	4	•	1	•	2	•	1	•
01.25.1	Anbau von Erdbeeren	1	•	1	•	-	-	-	-
01.25.9	Anbau v. sonst. Obst (oh. Erdbeeren) u. Nüss.	3	•	-	-	2	•	1	•
01.28	Anb. v.Gewürzpfl.,Pfl.f.arom.,nark.u.pharm.Zw.	2	•	1	•	1	•	-	-
01.29	Anbau sonstiger mehrjähriger Pflanzen	2	•	1	•	1	•	-	-
01.3	Betr.v.Baumschulen sow.Anb.v.Pfl.z.Vermehr.zw.	230	157 714	190	71 019	24	•	16	•
01.30.1	Anbau v.Zimmerpflanzen, Beet- und Balkonpflanzen	85	72 994	72	35 346	8	•	5	•
01.30.2	Betrieb von Baumschulen	145	84 720	118	35 673	16	25 005	11	24 042
01.4	Tierhaltung	2 955	3 111 424	1 422	633 575	1 325	1 682 323	190	701 382
01.41	Haltung von Milchkühen	313	235 742	240	77 983	66	•	6	•
01.42	Haltung von anderen Rindern	51	74 332	36	9 583	11	•	2	•
01.43	Haltung von Pferden und Eseln	127	94 654	83	19 846	27	42 773	15	•
01.45	Haltung von Schafen und Ziegen	145	20 482	107	14 926	31	3 487	6	•
01.46	Haltung von Schweinen	1 360	945 113	523	252 993	774	513 707	58	153 407
01.47	Haltung von Geflügel	731	1 604 436	297	208 259	344	1 014 054	88	•
01.49	Sonstige Tierhaltung	228	136 666	136	49 985	72	61 106	15	25 235
01.5	Gemischte Landwirtschaft	2 115	638 889	1 815	486 208	274	130 833	20	14 715
01.6	Erbring. v. landwirtsch. Dienstleistungen	1 506	1 159 847	1 027	349 790	351	294 775	96	489 245
01.61	Erbr.v. landw. Dienstl. für den Pflanzenbau	896	536 711	575	285 766	262	174 434	51	75 257
01.62	Erbr.v. landw. Dienstl. für die Tierhaltung	451	•	322	46 207	68	•	40	•
01.63	Nach d.Ernte anf.Tätigk.i.d.pflanzl.Erzeugung	24	14 199	12	4 737	12	9 462	-	-
01.64	Saatgutaufbereitung	135	•	118	13 080	9	•	5	•
02	Forstwirtschaft und Holzeinschlag	682	477 492	511	171 051	72	54 478	29	•
02.1	Forstwirtschaft	34	202 885	18	7 098	7	718	3	•
02.2	Holzeinschlag	175	83 291	110	59 466	17	3 667	6	3 776
02.4	Erbr.v.Dienstleistungen f.Forstw.u.Holzeinschlag	473	191 316	383	104 488	48	50 093	20	10 842
03	Fischerei und Aquakultur	130	87 356	102	19 754	14	52 062	12	•
03.1	Fischerei	88	69 785	71	15 502	8	•	9	•
03.11	Meeresfischerei	88	69 785	71	15 502	8	•	9	•
03.2	Aquakultur	42	17 571	31	4 252	6	•	3	•
03.22	Süßwasseraquakultur	42	17 571	31	4 252	6	•	3	•
B	Bergbau und Gewinnung von Steinen und Erden	290	2 179 330	68	32 542	93	890 758	129	1 256 030
06	Gewinnung von Erdöl und Erdgas	1	•	-	-	-	-	1	•
06.2	Gewinnung von Erdgas	1	•	-	-	-	-	1	•
08	Gewinnung v.Steinen und Erden, sonst. Bergbau	247	•	60	31 300	87	812 165	100	•
08.1	Gewinn. v.Natursteinen, Kies, Sand, Ton u.Kaolin	166	•	36	•	53	•	77	•
08.11	Gewinn. v.Natursteinen, Kies, Sand, Ton u.Kaolin	29	245 664	5	•	10	•	14	•
08.12	Gewinnung von Kies, Sand, Ton und Kaolin	137	•	31	•	43	•	63	•
08.9	Sonst. Bergbau; Gewinn. v.Steinen u.Erden a.n.g.	81	609 070	24	•	34	•	23	•
08.91	Bergbau auf chemische und Düngemittelminerale	1	•	-	-	1	•	-	-
08.92	Torfgewinnung	76	•	24	•	30	•	22	•
08.93	Gewinnung von Salz	4	•	-	-	3	•	1	•
09	Erbr.v.DL.f.d.Bergb.u.f.d.Gew.v.Steinen u.Erden	42	478 167	8	1 242	6	78 593	28	398 332
09.1	Erbr.v.DL f.d. Gewinnung von Erdöl und Erdgas	42	478 167	8	1 242	6	78 593	28	398 332
C	Verarbeitendes Gewerbe	18 975	232 426 936	9 797	5 478 800	3 422	42 485 388	5 449	174 500 526
10	Herstellung v.Nahrungs- und Futtermitteln	2 946	29 407 770	1 917	1 338 584	493	13 212 735	483	13 495 707
10.1	Schlachten und Fleischverarbeitung	1 086	10 603 174	687	460 780	187	5 913 712	204	4 208 442
10.11	Schlachten (ohne Schlachten von Geflügel)	220	2 846 186	124	•	35	1 694 421	57	1 054 328
10.12	Schlachten von Geflügel	42	3 360 771	12	42 007	11	1 918 341	19	1 400 423
10.13	Fleischverarbeitung	824	4 396 217	551	•	141	2 300 949	128	1 753 691
10.2	Fischverarbeitung	60	821 568	31	18 969	14	300 030	12	497 458
10.3	Obst- und Gemüseverarbeitung	91	1 873 983	46	•	23	1 627 868	16	229 970

Noch: 4. Umsatzsteuerpflichtige, deren Lieferungen und Leistungen 2011 nach Rechtsformen und ausgewählten Wirtschaftszweigen

Systematik-Nr.	Wirtschaftszweig	Steuerpflichtige	Lieferungen und Leistungen	darunter Umsatzsteuerpflichtige und deren Umsatz mit der Rechtsform					
				Einzelunternehmen		Personengesellschaften		Kapitalgesellschaften	
				Anzahl	1 000 €	Anzahl	1 000 €	Anzahl	1 000 €
10.31	Kartoffelverarbeitung	20	894 582	7	•	8	•	4	•
10.32	Herstellung von Frucht- und Gemüsesäften	30	577 099	17	•	5	•	4	•
10.39	Sonstige Verarbeitung von Obst und Gemüse	41	402 303	22	•	10	•	8	•
10.4	Herstellung v. pflanzl. u. tierisch. Ölen u. Fetten	20	699 071	3	•	7	•	10	666 979
10.41	Herst.v. Ölen u. Fetten (oh. Marg. u. ä. Nahr. fette)	17	•	3	•	6	•	8	•
10.42	Herstellung von Margarine u. ä. Nahrungsfetten	3	•	-	-	1	•	2	•
10.5	Milchverarbeitung	72	3 318 520	12	13 480	17	353 063	21	1 729 874
10.51	Milchverarbeitung (ohne Herst.v. Speiseeis)	56	2 973 170	6	•	14	•	14	1 388 960
10.52	Herstellung von Speiseeis	16	345 350	6	•	3	•	7	340 914
10.6	Mahl- und Schälmaschinen, H.v. Stärke u. -erzeugn.	74	1 183 737	47	66 034	19	345 380	8	772 323
10.61	Mahl- und Schälmaschinen	68	656 284	45	•	16	•	7	•
10.62	Herstellung von Stärke und Stärkeerzeugnissen	6	527 453	2	•	3	•	1	•
10.7	Herstellung von Back- und Teigwaren	1 229	2 985 429	997	717 039	130	•	101	414 322
10.71	Herstellung von Backwaren (ohne Dauerbackwaren)	1 197	2 148 907	982	713 054	119	1 075 000	95	•
10.72	Herstellung von Dauerbackwaren	24	833 603	10	•	10	778 688	4	•
10.73	Herstellung von Teigwaren	8	2 919	5	•	1	•	2	•
10.8	Herstellung von sonstigen Nahrungsmitteln	160	3 676 169	41	•	52	1 329 937	59	2 277 932
10.81	Herstellung von Zucker	6	•	-	-	-	-	6	•
10.82	Herstellung von Süßwaren (ohne Dauerbackwaren)	25	228 736	11	2 144	11	225 372	3	1 220
10.83	Verarb.v. Kaffee u. Tee, Herst.v. Kaffee-Ersatz	16	•	4	649	7	•	5	•
10.84	Herstellung von Würzmitteln und Soßen	25	1 286 890	3	•	6	•	16	1 101 213
10.85	Herstellung von Fertiggerichten	7	123 518	2	•	1	•	4	•
10.86	Herst.v. homogenisiert. und diätet. Nahrungsm.	16	•	11	7 409	1	•	2	•
10.89	Herst. von sonstigen Nahrungsmitteln a. n. g.	65	980 031	10	•	26	833 760	23	89 535
10.9	Herstellung von Futtermitteln	154	4 246 119	53	•	44	1 458 054	52	2 698 407
10.91	Herstellung von Futtermitteln für Nutztiere	106	2 632 858	29	•	39	•	35	•
10.92	Herstellung von Futtermitteln für sonstige Tiere	48	1 613 261	24	4 243	5	•	17	•
11	Getränkeherstellung	165	1 428 295	40	•	62	502 447	30	•
11.01	Herstellung von Spirituosen	105	955 596	25	•	34	195 560	13	725 475
11.03	Herstellung v. Apfelwein u. anderen Fruchtweinen	5	•	4	1 429	1	•	-	-
11.05	Herstellung von Bier	30	•	4	2 371	16	•	10	107 191
11.07	H.v. Erfrisch. getränken; Gewinn. nat. Min. wasser	25	265 921	7	4 206	11	211 100	7	•
13	Herstellung von Textilien	295	1 378 518	167	•	51	234 289	69	•
13.1	Spinnstoffaufbereitung und Spinnerei	7	•	4	180	1	•	2	•
13.2	Weberei	11	•	8	•	2	•	1	•
13.3	Veredlung von Textilien und Bekleidung	86	69 511	54	•	13	22 250	17	39 467
13.9	Herstellung von sonstigen Textilwaren	191	1 211 859	101	•	35	169 321	49	983 604
13.91	Herstellung von gewirktem und gestricktem Stoff	17	53 178	6	•	7	19 783	4	•
13.92	Herst.v. konfektioniert. Textilwaren(oh. Bekleid.)	85	919 566	49	•	15	106 299	19	•
13.93	Herstellung von Teppichen	10	•	3	183	2	•	5	•
13.94	Herstellung von Seilerwaren	14	18 776	7	1 724	3	7 000	4	10 052
13.95	Herst. v. Vliesstoff u. Erzeugn. daraus(oh. Bekl.)	2	•	-	-	-	-	1	•
13.96	Herstellung von technischen Textilien	52	86 026	32	•	7	•	11	64 688
13.99	Herstellung von sonstigen Textilwaren a. n. g.	11	44 141	4	•	1	•	5	•
14	Herstellung von Bekleidung	247	637 308	168	•	41	329 975	33	•
14.1	Herst. von Bekleidung (ohne Pelzbekleidung)	235	•	158	•	40	•	32	185 864
14.11	Herstellung von Lederbekleidung	8	3 692	6	•	1	•	1	•
14.12	Herstellung v. Arbeits- und Berufsbekleidung	14	77 986	6	4 359	4	72 288	4	1 339
14.13	Herstellung von sonstiger Oberbekleidung	155	347 864	117	11 014	22	164 378	16	172 472
14.14	Herstellung von Wäsche	25	•	13	2 299	6	•	5	•
14.19	H.v. sonst. Bekleidung u. Bekleidungszubeh. a. n. g.	33	69 027	16	25 828	7	35 479	6	4 359
14.2	Herstellung von Pelzwaren	9	•	8	363	1	•	-	-
14.3	H.v. Bekleid. a. gewirktem u. gestricktem Stoff	3	•	2	•	-	-	1	•
14.31	Herstellung von Strumpfwaren	2	•	2	•	-	-	-	-
14.39	H.v. sonst. Bekleid. aus gewirkt. u. gestrickt. Stoff	1	•	-	-	-	-	1	•
15	Herstellung von Leder, Lederwaren und Schuhen	68	231 756	47	•	6	•	11	•
15.1	H.v. Leder u. Lederwaren (oh. H.v. Lederbekleid.)	52	67 493	38	•	3	•	8	18 545
15.11	H.v. Leder u. -faserst; Zuricht. u. Färb. v. Fellen	5	•	3	185	1	•	1	•
15.12	Lederverarbeitung (oh. Herst.v. Lederbekl.)	47	•	35	•	2	•	7	•
15.2	Herstellung von Schuhen	16	164 263	9	864	3	•	3	•
16	H.v. Holz-, Flecht-, Korb- u. Korkwaren(oh. Möbel)	1 228	1 941 899	823	318 453	195	645 088	204	•
16.1	Säge-, Hobel- und Holzimprägnierwerke	203	352 235	119	84 762	49	184 895	34	•
16.2	H.v. sonst. Holz-, Kork-, Flecht- u. Korbw.(oh. Möb.)	1 025	1 589 664	704	233 691	146	460 193	170	889 919
16.21	H.v. Furnier-, Sperrholz-, Holzfasern- u. Holzspanpl.	28	733 369	8	1 753	9	•	11	•
16.22	Herstellung von Parketttafeln	7	8 473	-	-	3	•	4	•
16.23	H.v.s. Konstr.-, Fertigb., Ausb. el. u. Fertigta. a. Hz.	766	587 068	533	171 639	108	227 122	123	•

Noch: 4. Umsatzsteuerpflichtige, deren Lieferungen und Leistungen 2011 nach Rechtsformen und ausgewählten Wirtschaftszweigen

Systematik-Nr.	Wirtschaftszweig	Steuerpflichtige	Lieferungen und Leistungen	darunter Umsatzsteuerpflichtige und deren Umsatz mit der Rechtsform					
				Einzelunternehmen		Personengesellschaften		Kapitalgesellschaften	
				Anzahl	1 000 €	Anzahl	1 000 €	Anzahl	1 000 €
16.24	H.v.Verpack.mitt.,Lagerbeh.u.Ladungsträg.a.Holz	59	160 428	38	26 017	7	•	13	90 375
16.29	H.v.Holzwr. a.n.g.,Kork-,Flecht-u.Korbw.(oh.Möb.)	165	100 326	125	34 282	19	•	19	•
17	Herstellung von Papier, Pappe und Waren daraus	206	4 557 867	63	49 307	63	2 291 857	71	2 102 049
17.1	H.v.Holz- u. Zellstoff, Papier, Karton u. Pappe	44	3 032 181	9	•	16	1 259 751	16	1 709 934
17.11	Herstellung von Holz- und Zellstoff	8	7 139	4	•	1	•	3	2 792
17.12	Herstellung von Papier, Karton und Pappe	36	3 025 041	5	•	15	•	13	1 707 142
17.2	Herst. von Waren aus Papier, Karton und Pappe	162	1 525 686	54	•	47	1 032 106	55	392 115
17.21	H.v.Wellp.u.-papp.sow.v.Verp.a.Pap.,Kart.u.Pappe	85	1 021 390	21	•	32	755 433	29	232 841
17.22	H.v.Haush.,Hyg.-u.Toi.art.a.Zells.,Pap.u.Pappe	10	•	6	456	-	-	2	•
17.23	H.v.Schreibw.u.Bürobed. a. Papier,Karton u.Pappe	47	161 510	22	•	10	•	14	81 475
17.24	Herstellung von Tapeten	1	•	-	-	1	•	-	-
17.29	H.v.sonstigen Waren a. Papier,Karton u.Pappe	19	164 768	5	1 031	4	•	10	•
18	H.v.Druckerz.;Vervielf.v.besp.Ton-,Bild-u.Dat.tr.	1 103	1 635 784	577	182 479	208	662 126	307	785 298
18.1	Herstellung von Druckerzeugnissen	1 072	1 501 333	558	181 139	205	•	299	•
18.11	Drucken von Zeitungen	61	143 442	20	3 161	20	122 197	20	•
18.12	Drucken a. n. g.	766	1 113 818	389	150 550	149	480 894	220	479 008
18.13	Druck- und Mediovorstufe	183	175 520	111	20 469	29	•	42	125 792
18.14	Binden v.Druckerzeugn. u.damit verbund.Dienstl.	62	68 553	38	6 959	7	13 811	17	47 783
18.2	Vervielfält.v.bespielt. Ton-,Bild- u.Datenträg.	31	134 451	19	1 340	3	•	8	•
19	Kokerei und Mineralölverarbeitung	7	1 284 660	1	•	1	•	4	•
19.2	Mineralölverarbeitung	7	1 284 660	1	•	1	•	4	•
20	Herstellung von chemischen Erzeugnissen	348	7 133 170	75	39 530	85	1 757 873	166	4 605 971
20.1	H.v.chem.Grdst.,Düngem.,Kunst.u.syn.Kaut.i.Prim.	130	4 566 795	18	28 826	33	•	72	3 040 807
20.11	Herstellung von Industriegasen	3	•	-	-	1	•	2	•
20.12	Herstellung von Farbstoffen und Pigmenten	8	168 320	2	•	1	•	3	•
20.13	H.v.sonst.anorganischen Grundstoff.u.Chemikalien	17	1 309 531	-	-	2	•	13	812 392
20.14	H.v.sonst. organischen Grundstoff.u.Chemikalien	33	1 446 744	4	•	8	188 755	19	1 252 492
20.15	Herst.v. Düngemitteln u.Stickstoffverbindungen	21	97 731	2	•	6	68 889	13	•
20.16	Herstellung von Kunststoffen in Primärformen	44	1 500 333	8	•	15	674 115	20	803 074
20.17	Herst von synthetischem Kautschuk i.Primärformen	4	•	2	•	-	-	2	•
20.2	H.v.Schädl.bekämpf.-, Pflanz.sch.-u.Desinf.m.	7	•	3	312	3	•	1	•
20.3	Herst.v.Anstrichmitteln, Druckfarben und Kitten	47	685 989	10	2 079	15	300 542	22	383 368
20.4	H.v.Seif-,Wasch-,Reing.-Körp.pfl.m.sow.Duftst.	86	308 369	29	3 062	19	158 584	32	136 120
20.41	H.v. Seifen, Wasch-, Reinigungs-u.Poliermitt.	34	108 102	12	•	7	25 780	12	73 244
20.42	H.v.Körperpflegemitteln und Duftstoffen	52	200 267	17	•	12	132 805	20	62 876
20.5	Herstellung v.sonstigen chemischen Erzeugnissen	70	1 195 972	15	5 252	15	161 585	33	1 019 050
20.51	Herstellung von pyrotechnischen Erzeugnissen	5	10 997	-	-	-	-	4	•
20.52	Herstellung von Klebstoffen	7	19 775	-	-	1	•	6	•
20.53	Herstellung von etherischen Ölen	1	•	-	-	-	-	1	•
20.59	Herst. v. sonstigen chem. Erzeugn. a.n.g.	57	•	15	5 252	14	•	22	•
20.6	Herstellung von Chemiefasern	8	•	-	-	-	-	6	•
21	Herstellung von pharmazeutischen Erzeugnissen	88	2 489 036	14	•	24	494 587	43	•
21.1	Herstellung von pharmazeutischen Grundstoffen	8	235 055	-	-	-	-	7	•
21.2	H.v.pharmaz.Spezialit. u.sonst.pharmaz.Erzeugn.	80	2 253 981	14	•	24	494 587	36	•
22	Herstellung von Gummi- und Kunststoffwaren	705	17 252 163	197	243 359	169	3 074 588	325	13 841 885
22.1	Herstellung von Gummiwaren	97	11 578 891	23	•	17	•	52	•
22.11	Herstellung und Runderneuerung von Bereifungen	16	•	11	3 390	1	•	4	•
22.19	Herstellung von sonstigen Gummiwaren	81	•	12	•	16	•	48	•
22.2	Herstellung von Kunststoffwaren	608	5 673 272	174	•	152	•	273	•
22.21	Herst.v. Platten,Folien,Schläuch.u.Prof.a.Kunst.	110	1 649 764	19	•	38	700 277	51	928 006
22.22	H.v. Verpackungsmitteln aus Kunststoffen	68	1 467 754	13	•	9	500 617	45	901 801
22.23	H.v. Baubedarfsartikeln aus Kunststoffen	144	476 810	65	64 373	34	•	44	•
22.29	Herstellung von sonstigen Kunststoffwaren	286	2 078 943	77	•	71	1 093 650	133	836 390
23	H.v.Glas,Glasw.,Keramik,Verarb.v.Steinen u.Erden	1 029	6 121 186	481	386 818	298	•	245	•
23.1	Herstellung von Glas und Glaswaren	145	2 400 830	64	10 818	24	•	55	2 040 133
23.11	Herstellung von Flachglas	17	5 372	10	•	1	•	6	•
23.12	Veredlung u.Bearbeit. von Flachglas	49	889 838	11	•	11	•	26	•
23.13	Herstellung von Hohlglas	31	1 313 843	21	•	3	•	7	1 273 855
23.14	Herstellung von Glasfasern und Waren daraus	7	68 004	1	•	2	•	4	•
23.19	Herst.,Veredl.,Bearb.v.so.Glas einschl.tech.Gl.	41	123 773	21	•	7	•	12	97 535
23.2	H.v.feuerfest.keramisch.Werkstoffen und Waren	9	•	2	•	3	•	3	•
23.3	Herstellung von keramischen Baumaterialien	53	•	13	5 864	24	262 172	16	•
23.31	H.v.keramisch.Wand- und Bodenfliesen u. -platten	15	41 753	7	5 275	3	•	5	•
23.32	Herstellung von Ziegeln und sonstiger Baukeramik	38	•	6	589	21	•	11	•
23.4	H.v.sonst.Porzellan- u. keramischen Erzeugnissen	51	38 035	31	4 905	10	•	8	•
23.41	H.v.keram.Haushaltsw. und Ziergegenständen	27	•	19	•	5	•	3	548

Noch: 4. Umsatzsteuerpflichtige, deren Lieferungen und Leistungen 2011 nach Rechtsformen und ausgewählten Wirtschaftszweigen

Systematik-Nr.	Wirtschaftszweig	Steuerpflichtige	Lieferungen und Leistungen	darunter Umsatzsteuerpflichtige und deren Umsatz mit der Rechtsform					
				Einzelunternehmen		Personengesellschaften		Kapitalgesellschaften	
				Anzahl	1 000 €	Anzahl	1 000 €	Anzahl	1 000 €
23.42	Herstellung von Sanitärkeramik	9	15 428	3	•	2	•	3	•
23.43	Herst.v. Isolatoren und Isolierteilen a. Keramik	1	•	-	-	-	-	-	-
23.44	H.v.keram. Erzeugnissen für sonst. techn. Zwecke	6	1 527	4	•	-	-	2	•
23.49	Herst. von sonstigen keramischen Erzeugnissen	8	10 485	5	•	3	•	-	-
23.5	Herstellung von Zement, Kalk und gebranntem Gips	7	111 149	1	•	5	•	1	•
23.51	Herstellung von Zement	1	•	-	-	1	•	-	-
23.52	Herstellung von Kalk und gebranntem Gips	6	•	1	•	4	82 709	1	•
23.6	H.v. Erzeugnissen aus Beton, Zement und Gips	418	2 240 522	134	299 506	170	1 483 132	114	457 884
23.61	H.v.Erzg.a.Beton,Zement u.Kalksandstein f.d.Bau	282	1 542 207	107	292 357	100	932 119	75	317 731
23.62	Herstellung von Gipszeugnissen für den Bau	6	4 923	3	•	-	-	3	•
23.63	Herstellung von Frischbeton (Transportbeton)	68	383 559	3	•	46	312 463	19	•
23.64	H.v. Mörtel u.and.Beton (Trockenbeton)	25	278 871	3	734	15	•	7	•
23.69	H.v.sonst.Erzg.a.Beton, Zement und Gips a.n.g.	37	30 962	18	•	9	•	10	6 935
23.7	Be- u.Verarb.v.Naturwerksteinen u.Naturst.a.n.g.	319	121 166	232	63 726	43	29 984	44	27 456
23.9	H.v.Schleifk.,-mitt,s.Erz.a.n.met.Min.a.n.g.	27	405 459	4	•	19	•	4	•
23.91	H.v.Schleifkörpern u. Schleifmitteln a.Unterl.	8	216 033	2	•	5	•	1	•
23.99	H.v.sonst.Erzeugn. aus nichtmet.Mineral. a.n.g.	19	189 426	2	•	14	181 783	3	•
24	Metallerzeugung und -bearbeitung	230	13 633 249	53	•	59	•	105	•
24.1	Erzeugung von Roheisen, Stahl u.Ferrolegierungen	59	•	15	4 135	13	33 061	25	•
24.2	H.v.Stahlr.,-form.,-verschl.,-verb.a.Stahl	40	573 686	12	•	11	364 597	16	170 773
24.3	Sonst. erste Bearb. von Eisen und Stahl	13	60 131	2	•	4	4 679	7	•
24.31	Herstellung von Blankstahl	1	•	-	-	-	-	1	•
24.33	Herstellung von Kaltprofilen	2	•	-	-	-	-	2	•
24.34	Herstellung von kaltgezogenem Draht	10	•	2	•	4	4 679	4	•
24.4	Erzeug..u.erste Bearb. von NE-Metallen	57	•	16	•	15	293 707	21	•
24.41	Erzeug. u. erste Bearb. von Edelmetallen	15	•	10	•	3	1 737	2	•
24.42	Erzeug. U. erste Bearb. von Aluminium	14	•	-	-	5	•	7	23 371
24.43	Erzeug. u. erste Bearb. von Blei, Zink und Zinn	6	•	1	•	2	•	3	•
24.44	Erzeug. u. erste Bearb. von Kupfer	5	16 992	-	-	1	•	3	•
24.45	Erzeug.u.erste Bearb.v.sonstigen NE-Metallen	17	16 115	5	•	4	4 605	6	8 977
24.5	Gießereien	61	•	8	5 912	16	•	36	889 717
24.51	Eisengießereien	31	394 745	2	•	5	30 777	23	363 618
24.52	Stahlgießereien	6	98 652	1	•	-	-	5	•
24.53	Leichtmetallgießereien	18	479 072	3	836	8	•	7	•
24.54	Buntmetallgießereien	6	•	2	•	3	•	1	•
25	Herstellung von Metallerzeugnissen	3 342	9 179 038	1 891	•	552	3 291 344	878	4 468 139
25.1	Stahl- und Leichtmetallbau	708	2 501 697	275	202 986	171	963 740	257	1 330 463
25.11	Herstellung von Metallkonstruktionen	507	1 935 204	197	•	122	775 209	184	1 026 022
25.12	Herstellung von Ausbauelementen aus Metall	201	566 493	78	•	49	188 530	73	304 441
25.2	H.v.Met.tanks,-behält.; H.v.Heizk.kess.f.Ztr.hz.	71	553 554	27	16 131	8	102 857	36	434 566
25.21	H.v.Heizkörpern u. -kesseln f.Zentralheiz.	9	374 370	2	•	-	-	7	•
25.29	H.v.Sammelbehält.,Tanks u.ä.Behältern aus Metall	62	179 185	25	•	8	102 857	29	•
25.3	Herst. von Dampfkesseln (oh.Zentralheiz.kessel)	3	•	2	•	-	-	1	•
25.4	Herstellung von Waffen und Munition	24	•	16	•	4	2 844	4	•
25.5	H.v.Schmiede-,Pr.,Zieh-u.Stanzt.,metallurg.Erz.	81	523 388	31	•	26	353 633	23	144 544
25.6	Oberfl.veredl.u.Wärmebehandl.; Mech. a.n.g.	1 870	2 042 903	1 289	•	224	665 741	354	769 296
25.61	Oberflächenveredlung und Wärmebehandlung	274	448 373	126	•	56	183 971	90	164 057
25.62	Mechanik a. n. g.	1 596	1 594 531	1 163	•	168	481 770	264	605 239
25.7	H.v.Schneidw.,Werkz.,Schl.,Besch.a.unedl.Met.	208	355 349	104	45 910	37	176 184	60	125 952
25.71	H.v.Schneidw.u.Besteck. aus unedlen Metallen	16	2 325	10	980	4	•	2	•
25.72	H.v.Schlöss.u.Beschläg. aus unedlen Metallen	27	54 440	21	3 721	1	•	4	•
25.73	Herstellung von Werkzeugen	165	298 584	73	41 210	32	•	54	123 609
25.73.1	Herstellung von Handwerkzeugen	115	101 781	56	30 879	15	15 585	39	51 928
25.73.2	Herst. v. Sägen u.Maschinenwerkz. f.d Holzbearb.	2	•	1	•	1	•	-	-
25.73.3	H.v.auswechselsb.Werkz.f.d.Metallbearb. a.n.g.	32	136 146	12	•	9	79 401	10	50 086
25.73.5	Herstellung von sonstigen Werkzeugen	16	•	4	•	7	•	5	21 594
25.9	Herstellung von sonstigen Metallwaren	377	3 163 127	147	•	82	1 026 345	143	1 631 105
25.91	H.v.Fässer,Tromm.,Dos.,Eimern u.ä.Behält a.Met.	12	82 700	2	•	3	•	6	•
25.92	H.v.Verpack.u.Verschl. a.Eisen,Stahl u.NE-Met.	25	1 440 182	6	•	5	•	11	939 010
25.93	H.v. Drahtwaren, Ketten und Federn	32	234 044	9	2 817	7	168 315	16	62 911
25.94	Herstellung von Schrauben und Nieten	21	92 220	10	1 819	4	•	7	•
25.99	Herstellung von sonst. Metallw. a.n.g.	287	1 313 981	120	•	63	•	103	490 744
26	H.v.DV-Gerät.,elektron. u. opt. Erzeugnissen	782	3 044 472	303	117 738	105	870 770	352	1 766 364
26.1	H.v.elektronischen Bauelem. u.Leiterplatten	172	515 490	53	•	20	91 687	95	370 324
26.11	Herstellung von elektronischen Bauelementen	155	390 017	47	20 285	18	•	86	298 452
26.11.1	Herstellung von Solarzellen und Solarmodulen	12	15 562	1	•	3	•	8	•

Noch: 4. Umsatzsteuerpflichtige, deren Lieferungen und Leistungen 2011 nach Rechtsformen und ausgewählten Wirtschaftszweigen

Systematik-Nr.	Wirtschaftszweig	Steuerpflichtige	Lieferungen und Leistungen	darunter Umsatzsteuerpflichtige und deren Umsatz mit der Rechtsform					
				Einzelunternehmen		Personengesellschaften		Kapitalgesellschaften	
				Anzahl	1 000 €	Anzahl	1 000 €	Anzahl	1 000 €
26.11.9	Herstellung v.sonstigen elektron. Bauelementen	143	374 455	46	•	15	•	78	•
26.12	Herstellung von bestückten Leiterplatten	17	125 472	6	•	2	•	9	71 872
26.2	Herst. v. DV-Geräten und peripheren Geräten	101	143 970	49	9 100	9	9 750	39	124 548
26.3	H.v.Gerät.u.Einricht.d.Telekommunik.technik	133	428 471	50	22 934	22	151 863	54	247 482
26.4	Herst.von Geräten der Unterhaltungselektronik	34	432 622	13	•	5	•	13	•
26.5	H.v.Mess-,Kontr.-,Navi.-Instr.u.Vorr.;H.v.Uhren	194	1 008 847	65	•	29	203 094	97	655 691
26.51	H.v.Mess-,Kontr.-,Navig.- u.ä.Instr.u.Vorricht.	187	•	61	•	28	•	95	•
26.51.1	H.v.elekt.r.Mess-,Kont.-,Navi.-u.ä.Instr.u.Vorr.	176	856 324	58	•	25	•	90	•
26.51.2	H.v.nicht elektr.Mess-,Kont.-,Navi-Instr.u.Vor.	7	•	3	•	2	•	2	•
26.51.3	Herstellung von Prüfmaschinen	4	39 659	-	-	1	•	3	•
26.52	Herstellung von Uhren	7	•	4	163	1	•	2	•
26.6	H.v.Bestrahl.-u.Elekt.r.therap.u.elektromed.Ger.	52	52 452	31	•	6	•	14	36 348
26.7	H.v.opt. u.fotograf. Instrumenten u. Geräten	89	•	41	12 029	11	•	37	317 522
26.8	H.v.magnetischen u.optischen Datenträgern	7	•	1	•	3	•	3	•
27	Herstellung von elektrisch. Ausrüstungen	537	4 858 956	184	170 830	103	1 679 614	239	2 976 972
27.1	H.v.Elektromot.-,Transf.,Vert.-u.-schalteinr.	187	1 095 458	52	•	47	278 075	84	689 120
27.11	H.v.Elektromot.,Generat. und Transformatoren	147	759 685	38	•	35	178 040	70	542 497
27.12	H.v.Elekt.riz.verteil.- und -schalteinrichtungen	40	335 772	14	89 113	12	100 035	14	146 624
27.2	Herstellung von Batterien und Akkumulatoren	8	•	1	•	2	•	5	•
27.3	H.v.Kabeln u. elektr. Installationsmaterial	92	1 674 835	29	10 665	17	697 137	42	962 220
27.32	H.v.sonst.elektron. u.elekt.r. Drähten u.Kabeln	30	1 564 663	6	3 737	8	•	14	•
27.33	Herstellung von elektr.Installationsmat.	62	110 172	23	6 929	9	•	28	•
27.4	Herst. von elektrischen Lampen und Leuchten	75	254 600	34	28 785	13	57 752	28	168 063
27.5	Herstellung von Haushaltsgeräten	41	•	25	4 252	4	•	11	•
27.51	Herst. von elektr. Haushaltsgeräten	40	•	25	4 252	4	•	10	5 644
27.52	Herst. von nicht elektr. Haushaltsgeräten	1	•	-	-	-	-	1	•
27.9	H.v.sonst. elektr. Ausrüst.u. Geräten a.n.g.	134	455 665	43	•	20	112 451	69	318 126
28	Maschinenbau	1 719	15 800 852	537	642 019	345	3 720 096	808	11 085 646
28.1	H.v.nicht wirtschaftszweigspezifischen Masch.	267	4 979 058	61	•	68	418 733	131	4 412 285
28.11	H.v.Verbr.mot.,Turb.(oh.Mot.f.Luft-u.Straßenfz.)	17	•	3	519	4	14 512	8	•
28.12	H.v.hydraul.u.pneumat. Komponenten u.Systemen	16	•	2	•	2	•	12	•
28.13	Herstellung von Pumpen und Kompressoren a. n. g.	53	590 083	10	3 890	14	84 156	29	502 037
28.14	Herstellung von Armaturen a. n. g.	54	369 901	19	5 561	13	143 538	22	220 802
28.15	H.v. Lagern, Getrieben, Zahnrad. u.Antriebsselem.	127	1 138 078	27	67 134	35	•	60	910 006
28.2	H.v.sonst.nicht wirtschaftszweigspez. Masch.	660	4 834 888	228	190 284	107	1 588 989	314	2 784 087
28.21	Herstellung von Öfen und Brennern	63	280 362	25	•	12	102 026	24	168 350
28.21.1	Herstellung von Solarwärmekollektoren	9	33 769	3	1 530	-	-	6	32 239
28.21.9	Herstellung von sonstigen Öfen und Brennern	54	246 593	22	•	12	102 026	18	136 111
28.22	Herstellung von Hebezeugen und Fördermitteln	118	1 601 109	25	51 470	17	•	74	1 352 571
28.23	H.v.Büromasch. (oh. DV-Geräte u.periphere Ger.)	13	27 282	6	•	3	•	4	•
28.24	H.v.handgeführten Werkzeugen mit Motorantrieb	146	169 636	86	58 910	17	65 898	41	•
28.25	H.v.kälte-u.lufttechn.Erzgn., nicht f.d.Haush.	102	981 784	29	•	19	481 720	51	•
28.29	H.v.sonst.nicht wirtsch.zweigspez. Masch.a.n.g.	218	1 774 714	57	•	39	733 201	120	963 579
28.3	Herstellung v.land- und forstwirtschaftl.Maschinen	83	1 703 732	28	•	28	920 937	26	699 993
28.4	Herstellung von Werkzeugmaschinen	119	447 869	31	•	20	51 108	65	374 812
28.41	H.v.Werkzeugmaschinen f.d. Metallbearbeitung	92	383 848	25	•	15	44 949	49	318 970
28.49	Herstellung von sonstigen Werkzeugmaschinen	27	64 021	6	2 020	5	6 159	16	55 842
28.9	H.v.Maschinen f.sonst. bestimmte Wirtsch.zweige	590	3 835 306	189	272 136	122	740 328	272	2 814 469
28.91	H.v.Masch.f.Met.erz.,v.Walzwerkeinr.,Gießmasch.	29	104 683	11	12 704	7	53 553	11	38 425
28.92	H.v.Bergwerks-, Bau- und Baustoffmaschinen	67	1 491 663	17	•	12	•	37	1 380 692
28.92.1	Herstellung von Bergwerksmaschinen	11	540 391	2	•	2	•	7	501 895
28.92.2	Herstellung von Bau- und Baustoffmaschinen	56	951 273	15	42 800	10	•	30	878 797
28.93	H.v.Masch.f.Nahrungs-u.Genussm.erz.,Tab.verarb.	72	772 652	12	•	14	96 164	45	656 093
28.94	H.v.Masch.f.d.Textil-u.Bekl.herst.,Lederverarb.	16	129 371	5	•	5	•	5	•
28.95	H.v.Masch. für die Papiererzeug.u.-verarb.	8	59 772	-	-	1	•	7	•
28.96	H.v.Masch.f.d.Verarb.v.Kunststoffen u.Kautschuk	13	205 502	3	•	4	•	6	•
28.99	H.v.Masch.f.sonst.best. Wirtsch.zweige a.n.g.	385	1 071 661	141	•	79	343 511	161	580 589
29	H.v.Kraftwagen und Kraftwagenteilen	408	103 166 502	192	•	83	•	126	•
29.1	H.v.Kraftwagen und Kraftwagenmotoren	114	•	76	•	10	5 371	25	•
29.10.1	H.v.Personenkraftwagen u.Personenkraftwagenmot.	85	•	61	•	6	•	15	•
29.10.2	H.v.Nutzkraftwagen u.Nutzkraftwagenmotoren	29	20 915	15	•	4	•	10	14 265
29.2	H.v.Karosserien, Aufbauten und Anhängern	169	•	67	50 835	48	•	54	1 300 391
29.3	H.v. Teilen und Zubehör für Kraftwagen	125	•	49	10 434	25	•	47	•
29.31	H.v.elekt.r.u.elektron.Ausrüst.ges.st.f.Kraftw.	22	•	10	1 384	4	4 053	8	•
29.32	H.v.sonst.Teilen und sonst.Zubehör f.Kraftw.	103	•	39	9 050	21	•	39	5 432 277
30	Sonstiger Fahrzeugbau	211	1 871 577	91	•	45	•	69	•

Noch: 4. Umsatzsteuerpflichtige, deren Lieferungen und Leistungen 2011 nach Rechtsformen und ausgewählten Wirtschaftszweigen

Systematik-Nr.	Wirtschaftszweig	Steuerpflichtige	Lieferungen und Leistungen	darunter Umsatzsteuerpflichtige und deren Umsatz mit der Rechtsform					
				Einzelunternehmen		Personengesellschaften		Kapitalgesellschaften	
				Anzahl	1 000 €	Anzahl	1 000 €	Anzahl	1 000 €
30.1	Schiff- und Bootsbau	97	544 605	39	5 968	24	203 196	34	335 441
30.11	Schiffbau (ohne Boots- und Yachtbau)	50	244 147	13	1 440	14	•	23	•
30.12	Boots- und Yachtbau	47	300 458	26	4 528	10	•	11	•
30.2	Schienenfahrzeugbau	23	192 286	3	•	11	176 541	9	•
30.20.1	H.v.Lokomotiven und and. Schienenfahrzeugen	7	•	1	•	4	•	2	•
30.20.2	Herstellung von Eisenbahninfrastruktur	16	•	2	•	7	•	7	7 350
30.3	Luft- und Raumfahrzeugbau	15	•	3	•	3	•	6	•
30.9	Herstellung von Fahrzeugen a. n. g.	76	•	46	18 964	7	•	20	309 694
30.91	Herstellung von Krafträdern	19	•	10	1 969	2	•	5	•
30.92	Herstellung v.Fahrrädern sow.v.Behindertenfahz.	33	312 443	22	•	2	•	9	•
30.99	Herstellung von sonstigen Fahrzeugen a. n. g.	24	19 863	14	•	3	2 496	6	•
31	Herstellung von Möbeln	1 071	1 793 435	717	•	162	989 039	190	•
31.01	Herstellung von Büro- und Ladenmöbeln	82	480 244	24	14 085	22	376 093	36	90 066
31.02	Herstellung von Küchenmöbeln	40	109 617	22	7 567	5	14 931	13	87 118
31.03	Herstellung von Matratzen	7	115 779	1	•	4	•	2	•
31.09	Herstellung von sonstigen Möbeln	942	1 087 796	670	216 625	131	•	139	376 522
31.09.1	Herstellung von Polstermöbeln	68	175 323	45	4 228	10	34 609	13	136 486
31.09.9	Herstellung von sonstigen Möbeln a. n. g.	874	912 472	625	212 397	121	•	126	240 035
32	Herstellung von sonstigen Waren	1 428	1 915 111	767	222 861	179	339 505	467	1 161 723
32.1	Herstellung von Münzen, Schmuck u.ähnl.Erzeugn.	191	53 611	158	32 885	15	•	16	9 384
32.12	H.v.Schmuck,Gold,Silberschmiedw.(oh.Fant.schm.)	180	48 156	148	•	14	•	16	9 384
32.13	Herstellung von Fantasieschmuck	11	5 455	10	•	1	•	-	-
32.2	Herstellung von Musikinstrumenten	69	34 686	65	11 631	1	•	3	•
32.3	Herstellung von Sportgeräten	39	50 574	19	•	8	12 314	11	32 561
32.4	Herstellung von Spielwaren	42	14 392	29	10 861	5	407	5	534
32.5	H.v.mediz. u.zahnmediz. Apparaten u.Materialien	1 006	1 668 267	449	•	141	262 792	408	1 064 956
32.50.1	H.v.mediz.techn.Apparat. und Materialien a.n.g.	159	702 517	60	•	24	65 128	70	433 021
32.50.2	Herstellung von orthopädischen Erzeugnissen	175	619 448	101	•	20	118 207	53	460 395
32.50.3	Zahntechnische Laboratorien	672	346 302	288	•	97	79 457	285	171 540
32.9	Herstellung von Erzeugnissen a. n. g.	81	93 582	47	•	9	50 633	24	•
32.91	Herstellung von Besen und Bürsten	15	17 867	7	2 406	4	•	4	•
32.99	Herstellung von sonstigen Erzeugnissen a. n. g.	66	75 715	40	•	5	•	20	33 134
33	Reparatur u.Installation v.Masch. u.Ausrüstungen	812	1 664 333	492	216 418	93	396 173	224	•
33.1	Rep. v.Metallerzeugn., Maschinen u.Ausrüstungen	543	871 120	377	177 522	58	165 463	105	•
33.11	Reparatur von Metallerzeugnissen	38	8 439	26	4 823	4	1 197	8	2 419
33.12	Reparatur von Maschinen	407	545 001	298	149 094	41	•	66	290 552
33.13	Reparatur von elektron. u. optischen Geräten	13	21 284	9	•	-	-	3	20 534
33.14	Reparatur von elektrisch. Ausrüstungen	19	109 061	7	•	4	•	8	97 027
33.15	Rep. u. Instandh. von Schiffen,Booten u.Yacht.	34	158 107	17	14 035	5	33 595	12	110 477
33.16	Rep. u. Instandh. von Luft- und Raumfahrzeugen	5	2 613	1	•	1	•	3	•
33.17	Rep. u. Instandh. von Fahrzeugen a. n. g.	10	21 958	6	4 559	2	•	2	•
33.19	Reparatur von sonstigen Ausrüstungen	17	4 656	13	•	1	•	3	•
33.2	Installation v.Maschinen u.Ausrüstungen a.n.g.	269	793 213	115	38 896	35	230 711	119	523 606
D	Energieversorgung	7 201	24 099 753	2 440	269 143	4 190	6 049 411	459	17 492 806
35	Energieversorgung	7 201	24 099 753	2 440	269 143	4 190	6 049 411	459	17 492 806
35.1	Elektrizitätsversorgung	7 082	23 109 686	2 429	267 661	4 127	5 675 569	420	16 988 073
35.11	Elektrizitätserzeugung	6 936	9 773 562	2 418	266 486	4 077	5 188 923	346	4 246 143
35.11.1	Elektrizitätserzeugung ohne Verteilung	140	30 105	63	•	64	21 526	11	2 737
35.11.2	Elektrizitätserz. mit Fremdbezug z.Verteilung	2 153	2 240 460	1 148	•	886	1 628 918	89	507 157
35.11.3	Elektrizitätserz. ohne Fremdbezug z.Verteilung	4 643	7 502 998	1 207	165 203	3 127	3 538 480	246	3 736 248
35.12	Elektrizitätsübertragung	27	103 079	-	-	15	60 265	12	42 814
35.13	Elektrizitätsverteilung	86	2 950 817	5	•	26	118 397	46	2 730 595
35.14	Elektrizitätshandel	33	10 282 229	6	•	9	307 983	16	9 968 521
35.2	Gasversorgung	33	879 968	2	•	12	•	16	431 461
35.21	Gaserzeugung	11	•	-	-	9	•	2	•
35.21.3	Gaserzeugung ohne Fremdbezug zur Verteilung	11	•	-	-	9	•	2	•
35.22	Gasverteilung durch Rohrleitungen	4	•	2	•	-	-	1	•
35.23	Gashandel durch Rohrleitungen	18	740 489	-	-	3	330 919	13	•
35.3	Wärme- und Kälteversorgung	86	110 098	9	•	51	•	23	73 271
E	Wasserversorgung;Abw.,Abf.ents.,Bes.v.Umweltv.	1 022	4 214 199	361	155 240	164	680 910	329	2 944 038
36	Wasserversorgung	179	543 989	6	1 595	7	9 313	30	164 136
36.00.1	Wassergewinnung mit Fremdbezug zur Verteilung	5	39 809	-	-	-	-	2	•
36.00.2	Wassergewinnung ohne Fremdbezug zur Verteilung	166	448 233	5	•	5	•	25	•
36.00.3	Wasserverteilung ohne Gewinnung	8	55 947	1	•	2	•	3	49 719
37	Abwasserentsorgung	146	171 857	67	•	25	53 126	48	90 064
37.00.1	Betrieb der Sammelkanalisation	84	87 211	48	•	13	23 312	21	43 738

Noch: 4. Umsatzsteuerpflichtige, deren Lieferungen und Leistungen 2011 nach Rechtsformen und ausgewählten Wirtschaftszweigen

Systematik-Nr.	Wirtschaftszweig	Steuerpflichtige	Lieferungen und Leistungen	darunter Umsatzsteuerpflichtige und deren Umsatz mit der Rechtsform					
				Einzelunternehmen		Personengesellschaften		Kapitalgesellschaften	
				Anzahl	1 000 €	Anzahl	1 000 €	Anzahl	1 000 €
37.00.2	Betrieb von Kläranlagen	62	84 646	19	•	12	29 813	27	46 326
38	Samml.,Behandl. u.Beseitig.v.Abfällen; Rückgew.	671	3 454 045	277	130 954	128	616 985	241	2 650 470
38.1	Sammlung von Abfällen	159	508 278	50	•	34	174 834	60	277 000
38.11	Sammlung nicht gefährlicher Abfälle	157	•	49	36 096	34	174 834	59	•
38.12	Sammlung gefährlicher Abfälle	2	•	1	•	-	-	1	•
38.2	Abfallbehandlung und -beseitigung	276	685 519	156	42 742	38	108 704	74	499 249
38.21	Behandlung u. Beseitig. nicht gefährl. Abfälle	263	349 204	154	•	36	•	66	•
38.22	Behandlung und Beseitigung gefährlicher Abfälle	13	336 315	2	•	2	•	8	•
38.3	Rückgewinnung	236	2 260 248	71	•	56	333 446	107	1 874 221
38.31	Zerleg.v.Schiffs-u.Fahrzeugwracks u.a.Altwaren	52	551 002	30	•	9	63 760	13	•
38.32	Rückgewinnung sortierter Werkstoffe	184	1 709 246	41	•	47	269 686	94	•
39	Beseitig. v.Umweltverschmutz.u.sonst.Entsorg.	26	44 309	11	•	4	1 486	10	39 367
F	Baugewerbe	29 903	25 038 162	19 623	6 387 086	3 568	8 655 624	6 119	9 740 300
41	Hochbau	3 814	6 832 844	1 405	924 078	876	2 635 858	1 469	3 245 111
41.1	Erschließung von Grundstücken; Bauträger	413	933 251	51	•	106	184 761	252	711 233
41.10.1	Erschließung von unbebauten Grundstücken	32	20 241	2	•	17	16 557	12	3 573
41.10.2	Bauträger für Nichtwohngebäude	69	231 749	5	380	28	56 960	36	174 409
41.10.3	Bauträger für Wohngebäude	312	681 261	44	•	61	111 245	204	533 252
41.2	Bau von Gebäuden	3 401	5 899 593	1 354	•	770	2 451 097	1 217	2 533 877
41.20.1	Bau von Gebäuden (ohne Fertigteilbau)	3 355	5 766 720	1 330	•	760	•	1 207	2 525 564
41.20.2	Errichtung von Fertigteilbauten	46	132 873	24	12 520	10	•	10	8 314
42	Tiefbau	1 072	4 731 606	253	246 345	506	2 897 879	299	1 580 542
42.1	Bau von Straßen und Bahnverkehrsstrecken	757	3 273 259	170	153 709	389	2 079 567	187	1 033 429
42.11	Bau von Straßen	651	2 707 791	156	118 017	327	1 616 815	157	966 404
42.12	Bau von Bahnverkehrsstrecken	75	441 852	2	•	49	388 695	24	•
42.13	Brücken- und Tunnelbau	31	123 616	12	•	13	74 057	6	•
42.2	Leitungstiefbau und Kläranlagenbau	198	885 228	59	•	61	412 525	76	406 591
42.21	Rohrleitungstiefbau, Brunnen-u.Kläranlagenbau	180	835 799	52	•	52	381 461	74	•
42.22	Kabelnetzleitungstiefbau	18	49 429	7	•	9	31 064	2	•
42.9	Sonstiger Tiefbau	117	573 118	24	•	56	405 788	36	140 521
42.91	Wasserbau	71	333 242	8	•	42	224 890	20	103 603
42.99	Sonstiger Tiefbau a. n. g.	46	239 876	16	22 059	14	180 898	16	36 918
43	Vorber.Baustellenarb.,Bauinst.u.so.Ausb.gew.	25 017	13 473 712	17 965	5 216 664	2 186	3 121 886	4 351	4 914 648
43.1	Abbrucharbeiten und vorber. Baustellenarb.	648	580 822	399	161 610	91	•	134	230 848
43.11	Abbrucharbeiten	246	198 782	128	42 678	34	48 099	65	103 750
43.12	Vorbereitende Baustellenarbeiten	379	361 005	260	116 445	53	•	62	114 215
43.13	Test- und Suchbohrung	23	21 035	11	2 487	4	•	7	12 883
43.2	Bauinstallation	9 053	6 428 113	6 016	2 092 527	831	1 594 944	2 009	2 664 684
43.21	Elektroinstallation	2 750	2 494 836	1 864	806 492	235	688 003	618	990 441
43.22	Gas-,Wasser-,Heiz-,sow.Lüftungs-u.Klimainstal.	3 874	3 169 738	2 337	992 371	426	779 625	1 077	1 370 215
43.29	Sonstige Bauinstallation	2 429	763 538	1 815	293 664	170	127 316	314	304 027
43.29.1	Dämmung geg.Kälte,Wärme,Schall u.Erschütterung	1 706	507 321	1 287	191 304	121	65 264	198	223 399
43.29.9	Sonstige Bauinstallation a. n. g.	723	256 217	528	102 360	49	62 052	116	80 628
43.3	Sonstiger Ausbau	10 406	3 406 787	8 346	1 728 723	708	•	1 183	985 743
43.31	Anbringen v.Stuckaturen,Gipserei u.Verputzerei	827	184 849	668	93 599	45	39 435	99	49 193
43.32	Bautischlerei und -schlosserei	2 893	1 117 413	2 287	539 729	242	262 729	301	298 268
43.33	Fußboden-,Fliesen-u.Plattenleg.,Tapeziererei	3 244	759 410	2 687	411 116	178	•	329	236 313
43.34	Malerei und Glaserei	3 008	1 223 546	2 367	613 876	223	237 442	387	364 618
43.34.1	Maler- und Lackierergewerbe	2 819	1 153 635	2 242	576 437	207	225 597	339	343 990
43.34.2	Glasergerber	189	69 911	125	37 438	16	11 845	48	20 628
43.39	Sonstiger Ausbau a. n. g.	434	121 569	337	70 403	20	11 257	67	37 351
43.9	Sonstige spezialisierte Bautätigkeiten	4 910	3 057 991	3 204	1 233 804	556	758 997	1 025	1 033 373
43.91	Dachdeckerei und Zimmerei	2 996	1 933 339	1 996	920 091	318	429 871	632	569 928
43.91.1	Dachdeckerei und Bauspenglerei	1 525	1 040 840	966	484 893	151	202 833	376	345 216
43.91.2	Zimmerei und Ingenieurholzbau	1 471	892 500	1 030	435 197	167	227 038	256	224 712
43.99	Sonstige spezialisierte Bautätigkeiten a. n. g.	1 914	1 124 651	1 208	313 713	238	329 127	393	463 445
43.99.1	Gerüstbau	180	116 638	105	45 207	20	13 799	50	56 465
43.99.2	Schornstein-, Feuerungs- und Industrieofenbau	195	69 737	123	26 666	16	6 753	33	29 600
43.99.9	Baugewerbe a. n. g.	1 539	938 276	980	241 841	202	308 575	310	377 380
G	Handel; Instandhaltung und Reparatur von Kfz.	60 458	139 370 202	41 583	23 053 890	7 075	48 904 073	10 550	48 558 354
45	Handel m. Kraftfahrz.; Instandh. u. Rep. v. KFZ	9 359	16 563 422	6 473	3 799 747	1 171	5 648 278	1 664	6 724 679
45.1	Handel mit Kraftwagen	4 490	11 419 508	2 999	2 553 093	620	•	853	3 974 915
45.11	Handel m.KFZ m.e.Gesamtgew.von 3,5 t od.weniger	4 366	11 068 764	2 936	2 469 402	607	•	805	3 806 035
45.19	Handel m.Kraftwagen m.e.Ges.gew.v.mehr als 3,5 t	124	350 744	63	83 691	13	98 174	48	168 880
45.2	Instandhaltung und Reparatur von Kraftwagen	3 037	1 465 858	2 183	720 408	367	•	477	437 379
45.20.1	Lackieren von Kraftwagen	367	185 316	237	95 281	47	•	82	63 771

Noch: 4. Umsatzsteuerpflichtige, deren Lieferungen und Leistungen 2011 nach Rechtsformen und ausgewählten Wirtschaftszweigen

Systematik-Nr.	Wirtschaftszweig	Steuerpflichtige	Lieferungen und Leistungen	darunter Umsatzsteuerpflichtige und deren Umsatz mit der Rechtsform					
				Einzelunternehmen		Personengesellschaften		Kapitalgesellschaften	
				Anzahl	1 000 €	Anzahl	1 000 €	Anzahl	1 000 €
45.20.2	Autowaschanlagen	287	62 586	201	32 423	36	11 893	50	18 270
45.20.3	Inst.u.Rep.v.KFZ b.3,5t Gesgew.(oh.Lack.,Autow.)	2 320	1 094 414	1 711	565 989	274	242 591	327	280 345
45.20.4	Inst.u.Rep.v.KFZ m.e.Ges.gew.v.mehr als 3,5t	63	123 543	34	26 716	10	•	18	74 992
45.3	Handel mit Kraftwagenteilen und -zubehör	1 347	3 457 899	919	402 563	138	603 805	268	2 248 154
45.31	Großhandel m.Kraftwagenteilen und -zubehör	479	2 839 179	277	176 443	52	519 390	133	1 968 132
45.32	Einzelh.m.Kraftwagenteilen und -zubehör	868	618 720	642	226 120	86	84 415	135	280 022
45.4	Hand.m.Kraftfäd.,Teilen,Zubeh.; Inst.u.Rep.v.Kr.	485	220 157	372	123 684	46	•	66	64 232
46	Großhandel (ohne Handel mit Kraftfahrzeugen)	19 142	84 365 047	10 624	6 268 629	2 578	29 262 319	5 122	30 984 929
46.1	Handelsvermittlung	8 711	2 945 383	6 497	1 183 204	594	308 969	1 354	1 314 163
46.11	HV.v.landw.Grundst.,leb.Tier.,text.Rohst.,Halbw.	301	118 076	201	55 049	31	17 793	47	36 519
46.12	HV.v.Brennst.,Erzen,Metallen u.techn.Chemik.	158	553 975	97	24 096	18	7 641	33	506 524
46.13	HV. von Holz, Baustoffen und Anstrichmitteln	721	191 830	557	106 990	48	20 712	107	62 278
46.13.1	HV.v. Rohholz,Holzhalb. u.Bauelementen aus Holz	51	11 357	26	3 698	12	2 750	13	4 909
46.13.2	HV.von Baustoffen und Anstrichmitteln	670	180 473	531	103 292	36	17 962	94	57 368
46.14	HV.von Maschinen, techn.Bedarf,Wasser-u.Luftfz.	1 832	645 819	1 146	259 041	187	106 150	442	247 827
46.15	HV.v.Möb.,Einr.-,Haush.-gegenst., Eisen-,Met.w.	925	273 082	721	121 520	58	38 476	134	108 800
46.16	HV.v.Textilien,Bekleid., Schuhen und Lederwaren	593	149 098	475	75 590	34	12 829	75	54 461
46.17	HV.v. Nahrungsmitteln, Getränken und Tabakwaren	474	125 901	375	76 230	37	24 997	51	22 915
46.18	HV. von sonstigen Waren	2 107	496 133	1 669	246 464	115	50 468	254	150 280
46.18.1	HV.v. feinmechanischen, Foto- u. opt. Erzeugn.	22	4 537	13	2 600	4	430	5	1 506
46.18.2	HV. von Uhren, Edelmetallwaren und Schmuck	42	5 453	34	2 707	2	•	6	•
46.18.3	HV. von Spielwaren und Musikinstrumenten	26	5 215	19	•	1	•	6	3 353
46.18.4	HV.pharm.Erz.,Labor-,Ärzte-,Krankenhausbedarf	75	35 055	46	10 680	5	2 184	24	22 192
46.18.5	HV.v.kosmet.Erzeugnissen und Körperpflegemitteln	20	5 627	13	2 372	3	•	4	•
46.18.6	HV.v.Papier-,Schreibw.,Büro-,Werbeart.,Tapeten	59	22 584	42	7 623	3	•	12	9 498
46.18.7	HV.v.Büchern,Zeitschr.,Zeitungsn,Musikal. u.Ä.	27	3 137	19	•	1	•	7	1 766
46.18.9	Handelsvermittlung von sonstigen Waren a. n. g.	1 836	414 525	1 483	217 448	96	•	190	108 197
46.19	HV.v. Waren ohne ausgeprägten Schwerpunkt	1 600	391 468	1 256	218 226	66	29 904	211	124 559
46.2	Großh.m.landw. Grundstoffen u.lebend.Tieren	1 303	12 258 978	643	1 240 418	236	2 166 149	280	3 120 718
46.21	Gh.m.Getreide,Rohstab.,Saatgut,Futtermitteln	462	6 905 143	169	235 343	95	1 170 714	112	1 454 828
46.22	Großhandel mit Blumen und Pflanzen	261	629 809	136	•	51	•	68	311 646
46.23	Großhandel mit lebenden Tieren	570	4 710 609	333	927 183	89	•	96	1 343 669
46.24	Großhandel mit Häuten, Fellen und Leder	10	13 417	5	•	1	•	4	10 576
46.3	Gh.m.Nahrungs-,Genussm.,Getränken u.Tabakw.	1 492	14 672 053	614	885 270	329	6 316 443	485	5 493 112
46.31	Großhandel mit Obst, Gemüse und Kartoffeln	265	1 899 396	85	120 105	71	644 228	96	868 784
46.32	Großhandel mit Fleisch und Fleischwaren	235	3 171 357	86	232 096	61	1 469 941	82	1 415 839
46.33	Gh.m.Milch,Milcherzgn.,Eiern,Speiseölen,-fetten	102	1 167 093	38	110 481	24	737 159	34	242 615
46.34	Großhandel mit Getränken	394	2 548 572	238	187 562	66	270 792	82	1 648 469
46.35	Großhandel m. Tabakwaren	38	1 158 348	18	•	8	187 608	9	208 251
46.36	Großhandel mit Zucker, Süßwaren und Backwaren	48	137 973	20	•	12	•	14	24 703
46.37	Großhandel m. Kaffee, Tee, Kakao und Gewürzen	51	709 225	17	24 804	7	•	25	357 996
46.38	Großhandel m. sonst. Nahrungs-u.Genussmitteln	224	1 357 631	65	111 244	55	515 478	86	441 212
46.38.1	Großhandel mit Fisch und Fischereierzeugnissen	69	189 369	23	•	18	41 818	23	•
46.38.2	Großhandel mit Mehl und Getreideprodukten	10	30 258	2	•	3	6 775	2	•
46.38.9	Großhandel m. Nahrungs- u.Genussmitteln a. n. g.	145	1 138 004	40	•	34	466 885	61	339 023
46.39	Gh.m.Nahrungs-,Genussm.,Getränken,Tabakw.,o.a.S.	135	2 522 459	47	56 412	25	2 122 578	57	285 243
46.39.1	Großh. m. tiefgefrorenen Nahrungsmitteln, o.a.S.	31	192 521	5	•	8	125 040	17	64 340
46.39.9	Gh.m.so.Nahrungs-,Gen.mitt,Getr.,Tabak.,o.a.S.	104	2 329 938	42	•	17	1 997 538	40	220 903
46.4	Großhandel m.Gebrauchs- und Verbrauchsgütern	2 196	14 546 979	848	586 011	352	4 722 005	862	7 332 818
46.41	Großhandel mit Textilien	179	268 300	84	60 841	23	53 877	67	151 305
46.42	Großhandel m. Bekleidung und Schuhen	247	2 127 821	85	43 050	47	850 188	95	1 040 061
46.42.1	Großh. mit Bekleidung	227	1 919 182	80	•	40	697 910	89	984 600
46.42.2	Großh. mit Schuhen	20	208 640	5	•	7	152 278	6	55 460
46.43	Gh.m.Foto-,Optik, elektr.Hh.ger.,Unterh.elekt.	374	5 041 725	132	98 924	54	759 366	163	3 527 605
46.43.1	Großhandel m. Foto- und optischen Erzeugnissen	43	•	13	•	4	•	23	•
46.43.2	Großhandel m. elektr. Haushaltsgeräten	49	972 958	8	•	12	•	21	•
46.43.3	Großhandel m.Geräten der Unterhaltungselektronik	282	•	111	65 701	38	•	119	1 974 797
46.44	Gh.m.keram.Erzeugn.,Glaswaren u.Reinig.mitt.	116	186 427	59	•	12	55 692	42	63 007
46.44.1	Großh. mit keramischen Erzeugn. und Glaswaren	54	95 439	25	•	6	28 463	21	44 935
46.44.2	Großh. m. Wasch-, Putz- und Reinigungsmitteln	62	90 988	34	•	6	27 229	21	18 072
46.45	Großh.m.kosmet. Erzeugn. und Körperpflegemitteln	46	201 684	22	25 966	5	65 556	14	79 424
46.46	Großh.m.pharmazeut.,mediz.u.orthop.Erzeugn.	342	2 593 937	81	95 216	58	944 323	178	1 129 443
46.46.1	Großh.m.pharmazeutischen Erzeugnissen	119	1 747 402	20	•	21	781 754	66	625 353
46.46.2	Gh.m.med.,orth.Artikeln, Dental-u.Laborbedarf	223	846 534	61	•	37	162 569	112	504 090
46.47	Gh.m.Möbeln, Teppichen, Lampen und Leuchten	211	1 054 474	86	•	35	495 051	85	435 719
46.48	Großhandel mit Uhren und Schmuck	90	55 304	49	22 086	11	5 088	22	24 188

Noch: 4. Umsatzsteuerpflichtige, deren Lieferungen und Leistungen 2011 nach Rechtsformen und ausgewählten Wirtschaftszweigen

Systematik-Nr.	Wirtschaftszweig	Steuerpflichtige	Lieferungen und Leistungen	darunter Umsatzsteuerpflichtige und deren Umsatz mit der Rechtsform					
				Einzelunternehmen		Personengesellschaften		Kapitalgesellschaften	
				Anzahl	1 000 €	Anzahl	1 000 €	Anzahl	1 000 €
46.49	Großh.m.sonst.Gebrauchs- und Verbrauchsgütern	591	3 017 307	250	154 012	107	1 492 864	196	882 067
46.49.1	Großh. mit Spielwaren und Musikinstrumenten	72	112 867	35	10 337	13	67 975	16	16 646
46.49.2	Gh.m.Fahrr.,Zub.,Sport-,Camp.art.(oh.Camp.möbel)	128	365 267	49	•	24	258 761	48	85 576
46.49.3	Gh.m.Lederw.,Reisegep.,Geschenk-u.Werbeartikeln	112	130 426	60	27 055	7	28 703	38	70 230
46.49.4	Gh.m.Papier,Schreibw.,Bürob.,Büchern,Zeitschr.	196	2 199 691	72	86 943	48	1 066 246	63	588 923
46.49.5	Gh.m.ni.elekt.Hh.gegst.a.Met.,so.Geb.güt.a.n.g.	83	209 055	34	•	15	71 179	31	120 692
46.5	Gh.m.Geräten d.Informations-u.Kommunik.technik	346	2 925 121	85	45 714	42	258 827	182	1 403 699
46.51	Gh.m.DV-geräten, peripheren Gerät.u.Software	245	1 729 044	61	32 387	29	124 830	133	1 049 117
46.52	Gh.m.elektron. Bauteilen u. Telekommunik.geräten	101	1 196 077	24	13 327	13	133 997	49	354 582
46.6	Gh.m.sonst. Maschinen, Ausrüstungen und Zubehör	1 860	8 450 794	714	823 683	322	1 992 548	776	5 010 254
46.61	Gh.m. landwirtschaftl. Maschinen und Geräten	461	2 651 727	255	•	72	693 427	130	1 554 570
46.62	Großhandel mit Werkzeugmaschinen	97	487 870	41	205 658	19	•	36	169 978
46.63	Gh.m.Bergwerks-, Bau- und Baustoffmaschinen	130	906 079	45	•	25	326 583	56	229 570
46.64	Großhandel mit Textil-, Näh- und Strickmaschinen	11	1 579	7	•	1	•	3	417
46.65	Großhandel m. Büromöbeln	42	106 010	12	•	9	•	21	50 561
46.66	Gh.m.sonst.Büromaschinen und -einrichtungen	64	696 974	20	7 467	12	54 574	28	624 436
46.69	Gh. m. sonst. Maschinen und Ausrüstungen	1 055	3 600 554	334	279 427	184	765 566	502	2 380 722
46.7	Sonstiger Großhandel	2 656	27 045 080	1 029	1 423 952	627	13 108 040	917	6 785 146
46.71	Gh.m.festen Brennstoffen u.Mineralölerzeugnissen	207	8 615 258	62	•	61	2 387 721	72	1 204 596
46.71.1	Großhandel mit festen Brennstoffen	9	8 817	3	•	2	•	4	1 933
46.71.2	Großhandel mit Mineralölerzeugnissen	198	8 606 440	59	•	59	•	68	1 202 663
46.72	Großh.m.Erzen, Metallen und Metallhalbzeug	167	2 039 785	44	62 925	39	788 728	73	760 393
46.73	Gh.m.Holz,Baustoffen,Anstrichm.u.Sanit.keram.	1 207	10 203 173	414	•	362	7 893 661	416	1 647 902
46.73.1	Gh.m.Holz,Baust.,Sanit.keram.,Anstrichm.,o.a.S.	114	5 231 522	27	28 012	45	4 938 038	42	265 472
46.73.2	Großhandel mit Roh- und Schnittholz	149	690 686	56	•	47	364 280	43	248 649
46.73.3	Gh.m.sonst.Holzhalbwaren sow.Bauelementen a.Holz	221	559 999	98	58 457	43	273 816	77	224 571
46.73.4	Gh.m.Baustoffen u.Bauelementen a.min.Stoffen	634	3 347 911	204	193 522	196	2 036 673	226	842 866
46.73.5	Großhandel mit Flachglas	19	90 155	6	4 848	8	63 210	5	22 096
46.73.6	Großhandel mit Anstrichmitteln	29	131 371	9	11 352	11	100 459	8	•
46.73.7	Großhandel mit Sanitärkeramik	26	36 480	8	3 132	5	20 344	13	13 004
46.73.8	Gh.m. Tapeten u. Bodenbelägen (ohne Teppiche)	15	115 049	6	•	7	96 841	2	•
46.74	Gh.m.Met,Kunstst.f.Bau,Inst.b.f.Gas,Was.,Heiz.	439	2 489 514	135	140 342	98	1 208 251	195	1 107 266
46.74.1	Großh. mit Werkzeugen und Kleinwaren	316	1 167 063	119	103 925	65	549 543	127	507 108
46.74.2	Großh.m. Install.bedarf für Gas,Wasser u.Heizung	72	970 461	7	•	22	503 043	40	421 947
46.74.3	Großh.m.Metall- u.Kunststoffwaren f.Bauzwecke	51	351 990	9	•	11	155 664	28	178 211
46.75	Großhandel mit chemischen Erzeugnissen	208	2 598 948	47	22 520	33	559 665	108	1 588 863
46.76	Großhandel mit sonstigen Halbwaren	36	291 988	11	2 841	5	12 861	13	99 080
46.77	Großh.m.Altmaterialien und Reststoffen	392	806 415	316	154 126	29	257 153	40	377 046
46.9	Großhandel ohne ausgeprägten Schwerpunkt	578	1 520 658	194	80 377	76	389 338	266	525 018
47	Einzelhandel (oh.Handel mit Kraftfahrzeugen)	31 957	38 441 733	24 486	12 985 514	3 326	13 993 476	3 764	10 848 746
47.1	Einzelh.m.Waren versch. Art (i.Verkaufsräumen)	3 966	6 755 216	2 992	2 197 799	559	3 259 532	365	1 272 016
47.1.1	Eh.m.Waren versch.Art,Hauptn.Nahr.,Getr.,Tabak	2 645	4 865 105	2 066	1 974 220	373	2 193 447	176	683 527
47.1.9	Sonstiger Einzelhandel mit Waren versch. Art	1 321	1 890 111	926	223 578	186	1 066 084	189	588 489
47.2	Eh.m.Nahr.-u.Genussm.,Getr.,Tabakw.(i.Verk.r.)	2 941	1 295 149	2 367	743 802	321	263 904	220	266 378
47.2.1	Einzelhandel mit Obst, Gemüse und Kartoffeln	521	203 052	388	95 617	100	65 595	24	35 998
47.2.2	Einzelhandel mit Fleisch und Fleischwaren	410	208 801	330	132 921	39	33 571	41	42 309
47.2.3	Einzelh.m.Fisch, Meeresfrüchten u.Fischerzeugn.	254	•	209	65 434	20	•	24	12 554
47.2.4	Einzelhandel mit Back- und Süßwaren	426	184 701	368	128 602	32	31 185	21	24 633
47.2.5	Einzelh. mit Getränken	491	•	390	101 572	51	•	41	92 368
47.2.6	Einzelh. mit Tabakwaren	160	67 382	139	50 848	10	7 365	11	9 169
47.2.9	Sonstiger Einzelhandel mit Nahrungs- u.Genussm.	679	276 816	543	168 808	69	45 774	58	49 347
47.3	Einzelh.m.Motorenkraftstoffen (Tankstellen)	1 210	5 419 788	1 010	970 593	75	3 733 932	123	•
47.30.1	Eh.in fremd.Nam.m.Motorkraftst.(Agenturtankst.)	1 128	1 341 505	956	909 933	62	163 326	109	•
47.30.2	Eh.in eig.Nam.m.Motorkraftst.(Freie Tankst.)	82	4 078 283	54	60 660	13	3 570 606	14	•
47.4	Eh.m.Ger.d.Informations-u.Komm.techn.(i.Verk.r.)	1 913	1 433 568	1 351	326 412	171	478 209	376	594 485
47.4.1	Einzelh.m.DV-geräten,peripheren Ger.u.Softw.	942	467 118	640	•	77	95 417	215	242 617
47.4.2	Einzelhandel mit Telekommunikationsger.	199	86 247	130	22 002	28	25 344	38	37 606
47.4.3	Einzelh. m. Geräten der Unterhaltungselektronik	772	880 203	581	•	66	357 448	123	314 262
47.5	Eh.m.so.HH.ger.,Textil-,Heim-,Einr.bed.(i.Verk.)	5 043	5 030 089	3 410	1 105 749	659	2 406 338	944	1 492 926
47.5.1	Einzelhandel mit Textilien	495	174 998	372	75 021	64	•	58	49 376
47.5.2	Eh.m.Metallw.,Anstr.m., Bau-u. Heimwerkerbedarf	1 585	1 537 736	1 013	393 583	213	577 021	344	551 826
47.5.2.1	Einzelh.m.Metall- und Kunststoffwaren a.n.g.	730	416 789	515	186 028	63	85 064	145	141 077
47.5.2.3	Eh.m.Anstrichmitteln, Bau- u.Heimwerkerbedarf	855	1 120 947	498	207 555	150	491 957	199	410 749
47.5.3	Eh.m.Vorhängen,Teppich-,Fußbodenbel.u.Tapeten	451	551 889	339	85 992	47	392 081	62	71 765
47.5.4	Eh mit elektrischen Haushaltsgeräten	1 029	520 231	772	264 614	75	•	180	163 316
47.5.9	Eh.m.Möbeln, Einricht.gegenst.u.sonst.Hausrat	1 483	2 245 235	914	286 538	260	1 300 390	300	656 643

Noch: 4. Umsatzsteuerpflichtige, deren Lieferungen und Leistungen 2011 nach Rechtsformen und ausgewählten Wirtschaftszweigen

Systematik-Nr.	Wirtschaftszweig	Steuerpflichtige	Lieferungen und Leistungen	darunter Umsatzsteuerpflichtige und deren Umsatz mit der Rechtsform					
				Einzelunternehmen		Personengesellschaften		Kapitalgesellschaften	
				Anzahl	1 000 €	Anzahl	1 000 €	Anzahl	1 000 €
47.59.1	Einzelhandel mit Wohnmöbeln	807	1 975 199	431	168 847	174	1 213 936	198	591 206
47.59.2	Einzelh.m.keramischen Erzeugnissen u.Glaswaren	186	73 955	135	35 465	29	30 199	21	•
47.59.3	Eh.m.Musikinstrumenten und Musikalien	161	53 073	119	24 074	23	11 354	19	17 645
47.59.9	Einzelh. mit Haushaltsgegenständen a.n.g.	329	143 008	229	58 153	34	44 902	62	•
47.6	Eh.m.Verlagsprod., Sportausr., Spielw.(i.Ver.k.r.)	2 552	1 033 787	1 970	553 966	264	187 628	272	269 199
47.61	Einzelhandel m. Büchern	434	258 957	305	108 320	58	30 940	49	105 185
47.62	Eh.m.Zeitsch., Zeitung, Schreibw.u.Bürobedarf	820	258 810	677	184 789	65	35 193	64	35 152
47.62.1	Einzelhandel mit Zeitschrift. u.Zeitungen	196	56 751	164	41 564	16	7 700	7	•
47.62.2	Eh.m.Schreib-u.Papierw., Schul- und Büroartikeln	624	202 059	513	143 225	49	27 493	57	•
47.63	Eh.mit bespielten Ton- und Bildträgern	20	9 011	7	3 113	6	811	5	•
47.64	Einzelh. m. Fahrrädern, Sport- u.Campingartikeln	951	392 706	720	200 191	101	80 810	125	110 364
47.64.1	Einzelh. m. Fahrrädern, Fahrradteilen u.-zubehör	489	182 723	392	109 263	48	36 556	49	36 904
47.64.2	Eh.m.Sport-u.Campingartikel(oh.Campingmöb.)	462	209 983	328	90 927	53	44 254	76	73 461
47.65	Einzelhandel mit Spielwaren	327	114 303	261	57 552	34	39 874	29	•
47.7	Einzelhandel m.sonstigen Gütern (in Verkaufs.r.)	11 320	14 007 036	9 075	6 319 839	1 041	3 013 625	1 133	4 376 781
47.71	Einzelhandel mit Bekleidung	2 042	1 728 027	1 506	400 721	254	965 384	271	286 542
47.72	Einzelhandel mit Schuhen und Lederwaren	574	472 309	458	164 497	55	•	60	•
47.72.1	Einzelhandel mit Schuhen	470	414 662	378	138 677	44	212 040	48	63 944
47.72.2	Einzelhandel mit Lederwaren u.Reisegepäck	104	57 648	80	25 819	11	•	12	•
47.73	Apotheken	1 877	4 608 260	1 778	4 471 669	90	•	9	•
47.74	Eh.m.medizinischen und orthopädischen Artikeln	572	572 978	296	134 862	94	230 564	178	201 621
47.75	Eh.m.kosmet. Erzeugn. u. Körperpflegemitteln	519	4 024 446	405	61 291	58	•	49	•
47.76	Eh.m.Blumen,Düngemitt.,zoolog.Bed.u.leb.Tieren	1 829	659 543	1 575	407 946	154	•	94	121 389
47.76.1	Eh.m.Blumen,Pflanzen,Sämereien u.Düngemitteln	1 534	495 964	1 345	331 520	123	93 642	62	70 311
47.76.2	Eh.m.zoologischem Bedarf und lebenden Tieren	295	163 579	230	76 426	31	•	32	51 078
47.77	Einzelhandel mit Uhren und Schmuck	784	426 598	627	179 603	72	•	84	•
47.78	Sonst.Eh.i.Verkaufs.r. (oh.Antiq.u.Gebr.waren)	2 574	1 407 999	1 954	431 129	236	•	354	•
47.78.1	Augenoptiker	668	249 529	457	138 914	75	•	135	76 831
47.78.2	Eh.m.Foto- u.optischen Erzeugn. (oh.Augenopt.)	157	102 004	120	27 217	18	8 851	17	•
47.78.3	Eh.m.Kunstgeg.,Bildern,Briefm.,Münz.u.Geschenk.	900	725 916	750	121 758	69	336 152	60	•
47.78.9	Sonst. Einzelh. a.n.g. (in Verkaufsräumen)	849	330 550	627	143 240	74	79 081	142	105 314
47.79	Einzelh. m. Antiquitäten und Gebrauchtwaren	549	106 875	476	68 121	28	•	34	27 741
47.79.1	Einzelh. m. Antiquitäten und antiken Teppichen	173	29 789	153	26 778	7	869	11	•
47.79.2	Antiquariate	28	2 242	21	1 308	4	•	1	•
47.79.9	Einzelhandel mit sonstigen Gebrauchtwaren	348	74 844	302	40 035	17	4 756	22	25 592
47.8	Einzelh. an Verkaufsständen und auf Märkten	505	102 395	452	84 386	30	9 479	17	•
47.81	Eh.m.Nahr.,Genm.,Getr.,Tab.a.Ver.k.st.u.a.Märkt.	326	76 849	289	64 604	22	6 468	12	5 701
47.82	Eh.m.Text.,Bekl.,Schuhen a.Verkaufsst.u.a.Märkt.	176	25 312	160	19 548	8	3 011	5	•
47.89	Eh. m. sonst. Gütern an Verkaufsst. u. a. Märkten	3	234	3	234	-	-	-	-
47.9	Eh.,nicht i.Verkaufs.r.,a.Verkaufsst.od.a.Märkt.	2 507	3 364 704	1 859	682 969	206	640 829	314	1 853 632
47.91	Versand- und Internet-Einzelhandel	1 274	2 307 659	847	173 413	114	446 550	192	1 501 270
47.99	Sonst.Eh.,nicht i.Ver.k.r.,a.Ständ.od.a.Märkt.	1 233	1 057 046	1 012	509 556	92	194 279	122	352 362
47.99.1	Einzelhandel vom Lager mit Brennstoffen	176	665 691	124	321 006	24	136 909	28	207 777
47.99.9	Sonst. Einzelh. a.n.g. (nicht i.Verkaufsräumen)	1 057	391 355	888	188 551	68	57 371	94	144 585
H	Verkehr und Lagerei	10 117	18 608 865	6 137	2 330 077	1 970	10 672 029	1 854	5 436 437
49	Landverkehr u.Transport in Rohrfernleitungen	5 584	4 449 947	4 185	1 600 931	526	•	809	1 595 721
49.1	Personenbeförderung im Eisenbahnfernverkehr	6	2 506	-	-	1	•	1	•
49.2	Güterbeförderung im Eisenbahnverkehr	10	140 140	2	•	-	-	8	•
49.3	Sonst.Personenbeförd. im Landverkehr	2 165	1 196 515	1 634	445 469	209	308 123	278	•
49.31	Personenbeförderung im Nahverk.z.Lande(oh.Taxi)	191	433 807	99	46 384	28	131 384	56	•
49.32	Betrieb von Taxis	1 650	407 069	1 367	283 112	119	39 978	153	80 024
49.39	Sonst.Personenbeförd. im Landverkehr a.n.g.	324	355 639	168	115 973	62	136 761	69	100 746
49.39.1	Personenbeförderung im Omnibus-Linienfernverk.	111	162 182	44	30 834	31	68 805	30	62 058
49.39.2	Personenbeförderung im Omnibus-Gelegenh.verk.	202	190 247	116	84 598	30	•	38	•
49.39.9	Personenbeförderung im Landverkehr a.n.g.	11	3 211	8	540	1	•	1	•
49.4	Güterbeförd. i.Strassenverkehr,Umzugtransporte	3 392	2 699 833	2 547	1 155 196	314	620 179	515	920 063
49.41	Güterbeförderung im Straßenverkehr	3 257	2 655 180	2 439	1 128 658	306	612 307	496	909 819
49.42	Umzugtransporte	135	44 653	108	26 537	8	7 872	19	10 244
49.5	Transport in Rohrfernleitungen	11	410 953	2	•	2	•	7	•
50	Schifffahrt	1 228	3 437 796	185	65 331	951	3 060 663	87	311 285
50.1	Personenbeförderung i.d.See-u.Küstenschifffahrt	5	109 979	1	•	1	•	3	•
50.2	Güterbeförderung i.d.See-u.Küstenschifffahrt	1 006	3 203 242	33	•	904	3 022 077	67	169 479
50.3	Personenbeförderung i.d.Binnenschifffahrt	55	21 368	35	8 740	9	•	9	•
50.4	Güterbeförderung i.d.Binnenschifffahrt	162	103 208	116	44 776	37	•	8	32 326
51	Luftfahrt	65	103 014	31	1 902	5	•	21	•
51.1	Personenbeförderung i.d.Luftfahrt	62	•	30	•	5	•	19	33 475

Noch: 4. Umsatzsteuerpflichtige, deren Lieferungen und Leistungen 2011 nach Rechtsformen und ausgewählten Wirtschaftszweigen

Systematik-Nr.	Wirtschaftszweig	Steuerpflichtige	Lieferungen und Leistungen	darunter Umsatzsteuerpflichtige und deren Umsatz mit der Rechtsform					
				Einzelunternehmen		Personengesellschaften		Kapitalgesellschaften	
				Anzahl	1 000 €	Anzahl	1 000 €	Anzahl	1 000 €
51.2	Güterbeförderung i.d.Luftfahrt u.Raumtransp.	3	•	1	•	-	-	2	•
51.21	Güterbeförderung i.d.Luftfahrt u.Raumtransp.	3	•	1	•	-	-	2	•
52	Lagerei, Erbr.v.sonst.Dienstleist.f.d.Verkehr	2 087	10 162 673	750	500 505	439	6 239 075	832	3 336 075
52.1	Lagerei	123	829 898	24	3 284	35	630 774	45	137 961
52.2	Erbringung v.sonstigen Dienstleist. f.d.Verkehr	1 964	9 332 775	726	497 221	404	5 608 301	787	3 198 114
52.21	Erbring.v.sonst.Dienstl. für den Landverkehr	81	70 594	31	8 766	19	•	29	53 357
52.21.1	Betrieb von Parkhäusern und Parkplätzen	36	56 101	7	•	7	2 231	20	50 179
52.21.2	Betrieb v.Verkehrswegen für Straßenfahrzeuge	17	4 630	6	•	8	•	3	357
52.21.9	Erbring.v.sonst.Dienstl.f.d.Landverkehr a.n.g.	28	9 863	18	5 868	4	1 174	6	2 821
52.22	Erbring.v.sonst.Dienstl. für die Schifffahrt	66	158 940	31	3 082	10	121 462	21	31 383
52.22.2	Betrieb von Häfen	20	67 295	3	•	5	•	10	•
52.22.3	Lotsinnen und Lotsen in der Schifffahrt	16	1 642	15	•	-	-	1	•
52.22.9	Erbring.v.sonst.Dienstl.f.d.Schifffahrt a. n. g.	30	90 003	13	1 182	5	•	10	18 460
52.23	Erbring.v.sonst.Dienstl.für die Luftfahrt	26	161 183	-	-	3	•	18	157 327
52.23.1	Betrieb v.Flughäfen u.Landepl.f. Luftfahrzeuge	26	161 183	-	-	3	•	18	157 327
52.24	Frachttumschlag	34	323 277	10	2 754	10	250 505	14	70 018
52.29	Erbring.v.sonst.Dienstl. für den Verkehr a.n.g.	1 757	8 618 780	654	482 619	362	5 227 987	705	2 886 029
52.29.1	Spedition	1 511	8 398 222	535	463 008	328	5 128 083	638	2 803 551
52.29.2	Schiffsmaklerbüros und -agenturen	49	134 606	12	5 125	15	86 966	22	42 515
52.29.9	Erbring.v.Dienstl. für den Verkehr a. n. g.	197	85 953	107	14 486	19	12 938	45	39 963
53	Post-, Kurier- und Expressdienste	1 153	455 436	986	161 408	49	•	105	•
53.2	Sonstige Post-, Kurier- und Expressdienste	1 153	455 436	986	161 408	49	•	105	•
I	Gastgewerbe	21 178	5 445 609	17 301	3 144 870	1 949	1 009 507	1 448	1 209 876
55	Beherbergung	5 069	1 889 947	3 639	814 774	963	494 951	405	547 577
55.1	Hotels, Gasthöfe und Pensionen	3 364	1 597 245	2 506	687 077	485	393 274	342	501 332
55.10.1	Hotels(oh.Hotels garnis)	1 371	1 134 421	859	382 831	266	317 903	232	419 934
55.10.2	Hotels garnis	382	117 166	281	62 155	57	28 558	42	•
55.10.3	Gasthöfe	1 023	263 534	862	176 957	89	32 736	62	53 123
55.10.4	Pensionen	588	82 124	504	65 134	73	14 078	6	•
55.2	Ferienunterkünfte u.ä.Beherbergungsstätten	1 256	203 267	802	87 130	394	75 088	42	35 516
55.20.1	Erholungs- und Ferienheime	35	21 380	18	•	7	•	5	•
55.20.2	Ferienzentren	25	48 752	12	•	2	•	9	10 341
55.20.3	Ferienhäuser und Ferienwohnungen	1 174	129 158	763	83 377	382	36 381	26	9 283
55.20.4	Jugendherbergen und Hütten	22	3 977	9	894	3	171	2	•
55.3	Campingplätze	169	67 497	108	24 192	32	23 435	16	8 319
55.9	Sonstige Beherbergungsstätten	280	21 938	223	16 374	52	3 154	5	2 410
55.90.1	Privatquartiere	262	19 078	208	14 576	50	•	4	•
55.90.9	Sonstige Beherbergungsstätten a.n.g.	18	2 860	15	1 799	2	•	1	•
56	Gastronomie	16 109	3 555 662	13 662	2 330 097	986	514 556	1 043	662 299
56.1	Restaurants,Gaststätt.,Imbiss.,Café,Eissal.u.Ä.	10 471	2 458 503	8 977	1 579 237	694	369 656	714	498 808
56.10.1	Restaurants mit herkömmlicher Bedienung	5 699	1 362 602	4 772	912 558	392	•	493	268 363
56.10.2	Restaurants mit Selbstbedienung	231	343 774	172	112 244	27	98 435	29	132 557
56.10.3	Imbissstuben u.Ä.	3 017	474 281	2 755	362 418	135	•	113	56 669
56.10.4	Cafés	944	165 654	777	113 061	81	25 534	60	24 582
56.10.5	Eissalons	580	112 192	501	78 955	59	•	19	16 637
56.2	Caterer u.Erbring.sonst.Verpflegungsdienstleist.	1 140	345 000	831	168 392	80	79 207	109	74 298
56.21	Event-Caterer	263	93 061	184	33 369	32	•	46	38 661
56.29	Erbringung sonstiger Verpflegungsdienstleist.	877	251 939	647	135 024	48	•	63	35 637
56.3	Ausschank von Getränken	4 498	752 159	3 854	582 468	212	65 693	220	89 192
56.30.1	Schankwirtschaften	3 850	598 394	3 337	487 162	172	45 886	153	53 135
56.30.2	Diskotheiken u.Tanzlokale	177	74 229	90	22 256	31	17 922	52	32 854
56.30.3	Bars	57	7 124	44	4 582	-	-	10	2 381
56.30.4	Vergnügungslokale	18	2 429	15	2 062	1	•	2	•
56.30.9	Sonstige getränkegeprägte Gastronomie	396	69 983	368	66 406	8	•	3	•
J	Information und Kommunikation	8 562	6 194 273	5 196	687 011	853	2 196 055	2 253	3 049 321
58	Verlagswesen	829	2 122 994	317	66 629	196	1 635 138	276	368 142
58.1	Verleg.v.Büch.,Zeitsch.,so.Verlagsw.(oh.Softw.)	711	2 067 368	260	57 823	187	1 633 730	231	•
58.11	Verlegen von Büchern	182	391 055	80	11 861	37	331 259	54	43 846
58.12	Verlegen v.Adressbüchern und Verzeichnissen	27	271 383	7	•	11	250 231	7	•
58.13	Verlegen von Zeitungen	132	982 753	28	•	66	848 735	34	•
58.14	Verlegen von Zeitschriften	162	311 050	51	17 741	38	158 388	64	120 889
58.19	Sonstiges Verlagswesen (ohne Software)	208	111 127	94	13 019	35	45 116	72	51 508
58.2	Verlegen von Software	118	55 626	57	8 806	9	1 408	45	•
58.21	Verlegen von Computerspielen	15	•	5	294	1	•	4	1 862
58.29	Verlegen von sonstiger Software	103	•	52	8 512	8	•	41	•
59	H.,Verlg.,Vertr.v.Film.,Ferns.;Kino;Verl.v.Musik	427	176 731	226	•	66	49 288	112	81 545

Noch: 4. Umsatzsteuerpflichtige, deren Lieferungen und Leistungen 2011 nach Rechtsformen und ausgewählten Wirtschaftszweigen

Systematik-Nr.	Wirtschaftszweig	Steuerpflichtige	Lieferungen und Leistungen	darunter Umsatzsteuerpflichtige und deren Umsatz mit der Rechtsform					
				Einzelunternehmen		Personengesellschaften		Kapitalgesellschaften	
				Anzahl	1 000 €	Anzahl	1 000 €	Anzahl	1 000 €
59.1	H.v.Film.,Fernsehprogr.,Verleih,Vertrieb;Kinos	315	153 198	172	36 018	51	46 537	76	67 639
59.11	Herst.v.Filmen,Videofilmen u.Fernsehprogr.	171	75 751	92	11 779	28	33 502	44	28 898
59.12	Nachbearbeitung und sonstige Filmtechnik	17	1 051	10	608	3	145	4	298
59.13	Filmverleih u.-vertrieb (ohne Videotheken)	41	12 005	28	6 356	3	784	7	4 654
59.14	Kinos	86	64 392	42	17 274	17	12 106	21	33 789
59.2	Tonstud.;H.v.Hörfunkpr.;Verl.bsp.Tontr.,Musikal.	112	23 533	54	•	15	2 752	36	13 906
59.20.1	Tonstudios und Herst. von Hörfunkbeiträgen	22	6 811	13	•	1	•	8	5 967
59.20.2	Verlegen von bespielten Tonträgern	26	7 524	11	•	5	•	7	•
59.20.3	Verlegen von Musikalien	64	9 197	30	2 066	9	2 094	21	•
60	Rundfunkveranstalter	18	52 059	2	•	4	46 598	9	5 177
60.1	Hörfunkveranstalter	9	47 567	-	-	3	•	3	933
60.2	Fernsehveranstalter	9	4 492	2	•	1	•	6	4 244
61	Telekommunikation	217	416 752	130	•	17	22 452	62	352 453
61.1	Leitungsgebundene Telekommunikation	12	323 074	2	•	1	•	9	•
61.2	Drahtlose Telekommunikation	136	60 163	86	12 417	11	1 696	34	•
61.3	Satellitentelekommunikation	2	•	1	•	1	•	-	-
61.9	Sonstige Telekommunikation	67	•	41	3 111	4	•	19	9 229
61.90.1	Internetserviceprovider	34	•	15	•	2	•	16	8 936
61.90.9	Sonstige Telekommunikation a.n.g.	33	12 374	26	•	2	•	3	293
62	Erbr.v.Dienstleist.der Informationstechnologie	4 631	2 697 995	2 724	327 078	400	327 891	1 428	1 958 486
62.01	Programmierungstätigkeiten	2 230	1 227 288	1 224	123 888	227	118 812	740	948 454
62.01.1	Entwickl.u.Programmier. v.Internetpräsentationen	718	113 228	470	35 054	84	17 140	151	53 438
62.01.9	Sonstige Softwareentwicklung	1 512	1 114 060	754	88 834	143	101 672	589	895 016
62.02	Erbr.v.Berat.leist. a.d.Gebiet d.Inform.technol.	1 274	705 071	826	104 841	77	96 423	350	487 258
62.03	Betrieb v.Datenverarb.einrichtungen f. Dritte	554	561 503	312	45 716	48	62 249	180	427 108
62.09	Erbr.v.sonst.Dienstl.der Informationstechnologie	573	204 133	362	52 632	48	50 408	158	95 666
63	Informationsdienstleistungen	2 440	727 743	1 797	235 478	170	114 686	366	283 517
63.1	Dat.verarb.,Hosting,dam.verb.Tätigk.,Webportale	39	135 211	11	2 291	5	•	21	68 408
63.11	Datenverarb., Hosting u.damit verb.Tätigkeiten	21	85 643	6	1 972	3	•	12	•
63.12	Webportale	18	49 568	5	319	2	•	9	•
63.9	Erbringung v.sonstigen Informationsdienstleist.	2 401	592 532	1 786	233 187	165	•	345	215 110
63.91	Korrespondenz- und Nachrichtenbüros	120	24 858	73	4 666	15	•	30	13 347
63.99	Erbr.v.sonst.Informationsdienstleist. a.n.g.	2 281	567 674	1 713	228 521	150	69 228	315	201 763
K	Erbr. v. Finanz- u.Versicherungsdienstleist.	1 871	969 264	792	74 151	257	88 342	611	298 231
64	Erbringung von Finanzdienstleistungen	420	548 163	12	1 149	34	23 589	208	153 885
64.1	Zentralbanken und Kreditinstitute	167	406 784	1	•	1	•	2	•
64.19	Kreditinstitute (ohne Spezialkreditinstitute)	167	406 784	1	•	1	•	2	•
64.19.1	Kreditbanken einschl. Zweigst. ausländ. Banken	4	•	-	-	1	•	2	•
64.19.2	Kreditinstitute des Sparkassensektors	44	108 580	-	-	-	-	-	-
64.19.3	Kreditinstitute des Genossenschaftssektors	115	175 132	-	-	-	-	-	-
64.19.4	Realkreditinstitute	1	•	-	-	-	-	-	-
64.19.5	Kreditinstitute mit Sonderaufgaben	1	•	-	-	-	-	-	-
64.19.6	Bausparkassen	2	•	1	•	-	-	-	-
64.2	Beteiligungsgesellschaften	226	89 300	6	•	27	•	191	•
64.3	Treuhand- u.sonst. Fonds u.ähnl. Finanzinstitut.	4	8 879	-	-	-	-	4	•
64.9	Sonstige Finanzierungsinstitutionen	23	43 200	5	•	6	•	11	•
64.91	Institutionen für Finanzierungsleasing	13	34 472	2	•	6	•	4	•
64.92	Spezialkreditinstitute	10	8 728	3	•	-	-	7	•
64.92.1	Spezialkreditinstitute (oh.Pfandkreditgesch.)	1	•	-	-	-	-	1	•
64.92.2	Leihhäuser	9	•	3	•	-	-	6	•
65	Versich.,Rückversich.u.Pens.kassen(oh.Sozialv.)	28	146 865	-	-	1	•	4	•
65.1	Versicherungen	24	137 329	-	-	1	•	3	•
65.11	Lebensversicherungen	6	4 181	-	-	-	-	1	•
65.12	Nichtlebensversicherungen	18	133 148	-	-	1	•	2	•
65.12.1	Krankenversicherungen	2	•	-	-	-	-	1	•
65.12.2	Schaden- und Unfallversicherungen	16	•	-	-	1	•	1	•
65.2	Rückversicherungen	1	•	-	-	-	-	1	•
65.3	Pensionskassen und Pensionsfonds	3	•	-	-	-	-	-	-
66	Mit Finanz- u.Versich.dienstl. verbund.Tätigk.	1 423	274 237	780	73 002	222	•	399	•
66.1	Mit Finanzdienstleist. verbundene Tätigkeiten	844	178 542	311	•	199	61 936	320	85 830
66.11	Effekten- und Warenbörsen	1	•	-	-	-	-	1	•
66.12	Effekten- und Warenhandel	82	7 380	59	•	9	•	14	•
66.19	Sonst.m.Finanzdienstl. verbund. Tätigkeiten	761	•	252	•	190	•	305	•
66.2	Mit Versich.dienstl. u.Pens.kass.verb.Tätigk.	564	70 557	468	43 773	21	2 627	68	23 185
66.21	Risiko- und Schadensbewertung	32	3 310	19	1 380	3	•	7	584
66.22	Tätigk.v.Versicherungsmaklerinnen und -maklern	532	67 246	449	42 393	18	•	61	22 601

Noch: 4. Umsatzsteuerpflichtige, deren Lieferungen und Leistungen 2011 nach Rechtsformen und ausgewählten Wirtschaftszweigen

Systematik-Nr.	Wirtschaftszweig	Steuerpflichtige	Lieferungen und Leistungen	darunter Umsatzsteuerpflichtige und deren Umsatz mit der Rechtsform					
				Einzelunternehmen		Personengesellschaften		Kapitalgesellschaften	
				Anzahl	1 000 €	Anzahl	1 000 €	Anzahl	1 000 €
66.3	Fondsmanagement	15	25 139	1	•	2	•	11	•
L	Grundstücks- und Wohnungswesen	23 328	5 167 901	12 512	1 300 075	8 528	2 017 351	1 952	1 233 802
68	Grundstücks- und Wohnungswesen	23 328	5 167 901	12 512	1 300 075	8 528	2 017 351	1 952	1 233 802
68.1	Kauf u. Verk.v.eigenen Grundst., Gebäud.u.Wohnng.	952	597 802	216	41 301	312	210 875	406	310 861
68.2	Verm., Verp.v.eig.od.geleast.Grdst., Geb., Wohn.	18 450	3 579 591	10 294	1 013 293	7 189	1 433 678	693	618 628
68.3	Vermittl.u.Verw.v.Grđ., Geb.u.Wohnungen f.Dritte	3 926	990 508	2 002	245 481	1 027	372 798	853	304 314
68.31	Vermittl.v.Grundst., Geb. u.Wohnungen für Dritte	2 067	414 557	1 370	167 601	271	88 282	406	142 440
68.32	Verwalt.v.Grundst., Geb.u.Wohnungen für Dritte	1 859	575 951	632	77 880	756	284 516	447	161 874
M	Erbr. v. freiberufl., wiss.u.techn.Dienstl.	35 260	12 205 803	25 349	3 551 840	3 994	3 721 306	5 385	4 602 526
69	Rechts- und Steuerberatung, Wirtschaftsprüfung	8 774	2 872 959	6 492	1 043 139	1 684	1 232 224	574	545 189
69.1	Rechtsberatung	4 453	997 571	3 423	419 742	989	553 135	29	•
69.10.1	Rechtsanwaltskanzleien mit Notariat	1 046	331 652	663	•	380	236 671	2	•
69.10.2	Rechtsanwaltskanzleien ohne Notariat	3 125	618 627	2 518	306 619	586	296 415	20	•
69.10.3	Notariate	7	342	7	342	-	-	-	-
69.10.4	Patentanwaltskanzleien	34	21 375	24	•	9	16 591	-	-
69.10.9	Erbr.sonst.juristischer Dienstleist. a.n.g.	241	25 575	211	•	14	3 459	7	2 666
69.2	Wirtschaftsprüfung und Steuerberatung; Buchf.	4 321	1 875 389	3 069	623 397	695	679 089	545	•
69.20.1	Prax.v.Wirtschaftsprüf., -prüfungsgesellschaften	193	255 151	67	•	32	•	92	•
69.20.2	Prax.v.vereid.Buchprüf., -prüfungsgesellschaften	15	3 992	9	•	2	•	4	•
69.20.3	Prax.v.Steuerbevollm., Steuerberat., -gesellsch.	3 530	1 540 779	2 502	570 493	630	630 142	393	319 426
69.20.4	Buchführung (oh.Datenverarb.dienste)	583	75 467	491	30 836	31	•	56	29 354
70	Verwalt.u.Führ.v.Untern.u.Betr.; Untern.beratung	7 359	1 578 992	4 627	454 107	454	212 859	2 080	819 869
70.1	Verwaltung u.Führung v.Unternehmen u.Betrieben	1 254	396 383	200	31 225	126	67 862	913	291 613
70.10.1	Managementtätigkeiten v. Holdinggesellschaften	112	64 075	8	•	23	18 572	80	41 551
70.10.9	Sonst.Verwalt.u.Führ.v.Unternehmen u. Betrieben	1 142	332 308	192	•	103	49 289	833	250 062
70.2	Public-Relations- und Unternehmensberatung	6 105	1 182 608	4 427	422 882	328	144 997	1 167	528 256
70.21	Public-Relations-Beratung	141	26 683	89	7 456	12	2 709	35	14 788
70.22	Unternehmensberatung	5 964	1 155 925	4 338	415 426	316	142 288	1 132	513 468
71	Archit., Ing.bür., techn., physikal.u.chem.Unters.	11 356	5 316 020	8 427	1 294 915	1 102	1 499 624	1 715	2 414 963
71.1	Architektur- und Ingenieurbüros	10 890	4 323 419	8 196	1 237 574	1 050	948 964	1 562	2 056 127
71.11	Architekturbüros	3 232	786 559	2 549	348 810	407	213 984	267	217 910
71.11.1	Architekturbüros für Hochbau	2 685	650 812	2 125	298 418	341	•	212	164 026
71.11.2	Büros für Innenarchitektur	72	19 323	48	5 363	12	•	11	3 351
71.11.3	Architekturbür.f.Orts-, Regional-u.Landesplanung	188	58 680	131	12 884	28	•	28	36 841
71.11.4	Architekturbür.f.Garten-u.Landschaftsgestaltung	287	57 744	245	32 145	26	11 907	16	13 692
71.12	Ingenieurbüros	7 658	3 536 860	5 647	888 764	643	734 980	1 295	1 838 217
71.12.1	Ingenieurbüros f.bautechnische Gesamtplanung	2 835	1 258 059	2 168	348 983	241	232 381	415	673 445
71.12.2	Ingenieurbüros f.techn. Fachplan.u.Ingen.design	3 353	1 824 497	2 416	357 830	263	420 033	662	1 011 373
71.12.3	Vermessungsbüros	186	91 951	108	20 180	41	35 172	16	17 811
71.12.9	Sonstige Ingenieurbüros	1 284	362 354	955	161 771	98	47 395	202	135 589
71.2	Technische, physikal. u.chemische Untersuchung	466	992 601	231	57 341	52	550 660	153	358 836
72	Forschung und Entwicklung	774	217 288	536	52 959	44	27 571	151	108 312
72.1	Forsch.u.Entw.i.B.Nat.-, Ing.-, Agr.wiss.u.Med.	698	203 643	481	49 715	35	19 417	143	106 324
72.11	Forschung u.Entwicklung i.Bereich Biotechnologie	59	22 319	31	2 477	2	•	21	9 859
72.19	Sonst.Forsch.u.Entw.i.B.Nat.-, Ing.-, Agwiss., Med.	639	181 324	450	47 238	33	•	122	96 466
72.2	Forsch., Ent.i.B.Rechts-, Wirtsch., Soz., Kulturw.	76	13 645	55	3 244	9	8 153	8	1 988
73	Werbung und Marktforschung	2 721	948 379	1 754	218 756	267	175 342	576	527 265
73.1	Werbung	2 605	903 171	1 684	•	252	153 425	546	511 386
73.11	Werbeagenturen	2 536	881 104	1 646	209 208	248	153 257	522	496 642
73.12	Vermarkt.u.Vermittl.v.Werbezeit.u.Werbeflächen	69	22 067	38	•	4	168	24	14 744
73.2	Markt- und Meinungsforschung	116	45 208	70	•	15	21 917	30	15 879
74	Sonst.freiberufl., wiss.schaftl.u.techn.Tätigk.	2 952	783 020	2 390	212 308	250	389 515	283	•
74.1	Ateliers für Textil-, Schmuck-, Grafik-Design	1 020	147 499	864	71 865	83	42 803	67	31 263
74.10.1	Industrie-, Produkt- und Mode-Design	76	15 140	66	4 249	3	1 246	7	9 645
74.10.2	Grafik- und Kommunikationsdesign	190	22 195	150	12 242	20	2 808	19	•
74.10.3	Interior Design und Raumgestaltung	754	110 163	648	55 374	60	38 749	41	•
74.2	Fotografie und Fotolabors	548	315 585	489	49 144	32	•	25	•
74.20.1	Fotografie	519	•	474	47 721	27	•	17	•
74.20.2	Fotolabors	29	•	15	1 422	5	•	8	•
74.3	Übersetzen und Dolmetschen	442	39 768	411	28 129	14	2 911	14	6 815
74.30.1	Übersetzen	85	13 189	63	3 714	8	1 270	11	6 293
74.30.2	Dolmetschen	357	26 579	348	24 415	6	1 641	3	522
74.9	Sonst.freiberufl., wiss.u.techn.Tätigk. a.n.g.	942	280 168	626	63 170	121	•	177	•
75	Veterinärwesen	1 324	489 145	1 123	275 657	193	184 171	6	•
75.00.1	Tierarztpraxen	1 247	450 887	1 059	264 317	184	•	4	•
75.00.9	Sonstiges Veterinärwesen	77	38 258	64	11 340	9	•	2	•

Noch: 4. Umsatzsteuerpflichtige, deren Lieferungen und Leistungen 2011 nach Rechtsformen und ausgewählten Wirtschaftszweigen

Systematik-Nr.	Wirtschaftszweig	Steuerpflichtige	Lieferungen und Leistungen	darunter Umsatzsteuerpflichtige und deren Umsatz mit der Rechtsform					
				Einzelunternehmen		Personengesellschaften		Kapitalgesellschaften	
				Anzahl	1 000 €	Anzahl	1 000 €	Anzahl	1 000 €
N	Erbr. v. sonst. Wirtsch. Dienstleistungen	13 098	11 220 462	9 204	1 771 403	1 325	2 200 912	2 263	5 818 816
77	Vermietung von beweglichen Sachen	2 252	3 162 786	1 435	•	425	475 571	329	985 015
77.1	Vermietung von Kraftwagen	616	2 020 959	442	•	70	89 155	94	542 154
77.11	Vermiet.v.Kraftw.mit e.Ges.gew.v.3,5t od.wenig.	387	1 451 908	277	•	45	•	60	63 433
77.12	Vermiet.v.Kraftw.mit e.Ges.gew.v.mehr ala 3,5t	229	569 051	165	•	25	•	34	478 721
77.2	Vermietung von Gebrauchsgütern	429	238 449	316	61 654	49	116 835	59	•
77.21	Vermietung von Sport- und Freizeitgeräten	92	12 376	75	10 508	10	1 243	6	•
77.22	Videotheken	122	49 493	89	21 129	14	18 682	19	9 682
77.29	Vermietung von sonst. Gebrauchsgütern	215	176 581	152	30 017	25	96 910	34	49 080
77.3	Vermiet.v.Masch.,Gerät. und sonst.bewegl.Sachen	1 187	875 754	674	241 002	301	268 870	165	357 097
77.31	Vermiet.v.Masch.,Gerät. und sonst.bewegl.Sachen	336	207 413	140	56 745	142	131 140	18	13 660
77.32	Vermietung von Baumaschinen u. -geräten	272	169 543	167	72 071	49	•	54	71 544
77.33	Vermiet. v. Büromasch., DV-geräten u. -einricht.	37	23 695	20	2 297	4	1 015	13	20 383
77.34	Vermietung von Wasserfahrzeugen	62	9 195	48	5 141	8	•	4	713
77.35	Vermietung von Luftfahrzeugen	22	8 207	9	3 392	5	1 359	8	3 456
77.39	Vermiet.v.sonst.Masch.,Ger.u.bewegl.Sach.a.n.g.	458	457 701	290	101 356	93	106 447	68	247 342
77.4	Leasing nichtfin.immat.Verm.geg.(oh.Copyrights)	20	27 623	3	180	5	711	11	•
78	Vermittlung und Überlassung v.Arbeitskräften	802	1 877 463	227	70 394	86	203 227	467	1 586 292
78.1	Vermittlung von Arbeitskräften	365	316 954	141	29 333	38	•	170	224 810
78.2	Befristete Überlassung von Arbeitskräften	407	1 494 652	80	40 620	43	136 399	279	1 314 476
78.3	Sonstige Überlassung von Arbeitskräften	30	65 857	6	441	5	•	18	47 007
79	Reisebüros,-veranstalt.,Erbr.sonst.Res.dienstl.	1 029	1 617 295	591	90 848	100	47 075	286	1 436 355
79.1	Reisebüros und Reiseveranstalter	989	1 600 691	570	88 514	98	•	275	1 428 506
79.11	Reisebüros	742	162 476	474	73 772	75	•	180	66 645
79.12	Reiseveranstalter	247	1 438 215	96	14 742	23	29 669	95	1 361 862
79.9	Erbringung sonst. Reservierungsdienstleistungen	40	16 604	21	2 334	2	•	11	7 848
80	Wach- und Sicherheitsdienste sowie Detekteien	396	538 515	225	62 626	39	231 784	126	241 139
80.1	Private Wach- und Sicherheitsdienste	297	515 236	158	•	32	229 928	102	229 653
80.2	Sicherheitsdienste mit Überwach.- u.Alarmsyst.	14	3 349	6	933	2	•	5	1 653
80.3	Detekteien	85	19 930	61	•	5	•	19	9 832
81	Gebäudebetreuung; Garten- u.Landschaftsbau	6 277	2 705 169	5 143	935 859	453	934 339	643	821 107
81.1	Hausmeisterdienste	618	195 742	440	37 653	62	42 711	110	114 343
81.2	Reinigung von Gebäuden, Straßen u.Verkehrsmitt.	2 810	1 535 885	2 334	360 802	164	699 083	298	471 542
81.21	Allgemeine Gebäudereinigung	1 533	1 236 796	1 155	182 593	131	659 654	236	390 871
81.22	Spez.Reinigung v.Gebäud. u.Reinigung v.Maschinen	973	226 123	944	145 853	8	27 754	21	52 515
81.22.1	Schornsteinreinigung	906	142 799	902	139 151	-	-	4	3 648
81.22.9	Sonst. spez. Reinigung v. Gebäuden u. Maschinen	67	83 324	42	6 702	8	27 754	17	48 867
81.29	Reinigung a. n. g.	304	72 967	235	32 356	25	11 675	41	28 157
81.29.1	Reinigung von Verkehrsmitteln	101	28 212	79	11 653	10	•	10	9 306
81.29.2	Desinfektion und Schädlingsbekämpfung	68	19 406	41	7 454	6	•	20	9 126
81.29.9	Sons. Reinigung a.n.g.	135	25 349	115	13 249	9	2 376	11	9 725
81.3	Garten,Landsch.bau,Erbr.v.sonst.gärtner.Dienstl.	2 849	973 542	2 369	537 404	227	192 544	235	235 221
81.30.1	Garten- und Landschaftsbau	2 261	870 740	1 842	470 983	193	179 377	212	212 248
81.30.9	Erbringung v. sonstigen gärtnerischen Dienstl.	588	102 802	527	66 421	34	13 167	23	22 973
82	Erbr.v.wirt.Dienstl.f.Untern,Priv.pers.a.n.g.	2 342	1 319 233	1 583	•	222	308 916	412	748 909
82.1	Sekretariats- u.Schreibdienste, Copy-Shops	640	65 484	560	39 997	24	9 225	52	16 092
82.11	Allgem. Sekretariats- und Schreibdienste	222	18 530	183	12 443	11	•	27	5 475
82.19	Copy-Shops; Erbr.sonst.spez.Sekretariatsdienste	418	46 954	377	27 554	13	•	25	10 617
82.2	Call Center	108	364 219	47	•	11	128 977	43	226 692
82.3	Messe-, Ausstellungs- und Kongressveranstalter	716	499 912	427	47 807	81	79 937	137	320 185
82.9	Erbr.sonst.wirt.Dienstl.für Untern.u.Privatpers.	878	389 619	549	80 255	106	90 776	180	185 940
82.91	Inkassobüros und Auskunftsteien	193	150 567	89	17 623	36	48 933	59	66 645
82.91.1	Inkassobüros	162	124 230	76	15 571	25	29 080	52	62 213
82.91.2	Auskunftsteien	31	26 336	13	2 052	11	19 852	7	4 432
82.92	Abfüllen und Verpacken	64	99 335	40	17 808	7	20 752	17	60 775
82.99	Erbr.sonst.wirt.Dienstl.f.Untern.u.Privp. a.n.g.	621	139 717	420	44 824	63	21 092	104	58 520
82.99.1	Versteigerungsgewerbe	86	56 077	55	10 985	13	3 683	13	28 537
82.99.9	Erbr.v.and.wirt.Dienstl.f.Untern.u.Privp. a.n.g.	535	83 641	365	33 839	50	17 409	91	29 983
P	Erziehung und Unterricht	4 037	770 235	3 392	337 639	212	62 270	306	195 052
85	Erziehung und Unterricht	4 037	770 235	3 392	337 639	212	62 270	306	195 052
85.1	Kindergärten und Vorschulen	9	921	2	•	2	•	1	•
85.3	Weiterführende Schulen	443	147 492	354	•	13	•	46	82 494
85.31	Allgemein bildende weiterführende Schulen	9	2 279	-	-	-	-	3	654
85.32	Berufsbildende weiterführende Schulen	434	145 212	354	•	13	•	43	81 840
85.4	Tertiär. u.post-sekund., nicht tertiärer Unter.	235	115 630	184	13 154	6	•	20	•
85.41	Post-sekundärer, nicht tertiärer Unterricht	200	15 931	183	•	4	•	10	2 510

Noch: 4. Umsatzsteuerpflichtige, deren Lieferungen und Leistungen 2011 nach Rechtsformen und ausgewählten Wirtschaftszweigen

Systematik-Nr.	Wirtschaftszweig	Steuerpflichtige	Lieferungen und Leistungen	darunter Umsatzsteuerpflichtige und deren Umsatz mit der Rechtsform					
				Einzelunternehmen		Personengesellschaften		Kapitalgesellschaften	
				Anzahl	1 000 €	Anzahl	1 000 €	Anzahl	1 000 €
85.42	Tertiärer Unterricht	35	99 699	1	•	2	•	10	•
85.42.1	Universitäten	8	50 716	-	-	-	-	1	•
85.42.2	Allgemeine Fachhochschulen	7	14 766	-	-	-	-	1	•
85.42.4	Berufs-, Fachakademien, Schulen d.Gesundheitsw.	20	34 217	1	•	2	•	8	•
85.5	Sonstiger Unterricht	3 339	505 011	2 846	294 892	190	52 467	235	103 474
85.51	Sport- und Freizeitunterricht	621	54 350	544	36 316	39	8 894	31	•
85.52	Kulturunterricht	181	24 959	149	19 388	22	3 885	8	•
85.53	Fahr- und Flugschulen	1 199	188 650	1 023	148 137	52	16 433	115	22 079
85.59	Sonst. Unterricht a.n.g.	1 338	237 053	1 130	91 052	77	23 255	81	71 281
85.59.1	Allgemeine u.politische Erwachsenenbildung	20	4 688	14	999	1	•	-	-
85.59.2	Berufliche Erwachsenenbildung	1 174	216 867	1 013	81 098	58	20 044	65	69 273
85.59.9	Unterricht a. n. g.	144	15 498	103	8 955	18	•	16	2 007
85.6	Erbr.v.Dienstleistungen für den Unterricht	11	1 181	6	•	1	•	4	•
Q	Gesundheits- und Sozialwesen	3 788	6 748 994	2 357	495 014	700	783 823	325	2 367 108
86	Gesundheitswesen	3 049	4 988 119	2 221	430 035	607	642 542	157	1 918 055
86.1	Krankenhäuser	161	3 904 329	7	•	31	•	72	1 756 531
86.10.1	Krankenhäuser (oh.Hochschul-,Vors-,Reha-kl.)	113	•	1	•	19	•	50	1 662 950
86.10.2	Hochschulkliniken	2	•	-	-	-	-	-	-
86.10.3	Vorsorge- und Rehabilitationskliniken	46	192 603	6	382	12	83 009	22	93 580
86.2	Arzt- und Zahnarztpraxen	1 818	704 465	1 311	303 621	502	399 026	5	1 818
86.21	Arztpraxen für Allgemeinmedizin	677	134 846	607	85 461	69	•	1	•
86.22	Facharztpraxen	234	107 674	169	29 081	63	•	2	•
86.23	Zahnarztpraxen	907	461 945	535	189 079	370	•	2	•
86.9	Gesundheitswesen a.n.g.	1 070	379 325	903	•	74	•	80	159 706
86.90.1	Praxen v.psychologischen Psychotherapeut(inn)en.	173	17 913	160	14 690	9	1 738	4	1 485
86.90.2	Mass.,Kr.gymn.,med.Bademeist.,Hebamm.u.ä.Ber.	270	53 179	221	38 489	25	4 501	23	•
86.90.3	Heilpraktikerpraxen	65	4 857	60	4 520	2	•	2	•
86.90.9	Sonstige selbstständige Tätig. im Gesundheitsw.	562	303 377	462	•	38	29 367	51	149 042
87	Heime (ohne Erholungs- und Ferienheime)	297	1 552 231	23	55 599	49	136 356	94	416 109
87.1	Pflegeheime	138	•	5	•	20	11 936	47	294 132
87.2	Stat.Eintr.z.psychosoz.Betreuung,Suchtbek.u.Ä.	9	•	2	•	4	•	1	•
87.3	Altenheime; Alten- und Behindertenwohnheime	117	725 843	13	•	20	122 856	37	•
87.9	Sonstige Heime (ohne Erholungs-u.Ferienheime)	33	16 981	3	121	5	•	9	6 104
88	Sozialwesen (ohne Heime)	442	208 644	113	9 380	44	4 925	74	32 944
88.1	Soziale Betreuung ält. Menschen und Behinderter	153	84 553	40	5 140	24	3 927	41	25 263
88.10.1	Ambulante soziale Dienste	148	84 208	36	•	23	•	41	25 263
88.10.2	Sonst. soz. Beratung ält. Menschen u. Behinderter	5	346	4	•	1	•	-	-
88.9	Sonstiges Sozialwesen (ohne Heime)	289	124 090	73	4 240	20	998	33	7 680
88.91	Tagesbetreuung von Kindern	7	•	2	•	1	•	-	-
88.99	Sonstiges Sozialwesen a. n. g.	282	•	71	•	19	•	33	7 680
R	Kunst, Unterhaltung und Erholung	6 802	2 560 561	4 693	590 331	605	299 148	627	1 442 052
90	Kreative, künstlerische u. unterhaltende Tätigk.	2 944	362 067	2 642	197 355	188	69 280	82	69 752
90.01	Darstellende Kunst	692	55 052	589	38 485	87	11 127	9	1 499
90.01.1	Theaterensembles	6	3 483	-	-	2	•	1	•
90.01.2	Ballettgruppen, Orchester, Kapellen und Chöre	83	11 251	14	•	59	7 839	6	•
90.01.3	Selbstst. Artistinnen u. Artisten, Zirkusgruppen	34	1 819	32	•	1	•	1	•
90.01.4	Selb.Bühnen-,Film-,Rdf.-künstl.,so.darst.Kunst	569	38 500	543	35 224	25	•	1	•
90.02	Erbr.v.Dienstleistungen f. d. darstellende Kunst	138	38 809	112	7 882	6	•	19	•
90.03	Künstlerisches und schriftsteller. Schaffen	1 951	144 077	1 878	135 913	64	•	6	•
90.03.1	Selbst. Komponistinnen, Komponisten, Musikbearb.	140	19 592	122	17 888	17	•	1	•
90.03.2	Selbstständige Schriftsteller/innen	343	24 606	333	23 740	10	866	-	-
90.03.3	Selbstständige bildende Künstlerinnen u.Künstler	515	37 424	496	35 450	16	•	-	-
90.03.4	Selbstständige Restauratorinnen u.Restauratoren	70	6 865	63	5 689	6	•	1	•
90.03.5	Selbst.Journalist(inn)en u.Pressefotograf(inn)en	883	55 590	864	53 145	15	1 587	4	858
90.04	Betrieb von Kultur- u.Unterhaltungseinricht.	163	124 129	63	15 075	31	38 881	48	48 878
90.04.1	Theater- und Konzertveranstalter	142	•	59	13 970	30	•	39	•
90.04.2	Opern-u.Schausp.häuser,Konz.hallen u.ä.hnl.Eintr.	20	25 486	4	1 105	1	•	8	•
90.04.3	Varietés und Kleinkunsthörsäle	1	•	-	-	-	-	1	•
91	Bibliotheken, Archive, Museen,botan.,zool.Gärt.	109	114 712	44	5 740	11	14 718	19	68 413
91.01	Bibliotheken und Archive	7	•	2	•	-	-	2	•
91.02	Museen	58	•	30	2 654	6	•	4	•
91.03	Betr.v.historisch.Stätt.u.Gebäud.u.ä.hnl.Attrakt.	6	3 654	1	•	1	•	1	•
91.04	Botanische u.zoologische Gärten sowie Naturparks	38	86 661	11	2 870	4	11 922	12	63 067
92	Spiel-, Wett- und Lotteriewesen	766	1 101 664	489	145 268	77	71 280	193	877 565
92.00.1	Spielhallen und Betrieb von Spielautomaten	514	297 128	269	87 448	59	•	185	•
92.00.2	Spielbanken und Spielklubs	6	•	3	86	1	•	2	•

Noch: 4. Umsatzsteuerpflichtige, deren Lieferungen und Leistungen 2011 nach Rechtsformen und ausgewählten Wirtschaftszweigen

Systematik-Nr.	Wirtschaftszweig	Steuerpflichtige	Lieferungen und Leistungen	darunter Umsatzsteuerpflichtige und deren Umsatz mit der Rechtsform					
				Einzelunternehmen		Personengesellschaften		Kapitalgesellschaften	
				Anzahl	1 000 €	Anzahl	1 000 €	Anzahl	1 000 €
92.00.3	Wett-, Toto- und Lotteriewesen	246	•	217	57 734	17	6 076	6	•
93	Erbr.v.Dienstl.d.Sports,d.Unterhalt.u.d.Erholung	2 983	982 117	1 518	241 967	329	143 870	333	426 322
93.1	Erbringung von Dienstleistungen des Sports	2 039	787 940	776	138 683	251	129 379	250	354 646
93.11	Betrieb von Sportanlagen	593	380 460	179	44 510	118	60 303	102	182 049
93.12	Sportvereine	613	188 760	11	750	15	•	27	112 011
93.13	Fitnesszentren	648	178 354	428	75 688	109	45 607	108	56 668
93.19	Erbringung v.sonstigen Dienstleist. des Sports	185	40 366	158	17 735	9	•	13	3 919
93.2	Erbr.v.sonst.Dienstl.d.Unterhalt.u.d.Erholung	944	194 177	742	103 285	78	14 490	83	71 676
93.21	Vergnügungs- und Themenparks	469	137 843	384	67 291	43	9 261	36	60 274
93.29	Erbr.v.Dienstl.d.Unterhaltung u.Erhol. a.n.g.	475	56 334	358	35 993	35	5 229	47	11 402
S	Erbringung von sonstigen Dienstleistungen	13 375	1 914 507	11 369	1 057 837	642	188 919	684	365 455
94	Inter.vert.,kirchl.u.a.rel.Ver.(oh.Soz.,Sport)	632	285 358	31	1 458	4	182	76	27 344
94.1	Wirtsch.-u.Arbeitgeberverbände,Berufsorganis.	98	•	2	•	-	-	5	•
94.11	Wirtschafts- und Arbeitgeberverbände	55	73 699	-	-	-	-	4	1 753
94.12	Berufsorganisationen	43	•	2	•	-	-	1	•
94.2	Arbeitnehmervereinigungen	1	•	-	-	-	-	-	-
94.9	Kirchl.Verein.;p.Part.,Intess.vertr.,Ver.a.n.g.	533	168 129	29	•	4	182	71	•
94.91	Kirchliche und sonstige religiöse Vereinigungen	33	10 536	1	•	-	-	3	•
94.92	Politische Parteien und Vereinigungen	11	772	-	-	-	-	-	-
94.99	Sonst.Interess.vertret.und Vereinigungen a.n.g.	489	156 821	28	1 294	4	182	68	24 397
94.99.1	Organisat. der Bildung, Wissenschaft u.Forschung	226	46 235	2	•	-	-	36	•
94.99.2	Organisationen der Kultur	42	7 173	1	•	-	-	5	•
94.99.3	Verbraucherorganisationen	79	13 027	22	1 000	3	•	4	•
94.99.4	Jugendorganisationen	6	612	-	-	-	-	1	•
94.99.9	Interessenvertretungen und Vereinigungen a.n.g.	136	89 773	3	•	1	•	22	•
95	Reparatur von DV-geräten und Gebrauchsgütern	944	163 682	832	89 871	41	8 397	68	65 127
95.1	Reparatur von DV- und Telekommunikationsgerät.	118	39 625	88	11 124	11	•	18	24 389
95.11	Reparatur von DV-Geräten und peripheren Geräten	112	•	86	•	11	•	14	•
95.12	Reparatur von Telekommunikationsgeräten	6	•	2	•	-	-	4	•
95.2	Reparatur von Gebrauchsgütern	826	124 057	744	78 747	30	•	50	40 739
95.21	Reparatur v. Geräten d. Unterhaltungselektronik	26	8 301	16	2 046	2	•	8	•
95.22	Reparatur v.elekt.Haushalts- u. Gartengeräten	166	45 320	146	23 511	4	•	15	21 219
95.23	Reparatur von Schuhen und Lederwaren	149	12 916	141	11 150	4	728	4	1 038
95.24	Reparatur v. Möbeln und Einrichtungsgegenständen	31	6 076	26	2 776	3	•	2	•
95.25	Reparatur von Uhren und Schmuck	42	6 467	39	5 423	1	•	2	•
95.29	Reparatur von sonstigen Gebrauchsgütern	412	44 977	376	33 841	16	•	19	8 672
96	Erbr.v.sonst.überwiegend persönl.Dienstleistungen	11 799	1 465 467	10 506	966 508	597	180 341	540	272 983
96.01	Wäscherei und chemische Reinigung	485	252 549	408	72 464	33	•	43	130 730
96.02	Frisör- und Kosmetiksalons	6 211	613 386	5 710	494 814	281	63 403	203	50 949
96.02.1	Frisörsalons	4 825	532 096	4 382	419 629	246	59 470	184	48 961
96.02.2	Kosmetiksalons	1 386	81 290	1 328	75 185	35	3 933	19	1 989
96.03	Bestattungswesen	595	159 239	438	99 217	77	32 246	66	19 541
96.03.1	Bestattungsinstitute	567	146 850	422	93 704	74	30 831	62	18 355
96.03.2	Friedhöfe und Krematorien	28	12 389	16	5 514	3	1 415	4	1 185
96.04	Saunas, Solarien, Bäder u. Ä.	175	71 794	109	13 151	23	•	26	30 538
96.09	Erbringung v. sonstigen Dienstleistungen a.n.g.	4 333	368 499	3 841	286 862	183	24 372	202	41 226

**Umsatzsteuerpflichtige, deren Lieferungen und Leistungen
nach Rechtsformen und Wirtschaftsbereichen
2011**

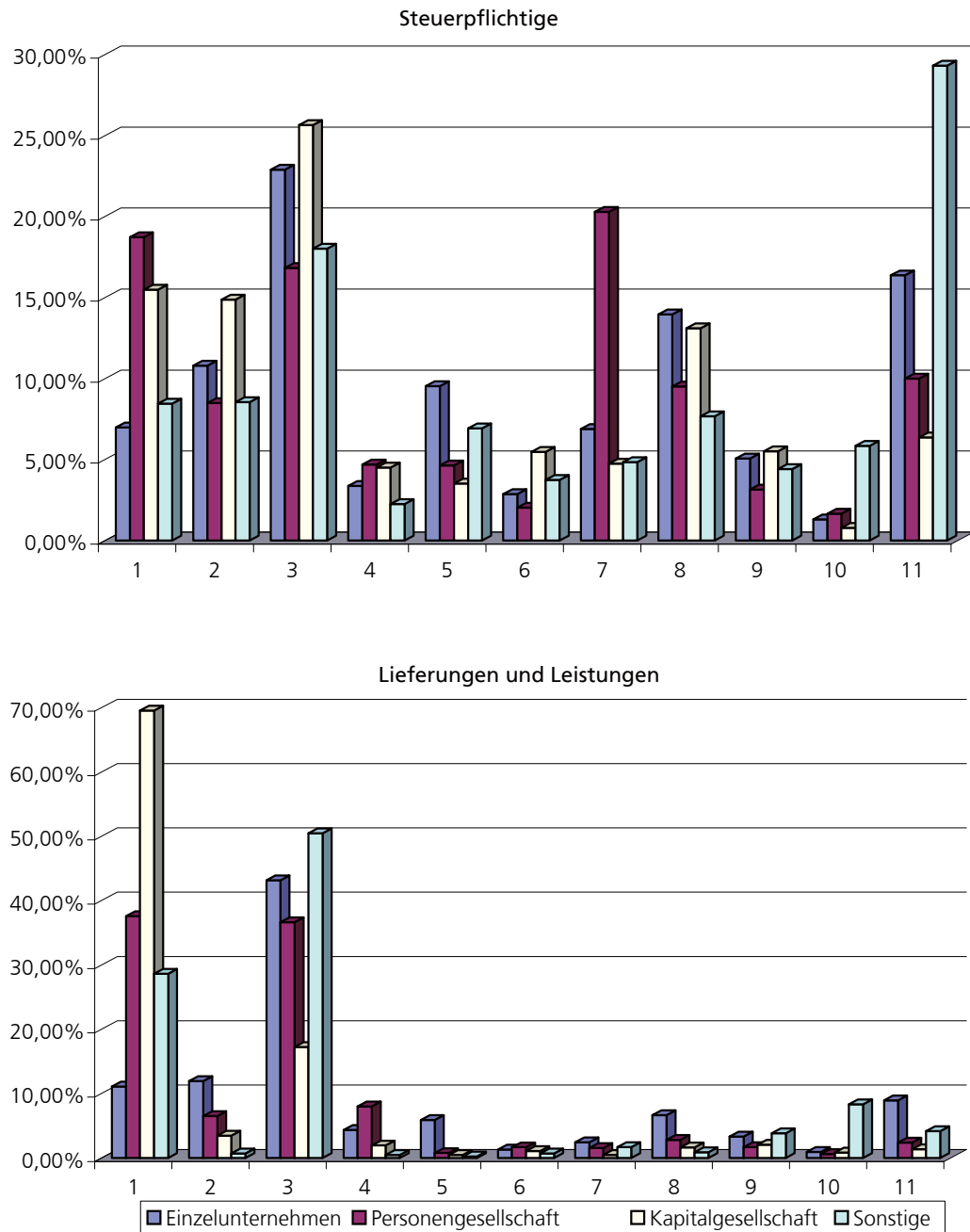

1 Bergbau, Verarbeitendes Gewerbe, Energie und Wasserversorgung
 2 Baugewerbe
 3 Handel; Instandhaltung und Reparatur von Kfz.
 4 Verkehr und Lagerei
 5 Gastgewerbe
 6 Information und Kommunikation

7 Grundstücks- und Wohnungswesen
 8 Erbr. v. freiberufl.,wiss.u.techn.Dienstl.
 9 Erbr. v. sonst. Wirtsch. Dienstleistungen
 10 Gesundheits- und Sozialwesen
 11 Übrige Wirtschaftsbereiche

5. Umsatzsteuerpflichtige, deren Lieferungen und Leistungen 2011 nach der Besteuerung der Umsätze und Wirtschaftszweigen

Systematik-Nr.	Wirtschaftszweig	Steuerpflichtige	Lieferungen und Leistungen	Steuerpflichtige Umsätze			
				zu 19%		zu 7 %	
				Fälle	1 000 €	Fälle	1 000 €
		Anzahl	1 000 €				
		1	2	3	4	5	6
A - S	Wirtschaftszweige insgesamt	271 766	506 210 175	265 162	299 163 208	72 136	58 635 039
A	Land- und Forstwirtschaft, Fischerei	12 501	7 075 119	11 388	1 794 531	7 561	4 513 156
01	Landwirtschaft, Jagd u. damit verb. Tätigkeiten	11 689	6 510 271	10 622	1 375 765	7 222	4 453 724
01.1	Anbau einjähriger Pflanzen	4 775	1 409 901	4 646	347 310	2 812	988 924
01.11	Anbau v.Getr.(oh. Reis), Hülsenfr. u. Ölsaaten	4 651	1 135 145	4 529	309 331	2 709	800 945
01.13	Anbau v.Gemüse u.Melonen sow. Wurzeln u.Knollen	76	232 770	72	34 941	62	163 353
01.13.1	Anbau von Gemüse und Melonen	62	96 931	58	22 250	48	72 748
01.13.2	Anbau v.Kartoffeln sow. sonst. Wurzeln u.Knollen	14	135 839	14	12 691	14	90 605
01.19	Anbau von sonstigen einjährigen Pflanzen	48	41 987	45	3 039	41	24 626
01.19.1	Anbau von Zierpflanzen zum Schnitt	37	35 474	35	2 356	31	19 254
01.19.2	Erzeugung v. Blumensamen	4	1 266	4	205	4	1 049
01.19.9	Anbau v.sonst.einjährig.Pflanzen a.n.g.	7	5 247	6	478	6	4 324
01.2	Anbau mehrjähr.Pflanzen	108	32 495	97	5 539	79	26 116
01.24	Anbau von Kern- und Steinobst	100	24 958	90	5 077	73	19 487
01.25	Anbau v. sonstigem Obst und Nüssen	4	•	3	•	3	•
01.25.1	Anbau von Erdbeeren	1	•	1	•	-	•
01.25.9	Anbau v. sonst. Obst (oh. Erdbeeren) u. Nüss.	3	•	2	•	3	•
01.28	Anb. v.Gewürzpfl.,Pfl.f.arom.,nark.u.pharm.Zw.	2	•	2	•	1	•
01.29	Anbau sonstiger mehrjähriger Pflanzen	2	•	2	•	2	•
01.3	Betr.v.Baumschulen sow.Anb.v.Pfl.z.Vermehr.zw.	230	157 714	219	32 560	184	115 463
01.30.1	Anbau v.Zimmerpflanzen, Beet- und Balkonpflanzen	85	72 994	83	11 176	77	56 816
01.30.2	Betrieb von Baumschulen	145	84 720	136	21 384	107	58 647
01.4	Tierhaltung	2 955	3 111 424	2 159	234 960	2 405	2 578 570
01.41	Haltung von Milchkühen	313	235 742	289	26 780	212	176 847
01.42	Haltung von anderen Rindern	51	74 332	39	8 275	38	59 875
01.43	Haltung von Pferden und Eseln	127	94 654	123	22 297	76	48 111
01.45	Haltung von Schafen und Ziegen	145	20 482	138	13 371	99	5 672
01.46	Haltung von Schweinen	1 360	945 113	812	44 912	1 203	889 068
01.47	Haltung von Geflügel	731	1 604 436	576	96 194	601	1 293 817
01.49	Sonstige Tierhaltung	228	136 666	182	23 131	176	105 180
01.5	Gemischte Landwirtschaft	2 115	638 889	2 021	168 767	1 268	454 599
01.6	Erbring. v. landwirtsch. Dienstleistungen	1 506	1 159 847	1 480	586 629	474	290 052
01.61	Erbr.v. landw. Dienstl. für den Pflanzenbau	896	536 711	894	467 866	284	50 964
01.62	Erbr.v. landw. Dienstl. für die Tierhaltung	451	•	431	•	135	•
01.63	Nach d.Ernte anf.Tätigk.i.d.pflanzl.Erzeugung	24	14 199	24	10 339	8	3 082
01.64	Saatgutaufbereitung	135	•	131	•	47	•
02	Forstwirtschaft und Holzeinschlag	682	477 492	677	414 827	220	27 534
02.1	Forstwirtschaft	34	202 885	34	155 675	19	17 318
02.2	Holzeinschlag	175	83 291	173	77 592	76	3 890
02.4	Erbr.v.Dienstleistungen f.Forstw.u.Holzeinschlag	473	191 316	470	181 560	125	6 326
03	Fischerei und Aquakultur	130	87 356	89	3 939	119	31 898
03.1	Fischerei	88	69 785	49	799	83	22 160
03.11	Meeresfischerei	88	69 785	49	799	83	22 160
03.2	Aquakultur	42	17 571	40	3 140	36	9 738
03.22	Süßwasseraquakultur	42	17 571	40	3 140	36	9 738
B	Bergbau und Gewinnung von Steinen und Erden	290	2 179 330	287	1 538 434	50	34 102
06	Gewinnung von Erdöl und Erdgas	1	•	1	•	1	•
06.2	Gewinnung von Erdgas	1	•	1	•	1	•
08	Gewinnung v.Steinen und Erden, sonst. Bergbau	247	•	244	•	47	•
08.1	Gewinn. v.Natursteinen, Kies, Sand, Ton u.Kaolin	166	•	166	•	14	•
08.11	Gewinn. v.Natursteinen, Kies, Sand, Ton u.Kaolin	29	245 664	29	226 226	4	3 339
08.12	Gewinnung von Kies, Sand, Ton und Kaolin	137	•	137	•	10	•
08.9	Sonst. Bergbau; Gewinn. v.Steinen u.Erden a.n.g.	81	609 070	78	334 009	33	30 052
08.91	Bergbau auf chemische und Düngemittelminerale	1	•	1	•	-	•
08.92	Torfgewinnung	76	•	73	•	30	•
08.93	Gewinnung von Salz	4	•	4	•	3	•
09	Erbr.v.DL.f.d.Bergb.u.f.d.Gew.v.Steinen u.Erden	42	478 167	42	229 672	2	19
09.1	Erbr.v.DL f.d. Gewinnung von Erdöl und Erdgas	42	478 167	42	229 672	2	19
C	Verarbeitendes Gewerbe	18 975	232 426 936	18 654	102 793 368	5 002	22 756 129
10	Herstellung v.Nahrungs- und Futtermitteln	2 946	29 407 770	2 844	2 058 492	2 610	21 923 729
10.1	Schlachten und Fleischverarbeitung	1 086	10 603 174	1 053	624 543	934	8 005 547
10.11	Schlachten (ohne Schlachten von Geflügel)	220	2 846 186	214	245 540	169	1 658 398
10.12	Schlachten von Geflügel	42	3 360 771	40	144 098	33	2 871 715
10.13	Fleischverarbeitung	824	4 396 217	799	234 905	732	3 475 433
10.2	Fischverarbeitung	60	821 568	53	6 590	54	624 370
10.3	Obst- und Gemüseverarbeitung	91	1 873 983	87	480 130	67	1 001 907

Steuerpflichtige Umsätze		Steuerfreie Umsätze						Systematik-Nr.
zu anderen Steuersätzen		zusammen		darunter				
				mit Vorsteuerabzug		ohne Vorsteuerabzug		
Fälle	1 000 €	Fälle	1 000 €	Fälle	1 000 €	Fälle	1 000 €	
7	8	9	10	11	12	13	14	
7 583	- 18 969	44 369	136 044 177	28 656	124 069 644	19 216	11 974 534	A - S
212	403	1 137	743 453	611	699 432	595	44 021	A
196	197	1 045	659 070	543	644 317	566	14 753	01
86	120	382	71 013	120	64 563	283	6 450	01.1
82	493	361	22 369	104	16 635	273	5 734	01.11
3	- 404	14	34 760	10	34 085	8	676	01.13
2	4	8	1 901	5	1 757	6	143	01.13.1
1	- 409	6	32 860	5	32 327	2	532	01.13.2
1	31	7	13 883	6	13 843	2	40	01.19
1	31	5	13 833	5	13 832	1	1	01.19.1
-	-	1	12	1	12	-	-	01.19.2
-	-	1	39	-	-	1	39	01.19.9
3	0	11	775	9	743	2	32	01.2
3	0	7	329	7	329	-	-	01.24
-	•	4	•	2	•	2	•	01.25
-	•	1	•	-	•	1	•	01.25.1
-	•	3	•	2	•	1	•	01.25.9
-	•	-	•	-	•	-	•	01.28
-	•	-	•	-	•	-	•	01.29
3	- 5	45	8 605	35	8 299	15	306	01.3
1	- 11	14	4 892	9	4 604	5	288	01.30.1
2	6	31	3 713	26	3 695	10	18	01.30.2
33	- 543	257	297 030	187	293 761	87	3 269	01.4
9	60	21	32 046	9	31 851	13	196	01.41
1	27	3	6 148	3	5 298	2	850	01.42
6	11	35	24 098	26	23 281	14	817	01.43
2	3	26	1 371	10	617	17	754	01.45
11	75	39	10 461	24	10 362	17	99	01.46
4	- 719	113	214 676	100	214 298	19	378	01.47
-	-	20	8 230	15	8 054	5	176	01.49
53	493	186	12 128	69	9 244	127	2 884	01.5
18	132	164	269 519	123	267 706	52	1 813	01.6
13	61	105	6 134	81	5 388	30	746	01.61
3	•	48	•	32	•	19	•	01.62
-	-	4	754	3	744	1	10	01.63
2	•	7	•	7	•	2	•	01.64
16	207	65	32 863	43	3 739	27	29 125	02
1	0	7	29 888	5	1 725	4	28 163	02.1
8	138	18	951	9	216	10	735	02.2
7	69	40	2 024	29	1 797	13	227	02.4
-	-	27	51 520	25	51 376	2	143	03
-	-	23	46 827	22	46 819	1	8	03.1
-	-	23	46 827	22	46 819	1	8	03.11
-	-	4	4 693	3	4 557	1	135	03.2
-	-	4	4 693	3	4 557	1	135	03.22
25	- 301	103	510 002	86	499 817	32	10 185	B
1	•	1	•	-	•	1	•	06
1	•	1	•	-	•	1	•	06.2
21	•	81	•	65	•	28	•	08
15	•	39	•	27	•	16	•	08.1
3	15	6	15 958	4	14 559	4	1 400	08.11
12	•	33	•	23	•	12	•	08.12
6	- 212	42	244 621	38	237 816	12	6 804	08.9
1	•	1	•	1	•	1	•	08.91
4	•	38	•	35	•	8	•	08.92
1	•	3	•	2	•	3	•	08.93
3	- 3	21	241 067	21	240 449	3	618	09
3	- 3	21	241 067	21	240 449	3	618	09.1
878	- 11 201	5 996	103 732 001	5 496	101 615 814	1 130	2 116 187	C
38	- 6 448	579	5 401 318	456	5 382 571	206	18 746	10
9	- 6 520	194	1 964 337	164	1 959 763	54	4 574	10.1
3	- 6 526	47	946 807	43	946 701	9	106	10.11
-	-	19	344 694	18	343 434	4	1 260	10.12
6	6	128	672 836	103	669 629	41	3 207	10.13
-	-	23	190 608	19	190 494	6	114	10.2
3	13	29	390 064	28	389 847	6	218	10.3

Noch 5. Umsatzsteuerpflichtige, deren Lieferungen und Leistungen 2011 nach der Besteuerung der Umsätze und Wirtschaftszweigen

Systematik-Nr.	Wirtschaftszweig	Steuerpflichtige	Lieferungen und Leistungen	Steuerpflichtige Umsätze			
				zu 19%		zu 7 %	
				Fälle	1 000 €	Fälle	1 000 €
		Anzahl	1 000 €	Fälle	1 000 €	Fälle	1 000 €
		1	2	3	4	5	6
10.31	Kartoffelverarbeitung	20	894 582	18	18 185	17	708 868
10.32	Herstellung von Frucht- und Gemüsesäften	30	577 099	30	449 842	14	2 589
10.39	Sonstige Verarbeitung von Obst und Gemüse	41	402 303	39	12 102	36	290 450
10.4	Herstellung v. pflanzl. u. tierisch. Ölen u. Fetten	20	699 071	19	40 251	14	374 037
10.41	Herst. v. Ölen u. Fetten (oh. Marg. u. ä. Nahr. fette)	17	•	16	•	12	•
10.42	Herstellung von Margarine u. ä. Nahrungsfetten	3	•	3	•	2	•
10.5	Milchverarbeitung	72	3 318 520	63	52 418	69	2 612 170
10.51	Milchverarbeitung (ohne Herst. v. Speiseeis)	56	2 973 170	48	45 933	55	2 369 213
10.52	Herstellung von Speiseeis	16	345 350	15	6 485	14	242 957
10.6	Mahl- und Schälmaschinen, H.v. Stärke u. -erzeugn.	74	1 183 737	71	80 427	56	692 812
10.61	Mahl- und Schälmaschinen	68	656 284	66	18 423	52	511 106
10.62	Herstellung von Stärke und Stärkeerzeugnissen	6	527 453	5	62 004	4	181 706
10.7	Herstellung von Back- und Teigwaren	1 229	2 985 429	1 205	232 737	1 156	2 391 644
10.71	Herstellung von Backwaren (ohne Dauerbackwaren)	1 197	2 148 907	1 174	206 628	1 125	1 799 754
10.72	Herstellung von Dauerbackwaren	24	833 603	24	25 554	23	589 530
10.73	Herstellung von Teigwaren	8	2 919	7	554	8	2 360
10.8	Herstellung von sonstigen Nahrungsmitteln	160	3 676 169	153	238 286	128	2 899 136
10.81	Herstellung von Zucker	6	•	6	•	1	•
10.82	Herstellung von Süßwaren (ohne Dauerbackwaren)	25	228 736	24	11 213	20	172 252
10.83	Verarb. v. Kaffee u. Tee, Herst. v. Kaffee-Ersatz	16	•	16	•	15	•
10.84	Herstellung von Würzmitteln und Soßen	25	1 286 890	25	79 736	18	1 047 411
10.85	Herstellung von Fertiggerichten	7	123 518	6	- 1 358	7	100 965
10.86	Herst. v. homogenisiert. und diätet. Nahrungsm.	16	•	15	•	13	•
10.89	Herst. von sonstigen Nahrungsmitteln a. n. g.	65	980 031	61	56 244	54	696 004
10.9	Herstellung von Futtermitteln	154	4 246 119	140	303 110	132	3 322 107
10.91	Herstellung von Futtermitteln für Nutztiere	106	2 632 858	93	269 033	89	2 217 460
10.92	Herstellung von Futtermitteln für sonstige Tiere	48	1 613 261	47	34 077	43	1 104 647
11	Getränkeherstellung	165	1 428 295	165	1 105 680	68	23 207
11.01	Herstellung von Spirituosen	105	955 596	105	675 106	37	10 537
11.03	Herstellung v. Apfelwein u. anderen Fruchtweinen	5	•	5	•	4	•
11.05	Herstellung von Bier	30	•	30	•	16	•
11.07	H.v. Erfrisch. getränken; Gewinn. nat. Min. wässer	25	265 921	25	251 146	11	6 337
13	Herstellung von Textilien	295	1 378 518	295	922 998	23	1 677
13.1	Spinnstoffaufbereitung und Spinnerei	7	•	7	•	1	•
13.2	Weberei	11	•	11	•	1	•
13.3	Veredlung von Textilien und Bekleidung	86	69 511	86	60 783	6	78
13.9	Herstellung von sonstigen Textilwaren	191	1 211 859	191	807 455	15	1 539
13.91	Herstellung von gewirktem und gestricktem Stoff	17	53 178	17	41 624	2	3
13.92	Herst. v. konfektioniert. Textilwaren (oh. Bekleid.)	85	919 566	85	641 161	3	1 411
13.93	Herstellung von Teppichen	10	•	10	•	-	•
13.94	Herstellung von Seilerwaren	14	18 776	14	13 529	4	118
13.95	Herst. v. Vliesstoff u. Erzeugn. daraus (oh. Bekl.)	2	•	2	•	-	•
13.96	Herstellung von technischen Textilien	52	86 026	52	31 040	5	8
13.99	Herstellung von sonstigen Textilwaren a. n. g.	11	44 141	11	27 422	1	1
14	Herstellung von Bekleidung	247	637 308	247	444 164	20	272
14.1	Herst. von Bekleidung (ohne Pelzbekleidung)	235	•	235	•	20	•
14.11	Herstellung von Lederbekleidung	8	3 692	8	3 431	-	-
14.12	Herstellung v. Arbeits- und Berufsbekleidung	14	77 986	14	68 049	-	-
14.13	Herstellung von sonstiger Oberbekleidung	155	347 864	155	221 907	5	21
14.14	Herstellung von Wäsche	25	•	25	•	6	•
14.19	H.v. sonst. Bekleidung u. Bekleidungsbegeh. a.n.g.	33	69 027	33	53 243	9	234
14.2	Herstellung von Pelzwaren	9	•	9	•	-	•
14.3	H.v. Bekleid. a. gewirktem u. gestricktem Stoff	3	•	3	•	-	•
14.31	Herstellung von Strumpfwaren	2	•	2	•	-	•
14.39	H.v. sonst. Bekleid. aus gewirktem u. gestricktem Stoff	1	•	1	•	-	•
15	Herstellung von Leder, Lederwaren und Schuhen	68	231 756	68	138 123	8	75
15.1	H.v. Leder u. Lederwaren (oh. H.v. Lederbekleid.)	52	67 493	52	43 659	3	8
15.11	H.v. Leder u. -faserst; Zuricht. u. Färb. v. Fellen	5	•	5	•	-	•
15.12	Lederverarbeitung (oh. Herst. v. Lederbekl.)	47	•	47	•	3	•
15.2	Herstellung von Schuhen	16	164 263	16	94 464	5	67
16	H.v. Holz-, Flecht-, Korb- u. Korkwaren (oh. Möbel)	1 228	1 941 899	1 221	1 478 863	166	64 187
16.1	Säge-, Hobel- und Holzimprägnierwerke	203	352 235	203	238 221	97	55 023
16.2	H.v. sonst. Holz-, Korb-, Flecht- u. Korbw. (oh. Möb.)	1 025	1 589 664	1 018	1 240 643	69	9 163
16.21	H.v. Furnier-, Sperrholz-, Holzfasern- u. Holzspanpl.	28	733 369	28	504 430	6	2 749
16.22	Herstellung von Parketttafeln	7	8 473	7	7 902	-	-

Steuerpflichtige Umsätze		Steuerfreie Umsätze						Systematik-Nr.
zu anderen Steuersätzen		zusammen		darunter				
				mit Vorsteuerabzug		ohne Vorsteuerabzug		
Fälle	1 000 €	Fälle	1 000 €	Fälle	1 000 €	Fälle	1 000 €	
7	8	9	10	11	12	13	14	
-	-	9	166 676	8	166 467	4	209	10.31
3	13	6	123 659	6	123 658	1	0	10.32
-	-	14	99 730	14	99 722	1	8	10.39
1	- 2	10	284 786	10	283 923	4	863	10.4
1	•	7	•	7	•	3	•	10.41
-	•	3	•	3	•	1	•	10.42
2	- 88	31	649 068	26	646 952	16	2 116	10.5
1	- 65	22	554 395	17	553 654	12	741	10.51
1	- 23	9	94 672	9	93 298	4	1 374	10.52
2	225	21	410 072	18	408 136	11	1 936	10.6
1	- 96	19	126 727	16	126 099	9	627	10.61
1	321	2	283 345	2	282 037	2	1 308	10.62
5	- 19	124	360 490	56	358 347	82	2 143	10.7
5	- 19	110	141 966	42	140 495	78	1 470	10.71
-	-	13	218 519	13	217 847	4	672	10.72
-	-	1	5	1	5	-	-	10.73
6	0	76	538 610	71	533 399	13	5 210	10.8
-	•	2	•	1	•	2	•	10.81
-	-	12	45 267	12	45 251	1	16	10.82
1	•	7	•	7	•	1	•	10.83
3	0	18	159 743	17	159 342	3	400	10.84
-	-	5	23 910	5	23 910	-	-	10.85
-	•	3	•	2	•	1	•	10.86
2	0	29	227 771	27	226 147	5	1 624	10.89
10	- 57	71	613 284	64	611 710	14	1 574	10.9
8	10	49	145 379	43	143 815	13	1 564	10.91
2	- 67	22	467 905	21	467 895	1	10	10.92
11	- 642	39	298 479	32	296 823	15	1 656	11
6	- 605	20	270 534	17	270 204	8	330	11.01
-	•	1	•	1	•	1	•	11.03
3	•	11	•	10	•	3	•	11.05
2	- 8	7	6 956	4	6 553	3	403	11.07
15	- 108	120	451 919	116	449 446	15	2 473	13
1	•	2	•	2	•	1	•	13.1
1	•	4	•	4	•	-	•	13.2
1	0	25	8 203	22	8 165	4	38	13.3
12	- 113	89	401 457	88	399 169	10	2 288	13.9
2	2	11	11 547	11	11 547	-	-	13.91
7	- 116	43	275 611	43	273 663	4	1 947	13.92
1	•	4	•	4	•	1	•	13.93
-	-	8	5 129	8	5 131	2	- 2	13.94
-	•	1	•	1	•	1	•	13.95
1	0	16	54 978	15	54 977	1	1	13.96
1	0	6	16 714	6	16 399	1	315	13.99
14	- 30	70	192 302	67	190 918	10	1 385	14
13	•	66	•	63	•	10	•	14.1
-	-	2	261	2	261	-	-	14.11
1	0	10	9 838	10	9 768	1	70	14.12
9	- 28	30	125 463	28	124 259	6	1 205	14.13
2	•	6	•	5	•	1	•	14.14
1	0	18	15 551	18	15 546	2	4	14.19
-	•	2	•	2	•	-	•	14.2
1	•	2	•	2	•	-	•	14.3
-	•	1	•	1	•	-	•	14.31
1	•	1	•	1	•	-	•	14.39
3	- 13	24	93 563	22	93 562	3	2	15
-	-	17	23 818	17	23 818	1	0	15.1
-	•	3	•	3	•	-	•	15.11
-	•	14	•	14	•	1	•	15.12
3	- 13	7	69 745	5	69 744	2	1	15.2
60	- 500	216	343 140	196	342 112	43	1 028	16
10	- 16	61	52 916	58	52 616	12	300	16.1
50	- 484	155	290 224	138	289 496	31	728	16.2
5	- 628	15	224 347	15	224 347	1	0	16.21
-	-	1	130	1	130	-	-	16.22

Noch 5. Umsatzsteuerpflichtige, deren Lieferungen und Leistungen 2011 nach der Besteuerung der Umsätze und Wirtschaftszweigen

Systematik-Nr.	Wirtschaftszweig	Steuerpflichtige	Lieferungen und Leistungen	Steuerpflichtige Umsätze			
				zu 19%		zu 7 %	
		Anzahl	1 000 €	Fälle	1 000 €	Fälle	1 000 €
		1	2	3	4	5	6
16.23	H.v.s.Konstr.-,Fertigb.,Ausb.el.u.Fertigt.a.Hz.	766	587 068	760	513 070	30	235
16.24	H.v.Verpack.mitt.,Lagerbeh.u.Ladungsträg.a.Holz	59	160 428	59	129 041	8	670
16.29	H.v.Holzw. a.n.g.,Kork-,Flecht-u.Korbw.(oh.Möb.)	165	100 326	164	86 199	25	5 509
17	Herstellung von Papier, Pappe und Waren daraus	206	4 557 867	205	2 664 489	32	1 067
17.1	H.v.Holz- u. Zellstoff, Papier, Karton u. Pappe	44	3 032 181	43	1 502 766	10	529
17.11	Herstellung von Holz- und Zellstoff	8	7 139	8	6 751	1	0
17.12	Herstellung von Papier, Karton und Pappe	36	3 025 041	35	1 496 015	9	529
17.2	Herst. von Waren aus Papier, Karton und Pappe	162	1 525 686	162	1 161 723	22	538
17.21	H.v.Wellp.u.-papp.sow.v.Verp.a.Pap.,Kart.u.Pappe	85	1 021 390	85	829 497	10	42
17.22	H.v.Haush.-,Hyg.-u.Toi.art.a.Zells.,Pap.u.Pappe	10	•	10	•	-	•
17.23	H.v.Schreibw.u.Bürobed. a. Papier,Karton u.Pappe	47	161 510	47	128 618	11	496
17.24	Herstellung von Tapeten	1	•	1	•	-	•
17.29	H.v.sonstigen Waren a. Papier,Karton u.Pappe	19	164 768	19	139 633	1	0
18	H.v.Druckerz.;Vervielf.v.besp.Ton-,Bild-u.Dat.tr.	1 103	1 635 784	1 101	1 436 630	446	95 880
18.1	Herstellung von Druckerzeugnissen	1 072	1 501 333	1 070	1 307 963	434	95 084
18.11	Drucken von Zeitungen	61	143 442	60	109 515	36	30 968
18.12	Drucken a. n. g.	766	1 113 818	765	986 590	361	60 462
18.13	Druck- und Medieneinstufe	183	175 520	183	153 526	28	3 637
18.14	Binden v.Druckerzeugn. u.damit verbund.Dienstl.	62	68 553	62	58 332	9	18
18.2	Vervielfält.v.bespielt. Ton-,Bild- u.Datenträg.	31	134 451	31	128 667	12	796
19	Kokerei und Mineralölverarbeitung	7	1 284 660	7	1 205 029	3	798
19.2	Mineralölverarbeitung	7	1 284 660	7	1 205 029	3	798
20	Herstellung von chemischen Erzeugnissen	348	7 133 170	345	4 385 450	64	73 202
20.1	H.v.chem.Grdst.,Düngem.,Kunst.u.syn.Kaut.i.Prim.	130	4 566 795	128	3 101 685	24	22 488
20.11	Herstellung von Industriegasen	3	•	3	•	-	•
20.12	Herstellung von Farbstoffen und Pigmenten	8	168 320	8	94 574	3	1 235
20.13	H.v.sonst.anorganischen Grundstoff.u.Chemikalien	17	1 309 531	16	792 748	3	16
20.14	H.v.sonst. organischen Grundstoff.u.Chemikalien	33	1 446 744	33	1 228 545	6	6 793
20.15	Herst.v. Düngemitteln u.Stickstoffverbindungen	21	97 731	21	77 817	10	14 441
20.16	Herstellung von Kunststoffen in Primärformen	44	1 500 333	43	887 880	2	3
20.17	Herst von synthetischem Kautschuk i.Primärformen	4	•	4	•	-	•
20.2	H.v.Schädl.bekämpf.-, Pflanz.sch.-u.Desinf.m.	7	•	7	•	3	•
20.3	Herst.v.Anstrichmitteln, Druckfarben und Kitten	47	685 989	47	482 240	4	2 499
20.4	H.v.Seif.,Wasch-,Reing.-Körp.pfl.m.sow.Duftst.	86	308 369	85	253 510	23	2 424
20.41	H.v. Seifen, Wasch-, Reinigungs-u.Poliernitt.	34	108 102	33	94 353	6	11
20.42	H.v.Körperpflegemitteln und Duftstoffen	52	200 267	52	159 157	17	2 413
20.5	Herstellung v.sonstigen chemischen Erzeugnissen	70	1 195 972	70	397 871	10	45 754
20.51	Herstellung von pyrotechnischen Erzeugnissen	5	10 997	5	7 838	-	-
20.52	Herstellung von Klebstoffen	7	19 775	7	9 909	1	0
20.53	Herstellung von etherischen Ölen	1	•	1	•	1	•
20.59	Herst. v. sonstigen chem. Erzeugn. a.n.g.	57	•	57	•	8	•
20.6	Herstellung von Chemiefasern	8	•	8	•	-	•
21	Herstellung von pharmazeutischen Erzeugnissen	88	2 489 036	86	862 375	35	44 880
21.1	Herstellung von pharmazeutischen Grundstoffen	8	235 055	8	160 250	3	638
21.2	H.v.pharmaz.Spezialit. u.sonst.pharmaz.Erzeugn.	80	2 253 981	78	702 125	32	44 243
22	Herstellung von Gummi- und Kunststoffwaren	705	17 252 163	700	9 947 030	47	1 824
22.1	Herstellung von Gummiwaren	97	11 578 891	97	6 139 689	7	209
22.11	Herstellung und Runderneuerung von Bereifungen	16	•	16	•	2	•
22.19	Herstellung von sonstigen Gummiwaren	81	•	81	•	5	•
22.2	Herstellung von Kunststoffwaren	608	5 673 272	603	3 807 341	40	1 615
22.21	Herst.v. Platten,Folien,Schläuch.u.Prof.a.Kunst.	110	1 649 764	109	977 051	8	457
22.22	H.v. Verpackungsmitteln aus Kunststoffen	68	1 467 754	68	979 419	8	1 042
22.23	H.v. Baubedarfsartikeln aus Kunststoffen	144	476 810	141	378 261	7	37
22.29	Herstellung von sonstigen Kunststoffwaren	286	2 078 943	285	1 472 610	17	79
23	H.v.Glas,Glasw.,Keramik,Verarb.v.Steinen u.Erden	1 029	6 121 186	1 020	4 622 058	73	418
23.1	Herstellung von Glas und Glaswaren	145	2 400 830	145	1 639 545	14	40
23.11	Herstellung von Flachglas	17	5 372	17	4 326	1	0
23.12	Veredlung u.Bearbeit. von Flachglas	49	889 838	49	644 576	6	30
23.13	Herstellung von Hohlglas	31	1 313 843	31	912 944	5	8
23.14	Herstellung von Glasfasern und Waren daraus	7	68 004	7	33 352	1	0
23.19	Herst.,Veredl.,Bearb.v.so.Glas einschl.tech.Gl.	41	123 773	41	44 347	1	0
23.2	H.v.feuerfest.keramisch.Werkstoffen und Waren	9	•	9	•	-	•
23.3	Herstellung von keramischen Baumaterialien	53	•	53	•	5	•
23.31	H.v.keramisch.Wand- und Bodenfliesen u. -platten	15	41 753	15	24 503	2	44
23.32	Herstellung von Ziegeln und sonstiger Baukeramik	38	•	38	•	3	•

Steuerpflichtige Umsätze		Steuerfreie Umsätze						Systematik-Nr.
zu anderen Steuersätzen		zusammen		darunter				
				mit Vorsteuerabzug		ohne Vorsteuerabzug		
Fälle	1 000 €	Fälle	1 000 €	Fälle	1 000 €	Fälle	1 000 €	
7	8	9	10	11	12	13	14	
35	92	83	32 456	71	31 838	18	619	16.23
4	52	20	26 581	17	26 544	6	37	16.24
6	1	36	6 710	34	6 638	6	73	16.29
20	60	112	1 867 865	109	1 864 426	17	3 439	17
7	40	25	1 504 953	25	1 504 245	4	707	17.1
1	0	1	39	1	27	1	12	17.11
6	40	24	1 504 914	24	1 504 218	3	695	17.12
13	20	87	362 913	84	360 181	13	2 732	17.2
7	15	51	191 588	50	189 838	7	1 750	17.21
1	•	3	•	3	•	-	•	17.22
3	0	19	32 396	17	32 306	5	90	17.23
1	•	1	•	1	•	-	•	17.24
1	4	13	25 116	13	24 225	1	891	17.29
58	68	367	101 943	330	101 067	84	877	18
58	68	359	97 321	322	96 448	83	873	18.1
4	- 1	22	2 901	19	2 820	6	81	18.11
46	71	270	66 018	246	65 370	61	648	18.12
7	- 3	51	18 203	42	18 169	12	34	18.13
1	0	16	10 198	15	10 089	4	109	18.14
-	-	8	4 622	8	4 619	1	4	18.2
2	1	6	78 739	6	78 664	2	75	19
2	1	6	78 739	6	78 664	2	75	19.2
35	26	211	2 537 937	199	2 521 634	44	16 303	20
11	- 69	87	1 308 397	82	1 292 670	21	15 727	20.1
1	•	2	•	-	•	2	•	20.11
-	-	6	72 512	6	72 508	1	4	20.12
2	- 1	12	509 820	11	509 160	5	660	20.13
4	- 89	22	210 343	21	201 342	5	9 002	20.14
1	- 8	11	5 357	10	5 330	3	27	20.15
3	9	30	486 411	30	480 380	5	6 031	20.16
-	•	4	•	4	•	-	•	20.17
1	•	5	•	4	•	2	•	20.2
13	78	31	200 146	28	199 992	8	154	20.3
5	3	42	52 432	40	52 373	5	59	20.4
2	1	16	13 738	15	13 708	2	30	20.41
3	2	26	38 694	25	38 665	3	29	20.42
5	13	40	751 106	39	750 797	8	308	20.5
-	-	3	3 159	2	3 091	2	68	20.51
-	-	5	9 860	5	9 836	2	25	20.52
1	•	1	•	1	•	1	•	20.53
4	•	31	•	31	•	3	•	20.59
-	•	6	•	6	•	-	•	20.6
4	- 3	56	1 581 338	54	1 576 856	10	4 483	21
1	0	7	74 167	7	74 094	1	73	21.1
3	- 3	49	1 507 171	47	1 502 762	9	4 409	21.2
64	198	430	7 225 716	419	7 204 297	66	21 419	22
6	304	68	5 432 812	68	5 416 221	15	16 591	22.1
2	•	5	•	5	•	1	•	22.11
4	•	63	•	63	•	14	•	22.19
58	- 106	362	1 792 904	351	1 788 076	51	4 827	22.2
6	- 8	78	666 379	77	666 365	7	15	22.21
4	- 49	51	484 522	49	483 148	7	1 374	22.22
26	8	55	56 543	50	56 368	11	175	22.23
22	- 57	178	585 459	175	582 195	26	3 264	22.29
112	- 25	267	1 352 282	229	1 347 541	66	4 741	23
14	- 15	68	750 244	66	750 207	4	37	23.1
-	-	4	899	4	899	-	-	23.11
10	12	27	235 902	27	235 889	1	13	23.12
-	-	14	400 272	13	400 249	2	24	23.13
-	-	6	34 052	6	34 052	-	-	23.14
4	- 27	17	79 119	16	79 118	1	0	23.19
-	•	4	•	4	•	-	•	23.2
6	•	22	•	19	•	8	•	23.3
2	1	5	15 896	5	15 896	-	-	23.31
4	•	17	•	14	•	8	•	23.32

Noch 5. Umsatzsteuerpflichtige, deren Lieferungen und Leistungen 2011 nach der Besteuerung der Umsätze und Wirtschaftszweigen

Systematik-Nr.	Wirtschaftszweig	Steuerpflichtige	Lieferungen und Leistungen	Steuerpflichtige Umsätze			
				zu 19%		zu 7 %	
				Fälle	1 000 €	Fälle	1 000 €
		Anzahl	1 000 €	Fälle	1 000 €	Fälle	1 000 €
		1	2	3	4	5	6
23.4	H.v.sonst.Porzellan- u. keramischen Erzeugnissen	51	38 035	51	31 901	6	80
23.41	H.v.keram.Haushaltsw. und Ziergegenständen	27	•	27	•	5	•
23.42	Herstellung von Sanitärkeramik	9	15 428	9	11 434	-	-
23.43	Herst.v. Isolatoren und Isolierteilen a. Keramik	1	•	1	•	-	•
23.44	H.v.keram. Erzeugnissen für sonst. techn. Zwecke	6	1 527	6	1 506	-	-
23.49	Herst. von sonstigen keramischen Erzeugnissen	8	10 485	8	8 590	1	0
23.5	Herstellung von Zement, Kalk und gebranntem Gips	7	111 149	7	77 535	-	-
23.51	Herstellung von Zement	1	•	1	•	-	•
23.52	Herstellung von Kalk und gebranntem Gips	6	•	6	•	-	•
23.6	H.v. Erzeugnissen aus Beton, Zement und Gips	418	2 240 522	409	1 984 135	21	183
23.61	H.v.Erzg.a.Beton,Zement u.Kalksandstein f.d.Bau	282	1 542 207	273	1 299 969	16	178
23.62	Herstellung von Gipserzeugnissen für den Bau	6	4 923	6	4 779	-	-
23.63	Herstellung von Frischbeton (Transportbeton)	68	383 559	68	377 969	4	5
23.64	H.v. Mörtel u.and.Beton (Trockenbeton)	25	278 871	25	273 894	-	-
23.69	H.v.sonst.Erzg.a.Beton, Zement und Gips a.n.g.	37	30 962	37	27 524	1	0
23.7	Be- u.Verarb.v.Naturwerksteinen u.Naturst.a.n.g.	319	121 166	319	117 012	24	49
23.9	H.v.Schleifk.,-mitt,s.Erz.a.n.met.Min.a.n.g.	27	405 459	27	251 241	3	18
23.91	H.v.Schleifkörpern u. Schleifmitteln a.Unterl.	8	216 033	8	85 796	-	-
23.99	H.v.sonst.Erzeugn. aus nichtmet.Mineral. a.n.g.	19	189 426	19	165 445	3	18
24	Metallerzeugung und -bearbeitung	230	13 633 249	225	8 120 876	23	5 739
24.1	Erzeugung von Roheisen, Stahl u.Ferrolegerungen	59	•	56	•	6	•
24.2	H.v.Stahlr.,-form.,-versch.,-verb.a.Stahl	40	573 686	39	337 796	7	122
24.3	Sonst. erste Bearb. von Eisen und Stahl	13	60 131	13	53 792	1	0
24.31	Herstellung von Blankstahl	1	•	1	•	-	•
24.33	Herstellung von Kaltprofilen	2	•	2	•	-	•
24.34	Herstellung von kaltgezogenem Draht	10	•	10	•	1	•
24.4	Erzeug.u.erste Bearb. von NE-Metallen	57	•	57	•	4	•
24.41	Erzeug. u. erste Bearb. von Edelmetallen	15	•	15	•	1	•
24.42	Erzeug. U. erste Bearb. von Aluminium	14	•	14	•	2	•
24.43	Erzeug. u. erste Bearb. von Blei, Zink und Zinn	6	•	6	•	-	•
24.44	Erzeug. u. erste Bearb. von Kupfer	5	16 992	5	9 099	1	254
24.45	Erzeug.u.erste Bearb.v.sonstigen NE-Metallen	17	16 115	17	14 946	-	-
24.5	Gießereien	61	•	60	•	5	•
24.51	Eisengießereien	31	394 745	31	287 238	-	-
24.52	Stahlgießereien	6	98 652	6	69 409	-	-
24.53	Leichtmetallgießereien	18	479 072	18	398 361	4	293
24.54	Buntmetallgießereien	6	•	5	•	1	•
25	Herstellung von Metallerzeugnissen	3 342	9 179 038	3 288	6 882 809	128	3 261
25.1	Stahl- und Leichtmetallbau	708	2 501 697	702	1 939 090	32	531
25.11	Herstellung von Metallkonstruktionen	507	1 935 204	502	1 515 419	26	517
25.12	Herstellung von Ausbauelementen aus Metall	201	566 493	200	423 670	6	13
25.2	H.v.Met.tanks,-behält.; H.v.Heizk.kess.f.Ztr.hz.	71	553 554	71	475 726	6	8
25.21	H.v.Heizkörpern u. -kesseln f.Zentralheiz.	9	374 370	9	331 949	1	0
25.29	H.v.Sammelbehält.,Tanks u.ä.Behältern aus Metall	62	179 185	62	143 778	5	8
25.3	Herst. von Dampfkesseln (oh.Zentralheiz.kessel)	3	•	3	•	-	•
25.4	Herstellung von Waffen und Munition	24	•	24	•	4	•
25.5	H.v.Schmiede-,Pr.,Zieh-u.Stanzt.,metallurg.Erz.	81	523 388	81	405 584	6	7
25.6	Oberfl.veredl.u.Wärmebehandl.; Mech. a.n.g.	1 870	2 042 903	1 829	1 739 964	51	2 472
25.61	Oberflächenveredlung und Wärmebehandlung	274	448 373	274	409 941	5	3
25.62	Mechanik a. n. g.	1 596	1 594 531	1 555	1 330 023	46	2 469
25.7	H.v.Schneidw.,Werkz.,Schl.,Besch.a.unedl.Met.	208	355 349	206	270 146	4	5
25.71	H.v.Schneidw.u.Besteck. aus unedlen Metallen	16	2 325	15	2 140	1	1
25.72	H.v.Schlöss.u.Beschlög. aus unedlen Metallen	27	54 440	27	27 468	-	-
25.73	Herstellung von Werkzeugen	165	298 584	164	240 538	3	4
25.73.1	Herstellung von Handwerkzeugen	115	101 781	115	90 938	1	0
25.73.2	Herst. v. Sägen u.Maschinenwerkz. f.d Holzbearb.	2	•	2	•	-	•
25.73.3	H.v.auswechself.Werkz.f.d.Metallbearb. a.n.g.	32	136 146	31	96 753	1	3
25.73.5	Herstellung von sonstigen Werkzeugen	16	•	16	•	1	•
25.9	Herstellung von sonstigen Metallwaren	377	3 163 127	372	2 032 590	25	227
25.91	H.v.Fässern,Tromm.,Dos.,Eimern u.ä.Behält a.Met.	12	82 700	11	59 883	-	-
25.92	H.v.Verpack.u.Verschl. a.Eisen,Stahl u.NE-Met.	25	1 440 182	25	782 750	6	19
25.93	H.v. Drahtwaren, Ketten und Federn	32	234 044	30	143 134	1	2
25.94	Herstellung von Schrauben und Nieten	21	92 220	21	55 984	-	-
25.99	Herstellung von sonst. Metallw. a.n.g.	287	1 313 981	285	990 840	18	206
26	H.v.DV-Gerät.,elektron. u. opt. Erzeugnissen	782	3 044 472	777	1 692 707	85	10 708

Steuerpflichtige Umsätze		Steuerfreie Umsätze						Systematik-Nr.
zu anderen Steuersätzen		zusammen		darunter				
				mit Vorsteuerabzug		ohne Vorsteuerabzug		
Fälle	1 000 €	Fälle	1 000 €	Fälle	1 000 €	Fälle	1 000 €	
7	8	9	10	11	12	13	14	
1	- 55	11	6 040	10	5 991	3	50	23.4
-	•	5	•	4	•	2	•	23.41
-	-	4	3 995	4	3 995	-	-	23.42
-	•	-	•	-	•	-	•	23.43
-	-	-	-	-	-	-	-	23.44
1	- 55	2	1 947	2	1 939	1	8	23.49
2	- 1	3	30 685	3	30 618	2	67	23.5
-	•	-	•	-	•	-	•	23.51
2	•	3	•	3	•	2	•	23.52
64	30	117	135 116	91	132 867	39	2 249	23.6
29	29	83	129 377	72	127 552	22	1 825	23.61
1	3	-	-	-	-	-	-	23.62
22	12	25	989	10	564	17	424	23.63
8	- 13	6	4 528	6	4 528	-	-	23.64
4	- 1	3	222	3	222	-	-	23.69
20	10	24	1 107	19	925	7	182	23.7
5	9	18	152 893	17	152 891	3	2	23.9
2	1	6	130 191	6	130 191	-	-	23.91
3	9	12	22 701	11	22 700	3	2	23.99
18	482	98	5 141 849	95	5 009 262	15	132 587	24
4	•	16	•	16	•	1	•	24.1
4	17	24	217 177	24	217 177	-	-	24.2
-	-	3	5 781	3	5 781	-	-	24.3
-	•	-	•	-	•	-	•	24.31
-	•	-	•	-	•	-	•	24.33
-	•	3	•	3	•	-	•	24.34
4	•	21	•	18	•	7	•	24.4
1	•	2	•	2	•	-	•	24.41
2	•	10	•	8	•	3	•	24.42
1	•	3	•	3	•	2	•	24.43
-	-	3	7 638	2	4 350	1	3 288	24.44
-	-	3	287	3	274	1	13	24.45
6	•	34	•	34	•	7	•	24.5
2	8	17	103 548	17	103 267	4	281	24.51
-	-	4	28 971	4	28 971	-	-	24.52
2	18	10	75 554	10	75 544	2	11	24.53
2	•	3	•	3	•	1	•	24.54
150	142	888	1 806 750	820	1 798 935	144	7 815	25
44	- 861	213	277 096	191	276 266	38	830	25.1
25	- 522	161	210 571	145	209 889	30	682	25.11
19	- 339	52	66 525	46	66 377	8	148	25.12
6	3	36	73 269	35	72 857	8	412	25.2
2	4	7	41 798	7	41 440	3	359	25.21
4	- 1	29	31 471	28	31 417	5	54	25.29
-	•	1	•	1	•	-	•	25.3
-	•	9	•	9	•	-	•	25.4
4	14	46	101 715	46	101 671	6	44	25.5
58	24	342	178 204	313	174 113	56	4 091	25.6
16	- 9	81	26 793	77	24 268	8	2 525	25.61
42	33	261	151 411	236	149 844	48	1 567	25.62
6	8	87	83 535	84	83 442	9	93	25.7
-	-	5	155	3	75	2	80	25.71
-	-	5	26 853	5	26 853	-	-	25.72
6	8	77	56 527	76	56 513	7	13	25.73
5	8	48	10 398	47	10 387	3	11	25.73.1
-	•	2	•	2	•	-	•	25.73.2
1	0	17	38 390	17	38 387	4	3	25.73.3
-	•	10	•	10	•	-	•	25.73.5
32	954	154	1 073 998	141	1 071 654	27	2 344	25.9
-	-	5	21 758	5	21 758	-	-	25.91
2	0	15	620 104	14	619 155	6	949	25.92
4	- 5	14	87 259	14	87 249	2	10	25.93
2	4	11	35 421	10	35 420	1	2	25.94
24	955	109	309 455	98	308 072	18	1 383	25.99
21	- 698	350	1 312 155	333	1 308 281	49	3 874	26

Noch 5. Umsatzsteuerpflichtige, deren Lieferungen und Leistungen 2011 nach der Besteuerung der Umsätze und Wirtschaftszweigen

Systematik-Nr.	Wirtschaftszweig	Steuerpflichtige	Lieferungen und Leistungen	Steuerpflichtige Umsätze			
				zu 19%		zu 7 %	
		Anzahl	1 000 €	Fälle	1 000 €	Fälle	1 000 €
		1	2	3	4	5	6
26.1	H.v.elektronischen Bauelem. u.Leiterplatten	172	515 490	171	408 025	9	937
26.11	Herstellung von elektronischen Bauelementen	155	390 017	154	295 798	6	933
26.11.1	Herstellung von Solarzellen und Solarmodulen	12	15 562	11	10 395	1	4
26.11.9	Herstellung v.sonstigen elektron. Bauelementen	143	374 455	143	285 403	5	929
26.12	Herstellung von bestückten Leiterplatten	17	125 472	17	112 227	3	4
26.2	Herst. v. DV-Geräten und peripheren Geräten	101	143 970	99	97 048	10	116
26.3	H.v.Gerät.u.Einricht.d.Telekommunik.technik	133	428 471	132	290 679	12	21
26.4	Herst.von Geräten der Unterhaltungselektronik	34	432 622	34	92 410	3	201
26.5	H.v.Mess-,Kontr.-,Navi.-Instr.u.Vorr.;H.v.Uhren	194	1 008 847	193	575 488	15	285
26.51	H.v.Mess-,Kontr.-,Navig- u.ä.Instr.u.Vorricht.	187	•	187	•	15	•
26.51.1	H.v.elekt.r.Mess-,Kont.-,Navi.-u.ä.Instr.u.Vorr.	176	856 324	176	494 062	13	159
26.51.2	H.v.niicht elekt.r.Mess-,Kont.-,Navi-Instr.u.Vor.	7	•	7	•	1	•
26.51.3	Herstellung von Prüfmaschinen	4	39 659	4	15 553	1	4
26.52	Herstellung von Uhren	7	•	6	•	-	•
26.6	H.v.Bestrahl.-u.Elekt.r.therap.u.elektromed.Ger.	52	52 452	52	31 086	28	8 740
26.7	H.v.opt. u.fotograf. Instrumenten u. Geräten	89	•	89	•	6	•
26.8	H.v.magnetischen u.optischen Datenträgern	7	•	7	•	2	•
27	Herstellung von elektrisch. Ausrüstungen	537	4 858 956	536	3 110 523	24	517
27.1	H.v.Elektromot.,Transf.,Vert.-u.-schalteinr.	187	1 095 458	187	753 856	10	51
27.11	H.v.Elektromot.,Generat. und Transformatoren	147	759 685	147	493 835	5	6
27.12	H.v.Elekt.riz.verteil.- und -schalteinrichtungen	40	335 772	40	260 021	5	45
27.2	Herstellung von Batterien und Akkumulatoren	8	•	8	•	1	•
27.3	H.v.Kabeln u. elektr. Installationsmaterial	92	1 674 835	92	976 007	1	- 12
27.32	H.v.sonst.elektron. u.elekt.r. Drähten u.Kabeln	30	1 564 663	30	887 984	1	- 12
27.33	Herstellung von elektr.Installationsmat.	62	110 172	62	88 023	-	-
27.4	Herst. von elektrischen Lampen und Leuchten	75	254 600	74	167 438	2	13
27.5	Herstellung von Haushaltsgeschäften	41	•	41	•	3	•
27.51	Herst. von elektr. Haushaltsgeschäften	40	•	40	•	3	•
27.52	Herst. von nicht elektr. Haushaltsgeschäften	1	•	1	•	-	•
27.9	H.v.sonst. elektr. Ausrüst.u. Geräten a.n.g.	134	455 665	134	309 913	7	17
28	Maschinenbau	1 719	15 800 852	1 709	8 484 016	105	9 092
28.1	H.v.nicht wirtschaftszweigspezifischen Masch.	267	4 979 058	263	2 568 940	13	448
28.11	H.v.Verbr.mot.,Turb.(oh.Mot.f.Luft-u.Straßenfz.)	17	•	16	•	-	•
28.12	H.v.hydraul.u.pneumat. Komponenten u.Systemen	16	•	16	•	1	•
28.13	Herstellung von Pumpen und Kompressoren a. n. g.	53	590 083	53	302 526	4	58
28.14	Herstellung von Armaturen a. n. g.	54	369 901	54	141 776	2	1
28.15	H.v. Lagern, Getrieben, Zahnräd. u.Antriebsselem.	127	1 138 078	124	676 077	6	373
28.2	H.v.sonst.nicht wirtschaftszweigspez. Masch.	660	4 834 888	657	3 011 010	45	5 379
28.21	Herstellung von Öfen und Brennern	63	280 362	62	209 210	9	3 200
28.21.1	Herstellung von Solarwärmekollektoren	9	33 769	8	32 522	1	14
28.21.9	Herstellung von sonstigen Öfen und Brennern	54	246 593	54	176 688	8	3 186
28.22	Herstellung von Hebezeugen und Fördermitteln	118	1 601 109	116	874 392	12	187
28.23	H.v.Büromasch. (oh. DV-Geräte u.periphere Ger.)	13	27 282	13	17 971	-	-
28.24	H.v.handgeführten Werkzeugen mit Motorantrieb	146	169 636	146	122 389	2	10
28.25	H.v.kälte-u.lufttechn.Erzgn., nicht f.d.Haush.	102	981 784	102	785 510	11	963
28.29	H.v.sonst.nicht wirtsch.zweigspez. Masch.a.n.g.	218	1 774 714	218	1 001 539	11	1 019
28.3	Herstellung v.land- und forstwirtschaftl.Maschinen	83	1 703 732	83	796 307	13	1 481
28.4	Herstellung von Werkzeugmaschinen	119	447 869	119	296 433	9	123
28.41	H.v.Werkzeugmaschinen f.d. Metallbearbeitung	92	383 848	92	254 752	7	117
28.49	Herstellung von sonstigen Werkzeugmaschinen	27	64 021	27	41 681	2	6
28.9	H.v.Maschinen f.sonst. bestimmte Wirtsch.zweige	590	3 835 306	587	1 811 326	25	1 661
28.91	H.v.Masch.f.Met.erz.,v.Walzwerkzeugn.,Gießmasch.	29	104 683	28	63 760	1	1
28.92	H.v.Bergwerks-, Bau- und Baustoffmaschinen	67	1 491 663	67	479 810	4	74
28.92.1	Herstellung von Bergwerksmaschinen	11	540 391	11	98 842	1	1
28.92.2	Herstellung von Bau- und Baustoffmaschinen	56	951 273	56	380 968	3	73
28.93	H.v.Masch.f.Nahrungs-u.Genussm.erz.,Tab.verarb.	72	772 652	71	309 492	5	45
28.94	H.v.Masch.f.d.Textil-u.Bekl.herst.,Lederverarb.	16	129 371	16	56 263	1	2
28.95	H.v.Masch. für die Papiererzeugung u.-verarb.	8	59 772	8	38 676	-	-
28.96	H.v.Masch.f.d.Verarb.v.Kunststoffen u.Kautschuk	13	205 502	13	78 172	3	16
28.99	H.v.Masch.f.sonst.best. Wirtsch.zweige a.n.g.	385	1 071 661	384	785 154	11	1 524
29	H.v.Kraftwagen und Kraftwagenteilen	408	103 166 502	408	38 782 759	25	43 476
29.1	H.v.Kraftwagen und Kraftwagenmotoren	114	•	114	•	6	•
29.10.1	H.v.Personenkraftwagen u.Personenkraftwagenmot.	85	•	85	•	5	•
29.10.2	H.v.Nutzkraftwagen u.Nutzkraftwagenmotoren	29	20 915	29	18 324	1	13
29.2	H.v.Karosserien, Aufbauten und Anhängern	169	•	169	•	10	•

Steuerpflichtige Umsätze		Steuerfreie Umsätze						Systematik-Nr.
zu anderen Steuersätzen		zusammen		darunter				
				mit Vorsteuerabzug		ohne Vorsteuerabzug		
Fälle	1 000 €	Fälle	1 000 €	Fälle	1 000 €	Fälle	1 000 €	
7	8	9	10	11	12	13	14	
5	- 5	83	101 106	82	100 794	7	312	26.1
4	- 5	70	88 302	69	88 028	6	275	26.11
1	- 11	4	4 584	4	4 584	-	-	26.11.1
3	6	66	83 718	65	83 443	6	275	26.11.9
1	0	13	12 803	13	12 766	1	37	26.12
1	- 12	32	46 766	28	46 570	5	196	26.2
4	2	45	131 330	41	131 101	6	229	26.3
2	- 29	16	338 455	16	338 346	2	109	26.4
7	- 657	122	417 737	120	416 375	18	1 361	26.5
6	•	119	•	117	•	18	•	26.51
5	- 658	110	350 659	108	349 996	15	663	26.51.1
1	•	5	•	5	•	1	•	26.51.2
-	-	4	24 098	4	24 095	2	4	26.51.3
1	•	3	•	3	•	-	•	26.52
1	2	18	12 603	15	12 592	4	12	26.6
1	•	30	•	28	•	5	•	26.7
-	•	4	•	3	•	2	•	26.8
38	- 309	228	1 629 772	219	1 628 020	33	1 753	27
12	- 59	79	308 736	79	308 385	7	351	27.1
9	- 59	53	245 954	53	245 719	5	235	27.11
3	1	26	62 782	26	62 666	2	116	27.12
-	•	8	•	7	•	2	•	27.2
10	- 256	37	639 123	35	638 947	3	176	27.3
4	- 266	16	621 170	16	621 170	-	-	27.32
6	10	21	17 953	19	17 778	3	176	27.33
8	2	36	85 623	34	85 243	7	380	27.4
3	•	7	•	7	•	1	•	27.5
2	•	6	•	6	•	1	•	27.51
1	•	1	•	1	•	-	•	27.52
5	- 5	61	138 595	57	137 961	13	634	27.9
79	- 337	944	6 603 165	912	6 550 666	122	52 499	28
19	- 344	143	1 842 200	139	1 842 392	16	- 192	28.1
2	•	14	•	14	•	1	•	28.11
-	•	13	•	12	•	3	•	28.12
9	- 12	28	280 868	28	281 145	3	- 276	28.13
3	- 1	27	227 118	25	227 113	4	5	28.14
5	- 48	61	442 998	60	442 961	5	37	28.15
30	11	338	1 724 120	328	1 673 615	42	50 505	28.2
4	- 44	24	64 474	22	64 389	3	85	28.21
-	-	3	1 131	2	1 062	1	69	28.21.1
4	- 44	21	63 343	20	63 327	2	16	28.21.9
7	23	83	683 705	81	634 783	14	48 922	28.22
1	0	6	9 312	6	9 311	1	1	28.23
2	- 1	56	44 982	53	44 835	8	147	28.24
6	25	42	171 726	41	171 710	4	15	28.25
10	8	127	749 921	125	748 587	12	1 334	28.29
9	- 52	57	893 513	54	892 883	14	630	28.3
1	- 1	67	149 989	64	149 553	12	435	28.4
1	- 1	50	127 882	49	127 745	8	137	28.41
-	-	17	22 107	15	21 809	4	299	28.49
20	50	339	1 993 344	327	1 992 222	38	1 122	28.9
1	- 10	13	37 219	13	37 219	-	-	28.91
4	20	50	997 169	49	997 144	3	25	28.92
1	4	11	440 034	11	440 034	-	-	28.92.1
3	16	39	557 135	38	557 110	3	25	28.92.2
2	11	53	461 274	51	460 886	7	388	28.93
-	-	9	73 016	9	72 227	3	789	28.94
1	- 1	8	20 832	8	20 832	-	-	28.95
-	-	10	127 298	10	127 263	3	36	28.96
12	31	196	276 535	187	276 651	22	- 116	28.99
23	- 885	191	63 971 364	176	62 162 163	38	1 809 201	29
2	•	44	•	39	•	12	•	29.1
1	•	36	•	32	•	9	•	29.10.1
1	0	8	2 570	7	2 559	3	11	29.10.2
14	•	86	•	80	•	17	•	29.2

Noch 5. Umsatzsteuerpflichtige, deren Lieferungen und Leistungen 2011 nach der Besteuerung der Umsätze und Wirtschaftszweigen

Systematik-Nr.	Wirtschaftszweig	Steuerpflichtige	Lieferungen und Leistungen	Steuerpflichtige Umsätze			
				zu 19%		zu 7 %	
		Anzahl	1 000 €	Fälle	1 000 €	Fälle	1 000 €
		1	2	3	4	5	6
29.3	H.v. Teilen und Zubehör für Kraftwagen	125	•	125	•	9	•
29.31	H.v.elekt.r.u.elekt.rn.Ausrüst.geg.st.f.Kraftw.	22	•	22	•	1	•
29.32	H.v.sonst.Teilen und sonst.Zubehör f.f.Kraftw.	103	•	103	•	8	•
30	Sonstiger Fahrzeugbau	211	1 871 577	209	821 582	12	4 114
30.1	Schiff- und Bootsbau	97	544 605	96	175 587	9	683
30.11	Schiffbau (ohne Boots- und Yachtbau)	50	244 147	49	136 273	2	10
30.12	Boots- und Yachtbau	47	300 458	47	39 313	7	673
30.2	Schienenfahrzeugbau	23	192 286	22	73 089	-	-
30.20.1	H.v.Lokomotiven und and. Schienenfahrzeugen	7	•	7	•	-	•
30.20.2	Herstellung von Eisenbahninfrastruktur	16	•	15	•	-	•
30.3	Luft- und Raumfahrzeugbau	15	•	15	•	-	•
30.9	Herstellung von Fahrzeugen a. n. g.	76	•	76	•	3	•
30.91	Herstellung von Krafträdern	19	•	19	•	-	•
30.92	Herstellung v.Fahrrädern sow.v.Behindertenfahrz.	33	312 443	33	233 757	3	3 431
30.99	Herstellung von sonstigen Fahrzeugen a. n. g.	24	19 863	24	19 462	-	-
31	Herstellung von Möbeln	1 071	1 793 435	1 070	1 445 824	61	565
31.01	Herstellung von Büro- und Ladenmöbeln	82	480 244	82	378 356	6	26
31.02	Herstellung von Küchenmöbeln	40	109 617	40	56 755	2	6
31.03	Herstellung von Matratzen	7	115 779	7	102 692	-	-
31.09	Herstellung von sonstigen Möbeln	942	1 087 796	941	908 020	53	534
31.09.1	Herstellung von Polstermöbeln	68	175 323	68	155 570	4	2
31.09.9	Herstellung von sonstigen Möbeln a. n. g.	874	912 472	873	752 451	49	532
32	Herstellung von sonstigen Waren	1 428	1 915 111	1 324	760 741	897	447 073
32.1	Herstellung von Münzen, Schmuck u.ä.hnl.Erzeugn.	191	53 611	191	43 462	12	37
32.12	H.v.Schmuck,Gold,Silberschmiedw.(oh.Fant.schm.)	180	48 156	180	38 785	10	37
32.13	Herstellung von Fantasieschmuck	11	5 455	11	4 677	2	1
32.2	Herstellung von Musikinstrumenten	69	34 686	69	17 317	13	131
32.3	Herstellung von Sportgeräten	39	50 574	39	35 860	5	26
32.4	Herstellung von Spielwaren	42	14 392	42	10 655	9	117
32.5	H.v.mediz.u.zahnmediz. Apparaten u.Materialien	1 006	1 668 267	902	576 479	846	446 266
32.50.1	H.v.mediz.techn.Apparat. und Materialien a.n.g.	159	702 517	157	363 319	36	5 961
32.50.2	Herstellung von orthopädischen Erzeugnissen	175	619 448	174	202 066	162	109 261
32.50.3	Zahntechnische Laboratorien	672	346 302	571	11 094	648	331 044
32.9	Herstellung von Erzeugnissen a. n. g.	81	93 582	81	76 968	12	497
32.91	Herstellung von Besen und Bürsten	15	17 867	15	15 908	1	0
32.99	Herstellung von sonstigen Erzeugnissen a. n. g.	66	75 715	66	61 060	11	497
33	Reparatur u.Installation v.Masch. u.Ausrüstungen	812	1 664 333	804	1 420 151	47	369
33.1	Rep. v.Metallerzeugn., Maschinen u.Ausrüstungen	543	871 120	543	738 659	33	218
33.11	Reparatur von Metallerzeugnissen	38	8 439	38	8 117	-	-
33.12	Reparatur von Maschinen	407	545 001	407	475 562	29	185
33.13	Reparatur von elekt.rn. u. optischen Geräten	13	21 284	13	10 447	1	0
33.14	Reparatur von elektrisch. Ausrüstungen	19	109 061	19	74 940	1	33
33.15	Rep. u. Instandh. von Schiffen,Booten u.Yacht.	34	158 107	34	140 727	2	0
33.16	Rep. u. Instandh. von Luft- und Raumfahrzeugen	5	2 613	5	2 613	-	-
33.17	Rep. u. Instandh. von Fahrzeugen a. n. g.	10	21 958	10	21 619	-	-
33.19	Reparatur von sonstigen Ausrüstungen	17	4 656	17	4 632	-	-
33.2	Installation v.Maschinen u.Ausrüstungen a.n.g.	269	793 213	261	681 492	14	151
D	Energieversorgung	7 201	24 099 753	7 173	22 118 511	786	634 918
35	Energieversorgung	7 201	24 099 753	7 173	22 118 511	786	634 918
35.1	Elektrizitätsversorgung	7 082	23 109 686	7 054	21 246 565	759	573 380
35.11	Elektrizitätserzeugung	6 936	9 773 562	6 908	8 443 939	716	398 567
35.11.1	Elektrizitätserzeugung ohne Verteilung	140	30 105	140	29 317	5	607
35.11.2	Elektrizitätserz. mit Fremdbezug z.Verteilung	2 153	2 240 460	2 147	2 023 796	158	113 171
35.11.3	Elektrizitätserz. ohne Fremdbezug z.Verteilung	4 643	7 502 998	4 621	6 390 826	553	284 789
35.12	Elektrizitätsübertragung	27	103 079	27	103 067	-	-
35.13	Elektrizitätsverteilung	86	2 950 817	86	2 886 113	27	48 728
35.14	Elektrizitätshandel	33	10 282 229	33	9 813 446	16	126 085
35.2	Gasversorgung	33	879 968	33	769 735	21	61 508
35.21	Gaserzeugung	11	•	11	•	7	•
35.21.3	Gaserzeugung ohne Fremdbezug zur Verteilung	11	•	11	•	7	•
35.22	Gasverteilung durch Rohrleitungen	4	•	4	•	2	•
35.23	Gashandel durch Rohrleitungen	18	740 489	18	679 980	12	52 218
35.3	Wärme- und Kälteversorgung	86	110 098	86	102 210	6	30
E	Wasserversorgung;Abw.,Abf.ents.,Bes.v.Umweltv.	1 022	4 214 199	991	2 275 924	251	541 396
36	Wasserversorgung	179	543 989	153	88 214	162	450 579

Steuerpflichtige Umsätze		Steuerfreie Umsätze						Systematik-Nr.
zu anderen Steuersätzen		zusammen		darunter				
				mit Vorsteuerabzug		ohne Vorsteuerabzug		
Fälle	1 000 €	Fälle	1 000 €	Fälle	1 000 €	Fälle	1 000 €	
7	8	9	10	11	12	13	14	
7	•	61	•	57	•	9	•	29.3
-	•	8	•	8	•	-	•	29.31
7	•	53	•	49	•	9	•	29.32
10	- 2 086	81	593 701	75	593 576	13	125	30
3	- 97	38	367 486	37	367 506	5	- 20	30.1
1	2	21	107 067	21	107 058	1	9	30.11
2	- 99	17	260 419	16	260 448	4	- 29	30.12
-	-	10	117 670	9	117 608	3	62	30.2
-	•	4	•	3	•	2	•	30.20.1
-	•	6	•	6	•	1	•	30.20.2
2	•	7	•	7	•	-	•	30.3
5	•	26	•	22	•	5	•	30.9
1	•	9	•	8	•	1	•	30.91
3	8	9	75 236	7	75 178	3	57	30.92
1	- 1	8	399	7	377	1	22	30.99
54	- 115	200	309 371	176	307 069	33	2 302	31
4	16	40	90 567	38	90 511	4	57	31.01
3	- 33	11	52 695	11	52 695	1	0	31.02
-	-	6	12 993	6	12 992	1	0	31.03
47	- 97	143	153 116	121	150 871	27	2 245	31.09
2	- 25	14	19 186	11	19 129	3	57	31.09.1
45	- 72	129	133 930	110	131 742	24	2 188	31.09.9
26	- 61	289	695 679	251	666 849	64	28 830	32
3	1	36	3 059	31	2 986	8	73	32.1
3	1	35	2 284	30	2 211	8	73	32.12
-	-	1	775	1	775	-	-	32.13
2	- 1	24	17 240	23	17 236	2	3	32.2
1	- 1	20	13 559	18	13 553	3	5	32.3
-	-	13	3 596	12	3 566	2	30	32.4
18	1	159	642 689	131	615 418	46	27 271	32.5
7	- 4	74	332 794	72	306 746	13	26 047	32.50.1
8	8	41	307 119	25	306 491	18	628	32.50.2
3	- 3	44	2 776	34	2 180	15	596	32.50.3
2	- 60	37	15 536	36	14 090	3	1 447	32.9
-	-	12	1 959	12	1 959	-	-	32.91
2	- 60	25	13 578	24	12 131	3	1 447	32.99
23	82	230	141 652	204	141 077	38	575	33
14	2	147	90 911	130	90 545	22	366	33.1
-	-	7	121	5	85	2	36	33.11
13	2	107	55 845	96	55 555	13	290	33.12
-	-	3	10 836	3	10 836	-	-	33.13
1	0	6	7 297	4	7 290	2	7	33.14
-	-	17	16 394	15	16 372	3	22	33.15
-	-	2	0	2	0	-	-	33.16
-	-	4	396	4	384	2	11	33.17
-	-	1	22	1	22	-	-	33.19
9	80	83	50 741	74	50 532	16	209	33.2
86	- 5 470	280	242 428	93	31 787	203	210 641	D
86	- 5 470	280	242 428	93	31 787	203	210 641	35
72	- 5 398	263	186 552	89	26 247	189	160 305	35.1
33	- 647	229	135 574	77	18 288	163	117 286	35.11
-	-	4	137	1	67	3	69	35.11.1
14	- 510	64	7 700	20	2 661	46	5 039	35.11.2
19	- 137	161	127 737	56	15 559	114	112 178	35.11.3
-	-	1	12	-	-	1	12	35.12
24	- 801	24	11 836	6	787	19	11 050	35.13
15	- 3 949	9	39 131	6	7 173	6	31 958	35.14
13	- 73	12	48 485	3	5 460	10	43 025	35.2
-	•	-	•	-	•	-	•	35.21
-	•	-	•	-	•	-	•	35.21.3
2	•	1	•	-	•	1	•	35.22
11	- 87	11	8 065	3	5 460	9	2 605	35.23
1	0	5	7 391	1	80	4	7 311	35.3
96	- 4 167	254	578 672	199	549 388	83	29 284	E
44	- 3 607	32	8 615	8	1 734	28	6 881	36

Noch 5. Umsatzsteuerpflichtige, deren Lieferungen und Leistungen 2011 nach der Besteuerung der Umsätze und Wirtschaftszweigen

Systematik-Nr.	Wirtschaftszweig	Steuerpflichtige	Lieferungen und Leistungen	Steuerpflichtige Umsätze			
				zu 19%		zu 7 %	
		Anzahl	1 000 €	Fälle	1 000 €	Fälle	1 000 €
		1	2	3	4	5	6
36.00.1	Wassergewinnung mit Fremdbezug zur Verteilung	5	39 809	5	19 724	5	19 447
36.00.2	Wassergewinnung ohne Fremdbezug zur Verteilung	166	448 233	140	54 485	152	389 303
36.00.3	Wasserverteilung ohne Gewinnung	8	55 947	8	14 005	5	41 829
37	Abwasserentsorgung	146	171 857	145	152 400	10	14 156
37.00.1	Betrieb der Sammelkanalisation	84	87 211	84	83 654	4	313
37.00.2	Betrieb von Kläranlagen	62	84 646	61	68 746	6	13 843
38	Samml.,Behandl. u.Beseitig.v.Abfällen; Rückgew.	671	3 454 045	667	1 992 009	78	76 658
38.1	Sammlung von Abfällen	159	508 278	157	447 892	24	13 749
38.11	Sammlung nicht gefährlicher Abfälle	157	•	155	•	24	•
38.12	Sammlung gefährlicher Abfälle	2	•	2	•	-	•
38.2	Abfallbehandlung und -beseitigung	276	685 519	275	587 540	35	17 563
38.21	Behandlung u. Beseitig. nicht gefährl. Abfälle	263	349 204	262	293 268	32	7 341
38.22	Behandlung und Beseitigung gefährlicher Abfälle	13	336 315	13	294 271	3	10 222
38.3	Rückgewinnung	236	2 260 248	235	956 577	19	45 346
38.31	Zerleg.v.Schiffs-u.Fahrzeugwracks u.a.Altwaren	52	551 002	51	21 333	1	12
38.32	Rückgewinnung sortierter Werkstoffe	184	1 709 246	184	935 243	18	45 334
39	Beseitig. v.Umweltverschmutz.u.sonst.Entsorg.	26	44 309	26	43 301	1	3
F	Baugewerbe	29 903	25 038 162	29 178	19 693 501	875	21 599
41	Hochbau	3 814	6 832 844	3 708	5 414 404	126	5 042
41.1	Erschließung von Grundstücken; Bauträger	413	933 251	397	650 839	28	602
41.10.1	Erschließung von unbebauten Grundstücken	32	20 241	30	12 598	3	56
41.10.2	Bauträger für Nichtwohngebäude	69	231 749	68	192 296	4	210
41.10.3	Bauträger für Wohngebäude	312	681 261	299	445 945	21	336
41.2	Bau von Gebäuden	3 401	5 899 593	3 311	4 763 565	98	4 440
41.20.1	Bau von Gebäuden (ohne Fertigteilbau)	3 355	5 766 720	3 269	4 637 064	96	4 410
41.20.2	Errichtung von Fertigteilbauten	46	132 873	42	126 501	2	29
42	Tiefbau	1 072	4 731 606	977	3 157 223	47	2 005
42.1	Bau von Straßen und Bahnverkehrsstrecken	757	3 273 259	676	2 169 271	25	169
42.11	Bau von Straßen	651	2 707 791	595	1 968 613	23	169
42.12	Bau von Bahnverkehrsstrecken	75	441 852	52	127 534	1	0
42.13	Brücken- und Tunnelbau	31	123 616	29	73 125	1	0
42.2	Leitungstiefbau und Kläranlagenbau	198	885 228	189	642 469	12	1 676
42.21	Rohrleitungstiefbau, Brunnen-u.Kläranlagenbau	180	835 799	174	612 839	11	837
42.22	Kabelnetzleitungstiefbau	18	49 429	15	29 631	1	838
42.9	Sonstiger Tiefbau	117	573 118	112	345 483	10	160
42.91	Wasserbau	71	333 242	67	187 517	5	9
42.99	Sonstiger Tiefbau a. n. g.	46	239 876	45	157 966	5	151
43	Vorber.Baustellenarb.,Bauinst.u.so.Ausb.gew.	25 017	13 473 712	24 493	11 121 873	702	14 552
43.1	Abbrucharbeiten und vorber. Baustellenarb.	648	580 822	615	361 480	33	784
43.11	Abbrucharbeiten	246	198 782	230	131 438	9	123
43.12	Vorbereitende Baustellenarbeiten	379	361 005	362	214 411	24	661
43.13	Test- und Suchbohrung	23	21 035	23	15 632	-	-
43.2	Bauinstallation	9 053	6 428 113	8 853	5 561 835	291	4 740
43.21	Elektroinstallation	2 750	2 494 836	2 737	2 208 232	107	1 255
43.22	Gas-,Wasser-,Heiz-,sow.Lüftungs-u.Klimainstal.	3 874	3 169 738	3 864	2 795 808	133	1 266
43.29	Sonstige Bauinstallation	2 429	763 538	2 252	557 796	51	2 218
43.29.1	Dämmung geg.Kälte,Wärme,Schall u.Erschütterung	1 706	507 321	1 549	357 346	37	167
43.29.9	Sonstige Bauinstallation a. n. g.	723	256 217	703	200 450	14	2 051
43.3	Sonstiger Ausbau	10 406	3 406 787	10 212	2 796 428	261	5 330
43.31	Anbringen v.Stuckaturen,Gipserei u.Verputzerei	827	184 849	784	107 920	16	387
43.32	Bautischlerei und -schlosserei	2 893	1 117 413	2 835	952 974	88	1 823
43.33	Fußboden-,Fliesen- u.Plattenleg.,Tapeziererei	3 244	759 410	3 164	566 984	55	1 305
43.34	Malerei und Glaserei	3 008	1 223 546	3 001	1 072 300	89	1 792
43.34.1	Maler- und Lackierergewerbe	2 819	1 153 635	2 812	1 006 244	81	1 783
43.34.2	Glasergewerbe	189	69 911	189	66 056	8	10
43.39	Sonstiger Ausbau a. n. g.	434	121 569	428	96 250	13	24
43.9	Sonstige spezialisierte Bautätigkeiten	4 910	3 057 991	4 813	2 402 130	117	3 697
43.91	Dachdeckerei und Zimmerei	2 996	1 933 339	2 977	1 588 080	74	1 947
43.91.1	Dachdeckerei und Bauspenglerei	1 525	1 040 840	1 519	862 750	27	150
43.91.2	Zimmerei und Ingenieurholzbau	1 471	892 500	1 458	725 330	47	1 797
43.99	Sonstige spezialisierte Bautätigkeiten a. n. g.	1 914	1 124 651	1 836	814 051	43	1 750
43.99.1	Gerüstbau	180	116 638	178	113 552	1	14
43.99.2	Schornstein-, Feuerungs- und Industrieofenbau	195	69 737	191	44 730	5	3
43.99.9	Baugewerbe a. n. g.	1 539	938 276	1 467	655 768	37	1 733
G	Handel; Instandhaltung und Reparatur von Kfz.	60 458	139 370 202	59 309	98 736 216	20 721	25 154 142

Steuerpflichtige Umsätze		Steuerfreie Umsätze						Systematik-Nr.
zu anderen Steuersätzen		zusammen		darunter				
				mit Vorsteuerabzug		ohne Vorsteuerabzug		
Fälle	1 000 €	Fälle	1 000 €	Fälle	1 000 €	Fälle	1 000 €	
7	8	9	10	11	12	13	14	
3	- 19	2	656	1	137	2	519	36.00.1
39	- 3 585	29	7 860	7	1 596	25	6 264	36.00.2
2	- 3	1	98	-	-	1	98	36.00.3
6	45	16	1 857	11	1 676	6	181	37
5	0	10	567	7	387	4	180	37.00.1
1	45	6	1 289	4	1 289	2	1	37.00.2
46	- 605	203	568 106	178	545 953	47	22 154	38
22	1	48	7 136	41	5 299	13	1 838	38.1
21	•	46	•	39	•	12	•	38.11
1	•	2	•	2	•	1	•	38.12
11	- 636	47	53 855	35	43 813	16	10 042	38.2
9	- 40	39	25 519	28	15 477	15	10 042	38.21
2	- 596	8	28 336	7	28 336	1	0	38.22
13	31	108	507 114	102	496 840	18	10 274	38.3
-	-	26	29 072	23	29 063	4	10	38.31
13	31	82	478 042	79	467 778	14	10 264	38.32
-	-	3	94	2	26	2	68	39
945	- 1 948	2 189	501 681	1 280	159 795	1 040	341 886	F
144	- 1 361	506	329 650	117	17 851	417	311 799	41
13	- 106	168	209 920	12	1 794	161	208 127	41.1
-	-	6	3 757	-	-	6	3 757	41.10.1
-	-	25	18 942	4	1 526	22	17 416	41.10.2
13	- 106	137	187 221	8	268	133	186 953	41.10.3
131	- 1 254	338	119 730	105	16 058	256	103 673	41.2
130	- 1 254	335	119 528	103	16 038	255	103 491	41.20.1
1	0	3	202	2	20	1	182	41.20.2
63	- 34	124	49 973	93	41 313	43	8 660	42
41	491	63	33 759	45	26 840	26	6 919	42.1
34	130	52	27 202	36	20 553	22	6 648	42.11
3	359	6	3 263	5	3 006	3	257	42.12
4	2	5	3 294	4	3 281	1	13	42.13
10	- 30	34	7 718	26	6 907	10	811	42.2
10	- 30	32	7 712	25	6 902	9	811	42.21
-	-	2	5	1	5	1	0	42.22
12	- 495	27	8 497	22	7 566	7	931	42.9
5	1	12	6 675	10	6 625	3	50	42.91
7	- 496	15	1 821	12	941	4	881	42.99
738	- 553	1 559	122 057	1 070	100 630	580	21 426	43
20	- 2	63	10 077	44	9 247	21	830	43.1
6	- 102	24	2 641	15	2 335	10	307	43.11
13	2	37	7 034	28	6 580	9	454	43.12
1	98	2	402	1	332	2	70	43.13
359	- 298	683	58 854	491	51 599	240	7 256	43.2
133	- 49	269	23 220	203	19 067	92	4 154	43.21
193	- 294	303	25 231	202	22 636	118	2 595	43.22
33	46	111	10 403	86	9 896	30	507	43.29
19	25	61	8 793	45	8 495	18	298	43.29.1
14	21	50	1 610	41	1 401	12	209	43.29.9
215	- 220	527	30 408	372	27 166	181	3 243	43.3
14	- 12	22	1 821	11	1 264	13	558	43.31
61	- 143	211	18 867	156	18 077	68	791	43.32
54	- 36	145	4 764	102	4 427	49	337	43.33
81	- 33	122	3 768	87	2 531	40	1 237	43.34
69	- 44	107	3 678	76	2 440	35	1 238	43.34.1
12	11	15	90	11	91	5	0	43.34.2
5	4	27	1 187	16	867	11	320	43.39
144	- 35	286	22 717	163	12 619	138	10 098	43.9
98	- 2	156	8 107	74	3 307	88	4 801	43.91
52	- 16	61	1 798	27	1 169	37	629	43.91.1
46	15	95	6 309	47	2 137	51	4 172	43.91.2
46	- 33	130	14 610	89	9 313	50	5 297	43.99
6	0	12	676	7	435	7	241	43.99.1
1	1	15	733	9	204	6	529	43.99.2
39	- 34	103	13 201	73	8 674	37	4 527	43.99.9
1 746	1 756	15 416	13 948 861	12 835	13 480 872	4 091	467 988	G

Noch 5. Umsatzsteuerpflichtige, deren Lieferungen und Leistungen 2011 nach der Besteuerung der Umsätze und Wirtschaftszweigen

Systematik-Nr.	Wirtschaftszweig	Steuerpflichtige	Lieferungen und Leistungen	Steuerpflichtige Umsätze			
				zu 19%		zu 7 %	
		Anzahl	1 000 €	Fälle	1 000 €	Fälle	1 000 €
		1	2	3	4	5	6
45	Handel m. Kraftfahrz.; Instandh. u. Rep. v. KFZ	9 359	16 563 422	9 334	14 958 009	673	13 952
45.1	Handel mit Kraftwagen	4 490	11 419 508	4 471	10 538 227	382	9 675
45.11	Handel m. KFZ m.e. Gesamtgew. von 3,5 t od. weniger	4 366	11 068 764	4 349	10 293 986	371	9 579
45.19	Handel m. Kraftwagen m.e. Ges. gew. v. mehr als 3,5 t	124	350 744	122	244 241	11	96
45.2	Instandhaltung und Reparatur von Kraftwagen	3 037	1 465 858	3 036	1 419 102	174	3 383
45.20.1	Lackieren von Kraftwagen	367	185 316	367	175 822	12	130
45.20.2	Autowaschanlagen	287	62 586	287	61 779	26	457
45.20.3	Inst. u. Rep. v. KFZ b. 3,5t Ges. gew. (oh. Lack., Autow.)	2 320	1 094 414	2 319	1 064 208	132	2 605
45.20.4	Inst. u. Rep. v. KFZ m.e. Ges. gew. v. mehr als 3,5t	63	123 543	63	117 292	4	191
45.3	Handel mit Kraftwagenteilen und -zubehör	1 347	3 457 899	1 342	2 792 693	81	651
45.31	Großhandel m. Kraftwagenteilen und -zubehör	479	2 839 179	478	2 258 199	32	228
45.32	Einzelh. m. Kraftwagenteilen und -zubehör	868	618 720	864	534 493	49	423
45.4	Hand. m. Krafträd., Teilen, Zubeh.; Inst. u. Rep. v. Kr.	485	220 157	485	207 987	36	242
46	Großhandel (ohne Handel mit Kraftfahrzeugen)	19 142	84 365 047	18 630	53 679 098	4 827	18 338 357
46.1	Handelsvermittlung	8 711	2 945 383	8 557	2 466 228	1 308	167 093
46.11	HV. v. landw. Grundst., leb. Tier., text. Rohst., Halbw.	301	118 076	285	52 267	141	49 203
46.12	HV. v. Brennst., Erzen, Metallen u. techn. Chemik.	158	553 975	152	533 922	27	1 025
46.13	HV. von Holz, Baustoffen und Anstrichmitteln	721	191 830	707	158 728	26	422
46.13.1	HV. v. Rohholz, Holzhalb- u. Bauelementen aus Holz	51	11 357	46	9 506	3	184
46.13.2	HV. von Baustoffen und Anstrichmitteln	670	180 473	661	149 221	23	238
46.14	HV. von Maschinen, techn. Bedarf, Wasser- u. Luftfz.	1 832	645 819	1 816	555 465	113	4 934
46.15	HV. v. Möb., Einr., Haush.-gegenst., Eisen-, Met.w.	925	273 082	919	251 903	97	3 266
46.16	HV. v. Textilien, Bekleid., Schuhen und Lederwaren	593	149 098	592	132 198	37	1 316
46.17	HV. v. Nahrungsmitteln, Getränken und Tabakwaren	474	125 901	452	69 432	272	50 251
46.18	HV. von sonstigen Waren	2 107	496 133	2 058	410 588	366	33 559
46.18.1	HV. v. feinmechanischen, Foto- u. opt. Erzeugn.	22	4 537	21	4 260	4	51
46.18.2	HV. von Uhren, Edelmetallwaren und Schmuck	42	5 453	40	3 354	3	8
46.18.3	HV. von Spielwaren und Musikinstrumenten	26	5 215	26	4 766	10	67
46.18.4	HV. pharm. Erz., Labor-, Ärzte-, Krankenhausbedarf	75	35 055	74	17 034	20	16 640
46.18.5	HV. v. kosmet. Erzeugnissen und Körperpflegemitteln	20	5 627	19	5 269	5	350
46.18.6	HV. v. Papier-, Schreibw., Büro-, Werbeart., Tapeten	59	22 584	59	21 848	21	317
46.18.7	HV. v. Büchern, Zeitschr., Zeitungen, Musikal. u. Ä.	27	3 137	27	2 671	5	314
46.18.9	Handelsvermittlung von sonstigen Waren a. n. g.	1 836	414 525	1 792	351 387	298	15 812
46.19	HV. v. Waren ohne ausgeprägten Schwerpunkt	1 600	391 468	1 576	301 726	229	23 117
46.2	Großh. m. landw. Grundstoffen u. lebend. Tieren	1 303	12 258 978	1 195	2 498 915	1 124	9 277 609
46.21	Gh. m. Getreide, Rohstab., Saatgut, Futtermitteln	462	6 905 143	442	2 323 214	394	4 288 065
46.22	Großhandel mit Blumen und Pflanzen	261	629 809	231	60 264	226	474 536
46.23	Großhandel mit lebenden Tieren	570	4 710 609	513	107 022	502	4 514 999
46.24	Großhandel mit Häuten, Fellen und Leder	10	13 417	9	8 414	2	9
46.3	Gh. m. Nahrungs-, Genussm., Getränken u. Tabakw.	1 492	14 672 053	1 403	4 567 464	1 142	8 134 789
46.31	Großhandel mit Obst, Gemüse und Kartoffeln	265	1 899 396	236	134 002	239	1 640 341
46.32	Großhandel mit Fleisch und Fleischwaren	235	3 171 357	219	193 508	212	2 310 080
46.33	Gh. m. Milch, Milcherzgn., Eiern, Speiseölen, -fetten	102	1 167 093	89	31 598	78	956 101
46.34	Großhandel mit Getränken	394	2 548 572	393	2 341 671	194	14 213
46.35	Großhandel m. Tabakwaren	38	1 158 348	37	680 314	23	5 542
46.36	Großhandel mit Zucker, Süßwaren und Backwaren	48	137 973	45	65 643	39	61 416
46.37	Großhandel m. Kaffee, Tee, Kakao und Gewürzen	51	709 225	50	77 929	42	490 731
46.38	Großhandel m. sonst. Nahrungs- u. Genussmitteln	224	1 357 631	204	168 101	197	1 059 156
46.38.1	Großhandel mit Fisch und Fischerzeugnissen	69	189 369	62	7 860	62	157 402
46.38.2	Großhandel mit Mehl und Getreideprodukten	10	30 258	9	7 782	9	21 802
46.38.9	Großhandel m. Nahrungs- u. Genussmitteln a. n. g.	145	1 138 004	133	152 458	126	879 952
46.39	Gh. m. Nahrungs-, Genussm., Getränken, Tabakw., o. a. S.	135	2 522 459	130	874 699	118	1 597 210
46.39.1	Großh. m. tiefgefrorenen Nahrungsmitteln, o. a. S.	31	192 521	29	4 897	25	179 886
46.39.9	Gh. m. so. Nahrungs-, Gen. mitt., Getr., Tabak., o. a. S.	104	2 329 938	101	869 802	93	1 417 324
46.4	Großhandel m. Gebrauchs- und Verbrauchsgütern	2 196	14 546 979	2 180	11 347 444	484	439 977
46.41	Großhandel mit Textilien	179	268 300	179	191 599	16	573
46.42	Großhandel m. Bekleidung und Schuhen	247	2 127 821	245	1 721 803	23	592
46.42.1	Großh. mit Bekleidung	227	1 919 182	226	1 535 383	21	591
46.42.2	Großh. mit Schuhen	20	208 640	19	186 420	2	0
46.43	Gh. m. Foto-, Optik, elektr. Hh. ger., Unterh. elektr.	374	5 041 725	371	3 755 469	55	34 581
46.43.1	Großhandel m. Foto- und optischen Erzeugnissen	43	•	42	•	6	•
46.43.2	Großhandel m. elektr. Haushaltsgeräten	49	972 958	49	776 958	10	27 608
46.43.3	Großhandel m. Geräten der Unterhaltungselektronik	282	•	280	•	39	•
46.44	Gh. m. keram. Erzeugn., Glaswaren u. Reinig. mitt.	116	186 427	116	173 608	21	1 443
46.44.1	Großh. mit keramischen Erzeugn. und Glaswaren	54	95 439	54	84 216	10	1 407

Steuerpflichtige Umsätze		Steuerfreie Umsätze						Systematik-Nr.
zu anderen Steuersätzen		zusammen		darunter				
				mit Vorsteuerabzug		ohne Vorsteuerabzug		
Fälle	1 000 €	Fälle	1 000 €	Fälle	1 000 €	Fälle	1 000 €	
7	8	9	10	11	12	13	14	
418	870	3 358	1 549 140	2 791	1 506 542	1 102	42 598	45
230	877	2 153	851 385	1 836	815 903	713	35 482	45.1
219	854	2 072	745 562	1 763	714 565	693	30 997	45.11
11	23	81	105 824	73	101 338	20	4 485	45.19
132	- 21	536	37 590	380	34 256	217	3 335	45.2
12	- 1	42	9 087	28	8 785	19	302	45.20.1
2	0	22	175	16	118	10	57	45.20.2
112	61	448	22 997	314	20 040	185	2 957	45.20.3
6	- 81	24	5 331	22	5 312	3	19	45.20.4
52	16	476	648 319	429	645 926	93	2 393	45.3
32	69	203	571 157	185	569 681	41	1 476	45.31
20	- 53	273	77 163	244	76 245	52	918	45.32
4	- 1	193	11 845	146	10 457	79	1 387	45.4
831	769	6 128	11 124 760	5 641	10 977 295	1 018	147 465	46
78	7	1 760	228 468	1 561	223 737	292	4 731	46.1
2	11	61	16 213	54	16 159	9	54	46.11
-	-	39	13 473	36	13 422	4	51	46.12
8	- 3	86	3 050	69	2 038	19	1 012	46.13
1	- 1	6	226	4	141	2	85	46.13.1
7	- 2	80	2 823	65	1 897	17	927	46.13.2
23	7	444	65 028	408	64 496	63	532	46.14
12	9	181	12 345	159	11 928	29	417	46.15
5	1	103	14 711	93	14 552	15	158	46.16
3	2	63	6 102	53	5 953	18	149	46.17
16	- 29	405	35 094	348	33 942	74	1 152	46.18
-	-	4	226	4	226	-	-	46.18.1
-	-	9	342	7	131	3	212	46.18.2
-	-	5	382	5	357	1	25	46.18.3
2	1	13	1 295	8	1 256	6	39	46.18.4
1	4	3	3	2	2	1	1	46.18.5
1	0	9	414	7	383	2	32	46.18.6
-	-	5	152	5	152	-	-	46.18.7
12	- 35	357	32 279	310	31 436	61	843	46.18.9
9	8	378	62 452	341	61 246	61	1 206	46.19
42	41	412	466 475	357	420 862	109	45 613	46.2
28	34	184	278 615	154	236 679	70	41 936	46.21
5	6	89	94 433	85	94 274	7	160	46.22
8	2	131	88 433	110	84 886	29	3 547	46.23
1	- 1	8	4 994	8	5 023	3	- 30	46.24
44	35	516	1 963 284	472	1 955 804	88	7 479	46.3
4	26	104	122 557	99	122 377	16	180	46.31
5	9	85	667 708	83	667 654	6	55	46.32
-	-	33	179 370	29	178 897	7	473	46.33
21	29	61	189 656	42	189 574	23	82	46.34
4	11	11	472 475	6	468 522	6	3 953	46.35
1	0	17	10 913	15	10 860	5	53	46.36
2	2	32	140 562	31	140 559	4	3	46.37
2	3	115	129 464	113	128 097	12	1 367	46.38
1	3	34	23 915	33	23 913	3	2	46.38.1
-	-	3	674	2	465	1	209	46.38.2
1	1	78	104 875	78	103 719	8	1 156	46.38.9
5	- 46	58	50 579	54	49 266	9	1 313	46.39
-	-	17	7 738	17	7 738	-	-	46.39.1
5	- 46	41	42 841	37	41 528	9	1 313	46.39.9
154	402	1 029	2 654 003	972	2 622 806	149	31 197	46.4
8	- 2	78	75 995	74	75 860	10	134	46.41
18	- 50	107	405 322	102	401 387	16	3 935	46.42
14	3	98	383 052	93	380 342	14	2 710	46.42.1
4	- 53	9	22 270	9	21 045	2	1 225	46.42.2
32	676	189	1 179 986	178	1 161 873	30	18 112	46.43
5	•	19	•	18	•	2	•	46.43.1
7	31	34	168 214	33	153 643	4	14 571	46.43.2
20	•	136	•	127	•	24	•	46.43.3
7	1	50	10 924	48	9 691	4	1 233	46.44
5	0	28	9 374	28	8 166	2	1 208	46.44.1

Noch 5. Umsatzsteuerpflichtige, deren Lieferungen und Leistungen 2011 nach der Besteuerung der Umsätze und Wirtschaftszweigen

Systematik-Nr.	Wirtschaftszweig	Steuerpflichtige	Lieferungen und Leistungen	Steuerpflichtige Umsätze			
				zu 19%		zu 7 %	
		Anzahl	1 000 €	Fälle	1 000 €	Fälle	1 000 €
		1	2	3	4	5	6
46.44.2	Großh. m. Wasch-, Putz- und Reinigungsmitteln	62	90 988	62	89 393	11	36
46.45	Großh.m.kosmet. Erzeugn. und Körperpflegemitteln	46	201 684	46	161 213	14	1 924
46.46	Großh.m.pharmazeut.,mediz.u.orthop.Erzeugn.	342	2 593 937	337	2 027 906	137	97 404
46.46.1	Großh.m.pharmazeutischen Erzeugnissen	119	1 747 402	118	1 414 286	50	43 092
46.46.2	Gh.m.med.,orth.Artikeln, Dental-u.Laborbedarf	223	846 534	219	613 620	87	54 313
46.47	Gh.m.Möbeln, Teppichen, Lampen und Leuchten	211	1 054 474	211	892 535	23	876
46.48	Großhandel mit Uhren und Schmuck	90	55 304	90	32 076	5	64
46.49	Großh.m.sonst.Gebrauchs- und Verbrauchsgütern	591	3 017 307	585	2 391 234	190	302 521
46.49.1	Großh. mit Spielwaren und Musikinstrumenten	72	112 867	72	68 318	36	1 429
46.49.2	Gh.m.Fahrr.,Zub.,Sport-,Camp.art.(oh.Camp.möbel)	128	365 267	128	325 031	28	959
46.49.3	Gh.m.Lederw.,Reisegep.,Geschenk-u.Werbartikeln	112	130 426	112	105 890	29	6 034
46.49.4	Gh.m.Papier,Schreibw.,Bürob.,Büchern,Zeitschr.	196	2 199 691	191	1 700 655	85	293 812
46.49.5	Gh.m.ni.elekt.Hh.gegst.a.Met.,so.Geb.güt.a.n.g.	83	209 055	82	191 339	12	287
46.5	Gh.m.Geräten d.Informationen-u.Kommunik.technik	346	2 925 121	346	1 829 362	21	123
46.51	Gh.m.DV-geräten, peripheren Gerät.u.Software	245	1 729 044	245	1 274 483	17	65
46.52	Gh.m.elektron. Bauteilen u. Telekommunik.geräten	101	1 196 077	101	554 879	4	57
46.6	Gh.m.sonst. Maschinen, Ausrüstungen und Zubehör	1 860	8 450 794	1 843	6 487 889	189	11 581
46.61	Gh.m. landwirtschaftl. Maschinen und Geräten	461	2 651 727	460	1 919 551	70	2 873
46.62	Großhandel mit Werkzeugmaschinen	97	487 870	93	286 980	7	4
46.63	Gh.m.Bergwerks-, Bau- und Baustoffmaschinen	130	906 079	130	766 900	5	23
46.64	Großhandel mit Textil-, Näh- und Strickmaschinen	11	1 579	11	1 382	2	0
46.65	Großhandel m. Büromöbeln	42	106 010	42	105 506	7	75
46.66	Gh.m.sonst.Büromaschinen und -einrichtungen	64	696 974	64	677 983	7	303
46.69	Gh. m. sonst. Maschinen und Ausrüstungen	1 055	3 600 554	1 043	2 729 586	91	8 303
46.7	Sonstiger Großhandel	2 656	27 045 080	2 549	23 507 033	442	205 708
46.71	Gh.m.festen Brennstoffen u.Mineralölerzeugnissen	207	8 615 258	206	7 980 740	64	6 699
46.71.1	Großhandel mit festen Brennstoffen	9	8 817	9	8 037	5	555
46.71.2	Großhandel mit Mineralölerzeugnissen	198	8 606 440	197	7 972 703	59	6 144
46.72	Großh.m.Erzen, Metallen und Metallhalbzeug	167	2 039 785	163	1 577 465	7	4
46.73	Gh.m.Holz,Baustoffen,Anstrichm.u.Sanit.keram.	1 207	10 203 173	1 203	9 727 350	278	150 226
46.73.1	Gh.m.Holz,Baust.,Sanit.keram.,Anstrichm.,o.a.S.	114	5 231 522	113	5 082 386	54	121 831
46.73.2	Großhandel mit Roh- und Schnittholz	149	690 686	148	557 560	41	12 925
46.73.3	Gh.m.sonst.Holzhalbwaren sow.Bauelementen a.Holz	221	559 999	221	522 360	37	802
46.73.4	Gh.m.Baustoffen u.Bauelementen a.min.Stoffen	634	3 347 911	632	3 215 947	140	14 650
46.73.5	Großhandel mit Flachglas	19	90 155	19	86 265	1	9
46.73.6	Großhandel mit Anstrichmitteln	29	131 371	29	126 106	5	9
46.73.7	Großhandel mit Sanitärkeramik	26	36 480	26	34 532	-	-
46.73.8	Gh.m. Tapeten u. Bodenbelägen (ohne Teppiche)	15	115 049	15	102 194	-	-
46.74	Gh.m.Met,Kunstst.f.Bau,Inst.b.f.Gas,Was.,Heiz.	439	2 489 514	437	2 258 822	32	2 343
46.74.1	Großh. mit Werkzeugen und Kleisenwaren	316	1 167 063	315	1 067 243	23	1 750
46.74.2	Großh.m. Install.bedarf für Gas,Wasser u.Heizung	72	970 461	72	904 721	6	569
46.74.3	Großh.m.Metall- u.Kunststoffwaren f.Bauzwecke	51	351 990	50	286 858	3	24
46.75	Großhandel mit chemischen Erzeugnissen	208	2 598 948	205	1 709 010	40	45 928
46.76	Großhandel mit sonstigen Halbwaren	36	291 988	35	119 777	5	191
46.77	Großh.m.Altmaterialien und Reststoffen	392	806 415	300	133 868	16	318
46.9	Großhandel ohne ausgeprägten Schwerpunkt	578	1 520 658	557	974 762	117	101 478
47	Einzelhandel (oh.Handel mit Kraftfahrzeugen)	31 957	38 441 733	31 345	30 099 109	15 221	6 801 833
47.1	Einzelh.m.Waren versch. Art (i.Verkaufsräumen)	3 966	6 755 216	3 908	3 258 203	2 913	3 386 314
47.11	Eh.m.Waren versch.Art,Hauptn.Nahr.,Getr.,Tabak	2 645	4 865 105	2 603	1 712 756	2 423	3 116 606
47.19	Sonstiger Einzelhandel mit Waren versch. Art	1 321	1 890 111	1 305	1 545 447	490	269 708
47.2	Eh.m.Nahr.-u.Genussm.,Getr.,Tabakw.(i.Verk.r.)	2 941	1 295 149	2 691	463 225	2 551	795 782
47.21	Einzelhandel mit Obst, Gemüse und Kartoffeln	521	203 052	428	28 633	493	166 433
47.22	Einzelhandel mit Fleisch und Fleischwaren	410	208 801	369	23 050	382	181 409
47.23	Einzelh.m.Fisch, Meeresfrüchten u.Fischerzeugn.	254	•	209	•	239	•
47.24	Einzelhandel mit Back- und Süßwaren	426	184 701	405	30 552	404	153 623
47.25	Einzelh. mit Getränken	491	•	490	•	279	•
47.26	Einzelh. mit Tabakwaren	160	67 382	160	58 421	138	8 219
47.29	Sonstiger Einzelhandel mit Nahrungs- u.Genussm.	679	276 816	630	70 536	616	186 477
47.3	Einzelh.m.Motorenkraftstoffen (Tankstellen)	1 210	5 419 788	1 210	5 245 728	1 025	132 008
47.30.1	Eh.in fremd.Nam.m.Motorkraftst.(Agenturtankst.)	1 128	1 341 505	1 128	1 218 276	954	118 465
47.30.2	Eh.in eig.Nam.m.Motorkraftst.(Freie Tankst.)	82	4 078 283	82	4 027 452	71	13 543
47.4	Eh.m.Ger.d.Informationen-u.Komm.techn.(i.Verk.r.)	1 913	1 433 568	1 909	1 367 989	190	4 182
47.41	Einzelh.m.DV-geräten,peripheren Ger.u.Software	942	467 118	940	446 889	67	1 887
47.42	Einzelhandel mit Telekommunikationsger.	199	86 247	199	80 598	7	214
47.43	Einzelh. m. Geräten der Unterhaltungselektronik	772	880 203	770	840 502	116	2 081

Steuerpflichtige Umsätze		Steuerfreie Umsätze						Systematik-Nr.
zu anderen Steuersätzen		zusammen		darunter				
				mit Vorsteuerabzug		ohne Vorsteuerabzug		
Fälle	1 000 €	Fälle	1 000 €	Fälle	1 000 €	Fälle	1 000 €	
7	8	9	10	11	12	13	14	
2	0	22	1 550	20	1 525	2	25	46.44.2
2	- 4	23	38 537	22	38 537	1	0	46.45
14	8	167	453 233	158	452 253	26	980	46.46
2	2	61	289 550	58	289 423	8	128	46.46.1
12	6	106	163 683	100	162 830	18	853	46.46.2
22	- 7	94	156 849	87	152 056	14	4 793	46.47
-	-	35	12 859	33	12 834	6	25	46.48
51	- 220	286	320 299	270	318 315	42	1 984	46.49
3	0	29	43 119	29	43 095	2	25	46.49.1
5	- 2	70	38 690	69	38 515	6	175	46.49.2
10	- 21	58	18 504	55	18 478	9	26	46.49.3
29	- 195	94	203 704	83	201 961	24	1 743	46.49.4
4	- 3	35	16 282	34	16 266	1	16	46.49.5
27	- 215	161	997 741	156	990 075	21	7 666	46.5
20	- 268	105	429 008	101	421 399	15	7 609	46.51
7	53	56	568 733	55	568 676	6	57	46.52
124	250	980	1 910 120	939	1 902 433	149	7 687	46.6
42	- 105	221	727 233	209	723 158	47	4 075	46.61
7	- 10	54	200 440	53	199 841	10	600	46.62
14	18	87	133 287	79	132 144	22	1 143	46.63
-	-	6	197	6	197	-	-	46.64
-	-	18	394	17	384	3	10	46.65
4	375	19	17 281	17	17 175	6	106	46.66
57	- 28	575	831 288	558	829 534	61	1 754	46.69
343	511	982	2 472 942	914	2 431 750	165	41 192	46.7
28	- 69	79	627 445	69	604 389	24	23 057	46.71
-	-	1	225	1	225	-	-	46.71.1
28	- 69	78	627 220	68	604 164	24	23 057	46.71.2
23	38	89	302 068	88	300 892	12	1 175	46.72
189	463	373	242 280	336	231 731	66	10 550	46.73
30	182	45	25 232	37	19 715	13	5 518	46.73.1
18	18	52	108 607	50	108 592	3	15	46.73.2
30	149	66	27 136	62	26 251	7	886	46.73.3
98	38	177	61 319	154	57 493	39	3 826	46.73.4
4	20	8	685	8	380	3	306	46.73.5
3	58	11	5 186	11	5 185	1	1	46.73.6
3	1	9	1 324	9	1 324	-	-	46.73.7
3	- 2	5	12 791	5	12 791	-	-	46.73.8
70	91	192	199 711	180	199 090	31	621	46.74
42	- 38	123	82 792	112	82 723	18	69	46.74.1
18	80	41	61 336	40	60 792	11	544	46.74.2
10	50	28	55 583	28	55 574	2	8	46.74.3
20	- 24	137	819 551	136	814 176	15	5 375	46.75
2	1	19	171 970	18	171 947	4	22	46.76
11	12	93	109 917	87	109 525	13	392	46.77
19	- 261	288	431 727	270	429 828	45	1 899	46.9
497	116	5 930	1 274 961	4 403	997 035	1 971	277 926	47
29	- 52	741	105 941	363	98 962	425	6 978	47.1
16	- 21	461	34 979	142	30 792	343	4 187	47.11
13	- 31	280	70 962	221	68 170	82	2 792	47.19
12	86	257	35 602	166	34 008	101	1 594	47.2
4	88	37	7 897	28	7 836	11	61	47.21
-	-	26	4 305	17	4 089	10	216	47.22
-	•	17	•	15	•	2	•	47.23
-	-	24	524	14	467	10	58	47.24
6	•	40	•	21	•	19	•	47.25
-	-	26	741	7	57	21	684	47.26
2	1	87	19 687	64	19 349	28	338	47.29
28	262	171	40 410	73	36 762	119	3 648	47.3
22	257	153	4 237	62	1 968	109	2 269	47.30.1
6	6	18	36 173	11	34 794	10	1 379	47.30.2
41	- 21	442	52 540	327	49 734	165	2 805	47.4
8	0	204	15 834	168	15 157	54	677	47.41
2	0	43	4 291	28	4 000	18	292	47.42
31	- 21	195	32 415	131	30 578	93	1 837	47.43

Noch 5. Umsatzsteuerpflichtige, deren Lieferungen und Leistungen 2011 nach der Besteuerung der Umsätze und Wirtschaftszweigen

Systematik-Nr.	Wirtschaftszweig	Steuerpflichtige	Lieferungen und Leistungen	Steuerpflichtige Umsätze			
				zu 19%		zu 7 %	
		Anzahl	1 000 €	Fälle	1 000 €	Fälle	1 000 €
		1	2	3	4	5	6
47.5	Eh.m.so.HH.ger.,Textil.,Heim-,Einr.bed.(i.Verk.)	5 043	5 030 089	5 014	4 742 405	732	67 500
47.51	Einzelhandel mit Textilien	495	174 998	493	164 896	80	1 876
47.52	Eh.m.Metallw.,Anstr.m., Bau- u. Heimwerkerbedarf	1 585	1 537 736	1 566	1 370 848	246	45 155
47.52.1	Einzelh.m.Metall- und Kunststoffwaren a.n.g.	730	416 789	722	353 706	76	1 258
47.52.3	Eh.m.Anstrichmitteln, Bau- u.Heimwerkerbedarf	855	1 120 947	844	1 017 142	170	43 897
47.53	Eh.m.Vorhängen,Teppich.,Fußbodenbel.u.Tapeten	451	551 889	448	525 334	34	10 941
47.54	Eh mit elektrischen Haushaltsgeräten	1 029	520 231	1 028	482 331	90	1 315
47.59	Eh.m.Möbeln, Einricht.gegenst.u.sonst.Hausrat	1 483	2 245 235	1 479	2 198 995	282	8 213
47.59.1	Einzelhandel mit Wohnmöbeln	807	1 975 199	805	1 948 262	79	3 385
47.59.2	Einzelh.m.keramischen Erzeugnissen u.Glaswaren	186	73 955	186	70 590	48	1 015
47.59.3	Eh.m.Musikinstrumenten und Musikalien	161	53 073	161	48 904	92	1 991
47.59.9	Einzelh. mit Haushaltsgegenständen a.n.g.	329	143 008	327	131 239	63	1 821
47.6	Eh.m.Verlagsprod.,Sportausr.,Spielw.(i.Verk.r.)	2 552	1 033 787	2 534	753 353	1 447	261 574
47.61	Einzelhandel m. Büchern	434	258 957	420	61 633	390	192 862
47.62	Eh.m.Zeitsch., Zeitung.,Schreibw.u.Bürobedarf	820	258 810	816	195 073	650	60 871
47.62.1	Einzelhandel mit Zeitschrift. u.Zeitungen	196	56 751	193	39 910	176	16 470
47.62.2	Eh.m.Schreib-u.Papierw., Schul- und Büroartikeln	624	202 059	623	155 163	474	44 400
47.63	Eh.mit bespielten Ton- und Bildträgern	20	9 011	20	8 564	8	51
47.64	Einzelh. m. Fahrrädern, Sport- u.Campingartikeln	951	392 706	951	381 082	216	3 921
47.64.1	Einzelh. m. Fahrrädern, Fahrradteilen u.-zubehör	489	182 723	489	181 092	69	361
47.64.2	Eh.m.Sport-u.Campingartikel(oh.Campingmöb.)	462	209 983	462	199 990	147	3 560
47.65	Einzelhandel mit Spielwaren	327	114 303	327	107 001	183	3 869
47.7	Einzelhandel m.sonstigen Gütern (in Verkaufsr.)	11 320	14 007 036	11 186	11 681 574	5 309	1 687 043
47.71	Einzelhandel mit Bekleidung	2 042	1 728 027	2 041	1 623 986	147	4 390
47.72	Einzelhandel mit Schuhen und Lederwaren	574	472 309	573	446 773	86	5 531
47.72.1	Einzelhandel mit Schuhen	470	414 662	470	390 764	81	5 486
47.72.2	Einzelhandel mit Lederwaren u.Reisegepäck	104	57 648	103	56 008	5	46
47.73	Apotheken	1 877	4 608 260	1 877	4 469 587	1 799	129 364
47.74	Eh.m.medizinischen und orthopädischen Artikeln	572	572 978	566	300 230	402	247 866
47.75	Eh.m.kosmet. Erzeugn. u. Körperpflegemitteln	519	4 024 446	517	3 393 230	164	598 931
47.76	Eh.m.Blumen,Düngemitt.,zoolog.Bed.u.leb.Tieren	1 829	659 543	1 763	233 588	1 714	415 886
47.76.1	Eh.m.Blumen,Pflanzen,Sämereien u.Düngemitteln	1 534	495 964	1 475	160 463	1 455	328 871
47.76.2	Eh.m.zoologischem Bedarf und lebenden Tieren	295	163 579	288	73 125	259	87 016
47.77	Einzelhandel mit Uhren und Schmuck	784	426 598	780	215 417	67	44 880
47.78	Sonst.Eh.i.Verkaufsr. (oh.Antiq.u.Gebr.waren)	2 574	1 407 999	2 547	939 541	795	228 000
47.78.1	Augenoptiker	668	249 529	668	232 941	109	12 887
47.78.2	Eh.m.Foto- u.optischen Erzeugn. (oh.Augenopt.)	157	102 004	157	46 815	38	840
47.78.3	Eh.m.Kunstgeg.,Bildern,Briefm.,Münz.u.Geschenk.	900	725 916	879	388 414	458	200 897
47.78.9	Sonst. Einzelh. a.n.g. (in Verkaufsräumen)	849	330 550	843	271 371	190	13 376
47.79	Einzelh. m. Antiquitäten und Gebrauchtwaren	549	106 875	522	59 223	135	12 195
47.79.1	Einzelh. m. Antiquitäten und antiken Teppichen	173	29 789	173	19 881	56	2 215
47.79.2	Antiquariate	28	2 242	19	449	24	1 764
47.79.9	Einzelhandel mit sonstigen Gebrauchtwaren	348	74 844	330	38 893	55	8 216
47.8	Einzelh. an Verkaufsständen und auf Märkten	505	102 395	448	37 452	357	62 225
47.81	Eh.m.Nahr.,,Genm.,Tab.a.Verk.st.u.a.Märkt.	326	76 849	286	24 111	273	51 080
47.82	Eh.m.Text.,Bekl.,Schuhen.a.Verkaufsst.u.a.Märkt.	176	25 312	161	13 261	82	10 991
47.89	Eh. m. sonst. Gütern an Verkaufsst.u. a. Märkten	3	234	1	80	2	154
47.9	Eh.,nicht i.Verkaufsr.,a.Verkaufsst.od.a.Märkt.	2 507	3 364 704	2 445	2 549 180	697	405 205
47.91	Versand- und Internet-Einzelhandel	1 274	2 307 659	1 246	1 678 689	326	250 307
47.99	Sonst.Eh.,nicht i.Verk.r.,a.Ständ.od.a.Märkt.	1 233	1 057 046	1 199	870 490	371	154 898
47.99.1	Einzelhandel vom Lager mit Brennstoffen	176	665 691	175	644 653	63	11 803
47.99.9	Sonst. Einzelh. a.n.g. (nicht i.Verkaufsräumen)	1 057	391 355	1 024	225 838	308	143 095
H	Verkehr und Lagerei	10 117	18 608 865	9 303	12 328 860	2 237	750 546
49	Landverkehr u.Transport in Rohrfernleitungen	5 584	4 449 947	5 548	3 630 752	1 919	561 067
49.1	Personenbeförderung im Eisenbahnfernverkehr	6	2 506	6	1 508	5	960
49.2	Güterbeförderung im Eisenbahnverkehr	10	140 140	10	105 254	2	7 151
49.3	Sonst.Personenbeförd. im Landverkehr	2 165	1 196 515	2 138	617 731	1 711	541 690
49.31	Personenbeförderung im Nahverk.z.Lande(oh.Taxi)	191	433 807	189	215 972	143	212 416
49.32	Betrieb von Taxis	1 650	407 069	1 628	180 775	1 396	215 406
49.39	Sonst.Personenbeförd. im Landverkehr a.n.g.	324	355 639	321	220 984	172	113 868
49.39.1	Personenbeförderung im Omnibus-Linienfernverk.	111	162 182	110	78 480	71	72 513
49.39.2	Personenbeförderung im Omnibus-Gelegenh.verk.	202	190 247	200	140 853	93	39 939
49.39.9	Personenbeförderung im Landverkehr a.n.g.	11	3 211	11	1 651	8	1 416
49.4	Güterbeförd. i.Straßenverkehr,Umzugstransporte	3 392	2 699 833	3 383	2 500 909	200	11 265
49.41	Güterbeförderung im Straßenverkehr	3 257	2 655 180	3 249	2 461 060	194	11 137

Steuerpflichtige Umsätze		Steuerfreie Umsätze						Systematik-Nr.
zu anderen Steuersätzen		zusammen		darunter				
				mit Vorsteuerabzug		ohne Vorsteuerabzug		
Fälle	1 000 €	Fälle	1 000 €	Fälle	1 000 €	Fälle	1 000 €	
7	8	9	10	11	12	13	14	
179	- 114	1 090	122 741	911	114 115	262	8 626	47.5
3	- 3	90	8 088	76	7 837	19	252	47.51
71	64	382	61 010	327	59 375	79	1 635	47.52
16	24	188	27 829	166	27 372	29	457	47.52.1
55	41	194	33 181	161	32 003	50	1 178	47.52.3
9	- 58	45	8 080	37	7 638	13	441	47.53
38	93	222	15 538	184	14 290	54	1 248	47.54
58	- 211	351	30 026	287	24 976	97	5 050	47.59
41	- 132	181	17 440	145	13 270	57	4 170	47.59.1
6	1	44	1 480	36	1 414	13	66	47.59.2
8	- 80	52	1 916	42	1 230	15	686	47.59.3
3	0	74	9 189	64	9 062	12	127	47.59.9
24	12	565	18 299	381	13 143	238	5 156	47.6
2	4	80	4 452	57	1 041	34	3 411	47.61
8	1	176	2 506	81	1 271	109	1 235	47.62
2	0	27	343	11	88	19	254	47.62.1
6	0	149	2 163	70	1 183	90	980	47.62.2
-	-	6	396	5	383	2	13	47.63
13	9	225	7 520	169	7 207	77	313	47.64
4	9	89	1 173	51	1 020	47	153	47.64.1
9	0	136	6 347	118	6 187	30	160	47.64.2
1	- 1	78	3 425	69	3 241	16	185	47.65
119	23	2 042	514 690	1 642	381 310	524	133 380	47.7
19	- 22	386	98 994	327	97 187	77	1 806	47.71
6	2	154	20 003	135	19 688	25	315	47.72
4	4	111	18 408	97	18 130	18	278	47.72.1
2	- 1	43	1 595	38	1 558	7	36	47.72.2
24	4	313	9 306	246	7 081	79	2 225	47.73
9	- 36	113	24 863	82	23 769	41	1 094	47.74
6	70	91	30 530	67	28 798	32	1 731	47.75
14	9	174	7 944	130	7 300	55	644	47.76
11	9	112	4 628	78	4 414	38	215	47.76.1
3	0	62	3 316	52	2 887	17	429	47.76.2
4	1	164	92 495	134	5 951	39	86 544	47.77
34	- 1	526	216 443	423	177 732	147	38 711	47.78
18	- 7	124	3 067	89	2 167	42	899	47.78.1
-	-	34	54 344	26	54 304	13	40	47.78.2
4	3	192	115 244	145	78 149	66	37 095	47.78.3
12	3	176	43 788	163	43 111	26	676	47.78.9
3	- 4	121	14 114	98	13 803	29	311	47.79
1	1	36	1 557	28	1 427	12	130	47.79.1
-	-	7	28	7	28	-	-	47.79.2
2	- 4	78	12 529	63	12 349	17	180	47.79.9
1	- 2	28	1 890	25	1 876	6	14	47.8
-	-	16	1 491	14	1 481	4	10	47.81
1	- 2	12	399	11	395	2	4	47.82
-	-	-	-	-	-	-	-	47.89
64	- 78	594	382 848	515	267 124	131	115 724	47.9
21	- 67	420	362 549	380	251 424	84	111 125	47.91
43	- 12	174	20 299	135	15 700	47	4 599	47.99
25	- 42	27	8 485	17	4 468	12	4 016	47.99.1
18	30	147	11 815	118	11 232	35	583	47.99.9
169	489	3 087	5 416 788	2 627	5 332 696	653	84 092	H
67	563	1 163	211 127	869	187 153	381	23 974	49
-	-	2	36	1	1	2	36	49.1
1	- 12	4	27 523	3	27 413	3	109	49.2
10	- 9	367	35 101	155	13 483	249	21 618	49.3
3	13	60	5 331	28	1 548	42	3 783	49.31
3	- 3	198	10 704	69	2 654	136	8 050	49.32
4	- 19	109	19 066	58	9 281	71	9 784	49.39
2	- 19	38	11 073	19	2 817	24	8 255	49.39.1
2	0	69	7 849	38	6 327	46	1 521	49.39.2
-	-	2	145	1	137	1	8	49.39.9
55	- 26	789	144 216	709	142 226	126	1 990	49.4
55	- 26	763	141 221	684	139 233	125	1 988	49.41

Noch 5. Umsatzsteuerpflichtige, deren Lieferungen und Leistungen 2011 nach der Besteuerung der Umsätze und Wirtschaftszweigen

Systematik-Nr.	Wirtschaftszweig	Steuerpflichtige	Lieferungen und Leistungen	Steuerpflichtige Umsätze			
				zu 19%		zu 7 %	
		Anzahl	1 000 €	Fälle	1 000 €	Fälle	1 000 €
		1	2	3	4	5	6
49.42	Umzugstransporte	135	44 653	134	39 849	6	128
49.5	Transport in Rohrfernleitungen	11	410 953	11	405 349	1	0
50	Schifffahrt	1 228	3 437 796	475	352 273	76	51 436
50.1	Personenbeförderung i.d.See-u.Küstenschifffahrt	5	109 979	4	24 632	4	36 204
50.2	Güterbeförderung i.d.See-u.Küstenschifffahrt	1 006	3 203 242	264	222 293	42	7 473
50.3	Personenbeförderung i.d.Binnenschifffahrt	55	21 368	52	12 044	24	6 834
50.4	Güterbeförderung i.d.Binnenschifffahrt	162	103 208	155	93 305	6	925
51	Luftfahrt	65	103 014	63	22 295	7	203
51.1	Personenbeförderung i.d.Luftfahrt	62	•	60	•	7	•
51.2	Güterbeförderung i.d.Luftfahrt u.Raumtransp.	3	•	3	•	-	•
51.21	Güterbeförderung i.d.Luftfahrt u.Raumtransp.	3	•	3	•	-	•
52	Lagerei, Erbr.v.sonst.Dienstleist.f.d.Verkehr	2 087	10 162 673	2 066	7 880 817	171	134 788
52.1	Lagerei	123	829 898	122	652 058	17	121 993
52.2	Erbringung v.sonstigen Dienstleist. f.d.Verkehr	1 964	9 332 775	1 944	7 228 759	154	12 795
52.21	Erbring.v.sonst.Dienstl. für den Landverkehr	81	70 594	79	65 337	7	1 467
52.21.1	Betrieb von Parkhäusern und Parkplätzen	36	56 101	35	51 025	6	1 467
52.21.2	Betrieb v.Verkehrswegen für Straßenfahrzeuge	17	4 630	16	4 577	-	-
52.21.9	Erbring.v.sonst.Dienstl.für die Luftfahrt a.n.g.	28	9 863	28	9 735	1	0
52.22	Erbring.v.sonst.Dienstl. für die Schifffahrt	66	158 940	63	80 266	10	1 285
52.22.2	Betrieb von Häfen	20	67 295	20	47 258	7	1 285
52.22.3	Lotsinnen und Lotsen in der Schifffahrt	16	1 642	16	1 000	-	-
52.22.9	Erbring.v.sonst.Dienstl.f.d.Schifffahrt a. n. g.	30	90 003	27	32 009	3	0
52.23	Erbring.v.sonst.Dienstl.für die Luftfahrt	26	161 183	26	69 559	7	492
52.23.1	Betrieb v.Flughäfen u.Landefl. Luftfahrzeuge	26	161 183	26	69 559	7	492
52.24	Frachturnschlag	34	323 277	34	179 661	4	959
52.29	Erbring.v.sonst.Dienstl. für den Verkehr a.n.g.	1 757	8 618 780	1 742	6 833 936	126	8 592
52.29.1	Spedition	1 511	8 398 222	1 503	6 742 318	108	8 003
52.29.2	Schiffsmaklerbüros und -agenturen	49	134 606	45	14 605	5	31
52.29.9	Erbring.v.Dienstl. für den Verkehr a. n. g.	197	85 953	194	77 013	13	558
53	Post-, Kurier- und Expressdienste	1 153	455 436	1 151	442 723	64	3 053
53.2	Sonstige Post-, Kurier- und Expressdienste	1 153	455 436	1 151	442 723	64	3 053
I	Gastgewerbe	21 178	5 445 609	20 525	3 501 396	18 034	1 886 400
55	Beherbergung	5 069	1 889 947	4 540	929 919	4 513	916 415
55.1	Hotels, Gasthöfe und Pensionen	3 364	1 597 245	3 308	826 460	3 015	758 900
55.10.1	Hotels(oh.Hotels garnis)	1 371	1 134 421	1 364	547 980	1 274	578 088
55.10.2	Hotels garnis	382	117 166	371	47 059	350	69 582
55.10.3	Gasthöfe	1 023	263 534	1 021	202 616	841	58 642
55.10.4	Pensionen	588	82 124	552	28 805	550	52 588
55.2	Ferienunterkünfte u.ä.Beherbergungsstätten	1 256	203 267	872	73 623	1 110	115 395
55.20.1	Erholungs- und Ferienheime	35	21 380	33	8 944	31	8 264
55.20.2	Ferienzentren	25	48 752	25	17 239	19	29 023
55.20.3	Ferienhäuser und Ferienwohnungen	1 174	129 158	792	46 106	1 039	76 156
55.20.4	Jugendherbergen und Hütten	22	3 977	22	1 334	21	1 953
55.3	Campingplätze	169	67 497	168	22 429	153	28 027
55.9	Sonstige Beherbergungsstätten	280	21 938	192	7 407	235	14 092
55.90.1	Privatquartiere	262	19 078	175	5 905	220	12 795
55.90.9	Sonstige Beherbergungsstätten a.n.g.	18	2 860	17	1 502	15	1 297
56	Gastronomie	16 109	3 555 662	15 985	2 571 477	13 521	969 985
56.1	Restaurants,Gaststätt.,Imbiss.,Café,Eissal.u.Ä.	10 471	2 458 503	10 388	1 708 521	9 486	743 899
56.10.1	Restaurants mit herkömmlicher Bedienung	5 699	1 362 602	5 692	1 120 530	4 996	238 630
56.10.2	Restaurants mit Selbstbedienung	231	343 774	229	199 039	213	144 329
56.10.3	Imbissstuben u.Ä.	3 017	474 281	2 950	200 743	2 902	272 112
56.10.4	Cafés	944	165 654	938	125 549	808	39 560
56.10.5	Eissalons	580	112 192	579	62 660	567	49 267
56.2	Caterer u.Erbring.sonst.Verpflegungsdienstleist.	1 140	345 000	1 099	198 755	927	144 108
56.21	Event-Caterer	263	93 061	255	65 082	209	27 548
56.29	Erbringung sonstiger Verpflegungsdienstleist.	877	251 939	844	133 673	718	116 560
56.3	Ausschank von Getränken	4 498	752 159	4 498	664 201	3 108	81 978
56.30.1	Schankwirtschaften	3 850	598 394	3 850	525 908	2 698	68 238
56.30.2	Diskotheken u.Tanzlokale	177	74 229	177	72 411	38	696
56.30.3	Bars	57	7 124	57	6 740	14	235
56.30.4	Vergnügungslokale	18	2 429	18	2 408	3	2
56.30.9	Sonstige getränkegeprägte Gastronomie	396	69 983	396	56 734	355	12 806
J	Information und Kommunikation	8 562	6 194 273	8 499	5 041 675	1 203	875 669
58	Verlagswesen	829	2 122 994	811	1 249 815	396	785 570

Steuerpflichtige Umsätze		Steuerfreie Umsätze						Systematik-Nr.
zu anderen Steuersätzen		zusammen		darunter				
				mit Vorsteuerabzug		ohne Vorsteuerabzug		
Fälle	1 000 €	Fälle	1 000 €	Fälle	1 000 €	Fälle	1 000 €	
7	8	9	10	11	12	13	14	
-	-	26	2 995	25	2 993	1	2	49.42
1	610	1	4 251	1	4 030	1	221	49.5
4	- 180	939	3 016 410	924	3 011 772	26	4 638	50
-	-	4	49 143	3	48 219	3	924	50.1
4	- 180	910	2 957 231	901	2 953 535	18	3 695	50.2
-	-	9	2 435	5	2 416	4	18	50.3
-	-	16	7 601	15	7 601	1	0	50.4
-	-	17	80 526	13	79 282	8	1 244	51
-	•	15	•	12	•	7	•	51.1
-	•	2	•	1	•	1	•	51.2
-	•	2	•	1	•	1	•	51.21
95	106	848	2 099 502	746	2 045 980	190	53 522	52
2	9	31	55 253	22	33 397	13	21 856	52.1
93	97	817	2 044 249	724	2 012 583	177	31 666	52.2
1	0	11	3 664	5	34	7	3 630	52.21
-	-	5	3 610	-	-	5	3 610	52.21.1
-	-	1	24	1	24	-	-	52.21.2
1	0	5	29	4	10	2	20	52.21.9
1	1	29	76 001	26	72 412	8	3 588	52.22
1	1	12	17 764	9	14 176	8	3 588	52.22.2
-	-	5	642	5	642	-	-	52.22.3
-	-	12	57 594	12	57 594	-	-	52.22.9
1	65	17	89 860	11	84 831	10	5 028	52.23
1	65	17	89 860	11	84 831	10	5 028	52.23.1
3	1	20	133 846	16	130 158	9	3 687	52.24
87	31	740	1 740 880	666	1 725 147	143	15 733	52.29
84	26	676	1 613 198	613	1 602 132	129	11 067	52.29.1
-	-	36	119 914	32	118 801	7	1 113	52.29.2
3	5	28	7 768	21	4 214	7	3 554	52.29.9
3	1	120	9 223	75	8 509	48	714	53
3	1	120	9 223	75	8 509	48	714	53.2
70	91	1 190	48 272	297	6 488	944	41 784	I
36	19	637	37 865	125	2 154	544	35 712	55
29	4	350	8 243	94	1 532	280	6 710	55.1
23	1	191	6 612	60	1 228	146	5 384	55.10.1
-	-	38	235	10	91	31	143	55.10.2
3	0	46	671	10	57	37	614	55.10.3
3	4	75	725	14	155	66	569	55.10.4
4	8	140	12 287	23	321	121	11 966	55.2
-	-	9	4 119	3	17	7	4 101	55.20.1
-	-	9	725	1	0	9	724	55.20.2
3	2	114	6 759	18	276	97	6 483	55.20.3
1	6	8	685	1	28	8	657	55.20.4
2	0	121	16 940	5	274	120	16 666	55.3
1	7	26	396	3	27	23	369	55.9
1	7	22	335	1	20	21	315	55.90.1
-	-	4	61	2	7	2	54	55.90.9
34	72	553	10 407	172	4 334	400	6 073	56
22	64	335	4 308	110	2 090	240	2 218	56.1
12	37	185	2 155	52	761	139	1 394	56.10.1
3	- 2	15	320	4	192	11	128	56.10.2
5	17	63	1 044	28	815	41	229	56.10.3
1	10	48	535	18	195	32	340	56.10.4
1	2	24	253	8	127	17	126	56.10.5
4	0	55	1 570	24	269	33	1 301	56.2
1	0	11	431	8	177	3	254	56.21
3	0	44	1 139	16	92	30	1 047	56.29
8	8	163	4 529	38	1 976	127	2 554	56.3
8	8	119	2 940	28	851	92	2 089	56.30.1
-	-	10	1 119	5	1 043	5	75	56.30.2
-	-	2	17	-	-	2	17	56.30.3
-	-	1	19	-	-	1	19	56.30.4
-	-	31	434	5	81	27	353	56.30.9
170	- 156	1 303	236 541	993	212 909	410	23 632	J
84	90	228	86 102	202	84 087	55	2 015	58

Noch 5. Umsatzsteuerpflichtige, deren Lieferungen und Leistungen 2011 nach der Besteuerung der Umsätze und Wirtschaftszweigen

Systematik-Nr.	Wirtschaftszweig	Steuerpflichtige	Lieferungen und Leistungen	Steuerpflichtige Umsätze			
				zu 19%		zu 7 %	
		Anzahl	1 000 €	Fälle	1 000 €	Fälle	1 000 €
		1	2	3	4	5	6
58.1	Verleg.v.Büch.,Zeitsch.;so.Verlagsw.(oh.Softw.)	711	2 067 368	696	1 214 625	389	785 503
58.11	Verlegen von Büchern	182	391 055	176	93 241	129	249 671
58.12	Verlegen v.Adressbüchern und Verzeichnissen	27	271 383	27	247 832	9	19 858
58.13	Verlegen von Zeitungen	132	982 753	130	615 274	80	366 000
58.14	Verlegen von Zeitschriften	162	311 050	158	176 223	95	127 526
58.19	Sonstiges Verlagswesen (ohne Software)	208	111 127	205	82 055	76	22 447
58.2	Verlegen von Software	118	55 626	115	35 190	7	67
58.21	Verlegen von Computerspielen	15	•	14	•	-	•
58.29	Verlegen von sonstiger Software	103	•	101	•	7	•
59	H.,Verlg.,Vertr.v.Film.,Ferns.;Kino;Verl.v.Musik	427	176 731	420	105 753	227	64 753
59.1	H.v.Film.,Fernsehprogr.,Verleih,Vertrieb;Kinos	315	153 198	310	90 289	163	60 770
59.11	Herst.v.Filmen,Videofilmen u.Fernsehprogr.	171	75 751	166	59 754	70	14 663
59.12	Nachbearbeitung und sonstige Filmtechnik	17	1 051	17	994	3	24
59.13	Filmverleih u.-vertrieb (ohne Videotheken)	41	12 005	41	11 081	22	483
59.14	Kinos	86	64 392	86	18 461	68	45 600
59.2	Tonstud.;H.v.Hörfunkpr.;Verl.bsp.Tontr.,Musikal.	112	23 533	110	15 463	64	3 983
59.20.1	Tonstudios und Herst. von Hörfunkbeiträgen	22	6 811	22	6 281	12	277
59.20.2	Verlegen von bespielten Tonträgern	26	7 524	26	4 096	14	488
59.20.3	Verlegen von Musikalien	64	9 197	62	5 086	38	3 218
60	Rundfunkveranstalter	18	52 059	18	51 550	6	452
60.1	Hörfunkveranstalter	9	47 567	9	47 060	4	449
60.2	Fernsehveranstalter	9	4 492	9	4 490	2	3
61	Telekommunikation	217	416 752	212	393 623	34	380
61.1	Leitungsgebundene Telekommunikation	12	323 074	11	319 279	3	55
61.2	Drahtlose Telekommunikation	136	60 163	133	51 923	17	90
61.3	Satellitentelekommunikation	2	•	2	•	-	•
61.9	Sonstige Telekommunikation	67	•	66	•	14	•
61.90.1	Internetserviceprovider	34	•	33	•	4	•
61.90.9	Sonstige Telekommunikation a.n.g.	33	12 374	33	12 206	10	166
62	Erbr.v.Dienstleist.der Informationstechnologie	4 631	2 697 995	4 615	2 567 769	293	11 193
62.01	Programmierungstätigkeiten	2 230	1 227 288	2 223	1 144 982	138	4 185
62.01.1	Entwickl.u.Programmier. v.Internetpräsentationen	718	113 228	714	109 856	48	783
62.01.9	Sonstige Softwareentwicklung	1 512	1 114 060	1 509	1 035 126	90	3 402
62.02	Erbr.v.Berat.leist. a.d.Gebiet d.Inform.technol.	1 274	705 071	1 271	688 304	89	1 403
62.03	Betrieb v.Datenverarb.einrichtungen f. Dritte	554	561 503	552	547 243	32	1 744
62.09	Erbr.v.sonst.Dienstl.der Informationstechnologie	573	204 133	569	187 240	34	3 863
63	Informationsdienstleistungen	2 440	727 743	2 423	673 165	247	13 321
63.1	Dat.verarb.,Hosting,dam.verb.Tätigk.,Webportale	39	135 211	39	134 095	10	343
63.11	Datenverarb., Hosting u.damit verb.Tätigkeiten	21	85 643	21	84 808	4	98
63.12	Webportale	18	49 568	18	49 287	6	245
63.9	Erbringung v.sonstigen Informationsdienstleist.	2 401	592 532	2 384	539 071	237	12 977
63.91	Korrespondenz- und Nachrichtenbüros	120	24 858	118	21 548	22	2 390
63.99	Erbr.v.sonst.Informationsdienstleist. a.n.g.	2 281	567 674	2 266	517 522	215	10 588
K	Erbr. v. Finanz- u.Versicherungsdienstleist.	1 871	969 264	1 857	886 679	243	32 636
64	Erbringung von Finanzdienstleistungen	420	548 163	414	480 811	133	28 018
64.1	Zentralbanken und Kreditinstitute	167	406 784	167	378 520	115	26 541
64.19	Kreditinstitute (ohne Spezialkreditinstitute)	167	406 784	167	378 520	115	26 541
64.19.1	Kreditbanken einschl. Zweigst. ausländ. Banken	4	•	4	•	1	•
64.19.2	Kreditinstitute des Sparkassensektors	44	108 580	44	106 692	39	1 823
64.19.3	Kreditinstitute des Genossenschaftssektors	115	175 132	115	155 431	74	19 692
64.19.4	Realkreditinstitute	1	•	1	•	-	•
64.19.5	Kreditinstitute mit Sonderaufgaben	1	•	1	•	-	•
64.19.6	Bausparkassen	2	•	2	•	1	•
64.2	Beteiligungsgesellschaften	226	89 300	221	72 691	13	1 383
64.3	Treuhand- u.sonst. Fonds u.ähnl. Finanzinstitut.	4	8 879	4	8 879	1	0
64.9	Sonstige Finanzierungsinstitutionen	23	43 200	22	20 721	4	94
64.91	Institutionen für Finanzierungsleasing	13	34 472	12	14 771	3	93
64.92	Spezialkreditinstitute	10	8 728	10	5 950	1	1
64.92.1	Spezialkreditinstitute (oh.Pfandkreditgesch.)	1	•	1	•	1	•
64.92.2	Leihhäuser	9	•	9	•	-	•
65	Versich.,Rückversich.u.Pens.kassen(oh.Sozialv.)	28	146 865	28	146 449	7	438
65.1	Versicherungen	24	137 329	24	136 915	6	437
65.11	Lebensversicherungen	6	4 181	6	4 181	-	-
65.12	Nichtlebensversicherungen	18	133 148	18	132 734	6	437
65.12.1	Krankenversicherungen	2	•	2	•	-	•

Steuerpflichtige Umsätze		Steuerfreie Umsätze						Systematik-Nr.
zu anderen Steuersätzen		zusammen		darunter				
				mit Vorsteuerabzug		ohne Vorsteuerabzug		
Fälle	1 000 €	Fälle	1 000 €	Fälle	1 000 €	Fälle	1 000 €	
7	8	9	10	11	12	13	14	
84	90	216	65 780	192	63 772	52	2 008	58.1
7	- 20	54	48 107	49	46 966	12	1 141	58.11
8	55	6	3 617	6	3 559	1	58	58.12
41	48	40	1 250	33	879	17	371	58.13
20	- 2	59	6 767	53	6 354	13	413	58.14
8	9	57	6 040	51	6 015	9	25	58.19
-	-	12	20 322	10	20 314	3	8	58.2
-	•	1	•	1	•	-	•	58.21
-	•	11	•	9	•	3	•	58.29
2	- 1	70	5 760	42	5 153	30	607	59
1	0	43	2 114	22	1 753	22	360	59.1
1	0	26	1 310	14	1 224	12	86	59.11
-	-	2	32	1	25	1	7	59.12
-	-	6	440	6	434	1	7	59.13
-	-	9	331	1	70	8	260	59.14
1	- 1	27	3 646	20	3 400	8	247	59.2
-	-	3	3	2	3	1	0	59.20.1
-	-	8	2 940	7	2 939	1	1	59.20.2
1	- 1	16	703	11	459	6	245	59.20.3
3	- 11	3	68	2	65	1	3	60
2	- 11	2	68	1	64	1	3	60.1
1	0	1	0	1	0	-	-	60.2
4	146	31	15 462	24	14 996	8	466	61
3	146	4	3 518	2	3 105	2	413	61.1
1	0	18	1 584	16	1 553	3	31	61.2
-	•	1	•	1	•	-	•	61.3
-	•	8	•	5	•	3	•	61.9
-	•	5	•	3	•	2	•	61.90.1
-	-	3	3	2	4	1	- 1	61.90.9
59	- 315	700	106 826	533	92 439	221	14 387	62
23	10	376	68 522	288	65 296	116	3 225	62.01
2	1	98	2 347	58	1 024	51	1 323	62.01.1
21	9	278	66 175	230	64 272	65	1 903	62.01.9
14	- 241	157	14 393	112	10 457	60	3 936	62.02
16	- 88	87	11 997	67	4 931	28	7 065	62.03
6	3	80	11 914	66	11 755	17	160	62.09
18	- 65	271	22 323	190	16 169	95	6 154	63
2	- 5	7	157	4	59	3	98	63.1
1	- 6	4	125	1	26	3	98	63.11
1	1	3	32	3	32	-	-	63.12
16	- 60	264	22 166	186	16 110	92	6 055	63.9
2	0	7	864	6	863	1	1	63.91
14	- 61	257	21 301	180	15 247	91	6 054	63.99
24	- 34	104	32 095	91	27 629	16	4 466	K
10	12	39	23 493	26	19 027	16	4 466	64
7	34	4	1 556	4	1 556	-	-	64.1
7	34	4	1 556	4	1 556	-	-	64.19
1	•	1	•	1	•	-	•	64.19.1
2	52	1	0	1	0	-	-	64.19.2
3	2	2	6	2	6	-	-	64.19.3
-	•	-	•	-	•	-	•	64.19.4
-	•	-	•	-	•	-	•	64.19.5
1	•	-	•	-	•	-	•	64.19.6
2	8	31	10 992	18	6 526	16	4 466	64.2
-	-	-	-	-	-	-	-	64.3
1	- 29	4	10 944	4	10 944	-	-	64.9
1	- 29	3	10 836	3	10 836	-	-	64.91
-	-	1	108	1	108	-	-	64.92
-	•	-	•	-	•	-	•	64.92.1
-	•	1	•	1	•	-	•	64.92.2
2	- 42	-	-	-	-	-	-	65
2	- 42	-	-	-	-	-	-	65.1
-	-	-	-	-	-	-	-	65.11
2	- 42	-	-	-	-	-	-	65.12
-	•	-	•	-	•	-	•	65.12.1

Noch 5. Umsatzsteuerpflichtige, deren Lieferungen und Leistungen 2011 nach der Besteuerung der Umsätze und Wirtschaftszweigen

Systematik-Nr.	Wirtschaftszweig	Steuerpflichtige	Lieferungen und Leistungen	Steuerpflichtige Umsätze			
				zu 19%		zu 7 %	
		Anzahl	1 000 €	Fälle	1 000 €	Fälle	1 000 €
		1	2	3	4	5	6
65.12.2	Schaden- und Unfallversicherungen	16	•	16	•	6	•
65.2	Rückversicherungen	1	•	1	•	1	•
65.3	Pensionskassen und Pensionsfonds	3	•	3	•	-	•
66	Mit Finanz- u. Versch.dienstl. verbund.Tätigk.	1 423	274 237	1 415	259 419	103	4 179
66.1	Mit Finanzdienstleist. verbundene Tätigkeiten	844	178 542	841	168 374	46	1 252
66.11	Effekten- und Warenbörsen	1	•	1	•	-	•
66.12	Effekten- und Warenhandel	82	7 380	82	7 218	3	31
66.19	Sonst.m.Finanzdienstl. verbund. Tätigkeiten	761	•	758	•	43	•
66.2	Mit Versch.dienstl. u.Pens.kass.verb.Tätigk.	564	70 557	559	67 116	56	2 572
66.21	Risiko- und Schadensbewertung	32	3 310	32	3 069	-	-
66.22	Tätigk.v.Versicherungsmaklerinnen und -maklern	532	67 246	527	64 046	56	2 572
66.3	Fondsmanagement	15	25 139	15	23 929	1	355
L	Grundstücks- und Wohnungswesen	23 328	5 167 901	23 032	3 497 568	1 567	86 679
68	Grundstücks- und Wohnungswesen	23 328	5 167 901	23 032	3 497 568	1 567	86 679
68.1	Kauf u.Ver.k.v.eigenen Grundst.,Gebäud.u.Wohn.	952	597 802	922	297 805	53	3 244
68.2	Verm.,Verp.v.eig.od.geleast.Grdst.,Geb.,Wohn.	18 450	3 579 591	18 222	2 400 826	1 303	61 966
68.3	Vermittl.u.Verw.v.Gr.d.,Geb.u.Wohnungen f.Dritte	3 926	990 508	3 888	798 936	211	21 469
68.31	Vermittl.v.Grundst.,Geb. u.Wohnungen für Dritte	2 067	414 557	2 046	331 584	118	8 576
68.32	Verwalt.v.Grundst.,Geb.u.Wohnungen für Dritte	1 859	575 951	1 842	467 352	93	12 892
M	Erbr. v. freiberufl.,wiss.u.techn.Dienstl.	35 260	12 205 803	35 124	11 295 176	3 614	211 343
69	Rechts- und Steuerberatung, Wirtschaftsprüfung	8 774	2 872 959	8 764	2 845 887	534	9 500
69.1	Rechtsberatung	4 453	997 571	4 443	985 862	229	3 884
69.10.1	Rechtsanwaltskanzleien mit Notariat	1 046	331 652	1 046	330 206	56	213
69.10.2	Rechtsanwaltskanzleien ohne Notariat	3 125	618 627	3 124	612 654	141	342
69.10.3	Notariate	7	342	7	341	-	-
69.10.4	Patentanwaltskanzleien	34	21 375	34	21 150	1	0
69.10.9	Erbr.sonst.juristischer Dienstleist. a.n.g.	241	25 575	232	21 512	31	3 329
69.2	Wirtschaftsprüfung und Steuerberatung; Buchf.	4 321	1 875 389	4 321	1 860 025	305	5 617
69.20.1	Prax.v.Wirtschaftsprüf., -prüfungsgesellschaften	193	255 151	193	253 721	16	284
69.20.2	Prax.v.vereid.Buchprüf., -prüfungsgesellschaften	15	3 992	15	3 956	1	1
69.20.3	Prax.v.Steuerbevollm.,Steuerberat.,-gesellsch.	3 530	1 540 779	3 530	1 535 098	259	1 495
69.20.4	Buchführung (oh.Datenverarb.dienste)	583	75 467	583	67 251	29	3 837
70	Verwalt.u.Führ.v.Untern.u.Betr.; Untern.beratung	7 359	1 578 992	7 324	1 457 384	597	21 674
70.1	Verwaltung u.Führung v.Unternehmen u.Betrieben	1 254	396 383	1 243	359 222	61	8 923
70.10.1	Managementtätigkeiten v. Holdinggesellschaften	112	64 075	111	59 570	3	18
70.10.9	Sonst.Verwalt.u.Führ.v.Unternehmen u. Betrieben	1 142	332 308	1 132	299 652	58	8 904
70.2	Public-Relations- und Unternehmensberatung	6 105	1 182 608	6 081	1 098 162	536	12 751
70.21	Public-Relations-Beratung	141	26 683	141	24 579	24	280
70.22	Unternehmensberatung	5 964	1 155 925	5 940	1 073 582	512	12 471
71	Archit.,Ing.bür.,techn.,physikal.u.chem.Unters.	11 356	5 316 020	11 318	4 922 101	551	35 978
71.1	Architektur- und Ingenieurbüros	10 890	4 323 419	10 861	3 961 847	497	24 959
71.11	Architekturbüros	3 232	786 559	3 221	733 111	149	12 267
71.11.1	Architekturbüros für Hochbau	2 685	650 812	2 675	616 432	98	3 755
71.11.2	Büros für Innenarchitektur	72	19 323	72	19 157	1	2
71.11.3	Architekturbür.f.Orts-,Regional-u.Landesplanung	188	58 680	188	42 417	9	7 479
71.11.4	Architekturbür.f.Garten-u.Landschaftsgestaltung	287	57 744	286	55 104	41	1 031
71.12	Ingenieurbüros	7 658	3 536 860	7 640	3 228 736	348	12 693
71.12.1	Ingenieurbüros f.bautechnische Gesamtplanung	2 835	1 258 059	2 828	1 166 904	108	4 681
71.12.2	Ingenieurbüros f.techn. Fachplan.u.Ingen.design	3 353	1 824 497	3 345	1 631 658	152	6 851
71.12.3	Vermessungsbüros	186	91 951	186	90 004	18	144
71.12.9	Sonstige Ingenieurbüros	1 284	362 354	1 281	340 170	70	1 017
71.2	Technische, physikal. u.chemische Untersuchung	466	992 601	457	960 254	54	11 019
72	Forschung und Entwicklung	774	217 288	764	188 839	104	9 777
72.1	Forsch.u.Entw.i.B.Nat.-,Ing.-,Agr.wiss.u.Med.	698	203 643	689	175 561	96	9 704
72.11	Forschung u.Entwicklung i.Bereich Biotechnologie	59	22 319	59	20 699	7	515
72.19	Sonst.Forsch.u.Entw.i.B.Nat.-,Ing.-,Agwiss.,Med.	639	181 324	630	154 862	89	9 189
72.2	Forsch.,Ent.i.B.Rechts-,Wirtsch.,Soz.,Kulturw.	76	13 645	75	13 278	8	73
73	Werbung und Marktforschung	2 721	948 379	2 715	896 827	338	25 330
73.1	Werbung	2 605	903 171	2 599	852 858	330	25 298
73.11	Werbeagenturen	2 536	881 104	2 531	831 382	324	25 206
73.12	Vermarkt.u.Vermittl.v.Werbezeit.u.Werbeflächen	69	22 067	68	21 476	6	93
73.2	Markt- und Meinungsforschung	116	45 208	116	43 969	8	32
74	Sonst.freiberufl.,wiss.schaftl.u.techn.Tätigk.	2 952	783 020	2 915	522 247	465	83 587
74.1	Ateliers für Textil-,Schmuck-,Grafik-Design	1 020	147 499	1 010	137 098	182	3 969
74.10.1	Industrie-, Produkt- und Mode-Design	76	15 140	74	14 183	16	343

Steuerpflichtige Umsätze		Steuerfreie Umsätze						Systematik-Nr.
zu anderen Steuersätzen		zusammen		darunter				
				mit Vorsteuerabzug		ohne Vorsteuerabzug		
Fälle	1 000 €	Fälle	1 000 €	Fälle	1 000 €	Fälle	1 000 €	
7	8	9	10	11	12	13	14	
2	•	-	•	-	•	-	•	65.12.2
-	•	-	•	-	•	-	•	65.2
-	•	-	•	-	•	-	•	65.3
12	- 4	65	8 602	65	8 602	-	-	66
6	- 22	39	7 860	39	7 860	-	-	66.1
-	•	-	•	-	•	-	•	66.11
1	0	1	122	1	122	-	-	66.12
5	•	38	•	38	•	-	•	66.19
5	15	25	709	25	709	-	-	66.2
-	-	3	241	3	241	-	-	66.21
5	15	22	468	22	468	-	-	66.22
1	2	1	33	1	33	-	-	66.3
164	364	4 141	1 433 691	437	57 655	3 810	1 376 035	L
164	364	4 141	1 433 691	437	57 655	3 810	1 376 035	68
10	81	294	221 244	27	4 544	275	216 700	68.1
107	298	3 127	1 074 424	319	29 901	2 882	1 044 523	68.2
47	- 15	720	138 023	91	23 211	653	114 812	68.3
28	- 53	360	59 055	41	3 337	330	55 718	68.31
19	38	360	78 968	50	19 874	323	59 094	68.32
2 545	1 210	3 401	538 483	1 671	351 473	1 908	187 010	M
2 064	4 288	635	11 859	163	1 162	496	10 696	69
1 320	2 893	343	4 602	66	325	289	4 277	69.1
404	697	106	449	26	61	86	388	69.10.1
890	2 169	213	3 342	35	158	184	3 185	69.10.2
1	1	-	-	-	-	-	-	69.10.3
5	4	2	98	1	97	1	1	69.10.4
20	22	22	713	4	10	18	703	69.10.9
744	1 395	292	7 256	97	837	207	6 419	69.2
23	99	15	267	4	147	12	120	69.20.1
1	0	1	36	-	-	1	36	69.20.2
713	1 290	248	2 851	83	544	175	2 307	69.20.3
7	5	28	4 104	10	146	19	3 957	69.20.4
49	16	830	86 765	337	33 873	541	52 892	70
10	- 29	106	20 946	52	15 678	64	5 268	70.1
1	- 14	15	1 543	7	976	10	568	70.10.1
9	- 14	91	19 403	45	14 702	54	4 701	70.10.9
39	45	724	65 819	285	18 195	477	47 624	70.2
-	-	19	1 822	11	56	9	1 766	70.21
39	45	705	63 997	274	18 139	468	45 858	70.22
239	- 3 145	963	227 156	567	160 370	451	66 786	71
227	- 3 061	880	214 229	506	149 295	422	64 933	71.1
69	- 1 112	160	30 688	42	3 811	122	26 877	71.11
63	- 1 108	130	23 638	34	3 761	100	19 877	71.11.1
-	-	1	6	-	-	1	6	71.11.2
3	37	11	6 960	3	4	8	6 956	71.11.3
3	- 42	18	85	5	45	13	39	71.11.4
158	- 1 949	720	183 540	464	145 484	300	38 056	71.12
55	- 1 060	188	49 099	102	24 140	99	24 960	71.12.1
60	- 719	387	123 293	282	112 571	127	10 722	71.12.2
17	19	19	1 725	11	1 689	10	36	71.12.3
26	- 188	126	9 423	69	7 085	64	2 338	71.12.9
12	- 84	83	12 928	61	11 075	29	1 853	71.2
2	- 1	123	16 265	66	12 246	64	4 019	72
1	- 4	113	16 036	65	12 137	55	3 899	72.1
-	-	13	1 105	9	1 082	4	23	72.11
1	- 4	100	14 932	56	11 055	51	3 876	72.19
1	3	10	229	1	109	9	120	72.2
35	- 19	349	21 425	271	19 037	102	2 387	73
35	- 19	337	20 490	262	18 119	98	2 371	73.1
35	- 19	327	20 029	254	17 714	94	2 315	73.11
-	-	10	461	8	406	4	56	73.12
-	-	12	935	9	918	4	17	73.2
16	2	363	173 528	209	123 577	167	49 951	74
5	- 3	120	4 792	90	4 423	33	369	74.1
-	-	12	611	7	585	5	26	74.10.1

Noch 5. Umsatzsteuerpflichtige, deren Lieferungen und Leistungen 2011 nach der Besteuerung der Umsätze und Wirtschaftszweigen

Systematik-Nr.	Wirtschaftszweig	Steuerpflichtige	Lieferungen und Leistungen	Steuerpflichtige Umsätze			
				zu 19%		zu 7 %	
		Anzahl	1 000 €	Fälle	1 000 €	Fälle	1 000 €
		1	2	3	4	5	6
74.10.2	Grafik- und Kommunikationsdesign	190	22 195	186	19 520	51	1 713
74.10.3	Interior Design und Raumgestaltung	754	110 163	750	103 394	115	1 913
74.2	Fotografie und Fotolabors	548	315 585	534	174 397	146	68 757
74.20.1	Fotografie	519	•	505	•	141	•
74.20.2	Fotolabors	29	•	29	•	5	•
74.3	Übersetzen und Dolmetschen	442	39 768	435	36 713	52	1 526
74.30.1	Übersetzen	85	13 189	81	12 127	18	630
74.30.2	Dolmetschen	357	26 579	354	24 586	34	896
74.9	Sonst.freiberufl.,wiss.u.techn.Tätigk. a.n.g.	942	280 168	936	174 039	85	9 335
75	Veterinärwesen	1 324	489 145	1 324	461 891	1 025	25 496
75.00.1	Tierarztpraxen	1 247	450 887	1 247	428 099	990	21 414
75.00.9	Sonstiges Veterinärwesen	77	38 258	77	33 791	35	4 082
N	Erbr. v. sonst. Wirtsch. Dienstleistungen	13 098	11 220 462	13 012	9 461 119	2 007	260 326
77	Vermietung von beweglichen Sachen	2 252	3 162 786	2 239	2 839 738	302	27 671
77.1	Vermietung von Kraftwagen	616	2 020 959	612	1 806 508	68	6 409
77.11	Vermiet.v.Kraftw.mit e.Ges.gew.v.3,5t od.wenig.	387	1 451 908	385	1 362 215	43	4 953
77.12	Vermiet.v.Kraftw.mit e.Ges.gew.v.mehr ala 3,5t	229	569 051	227	444 293	25	1 456
77.2	Vermietung von Gebrauchsgütern	429	238 449	429	229 270	96	7 366
77.21	Vermietung von Sport- und Freizeitgeräten	92	12 376	92	11 689	21	577
77.22	Videotheken	122	49 493	122	48 872	45	576
77.29	Vermietung von sonst. Gebrauchsgütern	215	176 581	215	168 709	30	6 212
77.3	Vermiet.v.Masch.,Gerät. und sonst.bewegl.Sachen	1 187	875 754	1 180	776 990	133	13 430
77.31	Vermiet.v.Masch.,Gerät. und sonst.bewegl.Sachen	336	207 413	335	191 242	61	10 596
77.32	Vermietung von Baumaschinen u. -geräten	272	169 543	269	141 680	16	91
77.33	Vermiet. v. Büromasch., DV-geräten u. -einricht.	37	23 695	36	13 689	2	216
77.34	Vermietung von Wasserfahrzeugen	62	9 195	62	8 161	15	747
77.35	Vermietung von Luftfahrzeugen	22	8 207	21	5 894	4	5
77.39	Vermiet.v.sonst.Masch.,Ger.u.bewegl.Sach.a.n.g.	458	457 701	457	416 325	35	1 776
77.4	Leasing nichtfin.immat.Verm.geg.(oh.Copyrights)	20	27 623	18	26 971	5	466
78	Vermittlung und Überlassung v.Arbeitskräften	802	1 877 463	796	1 839 099	72	7 201
78.1	Vermittlung von Arbeitskräften	365	316 954	361	296 055	22	3 635
78.2	Befristete Überlassung von Arbeitskräften	407	1 494 652	405	1 477 310	46	3 486
78.3	Sonstige Überlassung von Arbeitskräften	30	65 857	30	65 734	4	79
79	Reisebüros,-veranstalt.,Erbr.sonst.Res.dienstl.	1 029	1 617 295	1 019	693 909	236	30 639
79.1	Reisebüros und Reiseveranstalter	989	1 600 691	979	683 656	215	25 477
79.11	Reisebüros	742	162 476	736	113 548	118	6 981
79.12	Reiseveranstalter	247	1 438 215	243	570 107	97	18 496
79.9	Erbringung sonst. Reservierungsdienstleistungen	40	16 604	40	10 253	21	5 162
80	Wach- und Sicherheitsdienste sowie Detekteien	396	538 515	395	528 831	19	3 780
80.1	Private Wach- und Sicherheitsdienste	297	515 236	296	507 054	15	3 729
80.2	Sicherheitsdienste mit Überwach.- u.Alarmsyst.	14	3 349	14	2 907	-	-
80.3	Detekteien	85	19 930	85	18 870	4	51
81	Gebäudebetreuung; Garten- u.Landschaftsbau	6 277	2 705 169	6 228	2 384 745	1 127	107 289
81.1	Hausmeisterdienste	618	195 742	606	167 111	28	3 608
81.2	Reinigung von Gebäuden, Straßen u.Verkehrsmitt.	2 810	1 535 885	2 796	1 437 645	133	3 297
81.21	Allgemeine Gebäudereinigung	1 533	1 236 796	1 520	1 146 699	61	2 470
81.22	Spez.Reinigung v.Gebäud. u.Reinigung v.Maschinen	973	226 123	973	221 059	58	608
81.22.1	Schornsteinreinigung	906	142 799	906	142 261	56	164
81.22.9	Sonst. spez. Reinigung v. Gebäuden u. Maschinen	67	83 324	67	78 798	2	444
81.29	Reinigung a. n. g.	304	72 967	303	69 887	14	218
81.29.1	Reinigung von Verkehrsmitteln	101	28 212	101	27 856	3	33
81.29.2	Desinfektion und Schädlingsbekämpfung	68	19 406	68	19 279	2	0
81.29.9	Sons. Reinigung a.n.g.	135	25 349	134	22 751	9	186
81.3	Garten,Landsch.bau,Erbr.v.sonst.gärtner.Dienstl.	2 849	973 542	2 826	779 989	966	100 384
81.30.1	Garten- und Landschaftsbau	2 261	870 740	2 245	702 370	779	79 254
81.30.9	Erbringung v. sonstigen gärtnerischen Dienstl.	588	102 802	581	77 619	187	21 130
82	Erbr.v.wirt.Dienstl.f.Untern,Priv.pers.a.n.g.	2 342	1 319 233	2 335	1 174 797	251	83 747
82.1	Sekretariats- u.Schreibdienste, Copy-Shops	640	65 484	640	62 441	48	1 242
82.11	Allgem. Sekretariats- und Schreibdienste	222	18 530	222	16 819	17	704
82.19	Copy-Shops; Erbr.sonst.spez.Sekretariatsdienste	418	46 954	418	45 622	31	539
82.2	Call Center	108	364 219	108	298 109	13	63 653
82.3	Messe-, Ausstellungs- und Kongressveranstalter	716	499 912	714	470 318	97	5 301
82.9	Erbr.sonst.wirt.Dienstl.für Untern.u.Privatpers.	878	389 619	873	343 929	93	13 551
82.91	Inkassobüros und Auskunftsteien	193	150 567	192	140 365	12	404
82.91.1	Inkassobüros	162	124 230	161	114 075	9	385

Steuerpflichtige Umsätze		Steuerfreie Umsätze						Systematik-Nr.
zu anderen Steuersätzen		zusammen		darunter				
				mit Vorsteuerabzug		ohne Vorsteuerabzug		
Fälle	1 000 €	Fälle	1 000 €	Fälle	1 000 €	Fälle	1 000 €	
7	8	9	10	11	12	13	14	
1	4	25	947	17	821	8	126	74.10.2
4	- 6	83	3 234	66	3 017	20	217	74.10.3
3	- 6	39	72 341	27	71 478	14	863	74.2
2	•	34	•	23	•	12	•	74.20.1
1	•	5	•	4	•	2	•	74.20.2
1	0	79	1 474	43	638	41	836	74.3
-	-	19	407	16	394	3	14	74.30.1
1	0	60	1 067	27	244	38	823	74.30.2
7	10	125	94 920	49	47 038	79	47 883	74.9
140	68	138	1 486	58	1 207	87	279	75
135	83	126	1 255	51	1 110	81	145	75.00.1
5	- 16	12	231	7	97	6	134	75.00.9
259	1 151	1 661	1 192 889	1 129	982 002	847	210 888	N
69	323	340	243 415	257	161 486	106	81 928	77
26	250	104	194 100	85	115 367	31	78 733	77.1
18	307	50	82 490	34	3 847	21	78 642	77.11
8	- 57	54	111 611	51	111 520	10	91	77.12
6	19	50	1 347	28	906	23	441	77.2
1	0	8	86	5	75	3	10	77.21
1	3	6	39	-	-	6	39	77.22
4	15	36	1 222	23	830	14	392	77.29
37	54	183	47 870	142	45 146	50	2 724	77.3
5	- 16	29	1 613	24	1 557	6	56	77.31
14	8	54	9 243	48	8 982	8	261	77.32
1	- 1	9	9 790	6	8 551	4	1 239	77.33
-	-	11	287	5	230	6	57	77.34
1	39	7	2 269	5	1 580	2	689	77.35
16	24	73	24 668	54	24 247	24	421	77.39
-	-	3	98	2	68	2	30	77.4
17	70	94	21 929	60	15 785	45	6 144	78
1	0	43	13 139	25	11 001	22	2 138	78.1
16	69	48	8 767	33	4 780	22	3 987	78.2
-	-	3	23	2	4	1	19	78.3
11	9	579	862 440	454	755 565	371	106 875	79
10	9	568	861 284	451	755 557	363	105 728	79.1
4	1	471	40 246	388	33 607	307	6 638	79.11
6	8	97	821 039	63	721 949	56	99 090	79.12
1	0	11	1 156	3	8	8	1 148	79.9
12	- 19	49	5 232	26	2 003	29	3 229	80
12	- 19	44	3 959	22	846	27	3 113	80.1
-	-	2	287	2	173	1	113	80.2
-	-	3	987	2	984	1	3	80.3
99	- 12	338	24 274	182	16 923	167	7 351	81
3	- 5	38	5 081	12	3 421	27	1 660	81.1
55	35	159	10 677	91	9 699	73	977	81.2
29	31	85	8 709	56	7 945	34	764	81.21
26	4	48	1 621	17	1 502	31	119	81.22
25	2	38	115	11	28	27	88	81.22.1
1	2	10	1 506	6	1 474	4	31	81.22.9
-	-	26	347	18	252	8	95	81.29
-	-	11	190	8	190	3	0	81.29.1
-	-	9	21	8	19	1	1	81.29.2
-	-	6	136	2	43	4	93	81.29.9
41	- 42	141	8 516	79	3 803	67	4 713	81.3
37	- 45	121	8 301	65	3 603	61	4 698	81.30.1
4	3	20	215	14	201	6	15	81.30.9
51	782	261	35 599	150	30 239	129	5 359	82
5	5	56	880	25	623	32	257	82.1
1	3	20	532	7	320	13	212	82.11
4	2	36	349	18	303	19	45	82.19
5	5	15	2 051	9	992	7	1 059	82.2
8	133	75	11 911	47	9 526	32	2 385	82.3
33	639	115	20 757	69	19 099	58	1 658	82.9
25	25	47	2 224	25	1 609	24	616	82.91
23	22	42	2 199	22	1 591	22	608	82.91.1

Noch 5. Umsatzsteuerpflichtige, deren Lieferungen und Leistungen 2011 nach der Besteuerung der Umsätze und Wirtschaftszweigen

Systematik-Nr.	Wirtschaftszweig	Steuerpflichtige	Lieferungen und Leistungen	Steuerpflichtige Umsätze			
				zu 19%		zu 7 %	
		Anzahl	1 000 €	Fälle	1 000 €	Fälle	1 000 €
		1	2	3	4	5	6
82.91.2	Auskunfteien	31	26 336	31	26 289	3	18
82.92	Abfüllen und Verpacken	64	99 335	64	96 162	11	507
82.99	Erbr.sonst.wirt.Dienstl.f.Untern.u.Privp. a.n.g.	621	139 717	617	107 402	70	12 641
82.99.1	Versteigerungsgewerbe	86	56 077	85	31 120	17	9 510
82.99.9	Erbr.v.and.wirt.Dienstl.f.Untern.u.Privp. a.n.g.	535	83 641	532	76 282	53	3 131
P	Erziehung und Unterricht	4 037	770 235	3 991	488 628	1 408	32 169
85	Erziehung und Unterricht	4 037	770 235	3 991	488 628	1 408	32 169
85.1	Kindergärten und Vorschulen	9	921	9	676	4	147
85.3	Weiterführende Schulen	443	147 492	435	36 508	115	6 248
85.31	Allgemein bildende weiterführende Schulen	9	2 279	9	522	4	1 195
85.32	Berufsbildende weiterführende Schulen	434	145 212	426	35 985	111	5 053
85.4	Tertiär. u.post-sekund., nicht tertiärer Unter.	235	115 630	231	75 771	45	3 164
85.41	Post-sekundärer, nicht tertiärer Unterricht	200	15 931	196	14 867	26	548
85.42	Tertiärer Unterricht	35	99 699	35	60 904	19	2 616
85.42.1	Universitäten	8	50 716	8	47 229	4	101
85.42.2	Allgemeine Fachhochschulen	7	14 766	7	6 150	6	1 127
85.42.4	Berufs-, Fachakademien, Schulen d.Gesundheitsw.	20	34 217	20	7 525	9	1 388
85.5	Sonstiger Unterricht	3 339	505 011	3 305	374 536	1 243	22 608
85.51	Sport- und Freizeitunterricht	621	54 350	617	44 237	137	7 151
85.52	Kulturunterricht	181	24 959	179	23 925	28	164
85.53	Fahr- und Flugschulen	1 199	188 650	1 195	164 587	803	5 124
85.59	Sonst. Unterricht a.n.g.	1 338	237 053	1 314	141 787	275	10 169
85.59.1	Allgemeine u.politische Erwachsenenbildung	20	4 688	18	1 023	8	1 112
85.59.2	Berufliche Erwachsenenbildung	1 174	216 867	1 156	128 892	230	8 271
85.59.9	Unterricht a. n. g.	144	15 498	140	11 872	37	786
85.6	Erbr.v.Dienstleistungen für den Unterricht	11	1 181	11	1 138	1	2
Q	Gesundheits- und Sozialwesen	3 788	6 748 994	3 242	597 999	1 637	412 412
86	Gesundheitswesen	3 049	4 988 119	2 550	504 514	1 263	209 665
86.1	Krankenhäuser	161	3 904 329	159	296 200	113	80 829
86.10.1	Krankenhäuser (oh.Hochschul-,Vors-,Reha-kl.)	113	•	112	•	79	•
86.10.2	Hochschulkliniken	2	•	2	•	2	•
86.10.3	Vorsorge- und Rehabilitationskliniken	46	192 603	45	17 860	32	24 523
86.2	Arzt- und Zahnarztpraxen	1 818	704 465	1 341	69 742	928	113 342
86.21	Arztpraxen für Allgemeinmedizin	677	134 846	665	42 616	66	1 220
86.22	Facharztpraxen	234	107 674	232	19 593	23	390
86.23	Zahnarztpraxen	907	461 945	444	7 533	839	111 732
86.9	Gesundheitswesen a.n.g.	1 070	379 325	1 050	138 572	222	15 494
86.90.1	Praxen v.psychologischen Psychotherapeut(inn)en.	173	17 913	170	12 614	25	334
86.90.2	Mass.,Kr.gymn.,med.Bademeist.,Hebamm.u.ä.Ber.	270	53 179	258	20 192	73	3 812
86.90.3	Heilpraktikerpraxen	65	4 857	64	2 829	20	358
86.90.9	Sonstige selbstständige Tätigk. im Gesundheitsw.	562	303 377	558	102 937	104	10 990
87	Heime (ohne Erholungs- und Ferienheime)	297	1 552 231	283	61 004	208	171 859
87.1	Pflegeheime	138	•	130	•	103	•
87.2	Stat.Eintr.z.psychosoz.Betreuung,Suchtbek.u.Ä.	9	•	8	•	4	•
87.3	Altenheime; Alten- und Behindertenwohnheime	117	725 843	115	33 790	79	31 251
87.9	Sonstige Heime (ohne Erholungs-u.Ferienheime)	33	16 981	30	3 569	22	5 686
88	Sozialwesen (ohne Heime)	442	208 644	409	32 481	166	30 888
88.1	Soziale Betreuung ält. Menschen und Behinderter	153	84 553	145	12 694	45	15 171
88.10.1	Ambulante soziale Dienste	148	84 208	140	12 349	45	15 171
88.10.2	Sonst. soz. Beratung ält. Menschen u. Behinderter	5	346	5	346	-	-
88.9	Sonstiges Sozialwesen (ohne Heime)	289	124 090	264	19 786	121	15 718
88.91	Tagesbetreuung von Kindern	7	•	6	•	3	•
88.99	Sonstiges Sozialwesen a. n. g.	282	•	258	•	118	•
R	Kunst, Unterhaltung und Erholung	6 802	2 560 561	6 310	1 434 066	3 655	321 957
90	Kreative, künstlerische u. unterhaltende Tätigk.	2 944	362 067	2 563	194 704	1 666	135 065
90.01	Darstellende Kunst	692	55 052	594	24 472	432	26 035
90.01.1	Theaterensembles	6	3 483	5	579	5	375
90.01.2	Ballettgruppen, Orchester, Kapellen und Chöre	83	11 251	52	1 264	69	9 350
90.01.3	Selbstst. Artistinnen u. Artisten, Zirkusgruppen	34	1 819	31	1 277	19	494
90.01.4	Selb.Bühnen-,Film-,Rdf.-künstl.,so.darst.Kunst	569	38 500	506	21 352	339	15 816
90.02	Erbr.v.Dienstleistungen f. d. darstellende Kunst	138	38 809	138	37 735	16	730
90.03	Künstlerisches und schriftsteller. Schaffen	1 951	144 077	1 672	88 837	1 137	52 402
90.03.1	Selbst. Komponistinnen, Komponisten, Musikbearb.	140	19 592	116	9 974	101	9 504
90.03.2	Selbstständige Schriftsteller/innen	343	24 606	265	13 887	235	9 833
90.03.3	Selbstständige bildende Künstlerinnen u.Künstler	515	37 424	485	27 830	233	8 723

Steuerpflichtige Umsätze		Steuerfreie Umsätze						Systematik-Nr.
zu anderen Steuersätzen		zusammen		darunter				
				mit Vorsteuerabzug		ohne Vorsteuerabzug		
Fälle	1 000 €	Fälle	1 000 €	Fälle	1 000 €	Fälle	1 000 €	
7	8	9	10	11	12	13	14	
2	3	5	26	3	18	2	8	82.91.2
2	34	9	2 553	8	2 548	4	5	82.92
6	580	59	15 979	36	14 942	30	1 038	82.99
3	578	21	14 673	15	13 929	8	744	82.99.1
3	2	38	1 307	21	1 013	22	294	82.99.9
66	- 246	986	249 245	128	5 586	900	243 659	P
66	- 246	986	249 245	128	5 586	900	243 659	85
-	-	2	99	1	1	2	98	85.1
9	7	97	104 715	6	29	93	104 686	85.3
-	-	4	561	-	-	4	561	85.31
9	7	93	104 154	6	29	89	104 125	85.32
2	- 327	47	36 889	7	121	44	36 768	85.4
-	-	32	496	4	18	30	477	85.41
2	- 327	15	36 393	3	103	14	36 290	85.42
2	- 327	4	3 607	2	16	3	3 591	85.42.1
-	-	1	7 486	-	-	1	7 486	85.42.2
-	-	10	25 301	1	87	10	25 214	85.42.4
55	74	836	107 501	113	5 427	758	102 074	85.5
-	-	81	2 854	26	1 358	59	1 496	85.51
-	-	17	870	-	-	17	870	85.52
49	10	362	18 914	30	2 468	342	16 446	85.53
6	63	376	84 863	57	1 602	340	83 261	85.59
-	-	8	2 553	1	8	8	2 545	85.59.1
5	41	324	79 498	51	1 284	291	78 214	85.59.2
1	23	44	2 813	5	310	41	2 503	85.59.9
-	-	4	41	1	8	3	33	85.6
19	97	1 661	5 735 522	97	21 417	1 614	5 714 104	Q
13	82	1 471	4 271 761	62	16 098	1 438	4 255 662	86
3	27	81	3 525 723	6	687	79	3 525 036	86.1
3	•	51	•	4	•	50	•	86.10.1
-	•	1	•	-	•	1	•	86.10.2
-	-	29	150 220	2	62	28	150 158	86.10.3
7	55	1 060	520 905	28	2 903	1 045	518 002	86.2
4	2	288	91 008	10	221	286	90 786	86.21
-	-	111	87 656	6	77	105	87 578	86.22
3	53	661	342 242	12	2 605	654	339 637	86.23
3	1	330	225 133	28	12 508	314	212 624	86.9
-	-	58	4 965	-	-	58	4 965	86.90.1
2	0	114	29 172	9	115	112	29 057	86.90.2
-	-	20	1 670	3	63	19	1 608	86.90.3
1	1	138	189 325	16	12 330	125	176 995	86.90.9
4	14	114	1 319 137	22	5 129	109	1 314 008	87
3	•	54	•	18	•	50	•	87.1
1	•	3	•	-	•	3	•	87.2
-	-	46	660 792	3	1 860	46	658 932	87.3
-	-	11	7 726	1	0	10	7 726	87.9
2	0	76	144 624	13	191	67	144 434	88
2	0	30	56 561	5	146	27	56 415	88.1
2	0	30	56 561	5	146	27	56 415	88.10.1
-	-	-	-	-	-	-	-	88.10.2
-	-	46	88 063	8	45	40	88 018	88.9
-	•	1	•	-	•	1	•	88.91
-	•	45	•	8	•	39	•	88.99
40	60	725	800 330	256	12 409	508	787 921	R
9	10	311	30 828	136	3 128	194	27 700	90
2	- 1	74	4 229	23	459	54	3 770	90.01
-	-	1	2 528	-	-	1	2 528	90.01.1
-	-	5	607	1	0	4	607	90.01.2
1	- 1	3	49	2	2	1	47	90.01.3
1	0	65	1 044	20	457	48	587	90.01.4
-	-	14	261	9	253	6	8	90.02
5	6	183	2 010	91	925	106	1 086	90.03
-	-	14	99	5	42	12	57	90.03.1
1	1	42	878	15	298	31	581	90.03.2
2	2	57	441	39	343	21	98	90.03.3

Noch 5. Umsatzsteuerpflichtige, deren Lieferungen und Leistungen 2011 nach der Besteuerung der Umsätze und Wirtschaftszweigen

Systematik-Nr.	Wirtschaftszweig	Steuerpflichtige	Lieferungen und Leistungen	Steuerpflichtige Umsätze			
				zu 19%		zu 7 %	
		Anzahl	1 000 €	Fälle	1 000 €	Fälle	1 000 €
		1	2	3	4	5	6
90.03.4	Selbstständige Restauratorinnen u. Restauratoren	70	6 865	70	5 574	9	918
90.03.5	Selbst. Journalist(inn)en u. Pressefotograf(inn)en	883	55 590	736	31 572	559	23 423
90.04	Betrieb von Kultur- u. Unterhaltungseinricht.	163	124 129	159	43 660	81	55 898
90.04.1	Theater- und Konzertveranstalter	142	•	140	•	65	•
90.04.2	Opern- u. Schausp. häuser, Konz. hallen u. ähnl. Einr.	20	25 486	18	8 545	16	4 272
90.04.3	Varietés und Kleinkunsthöfen	1	•	1	•	-	•
91	Bibliotheken, Archive, Museen, botan., zool. Gärten	109	114 712	100	40 723	78	16 520
91.01	Bibliotheken und Archive	7	•	6	•	1	•
91.02	Museen	58	•	52	•	47	•
91.03	Betr. v. historisch. Stätten u. Gebäud. u. ähnl. Attrakt.	6	3 654	6	1 873	3	1 634
91.04	Botanische u. zoologische Gärten sowie Naturparks	38	86 661	36	31 678	27	8 028
92	Spiel-, Wett- und Lotteriewesen	766	1 101 664	763	408 070	236	14 310
92.00.1	Spielhallen und Betrieb von Spielautomaten	514	297 128	513	293 266	53	1 187
92.00.2	Spielbanken und Spielklubs	6	•	6	•	1	•
92.00.3	Wett-, Toto- und Lotteriewesen	246	•	244	•	182	•
93	Erbr. v. Dienstl. d. Sports, d. Unterhalt. u. d. Erholung	2 983	982 117	2 884	790 570	1 675	156 062
93.1	Erbringung von Dienstleistungen des Sports	2 039	787 940	2 002	650 162	1 146	107 123
93.11	Betrieb von Sportanlagen	593	380 460	574	292 877	373	67 600
93.12	Sportvereine	613	188 760	598	164 978	454	21 868
93.13	Fitnesszentren	648	178 354	648	171 803	278	4 451
93.19	Erbringung v. sonstigen Dienstleist. des Sports	185	40 366	182	20 504	41	13 204
93.2	Erbr. v. sonst. Dienstl. d. Unterhalt. u. d. Erholung	944	194 177	882	140 408	529	48 938
93.21	Vergnügungs- und Themenparks	469	137 843	419	93 918	366	42 142
93.29	Erbr. v. Dienstl. d. Unterhaltung u. Erhol. a. n. g.	475	56 334	463	46 490	163	6 797
S	Erbringung von sonstigen Dienstleistungen	13 375	1 914 507	13 287	1 679 557	1 285	109 460
94	Inter. vert., kirchl. u. a. rel. Ver. (oh. Soz., Sport)	632	285 358	588	157 617	320	51 790
94.1	Wirtsch.-u. Arbeitgeberverbände, Berufsorganis.	98	•	98	•	31	•
94.11	Wirtschafts- und Arbeitgeberverbände	55	73 699	55	61 315	20	5 460
94.12	Berufsorganisationen	43	•	43	•	11	•
94.2	Arbeitnehmervereinigungen	1	•	1	•	1	•
94.9	Kirchl. Vereinig., p. Part., Intess. vertr., Ver. a. n. g.	533	168 129	489	63 823	288	42 944
94.91	Kirchliche und sonstige religiöse Vereinigungen	33	10 536	30	4 185	23	4 238
94.92	Politische Parteien und Vereinigungen	11	772	11	676	4	70
94.99	Sonst. Interess. vertret. und Vereinigungen a. n. g.	489	156 821	448	58 962	261	38 636
94.99.1	Organisat. der Bildung, Wissenschaft u. Forschung	226	46 235	208	21 146	136	15 912
94.99.2	Organisationen der Kultur	42	7 173	35	2 926	33	3 302
94.99.3	Verbraucherorganisationen	79	13 027	77	11 197	13	1 160
94.99.4	Jugendorganisationen	6	612	5	415	4	194
94.99.9	Interessenvertretungen und Vereinigungen a. n. g.	136	89 773	123	23 277	75	18 068
95	Reparatur von DV-Geräten und Gebrauchsgütern	944	163 682	942	155 323	44	1 300
95.1	Reparatur von DV- und Telekommunikationsgerät.	118	39 625	118	38 750	8	258
95.11	Reparatur von DV-Geräten und peripheren Geräten	112	•	112	•	8	•
95.12	Reparatur von Telekommunikationsgeräten	6	•	6	•	-	•
95.2	Reparatur von Gebrauchsgütern	826	124 057	824	116 572	36	1 042
95.21	Reparatur v. Geräten d. Unterhaltungselektronik	26	8 301	26	8 001	1	120
95.22	Reparatur v. elektr. Haushalts- u. Gartengeräten	166	45 320	166	41 480	3	2
95.23	Reparatur von Schuhen und Lederwaren	149	12 916	149	12 252	13	561
95.24	Reparatur v. Möbeln und Einrichtungsgegenständen	31	6 076	31	5 745	2	0
95.25	Reparatur von Uhren und Schmuck	42	6 467	42	5 327	3	0
95.29	Reparatur von sonstigen Gebrauchsgütern	412	44 977	410	43 767	14	358
96	Erbr. v. sonst. überwiegend persönl. Dienstleistungen	11 799	1 465 467	11 757	1 366 617	921	56 371
96.01	Wäscherei und chemische Reinigung	485	252 549	485	237 020	25	12 804
96.02	Frisör- und Kosmetiksalons	6 211	613 386	6 208	602 700	278	3 355
96.02.1	Frisörsalons	4 825	532 096	4 825	525 654	160	1 051
96.02.2	Kosmetiksalons	1 386	81 290	1 383	77 046	118	2 303
96.03	Bestattungswesen	595	159 239	594	154 917	122	2 858
96.03.1	Bestattungsinstitute	567	146 850	566	143 453	112	2 013
96.03.2	Friedhöfe und Krematorien	28	12 389	28	11 465	10	845
96.04	Saunas, Solarien, Bäder u. Ä.	175	71 794	171	40 230	78	27 732
96.09	Erbringung v. sonstigen Dienstleistungen a. n. g.	4 333	368 499	4 299	331 750	418	9 623

Steuerpflichtige Umsätze		Steuerfreie Umsätze						Systematik-Nr.
zu anderen Steuersätzen		zusammen		darunter				
				mit Vorsteuerabzug		ohne Vorsteuerabzug		
Fälle	1 000 €	Fälle	1 000 €	Fälle	1 000 €	Fälle	1 000 €	
7	8	9	10	11	12	13	14	
2	3	4	5	2	4	2	1	90.03.4
-	-	66	587	30	237	40	350	90.03.5
2	5	40	24 328	13	1 492	28	22 836	90.04
2	•	26	•	11	•	16	•	90.04.1
-	-	13	12 644	1	0	12	12 644	90.04.2
-	•	1	•	1	•	-	•	90.04.3
1	0	30	57 431	11	221	23	57 210	91
-	•	2	•	-	•	2	•	91.01
-	•	12	•	7	•	6	•	91.02
-	-	1	114	-	-	1	114	91.03
1	0	15	46 949	4	105	14	46 844	91.04
2	4	82	678 688	20	574	66	678 114	92
1	4	36	2 256	12	371	25	1 885	92.00.1
-	•	-	•	-	•	-	•	92.00.2
1	•	46	•	8	•	41	•	92.00.3
28	47	302	33 383	89	8 487	225	24 896	93
26	46	225	30 060	53	6 738	182	23 321	93.1
10	70	79	19 710	17	667	70	19 043	93.11
3	4	49	1 888	9	360	40	1 529	93.12
10	- 24	73	1 834	15	227	60	1 607	93.13
3	- 4	24	6 627	12	5 484	12	1 143	93.19
2	1	77	3 323	36	1 749	43	1 575	93.2
1	1	22	1 519	12	429	11	1 090	93.21
1	0	55	1 804	24	1 320	32	484	93.29
69	- 1 068	735	103 224	330	22 474	432	80 750	5
13	12	125	75 161	33	3 120	102	72 041	94
6	•	16	•	5	•	13	•	94.1
2	0	8	6 921	2	23	7	6 898	94.11
4	•	8	•	3	•	6	•	94.12
-	•	-	•	-	•	-	•	94.2
7	11	109	60 576	28	3 089	89	57 486	94.9
1	- 1	6	2 111	1	0	6	2 111	94.91
-	-	1	26	1	26	-	-	94.92
6	13	102	58 438	26	3 063	83	55 375	94.99
3	5	58	8 447	14	252	48	8 195	94.99.1
-	-	8	945	3	215	6	730	94.99.2
-	-	9	670	1	50	8	620	94.99.3
-	-	2	3	-	-	2	3	94.99.4
3	7	25	48 373	8	2 546	19	45 827	94.99.9
7	4	86	3 794	64	3 635	22	159	95
1	1	16	492	14	485	2	7	95.1
1	•	14	•	12	•	2	•	95.11
-	•	2	•	2	•	-	•	95.12
6	2	70	3 302	50	3 150	20	152	95.2
-	-	5	95	3	80	2	15	95.21
3	1	21	2 487	14	2 438	7	50	95.22
-	-	5	102	4	102	1	0	95.23
-	-	5	220	4	214	1	7	95.24
-	-	10	141	9	112	1	29	95.25
3	2	24	256	16	204	8	52	95.29
49	- 1 084	524	24 268	233	15 719	308	8 549	96
5	2	17	2 554	12	2 480	6	73	96.01
8	- 6	157	6 415	45	4 885	113	1 530	96.02
6	- 6	71	4 576	22	4 382	50	194	96.02.1
2	0	86	1 840	23	503	63	1 336	96.02.2
22	- 35	62	255	14	108	50	148	96.03
21	- 33	60	246	12	99	50	148	96.03.1
1	- 2	2	9	2	9	-	-	96.03.2
1	1	28	3 681	4	194	25	3 487	96.04
13	- 1 046	260	11 363	158	8 052	114	3 311	96.09

6. Umsatzsteuerpflichtige, steuerbarer Umsatz und Umsatzsteuer 2011 in den kreisfreien Städten, Landkreisen sowie den kreisangehörigen Städten mit rd. 50 000 u. m. Einwohnern nach zusammengefassten Wirtschaftshauptbereichen¹⁾

Land Kreisfreie Stadt Landkreis Stat. Region Kreisangehörige Stadt	Steuer- pflichtige	Steuerbarer Umsatz		Umsatzsteuer vor Abzug der Vorsteuer	Abziehbare Vorsteuer	Umsatzsteuer- vorauszahlung
		insgesamt	darunter für Lieferungen und Leistungen			
	Anzahl	1 000 €				
Niedersachsen	271 766	560 400 102	506 210 175	74 625 009	67 762 882	6 857 536
Braunschweig, Stadt	7 668	11 862 377	11 381 938	1 671 978	1 323 970	348 269
Salzgitter, Stadt	1 928	10 259 836	8 941 691	1 472 571	1 372 875	99 707
Wolfsburg, Stadt	2 289	•	•	•	•	•
Gifhorn	4 108	3 199 251	3 004 576	450 236	349 342	101 002
Göttingen	7 977	12 492 862	11 227 959	1 535 182	1 333 189	202 012
Goslar	4 449	6 445 085	5 999 992	1 014 291	860 616	153 675
Helmstedt	1 999	5 786 206	5 763 353	1 022 149	801 961	220 175
Northeim	4 304	5 619 799	5 236 172	863 174	666 089	197 104
Osterode am Harz	2 252	3 098 594	2 943 058	470 753	393 267	78 130
Peine	3 467	3 162 376	2 994 743	534 151	382 997	151 227
Wolfenbüttel	3 067	•	•	•	•	•
Braunschweig	43 508	180 740 603	157 483 745	20 494 042	21 936 361	- 1 441 126
Region Hannover	41 873	101 750 079	89 016 239	14 651 465	12 304 684	2 335 120
dar. Hannover Landeshauptstadt	20 940	76 549 778	65 211 909	10 680 597	9 196 421	1 471 447
Diepholz	8 679	10 026 302	9 512 024	1 479 415	1 189 042	290 400
Hameln-Pyrmont	5 001	5 010 139	4 793 513	695 776	564 690	131 085
Hildesheim	8 263	10 481 214	9 518 845	1 553 104	1 250 963	302 241
Holzminden	2 238	3 271 488	3 048 307	406 317	375 788	30 494
Nienburg (Weser)	4 033	6 447 972	6 019 672	945 744	807 976	137 775
Schaumburg	5 261	9 659 879	8 413 919	1 497 598	1 196 351	301 176
Hannover	75 348	146 647 073	130 322 519	21 229 419	17 689 494	3 528 291
Celle	5 826	6 295 995	5 968 913	888 865	794 006	94 899
Cuxhaven	5 995	5 044 841	4 820 029	703 372	571 288	132 842
Harburg	10 775	9 535 320	8 684 485	1 374 923	1 098 682	276 478
Lüchow-Dannenberg	1 755	1 722 692	1 684 872	231 166	205 130	26 072
Lüneburg	6 199	5 040 653	4 816 860	672 574	533 600	138 999
Osterholz	3 806	2 905 301	2 725 077	448 535	352 036	96 503
Rotenburg (Wümme)	6 238	10 670 874	10 117 158	1 637 532	1 395 957	241 609
Heidekreis	4 797	9 618 180	9 190 370	1 600 669	1 390 164	211 512
Stade	6 946	7 686 649	7 218 068	1 040 474	870 620	169 889
Uelzen	3 018	3 249 368	3 080 992	418 926	345 426	73 536
Verden	4 983	7 762 361	7 126 413	1 034 294	926 296	108 035
Lüneburg	60 338	69 532 235	65 433 237	10 051 329	8 483 204	1 570 374
Delmenhorst, Stadt	2 146	1 846 196	1 701 433	271 681	200 845	70 917
Emden, Stadt	1 421	2 187 625	2 109 756	342 730	307 665	35 067
Oldenburg (Oldb), Stadt	5 933	13 887 084	13 568 495	2 482 128	1 825 905	656 282
Osnabrück, Stadt	5 888	17 468 021	16 135 844	2 735 577	2 227 018	510 382
Wilhelmshaven, Stadt	2 027	5 814 517	5 076 319	873 785	812 658	61 118
Ammerland	4 989	6 739 662	6 344 756	917 440	796 183	121 295
Aurich	6 786	8 280 807	7 907 041	1 146 959	1 127 184	19 804
Cloppenburg	7 448	13 037 866	12 223 840	1 536 972	1 403 947	133 287
Emsland	12 574	25 021 013	23 342 043	3 423 896	2 901 133	522 654
Friesland	3 406	2 298 307	2 214 640	362 933	281 232	81 726
Grf. Bentheim	5 008	7 300 195	6 652 476	1 035 691	889 665	146 073
Leer	5 658	8 631 951	8 434 571	979 411	789 919	189 609
Oldenburg	5 183	5 232 897	4 906 224	686 735	592 562	94 903
Osnabrück	12 739	24 999 232	23 221 690	3 473 061	3 078 109	395 060
Vechta	6 350	15 782 515	14 672 723	1 889 109	1 799 149	90 279
Wesermarsch	2 642	3 551 104	3 095 960	475 231	450 901	24 382
Wittmund	2 374	1 401 201	1 362 864	216 879	169 747	47 157
Weser-Ems	92 572	163 480 191	152 970 675	22 850 220	19 653 823	92 572
Göttingen, Stadt	3 951	8 143 650	7 189 873	906 357	830 452	75 911
Goslar, Stadt	1 424	3 374 700	3 189 035	537 391	486 970	50 420
Peine, Stadt	1 311	1 556 075	1 473 932	262 924	189 500	73 421
Wolfenbüttel, Stadt	1 352	1 414 249	1 360 457	202 088	138 325	63 762
Garbsen, Stadt	1 766	1 827 014	1 740 911	299 590	230 843	68 757
Langenhagen, Stadt	2 032	6 144 450	5 701 414	928 364	804 062	124 304
Hameln, Stadt	1 910	1 525 982	1 462 166	221 874	166 319	55 534
Hildesheim; Stadt	3 036	3 518 511	3 299 476	524 426	371 600	152 824
Celle, Stadt	2 399	4 391 375	4 133 270	612 977	564 088	48 926
Cuxhaven, Stadt	1 808	2 133 292	2 017 925	285 964	240 640	46 038
Lüneburg, Hansestadt	2 614	3 001 563	2 861 054	384 449	303 791	80 663
Stade, Hansestadt	1 615	2 725 785	2 485 361	421 322	356 348	64 977
Lingen (Ems), Stadt	1 786	3 881 384	3 706 161	634 236	410 813	223 447
Nordhorn, Stadt	1 957	2 397 478	2 275 237	377 192	292 908	84 285
Melle, Stadt	1 839	2 750 959	2 565 097	403 762	337 345	66 423

1) Nach dem Gebietsstand 31.12.2011

Steuerbarer Umsatz nach zusammengefassten Wirtschaftshauptbereichen						Land Kreisfreie Stadt Landkreis Stat. Region Kreisangehörige Stadt
Verarbeitendes Gewerbe			Baugewerbe			
Steuer- pflichtige	Steuerbarer Umsatz	Anteil am Gesamtumsatz	Steuer- pflichtige	Steuerbarer Umsatz	Anteil am Gesamtumsatz	
Anzahl	1 000 €	%	Anzahl	1 000 €	%	
18 975	273 353 207	48,8	29 903	25 246 872	4,5	Niedersachsen
484	3 186 276	26,9	560	361 911	3,1	Braunschweig, Stadt
140	•	•	205	113 330	1,1	Salzgitter, Stadt
110	•	•	209	185 828	•	Wolfsburg, Stadt
225	695 898	21,8	487	340 369	10,6	Gifhorn
566	6 441 549	51,6	703	510 783	4,1	Göttingen
345	2 686 332	41,7	425	240 145	3,7	Goslar
117	456 747	7,9	205	159 613	2,8	Helmstedt
389	2 185 163	38,9	502	303 218	5,4	Northeim
242	1 235 480	39,9	252	118 794	3,8	Osterode am Harz
293	625 629	19,8	422	244 905	7,7	Peine
215	921 021	•	357	207 111	•	Wolfenbüttel
3 126	137 936 933	76,3	4 327	2 786 006	1,5	Braunschweig
2 329	37 466 009	36,8	4 318	2 782 204	2,7	Region Hannover
995	33 782 424	44,1	1 840	1 068 687	1,4	dar. Hannover Landeshauptstadt
686	2 421 437	24,2	911	665 696	6,6	Diepholz
350	2 142 451	42,8	568	315 166	6,3	Hameln-Pyrmont
733	4 617 452	44,1	1 005	597 331	5,7	Hildesheim
199	2 195 226	67,1	276	149 911	4,6	Holzminden
357	3 010 291	46,7	495	354 241	5,5	Nienburg (Weser)
415	6 714 566	69,5	617	377 604	3,9	Schaumburg
5 069	58 567 432	39,9	8 190	5 242 153	3,6	Hannover
428	1 816 043	28,8	722	367 484	5,8	Celle
416	1 160 792	23,0	711	598 954	11,9	Cuxhaven
574	1 488 594	15,6	1 276	823 875	8,6	Harburg
134	564 971	32,8	211	118 678	6,9	Lüchow-Dannenberg
413	1 296 930	25,7	678	353 248	7,0	Lüneburg
259	716 195	24,7	463	297 686	10,2	Osterholz
518	2 311 262	21,7	814	700 083	6,6	Rotenburg (Wümme)
323	1 262 086	13,1	612	790 911	8,2	Heidekreis
397	1 153 063	15,0	790	811 988	10,6	Stade
232	873 330	26,9	340	239 620	7,4	Uelzen
366	2 973 497	38,3	650	934 365	12,0	Verden
4 060	15 616 763	22,5	7 267	6 036 891	8,7	Lüneburg
151	615 574	33,3	242	98 053	5,3	Delmenhorst, Stadt
108	481 785	22,0	125	126 714	5,8	Emden, Stadt
294	1 240 968	8,9	464	639 845	4,6	Oldenburg (Oldb), Stadt
414	5 954 096	34,1	471	1 029 606	5,9	Osnabrück, Stadt
123	2 822 847	48,5	221	253 529	4,4	Wilhelmshaven, Stadt
375	3 123 100	46,3	658	544 799	8,1	Ammerland
346	4 253 319	51,4	700	470 300	5,7	Aurich
557	6 186 876	47,5	1 037	839 017	6,4	Cloppenburg
993	9 628 873	38,5	1 378	2 619 560	10,5	Emsland
209	764 764	33,3	350	206 657	9,0	Friesland
373	2 476 885	33,9	569	676 575	9,3	Grf. Bentheim
414	906 678	10,5	611	396 503	4,6	Leer
369	1 774 766	33,9	584	356 079	6,8	Oldenburg
1 164	11 740 367	47,0	1 455	1 712 874	6,9	Osnabrück
531	7 235 790	45,8	728	775 922	4,9	Vechta
187	1 848 955	52,1	321	285 107	8,0	Wesermarsch
112	176 436	12,6	205	150 683	10,8	Wittmund
6 720	61 232 079	37,5	10 119	11 181 821	6,8	Weser-Ems
242	4 780 522	58,7	166	128 531	1,6	Göttingen, Stadt
112	1 040 413	30,8	120	95 499	2,8	Goslar, Stadt
101	314 323	20,2	128	131 097	8,4	Peine, Stadt
90	714 702	50,5	129	102 557	7,3	Wolfenbüttel, Stadt
126	408 903	22,4	213	84 366	4,6	Garbsen, Stadt
156	604 322	9,8	222	148 844	2,4	Langenhagen, Stadt
135	531 293	34,8	167	123 465	8,1	Hameln, Stadt
223	1 042 536	29,6	274	208 011	5,9	Hildesheim, Stadt
195	1 314 929	29,9	232	146 394	3,3	Celle, Stadt
85	665 482	31,2	148	122 773	5,8	Cuxhaven, Stadt
166	892 139	29,7	175	130 083	4,3	Lüneburg, Hansestadt
98	237 713	8,7	169	189 846	7,0	Stade, Hansestadt
105	458 805	11,8	178	402 892	10,4	Lingen (Ems), Stadt
140	495 835	20,7	207	278 150	11,6	Nordhorn, Stadt
203	1 277 349	46,4	199	198 453	7,2	Melle, Stadt

Noch: 6. Umsatzsteuerpflichtige, steuerbarer Umsatz und Umsatzsteuer 2011 in den kreisfreien Städten, Landkreisen sowie den kreisangehörigen Städten mit rd. 50 000 u. m. Einwohnern nach zusammengefassten Wirtschaftshauptbereichen ¹⁾

Land Kreisfreie Stadt Landkreis Stat. Region Kreisangehörige Stadt	Steuerbarer Umsatz nach zusammengefassten Wirtschaftshauptbereichen					
	Handel			übrige Wirtschaftsbereiche		
	Steuer- pflichtige	Steuerbarer Umsatz	Anteil am Gesamtumsatz	Steuer- pflichtige	Steuerbarer Umsatz	Anteil am Gesamtumsatz
	Anzahl	1 000 €	%	Anzahl	1 000 €	%
Niedersachsen	60 458	150 913 279	26,9	162 430	110 886 744	19,8
Braunschweig, Stadt	1 618	4 297 897	36,2	5 006	4 016 293	33,9
Salzgitter, Stadt	536	649 059	6,3	1 047	•	•
Wolfsburg, Stadt	484	1 497 461	•	1 486	•	•
Gifhorn	904	1 256 822	39,3	2 492	906 162	28,3
Göttingen	1 704	2 741 585	21,9	5 004	2 798 945	22,4
Goslar	1 056	2 575 777	40,0	2 623	942 831	14,6
Helmstedt	461	573 902	9,9	1 216	4 595 944	79,4
Northeim	1 137	2 000 241	35,6	2 276	1 131 177	20,1
Osterode am Harz	559	722 079	23,3	1 199	1 022 241	33,0
Peine	790	1 246 275	39,4	1 962	1 045 567	33,1
Wolfenbüttel	686	530 870	•	1 809	•	•
Braunschweig	9 935	18 091 966	10,0	26 120	21 925 698	12,1
Region Hannover	8 948	37 002 436	36,4	26 278	24 499 430	24,1
dar. Hannover Landeshauptstadt	4 255	22 180 523	29,0	13 850	19 518 144	25,5
Diepholz	2 045	4 446 007	44,3	5 037	2 493 162	24,9
Hameln-Pyrmont	1 208	1 028 870	20,5	2 875	1 523 652	30,4
Hildesheim	1 833	3 169 990	30,2	4 692	2 096 441	20,0
Holzminde	529	600 216	18,3	1 234	326 135	10,0
Nienburg (Weser)	863	2 162 837	33,5	2 318	920 603	14,3
Schaumburg	1 245	1 632 823	16,9	2 984	934 886	9,7
Hannover	16 671	50 043 179	34,1	45 418	32 794 309	22,4
Celle	1 389	2 169 701	34,5	3 287	1 942 767	30,9
Cuxhaven	1 306	1 889 847	37,5	3 562	1 395 248	27,7
Harburg	2 423	5 289 671	55,5	6 502	1 933 180	20,3
Lüchow-Dannenberg	394	744 367	43,2	1 016	294 676	17,1
Lüneburg	1 274	1 856 827	36,8	3 834	1 533 648	30,4
Osterholz	914	1 219 572	42,0	2 170	671 848	23,1
Rotenburg (Wümme)	1 431	5 845 172	54,8	3 475	1 814 357	17,0
Heidekreis	1 110	6 275 857	65,2	2 752	1 289 326	13,4
Stade	1 417	3 501 757	45,6	4 342	2 219 841	28,9
Uelzen	684	1 480 298	45,6	1 762	656 120	20,2
Verden	1 082	2 401 156	30,9	2 885	1 453 343	18,7
Lüneburg	13 424	32 674 225	47,0	35 587	15 204 356	21,9
Delmenhorst, Stadt	559	612 242	33,2	1 194	520 327	28,2
Emden, Stadt	304	616 628	28,2	884	962 498	44,0
Oldenburg (Oldb), Stadt	1 252	3 285 121	23,7	3 923	8 721 150	62,8
Osnabrück, Stadt	1 258	6 023 847	34,5	3 745	4 460 472	25,5
Wilhelmshaven, Stadt	467	1 670 266	28,7	1 216	1 067 875	18,4
Ammerland	1 237	2 094 859	31,1	2 719	976 904	14,5
Aurich	1 439	1 821 826	22,0	4 301	1 735 362	21,0
Cloppenburg	1 576	3 868 787	29,7	4 278	2 143 186	16,4
Emsland	2 388	6 649 294	26,6	7 815	6 123 286	24,5
Friesland	801	690 740	30,1	2 046	636 146	27,7
Grf. Bentheim	1 335	2 480 015	34,0	2 731	1 666 720	22,8
Leer	1 239	4 260 428	49,4	3 394	3 068 342	35,5
Oldenburg	1 211	1 912 154	36,5	3 019	1 189 898	22,7
Osnabrück	3 021	8 070 670	32,3	7 099	3 475 321	13,9
Vechta	1 347	5 117 260	32,4	3 744	2 653 543	16,8
Wesermarsch	530	478 211	13,5	1 604	938 831	26,4
Wittmund	464	451 559	32,2	1 593	622 523	44,4
Weser-Ems	20 428	50 103 909	30,6	55 305	40 962 382	25,1
Göttingen, Stadt	822	1 125 128	13,8	2 721	2 109 469	25,9
Goslar, Stadt	366	1 886 416	55,9	826	352 372	10,4
Peine, Stadt	321	610 908	39,3	761	499 747	32,1
Wolfenbüttel, Stadt	314	275 731	19,5	819	321 259	22,7
Garbsen, Stadt	435	928 313	50,8	992	405 432	22,2
Langenhagen, Stadt	505	4 243 994	69,1	1 149	1 147 290	18,7
Hameln, Stadt	461	418 340	27,4	1 147	452 884	29,7
Hildesheim, Stadt	657	1 027 507	29,2	1 882	1 240 457	35,3
Celle, Stadt	620	1 566 801	35,7	1 352	1 363 251	31,0
Cuxhaven, Stadt	379	582 647	27,3	1 196	762 390	35,7
Lüneburg, Hansestadt	581	1 051 104	35,0	1 692	928 237	30,9
Stade, Hansestadt	337	1 511 254	55,4	1 011	786 972	28,9
Lingen (Ems), Stadt	385	1 013 305	26,1	1 118	2 006 382	51,7
Nordhorn, Stadt	552	951 662	39,7	1 058	671 831	28,0
Melle, Stadt	461	888 648	32,3	976	386 509	14,0

1) Nach dem Gebietsstand 31.12.2011

7. Steuerbarer Umsatz 2011, Umsatz der Unternehmen mit britischer Rechtsform nach Wirtschaftsabschnitten¹⁾

Systematik-Nr.	Wirtschaftszweig	Steuerpflichtige	Steuerbarer Umsatz		darunter Steuerbarer Umsatz der Unternehmen mit brit. Rechtsform			Anteil Steuerpflichtige	Anteil am Steuerbaren Umsatz insgesamt
			insgesamt	darunter für Lieferungen und Leistungen	Steuerpflichtige	insgesamt	darunter für Lieferungen und Leistungen		
		Anzahl	1 000 €		Anzahl	1 000 €		%	
Niedersachsen									
	Insgesamt	271 766	560 400 103	506 210 175	2 188	26 141 277	19 837 647	0,8	4,7
B,C,D, E	Bergbau, Verarbeitendes Gewerbe, Energie und Wasserversorgung	27 488	304 388 203	262 920 218	200	10 164 511	6 366 283	0,7	3,3
F	Baugewerbe	29 903	25 246 872	25 038 162	525	234 656	232 039	1,8	0,9
G	Handel; Instandhaltung und Reparatur von Kfz.	60 458	150 913 279	139 370 202	787	13 581 064	11 179 373	1,3	9,0
J	Information und Kommunikation	8 562	6 287 759	6 194 273	163	238 876	210 450	1,9	3,8
L	Grundstücks- und Wohnungswesen	23 328	5 200 651	5 167 901	99	150 651	149 795	0,4	2,9
M	Erbr. v. freiberufl.,wiss.u.techn.Dienstl.	35 260	12 348 181	12 205 803	144	153 007	146 382	0,4	1,2
N	Erbr. v. sonst. Wirtsch. Dienstleistungen	13 098	11 320 739	11 220 462	115	1 350 127	1 349 806	0,9	11,9
	Übrige Wirtschaftsbereiche	73 669	44 694 419	44 093 154	155	268 385	203 520	0,2	0,6
Region Hannover									
	Insgesamt	75 348	146 647 071	130 322 517	2 188	26 141 277	19 837 647	2,9	17,8
B,C,D, E	Bergbau, Verarbeitendes Gewerbe, Energie und Wasserversorgung	6 525	66 856 098	55 958 326	200	10 164 511	6 366 283	3,1	15,2
F	Baugewerbe	8 190	5 242 153	5 210 873	525	234 656	232 039	6,4	4,5
G	Handel; Instandhaltung und Reparatur von Kfz.	16 671	50 043 179	44 929 277	787	13 581 064	11 179 373	4,7	27,1
J	Information und Kommunikation	2 888	2 828 809	2 776 064	163	238 876	210 450	5,6	8,4
L	Grundstücks- und Wohnungswesen	6 280	1 678 230	1 665 254	99	150 651	149 795	1,6	9,0
M	Erbr. v. freiberufl.,wiss.u.techn.Dienstl.	11 346	4 246 102	4 211 178	144	153 007	146 382	1,3	3,6
N	Erbr. v. sonst. Wirtsch. Dienstleistungen	3 834	5 108 319	5 091 187	115	1 350 127	1 349 806	3,0	26,4
	Übrige Wirtschaftsbereiche	19 614	10 644 181	10 480 358	155	268 385	203 520	0,8	2,5
Hannover, Landeshauptstadt									
	Insgesamt	20 940	76 549 779	65 211 909	2 188	26 141 277	19 837 647	10,4	34,1
B,C,D, E	Bergbau, Verarbeitendes Gewerbe, Energie und Wasserversorgung	1 131	39 474 413	31 644 320	200	10 164 511	6 366 283	17,7	25,7
F	Baugewerbe	1 840	1 068 687	1 058 913	525	234 656	232 039	28,5	22,0
G	Handel; Instandhaltung und Reparatur von Kfz.	4 255	22 180 523	18 858 799	787	13 581 064	11 179 373	18,5	61,2
J	Information und Kommunikation	1 185	2 095 526	2 049 244	163	238 876	210 450	13,8	11,4
L	Grundstücks- und Wohnungswesen	1 617	759 613	752 358	99	150 651	149 795	6,1	19,8
M	Erbr. v. freiberufl.,wiss.u.techn.Dienstl.	4 439	2 364 645	2 349 140	144	153 007	146 382	3,2	6,5
N	Erbr. v. sonst. Wirtsch. Dienstleistungen	1 088	3 952 181	3 940 956	115	1 350 127	1 349 806	10,6	34,2
	Übrige Wirtschaftsbereiche	5 385	4 654 191	4 558 179	155	268 385	203 520	2,9	5,8

1) Siehe Erklärung im Vorwort Seite 9 "Unternehmen mit ausländischer Rechtsform".