

D I 2 - j / 09

## Gewerbeanzeigen nach Wirtschaftszweigen 2009



**Niedersachsen**

- = Nichts vorhanden.
- = Zahlenwert unbekannt oder aus Geheimhaltungsgründen nicht veröffentlicht.
- X = Nachweis ist nicht sinnvoll, unmöglich, oder Fragestellung trifft nicht zu.

### **Auskünfte:**

Zentrale Informationsstelle    Tel. 0511 9898-1134  
   Fax 0511 9898-4132

### **Herausgeber:**

Landesbetrieb für Statistik und Kommunikationstechnologie Niedersachsen (LSKN)

Zu beziehen durch: LSKN - Schriftenvertrieb -  
Postfach 91 07 64, 30427 Hannover  
Dienstgebäude Göttinger Chaussee 76  
Tel. 0511 9898-3166, Fax 0511 9898-4133  
E-Mail: [vertrieb@lskn.niedersachsen.de](mailto:vertrieb@lskn.niedersachsen.de)  
Internet: [www.lskn.niedersachsen.de](http://www.lskn.niedersachsen.de)

Erschienen im März 2011

© Landesbetrieb für Statistik und Kommunikationstechnologie Niedersachsen, Hannover, 2011.  
Auszugsweise Vervielfältigung und Verbreitung mit Quellenangabe gestattet.

## **Inhalt**

Vorbemerkungen/Fachlich Verantwortliche .....	4
Gliederung der Meldearten in der Gewerbeanzeigenstatistik.....	5

## **Grafiken**

1. Gewerbeanmeldungen 2009 je 1 000 Einwohner.....	6
2. Gewerbeanzeigen 2009 nach Wirtschaftszweigen.....	7
3. Gewerbeanzeigen 1985 bis 2009 .....	7
4. Gewerbean- und Abmeldungen 2009 nach Kreisen .....	8

## **Tabellen**

1. Gewerbeanzeigen 2009 nach Wirtschaftszweigen.....	9
2. Gewerbeanmeldungen 2009 nach Wirtschaftszweigen .....	11
3. Gewerbeabmeldungen 2009 nach Wirtschaftszweigen .....	17
4. Gewerbeanmeldungen 2009 nach Art der Niederlassung, Rechtsform und Beschäftigtengrößenklassen, Einzelunternehmen nach Geschlecht und Staatsangehörigkeit des Inhabers/der Inhaberin.....	23
5. Gewerbeabmeldungen 2009 nach Art der Niederlassung, Rechtsform und Beschäftigtengrößenklassen, Einzelunternehmen nach Geschlecht, Staatsangehörigkeit und Ursache der Abmeldung .....	24
6. Gewerbetreibende und tätige Personen (Anmeldungen) 2009 nach Wirtschaftszweigen.....	25
7. Gewerbetreibende und tätige Personen (Abmeldungen) 2009 nach Wirtschaftszweigen.....	26
8. Gewerbeanzeigen 2009 nach Kreisen .....	27
9. Gewerbeanzeigen und Unternehmensinsolvenzen 2009 sowie weitere ausgewählte Statistikdaten nach Kreisen .....	28
10. Kennzahlen der Gewerbeanzeigen 2009 nach Kreisen .....	29
11. Gewerbeanmeldungen 1996 bis 2009 nach Kreisen.....	30
12. Gewerbeabmeldungen 1996 bis 2009 nach Kreisen.....	31
13. Gewerbeanzeigen 2009 nach Kreisen und Wirtschaftsabschnitten .....	32

## Vorbemerkungen

Die Gewerbeanzeigenstatistik ist ein wichtiger Wirtschaftsindikator, der Informationen zu den Gründungen und Stilllegungen von Unternehmen und Betrieben liefert. Dafür werden die bei den zuständigen Gewerbeämtern angezeigten Gewerbeanmeldungen bzw. Gewerbeabmeldungen statistisch erfasst und anschließend nach Regionen, Staatsangehörigkeit, Wirtschaftszweig und Rechtsformen ausgewertet.

### Rechtsgrundlage

Die Gewerbeordnung bildet die rechtliche Grundlage für die seit 1996 durchgeführte Gewerbeanzeigenstatistik. Statistische Auswertungen sind in folgenden Gesetzen geregelt:

- Gewerbeordnung in der Fassung der Bekanntmachung vom 22.02.1999 (BGBl. I S. 202), zuletzt geändert durch Artikel 4 Absatz 14 des Gesetzes zur Reform der Sachaufklärung in der Zwangsvollstreckung vom 29.07.2009 (BGBl. I S. 2258).
- die „Allgemeine Verwaltungsvorschrift zur Durchführung der §§ 14, 15 und 55 c der Gewerbeordnung (GewAnzVwV)“ – RdErl. d. MW v. 09.02.2004 – 25 G 32.06 – (Niedersächsisches Ministerialblatt Nr. 6/2004).

### Berichtskreis

Gewerbetreibende sind verpflichtet vor dem Beginn einer gewerblichen Tätigkeit, bei der Veränderung des bestehenden Gewerbes sowie bei der Beendigung der gewerblichen Tätigkeit eine Meldung beim zuständigen Gewerbeamt abzugeben. Die Anzeigepflicht besteht für natürliche und juristische Personen, deren Gewerbe dauerhaft mit dem Zweck der Gewinnerzielung betrieben wird.

Nicht der GewO unterliegen – und werden daher auch nicht statistisch erfasst – die Freien Berufe (z. B. Ärzte, Rechtsanwälte), die Urproduktion wie Land- und Forstwirtschaft oder Bergbau sowie die Versicherungen.

### Definitionen

Eine Gewerbe**an**meldung erfolgt

- bei Neuerrichtung eines Betriebs, Betriebsteils oder einer Umwandlung (z. B. Verschmelzung, Aufspaltung von Unternehmen),

- bei Zuzug eines Betriebs aus einer anderen Gemeinde,
- bei Übernahme eines bestehenden Betriebs durch Kauf oder Pacht eines Unternehmens, Erbfolge, Rechtsformwechsel oder bei Eintritt eines/ mehrerer Gesellschafter/s.

Eine Gewerbe**ab**meldung erfolgt

- bei der vollständigen Aufgabe oder der Umwandlung des Betriebs (z. B. Verschmelzung, Aufspaltung von Unternehmen),
- bei Fortzug des Betriebs in eine andere Gemeinde,
- bei Übergabe eines bestehenden Betriebs durch Kauf oder Pacht an ein anderes Unternehmen, Erbfolge, Rechtsformwechsel oder bei Austritt eines/ mehrerer Gesellschafter/s.

Einen Überblick über die verschiedenen Meldearten bei den Gewerbeanmeldungen und Gewerbeabmeldungen liefert das Schaubild „Gliederung der Meldearten in der Gewerbeanzeigenstatistik“ auf Seite...

Eine Gewerbe**um**meldung erfolgt bei Änderung der gewerblichen Tätigkeit oder bei der Verlegung des Betriebs innerhalb der Gemeinde. Die Gewerbeummeldungen werden statistisch nicht erfasst.

### Hinweise zu den Tabellen

Bei der Interpretation der Ergebnisse ist zu beachten, dass die Gewerbeanmeldung eine Absichtserklärung ist, mit dem Ziel ein Gewerbe zu betreiben. Nicht jeder angemeldete Betrieb ist tatsächlich wirtschaftlich aktiv oder wird entsprechend der Anmeldung geführt bzw. gegründet.

Die Zuordnung nach Wirtschaftszweigen erfolgt seit Beginn des Jahres 2008 anhand der „Klassifikation der Wirtschaftszweige“, Ausgabe 2008 (WZ 2008).

Die Gewerbeummeldungen des Reisegewerbes und der Automatenaufsteller werden nicht in den Veröffentlichungstabellen dargestellt.

### Fachlich Verantwortliche:

Frau Rippin, Fachgebietsleiterin    Tel. 0511 9898-3320  
Herr Brunotte, Teamleiter        Tel. 0511 9898-1224

## Gliederung der Meldearten in der Gewerbebeurzeugenstatistik

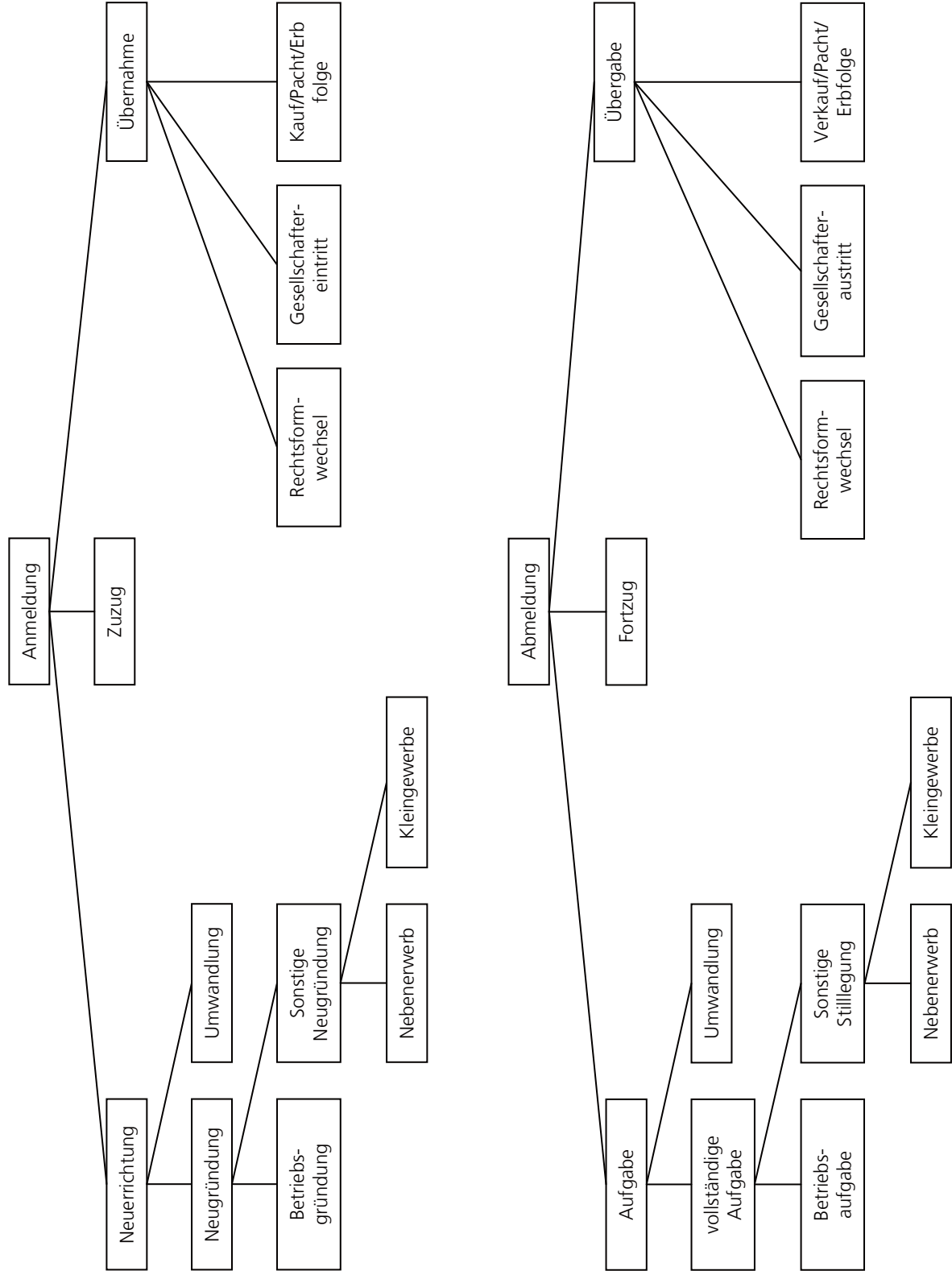

1. Gewerbeanmeldungen 2009  
je 1 000 Einwohner

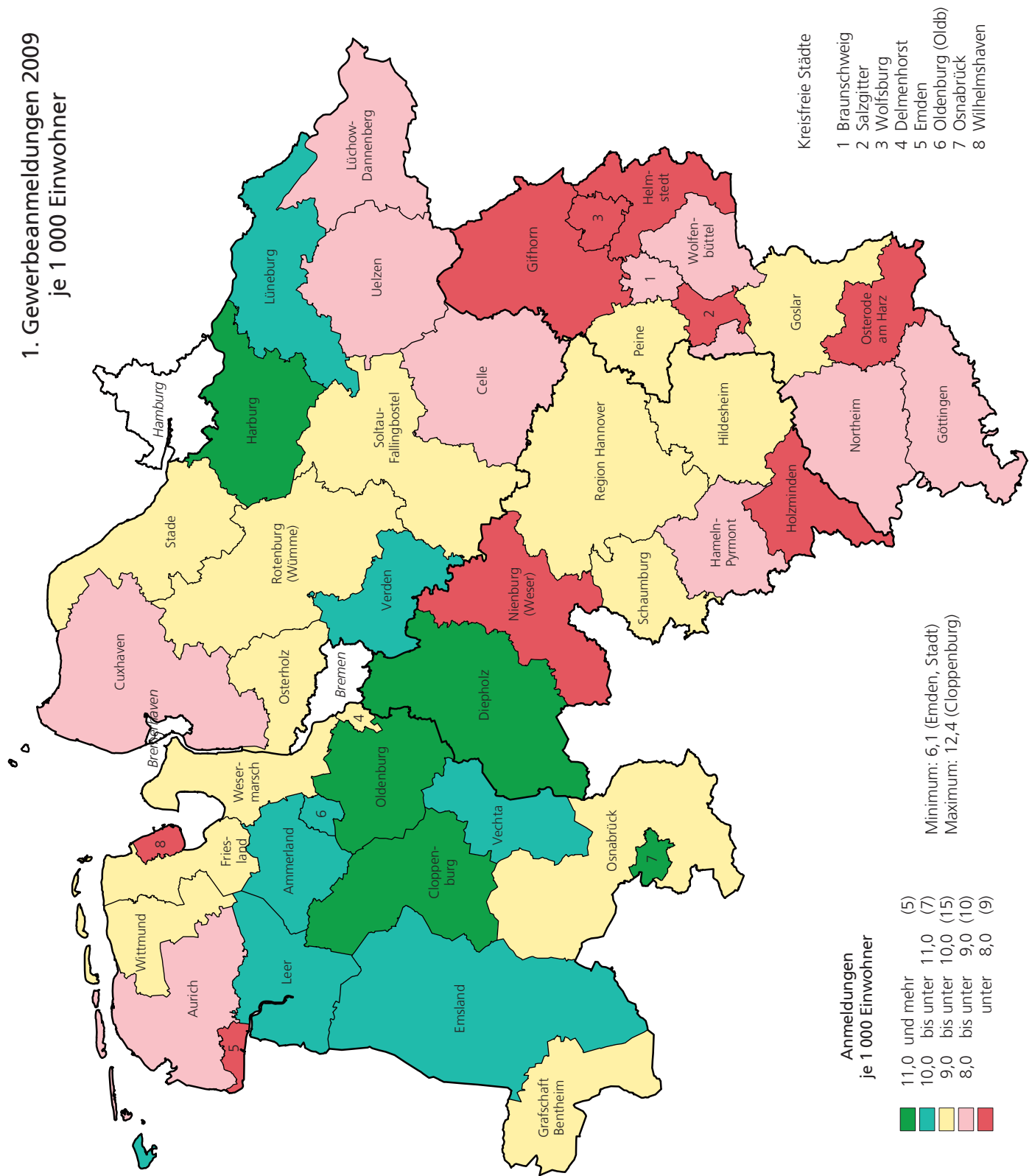

## 2. Gewerbeanzeigen 2009 nach Wirtschaftsabschnitten

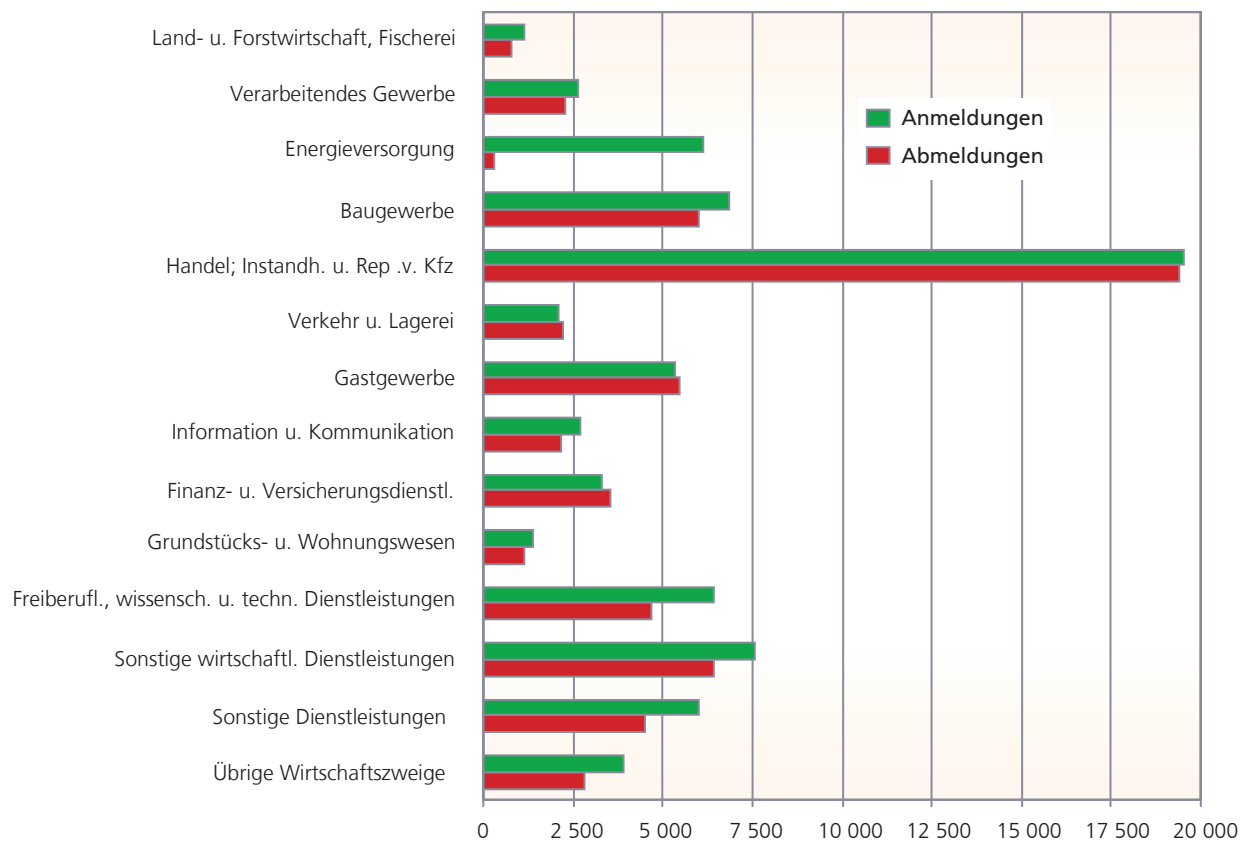

## 3. Gewerbeanzeigen 1985 bis 2009

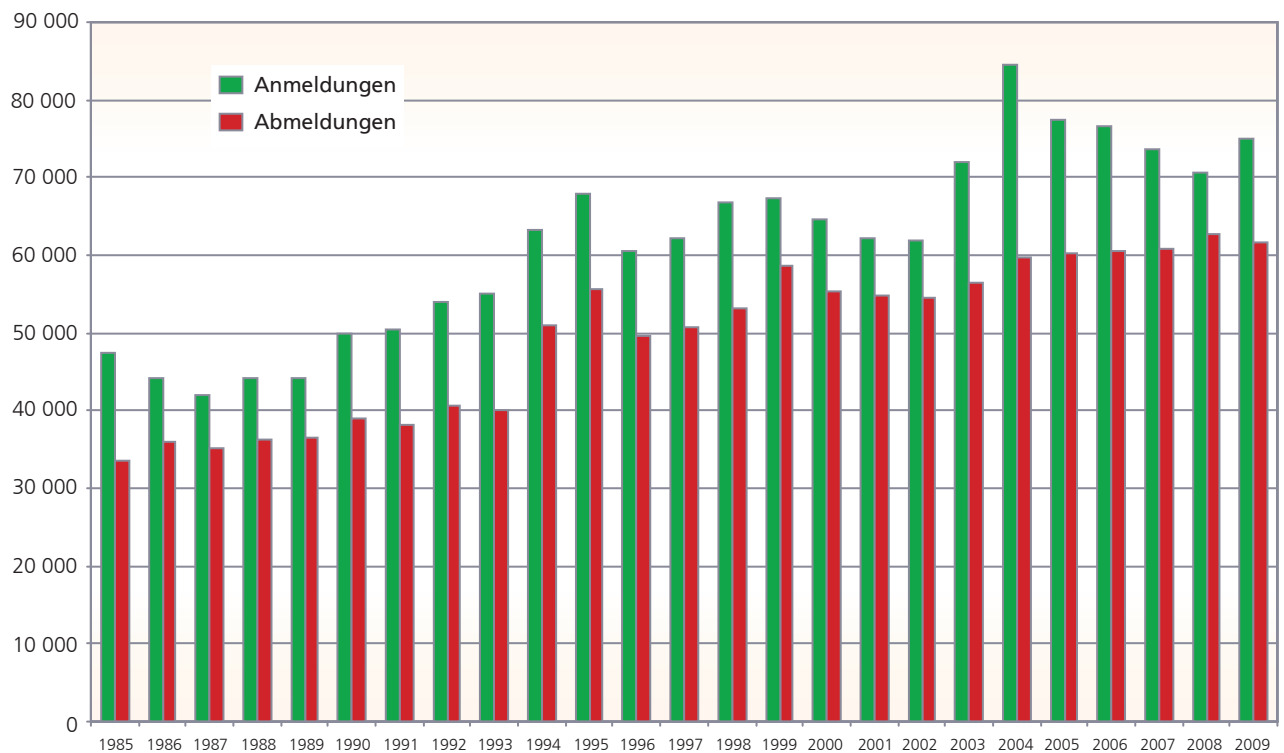

#### 4. Gewerbean- und -abmeldungen 2009 nach Landkreisen und kreisfreien Städten

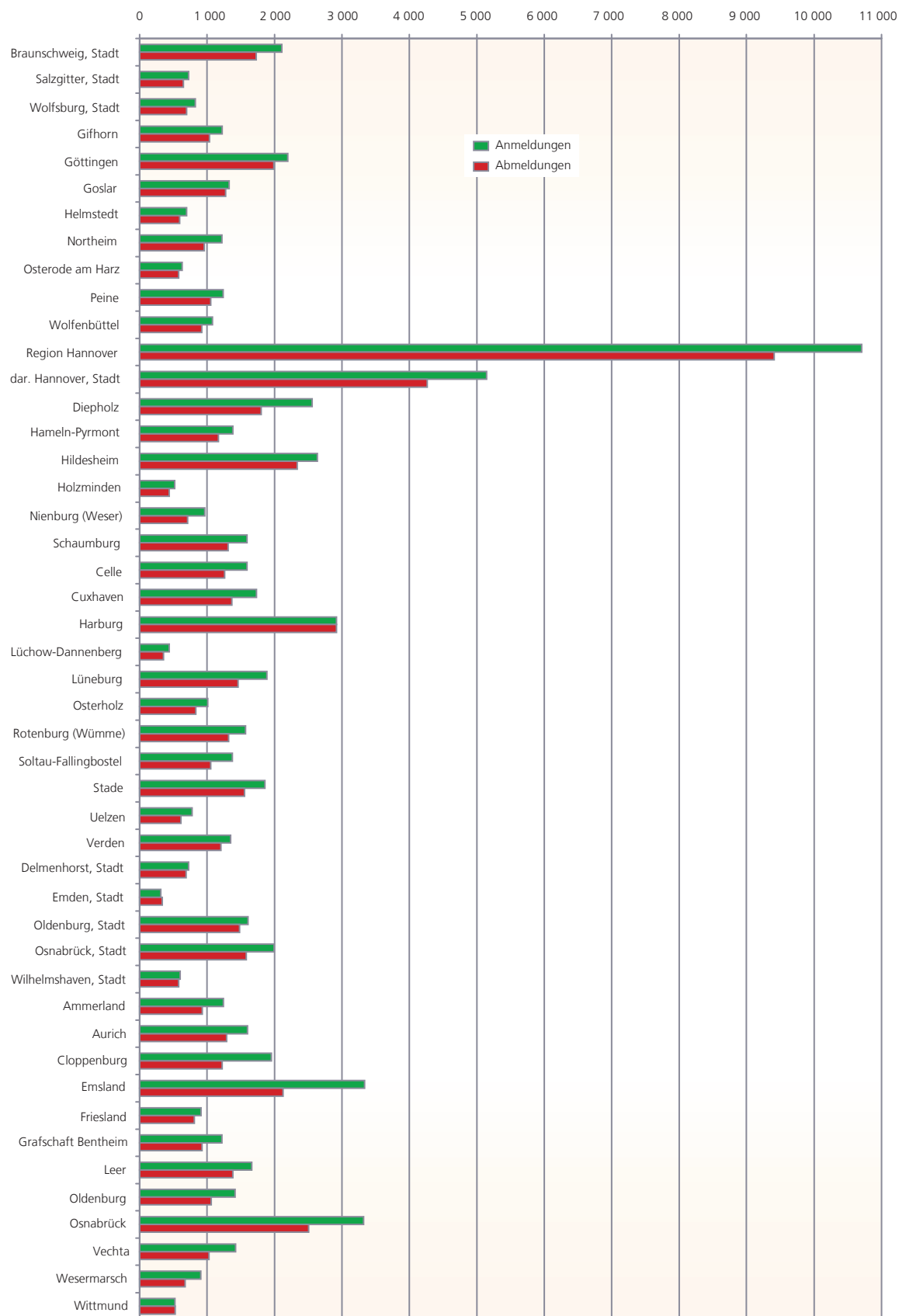

# 1. Gewerbeanzeigen 2009 nach Wirtschaftszweigen\*)

Nr. der Klas- sifikation <sup>1)</sup>	Wirtschaftsgliederung (H. v. = Herstellung von)	Anmeldungen				Abmeldungen			
		Insgesamt		darunter: Neuer- richtung	darunter: Betriebs- gründung	Insgesamt		darunter: Aufgabe	darunter: Betriebs- aufgabe
		Anzahl	Veränd. gg. VJ in %	Anzahl		Anzahl	Veränd. gg. VJ in %	Anzahl	
<b>A</b>	<b>Land- u. Forstwirtschaft, Fischerei</b>	<b>1 136</b>	<b>+ 0,6</b>	<b>1 016</b>	<b>161</b>	<b>772</b>	<b>- 5,0</b>	<b>624</b>	<b>74</b>
01	Landwirtschaft u. Jagd	960	- 0,4	862	148	612	- 7,8	486	63
02	Forstwirtschaft u. Holzeinschlag	152	± 0,0	132	9	139	+ 6,9	120	11
03	Fischerei u. Aquakultur	24	+ 84,6	22	4	21	+ 10,5	18	-
<b>B</b>	<b>Bergbau u. Gew. v. Steinen u. Erden</b>	<b>37</b>	<b>- 30,2</b>	<b>25</b>	<b>15</b>	<b>40</b>	<b>- 14,9</b>	<b>28</b>	<b>13</b>
05	Kohlenbergbau	-	-	-	-	-	-	-	-
06	Gew. v. Erdöl u. Erdgas	-	-	-	-	-	- 100,0	-	-
07	Erzbergbau	-	-	-	-	-	-	-	-
08	Gew. v. Steinen u. Erden, sonst. Bergbau	28	- 41,7	18	8	37	- 14,0	27	12
09	Erbrg. v. Dienstleistg. f. d. Bergbau u. f. die Gew. v. Steinen u. Erden	9	+ 80,0	7	7	3	± 0,0	1	1
<b>C</b>	<b>Verarbeitendes Gewerbe</b>	<b>2 625</b>	<b>- 1,4</b>	<b>2 112</b>	<b>791</b>	<b>2 308</b>	<b>- 0,3</b>	<b>1 758</b>	<b>576</b>
10	H. v. Nahrungs- u. Futtermitteln	348	- 15,3	259	131	395	- 17,0	282	133
11	Getränkeherstellung	29	+ 52,6	25	4	19	+ 58,3	11	2
12	Tabakverarbeitung	-	-	-	-	-	-	-	-
13	H. v. Textilien	131	+ 12,9	117	9	94	+ 2,2	80	10
14	H. v. Bekleidung	135	+ 11,6	117	17	86	+ 3,6	75	8
15	H. v. Leder, Lederwaren u. Schuhen	34	+ 25,9	25	6	22	+ 22,2	17	2
16	H. v. Holz-, Flecht-, Korb- u. Korkw. (o. Möbel)	95	+ 2,2	78	28	101	+ 34,7	78	21
17	H. v. Papier, Pappe u. Waren daraus	13	+ 30,0	11	8	11	± 0,0	8	5
18	H. v. Druckerzeugnissen; Vervielfältigungen v. bespielten Ton-, Bild- u. Datenträgern	194	+ 6,6	152	48	172	+ 9,6	132	42
19	Kokerei u. Mineralölverarbeitung	1	- 75,0	1	1	1	- 80,0	1	1
20	H. v. chem. Erzeugnissen	42	+ 5,0	36	23	34	+ 9,7	25	16
21	H. v. pharmazeutischen Erzeugnissen	10	+ 42,9	7	6	10	+ 42,9	5	3
22	H. v. Gummi- u. Kunststoffwaren	49	+ 8,9	41	33	41	± 0,0	29	17
23	H. v. Glas u. Glaswaren, Keramik, Verarb. v. Steinen u. Erden	112	- 4,3	85	38	106	- 4,5	79	29
24	Metallerzeugung u. -bearbeitung	13	- 43,5	11	9	8	- 33,3	5	3
25	H. v. Metallerzeugnissen	451	- 4,9	355	145	469	+ 23,1	370	95
26	H. v. DV-Gerät, elektr. u. opt. Erzeugnissen	59	- 30,6	47	36	59	- 11,9	38	23
27	H. v. elektr. Ausrüstungen	39	- 7,1	27	17	37	+ 5,7	25	14
28	Maschinenbau	114	- 17,4	76	64	98	- 30,0	75	50
29	H. v. Kraftwagen u. Kraftwagenteilen	20	- 13,0	19	10	16	- 15,8	11	6
30	Sonst. Fahrzeugbau	27	+ 28,6	18	10	13	- 38,1	8	4
31	H. v. Möbeln	60	- 7,7	47	23	48	- 5,9	38	16
32	H. v. sonstigen Waren	413	+ 1,5	359	61	265	- 12,0	208	39
33	Rep. u. Installation v. Maschinen u. Ausrüstungen	236	+ 22,9	199	64	203	+ 19,4	158	37
<b>D</b>	<b>Energieversorgung</b>	<b>6 128</b>	<b>+ 100,0</b>	<b>6 010</b>	<b>394</b>	<b>288</b>	<b>+ 5,5</b>	<b>161</b>	<b>47</b>
<b>E</b>	<b>Wasserversorgung Abwasser- u. Abfallentsorg. u. Beseitigung v. Umweltverschmutzungen</b>	<b>123</b>	<b>+ 2,5</b>	<b>92</b>	<b>56</b>	<b>95</b>	<b>- 6,9</b>	<b>61</b>	<b>28</b>
36	Wasserversorgung	1	x	-	-	3	x	2	-
37	Abwasserentsorgung	23	+ 53,3	20	12	5	- 50,0	3	1
38	Sammlung, Behandlung u. Beseitigung v. Abfällen, Rückgewinnung	91	- 10,8	66	38	85	- 4,5	54	27
39	Beseitigung v. Umweltverschmutzungen u. sonst. Entsorgung	8	+ 166,7	6	6	2	- 33,3	2	-
<b>F</b>	<b>Baugewerbe</b>	<b>6 832</b>	<b>+ 12,1</b>	<b>5 677</b>	<b>1 531</b>	<b>5 984</b>	<b>- 3,5</b>	<b>4 865</b>	<b>1 181</b>
41	Hochbau	275	- 2,1	208	175	386	- 4,2	305	245
42	Tiefbau	119	- 16,8	96	53	125	- 5,3	103	49
43	Vorbereitende Baustellenarbeiten, Bauinstallation u. sonst. Ausbaugewerbe	6 438	+ 13,5	5 373	1 303	5 473	- 3,4	4 457	887
<b>G</b>	<b>Handel; Instandh. u. Rep. v. Kfz</b>	<b>19 492</b>	<b>+ 2,6</b>	<b>15 592</b>	<b>4 402</b>	<b>19 421</b>	<b>- 1,5</b>	<b>15 517</b>	<b>4 316</b>
45	Handel m. Kfz; Instandh. u. Rep. v. Kfz	2 456	- 8,5	1 950	461	2 505	- 1,5	2 026	441
46	Großhandel (oh. Handel m. Kfz)	1 100	+ 4,4	801	582	1 055	- 5,5	750	498
47	Eh. (oh. Handel m. Kfz)	15 936	+ 4,4	12 841	3 359	15 861	- 1,2	12 741	3 377
<b>H</b>	<b>Verkehr u. Lagerei</b>	<b>2 106</b>	<b>- 10,4</b>	<b>1 672</b>	<b>647</b>	<b>2 244</b>	<b>- 5,8</b>	<b>1 800</b>	<b>698</b>
49	Landverkehr; Transport i. Rohrfern- leitungen	1 019	+ 0,7	818	252	1 090	- 12,2	865	217
50	Schifffahrt	233	- 38,5	161	152	181	- 6,7	109	97
51	Luftfahrt	13	- 45,8	10	3	15	- 21,1	12	2
52	Lagerei sowie Erbrg. v. sonst. Dienst- leistungen f. d. Verkehr	408	- 9,3	323	184	397	- 0,5	315	189
53	Post-, Kurier- u. Expressdienste	433	- 10,9	360	56	561	+ 6,0	499	193

\*) Ohne Automatenaufsteller und Reisegewerbe.

1) Klassifikation der Wirtschaftszweige, Ausgabe 2008.

# Noch: 1. Gewerbeanzeigen 2009 nach Wirtschaftszweigen\*)

Nr. der Klas- sifika- tion <sup>1)</sup>	Wirtschaftsgliederung (H. v. = Herstellung von)	Anmeldungen				Abmeldungen			
		Insgesamt		darunter: Neuer- richtung	darunter: Betriebs- gründung	Insgesamt		darunter: Aufgabe	darunter: Betriebs- aufgabe
		Anzahl	Veränd. gg. VJ in %	Anzahl		Anzahl	Veränd. gg. VJ in %	Anzahl	
I	<b>Gastgewerbe</b>	5 349	+ 2,6	3 507	1 261	5 470	- 7,7	4 022	1 321
55	Beherbergung	537	+ 2,5	345	104	582	- 13,1	412	103
56	Gastronomie	4 812	+ 2,6	3 162	1 157	4 888	- 7,0	3 610	1 218
J	<b>Information u. Kommunikation</b>	2 685	+ 1,1	2 183	487	2 187	+ 0,6	1 683	377
58	Verlagswesen	171	+ 8,2	136	67	133	- 11,9	100	35
59	H., Verleih u. Vertrieb v. Filmen u. Fernseh- programmen; Kinos; Tonstudios u. Verlegen v. Musik ..	179	+ 10,5	138	32	157	+ 14,6	112	40
60	Rundfunkveranstalter	10	+ 42,9	8	3	5	± 0,0	4	1
61	Telekommunikation	224	- 17,0	154	62	290	+ 7,4	231	95
62	Erbrg. v. Dienstleistungen d. Informationstechnologie	1 867	- 2,1	1 542	270	1 457	- 3,1	1 119	185
63	Informationsdienstleistungen	234	+ 53,9	205	53	145	+ 35,5	117	21
K	<b>Erbrg. v. Finanz- u. Vers. dienstleistungen</b>	3 291	- 7,8	2 635	446	3 524	- 4,5	2 818	361
64	Erbrg. v. Finanzdienstleistungen	260	+ 20,9	186	163	214	+ 65,9	135	106
65	Versicherungen, Rückversicherungen u. Pen- sionskassen (o. Sozialversicherung)	5	+ 150,0	5	1	1	- 50,0	1	1
66	Mit Finanz- u. Vers. Dienstleistungen verbundene Tätigkeit	3 026	- 9,7	2 444	282	3 309	- 7,0	2 682	254
L	<b>Grundst.- ,Wohnungswesen</b>	1 354	- 8,6	1 073	550	1 132	- 3,6	823	283
M	<b>Erbringung v. freiberufl., wissenschaftl. u. technischen Dienstleistungen</b>	6 439	- 2,7	5 550	1 453	4 665	- 0,3	3 748	786
69	Rechts- u. Steuerberatung, Wirtschaftsprüfung	288	- 7,4	240	42	233	- 9,3	195	22
70	Verwaltung u. Führung v. Unternehmen u. Betrieben; Unternehmensberatung	1 777	- 2,2	1 465	849	1 173	- 0,7	881	358
71	Architektur- u. Ingenieurbüros; technische, physikalische u. chem. Untersuchung	697	- 8,8	561	233	630	- 1,6	481	162
72	Forschung u. Entwicklung	5	- 37,5	4	4	3	+ 50,0	1	1
73	Werbung u. Marktforschung	2 394	- 3,9	2 132	170	1 833	+ 1,7	1 536	158
74	Sonst. freiberufl. wissenschaftl. u. techn. Tätigkeiten	1 208	+ 3,9	1 082	148	758	- 0,3	625	85
75	Veterinärwesen	70	+ 9,4	66	7	35	± 0,0	29	-
N	<b>Erbrg. v. sonst. wirtschaftl. Dienstleistungen</b>	7 560	+ 3,0	6 551	1 076	6 429	+ 0,5	5 390	844
77	Vermietung v. bewegl. Sachen	451	- 15,1	374	99	438	- 16,4	364	102
78	Vermittl. u. Überlassung v. Arbeitskräften	334	- 26,6	293	147	353	+ 19,3	296	139
79	Reisebüros, Reiseveranstalter u. Erbrg. sonst. Reservierungsdienstleistungen	426	+ 3,6	342	92	363	- 16,4	272	70
80	Wach- u. Sicherh. dienste sowie Detekteien	149	+ 10,4	113	37	136	- 9,3	106	25
81	Gebäudebetreuung; Garten- u. Landsch. bau	3 708	+ 12,9	3 264	375	2 743	+ 0,4	2 324	191
82	Erbrg. v. wirtschaftl. Dienstlg. f. Unternehmen u. Privatpersonen a. n. g.	2 492	- 1,3	2 165	326	2 396	+ 5,9	2 028	317
O	<b>Öffentliche Verwaltung, Verteidigung, Sozialversicherung</b>	-	-	-	-	-	-	-	-
P	<b>Erziehung u. Unterricht</b>	1 317	+ 14,7	1 142	284	864	+ 8,5	680	143
Q	<b>Gesundheits- ,u. Sozialwesen</b>	766	- 9,2	655	163	547	- 9,1	436	61
86	Gesundheitswesen	418	- 12,4	372	47	316	- 11,7	260	20
87	Heime (o. Erholungs- u. Ferienheime)	104	+ 13,0	70	63	55	- 25,7	25	17
88	Sozialwesen (o. Heime)	244	- 11,3	213	53	176	+ 3,5	151	24
R	<b>Kunst, Unterhaltung u. Erholung</b>	1 654	+ 17,3	1 371	393	1 267	+ 17,4	1 024	323
90	Kreative, künstlerische u. unterh. Tätigk.	855	+ 15,9	740	28	526	+ 8,7	418	31
91	Bibliotheken, Archive, Museen, botanische u. zoologische Gärten	8	+ 14,3	6	3	6	- 33,3	5	1
92	Spiel-, Wett- u. Lotteriewesen	497	+ 42,8	397	258	511	+ 43,5	431	233
93	Erbrg. v. Dienstlg. d. Sports, d. Unterhaltg. u. d. Erholung	294	- 7,3	228	104	224	- 2,6	170	58
S	<b>Erbringung von sonst. Dienstleistungen</b>	6 016	+ 2,4	5 209	633	4 503	+ 1,4	3 695	451
94	Interessenvertr. sowie kirchl.- u. sonst. relig. Vereinig. (o. Sozialwesen u. Sport)	4	- 63,6	4	3	4	± 0,0	3	3
95	Rep. v. DV-Gerät. u. Gebrauchsgüt.	472	+ 10,3	396	81	458	+ 0,4	382	60
96	Erbringung v. sonst. überwieg. pers. Dienstleistungen	5 540	+ 1,9	4 809	549	4 041	+ 1,5	3 310	388
A-S	<b>Insgesamt</b>	74 910	+ 6,1	62 072	14 743	61 740	- 1,7	49 133	11 883
	darunter: Handwerk	1 983	- 11,4	1 448	1 210	-	-	-	-

\*) Ohne Automatenaufsteller und Reisegewerbe.

1) Klassifikation der Wirtschaftszweige, Ausgabe 2008.

## 2. Gewerbeanmeldungen 2009 nach Wirtschaftszweigen\*)

Nr. der Klas- sifikation <sup>1)</sup>	Wirtschaftsgliederung (H.v. = Herstellung von)	Anmel- dungen insgesamt	Veränd. gg. VJ in %	Neuerrichtung					
				Zusam- men	Veränd. gg. VJ in %	Neugründung			
						Zusam- men	Veränd. gg. VJ in %	Betriebs- gründung	Veränd. gg. VJ in %
<b>A</b>	<b>Land- u. Forstwirtschaft, Fischerei</b>	<b>1 136</b>	<b>+ 0,6</b>	<b>1 016</b>	<b>+ 3,7</b>	<b>1 016</b>	<b>+ 3,9</b>	<b>161</b>	<b>- 2,4</b>
01	Landwirtschaft u. Jagd	960	- 0,4	862	+ 3,1	862	+ 3,4	148	- 2,0
02	Forstwirtschaft u. Holzeinschlag	152	± 0,0	132	± 0,0	132	± 0,0	9	- 30,8
03	Fischerei u. Aquakultur	24	+ 84,6	22	+ 83,3	22	+ 83,3	4	+ 300,0
<b>B</b>	<b>Bergbau u. Gew. v. Steinen u. Erden</b>	<b>37</b>	<b>- 30,2</b>	<b>25</b>	<b>- 45,7</b>	<b>25</b>	<b>- 44,4</b>	<b>15</b>	<b>+ 25,0</b>
05	Kohlenbergbau	-	-	-	-	-	-	-	-
06	Gew. v. Erdöl u. Erdgas	-	-	-	-	-	-	-	-
07	Erzbergbau	-	-	-	-	-	-	-	-
08	Gew. v. Steinen u. Erden, sonst. Bergbau	28	- 41,7	18	- 57,1	18	- 56,1	8	- 11,1
09	Erbrg. v. Dienstleistg. f. d. Bergbau u. f. die Gew. v. Steinen u. Erden	9	+ 80,0	7	+ 75,0	7	+ 75,0	7	+ 133,3
<b>C</b>	<b>Verarbeitendes Gewerbe</b>	<b>2 625</b>	<b>- 1,4</b>	<b>2 112</b>	<b>+ 2,0</b>	<b>2 083</b>	<b>+ 2,1</b>	<b>791</b>	<b>+ 3,8</b>
10	H. v. Nahrungs- u. Futtermitteln	348	- 15,3	259	- 6,2	257	- 5,5	131	- 11,5
11	Getränkeherstellung	29	+ 52,6	25	+ 78,6	20	+ 66,7	4	- 42,9
12	Tabakverarbeitung	-	-	-	-	-	-	-	-
13	H. v. Textilien	131	+ 12,9	117	+ 28,6	117	+ 28,6	9	- 30,8
14	H. v. Bekleidung	135	+ 11,6	117	+ 12,5	117	+ 12,5	17	+ 6,3
15	H. v. Leder, Lederwaren u. Schuhen	34	+ 25,9	25	+ 4,2	25	+ 4,2	6	+ 100,0
16	H. v. Holz-, Flecht-, Korb- u. Korkw. (o. Möbel)	95	+ 2,2	78	- 4,9	77	- 4,9	28	+ 12,0
17	H. v. Papier, Pappe u. Waren daraus	13	+ 30,0	11	+ 83,3	11	+ 83,3	8	+ 33,3
18	H. v. Druckerzeugnissen; Vervielfältigungen v. bespielten Ton-, Bild- u. Datenträgern	194	+ 6,6	152	+ 4,1	152	+ 4,1	48	- 5,9
19	Kokerei u. Mineralölverarbeitung	1	- 75,0	1	- 75,0	1	- 50,0	1	- 50,0
20	H. v. chem. Erzeugnissen	42	+ 5,0	36	+ 20,0	34	+ 21,4	23	+ 53,3
21	H. v. pharmazeutischen Erzeugnissen	10	+ 42,9	7	+ 75,0	6	+ 50,0	6	+ 100,0
22	H. v. Gummi- u. Kunststoffwaren	49	+ 8,9	41	+ 86,4	41	+ 95,2	33	+ 120,0
23	H. v. Glas u. Glaswaren, Keramik, Verarb. v. Steinen u. Erden	112	- 4,3	85	+ 2,4	82	+ 1,2	38	+ 40,7
24	Metallerzeugung u. -bearbeitung	13	- 43,5	11	- 42,1	10	- 44,4	9	+ 12,5
25	H. v. Metallerzeugnissen	451	- 4,9	355	- 4,8	353	- 4,1	145	+ 6,6
26	H. v. DV-Gerät., elektr. u. opt. Erzeugnissen	59	- 30,6	47	- 25,4	44	- 26,7	36	- 12,2
27	H. v. elektr. Ausrüstungen	39	- 7,1	27	- 10,0	26	- 13,3	17	± 0,0
28	Maschinenbau	114	- 17,4	76	- 23,2	75	- 21,1	64	- 7,2
29	H. v. Kraftwagen u. Kraftwagenteilen	20	- 13,0	19	+ 26,7	15	± 0,0	10	± 0,0
30	Sonst. Fahrzeugbau	27	+ 28,6	18	+ 38,5	18	+ 38,5	10	+ 25,0
31	H. v. Möbeln	60	- 7,7	47	- 4,1	47	- 4,1	23	- 8,0
32	H. v. sonstigen Waren	413	+ 1,5	359	- 2,4	359	- 2,2	61	- 14,1
33	Rep. u. Installation v. Maschinen u. Ausrüstungen	236	+ 22,9	199	+ 28,4	196	+ 27,3	64	+ 39,1
<b>D</b>	<b>Energieversorgung</b>	<b>6 128</b>	<b>+ 100,0</b>	<b>6 010</b>	<b>+ 102,7</b>	<b>5 998</b>	<b>+ 102,6</b>	<b>394</b>	<b>+ 27,5</b>
<b>E</b>	<b>Wasserversorgung; Abwasser- u. Abfallentsorg. u. Beseitigung v. Umweltverschmutzungen</b>	<b>123</b>	<b>+ 2,5</b>	<b>92</b>	<b>+ 2,2</b>	<b>88</b>	<b>± 0,0</b>	<b>56</b>	<b>+ 30,2</b>
36	Wasserversorgung	1	x	-	-	-	-	-	-
37	Abwasserentsorgung	23	+ 53,3	20	+ 122,2	20	+ 122,2	12	+ 200,0
38	Sammlung, Behandlung u. Beseitigung v. Abfällen, Rückgewinnung	91	- 10,8	66	- 15,4	62	- 18,4	38	+ 2,7
39	Beseitigung v. Umweltverschmutzungen u. sonst. Entsorgung	8	+ 166,7	6	+ 100,0	6	+ 100,0	6	+ 200,0
<b>F</b>	<b>Baugewerbe</b>	<b>6 832</b>	<b>+ 12,1</b>	<b>5 677</b>	<b>+ 14,3</b>	<b>5 664</b>	<b>+ 14,4</b>	<b>1 531</b>	<b>+ 0,8</b>
41	Hochbau	275	- 2,1	208	+ 4,5	207	+ 5,6	175	+ 13,6
42	Tiefbau	119	- 16,8	96	- 17,9	96	- 16,5	53	- 10,2
43	Vorbereitende Baustellenarbeiten, Bauinstallation u. sonst. Ausbaugewerbe	6 438	+ 13,5	5 373	+ 15,6	5 361	+ 15,5	1 303	- 0,2
<b>G</b>	<b>Handel; Instandh. u. Rep. v. Kfz</b>	<b>19 492</b>	<b>+ 2,6</b>	<b>15 592</b>	<b>+ 1,1</b>	<b>15 233</b>	<b>+ 0,3</b>	<b>4 402</b>	<b>+ 4,4</b>
45	Handel m. Kfz; Instandh. u. Rep. v. Kfz	2 456	- 8,5	1 950	- 11,8	1 926	- 12,4	461	- 11,0
46	Großhandel (oh. Handel m. Kfz)	1 100	+ 4,4	801	+ 6,8	784	+ 7,7	582	+ 32,6
47	Eh. (oh. Handel m. Kfz)	15 936	+ 4,4	12 841	+ 3,0	12 523	+ 2,2	3 359	+ 3,0
<b>H</b>	<b>Verkehr u. Lagerei</b>	<b>2 106</b>	<b>- 10,4</b>	<b>1 672</b>	<b>- 11,1</b>	<b>1 656</b>	<b>- 11,4</b>	<b>647</b>	<b>- 19,7</b>
49	Landverkehr; Transport i. Rohrfern- leitungen	1 019	+ 0,7	818	+ 3,9	817	+ 3,8	252	+ 22,9
50	Schifffahrt	233	- 38,5	161	- 49,2	160	- 49,4	152	- 50,3
51	Luftfahrt	13	- 45,8	10	- 41,2	10	- 41,2	3	- 25,0
52	Lagerei sowie Erbrg. v. sonst. Dienst- leistungen f. d. Verkehr	408	- 9,3	323	- 8,2	312	- 9,0	184	- 14,4
53	Post-, Kurier- u. Expressdienste	433	- 10,9	360	- 11,8	357	- 12,3	56	- 26,3

\*) Ohne Automatenaufsteller und Reisegewerbe.

1) Klassifikation der Wirtschaftszweige, Ausgabe 2008.

## Noch: 2. Gewerbeanmeldungen 2009 nach Wirtschaftszweigen\*)

Nr. der Klas- sifikation <sup>1)</sup>	Wirtschaftsgliederung (H. v. = Herstellung von)	Anmel- dungen insgesamt	Veränd. gg. VJ in %	Neuerrichtung					
				Zusam- men	Veränd. gg. VJ in %	Neugründung			
						Zusam- men	Veränd. gg. VJ in %	Betriebs- gründung	Veränd. gg. VJ in %
I	<b>Gastgewerbe</b>	<b>5 349</b>	<b>+ 2,6</b>	<b>3 507</b>	<b>+ 4,7</b>	<b>3 495</b>	<b>+ 4,6</b>	<b>1 261</b>	<b>+ 2,8</b>
55	Beherbergung	537	+ 2,5	345	- 0,9	345	- 0,3	104	+ 13,0
56	Gastronomie	4 812	+ 2,6	3 162	+ 5,3	3 150	+ 5,1	1 157	+ 1,9
J	<b>Information u. Kommunikation</b>	<b>2 685</b>	<b>+ 1,1</b>	<b>2 183</b>	<b>- 0,1</b>	<b>2 163</b>	<b>- 0,0</b>	<b>487</b>	<b>+ 12,7</b>
58	Verlagswesen	171	+ 8,2	136	+ 18,3	134	+ 16,5	67	+ 63,4
59	H., Verleih u. Vertrieb v. Filmen u. Fernseh- programmen; Kinos; Tonstudios u. Verlegen v. Musik ..	179	+ 10,5	138	+ 16,9	137	+ 17,1	32	± 0,0
60	Rundfunkveranstalter	10	+ 42,9	8	+ 33,3	8	+ 33,3	3	+ 50,0
61	Telekommunikation	224	- 17,0	154	- 26,0	146	- 25,9	62	- 13,9
62	Erbrg. v. Dienstleistungen d. Informations- technologie	1 867	- 2,1	1 542	- 3,9	1 534	- 3,9	270	+ 6,3
63	Informationsdienstleistungen	234	+ 53,9	205	+ 53,0	204	+ 53,4	53	+ 71,0
K	<b>Erbrg. v. Finanz- u. Vers. dienstleistungen</b>	<b>3 291</b>	<b>- 7,8</b>	<b>2 635</b>	<b>- 9,6</b>	<b>2 581</b>	<b>- 11,1</b>	<b>446</b>	<b>- 2,6</b>
64	Erbrg. v. Finanzdienstleistungen	260	+ 20,9	186	+ 10,1	166	+ 4,4	163	+ 2,5
65	Versicherungen, Rückversicherungen u. Pen- sionskassen (o. Sozialversicherung)	5	+ 150,0	5	+ 150,0	1	- 50,0	1	- 50,0
66	Mit Finanz- u. Vers. dienstleistungen verbundene Tätigkeit	3 026	- 9,7	2 444	- 10,9	2 414	- 12,0	282	- 5,1
L	<b>Grundst.-, Wohnungswesen</b>	<b>1 354</b>	<b>- 8,6</b>	<b>1 073</b>	<b>- 9,8</b>	<b>1 062</b>	<b>- 9,8</b>	<b>550</b>	<b>- 2,7</b>
M	<b>Erbringung v. freiberufl., wissenschaftl. u. technischen Dienstleistungen</b>	<b>6 439</b>	<b>- 2,7</b>	<b>5 550</b>	<b>- 3,1</b>	<b>5 524</b>	<b>- 3,2</b>	<b>1 453</b>	<b>+ 3,3</b>
69	Rechts- u. Steuerberatung, Wirtschaftsprüfung	288	- 7,4	240	- 10,1	239	- 10,5	42	+ 5,0
70	Verwaltung u. Führung v. Unternehmen u. Betrieben; Unternehmensberatung	1 777	- 2,2	1 465	- 0,9	1 455	- 1,0	849	+ 4,0
71	Architektur- u. Ingenieurbüros; technische, physikalische u. chem. Untersuchung	697	- 8,8	561	- 10,4	556	- 10,2	233	- 8,3
72	Forschung u. Entwicklung	5	- 37,5	4	- 42,9	4	- 42,9	4	- 33,3
73	Werbung u. Marktforschung	2 394	- 3,9	2 132	- 5,8	2 125	- 5,9	170	+ 9,7
74	Sonst. freiberufl. wissenschaftl. u. techn. Tätigkeiten	1 208	+ 3,9	1 082	+ 4,9	1 079	+ 4,8	148	+ 13,8
75	Veterinärwesen	70	+ 9,4	66	+ 20,0	66	+ 20,0	7	+ 16,7
N	Erbrg. v. sonst. Wirtschaftl Dienstleistungen	7 560	+ 3,0	6 551	+ 3,3	6 523	+ 3,1	1 076	+ 1,5
77	Vermietung v. bewegl. Sachen	451	- 15,1	374	- 10,7	372	- 10,6	99	- 25,0
78	Vermittl. u. Überlassung v. Arbeitskräften	334	- 26,6	293	- 27,8	287	- 28,1	147	- 33,5
79	Reisebüros, Reiseveranstalter u. Erbrg. sonst. Reservierungsdienstleistungen	426	+ 3,6	342	+ 11,0	338	+ 10,8	92	+ 35,3
80	Wach- u. Sicherh. dienste sowie Detekteien	149	+ 10,4	113	+ 7,6	111	+ 8,8	37	+ 76,2
81	Gebäudebetreuung; Garten- u. Landsch. bau	3 708	+ 12,9	3 264	+ 12,9	3 263	+ 12,9	375	+ 16,1
82	Erbrg. v. wirtschaftl. Dienstlg. f. Unternehmen u. Privatpersonen a. n. g.	2 492	- 1,3	2 165	- 2,2	2 152	- 2,7	326	+ 10,5
O	<b>Öffentliche Verwaltung, Verteidigung, Sozialversicherung</b>	<b>-</b>	<b>-</b>	<b>-</b>	<b>-</b>	<b>-</b>	<b>-</b>	<b>-</b>	<b>-</b>
P	<b>Erziehung u. Unterricht</b>	<b>1 317</b>	<b>+ 14,7</b>	<b>1 142</b>	<b>+ 15,1</b>	<b>1 140</b>	<b>+ 15,3</b>	<b>284</b>	<b>+ 20,9</b>
Q	<b>Gesundheits- ,u. Sozialwesen</b>	<b>766</b>	<b>- 9,2</b>	<b>655</b>	<b>- 11,4</b>	<b>650</b>	<b>- 11,4</b>	<b>163</b>	<b>- 7,9</b>
86	Gesundheitswesen	418	- 12,4	372	- 11,4	372	- 10,8	47	- 6,0
87	Heime (o. Erholungs- u. Ferienheime)	104	+ 13,0	70	+ 1,4	67	± 0,0	63	+ 1,6
88	Sozialwesen (o. Heime)	244	- 11,3	213	- 14,8	211	- 15,6	53	- 18,5
R	<b>Kunst, Unterhaltung u. Erholung</b>	<b>1 654</b>	<b>+ 17,3</b>	<b>1 371</b>	<b>+ 18,9</b>	<b>1 358</b>	<b>+ 19,3</b>	<b>393</b>	<b>+ 59,1</b>
90	Kreative, künstlerische u. unterh. Tätigk.	855	+ 15,9	740	+ 15,1	740	+ 15,1	28	+ 115,4
91	Bibliotheken, Archive, Museen, botanische u. zoologische Gärten	8	+ 14,3	6	+ 20,0	6	+ 20,0	3	+ 50,0
92	Spiel-, Wett- u. Lotteriewesen	497	+ 42,8	397	+ 57,5	384	+ 61,3	258	+ 87,0
93	Erbrg. v. Dienstlg d. Sports, d. Unterhaltg. u. d. Erholung	294	- 7,3	228	- 9,9	228	- 9,5	104	+ 10,6
S	<b>Erbringung von sonst. Dienstleistungen</b>	<b>6 016</b>	<b>+ 2,4</b>	<b>5 209</b>	<b>+ 3,1</b>	<b>5 205</b>	<b>+ 3,1</b>	<b>633</b>	<b>- 3,5</b>
94	Interessenvertr. sowie kirchl.- u. sonst. relig. Vereinig. (o. Sozialwesen u. Sport)	4	- 63,6	4	- 55,6	4	- 55,6	3	± 0,0
95	Rep. v. DV-Gerät. u. Gebrauchsgüt.	472	+ 10,3	396	+ 12,8	395	+ 12,5	81	+ 15,7
96	Erbringung v. sonst. überwiegt. pers. Dienstleistungen	5 540	+ 1,9	4 809	+ 2,5	4 806	+ 2,5	549	- 5,8
A-5	<b>Insgesamt</b>	<b>74 910</b>	<b>+ 6,1</b>	<b>62 072</b>	<b>+ 6,9</b>	<b>61 464</b>	<b>+ 6,6</b>	<b>14 743</b>	<b>+ 3,1</b>
	darunter: Handwerk	1 983	- 11,4	1 448	- 10,0	1 441	- 10,3	1 210	- 10,7

\*) Ohne Automatenaufsteller und Reisegewerbe.

1) Klassifikation der Wirtschaftszweige, Ausgabe 2008.

# Noch: 2. Gewerbeanmeldungen 2009 nach Wirtschaftszweigen\*)

Nr. der Klas- sifika- tion <sup>1)</sup>	Wirtschaftsgliederung (H. v. = Herstellung von)	Neuerrichtung						Um- wand- lung	Veränd. gg. VJ in %
		Neugründung							
		sonstige Neugründung							
		zusam- men	Veränd. gg. VJ in %	Neben- erwerb	Veränd. gg. VJ in %	Klein- gewerbe	Veränd. gg. VJ in %		
A	Land- u. Forstwirtschaft, Fischerei	855	+ 5,2	326	+ 4,5	529	+ 5,6	-	- 100,0
01	Landwirtschaft u. Jagd	714	+ 4,5	258	+ 9,3	456	+ 2,0	-	- 100,0
02	Forstwirtschaft u. Holzeinschlag	123	+ 3,4	57	- 17,4	66	+ 32,0	-	-
03	Fischerei u. Aquakultur	18	+ 63,6	11	+ 57,1	7	+ 75,0	-	-
B	Bergbau u. Gew. v. Steinen u. Erden	10	- 69,7	1	± 0,0	9	- 71,9	-	- 100,0
05	Kohlenbergbau	-	-	-	-	-	-	-	-
06	Gew. v. Erdöl u. Erdgas	-	-	-	-	-	-	-	-
07	Erzbergbau	-	-	-	-	-	-	-	-
08	Gew. v. Steinen u. Erden, sonst. Bergbau	10	- 68,8	1	± 0,0	9	- 71,0	-	- 100,0
09	Erbrg. v. Dienstleistg. f. d. Bergbau u. f. die Gew. v. Steinen u. Erden	-	- 100,0	-	-	-	- 100,0	-	-
C	Verarbeitendes Gewerbe	1 292	+ 1,0	696	+ 3,1	596	- 1,3	29	± 0,0
10	H. v. Nahrungs- u. Futtermitteln	126	+ 1,6	60	+ 7,1	66	- 2,9	2	- 50,0
11	Getränkeherstellung	16	+ 220,0	9	+ 125,0	7	+ 600,0	5	+ 150,0
12	Tabakverarbeitung	-	-	-	-	-	-	-	-
13	H. v. Textilien	108	+ 38,5	85	+ 54,5	23	± 0,0	-	-
14	H. v. Bekleidung	100	+ 13,6	68	+ 23,6	32	- 3,0	-	-
15	H. v. Leder, Lederwaren u. Schuhen	19	- 9,5	12	± 0,0	7	- 22,2	-	-
16	H. v. Holz-, Flecht-, Korb- u. Korkw. (o. Möbel)	49	- 12,5	35	+ 9,4	14	- 41,7	1	± 0,0
17	H. v. Papier, Pappe u. Waren daraus	3	x	3	x	-	-	-	-
18	H. v. Druckerzeugnissen; Vervielfältigungen v. bespielten Ton-, Bild- u. Datenträgern	104	+ 9,5	59	+ 22,9	45	- 4,3	-	-
19	Kokerei u. Mineralölverarbeitung	-	-	-	-	-	-	-	- 100,0
20	H. v. chem. Erzeugnissen	11	- 15,4	10	+ 25,0	1	- 80,0	2	± 0,0
21	H. v. pharmazeutischen Erzeugnissen	-	- 100,0	-	- 100,0	-	-	1	x
22	H. v. Gummi- u. Kunststoffwaren	8	+ 33,3	3	+ 50,0	5	+ 25,0	-	- 100,0
23	H. v. Glas u. Glaswaren, Keramik, Verarb. v. Steinen u. Erden	44	- 18,5	25	- 10,7	19	- 26,9	3	+ 50,0
24	Metallerzeugung u. -bearbeitung	1	- 90,0	-	- 100,0	1	- 85,7	1	± 0,0
25	H. v. Metallerzeugnissen	208	- 10,3	42	- 42,5	166	+ 4,4	2	- 60,0
26	H. v. DV-Gerät., elektr. u. opt. Erzeugnissen	8	- 57,9	2	- 66,7	6	- 53,8	3	± 0,0
27	H. v. elektr. Ausrüstungen	9	- 30,8	4	- 33,3	5	- 28,6	1	x
28	Maschinenbau	11	- 57,7	4	- 60,0	7	- 56,3	1	- 75,0
29	H. v. Kraftwagen u. Kraftwagenteilen	5	± 0,0	-	- 100,0	5	+ 150,0	4	x
30	Sonst. Fahrzeugbau	8	+ 60,0	-	- 100,0	8	+ 700,0	-	-
31	H. v. Möbeln	24	± 0,0	10	- 33,3	14	+ 55,6	-	-
32	H. v. sonstigen Waren	298	+ 0,7	221	- 1,8	77	+ 8,5	-	- 100,0
33	Rep. u. Installation v. Maschinen u. Ausrüstungen	132	+ 22,2	44	+ 51,7	88	+ 11,4	3	+ 200,0
D	Energieversorgung	5 604	+ 111,4	5 601	+ 111,4	3	+ 200,0	12	+ 140,0
E	Wasserversorgung; Abwasser- u. Abfallentsorg. u. Beseitigung v. Umweltverschmutzungen	32	- 28,9	14	- 39,1	18	- 18,2	4	+ 100,0
36	Wasserversorgung	-	-	-	-	-	-	-	-
37	Abwasserentsorgung	8	+ 60,0	5	± 0,0	3	x	-	-
38	Sammlung, Behandlung u. Beseitigung v. Abfällen, Rückgewinnung	24	- 38,5	9	- 50,0	15	- 28,6	4	+ 100,0
39	Beseitigung v. Umweltverschmutzungen u. sonst. Entsorgung	-	- 100,0	-	-	-	- 100,0	-	-
F	Baugewerbe	4 133	+ 20,4	962	+ 10,2	3 171	+ 23,9	13	- 7,1
41	Hochbau	32	- 23,8	1	- 88,9	31	- 6,1	1	- 66,7
42	Tiefbau	43	- 23,2	6	- 70,0	37	+ 2,8	-	- 100,0
43	Vorbereitende Baustellenarbeiten, Bauinstallation u. sonst. Ausbaugewerbe	4 058	+ 21,7	955	+ 13,2	3 103	+ 24,6	12	+ 33,3
G	Handel; Instandh. u. Rep. v. Kfz	10 831	- 1,2	5 886	- 0,6	4 945	- 1,9	359	+ 48,3
45	Handel m. Kfz; Instandh. u. Rep. v. Kfz	1 465	- 12,8	660	- 13,5	805	- 12,2	24	+ 84,6
46	Großhandel (oh. Handel m. Kfz)	202	- 30,1	5	- 64,3	197	- 28,4	17	- 22,7
47	Eh. (oh. Handel m. Kfz)	9 164	+ 1,9	5 221	+ 1,5	3 943	+ 2,4	318	+ 53,6
H	Verkehr u. Lagerei	1 009	- 5,2	318	- 7,3	691	- 4,2	16	+ 45,5
49	Landverkehr; Transport i. Rohrfern- leitungen	565	- 2,9	170	+ 9,0	395	- 7,3	1	x
50	Schifffahrt	8	- 20,0	2	- 33,3	6	- 14,3	1	± 0,0
51	Luftfahrt	7	- 46,2	5	- 44,4	2	- 50,0	-	-
52	Lagerei sowie Erbrg. v. sonst. Dienst- leistungen f. d. Verkehr	128	± 0,0	34	- 26,1	94	+ 14,6	11	+ 22,2
53	Post-, Kurier- u. Expressdienste	301	- 9,1	107	- 17,1	194	- 4,0	3	+ 200,

\*) Ohne Automatenaufsteller und Reisegewerbe.

1) Klassifikation der Wirtschaftszweige, Ausgabe 2008.

# Noch: 2. Gewerbeanmeldungen 2009 nach Wirtschaftszweigen\*)

Nr. der Klas- sifika- tion <sup>1)</sup>	Wirtschaftsgliederung (H. v. = Herstellung von)	Neuerrichtung						Um- wand- lung	Veränd. gg. VJ in %
		Neugründung							
		sonstige Neugründung							
		zusam- men	Veränd. gg. VJ in %	Neben- erwerb	Veränd. gg. VJ in %	Klein- gewerbe	Veränd. gg. VJ in %		
I	Gastgewerbe	2 234	+ 5,6	594	+ 8,0	1 640	+ 4,8	12	+ 50,0
55	Beherbergung	241	- 5,1	126	+ 1,6	115	- 11,5	-	- 100,0
56	Gastronomie	1 993	+ 7,1	468	+ 9,9	1 525	+ 6,3	12	+ 100,0
J	Information u. Kommunikation	1 676	- 3,2	1 031	- 4,3	645	- 1,5	20	- 4,8
58	Verlagswesen	67	- 9,5	35	- 20,5	32	+ 6,7	2	x
59	H., Verleih u. Vertrieb v. Filmen u. Fernsehprogram- men; Kinos; Tonstudios u. Verlegen v. Musik	105	+ 23,5	63	+ 12,5	42	+ 44,8	1	± 0,0
60	Rundfunkveranstalter	5	+ 25,0	4	+ 300,0	1	- 66,7	-	-
61	Telekommunikation	84	- 32,8	25	- 24,2	59	- 35,9	8	- 27,3
62	Erbrg. v. Dienstleistungen d. Informationstechnologie	1 264	- 5,8	829	- 7,1	435	- 3,3	8	± 0,0
63	Informationsdienstleistungen	151	+ 48,0	75	+ 47,1	76	+ 49,0	1	± 0,0
K	Erbrg. v. Finanz- u. Vers. dienstleistungen	2 135	- 12,7	678	- 28,5	1 457	- 2,7	54	+ 350,0
64	Erbrg. v. Finanzdienstleistungen	3	x	2	x	1	x	20	+ 100,0
65	Versicherungen, Rückversicherungen u. Pen- sionskassen (o. Sozialversicherung)	-	-	-	-	-	-	4	x
66	Mit Finanz- u. Vers. dienstleistungen verbundene Tätigkeit	2 132	- 12,8	676	- 28,7	1 456	- 2,7	30	+ 1 400,0
L	Grundst., Wohnungswesen	512	- 16,3	200	- 11,5	312	- 19,2	11	- 8,3
M	Erbringung v. freiberufl., wissenschaftl. u. technischen Dienstleistungen	4 071	- 5,3	2 492	- 5,9	1 579	- 4,4	26	+ 23,8
69	Rechts- u. Steuerberatung, Wirtschaftsprüfung	197	- 13,2	99	- 20,8	98	- 3,9	1	x
70	Verwaltung u. Führung v. Unternehmen u. Betrieben; Unternehmensberatung	606	- 7,3	242	- 9,4	364	- 5,9	10	+ 25,0
71	Architektur- u. Ingenieurbüros; technische, physikalische u. chem. Untersuchung	323	- 11,5	157	- 11,3	166	- 11,7	5	- 28,6
72	Forschung u. Entwicklung	-	- 100,0	-	- 100,0	-	-	-	-
73	Werbung u. Marktforschung	1 955	- 7,1	1 395	- 7,2	560	- 6,7	7	+ 40,0
74	Sonst. freiberufl. wissenschaftl. u. techn. Tätigkeiten	931	+ 3,4	562	+ 3,3	369	+ 3,7	3	+ 200,0
75	Veterinärwesen	59	+ 20,4	37	+ 19,4	22	+ 22,2	-	-
N	Erbrg. v. sonst. Wirtschaftl Dienstleistungen	5 447	+ 3,5	2 730	+ 6,7	2 717	+ 0,4	28	+ 40,0
77	Vermietung v. bewegl. Sachen	273	- 3,9	180	- 1,6	93	- 7,9	2	- 33,3
78	Vermittl. u. Überlassung v. Arbeitskräften	140	- 21,3	62	- 12,7	78	- 27,1	6	- 14,3
79	Reisebüros, Reiseveranstalter u. Erbrg. sonst. Reservierungsdienstleistungen	246	+ 3,8	137	+ 6,2	109	+ 0,9	4	+ 33,3
80	Wach- u. Sicherh. dienste sowie Detekteien	74	- 8,6	28	- 26,3	46	+ 7,0	2	- 33,3
81	Gebäudebetreuung; Garten- u. Landsch. bau	2 888	+ 12,5	1 355	+ 17,6	1 533	+ 8,3	1	- 50,0
82	Erbrg. v. wirtschaftl. Dienstlg. f. Unternehmen u. Privatpersonen a. n. g.	1 826	- 4,7	968	- 1,8	858	- 7,8	13	+ 550,0
O	Öffentliche Verwaltung, Verteidigung, Sozialversicherung	-	-	-	-	-	-	-	-
P	Erziehung u. Unterricht	856	+ 13,5	476	+ 14,7	380	+ 12,1	2	- 33,3
Q	Gesundheits-, u. Sozialwesen	487	- 12,6	247	- 11,5	240	- 13,7	5	± 0,0
86	Gesundheitswesen	325	- 11,4	195	- 8,0	130	- 16,1	-	- 100,0
87	Heime (o. Erholungs- u. Ferienheime)	4	- 20,0	-	-	4	- 20,0	3	+ 50,0
88	Sozialwesen (o. Heime)	158	- 14,6	52	- 22,4	106	- 10,2	2	x
R	Kunst, Unterhaltung u. Erholung	965	+ 8,3	677	+ 13,8	288	- 2,7	13	- 13,3
90	Kreative, künstlerische u. unterh. Tätigk.	712	+ 13,0	560	+ 18,9	152	- 4,4	-	-
91	Bibliotheken, Archive, Museen, botanische u. zoologische Gärten	3	± 0,0	2	+ 100,0	1	- 50,0	-	-
92	Spiel-, Wett- u. Lotteriewesen	126	+ 26,0	61	+ 52,5	65	+ 8,3	13	- 7,1
93	Erbrg. v. Dienstlg d. Sports, d. Unterhaltg. u. d. Erholung	124	- 21,5	54	- 34,9	70	- 6,7	-	- 100,0
S	Erbringung von sonst. Dienstleistungen	4 572	+ 4,1	2 278	+ 0,1	2 294	+ 8,5	4	± 0,0
94	Interessenvertr. sowie kirchl.- u. sonst. relig. Vereinig. (o. Sozialwesen u. Sport)	1	- 83,3	-	- 100,0	1	± 0,0	-	-
95	Rep. v. DV-Gerät. u. Gebrauchsgüt.	314	+ 11,7	189	+ 12,5	125	+ 10,6	1	x
96	Erbringung v. sonst. überwiegt. pers. Dienstleistungen	4 257	+ 3,7	2089	- 0,7	2 168	+ 8,3	3	- 25,0
A-S	Insgesamt	46 721	+ 7,8	25 207	+ 12,7	21 514	+ 2,6	608	+ 42,4
	darunter: Handwerk	231	- 8,3	231	- 8,3	-	-	7	+ 250,0

\*) Ohne Automatenaufsteller und Reisegewerbe.

1) Klassifikation der Wirtschaftszweige, Ausgabe 2008.

# Noch: 2. Gewerbeanmeldungen 2009 nach Wirtschaftszweigen\*)

Nr. der Klassifikation <sup>1)</sup>	Wirtschaftsgliederung (H. v. = Herstellung von)	Zuzug	Veränd. gg. VJ in %	Übernahme							
				zusammen	Veränd. gg. VJ in %	Rechtsformwechsel	Veränd. gg. VJ in %	Gesellschaftereintritt	Veränd. gg. VJ in %	Erbfolge/Kauf/Pacht	Veränd. gg. VJ in %
<b>A</b>	<b>Land- u. Forstwirtschaft, Fischerei</b>	<b>76</b>	<b>- 22,4</b>	<b>44</b>	<b>- 13,7</b>	<b>16</b>	<b>- 5,9</b>	<b>9</b>	<b>- 10,0</b>	<b>19</b>	<b>- 20,8</b>
01	Landwirtschaft u. Jagd	65	- 26,1	33	- 17,5	13	+ 8,3	5	- 44,4	15	- 21,1
02	Forstwirtschaft u. Holzeinschlag	10	± 0,0	10	± 0,0	3	- 40,0	4	+ 300,0	3	- 25,0
03	Fischerei u. Aquakultur	1	x	1	± 0,0	-	-	-	-	1	± 0,0
<b>B</b>	<b>Bergbau u. Gew. v. Steinen u. Erden</b>	<b>6</b>	<b>+ 50,0</b>	<b>6</b>	<b>+ 100,0</b>	<b>4</b>	<b>+ 300,0</b>	<b>1</b>	<b>x</b>	<b>1</b>	<b>- 50,0</b>
05	Kohlenbergbau	-	-	-	-	-	-	-	-	-	-
06	Gew. v. Erdöl u. Erdgas	-	-	-	-	-	-	-	-	-	-
07	Erzbergbau	-	-	-	-	-	-	-	-	-	-
08	Gew. v. Steinen u. Erden, sonst. Bergbau	5	+ 66,7	5	+ 66,7	4	+ 300,0	-	-	1	- 50,0
09	Erbrg. v. Dienstleistg. f. d. Bergbau u. f. die Gew. v. Steinen u. Erden	1	± 0,0	1	x	-	-	1	x	-	-
<b>C</b>	<b>Verarbeitendes Gewerbe</b>	<b>256</b>	<b>- 8,6</b>	<b>257</b>	<b>- 17,6</b>	<b>93</b>	<b>- 18,4</b>	<b>17</b>	<b>- 39,3</b>	<b>147</b>	<b>- 13,5</b>
10	H. v. Nahrungs- u. Futtermitteln	15	- 37,5	74	- 33,3	23	- 8,0	2	- 71,4	49	- 38,0
11	Getränkeherstellung	3	+ 200,0	1	- 75,0	-	- 100,0	-	-	1	- 50,0
12	Tabakverarbeitung	-	-	-	-	-	-	-	-	-	-
13	H. v. Textilien	11	- 47,6	3	- 25,0	1	x	-	- 100,0	2	- 33,3
14	H. v. Bekleidung	10	- 9,1	8	+ 33,3	2	x	-	-	6	± 0,0
15	H. v. Leder, Lederwaren u. Schuhen	3	± 0,0	6	x	3	x	-	-	3	x
16	H. v. Holz-, Flecht-, Korb- u. Korkw. (o. Möbel)	8	+ 100,0	9	+ 28,6	5	+ 66,7	-	-	4	± 0,0
17	H. v. Papier, Pappe u. Waren daraus	-	-	2	- 50,0	2	- 33,3	-	- 100,0	-	-
18	H. v. Druckerzeugnissen; Vervielfältigungen v. bespielten Ton-, Bild- u. Datenträgern	18	+ 5,9	24	+ 26,3	7	+ 16,7	4	+ 100,0	13	+ 18,2
19	Kokerei u. Mineralölverarbeitung	-	-	-	-	-	-	-	-	-	-
20	H. v. chem. Erzeugnissen	3	- 25,0	3	- 50,0	1	- 83,3	1	x	1	x
21	H. v. pharmazeutischen Erzeugnissen	2	- 33,3	1	x	-	-	-	-	1	x
22	H. v. Gummi- u. Kunststoffwaren	5	- 61,5	3	- 70,0	3	- 25,0	-	-	-	- 100,0
23	H. v. Glas u. Glaswaren, Keramik, Verarb. v. Steinen u. Erden	9	- 47,1	18	+ 5,9	3	- 40,0	1	± 0,0	14	+ 27,3
24	Metallerzeugung u. -bearbeitung	1	- 50,0	1	- 50,0	-	- 100,0	1	x	-	-
25	H. v. Metallerzeugnissen	47	- 14,5	49	+ 6,5	17	- 15,0	7	- 22,2	25	+ 47,1
26	H. v. DV-Gerät., elektr. u. opt. Erzeugnissen	9	- 40,0	3	- 57,1	-	- 100,0	-	- 100,0	3	± 0,0
27	H. v. elektr. Ausrüstungen	7	- 12,5	5	+ 25,0	4	+ 300,0	-	- 100,0	1	- 50,0
28	Maschinenbau	31	+ 72,2	7	- 66,7	4	- 76,5	-	-	3	- 25,0
29	H. v. Kraftwagen u. Kraftwagenteilen	1	- 75,0	-	- 100,0	-	- 100,0	-	-	-	- 100,0
30	Sonst. Fahrzeugbau	6	+ 50,0	3	- 25,0	-	- 100,0	-	- 100,0	3	x
31	H. v. Möbeln	7	- 36,4	6	+ 20,0	2	± 0,0	-	-	4	+ 33,3
32	H. v. sonstigen Waren	36	+ 56,5	18	+ 12,5	8	+ 60,0	1	± 0,0	9	- 10,0
33	Rep. u. Installation v. Maschinen u. Ausrüstungen	24	+ 9,1	13	- 13,3	8	+ 14,3	-	- 100,0	5	- 16,7
<b>D</b>	<b>Energieversorgung</b>	<b>39</b>	<b>+ 18,2</b>	<b>79</b>	<b>+ 19,7</b>	<b>11</b>	<b>+ 22,2</b>	<b>34</b>	<b>+ 70,0</b>	<b>34</b>	<b>- 8,1</b>
<b>E</b>	<b>Wasserversorgung; Abwasser- u. Abfall-entsorg. u. Beseitigung v. Umweltverschmutzungen</b>	<b>17</b>	<b>+ 41,7</b>	<b>14</b>	<b>- 22,2</b>	<b>7</b>	<b>+ 40,0</b>	<b>-</b>	<b>-</b>	<b>7</b>	<b>- 46,2</b>
36	Wasserversorgung	1	x	-	-	-	-	-	-	-	-
37	Abwasserentsorgung	-	- 100,0	3	+ 50,0	2	x	-	-	1	- 50,0
38	Sammlung, Behandlung u. Beseitigung v. Abfällen, Rückgewinnung	14	+ 75,0	11	- 31,3	5	± 0,0	-	-	6	- 45,5
39	Beseitigung v. Umweltverschmutzungen u. sonst. Entsorgung	2	x	-	-	-	-	-	-	-	-
<b>F</b>	<b>Baugewerbe</b>	<b>795</b>	<b>+ 4,6</b>	<b>360</b>	<b>- 3,0</b>	<b>175</b>	<b>+ 11,5</b>	<b>69</b>	<b>- 10,4</b>	<b>116</b>	<b>- 15,3</b>
41	Hochbau	41	- 28,1	26	+ 4,0	17	+ 54,5	3	- 57,1	6	- 14,3
42	Tiefbau	17	- 15,0	6	± 0,0	6	+ 50,0	-	-	-	- 100,0
43	Vorbereitende Baustellenarbeiten, Bauinstallation u. sonst. Ausbaugewerbe	737	+ 7,9	328	- 3,5	152	+ 7,0	66	- 5,7	110	- 14,1
<b>G</b>	<b>Handel; Instandh. u. Rep. v. Kfz</b>	<b>1 666</b>	<b>+ 8,2</b>	<b>2 234</b>	<b>+ 9,6</b>	<b>883</b>	<b>+ 63,2</b>	<b>60</b>	<b>- 35,5</b>	<b>1 291</b>	<b>- 8,0</b>
45	Handel m. Kfz; Instandh. u. Rep. v. Kfz	307	+ 11,2	199	+ 1,0	76	+ 8,6	11	- 21,4	112	- 0,9
46	Großhandel (oh. Handel m. Kfz)	188	+ 3,3	111	- 9,0	48	- 7,7	11	- 8,3	52	- 10,3
47	Eh. (oh. Handel m. Kfz)	1 171	+ 8,2	1 924	+ 11,9	759	+ 81,1	38	- 43,3	1 127	- 8,6
<b>H</b>	<b>Verkehr u. Lagerei</b>	<b>266</b>	<b>- 9,5</b>	<b>168</b>	<b>- 4,5</b>	<b>48</b>	<b>- 33,3</b>	<b>54</b>	<b>+ 74,2</b>	<b>66</b>	<b>- 9,6</b>
49	Landverkehr; Transport i. Rohrfernleitungen	123	- 10,2	78	- 11,4	27	± 0,0	5	- 37,5	46	- 13,2
50	Schifffahrt	26	- 31,6	46	+ 91,7	1	- 50,0	44	+ 120,0	1	- 50,0
51	Luftfahrt	3	- 50,0	-	- 100,0	-	- 100,0	-	-	-	-
52	Lagerei sowie Erbrg. v. sonst. Dienstleistungen f. d. Verkehr	61	± 0,0	24	- 35,1	12	- 50,0	3	+ 50,0	9	- 18,2
53	Post-, Kurier- u. Expressdienste	53	+ 1,9	20	- 23,1	8	- 55,6	2	+ 100,0	10	+ 42,9

\*) Ohne Automatenaufsteller und Reisegewerbe.

1) Klassifikation der Wirtschaftszweige, Ausgabe 2008.

## Noch: 2. Gewerbeanmeldungen 2009 nach Wirtschaftszweigen\*)

Nr. der Klassifikation <sup>1)</sup>	Wirtschaftsgliederung (H. v. = Herstellung von)	Zuzug	Veränd. gg. VJ in %	Übernahme							
				Zusammen	Veränd. gg. VJ in %	Rechtsformwechsel	Veränd. gg. VJ in %	Gesellschaftereintritt	Veränd. gg. VJ in %	Erbfolge/Kauf/Pacht	Veränd. gg. VJ in %
<b>I</b>	<b>Gastgewerbe</b>	<b>89</b>	<b>+ 45,9</b>	<b>1 753</b>	<b>- 2,7</b>	<b>145</b>	<b>+ 11,5</b>	<b>13</b>	<b>- 40,9</b>	<b>1 595</b>	<b>- 3,3</b>
55	Beherbergung	11	+ 120,0	181	+ 5,8	29	+ 20,8	1	± 0,0	151	+ 3,4
56	Gastronomie	78	+ 39,3	1 572	- 3,6	116	+ 9,4	12	- 42,9	1 444	- 4,0
<b>J</b>	<b>Information u. Kommunikation</b>	<b>365</b>	<b>+ 12,3</b>	<b>137</b>	<b>- 6,8</b>	<b>45</b>	<b>- 13,5</b>	<b>9</b>	<b>+ 12,5</b>	<b>83</b>	<b>- 4,6</b>
58	Verlagswesen	29	± 0,0	6	- 57,1	5	- 16,7	1	x	-	- 100,0
59	H., Verleih u. Vertrieb v. Filmen u. Fernsehprogrammen; Kinos; Tonstudios u. Verlegen v. Musik	31	+ 6,9	10	- 33,3	4	- 42,9	1	- 50,0	5	- 16,7
60	Rundfunkveranstalter	2	+ 100,0	-	-	-	-	-	-	-	-
61	Telekommunikation	9	+ 350,0	61	+ 1,7	2	- 33,3	-	- 100,0	59	+ 5,4
62	Erbrg. v. Dienstleistungen d. Informations-technologie	273	+ 8,8	52	- 1,9	30	- 9,1	5	± 0,0	17	+ 13,3
63	Informationsdienstleistungen	21	+ 61,5	8	+ 60,0	4	+ 33,3	2	x	2	± 0,0
<b>K</b>	<b>Erbrg. v. Finanz- u. Vers. dienstleistungen</b>	<b>558</b>	<b>- 5,3</b>	<b>98</b>	<b>+ 50,8</b>	<b>39</b>	<b>- 9,3</b>	<b>5</b>	<b>± 0,0</b>	<b>54</b>	<b>+ 217,6</b>
64	Erbrg. v. Finanzdienstleistungen	24	- 35,1	50	+ 455,6	9	+ 50,0	-	-	41	+ 1266,7
65	Versicherungen, Rückversicherungen u. Pensionskassen (o. Sozialversicherung)	-	-	-	-	-	-	-	-	-	-
66	Mit Finanz- u. Vers. dienstleistungen verbundene Tätigkeit	534	- 3,3	48	- 14,3	30	- 18,9	5	± 0,0	13	- 7,1
<b>L</b>	<b>Grundst.-, Wohnungswesen</b>	<b>184</b>	<b>- 16,0</b>	<b>97</b>	<b>+ 31,1</b>	<b>35</b>	<b>+ 6,1</b>	<b>20</b>	<b>+ 400,0</b>	<b>42</b>	<b>+ 13,5</b>
<b>M</b>	<b>Erbringung v. freiberufl., wissenschaftl. u. technischen Dienstleistungen</b>	<b>742</b>	<b>+ 1,9</b>	<b>147</b>	<b>- 9,3</b>	<b>83</b>	<b>- 1,2</b>	<b>24</b>	<b>+ 60,0</b>	<b>40</b>	<b>- 36,5</b>
69	Rechts- u. Steuerberatung, Wirtschaftsprüfung	40	+ 11,1	8	± 0,0	3	± 0,0	1	x	4	- 20,0
70	Verwaltung u. Führung v. Unternehmen u. Betrieben; Unternehmensberatung	267	- 7,0	45	- 13,5	24	- 20,0	7	+ 250,0	14	- 30,0
71	Architektur- u. Ingenieurbüros; technische, physikalische u. chem. Untersuchung	104	+ 1,0	32	- 8,6	19	- 5,0	7	- 12,5	6	- 14,3
72	Forschung u. Entwicklung	1	± 0,0	-	-	-	-	-	-	-	-
73	Werbung u. Marktforschung	215	+ 13,2	47	+ 27,0	29	+ 61,1	7	+ 250,0	11	- 35,3
74	Sonst. freiberufl. wissenschaftl. u. techn. Tätigkeiten	111	+ 6,7	15	- 46,4	8	- 27,3	2	- 33,3	5	- 64,3
75	Veterinärwesen	4	- 42,9	-	- 100,0	-	- 100,0	-	-	-	-
<b>N</b>	<b>Erbrg. v. sonst. Wirtschaftl. Dienstleistungen</b>	<b>749</b>	<b>+ 10,3</b>	<b>260</b>	<b>- 18,0</b>	<b>118</b>	<b>- 5,6</b>	<b>24</b>	<b>- 20,0</b>	<b>118</b>	<b>- 27,2</b>
77	Vermietung v. bewegl. Sachen	37	- 11,9	40	- 42,9	19	- 26,9	1	- 75,0	20	- 50,0
78	Vermittl. u. Überlassung v. Arbeitskräften	29	- 21,6	12	± 0,0	10	+ 25,0	1	± 0,0	1	- 66,7
79	Reisebüros, Reiseveranstalter u. Erbrg. sonst. Reservierungsdienstleistungen	42	- 12,5	42	- 23,6	13	- 27,8	4	+ 33,3	25	- 26,5
80	Wach- u. Sicherh. dienste sowie Detekteien	27	+ 12,5	9	+ 50,0	3	- 25,0	3	x	3	+ 50,0
81	Gebäudebetreuung; Garten- u. Landsch. bau	350	+ 22,0	94	- 9,6	42	+ 5,0	7	- 53,3	45	- 8,2
82	Erbrg. v. wirtschaftl. Dienstlg. f. Unternehmen u. Privatpersonen a. n. g.	264	+ 9,5	63	- 10,0	31	+ 6,9	8	+ 14,3	24	- 29,4
<b>O</b>	<b>Öffentliche Verwaltung, Verteidigung, Sozialversicherung</b>	<b>-</b>	<b>-</b>	<b>-</b>	<b>-</b>	<b>-</b>	<b>-</b>	<b>-</b>	<b>-</b>	<b>-</b>	<b>-</b>
<b>P</b>	<b>Erziehung u. Unterricht</b>	<b>95</b>	<b>+ 11,8</b>	<b>80</b>	<b>+ 12,7</b>	<b>27</b>	<b>+ 17,4</b>	<b>3</b>	<b>- 25,0</b>	<b>50</b>	<b>+ 13,6</b>
<b>Q</b>	<b>Gesundheits-, u. Sozialwesen</b>	<b>45</b>	<b>- 25,0</b>	<b>66</b>	<b>+ 46,7</b>	<b>23</b>	<b>+ 9,5</b>	<b>7</b>	<b>+ 250,0</b>	<b>36</b>	<b>+ 63,6</b>
86	Gesundheitswesen	29	- 25,6	17	- 5,6	5	- 28,6	-	- 100,0	12	+ 20,0
87	Heime (o. Erholungs- u. Ferienheime)	7	+ 40,0	27	+ 50,0	8	- 11,1	-	-	19	+ 111,1
88	Sozialwesen (o. Heime)	9	- 43,8	22	+ 144,4	10	+ 100,0	7	+ 600,0	5	+ 66,7
<b>R</b>	<b>Kunst, Unterhaltung u. Erholung</b>	<b>133</b>	<b>+ 17,7</b>	<b>150</b>	<b>+ 4,2</b>	<b>13</b>	<b>- 38,1</b>	<b>6</b>	<b>- 14,3</b>	<b>131</b>	<b>+ 12,9</b>
90	Kreative, künstlerische u. unterh. Tätigk.	103	+ 22,6	12	+ 9,1	4	- 20,0	5	± 0,0	3	+ 200,0
91	Bibliotheken, Archive, Museen, botanische u. zoologische Gärten	2	+ 100,0	-	- 100,0	-	-	-	-	-	- 100,0
92	Spiel-, Wett- u. Lotteriewesen	5	- 37,5	95	+ 8,0	4	+ 300,0	-	-	91	+ 4,6
93	Erbrg. v. Dienstlg. d. Sports, d. Unterhaltg. u. d. Erholung	23	+ 15,0	43	- 2,3	5	- 66,7	1	- 50,0	37	+ 37,0
<b>S</b>	<b>Erbringung von sonst. Dienstleistungen</b>	<b>433</b>	<b>+ 4,8</b>	<b>374</b>	<b>- 9,2</b>	<b>68</b>	<b>- 2,9</b>	<b>9</b>	<b>- 10,0</b>	<b>297</b>	<b>- 10,5</b>
94	Interessenvertr. sowie kirchl.- u. sonst. relig. Vereinig. (o. Sozialwesen u. Sport)	-	- 100,0	-	-	-	-	-	-	-	-
95	Rep. v. DV-Gerät. u. Gebrauchsgüt.	27	+ 8,0	49	- 5,8	8	+ 60,0	2	x	39	- 17,0
96	Erbringung v. sonst. überwieg. pers. Dienstleistungen	406	+ 5,2	325	- 9,7	60	- 7,7	7	- 30,0	258	- 9,5
<b>A-S</b>	<b>Insgesamt</b>	<b>6 514</b>	<b>+ 3,5</b>	<b>6 324</b>	<b>+ 0,8</b>	<b>1 833</b>	<b>+ 20,8</b>	<b>364</b>	<b>- 0,5</b>	<b>4 127</b>	<b>- 6,0</b>
	darunter: Handwerk	259	- 20,3	276	- 8,9	95	- 5,9	22	+ 57,1	159	- 15,4

\*) Ohne Automatenaufsteller und Reisegewerbe.

1) Klassifikation der Wirtschaftszweige, Ausgabe 2008.

### 3. Gewerbeabmeldungen 2009 nach Wirtschaftszweigen\*)

Nr. der Klas- sifikation <sup>1)</sup>	Wirtschaftsgliederung (H. v. = Herstellung von)	Abmel- dungen insgesamt	Veränd. gg. VJ in %	Aufgabe					
				Zusam- men	Veränd. gg. VJ in %	vollständige Aufgabe			
						Zusam- men	Veränd. gg. VJ in %	Betriebs- aufgabe	Veränd. gg. VJ in %
<b>A</b>	<b>Land- u. Forstwirtschaft, Fischerei</b>	<b>772</b>	<b>- 5,0</b>	<b>624</b>	<b>- 1,4</b>	<b>624</b>	<b>- 1,1</b>	<b>74</b>	<b>+ 4,2</b>
01	Landwirtschaft u. Jagd	612	- 7,8	486	- 4,5	486	- 4,1	63	+ 8,6
02	Forstwirtschaft u. Holzeinschlag	139	+ 6,9	120	+ 11,1	120	+ 11,1	11	+ 10,0
03	Fischerei u. Aquakultur	21	+ 10,5	18	+ 12,5	18	+ 12,5	-	- 100,0
<b>B</b>	<b>Bergbau u. Gew. v. Steinen u. Erden</b>	<b>40</b>	<b>- 14,9</b>	<b>28</b>	<b>- 31,7</b>	<b>27</b>	<b>- 32,5</b>	<b>13</b>	<b>+ 8,3</b>
05	Kohlenbergbau	-	-	-	-	-	-	-	-
06	Gew. v. Erdöl u. Erdgas	-	- 100,0	-	- 100,0	-	- 100,0	-	-
07	Erzbergbau	-	-	-	-	-	-	-	-
08	Gew. V Steinen u. Erden, sonst. Bergbau	37	- 14,0	27	- 28,9	26	- 29,7	12	± 0,0
09	Erbrg. v. Dienstleistg. F d. Bergbau u. f. die Gew. v. Steinen u. Erden	3	± 0,0	1	- 50,0	1	- 50,0	1	x
<b>C</b>	<b>Verarbeitendes Gewerbe</b>	<b>2 308</b>	<b>- 0,3</b>	<b>1 758</b>	<b>+ 2,9</b>	<b>1 708</b>	<b>+ 3,4</b>	<b>576</b>	<b>+ 1,6</b>
10	H. v. Nahrungs- u. Futtermitteln	395	- 17,0	282	- 18,0	279	- 17,0	133	- 13,1
11	Getränkeherstellung	19	+ 58,3	11	+ 83,3	9	+ 80,0	2	+ 100,0
12	Tabakverarbeitung	-	-	-	-	-	-	-	-
13	H. v. Textilien	94	+ 2,2	80	+ 11,1	79	+ 11,3	10	- 16,7
14	H. v. Bekleidung	86	+ 3,6	75	+ 13,6	75	+ 19,0	8	- 33,3
15	H. v. Leder, Lederwaren u. Schuhen	22	+ 22,2	17	+ 21,4	17	+ 21,4	2	x
16	H. v. Holz-, Flecht-, Korb- u. Korkw. (o. Möbel)	101	+ 34,7	78	+ 44,4	76	+ 40,7	21	+ 75,0
17	H. v. Papier, Pappe u. Waren daraus	11	± 0,0	8	+ 33,3	5	- 16,7	5	+ 150,0
18	H. v. Druckerzeugnissen;Vervielfältigungen v. bespielten Ton-, Bild- u. Datenträgern	172	+ 9,6	132	+ 14,8	132	+ 17,9	42	± 0,0
19	Kokerei u. Mineralölverarbeitung	1	- 80,0	1	- 75,0	1	- 66,7	1	- 66,7
20	H. v. chem. Erzeugnissen	34	+ 9,7	25	+ 13,6	20	+ 33,3	16	+ 300,0
21	H. v. pharmazeutischen Erzeugnissen	10	+ 42,9	5	+ 66,7	3	± 0,0	3	+ 50,0
22	H. v. Gummi- u. Kunststoffwaren	41	± 0,0	29	+ 20,8	26	+ 23,8	17	+ 13,3
23	H. v. Glas u. Glaswaren, Keramik, Verarb. v. Steinen u. Erden	106	- 4,5	79	- 9,2	74	- 10,8	29	- 3,3
24	Metallerzeugung u. -bearbeitung	8	- 33,3	5	- 37,5	4	- 50,0	3	± 0,0
25	H. v. Metallerzeugnissen	469	+ 23,1	370	+ 38,6	362	+ 37,6	95	+ 23,4
26	H. v. DV-Gerät., elektr. u. opt. Erzeugnissen	59	- 11,9	38	- 20,8	32	- 20,0	23	+ 21,1
27	H. v. elektr. Ausrüstungen	37	+ 5,7	25	+ 4,2	24	± 0,0	14	+ 16,7
28	Maschinenbau	98	- 30,0	75	- 21,1	71	- 16,5	50	- 15,3
29	H. v. Kraftwagen u. Kraftwagenteilen	16	- 15,8	11	± 0,0	10	± 0,0	6	+ 20,0
30	Sonst. Fahrzeugbau	13	- 38,1	8	- 27,3	8	- 20,0	4	- 33,3
31	H. v. Möbeln	48	- 5,9	38	- 5,0	38	- 5,0	16	- 20,0
32	H. v. sonstigen Waren	265	- 12,0	208	- 18,8	208	- 18,4	39	- 23,5
33	Rep. u. Installation v. Maschinen u. Ausrüstungen	203	+ 19,4	158	+ 19,7	155	+ 18,3	37	+ 37,0
<b>D</b>	<b>Energieversorgung</b>	<b>288</b>	<b>+ 5,5</b>	<b>161</b>	<b>- 9,0</b>	<b>157</b>	<b>- 8,7</b>	<b>47</b>	<b>- 44,0</b>
<b>E</b>	<b>Wasserversorgung; Abwasser- u. Abfallentsorg. u. Beseitigung v. Umweltverschmutzungen</b>	<b>95</b>	<b>- 6,9</b>	<b>61</b>	<b>- 12,9</b>	<b>55</b>	<b>- 14,1</b>	<b>28</b>	<b>+ 16,7</b>
36	Wasserversorgung	3	x	2	x	1	x	-	-
37	Abwasserentsorgung	5	- 50,0	3	- 40,0	3	- 40,0	1	± 0,0
38	Sammlung, Behandlung u. Beseitigung v. Abfällen, Rückgewinnung	85	- 4,5	54	- 12,9	49	- 12,5	27	+ 28,6
39	Beseitigung v. Umweltverschmutzungen u. sonst. Entsorgung	2	- 33,3	2	- 33,3	2	- 33,3	-	- 100,0
<b>F</b>	<b>Baugewerbe</b>	<b>5 984</b>	<b>- 3,5</b>	<b>4 865</b>	<b>- 2,8</b>	<b>4 847</b>	<b>- 2,7</b>	<b>1 181</b>	<b>- 1,2</b>
41	Hochbau	386	- 4,2	305	- 3,8	303	- 3,5	245	+ 1,2
42	Tiefbau	125	- 5,3	103	- 4,6	102	- 2,9	49	+ 8,9
43	Vorbereitende Baustellenarbeiten, Bauinstallation u. sonst. Ausbaugewerbe	5 473	- 3,4	4 457	- 2,7	4 442	- 2,7	887	- 2,3
<b>G</b>	<b>Handel; Instandh. u. Rep. v. Kfz</b>	<b>19 421</b>	<b>- 1,5</b>	<b>15 517</b>	<b>- 2,9</b>	<b>15 108</b>	<b>- 3,9</b>	<b>4 316</b>	<b>+ 6,3</b>
45	Handel m. Kfz; Instandh. u. Rep. v. Kfz	2 505	- 1,5	2 026	- 0,4	2 003	- 0,8	441	+ 6,0
46	Großhandel (oh. Handel m. Kfz)	1 055	- 5,5	750	- 8,6	720	- 8,2	498	+ 15,0
47	Eh. (oh. Handel m. Kfz)	15 861	- 1,2	12 741	- 3,0	12 385	- 4,1	3 377	+ 5,2
<b>H</b>	<b>Verkehr u. Lagerei</b>	<b>2 244</b>	<b>- 5,8</b>	<b>1 800</b>	<b>- 5,0</b>	<b>1 775</b>	<b>- 5,5</b>	<b>698</b>	<b>+ 10,4</b>
49	Landverkehr; Transport i. Rohrfern- leitungen	1 090	- 12,2	865	- 15,1	862	- 14,9	217	- 19,0
50	Schifffahrt	181	- 6,7	109	+ 0,9	108	+ 1,9	97	+ 4,3
51	Luftfahrt	15	- 21,1	12	- 20,0	12	- 20,0	2	- 66,7
52	Lagerei sowie Erbrg. v. sonst. Dienst- leistungen f. d. Verkehr	397	- 0,5	315	+ 5,4	295	+ 1,0	189	+ 16,7
53	Post-, Kurier- u. Expressdienste	561	+ 6,0	499	+ 10,2	498	+ 10,2	193	+ 87,4

\*) Ohne Automatenaufsteller und Reisegewerbe.

1) Klassifikation der Wirtschaftszweige, Ausgabe 2008.

### Noch: 3. Gewerbeabmeldungen 2009 nach Wirtschaftszweigen\*)

Nr. der Klassifikation <sup>1)</sup>	Wirtschaftsgliederung (H. v. = Herstellung von)	Abmeldungen insgesamt	Veränd. gg. VJ in %	Aufgabe					
				Zusammen	Veränd. gg. VJ in %	vollständige Aufgabe			
						Zusammen	Veränd. gg. VJ in %	Betriebsaufgabe	Veränd. gg. VJ in %
<b>I</b>	<b>Gastgewerbe</b>	<b>5 470</b>	<b>- 7,7</b>	<b>4 022</b>	<b>- 9,0</b>	<b>4 011</b>	<b>- 9,2</b>	<b>1 321</b>	<b>- 4,8</b>
55	Beherbergung	582	- 13,1	412	- 14,5	411	- 14,7	103	+ 3,0
56	Gastronomie	4 888	- 7,0	3 610	- 8,3	3 600	- 8,5	1 218	- 5,4
<b>J</b>	<b>Information u. Kommunikation</b>	<b>2 187</b>	<b>+ 0,6</b>	<b>1 683</b>	<b>+ 0,5</b>	<b>1 659</b>	<b>+ 0,6</b>	<b>377</b>	<b>+ 16,7</b>
58	Verlagswesen	133	- 11,9	100	± 0,0	96	- 2,0	35	- 2,8
59	H., Verleih u. Vertrieb v. Filmen u. Fernsehprogrammen; Kinos; Tonstudios u. Verlegen v. Musik	157	+ 14,6	112	+ 15,5	110	+ 14,6	40	+ 81,8
60	Rundfunkveranstalter	5	± 0,0	4	± 0,0	4	± 0,0	1	± 0,0
61	Telekommunikation	290	+ 7,4	231	+ 11,1	221	+ 10,5	95	+ 66,7
62	Erbrg. v. Dienstleistungen d. Informationstechnologie	1 457	- 3,1	1 119	- 5,5	1 113	- 4,8	185	- 2,6
63	Informationsdienstleistungen	145	+ 35,5	117	+ 42,7	115	+ 40,2	21	+ 23,5
<b>K</b>	<b>Erbrg. v. Finanz- u. Vers. dienstleistungen</b>	<b>3 524</b>	<b>- 4,5</b>	<b>2 818</b>	<b>- 5,0</b>	<b>2 775</b>	<b>- 5,9</b>	<b>361</b>	<b>+ 3,1</b>
64	Erbrg. v. Finanzdienstleistungen	214	+ 65,9	135	+ 66,7	106	+ 49,3	106	+ 51,4
65	Versicherungen, Rückversicherungen u. Pensionskassen (o. Sozialversicherung)	1	- 50,0	1	- 50,0	1	± 0,0	1	± 0,0
66	Mit Finanz- u. Vers. dienstleistungen verbundene Tätigkeit	3 309	- 7,0	2 682	- 7,0	2 668	- 7,3	254	- 9,0
<b>L</b>	<b>Grundst., Wohnungswesen</b>	<b>1 132</b>	<b>- 3,6</b>	<b>823</b>	<b>- 4,9</b>	<b>795</b>	<b>- 6,1</b>	<b>283</b>	<b>- 14,2</b>
<b>M</b>	<b>Erbringung v. freiberufl., wissenschaftl. u. technischen Dienstleistungen</b>	<b>4 665</b>	<b>- 0,3</b>	<b>3 748</b>	<b>+ 0,7</b>	<b>3 700</b>	<b>+ 0,6</b>	<b>786</b>	<b>+ 11,6</b>
69	Rechts- u. Steuerberatung, Wirtschaftsprüfung	233	- 9,3	195	- 5,3	192	- 6,3	22	- 29,0
70	Verwaltung u. Führung v. Unternehmen u. Betrieben; Unternehmensberatung	1 173	- 0,7	881	+ 0,9	851	+ 0,6	358	+ 2,3
71	Architektur- u. Ingenieurbüros; technische, physikalische u. chem. Untersuchung	630	- 1,6	481	- 4,6	474	- 4,0	162	+ 18,2
72	Forschung u. Entwicklung	3	+ 50,0	1	- 50,0	1	- 50,0	1	± 0,0
73	Werbung u. Marktforschung	1 833	+ 1,7	1 536	+ 2,2	1 532	+ 2,3	158	+ 32,8
74	Sonst. freiberufl. wissenschaftl. u. techn. Tätigkeiten	758	- 0,3	625	+ 3,3	621	+ 2,6	85	+ 30,8
75	Veterinärwesen	35	± 0,0	29	+ 3,6	29	+ 3,6	-	- 100,0
<b>N</b>	<b>Erbrg. v. sonst. wirtschaftl. Dienstleistungen</b>	<b>6 429</b>	<b>+ 0,5</b>	<b>5 390</b>	<b>+ 0,6</b>	<b>5 357</b>	<b>+ 0,6</b>	<b>844</b>	<b>+ 9,3</b>
77	Vermietung v. bewegl. Sachen	438	- 16,4	364	- 9,0	358	- 8,9	102	- 3,8
78	Vermittl. u. Überlassung v. Arbeitskräften	353	+ 19,3	296	+ 19,8	292	+ 23,7	139	+ 63,5
79	Reisebüros, Reiseveranstalter u. Erbrg. sonst. Reservierungsdienstleistungen	363	- 16,4	272	- 14,7	270	- 14,0	70	- 32,7
80	Wach- u. Sicherh. dienste sowie Detekteien	136	- 9,3	106	- 10,2	105	- 10,3	25	- 26,5
81	Gebäudebetreuung; Garten- u. Landsch. bau	2 743	+ 0,4	2 324	- 0,3	2 322	- 0,3	191	- 9,9
82	Erbrg. V. wirtschaftl. Dienstlg. f. Unternehmen u. Privatpersonen a. n. g.	2 396	+ 5,9	2 028	+ 4,3	2 010	+ 3,7	317	+ 37,2
<b>O</b>	<b>Öffentliche Verwaltung, Verteidigung, Sozialversicherung</b>	<b>-</b>	<b>-</b>	<b>-</b>	<b>-</b>	<b>-</b>	<b>-</b>	<b>-</b>	<b>-</b>
<b>P</b>	<b>Erziehung u. Unterricht</b>	<b>864</b>	<b>+ 8,5</b>	<b>680</b>	<b>+ 12,2</b>	<b>677</b>	<b>+ 11,9</b>	<b>143</b>	<b>+ 16,3</b>
<b>Q</b>	<b>Gesundheits-, u. Sozialwesen</b>	<b>547</b>	<b>- 9,1</b>	<b>436</b>	<b>- 7,8</b>	<b>436</b>	<b>- 7,8</b>	<b>61</b>	<b>- 26,5</b>
86	Gesundheitswesen	316	- 11,7	260	- 11,3	260	- 11,3	20	- 35,5
87	Heime (o. Erholungs- u. Ferienheime)	55	- 25,7	25	- 21,9	25	- 21,9	17	- 26,1
88	Sozialwesen (o. Heime)	176	+ 3,5	151	+ 2,0	151	+ 2,0	24	- 17,2
<b>R</b>	<b>Kunst, Unterhaltung u. Erholung</b>	<b>1 267</b>	<b>+ 17,4</b>	<b>1 024</b>	<b>+ 24,1</b>	<b>1 013</b>	<b>+ 24,9</b>	<b>323</b>	<b>+ 62,3</b>
90	Kreative, künstlerische u. unterh. Tätigk.	526	+ 8,7	418	+ 11,2	417	+ 10,9	31	+ 24,0
91	Bibliotheken, Archive, Museen, botanische u. zoologische Gärten	6	- 33,3	5	- 28,6	5	- 28,6	1	± 0,0
92	Spiel-, Wett- u. Lotteriewesen	511	+ 43,5	431	+ 54,5	424	+ 58,8	233	+ 86,4
93	Erbrg. v. Dienstlg d. Sports, d. Unterhaltg. u. d. Erholung	224	- 2,6	170	+ 4,3	167	+ 3,7	58	+ 20,8
<b>S</b>	<b>Erbringung von sonst. Dienstleistungen</b>	<b>4 503</b>	<b>+ 1,4</b>	<b>3 695</b>	<b>+ 3,4</b>	<b>3 693</b>	<b>+ 3,4</b>	<b>451</b>	<b>+ 1,1</b>
94	Interessenvertr. sowie kirchl.- u. sonst. relig. Vereinig. (o. Sozialwesen u. Sport)	4	± 0,0	3	- 25,0	3	- 25,0	3	+ 50,0
95	Rep. v. DV-Gerät. u. Gebrauchsgüt.	458	+ 0,4	382	+ 2,4	382	+ 2,4	60	+ 7,1
96	Erbringung v. sonst. überwiegt. pers. Dienstleistungen	4 041	+ 1,5	3 310	+ 3,6	3 308	+ 3,6	388	± 0,0
<b>A-S</b>	<b>Insgesamt</b>	<b>61 740</b>	<b>- 1,7</b>	<b>49 133</b>	<b>- 1,7</b>	<b>48 417</b>	<b>- 2,1</b>	<b>11 883</b>	<b>+ 4,6</b>

\*) Ohne Automatenaufsteller und Reisegewerbe.

1) Klassifikation der Wirtschaftszweige, Ausgabe 2008.

### Noch: 3. Gewerbeabmeldungen 2009 nach Wirtschaftszweigen\*)

Nr. der Klas- sifika- tion <sup>1)</sup>	Wirtschaftsgliederung (H. v. = Herstellung von)	Aufgabe						Um- wand- lung	Veränd. gg. VJ in %
		vollständige Aufgabe							
		sonstige Stilllegung							
		zusam- men	Veränd. gg. VJ in %	Neben- erwerb	Veränd. gg. VJ in %	Klein- gewerbe	Veränd. gg. VJ in %		
A	Land- u. Forstwirtschaft, Fischerei	550	- 1,8	159	+ 15,2	391	- 7,3	-	- 100,0
01	Landwirtschaft u. Jagd	423	- 5,8	110	+ 17,0	313	- 11,8	-	- 100,0
02	Forstwirtschaft u. Holzeinschlag	109	+ 11,2	41	+ 10,8	68	+ 11,5	-	-
03	Fischerei u. Aquakultur	18	+ 38,5	8	+ 14,3	10	+ 66,7	-	-
B	Bergbau u. Gew. v. Steinen u. Erden	14	- 50,0	-	-	14	- 50,0	1	± 0,0
05	Kohlenbergbau	-	-	-	-	-	-	-	-
06	Gew. v. Erdöl u. Erdgas	-	- 100,0	-	-	-	- 100,0	-	-
07	Erzbergbau	-	-	-	-	-	-	-	-
08	Gew. V Steinen u. Erden, sonst. Bergbau	14	- 44,0	-	-	14	- 44,0	1	± 0,0
09	Erbrg. v. Dienstleistg. F d. Bergbau u. f. die Gew. v. Steinen u. Erden	-	- 100,0	-	-	-	- 100,0	-	-
C	Verarbeitendes Gewerbe	1 132	+ 4,3	334	+ 2,5	798	+ 5,1	50	- 12,3
10	H. v. Nahrungs- u. Futtermitteln	146	- 20,2	33	- 13,2	113	- 22,1	3	- 62,5
11	Getränkeherstellung	7	+ 75,0	5	+ 150,0	2	± 0,0	2	+ 100,0
12	Tabakverarbeitung	-	-	-	-	-	-	-	-
13	H. v. Textilien	69	+ 16,9	31	+ 19,2	38	+ 15,2	1	± 0,0
14	H. v. Bekleidung	67	+ 31,4	23	+ 9,5	44	+ 46,7	-	- 100,0
15	H. v. Leder, Lederwaren u. Schuhen	15	+ 7,1	3	- 25,0	12	+ 20,0	-	-
16	H. v. Holz-, Flecht-, Korb- u. Korkw. (o. Möbel)	55	+ 31,0	19	+ 5,6	36	+ 50,0	2	x
17	H. v. Papier, Pappe u. Waren daraus	-	- 100,0	-	- 100,0	-	- 100,0	3	x
18	H. v. Druckerzeugnissen; Vervielfältigungen v. bespielten Ton-, Bild- u. Datenträgern	90	+ 28,6	32	+ 45,5	58	+ 20,8	-	- 100,0
19	Kokerei u. Mineralölverarbeitung	-	-	-	-	-	-	-	- 100,0
20	H. v. chem. Erzeugnissen	4	- 63,6	2	- 60,0	2	- 66,7	5	- 28,6
21	H. v. pharmazeutischen Erzeugnissen	-	- 100,0	-	-	-	- 100,0	2	x
22	H. v. Gummi- u. Kunststoffwaren	9	+ 50,0	1	- 66,7	8	+ 166,7	3	± 0,0
23	H. v. Glas u. Glaswaren, Keramik, Verarb. v. Steinen u. Erden	45	- 15,1	12	- 33,3	33	- 5,7	5	+ 25,0
24	Metallerzeugung u. -bearbeitung	1	- 80,0	-	-	1	- 80,0	1	x
25	H. v. Metallerzeugnissen	267	+ 43,5	44	+ 41,9	223	+ 43,9	8	+ 100,0
26	H. v. DV-Gerät., elektr. u. opt. Erzeugnissen	9	- 57,1	2	- 75,0	7	- 46,2	6	- 25,0
27	H. v. elektr. Ausrüstungen	10	- 16,7	2	- 60,0	8	+ 14,3	1	x
28	Maschinenbau	21	- 19,2	6	+ 20,0	15	- 28,6	4	- 60,0
29	H. v. Kraftwagen u. Kraftwagenteilen	4	- 20,0	1	x	3	- 40,0	1	± 0,0
30	Sonst. Fahrzeugbau	4	± 0,0	1	± 0,0	3	± 0,0	-	- 100,0
31	H. v. Möbeln	22	+ 10,0	4	- 33,3	18	+ 28,6	-	-
32	H. v. sonstigen Waren	169	- 17,2	93	+ 9,4	76	- 36,1	-	- 100,0
33	Rep. u. Installation v. Maschinen u. Ausrüstungen	118	+ 13,5	20	- 25,9	98	+ 27,3	3	+ 200,0
D	Energieversorgung	110	+ 25,0	108	+ 22,7	2	x	4	- 20,0
E	Wasserversorgung; Abwasser- u. Abfallentsorg. u. Beseitigung v. Umweltverschmutzungen	27	- 32,5	11	- 15,4	16	- 40,7	6	± 0,0
36	Wasserversorgung	1	x	-	-	1	x	1	x
37	Abwasserentsorgung	2	- 50,0	1	± 0,0	1	- 66,7	-	-
38	Sammlung, Behandlung u. Beseitigung v. Abfällen, Rückgewinnung	22	- 37,1	10	- 16,7	12	- 47,8	5	- 16,7
39	Beseitigung v. Umweltverschmutzungen u. sonst. Entsorgung	2	+ 100,0	-	-	2	+ 100,0	-	-
F	Baugewerbe	3 666	- 3,2	633	+ 5,7	3 033	- 4,9	18	- 14,3
41	Hochbau	58	- 19,4	-	- 100,0	58	- 12,1	2	- 33,3
42	Tiefbau	53	- 11,7	15	- 6,3	38	- 13,6	1	- 66,7
43	Vorbereitende Baustellenarbeiten, Bauinstallation u. sonst. Ausbaugewerbe	3 555	- 2,8	618	+ 7,1	2 937	- 4,6	15	± 0,0
G	Handel; Instandh. u. Rep. v. Kfz	10 792	- 7,4	4 275	- 3,6	6 517	- 9,8	409	+ 50,9
45	Handel m. Kfz; Instandh. u. Rep. v. Kfz	1 562	- 2,6	549	+ 6,8	1 013	- 7,1	23	+ 53,3
46	Großhandel (oh. Handel m. Kfz)	222	- 36,8	10	- 23,1	212	- 37,3	30	- 18,9
47	Eh. (oh. Handel m. Kfz)	9 008	- 7,2	3 716	- 4,9	5 292	- 8,7	356	+ 62,6
H	Verkehr u. Lagerei	1 077	- 13,6	249	- 12,6	828	- 13,8	25	+ 56,3
49	Landverkehr; Transport i. Rohrfern- leitungen	645	- 13,4	116	- 18,3	529	- 12,3	3	- 50,0
50	Schifffahrt	11	- 15,4	3	x	8	- 38,5	1	- 50,0
51	Luftfahrt	10	+ 11,1	4	- 33,3	6	+ 100,0	-	-
52	Lagerei sowie Erbrg. v. sonst. Dienst- leistungen f. d. Verkehr	106	- 18,5	36	+ 9,1	70	- 27,8	20	+ 185,7
53	Post-, Kurier- u. Expressdienste	305	- 12,6	90	- 13,5	215	- 12,2	1	± 0,0

\*) Ohne Automatenaufsteller und Reisegewerbe.

1) Klassifikation der Wirtschaftszweige, Ausgabe 2008.

# Noch: 3. Gewerbeabmeldungen 2009 nach Wirtschaftszweigen\*)

Nr. der Klas- sifikation <sup>1)</sup>	Wirtschaftsgliederung (H. v. = Herstellung von)	Aufgabe						Um- wand- lung	Veränd. gg. VJ in %
		vollständige Aufgabe							
		sonstige Sillegung							
		zusam- men	Veränd. gg. VJ in %	Neben- erwerb	Veränd. gg. VJ in %	Klein- gewerbe	Veränd. gg. VJ in %		
I	<b>Gastgewerbe</b>	<b>2 690</b>	<b>- 11,2</b>	<b>460</b>	<b>- 5,7</b>	<b>2 230</b>	<b>- 12,2</b>	<b>11</b>	<b>+ 175,0</b>
55	Beherbergung	308	- 19,4	71	- 28,3	237	- 16,3	1	x
56	Gastronomie	2 382	- 10,0	389	± 0,0	1 993	- 11,7	10	+ 150,0
J	<b>Information u. Kommunikation</b>	<b>1 282</b>	<b>- 3,3</b>	<b>548</b>	<b>- 3,5</b>	<b>734</b>	<b>- 3,2</b>	<b>24</b>	<b>- 7,7</b>
58	Verlagswesen	61	- 1,6	23	+ 43,8	38	- 17,4	4	+ 100,0
59	H., Verleih u. Vertrieb v. Filmen u. Fernsehprogram- men; Kinos; Tonstudios u. Verlegen v. Musik	70	- 5,4	23	- 11,5	47	- 2,1	2	+ 100,0
60	Rundfunkveranstalter	3	± 0,0	2	± 0,0	1	± 0,0	-	-
61	Telekommunikation	126	- 11,9	26	- 33,3	100	- 3,8	10	+ 25,0
62	Erbrg. v. Dienstleistungen d. Informationstechnologie	928	- 5,2	439	- 3,7	489	- 6,5	6	- 60,0
63	Informationsdienstleistungen	94	+ 44,6	35	+ 20,7	59	+ 63,9	2	x
K	<b>Erbrg. v. Finanz- u.Vers. dienstleistungen</b>	<b>2 414</b>	<b>- 7,1</b>	<b>685</b>	<b>- 6,7</b>	<b>1 729</b>	<b>- 7,3</b>	<b>43</b>	<b>+ 152,9</b>
64	Erbrg. v. Finanzdienstleistungen	-	- 100,0	-	-	-	- 100,0	29	+ 190,0
65	Versicherungen, Rückversicherungen u. Pen- sionskassen (o. Sozialversicherung)	-	-	-	-	-	-	-	- 100,0
66	Mit Finanz- u. Vers. dienstleistungen verbundene Tätigkeit	2 414	- 7,1	685	- 6,7	1 729	- 7,2	14	+ 133,3
L	<b>Grundst.-, Wohnungswesen</b>	<b>512</b>	<b>- 1,0</b>	<b>121</b>	<b>- 3,2</b>	<b>391</b>	<b>- 0,3</b>	<b>28</b>	<b>+ 55,6</b>
M	<b>Erbringung v. freiberufl., wissenschaftl. u. technischen Dienstleistungen</b>	<b>2 914</b>	<b>- 2,0</b>	<b>1 292</b>	<b>+ 5,6</b>	<b>1 622</b>	<b>- 7,4</b>	<b>48</b>	<b>+ 11,6</b>
69	Rechts- u. Steuerberatung, Wirtschaftsprüfung	170	- 2,3	66	- 1,5	104	- 2,8	3	+ 200,0
70	Verwaltung u. Führung v. Unternehmen u. Betrieben; Unternehmensberatung	493	- 0,6	157	+ 4,0	336	- 2,6	30	+ 11,1
71	Architektur- u. Ingenieurbüros; technische, physikalische u. chem. Untersuchung	312	- 12,6	95	+ 8,0	217	- 19,3	7	- 30,0
72	Forschung u. Entwicklung	-	- 100,0	-	-	-	- 100,0	-	-
73	Werbung u. Marktforschung	1 374	- 0,4	709	+ 5,7	665	- 6,1	4	- 20,0
74	Sonst. freiberufl. wissenschaftl. u. techn. Tätigkeiten	536	- 0,7	252	+ 6,8	284	- 6,6	4	x
75	Veterinärwesen	29	+ 7,4	13	+ 30,0	16	- 5,9	-	-
N	<b>Erbrg. v. sonst. wirtschaftl. Dienstleistungen</b>	<b>4 513</b>	<b>- 0,9</b>	<b>1 639</b>	<b>+ 3,5</b>	<b>2 874</b>	<b>- 3,3</b>	<b>33</b>	<b>± 0,0</b>
77	Vermietung v. bewegl. Sachen	256	- 10,8	105	- 10,3	151	- 11,2	6	- 14,3
78	Vermittl. u. Überlassung v. Arbeitskräften	153	+ 1,3	63	+ 46,5	90	- 16,7	4	- 63,6
79	Reisebüros, Reiseveranstalter u. Erbrg. sonst. Reservierungsdienstleistungen	200	- 4,8	75	+ 4,2	125	- 9,4	2	- 60,0
80	Wach- u. Sicherh. dienste sowie Detekteien	80	- 3,6	23	+ 21,1	57	- 10,9	1	± 0,0
81	Gebäudebetreuung; Garten- u. Landsch. bau	2 131	+ 0,7	674	+ 0,1	1 457	+ 1,0	2	- 50,0
82	Erbrg. V .wirtschaftl. Dienstlg. f. Unternehmen u. Privatpersonen a. n. g.	1 693	- 0,9	699	+ 6,1	994	- 5,2	18	+ 260,0
O	<b>Öffentliche Verwaltung, Verteidigung, Sozialversicherung</b>	-	-	-	-	-	-	-	-
P	<b>Erziehung u. Unterricht</b>	<b>534</b>	<b>+ 10,8</b>	<b>219</b>	<b>+ 5,8</b>	<b>315</b>	<b>+ 14,5</b>	<b>3</b>	<b>+ 200,0</b>
Q	<b>Gesundheits-, u. Sozialwesen</b>	<b>375</b>	<b>- 3,8</b>	<b>128</b>	<b>- 2,3</b>	<b>247</b>	<b>- 4,6</b>	-	-
86	Gesundheitswesen	240	- 8,4	94	- 12,1	146	- 5,8	-	-
87	Heime (o. Erholungs- u. Ferienheime)	8	- 11,1	-	-	8	- 11,1	-	-
88	Sozialwesen (o. Heime)	127	+ 6,7	34	+ 41,7	93	- 2,1	-	-
R	<b>Kunst, Unterhaltung u. Erholung</b>	<b>690</b>	<b>+ 12,7</b>	<b>316</b>	<b>+ 17,5</b>	<b>374</b>	<b>+ 9,0</b>	<b>11</b>	<b>- 21,4</b>
90	Kreative, künstlerische u. unterh. Tätigk.	386	+ 10,0	218	+ 24,6	168	- 4,5	1	x
91	Bibliotheken, Archive ,Museen, botanische u. zoologische Gärten	4	- 33,3	-	- 100,0	4	± 0,0	-	-
92	Spiel-, Wett- u. Lotteriewesen	191	+ 34,5	60	+ 36,4	131	+ 33,7	7	- 41,7
93	Erbrg. v. Dienstlg d. Sports,d. Unterhaltg. u. d. Erholung	109	- 3,5	38	- 20,8	71	+ 9,2	3	+ 50,0
S	<b>Erbringung von sonst. Dienstleistungen</b>	<b>3 242</b>	<b>+ 3,8</b>	<b>1 199</b>	<b>+ 3,1</b>	<b>2 043</b>	<b>+ 4,2</b>	<b>2</b>	<b>± 0,0</b>
94	Interessenvertr. sowie kirchl.- u. sonst. relig. Vereinig. (o. Sozialwesen u. Sport)	-	- 100,0	-	- 100,0	-	-	-	-
95	Rep. v. DV- Gerät. u. Gebrauchsgüt.	322	+ 1,6	108	+ 11,3	214	- 2,7	-	-
96	Erbringung v. sonst. überwieg. pers. Dienstleistungen	2 920	+ 4,1	1 091	+ 2,5	1 829	+ 5,1	2	± 0,0
A- S	<b>Insgesamt</b>	<b>36 534</b>	<b>- 4,1</b>	<b>12 376</b>	<b>± 0,0</b>	<b>24 158</b>	<b>- 6,1</b>	<b>716</b>	<b>+ 33,3</b>

\*) Ohne Automatenaufsteller und Reisegewerbe.

1) Klassifikation der Wirtschaftszweige, Ausgabe 2008.

### Noch: 3. Gewerbeabmeldungen 2009 nach Wirtschaftszweigen\*)

Nr. der Klassifikation <sup>1)</sup>	Wirtschaftsgliederung (H. v. = Herstellung von)	Fortzug	Veränd. gg. VJ in %	Übergabe							
				zusammen	Veränd. gg. VJ in %	Rechtsformwechsel	Veränd. gg. VJ in %	Gesellschafteraustritt	Veränd. gg. VJ in %	Erfolge/Verkauf/Verpachtung	Veränd. gg. VJ in %
<b>A</b>	<b>Land- u. Forstwirtschaft, Fischerei</b>	<b>95</b>	<b>+ 5,6</b>	<b>53</b>	<b>- 41,1</b>	<b>17</b>	<b>- 32,0</b>	<b>7</b>	<b>- 75,9</b>	<b>29</b>	<b>- 19,4</b>
01	Landwirtschaft u. Jagd	84	+ 7,7	42	- 45,5	15	- 11,8	5	- 82,8	22	- 29,0
02	Forstwirtschaft u. Holzzeinschlag	9	- 18,2	10	- 9,1	2	- 75,0	2	x	6	+ 100,0
03	Fischerei u. Aquakultur	2	+ 100,0	1	- 50,0	-	-	-	-	1	- 50,0
<b>B</b>	<b>Bergbau u. Gew. v. Steinen u. Erden</b>	<b>6</b>	<b>+ 200,0</b>	<b>6</b>	<b>+ 50,0</b>	<b>5</b>	<b>+ 400,0</b>	<b>-</b>	<b>-</b>	<b>1</b>	<b>- 66,7</b>
05	Kohlenbergbau	-	-	-	-	-	-	-	-	-	-
06	Gew. v. Erdöl u. Erdgas	-	-	-	-	-	-	-	-	-	-
07	Erzbergbau	-	-	-	-	-	-	-	-	-	-
08	Gew. V Steinen u. Erden, sonst. Bergbau	5	+ 400,0	5	+ 25,0	5	+ 400,0	-	-	-	- 100,0
09	Erbrg. v. Dienstleistg. F d. Bergbau u. f. die Gew. v. Steinen u. Erden	1	± 0,0	1	x	-	-	-	-	1	x
<b>C</b>	<b>Verarbeitendes Gewerbe</b>	<b>251</b>	<b>- 10,7</b>	<b>299</b>	<b>- 8,3</b>	<b>108</b>	<b>- 6,1</b>	<b>31</b>	<b>- 18,4</b>	<b>160</b>	<b>- 7,5</b>
10	H. v. Nahrungs- u. Futtermitteln	23	- 8,0	90	- 15,9	26	+ 4,0	7	- 12,5	57	- 23,0
11	Getränkeherstellung	2	x	6	± 0,0	4	+ 100,0	-	-	2	- 50,0
12	Tabakverarbeitung	-	-	-	-	-	-	-	-	-	-
13	H. v. Textilien	8	- 20,0	6	- 40,0	2	+ 100,0	1	- 50,0	3	- 57,1
14	H. v. Bekleidung	5	- 50,0	6	- 14,3	1	± 0,0	1	x	4	- 33,3
15	H. v. Leder, Lederwaren u. Schuhen	3	± 0,0	2	+ 100,0	1	x	-	-	1	± 0,0
16	H. v. Holz-, Flecht-, Korb- u. Korkw. (o. Möbel)	9	- 18,2	14	+ 40,0	4	+ 33,3	1	± 0,0	9	+ 50,0
17	H. v. Papier, Pappe u. Waren daraus	1	- 66,7	2	± 0,0	2	± 0,0	-	-	-	-
18	H. v. Druckerzeugnissen; Vervielfältigungen v. bespielten Ton-, Bild- u. Datenträgern	20	- 16,7	20	+ 11,1	5	- 16,7	3	+ 50,0	12	+ 20,0
19	Kokerei u. Mineralölverarbeitung	-	- 100,0	-	-	-	-	-	-	-	-
20	H. v. chem. Erzeugnissen	7	+ 250,0	2	- 71,4	1	- 83,3	1	x	-	- 100,0
21	H. v. pharmazeutischen Erzeugnissen	4	± 0,0	1	x	-	-	-	-	1	x
22	H. v. Gummi- u. Kunststoffwaren	8	± 0,0	4	- 55,6	3	+ 50,0	1	x	-	- 100,0
23	H. v. Glas u. Glaswaren, Keramik, Verarb. v. Steinen u. Erden	9	- 10,0	18	+ 28,6	6	± 0,0	2	± 0,0	10	+ 66,7
24	Metallerzeugung u. -bearbeitung	1	- 66,7	2	+ 100,0	1	± 0,0	1	x	-	-
25	H. v. Metallerzeugnissen	43	- 20,4	56	- 6,7	21	± 0,0	9	- 40,0	26	+ 8,3
26	H. v. DV-Gerät., elektr. u. opt. Erzeugnissen	17	+ 30,8	4	- 33,3	2	- 33,3	-	- 100,0	2	± 0,0
27	H. v. elektr. Ausrüstungen	7	- 30,0	5	+ 400,0	2	+ 100,0	-	-	3	x
28	Maschinenbau	15	- 40,0	8	- 60,0	2	- 87,5	-	-	6	+ 50,0
29	H. v. Kraftwagen u. Kraftwagenteilen	5	+ 150,0	-	- 100,0	-	- 100,0	-	-	-	- 100,0
30	Sonst. Fahrzeugbau	2	- 60,0	3	- 40,0	-	- 100,0	-	- 100,0	3	x
31	H. v. Möbeln	6	+ 20,0	4	- 33,3	2	± 0,0	-	- 100,0	2	- 33,3
32	H. v. sonstigen Waren	32	+ 3,2	25	+ 78,6	10	+ 233,3	4	+ 100,0	11	+ 22,2
33	Rep. u. Installation v. Maschinen u. Ausrüstungen	24	+ 9,1	21	+ 31,3	13	+ 30,0	-	- 100,0	8	+ 60,0
<b>D</b>	<b>Energieversorgung</b>	<b>59</b>	<b>+ 43,9</b>	<b>68</b>	<b>+ 23,6</b>	<b>12</b>	<b>- 14,3</b>	<b>24</b>	<b>+ 9,1</b>	<b>32</b>	<b>+ 68,4</b>
<b>E</b>	<b>Wasserversorgung; Abwasser- u. Abfallentsorgung. u. Beseitigung v. Umweltverschmutzungen</b>	<b>17</b>	<b>+ 30,8</b>	<b>17</b>	<b>- 10,5</b>	<b>9</b>	<b>+ 80,0</b>	<b>-</b>	<b>- 100,0</b>	<b>8</b>	<b>- 38,5</b>
36	Wasserversorgung	1	x	-	-	-	-	-	-	-	-
37	Abwasserentsorgung	-	- 100,0	2	- 33,3	1	x	-	- 100,0	1	- 50,0
38	Sammlung, Behandlung u. Beseitigung v. Abfällen, Rückgewinnung	16	+ 45,5	15	- 6,3	8	+ 60,0	-	-	7	- 36,4
39	Beseitigung v. Umweltverschmutzungen u. sonst. Entsorgung	-	-	-	-	-	-	-	-	-	-
<b>F</b>	<b>Baugewerbe</b>	<b>691</b>	<b>- 6,1</b>	<b>428</b>	<b>- 7,2</b>	<b>218</b>	<b>+ 7,4</b>	<b>94</b>	<b>- 14,5</b>	<b>116</b>	<b>- 21,6</b>
41	Hochbau	51	- 12,1	30	+ 7,1	15	+ 25,0	4	± 0,0	11	- 8,3
42	Tiefbau	14	- 12,5	8	± 0,0	4	+ 33,3	1	± 0,0	3	- 25,0
43	Vorbereitende Baustellenarbeiten, Bauinstallation u. sonst. Ausbaugewerbe	626	- 5,4	390	- 8,2	199	+ 5,9	89	- 15,2	102	- 22,7
<b>G</b>	<b>Handel; Instandh. u. Rep. v. Kfz</b>	<b>1 632</b>	<b>+ 1,7</b>	<b>2 272</b>	<b>+ 7,0</b>	<b>919</b>	<b>+ 43,4</b>	<b>135</b>	<b>- 16,1</b>	<b>1 218</b>	<b>- 7,8</b>
45	Handel m. Kfz; Instandh. u. Rep. v. Kfz	272	- 3,9	207	- 7,6	84	- 1,2	21	- 4,5	102	- 12,8
46	Großhandel (oh. Handel m. Kfz)	194	+ 14,1	111	- 11,2	50	- 5,7	10	- 37,5	51	- 8,9
47	Eh. (oh. Handel m. Kfz)	1 166	+ 1,2	1 954	+ 10,1	785	+ 56,1	104	- 15,4	1 065	- 7,2
<b>H</b>	<b>Verkehr u. Lagerei</b>	<b>230</b>	<b>- 6,5</b>	<b>214</b>	<b>- 11,9</b>	<b>59</b>	<b>- 6,3</b>	<b>64</b>	<b>+ 42,2</b>	<b>91</b>	<b>- 32,6</b>
49	Landverkehr; Transport i. Rohrfernleitungen	126	+ 14,5	99	- 12,4	35	+ 34,6	11	- 31,3	53	- 25,4
50	Schifffahrt	11	- 60,7	61	+ 5,2	1	- 66,7	42	+ 90,9	18	- 45,5
51	Luftfahrt	2	- 33,3	1	± 0,0	1	± 0,0	-	-	-	-
52	Lagerei sowie Erbrg. v. sonst. Dienstleistungen f. d. Verkehr	54	- 1,8	28	- 37,8	12	- 36,8	6	± 0,0	10	- 50,0
53	Post-, Kurier- u. Expressdienste	37	- 26,0	25	- 3,8	10	- 28,6	5	+ 400,0	10	- 9,1

\*) Ohne Automatenaufsteller und Reisegewerbe.

1) Klassifikation der Wirtschaftszweige, Ausgabe 2008.

### Noch: 3. Gewerbeabmeldungen 2009 nach Wirtschaftszweigen\*)

Nr. der Klassifikation <sup>1)</sup>	Wirtschaftsgliederung (H. v. = Herstellung von)	Fortzug	Veränd. gg. VJ in %	Übergabe							
				Zusammen	Veränd. gg. VJ in %	Rechtsformwechsel	Veränd. gg. VJ in %	Gesellschafteraustritt	Veränd. gg. VJ in %	Erbfolge/Verkauf/Verpachtung	Veränd. gg. VJ in %
<b>I</b>	<b>Gastgewerbe</b>	<b>91</b>	<b>+ 12,3</b>	<b>1 357</b>	<b>- 4,8</b>	<b>148</b>	<b>+ 11,3</b>	<b>47</b>	<b>+ 2,2</b>	<b>1 162</b>	<b>- 6,8</b>
55	Beherbergung	4	- 66,7	166	- 5,7	21	- 16,0	6	+ 50,0	139	- 5,4
56	Gastronomie	87	+ 26,1	1 191	- 4,7	127	+ 17,6	41	- 2,4	1 023	- 7,0
<b>J</b>	<b>Information u. Kommunikation</b>	<b>353</b>	<b>+ 9,0</b>	<b>151</b>	<b>- 13,7</b>	<b>59</b>	<b>- 7,8</b>	<b>17</b>	<b>- 50,0</b>	<b>75</b>	<b>- 2,6</b>
58	Verlagswesen	22	- 26,7	11	- 47,6	7	- 22,2	1	- 87,5	3	- 25,0
59	H., Verleih u. Vertrieb v. Filmen u. Fernsehprogrammen; Kinos; Tonstudios u. Verlegen v. Musik	35	+ 29,6	10	- 23,1	5	- 16,7	3	+ 50,0	2	- 60,0
60	Rundfunkveranstalter	1	± 0,0	-	-	-	-	-	-	-	-
61	Telekommunikation	4	- 42,9	55	± 0,0	3	± 0,0	1	- 83,3	51	+ 10,9
62	Erbrg. v. Dienstleistungen d. Informations-technologie	271	+ 9,7	67	- 8,2	40	- 2,4	10	- 33,3	17	± 0,0
63	Informationsdienstleistungen	20	+ 66,7	8	- 38,5	4	- 20,0	2	- 33,3	2	- 60,0
<b>K</b>	<b>Erbrg. v. Finanz- u. Vers. dienstleistungen</b>	<b>578</b>	<b>- 10,7</b>	<b>128</b>	<b>+ 68,4</b>	<b>55</b>	<b>+ 10,0</b>	<b>12</b>	<b>+ 50,0</b>	<b>61</b>	<b>+ 238,9</b>
64	Erbrg. v. Finanzdienstleistungen	32	- 20,0	47	+ 487,5	4	- 20,0	1	± 0,0	42	+ 2 000,0
65	Versicherungen, Rückversicherungen u. Pensionskassen (o. Sozialversicherung)	-	-	-	-	-	-	-	-	-	-
66	Mit Finanz- u. Vers. Dienstleistungen verbundene Tätigkeit	546	- 10,0	81	+ 19,1	51	+ 13,3	11	+ 57,1	19	+ 18,8
<b>L</b>	<b>Grundst.-, Wohnungswesen</b>	<b>222</b>	<b>- 1,8</b>	<b>87</b>	<b>+ 4,8</b>	<b>28</b>	<b>- 20,0</b>	<b>20</b>	<b>+ 100,0</b>	<b>39</b>	<b>+ 2,6</b>
<b>M</b>	<b>Erbringung v. freiberufl., wissenschaftl. u. technischen Dienstleistungen</b>	<b>735</b>	<b>- 1,9</b>	<b>182</b>	<b>- 12,5</b>	<b>98</b>	<b>± 0,0</b>	<b>33</b>	<b>- 17,5</b>	<b>51</b>	<b>- 27,1</b>
69	Rechts- u. Steuerberatung, Wirtschaftsprüfung	31	- 24,4	7	- 30,0	3	± 0,0	1	± 0,0	3	- 50,0
70	Verwaltung u. Führung v. Unternehmen u. Betrieben; Unternehmensberatung	240	- 5,9	52	- 1,9	31	+ 19,2	4	- 42,9	17	- 15,0
71	Architektur- u. Ingenieurbüros; technische, physikalische u. chem. Untersuchung	100	± 0,0	49	+ 36,1	23	+ 35,3	11	+ 10,0	15	+ 66,7
72	Forschung u. Entwicklung	2	x	-	-	-	-	-	-	-	-
73	Werbung u. Marktforschung	246	+ 2,1	51	- 13,6	28	- 3,4	15	+ 7,1	8	- 50,0
74	Sonst. freiberufl. wissenschaftl. u. techn. Tätigkeiten	110	+ 1,9	23	- 51,1	13	- 35,0	2	- 75,0	8	- 57,9
75	Veterinärwesen	6	+ 50,0	-	- 100,0	-	- 100,0	-	-	-	-
<b>N</b>	<b>Erbrg. v. sonst. wirtschaftl. Dienstleistungen</b>	<b>751</b>	<b>+ 8,7</b>	<b>288</b>	<b>- 17,2</b>	<b>137</b>	<b>- 1,4</b>	<b>41</b>	<b>- 4,7</b>	<b>110</b>	<b>- 33,7</b>
77	Vermietung v. bewegl. Sachen	41	- 22,6	33	- 53,5	16	- 30,4	4	- 55,6	13	- 66,7
78	Vermittl. u. Überlassung v. Arbeitskräften	39	+ 18,2	18	+ 12,5	13	+ 30,0	2	+ 100,0	3	- 40,0
79	Reisebüros, Reiseveranstalter u. Erbrg. sonst. Reservierungsdienstleistungen	46	- 8,0	45	- 30,8	14	- 41,7	7	+ 16,7	24	- 31,4
80	Wach- u. Sicherh. dienste sowie Detekteien	20	- 16,7	10	+ 25,0	5	- 16,7	2	+ 100,0	3	+ 200,0
81	Gebäudebetreuung; Garten- u. Landsch. bau	324	+ 10,2	95	- 11,2	45	+ 12,5	10	- 28,6	40	- 24,5
82	Erbrg. V. wirtschaftl. Dienstlg. f. Unternehmen u. Privatpersonen a. n. g.	281	+ 18,6	87	+ 7,4	44	+ 22,2	16	+ 33,3	27	- 18,2
<b>O</b>	<b>Öffentliche Verwaltung, Verteidigung, Sozialversicherung</b>	<b>-</b>	<b>-</b>	<b>-</b>	<b>-</b>	<b>-</b>	<b>-</b>	<b>-</b>	<b>-</b>	<b>-</b>	<b>-</b>
<b>P</b>	<b>Erziehung u. Unterricht</b>	<b>96</b>	<b>- 6,8</b>	<b>88</b>	<b>+ 1,1</b>	<b>32</b>	<b>+ 3,2</b>	<b>3</b>	<b>- 62,5</b>	<b>53</b>	<b>+ 10,4</b>
<b>Q</b>	<b>Gesundheits-, u. Sozialwesen</b>	<b>55</b>	<b>- 22,5</b>	<b>56</b>	<b>- 3,4</b>	<b>21</b>	<b>- 19,2</b>	<b>7</b>	<b>- 12,5</b>	<b>28</b>	<b>+ 16,7</b>
86	Gesundheitswesen	41	+ 2,5	15	- 40,0	6	- 50,0	2	- 60,0	7	- 12,5
87	Heime (o. Erholungs- u. Ferienheime)	4	- 78,9	26	+ 13,0	8	- 11,1	1	x	17	+ 21,4
88	Sozialwesen (o. Heime)	10	- 16,7	15	+ 50,0	7	+ 40,0	4	+ 33,3	4	+ 100,0
<b>R</b>	<b>Kunst, Unterhaltung u. Erholung</b>	<b>118</b>	<b>- 0,8</b>	<b>125</b>	<b>- 7,4</b>	<b>22</b>	<b>± 0,0</b>	<b>14</b>	<b>- 17,6</b>	<b>89</b>	<b>- 7,3</b>
90	Kreative, künstlerische u. unterh. Tätigk.	92	+ 2,2	16	- 11,1	5	± 0,0	7	- 36,4	4	+ 100,0
91	Bibliotheken, Archive, Museen, botanische u. zoologische Gärten	-	-	1	- 50,0	-	-	-	-	1	- 50,0
92	Spiel-, Wett- u. Lotteriewesen	4	+ 100,0	76	+ 1,3	11	+ 120,0	2	± 0,0	63	- 7,4
93	Erbrg. v. Dienstlg d. Sports, d. Unterhaltg. u. d. Erholung	22	- 18,5	32	- 20,0	6	- 50,0	5	+ 25,0	21	- 12,5
<b>S</b>	<b>Erbringung von sonst. Dienstleistungen</b>	<b>447</b>	<b>+ 4,4</b>	<b>361</b>	<b>- 18,3</b>	<b>72</b>	<b>- 4,0</b>	<b>32</b>	<b>+ 14,3</b>	<b>257</b>	<b>- 24,2</b>
94	Interessenvertr. sowie kirchl.- u. sonst. relig. Vereinig. (o. Sozialwesen u. Sport)	1	x	-	-	-	-	-	-	-	-
95	Rep. v. DV-Gerät. u. Gebrauchsgüt.	30	- 14,3	46	- 4,2	5	± 0,0	2	x	39	- 9,3
96	Erbringung v. sonst. überwieg. pers. Dienstleistungen	416	+ 5,9	315	- 20,1	67	- 4,3	30	+ 7,1	218	- 26,4
<b>A-S</b>	<b>Insgesamt</b>	<b>6 427</b>	<b>- 0,4</b>	<b>6 180</b>	<b>- 2,8</b>	<b>2 019</b>	<b>+ 16,0</b>	<b>581</b>	<b>- 10,3</b>	<b>3 580</b>	<b>- 9,8</b>

\*) Ohne Automatenaufsteller und Reisegewerbe.

1) Klassifikation der Wirtschaftszweige, Ausgabe 2008.

#### 4. Gewerbeanmeldungen 2009 nach Art der Niederlassung, Rechtsform und Beschäftigtengrößenklassen, Einzelunternehmen nach Geschlecht und Staatsangehörigkeit des Inhabers/der Inhaberin\*)

Merkmal	An- meldungen insgesamt	Neuerrichtung						Zuzug	Übernahme		
		insgesamt	Neugründung				Um- wandlung		insgesamt	Rechtsform- wechsel	Erbfolge/ Kauf/Pacht
			insgesamt	Betriebs- gründung	sonstige Neugründung						
					insgesamt	Neben- erwerb					
	Anzahl										
Insgesamt	74 910	62 072	61 464	14 743	46 721	25 207	608	6 514	6 324	1 833	4 127
nach der Art der Niederlassung											
Hauptniederlassung	68 067	56 794	56 686	9 965	46 721	25 207	108	6 335	4 938	1 234	3 356
Zweigniederlassung	1 612	1 284	1 251	1 251	x	x	33	97	231	62	166
unselbstständige Zweigstelle	5 231	3 994	3 527	3 527	x	x	467	82	1 155	537	605
nach der Rechtsform des Unternehmens											
Einzelunternehmen insgesamt	58 219	49 531	49 522	4 263	45 259	23 745	9	4 886	3 802	495	3 307
dar. eingetragenes Einzelunternehmen	528	250	241	230	11	11	9	83	195	71	124
Offene Handelsgesellschaft	199	105	105	104	1	1	-	10	84	54	10
Kommanditgesellschaft	190	124	122	122	-	-	2	16	50	34	9
Gesellschaft mit beschränkter Haftung & Co. KG	2 252	1 578	1 521	1 515	6	6	57	213	461	230	132
Gesellschaft des bürgerliches Rechts	3 346	2 671	2 670	1 289	1 381	1 381	1	143	532	195	106
Aktiengesellschaft	259	180	116	116	-	-	64	23	56	11	45
Gesellschaft mit beschränkter Haftung	7 543	5 469	5 196	5 162	34	34	273	1 125	949	530	419
UG (haftungsbeschränkt)	1 580	1 407	1 407	1 384	23	23	-	25	148	111	37
Genossenschaft	51	47	34	34	-	-	13	-	4	1	3
eingetragener Verein	76	64	64	50	14	14	-	-	12	-	12
Private Company Limited by Shares (Ltd)	482	410	410	410	-	-	-	58	14	6	8
sonstige Rechtsformen	713	486	297	294	3	3	189	15	212	166	39
nach Beschäftigtengrößenklassen											
keine Beschäftigten	65 589	56 007	55 721	9 297	46 424	24 910	286	5 588	3 994	1 109	2 578
1	2 792	1 993	1 986	1 762	224	224	7	346	453	71	364
2 - 4	3 738	2 431	2 378	2 312	66	66	53	329	978	230	721
5 - 9	1 771	1 073	894	890	4	4	179	120	578	290	284
10 - 19	558	315	274	272	2	2	41	70	173	60	108
20 - 49	319	166	146	145	1	1	20	46	107	49	57
50 - 99	80	46	39	39	-	-	7	10	24	16	8
100 und mehr	63	41	26	26	-	-	15	5	17	8	7
nach dem Geschlecht des Inhabers/der Inhaberin des Einzelunternehmens											
weiblich	19 971	17 013	17 009	1 272	15 737	8 773	4	1 489	1 469	150	1 319
männlich	38 248	32 518	32 513	2 991	29 522	14 972	5	3 397	2 333	345	1 988
nach der Staatsangehörigkeit des Inhabers/der Inhaberin des Einzelunternehmens											
deutsch	49 090	41 828	41 820	3 358	38 462	22 414	8	4 281	2 981	455	2 526
ausländische Staatsangeh. insgesamt	9 129	7 703	7 702	905	6 797	1 331	1	605	821	40	781
dar. britisch	104	80	80	6	74	31	-	18	6	1	5
französisch	41	33	33	1	32	10	-	7	1	-	1
griechisch	181	121	121	34	87	24	-	12	48	4	44
italienisch	311	230	230	49	181	62	-	12	69	3	66
niederländisch	303	274	274	30	244	102	-	9	20	4	16
polnisch	2 866	2 524	2 524	180	2 344	198	-	299	43	5	38
russisch	177	157	157	12	145	66	-	12	8	1	7
spanisch	65	55	55	8	47	22	-	2	8	2	6
türkisch	1 364	1 020	1 020	173	847	247	-	29	315	7	308
afrikanisch	134	116	116	20	96	38	-	5	13	-	13
amerikanisch	101	90	90	8	82	38	-	7	4	-	4
asiatisch	961	754	754	146	608	169	-	53	154	7	147

\*) ohne Automatenaufsteller und Reisegewerbe.

5. Gewerbeabmeldungen 2009 nach Art der Niederlassung, Rechtsform und Beschäftigtengrößenklassen, Einzelunternehmen nach Geschlecht, Staatsangehörigkeit des Inhabers/der Inhaberin\*)

Merkmal	Ab- meldungen insgesamt	Neuerichtung						Zuzug	Übernahme		
		insgesamt	Neugründung				Um- wandlung		insgesamt	Rechtsform- wechsel	Erbfolge/ Kauf/Pacht
			insgesamt	Betriebs- gründung	sonstige Neugründung						
					insgesamt	Neben- erwerb					
	Anzahl										
Insgesamt	61 740	49 133	48 417	11 883	36 534	12 376	716	6 427	6 180	2 019	3 580
nach der Art der Niederlassung											
Hauptniederlassung	55 210	44 198	43 968	7 434	36 534	12 376	230	6 150	4 862	1 409	2 905
Zweigniederlassung	1 831	1 405	1 368	1 368	x	x	37	126	300	103	184
unselbstständige Zweigstelle	4 699	3 530	3 081	3 081	x	x	449	151	1 018	507	491
nach der Rechtsform des Unternehmens											
Einzelunternehmen insgesamt	48 978	40 405	40 394	4 375	36 019	11 861	11	4 856	3 717	866	2 851
dar. eingetragenes Einzelunternehmen	1 134	754	745	732	13	13	9	80	300	103	197
offene Handelsgesellschaft	261	149	145	141	4	4	4	10	102	51	19
Kommanditgesellschaft	193	133	129	128	1	1	4	15	45	29	6
Gesellschaft mit beschränkter Haftung & Co. KG	1 587	1 052	924	923	1	1	128	177	358	105	156
Gesellschaft des bürgerliches Rechts	2 796	1 738	1 738	1 252	486	486	-	171	887	371	78
Aktiengesellschaft	312	221	179	179	-	-	42	18	73	28	45
Gesellschaft mit beschränkter Haftung	6 102	4 409	3 985	3 969	16	16	424	1 082	611	231	380
UG (haftungsbeschränkt)	119	94	94	94	-	-	-	12	13	10	3
Genossenschaft	14	12	9	9	-	-	3	-	2	-	2
eingetragener Verein	50	42	42	36	6	6	-	1	7	-	7
Private Company Limited by Shares (Ltd)	707	592	591	591	-	-	1	65	50	37	13
sonstige Rechtsformen	621	286	187	186	1	1	99	20	315	291	20
nach Beschäftigtengrößenklassen											
keine Beschäftigten	53 437	43 470	43 047	6 798	36 249	12 091	423	5 664	4 303	1 373	2 434
1	2 796	2 102	2 093	1 889	204	204	9	289	405	90	294
2 - 4	3 400	2 347	2 287	2 213	74	74	60	258	795	207	541
5 - 9	1 289	744	596	590	6	6	148	105	440	238	191
10 - 19	481	279	246	246	-	-	33	67	135	55	75
20 - 49	248	138	115	114	1	1	23	33	77	41	35
50 - 99	59	33	21	21	-	-	12	7	19	11	8
100 und mehr	30	20	12	12	-	-	8	4	6	4	2
nach dem Geschlecht des Inhabers/der Inhaberin des Einzelunternehmens											
weiblich	17 281	14 493	14 490	1 415	13 075	5 042	3	1 508	1 280	227	1 053
männlich	31 697	25 912	25 904	2 960	22 944	6 819	8	3 348	2 437	639	1 798
nach der Staatsangehörigkeit des Inhabers/der Inhaberin des Einzelunternehmens											
deutsch	41 618	34 266	34 256	3 780	30 476	10 930	10	4 289	3 063	787	2 276
ausländische Staatsangeh. insgesamt	7 360	6 139	6 138	595	5 543	931	1	567	654	79	575
dar. britisch	113	92	92	9	83	25	-	17	4	1	3
französisch	35	27	27	1	26	3	-	6	2	-	2
griechisch	223	181	181	45	136	22	-	7	35	5	30
italienisch	311	236	236	56	180	33	-	8	67	5	62
niederländisch	254	225	224	26	198	47	1	10	19	8	11
polnisch	2 056	1 767	1 767	44	1 723	168	-	263	26	12	14
russisch	132	103	103	6	97	43	-	20	9	2	7
spanisch	59	52	52	6	46	14	-	3	4	1	3
türkisch	1 299	1 005	1 005	162	843	207	-	37	257	15	242
afrikanisch	101	90	90	9	81	28	-	6	5	-	5
amerikanisch	81	71	71	10	61	20	-	5	5	1	4
asiatisch	815	624	624	102	522	123	-	56	135	8	127
nach der Ursache der Abmeldung											
keine Angabe	19 246	19 236	19 234	4 889	14 345	4 835	2	7	3	1	-
wirtschaftliche Schwierigkeiten	7 641	7 571	7 571	1 439	6 132	2 306	-	13	57	2	50
Insolvenzverfahren	1 551	1 512	1 511	1 079	432	60	1	1	38	3	33
von Amts wegen	4 243	4 143	4 141	1 219	2 922	392	2	46	54	10	31
persönliche / familiäre Gründe	7 833	7 483	7 483	1 138	6 345	2 189	-	23	327	25	261
Betrieb wurde nie ausgeübt	1 900	1 884	1 884	215	1 669	878	-	1	15	9	4
Verlegung in einen anderen Meldebezirk	6 307	22	21	5	16	7	1	6 282	3	1	2
Übergabe wegen Verkauf / Verpachtung	3 151	26	19	8	11	2	7	3	3 122	15	3 106
sonstige Gründe	9 868	7 256	6 553	1 891	4 662	1 707	703	51	2 561	1 953	93

\*) ohne Automatenaufsteller und Reisegewerbe.

**6. Gewerbetreibende und tätige Personen (Anmeldungen) 2009 nach Wirtschaftszweigen<sup>1)</sup>**  
**Niedersachsen**

Wirtschaftsgliederung <sup>2)</sup> ( H. v. = Herstellung von)		Anmeldungen insgesamt	Neugründung	Gewerbetreibende bei Neugründung			Betriebs- gründung	tätige Personen bei Betriebsgründung		
				insgesamt	weiblich	männlich		insgesamt	Vollzeit	Teilzeit
		Anzahl								
A	Land- u. Forstwirtschaft, Fischerei	1 136	1 016	1 121	212	909	161	283	207	76
B	Bergbau u. Gew. v. Steinen u. Erden	37	25	29	4	25	15	11	10	1
C	Verarbeitendes Gewerbe	2 625	2 083	2 353	718	1 635	791	4 143	3 691	452
D	Energieversorgung	6 128	5 998	7 129	1 207	5 922	394	106	95	11
E	Wasserversorgung; Abwasser- u. Abfallentsorg. u. Beseitigung v. Umweltverschmutzungen	123	88	106	15	91	56	128	118	10
F	Baugewerbe	6 832	5 664	6 128	367	5 761	1 531	1 950	1 660	290
G	Handel; Instandh. u. Rep. v. Kfz	19 492	15 233	17 240	5 263	11 977	4 402	8 491	4 514	3 977
H	Verkehr u. Lagerei	2 106	1 656	1 856	304	1 552	647	1 606	1 038	568
I	Gastgewerbe	5 349	3 495	3 818	1 275	2 543	1 261	3 234	1 257	1 977
J	Information u. Kommunikation	2 685	2 163	2 476	395	2 081	487	1 223	1 045	178
K	Erbrg. v. Finanz- u. Vers. dienstleistungen	3 291	2 581	2 703	636	2 067	446	477	382	95
L	Grundst.-, Wohnungswesen	1 354	1 062	1 285	317	968	550	255	161	94
M	Erbringung v. freiberufl., wissenschaftl. u. technischen Dienstleistungen	6 439	5 524	6 119	2 112	4 007	1 453	1 719	1 405	314
N	Erbrg. v. sonst. wirtschaftl. Dienstlg.	7 560	6 523	6 954	2 043	4 911	1 076	2 301	1 476	825
O	Öffentliche Verwaltung, Verteidigung, Sozialversicherung	-	-	-	-	-	-	-	-	-
P	Erziehung u. Unterricht	1 317	1 140	1 242	547	695	284	312	197	115
Q	Gesundheits-, u. Sozialwesen	766	650	718	491	227	163	1 368	720	648
R	Kunst, Unterhaltung u. Erholung	1 654	1 358	1 502	363	1 139	393	574	276	298
S	Erbringung von sonst. Dienstleistungen	6 016	5 205	5 354	4 036	1 318	633	962	550	412
A-S	Insgesamt	74 910	61 464	68 133	20 305	47 828	14 743	29 143	18 802	10 341
	darunter: Handwerk	1 983	1 441	x	x	x	1 210	785	509	276

1) Ohne Automatenaufsteller und Reisegewerbe. - 2) Klassifikation der Wirtschaftszweige, Ausgabe 2008.

**7. Gewerbetreibende und tätige Personen (Abmeldungen) 2009 nach Wirtschaftszweigen<sup>1)</sup>**  
**Niedersachsen**

Wirtschaftsgliederung <sup>2)</sup> ( H. v. = Herstellung von)		Abmeldungen insgesamt	Vollständige Aufgabe	Gewerbetreibende bei vollständiger Aufgabe			Betriebs- aufgabe	tätige Personen bei Betriebsaufgabe		
				insgesamt	weiblich	männlich		insgesamt	Vollzeit	Teilzeit
		Anzahl								
A	Land- u. Forstwirtschaft, Fischerei	772	624	696	159	537	74	76	55	21
B	Bergbau u. Gew. v. Steinen u. Erden	40	27	32	7	25	13	24	20	4
C	Verarbeitendes Gewerbe	2 308	1 708	1 849	465	1 384	576	4 181	3 828	353
D	Energieversorgung	288	157	211	46	165	47	45	42	3
E	Wasserversorgung; Abwasser- u. Abfallentsorg. u. Beseitigung v. Umweltverschmutzungen	95	55	70	11	59	28	88	84	4
F	Baugewerbe	5 984	4 847	5 201	424	4 777	1 181	2 142	1 800	342
G	Handel; Instandh. u. Rep. v. Kfz	19 421	15 108	16 681	5 208	11 473	4 316	6 437	3 561	2 876
H	Verkehr u. Lagerei	2 244	1 775	2 040	336	1 704	698	1 492	1 122	370
I	Gastgewerbe	5 470	4 011	4 216	1 565	2 651	1 321	3 181	1 242	1 939
J	Information u. Kommunikation	2 187	1 659	1 825	299	1 526	377	369	241	128
K	Erbrg. v. Finanz- u. Vers. dienstleistungen	3 524	2 775	2 799	726	2 073	361	820	762	58
L	Grundst.-, Wohnungswesen	1 132	795	915	263	652	283	111	80	31
M	Erbringung v. freiberufl., wissenschaftl. u. technischen Dienstleistungen	4 665	3 700	3 973	1 385	2 588	786	718	482	236
N	Erbrg. v. sonst. wirtschaftl. Dienstlg.	6 429	5 357	5 735	1 914	3 821	844	1 685	1 194	491
O	Öffentliche Verwaltung, Verteidigung, Sozialversicherung	-	-	-	-	-	-	-	-	-
P	Erziehung u. Unterricht	864	677	717	308	409	143	139	88	51
Q	Gesundheits-, u. Sozialwesen	547	436	451	341	110	61	469	320	149
R	Kunst, Unterhaltung u. Erholung	1 267	1 013	1 094	271	823	323	387	168	219
S	Erbringung von sonst. Dienstleistungen	4 503	3 693	3 774	2 768	1 006	451	618	341	277
A-S	Insgesamt	61 740	48 417	52 279	16 496	35 783	11 883	22 982	15 430	7 552
	darunter: Handwerk	-	-	-	-	-	-	-	-	-

1) Ohne Automatenaufsteller und Reisegewerbe. - 2) Klassifikation der Wirtschaftszweige, Ausgabe 2008.

## 8. Gewerbeanzeigen 2009 nach Kreisen\*)

Kreisfreie Stadt Landkreis Statistische Region Land	Anmeldungen				Abmeldungen			
	Insgesamt			darunter: Neuerichtung	Insgesamt			darunter: Aufgabe
	Anzahl	Vorjahr	Veränderung gegenüber Vorjahr in %	Anzahl	Anzahl	Vorjahr	Veränderung gegenüber Vorjahr in %	Anzahl
Braunschweig, Stadt	2 110	2 162	- 2,4	1 846	1 728	1 851	- 6,6	1 421
Salzgitter, Stadt	729	698	+ 4,4	578	650	637	+ 2,0	534
Wolfsburg, Stadt	825	762	+ 8,3	723	698	729	- 4,3	602
<b>Gifhorn</b>	<b>1 224</b>	<b>1 267</b>	<b>- 3,4</b>	<b>971</b>	<b>1 037</b>	<b>1 138</b>	<b>- 8,9</b>	<b>764</b>
<b>Göttingen</b>	<b>2 198</b>	<b>2 276</b>	<b>- 3,4</b>	<b>1 843</b>	<b>1 989</b>	<b>2 023</b>	<b>- 1,7</b>	<b>1 602</b>
<b>Goslar</b>	<b>1 327</b>	<b>1 268</b>	<b>+ 4,7</b>	<b>1 099</b>	<b>1 277</b>	<b>1 345</b>	<b>- 5,1</b>	<b>1 038</b>
<b>Helmstedt</b>	<b>697</b>	<b>630</b>	<b>+ 10,6</b>	<b>607</b>	<b>594</b>	<b>571</b>	<b>+ 4,0</b>	<b>512</b>
<b>Northeim</b>	<b>1 218</b>	<b>1 056</b>	<b>+ 15,3</b>	<b>989</b>	<b>956</b>	<b>918</b>	<b>+ 4,1</b>	<b>757</b>
<b>Osterode am Harz</b>	<b>632</b>	<b>639</b>	<b>- 1,1</b>	<b>490</b>	<b>579</b>	<b>616</b>	<b>- 6,0</b>	<b>438</b>
<b>Peine</b>	<b>1 238</b>	<b>1 205</b>	<b>+ 2,7</b>	<b>986</b>	<b>1 055</b>	<b>1 053</b>	<b>+ 0,2</b>	<b>786</b>
<b>Wolfenbüttel</b>	<b>1 081</b>	<b>963</b>	<b>+ 12,3</b>	<b>911</b>	<b>920</b>	<b>875</b>	<b>+ 5,1</b>	<b>772</b>
<b>Braunschweig</b>	<b>13 279</b>	<b>12 926</b>	<b>+ 2,7</b>	<b>11 043</b>	<b>11 483</b>	<b>11 756</b>	<b>- 2,3</b>	<b>9 226</b>
<b>Region Hannover</b>	<b>10 706</b>	<b>10 602</b>	<b>+ 1,0</b>	<b>8 542</b>	<b>9 407</b>	<b>9 931</b>	<b>- 5,3</b>	<b>7 388</b>
dar. Hannover, Landeshauptstadt	5 147	5 219	- 1,4	4 178	4 264	4 478	- 4,8	3 400
<b>Diepholz</b>	<b>2 557</b>	<b>2 070</b>	<b>+ 23,5</b>	<b>2 087</b>	<b>1 800</b>	<b>1 811</b>	<b>- 0,6</b>	<b>1 379</b>
<b>Hamelnd-Pyrmont</b>	<b>1 382</b>	<b>1 321</b>	<b>+ 4,6</b>	<b>1 201</b>	<b>1 169</b>	<b>1 099</b>	<b>+ 6,4</b>	<b>953</b>
<b>Hildesheim</b>	<b>2 636</b>	<b>2 482</b>	<b>+ 6,2</b>	<b>2 260</b>	<b>2 336</b>	<b>2 156</b>	<b>+ 8,3</b>	<b>1 965</b>
<b>Holzminde</b>	<b>521</b>	<b>539</b>	<b>- 3,3</b>	<b>441</b>	<b>439</b>	<b>572</b>	<b>- 23,3</b>	<b>369</b>
<b>Nienburg (Weser)</b>	<b>965</b>	<b>983</b>	<b>- 1,8</b>	<b>811</b>	<b>710</b>	<b>796</b>	<b>- 10,8</b>	<b>582</b>
<b>Schaumburg</b>	<b>1 593</b>	<b>1 416</b>	<b>+ 12,5</b>	<b>1 302</b>	<b>1 311</b>	<b>1 247</b>	<b>+ 5,1</b>	<b>1 059</b>
<b>Hannover</b>	<b>20 360</b>	<b>19 413</b>	<b>+ 4,9</b>	<b>16 644</b>	<b>17 172</b>	<b>17 612</b>	<b>- 2,5</b>	<b>13 695</b>
<b>Celle</b>	<b>1 591</b>	<b>1 549</b>	<b>+ 2,7</b>	<b>1 388</b>	<b>1 261</b>	<b>1 429</b>	<b>- 11,8</b>	<b>1 048</b>
<b>Cuxhaven</b>	<b>1 731</b>	<b>1 497</b>	<b>+ 15,6</b>	<b>1 387</b>	<b>1 370</b>	<b>1 673</b>	<b>- 18,1</b>	<b>1 084</b>
<b>Harburg</b>	<b>2 921</b>	<b>2 654</b>	<b>+ 10,1</b>	<b>2 255</b>	<b>2 919</b>	<b>2 452</b>	<b>+ 19,0</b>	<b>2 291</b>
<b>Lüchow-Dannenberg</b>	<b>436</b>	<b>443</b>	<b>- 1,6</b>	<b>333</b>	<b>351</b>	<b>421</b>	<b>- 16,6</b>	<b>268</b>
<b>Lüneburg</b>	<b>1 888</b>	<b>1 776</b>	<b>+ 6,3</b>	<b>1 482</b>	<b>1 458</b>	<b>1 497</b>	<b>- 2,6</b>	<b>1 069</b>
<b>Osterholz</b>	<b>1 013</b>	<b>1 012</b>	<b>+ 0,1</b>	<b>848</b>	<b>836</b>	<b>885</b>	<b>- 5,5</b>	<b>671</b>
<b>Rotenburg (Wümme)</b>	<b>1 571</b>	<b>1 501</b>	<b>+ 4,7</b>	<b>1 319</b>	<b>1 319</b>	<b>1 378</b>	<b>- 4,3</b>	<b>1 054</b>
<b>Soltau-Fallingbostel</b>	<b>1 373</b>	<b>1 302</b>	<b>+ 5,5</b>	<b>1 138</b>	<b>1 054</b>	<b>1 151</b>	<b>- 8,4</b>	<b>824</b>
<b>Stade</b>	<b>1 858</b>	<b>1 827</b>	<b>+ 1,7</b>	<b>1 478</b>	<b>1 555</b>	<b>1 554</b>	<b>+ 0,1</b>	<b>1 246</b>
<b>Uelzen</b>	<b>777</b>	<b>776</b>	<b>+ 0,1</b>	<b>700</b>	<b>615</b>	<b>687</b>	<b>- 10,5</b>	<b>527</b>
<b>Verden</b>	<b>1 350</b>	<b>1 264</b>	<b>+ 6,8</b>	<b>1 101</b>	<b>1 204</b>	<b>1 182</b>	<b>+ 1,9</b>	<b>945</b>
<b>Lüneburg</b>	<b>16 509</b>	<b>15 601</b>	<b>+ 5,8</b>	<b>13 429</b>	<b>13 942</b>	<b>14 309</b>	<b>- 2,6</b>	<b>11 027</b>
<b>Delmenhorst, Stadt</b>	<b>729</b>	<b>660</b>	<b>+ 10,5</b>	<b>604</b>	<b>690</b>	<b>597</b>	<b>+ 15,6</b>	<b>569</b>
<b>Emden, Stadt</b>	<b>314</b>	<b>399</b>	<b>- 21,3</b>	<b>244</b>	<b>332</b>	<b>354</b>	<b>- 6,2</b>	<b>251</b>
<b>Oldenburg (Oldenburg), Stadt</b>	<b>1 606</b>	<b>1 520</b>	<b>+ 5,7</b>	<b>1 396</b>	<b>1 483</b>	<b>1 361</b>	<b>+ 9,0</b>	<b>1 233</b>
<b>Osnabrück, Stadt</b>	<b>1 995</b>	<b>1 804</b>	<b>+ 10,6</b>	<b>1 606</b>	<b>1 580</b>	<b>1 608</b>	<b>- 1,7</b>	<b>1 135</b>
<b>Wilhelmshaven, Stadt</b>	<b>599</b>	<b>628</b>	<b>- 4,6</b>	<b>517</b>	<b>578</b>	<b>626</b>	<b>- 7,7</b>	<b>488</b>
<b>Ammerland</b>	<b>1 241</b>	<b>1 128</b>	<b>+ 10,0</b>	<b>983</b>	<b>928</b>	<b>989</b>	<b>- 6,2</b>	<b>707</b>
<b>Aurich</b>	<b>1 599</b>	<b>1 678</b>	<b>- 4,7</b>	<b>1 373</b>	<b>1 290</b>	<b>1 284</b>	<b>+ 0,5</b>	<b>1 026</b>
<b>Cloppenburg</b>	<b>1 956</b>	<b>1 581</b>	<b>+ 23,7</b>	<b>1 725</b>	<b>1 224</b>	<b>1 359</b>	<b>- 9,9</b>	<b>985</b>
<b>Emsland</b>	<b>3 337</b>	<b>2 775</b>	<b>+ 20,3</b>	<b>2 947</b>	<b>2 126</b>	<b>2 017</b>	<b>+ 5,4</b>	<b>1 722</b>
<b>Friesland</b>	<b>911</b>	<b>809</b>	<b>+ 12,6</b>	<b>748</b>	<b>810</b>	<b>774</b>	<b>+ 4,7</b>	<b>652</b>
<b>Grafschaft Bentheim</b>	<b>1 220</b>	<b>1 208</b>	<b>+ 1,0</b>	<b>1 052</b>	<b>925</b>	<b>1 014</b>	<b>- 8,8</b>	<b>777</b>
<b>Leer</b>	<b>1 664</b>	<b>1 667</b>	<b>- 0,2</b>	<b>1 383</b>	<b>1 381</b>	<b>1 427</b>	<b>- 3,2</b>	<b>1 070</b>
<b>Oldenburg</b>	<b>1 414</b>	<b>1 316</b>	<b>+ 7,4</b>	<b>1 154</b>	<b>1 061</b>	<b>1 093</b>	<b>- 2,9</b>	<b>843</b>
<b>Osnabrück</b>	<b>3 322</b>	<b>2 893</b>	<b>+ 14,8</b>	<b>2 753</b>	<b>2 508</b>	<b>2 509</b>	<b>- 0,0</b>	<b>1 938</b>
<b>Vechta</b>	<b>1 423</b>	<b>1 347</b>	<b>+ 5,6</b>	<b>1 276</b>	<b>1 027</b>	<b>986</b>	<b>+ 4,2</b>	<b>848</b>
<b>Wesermarsch</b>	<b>908</b>	<b>729</b>	<b>+ 24,6</b>	<b>783</b>	<b>674</b>	<b>692</b>	<b>- 2,6</b>	<b>521</b>
<b>Wittmund</b>	<b>524</b>	<b>554</b>	<b>- 5,4</b>	<b>412</b>	<b>526</b>	<b>445</b>	<b>+ 18,2</b>	<b>420</b>
<b>Weser-Ems</b>	<b>24 762</b>	<b>22 696</b>	<b>+ 9,1</b>	<b>20 956</b>	<b>19 143</b>	<b>19 135</b>	<b>+ 0,0</b>	<b>15 185</b>
<b>Niedersachsen</b>	<b>74 910</b>	<b>70 636</b>	<b>+ 6,1</b>	<b>62 072</b>	<b>61 740</b>	<b>62 812</b>	<b>- 1,7</b>	<b>49 133</b>

\*) Ohne Automatenaufsteller und Reisegewerbe.

## 9. Gewerbeanzeigen\*) und Unternehmensinsolvenzen 2009 sowie weitere ausgewählte Statistikdaten nach Kreisen

Kreisfreie Stadt Landkreis Statistische Region Land	Anmeldungen			Abmeldungen			Unter- nehmens- insolven- zen	voraus- sichtliche Forderun- gen in 1 000 Euro	Unter- nehmen <sup>1)</sup> am 31.12.2008	Einwohner am 31.12.2008	Fläche am 31.12.2008 in km²
	Insgesamt	darunter Neuerrich- tung	darunter Betriebs- gründung	Insgesamt	darunter Aufgabe	darunter Betriebs- aufgabe					
Braunschweig, Stadt	2 110	1 846	595	1 728	1 421	517	89	85 561	7 692	246 012	192
Salzgitter, Stadt	729	578	139	650	534	148	22	6 553	2 016	104 423	224
Wolfsburg, Stadt	825	723	274	698	602	202	19	4 236	2 358	120 538	204
<b>Braunschweig</b>	<b>13 279</b>	<b>11 043</b>	<b>2 686</b>	<b>11 483</b>	<b>9 226</b>	<b>2 549</b>	<b>420</b>	<b>389 973</b>	<b>43 987</b>	<b>1 623 649</b>	<b>8 100</b>
Region Hannover	10 706	8 542	2 407	9 407	7 388	1 681	367	207 985	43 569	1 129 797	2 291
dar. Hannover, Landeshauptstadt	5 147	4 178	1 405	4 264	3 400	828	178	122 378	22 227	519 619	204
Diepholz	2 557	2 087	380	1 800	1 379	315	88	106 831	8 402	214 379	1 988
Hamelnd-Pyrmont	1 382	1 201	300	1 169	953	278	66	206 963	5 107	156 398	796
Hildesheim	2 636	2 260	493	2 336	1 965	524	124	48 288	8 487	286 663	1 206
Holzminde	521	441	73	439	369	90	27	4 013	2 296	75 092	693
Nienburg (Weser)	965	811	185	710	582	156	40	11 060	4 016	123 881	1 399
Schaumburg	1 593	1 302	256	1 311	1 059	235	60	14 771	5 393	162 971	676
<b>Hannover</b>	<b>20 360</b>	<b>16 644</b>	<b>4 094</b>	<b>17 172</b>	<b>13 695</b>	<b>3 279</b>	<b>772</b>	<b>599 911</b>	<b>77 270</b>	<b>2 149 181</b>	<b>9 047</b>
Celle	1 591	1 388	319	1 261	1 048	244	102	185 747	5 925	180 130	1 545
Cuxhaven	1 731	1 387	306	1 370	1 084	256	76	61 665	6 178	202 124	2 073
Harburg	2 921	2 255	501	2 919	2 291	467	104	36 869	10 876	244 640	1 245
Lüchow-Dannenberg	436	333	54	351	268	65	17	8 590	1 719	49 965	1 220
Lüneburg	1 888	1 482	305	1 458	1 069	230	65	22 909	6 057	176 512	1 323
Osterholz	1 013	848	154	836	671	129	52	47 385	3 830	112 486	651
Rotenburg (Wümme)	1 571	1 319	288	1 319	1 054	222	65	31 582	6 137	164 603	2 070
Soltau-Fallingbostel	1 373	1 138	181	1 054	824	163	45	12 548	4 838	140 792	1 874
Stade	1 858	1 478	346	1 555	1 246	280	58	30 199	6 864	196 891	1 266
Uelzen	777	700	143	615	527	114	13	2 828	2 986	94 940	1 454
Verden	1 350	1 101	225	1 204	945	221	65	73 860	4 983	133 560	788
<b>Lüneburg</b>	<b>16 509</b>	<b>13 429</b>	<b>2 822</b>	<b>13 942</b>	<b>11 027</b>	<b>2 391</b>	<b>662</b>	<b>514 181</b>	<b>60 393</b>	<b>1 696 643</b>	<b>15 509</b>
Delmenhorst, Stadt	729	604	151	690	569	152	25	24 739	2 217	74 751	62
Emden, Stadt	314	244	61	332	251	58	16	2 296	1 428	51 562	112
Oldenburg (Oldenburg), Stadt	1 606	1 396	366	1 483	1 233	341	59	11 663	6 038	160 279	103
Osnabrück, Stadt	1 995	1 606	551	1 580	1 135	312	47	362 340	5 812	163 286	120
Wilhelmshaven, Stadt	599	517	140	578	488	138	21	4 554	2 092	81 411	107
Ammerland	1 241	983	224	928	707	162	46	13 343	4 841	117 102	728
Aurich	1 599	1 373	258	1 290	1 026	184	46	40 623	6 656	189 381	1 287
Cloppenburg	1 956	1 725	365	1 224	985	238	59	12 899	6 662	157 268	1 418
Emsland	3 337	2 947	773	2 126	1 722	468	110	110 927	11 343	313 824	2 882
Friesland	911	748	191	810	652	167	24	11 471	3 371	100 307	608
Grafschaft Bentheim	1 220	1 052	344	925	777	219	40	29 223	4 689	135 508	981
Leer	1 664	1 383	338	1 381	1 070	225	31	66 498	5 441	164 947	1 086
Oldenburg	1 414	1 154	266	1 061	843	181	42	10 849	4 963	125 943	1 063
Osnabrück	3 322	2 753	589	2 508	1 938	445	118	24 477	12 173	358 236	2 122
Vechta	1 423	1 276	296	1 027	848	187	35	8 585	5 913	134 506	813
Wesermarsch	908	783	146	674	521	121	28	17 712	2 670	91 968	822
Wittmund	524	412	82	526	420	66	17	4 346	2 383	57 492	657
<b>Weser-Ems</b>	<b>24 762</b>	<b>20 956</b>	<b>5 141</b>	<b>19 143</b>	<b>15 185</b>	<b>3 664</b>	<b>764</b>	<b>756 544</b>	<b>88 692</b>	<b>2 477 771</b>	<b>14 971</b>
<b>Niedersachsen</b>	<b>74 910</b>	<b>62 072</b>	<b>14 743</b>	<b>61 740</b>	<b>49 133</b>	<b>11 883</b>	<b>2 618</b>	<b>2 260 610</b>	<b>270 342</b>	<b>7 947 244</b>	<b>47 627</b>

\*) Ohne Automatenaufsteller und Reisegewerbe.

1) Quelle: Umsatzsteuerstatistik; Steuerpflichtige Unternehmen mit Umsätzen von 17 500 Euro und mehr.

# 10. Kennzahlen der Gewerbeanzeigen 2009 nach Kreisen\*)

Kreisfreie Stadt Landkreis Statistische Region Land	Salden der An- und Abmeldungen <sup>1)</sup>						Quotienten der An- und Abmeldungen <sup>2)</sup>					
	An-/ Abmel- dungen insgesamt	darunter					An-/ Abmel- dungen insgesamt	darunter				
		Neuerrich- tung/ Aufgabe	davon		Zuzug/ Fortzug	Über- nahme/ Übergabe		Neuerrich- tung/ Aufgabe	davon		Zuzug/ Fortzug	Über- nahme/ Übergabe
			Betriebs- gründung/ -aufgabe	sonstige Neugründ./ Stilllegung					Betriebs- gründung/ -aufgabe	sonstige Neugründ./ Stilllegung		
Braunschweig, Stadt	+ 382	+ 425	+ 78	+ 347	- 26	- 17	1,22	1,30	1,15	1,38	0,83	0,89
Salzgitter, Stadt	+ 79	+ 44	- 9	+ 53	± 0	+ 35	1,12	1,08	0,94	1,14	1,00	1,42
Wolfsburg, Stadt	+ 127	+ 121	+ 72	+ 49	+ 14	- 8	1,18	1,20	1,36	1,12	1,33	0,85
Gifhorn	+ 187	+ 207	- 23	+ 230	± 0	- 20	1,18	1,27	0,88	1,41	1,00	0,87
Göttingen	+ 209	+ 241	- 6	+ 247	- 41	+ 9	1,11	1,15	0,99	1,21	0,80	1,05
Goslar	+ 50	+ 61	- 19	+ 80	- 30	+ 19	1,04	1,06	0,94	1,11	0,76	1,16
Helmstedt	+ 103	+ 95	- 9	+ 104	+ 9	- 1	1,17	1,19	0,93	1,27	1,23	0,98
Northeim	+ 262	+ 232	+ 30	+ 202	+ 7	+ 23	1,27	1,31	1,16	1,35	1,09	1,19
Osterode am Harz	+ 53	+ 52	- 12	+ 64	- 12	+ 13	1,09	1,12	0,90	1,21	0,80	1,16
Peine	+ 183	+ 200	+ 40	+ 160	+ 3	- 20	1,17	1,25	1,21	1,27	1,03	0,87
Wolfenbüttel	+ 161	+ 139	- 5	+ 144	+ 15	+ 7	1,18	1,18	0,97	1,23	1,18	1,11
<b>Braunschweig</b>	<b>+ 1 796</b>	<b>+ 1 817</b>	<b>+ 137</b>	<b>+ 1 680</b>	<b>- 61</b>	<b>+ 40</b>	<b>1,16</b>	<b>1,20</b>	<b>1,05</b>	<b>1,25</b>	<b>0,94</b>	<b>1,03</b>
Region Hannover	+ 1 299	+ 1 154	+ 726	+ 428	- 24	+ 169	1,14	1,16	1,43	1,07	0,98	1,18
dar. Hannover, Landeshauptstadt	+ 883	+ 778	+ 577	+ 201	- 72	+ 177	1,21	1,23	1,70	1,08	0,81	1,37
Diepholz	+ 757	+ 708	+ 65	+ 643	+ 47	+ 2	1,42	1,51	1,21	1,60	1,22	1,01
Hameln-Pyrmont	+ 213	+ 248	+ 22	+ 226	- 19	- 16	1,18	1,26	1,08	1,33	0,84	0,84
Hildesheim	+ 300	+ 295	- 31	+ 326	+ 20	- 15	1,13	1,15	0,94	1,23	1,11	0,92
Holzminden	+ 82	+ 72	- 17	+ 89	+ 5	+ 5	1,19	1,20	0,81	1,32	1,15	1,14
Nienburg (Weser)	+ 255	+ 229	+ 29	+ 200	+ 20	+ 6	1,36	1,39	1,19	1,47	1,32	1,09
Schaumburg	+ 282	+ 243	+ 21	+ 222	+ 27	+ 12	1,22	1,23	1,09	1,27	1,20	1,10
<b>Hannover</b>	<b>+ 3 188</b>	<b>+ 2 949</b>	<b>+ 815</b>	<b>+ 2 134</b>	<b>+ 76</b>	<b>+ 163</b>	<b>1,19</b>	<b>1,22</b>	<b>1,25</b>	<b>1,20</b>	<b>1,04</b>	<b>1,10</b>
Celle	+ 330	+ 340	+ 75	+ 265	+ 5	- 15	1,26	1,32	1,31	1,33	1,05	0,86
Cuxhaven	+ 361	+ 303	+ 50	+ 253	+ 48	+ 10	1,26	1,28	1,20	1,31	1,38	1,06
Harburg	+ 2	- 36	+ 34	- 70	+ 39	- 1	1,00	0,98	1,07	0,96	1,09	1,00
Lüchow-Dannenberg	+ 85	+ 65	- 11	+ 76	+ 4	+ 16	1,24	1,24	0,83	1,37	1,17	1,27
Lüneburg	+ 430	+ 413	+ 75	+ 338	+ 20	- 3	1,29	1,39	1,33	1,40	1,08	0,98
Osterholz	+ 177	+ 177	+ 25	+ 152	- 1	+ 1	1,21	1,26	1,19	1,28	0,99	1,02
Rotenburg (Wümme)	+ 252	+ 265	+ 66	+ 199	- 10	- 3	1,19	1,25	1,30	1,24	0,94	0,97
Soltau-Fallingbostel	+ 319	+ 314	+ 18	+ 296	+ 20	- 15	1,30	1,38	1,11	1,45	1,19	0,88
Stade	+ 303	+ 232	+ 66	+ 166	+ 55	+ 16	1,19	1,19	1,24	1,17	1,30	1,13
Uelzen	+ 162	+ 173	+ 29	+ 144	+ 2	- 13	1,26	1,33	1,25	1,35	1,05	0,73
Verden	+ 146	+ 156	+ 4	+ 152	- 15	+ 5	1,12	1,17	1,02	1,21	0,91	1,05
<b>Lüneburg</b>	<b>+ 2 567</b>	<b>+ 2 402</b>	<b>+ 431</b>	<b>+ 1 971</b>	<b>+ 167</b>	<b>- 2</b>	<b>1,18</b>	<b>1,22</b>	<b>1,18</b>	<b>1,23</b>	<b>1,10</b>	<b>1,00</b>
Delmenhorst, Stadt	+ 39	+ 35	- 1	+ 36	- 13	+ 17	1,06	1,06	0,99	1,09	0,78	1,27
Emden, Stadt	- 18	- 7	+ 3	- 10	- 5	- 6	0,95	0,97	1,05	0,95	0,76	0,90
Oldenburg (Oldenburg), Stadt	+ 123	+ 163	+ 25	+ 138	- 18	- 22	1,08	1,13	1,07	1,15	0,87	0,80
Osnabrück, Stadt	+ 415	+ 471	+ 239	+ 232	- 42	- 14	1,26	1,41	1,77	1,28	0,76	0,95
Wilhelmshaven, Stadt	+ 21	+ 29	+ 2	+ 27	- 12	+ 4	1,04	1,06	1,01	1,08	0,71	1,08
Ammerland	+ 313	+ 276	+ 62	+ 214	+ 40	- 3	1,34	1,39	1,38	1,39	1,37	0,97
Aurich	+ 309	+ 347	+ 74	+ 273	- 23	- 15	1,24	1,34	1,40	1,32	0,83	0,89
Cloppenburg	+ 732	+ 740	+ 127	+ 613	- 12	+ 4	1,60	1,75	1,53	1,82	0,90	1,04
Emsland	+ 1 211	+ 1 225	+ 305	+ 920	- 7	- 7	1,57	1,71	1,65	1,73	0,96	0,97
Friesland	+ 101	+ 96	+ 24	+ 72	+ 6	- 1	1,12	1,15	1,14	1,15	1,08	0,99
Grafschaft Bentheim	+ 295	+ 275	+ 125	+ 150	+ 10	+ 10	1,32	1,35	1,57	1,27	1,14	1,13
Leer	+ 283	+ 313	+ 113	+ 200	- 22	- 8	1,20	1,29	1,50	1,24	0,82	0,96
Oldenburg	+ 353	+ 311	+ 85	+ 226	+ 24	+ 18	1,33	1,37	1,47	1,34	1,18	1,21
Osnabrück	+ 814	+ 815	+ 144	+ 671	- 12	+ 11	1,32	1,42	1,32	1,45	0,96	1,04
Vechta	+ 396	+ 428	+ 109	+ 319	- 15	- 17	1,39	1,50	1,58	1,48	0,86	0,76
Wesermarsch	+ 234	+ 262	+ 25	+ 237	+ 3	- 31	1,35	1,50	1,21	1,59	1,05	0,67
Wittmund	- 2	- 8	+ 16	- 24	+ 3	+ 3	1,00	0,98	1,24	0,93	1,06	1,05
<b>Weser-Ems</b>	<b>+ 5 619</b>	<b>+ 5 771</b>	<b>+ 1 477</b>	<b>+ 4 294</b>	<b>- 95</b>	<b>- 57</b>	<b>1,29</b>	<b>1,38</b>	<b>1,40</b>	<b>1,37</b>	<b>0,95</b>	<b>0,97</b>
<b>Niedersachsen</b>	<b>+ 13 170</b>	<b>+ 12 939</b>	<b>+ 2 860</b>	<b>+ 10 079</b>	<b>+ 87</b>	<b>+ 144</b>	<b>1,21</b>	<b>1,26</b>	<b>1,24</b>	<b>1,27</b>	<b>1,01</b>	<b>1,02</b>

\*) Ohne Automatenaufsteller und Reisegewerbe.

1) Anmeldungen minus Abmeldungen.

2) Anmeldungen dividiert durch Abmeldungen.

## 11. Gewerbebeanmeldungen 1999 bis 2009 nach Kreisen \*)

Kreisfreie Stadt Landkreis Statistische Region Land	1999	2000	2001	2002	2003	2004	2005	2006	2007	2008	2009
Braunschweig, Stadt	1 927	2 044	1 997	1 806	2 034	2 406	2 234	2 392	2 467	2 162	2 110
Salzgitter, Stadt	736	563	699	640	755	845	805	760	727	698	729
Wolfsburg, Stadt	608	692	707	671	792	787	779	913	824	762	825
Gifhorn	1 209	1 261	1 151	1 056	1 160	1 566	1 387	1 527	1 418	1 267	1 224
Göttingen	2 305	2 174	2 166	2 057	2 128	2 548	2 362	2 297	2 358	2 276	2 198
Goslar	1 278	1 244	1 227	1 290	1 431	1 675	1 512	1 435	1 341	1 268	1 327
Helmstedt	596	577	541	555	635	787	735	798	742	630	697
Northeim	1 010	1 058	1 041	966	1 296	1 310	1 131	1 123	1 081	1 056	1 218
Osterode am Harz	700	604	562	620	723	857	737	711	681	639	632
Peine	971	1 091	981	984	1 088	1 470	1 265	1 280	1 184	1 205	1 238
Wolfenbüttel	873	828	915	940	986	1 194	1 068	1 124	1 053	963	1 081
<b>Braunschweig</b>	<b>12 213</b>	<b>12 136</b>	<b>11 987</b>	<b>11 585</b>	<b>13 028</b>	<b>15 445</b>	<b>14 015</b>	<b>14 360</b>	<b>13 876</b>	<b>12 926</b>	<b>13 279</b>
Region Hannover	11 630	9 982	9 275	9 105	10 773	12 427	11 739	11 527	10 843	10 602	10 706
dar. Hannover, Landeshauptstadt	5 779	4 579	4 147	4 136	4 816	5 997	5 754	5 399	5 265	5 219	5 147
Diepholz	1 930	1 817	1 867	1 836	2 240	2 626	2 485	2 451	2 374	2 070	2 557
Hamelnd-Pyrmont	1 324	1 279	1 270	1 254	1 491	1 654	1 412	1 466	1 425	1 321	1 382
Hildesheim	2 366	2 104	2 205	2 108	2 366	2 746	2 517	2 478	2 512	2 482	2 636
Holzwinden	563	571	523	502	583	687	674	673	589	539	521
Nienburg (Weser)	825	711	700	762	925	1 190	964	949	994	983	965
Schaumburg	1 554	1 488	1 335	1 456	1 547	1 805	1 540	1 599	1 466	1 416	1 593
<b>Hannover</b>	<b>20 192</b>	<b>17 952</b>	<b>17 175</b>	<b>17 023</b>	<b>19 925</b>	<b>23 135</b>	<b>21 331</b>	<b>21 143</b>	<b>20 203</b>	<b>19 413</b>	<b>20 360</b>
Celle	1 488	1 444	1 509	1 477	1 661	1 852	1 865	1 703	1 608	1 549	1 591
Cuxhaven	1 553	1 521	1 534	1 476	1 667	1 957	1 756	1 656	1 599	1 497	1 731
Harburg	2 626	2 689	2 451	2 580	3 112	3 473	3 110	3 034	2 717	2 654	2 921
Lüchow-Dannenberg	455	427	374	385	569	665	517	529	446	443	436
Lüneburg	1 639	1 639	1 494	1 660	2 082	2 235	1 996	1 998	1 813	1 776	1 888
Osterholz	888	969	988	890	1 124	1 220	1 188	1 146	1 091	1 012	1 013
Rotenburg (Wümme)	1 368	1 300	1 269	1 328	1 617	2 023	1 758	1 627	1 633	1 501	1 571
Soltau-Fallingbostel	1 168	1 175	1 160	1 165	1 302	1 511	1 443	1 411	1 287	1 302	1 373
Stade	1 542	1 419	1 376	1 520	1 807	1 958	1 941	1 795	1 800	1 827	1 858
Uelzen	774	714	752	784	868	1 134	871	878	917	776	777
Verden	1 065	1 136	1 165	1 119	1 262	1 525	1 362	1 443	1 356	1 264	1 350
<b>Lüneburg</b>	<b>14 566</b>	<b>14 433</b>	<b>14 072</b>	<b>14 384</b>	<b>17 071</b>	<b>19 553</b>	<b>17 807</b>	<b>17 220</b>	<b>16 267</b>	<b>15 601</b>	<b>16 509</b>
Delmenhorst, Stadt	610	625	567	613	642	896	758	711	754	660	729
Emden, Stadt	355	398	407	336	457	464	451	439	476	399	314
Oldenburg (Oldenburg), Stadt	1 630	1 578	1 443	1 421	1 634	1 951	1 759	1 787	1 752	1 520	1 606
Osnabrück, Stadt	1 750	1 754	1 387	1 381	1 491	1 765	1 735	1 650	1 675	1 804	1 995
Wilhelmshaven, Stadt	645	599	659	529	649	813	738	723	665	628	599
Ammerland	1 144	1 167	1 077	1 007	1 242	1 405	1 260	1 290	1 216	1 128	1 241
Aurich	1 576	1 474	1 407	1 412	1 584	2 024	1 737	1 744	1 635	1 678	1 599
Cloppenburg	1 287	1 224	1 122	1 177	1 420	1 707	1 659	1 602	1 750	1 581	1 956
Emsland	2 190	2 065	2 106	2 120	2 490	3 127	2 782	2 854	2 919	2 775	3 337
Friesland	894	963	869	845	984	1 167	962	1 011	863	809	911
Grafschaft Bentheim	1 058	1 026	941	936	1 114	1 338	1 164	1 293	1 233	1 208	1 220
Leer	1 288	1 289	1 268	1 270	1 541	1 821	1 796	1 659	1 424	1 667	1 664
Oldenburg	1 230	1 263	1 153	1 225	1 417	1 670	1 528	1 451	1 231	1 316	1 414
Osnabrück	2 628	2 583	2 442	2 614	2 898	3 305	3 287	3 103	3 014	2 893	3 322
Vechta	981	931	1 040	996	1 198	1 362	1 307	1 324	1 448	1 347	1 423
Wesermarsch	727	703	620	667	733	907	780	862	783	729	908
Wittmund	473	537	472	491	581	617	605	510	519	554	524
<b>Weser-Ems</b>	<b>20 466</b>	<b>20 179</b>	<b>18 980</b>	<b>19 040</b>	<b>22 075</b>	<b>26 339</b>	<b>24 308</b>	<b>24 013</b>	<b>23 357</b>	<b>22 696</b>	<b>24 762</b>
<b>Niedersachsen</b>	<b>67 437</b>	<b>64 700</b>	<b>62 214</b>	<b>62 032</b>	<b>72 099</b>	<b>84 472</b>	<b>77 461</b>	<b>76 736</b>	<b>73 703</b>	<b>70 636</b>	<b>74 910</b>

\*) ohne Automatenaufsteller und Reisegewerbe

## 12. Gewerbeabmeldungen 1999 bis 2009 nach Kreisen \*)

Kreisfreie Stadt Landkreis Statistische Region Land	1999	2000	2001	2002	2003	2004	2005	2006	2007	2008	2009
Braunschweig, Stadt	1 820	1 700	1 590	1 720	1 653	1 723	1 831	2 092	1 881	1 851	1 728
Salzgitter, Stadt	721	482	590	528	570	602	663	636	666	637	650
Wolfsburg, Stadt	619	608	572	583	613	526	641	689	722	729	698
Gifhorn	1 060	1 013	988	1 015	973	1 021	1 050	1 127	1 168	1 138	1 037
Göttingen	1 910	1 769	1 755	1 880	1 724	1 822	1 757	1 611	1 805	2 023	1 989
Goslar	1 166	1 203	1 168	1 220	1 220	1 341	1 268	1 401	1 229	1 345	1 277
Helmstedt	566	518	502	545	526	496	570	567	636	571	594
Northeim	979	894	931	869	1 033	940	1 016	960	920	918	956
Osterode am Harz	666	631	544	639	655	640	672	708	678	616	579
Peine	771	854	784	923	1 091	1 063	1 089	1 210	1 041	1 053	1 055
Wolfenbüttel	690	648	723	724	712	786	773	771	826	875	920
<b>Braunschweig</b>	<b>10 968</b>	<b>10 320</b>	<b>10 147</b>	<b>10 646</b>	<b>10 770</b>	<b>10 960</b>	<b>11 330</b>	<b>11 772</b>	<b>11 572</b>	<b>11 756</b>	<b>11 483</b>
Region Hannover	10 586	9 454	9 288	8 207	8 904	9 110	9 163	9 292	9 279	9 931	9 407
dar. Hannover, Landeshauptstadt	5 254	4 609	4 313	3 623	3 616	4 083	4 077	4 019	4 159	4 478	4 264
Diepholz	1 604	1 495	1 530	1 534	1 595	1 705	1 724	1 948	1 782	1 811	1 800
Hameln-Pyrmont	1 163	1 230	1 090	1 164	1 162	1 158	1 128	1 120	1 175	1 099	1 169
Hildesheim	2 029	1 786	1 967	1 868	1 845	1 879	2 003	1 862	2 096	2 156	2 336
Holzminde	517	529	512	467	480	464	488	511	580	572	439
Nienburg (Weser)	671	656	635	659	656	789	693	690	755	796	710
Schaumburg	1 400	1 244	1 175	1 195	1 251	1 326	1 401	1 394	1 419	1 247	1 311
<b>Hannover</b>	<b>17 970</b>	<b>16 394</b>	<b>16 197</b>	<b>15 094</b>	<b>15 893</b>	<b>16 431</b>	<b>16 600</b>	<b>16 817</b>	<b>17 086</b>	<b>17 612</b>	<b>17 172</b>
Celle	1 272	1 370	1 411	1 313	1 249	1 337	1 550	1 387	1 413	1 429	1 261
Cuxhaven	1 283	1 195	1 280	1 206	1 273	1 405	1 359	1 335	1 407	1 673	1 370
Harburg	2 228	2 198	2 266	2 241	2 315	2 645	2 471	2 568	2 304	2 452	2 919
Lüchow-Dannenberg	342	413	329	363	428	429	398	341	397	421	351
Lüneburg	1 253	1 244	1 272	1 307	1 390	1 446	1 448	1 420	1 476	1 497	1 458
Osterholz	820	803	925	804	838	955	901	902	864	885	836
Rotenburg (Wümme)	1 190	1 066	1 050	1 052	1 292	1 276	1 240	1 215	1 337	1 378	1 319
Soltau-Fallingb.ostel	1 026	981	1 003	1 023	981	1 091	1 131	1 155	1 112	1 151	1 054
Stade	1 359	1 163	1 274	1 260	1 241	1 247	1 363	1 499	1 334	1 554	1 555
Uelzen	666	606	709	657	674	739	690	688	702	687	615
Verden	988	972	1 030	969	908	1 080	1 239	1 152	1 184	1 182	1 204
<b>Lüneburg</b>	<b>12 427</b>	<b>12 011</b>	<b>12 549</b>	<b>12 195</b>	<b>12 589</b>	<b>13 650</b>	<b>13 790</b>	<b>13 662</b>	<b>13 530</b>	<b>14 309</b>	<b>13 942</b>
Delmenhorst, Stadt	657	541	448	611	590	614	649	653	668	597	690
Emden, Stadt	330	348	362	382	380	386	435	330	350	354	332
Oldenburg (Oldenburg), Stadt	1 433	1 340	1 216	1 208	1 247	1 301	1 338	1 296	1 448	1 361	1 483
Osnabrück, Stadt	1 609	1 449	1 188	1 227	1 255	1 480	1 356	1 369	1 349	1 608	1 580
Wilhelmshaven, Stadt	641	624	580	569	529	731	725	642	632	626	578
Ammerland	905	997	830	779	960	1 013	961	942	1 019	989	928
Aurich	1 279	1 261	1 198	1 238	1 159	1 336	1 301	1 277	1 253	1 284	1 290
Cloppenburg	966	976	1 016	1 006	963	1 155	1 075	1 207	1 266	1 359	1 224
Emsland	1 704	1 637	1 724	1 796	1 795	1 995	1 942	1 931	2 050	2 017	2 126
Friesland	770	753	779	763	818	876	835	839	917	774	810
Grafschaft Bentheim	875	852	743	758	829	945	964	900	982	1 014	925
Leer	1 060	1 004	973	1 065	1 255	1 400	1 259	1 214	1 141	1 427	1 381
Oldenburg	919	930	955	1 056	1 067	1 094	1 083	1 101	1 017	1 093	1 061
Osnabrück	2 168	2 123	2 151	2 204	2 411	2 477	2 398	2 448	2 383	2 509	2 508
Vechta	817	748	748	796	839	901	1 007	985	1 025	986	1 027
Wesermarsch	653	658	644	616	581	564	643	635	623	692	674
Wittmund	397	410	448	448	446	449	462	415	455	445	526
<b>Weser-Ems</b>	<b>17 183</b>	<b>16 651</b>	<b>16 003</b>	<b>16 522</b>	<b>17 124</b>	<b>18 717</b>	<b>18 433</b>	<b>18 184</b>	<b>18 578</b>	<b>19 135</b>	<b>19 143</b>
<b>Niedersachsen</b>	<b>58 548</b>	<b>55 376</b>	<b>54 896</b>	<b>54 457</b>	<b>56 376</b>	<b>59 758</b>	<b>60 153</b>	<b>60 435</b>	<b>60 766</b>	<b>62 812</b>	<b>61 740</b>

\*) ohne Automatenaufsteller und Reisegewerbe

### 13. Gewerbeanzeigen 2009 nach Kreisen und Wirtschaftsabschnitten\*)

Klassifikation <sup>1)</sup>	Wirtschaftsgliederung	Anmeldungen			Abmeldungen		
		Insgesamt	darunter:		Insgesamt	darunter:	
			Neuerrichtung	Betriebsgründung		Aufgabe	Betriebsaufgabe

#### Braunschweig, Stadt

A	Land- u. Forstwirtschaft, Fischerei	1	1	-	4	3	-
C	Verarbeitendes Gewerbe	59	48	17	51	37	12
D	Energieversorgung	46	45	3	5	3	1
E	Wasserversorg., Entsorg., Beseit. v. Umweltverschm.	4	3	1	4	2	2
F	Baugewerbe	166	154	35	152	126	35
G	Handel; Instandh. u. Rep. v. Kfz	524	444	164	461	376	162
H	Verkehr und Lagerei	49	46	16	48	39	19
I	Gastgewerbe	209	171	95	202	158	75
J	Information u. Kommunikation	133	119	33	102	79	26
K	Finanz- u. Versicherungsdienstleistg.	91	68	14	94	84	15
L	Grundstücks- u. Wohnungswesen	29	26	10	44	37	15
M	Freiberufliche, wiss. u. techn. Dienstleistg.	244	223	41	162	133	25
N	Sonst. wirtschaftl. Dienstleistg.	264	243	80	202	175	73
B+O-S	Übrige Wirtschaftszweige	291	255	86	197	169	57
A-S	<b>Insgesamt</b>	<b>2 110</b>	<b>1 846</b>	<b>595</b>	<b>1 728</b>	<b>1 421</b>	<b>517</b>
	dar. Handwerk	39	27	23	.	.	.

#### Salzgitter, Stadt

A	Land- u. Forstwirtschaft, Fischerei	2	2	-	2	2	-
C	Verarbeitendes Gewerbe	16	13	8	16	12	5
D	Energieversorgung	15	15	-	2	2	-
E	Wasserversorg., Entsorg., Beseit. v. Umweltverschm.	2	2	1	1	1	1
F	Baugewerbe	73	67	12	50	46	12
G	Handel; Instandh. u. Rep. v. Kfz	196	151	52	194	168	49
H	Verkehr und Lagerei	14	12	5	13	11	6
I	Gastgewerbe	87	26	8	82	48	17
J	Information u. Kommunikation	35	24	7	46	36	11
K	Finanz- u. Versicherungsdienstleistg.	40	33	2	41	38	3
L	Grundstücks- u. Wohnungswesen	14	12	7	6	5	1
M	Freiberufliche, wiss. u. techn. Dienstleistg.	45	42	4	37	32	12
N	Sonst. wirtschaftl. Dienstleistg.	75	72	12	75	67	13
B+O-S	Übrige Wirtschaftszweige	115	107	21	85	66	18
A-S	<b>Insgesamt</b>	<b>729</b>	<b>578</b>	<b>139</b>	<b>650</b>	<b>534</b>	<b>148</b>
	dar. Handwerk	2	2	2	.	.	.

#### Wolfsburg, Stadt

A	Land- u. Forstwirtschaft, Fischerei	-	-	-	-	-	-
C	Verarbeitendes Gewerbe	18	15	5	17	13	5
D	Energieversorgung	5	5	-	-	-	-
E	Wasserversorg., Entsorg., Beseit. v. Umweltverschm.	1	1	-	-	-	-
F	Baugewerbe	50	46	25	50	42	15
G	Handel; Instandh. u. Rep. v. Kfz	223	188	64	209	175	60
H	Verkehr und Lagerei	20	18	3	17	16	4
I	Gastgewerbe	89	81	53	77	64	31
J	Information u. Kommunikation	45	36	13	39	35	12
K	Finanz- u. Versicherungsdienstleistg.	58	50	4	59	47	6
L	Grundstücks- u. Wohnungswesen	21	19	11	12	11	3
M	Freiberufliche, wiss. u. techn. Dienstleistg.	85	68	27	62	52	14
N	Sonst. wirtschaftl. Dienstleistg.	62	58	26	58	52	21
B+O-S	Übrige Wirtschaftszweige	148	138	43	98	95	31
A-S	<b>Insgesamt</b>	<b>825</b>	<b>723</b>	<b>274</b>	<b>698</b>	<b>602</b>	<b>202</b>
	dar. Handwerk	54	45	35	.	.	.

\*) Ohne Automatenaufsteller und Reisegewerbe.

1) Klassifikation der Wirtschaftszweige, Ausgabe 2008.

# Noch: 13. Gewerbeanzeigen 2009 nach Kreisen und Wirtschaftsabschnitten\*)

Klas- sifika- tion <sup>1)</sup>	Wirtschaftsgliederung	Anmeldungen			Abmeldungen		
		Insgesamt	darunter:		Insgesamt	darunter:	
			Neu- errichtung	Betriebs- gründung		Aufgabe	Betriebs- aufgabe
Gifhorn							
A	Land- u. Forstwirtschaft, Fischerei	18	17	1	15	13	3
C	Verarbeitendes Gewerbe	32	23	7	39	32	10
D	Energieversorgung	89	88	-	3	1	-
E	Wasserversorg., Entsorg., Beseit. v. Umweltverschm.	1	-	-	1	-	-
F	Baugewerbe	111	83	17	120	89	30
G	Handel; Instandh. u. Rep. v. Kfz	348	264	58	316	233	66
H	Verkehr und Lagerei	30	25	9	37	33	13
I	Gastgewerbe	93	58	16	99	59	19
J	Information u. Kommunikation	43	31	7	32	21	4
K	Finanz- u. Versicherungsdienstleistg.	49	34	3	59	44	8
L	Grundstücks- u. Wohnungswesen	23	20	10	15	13	5
M	Freiberufliche, wiss. u. techn. Dienstleistg.	93	78	17	73	58	13
N	Sonst. wirtschaftl. Dienstleistg.	105	87	15	96	77	18
B+O-S	Übrige Wirtschaftszweige	189	163	15	132	91	9
A-S	Insgesamt	1 224	971	175	1 037	764	198
	dar. Handwerk	28	16	13	.	.	.
Göttingen							
A	Land- u. Forstwirtschaft, Fischerei	33	28	2	30	25	-
C	Verarbeitendes Gewerbe	85	67	21	80	53	25
D	Energieversorgung	96	95	1	2	-	-
E	Wasserversorg., Entsorg., Beseit. v. Umweltverschm.	1	-	-	3	3	-
F	Baugewerbe	107	88	29	138	120	24
G	Handel; Instandh. u. Rep. v. Kfz	547	428	134	616	491	151
H	Verkehr und Lagerei	50	45	21	52	45	17
I	Gastgewerbe	139	78	36	138	94	66
J	Information u. Kommunikation	116	95	20	83	64	16
K	Finanz- u. Versicherungsdienstleistg.	98	84	16	101	85	18
L	Grundstücks- u. Wohnungswesen	40	36	20	33	24	5
M	Freiberufliche, wiss. u. techn. Dienstleistg.	255	236	39	210	170	20
N	Sonst. wirtschaftl. Dienstleistg.	204	186	31	180	155	31
B+O-S	Übrige Wirtschaftszweige	427	377	35	323	273	38
A-S	Insgesamt	2 198	1 843	405	1 989	1 602	411
	dar. Handwerk	33	25	23	.	.	.
Goslar							
A	Land- u. Forstwirtschaft, Fischerei	12	11	2	12	9	2
C	Verarbeitendes Gewerbe	43	36	13	51	38	13
D	Energieversorgung	126	126	2	1	1	-
E	Wasserversorg., Entsorg., Beseit. v. Umweltverschm.	1	1	1	-	-	-
F	Baugewerbe	59	48	20	71	54	17
G	Handel; Instandh. u. Rep. v. Kfz	351	287	103	402	330	116
H	Verkehr und Lagerei	31	25	7	31	26	13
I	Gastgewerbe	161	109	34	203	161	58
J	Information u. Kommunikation	50	39	6	50	42	5
K	Finanz- u. Versicherungsdienstleistg.	75	62	8	97	78	13
L	Grundstücks- u. Wohnungswesen	22	14	4	25	17	6
M	Freiberufliche, wiss. u. techn. Dienstleistg.	110	97	29	70	55	11
N	Sonst. wirtschaftl. Dienstleistg.	115	104	14	107	94	14
B+O-S	Übrige Wirtschaftszweige	171	140	35	157	133	29
A-S	Insgesamt	1 327	1 099	278	1 277	1 038	297
	dar. Handwerk	17	14	12	.	.	.

\*) Ohne Automatenaufsteller und Reisegewerbe.

1) Klassifikation der Wirtschaftszweige, Ausgabe 2008.

### Noch: 13. Gewerbeanzeigen 2009 nach Kreisen und Wirtschaftsabschnitten\*)

Klassifikation <sup>1)</sup>	Wirtschaftsgliederung	Anmeldungen			Abmeldungen		
		Insgesamt	darunter:		Insgesamt	darunter:	
			Neuerrichtung	Betriebsgründung		Aufgabe	Betriebsaufgabe

#### Helmstedt

A	Land- u. Forstwirtschaft, Fischerei	2	2	2	2	1	-
C	Verarbeitendes Gewerbe	23	19	7	24	24	7
D	Energieversorgung	63	62	-	6	4	3
E	Wasserversorg., Entsorg., Beseit. v. Umweltverschm.	3	3	2	1	1	-
F	Baugewerbe	56	49	5	54	47	13
G	Handel; Instandh. u. Rep. v. Kfz	197	165	43	211	176	45
H	Verkehr und Lagerei	11	10	1	14	13	4
I	Gastgewerbe	68	61	13	65	58	13
J	Information u. Kommunikation	24	19	4	30	25	6
K	Finanz- u. Versicherungsdienstleistg.	30	26	7	42	40	6
L	Grundstücks- u. Wohnungswesen	6	4	-	9	7	2
M	Freiberufliche, wiss. u. techn. Dienstleistg.	40	34	6	25	16	4
N	Sonst. wirtschaftl. Dienstleistg.	63	53	6	46	42	6
B+O-S	Übrige Wirtschaftszweige	111	100	18	65	58	14
A-S	<b>Insgesamt</b>	<b>697</b>	<b>607</b>	<b>114</b>	<b>594</b>	<b>512</b>	<b>123</b>
	dar. Handwerk	12	11	10	.	.	.

#### Northeim

A	Land- u. Forstwirtschaft, Fischerei	25	21	6	24	18	1
C	Verarbeitendes Gewerbe	62	52	19	51	40	11
D	Energieversorgung	144	144	5	3	3	-
E	Wasserversorg., Entsorg., Beseit. v. Umweltverschm.	2	2	2	-	-	-
F	Baugewerbe	93	79	22	82	69	18
G	Handel; Instandh. u. Rep. v. Kfz	333	251	65	316	248	69
H	Verkehr und Lagerei	30	24	11	24	21	7
I	Gastgewerbe	117	71	27	111	77	24
J	Information u. Kommunikation	36	33	6	22	17	1
K	Finanz- u. Versicherungsdienstleistg.	42	35	4	55	46	12
L	Grundstücks- u. Wohnungswesen	10	6	-	16	11	3
M	Freiberufliche, wiss. u. techn. Dienstleistg.	80	71	17	48	40	7
N	Sonst. wirtschaftl. Dienstleistg.	67	57	7	72	65	12
B+O-S	Übrige Wirtschaftszweige	177	143	26	132	102	22
A-S	<b>Insgesamt</b>	<b>1 218</b>	<b>989</b>	<b>217</b>	<b>956</b>	<b>757</b>	<b>187</b>
	dar. Handwerk	40	31	23	.	.	.

#### Osterode am Harz

A	Land- u. Forstwirtschaft, Fischerei	10	9	1	11	9	2
C	Verarbeitendes Gewerbe	24	21	6	22	16	4
D	Energieversorgung	52	52	-	4	3	1
E	Wasserversorg., Entsorg., Beseit. v. Umweltverschm.	2	2	2	3	2	-
F	Baugewerbe	45	29	13	44	31	12
G	Handel; Instandh. u. Rep. v. Kfz	182	141	42	192	156	53
H	Verkehr und Lagerei	17	14	8	19	16	5
I	Gastgewerbe	51	25	10	77	54	19
J	Information u. Kommunikation	16	14	2	18	14	3
K	Finanz- u. Versicherungsdienstleistg.	24	16	3	37	19	6
L	Grundstücks- u. Wohnungswesen	11	10	4	10	7	3
M	Freiberufliche, wiss. u. techn. Dienstleistg.	36	29	6	21	17	5
N	Sonst. wirtschaftl. Dienstleistg.	68	56	6	46	35	5
B+O-S	Übrige Wirtschaftszweige	94	72	11	75	59	8
A-S	<b>Insgesamt</b>	<b>632</b>	<b>490</b>	<b>114</b>	<b>579</b>	<b>438</b>	<b>126</b>
	dar. Handwerk	24	13	11	.	.	.

\*) Ohne Automatenaufsteller und Reisegewerbe.

1) Klassifikation der Wirtschaftszweige, Ausgabe 2008.

### Noch: 13. Gewerbeanzeigen 2009 nach Kreisen und Wirtschaftsabschnitten\*)

Klassifikation <sup>1)</sup>	Wirtschaftsgliederung	Anmeldungen			Abmeldungen		
		Insgesamt	darunter:		Insgesamt	darunter:	
			Neuerrichtung	Betriebsgründung		Aufgabe	Betriebsaufgabe

#### Peine

A	Land- u. Forstwirtschaft, Fischerei	13	12	3	16	14	1
C	Verarbeitendes Gewerbe	30	21	7	38	26	9
D	Energieversorgung	164	160	8	5	5	3
E	Wasserversorg., Entsorg., Beseit. v. Umweltverschm.	3	2	1	5	1	-
F	Baugewerbe	133	107	27	108	86	23
G	Handel; Instandh. u. Rep. v. Kfz	336	246	93	357	255	79
H	Verkehr und Lagerei	27	19	10	29	20	12
I	Gastgewerbe	75	34	13	81	54	18
J	Information u. Kommunikation	26	20	3	26	15	1
K	Finanz- u. Versicherungsdienstleistg.	62	45	4	81	65	6
L	Grundstücks- u. Wohnungswesen	19	15	5	21	14	2
M	Freiberufliche, wiss. u. techn. Dienstleistg.	78	66	19	54	43	10
N	Sonst. wirtschaftl. Dienstleistg.	120	108	18	90	72	7
B+O-S	Übrige Wirtschaftszweige	152	131	18	144	116	18
A-S	<b>Insgesamt</b>	<b>1 238</b>	<b>986</b>	<b>229</b>	<b>1 055</b>	<b>786</b>	<b>189</b>
	dar. Handwerk	41	30	25	.	.	.

#### Wolfenbüttel

A	Land- u. Forstwirtschaft, Fischerei	7	6	1	14	10	1
C	Verarbeitendes Gewerbe	27	20	5	29	22	3
D	Energieversorgung	129	127	6	3	1	-
E	Wasserversorg., Entsorg., Beseit. v. Umweltverschm.	1	-	-	-	-	-
F	Baugewerbe	81	63	16	78	67	29
G	Handel; Instandh. u. Rep. v. Kfz	311	257	67	273	227	53
H	Verkehr und Lagerei	14	9	3	20	17	6
I	Gastgewerbe	72	59	11	63	50	14
J	Information u. Kommunikation	32	29	4	30	25	6
K	Finanz- u. Versicherungsdienstleistg.	39	35	4	88	77	10
L	Grundstücks- u. Wohnungswesen	14	13	7	18	17	1
M	Freiberufliche, wiss. u. techn. Dienstleistg.	93	75	8	51	43	7
N	Sonst. wirtschaftl. Dienstleistg.	88	69	4	95	81	10
B+O-S	Übrige Wirtschaftszweige	173	149	10	158	135	11
A-S	<b>Insgesamt</b>	<b>1 081</b>	<b>911</b>	<b>146</b>	<b>920</b>	<b>772</b>	<b>151</b>
	dar. Handwerk	19	9	6	.	.	.

#### Statistische Region Braunschweig

A	Land- u. Forstwirtschaft, Fischerei	123	109	18	130	104	10
C	Verarbeitendes Gewerbe	419	335	115	418	313	104
D	Energieversorgung	929	919	25	34	23	8
E	Wasserversorg., Entsorg., Beseit. v. Umweltverschm.	21	16	10	18	10	3
F	Baugewerbe	974	813	221	947	777	228
G	Handel; Instandh. u. Rep. v. Kfz	3 548	2 822	885	3 547	2 835	903
H	Verkehr und Lagerei	293	247	94	304	257	106
I	Gastgewerbe	1 161	773	316	1 198	877	354
J	Information u. Kommunikation	556	459	105	478	373	91
K	Finanz- u. Versicherungsdienstleistg.	608	488	69	754	623	103
L	Grundstücks- u. Wohnungswesen	209	175	78	209	163	46
M	Freiberufliche, wiss. u. techn. Dienstleistg.	1 159	1 019	213	813	659	128
N	Sonst. wirtschaftl. Dienstleistg.	1 231	1 093	219	1 067	915	210
B+O-S	Übrige Wirtschaftszweige	2 048	1 775	318	1 566	1 297	255
A-S	<b>Insgesamt</b>	<b>13 279</b>	<b>11 043</b>	<b>2 686</b>	<b>11 483</b>	<b>9 226</b>	<b>2 549</b>
	dar. Handwerk	309	223	183	.	.	.

\*) Ohne Automatenaufsteller und Reisegewerbe.

1) Klassifikation der Wirtschaftszweige, Ausgabe 2008.

# Noch: 13. Gewerbeanzeigen 2009 nach Kreisen und Wirtschaftsabschnitten\*)

Klassifikation <sup>1)</sup>	Wirtschaftsgliederung	Anmeldungen			Abmeldungen		
		Insgesamt	darunter:		Insgesamt	darunter:	
			Neuerrichtung	Betriebsgründung		Aufgabe	Betriebsaufgabe

## Region Hannover

A	Land- u. Forstwirtschaft, Fischerei	38	35	6	27	25	2
C	Verarbeitendes Gewerbe	329	269	123	260	190	75
D	Energieversorgung	231	227	20	13	8	1
E	Wasserversorg., Entsorg., Beseit. v. Umweltverschm.	11	7	4	12	7	4
F	Baugewerbe	1 227	1 021	359	1 024	816	166
G	Handel; Instandh. u. Rep. v. Kfz	2 773	2 141	608	2 836	2 246	592
H	Verkehr und Lagerei	362	297	89	391	313	85
I	Gastgewerbe	901	514	185	875	625	169
J	Information u. Kommunikation	508	402	106	423	340	89
K	Finanz- u. Versicherungsdienstleistg.	510	407	71	514	406	46
L	Grundstücks- u. Wohnungswesen	255	203	90	214	164	54
M	Freiberufliche, wiss. u. techn. Dienstleistg.	1 166	1 006	265	766	604	130
N	Sonst. wirtschaftl. Dienstleistg.	1 177	1 009	247	1 074	874	139
B+O-S	Übrige Wirtschaftszweige	1 218	1 004	234	978	770	129
A-S	<b>Insgesamt</b>	<b>10 706</b>	<b>8 542</b>	<b>2 407</b>	<b>9 407</b>	<b>7 388</b>	<b>1 681</b>
	dar. Handwerk	665	518	449	.	.	.

## darunter Hannover, Landeshauptstadt

A	Land- u. Forstwirtschaft, Fischerei	2	2	-	1	1	1
C	Verarbeitendes Gewerbe	144	128	63	96	71	30
D	Energieversorgung	29	27	13	4	2	1
E	Wasserversorg., Entsorg., Beseit. v. Umweltverschm.	3	2	2	5	3	2
F	Baugewerbe	547	486	239	435	354	59
G	Handel; Instandh. u. Rep. v. Kfz	1 274	987	315	1 296	1 045	311
H	Verkehr und Lagerei	172	156	45	164	128	29
I	Gastgewerbe	542	294	119	505	363	80
J	Information u. Kommunikation	292	235	65	219	181	56
K	Finanz- u. Versicherungsdienstleistg.	223	189	31	177	140	15
L	Grundstücks- u. Wohnungswesen	130	108	53	115	92	35
M	Freiberufliche, wiss. u. techn. Dienstleistg.	642	577	158	331	260	73
N	Sonst. wirtschaftl. Dienstleistg.	572	512	159	483	415	74
B+O-S	Übrige Wirtschaftszweige	575	475	143	433	345	62
A-S	<b>Insgesamt</b>	<b>5 147</b>	<b>4 178</b>	<b>1 405</b>	<b>4 264</b>	<b>3 400</b>	<b>828</b>
	dar. Handwerk	525	435	375	.	.	.

## Diepholz

A	Land- u. Forstwirtschaft, Fischerei	53	47	9	44	37	8
C	Verarbeitendes Gewerbe	108	79	30	90	61	21
D	Energieversorgung	369	362	20	6	4	1
E	Wasserversorg., Entsorg., Beseit. v. Umweltverschm.	4	3	2	2	-	-
F	Baugewerbe	208	163	30	158	123	32
G	Handel; Instandh. u. Rep. v. Kfz	618	487	117	578	449	126
H	Verkehr und Lagerei	101	83	26	86	70	22
I	Gastgewerbe	110	56	15	124	76	25
J	Information u. Kommunikation	67	54	8	39	29	5
K	Finanz- u. Versicherungsdienstleistg.	88	66	7	81	59	4
L	Grundstücks- u. Wohnungswesen	40	28	20	31	18	7
M	Freiberufliche, wiss. u. techn. Dienstleistg.	203	167	49	135	115	16
N	Sonst. wirtschaftl. Dienstleistg.	239	205	18	194	157	24
B+O-S	Übrige Wirtschaftszweige	349	287	29	232	181	24
A-S	<b>Insgesamt</b>	<b>2 557</b>	<b>2 087</b>	<b>380</b>	<b>1 800</b>	<b>1 379</b>	<b>315</b>
	dar. Handwerk	35	20	15	.	.	.

\*) Ohne Automatenaufsteller und Reisegewerbe.

1) Klassifikation der Wirtschaftszweige, Ausgabe 2008.

### Noch: 13. Gewerbeanzeigen 2009 nach Kreisen und Wirtschaftsabschnitten\*)

Klassifikation <sup>1)</sup>	Wirtschaftsgliederung	Anmeldungen			Abmeldungen		
		Insgesamt	darunter:		Insgesamt	darunter:	
			Neuerrichtung	Betriebsgründung		Aufgabe	Betriebsaufgabe

#### Hameln-Pyrmont

A	Land- u. Forstwirtschaft, Fischerei	15	15	-	7	5	1
C	Verarbeitendes Gewerbe	48	39	12	43	35	9
D	Energieversorgung	70	68	2	2	1	1
E	Wasserversorg., Entsorg., Beseit. v. Umweltverschm.	2	2	-	4	4	2
F	Baugewerbe	125	112	28	115	92	29
G	Handel; Instandh. u. Rep. v. Kfz	387	327	101	405	341	123
H	Verkehr und Lagerei	41	37	14	51	44	12
I	Gastgewerbe	112	95	43	115	95	39
J	Information u. Kommunikation	46	39	5	36	28	3
K	Finanz- u. Versicherungsdienstleistg.	70	56	8	57	48	6
L	Grundstücks- u. Wohnungswesen	22	17	11	22	14	8
M	Freiberufliche, wiss. u. techn. Dienstleistg.	106	93	26	72	54	9
N	Sonst. wirtschaftl. Dienstleistg.	157	140	15	110	96	14
B+O-S	Übrige Wirtschaftszweige	181	161	35	130	96	22
A-S	<b>Insgesamt</b>	<b>1 382</b>	<b>1 201</b>	<b>300</b>	<b>1 169</b>	<b>953</b>	<b>278</b>
	dar. Handwerk	18	16	11	.	.	.

#### Hildesheim

A	Land- u. Forstwirtschaft, Fischerei	20	19	1	10	8	2
C	Verarbeitendes Gewerbe	85	71	27	80	59	21
D	Energieversorgung	223	222	8	7	7	-
E	Wasserversorg., Entsorg., Beseit. v. Umweltverschm.	5	4	2	5	5	3
F	Baugewerbe	238	194	36	205	171	41
G	Handel; Instandh. u. Rep. v. Kfz	671	547	170	714	600	206
H	Verkehr und Lagerei	41	37	9	41	37	14
I	Gastgewerbe	206	168	50	219	186	75
J	Information u. Kommunikation	69	55	12	58	42	12
K	Finanz- u. Versicherungsdienstleistg.	123	92	15	123	95	16
L	Grundstücks- u. Wohnungswesen	51	33	18	34	21	7
M	Freiberufliche, wiss. u. techn. Dienstleistg.	240	215	38	175	154	33
N	Sonst. wirtschaftl. Dienstleistg.	323	300	38	387	351	40
B+O-S	Übrige Wirtschaftszweige	341	303	69	278	229	54
A-S	<b>Insgesamt</b>	<b>2 636</b>	<b>2 260</b>	<b>493</b>	<b>2 336</b>	<b>1 965</b>	<b>524</b>
	dar. Handwerk	39	28	25	.	.	.

#### Holzminde

A	Land- u. Forstwirtschaft, Fischerei	10	9	-	8	8	-
C	Verarbeitendes Gewerbe	17	14	2	28	23	4
D	Energieversorgung	43	42	1	2	2	-
E	Wasserversorg., Entsorg., Beseit. v. Umweltverschm.	1	-	-	1	-	-
F	Baugewerbe	32	23	4	42	33	8
G	Handel; Instandh. u. Rep. v. Kfz	150	126	28	147	124	42
H	Verkehr und Lagerei	8	7	2	7	6	5
I	Gastgewerbe	39	27	6	50	41	9
J	Information u. Kommunikation	15	15	-	14	12	1
K	Finanz- u. Versicherungsdienstleistg.	28	22	6	20	19	4
L	Grundstücks- u. Wohnungswesen	9	6	2	5	4	1
M	Freiberufliche, wiss. u. techn. Dienstleistg.	28	23	5	25	21	8
N	Sonst. wirtschaftl. Dienstleistg.	66	57	5	39	31	2
B+O-S	Übrige Wirtschaftszweige	75	70	12	51	45	6
A-S	<b>Insgesamt</b>	<b>521</b>	<b>441</b>	<b>73</b>	<b>439</b>	<b>369</b>	<b>90</b>
	dar. Handwerk	4	1	1	.	.	.

\*) Ohne Automatenaufsteller und Reisegewerbe.

1) Klassifikation der Wirtschaftszweige, Ausgabe 2003.

### Noch: 13. Gewerbeanzeigen 2009 nach Kreisen und Wirtschaftsabschnitten\*)

Klassifikation <sup>1)</sup>	Wirtschaftsgliederung	Anmeldungen			Abmeldungen		
		Insgesamt	darunter:		Insgesamt	darunter:	
			Neuerrichtung	Betriebsgründung		Aufgabe	Betriebsaufgabe

#### Nienburg (Weser)

A	Land- u. Forstwirtschaft, Fischerei	13	11	1	16	12	3
C	Verarbeitendes Gewerbe	36	25	7	36	22	7
D	Energieversorgung	144	141	5	2	2	-
E	Wasserversorg., Entsorg., Beseit. v. Umweltverschm.	6	4	4	2	1	1
F	Baugewerbe	75	64	28	70	58	17
G	Handel; Instandh. u. Rep. v. Kfz	261	216	64	239	205	66
H	Verkehr und Lagerei	26	21	6	32	29	13
I	Gastgewerbe	43	29	9	56	44	14
J	Information u. Kommunikation	26	21	4	23	19	2
K	Finanz- u. Versicherungsdienstleistg.	36	31	7	29	24	1
L	Grundstücks- u. Wohnungswesen	12	10	5	9	7	3
M	Freiberufliche, wiss. u. techn. Dienstleistg.	70	59	19	45	35	10
N	Sonst. wirtschaftl. Dienstleistg.	84	73	7	77	65	11
B+O-S	Übrige Wirtschaftszweige	133	106	19	74	59	8
A-S	<b>Insgesamt</b>	<b>965</b>	<b>811</b>	<b>185</b>	<b>710</b>	<b>582</b>	<b>156</b>
	dar. Handwerk	37	28	26	.	.	.

#### Schaumburg

A	Land- u. Forstwirtschaft, Fischerei	15	12	2	6	5	-
C	Verarbeitendes Gewerbe	62	46	18	52	40	11
D	Energieversorgung	152	150	4	8	7	2
E	Wasserversorg., Entsorg., Beseit. v. Umweltverschm.	1	-	-	1	-	-
F	Baugewerbe	184	154	26	131	101	25
G	Handel; Instandh. u. Rep. v. Kfz	432	335	84	447	360	90
H	Verkehr und Lagerei	39	28	9	44	35	16
I	Gastgewerbe	110	76	33	105	78	27
J	Information u. Kommunikation	47	41	5	35	27	3
K	Finanz- u. Versicherungsdienstleistg.	80	62	10	95	81	6
L	Grundstücks- u. Wohnungswesen	24	16	6	23	18	6
M	Freiberufliche, wiss. u. techn. Dienstleistg.	87	68	11	85	69	16
N	Sonst. wirtschaftl. Dienstleistg.	171	146	17	130	114	12
B+O-S	Übrige Wirtschaftszweige	189	168	31	149	124	21
A-S	<b>Insgesamt</b>	<b>1 593</b>	<b>1 302</b>	<b>256</b>	<b>1 311</b>	<b>1 059</b>	<b>235</b>
	dar. Handwerk	14	5	4	.	.	.

#### Statistische Region Hannover

A	Land- u. Forstwirtschaft, Fischerei	164	148	19	118	100	16
C	Verarbeitendes Gewerbe	685	543	219	589	430	148
D	Energieversorgung	1 232	1 212	60	40	31	5
E	Wasserversorg., Entsorg., Beseit. v. Umweltverschm.	30	20	12	27	17	10
F	Baugewerbe	2 089	1 731	511	1 745	1 394	318
G	Handel; Instandh. u. Rep. v. Kfz	5 292	4 179	1 172	5 366	4 325	1 245
H	Verkehr und Lagerei	618	510	155	652	534	167
I	Gastgewerbe	1 521	965	341	1 544	1 145	358
J	Information u. Kommunikation	778	627	140	628	497	115
K	Finanz- u. Versicherungsdienstleistg.	935	736	124	919	732	83
L	Grundstücks- u. Wohnungswesen	413	313	152	338	246	86
M	Freiberufliche, wiss. u. techn. Dienstleistg.	1 900	1 631	413	1 303	1 052	222
N	Sonst. wirtschaftl. Dienstleistg.	2 217	1 930	347	2 011	1 688	242
B+O-S	Übrige Wirtschaftszweige	2 486	2 099	429	1 892	1 504	264
A-S	<b>Insgesamt</b>	<b>20 360</b>	<b>16 644</b>	<b>4 094</b>	<b>17 172</b>	<b>13 695</b>	<b>3 279</b>
	dar. Handwerk	812	616	531	.	.	.

\*) Ohne Automatenaufsteller und Reisegewerbe.

1) Klassifikation der Wirtschaftszweige, Ausgabe 2008.

### Noch: 13. Gewerbeanzeigen 2009 nach Kreisen und Wirtschaftsabschnitten\*)

Klassifikation <sup>1)</sup>	Wirtschaftsgliederung	Anmeldungen			Abmeldungen		
		Insgesamt	darunter:		Insgesamt	darunter:	
			Neuerrichtung	Betriebsgründung		Aufgabe	Betriebsaufgabe

#### Celle

A	Land- u. Forstwirtschaft, Fischerei	25	23	5	11	9	1
C	Verarbeitendes Gewerbe	54	48	22	36	29	13
D	Energieversorgung	86	81	10	7	3	-
E	Wasserversorg., Entsorg., Beseit. v. Umweltverschm.	5	3	1	2	1	-
F	Baugewerbe	132	108	27	126	100	26
G	Handel; Instandh. u. Rep. v. Kfz	434	375	105	419	350	98
H	Verkehr und Lagerei	37	32	6	37	34	8
I	Gastgewerbe	125	92	22	125	91	26
J	Information u. Kommunikation	46	39	9	42	37	12
K	Finanz- u. Versicherungsdienstleistg.	48	43	9	47	43	9
L	Grundstücks- u. Wohnungswesen	22	18	12	20	14	2
M	Freiberufliche, wiss. u. techn. Dienstleistg.	108	92	24	87	76	20
N	Sonst. wirtschaftl. Dienstleistg.	180	165	24	129	113	12
B+O-S	Übrige Wirtschaftszweige	289	269	43	173	148	17
A-S	<b>Insgesamt</b>	<b>1 591</b>	<b>1 388</b>	<b>319</b>	<b>1 261</b>	<b>1 048</b>	<b>244</b>
	dar. Handwerk	13	7	7	.	.	.

#### Cuxhaven

A	Land- u. Forstwirtschaft, Fischerei	31	27	8	19	17	2
C	Verarbeitendes Gewerbe	62	51	12	55	46	14
D	Energieversorgung	167	153	40	18	3	1
E	Wasserversorg., Entsorg., Beseit. v. Umweltverschm.	1	1	1	-	-	-
F	Baugewerbe	102	81	24	94	76	19
G	Handel; Instandh. u. Rep. v. Kfz	486	360	73	436	348	86
H	Verkehr und Lagerei	49	38	16	62	51	28
I	Gastgewerbe	164	105	35	160	120	38
J	Information u. Kommunikation	35	25	8	44	34	9
K	Finanz- u. Versicherungsdienstleistg.	71	57	13	57	44	6
L	Grundstücks- u. Wohnungswesen	34	28	11	34	27	9
M	Freiberufliche, wiss. u. techn. Dienstleistg.	104	85	20	79	56	12
N	Sonst. wirtschaftl. Dienstleistg.	193	168	16	149	124	17
B+O-S	Übrige Wirtschaftszweige	232	208	29	163	138	15
A-S	<b>Insgesamt</b>	<b>1 731</b>	<b>1 387</b>	<b>306</b>	<b>1 370</b>	<b>1 084</b>	<b>256</b>
	dar. Handwerk	23	17	14	.	.	.

#### Harburg

A	Land- u. Forstwirtschaft, Fischerei	27	26	4	35	30	6
C	Verarbeitendes Gewerbe	91	75	20	93	76	23
D	Energieversorgung	74	73	5	2	2	1
E	Wasserversorg., Entsorg., Beseit. v. Umweltverschm.	4	3	2	5	3	1
F	Baugewerbe	258	193	44	254	190	49
G	Handel; Instandh. u. Rep. v. Kfz	730	558	160	859	692	163
H	Verkehr und Lagerei	134	98	31	132	98	22
I	Gastgewerbe	116	68	27	122	88	31
J	Information u. Kommunikation	114	83	17	131	100	17
K	Finanz- u. Versicherungsdienstleistg.	141	91	18	152	108	16
L	Grundstücks- u. Wohnungswesen	66	45	26	76	51	18
M	Freiberufliche, wiss. u. techn. Dienstleistg.	317	257	74	332	277	55
N	Sonst. wirtschaftl. Dienstleistg.	429	342	37	388	317	33
B+O-S	Übrige Wirtschaftszweige	420	343	36	338	259	32
A-S	<b>Insgesamt</b>	<b>2 921</b>	<b>2 255</b>	<b>501</b>	<b>2 919</b>	<b>2 291</b>	<b>467</b>
	dar. Handwerk	62	35	30	.	.	.

\*) Ohne Automatenaufsteller und Reisegewerbe.

1) Klassifikation der Wirtschaftszweige, Ausgabe 2008.

# Noch: 13. Gewerbeanzeigen 2009 nach Kreisen und Wirtschaftsabschnitten\*)

Klassifikation <sup>1)</sup>	Wirtschaftsgliederung	Anmeldungen			Abmeldungen		
		Insgesamt	darunter:		Insgesamt	darunter:	
			Neuerrichtung	Betriebsgründung		Aufgabe	Betriebsaufgabe

## Lüchow-Dannenberg

A	Land- u. Forstwirtschaft, Fischerei	8	7	2	5	5	-
C	Verarbeitendes Gewerbe	26	21	11	18	15	8
D	Energieversorgung	63	62	2	2	1	-
E	Wasserversorg., Entsorg., Beseit. v. Umweltverschm.	1	1	1	-	-	-
F	Baugewerbe	42	25	1	30	23	7
G	Handel; Instandh. u. Rep. v. Kfz	112	83	16	110	85	22
H	Verkehr und Lagerei	7	7	2	13	11	5
I	Gastgewerbe	58	31	5	48	27	5
J	Information u. Kommunikation	7	5	1	12	12	3
K	Finanz- u. Versicherungsdienstleistg.	13	9	2	26	19	4
L	Grundstücks- u. Wohnungswesen	4	3	-	1	1	-
M	Freiberufliche, wiss. u. techn. Dienstleistg.	13	12	2	17	11	5
N	Sonst. wirtschaftl. Dienstleistg.	30	21	1	29	25	3
B+O-S	Übrige Wirtschaftszweige	52	46	8	40	33	3
A-S	<b>Insgesamt</b>	<b>436</b>	<b>333</b>	<b>54</b>	<b>351</b>	<b>268</b>	<b>65</b>
	dar. Handwerk	2	-	-	.	.	.

## Lüneburg

A	Land- u. Forstwirtschaft, Fischerei	37	31	1	22	17	-
C	Verarbeitendes Gewerbe	70	54	14	55	41	19
D	Energieversorgung	99	99	3	2	1	-
E	Wasserversorg., Entsorg., Beseit. v. Umweltverschm.	2	2	2	2	1	-
F	Baugewerbe	142	108	37	117	86	24
G	Handel; Instandh. u. Rep. v. Kfz	483	372	82	462	336	69
H	Verkehr und Lagerei	44	34	9	37	31	8
I	Gastgewerbe	94	45	12	96	65	17
J	Information u. Kommunikation	109	84	18	65	45	12
K	Finanz- u. Versicherungsdienstleistg.	80	59	14	71	55	5
L	Grundstücks- u. Wohnungswesen	43	34	12	36	27	6
M	Freiberufliche, wiss. u. techn. Dienstleistg.	244	201	40	158	115	31
N	Sonst. wirtschaftl. Dienstleistg.	191	160	25	159	123	23
B+O-S	Übrige Wirtschaftszweige	250	199	36	176	126	16
A-S	<b>Insgesamt</b>	<b>1 888</b>	<b>1 482</b>	<b>305</b>	<b>1 458</b>	<b>1 069</b>	<b>230</b>
	dar. Handwerk	59	39	30	.	.	.

## Osterholz

A	Land- u. Forstwirtschaft, Fischerei	7	7	-	6	5	-
C	Verarbeitendes Gewerbe	53	44	11	32	28	5
D	Energieversorgung	103	102	2	1	1	-
E	Wasserversorg., Entsorg., Beseit. v. Umweltverschm.	1	1	1	1	1	-
F	Baugewerbe	86	75	18	83	75	13
G	Handel; Instandh. u. Rep. v. Kfz	277	226	50	277	216	51
H	Verkehr und Lagerei	23	21	6	26	21	5
I	Gastgewerbe	40	26	14	50	41	16
J	Information u. Kommunikation	28	21	4	28	23	4
K	Finanz- u. Versicherungsdienstleistg.	60	45	5	49	35	9
L	Grundstücks- u. Wohnungswesen	16	13	4	16	12	4
M	Freiberufliche, wiss. u. techn. Dienstleistg.	83	69	14	83	67	6
N	Sonst. wirtschaftl. Dienstleistg.	103	82	8	86	67	6
B+O-S	Übrige Wirtschaftszweige	133	116	17	98	79	10
A-S	<b>Insgesamt</b>	<b>1 013</b>	<b>848</b>	<b>154</b>	<b>836</b>	<b>671</b>	<b>129</b>
	dar. Handwerk	8	7	7	.	.	.

\*) Ohne Automatenaufsteller und Reisegewerbe.

1) Klassifikation der Wirtschaftszweige, Ausgabe 2008.

# Noch: 13. Gewerbeanzeigen 2009 nach Kreisen und Wirtschaftsabschnitten\*)

Klassifikation <sup>1)</sup>	Wirtschaftsgliederung	Anmeldungen			Abmeldungen		
		Insgesamt	darunter:		Insgesamt	darunter:	
			Neuerrichtung	Betriebsgründung		Aufgabe	Betriebsaufgabe

## Rotenburg (Wümme)

A	Land- u. Forstwirtschaft, Fischerei	52	50	1	24	20	2
C	Verarbeitendes Gewerbe	48	40	19	50	38	15
D	Energieversorgung	181	178	23	13	9	2
E	Wasserversorg., Entsorg., Beseit. v. Umweltverschm.	2	2	1	3	1	1
F	Baugewerbe	135	110	21	156	133	34
G	Handel; Instandh. u. Rep. v. Kfz	444	348	107	456	366	86
H	Verkehr und Lagerei	30	19	7	40	32	10
I	Gastgewerbe	79	56	15	82	59	12
J	Information u. Kommunikation	56	44	10	36	23	4
K	Finanz- u. Versicherungsdienstleistg.	56	48	3	75	62	7
L	Grundstücks- u. Wohnungswesen	18	13	6	12	10	3
M	Freiberufliche, wiss. u. techn. Dienstleistg.	106	95	23	87	69	10
N	Sonst. wirtschaftl. Dienstleistg.	178	152	23	135	107	13
B+O-S	Übrige Wirtschaftszweige	186	164	29	150	125	23
A-S	<b>Insgesamt</b>	<b>1 571</b>	<b>1 319</b>	<b>288</b>	<b>1 319</b>	<b>1 054</b>	<b>222</b>
	dar. Handwerk	7	6	4	.	.	.

## Soltau-Fallingb.ostel

A	Land- u. Forstwirtschaft, Fischerei	36	31	2	23	21	-
C	Verarbeitendes Gewerbe	35	27	4	34	26	10
D	Energieversorgung	107	104	5	3	-	-
E	Wasserversorg., Entsorg., Beseit. v. Umweltverschm.	4	2	-	1	1	-
F	Baugewerbe	157	126	14	105	81	21
G	Handel; Instandh. u. Rep. v. Kfz	362	288	71	322	252	60
H	Verkehr und Lagerei	23	18	5	35	29	9
I	Gastgewerbe	88	53	12	106	75	19
J	Information u. Kommunikation	50	47	7	42	34	5
K	Finanz- u. Versicherungsdienstleistg.	68	52	3	59	46	2
L	Grundstücks- u. Wohnungswesen	20	17	6	14	13	7
M	Freiberufliche, wiss. u. techn. Dienstleistg.	101	88	23	77	61	9
N	Sonst. wirtschaftl. Dienstleistg.	159	142	12	117	94	7
B+O-S	Übrige Wirtschaftszweige	163	143	17	116	91	14
A-S	<b>Insgesamt</b>	<b>1 373</b>	<b>1 138</b>	<b>181</b>	<b>1 054</b>	<b>824</b>	<b>163</b>
	dar. Handwerk	12	6	5	.	.	.

## Stade

A	Land- u. Forstwirtschaft, Fischerei	17	14	2	12	11	-
C	Verarbeitendes Gewerbe	75	59	21	53	42	8
D	Energieversorgung	93	92	2	7	6	1
E	Wasserversorg., Entsorg., Beseit. v. Umweltverschm.	5	5	3	3	-	-
F	Baugewerbe	144	122	35	133	110	21
G	Handel; Instandh. u. Rep. v. Kfz	478	375	92	481	382	93
H	Verkehr und Lagerei	118	92	51	98	85	43
I	Gastgewerbe	114	77	24	118	98	31
J	Information u. Kommunikation	54	39	4	45	31	3
K	Finanz- u. Versicherungsdienstleistg.	88	72	15	86	66	7
L	Grundstücks- u. Wohnungswesen	46	37	23	29	19	5
M	Freiberufliche, wiss. u. techn. Dienstleistg.	189	144	51	141	111	41
N	Sonst. wirtschaftl. Dienstleistg.	207	163	8	179	152	13
B+O-S	Übrige Wirtschaftszweige	230	187	15	170	133	14
A-S	<b>Insgesamt</b>	<b>1 858</b>	<b>1 478</b>	<b>346</b>	<b>1 555</b>	<b>1 246</b>	<b>280</b>
	dar. Handwerk	10	8	7	.	.	.

\*) Ohne Automatenaufsteller und Reisegewerbe.

1) Klassifikation der Wirtschaftszweige, Ausgabe 2008.

### Noch: 13. Gewerbeanzeigen 2009 nach Kreisen und Wirtschaftsabschnitten\*)

Klassifikation <sup>1)</sup>	Wirtschaftsgliederung	Anmeldungen			Abmeldungen		
		Insgesamt	darunter:		Insgesamt	darunter:	
			Neuerrichtung	Betriebsgründung		Aufgabe	Betriebsaufgabe

#### Uelzen

A	Land- u. Forstwirtschaft, Fischerei	21	20	2	8	7	2
C	Verarbeitendes Gewerbe	32	27	9	32	28	8
D	Energieversorgung	94	94	4	2	2	-
E	Wasserversorg., Entsorg., Beseit. v. Umweltverschm.	-	-	-	-	-	-
F	Baugewerbe	43	39	6	40	32	8
G	Handel; Instandh. u. Rep. v. Kfz	217	188	48	195	168	42
H	Verkehr und Lagerei	14	14	3	18	17	4
I	Gastgewerbe	56	47	16	69	59	9
J	Information u. Kommunikation	22	20	4	14	13	1
K	Finanz- u. Versicherungsdienstleistg.	30	29	7	38	35	7
L	Grundstücks- u. Wohnungswesen	15	13	5	18	11	7
M	Freiberufliche, wiss. u. techn. Dienstleistg.	53	48	16	36	33	7
N	Sonst. wirtschaftl. Dienstleistg.	68	61	8	56	45	9
B+O-S	Übrige Wirtschaftszweige	112	100	15	89	77	10
A-S	<b>Insgesamt</b>	<b>777</b>	<b>700</b>	<b>143</b>	<b>615</b>	<b>527</b>	<b>114</b>
	dar. Handwerk	6	4	4	.	.	.

#### Verden

A	Land- u. Forstwirtschaft, Fischerei	11	10	-	10	8	2
C	Verarbeitendes Gewerbe	45	32	5	46	36	11
D	Energieversorgung	126	124	2	10	5	-
E	Wasserversorg., Entsorg., Beseit. v. Umweltverschm.	1	-	-	4	3	2
F	Baugewerbe	116	99	26	98	81	24
G	Handel; Instandh. u. Rep. v. Kfz	369	281	87	374	294	75
H	Verkehr und Lagerei	40	34	7	59	49	21
I	Gastgewerbe	68	50	16	62	45	14
J	Information u. Kommunikation	56	46	11	53	35	9
K	Finanz- u. Versicherungsdienstleistg.	59	44	8	86	64	5
L	Grundstücks- u. Wohnungswesen	22	20	11	23	19	10
M	Freiberufliche, wiss. u. techn. Dienstleistg.	125	104	14	104	80	17
N	Sonst. wirtschaftl. Dienstleistg.	136	114	16	121	103	12
B+O-S	Übrige Wirtschaftszweige	176	143	22	154	123	19
A-S	<b>Insgesamt</b>	<b>1 350</b>	<b>1 101</b>	<b>225</b>	<b>1 204</b>	<b>945</b>	<b>221</b>
	dar. Handwerk	10	7	6	.	.	.

#### Statistische Region Lüneburg

A	Land- u. Forstwirtschaft, Fischerei	272	246	27	175	150	15
C	Verarbeitendes Gewerbe	591	478	148	504	405	134
D	Energieversorgung	1 193	1 162	98	67	33	5
E	Wasserversorg., Entsorg., Beseit. v. Umweltverschm.	26	20	12	21	11	4
F	Baugewerbe	1 357	1 086	253	1 236	987	246
G	Handel; Instandh. u. Rep. v. Kfz	4 392	3 454	891	4 391	3 489	845
H	Verkehr und Lagerei	519	407	143	557	458	163
I	Gastgewerbe	1 002	650	198	1 038	768	218
J	Information u. Kommunikation	577	453	93	512	387	79
K	Finanz- u. Versicherungsdienstleistg.	714	549	97	746	577	77
L	Grundstücks- u. Wohnungswesen	306	241	116	279	204	71
M	Freiberufliche, wiss. u. techn. Dienstleistg.	1 443	1 195	301	1 201	956	213
N	Sonst. wirtschaftl. Dienstleistg.	1 874	1 570	178	1 548	1 270	148
B+O-S	Übrige Wirtschaftszweige	2 243	1 918	267	1 667	1 332	173
A-S	<b>Insgesamt</b>	<b>16 509</b>	<b>13 429</b>	<b>2 822</b>	<b>13 942</b>	<b>11 027</b>	<b>2 391</b>
	dar. Handwerk	212	136	114	.	.	.

\*) Ohne Automatenaufsteller und Reisegewerbe.

1) Klassifikation der Wirtschaftszweige, Ausgabe 2008.

# Noch: 13. Gewerbeanzeigen 2009 nach Kreisen und Wirtschaftsabschnitten\*)

Klassifikation <sup>1)</sup>	Wirtschaftsgliederung	Anmeldungen			Abmeldungen		
		Insgesamt	darunter:		Insgesamt	darunter:	
			Neuerrichtung	Betriebsgründung		Aufgabe	Betriebsaufgabe

## Delmenhorst, Stadt

A	Land- u. Forstwirtschaft, Fischerei	2	2	-	2	2	-
C	Verarbeitendes Gewerbe	24	21	12	17	11	6
D	Energieversorgung	10	9	1	1	-	-
E	Wasserversorg., Entsorg., Beseit. v. Umweltverschm.	-	-	-	-	-	-
F	Baugewerbe	68	62	5	57	51	15
G	Handel; Instandh. u. Rep. v. Kfz	256	212	60	264	214	65
H	Verkehr und Lagerei	26	24	5	32	27	6
I	Gastgewerbe	58	31	14	61	48	15
J	Information u. Kommunikation	23	19	4	22	20	6
K	Finanz- u. Versicherungsdienstleistg.	30	22	1	33	27	2
L	Grundstücks- u. Wohnungswesen	7	5	3	10	9	6
M	Freiberufliche, wiss. u. techn. Dienstleistg.	48	39	12	49	39	6
N	Sonst. wirtschaftl. Dienstleistg.	81	75	15	68	59	10
B+O-S	Übrige Wirtschaftszweige	96	83	19	74	62	15
A-S	<b>Insgesamt</b>	<b>729</b>	<b>604</b>	<b>151</b>	<b>690</b>	<b>569</b>	<b>152</b>
	dar. Handwerk	17	12	7	.	.	.

## Emden, Stadt

A	Land- u. Forstwirtschaft, Fischerei	1	1	-	-	-	-
C	Verarbeitendes Gewerbe	16	9	1	16	12	-
D	Energieversorgung	21	21	-	-	-	-
E	Wasserversorg., Entsorg., Beseit. v. Umweltverschm.	-	-	-	1	1	1
F	Baugewerbe	26	23	10	26	19	5
G	Handel; Instandh. u. Rep. v. Kfz	67	54	16	78	56	17
H	Verkehr und Lagerei	5	3	2	6	3	3
I	Gastgewerbe	41	10	7	58	37	15
J	Information u. Kommunikation	10	10	3	14	13	2
K	Finanz- u. Versicherungsdienstleistg.	23	22	3	30	24	2
L	Grundstücks- u. Wohnungswesen	6	4	1	7	6	-
M	Freiberufliche, wiss. u. techn. Dienstleistg.	26	23	1	19	17	2
N	Sonst. wirtschaftl. Dienstleistg.	26	22	7	32	25	6
B+O-S	Übrige Wirtschaftszweige	46	42	10	45	38	5
A-S	<b>Insgesamt</b>	<b>314</b>	<b>244</b>	<b>61</b>	<b>332</b>	<b>251</b>	<b>58</b>
	dar. Handwerk	12	8	8	.	.	.

## Oldenburg (Oldenburg), Stadt

A	Land- u. Forstwirtschaft, Fischerei	-	-	-	3	3	-
C	Verarbeitendes Gewerbe	38	28	9	46	35	12
D	Energieversorgung	17	15	8	2	-	-
E	Wasserversorg., Entsorg., Beseit. v. Umweltverschm.	4	3	2	2	1	1
F	Baugewerbe	114	107	17	120	109	25
G	Handel; Instandh. u. Rep. v. Kfz	465	401	112	484	400	125
H	Verkehr und Lagerei	40	29	15	39	32	11
I	Gastgewerbe	114	110	34	123	111	40
J	Information u. Kommunikation	96	85	32	67	47	16
K	Finanz- u. Versicherungsdienstleistg.	92	72	10	82	61	5
L	Grundstücks- u. Wohnungswesen	35	29	17	19	16	11
M	Freiberufliche, wiss. u. techn. Dienstleistg.	212	176	35	178	145	33
N	Sonst. wirtschaftl. Dienstleistg.	145	127	30	149	127	23
B+O-S	Übrige Wirtschaftszweige	234	214	45	169	146	39
A-S	<b>Insgesamt</b>	<b>1 606</b>	<b>1 396</b>	<b>366</b>	<b>1 483</b>	<b>1 233</b>	<b>341</b>
	dar. Handwerk	7	5	3	.	.	.

\*) Ohne Automatenaufsteller und Reisegewerbe.

1) Klassifikation der Wirtschaftszweige, Ausgabe 2008.

### Noch: 13. Gewerbeanzeigen 2009 nach Kreisen und Wirtschaftsabschnitten\*)

Klassifikation <sup>1)</sup>	Wirtschaftsgliederung	Anmeldungen			Abmeldungen		
		Insgesamt	darunter:		Insgesamt	darunter:	
			Neuerrichtung	Betriebsgründung		Aufgabe	Betriebsaufgabe

#### Osnabrück, Stadt

A	Land- u. Forstwirtschaft, Fischerei	3	2	-	2	2	1
C	Verarbeitendes Gewerbe	76	71	46	50	39	10
D	Energieversorgung	33	31	6	5	1	1
E	Wasserversorg., Entsorg., Beseit. v. Umweltverschm.	3	3	1	2	2	1
F	Baugewerbe	312	284	129	219	187	35
G	Handel; Instandh. u. Rep. v. Kfz	485	358	115	429	295	108
H	Verkehr und Lagerei	47	37	14	41	31	12
I	Gastgewerbe	139	62	35	140	64	29
J	Information u. Kommunikation	102	80	27	82	49	8
K	Finanz- u. Versicherungsdienstleistg.	72	59	8	82	62	9
L	Grundstücks- u. Wohnungswesen	36	31	20	26	12	6
M	Freiberufliche, wiss. u. techn. Dienstleistg.	225	206	36	137	109	22
N	Sonst. wirtschaftl. Dienstleistg.	198	177	45	193	156	38
B+O-S	Übrige Wirtschaftszweige	264	205	69	172	126	32
A-S	<b>Insgesamt</b>	<b>1 995</b>	<b>1 606</b>	<b>551</b>	<b>1 580</b>	<b>1 135</b>	<b>312</b>
	dar. Handwerk	238	200	180	.	.	.

#### Wilhelmshaven, Stadt

A	Land- u. Forstwirtschaft, Fischerei	-	-	-	1	-	-
C	Verarbeitendes Gewerbe	25	21	13	12	9	3
D	Energieversorgung	9	9	-	1	-	-
E	Wasserversorg., Entsorg., Beseit. v. Umweltverschm.	2	2	1	4	3	2
F	Baugewerbe	40	35	8	36	33	8
G	Handel; Instandh. u. Rep. v. Kfz	160	133	37	191	155	46
H	Verkehr und Lagerei	16	15	4	22	19	3
I	Gastgewerbe	64	42	11	74	68	23
J	Information u. Kommunikation	30	26	6	24	17	7
K	Finanz- u. Versicherungsdienstleistg.	20	17	2	22	18	5
L	Grundstücks- u. Wohnungswesen	14	11	7	11	7	4
M	Freiberufliche, wiss. u. techn. Dienstleistg.	55	50	10	57	49	9
N	Sonst. wirtschaftl. Dienstleistg.	63	61	16	58	51	9
B+O-S	Übrige Wirtschaftszweige	101	95	25	65	59	19
A-S	<b>Insgesamt</b>	<b>599</b>	<b>517</b>	<b>140</b>	<b>578</b>	<b>488</b>	<b>138</b>
	dar. Handwerk	3	3	2	.	.	.

#### Ammerland

A	Land- u. Forstwirtschaft, Fischerei	13	11	3	15	12	1
C	Verarbeitendes Gewerbe	54	37	13	39	30	8
D	Energieversorgung	68	66	4	5	3	-
E	Wasserversorg., Entsorg., Beseit. v. Umweltverschm.	1	1	1	-	-	-
F	Baugewerbe	98	78	17	88	80	27
G	Handel; Instandh. u. Rep. v. Kfz	381	292	85	340	252	64
H	Verkehr und Lagerei	23	20	7	23	18	8
I	Gastgewerbe	54	33	10	55	33	7
J	Information u. Kommunikation	38	31	7	22	15	2
K	Finanz- u. Versicherungsdienstleistg.	66	51	14	65	49	7
L	Grundstücks- u. Wohnungswesen	21	17	11	14	9	5
M	Freiberufliche, wiss. u. techn. Dienstleistg.	104	88	15	63	53	12
N	Sonst. wirtschaftl. Dienstleistg.	165	134	16	114	88	12
B+O-S	Übrige Wirtschaftszweige	155	124	21	85	65	9
A-S	<b>Insgesamt</b>	<b>1 241</b>	<b>983</b>	<b>224</b>	<b>928</b>	<b>707</b>	<b>162</b>
	dar. Handwerk	16	6	5	.	.	.

\*) Ohne Automatenaufsteller und Reisegewerbe.

1) Klassifikation der Wirtschaftszweige, Ausgabe 2008.

### Noch: 13. Gewerbeanzeigen 2009 nach Kreisen und Wirtschaftsabschnitten\*)

Klassifikation <sup>1)</sup>	Wirtschaftsgliederung	Anmeldungen			Abmeldungen		
		Insgesamt	darunter:		Insgesamt	darunter:	
			Neuerrichtung	Betriebsgründung		Aufgabe	Betriebsaufgabe

#### Aurich

A	Land- u. Forstwirtschaft, Fischerei	26	20	2	12	9	-
C	Verarbeitendes Gewerbe	44	34	10	36	25	4
D	Energieversorgung	162	162	16	9	4	2
E	Wasserversorg., Entsorg., Beseit. v. Umweltverschm.	3	3	-	2	2	-
F	Baugewerbe	139	122	44	137	105	19
G	Handel; Instandh. u. Rep. v. Kfz	437	368	79	397	322	67
H	Verkehr und Lagerei	22	17	4	25	15	3
I	Gastgewerbe	167	125	27	161	117	30
J	Information u. Kommunikation	40	37	6	29	23	2
K	Finanz- u. Versicherungsdienstleistg.	66	54	4	81	68	7
L	Grundstücks- u. Wohnungswesen	30	22	8	29	19	5
M	Freiberufliche, wiss. u. techn. Dienstleistg.	74	63	15	68	53	9
N	Sonst. wirtschaftl. Dienstleistg.	176	157	15	144	131	13
B+O-S	Übrige Wirtschaftszweige	213	189	28	160	133	23
A-S	<b>Insgesamt</b>	<b>1 599</b>	<b>1 373</b>	<b>258</b>	<b>1 290</b>	<b>1 026</b>	<b>184</b>
	dar. Handwerk	60	53	35	.	.	.

#### Cloppenburg

A	Land- u. Forstwirtschaft, Fischerei	122	116	16	75	50	4
C	Verarbeitendes Gewerbe	84	69	25	79	67	18
D	Energieversorgung	395	393	15	7	5	-
E	Wasserversorg., Entsorg., Beseit. v. Umweltverschm.	1	1	1	2	2	2
F	Baugewerbe	239	203	47	194	150	32
G	Handel; Instandh. u. Rep. v. Kfz	426	353	121	385	312	100
H	Verkehr und Lagerei	39	29	12	40	32	11
I	Gastgewerbe	75	54	16	70	53	13
J	Information u. Kommunikation	25	21	3	16	13	4
K	Finanz- u. Versicherungsdienstleistg.	75	66	8	63	55	5
L	Grundstücks- u. Wohnungswesen	23	20	11	12	10	1
M	Freiberufliche, wiss. u. techn. Dienstleistg.	112	103	30	59	48	15
N	Sonst. wirtschaftl. Dienstleistg.	168	146	30	121	105	21
B+O-S	Übrige Wirtschaftszweige	172	151	30	101	83	12
A-S	<b>Insgesamt</b>	<b>1 956</b>	<b>1 725</b>	<b>365</b>	<b>1 224</b>	<b>985</b>	<b>238</b>
	dar. Handwerk	36	30	23	.	.	.

#### Emsland

A	Land- u. Forstwirtschaft, Fischerei	130	109	42	63	47	7
C	Verarbeitendes Gewerbe	150	130	43	141	111	33
D	Energieversorgung	779	757	66	20	13	2
E	Wasserversorg., Entsorg., Beseit. v. Umweltverschm.	10	8	5	3	1	-
F	Baugewerbe	320	284	64	292	248	55
G	Handel; Instandh. u. Rep. v. Kfz	642	531	176	668	536	166
H	Verkehr und Lagerei	87	72	44	92	78	46
I	Gastgewerbe	174	117	40	173	131	47
J	Information u. Kommunikation	74	64	11	41	30	7
K	Finanz- u. Versicherungsdienstleistg.	119	107	28	124	100	10
L	Grundstücks- u. Wohnungswesen	62	53	36	27	18	9
M	Freiberufliche, wiss. u. techn. Dienstleistg.	259	242	135	128	106	33
N	Sonst. wirtschaftl. Dienstleistg.	191	179	34	123	110	24
B+O-S	Übrige Wirtschaftszweige	340	294	49	231	193	29
A-S	<b>Insgesamt</b>	<b>3 337</b>	<b>2 947</b>	<b>773</b>	<b>2 126</b>	<b>1 722</b>	<b>468</b>
	dar. Handwerk	38	20	11	.	.	.

\*) Ohne Automatenaufsteller und Reisegewerbe.

1) Klassifikation der Wirtschaftszweige, Ausgabe 2008.

# Noch: 13. Gewerbeanzeigen 2009 nach Kreisen und Wirtschaftsabschnitten\*)

Klassifikation <sup>1)</sup>	Wirtschaftsgliederung	Anmeldungen			Abmeldungen		
		Insgesamt	darunter:		Insgesamt	darunter:	
			Neuerrichtung	Betriebsgründung		Aufgabe	Betriebsaufgabe

## Friesland

A	Land- u. Forstwirtschaft, Fischerei	13	11	-	10	9	1
C	Verarbeitendes Gewerbe	37	26	8	31	25	12
D	Energieversorgung	59	57	10	18	14	13
E	Wasserversorg., Entsorg., Beseit. v. Umweltverschm.	2	2	1	5	3	1
F	Baugewerbe	67	54	11	64	54	14
G	Handel; Instandh. u. Rep. v. Kfz	253	212	57	261	209	55
H	Verkehr und Lagerei	19	16	10	16	15	8
I	Gastgewerbe	80	54	28	71	50	17
J	Information u. Kommunikation	31	20	7	35	27	4
K	Finanz- u. Versicherungsdienstleistg.	28	23	4	45	41	4
L	Grundstücks- u. Wohnungswesen	7	7	3	8	8	2
M	Freiberufliche, wiss. u. techn. Dienstleistg.	63	52	17	58	42	14
N	Sonst. wirtschaftl. Dienstleistg.	114	100	18	80	66	10
B+O-S	Übrige Wirtschaftszweige	138	114	17	108	89	12
A-S	<b>Insgesamt</b>	<b>911</b>	<b>748</b>	<b>191</b>	<b>810</b>	<b>652</b>	<b>167</b>
	dar. Handwerk	11	7	5	.	.	.

## Grafschaft Bentheim

A	Land- u. Forstwirtschaft, Fischerei	19	17	9	16	16	6
C	Verarbeitendes Gewerbe	43	37	17	37	30	13
D	Energieversorgung	99	96	15	3	2	1
E	Wasserversorg., Entsorg., Beseit. v. Umweltverschm.	2	2	2	1	1	-
F	Baugewerbe	113	97	28	93	79	21
G	Handel; Instandh. u. Rep. v. Kfz	379	319	107	365	314	84
H	Verkehr und Lagerei	27	23	11	31	25	15
I	Gastgewerbe	76	53	34	70	51	24
J	Information u. Kommunikation	41	39	8	27	24	6
K	Finanz- u. Versicherungsdienstleistg.	53	46	11	51	40	6
L	Grundstücks- u. Wohnungswesen	37	31	22	21	16	5
M	Freiberufliche, wiss. u. techn. Dienstleistg.	106	97	36	57	49	11
N	Sonst. wirtschaftl. Dienstleistg.	94	82	21	51	40	13
B+O-S	Übrige Wirtschaftszweige	131	113	23	102	90	14
A-S	<b>Insgesamt</b>	<b>1 220</b>	<b>1 052</b>	<b>344</b>	<b>925</b>	<b>777</b>	<b>219</b>
	dar. Handwerk	32	20	17	.	.	.

## Leer

A	Land- u. Forstwirtschaft, Fischerei	12	11	1	11	10	1
C	Verarbeitendes Gewerbe	57	48	21	44	35	7
D	Energieversorgung	198	186	9	36	9	5
E	Wasserversorg., Entsorg., Beseit. v. Umweltverschm.	2	2	1	3	3	2
F	Baugewerbe	155	129	38	128	102	28
G	Handel; Instandh. u. Rep. v. Kfz	421	339	86	405	318	65
H	Verkehr und Lagerei	141	94	76	123	59	42
I	Gastgewerbe	119	79	24	128	102	22
J	Information u. Kommunikation	48	39	8	32	25	4
K	Finanz- u. Versicherungsdienstleistg.	64	51	11	114	98	9
L	Grundstücks- u. Wohnungswesen	18	12	8	22	16	7
M	Freiberufliche, wiss. u. techn. Dienstleistg.	95	87	23	60	48	6
N	Sonst. wirtschaftl. Dienstleistg.	137	124	10	114	99	13
B+O-S	Übrige Wirtschaftszweige	197	182	22	161	146	14
A-S	<b>Insgesamt</b>	<b>1 664</b>	<b>1 383</b>	<b>338</b>	<b>1 381</b>	<b>1 070</b>	<b>225</b>
	dar. Handwerk	21	14	10	.	.	.

\*) Ohne Automatenaufsteller und Reisegewerbe.

1) Klassifikation der Wirtschaftszweige, Ausgabe 2008.

# Noch: 13. Gewerbeanzeigen 2009 nach Kreisen und Wirtschaftsabschnitten\*)

Klassifikation <sup>1)</sup>	Wirtschaftsgliederung	Anmeldungen			Abmeldungen		
		Insgesamt	darunter:		Insgesamt	darunter:	
			Neuerrichtung	Betriebsgründung		Aufgabe	Betriebsaufgabe

## Oldenburg

A	Land- u. Forstwirtschaft, Fischerei	26	22	2	18	17	4
C	Verarbeitendes Gewerbe	55	43	18	38	24	9
D	Energieversorgung	148	144	16	4	4	1
E	Wasserversorg., Entsorg., Beseit. v. Umweltverschm.	3	3	3	1	1	-
F	Baugewerbe	119	102	25	102	86	19
G	Handel; Instandh. u. Rep. v. Kfz	361	289	69	341	277	72
H	Verkehr und Lagerei	27	15	3	38	30	14
I	Gastgewerbe	76	50	24	68	50	15
J	Information u. Kommunikation	39	24	7	31	24	4
K	Finanz- u. Versicherungsdienstleistg.	54	36	9	61	49	2
L	Grundstücks- u. Wohnungswesen	33	22	13	22	12	3
M	Freiberufliche, wiss. u. techn. Dienstleistg.	136	117	40	100	80	14
N	Sonst. wirtschaftl. Dienstleistg.	136	119	16	99	80	13
B+O-S	Übrige Wirtschaftszweige	201	168	21	138	109	11
A-S	<b>Insgesamt</b>	<b>1 414</b>	<b>1 154</b>	<b>266</b>	<b>1 061</b>	<b>843</b>	<b>181</b>
	dar. Handwerk	21	13	11	.	.	.

## Osnabrück

A	Land- u. Forstwirtschaft, Fischerei	72	65	8	39	27	1
C	Verarbeitendes Gewerbe	130	103	44	104	75	29
D	Energieversorgung	341	338	21	16	8	2
E	Wasserversorg., Entsorg., Beseit. v. Umweltverschm.	9	4	3	1	1	1
F	Baugewerbe	342	252	63	302	236	60
G	Handel; Instandh. u. Rep. v. Kfz	899	744	189	818	645	164
H	Verkehr und Lagerei	89	62	23	95	75	27
I	Gastgewerbe	198	135	42	206	154	45
J	Information u. Kommunikation	105	80	9	69	48	10
K	Finanz- u. Versicherungsdienstleistg.	167	137	21	140	104	17
L	Grundstücks- u. Wohnungswesen	37	32	17	45	32	10
M	Freiberufliche, wiss. u. techn. Dienstleistg.	261	221	59	199	152	27
N	Sonst. wirtschaftl. Dienstleistg.	292	247	34	228	187	21
B+O-S	Übrige Wirtschaftszweige	380	333	56	246	194	31
A-S	<b>Insgesamt</b>	<b>3 322</b>	<b>2 753</b>	<b>589</b>	<b>2 508</b>	<b>1 938</b>	<b>445</b>
	dar. Handwerk	107	58	49	.	.	.

## Vechta

A	Land- u. Forstwirtschaft, Fischerei	108	100	13	68	57	6
C	Verarbeitendes Gewerbe	55	47	17	54	43	14
D	Energieversorgung	199	198	13	14	7	-
E	Wasserversorg., Entsorg., Beseit. v. Umweltverschm.	2	1	1	-	-	-
F	Baugewerbe	151	123	22	98	82	14
G	Handel; Instandh. u. Rep. v. Kfz	287	248	83	298	247	64
H	Verkehr und Lagerei	32	30	12	50	42	20
I	Gastgewerbe	105	88	26	93	78	19
J	Information u. Kommunikation	39	38	6	28	24	7
K	Finanz- u. Versicherungsdienstleistg.	44	42	8	46	37	3
L	Grundstücks- u. Wohnungswesen	30	27	14	13	6	3
M	Freiberufliche, wiss. u. techn. Dienstleistg.	87	79	47	48	36	8
N	Sonst. wirtschaftl. Dienstleistg.	120	101	16	106	91	7
B+O-S	Übrige Wirtschaftszweige	164	154	18	111	98	22
A-S	<b>Insgesamt</b>	<b>1 423</b>	<b>1 276</b>	<b>296</b>	<b>1 027</b>	<b>848</b>	<b>187</b>
	dar. Handwerk	5	3	3	.	.	.

\*) Ohne Automatenaufsteller und Reisegewerbe.

1) Klassifikation der Wirtschaftszweige, Ausgabe 2008.

# Noch: 13. Gewerbeanzeigen 2009 nach Kreisen und Wirtschaftsabschnitten\*)

Klassifikation <sup>1)</sup>	Wirtschaftsgliederung	Anmeldungen			Abmeldungen		
		Insgesamt	darunter:		Insgesamt	darunter:	
			Neuerrichtung	Betriebsgründung		Aufgabe	Betriebsaufgabe

## Wesermarsch

A	Land- u. Forstwirtschaft, Fischerei	18	16	1	7	6	1
C	Verarbeitendes Gewerbe	26	20	9	32	22	9
D	Energieversorgung	195	195	4	3	2	1
E	Wasserversorg., Entsorg., Beseit. v. Umweltverschm.	1	1	-	2	2	-
F	Baugewerbe	74	67	13	71	64	9
G	Handel; Instandh. u. Rep. v. Kfz	197	166	36	206	166	37
H	Verkehr und Lagerei	27	18	9	43	38	30
I	Gastgewerbe	62	40	16	75	40	15
J	Information u. Kommunikation	22	21	5	19	17	3
K	Finanz- u. Versicherungsdienstleistg.	32	32	8	34	24	1
L	Grundstücks- u. Wohnungswesen	22	16	12	9	7	2
M	Freiberufliche, wiss. u. techn. Dienstleistg.	48	40	13	38	29	2
N	Sonst. wirtschaftl. Dienstleistg.	65	50	4	64	52	5
B+O-S	Übrige Wirtschaftszweige	119	101	16	71	52	6
A-S	<b>Insgesamt</b>	<b>908</b>	<b>783</b>	<b>146</b>	<b>674</b>	<b>521</b>	<b>121</b>
	dar. Handwerk	8	8	6	.	.	.

## Wittmund

A	Land- u. Forstwirtschaft, Fischerei	12	10	-	7	3	-
C	Verarbeitendes Gewerbe	16	12	3	21	17	3
D	Energieversorgung	41	40	7	3	2	1
E	Wasserversorg., Entsorg., Beseit. v. Umweltverschm.	1	-	-	-	-	-
F	Baugewerbe	35	25	5	29	22	3
G	Handel; Instandh. u. Rep. v. Kfz	144	118	26	187	150	24
H	Verkehr und Lagerei	9	4	4	15	12	3
I	Gastgewerbe	63	36	18	64	45	15
J	Information u. Kommunikation	11	10	-	11	10	-
K	Finanz- u. Versicherungsdienstleistg.	29	25	6	32	29	4
L	Grundstücks- u. Wohnungswesen	8	5	1	11	7	1
M	Freiberufliche, wiss. u. techn. Dienstleistg.	26	22	2	30	26	-
N	Sonst. wirtschaftl. Dienstleistg.	67	57	5	59	50	6
B+O-S	Übrige Wirtschaftszweige	62	48	5	57	47	6
A-S	<b>Insgesamt</b>	<b>524</b>	<b>412</b>	<b>82</b>	<b>526</b>	<b>420</b>	<b>66</b>
	dar. Handwerk	18	13	7	.	.	.

## Statistische Region Weser-Ems

A	Land- u. Forstwirtschaft, Fischerei	577	513	97	349	270	33
C	Verarbeitendes Gewerbe	930	756	309	797	610	190
D	Energieversorgung	2 774	2 717	211	147	74	29
E	Wasserversorg., Entsorg., Beseit. v. Umweltverschm.	46	36	22	29	23	11
F	Baugewerbe	2 412	2 047	546	2 056	1 707	389
G	Handel; Instandh. u. Rep. v. Kfz	6 260	5 137	1 454	6 117	4 868	1 323
H	Verkehr und Lagerei	676	508	255	731	551	262
I	Gastgewerbe	1 665	1 119	406	1 690	1 232	391
J	Information u. Kommunikation	774	644	149	569	426	92
K	Finanz- u. Versicherungsdienstleistg.	1 034	862	156	1 105	886	98
L	Grundstücks- u. Wohnungswesen	426	344	204	306	210	80
M	Freiberufliche, wiss. u. techn. Dienstleistg.	1 937	1 705	526	1 348	1 081	223
N	Sonst. wirtschaftl. Dienstleistg.	2 238	1 958	332	1 803	1 517	244
B+O-S	Übrige Wirtschaftszweige	3 013	2 610	474	2 096	1 730	299
A-S	<b>Insgesamt</b>	<b>24 762</b>	<b>20 956</b>	<b>5 141</b>	<b>19 143</b>	<b>15 185</b>	<b>3 664</b>
	dar. Handwerk	650	473	382	.	.	.

\*) Ohne Automatenaufsteller und Reisegewerbe.

1) Klassifikation der Wirtschaftszweige, Ausgabe 2008.

Noch: 13. Gewerbeanzeigen 2009 nach Kreisen und Wirtschaftsabschnitten\*)

Klas- sifikation <sup>1)</sup>	Wirtschaftsgliederung	Anmeldungen			Abmeldungen		
		Insgesamt	darunter:		Insgesamt	darunter:	
			Neu- errichtung	Betriebs- gründung		Aufgabe	Betriebs- aufgabe
Niedersachsen							
A	Land- u. Forstwirtschaft, Fischerei	1 136	1 016	161	772	624	74
C	Verarbeitendes Gewerbe	2 625	2 112	791	2 308	1 758	576
D	Energieversorgung	6 128	6 010	394	288	161	47
E	Wasserversorg., Entsorg., Beseit. v. Umweltverschm.	123	92	56	95	61	28
F	Baugewerbe	6 832	5 677	1 531	5 984	4 865	1 181
G	Handel; Instandh. u. Rep. v. Kfz	19 492	15 592	4 402	19 421	15 517	4 316
H	Verkehr und Lagerei	2 106	1 672	647	2 244	1 800	698
I	Gastgewerbe	5 349	3 507	1 261	5 470	4 022	1 321
J	Information u. Kommunikation	2 685	2 183	487	2 187	1 683	377
K	Finanz- u. Versicherungsdienstleistg.	3 291	2 635	446	3 524	2 818	361
L	Grundstücks- u. Wohnungswesen	1 354	1 073	550	1 132	823	283
M	Freiberufliche, wiss. u. techn. Dienstleistg.	6 439	5 550	1 453	4 665	3 748	786
N	Sonst. wirtschaftl. Dienstleistg.	7 560	6 551	1 076	6 429	5 390	844
B+O-S	Übrige Wirtschaftszweige	9 790	8 402	1 488	7 221	5 863	991
A-S	Insgesamt	74 910	62 072	14 743	61 740	49 133	11 883
	dar. Handwerk	1 983	1 448	1 210	.	.	.

\*) Ohne Automatenaufsteller und Reisegewerbe.

1) Klassifikation der Wirtschaftszweige, Ausgabe 2008.