

Statistische Berichte Niedersachsen

Landesbetrieb für Statistik und
Kommunikationstechnologie
Niedersachsen

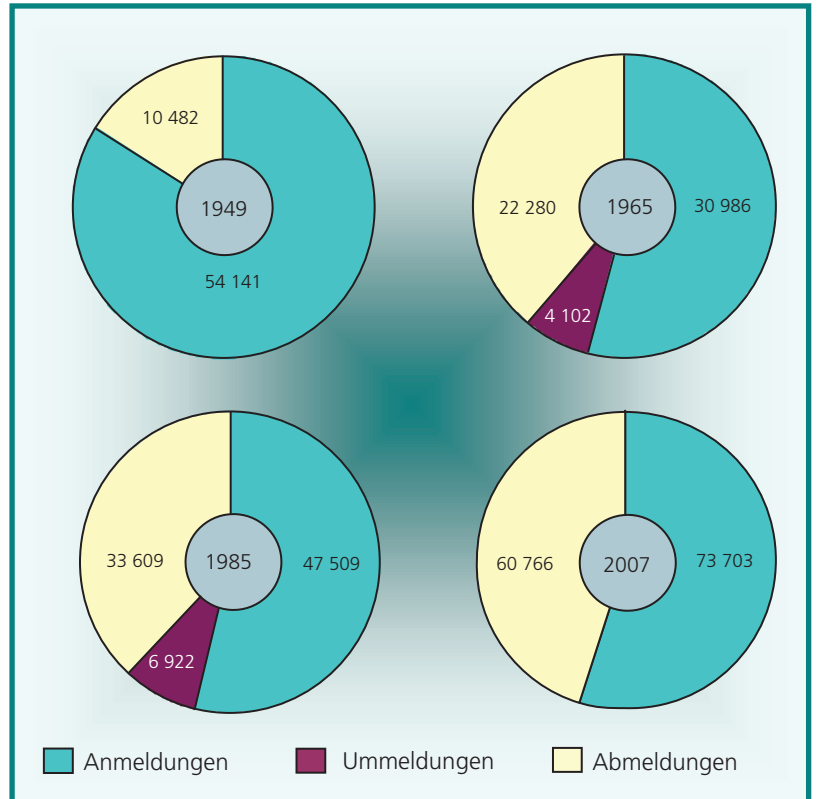

D I 2 - j / 07

Gewerbeanzeigen nach Wirtschaftszweigen 2007



Niedersachsen

Auskünfte:

Zentrale Informationsstelle Tel. 0511 9898-1134
Fax 0511 9898-4132

Herausgeber:

Landesbetrieb für Statistik und Kommunikationstechnologie Niedersachsen (LSKN)

Zu beziehen durch: LSKN - Schriftenvertrieb -
Postfach 91 07 64, 30427 Hannover
Dienstgebäude Göttinger Chaussee 76
Tel. 0511 9898-3166, Fax 0511 9898-4133
E-Mail: vertrieb@lskn.niedersachsen.de
Internet: www.lskn.niedersachsen.de

Erschienen im Januar 2009

© Landesbetrieb für Statistik und Kommunikationstechnologie Niedersachsen, Hannover 2009.
Vervielfältigung und Verbreitung, auch auszugsweise, mit Quellenangabe gestattet.

Inhalt

Vorbemerkungen	4
Zu den Ergebnissen des Jahres 2007	5
Fachlich Verantwortliche	7

Grafiken

1. Gewerbeanmeldungen 2007 je 1 000 Einwohner	9
2. Gewerbeanzeigen 2007 nach Wirtschaftszweigen	10
3. Gewerbeanzeigen 1985 bis 2007	10

Tabellen

1. Gewerbeanzeigen 2007 nach Wirtschaftszweigen	11
2. Gewerbeanmeldungen 2007 nach Wirtschaftszweigen	12
3. Gewerbeabmeldungen 2007 nach Wirtschaftszweigen	14
4. Gewerbeanmeldungen 2007 nach Art der Niederlassung, Rechtsform und Beschäftigtengrößenklassen, Einzelunternehmen nach Geschlecht und Staatsangehörigkeit des Inhabers/der Inhaberin	16
5. Gewerbeabmeldungen 2007 nach Art der Niederlassung, Rechtsform und Beschäftigtengrößenklassen, Einzelunternehmen nach Geschlecht, Staatsangehörigkeit und Ursache der Abmeldung	17
6. Gewerbetreibende und tätige Personen (Anmeldungen) 2007 nach Wirtschaftszweigen	18
7. Gewerbetreibende und tätige Personen (Abmeldungen) 2007 nach Wirtschaftszweigen	19
8. Gewerbeanmeldungen 1996 bis 2007 nach Wirtschaftszweigen	20
9. Gewerbeabmeldungen 1996 bis 2007 nach Wirtschaftszweigen	21
10. Kennzahlen der Gewerbeanzeigen 2007 nach Wirtschaftszweigen	22
11. Gewerbeanzeigen 2007 nach Kreisen	23
12. Gewerbeanzeigen und Unternehmensinsolvenzen 2007 sowie weitere ausgewählte Statistikdaten nach Kreisen	24
13. Kennzahlen der Gewerbeanzeigen 2007 nach Kreisen	25
14. Gewerbeanmeldungen 1996 bis 2007 nach Kreisen	26
15. Gewerbeabmeldungen 1996 bis 2007 nach Kreisen	27
16. Gewerbeanzeigen 2007 nach Kreisen und Wirtschaftsabschnitten	28

Vorbemerkungen

Rechtsgrundlagen sind

- das „Gesetz zur Änderung der Gewerbeordnung und sonstiger gewerberechtlicher Vorschriften“ vom 23.11.1994 (BGBl. I S. 3475 ff.), zuletzt geändert durch das „Dritte Gesetz zur Änderung der Gewerbeordnung und sonstiger gewerberechtlicher Vorschriften“ vom 24.08.2002 (BGBl. I S. 3412 ff.), und
- die „Allgemeine Verwaltungsvorschrift zur Durchführung der §§ 14, 15 und 55 c der Gewerbeordnung (GewAnzVwV)“ – RdErl. d. MW v. 09.02.2004 – 25 G 32.06 – (Nds. Ministerialblatt Nr. 6/2004).

Hinweis:

Die statistische Auswertung der Gewerbeummeldungen, die vor allem bei Änderungen der wirtschaftlichen Tätigkeit fällig sind, wurde aufgrund des Ersten Mittelstandsentlastungsgesetzes¹ im September 2006 eingestellt.

Einleitung

Seit 1996 werden die Gewerbeummeldungen, die bei den Gewerbeämtern anzuzeigen sind, bundesweit statistisch ausgewertet. Ziel der Gewerbeanzeigenstatistik ist es, aktuelle Strukturdaten zu Existenzgründungen und Unternehmensbewegungen zu gewinnen.

Geregelt wird die Anzeigepflicht durch § 14 der Gewerbeordnung (GewO). Wenn ein selbstständiger Betrieb, eine Zweigniederlassung oder eine unselbstständige Zweigniederlassung gegründet oder aufgegeben, verlagert oder der Gegenstand des Gewerbes geändert wird, besteht Anzeigepflicht gegenüber den zuständigen Gewerbeämtern.

Gemäß § 14 Abs. 1 Satz 3 GewO dient die Gewerbeanzeige dem Zweck, „der zuständigen Behörde die Überwachung der Gewerbeausübung sowie statistische Erhebungen (...) zu ermöglichen.“

¹) Erstes Gesetz zum Abbau bürokratischer Hemmnisse insbesondere in der mittelständischen Wirtschaft vom 22.08.2006 (BGBl. I S. 1970).

Bei der Interpretation der Ergebnisse ist zu berücksichtigen, dass die Angaben auf den Gewerbeummeldungen Absichtserklärungen der Betriebsinhaber sind und nicht jeder angemeldete Betrieb auch tatsächlich gegründet oder entsprechend der Anmeldung geführt wird. Bei den Gewerbeabmeldungen ist hingegen von einer Untererfassung auszugehen, da nicht jeder Betrieb nach Beendigung der wirtschaftlichen Tätigkeit umgehend abgemeldet wird. Die letzte Novellierung der GewO im Jahr 2002 berücksichtigt diesen Aspekt dahingehend, dass die Finanzbehörde das Datum der Beendigung der Steuerpflicht eines Gewerbetreibenden mit Namen und Anschrift dem zuständigen Gewerbeamt mitteilt, wenn ihr daraus kein unverhältnismäßiger Aufwand erwächst.

Bei einer Verlagerung ist der Betrieb in der bisherigen Standortgemeinde abzumelden und in der künftigen Gemeinde anzumelden. Im Jahr 2007 lag die Zahl der Abmeldungen auf Grund der Fortsetzung des Betriebes an anderer Stelle (Fortzüge: 6 436) höher als diejenige der Anmeldungen (Zuzüge: 6 421).

Methodik

Monatlich kommen die Gewerbeanzeigen (Anmeldungen, Abmeldungen) von den Verwaltungsstellen / Gewerbe- oder Ordnungsämtern der zuständigen Kommunen zum Landesbetrieb für Statistik und Kommunikationstechnologie (empfangsberechtigte Stelle gemäß GewO) zur statistischen Auswertung.

Anzeigepflicht besteht für den Betrieb eines Gewerbes und für selbstständige Gewerbetreibende. Nicht der GewO unterliegen – und daher auch nicht in die Statistik einbezogen – die Freien Berufe, die Urproduktion wie Land- und Forstwirtschaft oder Bergbau sowie die Versicherungen. Insofern bilden die Gewerbeanzeigen nicht das gesamte Spektrum der gewerblichen Gründungen und Stilllegungen ab. Die Zuordnung nach Wirtschaftszweigen erfolgt anhand der Klassifikation der Wirtschaftszweige, Ausgabe 2003 (WZ 2003). Nicht dargestellt werden in den Tabellen die Gewerbeummeldungen der Automatenaufsteller und des Reisegewerbes.

Hinsichtlich der Rechtsform sind sowohl natürliche Personen (Einzelunternehmer, Personengesellschaften) als auch juristische Personen (Aktiengesellschaften, Gesellschaften mit beschränkter Haftung, eingetragene Genossenschaften oder eingetragene Vereine) meldepflichtig.

Begriffserläuterungen

In diesen Fällen ist eine Gewerbeanmeldung oder Gewerbeabmeldung abzugeben:

1 Gewerbeanmeldung

1.1 Neuerrichtung

1.1.1 Neugründung

1.1.1.1 Betriebsgründung (Hauptniederlassung, Zweigniederlassung und unselbstständige Zweigstelle): Gründung durch eine natürliche oder juristische Person. Bei einer natürlichen Person gilt als Voraussetzung, dass sie entweder in das Handelsregister eingetragen ist oder eine Handwerkskarte besitzt oder mind. einen Arbeitnehmer beschäftigt.

1.1.1.2 Sonstige Neugründung: Gründung einer Hauptniederlassung durch einen Kleingewerbetreibenden (KGT), die nach Art und Umfang keinen in kaufmännischer Weise eingerichteten Geschäftsbetrieb erfordert (Nicht-Kaufmann/-frau). KGT's sind nicht im Handelsregister eingetragen, besitzen keine Handwerkskarte und beschäftigen keine Arbeitnehmer. Die Gründung eines Gewerbes, das im Nebenerwerb betrieben wird, gilt ebenfalls als „sonstige Neugründung“.

1.1.2 Umwandlung: Verschmelzung mehrerer Unternehmen zu einem Unternehmen, Aufspaltung eines Unternehmens in mehrere Unternehmen, Aufspaltung oder Ausgliederung von Unternehmensteilen mit dem Ziel der Neugründung.

1.2 Zuzug: Betriebsverlegung aus einer anderen Gemeinde.

1.3 Übernahme: Kauf oder Pacht eines Unternehmens, Eintritt der Erbfolge, Rechtsformwechsel, Gesellschaftereintritte (Personengesellschaft).

2 Gewerbeabmeldung

2.1 Aufgabe

2.1.1 vollständige Aufgabe

2.1.1.1 Betriebsaufgabe (Hauptniederlassung, Zweigniederlassung und unselbstständige Zweigstelle)

2.1.1.2 Sonstige Stilllegung (Kleingewerbe, Nebenerwerb)

2.1.2 Umwandlung

2.2 Fortzug: Betriebsverlegung in eine andere Gemeinde.

2.3 Übergabe: Verkauf oder Verpachtung eines Unternehmens, Eintritt der Erbfolge, Rechtsformwechsel, Gesellschafteraustritte (Personengesellschaft).

Hauptniederlassung, Zweigniederlassung, unselbstständige Zweigstelle

Die **Hauptniederlassung** ist der Unternehmenssitz eines Einbetriebsunternehmens oder eines Unternehmens mit mehreren Betrieben.

Eine **Zweigniederlassung** im Sinne des Handelsgesetzbuches liegt dann vor, wenn ein Betrieb mit selbstständiger Organisation, selbstständigen Betriebsmitteln und gesonderter Buchführung besteht und dort Geschäfte selbstständig abgeschlossen und durchgeführt werden können.

Eine **unselbstständige Zweigstelle** im Sinne des Handelsgesetzbuches ist eine feste örtliche Anlage oder Einrichtung, die der Ausübung eines stehenden Gewerbes dient, aber keine gesonderte Buchführung erstellt.

Die Ergebnisse

Die niedersächsischen Verwaltungsstellen (Gewerbe- oder Ordnungsämter) übermittelten landesweit in 2007 insgesamt 73 703 **Gewerbeanmeldungen**. Das bedeutete ein Rückgang von – 4,0 % im Vergleich zu 2006.

Auf der anderen Seite wurden 2007 insgesamt 60 766 **Gewerbeabmeldungen** registriert, was einem Anstieg von + 0,5 % im Vergleich zu 2006 entsprach.

Im Jahre 2007 wurden erneut deutlich mehr **Gewerbeabmeldungen** bei den zuständigen Verwaltungsstellen abgegeben, als im letzten Jahr vor Einführung der staatlichen Fördermaßnahme zum Aufbau einer selbstständigen Existenz aus der Arbeitslosigkeit heraus, der „Ich AG“ (ab 01.01.2003). Nach 62 032 Anmeldungen im Jahre 2002 sprang die Zahl der Anmeldungen in 2003 auf 72 099 und in 2004 sogar auf 84 472. Nach einem moderaten Rückgang in 2005 auf 77 461 Anmeldungen gab es in 2006 insgesamt 76 736 und in 2007 insgesamt 73 703 Gewerbeanmeldungen in Niedersachsen (siehe nachfolgendes Säulendiagramm).

Die Gewerbeanzeigen dienen als Frühindikator für wirtschaftliche Aktivitäten, da bereits vor dem Beginn eines selbstständigen Betriebes die Anzeigepflicht besteht. Zu diesem Zeitpunkt wird in der Regel noch kein Umsatz erwirtschaftet und häufig sind auch noch keine Mitarbeiter eingestellt worden².

² In den der Statistik zugänglichen Dateien von der Finanzverwaltung und von der Bundesagentur für Arbeit erscheinen diese Existenzgründer daher erst später.

Entwicklung der Zahl der Gewerbean- und -abmeldungen 1998 bis 2007

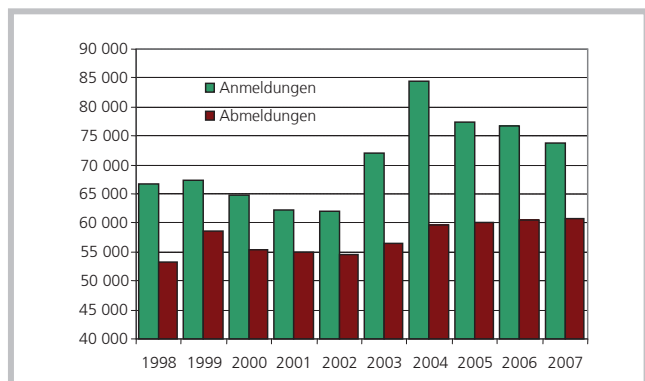

Die Gewerbeanmeldungen in 2007 gliederten sich in 60 947 Neuerrichtungen, darunter 60 477 Neugründungen (Hauptniederlassungen, Zweigniederlassungen oder unselbstständige Zweigstellen, Kleingewerbe, Nebenerwerb), 6 421 Zuzüge und 6 335 Übernahmen. In 470 Fällen war eine Umwandlung nach dem Umwandlungsgesetz der Anmeldegrund (siehe nachfolgendes Kreisdiagramm).

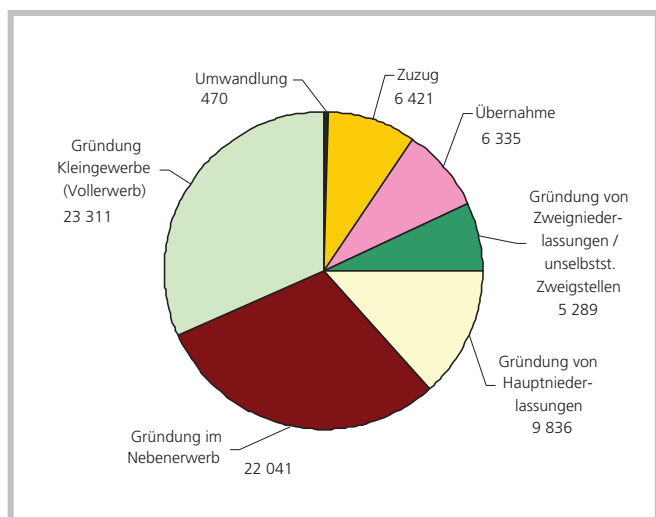

Die **Neugründungen** werden nach ihrer wirtschaftlichen Bedeutung differenziert:

Drei Viertel der 60 477 Neugründungen in 2007 waren „Sonstige Neugründungen“, betrafen also das Kleingewerbe (23 311 Gründungen im Vollerwerb) und Gründungen im Nebenerwerb (22 041). Im Gegensatz zum Merkmal Nebenerwerb, das direkt erhoben wird, fallen unter das Kleingewerbe Einzelunternehmen, die weder ins Handelsregister noch in die Handwerksrolle eingetragen sind und keine Beschäftigten haben.

Bei den sonstigen Neugründungen kam es 2007 zu einem Rückgang auf 45 352 nach 48 944 in 2006 (- 7,3 %). Dieser Rückgang war allein auf die Veränderung der Zahl der gegründeten Kleinunternehmen (Vollerwerb) auf 23 311 (-14,1%) zurückzuführen, während die Gründungen im Nebenerwerb auf 22 041 leicht anstiegen (+ 1,1 %).

Ein Viertel der Neugründungen in 2007 erstreckte sich auf Gründungen mit vermuteter größerer wirtschaftlicher Bedeutung (9 836 Hauptniederlassungen und 5 289 Zweigniederlassungen oder unselbstständige Zweigstellen), auch **Betriebsgründungen** genannt. Zu ihnen rechnen Gründungen, die die Rechtsform einer Personen- oder Kapitalgesellschaft, Genossenschaft, eines Vereins oder einer Stiftung besitzen, aber auch eingetragene Einzelunternehmen. Die Zahl der Betriebsgründungen in 2007 lag mit 15 125 über der des Jahres 2006 mit 14 930 (+ 1,3 %). Den Betriebsgründungen kam vor allem im Verarbeitenden Gewerbe und im Baugewerbe eine überdurchschnittliche Bedeutung zu.

Die meisten **Gewerbeanmeldungen** in 2007 waren den Wirtschaftsbereichen „Handel; Instandhaltung und Reparatur von Kfz und Gebrauchsgütern“ (20 331), „Grundstücks- und Wohnungswesen, Vermietung beweglicher Sachen, Erbringung von wirtschaftlichen Dienstleistungen“³ (17 130), dem Bereich „Erbringung von sonstigen Dienstleistungen“⁴ (7 895), dem „Baugewerbe“ (6 782), dem „Gastgewerbe“ (5 444), und dem Bereich „Kredit- und Versicherungsgewerbe“ (3 422) zuzuordnen.

Rund 43 % der Gewerbeanmeldungen 2007 umfassten damit Gewerbebetriebe, die dem Dienstleistungsbereich⁵ zuzuordnen sind, weitere 28 % kamen aus dem Handelsbereich. Knapp 10 % der Anmeldungen gehörten dem Bau- und ca. 7 % dem Gastgewerbe an. Nur etwa 4 % betrafen das Verarbeitende Gewerbe.

Die Zahl der Gewerbeanmeldungen in 2007 übertraf die der Gewerbeabmeldungen um 12 937.

3) Zu diesem Wirtschaftsabschnitt zählen Grundstücks- und Wohnungswesen, Vermietung von Kraftwagen und sonstigen Verkehrsmitteln, Maschinen und Geräten sowie von Gebrauchsgütern, Datenverarbeitung und Datenbanken, Forschung und Entwicklung, Werbung, Personal- und Stellenvermittlung, Überlassung von Arbeitskräften, Wach- und Sicherheitsdienste, Detekteien sowie Reinigung von Gebäuden, Inventar und Verkehrsmitteln. Nicht enthalten sind die als Freie Berufe geltenden Tätigkeiten, die nicht gewerbeanzeigenpflichtig sind.

4) In diesem Bereich sind Reinigungen, Frisöre, Kosmetiksalons, Bäder und Saunas, Vermittlungsinstitute u. Ä. zusammengefasst.

5) Wirtschaftsabschnitte I, J, K, O (WZ 2003).

Rund 9 % der Anmeldungen wurden in 2007 aufgrund von Verlagerungen aus anderen Meldebezirken (6 421 Zuzüge) vorgenommen. Im Verarbeitenden Gewerbe betraf etwa jede zehnte Gewerbeanmeldung (10,8 %) einen Zuzug im Gastgewerbe dagegen lag dieser Anteil bei 1,3 %.

Andererseits waren im Gastgewerbe 34,2 % der Anmeldungen auf eine „Übernahme“ zurückzuführen (Eintritt der Erbfolge, käuflicher Erwerb des Betriebes, Pacht).

Die Rechtsform liefert in gewissem Umfang Hinweise auf die unternehmerischen Absichten, die mit einer Existenzgründung verbunden sind.

Im Allgemeinen kann davon ausgegangen werden, dass mit der Gründung von Personen- und Kapitalgesellschaften wirtschaftlich bedeutendere Vorhaben verknüpft sind als bei Einzelunternehmen.

79,4 % der im Jahr 2007 in Niedersachsen abgegebenen Gewerbeanmeldungen betrafen ein Einzelunternehmen (58 523). Unter ihnen waren 8,5 % mit wirtschaftlicher Bedeutung, d. h. Betriebsgründungen (4 988), weil entweder Mitarbeiter oder Einträge in das Handelsregister oder in die Handwerksrolle angegeben wurden.

Weiterhin betrafen 10,4 % der Anmeldungen GmbH's (7 654) und weitere 8,2 % der Anmeldungen wurden von Personengesellschaften (Offene Handelsgesellschaft, Kommanditgesellschaft, GmbH & Co. KG, Gesellschaft des bürgerlichen Rechts) getätigt (6 057).

Des Weiteren wurden im Jahr 2007 insgesamt 762 Unternehmen in der Rechtsform der „Private Company Limited by Shares“ (Ltd.) gegründet, für die im Gegensatz zur deutschen GmbH kein Mindestkapital vorgeschrieben ist.

Seit dem Jahr 2003 wird nach der Anzahl der „tätigen Personen“, die zum Zeitpunkt der Anmeldung oder der Abmeldung tätig sind oder waren, gefragt. Zu den tätigen Personen gehören sozialversicherungspflichtig Beschäftigte und unbezahlt mithelfende Familienangehörige, nicht jedoch Inhaber.

Unter den Neugründungen des Jahres 2007 wiesen 89,3 % keine tätige/n Person/en zum Anmeldezeitpunkt aus, d. h. die personelle Ausstattung beschränkte sich auf

Inhaber sowie Gesellschafter und juristische Vertreter. Unter den Betriebsgründungen 2007 sollte der Geschäftsbetrieb zu 60,0 % ohne zusätzliches Personal neben Inhabern, Gesellschaftern oder juristischen Vertretern aufgenommen werden. Bei 13,4 % dieser Betriebsgründungen war zum Zeitpunkt der Anmeldung nur eine tätige Person vorgesehen, bei weiteren 17,5 % waren es zwei bis vier tätige Personen, 5,2 % der Betriebsgründungen umfassten fünf bis neun tätige Personen und nur 0,6 % der Unternehmen nahmen den Geschäftsbetrieb mit 50 und mehr tätigen Personen auf.

Unter den insgesamt 67 055 Gewerbetreibenden⁶, die 2007 zusammen 60 477 Neugründungen (Betriebsgründungen, sonstige Neugründungen wie Kleingewerbe oder Nebenerwerb) anzeigten, waren 20 586 Frauen (30,7 %).

Stark vertreten waren Frauen bei Neugründungen im Bereich „Einzelhandel ohne Handel mit Kfz“ (35,1 %) und im Dienstleistungsbereich⁷ (36,6 %). Im Bereich des Gesundheits-, Veterinär- und Sozialwesens waren sogar drei von vier Existenzgründern weiblichen Geschlechts (70,0 %).

Unter den 58 523 Einzelunternehmen, die 2007 neu gegründet wurden, waren 20 741 Unternehmerinnen (35,4 %).

Im Jahr 2007 besaßen rund neun von zehn (85,5%) Gründerinnen und Gründer von Einzelunternehmen die deutsche Staatsangehörigkeit. Gründerinnen und Gründer mit polnischer Staatsangehörigkeit waren mit 4,9 % und solche mit türkischer Staatsangehörigkeit mit 2,4 % am Neugründungsgeschehen beteiligt (niederländisch: 0,6 %, italienisch: 0,6 %).

⁶) „Die Zahl der Personen, die sich (...) an den Unternehmensfluktuationen beteiligten, ist höher als die Zahl der Meldungen, da zum Beispiel bei Personengesellschaften mehrere Gesellschafter das Unternehmen leiten können. Jeder dieser Gesellschafter ist verpflichtet, eine gesonderte Meldung abzugeben“ (Vgl. Statistisches Bundesamt, Reihe Wirtschaft und Statistik, H. 11/2004).

⁷ Wirtschaftsabschnitte I, J, K, O (WZ 2003).

Fachlich Verantwortliche:

Herr Mahnecke	Fachgebietsleiter	Tel. 0511 9898 - 1322
Herr Koy	Hauptsachbearbeiter	Tel. 0511 9898 - 1336

1. Gewerbeanmeldungen 2007 je 1 000 Einwohner

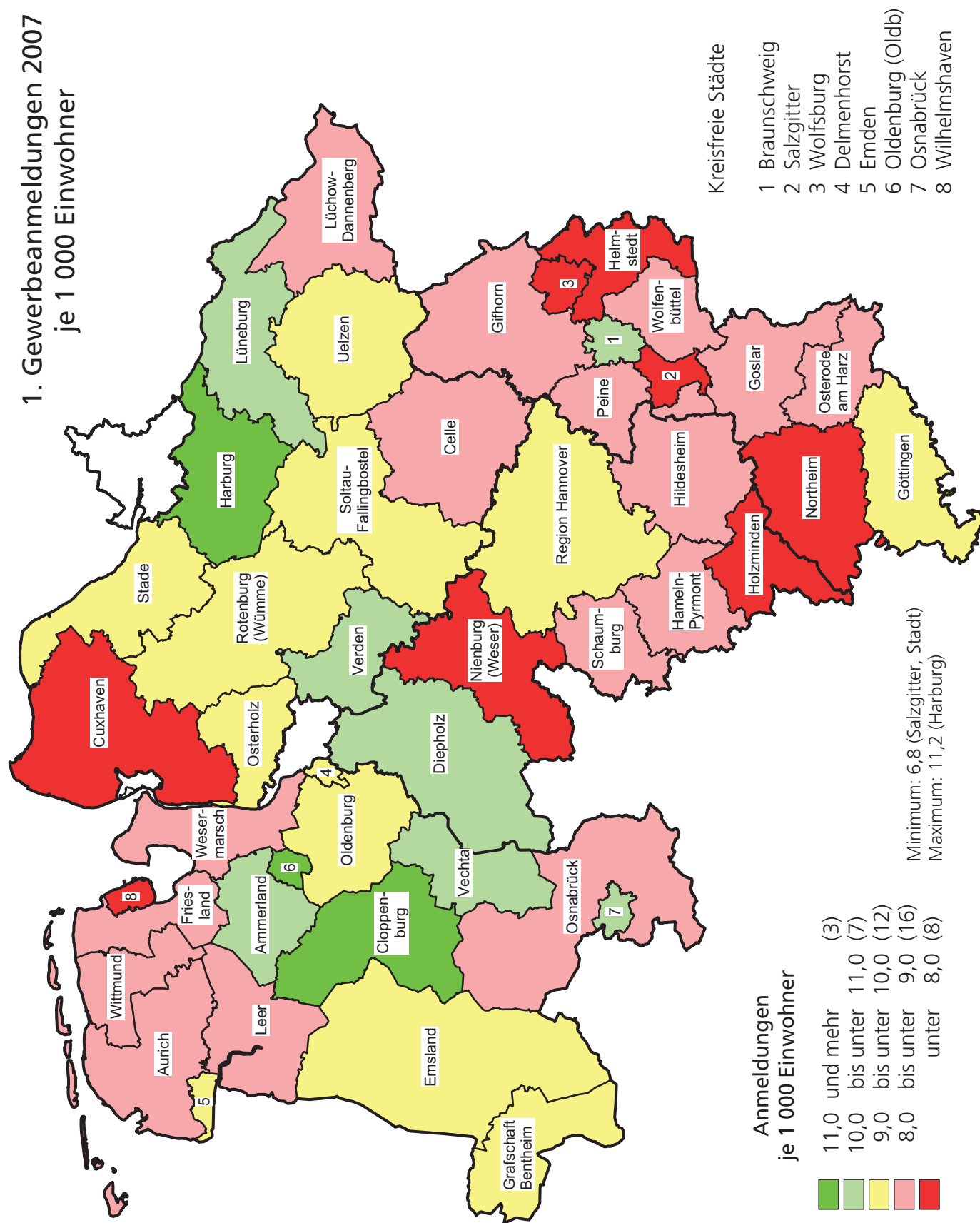

2. Gewerbeanzeigen 2007 nach Wirtschaftszweigen

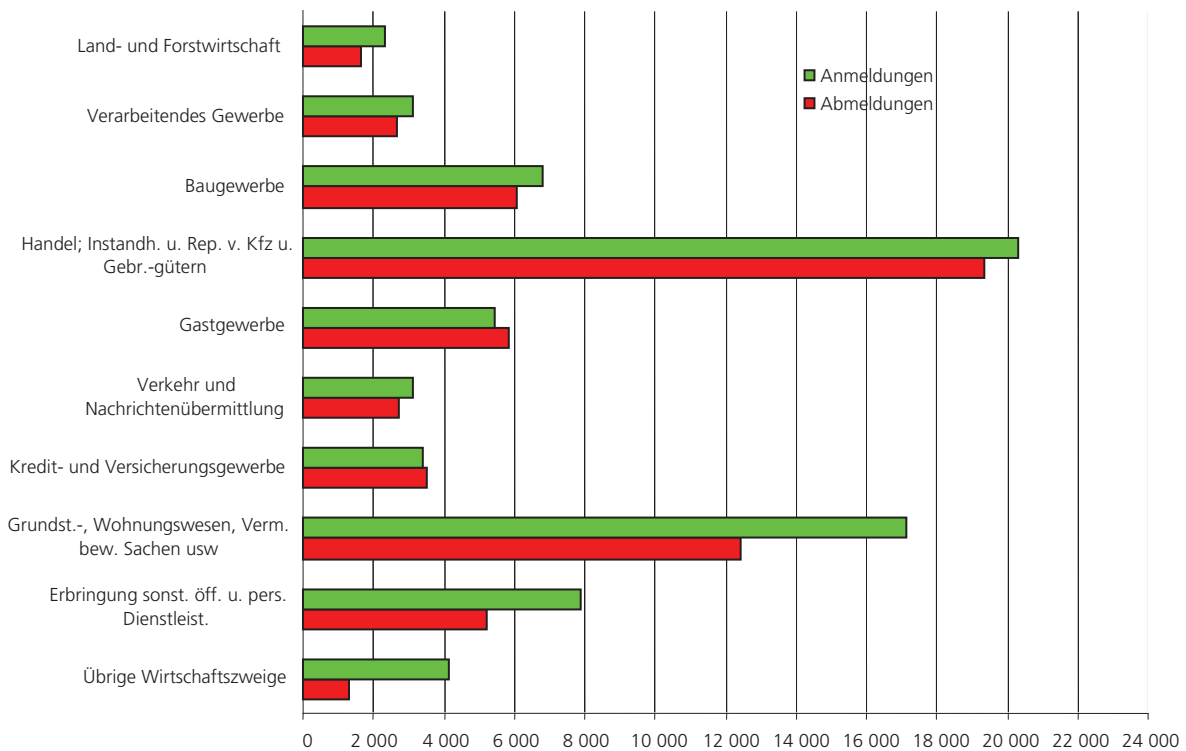

3. Gewerbeanzeigen 1985 bis 2007

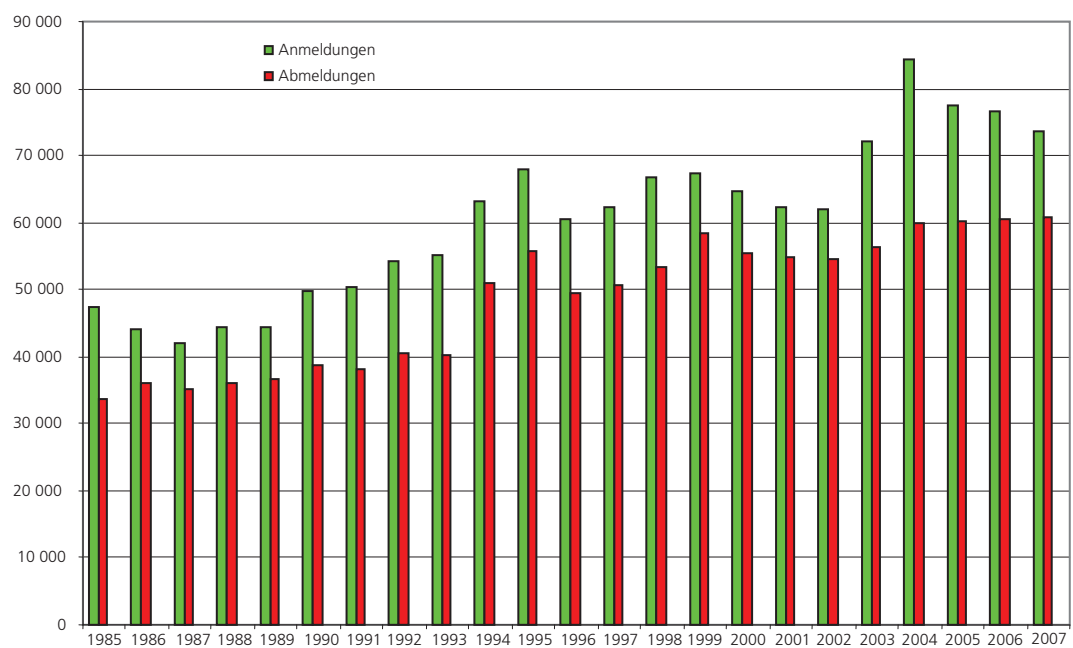

1. Gewerbeanzeigen 2007 nach Wirtschaftszweigen*)

Nr. der Klassifikation ¹⁾	Wirtschaftsgliederung (H.v. = Herstellung von)	Anmeldungen				Abmeldungen			
		Insgesamt		darunter: Neuer- richtung	darunter: Betriebs- gründung	Insgesamt		darunter: Aufgabe	darunter: Betriebs- aufgabe
		Anzahl	Veränd. gg. VJ in %	Anzahl		Anzahl	Veränd. gg. VJ in %	Anzahl	
A	Land- und Forstwirtschaft	2 340	+ 0,3	2 027	217	1 622	+ 10,3	1 306	127
01	Landwirtschaft, gewerbliche Jagd	2 158	+ 1,6	1 868	209	1 499	+ 9,7	1 209	117
02	Forstwirtschaft	182	- 13,3	159	8	123	+ 19,4	97	10
B	Fischerei und Fischzucht	22	+ 10,0	16	3	21	+ 31,3	17	3
C	Bergbau und Gewinnung von Steinen und Erden	59	+ 18,0	50	29	53	- 42,4	41	23
10	Kohlenbergbau, Torfgewinnung	30	+ 57,9	27	9	23	- 65,2	23	11
11	Gewinnung von Erdöl und Erdgas, Erbrg. damit verb. Dienstleist.	2	- 66,7	2	2	-	-100,0	-	-
12	Bergbau auf Uran- und Thoriumerze	-	-100,0	-	-	-	-	-	-
13	Erzbergbau	-	-100,0	-	-	-	-100,0	-	-
14	Gewinnung von Steinen und Erden, sonstiger Bergbau	27	+ 17,4	21	18	30	+ 36,4	18	12
D	Verarbeitendes Gewerbe	3 129	- 5,2	2 398	903	2 667	- 2,2	1 929	667
15	Ernährungsgewerbe	453	± 0,0	305	173	507	- 1,2	380	186
16	Tabakverarbeitung	-	-	-	-	-	-	-	-
17	Textilgewerbe	133	- 7,0	114	15	91	± 0,0	77	12
18	Bekleidungsgewerbe	105	- 18,6	87	20	103	+ 25,6	89	15
19	Ledergewerbe	30	- 14,3	22	3	27	+ 42,1	17	4
20	Holzgewerbe (ohne H.v. Möbeln)	134	+ 0,8	105	30	123	+ 6,0	91	24
21	Papiergewerbe	13	+ 44,4	9	5	12	± 0,0	11	4
22	Verlags-, Druckgewerbe, Vervielfältigung	357	- 14,8	274	93	332	- 2,6	228	77
23	Kokerei, Mineralölverarbeitung	5	+150,0	3	2	2	± 0,0	1	1
24	Chemische Industrie	58	+ 11,5	43	30	42	+ 16,7	22	10
25	H.v. Gummi- und Kunststoffwaren	72	+ 2,9	53	35	63	+ 8,6	37	15
26	Glasgewerbe, Keramik, Verarb. v. Steinen u. Erden	137	- 6,8	103	40	115	- 11,5	87	37
27	Metallerzeugung und -bearbeitung	24	- 40,0	18	9	23	- 11,5	18	9
28	H.v. Metallerzeugnissen	526	+ 20,6	388	136	377	+ 5,9	248	86
29	Maschinenbau	289	- 12,2	228	123	214	- 20,1	145	57
30	H.v. Büromasch., DV-Geräten; Elektrotechnik	5	- 50,0	4	2	7	+ 16,7	7	6
31	H.v. Geräten der Elektrizitätserzeugung, -verteilung u.ä.	50	- 2,0	38	19	42	+ 2,4	28	9
32	Rundfunk-, Fernseh- u. Nachrichtentechnik	29	- 14,7	22	10	40	+ 21,2	31	10
33	Medizin-, Mess-, Steuer- u. Regelungstechnik, Optik	152	- 12,1	104	74	126	- 11,3	74	41
34	H.v. Kraftwagen und Kraftwagenteilen	30	± 0,0	22	13	30	- 6,3	19	9
35	Sonstiger Fahrzeugbau	22	- 52,2	16	7	18	- 41,9	17	8
36	H.v. Möbeln, Schmuck, Musikinstrum., Sportgeräten usw.	444	- 8,5	386	36	326	- 6,9	268	31
37	Recycling	61	- 18,7	54	28	47	+ 9,3	34	16
E	Energie- und Wasserversorgung	2 379	- 1,2	2 300	320	225	+ 23,6	143	58
40	Energieversorgung	2 378	- 1,1	2 299	319	224	+ 23,8	143	58
41	Wasserversorgung	1	- 50,0	1	1	1	± 0,0	-	-
F	Baugewerbe	6 782	- 7,9	5 611	1 610	6 065	+ 9,7	4 847	1 064
G	Handel; Instandh. u. Rep. v. Kfz u. Gebrauchsgütern	20 331	- 7,2	16 660	4 468	19 345	- 3,5	15 548	4 086
50	Kfz-Handel; Instandh. u. Rep. v. Kfz; Tankstellen	3 020	- 2,1	2 391	523	2 522	+ 5,7	1 906	463
51	Handelsvermittlung u. Großhandel (ohne Handel mit Kfz)	1 385	+ 9,2	1 062	548	1 349	+ 5,0	974	460
52	Einzelhandel (ohne Handel mit Kfz)	15 926	- 9,3	13 207	3 397	15 474	- 5,5	12 668	3 163
H	Gastgewerbe	5 444	- 4,6	3 511	1 288	5 834	+ 1,2	4 208	1 316
I	Verkehr u. Nachrichtenübermittlung	3 115	- 5,8	2 598	1 001	2 722	- 2,9	2 160	648
60	Landverkehr; Transport in Rohrfernleitungen	1 102	- 11,0	885	269	1 186	- 3,3	952	219
61	Schifffahrt	347	+ 6,1	313	297	158	- 15,1	98	73
62	Luftfahrt	22	- 15,4	16	2	15	+ 7,1	12	3
63	Hilfs- u. Nebentätig. f. d. Verkehr; Verkehrsvermittl.	893	- 5,2	694	318	694	- 8,9	506	227
64	Nachrichtenübermittlung	751	- 3,0	690	115	669	+ 8,8	592	126
J	Kredit- u. Versicherungsgewerbe	3 422	- 16,9	2 824	300	3 508	+ 0,4	2 869	282
65	Kreditgewerbe	49	- 39,5	43	31	41	- 18,0	32	27
66	Versicherungsgewerbe	3	+ 50,0	3	3	2	+100,0	1	1
67	Mit dem Kredit- u. Vers.-Gewerbe verbundene Tätigk.	3 370	- 16,5	2 778	266	3 465	+ 0,6	2 836	254
K	Grundstücks-, Wohnungswesen, Verm. bew. Sachen usw.	17 130	- 1,0	14 666	3 627	12 440	+ 0,3	9 887	1 949
70	Grundstücks- u. Wohnungswesen	2 315	+ 2,9	1 943	639	1 627	+ 1,8	1 260	366
71	Verm. bewegl. Sachen ohne Personal	668	- 0,4	537	163	685	+ 9,3	542	154
72	Datenverarbeitung und Datenbanken	2 137	- 7,8	1 788	315	1 754	- 2,9	1 314	194
73	Forschung und Entwicklung	18	- 64,7	15	13	19	- 56,8	13	10
74	Erbrg. v. Dienstleistungen überwiegend f. Unternehmen	11 992	- 0,2	10 383	2 497	8 355	+ 0,3	6 758	1 225
M	Erziehung und Unterricht	644	- 12,0	561	142	431	- 8,3	335	105
N	Gesundheits-, Veterinär- und Sozialwesen	1 011	- 6,1	885	210	593	- 15,2	457	60
O	Erbrg. sonst. öffentl. u. pers. Dienstleistungen	7 895	+ 11,0	6 840	1 007	5 240	+ 10,5	4 210	754
90	Abwasser-, Abfallbeseitigung, sonst. Entsorgung	95	- 6,9	80	39	82	+ 1,2	60	27
91	Interessenvertretungen	6	- 53,8	6	1	1	- 75,0	1	-
92	Kultur, Sport und Unterhaltung	2 018	+ 9,3	1 660	303	1 486	+ 6,9	1 137	302
93	Erbringung von sonstigen Dienstleistungen	5 776	+ 12,1	5 094	664	3 671	+ 12,4	3 012	425
A-K,M-O Insgesamt		73 703	- 4,0	60 947	15 125	60 766	+ 0,5	47 957	11 142
	darunter: Handwerk	2 245	- 6,2	1 652	1 384	-	-	-	-

*) Ohne Automatenaufsteller und Reisegewerbe.

1) Klassifikation der Wirtschaftszweige, Ausgabe 2003.

2. Gewerbeanmeldungen 2007 nach Wirtschaftszweigen*)

Nr. der Klas- sifika- tion ¹⁾	Wirtschaftsgliederung (H.v. = Herstellung von)	An- meldungen insgesamt	Veränd. gg. VJ in %	Neuerrichtung							
				zusammen	Veränd. gg. VJ in %	Neugründung					
						zusammen	Veränd. gg. VJ in %	Betriebs- gründung	Veränd. gg. VJ in %	sonstige Neugründung	
										zusammen	Veränd. gg. VJ in %
A	Land- und Forstwirtschaft	2 340	+ 0,3	2 027	- 3,7	2 027	- 3,5	217	- 0,5	1 810	- 3,8
01	Landwirtschaft, gewerbliche Jagd	2 158	+ 1,6	1 868	- 1,9	1 868	- 1,8	209	+ 2,5	1 659	- 2,4
02	Forstwirtschaft	182	- 13,3	159	- 20,1	159	- 19,3	8	- 42,9	151	- 17,5
B	Fischerei und Fischzucht	22	+ 10,0	16	+ 6,7	16	+ 6,7	3	+200,0	13	- 7,1
C	Bergbau und Gewinnung von Steinen und Erden	59	+ 18,0	50	+ 25,0	48	+ 37,1	29	+ 81,3	19	± 0,0
10	Kohlenbergbau, Torfgewinnung	30	+ 57,9	27	+ 68,8	27	+ 68,8	9	+200,0	18	+ 38,5
11	Gewinnung von Erdöl und Erdgas, Erbrg. damit verb. Dienstleist.	2	- 66,7	2	- 60,0	2	- 50,0	2	+100,0	-	-100,0
12	Bergbau auf Uran- und Thoriumerze	-	-100,0	-	-100,0	-	-100,0	-	-	-	-100,0
13	Erzbergbau	-	-100,0	-	-100,0	-	-100,0	-	-	-	-100,0
14	Gewinnung von Steinen und Erden, sonstiger Bergbau	27	+ 17,4	21	+ 23,5	19	+ 46,2	18	+ 50,0	1	± 0,0
D	Verarbeitendes Gewerbe	3 129	- 5,2	2 398	- 7,5	2 352	- 7,7	903	- 2,3	1 449	- 10,8
15	Ernährungsgewerbe	453	± 0,0	305	+ 0,7	297	+ 0,3	173	+ 4,8	124	- 5,3
16	Tabakverarbeitung	-	-	-	-	-	-	-	-	-	-
17	Textilgewerbe	133	- 7,0	114	- 9,5	113	- 9,6	15	- 16,7	98	- 8,4
18	Bekleidungsgewerbe	105	- 18,6	87	- 16,3	86	- 17,3	20	- 20,0	66	- 16,5
19	Ledergewerbe	30	- 14,3	22	- 24,1	22	- 24,1	3	- 50,0	19	- 17,4
20	Holzgewerbe (ohne H.v. Möbeln)	134	+ 0,8	105	- 8,7	104	- 8,8	30	- 11,8	74	- 7,5
21	Papiergewerbe	13	+ 44,4	9	+ 28,6	9	+ 28,6	5	+ 66,7	4	± 0,0
22	Verlags-, Druckgewerbe, Vervielfältigung	357	- 14,8	274	- 14,4	271	- 14,5	93	+ 32,9	178	- 27,9
23	Kokerei, Mineralölverarbeitung	5	+150,0	3	+200,0	3	+200,0	2	+100,0	1	x
24	Chemische Industrie	58	+ 11,5	43	+ 2,4	42	+ 10,5	30	+ 57,9	12	- 36,8
25	H.v. Gummi- und Kunststoffwaren	72	+ 2,9	53	- 1,9	51	- 1,9	35	+ 9,4	16	- 20,0
26	Glasgewerbe, Keramik, Verarb. v. Steinen u. Erden	137	- 6,8	103	- 7,2	90	- 12,6	40	- 16,7	50	- 9,1
27	Metallerzeugung und -bearbeitung	24	- 40,0	18	- 40,0	18	- 40,0	9	- 52,6	9	- 18,2
28	H.v. Metallerzeugnissen	526	+ 20,6	388	+ 14,5	385	+ 14,9	136	+ 2,3	249	+ 23,3
29	Maschinenbau	289	- 12,2	228	- 12,6	222	- 12,6	123	+ 3,4	99	- 26,7
30	H.v. Büromasch., DV-Geräten; Elektrotechnik	5	- 50,0	4	- 50,0	3	- 62,5	2	- 60,0	1	- 66,7
31	H.v. Geräten der Elektrizitätserzeugung, -verteilung u.ä.	50	- 2,0	38	- 13,6	37	- 11,9	19	- 17,4	18	- 5,3
32	Rundfunk-, Fernseh- u. Nachrichtentechnik	29	- 14,7	22	- 21,4	22	- 21,4	10	- 9,1	12	- 29,4
33	Medizin-, Mess-, Steuer- u. Regelungstechnik, Optik	152	- 12,1	104	- 16,1	103	- 16,3	74	- 8,6	29	- 31,0
34	H.v. Kraftwagen und Kraftwagenteilen	30	± 0,0	22	+ 29,4	22	+ 29,4	13	+ 30,0	9	+ 28,6
35	Sonstiger Fahrzeugbau	22	- 52,2	16	- 56,8	15	- 58,3	7	- 63,2	8	- 52,9
36	H.v. Möbeln, Schmuck, Musikinstrum., Sportgeräten usw.	444	- 8,5	386	- 10,2	386	- 9,8	36	- 35,7	350	- 5,9
37	Recycling	61	- 18,7	54	- 14,3	51	- 16,4	28	+ 3,7	23	- 32,4
E	Energie- und Wasserversorgung	2 379	- 1,2	2 300	+ 0,2	2 297	+ 0,3	320	- 18,4	1 977	+ 4,1
40	Energieversorgung	2 378	- 1,1	2 299	+ 0,2	2 296	+ 0,2	319	- 18,6	1 977	+ 4,1
41	Wasserversorgung	1	- 50,0	1	x	1	x	1	x	-	-
F	Baugewerbe	6 782	- 7,9	5 611	- 11,1	5 601	- 11,0	1 610	- 12,6	3 991	- 10,3
G	Handel; Instandh. u. Rep. v. Kfz u. Gebrauchsgütern	20 331	- 7,2	16 660	- 8,5	16 565	- 7,9	4 468	+ 2,9	12 097	- 11,3
50	Kfz-Handel; Instandh. u. Rep. v. Kfz; Tankstellen	3 020	- 2,1	2 391	- 6,5	2 381	- 6,3	523	- 11,2	1 858	- 4,9
51	Handelsvermittlung u. Großhandel (ohne Handel mit Kfz)	1 385	+ 9,2	1 062	+ 10,1	1 036	+ 12,2	548	+ 10,0	488	+ 14,8
52	Einzelhandel (ohne Handel mit Kfz)	15 926	- 9,3	13 207	- 10,0	13 148	- 9,4	3 397	+ 4,4	9 751	- 13,4
H	Gastgewerbe	5 444	- 4,6	3 511	- 1,9	3 509	- 1,8	1 288	- 1,8	2 221	- 1,9
I	Verkehr u. Nachrichtenübermittlung	3 115	- 5,8	2 598	- 6,9	2 387	- 13,8	1 001	- 5,9	1 386	- 18,8
60	Landverkehr; Transport in Rohrfernleitungen	1 102	- 11,0	885	- 12,8	883	- 12,9	269	+ 3,5	614	- 18,6
61	Schifffahrt	347	+ 6,1	313	+ 7,6	313	+ 7,6	297	+ 7,6	16	+ 6,7
62	Luftfahrt	22	- 15,4	16	- 36,0	16	- 36,0	2	- 75,0	14	- 17,6
63	Hilfs- u. Nebentätig. f. d. Verkehr; Verkehrsvermittl.	893	- 5,2	694	- 11,5	686	- 10,9	318	- 5,6	368	- 15,0
64	Nachrichtenübermittlung	751	- 3,0	690	+ 2,2	489	- 27,0	115	- 37,2	374	- 23,2
J	Kredit- u. Versicherungsgewerbe	3 422	- 16,9	2 824	- 21,9	2 806	- 21,8	300	+ 6,8	2 506	- 24,3
65	Kreditgewerbe	49	- 39,5	43	+ 7,5	34	+ 88,9	31	+ 72,2	3	x
66	Versicherungsgewerbe	3	+ 50,0	3	+ 50,0	3	+200,0	3	+200,0	-	-
67	Mit dem Kredit- u. Vers.-Gewerbe verbundene Tätigk.	3 370	- 16,5	2 778	- 22,2	2 769	- 22,5	266	+ 1,5	2 503	- 24,4
K	Grundstücks-, Wohnungswesen, Verm. bew. Sachen usw.	17 130	- 1,0	14 666	- 2,1	14 607	- 2,0	3 627	+ 11,8	10 980	- 5,8
70	Grundstücks- u. Wohnungswesen	2 315	+ 2,9	1 943	+ 3,0	1 938	+ 4,5	639	+ 5,6	1 299	+ 4,0
71	Verm. bewegl. Sachen ohne Personal	668	- 0,4	537	- 3,9	536	- 3,4	163	+ 15,6	373	- 9,9
72	Datenverarbeitung und Datenbanken	2 137	- 7,8	1 788	- 6,7	1 782	- 6,8	315	+ 13,3	1 467	- 10,2
73	Forschung und Entwicklung	18	- 64,7	15	- 63,4	14	- 62,2	13	- 48,0	1	- 91,7
74	Erbrg. v. Dienstleistungen überwiegend f. Unternehmen	11 992	- 0,2	10 383	- 1,8	10 337	- 2,0	2 497	+ 13,8	7 840	- 6,1
M	Erziehung und Unterricht	644	- 12,0	561	- 12,6	559	- 12,8	142	- 13,9	417	- 12,4
N	Gesundheits-, Veterinär- und Sozialwesen	1 011	- 6,1	885	- 7,0	882	- 6,6	210	+ 46,9	672	- 16,1
O	Erbrg. sonst. öffentl. u. pers. Dienstleistungen	7 895	+ 11,0	6 840	+ 10,3	6 821	+ 10,2	1 007	+ 2,1	5 814	+ 11,7
90	Abwasser-, Abfallbeseitigung, sonst. Entsorgung	95	- 6,9	80	- 3,6	73	- 11,0	39	- 17,0	34	- 2,9
91	Interessenvertretungen	6	- 53,8	6	- 53,8	6	- 53,8	1	- 80,0	5	- 37,5
92	Kultur, Sport und Unterhaltung	2 018	+ 9,3	1 660	+ 5,8	1 650	+ 5,6	303	+ 13,9	1 347	+ 3,9
93	Erbringung von sonstigen Dienstleistungen	5 776	+ 12,1	5 094	+ 12,3	5 092	+ 12,3	664	- 0,6	4 428	+ 14,5
A-K,M,O	Insgesamt	73 703	- 4,0	60 947	- 5,2	60 477	- 5,3	15 125	+ 1,3	45 352	- 7,3
	darunter: Handwerk	2 245	- 6,2	1 652	- 9,6	1 647	- 9,5	1 384	- 14,0	263	+ 25,8

*) Ohne Automatenaufsteller und Reisegewerbe.

1) Klassifikation der Wirtschaftszweige, Ausgabe 2003.

Neuerrichtung					Um- wandlung	Veränd. gg. VJ in %	Zuzug	Veränd. gg. VJ in %	Übernahme							Nr. der Klas- sifika- tion ¹⁾
Neugründung				zusammen					Veränd. gg. VJ in %	Rechtsform- wechsel	Veränd. gg. VJ in %	Gesell- schafter- eintritt	Veränd. gg. VJ in %	Erbfolge/ Kauf/ Pacht	Veränd. gg. VJ in %	
sonstige Neugründung																
Neben- erwerb	Veränd. gg. VJ in %	Klein- gewerbe	Veränd. gg. VJ in %													
754	- 4,7	1 056	- 3,2	-	-100,0	197	+ 36,8	116	+ 36,5	39	+ 34,5	18	+260,0	59	+ 15,7	A
666	- 5,5	993	- 0,1	-	-100,0	182	+ 33,8	108	+ 31,7	37	+ 37,0	17	+240,0	54	+ 8,0	01
88	+ 2,3	63	- 35,1	-	-100,0	15	+ 87,5	8	+166,7	2	± 0,0	1	x	5	+400,0	02
10	+ 42,9	3	- 57,1	-	-	2	± 0,0	4	+ 33,3	1	± 0,0	-	-	3	+ 50,0	B
3	± 0,0	16	± 0,0	2	- 60,0	1	- 80,0	8	+ 60,0	3	± 0,0	1	- 50,0	4	x	C
3	x	15	+ 15,4	-	-	-	-100,0	3	+200,0	-	-100,0	1	x	2	x	10
-	-	-	-100,0	-	-100,0	-	-	-	-100,0	-	-	-	-100,0	-	-	11
-	-100,0	-	-	-	-	-	-	-	-	-	-	-	-	-	-	12
-	-100,0	-	-	-	-	-	-	-	-	-	-	-	-	-	-	13
-	-100,0	1	x	2	- 50,0	1	- 66,7	5	+ 66,7	3	+ 50,0	-	-100,0	2	x	14
774	+ 0,3	675	- 20,8	46	+ 2,2	337	+ 5,3	394	+ 1,5	137	- 1,4	51	+ 30,8	206	- 1,9	D
43	- 29,5	81	+ 15,7	8	+ 14,3	27	+ 22,7	121	- 5,5	25	- 19,4	16	+ 77,8	80	- 9,1	15
-	-	-	-	-	-	-	-	-	-	-	-	-	-	-	-	16
67	+ 13,6	31	- 35,4	1	± 0,0	13	+ 62,5	6	- 33,3	3	± 0,0	-	-	3	- 50,0	17
38	- 5,0	28	- 28,2	1	x	9	- 35,7	9	- 18,2	3	± 0,0	-	-	6	- 25,0	18
12	- 7,7	7	- 30,0	-	-	6	+200,0	2	- 50,0	2	+100,0	-	-100,0	-	-100,0	19
42	+ 5,0	32	- 20,0	1	± 0,0	10	+ 66,7	19	+ 58,3	7	+ 75,0	1	x	11	+ 37,5	20
2	± 0,0	2	± 0,0	-	-	3	x	1	- 50,0	-	-100,0	-	-	1	± 0,0	21
108	- 12,9	70	- 43,1	3	± 0,0	49	- 14,0	34	- 19,0	13	- 35,0	3	- 57,1	18	+ 20,0	22
-	-	1	x	-	-	2	+100,0	-	-	-	-	-	-	-	-	23
4	- 71,4	8	+ 60,0	1	- 75,0	7	± 0,0	8	+166,7	2	- 33,3	1	x	5	x	24
5	- 37,5	11	- 8,3	2	± 0,0	6	- 40,0	13	+116,7	8	+166,7	2	x	3	± 0,0	25
30	+ 36,4	20	- 39,4	13	+ 62,5	13	+ 18,2	21	- 16,0	5	- 28,6	2	x	14	- 22,2	26
3	- 25,0	6	- 14,3	-	-	3	- 50,0	3	- 25,0	1	± 0,0	-	-	2	- 33,3	27
82	+ 28,1	167	+ 21,0	3	- 25,0	64	+ 45,5	74	+ 39,6	21	+ 40,0	23	+ 35,3	30	+ 42,9	28
37	- 2,6	62	- 36,1	6	- 14,3	37	- 9,8	24	- 11,1	13	- 23,5	1	± 0,0	10	+ 11,1	29
1	± 0,0	-	-100,0	1	x	-	-100,0	1	x	1	x	-	-	-	-	30
12	+ 50,0	6	- 45,5	1	- 50,0	4	- 20,0	8	+300,0	6	+200,0	-	-	2	x	31
6	- 14,3	6	- 40,0	-	-	6	± 0,0	1	x	1	x	-	-	-	-	32
10	- 16,7	19	- 36,7	1	± 0,0	25	+ 25,0	23	- 20,7	13	- 13,3	1	x	9	- 35,7	33
8	+700,0	1	- 83,3	-	-	5	- 28,6	3	- 50,0	2	+100,0	-	-	1	- 80,0	34
3	- 40,0	5	- 58,3	1	± 0,0	4	- 33,3	2	- 33,3	-	-100,0	-	-	2	x	35
254	+ 5,4	96	- 26,7	-	-100,0	42	+ 10,5	16	- 5,9	8	+ 14,3	1	- 75,0	7	+ 16,7	36
7	- 12,5	16	- 38,5	3	+ 50,0	2	- 71,4	5	± 0,0	3	+ 50,0	-	-	2	- 33,3	37
1 943	+ 19,1	34	- 87,3	3	- 25,0	31	- 44,6	48	- 14,3	9	- 30,8	14	- 46,2	25	+ 47,1	E
1 943	+ 19,1	34	- 87,3	3	- 25,0	31	- 42,6	48	- 14,3	9	- 30,8	14	- 46,2	25	+ 47,1	40
-	-	-	-	-	-	-	-100,0	-	-	-	-	-	-	-	-	41
1 001	+ 8,7	2 990	- 15,3	10	- 50,0	769	+ 13,3	402	+ 8,6	182	+ 6,4	77	± 0,0	143	+ 17,2	F
6 224	- 6,0	5 873	- 16,3	95	- 58,0	1 611	+ 4,8	2 060	- 4,8	459	- 24,5	89	- 24,6	1 512	+ 5,2	G
805	+ 10,4	1 053	- 14,0	10	- 37,5	290	+ 23,4	339	+ 16,5	79	- 10,2	15	± 0,0	245	+ 30,3	50
35	- 44,4	453	+ 25,1	26	- 38,1	191	+ 1,6	132	+ 14,8	58	+ 5,5	10	+ 25,0	64	+ 23,1	51
5 384	- 7,7	4 367	- 19,5	59	- 64,9	1 130	+ 1,4	1 589	- 9,6	322	- 30,8	64	- 32,6	1 203	+ 0,5	52
542	+ 0,7	1 679	- 2,7	2	- 60,0	69	- 10,4	1 864	- 9,0	133	+ 2,3	22	- 31,3	1 709	- 9,4	H
497	- 6,8	889	- 24,2	211	+955,0	323	+ 28,2	194	- 26,8	82	- 18,0	15	- 60,5	97	- 23,6	I
183	+ 7,0	431	- 26,1	2	+100,0	133	+ 16,7	84	- 22,9	30	+ 3,4	4	- 73,3	50	- 23,1	60
3	- 76,9	13	+550,0	-	-	24	+100,0	10	- 58,3	1	- 83,3	4	- 75,0	5	+150,0	61
11	+ 37,5	3	- 66,7	-	-	5	+400,0	1	x	-	-	1	x	-	-	62
170	+ 1,8	198	- 25,6	8	- 42,9	117	+ 48,1	82	+ 3,8	41	+ 24,2	6	+100,0	35	- 18,6	63
130	- 25,3	244	- 22,0	201	+3920,0	44	- 4,3	17	- 67,9	10	- 68,8	-	-100,0	7	- 58,8	64
996	- 12,2	1 510	- 30,5	18	- 25,0	531	+ 26,4	67	- 19,3	29	- 48,2	5	± 0,0	33	+ 50,0	J
-	-	3	x	9	- 59,1	-	-100,0	6	- 85,0	2	- 94,4	-	-	4	± 0,0	65
-	-	-	-	-	-100,0	-	-	-	-	-	-	-	-	-	-	66
996	- 12,2	1 507	- 30,7	9	+800,0	531	+ 26,7	61	+ 41,9	27	+ 35,0	5	± 0,0	29	+ 61,1	67
5 815	+ 1,5	5 165	- 12,9	59	- 23,4	1 924	+ 5,8	540	+ 6,1	213	± 0,0	47	- 4,1	280	+ 13,4	K
528	+ 13,8	771	- 1,8	5	- 84,4	289	+ 6,3	83	- 9,8	31	- 29,5	13	± 0,0	39	+ 11,4	70
190	- 10,4	183	- 9,4	1	- 75,0	32	+ 18,5	99	+ 16,5	14	+ 16,7	4	+300,0	81	+ 12,5	71
914	- 3,2	553	- 19,7	6	± 0,0	284	- 14,2	65	- 8,5	30	- 16,7	8	+ 14,3	27	- 3,6	72
-	-100,0	1	- 80,0	1	- 75,0	2	- 75,0	1	- 50,0	-	-100,0	-	-	1	± 0,0	73
4 183	+ 2,0	3 657	- 13,9	46	+ 48,4	1 317	+ 11,6	292	+ 12,7	138	+ 15,0	22	- 21,4	132	+ 18,9	74
202	- 6,5	215	- 17,3	2	+100,0	39	+ 8,3	44	- 18,5	10	- 33,3	-	-100,0	34	- 8,1	M
328	- 4,4	344	- 24,9	3	- 62,5	62	- 27,1	64	+ 60,0	31	+ 47,6	3	+ 50,0	30	+ 76,5	N
2 952	+ 15,5	2 862	+ 8,0	19	+137,5	525	+ 18,2	530	+ 12,8	123	+ 32,3	26	- 7,1	381	+ 9,2	O
14	+ 16,7	20	- 13,0	7	+600,0	7	- 36,4	8	± 0,0	4	± 0,0	-	-100,0	4	+ 33,3	90
4	+ 33,3	1	- 80,0	-	-	-	-	-	-	-	-	-	-	-	-	91
846	+ 12,8	501	- 8,4	10	+ 66,7	178	+ 17,1	180	+ 44,0	35	+ 16,7	14	+ 16,7	131	+ 57,8	92
2 088	+ 16,6	2 340	+ 12,8	2	+100,0	340	+ 21,0	342	+ 1,5	84	+ 42,4	12	- 20,0	246	- 6,5	93
22 041	+ 1,1	23 311	- 14,1	470	+ 5,1	6 421	+ 9,3	6 335	- 3,1	1 451	- 8,9	368	- 13,0	4 516	- 0,2	A-K,M-O
263	+ 25,8	-	-	5	- 37,5	316	+ 17,0	277	- 6,4	105	- 2,8	8	- 66,7	164	± 0,0	

3. Gewerbeabmeldungen 2007 nach Wirtschaftszweigen*)

Nr. der Klas- sifikation ¹⁾	Wirtschaftsgliederung (H.v. = Herstellung von)	Ab- meldungen insgesamt	Veränd. gg. VJ in %	Aufgabe							
				zusammen	Veränd. gg. VJ in %	vollständige Aufgabe					
						zusammen	Veränd. gg. VJ in %	Betriebs- aufgabe	Veränd. gg. VJ in %	sonstige Stilllegung	
										zusammen	Veränd. gg. VJ in %
A	Land- und Forstwirtschaft	1 622	+ 10,3	1 306	+ 8,7	1 304	+ 9,0	127	+ 6,7	1 177	+ 9,3
01	Landwirtschaft, gewerbliche Jagd	1 499	+ 9,7	1 209	+ 7,8	1 207	+ 8,0	117	+ 7,3	1 090	+ 8,0
02	Forstwirtschaft	123	+ 19,4	97	+ 22,8	97	+ 24,4	10	± 0,0	87	+ 27,9
B	Fischerei und Fischzucht	21	+ 31,3	17	+ 41,7	17	+ 41,7	3	- 25,0	14	+ 75,0
C	Bergbau und Gewinnung von Steinen und Erden	53	- 42,4	41	- 48,1	37	- 50,0	23	+ 53,3	14	- 76,3
10	Kohlenbergbau, Torfgewinnung	23	- 65,2	23	- 62,3	23	- 62,3	11	+ 83,3	12	- 78,2
11	Gewinnung von Erdöl und Erdgas, Erbrg. damit verb. Dienstleist.	-	-100,0	-	-100,0	-	-100,0	-	-	-	-100,0
12	Bergbau auf Uran- und Thoriumerze	-	-	-	-	-	-	-	-	-	-
13	Erzbergbau	-	-100,0	-	-100,0	-	-100,0	-	-	-	-100,0
14	Gewinnung von Steinen und Erden, sonstiger Bergbau	30	+ 36,4	18	+ 12,5	14	+ 27,3	12	+ 33,3	2	± 0,0
D	Verarbeitendes Gewerbe	2 667	- 2,2	1 929	- 4,6	1 869	- 4,2	667	- 5,7	1 202	- 3,4
15	Ernährungsgewerbe	507	- 1,2	380	+ 9,8	374	+ 15,8	186	+ 14,1	188	+ 17,5
16	Tabakverarbeitung	-	-	-	-	-	-	-	-	-	-
17	Textilgewerbe	91	± 0,0	77	+ 10,0	77	+ 10,0	12	- 7,7	65	+ 14,0
18	Bekleidungsgewerbe	103	+ 25,6	89	+ 45,9	88	+ 49,2	15	+ 36,4	73	+ 52,1
19	Ledergewerbe	27	+ 42,1	17	+ 21,4	17	+ 21,4	4	x	13	- 7,1
20	Holzgewerbe (ohne H.v. Möbeln)	123	+ 6,0	91	- 3,2	91	- 3,2	24	- 11,1	67	± 0,0
21	Papiergewerbe	12	± 0,0	11	+ 37,5	10	+ 25,0	4	- 33,3	6	+200,0
22	Verlags-, Druckgewerbe, Vervielfältigung	332	- 2,6	228	- 8,1	226	- 8,5	77	+ 16,7	149	- 17,7
23	Kokerei, Mineralölverarbeitung	2	± 0,0	1	- 50,0	1	- 50,0	1	- 50,0	-	-
24	Chemische Industrie	42	+ 16,7	22	- 18,5	19	- 5,0	10	- 16,7	9	+ 12,5
25	H.v. Gummi- und Kunststoffwaren	63	+ 8,6	37	- 9,8	34	- 12,8	15	- 28,6	19	+ 5,6
26	Glasgewerbe, Keramik, Verarb. v. Steinen u. Erden	115	- 11,5	87	- 18,7	77	- 20,6	37	- 5,1	40	- 31,0
27	Metallerzeugung und -bearbeitung	23	- 11,5	18	+ 20,0	18	+ 20,0	9	+ 80,0	9	+ 10,0
28	H.v. Metallerzeugnissen	377	+ 5,9	248	- 7,8	242	- 8,0	86	- 14,0	156	- 4,3
29	Maschinenbau	214	- 20,1	145	- 25,6	137	- 26,3	57	- 32,1	80	- 21,6
30	H.v. Büromasch., DV-Geräten; Elektrotechnik	7	+ 16,7	7	+ 40,0	7	+ 40,0	6	+ 20,0	1	x
31	H.v. Geräten der Elektrizitätserzeugung, -verteilung u.ä.	42	+ 2,4	28	- 15,2	26	- 18,8	9	- 50,0	17	+ 21,4
32	Rundfunk-, Fernseh- u. Nachrichtentechnik	40	+ 21,2	31	+ 29,2	26	+ 8,3	10	- 47,4	16	+220,0
33	Medizin-, Mess-, Steuer- u. Regelungstechnik, Optik	126	- 11,3	74	- 23,7	71	- 24,5	41	- 18,0	30	- 31,8
34	H.v. Kraftwagen und Kraftwagenteilen	30	- 6,3	19	- 13,6	17	- 15,0	9	+ 12,5	8	- 33,3
35	Sonstiger Fahrzeugbau	18	- 41,9	17	- 19,0	15	- 25,0	8	+ 14,3	7	- 46,2
36	H.v. Möbeln, Schmuck, Musikinstrum., Sportgeräten usw.	326	- 6,9	268	- 6,9	266	- 7,3	31	- 27,9	235	- 3,7
37	Recycling	47	+ 9,3	34	± 0,0	30	- 6,3	16	+100,0	14	- 41,7
E	Energie- und Wasserversorgung	225	+ 23,6	143	+ 44,4	138	+ 45,3	58	+123,1	80	+ 15,9
40	Energieversorgung	224	+ 23,8	143	+ 45,9	138	+ 46,8	58	+123,1	80	+ 17,6
41	Wasserversorgung	1	± 0,0	-	-100,0	-	-100,0	-	-	-	-100,0
F	Baugewerbe	6 065	+ 9,7	4 847	+ 9,2	4 830	+ 9,2	1 064	- 4,0	3 766	+ 13,6
G	Handel; Instandh. u. Rep. v. Kfz u. Gebrauchsgütern	19 345	- 3,5	15 548	- 3,8	15 450	- 3,0	4 086	+ 1,9	11 364	- 4,7
50	Kfz-Handel; Instandh. u. Rep. v. Kfz; Tankstellen	2 522	+ 5,7	1 906	+ 2,6	1 894	+ 2,9	463	+ 3,1	1 431	+ 2,9
51	Handelsvermittlung u. Großhandel (ohne Handel mit Kfz)	1 349	+ 5,0	974	+ 1,5	939	+ 1,5	460	+ 0,7	479	+ 2,4
52	Einzelhandel (ohne Handel mit Kfz)	15 474	- 5,5	12 668	- 5,0	12 617	- 4,2	3 163	+ 1,9	9 454	- 6,1
H	Gastgewerbe	5 834	+ 1,2	4 208	+ 1,7	4 206	+ 1,7	1 316	- 2,2	2 890	+ 3,6
I	Verkehr u. Nachrichtenübermittlung	2 722	- 2,9	2 160	- 4,5	2 031	- 9,3	648	- 11,1	1 383	- 8,5
60	Landverkehr; Transport in Rohrfernleitungen	1 186	- 3,3	952	- 5,8	952	- 5,6	219	- 15,1	733	- 2,4
61	Schifffahrt	158	- 15,1	98	- 10,1	97	- 9,3	73	- 8,8	24	- 11,1
62	Luftfahrt	15	+ 7,1	12	- 14,3	12	- 14,3	3	- 50,0	9	+ 12,5
63	Hilfs- u. Nebentätigk. f. d. Verkehr; Verkehrsvermittl.	694	- 8,9	506	- 13,2	496	- 12,8	227	- 19,5	269	- 6,3
64	Nachrichtenübermittlung	669	+ 8,8	592	+ 8,6	474	- 12,4	126	+ 22,3	348	- 20,5
J	Kredit- u. Versicherungsgewerbe	3 508	+ 0,4	2 869	- 2,7	2 856	- 2,6	282	+ 24,2	2 574	- 4,8
65	Kreditgewerbe	41	- 18,0	32	- 28,9	27	- 10,0	27	- 10,0	-	-
66	Versicherungsgewerbe	2	+100,0	1	± 0,0	1	± 0,0	1	± 0,0	-	-
67	Mit dem Kredit- u. Vers.-Gewerbe verbundene Tätigk.	3 465	+ 0,6	2 836	- 2,3	2 828	- 2,5	254	+ 29,6	2 574	- 4,8
K	Grundstücks-, Wohnungswesen, Verm. bew. Sachen usw.	12 440	+ 0,3	9 887	- 1,6	9 813	- 1,4	1 949	+ 3,6	7 864	- 2,6
70	Grundstücks- u. Wohnungswesen	1 627	+ 1,8	1 260	+ 1,1	1 247	+ 2,6	366	- 4,9	881	+ 6,1
71	Verm. bewegl. Sachen ohne Personal	685	+ 9,3	542	+ 5,9	536	+ 6,6	154	+ 6,9	382	+ 6,4
72	Datenverarbeitung und Datenbanken	1 754	- 2,9	1 314	- 7,7	1 309	- 7,6	194	- 11,4	1 115	- 6,9
73	Forschung und Entwicklung	19	- 56,8	13	- 59,4	11	- 59,3	10	- 52,4	1	- 83,3
74	Erbrg. v. Dienstleistungen überwiegend f. Unternehmen	8 355	+ 0,3	6 758	- 1,1	6 710	- 1,2	1 225	+ 10,2	5 485	- 3,4
M	Erziehung und Unterricht	431	- 8,3	335	- 6,9	334	- 7,2	105	+ 7,1	229	- 12,6
N	Gesundheits-, Veterinär- und Sozialwesen	593	- 15,2	457	- 16,6	456	- 16,2	60	- 14,3	396	- 16,5
O	Erbrg. sonst. öffentl. u. pers. Dienstleistungen	5 240	+ 10,5	4 210	+ 10,5	4 192	+ 10,3	754	+ 12,2	3 438	+ 9,9
90	Abwasser-, Abfallbeseitigung, sonst. Entsorgung	82	+ 1,2	60	- 7,7	56	- 11,1	27	- 6,9	29	- 14,7
91	Interessenvertretungen	1	- 75,0	1	- 75,0	1	- 75,0	-	-	1	- 75,0
92	Kultur, Sport und Unterhaltung	1 486	+ 6,9	1 137	+ 4,9	1 125	+ 4,3	302	+ 17,1	823	+ 0,2
93	Erbringung von sonstigen Dienstleistungen	3 671	+ 12,4	3 012	+ 13,3	3 010	+ 13,4	425	+ 10,4	2 585	+ 13,9
A-K,M-O	Insgesamt	60 766	+ 0,5	47 957	- 0,3	47 533	- 0,2	11 142	+ 1,2	36 391	- 0,7

*) Ohne Automatenaufsteller und Reisegewerbe.

1) Klassifikation der Wirtschaftszweige, Ausgabe 2003.

Aufgabe						Fortzug	Veränd. gg. VJ in %	Übergabe								Nr. der Klas- sifikation ¹⁾
vollständige Aufgabe				Um- wandlung	Veränd. gg. VJ in %			zusammen	Veränd. gg. VJ in %	Rechts- form- wechsel	Veränd. gg. VJ in %	Gesell- schafter- eintritt	Veränd. gg. VJ in %	Erbfolge/ Verkauf/ Verpach- tung	Veränd. gg. VJ in %	
sonstige Stilllegung																
Neben- erwerb	Veränd. gg. VJ in %	Klein- gewerbe	Veränd. gg. VJ in %													
332	+ 11,4	845	+ 8,5	2	- 60,0	197	+ 11,3	119	+ 29,3	41	+ 7,9	20	+122,2	58	+ 28,9	A
304	+ 7,8	786	+ 8,1	2	- 50,0	181	+ 13,1	109	+ 28,2	40	+ 11,1	15	+150,0	54	+ 25,6	01
28	+ 75,0	59	+ 13,5	-	-100,0	16	- 5,9	10	+ 42,9	1	- 50,0	5	+ 66,7	4	+100,0	02
5	+ 25,0	9	+125,0	-	-	1	x	3	- 25,0	-	-100,0	-	-	3	x	B
2	± 0,0	12	- 78,9	4	- 20,0	1	- 66,7	11	+ 10,0	4	+ 33,3	1	- 66,7	6	+ 50,0	C
2	+100,0	10	- 81,5	-	-	-	-100,0	-	-100,0	-	-100,0	-	-100,0	-	-	10
-	-	-	-100,0	-	-	-	-	-	-100,0	-	-100,0	-	-	-	-100,0	11
-	-	-	-	-	-	-	-	-	-	-	-	-	-	-	-	12
-	-100,0	-	-	-	-	-	-	-	-	-	-	-	-	-	-	13
-	-	2	± 0,0	4	- 20,0	1	± 0,0	11	+120,0	4	+300,0	1	± 0,0	6	+100,0	14
341	+ 1,8	861	- 5,3	60	- 14,3	344	+ 3,0	394	+ 5,6	146	- 2,7	47	+ 30,6	201	+ 7,5	D
43	+ 26,5	145	+ 15,1	6	- 73,9	18	- 51,4	109	- 16,2	32	- 11,1	10	+233,3	67	- 26,4	15
-	-	-	-	-	-	-	-	-	-	-	-	-	-	-	-	16
28	+ 47,4	37	- 2,6	-	-	10	- 16,7	4	- 55,6	-	-100,0	-	-	4	- 42,9	17
20	+ 66,7	53	+ 47,2	1	- 50,0	7	- 50,0	7	± 0,0	4	± 0,0	-	-	3	± 0,0	18
4	+ 33,3	9	- 18,2	-	-	3	± 0,0	7	+250,0	3	x	-	-	4	+100,0	19
15	- 21,1	52	+ 8,3	-	-	17	+183,3	15	- 6,3	7	+250,0	-	-100,0	8	- 27,3	20
2	± 0,0	4	x	1	x	-	-100,0	1	- 50,0	-	-100,0	-	-	1	± 0,0	21
50	- 24,2	99	- 13,9	2	+100,0	56	+ 12,0	48	+ 11,6	14	- 30,0	14	+ 75,0	20	+ 33,3	22
-	-	-	-	-	-	1	x	-	-	-	-	-	-	-	-	23
2	+100,0	7	± 0,0	3	- 57,1	9	+ 50,0	11	+266,7	2	- 33,3	1	x	8	x	24
3	- 25,0	16	+ 14,3	3	+ 50,0	9	+ 12,5	17	+ 88,9	12	+100,0	1	± 0,0	4	+100,0	25
17	+ 13,3	23	- 46,5	10	± 0,0	11	+ 57,1	17	+ 6,3	7	- 12,5	1	x	9	+ 12,5	26
1	- 80,0	8	+ 60,0	-	-	2	- 75,0	3	± 0,0	3	+ 50,0	-	-	-	-100,0	27
27	- 12,9	129	- 2,3	6	± 0,0	67	+ 28,8	62	+ 77,1	18	+ 63,6	15	+ 50,0	29	+107,1	28
19	+ 11,8	61	- 28,2	8	- 11,1	38	- 11,6	31	+ 3,3	11	- 35,3	2	- 33,3	18	+ 80,0	29
-	-	1	x	-	-	-	-	-	-100,0	-	-	-	-	-	-100,0	30
5	- 16,7	12	+ 50,0	2	+100,0	7	+ 40,0	7	+133,3	5	+150,0	-	-	2	+100,0	31
5	x	11	+120,0	5	x	8	+ 60,0	1	- 75,0	1	- 50,0	-	-100,0	-	-100,0	32
4	- 42,9	26	- 29,7	3	± 0,0	25	+ 8,7	27	+ 22,7	15	+ 7,1	2	+100,0	10	+ 42,9	33
2	+100,0	6	- 45,5	2	± 0,0	5	± 0,0	6	+ 20,0	3	- 25,0	1	x	2	+100,0	34
-	-100,0	7	- 22,2	2	+100,0	1	- 80,0	-	-100,0	-	-100,0	-	-	-	-100,0	35
94	+ 9,3	141	- 10,8	2	+100,0	42	+ 7,7	16	- 30,4	7	- 22,2	-	-100,0	9	± 0,0	36
-	-100,0	14	- 33,3	4	+100,0	8	+100,0	5	± 0,0	2	- 33,3	-	-100,0	3	+200,0	37
75	+ 41,5	5	- 68,8	5	+ 25,0	35	- 28,6	47	+ 38,2	11	- 21,4	8	+700,0	28	+ 47,4	E
75	+ 41,5	5	- 66,7	5	+ 25,0	34	- 30,6	47	+ 38,2	11	- 21,4	8	+700,0	28	+ 47,4	40
-	-	-	-100,0	-	-	1	x	-	-	-	-	-	-	-	-	41
601	+ 42,1	3 165	+ 9,5	17	± 0,0	712	+ 9,0	506	+ 16,1	225	+ 11,4	116	+ 18,4	165	+ 21,3	F
3 955	+ 11,5	7 409	- 11,6	98	- 56,1	1 668	+ 1,6	2 129	- 5,2	524	- 28,3	158	- 4,8	1 447	+ 7,3	G
438	+ 15,0	993	- 1,7	12	- 29,4	287	+ 13,4	329	+ 19,2	90	± 0,0	22	+ 15,8	217	+ 29,9	50
23	+ 15,0	456	+ 1,8	35	± 0,0	212	+ 20,5	163	+ 9,4	80	+ 21,2	12	+ 9,1	71	- 1,4	51
3 494	+ 11,1	5 960	- 13,9	51	- 70,2	1 169	- 3,5	1 637	- 10,1	354	- 38,4	124	- 8,8	1 159	+ 4,5	52
420	+ 20,0	2 470	+ 1,2	2	+100,0	77	- 13,5	1 549	+ 0,6	126	+ 4,1	84	+ 16,7	1 339	- 0,5	H
316	+ 6,8	1 067	- 12,2	129	+486,4	296	+ 13,4	266	- 5,0	96	+ 31,5	26	- 38,1	144	- 12,7	I
130	+ 23,8	603	- 6,7	-	-100,0	118	+ 9,3	116	+ 8,4	34	+ 36,0	12	- 29,4	70	+ 7,7	60
3	± 0,0	21	- 12,5	1	- 50,0	26	+ 36,8	34	- 41,4	2	- 66,7	3	- 81,3	29	- 19,4	61
3	- 50,0	6	+200,0	-	-	3	x	-	-	-	-	-	-	-	-	62
76	+ 8,6	193	- 11,1	10	- 28,6	97	+ 3,2	91	+ 7,1	49	+ 63,3	8	+ 60,0	34	- 32,0	63
104	- 7,1	244	- 25,2	118	+2850,0	52	+ 30,0	25	- 16,7	11	- 8,3	3	- 25,0	11	- 21,4	64
680	+ 31,5	1 894	- 13,4	13	- 27,8	559	+ 16,7	80	+ 19,4	39	+ 21,9	8	+ 14,3	33	+ 17,9	J
-	-	-	-	5	- 66,7	3	+200,0	6	+ 50,0	3	+200,0	1	x	2	- 33,3	65
-	-	-	-	-	-	1	x	-	-	-	-	-	-	-	-	66
680	+ 31,5	1 894	- 13,4	8	+166,7	555	+ 16,1	74	+ 17,5	36	+ 16,1	7	± 0,0	31	+ 24,0	67
2 745	+ 11,0	5 119	- 8,5	74	- 24,5	1 912	+ 5,8	641	+ 16,5	254	+ 13,4	94	- 2,1	293	+ 27,4	K
229	+ 16,8	652	+ 2,8	13	- 58,1	278	+ 4,9	89	+ 2,3	33	- 17,5	13	- 13,3	43	+ 34,4	70
146	+ 18,7	236	± 0,0	6	- 33,3	30	- 3,2	113	+ 34,5	18	+ 12,5	10	+ 11,1	85	+ 44,1	71
463	+ 4,0	652	- 13,3	5	- 28,6	342	+ 11,8	98	+ 27,3	51	+ 50,0	16	- 20,0	31	+ 34,8	72
1	- 75,0	-	-100,0	2	- 60,0	5	- 54,5	1	± 0,0	-	-	-	-	1	± 0,0	73
1 906	+ 11,8	3 579	- 9,9	48	+ 4,3	1 257	+ 5,3	340	+ 13,0	152	+ 13,4	55	+ 5,8	133	+ 15,7	74
63	- 18,2	166	- 10,3	1	x	46	- 17,9	50	- 7,4	8	- 55,6	4	- 20,0	38	+ 22,6	M
122	- 11,6	274	- 18,5	1	- 75,0	72	- 25,8	64	+ 18,5	29	+ 45,0	5	- 28,6	30	+ 11,1	N
1 186	+ 32,4	2 252	+ 0,9	18	+ 63,6	516	+ 8,4	514	+ 13,5	122	+ 25,8	60	+ 7,1	332	+ 10,7	O
11	+ 57,1	18	- 33,3	4	+100,0	11	+ 83,3	11	+ 10,0	5	± 0,0	-	-100,0	6	+ 50,0	90
1	- 66,7	-	-100,0	-	-	-	-	-	-	-	-	-	-	-	-	91
316	+ 18,8	507	- 8,6	12	+140,0	166	- 3,5	183	+ 36,6	42	+ 44,8	32	+ 10,3	109	+ 43,4	92
858	+ 38,4	1 727	+ 4,7	2	- 50,0	339	+ 13,8	320	+ 3,6	75	+ 19,0	28	+ 7,7	217	- 1,4	93
10 843	+ 15,2	25 548	- 6,2	424	- 11,3	6 436	+ 5,1	6 373	+ 2,9	1 625	- 5,9	631	+ 5,5	4 117	+ 6,5	A-K,M-O

**4. Gewerbeanmeldungen 2007 nach Art der Niederlassung, Rechtsform und Beschäftigtengrößenklassen,
Einzelunternehmen nach Geschlecht und Staatsangehörigkeit des Inhabers/der Inhaberin ^{*)}**

Merkmal	An- meldungen insgesamt	Neuerrichtung						Zuzug	Übernahme		
		insgesamt	Neugründung				Um- wandlung		insgesamt	Rechtsform- wechsel	Erfolge/ Kauf/Pacht
			insgesamt	Betriebs- gründung	sonstige Neugründung						
					insgesamt	Neben- erwerb					
	Anzahl										
Insgesamt	73 703	60 947	60 477	15 125	45 352	22 041	470	6 421	6 335	1 451	4 516
nach der Art der Niederlassung											
Hauptniederlassung	66 868	55 274	55 188	9 836	45 352	22 041	86	6 247	5 347	1 206	3 800
Zweigniederlassung	2 031	1 665	1 636	1 636	x	x	29	95	271	72	195
unselbstständige Zweigstelle	4 804	4 008	3 653	3 653	x	x	355	79	717	173	521
nach der Rechtsform des Unternehmens											
nicht eingetragenes Einzelunternehmen	57 941	49 088	49 088	4 735	44 353	21 042	-	4 732	4 121	460	3 661
eingetragenes Einzelunternehmen	582	267	263	253	10	10	4	94	221	100	121
Offene Handelsgesellschaft	212	116	111	108	3	3	5	14	82	40	21
Kommanditgesellschaft	201	127	126	123	3	3	1	23	51	29	8
Gesellschaft mit beschränkter Haftung & Co.	2 437	1 888	1 826	1 813	13	13	62	181	368	208	110
Gesellschaft des bürgerliches Rechts	3 207	2 415	2 415	1 522	893	893	-	170	622	218	125
Aktiengesellschaft	223	169	144	144	-	-	25	20	34	23	11
Gesellschaft mit beschränkter Haftung	7 654	5 811	5 462	5 407	55	55	349	1 096	747	330	417
Genossenschaft	57	44	29	29	-	-	15	-	13	4	9
eingetragener Verein	80	69	69	48	21	21	-	2	9	-	9
Private Company Limited by Shares (Ltd)	762	653	653	653	-	-	-	67	42	25	17
sonstige Rechtsformen	347	300	291	290	1	1	9	22	25	14	7
nach Beschäftigtengrößenklassen											
keine Beschäftigten	63 786	54 236	54 036	9 068	44 968	21 657	200	5 474	4 076	943	2 828
1	3 236	2 350	2 324	2 032	292	292	26	342	544	100	429
2 - 4	4 137	2 797	2 731	2 646	85	85	66	334	1 006	189	796
5 - 9	1 352	848	785	781	4	4	63	138	366	93	266
10 - 19	636	381	335	332	3	3	46	79	176	52	112
20 - 49	343	200	172	172	-	-	28	38	105	41	57
50 - 99	116	78	58	58	-	-	20	10	28	12	16
100 und mehr	97	57	36	36	-	-	21	6	34	21	12
nach dem Geschlecht des Inhabers/der Inhaberin des Einzelunternehmens											
weiblich	20 741	17 723	17 720	1 529	16 191	8 627	3	1 474	1 544	136	1 408
männlich	37 782	31 632	31 631	3 459	28 172	12 425	1	3 352	2 798	424	2 374
nach der Staatsangehörigkeit des Inhabers/der Inhaberin des Einzelunternehmens											
deutsch	50 051	42 266	42 262	4 099	38 163	19 724	4	4 319	3 466	501	2 965
französisch	42	37	37	3	34	13	-	3	2	-	2
griechisch	217	144	144	35	109	26	-	9	64	4	60
italienisch	335	257	257	65	192	50	-	7	71	6	65
niederländisch	350	298	298	23	275	89	-	21	31	3	28
spanisch	54	46	46	7	39	17	-	1	7	1	6
türkisch	1 409	1 045	1 045	213	832	244	-	39	325	11	314
britisch	141	119	119	13	106	42	-	13	9	-	9
jugoslawisch	183	168	168	11	157	67	-	10	5	-	5
polnisch	2 864	2 571	2 571	215	2 356	213	-	250	43	12	31
afrikanisch	149	140	140	6	134	52	-	2	7	1	6
amerikanisch	90	77	77	5	72	30	-	6	7	1	6
asiatisch	983	749	749	126	623	173	-	44	190	6	184

^{*)} ohne Automatenaufsteller und Reisegewerbe.

**5. Gewerbeabmeldungen 2007 nach Art der Niederlassung, Rechtsform und Beschäftigtengrößenklassen,
Einzelunternehmen nach Geschlecht, Staatsangehörigkeit und Ursache der Abmeldung*)**

Merkmal	Abmeldungen insgesamt	Aufgabe						Fortzug	Übergabe		
		insgesamt	vollständige Aufgabe				Um- wandlung		insgesamt	Rechtsform- wechsel	Erbfolge/ Verkauf/ Verpach- tung
			insgesamt	Betriebs- aufgabe	sonstige Stilllegung						
					insgesamt	Neben- erwerb					
	Anzahl										
Insgesamt	60 766	47 957	47 533	11 142	36 391	10 843	424	6 436	6 373	1 625	4 117
nach der Art der Niederlassung											
Hauptniederlassung	55 527	43 945	43 760	7 369	36 391	10 843	185	6 152	5 430	1 389	3 457
Zweigniederlassung	1 646	1 275	1 237	1 237	x	x	38	122	249	71	163
unselbstständige Zweigstelle	3 593	2 737	2 536	2 536	x	x	201	162	694	165	497
nach der Rechtsform des Unternehmens											
nicht eingetragenes Einzelunternehmen	48 255	39 594	39 594	3 733	35 861	10 313	-	4 711	3 950	759	3 191
eingetragenes Einzelunternehmen	1 099	755	748	715	33	33	7	96	248	68	180
offene Handelsgesellschaft	250	123	118	117	1	1	5	18	109	60	26
Kommanditgesellschaft	212	113	111	108	3	3	2	20	79	34	23
Gesellschaft mit beschränkter Haftung & Co. KG	1 235	786	726	725	1	1	60	190	259	63	161
Gesellschaft des bürgerliches Rechts	3 162	1 938	1 938	1 476	462	462	-	179	1 045	385	114
Aktiengesellschaft	302	241	114	114	-	-	127	25	36	24	12
Gesellschaft mit beschränkter Haftung	5 431	3 773	3 569	3 549	20	20	204	1 097	561	212	349
Genossenschaft	43	34	17	17	-	-	17	3	6	3	3
eingetragener Verein	64	57	56	46	10	10	1	2	5	-	5
Private Company Limited by Shares (Ltd)	457	364	364	364	-	-	-	68	25	12	13
sonstige Rechtsformen	256	179	178	178	-	-	1	27	50	5	40
nach Beschäftigtengrößenklassen											
keine Beschäftigten	52 778	42 672	42 392	6 307	36 085	10 537	280	5 607	4 499	1 202	2 768
1	2 890	2 065	2 045	1 831	214	214	20	334	491	94	368
2 - 4	3 363	2 255	2 218	2 134	84	84	37	274	834	169	627
5 - 9	950	543	516	510	6	6	27	98	309	74	217
10 - 19	437	235	215	214	1	1	20	67	135	41	84
20 - 49	219	119	99	98	1	1	20	34	66	24	37
50 - 99	71	43	33	33	-	-	10	9	19	8	9
100 und mehr	58	25	15	15	-	-	10	13	20	13	7
nach dem Geschlecht des Inhabers/der Inhaberin des Einzelunternehmens											
weiblich	17 311	14 444	14 443	1 480	12 963	4 434	1	1 426	1 441	185	1 256
männlich	32 043	25 905	25 899	2 968	22 931	5 912	6	3 381	2 757	642	2 115
nach der Staatsangehörigkeit des Inhabers/der Inhaberin des Einzelunternehmens											
deutsch	42 864	35 047	35 040	3 833	31 207	9 670	7	4 296	3 521	754	2 767
französisch	38	29	29	3	26	9	-	7	2	-	2
griechisch	253	198	198	52	146	21	-	9	46	1	45
italienisch	380	297	297	64	233	35	-	8	75	7	68
niederländisch	262	221	221	39	182	35	-	19	22	7	15
spanisch	51	45	45	4	41	12	-	3	3	-	3
türkisch	1 330	1 024	1 024	209	815	145	-	37	269	13	256
britisch	111	90	90	5	85	20	-	14	7	2	5
jugoslawisch	114	101	101	11	90	33	-	8	5	4	1
polnisch	1 958	1 690	1 690	31	1 659	100	-	233	35	21	14
afrikanisch	95	85	85	6	79	23	-	6	4	2	2
amerikanisch	79	71	71	6	65	14	-	5	3	-	3
asiatisch	745	571	571	102	469	89	-	49	125	6	119
nach der Ursache der Abmeldung											
keine Angabe	17 240	17 240	17 240	4 039	13 201	3 932	-	-	-	-	-
wirtschaftliche Schwierigkeiten	8 164	8 057	8 056	1 458	6 598	2 139	1	21	86	5	76
Insolvenzverfahren	1 481	1 444	1 444	958	486	57	-	3	34	7	25
von Amts wegen	4 025	3 893	3 889	1 230	2 659	261	4	61	71	13	50
persönliche / familiäre Gründe	8 839	8 246	8 244	1 261	6 983	2 103	2	44	549	36	442
Betrieb wurde nie ausgeübt	1 830	1 803	1 803	209	1 594	743	-	10	17	6	5
Verlegung in einen anderen Meldebezirk	6 238	20	19	3	16	2	1	6 208	10	6	4
Übergabe wegen Verkauf / Verpachtung	3 467	51	47	23	24	3	4	7	3 409	15	3 393
sonstige Gründe	9 482	7 203	6 791	1 961	4 830	1 603	412	82	2 197	1 537	122

*) ohne Automatenaufsteller und Reisegewerbe.

6. Gewerbetreibende und tätige Personen (Anmeldungen) 2007 nach Wirtschaftszweigen¹⁾

Wirtschaftsgliederung ²⁾ (H.v. = Herstellung von)	Anmeldungen insgesamt	Neu- gründung	Gewerbetreibende bei Neugründung			Betriebs- gründung	tätige Personen bei Betriebsgründung		
			insgesamt	weiblich	männlich		insgesamt	Vollzeit	Teilzeit
Anzahl									
Land- und Forstwirtschaft	2 340	2 027	2 210	385	1 825	217	241	164	77
Landwirtschaft, gewerbliche Jagd	2 158	1 868	2 041	366	1 675	209	240	163	77
Forstwirtschaft	182	x	x	x	x	8	1	1	-
Fischerei und Fischzucht	22	x	x	x	x	3	-	-	-
Bergbau und Gewinnung von Steinen und Erden	59	x	x	x	x	29	125	109	16
Kohlenbergbau, Torfgewinnung	30	x	x	x	x	9	63	52	11
Gewinnung von Erdöl und Erdgas, Erbrg. damit verb. Dienstleist.	2	x	x	x	x	2	-	-	-
Bergbau auf Uran- und Thoriumerze	-	x	x	x	x	-	-	-	-
Erzbergbau	-	x	x	x	x	-	-	-	-
Gewinnung von Steinen und Erden, sonstiger Bergbau	27	x	x	x	x	18	62	57	5
Verarbeitendes Gewerbe	3 129	2 352	2 703	713	1 990	903	4 611	3 685	926
Ernährungsgewerbe	453	297	346	74	272	173	1 996	1 396	600
Tabakverarbeitung	-	-	-	-	-	-	-	-	-
Textilgewerbe	133	113	119	77	42	15	50	46	4
Bekleidungsgewerbe	105	86	91	77	14	20	16	6	10
Ledergewerbe	30	22	22	10	12	3	-	-	-
Holzgewerbe (ohne H.v. Möbeln)	134	104	113	16	97	30	38	27	11
Papiergewerbe	13	9	10	3	7	5	11	-	11
Verlags-, Druckgewerbe, Vervielfältigung	357	271	340	76	264	93	191	129	62
Kokerei, Mineralölverarbeitung	5	3	6	-	6	2	-	-	-
Chemische Industrie	58	42	50	9	41	30	156	132	24
H.v. Gummi- und Kunststoffwaren	72	51	62	9	53	35	191	183	8
Glasgewerbe, Keramik, Verarb. v. Steinen u. Erden	137	90	109	25	84	40	120	117	3
Metallerzeugung und -bearbeitung	24	18	23	2	21	9	44	38	6
H.v. Metallerzeugnissen	526	385	435	26	409	136	555	507	48
Maschinenbau	289	222	254	15	239	123	455	400	55
H.v. Büromasch., DV-Geräten; Elektrotechnik	5	3	3	-	3	2	-	-	-
H.v. Geräten der Elektrizitätserzeugung, -verteilung u.ä.	50	37	44	7	37	19	9	6	3
Rundfunk-, Fernseh- u. Nachrichtentechnik	29	22	23	4	19	10	93	92	1
Medizin-, Mess-, Steuer- u. Regelungstechnik, Optik	152	103	127	15	112	74	119	93	26
H.v. Kraftwagen und Kraftwagenteilen	30	22	27	1	26	13	4	2	2
Sonstiger Fahrzeugbau	22	15	21	2	19	7	399	361	38
H.v. Möbeln, Schmuck, Musikinstrum., Sportgeräten usw.	444	386	412	255	157	36	39	30	9
Recycling	61	51	66	10	56	28	125	120	5
Energie- und Wasserversorgung	2 379	2 297	2 689	487	2 202	320	351	343	8
Energieversorgung	2 378	2 296	2 687	487	2 200	319	351	343	8
Wasserversorgung	1	x	x	x	x	1	-	-	-
Baugewerbe	6 782	5 601	6 210	417	5 793	1 610	3 613	3 284	329
Handel; Instandh. u. Rep. v. Kfz. u. Gebrauchsgütern	20 331	16 565	18 760	5 763	12 997	4 468	10 728	6 739	3 989
Kfz-Handel; Instandh. u. Rep. v. Kfz; Tankstellen	3 020	2 381	2 547	299	2 248	523	1 354	1 128	226
Handelsvermittlung u. Großhandel (ohne Handel mit Kfz)	1 385	1 036	1 288	219	1 069	548	1 321	1 040	281
Einzelhandel (ohne Handel mit Kfz)	15 926	13 148	14 925	5 245	9 680	3 397	8 053	4 571	3 482
Gastgewerbe	5 444	3 509	3 774	1 279	2 495	1 288	3 547	1 412	2 135
Verkehr u. Nachrichtenübermittlung	3 115	2 387	2 739	533	2 206	1 001	3 643	2 848	795
Landverkehr; Transport in Rohrfernleitungen	1 102	883	945	176	769	269	1 819	1 372	447
Schifffahrt	347	x	x	x	x	297	35	33	2
Luftfahrt	22	x	x	x	x	2	1	1	-
Hilfs- u. Nebentätigk. f. d. Verkehr; Verkehrsvermittl.	893	686	810	216	594	318	1 452	1 248	204
Nachrichtenübermittlung	751	489	569	109	460	115	336	194	142
Kredit- u. Versicherungsgewerbe	3 422	2 806	2 860	723	2 137	300	252	136	116
Kreditgewerbe	49	x	x	x	x	31	18	16	2
Versicherungsgewerbe	3	x	x	x	x	3	3	2	1
Mit dem Kredit- u. Vers.-Gewerbe verbundene Tätigk.	3 370	2 769	2 815	721	2 094	266	231	118	113
Grundstücks-, Wohnungswesen, Verm. bew. Sachen usw.	17 130	14 607	16 322	4 983	11 339	3 627	6 999	5 158	1 841
Grundstücks- u. Wohnungswesen	2 315	1 938	2 242	491	1 751	639	356	211	145
Verm. bewegl. Sachen ohne Personal	668	536	613	147	466	163	220	120	100
Datenverarbeitung und Datenbanken	2 137	1 782	2 007	264	1 743	315	442	375	67
Forschung und Entwicklung	18	14	20	1	19	13	647	603	44
Erbrg. v. Dienstleistungen überwiegend f. Unternehmen	11 992	10 337	11 440	4 080	7 360	2 497	5 334	3 849	1 485
Erziehung und Unterricht	644	559	609	232	377	142	148	88	60
Gesundheits-, Veterinär- und Sozialwesen	1 011	882	952	665	287	210	1 063	615	448
Erbrg. sonst. öffentl. u. pers. Dienstleistungen	7 895	6 821	7 143	4 403	2 740	1 007	1 381	646	735
Abwasser-, Abfallbeseitigung, sonst. Entsorgung	95	x	x	x	x	39	115	108	7
Interessenvertretungen	6	x	x	x	x	1	-	-	-
Kultur, Sport und Unterhaltung	2 018	1 650	1 813	520	1 293	303	555	205	350
Erbringung von sonstigen Dienstleistungen	5 776	x	x	x	x	664	711	333	378
Übrige Wirtschaftszweige	x	66	84	3	81	x	x	x	x
Insgesamt	73 703	60 477	67 055	20 586	46 469	15 125	36 702	25 227	11 475
dar. Handwerk	2 245	x	x	x	x	1 384	1 162	890	272

1) Ohne Automatenaufsteller und Reisegewerbe. - 2) Klassifikation der Wirtschaftszweige, Ausgabe 2003.

7. Gewerbetreibende und tätige Personen (Abmeldungen) 2007 nach Wirtschaftszweigen¹⁾

Wirtschaftsgliederung ²⁾ (H.v. = Herstellung von)	Abmeldungen insgesamt	vollständige Aufgabe	Gewerbetreibende bei vollständiger Aufgabe			Betriebs- aufgabe	tätige Personen bei Betriebsaufgabe		
			insgesamt	weiblich	männlich		insgesamt	Vollzeit	Teilzeit
Land- und Forstwirtschaft	1 622	1 304	1 346	255	1 091	127	186	148	38
Landwirtschaft, gewerbliche Jagd	1 499	1 207	1 242	242	1 000	117	180	142	38
Forstwirtschaft	123	x	x	x	x	10	6	6	-
Fischerei und Fischzucht	21	x	x	x	x	3	1	1	-
Bergbau und Gewinnung von Steinen und Erden	53	x	x	x	x	23	104	103	1
Kohlenbergbau, Torfgewinnung	23	x	x	x	x	11	25	25	-
Gewinnung von Erdöl und Erdgas, Erbrg. damit verb. Dienstleist.	-	x	x	x	x	-	-	-	-
Bergbau auf Uran- und Thoriumerze	-	x	x	x	x	-	-	-	-
Erzbergbau	-	x	x	x	x	-	-	-	-
Gewinnung von Steinen und Erden, sonstiger Bergbau	30	x	x	x	x	12	79	78	1
Verarbeitendes Gewerbe	2 667	1 869	2 193	538	1 655	667	2 631	2 374	257
Ernährungsgewerbe	507	374	521	82	439	186	566	438	128
Tabakverarbeitung	-	-	-	-	-	-	-	-	-
Textilgewerbe	91	77	81	52	29	12	57	44	13
Bekleidungs-gewerbe	103	88	89	69	20	15	87	83	4
Leder-gewerbe	27	17	19	2	17	4	46	44	2
Holz-gewerbe (ohne H.v. Möbeln)	123	91	103	20	83	24	84	81	3
Papier-gewerbe	12	10	12	4	8	4	1	1	-
Verlags-, Druck-gewerbe, Vervielfältigung	332	226	258	71	187	77	241	213	28
Kokerei, Mineralölverarbeitung	2	1	2	-	2	1	-	-	-
Chemische Industrie	42	19	18	8	10	10	2	2	-
H.v. Gummi- und Kunststoffwaren	63	34	36	9	27	15	28	23	5
Glas-gewerbe, Keramik, Verarb. v. Steinen u. Erden	115	77	85	23	62	37	561	546	15
Metallerzeugung und -bearbeitung	23	18	18	6	12	9	15	15	-
H.v. Metallerzeugnissen	377	242	291	23	268	86	276	258	18
Maschinenbau	214	137	164	18	146	57	165	160	5
H.v. Büromasch., DV-Geräten; Elektrotechnik	7	7	8	2	6	6	5	5	-
H.v. Geräten der Elektrizitätserzeugung, -verteilung u.ä.	42	26	33	4	29	9	61	52	9
Rundfunk- u. Fernseh- u. Nachrichtentechnik	40	26	33	2	31	10	236	227	9
Medizin-, Mess-, Steuer- u. Regelungstechnik, Optik	126	71	77	11	66	41	49	38	11
H.v. Kraftwagen und Kraftwagenteilen	30	17	17	3	14	9	43	42	1
Sonstiger Fahrzeugbau	18	15	19	3	16	8	4	3	1
H.v. Möbeln, Schmuck, Musikinstrum., Sportgeräten usw.	326	266	275	123	152	31	93	88	5
Recycling	47	30	34	3	31	16	11	11	-
Energie- und Wasserversorgung	225	138	149	25	124	58	1	1	-
Energieversorgung	224	138	149	25	124	58	1	1	-
Wasserversorgung	1	x	x	x	x	-	-	-	-
Baugewerbe	6 065	4 830	5 298	412	4 886	1 064	2 953	2 748	205
Handel; Instandh. u. Rep. v. Kfz. u. Gebrauchsgütern	19 345	15 450	16 855	5 572	11 283	4 086	6 061	3 666	2 395
Kfz-Handel; Instandh. u. Rep. v. Kfz; Tankstellen	2 522	1 894	1 994	284	1 710	463	895	662	233
Handelsvermittlung u. Großhandel (ohne Handel mit Kfz)	1 349	939	1 076	191	885	460	694	598	96
Einzelhandel (ohne Handel mit Kfz)	15 474	12 617	13 785	5 097	8 688	3 163	4 472	2 406	2 066
Gastgewerbe	5 834	4 206	4 415	1 657	2 758	1 316	3 003	1 064	1 939
Verkehr u. Nachrichtenübermittlung	2 722	2 031	2 199	490	1 709	648	1 659	1 225	434
Landverkehr; Transport in Rohrfernleitungen	1 186	952	991	224	767	219	629	497	132
Schifffahrt	158	x	x	x	x	73	8	8	-
Luftfahrt	15	x	x	x	x	3	1	1	-
Hilfs- u. Nebentätigk. f. d. Verkehr; Verkehrsvermittl.	694	496	573	142	431	227	702	604	98
Nachrichtenübermittlung	669	474	505	110	395	126	319	115	204
Kredit- u. Versicherungsgewerbe	3 508	2 856	2 926	816	2 110	282	215	164	51
Kreditgewerbe	41	x	x	x	x	27	12	11	1
Versicherungsgewerbe	2	x	x	x	x	1	1	1	-
Mit dem Kredit- u. Vers.-Gewerbe verbundene Tätigk.	3 465	2 828	2 891	816	2 075	254	202	152	50
Grundstücks-, Wohnungswesen, Verm. bew. Sachen usw.	12 440	9 813	10 714	3 513	7 201	1 949	3 542	2 435	1 107
Grundstücks- u. Wohnungswesen	1 627	1 247	1 376	341	1 035	366	161	88	73
Verm. bewegl. Sachen ohne Personal	685	536	588	150	438	154	126	50	76
Datenverarbeitung und Datenbanken	1 754	1 309	1 443	223	1 220	194	420	388	32
Forschung und Entwicklung	19	11	14	2	12	10	1	1	-
Erbrg. v. Dienstleistungen überwiegend f. Unternehmen	8 355	6 710	7 293	2 797	4 496	1 225	2 834	1 908	926
Erziehung und Unterricht	431	334	370	134	236	105	131	74	57
Gesundheits-, Veterinär- und Sozialwesen	593	456	467	364	103	60	366	266	100
Erbrg. sonst. öffentl. u. pers. Dienstleistungen	5 240	4 192	4 379	2 554	1 825	754	982	416	566
Abwasser-, Abfallbeseitigung, sonst. Entsorgung	82	x	x	x	x	27	60	41	19
Interessenvertretungen	1	x	x	x	x	-	-	-	-
Kultur, Sport und Unterhaltung	1 486	1 125	1 224	361	863	302	279	121	158
Erbringung von sonstigen Dienstleistungen	3 671	x	x	x	x	425	643	254	389
Übrige Wirtschaftszweige	x	54	78	9	69	x	x	x	x
Insgesamt	60 766	47 533	51 389	16 339	35 050	11 142	21 835	14 685	7 150

1) Ohne Automatenaufsteller und Reisegewerbe. - 2) Klassifikation der Wirtschaftszweige, Ausgabe 2003.

8. Gewerbeanmeldungen 1996 bis 2007 nach Wirtschaftszweigen*)

Nr. der Klas- sifikation 1)	Wirtschaftsgliederung (H.v. = Herstellung von)	1996	1997	1998	1999	2000	2001	2002	2003	2004	2005	2006	2007
		Anzahl											
A	Land- und Forstwirtschaft	1 137	1 408	1 377	1 390	1 280	1 281	1 447	1 785	2 432	2 287	2 333	2 340
01	Landwirtschaft, gewerbliche Jagd	1 050	1 259	1 222	1 238	1 169	1 180	1 354	1 662	2 291	2 123	2 123	2 158
02	Forstwirtschaft	87	149	155	152	111	101	93	123	141	164	210	182
B	Fischerei und Fischzucht	23	28	22	22	15	17	15	26	21	18	20	22
C	Bergbau und Gewinnung von Steinen und Erden	50	47	46	67	92	72	54	51	49	86	50	59
10	Kohlenbergbau, Torfgewinnung	8	18	10	20	18	18	13	17	17	61	19	30
11	Gewinnung von Erdöl und Erdgas, Erbrg. damit verb. Dienstleist.	12	8	9	7	4	9	4	9	2	2	6	2
12	Bergbau auf Uran- und Thoriumerze	-	1	-	-	1	1	1	-	-	-	1	-
13	Erzbergbau	1	1	-	-	2	1	-	-	-	-	1	-
14	Gewinnung von Steinen und Erden, sonstiger Bergbau	29	19	27	40	67	43	36	25	30	23	23	27
D	Verarbeitendes Gewerbe	3 671	3 917	4 155	3 772	3 200	3 028	2 732	2 964	3 423	3 123	3 301	3 129
15	Ernährungsgewerbe	762	856	926	1 003	729	483	469	434	499	439	453	453
16	Tabakverarbeitung	-	-	-	-	-	1	-	3	2	-	-	-
17	Textilgewerbe	79	75	76	70	54	63	63	97	123	119	143	133
18	Bekleidungs-gewerbe	73	71	43	60	59	52	49	62	133	125	129	105
19	Ledergewerbe	11	13	17	11	9	9	10	12	18	30	35	30
20	Holzgewerbe (ohne H.v. Möbeln)	98	149	162	115	105	122	88	121	150	95	133	134
21	Papiergewerbe	14	17	16	15	10	13	17	12	18	16	9	13
22	Verlags-, Druckgewerbe, Vervielfältigung	554	540	567	406	367	408	360	367	377	435	419	357
23	Kokerei, Mineralölverarbeitung	1	5	3	3	2	2	4	5	5	2	2	5
24	Chemische Industrie	68	50	72	54	53	74	48	73	66	42	52	58
25	H.v. Gummi- und Kunststoffwaren	74	117	101	82	77	73	71	83	85	52	70	72
26	Glasgewerbe, Keramik, Verarb. v. Steinen u. Erden	109	122	126	100	122	106	131	138	141	121	147	137
27	Metallerzeugung und -bearbeitung	46	40	35	40	50	40	39	23	18	32	40	24
28	H.v. Metallerzeugnissen	424	418	484	435	383	409	392	424	515	427	436	526
29	Maschinenbau	445	454	449	413	376	378	300	320	324	314	329	289
30	H.v. Büromasch., DV-Geräten; Elektrotechnik	36	31	28	15	24	42	15	34	27	16	10	5
31	H.v. Geräten der Elektrizitätserzeugung, -verteilung u.ä.	63	68	74	60	57	27	58	62	85	64	51	50
32	Rundfunk-, Fernseh- u. Nachrichtentechnik	47	49	45	46	49	44	37	47	45	49	34	29
33	Medizin-, Mess-, Steuer- u. Regelungstechnik, Optik	204	233	211	245	172	214	176	187	198	188	173	152
34	H.v. Kraftwagen und Kraftwagenteilen	24	25	37	12	38	30	33	34	51	34	30	30
35	Sonstiger Fahrzeugbau	37	46	44	50	33	56	36	38	35	43	46	22
36	H.v. Möbeln, Schmuck, Musikinstrum., Sportgeräten usw.	432	474	575	503	394	345	291	331	455	439	485	444
37	Recycling	70	64	64	34	37	37	45	57	53	41	75	61
E	Energie- und Wasserversorgung	131	137	114	177	369	665	610	736	1 444	2 076	2 407	2 379
40	Energieversorgung	127	132	108	174	362	660	602	734	1 442	2 074	2 405	2 378
41	Wasserversorgung	4	5	6	3	7	5	8	2	2	2	2	1
F	Baugewerbe	5 393	5 639	5 978	6 193	5 456	5 081	4 790	5 702	7 894	7 569	7 362	6 782
G	Handel; Instandh. u. Rep. v. Kfz u. Gebrauchsgütern	21 844	21 498	22 540	21 254	20 182	19 143	20 007	22 900	25 750	22 791	21 905	20 331
50	Kfz-Handel; Instandh. u. Rep. v. Kfz; Tankstellen	2 174	2 313	2 472	2 172	2 151	2 105	2 168	2 543	3 126	2 838	3 084	3 020
51	Handelsvermittlung u. Großhandel (ohne Handel mit Kfz)	6 659	6 507	6 212	5 724	5 364	4 716	4 822	5 357	5 905	3 244	1 268	1 385
52	Einzelhandel (ohne Handel mit Kfz)	13 011	12 678	13 856	13 358	12 667	12 322	13 017	15 000	16 719	16 709	17 553	15 926
H	Gastgewerbe	5 430	5 554	5 952	6 168	5 619	5 603	5 617	5 990	6 134	5 686	5 706	5 444
I	Verkehr u. Nachrichtenübermittlung	3 119	3 473	3 677	3 616	3 132	2 867	2 777	3 318	3 787	3 262	3 307	3 115
60	Landverkehr; Transport in Rohrfernleitungen	1 540	1 675	1 630	1 608	1 428	1 266	1 271	1 341	1 489	1 250	1 238	1 102
61	Schifffahrt	227	246	191	232	147	197	125	273	306	299	327	347
62	Luftfahrt	23	26	19	26	28	16	15	17	17	13	26	22
63	Hilfs- u. Nebentätig. f. d. Verkehr; Verkehrsvermittl.	722	777	1 014	1 024	889	848	745	882	993	840	942	893
64	Nachrichtenübermittlung	607	749	823	726	640	540	621	805	982	860	774	751
J	Kredit- u. Versicherungsgewerbe	2 792	2 874	3 156	3 513	3 760	4 022	3 756	4 133	4 645	4 049	4 117	3 422
65	Kreditgewerbe	125	39	84	164	166	232	147	134	120	106	81	49
66	Versicherungsgewerbe	32	3	3	49	44	56	12	10	1	1	2	3
67	Mit dem Kredit- u. Vers.-Gewerbe verbundene Tätigk.	2 635	2 832	3 069	3 300	3 550	3 734	3 597	3 989	4 524	3 942	4 034	3 370
K	Grundstücks-, Wohnungswesen, Verm. bew. Sachen usw.	12 057	12 472	14 182	15 429	15 224	14 239	14 372	16 883	19 519	18 131	17 305	17 130
70	Grundstücks- u. Wohnungswesen	2 184	2 162	2 303	2 221	1 938	1 636	1 578	1 661	1 885	2 047	2 250	2 315
71	Verm. bewegl. Sachen ohne Personal	728	711	715	724	649	635	567	631	695	658	671	668
72	Datenverarbeitung und Datenbanken	1 246	1 397	1 620	1 875	2 157	2 092	1 821	2 297	2 763	2 406	2 319	2 137
73	Forschung und Entwicklung	55	20	52	66	70	56	54	37	30	20	51	18
74	Erbrg. v. Dienstleistungen überwiegend f. Unternehmen	7 844	8 182	9 492	10 543	10 410	9 820	10 352	12 257	14 146	13 000	12 014	11 992
M	Erziehung und Unterricht	388	500	478	490	511	461	507	678	911	720	732	644
N	Gesundheits-, Veterinär- und Sozialwesen	709	681	678	732	663	734	845	1 068	1 335	1 269	1 077	1 011
O	Erbrg. sonst. öffentl. u. pers. Dienstleistungen	3 837	4 087	4 395	4 614	5 197	5 001	4 503	5 865	7 128	6 394	7 114	7 895
90	Abwasser-, Abfallbeseitigung, sonst. Entsorgung	91	89	97	85	74	88	93	149	118	79	102	95
91	Interessenvertretungen	6	3	8	4	4	15	16	21	21	13	13	6
92	Kultur, Sport und Unterhaltung	1 365	1 388	1 467	1 527	1 733	1 714	1 666	1 779	1 902	1 857	1 846	2 018
93	Erbringung von sonstigen Dienstleistungen	2 375	2 607	2 823	2 998	3 386	3 184	2 728	3 916	5 087	4 445	5 153	5 776
A-K,M-O	Insgesamt	60 581	62 315	66 750	67 437	64 700	62 214	62 032	72 099	84 472	77 461	76 736	73 703
	darunter: Handwerk	2 730	2 658	2 869	2 953	2 734	2 391	2 133	1 992	2 744	2 639	2 393	2 245

*) Ohne Automatenaufsteller und Reisegewerbe.

1) Klassifikation der Wirtschaftszweige, Ausgabe 2003.

9. Gewerbeabmeldungen 1996 bis 2007 nach Wirtschaftszweigen*)

Nr. der Klas- sifikation ¹⁾	Wirtschaftsgliederung (H.v. = Herstellung von)	1996	1997	1998	1999	2000	2001	2002	2003	2004	2005	2006	2007
		Anzahl											
A	Land- und Forstwirtschaft	924	1 017	1 025	1 060	967	1 015	1 025	1 133	1 301	1 446	1 470	1 622
01	Landwirtschaft, gewerbliche Jagd	799	898	890	898	835	918	935	1 032	1 217	1 347	1 367	1 499
02	Forstwirtschaft	125	119	135	162	132	97	90	101	84	99	103	123
B	Fischerei und Fischzucht	21	20	21	24	11	28	15	20	15	14	16	21
C	Bergbau und Gewinnung von Steinen und Erden	45	45	44	74	65	65	59	55	41	45	92	53
10	Kohlenbergbau, Torfgewinnung	11	23	17	29	11	26	15	17	14	28	66	23
11	Gewinnung von Erdöl und Erdgas, Erbrg. damit verb. Dienstleist.	8	8	5	5	9	5	4	4	2	2	3	-
12	Bergbau auf Uran- und Thoriumerze	-	1	-	-	1	2	2	1	-	-	-	-
13	Erzbergbau	-	-	-	-	1	-	-	2	6	-	1	-
14	Gewinnung von Steinen und Erden, sonstiger Bergbau	26	13	22	40	43	32	38	31	19	15	22	30
D	Verarbeitendes Gewerbe	3 236	3 330	3 576	3 613	3 124	2 943	2 734	2 730	2 968	2 770	2 728	2 667
15	Ernährungsgewerbe	911	842	914	922	774	600	506	471	598	492	513	507
16	Tabakverarbeitung	-	-	-	-	-	-	-	2	-	-	-	-
17	Textilgewerbe	63	75	78	68	56	66	67	68	83	96	91	91
18	Bekleidungsgewerbe	83	101	66	77	80	91	62	77	69	65	82	103
19	Ledergewerbe	20	23	29	24	34	25	33	21	24	13	19	27
20	Holzgewerbe (ohne H.v. Möbeln)	94	121	131	112	113	118	116	127	127	96	116	123
21	Papiergewerbe	14	14	9	20	13	14	15	16	6	13	12	12
22	Verlags-, Druckgewerbe, Vervielfältigung	382	398	457	421	398	378	393	312	384	385	341	332
23	Kokerei, Mineralölverarbeitung	-	2	6	2	2	2	3	6	1	3	2	2
24	Chemische Industrie	39	40	55	62	45	49	53	36	54	45	36	42
25	H.v. Gummi- und Kunststoffwaren	67	69	72	82	65	72	62	73	65	53	58	63
26	Glasgewerbe, Keramik, Verarb. v. Steinen u. Erden	116	120	130	93	108	121	130	144	137	114	130	115
27	Metallerzeugung und -bearbeitung	33	20	28	26	28	29	17	15	15	23	26	23
28	H.v. Metallerzeugnissen	330	388	405	420	376	387	401	424	453	404	356	377
29	Maschinenbau	362	357	368	392	324	322	298	248	249	285	268	214
30	H.v. Büromasch., DV-Geräten; Elektrotechnik	26	27	21	21	20	34	18	33	31	20	6	7
31	H.v. Geräten der Elektrizitätserzeugung, -verteilung u.ä.	56	42	53	64	46	36	39	52	62	54	41	42
32	Rundfunk-, Fernseh- u. Nachrichtentechnik	43	40	25	53	44	51	29	41	38	32	33	40
33	Medizin-, Mess-, Steuer- u. Regelungstechnik, Optik	143	156	166	168	137	163	128	136	176	180	142	126
34	H.v. Kraftwagen und Kraftwagenteilen	19	22	29	18	30	16	27	22	20	33	32	30
35	Sonstiger Fahrzeugbau	30	34	37	38	23	21	35	25	29	31	31	18
36	H.v. Möbeln, Schmuck, Musikinstrum., Sportgeräten usw.	357	388	449	477	380	299	258	331	301	286	350	326
37	Recycling	48	51	48	53	28	49	44	50	46	47	43	47
E	Energie- und Wasserversorgung	18	30	23	59	56	64	77	61	105	131	182	225
40	Energieversorgung	16	26	20	59	53	62	76	59	98	128	181	224
41	Wasserversorgung	2	4	3	-	3	2	1	2	7	3	1	1
F	Baugewerbe	4 361	4 637	4 838	5 437	5 179	5 201	5 100	4 773	5 085	5 398	5 528	6 065
G	Handel; Instandh. u. Rep. v. Kfz u. Gebrauchsgütern	18 410	18 505	19 245	20 787	19 534	18 946	18 908	18 971	20 202	20 230	20 042	19 345
50	Kfz-Handel; Instandh. u. Rep. v. Kfz; Tankstellen	1 764	1 847	1 964	2 048	1 897	1 867	2 131	2 072	2 207	2 296	2 386	2 522
51	Handelsvermittlung u. Großhandel (ohne Handel mit Kfz)	6 033	5 787	5 429	5 666	5 142	4 659	4 357	4 437	4 762	3 008	1 285	1 349
52	Einzelhandel (ohne Handel mit Kfz)	10 613	10 871	11 852	13 073	12 495	12 420	12 420	12 462	13 233	14 926	16 371	15 474
H	Gastgewerbe	4 934	5 289	5 654	6 059	5 654	5 745	5 681	6 024	5 806	5 512	5 764	5 834
I	Verkehr u. Nachrichtenübermittlung	2 799	3 111	3 235	3 528	3 025	2 811	2 738	2 903	3 195	3 064	2 803	2 722
60	Landverkehr; Transport in Rohrfernleitungen	1 478	1 636	1 589	1 714	1 539	1 437	1 377	1 376	1 401	1 392	1 226	1 186
61	Schifffahrt	131	167	112	151	98	95	89	177	153	175	186	158
62	Luftfahrt	12	13	13	28	22	17	12	12	16	14	14	15
63	Hilfs- u. Nebentätig. f. d. Verkehr; Verkehrsvermittl.	558	576	729	818	758	748	683	749	847	740	762	694
64	Nachrichtenübermittlung	620	719	792	817	608	514	577	589	778	743	615	669
J	Kredit- u. Versicherungsgewerbe	2 728	2 532	2 701	2 845	2 754	2 968	3 221	3 456	3 514	3 533	3 495	3 508
65	Kreditgewerbe	93	38	51	135	96	132	94	150	122	109	50	41
66	Versicherungsgewerbe	25	3	6	17	30	30	12	4	-	1	1	2
67	Mit dem Kredit- u. Vers.-Gewerbe verbundene Tätigk.	2 610	2 491	2 644	2 693	2 628	2 806	3 115	3 302	3 392	3 423	3 444	3 465
K	Grundstücks-, Wohnungswesen, Verm. bew. Sachen usw.	8 487	8 604	9 142	10 813	10 475	10 413	10 426	11 230	12 103	12 508	12 406	12 440
70	Grundstücks- u. Wohnungswesen	1 420	1 462	1 506	1 526	1 530	1 390	1 367	1 405	1 419	1 505	1 598	1 627
71	Verm. bewegl. Sachen ohne Personal	680	649	660	704	608	635	543	622	581	576	627	685
72	Datenverarbeitung und Datenbanken	838	908	907	1 197	1 222	1 229	1 330	1 473	1 619	1 834	1 806	1 754
73	Forschung und Entwicklung	32	24	25	32	30	36	37	21	16	12	44	19
74	Erbrg. v. Dienstleistungen überwiegend f. Unternehmen	5 517	5 561	6 044	7 354	7 085	7 123	7 149	7 709	8 468	8 581	8 331	8 355
M	Erziehung und Unterricht	274	294	311	339	369	360	383	409	507	459	470	431
N	Gesundheits-, Veterinär- und Sozialwesen	425	453	453	459	410	480	560	624	644	699	699	593
O	Erbrg. sonst. öffentl. u. pers. Dienstleistungen	2 851	2 932	3 013	3 451	3 753	3 857	3 530	3 987	4 272	4 344	4 740	5 240
90	Abwasser-, Abfallbeseitigung, sonst. Entsorgung	63	65	64	52	54	65	63	70	82	71	81	82
91	Interessenvertretungen	4	5	7	1	2	8	14	7	5	5	4	1
92	Kultur, Sport und Unterhaltung	1 046	956	958	1 071	1 179	1 304	1 278	1 295	1 312	1 264	1 390	1 486
93	Erbringung von sonstigen Dienstleistungen	1 738	1 906	1 984	2 327	2 518	2 480	2 175	2 615	2 873	3 004	3 265	3 671
A-K,M-O Insgesamt		49 513	50 799	53 281	58 548	55 376	54 896	54 457	56 376	59 758	60 153	60 435	60 766

*) Ohne Automatenaufsteller und Reisegewerbe.

1) Klassifikation der Wirtschaftszweige, Ausgabe 2003.

10. Kennzahlen der Gewerbeanzeigen 2007 nach Wirtschaftszweigen*)

Nr. der Klas- sifikation ¹⁾	Wirtschaftsgliederung (H.v. = Herstellung von)	Salden der An- und Abmeldungen ²⁾				Quotienten der An- und Abmeldungen ³⁾			
		An-/Abmel- dungen insgesamt	darunter			An-/Abmel- dungen insgesamt	darunter		
			Neuerrich- tung/ Aufgabe	davon			Neuerrich- tung/ Aufgabe	davon	
				Betriebs- gründung/ -aufgabe	sonstige Neugründ./ Stilllegung			Betriebs- gründung/ -aufgabe	sonstige Neugründ./ Stilllegung
A	Land- und Forstwirtschaft	+ 718	+ 721	+ 90	+ 633	1,44	1,55	1,71	1,54
01	Landwirtschaft, gewerbliche Jagd	+ 659	+ 659	+ 92	+ 569	1,44	1,55	1,79	1,52
02	Forstwirtschaft	+ 59	+ 62	- 2	+ 64	1,48	1,64	0,80	1,74
B	Fischerei und Fischzucht	+ 1	- 1	± 0	- 1	1,05	0,94	1,00	0,93
C	Bergbau und Gewinnung von Steinen und Erden	+ 6	+ 9	+ 6	+ 5	1,11	1,22	1,26	1,36
10	Kohlenbergbau, Torfgewinnung	+ 7	+ 4	- 2	+ 6	1,30	1,17	0,82	1,50
11	Gewinnung von Erdöl und Erdgas, Erbrg. damit verb. Dienstleist.	+ 2	+ 2	+ 2	-	x	x	x	-
12	Bergbau auf Uran- und Thoriumerze	-	-	-	-	-	-	-	-
13	Erzbergbau	-	-	-	-	-	-	-	-
14	Gewinnung von Steinen und Erden, sonstiger Bergbau	- 3	+ 3	+ 6	- 1	0,90	1,17	1,50	0,50
D	Verarbeitendes Gewerbe	+ 462	+ 469	+ 236	+ 247	1,17	1,24	1,35	1,21
15	Ernährungsgewerbe	- 54	- 75	- 13	- 64	0,89	0,80	0,93	0,66
16	Tabakverarbeitung	-	-	-	-	-	-	-	-
17	Textilgewerbe	+ 42	+ 37	+ 3	+ 33	1,46	1,48	1,25	1,51
18	Bekleidungsgewerbe	+ 2	- 2	+ 5	- 7	1,02	0,98	1,33	0,90
19	Ledergewerbe	+ 3	+ 5	- 1	+ 6	1,11	1,29	0,75	1,46
20	Holzgewerbe (ohne H.v. Möbeln)	+ 11	+ 14	+ 6	+ 7	1,09	1,15	1,25	1,10
21	Papiergewerbe	+ 1	- 2	+ 1	- 2	1,08	0,82	1,25	0,67
22	Verlags-, Druckgewerbe, Vervielfältigung	+ 25	+ 46	+ 16	+ 29	1,08	1,20	1,21	1,19
23	Kokerei, Mineralölverarbeitung	+ 3	+ 2	+ 1	+ 1	2,50	3,00	2,00	x
24	Chemische Industrie	+ 16	+ 21	+ 20	+ 3	1,38	1,95	3,00	1,33
25	H.v. Gummi- und Kunststoffwaren	+ 9	+ 16	+ 20	- 3	1,14	1,43	2,33	0,84
26	Glasgewerbe, Keramik, Verarb. v. Steinen u. Erden	+ 22	+ 16	+ 3	+ 10	1,19	1,18	1,08	1,25
27	Metallerzeugung und -bearbeitung	+ 1	± 0	± 0	± 0	1,04	1,00	1,00	1,00
28	H.v. Metallerzeugnissen	+ 149	+ 140	+ 50	+ 93	1,40	1,56	1,58	1,60
29	Maschinenbau	+ 75	+ 83	+ 66	+ 19	1,35	1,57	2,16	1,24
30	H.v. Büromasch., DV-Geräten; Elektrotechnik	- 2	- 3	- 4	± 0	0,71	0,57	0,33	1,00
31	H.v. Geräten der Elektrizitätserzeugung, -verteilung u.ä.	+ 8	+ 10	+ 10	+ 1	1,19	1,36	2,11	1,06
32	Rundfunk-, Fernseh- u. Nachrichtentechnik	- 11	- 9	± 0	- 4	0,73	0,71	1,00	0,75
33	Medizin-, Mess-, Steuer- u. Regelungstechnik, Optik	+ 26	+ 30	+ 33	- 1	1,21	1,41	1,80	0,97
34	H.v. Kraftwagen und Kraftwagenteilen	± 0	+ 3	+ 4	+ 1	1,00	1,16	1,44	1,13
35	Sonstiger Fahrzeugbau	+ 4	- 1	- 1	+ 1	1,22	0,94	0,88	1,14
36	H.v. Möbeln, Schmuck, Musikinstrum., Sportgeräten usw.	+ 118	+ 118	+ 5	+ 115	1,36	1,44	1,16	1,49
37	Recycling	+ 14	+ 20	+ 12	+ 9	1,30	1,59	1,75	1,64
E	Energie- und Wasserversorgung	+2 154	+2 157	+ 262	+1 897	10,57	16,08	5,52	24,71
40	Energieversorgung	+2 154	+2 156	+ 261	+1 897	10,62	16,08	5,50	24,71
41	Wasserversorgung	± 0	+ 1	+ 1	-	1,00	x	x	-
F	Baugewerbe	+ 717	+ 764	+ 546	+ 225	1,12	1,16	1,51	1,06
G	Handel; Instandh. u. Rep. v. Kfz u. Gebrauchsgütern	+ 986	+1 112	+ 382	+ 733	1,05	1,07	1,09	1,06
50	Kfz-Handel; Instandh. u. Rep. v. Kfz; Tankstellen	+ 498	+ 485	+ 60	+ 427	1,20	1,25	1,13	1,30
51	Handelsvermittlung u. Großhandel (ohne Handel mit Kfz)	+ 36	+ 88	+ 88	+ 9	1,03	1,09	1,19	1,02
52	Einzelhandel (ohne Handel mit Kfz)	+ 452	+ 539	+ 234	+ 297	1,03	1,04	1,07	1,03
H	Gastgewerbe	- 390	- 697	- 28	- 669	0,93	0,83	0,98	0,77
I	Verkehr u. Nachrichtenübermittlung	+ 393	+ 438	+ 353	+ 3	1,14	1,20	1,54	1,00
60	Landverkehr; Transport in Rohrfernleitungen	- 84	- 67	+ 50	- 119	0,93	0,93	1,23	0,84
61	Schifffahrt	+ 189	+ 215	+ 224	- 8	2,20	3,19	4,07	0,67
62	Luftfahrt	+ 7	+ 4	- 1	+ 5	1,47	1,33	0,67	1,56
63	Hilfs- u. Nebentätigk. f. d. Verkehr; Verkehrsvermittl.	+ 199	+ 188	+ 91	+ 99	1,29	1,37	1,40	1,37
64	Nachrichtenübermittlung	+ 82	+ 98	- 11	+ 26	1,12	1,17	0,91	1,07
J	Kredit- u. Versicherungsgewerbe	- 86	- 45	+ 18	- 68	0,98	0,98	1,06	0,97
65	Kreditgewerbe	+ 8	+ 11	+ 4	+ 3	1,20	1,34	1,15	x
66	Versicherungsgewerbe	+ 1	+ 2	+ 2	-	1,50	3,00	3,00	-
67	Mit dem Kredit- u. Vers.-Gewerbe verbundene Tätigk.	- 95	- 58	+ 12	- 71	0,97	0,98	1,05	0,97
K	Grundstücks-, Wohnungswesen, Verm. bew. Sachen usw.	+4 690	+4 779	+1 678	+3 116	1,38	1,48	1,86	1,40
70	Grundstücks- u. Wohnungswesen	+ 688	+ 683	+ 273	+ 418	1,42	1,54	1,75	1,47
71	Verm. bewegl. Sachen ohne Personal	- 17	- 5	+ 9	- 9	0,98	0,99	1,06	0,98
72	Datenverarbeitung und Datenbanken	+ 383	+ 474	+ 121	+ 352	1,22	1,36	1,62	1,32
73	Forschung und Entwicklung	- 1	+ 2	+ 3	± 0	0,95	1,15	1,30	1,00
74	Erbrg. v. Dienstleistungen überwiegend f. Unternehmen	+3 637	+3 625	+1 272	+2 355	1,44	1,54	2,04	1,43
M	Erziehung und Unterricht	+ 213	+ 226	+ 37	+ 188	1,49	1,67	1,35	1,82
N	Gesundheits-, Veterinär- und Sozialwesen	+ 418	+ 428	+ 150	+ 276	1,70	1,94	3,50	1,70
O	Erbrg. sonst. öffentl. u. pers. Dienstleistungen	+2 655	+2 630	+ 253	+2 376	1,51	1,62	1,34	1,69
90	Abwasser-, Abfallbeseitigung, sonst. Entsorgung	+ 13	+ 20	+ 12	+ 5	1,16	1,33	1,44	1,17
91	Interessenvertretungen	+ 5	+ 5	+ 1	+ 4	6,00	6,00	x	5,00
92	Kultur, Sport und Unterhaltung	+ 532	+ 523	+ 1	+ 524	1,36	1,46	1,00	1,64
93	Erbringung von sonstigen Dienstleistungen	+2 105	+2 082	+ 239	+1 843	1,57	1,69	1,56	1,71
A-K,M-O	Insgesamt	+12 937	+12 990	+3 983	+8 961	1,21	1,27	1,36	1,25

*) Ohne Automatenaufsteller und Reisegewerbe.

1) Klassifikation der Wirtschaftszweige, Ausgabe 2003

2) Anmeldungen minus Abmeldungen.

3) Anmeldungen dividiert durch Abmeldungen.

11. Gewerbeanzeigen 2007 nach Kreisen*)

Kreis Regierungsbezirk Land	Anmeldungen				Abmeldungen			
	Insgesamt			darunter: Neuerrichtung	Insgesamt			darunter: Aufgabe
	Anzahl	Vorjahr	Veränderung gegenüber Vorjahr in %	Anzahl	Anzahl	Vorjahr	Veränderung gegenüber Vorjahr in %	Anzahl
Braunschweig, Stadt	2 467	2 392	+ 3,1	2 213	1 881	2 092	– 10,1	1 585
Salzgitter, Stadt	727	760	– 4,3	581	666	636	+ 4,7	547
Wolfsburg, Stadt	824	913	– 9,7	736	722	689	+ 4,8	593
Gifhorn	1 418	1 527	– 7,1	1 164	1 168	1 127	+ 3,6	874
Göttingen	2 358	2 297	+ 2,7	2 024	1 805	1 611	+ 12,0	1 415
Goslar	1 341	1 435	– 6,6	1 158	1 229	1 401	– 12,3	1 035
Helmstedt	742	798	– 7,0	652	636	567	+ 12,2	530
Northeim	1 081	1 123	– 3,7	875	920	960	– 4,2	723
Osterode am Harz	681	711	– 4,2	504	678	708	– 4,2	528
Peine	1 184	1 280	– 7,5	1 013	1 041	1 210	– 14,0	811
Wolfenbüttel	1 053	1 124	– 6,3	910	826	771	+ 7,1	645
Braunschweig	13 876	14 360	– 3,4	11 830	11 572	11 772	– 1,7	9 286
Region Hannover	10 843	11 527	– 5,9	8 708	9 279	9 292	– 0,1	7 320
dar. Hannover, Landeshauptstadt	5 265	5 399	– 2,5	4 325	4 159	4 019	+ 3,5	3 399
Diepholz	2 374	2 451	– 3,1	1 929	1 782	1 948	– 8,5	1 377
Hamelnd-Pyrmont	1 425	1 466	– 2,8	1 217	1 175	1 120	+ 4,9	938
Hannover	5 578	6 128	– 9,0	4 383	5 120	5 273	– 2,9	3 921
Hildesheim	2 512	2 478	+ 1,4	2 148	2 096	1 862	+ 12,6	1 672
Holzminde	589	673	– 12,5	496	580	511	+ 13,5	497
Nienburg (Weser)	994	949	+ 4,7	825	755	690	+ 9,4	577
Schaumburg	1 466	1 599	– 8,3	1 204	1 419	1 394	+ 1,8	1 157
Hannover	20 203	21 143	– 4,4	16 527	17 086	16 817	+ 1,6	13 538
Celle	1 608	1 703	– 5,6	1 355	1 413	1 387	+ 1,9	1 128
Cuxhaven	1 599	1 656	– 3,4	1 350	1 407	1 335	+ 5,4	1 184
Harburg	2 717	3 034	– 10,4	2 089	2 304	2 568	– 10,3	1 715
Lüchow-Dannenberg	446	529	– 15,7	362	397	341	+ 16,4	305
Lüneburg	1 813	1 998	– 9,3	1 394	1 476	1 420	+ 3,9	1 032
Osterholz	1 091	1 146	– 4,8	873	864	902	– 4,2	662
Rotenburg (Wümme)	1 633	1 627	+ 0,4	1 372	1 337	1 215	+ 10,0	1 049
Soltau-Fallingbostel	1 287	1 411	– 8,8	1 048	1 112	1 155	– 3,7	861
Stade	1 800	1 795	+ 0,3	1 520	1 334	1 499	– 11,0	1 106
Uelzen	917	878	+ 4,4	764	702	688	+ 2,0	566
Verden	1 356	1 443	– 6,0	1 090	1 184	1 152	+ 2,8	926
Lüneburg	16 267	17 220	– 5,5	13 217	13 530	13 662	– 1,0	10 534
Delmenhorst, Stadt	754	711	+ 6,0	637	668	653	+ 2,3	561
Emden, Stadt	476	439	+ 8,4	367	350	330	+ 6,1	226
Oldenburg (Oldenburg), Stadt	1 752	1 787	– 2,0	1 521	1 448	1 296	+ 11,7	1 181
Osnabrück, Stadt	1 675	1 650	+ 1,5	1 338	1 349	1 369	– 1,5	948
Wilhelmshaven, Stadt	665	723	– 8,0	543	632	642	– 1,6	526
Ammerland	1 216	1 290	– 5,7	955	1 019	942	+ 8,2	791
Aurich	1 635	1 744	– 6,3	1 425	1 253	1 277	– 1,9	1 020
Cloppenburg	1 750	1 602	+ 9,2	1 474	1 266	1 207	+ 4,9	985
Emsland	2 919	2 854	+ 2,3	2 494	2 050	1 931	+ 6,2	1 619
Friesland	863	1 011	– 14,6	705	917	839	+ 9,3	739
Grafschaft Bentheim	1 233	1 293	– 4,6	1 070	982	900	+ 9,1	822
Leer	1 424	1 659	– 14,2	1 191	1 141	1 214	– 6,0	936
Oldenburg	1 231	1 451	– 15,2	950	1 017	1 101	– 7,6	789
Osnabrück	3 014	3 103	– 2,9	2 425	2 383	2 448	– 2,7	1 834
Vechta	1 448	1 324	+ 9,4	1 238	1 025	985	+ 4,1	811
Wesermarsch	783	862	– 9,2	643	623	635	– 1,9	483
Wittmund	519	510	+ 1,8	397	455	415	+ 9,6	328
Weser-Ems	23 357	24 013	– 2,7	19 373	18 578	18 184	+ 2,2	14 599
Niedersachsen	73 703	76 736	– 4,0	60 947	60 766	60 435	+ 0,5	47 957

*) Ohne Automatenaufsteller und Reisegewerbe.

12. Gewerbeanzeigen*) und Unternehmensinsolvenzen 2007 sowie weitere ausgewählte Statistikdaten nach Kreisen

Kreisfreie Stadt Kreis Bezirk Land	Gewerbebeanmeldungen			Gewerbeabmeldungen			Unter- nehmens- insolvenzen	voraus- sichtliche Forderungen in 1 000 Euro	Unter- nehmen ¹⁾ am 31.12.2006	Einwohner am 31.12.2006	Fläche am 31.12.2006 in km ²
	Insgesamt	darunter Neuerrich- tung	darunter Betriebs- gründung	Insgesamt	darunter Aufgabe	darunter Betriebs- aufgabe					
Braunschweig, Stadt	2 467	2 213	707	1 881	1 585	485	97	39 866	7 561	245 189	192
Salzgitter, Stadt	727	581	97	666	547	113	25	9 554	2 104	107 215	224
Wolfsburg, Stadt	824	736	251	722	593	212	40	15 339	2 339	120 876	204
Gifhorn	1 418	1 164	240	1 168	874	178	24	11 939	3 957	175 192	1 563
Göttingen	2 358	2 024	454	1 805	1 415	387	52	18 911	7 926	261 334	1 117
Goslar	1 341	1 158	302	1 229	1 035	311	80	39 774	4 760	150 640	965
Helmstedt	742	652	127	636	530	100	30	12 170	2 014	97 387	674
Northheim	1 081	875	184	920	723	181	37	13 263	4 219	146 158	1 267
Osterode am Harz	681	504	136	678	528	118	15	31 011	2 418	81 518	636
Peine	1 184	1 013	255	1 041	811	180	43	22 441	3 441	134 409	535
Wolfenbüttel	1 053	910	154	826	645	115	35	5 926	3 081	125 968	722
Braunschweig	13 876	11 830	2 907	11 572	9 286	2 380	478	220 194	43 820	1 645 884	8 100
Region Hannover	10 843	8 708	2 351	9 279	7 320	1 691	401	223 540	44 377	1 128 313	2 291
dar. Hannover, Landeshauptstadt	5 265	4 325	1 312	4 159	3 399	804	203	124 596	23 241	515 850	204
Diepholz	2 374	1 929	469	1 782	1 377	296	72	40 637	8 201	215 975	1 988
Hameln-Pyrmont	1 425	1 217	344	1 175	938	258	39	8 045	5 121	159 252	796
Hildesheim	2 512	2 148	523	2 096	1 672	463	118	53 626	8 463	290 024	1 206
Holzminden	589	496	115	580	497	115	31	8 903	2 326	77 419	693
Nienburg (Weser)	994	825	219	755	577	154	34	15 555	3 909	125 993	1 399
Schaumburg	1 466	1 204	257	1 419	1 157	256	51	52 086	5 388	165 384	676
Hannover	20 203	16 527	4 278	17 086	13 538	3 233	746	402 392	77 785	2 162 358	9 047
Celle	1 608	1 355	319	1 413	1 128	261	77	13 705	5 903	182 166	1 545
Cuxhaven	1 599	1 350	309	1 407	1 184	249	82	39 026	6 115	204 710	2 073
Harburg	2 717	2 089	429	2 304	1 715	381	112	34 000	10 560	242 117	1 245
Lüchow-Dannenberg	446	362	70	397	305	48	9	2 228	1 678	51 168	1 220
Lüneburg	1 813	1 394	280	1 476	1 032	207	59	16 922	5 925	175 560	1 323
Osterholz	1 091	873	154	864	662	131	40	12 670	3 799	112 591	651
Rotenburg (Wümme)	1 633	1 372	292	1 337	1 049	217	56	66 706	6 010	164 794	2 070
Soltau-Fallingb.ostel	1 287	1 048	250	1 112	861	220	52	46 028	4 798	142 397	1 873
Stade	1 800	1 520	350	1 334	1 106	203	49	10 620	6 813	196 807	1 266
Uelzen	917	764	181	702	566	122	23	5 139	2 980	96 721	1 454
Verden	1 356	1 090	226	1 184	926	187	51	14 812	4 950	134 032	788
Lüneburg	16 267	13 217	2 860	13 530	10 534	2 226	610	261 856	59 531	1 703 060	15 508
Delmenhorst, Stadt	754	637	172	668	561	162	22	7 996	2 229	75 609	62
Emden, Stadt	476	367	154	350	226	70	13	16 434	1 402	51 666	112
Oldenburg (Oldenburg), Stadt	1 752	1 521	342	1 448	1 181	284	51	63 555	5 880	158 701	103
Osnabrück, Stadt	1 675	1 338	405	1 349	948	263	68	16 896	5 701	163 330	120
Wilhelmshaven, Stadt	665	543	141	632	526	144	23	6 269	2 084	83 244	107
Ammerland	1 216	955	172	1 019	791	155	38	7 942	4 631	116 267	728
Aurich	1 635	1 425	272	1 253	1 020	181	53	244 235	6 433	190 244	1 287
Cloppenburg	1 750	1 474	441	1 266	985	188	41	15 550	6 285	156 237	1 418
Emsland	2 919	2 494	860	2 050	1 619	419	64	19 729	10 707	311 037	2 881
Friesland	863	705	173	917	739	169	27	15 636	3 298	101 290	608
Grafschaft Bentheim	1 233	1 070	331	982	822	197	28	8 986	4 551	134 629	997
Leer	1 424	1 191	317	1 141	936	172	31	5 413	5 301	165 208	1 086
Oldenburg	1 231	950	197	1 017	789	165	38	15 400	4 918	125 865	1 063
Osnabrück	3 014	2 425	542	2 383	1 834	355	93	52 595	11 960	359 320	2 122
Vechta	1 448	1 238	339	1 025	811	209	35	19 634	5 654	133 655	813
Wesermarsch	783	643	136	623	483	108	38	3 528	2 653	93 438	822
Wittmund	519	397	86	455	328	62	10	2 897	2 333	57 971	657
Weser-Ems	23 357	19 373	5 080	18 578	14 599	3 303	673	522 695	86 020	2 477 706	14 986
Niedersachsen	73 703	60 947	15 125	60 766	47 957	11 142	2 507	1 407 137	267 156	7 989 008	47 641

*) Ohne Automatenaufsteller und Reisegewerbe.

1) Steuerpflichtige Unternehmen mit Umsätzen von 16 620 Euro und mehr.

13. Kennzahlen der Gewerbeanzeigen 2007 nach Kreisen*)

Kreisfreie Stadt Landkreis Regierungsbezirk Land	Salden der An- und Abmeldungen ²⁾						Quotienten der An- und Abmeldungen ³⁾					
	An-/Abmel- dungen insgesamt	darunter					An-/Abmel- dungen insgesamt	darunter				
		Neuerrich- tung/ Aufgabe	davon		Zuzug/ Fortzug	Über- nahme/ Übergabe		Neuerrich- tung/ Aufgabe	davon		Zuzug/ Fortzug	Übernahme/ Übergabe
			Betriebs- gründung/ -aufgabe	sonstige Neugründ./ Stilllegung					Betriebs- gründung/ aufgabe	sonstige Neugründ./ Stilllegung		
Braunschweig, Stadt	+ 586	+ 628	+ 222	+ 396	– 8	– 34	1,31	1,40	1,46	1,37	0,95	0,75
Salzgitter, Stadt	+ 61	+ 34	– 16	+ 53	– 12	+ 39	1,09	1,06	0,86	1,12	0,71	1,51
Wolfsburg, Stadt	+ 102	+ 143	+ 39	+ 103	– 24	– 17	1,14	1,24	1,18	1,28	0,50	0,79
Gifhorn	+ 250	+ 290	+ 62	+ 229	– 23	– 17	1,21	1,33	1,35	1,33	0,85	0,88
Göttingen	+ 553	+ 609	+ 67	+ 544	– 34	– 22	1,31	1,43	1,17	1,54	0,81	0,90
Goslar	+ 112	+ 123	– 9	+ 131	– 11	± 0	1,09	1,12	0,97	1,18	0,89	1,00
Helmstedt	+ 106	+ 122	+ 27	+ 95	– 8	– 8	1,17	1,23	1,27	1,23	0,85	0,84
Northeim	+ 161	+ 152	+ 3	+ 147	– 17	+ 26	1,18	1,21	1,02	1,27	0,79	1,23
Osterode am Harz	+ 3	– 24	+ 18	– 39	+ 17	+ 10	1,00	0,95	1,15	0,90	1,39	1,09
Peine	+ 143	+ 202	+ 75	+ 130	– 11	– 48	1,14	1,25	1,42	1,21	0,90	0,58
Wolfenbüttel	+ 227	+ 265	+ 39	+ 226	– 20	– 18	1,27	1,41	1,34	1,43	0,79	0,79
Braunschweig	+2 304	+2 544	+ 527	+2 015	– 151	– 89	1,20	1,27	1,22	1,30	0,86	0,93
Region Hannover	+1 564	+1 388	+ 660	+ 717	– 27	+ 203	1,17	1,19	1,39	1,13	0,97	1,22
dar. Hannover, Landeshauptstadt	+1 106	+ 926	+ 508	+ 405	– 2	+ 182	1,27	1,27	1,63	1,16	0,99	1,41
Diepholz	+ 592	+ 552	+ 173	+ 381	+ 38	+ 2	1,33	1,40	1,58	1,36	1,18	1,01
Hameln-Pyrmont	+ 250	+ 279	+ 86	+ 190	– 3	– 26	1,21	1,30	1,33	1,28	0,98	0,77
Hannover	+ 458	+ 462	+ 152	+ 312	– 25	+ 21	1,09	1,12	1,17	1,10	0,96	1,04
Hildesheim	+ 416	+ 476	+ 60	+ 411	– 49	– 11	1,20	1,28	1,13	1,34	0,79	0,94
Holzminden	+ 9	– 1	± 0	– 1	+ 10	± 0	1,02	1,00	1,00	1,00	1,36	1,00
Nienburg (Weser)	+ 239	+ 248	+ 65	+ 178	+ 5	– 14	1,32	1,43	1,42	1,42	1,06	0,85
Schaumburg	+ 47	+ 47	+ 1	+ 43	+ 4	– 4	1,03	1,04	1,00	1,05	1,03	0,96
Hannover	+3 117	+2 989	+1 045	+1 919	– 22	+ 150	1,18	1,22	1,32	1,19	0,99	1,09
Celle	+ 195	+ 227	+ 58	+ 168	+ 2	– 34	1,14	1,20	1,22	1,19	1,01	0,72
Cuxhaven	+ 192	+ 166	+ 60	+ 113	+ 12	+ 14	1,14	1,14	1,24	1,12	1,10	1,13
Harburg	+ 413	+ 374	+ 48	+ 332	+ 49	– 10	1,18	1,22	1,13	1,25	1,13	0,95
Lüchow-Dannenberg	+ 49	+ 57	+ 22	+ 32	– 4	– 4	1,12	1,19	1,46	1,13	0,91	0,91
Lüneburg	+ 337	+ 362	+ 73	+ 292	– 8	– 17	1,23	1,35	1,35	1,36	0,97	0,90
Osterholz	+ 227	+ 211	+ 23	+ 188	+ 32	– 16	1,26	1,32	1,18	1,36	1,30	0,83
Rotenburg (Wümme)	+ 296	+ 323	+ 75	+ 247	– 15	– 12	1,22	1,31	1,35	1,30	0,91	0,90
Soltau-Fallingbostel	+ 175	+ 187	+ 30	+ 159	– 17	+ 5	1,16	1,22	1,14	1,25	0,86	1,04
Stade	+ 466	+ 414	+ 147	+ 264	+ 57	– 5	1,35	1,37	1,72	1,29	1,42	0,95
Uelzen	+ 215	+ 198	+ 59	+ 137	+ 19	– 2	1,31	1,35	1,48	1,31	1,30	0,97
Verden	+ 172	+ 164	+ 39	+ 120	+ 17	– 9	1,15	1,18	1,21	1,16	1,12	0,92
Lüneburg	+2 737	+2 683	+ 634	+2 052	+ 144	– 90	1,20	1,25	1,28	1,25	1,08	0,93
Delmenhorst, Stadt	+ 86	+ 76	+ 10	+ 63	– 13	+ 23	1,13	1,14	1,06	1,16	0,74	1,40
Emden, Stadt	+ 126	+ 141	+ 84	+ 57	– 4	– 11	1,36	1,62	2,20	1,37	0,83	0,89
Oldenburg (Oldenburg), Stadt	+ 304	+ 340	+ 58	+ 276	– 42	+ 6	1,21	1,29	1,20	1,31	0,73	1,05
Osnabrück, Stadt	+ 326	+ 390	+ 142	+ 254	– 47	– 17	1,24	1,41	1,54	1,38	0,68	0,93
Wilhelmshaven, Stadt	+ 33	+ 17	– 3	+ 19	– 4	+ 20	1,05	1,03	0,98	1,05	0,91	1,34
Ammerland	+ 197	+ 164	+ 17	+ 146	+ 38	– 5	1,19	1,21	1,11	1,23	1,37	0,96
Aurich	+ 382	+ 405	+ 91	+ 312	+ 3	– 26	1,30	1,40	1,50	1,37	1,03	0,81
Cloppenburg	+ 484	+ 489	+ 253	+ 235	+ 1	– 6	1,38	1,50	2,35	1,30	1,01	0,96
Emsland	+ 869	+ 875	+ 441	+ 433	– 5	– 1	1,42	1,54	2,05	1,37	0,97	1,00
Friesland	– 54	– 34	+ 4	– 40	– 20	± 0	0,94	0,95	1,02	0,93	0,80	1,00
Grafschaft Bentheim	+ 251	+ 248	+ 134	+ 111	– 2	+ 5	1,26	1,30	1,68	1,18	0,97	1,05
Leer	+ 283	+ 255	+ 145	+ 108	+ 13	+ 15	1,25	1,27	1,84	1,14	1,14	1,13
Oldenburg	+ 214	+ 161	+ 32	+ 126	+ 43	+ 10	1,21	1,20	1,19	1,20	1,35	1,10
Osnabrück	+ 631	+ 591	+ 187	+ 406	+ 51	– 11	1,26	1,32	1,53	1,28	1,19	0,96
Vechta	+ 423	+ 427	+ 130	+ 297	– 12	+ 8	1,41	1,53	1,62	1,50	0,91	1,09
Wesermarsch	+ 160	+ 160	+ 28	+ 127	+ 10	– 10	1,26	1,33	1,26	1,34	1,20	0,89
Wittmund	+ 64	+ 69	+ 24	+ 45	+ 4	– 9	1,14	1,21	1,39	1,17	1,09	0,89
Weser-Ems	+4 779	+4 774	+1 777	+2 975	+ 14	– 9	1,26	1,33	1,54	1,27	1,01	1,00
Niedersachsen	+12 937	+12 990	+3 983	+8 961	– 15	– 38	1,21	1,27	1,36	1,25	1,00	0,99

*) Ohne Automatenaufsteller und Reisegewerbe.

1) Klassifikation der Wirtschaftszweige, Ausgabe 2003.

2) Anmeldungen minus Abmeldungen.

3) Anmeldungen dividiert durch Abmeldungen.

14. Gewerbebeanmeldungen 1996 bis 2007 nach Kreisen *)

kreisfreie Stadt, Landkreis, Regierungsbezirk, Land	1996	1997	1998	1999	2000	2001	2002	2003	2004	2005	2006	2007
	Anzahl											
Braunschweig, Stadt	1 679	2 089	2 036	1 927	2 044	1 997	1 806	2 034	2 406	2 234	2 392	2 467
Salzgitter, Stadt	320	718	728	736	563	699	640	755	845	805	760	727
Wolfsburg, Stadt	706	569	762	608	692	707	671	792	787	779	913	824
Gifhorn	1 172	1 168	1 295	1 209	1 261	1 151	1 056	1 160	1 566	1 387	1 527	1 418
Göttingen	2 202	2 059	2 373	2 305	2 174	2 166	2 057	2 128	2 548	2 362	2 297	2 358
Goslar	1 430	1 350	1 301	1 278	1 244	1 227	1 290	1 431	1 675	1 512	1 435	1 341
Helmstedt	609	576	625	596	577	541	555	635	787	735	798	742
Northeim	1 107	1 034	1 148	1 010	1 058	1 041	966	1 296	1 310	1 131	1 123	1 081
Osterode am Harz	683	703	736	700	604	562	620	723	857	737	711	681
Peine	981	1 081	1 084	971	1 091	981	984	1 088	1 470	1 265	1 280	1 184
Wolfenbüttel	793	838	912	873	828	915	940	986	1 194	1 068	1 124	1 053
Braunschweig	11 682	12 185	13 000	12 213	12 136	11 987	11 585	13 028	15 445	14 015	14 360	13 876
Region Hannover	8 203	8 321	10 496	11 630	9 982	9 275	9 105	10 773	12 427	11 739	11 527	10 843
dar. Hannover, Landeshauptstadt	2 455	2 691	4 363	5 779	4 579	4 147	4 136	4 816	5 997	5 754	5 399	5 265
Diepholz	1 918	1 869	2 007	1 930	1 817	1 867	1 836	2 240	2 626	2 485	2 451	2 374
Hamelnd-Pyrmont	1 273	1 293	1 413	1 324	1 279	1 270	1 254	1 491	1 654	1 412	1 466	1 425
Hildesheim	2 207	2 252	2 320	2 366	2 104	2 205	2 108	2 366	2 746	2 517	2 478	2 512
Holzminden	607	568	586	563	571	523	502	583	687	674	673	589
Nienburg (Weser)	892	912	875	825	711	700	762	925	1 190	964	949	994
Schaumburg	1 468	1 454	1 503	1 554	1 488	1 335	1 456	1 547	1 805	1 540	1 599	1 466
Hannover	16 568	16 669	19 200	20 192	17 952	17 175	17 023	19 925	23 135	21 331	21 143	20 203
Celle	1 546	1 542	1 585	1 488	1 444	1 509	1 477	1 661	1 852	1 865	1 703	1 608
Cuxhaven	1 520	1 381	1 647	1 553	1 521	1 534	1 476	1 667	1 957	1 756	1 656	1 599
Harburg	2 455	2 827	2 620	2 626	2 689	2 451	2 580	3 112	3 473	3 110	3 034	2 717
Lüchow-Dannenberg	370	350	413	455	427	374	385	569	665	517	529	446
Lüneburg	1 519	1 654	1 677	1 639	1 639	1 494	1 660	2 082	2 235	1 996	1 998	1 813
Osterholz	964	961	928	888	969	988	890	1 124	1 220	1 188	1 146	1 091
Rotenburg (Wümme)	1 346	1 452	1 360	1 368	1 300	1 269	1 328	1 617	2 023	1 758	1 627	1 633
Soltau-Fallingbostel	1 107	1 273	1 245	1 168	1 175	1 160	1 165	1 302	1 511	1 443	1 411	1 287
Stade	1 623	1 624	1 654	1 542	1 419	1 376	1 520	1 807	1 958	1 941	1 795	1 800
Uelzen	740	773	774	774	714	752	784	868	1 134	871	878	917
Verden	1 162	1 205	1 271	1 065	1 136	1 165	1 119	1 262	1 525	1 362	1 443	1 356
Lüneburg	14 352	15 042	15 174	14 566	14 433	14 072	14 384	17 071	19 553	17 807	17 220	16 267
Delmenhorst, Stadt	479	694	762	610	625	567	613	642	896	758	711	754
Emden, Stadt	373	398	393	355	398	407	336	457	464	451	439	476
Oldenburg (Oldenburg), Stadt	1 064	534	1 294	1 630	1 578	1 443	1 421	1 634	1 951	1 759	1 787	1 752
Osnabrück, Stadt	1 356	1 408	1 296	1 750	1 754	1 387	1 381	1 491	1 765	1 735	1 650	1 675
Wilhelmshaven, Stadt	780	721	652	645	599	659	529	649	813	738	723	665
Ammerland	1 075	1 100	1 212	1 144	1 167	1 077	1 007	1 242	1 405	1 260	1 290	1 216
Aurich	1 120	1 476	1 503	1 576	1 474	1 407	1 412	1 584	2 024	1 737	1 744	1 635
Cloppenburg	1 057	1 183	1 289	1 287	1 224	1 122	1 177	1 420	1 707	1 659	1 602	1 750
Emsland	1 915	2 084	2 005	2 190	2 065	2 106	2 120	2 490	3 127	2 782	2 854	2 919
Friesland	885	928	900	894	963	869	845	984	1 167	962	1 011	863
Grafschaft Bentheim	874	871	926	1 058	1 026	941	936	1 114	1 338	1 164	1 293	1 233
Leer	1 406	1 413	1 295	1 288	1 289	1 268	1 270	1 541	1 821	1 796	1 659	1 424
Oldenburg	1 133	1 126	1 198	1 230	1 263	1 153	1 225	1 417	1 670	1 528	1 451	1 231
Osnabrück	2 395	2 396	2 430	2 628	2 583	2 442	2 614	2 898	3 305	3 287	3 103	3 014
Vechta	946	926	960	981	931	1 040	996	1 198	1 362	1 307	1 324	1 448
Wesermarsch	723	753	760	727	703	620	667	733	907	780	862	783
Wittmund	398	408	501	473	537	472	491	581	617	605	510	519
Weser-Ems	17 979	18 419	19 376	20 466	20 179	18 980	19 040	22 075	26 339	24 308	24 013	23 357
Niedersachsen	60 581	62 315	66 750	67 437	64 700	62 214	62 032	72 099	84 472	77 461	76 736	73 703

*) ohne Automatenaufsteller und Reisegewerbe

15. Gewerbeabmeldungen 1996 bis 2007 nach Kreisen *)

Kreisfreie Stadt, Landkreis, Bezirk, Land	1996	1997	1998	1999	2000	2001	2002	2003	2004	2005	2006	2007
	Anzahl											
Braunschweig, Stadt	1 876	1 765	1 679	1 820	1 700	1 590	1 720	1 653	1 723	1 831	2 092	1 881
Salzgitter, Stadt	247	570	565	721	482	590	528	570	602	663	636	666
Wolfsburg, Stadt	663	520	598	619	608	572	583	613	526	641	689	722
Gifhorn	915	866	915	1 060	1 013	988	1 015	973	1 021	1 050	1 127	1 168
Göttingen	1 691	1 774	1 823	1 910	1 769	1 755	1 880	1 724	1 822	1 757	1 611	1 805
Goslar	1 445	1 242	1 195	1 166	1 203	1 168	1 220	1 220	1 341	1 268	1 401	1 229
Helmstedt	562	504	502	566	518	502	545	526	496	570	567	636
Northeim	966	852	875	979	894	931	869	1 033	940	1 016	960	920
Osterode am Harz	582	709	643	666	631	544	639	655	640	672	708	678
Peine	850	898	807	771	854	784	923	1 091	1 063	1 089	1 210	1 041
Wolfenbüttel	655	682	697	690	648	723	724	712	786	773	771	826
Braunschweig	10 452	10 382	10 299	10 968	10 320	10 147	10 646	10 770	10 960	11 330	11 772	11 572
Region Hannover	6 552	7 640	8 052	10 586	9 454	9 288	8 207	8 904	9 110	9 163	9 292	9 279
dar. Hannover, Landeshauptsta	1 750	2 781	2 796	5 254	4 609	4 313	3 623	3 616	4 083	4 077	4 019	4 159
Diepholz	1 328	1 493	1 580	1 604	1 495	1 530	1 534	1 595	1 705	1 724	1 948	1 782
Hameln-Pyrmont	1 143	1 082	1 170	1 163	1 230	1 090	1 164	1 162	1 158	1 128	1 120	1 175
Hildesheim	1 633	1 801	1 985	2 029	1 786	1 967	1 868	1 845	1 879	2 003	1 862	2 096
Holzminden	491	515	534	517	529	512	467	480	464	488	511	580
Nienburg (Weser)	722	727	667	671	656	635	659	656	789	693	690	755
Schaumburg	1 166	1 122	1 178	1 400	1 244	1 175	1 195	1 251	1 326	1 401	1 394	1 419
Hannover	13 035	14 380	15 166	17 970	16 394	16 197	15 094	15 893	16 431	16 600	16 817	17 086
Celle	1 255	1 203	1 283	1 272	1 370	1 411	1 313	1 249	1 337	1 550	1 387	1 413
Cuxhaven	1 181	1 145	1 264	1 283	1 195	1 280	1 206	1 273	1 405	1 359	1 335	1 407
Harburg	1 819	1 970	1 880	2 228	2 198	2 266	2 241	2 315	2 645	2 471	2 568	2 304
Lüchow-Dannenberg	326	316	290	342	413	329	363	428	429	398	341	397
Lüneburg	1 130	1 153	1 309	1 253	1 244	1 272	1 307	1 390	1 446	1 448	1 420	1 476
Osterholz	772	727	738	820	803	925	804	838	955	901	902	864
Rotenburg (Wümme)	1 051	1 189	1 129	1 190	1 066	1 050	1 052	1 292	1 276	1 240	1 215	1 337
Soltau-Fallingbostel	904	982	974	1 026	981	1 003	1 023	981	1 091	1 131	1 155	1 112
Stade	1 215	1 350	1 338	1 359	1 163	1 274	1 260	1 241	1 247	1 363	1 499	1 334
Uelzen	579	619	590	666	606	709	657	674	739	690	688	702
Verden	989	1 011	1 020	988	972	1 030	969	908	1 080	1 239	1 152	1 184
Lüneburg	11 221	11 665	11 815	12 427	12 011	12 549	12 195	12 589	13 650	13 790	13 662	13 530
Delmenhorst, Stadt	421	623	736	657	541	448	611	590	614	649	653	668
Emden, Stadt	289	331	330	330	348	362	382	380	386	435	330	350
Oldenburg (Oldenburg), Stadt	862	86	891	1 433	1 340	1 216	1 208	1 247	1 301	1 338	1 296	1 448
Osnabrück, Stadt	1 477	1 332	1 203	1 609	1 449	1 188	1 227	1 255	1 480	1 356	1 369	1 349
Wilhelmshaven, Stadt	567	553	571	641	624	580	569	529	731	725	642	632
Ammerland	810	882	1 058	905	997	830	779	960	1 013	961	942	1 019
Aurich	768	1 163	1 132	1 279	1 261	1 198	1 238	1 159	1 336	1 301	1 277	1 253
Cloppenburg	868	904	951	966	976	1 016	1 006	963	1 155	1 075	1 207	1 266
Emsland	1 620	1 470	1 573	1 704	1 637	1 724	1 796	1 795	1 995	1 942	1 931	2 050
Friesland	687	731	830	770	753	779	763	818	876	835	839	917
Grafschaft Bentheim	772	725	835	875	852	743	758	829	945	964	900	982
Leer	1 118	1 050	999	1 060	1 004	973	1 065	1 255	1 400	1 259	1 214	1 141
Oldenburg	819	855	996	919	930	955	1 056	1 067	1 094	1 083	1 101	1 017
Osnabrück	2 037	1 914	2 015	2 168	2 123	2 151	2 204	2 411	2 477	2 398	2 448	2 383
Vechta	854	753	842	817	748	748	796	839	901	1 007	985	1 025
Wesermarsch	555	671	649	653	658	644	616	581	564	643	635	623
Wittmund	281	329	390	397	410	448	448	446	449	462	415	455
Weser-Ems	14 805	14 372	16 001	17 183	16 651	16 003	16 522	17 124	18 717	18 433	18 184	18 578
Niedersachsen	49 513	50 799	53 281	58 548	55 376	54 896	54 457	56 376	59 758	60 153	60 435	60 766

*) ohne Automatenaufsteller und Reisegewerbe

16. Gewerbeanzeigen 2007 nach Kreisen und Wirtschaftsabschnitten*)

Nr. der Klas- sifika- tion ¹⁾	Wirtschaftsgliederung	Anmeldungen					Abmeldungen				
		Insgesamt			darunter: Neuer- richtung	darunter: Betriebs- gründung	Insgesamt			darunter: Aufgabe	darunter: Betriebs- aufgabe
		Anzahl	Vorjahr	Veränderung gegenüber Vorjahr in %	Anzahl		Anzahl	Vorjahr	Veränderung gegenüber Vorjahr in %	Anzahl	
Braunschweig, Stadt											
A	Land- u. Forstwirtschaft	14	19	– 26,3	13	4	15	23	– 34,8	12	4
D	Verarbeitendes Gewerbe	99	99	± 0,0	83	46	70	85	– 17,6	48	23
F	Baugewerbe	255	245	+ 4,1	226	50	183	128	+ 43,0	161	28
G	Handel; Instandh. u. Rep. v. Kfz u. Gebrauchsgütern	668	645	+ 3,6	596	254	551	641	– 14,0	483	179
H	Gastgewerbe	227	214	+ 6,1	201	101	212	205	+ 3,4	183	82
I	Verkehr u. Nachrichtenübermittlung	58	105	– 44,8	51	19	65	80	– 18,8	54	15
J	Kredit- u. Versicherungsgewerbe	113	157	– 28,0	100	7	119	165	– 27,9	107	9
K	Grundst.-, Wohnungswesen, Verm. bewegl. Sachen usw	732	655	+ 11,8	665	166	482	554	– 13,0	389	102
O	Erbringung sonst. öff. u. persönl. Dienstleistungen	272	208	+ 30,8	249	49	164	170	– 3,5	132	37
B,C,E, M,N	Übrige Wirtschaftszweige	29	45	– 35,6	29	11	20	41	– 51,2	16	6
A-K,M-O	Insgesamt	2 467	2 392	+ 3,1	2 213	707	1 881	2 092	– 10,1	1 585	485
	dar.: Handwerk mit Handwerks- rolleneintrag	78	70	+ 11,4	54	49
Salzgitter, Stadt											
A	Land- u. Forstwirtschaft	16	14	+ 14,3	15	-	5	7	– 28,6	5	1
D	Verarbeitendes Gewerbe	32	29	+ 10,3	26	8	19	39	– 51,3	17	7
F	Baugewerbe	66	56	+ 17,9	61	10	53	50	+ 6,0	49	8
G	Handel; Instandh. u. Rep. v. Kfz u. Gebrauchsgütern	192	229	– 16,2	154	28	235	222	+ 5,9	189	39
H	Gastgewerbe	73	92	– 20,7	23	5	82	88	– 6,8	59	15
I	Verkehr u. Nachrichtenübermittlung	27	33	– 18,2	22	5	32	28	+ 14,3	27	8
J	Kredit- u. Versicherungsgewerbe	35	42	– 16,7	29	7	37	37	± 0,0	33	1
K	Grundst.-, Wohnungswesen, Verm. bewegl. Sachen usw	153	150	+ 2,0	137	16	113	95	+ 18,9	96	19
O	Erbringung sonst. öff. u. persönl. Dienstleistungen	106	74	+ 43,2	88	17	83	57	+ 45,6	67	15
B,C,E, M,N	Übrige Wirtschaftszweige	27	41	– 34,1	26	1	7	13	– 46,2	5	-
A-K,M-O	Insgesamt	727	760	– 4,3	581	97	666	636	+ 4,7	547	113
	dar.: Handwerk mit Handwerks- rolleneintrag	5	5	± 0,0	4	4
Wolfsburg, Stadt											
A	Land- u. Forstwirtschaft	9	9	± 0,0	8	-	5	4	+ 25,0	4	1
D	Verarbeitendes Gewerbe	39	30	+ 30,0	34	13	24	16	+ 50,0	22	11
F	Baugewerbe	49	49	± 0,0	46	27	41	40	+ 2,5	35	17
G	Handel; Instandh. u. Rep. v. Kfz u. Gebrauchsgütern	233	273	– 14,7	203	66	245	258	– 5,0	210	80
H	Gastgewerbe	100	101	– 1,0	85	46	110	103	+ 6,8	83	43
I	Verkehr u. Nachrichtenübermittlung	27	39	– 30,8	25	11	25	22	+ 13,6	23	11
J	Kredit- u. Versicherungsgewerbe	37	69	– 46,4	36	4	32	29	+ 10,3	30	1
K	Grundst.-, Wohnungswesen, Verm. bewegl. Sachen usw	208	201	+ 3,5	188	57	162	152	+ 6,6	127	39
O	Erbringung sonst. öff. u. persönl. Dienstleistungen	104	107	– 2,8	95	24	69	52	+ 32,7	53	8
B,C,E, M,N	Übrige Wirtschaftszweige	18	35	– 48,6	16	3	9	13	– 30,8	6	1
A-K,M-O	Insgesamt	824	913	– 9,7	736	251	722	689	+ 4,8	593	212
	dar.: Handwerk mit Handwerks- rolleneintrag	74	35	+111,4	66	52

*) Ohne Automatenaufsteller und Reisegewerbe.

1) Klassifikation der Wirtschaftszweige, Ausgabe 2003.

Noch: 16. Gewerbeanzeigen 2007 nach Kreisen und Wirtschaftsabschnitten*)

Nr. der Klas- sifika- tion ¹⁾	Wirtschaftsgliederung	Anmeldungen					Abmeldungen				
		Insgesamt			darunter: Neuer- richtung	darunter: Betriebs- gründung	Insgesamt			darunter: Aufgabe	darunter: Betriebs- aufgabe
		Anzahl	Vorjahr	Veränderung gegenüber Vorjahr in %	Anzahl	Anzahl	Vorjahr	Veränderung gegenüber Vorjahr in %	Anzahl		
Gifhorn											
A	Land- u. Forstwirtschaft	50	46	+ 8,7	44	5	25	21	+ 19,0	17	2
D	Verarbeitendes Gewerbe	55	67	– 17,9	41	17	41	42	– 2,4	30	10
F	Baugewerbe	141	143	– 1,4	116	28	138	105	+ 31,4	104	29
G	Handel; Instandh. u. Rep. v. Kfz u. Gebrauchsgütern	370	449	– 17,6	306	67	382	363	+ 5,2	295	51
H	Gastgewerbe	91	118	– 22,9	53	24	93	116	– 19,8	61	22
I	Verkehr u. Nachrichtenübermittlung	41	47	– 12,8	32	12	37	43	– 14,0	32	11
J	Kredit- u. Versicherungsgewerbe	60	78	– 23,1	45	6	75	81	– 7,4	62	8
K	Grundst.-, Wohnungswesen, Verm. bewegl. Sachen usw	281	287	– 2,1	238	55	206	200	+ 3,0	150	30
O	Erbringung sonst. öff. u. persönl. Dienstleistungen	206	169	+ 21,9	179	16	133	124	+ 7,3	98	11
B,C,E, M,N	Übrige Wirtschaftszweige	123	123	± 0,0	110	10	38	32	+ 18,8	25	4
A-K,M-O	Insgesamt	1 418	1 527	– 7,1	1 164	240	1 168	1 127	+ 3,6	874	178
	dar.: Handwerk mit Handwerks- rolleneintrag	50	42	+ 19,0	37	28
Göttingen											
A	Land- u. Forstwirtschaft	64	69	– 7,2	58	3	47	33	+ 42,4	36	4
D	Verarbeitendes Gewerbe	85	122	– 30,3	73	37	87	88	– 1,1	66	21
F	Baugewerbe	160	181	– 11,6	132	39	136	136	± 0,0	110	35
G	Handel; Instandh. u. Rep. v. Kfz u. Gebrauchsgütern	586	641	– 8,6	477	147	590	572	+ 3,1	472	152
H	Gastgewerbe	125	131	– 4,6	76	34	150	134	+ 11,9	93	34
I	Verkehr u. Nachrichtenübermittlung	80	69	+ 15,9	69	24	60	63	– 4,8	44	17
J	Kredit- u. Versicherungsgewerbe	150	85	+ 76,5	132	18	105	94	+ 11,7	81	9
K	Grundst.-, Wohnungswesen, Verm. bewegl. Sachen usw	661	614	+ 7,7	588	98	434	344	+ 26,2	351	85
O	Erbringung sonst. öff. u. persönl. Dienstleistungen	312	214	+ 45,8	288	38	161	124	+ 29,8	135	24
B,C,E, M,N	Übrige Wirtschaftszweige	135	171	– 21,1	131	16	35	23	+ 52,2	27	6
A-K,M-O	Insgesamt	2 358	2 297	+ 2,7	2 024	454	1 805	1 611	+ 12,0	1 415	387
	dar.: Handwerk mit Handwerks- rolleneintrag	39	41	– 4,9	34	25
Goslar											
A	Land- u. Forstwirtschaft	22	31	– 29,0	18	2	21	29	– 27,6	19	2
D	Verarbeitendes Gewerbe	62	47	+ 31,9	48	19	46	54	– 14,8	36	13
F	Baugewerbe	75	80	– 6,3	68	19	79	81	– 2,5	66	12
G	Handel; Instandh. u. Rep. v. Kfz u. Gebrauchsgütern	362	445	– 18,7	317	104	388	486	– 20,2	331	118
H	Gastgewerbe	184	220	– 16,4	143	54	231	269	– 14,1	198	85
I	Verkehr u. Nachrichtenübermittlung	62	46	+ 34,8	53	17	45	47	– 4,3	37	8
J	Kredit- u. Versicherungsgewerbe	66	60	+ 10,0	55	5	74	64	+ 15,6	60	7
K	Grundst.-, Wohnungswesen, Verm. bewegl. Sachen usw	250	273	– 8,4	216	56	202	222	– 9,0	159	37
O	Erbringung sonst. öff. u. persönl. Dienstleistungen	151	148	+ 2,0	139	14	107	119	– 10,1	98	19
B,C,E, M,N	Übrige Wirtschaftszweige	107	85	+ 25,9	101	12	36	30	+ 20,0	31	10
A-K,M-O	Insgesamt	1 341	1 435	– 6,6	1 158	302	1 229	1 401	– 12,3	1 035	311
	dar.: Handwerk mit Handwerks- rolleneintrag	31	38	– 18,4	28	25

*) Ohne Automatenaufsteller und Reisegewerbe.

1) Klassifikation der Wirtschaftszweige, Ausgabe 2003.

Noch: 16. Gewerbeanzeigen 2007 nach Kreisen und Wirtschaftsabschnitten*)

Nr. der Klas- sifika- tion ¹⁾	Wirtschaftsgliederung	Anmeldungen					Abmeldungen				
		Insgesamt			darunter: Neuer- richtung	darunter: Betriebs- gründung	Insgesamt			darunter: Aufgabe	darunter: Betriebs- aufgabe
		Anzahl	Vorjahr	Veränderung gegenüber Vorjahr in %	Anzahl		Anzahl	Vorjahr	Veränderung gegenüber Vorjahr in %	Anzahl	
Helmstedt											
A	Land- u. Forstwirtschaft	11	9	+ 22,2	10	2	12	5	+140,0	9	1
D	Verarbeitendes Gewerbe	19	40	– 52,5	19	5	24	30	– 20,0	19	3
F	Baugewerbe	76	79	– 3,8	65	15	84	52	+ 61,5	73	16
G	Handel; Instandh. u. Rep. v. Kfz u. Gebrauchsgütern	199	248	– 19,8	169	47	208	205	+ 1,5	176	40
H	Gastgewerbe	67	74	– 9,5	50	10	82	62	+ 32,3	67	13
I	Verkehr u. Nachrichtenübermittlung	23	14	+ 64,3	21	7	17	25	– 32,0	16	6
J	Kredit- u. Versicherungsgewerbe	46	34	44		2	22	36	– 38,9	14	-
K	Grundst.-, Wohnungswesen, Verm. bewegl. Sachen usw	157	149	+ 5,4	142	33	118	100	+ 18,0	98	11
O	Erbringung sonst. öff. u. persönl. Dienstleistungen	88	99	– 11,1	77	6	58	42	+ 38,1	49	7
B,C,E, M,N	Übrige Wirtschaftszweige	56	52	+ 7,7	55	-	11	10	+ 10,0	9	3
A-K,M-O	Insgesamt	742	798	– 7,0	652	127	636	567	+ 12,2	530	100
	dar.: Handwerk mit Handwerks- rolleneintrag	23	31	– 25,8	17	15
Northeim											
A	Land- u. Forstwirtschaft	29	30	– 3,3	26	3	21	25	– 16,0	18	3
D	Verarbeitendes Gewerbe	46	56	– 17,9	35	10	42	56	– 25,0	32	11
F	Baugewerbe	70	80	– 12,5	57	14	71	62	+ 14,5	56	14
G	Handel; Instandh. u. Rep. v. Kfz u. Gebrauchsgütern	349	365	– 4,4	282	68	331	359	– 7,8	274	81
H	Gastgewerbe	91	98	– 7,1	44	20	106	100	+ 6,0	75	24
I	Verkehr u. Nachrichtenübermittlung	39	31	+ 25,8	38	13	43	25	+ 72,0	38	14
J	Kredit- u. Versicherungsgewerbe	55	61	– 9,8	47	2	47	60	– 21,7	34	4
K	Grundst.-, Wohnungswesen, Verm. bewegl. Sachen usw	196	195	+ 0,5	161	31	150	178	– 15,7	117	17
O	Erbringung sonst. öff. u. persönl. Dienstleistungen	127	117	+ 8,5	112	17	84	77	+ 9,1	61	9
B,C,E, M,N	Übrige Wirtschaftszweige	79	90	– 12,2	73	6	25	18	+ 38,9	18	4
A-K,M-O	Insgesamt	1 081	1 123	– 3,7	875	184	920	960	– 4,2	723	181
	dar.: Handwerk mit Handwerks- rolleneintrag	21	22	– 4,5	15	9
Osterode am Harz											
A	Land- u. Forstwirtschaft	19	19	± 0,0	14	2	23	10	+130,0	18	1
D	Verarbeitendes Gewerbe	37	24	+ 54,2	21	9	38	31	+ 22,6	25	7
F	Baugewerbe	51	51	± 0,0	41	19	58	38	+ 52,6	49	12
G	Handel; Instandh. u. Rep. v. Kfz u. Gebrauchsgütern	185	240	– 22,9	140	35	216	268	– 19,4	167	38
H	Gastgewerbe	72	84	– 14,3	23	13	114	104	+ 9,6	80	16
I	Verkehr u. Nachrichtenübermittlung	20	21	– 4,8	16	5	23	22	+ 4,5	17	6
J	Kredit- u. Versicherungsgewerbe	33	30	+ 10,0	28	3	43	41	+ 4,9	38	7
K	Grundst.-, Wohnungswesen, Verm. bewegl. Sachen usw	126	116	+ 8,6	106	35	90	111	– 18,9	75	14
O	Erbringung sonst. öff. u. persönl. Dienstleistungen	82	84	– 2,4	66	8	53	61	– 13,1	43	10
B,C,E, M,N	Übrige Wirtschaftszweige	56	42	+ 33,3	49	7	20	22	– 9,1	16	7
A-K,M-O	Insgesamt	681	711	– 4,2	504	136	678	708	– 4,2	528	118
	dar.: Handwerk mit Handwerks- rolleneintrag	36	32	+ 12,5	27	22

*) Ohne Automatenaufsteller und Reisegewerbe.

1) Klassifikation der Wirtschaftszweige, Ausgabe 2003.

Noch: 16. Gewerbeanzeigen 2007 nach Kreisen und Wirtschaftsabschnitten*)

Nr. der Klas- sifika- tion ¹⁾	Wirtschaftsgliederung	Anmeldungen					Abmeldungen				
		Insgesamt			darunter: Neuer- richtung	darunter: Betriebs- gründung	Insgesamt			darunter: Aufgabe	darunter: Betriebs- aufgabe
		Anzahl	Vorjahr	Veränderung gegenüber Vorjahr in %	Anzahl		Anzahl	Vorjahr	Veränderung gegenüber Vorjahr in %	Anzahl	
Peine											
A	Land- u. Forstwirtschaft	40	38	+ 5,3	36	5	25	37	- 32,4	20	
D	Verarbeitendes Gewerbe	58	53	+ 9,4	43	19	61	53	+ 15,1	46	14
F	Baugewerbe	121	146	- 17,1	96	27	140	128	+ 9,4	117	18
G	Handel; Instandh. u. Rep. v. Kfz u. Gebrauchsgütern	325	363	- 10,5	280	69	322	405	- 20,5	257	57
H	Gastgewerbe	64	69	- 7,2	51	22	87	86	+ 1,2	56	22
I	Verkehr u. Nachrichtenübermittlung	56	47	+ 19,1	50	23	38	52	- 26,9	30	13
J	Kredit- u. Versicherungsgewerbe	54	60	- 10,0	44	3	58	78	- 25,6	47	5
K	Grundst.-, Wohnungswesen, Verm. bewegl. Sachen usw	248	287	- 13,6	211	52	195	263	- 25,9	151	31
O	Erbringung sonst. öff. u. persönl. Dienstleistungen	136	113	+ 20,4	123	20	90	81	+ 11,1	72	10
B,C,E, M,N	Übrige Wirtschaftszweige	82	104	- 21,2	79	15	25	27	- 7,4	15	7
A-K,M-O	Insgesamt	1 184	1 280	- 7,5	1 013	255	1 041	1 210	- 14,0	811	180
	dar.: Handwerk mit Handwerks- rolleneintrag	33	41	- 19,5	20	18
Wolfenbüttel											
A	Land- u. Forstwirtschaft	26	31	- 16,1	21	3	13	19	- 31,6	9	1
D	Verarbeitendes Gewerbe	38	40	- 5,0	31	8	32	27	+ 18,5	25	10
F	Baugewerbe	103	99	+ 4,0	85	18	86	65	+ 32,3	58	19
G	Handel; Instandh. u. Rep. v. Kfz u. Gebrauchsgütern	260	279	- 6,8	212	55	262	267	- 1,9	208	42
H	Gastgewerbe	77	74	+ 4,1	61	17	86	77	+ 11,7	63	16
I	Verkehr u. Nachrichtenübermittlung	25	35	- 28,6	21	6	34	22	+ 54,5	27	5
J	Kredit- u. Versicherungsgewerbe	42	67	- 37,3	37	4	37	48	- 22,9	30	1
K	Grundst.-, Wohnungswesen, Verm. bewegl. Sachen usw	215	250	- 14,0	189	28	171	148	+ 15,5	137	13
O	Erbringung sonst. öff. u. persönl. Dienstleistungen	139	145	- 4,1	127	9	81	82	- 1,2	68	7
B,C,E, M,N	Übrige Wirtschaftszweige	128	104	+ 23,1	126	6	24	16	+ 50,0	20	1
A-K,M-O	Insgesamt	1 053	1 124	- 6,3	910	154	826	771	+ 7,1	645	115
	dar.: Handwerk mit Handwerks- rolleneintrag	25	28	- 10,7	12	10
Bezirk Braunschweig											
A	Land- u. Forstwirtschaft	300	315	- 4,8	263	29	212	213	- 0,5	167	23
D	Verarbeitendes Gewerbe	570	607	- 6,1	454	191	484	521	- 7,1	366	130
F	Baugewerbe	1 167	1 209	- 3,5	993	266	1 069	885	+ 20,8	878	208
G	Handel; Instandh. u. Rep. v. Kfz u. Gebrauchsgütern	3 729	4 177	- 10,7	3 136	940	3 730	4 046	- 7,8	3 062	877
H	Gastgewerbe	1 171	1 275	- 8,2	810	346	1 353	1 344	+ 0,7	1 018	372
I	Verkehr u. Nachrichtenübermittlung	458	487	- 6,0	398	142	419	429	- 2,3	345	114
J	Kredit- u. Versicherungsgewerbe	691	743	- 7,0	597	61	649	733	- 11,5	536	52
K	Grundst.-, Wohnungswesen, Verm. bewegl. Sachen usw	3 227	3 177	+ 1,6	2 841	627	2 323	2 367	- 1,9	1 850	398
O	Erbringung sonst. öff. u. persönl. Dienstleistungen	1 723	1 478	+ 16,6	1 543	218	1 083	989	+ 9,5	876	157
B,C,E, M,N	Übrige Wirtschaftszweige	840	892	- 5,8	795	87	250	245	+ 2,0	188	49
A-K,M-O	Insgesamt	13 876	14 360	- 3,4	11 830	2 907	11 572	11 772	- 1,7	9 286	2 380
	dar.: Handwerk mit Handwerks- rolleneintrag	415	385	+ 7,8	314	257

*) Ohne Automatenaufsteller und Reisegewerbe.

1) Klassifikation der Wirtschaftszweige, Ausgabe 2003.

Noch: 16. Gewerbeanzeigen 2007 nach Kreisen und Wirtschaftsabschnitten*)

Nr. der Klas- sifika- tion ¹⁾	Wirtschaftsgliederung	Anmeldungen					Abmeldungen				
		Insgesamt			darunter: Neuer- richtung	darunter: Betriebs- gründung	Insgesamt			darunter: Aufgabe	darunter: Betriebs- aufgabe
		Anzahl	Vorjahr	Veränderung gegenüber Vorjahr in %	Anzahl		Anzahl	Vorjahr	Veränderung gegenüber Vorjahr in %	Anzahl	
Region Hannover											
A	Land- u. Forstwirtschaft	201	196	+ 2,6	178	17	140	129	+ 8,5	113	8
D	Verarbeitendes Gewerbe	390	385	+ 1,3	297	127	374	382	– 2,1	268	95
F	Baugewerbe	1 007	1 210	– 16,8	842	353	904	831	+ 8,8	739	144
G	Handel; Instandh. u. Rep. v. Kfz u. Gebrauchsgütern	3 008	3 107	– 3,2	2 372	641	2 819	2 900	– 2,8	2 216	614
H	Gastgewerbe	873	917	– 4,8	480	181	936	886	+ 5,6	678	176
I	Verkehr u. Nachrichtenübermittlung	531	583	– 8,9	442	114	472	504	– 6,3	388	97
J	Kredit- u. Versicherungsgewerbe	507	613	– 17,3	393	55	497	523	– 5,0	387	44
K	Grundst.-, Wohnungswesen, Verm. bewegl. Sachen usw	2 903	3 243	– 10,5	2 479	624	2 238	2 270	– 1,4	1 823	377
O	Erbringung sonst. öff. u. persönl. Dienstleistungen	1 118	965	+ 15,9	957	180	752	696	+ 8,0	608	116
B,C,E, M,N	Übrige Wirtschaftszweige	305	308	– 1,0	268	59	147	171	– 14,0	100	20
A-K,M-O	Insgesamt	10 843	11 527	– 5,9	8 708	2 351	9 279	9 292	– 0,1	7 320	1 691
	dar.: Handwerk mit Handwerks- rolleneintrag	680	732	– 7,1	536	458
darunter Hannover, Landeshauptstadt											
A	Land- u. Forstwirtschaft	59	41	+ 43,9	50	4	29	23	+ 26,1	20	2
D	Verarbeitendes Gewerbe	154	148	+ 4,1	124	60	145	138	+ 5,1	112	38
F	Baugewerbe	464	541	– 14,2	417	236	384	321	+ 19,6	322	53
G	Handel; Instandh. u. Rep. v. Kfz u. Gebrauchsgütern	1 424	1 429	– 0,3	1 150	303	1 253	1 312	– 4,5	1 022	288
H	Gastgewerbe	536	531	+ 0,9	299	121	547	491	+ 11,4	415	106
I	Verkehr u. Nachrichtenübermittlung	264	274	– 3,6	235	55	219	238	– 8,0	182	46
J	Kredit- u. Versicherungsgewerbe	217	285	– 23,9	186	28	203	175	+ 16,0	171	20
K	Grundst.-, Wohnungswesen, Verm. bewegl. Sachen usw	1 537	1 632	– 5,8	1 344	377	992	981	+ 1,1	841	180
O	Erbringung sonst. öff. u. persönl. Dienstleistungen	541	438	+ 23,5	463	111	354	297	+ 19,2	290	65
B,C,E, M,N	Übrige Wirtschaftszweige	69	80	– 13,8	57	17	33	43	– 23,3	24	6
A-K,M-O	Insgesamt	5 265	5 399	– 2,5	4 325	1 312	4 159	4 019	+ 3,5	3 399	804
	dar.: Handwerk mit Handwerks- rolleneintrag	526	577	– 8,8	433	373
Diepholz											
A	Land- u. Forstwirtschaft	113	131	– 13,7	91	2	96	88	+ 9,1	74	3
D	Verarbeitendes Gewerbe	106	121	– 12,4	79	24	83	85	– 2,4	60	17
F	Baugewerbe	233	211	+ 10,4	187	44	179	164	+ 9,1	143	28
G	Handel; Instandh. u. Rep. v. Kfz u. Gebrauchsgütern	677	723	– 6,4	548	131	591	639	– 7,5	460	116
H	Gastgewerbe	124	148	– 16,2	68	26	132	150	– 12,0	87	28
I	Verkehr u. Nachrichtenübermittlung	111	117	– 5,1	88	26	103	98	+ 5,1	82	21
J	Kredit- u. Versicherungsgewerbe	87	110	– 20,9	72	8	98	116	– 15,5	79	9
K	Grundst.-, Wohnungswesen, Verm. bewegl. Sachen usw	485	526	– 7,8	400	111	316	397	– 20,4	245	49
O	Erbringung sonst. öff. u. persönl. Dienstleistungen	245	190	+ 28,9	210	17	138	153	– 9,8	108	15
B,C,E, M,N	Übrige Wirtschaftszweige	193	174	+ 10,9	186	80	46	58	– 20,7	39	10
A-K,M-O	Insgesamt	2 374	2 451	– 3,1	1 929	469	1 782	1 948	– 8,5	1 377	296
	dar.: Handwerk mit Handwerks- rolleneintrag	55	46	+ 19,6	37	30

*) Ohne Automatenaufsteller und Reisegewerbe.

1) Klassifikation der Wirtschaftszweige, Ausgabe 2003.

Noch: 16. Gewerbeanzeigen 2007 nach Kreisen und Wirtschaftsabschnitten*)

Nr. der Klas- sifika- tion ¹⁾	Wirtschaftsgliederung	Anmeldungen					Abmeldungen				
		Insgesamt			darunter: Neuer- richtung	darunter: Betriebs- gründung	Insgesamt			darunter: Aufgabe	darunter: Betriebs- aufgabe
		Anzahl	Vorjahr	Veränderung gegenüber Vorjahr in %	Anzahl		Anzahl	Vorjahr	Veränderung gegenüber Vorjahr in %	Anzahl	
Hameln-Pyrmont											
A	Land- u. Forstwirtschaft	35	39	– 10,3	32	5	13	13	± 0,0	12	-
D	Verarbeitendes Gewerbe	62	43	+ 44,2	53	24	51	40	+ 27,5	38	14
F	Baugewerbe	152	135	+ 12,6	125	27	138	86	+ 60,5	111	24
G	Handel; Instandh. u. Rep. v. Kfz u. Gebrauchsgütern	417	448	– 6,9	362	112	392	406	– 3,4	314	100
H	Gastgewerbe	116	135	– 14,1	81	41	118	131	– 9,9	91	45
I	Verkehr u. Nachrichtenübermittlung	55	47	+ 17,0	47	11	33	44	– 25,0	27	7
J	Kredit- u. Versicherungsgewerbe	61	74	– 17,6	49	3	73	44	+ 65,9	56	7
K	Grundst.-, Wohnungswesen, Verm. bewegl. Sachen usw	312	318	– 1,9	274	72	220	226	– 2,7	172	34
O	Erbringung sonst. öff. u. persönl. Dienstleistungen	148	146	+ 1,4	130	29	111	93	+ 19,4	95	25
B,C,E, M,N	Übrige Wirtschaftszweige	67	81	– 17,3	64	20	26	37	– 29,7	22	2
A-K,M-O	Insgesamt	1 425	1 466	– 2,8	1 217	344	1 175	1 120	+ 4,9	938	258
	dar.: Handwerk mit Handwerks- rolleneintrag	39	34	+ 14,7	29	26
Hildesheim											
A	Land- u. Forstwirtschaft	57	58	– 1,7	52	5	37	34	+ 8,8	33	7
D	Verarbeitendes Gewerbe	108	114	– 5,3	86	25	106	99	+ 7,1	77	30
F	Baugewerbe	202	206	– 1,9	169	42	193	159	+ 21,4	152	37
G	Handel; Instandh. u. Rep. v. Kfz u. Gebrauchsgütern	680	747	– 9,0	579	171	688	647	+ 6,3	566	180
H	Gastgewerbe	195	173	+ 12,7	146	74	214	153	+ 39,9	165	58
I	Verkehr u. Nachrichtenübermittlung	79	77	+ 2,6	63	19	68	71	– 4,2	53	20
J	Kredit- u. Versicherungsgewerbe	117	140	– 16,4	99	15	134	134	± 0,0	108	19
K	Grundst.-, Wohnungswesen, Verm. bewegl. Sachen usw	639	609	+ 4,9	564	111	430	381	+ 12,9	336	71
O	Erbringung sonst. öff. u. persönl. Dienstleistungen	300	251	+ 19,5	262	39	184	144	+ 27,8	149	34
B,C,E, M,N	Übrige Wirtschaftszweige	135	103	+ 31,1	128	22	42	40	+ 5,0	33	7
A-K,M-O	Insgesamt	2 512	2 478	+ 1,4	2 148	523	2 096	1 862	+ 12,6	1 672	463
	dar.: Handwerk mit Handwerks- rolleneintrag	38	56	– 32,1	22	20
Holzminde											
A	Land- u. Forstwirtschaft	14	22	– 36,4	13	-	18	9	+100,0	16	-
D	Verarbeitendes Gewerbe	25	39	– 35,9	16	6	36	28	+ 28,6	27	9
F	Baugewerbe	50	61	– 18,0	45	8	56	59	– 5,1	50	12
G	Handel; Instandh. u. Rep. v. Kfz u. Gebrauchsgütern	167	216	– 22,7	140	42	184	179	+ 2,8	159	33
H	Gastgewerbe	58	54	+ 7,4	39	9	64	50	+ 28,0	52	18
I	Verkehr u. Nachrichtenübermittlung	20	30	– 33,3	17	5	19	18	+ 5,6	17	3
J	Kredit- u. Versicherungsgewerbe	36	28	+ 28,6	32	4	38	29	+ 31,0	32	5
K	Grundst.-, Wohnungswesen, Verm. bewegl. Sachen usw	112	114	– 1,8	98	26	107	79	+ 35,4	97	19
O	Erbringung sonst. öff. u. persönl. Dienstleistungen	64	64	± 0,0	57	11	46	39	+ 17,9	40	12
B,C,E, M,N	Übrige Wirtschaftszweige	43	45	– 4,4	39	4	12	21	– 42,9	7	4
A-K,M-O	Insgesamt	589	673	– 12,5	496	115	580	511	+ 13,5	497	115
	dar.: Handwerk mit Handwerks- rolleneintrag	10	12	– 16,7	8	5

*) Ohne Automatenaufsteller und Reisegewerbe.

1) Klassifikation der Wirtschaftszweige, Ausgabe 2003.

Noch: 16. Gewerbeanzeigen 2007 nach Kreisen und Wirtschaftsabschnitten*)

Nr. der Klas- sifika- tion ¹⁾	Wirtschaftsgliederung	Anmeldungen					Abmeldungen				
		Insgesamt			darunter: Neuer- richtung	darunter: Betriebs- gründung	Insgesamt			darunter: Aufgabe	darunter: Betriebs- aufgabe
		Anzahl	Vorjahr	Veränderung gegenüber Vorjahr in %	Anzahl		Anzahl	Vorjahr	Veränderung gegenüber Vorjahr in %	Anzahl	
Nienburg (Weser)											
A	Land- u. Forstwirtschaft	32	22	+ 45,5	25	3	22	16	+ 37,5	12	2
D	Verarbeitendes Gewerbe	48	71	– 32,4	30	12	45	47	– 4,3	21	4
F	Baugewerbe	98	103	– 4,9	79	33	83	76	+ 9,2	57	13
G	Handel; Instandh. u. Rep. v. Kfz u. Gebrauchsgütern	270	282	– 4,3	232	72	257	224	+ 14,7	212	73
H	Gastgewerbe	74	55	+ 34,5	54	23	54	62	– 12,9	36	14
I	Verkehr u. Nachrichtenübermittlung	49	33	+ 48,5	41	14	44	35	+ 25,7	36	11
J	Kredit- u. Versicherungsgewerbe	41	55	– 25,5	34	5	38	49	– 22,4	28	5
K	Grundst.-, Wohnungswesen, Verm. bewegl. Sachen usw	199	151	+ 31,8	167	36	138	111	+ 24,3	114	21
O	Erbringung sonst. öff. u. persönl. Dienstleistungen	99	89	+ 11,2	86	13	55	58	– 5,2	45	11
B,C,E, M,N	Übrige Wirtschaftszweige	84	88	– 4,5	77	8	19	12	+ 58,3	16	-
A-K,M-O	Insgesamt	994	949	+ 4,7	825	219	755	690	+ 9,4	577	154
	dar.: Handwerk mit Handwerks- rolleneintrag	54	63	– 14,3	41	35
Schaumburg											
A	Land- u. Forstwirtschaft	32	59	– 45,8	28	-	27	31	– 12,9	24	2
D	Verarbeitendes Gewerbe	58	81	– 28,4	44	16	74	78	– 5,1	61	25
F	Baugewerbe	132	156	– 15,4	105	30	142	145	– 2,1	113	33
G	Handel; Instandh. u. Rep. v. Kfz u. Gebrauchsgütern	426	483	– 11,8	349	85	471	447	+ 5,4	392	98
H	Gastgewerbe	87	109	– 20,2	71	25	119	109	+ 9,2	101	26
I	Verkehr u. Nachrichtenübermittlung	57	54	+ 5,6	41	9	61	71	– 14,1	45	10
J	Kredit- u. Versicherungsgewerbe	88	76	+ 15,8	65	6	94	85	+ 10,6	71	9
K	Grundst.-, Wohnungswesen, Verm. bewegl. Sachen usw	322	353	– 8,8	272	56	262	267	– 1,9	220	39
O	Erbringung sonst. öff. u. persönl. Dienstleistungen	174	147	+ 18,4	151	25	133	122	+ 9,0	109	14
B,C,E, M,N	Übrige Wirtschaftszweige	90	81	+ 11,1	78	5	36	39	– 7,7	21	-
A-K,M-O	Insgesamt	1 466	1 599	– 8,3	1 204	257	1 419	1 394	+ 1,8	1 157	256
	dar.: Handwerk mit Handwerks- rolleneintrag	37	50	– 26,0	22	14
Bezirk Hannover											
A	Land- u. Forstwirtschaft	484	527	– 8,2	419	32	353	320	+ 10,3	284	22
D	Verarbeitendes Gewerbe	797	854	– 6,7	605	234	769	759	+ 1,3	552	194
F	Baugewerbe	1 874	2 082	– 10,0	1 552	537	1 695	1 520	+ 11,5	1 365	291
G	Handel; Instandh. u. Rep. v. Kfz u. Gebrauchsgütern	5 645	6 006	– 6,0	4 582	1 254	5 402	5 442	– 0,7	4 319	1 214
H	Gastgewerbe	1 527	1 591	– 4,0	939	379	1 637	1 541	+ 6,2	1 210	365
I	Verkehr u. Nachrichtenübermittlung	902	941	– 4,1	739	198	800	841	– 4,9	648	169
J	Kredit- u. Versicherungsgewerbe	937	1 096	– 14,5	744	96	972	980	– 0,8	761	98
K	Grundst.-, Wohnungswesen, Verm. bewegl. Sachen usw	4 972	5 314	– 6,4	4 254	1 036	3 711	3 731	– 0,5	3 007	610
O	Erbringung sonst. öff. u. persönl. Dienstleistungen	2 148	1 852	+ 16,0	1 853	314	1 419	1 305	+ 8,7	1 154	227
B,C,E, M,N	Übrige Wirtschaftszweige	917	880	+ 4,2	840	198	328	378	– 13,2	238	43
A-K,M-O	Insgesamt	20 203	21 143	– 4,4	16 527	4 278	17 086	16 817	+ 1,6	13 538	3 233
	dar.: Handwerk mit Handwerks- rolleneintrag	913	993	– 8,1	695	588

*) Ohne Automatenaufsteller und Reisegewerbe.

1) Klassifikation der Wirtschaftszweige, Ausgabe 2003.

Noch: 16. Gewerbeanzeigen 2007 nach Kreisen und Wirtschaftsabschnitten*)

Nr. der Klas- sifika- tion ¹⁾	Wirtschaftsgliederung	Anmeldungen					Abmeldungen				
		Insgesamt			darunter: Neuer- richtung	darunter: Betriebs- gründung	Insgesamt			darunter: Aufgabe	darunter: Betriebs- aufgabe
		Anzahl	Vorjahr	Veränderung gegenüber Vorjahr in %	Anzahl		Anzahl	Vorjahr	Veränderung gegenüber Vorjahr in %	Anzahl	
Celle											
A	Land- u. Forstwirtschaft	36	68	– 47,1	33	4	35	35	± 0,0	28	4
D	Verarbeitendes Gewerbe	60	78	– 23,1	46	17	56	61	– 8,2	39	11
F	Baugewerbe	154	186	– 17,2	122	37	159	143	+ 11,2	116	38
G	Handel; Instandh. u. Rep. v. Kfz u. Gebrauchsgütern	442	475	– 6,9	377	98	406	459	– 11,5	338	77
H	Gastgewerbe	124	118	+ 5,1	102	24	135	142	– 4,9	109	28
I	Verkehr u. Nachrichtenübermittlung	49	66	– 25,8	44	10	54	55	– 1,8	43	11
J	Kredit- u. Versicherungsgewerbe	69	85	– 18,8	57	6	81	72	+ 12,5	72	3
K	Grundst.-, Wohnungswesen, Verm. bewegl. Sachen usw	383	387	– 1,0	319	68	298	266	+ 12,0	236	54
O	Erbringung sonst. öff. u. persönl. Dienstleistungen	199	152	+ 30,9	171	27	165	125	+ 32,0	130	29
B,C,E, M,N	Übrige Wirtschaftszweige	92	88	+ 4,5	84	28	24	29	– 17,2	17	6
A-K,M-O	Insgesamt	1 608	1 703	– 5,6	1 355	319	1 413	1 387	+ 1,9	1 128	261
	dar.: Handwerk mit Handwerks- rolleneintrag	38	39	– 2,6	27	24
Cuxhaven											
A	Land- u. Forstwirtschaft	66	66	± 0,0	58	4	55	51	+ 7,8	46	4
D	Verarbeitendes Gewerbe	59	65	– 9,2	47	13	55	48	+ 14,6	43	15
F	Baugewerbe	130	168	– 22,6	105	22	112	112	± 0,0	93	22
G	Handel; Instandh. u. Rep. v. Kfz u. Gebrauchsgütern	445	470	– 5,3	383	86	428	436	– 1,8	367	84
H	Gastgewerbe	167	167	± 0,0	122	40	182	183	– 0,5	156	40
I	Verkehr u. Nachrichtenübermittlung	53	72	– 26,4	45	8	82	70	+ 17,1	77	20
J	Kredit- u. Versicherungsgewerbe	59	66	– 10,6	49	4	80	69	+ 15,9	66	9
K	Grundst.-, Wohnungswesen, Verm. bewegl. Sachen usw	323	325	– 0,6	282	71	245	199	+ 23,1	199	34
O	Erbringung sonst. öff. u. persönl. Dienstleistungen	193	167	+ 15,6	171	30	137	96	+ 42,7	119	15
B,C,E, M,N	Übrige Wirtschaftszweige	104	90	+ 15,6	88	31	31	71	– 56,3	18	6
A-K,M-O	Insgesamt	1 599	1 656	– 3,4	1 350	309	1 407	1 335	+ 5,4	1 184	249
	dar.: Handwerk mit Handwerks- rolleneintrag	23	25	– 8,0	15	13
Harburg											
A	Land- u. Forstwirtschaft	92	98	– 6,1	68	11	58	72	– 19,4	47	7
D	Verarbeitendes Gewerbe	110	132	– 16,7	76	19	98	105	– 6,7	68	26
F	Baugewerbe	239	286	– 16,4	200	35	211	201	+ 5,0	168	37
G	Handel; Instandh. u. Rep. v. Kfz u. Gebrauchsgütern	719	841	– 14,5	539	136	710	804	– 11,7	535	135
H	Gastgewerbe	94	116	– 19,0	37	17	113	119	– 5,0	59	20
I	Verkehr u. Nachrichtenübermittlung	143	150	– 4,7	107	33	138	138	± 0,0	92	26
J	Kredit- u. Versicherungsgewerbe	120	163	– 26,4	92	6	134	125	+ 7,2	109	9
K	Grundst.-, Wohnungswesen, Verm. bewegl. Sachen usw	827	831	– 0,5	657	129	619	766	– 19,2	463	93
O	Erbringung sonst. öff. u. persönl. Dienstleistungen	261	289	– 9,7	211	24	176	176	± 0,0	137	20
B,C,E, M,N	Übrige Wirtschaftszweige	112	128	– 12,5	102	19	47	62	– 24,2	37	8
A-K,M-O	Insgesamt	2 717	3 034	– 10,4	2 089	429	2 304	2 568	– 10,3	1 715	381
	dar.: Handwerk mit Handwerks- rolleneintrag	58	75	– 22,7	32	29

*) Ohne Automatenaufsteller und Reisegewerbe.

1) Klassifikation der Wirtschaftszweige, Ausgabe 2003.

Noch: 16. Gewerbeanzeigen 2007 nach Kreisen und Wirtschaftsabschnitten*)

Nr. der Klas- sifika- tion ¹⁾	Wirtschaftsgliederung	Anmeldungen					Abmeldungen				
		Insgesamt			darunter: Neuer- richtung	darunter: Betriebs- gründung	Insgesamt			darunter: Aufgabe	darunter: Betriebs- aufgabe
		Anzahl	Vorjahr	Veränderung gegenüber Vorjahr in %	Anzahl	Anzahl	Vorjahr	Veränderung gegenüber Vorjahr in %	Anzahl		
Lüchow-Dannenberg											
A	Land- u. Forstwirtschaft	17	28	– 39,3	16	2	6	14	– 57,1	5	1
D	Verarbeitendes Gewerbe	34	25	+ 36,0	25	10	30	14	+114,3	22	7
F	Baugewerbe	36	36	± 0,0	28	6	44	30	+ 46,7	33	6
G	Handel; Instandh. u. Rep. v. Kfz u. Gebrauchsgütern	112	133	– 15,8	91	23	106	131	– 19,1	77	19
H	Gastgewerbe	41	51	– 19,6	25	3	49	46	+ 6,5	35	4
I	Verkehr u. Nachrichtenübermittlung	17	22	– 22,7	15	2	16	9	+ 77,8	15	-
J	Kredit- u. Versicherungsgewerbe	29	22	+ 31,8	26	4	27	18	+ 50,0	21	-
K	Grundst.-, Wohnungswesen, Verm. bewegl. Sachen usw	78	98	– 20,4	63	8	76	49	+ 55,1	58	8
O	Erbringung sonst. öff. u. persönl. Dienstleistungen	46	60	– 23,3	41	6	31	27	+ 14,8	31	1
B,C,E, M,N	Übrige Wirtschaftszweige	36	54	– 33,3	32	6	12	3	+300,0	8	2
A-K,M-O	Insgesamt	446	529	– 15,7	362	70	397	341	+ 16,4	305	48
	dar.: Handwerk mit Handwerks- rolleneintrag	1	5	– 80,0	1	1
Lüneburg											
A	Land- u. Forstwirtschaft	49	68	– 27,9	36	2	34	38	– 10,5	21	2
D	Verarbeitendes Gewerbe	57	94	– 39,4	44	18	60	55	+ 9,1	31	13
F	Baugewerbe	131	154	– 14,9	95	31	122	140	– 12,9	89	22
G	Handel; Instandh. u. Rep. v. Kfz u. Gebrauchsgütern	496	584	– 15,1	383	89	463	455	+ 1,8	322	67
H	Gastgewerbe	114	128	– 10,9	61	18	113	115	– 1,7	68	27
I	Verkehr u. Nachrichtenübermittlung	63	81	– 22,2	44	11	75	65	+ 15,4	55	12
J	Kredit- u. Versicherungsgewerbe	77	104	– 26,0	58	4	80	82	– 2,4	60	5
K	Grundst.-, Wohnungswesen, Verm. bewegl. Sachen usw	530	537	– 1,3	417	75	390	334	+ 16,8	289	46
O	Erbringung sonst. öff. u. persönl. Dienstleistungen	192	170	+ 12,9	164	15	97	101	– 4,0	73	9
B,C,E, M,N	Übrige Wirtschaftszweige	104	78	+ 33,3	92	17	42	35	+ 20,0	24	4
A-K,M-O	Insgesamt	1 813	1 998	– 9,3	1 394	280	1 476	1 420	+ 3,9	1 032	207
	dar.: Handwerk mit Handwerks- rolleneintrag	50	46	+ 8,7	27	25
Osterholz											
A	Land- u. Forstwirtschaft	23	47	– 51,1	21	-	24	22	+ 9,1	22	-
D	Verarbeitendes Gewerbe	49	54	– 9,3	39	10	46	44	+ 4,5	33	7
F	Baugewerbe	91	120	– 24,2	67	11	91	98	– 7,1	67	16
G	Handel; Instandh. u. Rep. v. Kfz u. Gebrauchsgütern	307	334	– 8,1	239	53	279	289	– 3,5	210	41
H	Gastgewerbe	53	54	– 1,9	37	14	56	51	+ 9,8	43	16
I	Verkehr u. Nachrichtenübermittlung	39	45	– 13,3	31	7	33	32	+ 3,1	29	11
J	Kredit- u. Versicherungsgewerbe	55	47	+ 17,0	44	4	53	51	+ 3,9	44	4
K	Grundst.-, Wohnungswesen, Verm. bewegl. Sachen usw	267	243	+ 9,9	210	40	190	206	– 7,8	143	27
O	Erbringung sonst. öff. u. persönl. Dienstleistungen	124	128	– 3,1	103	11	78	76	+ 2,6	59	8
B,C,E, M,N	Übrige Wirtschaftszweige	83	74	+ 12,2	82	4	14	33	– 57,6	12	1
A-K,M-O	Insgesamt	1 091	1 146	– 4,8	873	154	864	902	– 4,2	662	131
	dar.: Handwerk mit Handwerks- rolleneintrag	13	18	– 27,8	9	8

*) Ohne Automatenaufsteller und Reisegewerbe.

1) Klassifikation der Wirtschaftszweige, Ausgabe 2003.

Noch: 16. Gewerbeanzeigen 2007 nach Kreisen und Wirtschaftsabschnitten*)

Nr. der Klas- sifika- tion ¹⁾	Wirtschaftsgliederung	Anmeldungen					Abmeldungen				
		Insgesamt			darunter: Neuer- richtung	darunter: Betriebs- gründung	Insgesamt			darunter: Aufgabe	darunter: Betriebs- aufgabe
		Anzahl	Vorjahr	Veränderung gegenüber Vorjahr in %	Anzahl		Anzahl	Vorjahr	Veränderung gegenüber Vorjahr in %	Anzahl	
Rotenburg (Wümme)											
A	Land- u. Forstwirtschaft	84	64	+ 31,3	76	6	49	35	+ 40,0	37	1
D	Verarbeitendes Gewerbe	68	73	– 6,8	54	25	61	57	+ 7,0	46	16
F	Baugewerbe	171	144	+ 18,8	137	24	140	112	+ 25,0	101	23
G	Handel; Instandh. u. Rep. v. Kfz u. Gebrauchsgütern	482	487	– 1,0	398	88	482	427	+ 12,9	385	87
H	Gastgewerbe	92	87	+ 5,7	56	18	100	77	+ 29,9	75	15
I	Verkehr u. Nachrichtenübermittlung	58	53	+ 9,4	49	13	54	39	+ 38,5	45	10
J	Kredit- u. Versicherungsgewerbe	73	74	– 1,4	62	4	70	77	– 9,1	61	4
K	Grundst.-, Wohnungswesen, Verm. bewegl. Sachen usw	296	359	– 17,5	259	66	238	243	– 2,1	190	36
O	Erbringung sonst. öff. u. persönl. Dienstleistungen	173	162	+ 6,8	153	19	116	115	+ 0,9	89	20
B,C,E, M,N	Übrige Wirtschaftszweige	136	124	+ 9,7	128	29	27	33	– 18,2	20	5
A-K,M-O	Insgesamt	1 633	1 627	+ 0,4	1 372	292	1 337	1 215	+ 10,0	1 049	217
	dar.: Handwerk mit Handwerks- rolleneintrag	12	24	– 50,0	7	7
Soltau-Fallingb.ostel											
A	Land- u. Forstwirtschaft	52	61	– 14,8	45	7	42	39	+ 7,7	32	4
D	Verarbeitendes Gewerbe	52	62	– 16,1	40	17	56	42	+ 33,3	42	15
F	Baugewerbe	138	133	+ 3,8	118	28	116	95	+ 22,1	91	18
G	Handel; Instandh. u. Rep. v. Kfz u. Gebrauchsgütern	348	419	– 16,9	269	68	353	416	– 15,1	273	83
H	Gastgewerbe	108	118	– 8,5	67	18	110	117	– 6,0	78	20
I	Verkehr u. Nachrichtenübermittlung	46	42	+ 9,5	34	13	49	40	+ 22,5	37	11
J	Kredit- u. Versicherungsgewerbe	55	67	– 17,9	48	8	45	59	– 23,7	36	7
K	Grundst.-, Wohnungswesen, Verm. bewegl. Sachen usw	275	291	– 5,5	241	59	219	210	+ 4,3	183	48
O	Erbringung sonst. öff. u. persönl. Dienstleistungen	148	149	– 0,7	128	18	95	100	– 5,0	71	11
B,C,E, M,N	Übrige Wirtschaftszweige	65	69	– 5,8	58	14	27	37	– 27,0	18	3
A-K,M-O	Insgesamt	1 287	1 411	– 8,8	1 048	250	1 112	1 155	– 3,7	861	220
	dar.: Handwerk mit Handwerks- rolleneintrag	12	17	– 29,4	7	5
Stade											
A	Land- u. Forstwirtschaft	72	54	+ 33,3	66	3	39	38	+ 2,6	34	1
D	Verarbeitendes Gewerbe	68	61	+ 11,5	52	18	41	65	– 36,9	27	9
F	Baugewerbe	162	164	– 1,2	128	26	146	163	– 10,4	118	23
G	Handel; Instandh. u. Rep. v. Kfz u. Gebrauchsgütern	480	503	– 4,6	400	76	428	469	– 8,7	370	66
H	Gastgewerbe	102	106	– 3,8	89	11	97	121	– 19,8	82	21
I	Verkehr u. Nachrichtenübermittlung	144	129	+ 11,6	114	75	96	117	– 17,9	76	38
J	Kredit- u. Versicherungsgewerbe	62	72	– 13,9	55	1	53	67	– 20,9	45	1
K	Grundst.-, Wohnungswesen, Verm. bewegl. Sachen usw	452	467	– 3,2	390	116	290	332	– 12,7	234	29
O	Erbringung sonst. öff. u. persönl. Dienstleistungen	175	149	+ 17,4	148	16	108	93	+ 16,1	90	14
B,C,E, M,N	Übrige Wirtschaftszweige	83	90	– 7,8	78	8	36	34	+ 5,9	30	1
A-K,M-O	Insgesamt	1 800	1 795	+ 0,3	1 520	350	1 334	1 499	– 11,0	1 106	203
	dar.: Handwerk mit Handwerks- rolleneintrag	32	31	+ 3,2	16	12

*) Ohne Automatenaufsteller und Reisegewerbe.

1) Klassifikation der Wirtschaftszweige, Ausgabe 2003.

Noch: 16. Gewerbeanzeigen 2007 nach Kreisen und Wirtschaftsabschnitten*)

Nr. der Klas- sifika- tion ¹⁾	Wirtschaftsgliederung	Anmeldungen					Abmeldungen				
		Insgesamt			darunter: Neuer- richtung	darunter: Betriebs- gründung	Insgesamt			darunter: Aufgabe	darunter: Betriebs- aufgabe
		Anzahl	Vorjahr	Veränderung gegenüber Vorjahr in %	Anzahl		Anzahl	Vorjahr	Veränderung gegenüber Vorjahr in %	Anzahl	
Uelzen											
A	Land- u. Forstwirtschaft	25	44	– 43,2	21	5	22	23	– 4,3	16	3
D	Verarbeitendes Gewerbe	45	33	+ 36,4	34	9	47	30	+ 56,7	35	8
F	Baugewerbe	70	79	– 11,4	62	23	69	68	+ 1,5	58	17
G	Handel; Instandh. u. Rep. v. Kfz u. Gebrauchsgütern	303	263	+ 15,2	248	56	239	248	– 3,6	190	41
H	Gastgewerbe	71	66	+ 7,6	55	9	71	75	– 5,3	56	18
I	Verkehr u. Nachrichtenübermittlung	42	29	+ 44,8	34	8	31	24	+ 29,2	24	7
J	Kredit- u. Versicherungsgewerbe	30	60	– 50,0	26	4	41	42	– 2,4	35	3
K	Grundst.-, Wohnungswesen, Verm. bewegl. Sachen usw	183	161	+ 13,7	153	43	126	117	+ 7,7	109	19
O	Erbringung sonst. öff. u. persönl. Dienstleistungen	101	74	+ 36,5	90	16	44	45	– 2,2	35	3
B,C,E, M,N	Übrige Wirtschaftszweige	47	69	– 31,9	41	8	12	16	– 25,0	8	3
A-K,M-O	Insgesamt	917	878	+ 4,4	764	181	702	688	+ 2,0	566	122
	dar.: Handwerk mit Handwerks- rolleneintrag	32	28	+ 14,3	22	19
Verden											
A	Land- u. Forstwirtschaft	50	40	+ 25,0	41	6	42	21	+100,0	33	2
D	Verarbeitendes Gewerbe	62	62	± 0,0	50	12	59	48	+ 22,9	38	8
F	Baugewerbe	131	145	– 9,7	100	20	118	89	+ 32,6	100	26
G	Handel; Instandh. u. Rep. v. Kfz u. Gebrauchsgütern	400	418	– 4,3	311	71	389	415	– 6,3	306	62
H	Gastgewerbe	70	73	– 4,1	41	11	75	78	– 3,8	60	20
I	Verkehr u. Nachrichtenübermittlung	55	64	– 14,1	47	15	51	54	– 5,6	39	12
J	Kredit- u. Versicherungsgewerbe	73	90	– 18,9	62	5	58	62	– 6,5	46	2
K	Grundst.-, Wohnungswesen, Verm. bewegl. Sachen usw	320	343	– 6,7	266	61	275	286	– 3,8	216	42
O	Erbringung sonst. öff. u. persönl. Dienstleistungen	139	138	+ 0,7	118	17	102	75	+ 36,0	75	11
B,C,E, M,N	Übrige Wirtschaftszweige	56	70	– 20,0	54	8	15	24	– 37,5	13	2
A-K,M-O	Insgesamt	1 356	1 443	– 6,0	1 090	226	1 184	1 152	+ 2,8	926	187
	dar.: Handwerk mit Handwerks- rolleneintrag	25	11	+127,3	12	11
Bezirk Lüneburg											
A	Land- u. Forstwirtschaft	566	638	– 11,3	481	50	406	388	+ 4,6	321	29
D	Verarbeitendes Gewerbe	664	739	– 10,1	507	168	609	569	+ 7,0	424	135
F	Baugewerbe	1 453	1 615	– 10,0	1 162	263	1 328	1 251	+ 6,2	1 034	248
G	Handel; Instandh. u. Rep. v. Kfz u. Gebrauchsgütern	4 534	4 927	– 8,0	3 638	844	4 283	4 549	– 5,8	3 373	762
H	Gastgewerbe	1 036	1 084	– 4,4	692	183	1 101	1 124	– 2,0	821	229
I	Verkehr u. Nachrichtenübermittlung	709	753	– 5,8	564	195	679	643	+ 5,6	532	158
J	Kredit- u. Versicherungsgewerbe	702	850	– 17,4	579	50	722	724	– 0,3	595	47
K	Grundst.-, Wohnungswesen, Verm. bewegl. Sachen usw	3 934	4 042	– 2,7	3 257	736	2 966	3 008	– 1,4	2 320	436
O	Erbringung sonst. öff. u. persönl. Dienstleistungen	1 751	1 638	+ 6,9	1 498	199	1 149	1 029	+ 11,7	909	141
B,C,E, M,N	Übrige Wirtschaftszweige	918	934	– 1,7	839	172	287	377	– 23,9	205	41
A-K,M-O	Insgesamt	16 267	17 220	– 5,5	13 217	2 860	13 530	13 662	– 1,0	10 534	2 226
	dar.: Handwerk mit Handwerks- rolleneintrag	296	319	– 7,2	175	154

*) Ohne Automatenaufsteller und Reisegewerbe.

1) Klassifikation der Wirtschaftszweige, Ausgabe 2003.

Noch: 16. Gewerbeanzeigen 2007 nach Kreisen und Wirtschaftsabschnitten*)

Nr. der Klas- sifika- tion ¹⁾	Wirtschaftsgliederung	Anmeldungen					Abmeldungen				
		Insgesamt			darunter: Neuer- richtung	darunter: Betriebs- gründung	Insgesamt			darunter: Aufgabe	darunter: Betriebs- aufgabe
		Anzahl	Vorjahr	Veränderung gegenüber Vorjahr in %	Anzahl		Anzahl	Vorjahr	Veränderung gegenüber Vorjahr in %	Anzahl	
Delmenhorst, Stadt											
A	Land- u. Forstwirtschaft	14	18	– 22,2	10	-	13	15	– 13,3	8	1
D	Verarbeitendes Gewerbe	28	27	+ 3,7	23	8	21	26	– 19,2	18	6
F	Baugewerbe	95	79	+ 20,3	92	23	59	62	– 4,8	48	4
G	Handel; Instandh. u. Rep. v. Kfz u. Gebrauchsgütern	259	245	+ 5,7	215	55	252	227	+ 11,0	214	79
H	Gastgewerbe	46	48	– 4,2	22	16	51	59	– 13,6	38	16
I	Verkehr u. Nachrichtenübermittlung	27	38	– 28,9	23	9	32	33	– 3,0	27	8
J	Kredit- u. Versicherungsgewerbe	30	31	– 3,2	26	3	33	32	+ 3,1	28	4
K	Grundst.-, Wohnungswesen, Verm. bewegl. Sachen usw	158	122	+ 29,5	141	36	126	135	– 6,7	110	21
O	Erbringung sonst. öff. u. persönl. Dienstleistungen	87	87	± 0,0	76	21	72	56	+ 28,6	61	21
B,C,E, M,N	Übrige Wirtschaftszweige	10	16	– 37,5	9	1	9	8	+ 12,5	9	2
A-K,M-O	Insgesamt	754	711	+ 6,0	637	172	668	653	+ 2,3	561	162
	dar.: Handwerk mit Handwerks- rolleneintrag	16	18	– 11,1	14	11
Emden, Stadt											
A	Land- u. Forstwirtschaft	3	13	– 76,9	3	-	7	6	+ 16,7	6	1
D	Verarbeitendes Gewerbe	21	14	+ 50,0	15	8	12	6	+100,0	5	4
F	Baugewerbe	12	33	– 63,6	11	6	12	17	– 29,4	12	3
G	Handel; Instandh. u. Rep. v. Kfz u. Gebrauchsgütern	125	124	+ 0,8	92	33	102	118	– 13,6	60	20
H	Gastgewerbe	51	32	+ 59,4	13	8	53	33	+ 60,6	17	11
I	Verkehr u. Nachrichtenübermittlung	76	36	+111,1	68	62	36	29	+ 24,1	23	13
J	Kredit- u. Versicherungsgewerbe	28	40	– 30,0	25	7	33	13	+153,8	29	1
K	Grundst.-, Wohnungswesen, Verm. bewegl. Sachen usw	91	75	+ 21,3	78	22	59	71	– 16,9	44	15
O	Erbringung sonst. öff. u. persönl. Dienstleistungen	46	43	+ 7,0	40	7	30	26	+ 15,4	26	2
B,C,E, M,N	Übrige Wirtschaftszweige	23	29	– 20,7	22	1	6	11	– 45,5	4	-
A-K,M-O	Insgesamt	476	439	+ 8,4	367	154	350	330	+ 6,1	226	70
	dar.: Handwerk mit Handwerks- rolleneintrag	10	13	– 23,1	7	7
Oldenburg (Oldenburg), Stadt											
A	Land- u. Forstwirtschaft	24	29	– 17,2	22	1	15	19	– 21,1	13	-
D	Verarbeitendes Gewerbe	67	64	+ 4,7	50	14	55	35	+ 57,1	37	11
F	Baugewerbe	102	126	– 19,0	93	22	96	104	– 7,7	82	9
G	Handel; Instandh. u. Rep. v. Kfz u. Gebrauchsgütern	464	498	– 6,8	412	111	451	422	+ 6,9	380	99
H	Gastgewerbe	118	108	+ 9,3	98	32	96	107	– 10,3	78	30
I	Verkehr u. Nachrichtenübermittlung	62	70	– 11,4	49	14	50	52	– 3,8	35	14
J	Kredit- u. Versicherungsgewerbe	97	119	– 18,5	79	6	108	79	+ 36,7	94	10
K	Grundst.-, Wohnungswesen, Verm. bewegl. Sachen usw	547	497	+ 10,1	477	100	379	319	+ 18,8	298	50
O	Erbringung sonst. öff. u. persönl. Dienstleistungen	199	194	+ 2,6	176	16	128	119	+ 7,6	108	20
B,C,E, M,N	Übrige Wirtschaftszweige	72	82	– 12,2	65	26	70	40	+ 75,0	56	41
A-K,M-O	Insgesamt	1 752	1 787	– 2,0	1 521	342	1 448	1 296	+ 11,7	1 181	284
	dar.: Handwerk mit Handwerks- rolleneintrag	20	16	+ 25,0	16	14

*) Ohne Automatenaufsteller und Reisegewerbe.

1) Klassifikation der Wirtschaftszweige, Ausgabe 2003.

Noch: 16. Gewerbeanzeigen 2007 nach Kreisen und Wirtschaftsabschnitten*)

Nr. der Klas- sifika- tion ¹⁾	Wirtschaftsgliederung	Anmeldungen					Abmeldungen				
		Insgesamt			darunter: Neuer- richtung	darunter: Betriebs- gründung	Insgesamt			darunter: Aufgabe	darunter: Betriebs- aufgabe
		Anzahl	Vorjahr	Veränderung gegenüber Vorjahr in %	Anzahl		Anzahl	Vorjahr	Veränderung gegenüber Vorjahr in %	Anzahl	
Osnabrück, Stadt											
A	Land- u. Forstwirtschaft	20	16	+ 25,0	20	1	12	22	– 45,5	12	2
D	Verarbeitendes Gewerbe	52	59	– 11,9	40	22	30	32	– 6,3	22	9
F	Baugewerbe	159	174	– 8,6	138	63	112	155	– 27,7	93	23
G	Handel; Instandh. u. Rep. v. Kfz u. Gebrauchsgütern	468	468	± 0,0	355	113	434	436	– 0,5	305	101
H	Gastgewerbe	160	144	+ 11,1	75	44	151	154	– 1,9	57	32
I	Verkehr u. Nachrichtenübermittlung	63	77	– 18,2	52	16	66	70	– 5,7	51	18
J	Kredit- u. Versicherungsgewerbe	88	87	+ 1,1	75	11	87	77	+ 13,0	73	7
K	Grundst.-, Wohnungswesen, Verm. bewegl. Sachen usw	445	459	– 3,1	407	96	309	288	+ 7,3	228	40
O	Erbringung sonst. öff. u. persönl. Dienstleistungen	193	132	+ 46,2	152	35	134	113	+ 18,6	96	30
B,C,E, M,N	Übrige Wirtschaftszweige	27	34	– 20,6	24	4	14	22	– 36,4	11	1
A-K,M-O	Insgesamt	1 675	1 650	+ 1,5	1 338	405	1 349	1 369	– 1,5	948	263
	dar.: Handwerk mit Handwerks- rolleneintrag	118	151	– 21,9	101	82
Wilhelmshaven, Stadt											
A	Land- u. Forstwirtschaft	6	9	– 33,3	4	-	7	6	+ 16,7	5	1
D	Verarbeitendes Gewerbe	29	33	– 12,1	28	8	18	34	– 47,1	16	3
F	Baugewerbe	48	59	– 18,6	43	12	35	56	– 37,5	30	10
G	Handel; Instandh. u. Rep. v. Kfz u. Gebrauchsgütern	180	227	– 20,7	157	41	220	238	– 7,6	196	64
H	Gastgewerbe	76	86	– 11,6	22	7	79	78	+ 1,3	54	12
I	Verkehr u. Nachrichtenübermittlung	30	29	+ 3,4	26	9	28	30	– 6,7	24	9
J	Kredit- u. Versicherungsgewerbe	27	37	– 27,0	23	4	32	29	+ 10,3	26	-
K	Grundst.-, Wohnungswesen, Verm. bewegl. Sachen usw	173	168	+ 3,0	154	39	146	119	+ 22,7	116	24
O	Erbringung sonst. öff. u. persönl. Dienstleistungen	80	60	+ 33,3	71	13	54	42	+ 28,6	46	13
B,C,E, M,N	Übrige Wirtschaftszweige	16	15	+ 6,7	15	8	13	10	+ 30,0	13	8
A-K,M-O	Insgesamt	665	723	– 8,0	543	141	632	642	– 1,6	526	144
	dar.: Handwerk mit Handwerks- rolleneintrag	16	11	+ 45,5	13	11
Ammerland											
A	Land- u. Forstwirtschaft	50	56	– 10,7	45	6	48	31	+ 54,8	37	3
D	Verarbeitendes Gewerbe	71	61	+ 16,4	48	16	54	40	+ 35,0	37	11
F	Baugewerbe	120	129	– 7,0	91	25	96	85	+ 12,9	78	21
G	Handel; Instandh. u. Rep. v. Kfz u. Gebrauchsgütern	358	410	– 12,7	277	54	333	346	– 3,8	270	54
H	Gastgewerbe	79	69	+ 14,5	52	12	90	70	+ 28,6	58	17
I	Verkehr u. Nachrichtenübermittlung	29	35	– 17,1	19	3	32	35	– 8,6	23	6
J	Kredit- u. Versicherungsgewerbe	66	77	– 14,3	55	3	77	50	+ 54,0	62	3
K	Grundst.-, Wohnungswesen, Verm. bewegl. Sachen usw	263	274	– 4,0	213	34	184	174	+ 5,7	144	24
O	Erbringung sonst. öff. u. persönl. Dienstleistungen	108	118	– 8,5	88	12	86	80	+ 7,5	66	12
B,C,E, M,N	Übrige Wirtschaftszweige	72	61	+ 18,0	67	7	19	31	– 38,7	16	4
A-K,M-O	Insgesamt	1 216	1 290	– 5,7	955	172	1 019	942	+ 8,2	791	155
	dar.: Handwerk mit Handwerks- rolleneintrag	29	36	– 19,4	22	16

*) Ohne Automatenaufsteller und Reisegewerbe.

1) Klassifikation der Wirtschaftszweige, Ausgabe 2003.

Noch: 16. Gewerbeanzeigen 2007 nach Kreisen und Wirtschaftsabschnitten*)

Nr. der Klas- sifika- tion ¹⁾	Wirtschaftsgliederung	Anmeldungen					Abmeldungen				
		Insgesamt			darunter: Neuer- richtung	darunter: Betriebs- gründung	Insgesamt			darunter: Aufgabe	darunter: Betriebs- aufgabe
		Anzahl	Vorjahr	Veränderung gegenüber Vorjahr in %	Anzahl		Anzahl	Vorjahr	Veränderung gegenüber Vorjahr in %	Anzahl	
Aurich											
A	Land- u. Forstwirtschaft	60	52	+ 15,4	56	1	40	36	+ 11,1	34	3
D	Verarbeitendes Gewerbe	55	57	- 3,5	45	11	30	49	- 38,8	25	4
F	Baugewerbe	152	135	+ 12,6	135	40	137	125	+ 9,6	111	19
G	Handel; Instandh. u. Rep. v. Kfz u. Gebrauchsgütern	442	497	- 11,1	377	92	421	410	+ 2,7	340	67
H	Gastgewerbe	175	201	- 12,9	130	24	154	198	- 22,2	113	19
I	Verkehr u. Nachrichtenübermittlung	50	64	- 21,9	41	9	56	58	- 3,4	49	14
J	Kredit- u. Versicherungsgewerbe	71	99	- 28,3	63	2	60	71	- 15,5	55	4
K	Grundst.-, Wohnungswesen, Verm. bewegl. Sachen usw	286	331	- 13,6	256	50	214	198	+ 8,1	175	28
O	Erbringung sonst. öff. u. persönl. Dienstleistungen	174	153	+ 13,7	156	17	118	92	+ 28,3	97	17
B,C,E, M,N	Übrige Wirtschaftszweige	170	155	+ 9,7	166	26	23	40	- 42,5	21	6
A-K,M-O	Insgesamt	1 635	1 744	- 6,3	1 425	272	1 253	1 277	- 1,9	1 020	181
	dar.: Handwerk mit Handwerks- rolleneintrag	53	54	- 1,9	42	32
Cloppenburg											
A	Land- u. Forstwirtschaft	188	3	+6166,7	167	24	107	59	+ 81,4	83	7
D	Verarbeitendes Gewerbe	75	73	+ 2,7	61	31	51	63	- 19,0	37	9
F	Baugewerbe	260	231	+ 12,6	212	57	226	151	+ 49,7	177	28
G	Handel; Instandh. u. Rep. v. Kfz u. Gebrauchsgütern	436	422	+ 3,3	364	103	411	422	- 2,6	337	84
H	Gastgewerbe	86	73	+ 17,8	64	28	68	90	- 24,4	47	14
I	Verkehr u. Nachrichtenübermittlung	75	51	+ 47,1	63	29	50	55	- 9,1	38	9
J	Kredit- u. Versicherungsgewerbe	74	123	- 39,8	55	3	74	74	± 0,0	59	3
K	Grundst.-, Wohnungswesen, Verm. bewegl. Sachen usw	337	267	+ 26,2	291	120	184	190	- 3,2	136	27
O	Erbringung sonst. öff. u. persönl. Dienstleistungen	106	110	- 3,6	93	10	69	68	+ 1,5	53	4
B,C,E, M,N	Übrige Wirtschaftszweige	113	249	- 54,6	104	36	26	35	- 25,7	18	3
A-K,M-O	Insgesamt	1 750	1 602	+ 9,2	1 474	441	1 266	1 207	+ 4,9	985	188
	dar.: Handwerk mit Handwerks- rolleneintrag	36	48	- 25,0	21	20
Emsland											
A	Land- u. Forstwirtschaft	149	108	+ 38,0	125	27	90	83	+ 8,4	69	6
D	Verarbeitendes Gewerbe	188	186	+ 1,1	127	54	132	134	- 1,5	92	50
F	Baugewerbe	295	356	- 17,1	250	76	264	250	+ 5,6	208	56
G	Handel; Instandh. u. Rep. v. Kfz u. Gebrauchsgütern	692	703	- 1,6	589	192	602	607	- 0,8	501	128
H	Gastgewerbe	174	169	+ 3,0	121	42	169	160	+ 5,6	114	28
I	Verkehr u. Nachrichtenübermittlung	198	177	+ 11,9	181	137	123	123	± 0,0	93	45
J	Kredit- u. Versicherungsgewerbe	129	165	- 21,8	110	15	127	105	+ 21,0	110	11
K	Grundst.-, Wohnungswesen, Verm. bewegl. Sachen usw	591	513	+ 15,2	528	248	339	283	+ 19,8	268	62
O	Erbringung sonst. öff. u. persönl. Dienstleistungen	240	212	+ 13,2	211	28	136	133	+ 2,3	111	19
B,C,E, M,N	Übrige Wirtschaftszweige	263	265	- 0,8	252	41	68	53	+ 28,3	53	14
A-K,M-O	Insgesamt	2 919	2 854	+ 2,3	2 494	860	2 050	1 931	+ 6,2	1 619	419
	dar.: Handwerk mit Handwerks- rolleneintrag	61	71	- 14,1	41	37

*) Ohne Automatenaufsteller und Reisegewerbe.

1) Klassifikation der Wirtschaftszweige, Ausgabe 2003.

Noch: 16. Gewerbeanzeigen 2007 nach Kreisen und Wirtschaftsabschnitten*)

Nr. der Klas- sifika- tion ¹⁾	Wirtschaftsgliederung	Anmeldungen					Abmeldungen				
		Insgesamt			darunter: Neuer- richtung	darunter: Betriebs- gründung	Insgesamt			darunter: Aufgabe	darunter: Betriebs- aufgabe
		Anzahl	Vorjahr	Veränderung gegenüber Vorjahr in %	Anzahl		Anzahl	Vorjahr	Veränderung gegenüber Vorjahr in %	Anzahl	
Friesland											
A	Land- u. Forstwirtschaft	36	41	– 12,2	30	-	34	22	+ 54,5	25	1
D	Verarbeitendes Gewerbe	45	36	+ 25,0	36	14	37	37	± 0,0	31	9
F	Baugewerbe	64	86	– 25,6	52	17	65	60	+ 8,3	55	14
G	Handel; Instandh. u. Rep. v. Kfz u. Gebrauchsgütern	250	299	– 16,4	212	64	295	313	– 5,8	245	69
H	Gastgewerbe	59	87	– 32,2	41	12	77	89	– 13,5	62	15
I	Verkehr u. Nachrichtenübermittlung	30	23	+ 30,4	27	8	37	26	+ 42,3	30	7
J	Kredit- u. Versicherungsgewerbe	50	53	– 5,7	37	2	63	44	+ 43,2	50	7
K	Grundst.-, Wohnungswesen, Verm. bewegl. Sachen usw	169	197	– 14,2	137	28	171	156	+ 9,6	134	18
O	Erbringung sonst. öff. u. persönl. Dienstleistungen	114	104	+ 9,6	94	17	103	71	+ 45,1	82	19
B,C,E, M,N	Übrige Wirtschaftszweige	46	85	– 45,9	39	11	35	21	+ 66,7	25	10
A-K,M-O	Insgesamt	863	1 011	– 14,6	705	173	917	839	+ 9,3	739	169
	dar.: Handwerk mit Handwerks- rolleneintrag	20	32	– 37,5	16	13
Grafschaft Bentheim											
A	Land- u. Forstwirtschaft	45	48	– 6,3	43	7	42	30	+ 40,0	39	3
D	Verarbeitendes Gewerbe	64	51	+ 25,5	54	23	51	53	– 3,8	41	17
F	Baugewerbe	166	149	+ 11,4	136	36	136	118	+ 15,3	110	20
G	Handel; Instandh. u. Rep. v. Kfz u. Gebrauchsgütern	387	406	– 4,7	343	122	354	320	+ 10,6	297	94
H	Gastgewerbe	78	93	– 16,1	49	24	89	81	+ 9,9	66	19
I	Verkehr u. Nachrichtenübermittlung	37	42	– 11,9	33	10	27	31	– 12,9	23	7
J	Kredit- u. Versicherungsgewerbe	61	102	– 40,2	55	7	51	60	– 15,0	48	6
K	Grundst.-, Wohnungswesen, Verm. bewegl. Sachen usw	228	216	+ 5,6	203	71	140	144	– 2,8	117	18
O	Erbringung sonst. öff. u. persönl. Dienstleistungen	109	105	+ 3,8	99	16	77	49	+ 57,1	70	12
B,C,E, M,N	Übrige Wirtschaftszweige	58	81	– 28,4	55	15	15	14	+ 7,1	11	1
A-K,M-O	Insgesamt	1 233	1 293	– 4,6	1 070	331	982	900	+ 9,1	822	197
	dar.: Handwerk mit Handwerks- rolleneintrag	22	18	+ 22,2	11	11
Leer											
A	Land- u. Forstwirtschaft	44	33	+ 33,3	37	6	20	30	– 33,3	17	3
D	Verarbeitendes Gewerbe	50	65	– 23,1	45	12	43	51	– 15,7	35	9
F	Baugewerbe	156	142	+ 9,9	129	38	135	130	+ 3,8	113	17
G	Handel; Instandh. u. Rep. v. Kfz u. Gebrauchsgütern	411	443	– 7,2	345	82	343	370	– 7,3	281	54
H	Gastgewerbe	127	147	– 13,6	80	22	137	141	– 2,8	100	34
I	Verkehr u. Nachrichtenübermittlung	116	155	– 25,2	100	82	59	89	– 33,7	42	11
J	Kredit- u. Versicherungsgewerbe	45	107	– 57,9	39	4	64	69	– 7,2	56	3
K	Grundst.-, Wohnungswesen, Verm. bewegl. Sachen usw	245	293	– 16,4	214	47	212	198	+ 7,1	180	22
O	Erbringung sonst. öff. u. persönl. Dienstleistungen	144	165	– 12,7	122	14	104	112	– 7,1	90	18
B,C,E, M,N	Übrige Wirtschaftszweige	86	109	– 21,1	80	10	24	24	± 0,0	22	1
A-K,M-O	Insgesamt	1 424	1 659	– 14,2	1 191	317	1 141	1 214	– 6,0	936	172
	dar.: Handwerk mit Handwerks- rolleneintrag	45	25	+ 80,0	34	26

*) Ohne Automatenaufsteller und Reisegewerbe.

1) Klassifikation der Wirtschaftszweige, Ausgabe 2003.

Noch: 16. Gewerbeanzeigen 2007 nach Kreisen und Wirtschaftsabschnitten*)

Nr. der Klas- sifika- tion ¹⁾	Wirtschaftsgliederung	Anmeldungen					Abmeldungen				
		Insgesamt			darunter: Neuer- richtung	darunter: Betriebs- gründung	Insgesamt			darunter: Aufgabe	darunter: Betriebs- aufgabe
		Anzahl	Vorjahr	Veränderung gegenüber Vorjahr in %	Anzahl		Anzahl	Vorjahr	Veränderung gegenüber Vorjahr in %	Anzahl	
Oldenburg											
A	Land- u. Forstwirtschaft	32	70	– 54,3	25	9	34	32	+ 6,3	30	6
D	Verarbeitendes Gewerbe	53	78	– 32,1	40	9	42	48	– 12,5	32	12
F	Baugewerbe	83	138	– 39,9	57	14	106	109	– 2,8	80	15
G	Handel; Instandh. u. Rep. v. Kfz u. Gebrauchsgütern	379	378	+ 0,3	290	50	327	373	– 12,3	260	51
H	Gastgewerbe	65	77	– 15,6	41	18	68	60	+ 13,3	48	13
I	Verkehr u. Nachrichtenübermittlung	44	55	– 20,0	34	14	43	47	– 8,5	30	8
J	Kredit- u. Versicherungsgewerbe	53	80	– 33,8	44	2	57	72	– 20,8	47	7
K	Grundst.-, Wohnungswesen, Verm. bewegl. Sachen usw	295	327	– 9,8	229	62	200	233	– 14,2	159	41
O	Erbringung sonst. öff. u. persönl. Dienstleistungen	126	137	– 8,0	103	10	104	78	+ 33,3	80	7
B,C,E, M,N	Übrige Wirtschaftszweige	101	111	– 9,0	87	9	36	49	– 26,5	23	5
A-K,M-O	Insgesamt	1 231	1 451	– 15,2	950	197	1 017	1 101	– 7,6	789	165
	dar.: Handwerk mit Handwerks- rolleneintrag	13	25	– 48,0	10	6
Osnabrück											
A	Land- u. Forstwirtschaft	106	91	+ 16,5	92	7	73	60	+ 21,7	68	5
D	Verarbeitendes Gewerbe	171	168	+ 1,8	128	47	123	172	– 28,5	84	23
F	Baugewerbe	337	356	– 5,3	269	64	296	267	+ 10,9	216	46
G	Handel; Instandh. u. Rep. v. Kfz u. Gebrauchsgütern	861	923	– 6,7	680	150	754	774	– 2,6	606	131
H	Gastgewerbe	190	192	– 1,0	121	38	220	197	+ 11,7	150	38
I	Verkehr u. Nachrichtenübermittlung	116	148	– 21,6	97	33	103	106	– 2,8	82	20
J	Kredit- u. Versicherungsgewerbe	149	177	– 15,8	121	14	159	162	– 1,9	130	13
K	Grundst.-, Wohnungswesen, Verm. bewegl. Sachen usw	622	616	+ 1,0	510	132	415	446	– 7,0	315	56
O	Erbringung sonst. öff. u. persönl. Dienstleistungen	285	260	+ 9,6	240	33	200	214	– 6,5	149	18
B,C,E, M,N	Übrige Wirtschaftszweige	177	172	+ 2,9	167	24	40	50	– 20,0	34	5
A-K,M-O	Insgesamt	3 014	3 103	– 2,9	2 425	542	2 383	2 448	– 2,7	1 834	355
	dar.: Handwerk mit Handwerks- rolleneintrag	95	120	– 20,8	64	51
Vechta											
A	Land- u. Forstwirtschaft	168	97	+ 73,2	149	16	82	56	+ 46,4	63	8
D	Verarbeitendes Gewerbe	76	78	– 2,6	50	24	69	59	+ 16,9	53	22
F	Baugewerbe	132	142	– 7,0	113	23	93	92	+ 1,1	72	13
G	Handel; Instandh. u. Rep. v. Kfz u. Gebrauchsgütern	354	363	– 2,5	309	100	296	337	– 12,2	251	74
H	Gastgewerbe	83	87	– 4,6	62	21	78	93	– 16,1	58	19
I	Verkehr u. Nachrichtenübermittlung	47	43	+ 9,3	44	15	32	50	– 36,0	28	11
J	Kredit- u. Versicherungsgewerbe	60	55	+ 9,1	52	7	64	52	+ 23,1	53	4
K	Grundst.-, Wohnungswesen, Verm. bewegl. Sachen usw	287	197	+ 45,7	247	98	187	155	+ 20,6	139	38
O	Erbringung sonst. öff. u. persönl. Dienstleistungen	132	125	+ 5,6	115	16	90	74	+ 21,6	69	11
B,C,E, M,N	Übrige Wirtschaftszweige	109	137	– 20,4	97	19	34	17	+100,0	25	9
A-K,M-O	Insgesamt	1 448	1 324	+ 9,4	1 238	339	1 025	985	+ 4,1	811	209
	dar.: Handwerk mit Handwerks- rolleneintrag	19	10	+ 90,0	18	16

*) Ohne Automatenaufsteller und Reisegewerbe.

1) Klassifikation der Wirtschaftszweige, Ausgabe 2003.

Noch: 16. Gewerbeanzeigen 2007 nach Kreisen und Wirtschaftsabschnitten*)

Nr. der Klas- sifika- tion ¹⁾	Wirtschaftsgliederung	Anmeldungen					Abmeldungen				
		Insgesamt			darunter: Neuer- richtung	darunter: Betriebs- gründung	Insgesamt			darunter: Aufgabe	darunter: Betriebs- aufgabe
		Anzahl	Vorjahr	Veränderung gegenüber Vorjahr in %	Anzahl		Anzahl	Vorjahr	Veränderung gegenüber Vorjahr in %	Anzahl	
Wesermarsch											
A	Land- u. Forstwirtschaft	32	31	+ 3,2	26	-	18	23	- 21,7	16	2
D	Verarbeitendes Gewerbe	37	39	- 5,1	30	7	23	33	- 30,3	14	6
F	Baugewerbe	60	72	- 16,7	51	15	63	62	+ 1,6	53	11
G	Handel; Instandh. u. Rep. v. Kfz u. Gebrauchsgütern	211	232	- 9,1	174	40	192	177	+ 8,5	145	39
H	Gastgewerbe	81	73	+ 11,0	49	20	80	66	+ 21,2	51	20
I	Verkehr u. Nachrichtenübermittlung	31	72	- 56,9	27	10	39	41	- 4,9	28	5
J	Kredit- u. Versicherungsgewerbe	37	44	- 15,9	28	2	41	39	+ 5,1	34	1
K	Grundst.-, Wohnungswesen, Verm. bewegl. Sachen usw	165	140	+ 17,9	150	32	92	118	- 22,0	81	14
O	Erbringung sonst. öff. u. persönl. Dienstleistungen	76	93	- 18,3	60	6	54	55	- 1,8	43	4
B,C,E, M,N	Übrige Wirtschaftszweige	53	66	- 19,7	48	4	21	21	± 0,0	18	6
A-K,M-O	Insgesamt	783	862	- 9,2	643	136	623	635	- 1,9	483	108
	dar.: Handwerk mit Handwerks- rolleneintrag	24	17	+ 41,2	18	15
Wittmund											
A	Land- u. Forstwirtschaft	13	20	- 35,0	10	1	9	19	- 52,6	9	1
D	Verarbeitendes Gewerbe	16	12	+ 33,3	12	2	14	7	+100,0	8	3
F	Baugewerbe	47	49	- 4,1	32	13	42	29	+ 44,8	32	8
G	Handel; Instandh. u. Rep. v. Kfz u. Gebrauchsgütern	146	157	- 7,0	113	28	143	115	+ 24,3	106	25
H	Gastgewerbe	62	70	- 11,4	30	12	83	79	+ 5,1	48	13
I	Verkehr u. Nachrichtenübermittlung	15	11	+ 36,4	13	6	11	15	- 26,7	9	2
J	Kredit- u. Versicherungsgewerbe	27	32	- 15,6	17	1	35	30	+ 16,7	23	1
K	Grundst.-, Wohnungswesen, Verm. bewegl. Sachen usw	95	80	+ 18,8	79	13	83	73	+ 13,7	66	7
O	Erbringung sonst. öff. u. persönl. Dienstleistungen	54	48	+ 12,5	50	5	30	35	- 14,3	24	2
B,C,E, M,N	Übrige Wirtschaftszweige	44	31	+ 41,9	41	5	5	13	- 61,5	3	-
A-K,M-O	Insgesamt	519	510	+ 1,8	397	86	455	415	+ 9,6	328	62
	dar.: Handwerk mit Handwerks- rolleneintrag	24	31	- 22,6	20	17
Bezirk Weser-Ems											
A	Land- u. Forstwirtschaft	990	853	+ 16,1	864	106	651	549	+ 18,6	534	53
D	Verarbeitendes Gewerbe	1 098	1 101	- 0,3	832	310	805	879	- 8,4	587	208
F	Baugewerbe	2 288	2 456	- 6,8	1 904	544	1 973	1 872	+ 5,4	1 570	317
G	Handel; Instandh. u. Rep. v. Kfz u. Gebrauchsgütern	6 423	6 795	- 5,5	5 304	1 430	5 930	6 005	- 1,2	4 794	1 233
H	Gastgewerbe	1 710	1 756	- 2,6	1 070	380	1 743	1 755	- 0,7	1 159	350
I	Verkehr u. Nachrichtenübermittlung	1 046	1 126	- 7,1	897	466	824	890	- 7,4	635	207
J	Kredit- u. Versicherungsgewerbe	1 092	1 428	- 23,5	904	93	1 165	1 058	+ 10,1	977	85
K	Grundst.-, Wohnungswesen, Verm. bewegl. Sachen usw	4 997	4 772	+ 4,7	4 314	1 228	3 440	3 300	+ 4,2	2 710	505
O	Erbringung sonst. öff. u. persönl. Dienstleistungen	2 273	2 146	+ 5,9	1 946	276	1 589	1 417	+ 12,1	1 271	229
B,C,E, M,N	Übrige Wirtschaftszweige	1 440	1 580	- 8,9	1 338	247	458	459	- 0,2	362	116
A-K,M-O	Insgesamt	23 357	24 013	- 2,7	19 373	5 080	18 578	18 184	+ 2,2	14 599	3 303
	dar.: Handwerk mit Handwerks- rolleneintrag	621	696	- 10,8	468	385

*) Ohne Automatenaufsteller und Reisegewerbe.

1) Klassifikation der Wirtschaftszweige, Ausgabe 2003.

Noch: 16. Gewerbeanzeigen 2007 nach Kreisen und Wirtschaftsabschnitten*)

Nr. der Klas- sifika- tion ¹⁾	Wirtschaftsgliederung	Anmeldungen					Abmeldungen				
		Insgesamt			darunter: Neuer- richtung	darunter: Betriebs- gründung	Insgesamt			darunter: Aufgabe	darunter: Betriebs- aufgabe
		Anzahl	Vorjahr	Veränderung gegenüber Vorjahr in %	Anzahl		Anzahl	Vorjahr	Veränderung gegenüber Vorjahr in %	Anzahl	
Niedersachsen											
A	Land- u. Forstwirtschaft	2 340	2 333	+ 0,3	2 027	217	1 622	1 470	+ 10,3	1 306	127
D	Verarbeitendes Gewerbe	3 129	3 301	– 5,2	2 398	903	2 667	2 728	– 2,2	1 929	667
F	Baugewerbe	6 782	7 362	– 7,9	5 611	1 610	6 065	5 528	+ 9,7	4 847	1 064
G	Handel; Instandh. u. Rep. v. Kfz u. Gebrauchsgütern	20 331	21 905	– 7,2	16 660	4 468	19 345	20 042	– 3,5	15 548	4 086
H	Gastgewerbe	5 444	5 706	– 4,6	3 511	1 288	5 834	5 764	+ 1,2	4 208	1 316
I	Verkehr u. Nachrichtenübermittlung	3 115	3 307	– 5,8	2 598	1 001	2 722	2 803	– 2,9	2 160	648
J	Kredit- u. Versicherungsgewerbe	3 422	4 117	– 16,9	2 824	300	3 508	3 495	+ 0,4	2 869	282
K	Grundst.-, Wohnungswesen, Verm. bewegl. Sachen usw.	17 130	17 305	– 1,0	14 666	3 627	12 440	12 406	+ 0,3	9 887	1 949
O	Erbringung sonst. öff. u. persönl. Dienstleistungen	7 895	7 114	+ 11,0	6 840	1 007	5 240	4 740	+ 10,5	4 210	754
B,C,E, M,N	Übrige Wirtschaftszweige	4 115	4 286	– 4,0	3 812	704	1 323	1 459	– 9,3	993	249
A-K,M-O	Insgesamt	73 703	76 736	– 4,0	60 947	15 125	60 766	60 435	+ 0,5	47 957	11 142
	dar.: Handwerk mit Handwerks- rolleneintrag	2 245	2 393	– 6,2	1 652	1 384