

Zahlenspiegel Mecklenburg-Vorpommern

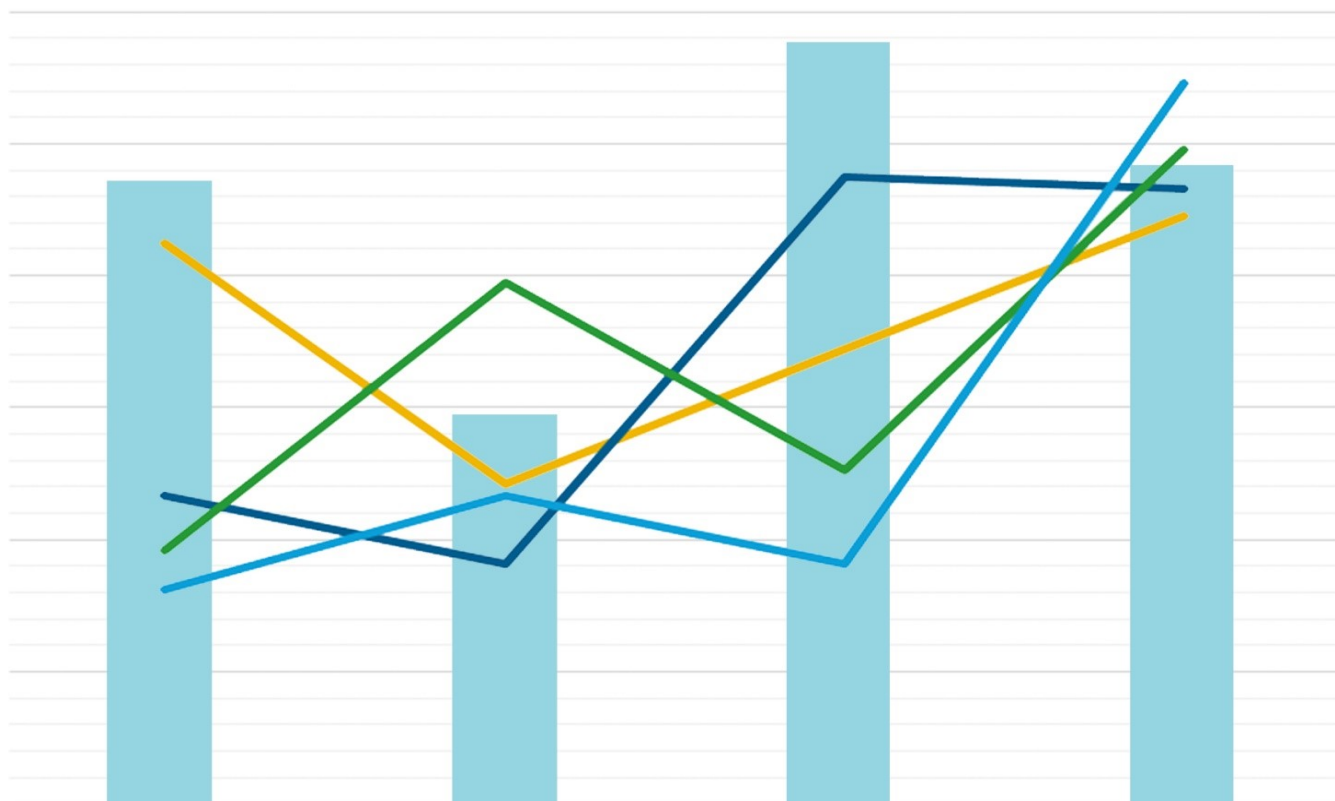

Mai 2025



Mecklenburg-Vorpommern
Landesamt für innere Verwaltung
Statistisches Amt

Zeichenerklärungen

- Nichts vorhanden
- 0** Weniger als die Hälfte von 1 in der letzten besetzten Stelle, jedoch mehr als nichts
- . Zahlenwert unbekannt oder geheim zu halten
- ... Zahl lag bei Redaktionsschluss noch nicht vor
- x** Aussage nicht sinnvoll oder Fragestellung nicht zutreffend
- / Keine Angabe, da Zahlenwert nicht ausreichend genau oder nicht repräsentativ
- ()** Zahl hat eingeschränkte Aussagefähigkeit
- [rot]** Berichtigte Zahl

Abkürzung

- D Durchschnitt



Impressum

Zahlenspiegel Mecklenburg-Vorpommern

Kennziffer: ZSP1 2025 05

Herausgeber

Statistisches Amt Mecklenburg-Vorpommern, Lübecker Str. 287, 19059 Schwerin

Telefon: 0385 588-0, Telefax: 0385 588-56909

www.laiv-mv.de/statistik/

statistik.post@statistik-mv.de

© Statistisches Amt Mecklenburg-Vorpommern, Schwerin, 2025

Auszugsweise Vervielfältigung und Verbreitung mit Quellenangabe gestattet.

Erscheinungsfolge

Monatlich

Redaktionsschluss

29. April 2025

i

Der Zahlenspiegel erscheint monatlich und enthält die aktuellsten Daten aus allen Bereichen der amtlichen Statistik. Zur Methodik informieren Sie sich bitte in den jeweiligen Statistischen Berichten.

Die mit einem Stern versehenen Positionen im Landesdatenteil werden von allen statistischen Ämtern der Länder im „Zahlenspiegel“ veröffentlicht. Die Angaben tragen teilweise vorläufigen Charakter.

Landesdaten Mecklenburg-Vorpommern

Aktuelle Konjunkturdaten

Merkmal	Einheit	Jüngster Monat/ Jüngstes Vierteljahr		Monatsdurchschnitt	
		absolut	Veränderung zum Vorjahr (%)	absolut	Veränderung zum Vorjahr (%)
Arbeitsmarkt ¹⁾		März 2025		Januar bis März 2025	
Arbeitslose	Anzahl	68.610	0,8	69.788	0,4
darunter Frauen	Anzahl	29.247	-0,4	29.795	-1,2
Gemeldete Arbeitsstellen ²⁾	Anzahl	15.336	-10,2	15.030	-10,5
Bautätigkeit		Februar 2025		Januar bis Februar 2025	
Baugenehmigungen					
Wohnungen	Anzahl	194	-1,0	213	-26,3
veranschlagte Kosten der Bauwerke (Neubau, Wohngebäude)	1.000 EUR	26.476	-42,1	28.363	-43,3
Nichtwohngebäude (Neubau)	Anzahl	58	52,6	43	24,6
veranschlagte Kosten der Bauwerke	1.000 EUR	66.390	-25,9	37.202	-37,8
Landwirtschaft		März 2025		Januar bis März 2025	
Schlachtmengen (ohne Geflügel) ³⁾	t	2.861	-14,7	2.996	-11,7
Rinder	t	2.641	-15,7	2.764	-12,5
Schweine	t	215	0,6	228	0,0
Bauhauptgewerbe ⁴⁾		Februar 2025		Januar bis Februar 2025	
Baugewerblicher Umsatz (ohne Umsatzsteuer)	1.000 EUR	102.833	-27,2	97.693	-13,3
Tätige Personen ⁵⁾ im Baugewerbe	Anzahl	10.527	-0,9	10.539	-0,8
Einzelhandel ⁶⁾		Februar 2025		Januar bis Februar 2025	
Umsatz real (ohne Umsatzsteuer)	2015=100	87,4	-3,2	90,6	0,3
Beschäftigte	2015=100	100,1	-5,0	100,4	-4,9
Gastgewerbe		Februar 2025		Januar bis Februar 2025	
Umsatz real (ohne Umsatzsteuer)	2015=100	55,7	-3,1	56,5	0,7
Beschäftigte	2015=100	97,8	-1,4	98,4	-1,3
Tourismus ⁷⁾		Februar 2025		Januar bis Februar 2025	
Gästeübernachtungen	1.000	1.225,5	-0,3	1.124,1	2,7
Außenhandel ⁸⁾		Januar 2025		Januar bis Januar 2025	
Ausfuhr (Spezialhandel)	Mill. EUR	755,0	-1,4	755,0	-1,4
Einfuhr (Generalhandel)	Mill. EUR	689,0	0,4	689,0	0,4
Unternehmen		Februar 2025		Januar bis Februar 2025	
Gewerbeanmeldungen ⁹⁾	Anzahl	913	-6,1	1.009	-9,8
Gewerbeabmeldungen ⁹⁾	Anzahl	791	-14,0	994	-10,0
Handwerk ¹⁰⁾		Januar 2025		Januar bis Januar 2025	
Umsatz	2009=100 ¹¹⁾	121,1	2,4	110,3	-0,7
Beschäftigte	2009=100 ¹²⁾	91,1	-3,0	92,4	-2,7
Preise		April 2025		Januar bis April 2025	
Verbraucherpreisindex (Gesamtindex)	2020=100	122,4	1,7	121,8	2,0

Landesdaten Mecklenburg-Vorpommern

Bevölkerung 13)	Einheit	D 2022	D 2023	Jan. 2023	Febr. 2023	März 2023	April 2023	Mai 2023	Juni 2023
* Bevölkerung am Monatsende 14)	1.000	1.576,0	1.578,0	1.575,9	1.576,1	1.576,3	1.576,3	1.576,2	1.576,8
Natürliche Bevölkerungsbewegung									
* Eheschließungen	Anzahl	812	719	174	239	485	477	987	1.323
* Lebendgeborene	Anzahl	902	806	751	834	816	722	799	842
* Gestorbene (ohne Totgeborene)	Anzahl	2.115	2.000	2.444	1.846	2.070	2.091	1.976	1.797
darunter im 1. Lebensjahr Gestorbene	Anzahl	3	3	2	2	4	3	-	2
* Überschuss der Geborenen (+) bzw. Gestorbenen (-)	Anzahl	-1.213	-1.195	-1.693	-1.012	-1.254	-1.369	-1.177	-955
Wanderungen									
* Zuzüge über die Landesgrenze	Anzahl	5.725	4.427	4.258	3.958	4.214	3.811	3.931	4.402
* darunter aus dem Ausland	Anzahl	3.431	2.244	2.199	2.196	2.337	1.903	2.040	2.369
* Fortzüge über die Landesgrenze	Anzahl	3.039	3.096	2.688	2.857	2.729	2.551	2.799	2.888
* darunter in das Ausland	Anzahl	1.193	1.282	1.065	1.272	1.161	1.040	1.357	1.212
* Wanderungsgewinn (+) bzw. -verlust (-)	Anzahl	+2.685	+1.331	+1.570	+1.101	+1.485	+1.260	+1.132	+1.514
* Innerhalb des Landes Umgezogene 15)	Anzahl	4.747	4.788	4.959	4.952	4.463	4.363	4.314	4.492

Bevölkerung 13)	Einheit	D 2023	D 2024	Jan. 2024	Febr. 2024	März 2024	April 2024	Mai 2024	Juni 2024
* Bevölkerung am Monatsende 14)	1.000	1.578,0	...	1.577,4	1.576,5	1.575,8	1.575,8	1.575,5	1.575,6
Natürliche Bevölkerungsbewegung									
* Eheschließungen	Anzahl	719	...	204	320	348	642	1.040	1.217
* Lebendgeborene	Anzahl	806	...	733	761	799	746	800	740
* Gestorbene (ohne Totgeborene)	Anzahl	2.000	...	2.283	2.065	2.022	1.898	1.928	1.853
darunter im 1. Lebensjahr Gestorbene	Anzahl	3	...	6	1	2	4	4	3
* Überschuss der Geborenen (+) bzw. Gestorbenen (-)	Anzahl	-1.195	...	-1.550	-1.304	-1.223	-1.152	-1.128	-1.113
Wanderungen									
* Zuzüge über die Landesgrenze	Anzahl	4.427	...	3.648	3.271	3.728	3.651	3.558	3.921
* darunter aus dem Ausland	Anzahl	2.244	...	1.772	1.676	1.932	1.801	1.911	2.008
* Fortzüge über die Landesgrenze	Anzahl	3.096	...	2.728	2.813	3.089	2.493	2.763	2.680
* darunter in das Ausland	Anzahl	1.282	...	1.079	1.192	1.438	975	1.336	1.320
* Wanderungsgewinn (+) bzw. -verlust (-)	Anzahl	+1.331	...	+920	+458	+639	+1.158	+795	+1.241
* Innerhalb des Landes Umgezogene 15)	Anzahl	4.788	...	4.479	4.145	4.338	3.782	4.264	4.135

Landesdaten Mecklenburg-Vorpommern

Bevölkerung 13)	Einheit	Juli 2023	Aug. 2023	Sept. 2023	Okt. 2023	Nov. 2023	Dez. 2023	2023 insgesamt
* Bevölkerung am Monatsende 14)	1.000	1.577,9	1.578,6	1.579,0	1.579,6	1.579,1	1.578,0	x
Natürliche Bevölkerungsbewegung								
* Eheschließungen	Anzahl	1.197	1.185	1.124	658	341	443	8.633
* Lebendgeborene	Anzahl	893	886	805	806	760	757	9.671
* Gestorbene (ohne Totgeborene)	Anzahl	1.748	1.785	1.805	1.942	2.140	2.361	24.005
darunter im 1. Lebensjahr Gestorbene	Anzahl	1	2	-	6	2	4	28
* Überschuss der Geborenen (+) bzw. Gestorbenen (-)	Anzahl	-855	-899	-1.000	-1.136	-1.380	-1.604	-14.334
Wanderungen								
* Zuzüge über die Landesgrenze	Anzahl	5.313	5.476	5.129	5.264	4.172	3.191	53.056
* darunter aus dem Ausland	Anzahl	2.618	2.372	2.628	2.607	2.229	1.435	26.837
* Fortzüge über die Landesgrenze	Anzahl	3.392	3.912	3.743	3.570	3.220	2.803	36.966
* darunter in das Ausland	Anzahl	1.340	1.495	1.457	1.291	1.383	1.312	15.204
* Wanderungsgewinn (+) bzw. -verlust (-)	Anzahl	+1.921	+1.564	+1.386	+1.694	+952	+388	+16.090
* Innerhalb des Landes Umgezogene 15)	Anzahl	4.790	5.418	5.126	5.275	5.313	3.987	57.495

Bevölkerung 13)	Einheit	Juli 2024	Aug. 2024	Sept. 2024	Okt. 2024	Nov. 2024	Dez. 2024	2024 insgesamt
* Bevölkerung am Monatsende 14)	1.000	1.575,7	1.575,6	1.575,6	1.575,1	1.574,5	...	x
Natürliche Bevölkerungsbewegung								
* Eheschließungen	Anzahl	1.079	1.308	1.000	613	350
* Lebendgeborene	Anzahl	855	800	734	764	668
* Gestorbene (ohne Totgeborene)	Anzahl	1.813	1.924	1.773	2.032	2.151
darunter im 1. Lebensjahr Gestorbene	Anzahl	5	2	5	1	3
* Überschuss der Geborenen (+) bzw. Gestorbenen (-)	Anzahl	-958	-1.124	-1.039	-1.268	-1.483
Wanderungen								
* Zuzüge über die Landesgrenze	Anzahl	4.691	4.872	4.806	4.488	3.794
* darunter aus dem Ausland	Anzahl	2.157	2.006	2.163	1.960	1.823
* Fortzüge über die Landesgrenze	Anzahl	3.535	3.907	3.723	3.760	2.887
* darunter in das Ausland	Anzahl	1.457	1.537	1.413	1.444	1.179
* Wanderungsgewinn (+) bzw. -verlust (-)	Anzahl	+1.156	+965	+1.083	+728	+907
* Innerhalb des Landes Umgezogene 15)	Anzahl	4.985	5.290	4.927	4.602	4.096

Landesdaten Mecklenburg-Vorpommern

Erwerbstätigkeit	Einheit	D 2023	D 2024	Jan. 2024	Febr. 2024	März 2024	April 2024	Mai 2024	Juni 2024
Beschäftigte 16) 17)									
* Sozialversicherungspflichtig Beschäftigte am Arbeitsort	1.000	581,1	577,3	x	x	571,9	x	x	577,3
* Frauen	1.000	292,6	290,7	x	x	288,4	x	x	290,7
* Ausländer/-innen 38)	1.000	39,2	42,0	x	x	39,3	x	x	42,0
* Teilzeitbeschäftigte	1.000	187,8	189,7	x	x	186,0	x	x	189,7
* darunter Frauen	1.000	145,1	145,7	x	x	144,0	x	x	145,7
* Sozialversicherungspflichtig Beschäftigte nach Wirtschaftsbereichen									
* Land- und Forstwirtschaft, Fischerei	1.000	14,7	14,4	x	x	14,1	x	x	14,4
* Produzierendes Gewerbe	1.000	120,4	118,2	x	x	118,4	x	x	118,2
* Handel, Verkehr und Gastgewerbe	1.000	142,4	140,6	x	x	136,4	x	x	140,6
* Erbringung von Unternehmensdienstleistungen	1.000	92,7	91,0	x	x	90,1	x	x	91,0
* Erbringung von öffentlichen und privaten Dienstleistungen	1.000	210,9	213,2	x	x	212,9	x	x	213,2

Erwerbstätigkeit	Einheit	D 2024	D 2025	Jan. 2025	Febr. 2025	März 2025	April 2025	Mai 2025	Juni 2025
Beschäftigte 16) 17)									
* Sozialversicherungspflichtig Beschäftigte am Arbeitsort	1.000	577,3	...	x	x	...	x	x	...
* Frauen	1.000	290,7	...	x	x	...	x	x	...
* Ausländer/-innen 38)	1.000	42,0	...	x	x	...	x	x	...
* Teilzeitbeschäftigte	1.000	189,7	...	x	x	...	x	x	...
* darunter Frauen	1.000	145,7	...	x	x	...	x	x	...
* Sozialversicherungspflichtig Beschäftigte nach Wirtschaftsbereichen									
* Land- und Forstwirtschaft, Fischerei	1.000	14,4	...	x	x	...	x	x	...
* Produzierendes Gewerbe	1.000	118,2	...	x	x	...	x	x	...
* Handel, Verkehr und Gastgewerbe	1.000	140,6	...	x	x	...	x	x	...
* Erbringung von Unternehmensdienstleistungen	1.000	91,0	...	x	x	...	x	x	...
* Erbringung von öffentlichen und privaten Dienstleistungen	1.000	213,2	...	x	x	...	x	x	...

Landesdaten Mecklenburg-Vorpommern

Erwerbstätigkeit	Einheit	Juli 2024	Aug. 2024	Sept. 2024	Okt. 2024	Nov. 2024	Dez. 2024	2024 insgesamt
Beschäftigte 16) 17)								
* Sozialversicherungspflichtig Beschäftigte am Arbeitsort	1.000	x	x	582,8	x	x	...	x
* Frauen	1.000	x	x	292,6	x	x	...	x
* Ausländer/-innen 38)	1.000	x	x	43,4	x	x	...	x
* Teilzeitbeschäftigte	1.000	x	x	190,5	x	x	...	x
* darunter Frauen	1.000	x	x	146,2	x	x	...	x
* Sozialversicherungspflichtig Beschäftigte nach Wirtschaftsbereichen								
* Land- und Forstwirtschaft, Fischerei	1.000	x	x	14,8	x	x	...	x
* Produzierendes Gewerbe	1.000	x	x	119,3	x	x	...	x
* Handel, Verkehr und Gastgewerbe	1.000	x	x	141,1	x	x	...	x
* Erbringung von Unternehmensdienstleistungen	1.000	x	x	91,5	x	x	...	x
* Erbringung von öffentlichen und privaten Dienstleistungen	1.000	x	x	216,1	x	x	...	x

Erwerbstätigkeit	Einheit	Juli 2025	Aug. 2025	Sept. 2025	Okt. 2025	Nov. 2025	Dez. 2025	2025 insgesamt
Beschäftigte 16) 17)								
* Sozialversicherungspflichtig Beschäftigte am Arbeitsort	1.000	x	x	...	x	x	...	x
* Frauen	1.000	x	x	...	x	x	...	x
* Ausländer/-innen 38)	1.000	x	x	...	x	x	...	x
* Teilzeitbeschäftigte	1.000	x	x	...	x	x	...	x
* darunter Frauen	1.000	x	x	...	x	x	...	x
* Sozialversicherungspflichtig Beschäftigte nach Wirtschaftsbereichen								
* Land- und Forstwirtschaft, Fischerei	1.000	x	x	...	x	x	...	x
* Produzierendes Gewerbe	1.000	x	x	...	x	x	...	x
* Handel, Verkehr und Gastgewerbe	1.000	x	x	...	x	x	...	x
* Erbringung von Unternehmensdienstleistungen	1.000	x	x	...	x	x	...	x
* Erbringung von öffentlichen und privaten Dienstleistungen	1.000	x	x	...	x	x	...	x

Landesdaten Mecklenburg-Vorpommern

Erwerbstätigkeit	Einheit	D 2023	D 2024	Jan. 2024	Febr. 2024	März 2024	April 2024	Mai 2024	Juni 2024
Arbeitsmarkt 1)									
* Arbeitslose	Anzahl	63.191	64.944	70.080	70.472	68.039	64.679	62.693	61.848
davon: im Rechtskreis nach SGB III	Anzahl	21.344	21.723	26.308	26.713	24.451	21.445	19.868	19.288
im Rechtskreis nach SGB II	Anzahl	41.847	43.221	43.772	43.759	43.588	43.234	42.825	42.560
* darunter Frauen	Anzahl	27.792	28.107	30.491	30.631	29.356	27.872	26.890	26.563
Zugang	Anzahl	11.851	11.944	14.541	12.176	10.881	12.057	10.641	10.014
Abgang	Anzahl	11.610	11.895	9.425	11.806	13.303	15.420	12.643	10.897
* Arbeitslosenquote 18)	%	7,7	7,9	8,6	8,6	8,3	7,9	7,6	7,5
davon: im Rechtskreis nach SGB III	%	2,6	2,7	3,2	3,3	3,0	2,6	2,4	2,4
im Rechtskreis nach SGB II	%	5,1	5,3	5,4	5,4	5,3	5,3	5,2	5,2
* Frauen	%	7,1	7,1	7,8	7,8	7,5	7,1	6,8	6,8
* Männer	%	8,3	8,7	9,3	9,4	9,1	8,7	8,4	8,3
* Ausländer/-innen 38)	%	23,9	22,3	24,6	24,8	24,1	23,0	20,6	20,6
* Jüngere von 15 bis unter 25 Jahren	%	8,5	8,9	9,1	9,3	9,2	8,8	8,2	8,1
* Kurzarbeiter/-innen 19)	Anzahl	3.316	...	10.410	8.927	4.770	1.589	1.298	944
* Gemeldete Arbeitsstellen 20)	Anzahl	18.162	16.310	16.351	16.959	17.069	16.986	16.866	16.913
Zugang	Anzahl	3.069	2.825	2.546	3.669	3.004	3.110	2.930	3.000
Abgang	Anzahl	3.219	2.943	2.601	3.072	2.910	3.144	3.025	2.954

Erwerbstätigkeit	Einheit	D 2024	D 2025	Jan. 2025	Febr. 2025	März 2025	April 2025	Mai 2025	Juni 2025
Arbeitsmarkt 1)									
* Arbeitslose	Anzahl	64.944	...	70.336	70.418	68.610
davon: im Rechtskreis nach SGB III	Anzahl	21.723	...	25.767	25.616	24.017
im Rechtskreis nach SGB II	Anzahl	43.221	...	44.569	44.802	44.593
* darunter Frauen	Anzahl	28.107	...	30.110	30.028	29.247
Zugang	Anzahl	11.944	...	13.834	11.425	11.565
Abgang	Anzahl	11.895	...	9.171	11.372	13.375
* Arbeitslosenquote 18)	%	7,9	...	8,6	8,6	8,4
davon: im Rechtskreis nach SGB III	%	2,7	...	3,1	3,1	2,9
im Rechtskreis nach SGB II	%	5,3	...	5,4	5,5	5,4
* Frauen	%	7,1	...	7,7	7,6	7,4
* Männer	%	8,7	...	9,4	9,5	9,2
* Ausländer/-innen 38)	%	22,3	...	23,4	23,9	23,2
* Jüngere von 15 bis unter 25 Jahren	%	8,9	...	9,2	9,4	9,6
* Kurzarbeiter/-innen 19)	Anzahl
* Gemeldete Arbeitsstellen 20)	Anzahl	16.310	...	14.730	15.023	15.336
Zugang	Anzahl	2.825	...	2.256	3.053	3.234
Abgang	Anzahl	2.943	...	2.452	2.794	2.917

Landesdaten Mecklenburg-Vorpommern

Erwerbstätigkeit	Einheit	Juli 2024	Aug. 2024	Sept. 2024	Okt. 2024	Nov. 2024	Dez. 2024	2024 insgesamt
Arbeitsmarkt 1)								
* Arbeitslose	Anzahl	62.967	64.621	62.736	62.096	63.450	65.648	x
davon: im Rechtskreis nach SGB III	Anzahl	19.618	20.938	19.758	19.362	20.554	22.369	x
im Rechtskreis nach SGB II	Anzahl	43.349	43.683	42.978	42.734	42.896	43.279	x
* darunter Frauen	Anzahl	27.300	28.496	27.278	26.814	27.408	28.179	x
Zugang	Anzahl	13.120	12.242	10.371	12.002	12.478	12.801	143.324
Abgang	Anzahl	12.001	10.564	12.275	12.652	11.145	10.604	142.735
* Arbeitslosenquote 18)	%	7,7	7,9	7,7	7,6	7,7	8,0	x
davon: im Rechtskreis nach SGB III	%	2,4	2,6	2,4	2,4	2,5	2,7	x
im Rechtskreis nach SGB II	%	5,3	5,3	5,2	5,2	5,2	5,3	x
* Frauen	%	6,9	7,2	6,9	6,8	7,0	7,2	x
* Männer	%	8,4	8,5	8,3	8,3	8,5	8,8	x
* Ausländer/-innen 38)	%	21,3	22,4	21,5	21,2	21,8	22,3	x
* Jüngere von 15 bis unter 25 Jahren	%	8,8	9,6	9,1	8,6	8,6	8,9	x
* Kurzarbeiter/-innen 19)	Anzahl	857	892	782	x
* Gemeldete Arbeitsstellen 20)	Anzahl	16.862	16.522	15.933	15.384	14.912	14.968	x
Zugang	Anzahl	3.054	2.721	2.154	2.561	2.451	2.696	33.896
Abgang	Anzahl	3.111	3.056	2.723	3.156	2.861	2.700	35.313

Erwerbstätigkeit	Einheit	Juli 2025	Aug. 2025	Sept. 2025	Okt. 2025	Nov. 2025	Dez. 2025	2025 insgesamt
Arbeitsmarkt 1)								
* Arbeitslose	Anzahl	x
davon: im Rechtskreis nach SGB III	Anzahl	x
im Rechtskreis nach SGB II	Anzahl	x
* darunter Frauen	Anzahl	x
Zugang	Anzahl
Abgang	Anzahl
* Arbeitslosenquote 18)	%	x
davon: im Rechtskreis nach SGB III	%	x
im Rechtskreis nach SGB II	%	x
* Frauen	%	x
* Männer	%	x
* Ausländer/-innen 38)	%	x
* Jüngere von 15 bis unter 25 Jahren	%	x
* Kurzarbeiter/-innen 19)	Anzahl	x
* Gemeldete Arbeitsstellen 20)	Anzahl	x
Zugang	Anzahl
Abgang	Anzahl

Landesdaten Mecklenburg-Vorpommern

Soziales 16)	Einheit	D 2022	D 2023	Jan. 2023	Febr. 2023	März 2023	April 2023	Mai 2023	Juni 2023
Leistungsbezug nach SGB II									
* Personen in Bedarfsgemeinschaften und zwar	Anzahl	114.135	117.712	118.902	119.731	119.944	119.409	118.638	117.433
* unter 18 Jahre	Anzahl	34.058	35.529	36.014	36.163	36.169	36.150	35.947	35.532
* Ausländer/-innen 38)	Anzahl	23.947	31.345	30.401	30.885	31.344	31.497	31.466	31.212
* Regelleistungsberechtigte	Anzahl	105.487	109.400	110.400	111.116	111.458	110.866	110.254	109.129
* davon erwerbsfähige Leistungs-									
berechtigte	Anzahl	80.536	83.255	83.790	84.463	84.754	84.238	83.696	82.912
* darunter Frauen	Anzahl	39.169	40.800	41.370	41.672	41.794	41.474	41.160	40.707
* davon nicht erwerbsfähige Leistungs-									
berechtigte	Anzahl	24.951	26.145	26.610	26.653	26.704	26.628	26.558	26.217
* darunter: unter 15 Jahren	Anzahl	23.844	25.108	25.532	25.585	25.639	25.567	25.488	25.150

Soziales 16)	Einheit	D 2023	D 2024	Jan. 2024	Febr. 2024	März 2024	April 2024	Mai 2024	Juni 2024
Leistungsbezug nach SGB II									
* Personen in Bedarfsgemeinschaften und zwar	Anzahl	117.712	116.500	117.836	118.757	118.917	118.601	117.489	116.840
* unter 18 Jahre	Anzahl	35.529	34.622	35.193	35.463	35.495	35.352	34.918	34.736
* Ausländer/-innen 38)	Anzahl	31.345	32.899	32.412	32.991	33.174	33.189	33.065	33.077
* Regelleistungsberechtigte	Anzahl	109.400	108.748	110.038	110.798	111.014	110.697	109.877	109.213
* davon erwerbsfähige Leistungs-									
berechtigte	Anzahl	83.255	83.423	84.039	84.750	84.868	84.700	84.190	83.717
* darunter Frauen	Anzahl	40.800	39.972	40.654	40.883	40.883	40.746	40.403	40.083
* davon nicht erwerbsfähige Leistungs-									
berechtigte	Anzahl	26.145	25.325	25.999	26.048	26.146	25.997	25.687	25.496
* darunter: unter 15 Jahren	Anzahl	25.108	24.403	24.993	25.042	25.132	24.994	24.808	24.622

Landesdaten Mecklenburg-Vorpommern

Soziales 16)	Einheit	Juli 2023	Aug. 2023	Sept. 2023	Okt. 2023	Nov. 2023	Dez. 2023	2023 insgesamt
Leistungsbezug nach SGB II								
* Personen in Bedarfsgemeinschaften und zwar	Anzahl	117.254	116.879	116.014	115.901	116.044	116.399	x
* unter 18 Jahre	Anzahl	35.446	35.290	34.924	34.840	34.885	34.988	x
* Ausländer/-innen 38)	Anzahl	31.395	31.375	31.354	31.416	31.689	32.104	x
* Regelleistungsberechtigte	Anzahl	108.795	108.467	107.919	107.872	108.104	108.423	x
* davon erwerbsfähige Leistungs-								
berechtigte	Anzahl	82.898	82.714	82.265	82.223	82.382	82.723	x
* darunter Frauen	Anzahl	40.660	40.445	40.151	40.046	39.998	40.117	x
* davon nicht erwerbsfähige Leistungs-								
berechtigte	Anzahl	25.897	25.753	25.654	25.649	25.722	25.700	x
* darunter: unter 15 Jahren	Anzahl	24.859	24.728	24.655	24.648	24.713	24.727	x

Soziales 16)	Einheit	Juli 2024	Aug. 2024	Sept. 2024	Okt. 2024	Nov. 2024	Dez. 2024	2024 insgesamt
Leistungsbezug nach SGB II								
* Personen in Bedarfsgemeinschaften und zwar	Anzahl	116.315	115.550	114.536	114.330	114.178	114.653	x
* unter 18 Jahre	Anzahl	34.557	34.322	33.975	33.887	33.751	33.816	x
* Ausländer/-innen 38)	Anzahl	33.008	32.879	32.674	32.716	32.663	32.937	x
* Regelleistungsberechtigte	Anzahl	108.561	107.686	106.765	106.745	106.635	106.947	x
* davon erwerbsfähige Leistungs-								
berechtigte	Anzahl	83.395	82.863	82.170	82.049	82.002	82.334	x
* darunter Frauen	Anzahl	39.866	39.617	39.230	39.122	39.050	39.130	x
* davon nicht erwerbsfähige Leistungs-								
berechtigte	Anzahl	25.166	24.823	24.595	24.696	24.633	24.613	x
* darunter: unter 15 Jahren	Anzahl	24.307	23.964	23.738	23.832	23.765	23.641	x

Landesdaten Mecklenburg-Vorpommern

Bautätigkeit	Einheit	D 2023	D 2024	Jan. 2024	Febr. 2024	März 2024	April 2024	Mai 2024	Juni 2024
Baugenehmigungen									
* Wohngebäude (Neubau)	Anzahl	148	75	74	59	102	69	91	84
* darunter: mit 1 oder 2 Wohnungen	Anzahl	130	64	62	50	92	53	77	76
* umbauter Raum	1.000 m ³	169	103	129	88	106	92	126	100
* Wohnfläche	1.000 m ²	33	19	23	18	20	19	25	19
* veranschlagte Kosten der Bauwerke	1.000 EUR	73.861	45.354	54.243	45.748	47.529	45.401	60.687	50.996
* Nichtwohngebäude (Neubau)	Anzahl	54	35	31	38	31	33	32	34
* umbauter Raum	1.000 m ³	253	181	136	292	115	124	195	118
* Nutzfläche	1.000 m ²	38	27	23	35	18	20	37	16
* veranschlagte Kosten der Bauwerke	1.000 EUR	62.766	49.357	30.039	89.569	20.889	32.030	80.305	18.745
* Wohnungen in Wohn- und Nichtwohngebäuden (Neubau u. Saldo aus Baumaßnahmen an bestehenden Gebäuden)	Anzahl	416	261	381	196	256	252	332	225
* Wohnräume (einschließlich Küchen)	Anzahl	1.483	899	1.089	639	923	881	1.076	901

Bautätigkeit	Einheit	D 2024	D 2025	Jan. 2025	Febr. 2025	März 2025	April 2025	Mai 2025	Juni 2025
Baugenehmigungen									
* Wohngebäude (Neubau)	Anzahl	75	...	80	76
* darunter: mit 1 oder 2 Wohnungen	Anzahl	64	...	67	68
* umbauter Raum	1.000 m ³	103	...	88	78
* Wohnfläche	1.000 m ²	19	...	18	15
* veranschlagte Kosten der Bauwerke	1.000 EUR	45.354	...	30.250	26.476
* Nichtwohngebäude (Neubau)	Anzahl	35	...	28	58
* umbauter Raum	1.000 m ³	181	...	65	246
* Nutzfläche	1.000 m ²	27	...	13	36
* veranschlagte Kosten der Bauwerke	1.000 EUR	49.357	...	8.013	66.390
* Wohnungen in Wohn- und Nichtwohngebäuden (Neubau u. Saldo aus Baumaßnahmen an bestehenden Gebäuden)	Anzahl	261	...	231	194
* Wohnräume (einschließlich Küchen)	Anzahl	899	...	778	761

Landesdaten Mecklenburg-Vorpommern

Bautätigkeit	Einheit	Juli 2024	Aug. 2024	Sept. 2024	Okt. 2024	Nov. 2024	Dez. 2024	2024 insgesamt
Baugenehmigungen								
* Wohngebäude (Neubau)	Anzahl	101	70	51	65	62	74	902
* darunter: mit 1 oder 2 Wohnungen	Anzahl	80	63	42	51	55	64	765
* umbauter Raum	1.000 m ³	165	111	60	93	55	105	1.231
* Wohnfläche	1.000 m ²	32	19	12	17	10	18	233
* veranschlagte Kosten der Bauwerke	1.000 EUR	58.616	46.338	29.378	40.317	23.620	41.373	544.246
* Nichtwohngebäude (Neubau)	Anzahl	38	31	36	42	36	43	425
* umbauter Raum	1.000 m ³	346	66	193	229	173	184	2.172
* Nutzfläche	1.000 m ²	41	12	28	38	24	32	325
* veranschlagte Kosten der Bauwerke	1.000 EUR	79.795	10.047	39.977	105.627	48.172	37.086	592.281
* Wohnungen in Wohn- und Nichtwohngebäuden (Neubau u. Saldo aus Baumaßnahmen an bestehenden Gebäuden)	Anzahl	380	243	60	226	259	319	3.129
* Wohnräume (einschließlich Küchen)	Anzahl	1.329	1.003	610	737	694	901	10.783

Bautätigkeit	Einheit	Juli 2025	Aug. 2025	Sept. 2025	Okt. 2025	Nov. 2025	Dez. 2025	2025 insgesamt
Baugenehmigungen								
* Wohngebäude (Neubau)	Anzahl
* darunter: mit 1 oder 2 Wohnungen	Anzahl
* umbauter Raum	1.000 m ³
* Wohnfläche	1.000 m ²
* veranschlagte Kosten der Bauwerke	1.000 EUR
* Nichtwohngebäude (Neubau)	Anzahl
* umbauter Raum	1.000 m ³
* Nutzfläche	1.000 m ²
* veranschlagte Kosten der Bauwerke	1.000 EUR
* Wohnungen in Wohn- und Nichtwohngebäuden (Neubau u. Saldo aus Baumaßnahmen an bestehenden Gebäuden)	Anzahl
* Wohnräume (einschließlich Küchen)	Anzahl

Landesdaten Mecklenburg-Vorpommern

Landwirtschaft	Einheit	03.11. 2022	03.11. 2023	Jan. 2024	Febr. 2024	März 2024	April 2024	Mai 2024	Juni 2024
Viehbestand (Stichtage: 03.05., 03.11.)									
Rinder	1.000	456,7	442,7	x	x	x	x	448,4	x
darunter									
Milchkühe (ohne Ammen- u. Mutterkühe)	1.000	149,2	144,1	x	x	x	x	147,4	x
Schweine	1.000	568,0	570,4	x	x	x	x	575,1	x
darunter									
Mastschweine	1.000	187,3	193,8	x	x	x	x	193,0	x
Zuchtsauen	1.000	60,3	59,7	x	x	x	x	61,9	x
darunter: trächtig	1.000	34,6	41,5	x	x	x	x	43,0	x
	Einheit	D 2023	D 2024	Jan. 2024	Febr. 2024	März 2024	April 2024	Mai 2024	Juni 2024
Schlachtungen									
Rinder insgesamt	1.000	9,5	9,7	10,5	9,9	9,9	10,1	9,4	8,4
darunter									
Kälber	1.000	0,4	0,4	0,5	0,4	0,5	0,4	0,4	0,3
Jungrinder	1.000	0,1	0,1	0,1	0,0	0,0	0,0	0,1	0,1
Schweine	1.000	2,8	2,6	3,0	2,6	2,5	2,5	2,2	2,5
darunter Hausschlachtungen	1.000	0,2	0,2	0,5	0,2	0,2	0,1	0,1	0,3
* Schlachtmengen (ohne Geflügel) 3)	t	3.234,0	3.261,0	3.490,0	3.337,0	3.352,0	3.457,0	3.183,0	2.821,0
darunter									
* Rinder insgesamt	t	2.983,5	3.030,3	3.247,0	3.102,0	3.132,0	3.231,0	2.984,0	2.608,0
darunter									
* Kälber	t	53,5	61,6	72,0	66,0	68,0	56,0	56,0	41,0
* Jungrinder	t	7,6	8,1	6,0	6,0	6,0	5,0	9,0	11,0
* Schweine	t	244,4	224,9	240,0	229,0	214,0	222,0	195,0	210,0
* Geflügelfleisch	t
* Eierzeugung 21)	1.000	58.932	60.946	66.252	59.500	65.254	58.330	60.163	60.894

Landwirtschaft	Einheit	03.11. 2023	03.11. 2024	Jan. 2025	Febr. 2025	März 2025	April 2025	Mai 2025	Juni 2025
Viehbestand (Stichtage: 03.05., 03.11.)									
Rinder	1.000	442,7	...	x	x	x	x	...	x
darunter									
Milchkühe (ohne Ammen- u. Mutterkühe)	1.000	144,1	...	x	x	x	x	...	x
Schweine	1.000	570,4	...	x	x	x	x	...	x
darunter									
Mastschweine	1.000	193,8	...	x	x	x	x	...	x
Zuchtsauen	1.000	59,7	...	x	x	x	x	...	x
darunter: trächtig	1.000	41,5	...	x	x	x	x	...	x
	Einheit	D 2024	D 2025	Jan. 2025	Febr. 2025	März 2025	April 2025	Mai 2025	Juni 2025
Schlachtungen									
Rinder insgesamt	1.000	9,7	...	9,9	7,8	8,2
darunter									
Kälber	1.000	0,4	...	0,4	0,2	0,2
Jungrinder	1.000	0,1	...	0,0	0,0	0,0
Schweine	1.000	2,6	...	2,8	2,5	2,4
darunter Hausschlachtungen	1.000	0,2	...	0,2	0,3	0,2
* Schlachtmengen (ohne Geflügel) 3)	t	3.261,0	...	3.399	2.727	2.861
darunter									
* Rinder insgesamt	t	3.030,3	...	3.143	2.509	2.641
darunter									
* Kälber	t	61,6	...	58	34	26
* Jungrinder	t	8,1	...	6	4	5
* Schweine	t	224,9	...	252	216	215
* Geflügelfleisch	t
* Eierzeugung 21)	1.000	60.946	...	61.310	59.154

Landesdaten Mecklenburg-Vorpommern

Landwirtschaft	Einheit	Juli 2024	Aug. 2024	Sept. 2024	Okt. 2024	Nov. 2024	Dez. 2024	2024 insgesamt
Viehbestand (Stichtage: 03.05., 03.11.)								
Rinder	1.000	x	x	x	x	442,7	x	x
darunter								
Milchkühe (ohne Ammen- u. Mutterkühe)	1.000	x	x	x	x	144,1	x	x
Schweine	1.000	x	x	x	x	570,4	x	x
darunter								
Mastschweine	1.000	x	x	x	x	193,8	x	x
Zuchtsauen	1.000	x	x	x	x	59,7	x	x
darunter: trächtig	1.000	x	x	x	x	41,5	x	x
	Einheit	Juli 2024	Aug. 2024	Sept. 2024	Okt. 2024	Nov. 2024	Dez. 2024	2024 insgesamt
Schlachtungen								
Rinder insgesamt	1.000	8,9	8,5	9,5	10,6	12,0	9,1	116,8
darunter								
Kälber	1.000	0,3	0,2	0,4	0,5	0,5	0,5	4,9
Jungrinder	1.000	0,1	0,0	0,0	0,1	0,1	0,1	0,6
Schweine	1.000	2,5	2,5	2,4	2,5	2,9	3,0	31,0
darunter Hausschlachtungen	1.000	0,1	0,0	0,0	0,1	0,2	0,7	2,7
* Schlachtmengen (ohne Geflügel) 3)	t	3.007,0	2.883,0	3.145,0	3.448,0	4.013,0	2.994,0	39.130,0
darunter								
* Rinder insgesamt	t	2.777,0	2.647,0	2.914,0	3.212,0	3.743,0	2.763,0	36.364,0
darunter								
* Kälber	t	49,0	36,0	68,0	68,0	84,0	73,0	739,0
* Jungrinder	t	10,0	7,0	7,0	11,0	8,0	9,0	97,0
* Schweine	t	225,0	231,0	225,0	227,0	257,0	224,0	2.699,0
* Geflügelfleisch	t
* Eiererzeugung 21)	1.000	63.037	57.090	49.737	59.850	65.345	65.905	731.356

Landwirtschaft	Einheit	Juli 2025	Aug. 2025	Sept. 2025	Okt. 2025	Nov. 2025	Dez. 2025	2025 insgesamt
Viehbestand (Stichtage: 03.05., 03.11.)								
Rinder	1.000	x	x	x	x	...	x	x
darunter								
Milchkühe (ohne Ammen- u. Mutterkühe)	1.000	x	x	x	x	...	x	x
Schweine	1.000	x	x	x	x	...	x	x
darunter								
Mastschweine	1.000	x	x	x	x	...	x	x
Zuchtsauen	1.000	x	x	x	x	...	x	x
darunter: trächtig	1.000	x	x	x	x	...	x	x
	Einheit	Juli 2025	Aug. 2025	Sept. 2025	Okt. 2025	Nov. 2025	Dez. 2025	2025 insgesamt
Schlachtungen								
Rinder insgesamt	1.000
darunter								
Kälber	1.000
Jungrinder	1.000
Schweine	1.000
darunter Hausschlachtungen	1.000
* Schlachtmengen (ohne Geflügel) 3)	t
darunter								
* Rinder insgesamt	t
darunter								
* Kälber	t
* Jungrinder	t
* Schweine	t
* Geflügelfleisch	t
* Eiererzeugung 21)	1.000

Landesdaten Mecklenburg-Vorpommern

Produzierendes Gewerbe	Einheit	D 2023	D 2024	Jan. 2024	Febr. 2024	März 2024	April 2024	Mai 2024	Juni 2024
Verarbeitendes Gewerbe sowie Berg- bau und Gewinnung von Steinen und Erden 22)									
* Betriebe	Anzahl	303	285	284	284	284	285	285	285
* Tätige Personen 5)	1.000	498,7	491,0	485,0	485,9	486,2	488,9	490,2	493,1
* Geleistete Arbeitsstunden	1.000 h	6.420	6.272	6.668	6.365	6.121	6.513	6.145	6.250
* Entgelte	Mill. EUR	172,3	177,7	168,2	165,1	168,5	171,4	177,2	188,6
* Umsatz (ohne Umsatzsteuer)	Mill. EUR	1.540,9
* darunter Auslandsumsatz	Mill. EUR	751,6
Energie- und Wasserversorgung									
* Betriebe 23)	Anzahl	67	66	66	66	66	66	66	66
* Tätige Personen 23)	Anzahl	5.074	5.263	5.194	5.202	5.207	5.228	5.227	5.239
* Geleistete Arbeitsstunden 23)	1.000 h	647	667	738	673	632	699	647	661
* Entgelte 23)	Mill. EUR	24,5	26,3	24,6	22,9	23,6	28,3	25,4	24,8
* Stromerzeugung (brutto) der Kraftwerke für die allgemeine Versorgung 24)	Mill. kWh	251,9	222,0	325,6	235,5	243,0	140,3	119,2	107,9

Produzierendes Gewerbe	Einheit	D 2024	D 2025	Jan. 2025	Febr. 2025	März 2025	April 2025	Mai 2025	Juni 2025
Verarbeitendes Gewerbe sowie Berg- bau und Gewinnung von Steinen und Erden 22)									
* Betriebe	Anzahl	285	...	282	282
* Tätige Personen 5)	1.000	491,0	...	489,3	497,4
* Geleistete Arbeitsstunden	1.000 h	6.272	...	6.442	6.170
* Entgelte	Mill. EUR	177,7	...	175,4	173,7
* Umsatz (ohne Umsatzsteuer)	Mill. EUR
* darunter Auslandsumsatz	Mill. EUR
Energie- und Wasserversorgung									
* Betriebe 23)	Anzahl	66	...	66	66
* Tätige Personen 23)	Anzahl	5.263	...	5.294	5.300
* Geleistete Arbeitsstunden 23)	1.000 h	667	...	755	663
* Entgelte 23)	Mill. EUR	26,3	...	24,5	24,3
* Stromerzeugung (brutto) der Kraftwerke für die allgemeine Versorgung 24)	Mill. kWh	222,0	...	432,3	537,5

Landesdaten Mecklenburg-Vorpommern

Produzierendes Gewerbe	Einheit	Juli 2024	Aug. 2024	Sept. 2024	Okt. 2024	Nov. 2024	Dez. 2024	2024 insgesamt
Verarbeitendes Gewerbe sowie Berg- bau und Gewinnung von Steinen und Erden 22)								
* Betriebe	Anzahl	285	285	285	285	285	285	285
* Tätige Personen 5)	1.000	492,5	493,6	495,2	494,1	493,0	491,9	490,8
* Geleistete Arbeitsstunden	1.000 h	6.587	5.954	6.428	6.340	6.403	5.493	75.267
* Entgelte	Mill. EUR	178,3	171,2	172,0	180,4	213,5	178,2	2.132,6
* Umsatz (ohne Umsatzsteuer)	Mill. EUR
* darunter Auslandsumsatz	Mill. EUR
Energie- und Wasserversorgung								
* Betriebe 23)	Anzahl	66	66	66	66	66	66	x
* Tätige Personen 23)	Anzahl	5.245	5.268	5.345	5.345	5.346	5.306	x
* Geleistete Arbeitsstunden 23)	1.000 h	698	602	682	667	715	591	8.007
* Entgelte 23)	Mill. EUR	25,6	23,8	24,1	24,4	42,9	25,6	316,0
* Stromerzeugung (brutto) der Kraftwerke für die allgemeine Versorgung 24)	Mill. kWh	106,4	99,2	114,7	374,4	462,5	335,8	2.664,3

Produzierendes Gewerbe	Einheit	Juli 2025	Aug. 2025	Sept. 2025	Okt. 2025	Nov. 2025	Dez. 2025	2025 insgesamt
Verarbeitendes Gewerbe sowie Berg- bau und Gewinnung von Steinen und Erden 22)								
* Betriebe	Anzahl
* Tätige Personen 5)	1.000
* Geleistete Arbeitsstunden	1.000 h
* Entgelte	Mill. EUR
* Umsatz (ohne Umsatzsteuer)	Mill. EUR
* darunter Auslandsumsatz	Mill. EUR
Energie- und Wasserversorgung								
* Betriebe 23)	Anzahl	x
* Tätige Personen 23)	Anzahl	x
* Geleistete Arbeitsstunden 23)	1.000 h
* Entgelte 23)	Mill. EUR
* Stromerzeugung (brutto) der Kraftwerke für die allgemeine Versorgung 24)	Mill. kWh

Landesdaten Mecklenburg-Vorpommern

Produzierendes Gewerbe	Einheit	D 2023	D 2024	Jan. 2024	Febr. 2024	März 2024	April 2024	Mai 2024	Juni 2024
Baugewerbe Bauhauptgewerbe/Bau von Gebäuden, Tiefbau, Abbrucharbeiten und vorbereitende Baustellenarbeiten u. a. 23)									
* Tätige Personen 5)	Anzahl	10.604	10.679	10.622	10.620	10.730	10.742	10.745	10.769
* Geleistete Arbeitsstunden	1.000 h	1.047	1.041	670	930	1.043	1.201	1.078	1.140
davon									
* Wohnungsbau	1.000 h	231	207	164	197	204	248	224	230
* gewerblicher Bau	1.000 h	431	437	289	419	452	488	436	475
* öffentlicher und Straßenbau	1.000 h	384	397	217	315	388	464	418	435
* Entgelte	1.000 EUR	34.553	37.018	29.646	30.823	33.835	37.398	38.462	37.528
Gesamtumsatz (ohne Umsatzsteuer)	1.000 EUR	184.220	186.613	84.738	142.067	174.694	188.274	211.746	223.433
* darunter baugewerblicher Umsatz (ohne Umsatzsteuer)	1.000 EUR	183.011	185.416	84.258	141.166	173.638	187.136	210.496	222.354
davon									
* Wohnungsbau	1.000 EUR	48.052	37.816	20.825	42.159	42.010	36.060	31.214	32.579
* gewerblicher Bau	1.000 EUR	71.954	78.646	39.469	54.887	67.694	81.169	102.615	109.769
* öffentlicher und Straßenbau	1.000 EUR	63.005	68.954	23.965	44.120	63.934	69.907	76.667	80.006
Index des Auftragseingangs	2010=100	x	x	166,2	146,4	182,8	310,1	310,8	308,2
Wohnungsbau	2010=100	x	x	103,6	139,8	288,6	223,4	206,0	278,7
gewerblicher Bau	2010=100	x	x	254,4	177,0	165,8	413,0	298,7	312,5
öffentlicher und Straßenbau	2010=100	x	x	123,4	125,6	153,3	265,8	362,3	316,9
Ausbaugewerbe/Bauinstallation und sonstiger Ausbau 23)									
* Tätige Personen 5) 25)	Anzahl	6.834	6.548	x	x	6.613	x	x	6.575
* Geleistete Arbeitsstunden	1.000 h	2.197	2.067	x	x	2.120	x	x	2.085
* Entgelte	1.000 EUR	63.717	63.288	x	x	61.600	x	x	62.450
* Baugewerblicher Umsatz (ohne Umsatzsteuer)	1.000 EUR	280.165	277.784	x	x	217.948	x	x	259.416

Produzierendes Gewerbe	Einheit	D 2024	D 2025	Jan. 2025	Febr. 2025	März 2025	April 2025	Mai 2025	Juni 2025
Baugewerbe Bauhauptgewerbe/Bau von Gebäuden, Tiefbau, Abbrucharbeiten und vorbereitende Baustellenarbeiten u. a. 23)									
* Tätige Personen 5)	Anzahl	10.679	...	10.551	10.527
* Geleistete Arbeitsstunden	1.000 h	1.041	...	745	726
davon									
* Wohnungsbau	1.000 h	207	...	157	138
* gewerblicher Bau	1.000 h	437	...	336	327
* öffentlicher und Straßenbau	1.000 h	397	...	253	261
* Entgelte	1.000 EUR	37.018	...	32.767	30.045
Gesamtumsatz (ohne Umsatzsteuer)	1.000 EUR	186.613	...	93.276	103.408
* darunter baugewerblicher Umsatz (ohne Umsatzsteuer)	1.000 EUR	185.416	...	92.552	102.833
davon									
* Wohnungsbau	1.000 EUR	37.816	...	15.013	19.133
* gewerblicher Bau	1.000 EUR	78.646	...	43.841	49.051
* öffentlicher und Straßenbau	1.000 EUR	68.954	...	33.699	34.649
Index des Auftragseingangs	2010=100	x	x	239,7	160,4
Wohnungsbau	2010=100	x	x	204,1	151,2
gewerblicher Bau	2010=100	x	x	322,1	180,8
öffentlicher und Straßenbau	2010=100	x	x	190,7	148,3
Ausbaugewerbe/Bauinstallation und sonstiger Ausbau 23)									
* Tätige Personen 5) 25)	Anzahl	6.548	...	x	x	...	x	x	...
* Geleistete Arbeitsstunden	1.000 h	2.067	...	x	x	...	x	x	...
* Entgelte	1.000 EUR	63.288	...	x	x	...	x	x	...
* Baugewerblicher Umsatz (ohne Umsatzsteuer)	1.000 EUR	277.784	...	x	x	...	x	x	...

Landesdaten Mecklenburg-Vorpommern

Produzierendes Gewerbe	Einheit	Juli 2024	Aug. 2024	Sept. 2024	Okt. 2024	Nov. 2024	Dez. 2024	2024 insgesamt
Baugewerbe Bauhauptgewerbe/Bau von Gebäuden, Tiefbau, Abbrucharbeiten und vorbe- reitende Baustellenarbeiten u. a. 23)								
* Tätige Personen 5)	Anzahl	10.599	10.650	10.731	10.689	10.659	10.597	x
* Geleistete Arbeitsstunden	1.000 h	1.211	1.069	1.138	1.123	1.121	767	12.491
davon								
* Wohnungsbau	1.000 h	235	197	212	212	204	158	2.485
* gewerblicher Bau	1.000 h	516	447	466	459	482	317	5.246
* öffentlicher und Straßenbau	1.000 h	460	425	459	453	435	292	4.761
* Entgelte	1.000 EUR	40.114	38.290	36.839	39.888	44.405	36.986	444.214
Gesamtumsatz (ohne Umsatzsteuer)	1.000 EUR	201.733	183.204	190.519	233.540	214.466	190.943	2.239.357
* darunter baugewerblicher Umsatz								
(ohne Umsatzsteuer)	1.000 EUR	199.799	181.836	189.194	232.146	213.192	189.780	2.224.995
davon								
* Wohnungsbau	1.000 EUR	37.690	31.601	38.516	64.885	30.624	45.631	453.794
* gewerblicher Bau	1.000 EUR	85.728	73.914	74.172	82.243	97.826	74.269	943.755
* öffentlicher und Straßenbau	1.000 EUR	76.381	76.321	76.507	85.019	84.742	69.881	827.450
Index des Auftragseingangs	2010=100	218,5	212,2	229,6	210,1	183,7	174,5	x
Wohnungsbau	2010=100	151,8	188,3	256,8	212,3	276,4	280,0	x
gewerblicher Bau	2010=100	220,5	236,1	192,1	228,9	210,8	181,2	x
öffentlicher und Straßenbau	2010=100	243,9	203,3	247,6	194,9	125,6	126,8	x
Ausbaugewerbe/Bauinstallation und sonstiger Ausbau 23)								
* Tätige Personen 5) 25)	Anzahl	x	x	6.535	x	x	6.470	x
* Geleistete Arbeitsstunden	1.000 h	x	x	2.076	x	x	1.986	8.267
* Entgelte	1.000 EUR	x	x	61.410	x	x	67.692	253.152
* Baugewerblicher Umsatz								
(ohne Umsatzsteuer)	1.000 EUR	x	x	320.916	x	x	312.856	1.111.136

Produzierendes Gewerbe	Einheit	Juli 2025	Aug. 2025	Sept. 2025	Okt. 2025	Nov. 2025	Dez. 2025	2025 insgesamt
Baugewerbe Bauhauptgewerbe/Bau von Gebäuden, Tiefbau, Abbrucharbeiten und vorbe- reitende Baustellenarbeiten u. a. 23)								
* Tätige Personen 5)	Anzahl	x
* Geleistete Arbeitsstunden	1.000 h
davon								
* Wohnungsbau	1.000 h
* gewerblicher Bau	1.000 h
* öffentlicher und Straßenbau	1.000 h
* Entgelte	1.000 EUR
Gesamtumsatz (ohne Umsatzsteuer)	1.000 EUR
* darunter baugewerblicher Umsatz								
(ohne Umsatzsteuer)	1.000 EUR
davon								
* Wohnungsbau	1.000 EUR
* gewerblicher Bau	1.000 EUR
* öffentlicher und Straßenbau	1.000 EUR
Index des Auftragseingangs	2010=100	x
Wohnungsbau	2010=100	x
gewerblicher Bau	2010=100	x
öffentlicher und Straßenbau	2010=100	x
Ausbaugewerbe/Bauinstallation und sonstiger Ausbau 23)								
* Tätige Personen 5) 25)	Anzahl	x	x	...	x	x	...	x
* Geleistete Arbeitsstunden	1.000 h	x	x	...	x	x
* Entgelte	1.000 EUR	x	x	...	x	x
* Baugewerblicher Umsatz								
(ohne Umsatzsteuer)	1.000 EUR	x	x	...	x	x

Landesdaten Mecklenburg-Vorpommern

Handel	Einheit	D 2023	D 2024	Jan. 2024	Febr. 2024	März 2024	April 2024	Mai 2024	Juni 2024
Großhandel 26) 27)									
* Beschäftigte	2015=100	99,7	98,9	98,0	98,4	98,2	98,2	98,3	99,6
* Umsatz nominal (ohne Umsatzsteuer)	2015=100	140,1	136,1	113,3	123,1	138,4	146,0	142,6	140,3
* Umsatz real (ohne Umsatzsteuer)	2015=100	104,6	103,8	87,0	94,6	105,5	111,7	108,3	105,6
Einzelhandel 6) 28)									
* Beschäftigte	2015=100	107,6	106,7	105,8	105,4	105,9	106,5	107,5	109,4
* Umsatz nominal (ohne Umsatzsteuer)	2015=100	126,7	131,0	114,0	114,3	133,0	129,1	138,2	132,6
* Umsatz real (ohne Umsatzsteuer)	2015=100	101,4	102,8	90,3	90,3	104,4	101,2	108,2	104,0
Kfz-Handel sowie Instandhaltung und Reparatur von Kfz 26)									
* Beschäftigte	2015=100	108,3	110,8	109,3	109,5	109,8	109,5	109,4	110,0
* Umsatz nominal (ohne Umsatzsteuer)	2015=100	137,2	143,6	128,0	142,1	147,6	152,9	146,4	146,4
* Umsatz real (ohne Umsatzsteuer)	2015=100	105,2	107,6	96,0	106,1	110,6	115,5	110,5	110,7

Handel	Einheit	D 2024	D 2025	Jan. 2025	Febr. 2025	März 2025	April 2025	Mai 2025	Juni 2025
Großhandel 26) 27)									
* Beschäftigte	2015=100	98,9	...	95,7
* Umsatz nominal (ohne Umsatzsteuer)	2015=100	136,1	...	116,6
* Umsatz real (ohne Umsatzsteuer)	2015=100	103,8	...	88,5
Einzelhandel 6) 28)									
* Beschäftigte	2015=100	106,7	...	100,7	100,1
* Umsatz nominal (ohne Umsatzsteuer)	2015=100	131,0	...	119,8	112,4
* Umsatz real (ohne Umsatzsteuer)	2015=100	102,8	...	93,8	87,4
Kfz-Handel sowie Instandhaltung und Reparatur von Kfz 26)									
* Beschäftigte	2015=100	110,8	...	113,2
* Umsatz nominal (ohne Umsatzsteuer)	2015=100	143,6	...	132,4
* Umsatz real (ohne Umsatzsteuer)	2015=100	107,6	...	97,5

Gastgewerbe 28)	Einheit	D 2023	D 2024	Jan. 2024	Febr. 2024	März 2024	April 2024	Mai 2024	Juni 2024
* Beschäftigte	2015=100	107,9	107,5	100,2	99,2	103,2	106,9	110,4	112,9
* Umsatz nominal (ohne Umsatzsteuer)	2015=100	124,6	123,3	71,4	75,2	102,7	100,0	138,2	150,4
* Umsatz real (ohne Umsatzsteuer)	2015=100	95,3	91,4	54,8	57,5	77,7	74,7	102,6	109,8

Gastgewerbe 28)	Einheit	D 2024	D 2025	Jan. 2025	Febr. 2025	März 2025	April 2025	Mai 2025	Juni 2025
* Beschäftigte	2015=100	107,5	...	99,1	97,8
* Umsatz nominal (ohne Umsatzsteuer)	2015=100	123,3	...	77,4	75,7
* Umsatz real (ohne Umsatzsteuer)	2015=100	91,4	...	57,2	55,7

Tourismus 7)	Einheit	D 2023	D 2024	Jan. 2024	Febr. 2024	März 2024	April 2024	Mai 2024	Juni 2024
* Gästeankünfte	1.000	639,3	670,2	247,6	337,2	542,3	512,2	874,5	896,6
* darunter: von Auslandsgästen	1.000	28,0	30,4	8,8	11,1	17,8	20,6	37,8	45,6
* Gästeübernachtungen	1.000	2.679,6	2.741,3	959,8	1.229,4	1.937,8	1.867,1	3.313,2	3.786,1
* darunter: von Auslandsgästen	1.000	75,7	82,0	25,3	31,5	43,1	50,3	91,4	119,1

Tourismus 7)	Einheit	D 2024	D 2025	Jan. 2025	Febr. 2025	März 2025	April 2025	Mai 2025	Juni 2025
* Gästeankünfte	1.000	670,2	...	270,0	343,4
* darunter: von Auslandsgästen	1.000	30,4	...	8,7	9,4
* Gästeübernachtungen	1.000	2.741,3	...	1.022,6	1.225,5
* darunter: von Auslandsgästen	1.000	82,0	...	27,8	29,5

Landesdaten Mecklenburg-Vorpommern

Handel	Einheit	Juli 2024	Aug. 2024	Sept. 2024	Okt. 2024	Nov. 2024	Dez. 2024	2024 insgesamt
Großhandel 26) 27)								
* Beschäftigte	2015=100	100,2	100,4	100,4	100,0	98,0	96,5	1.186,2
* Umsatz nominal (ohne Umsatzsteuer)	2015=100	152,4	136,3	138,2	133,9	135,0	133,8	1.633,3
* Umsatz real (ohne Umsatzsteuer)	2015=100	115,1	103,8	105,8	101,9	103,3	103,0	1.245,6
Einzelhandel 6) 28)								
* Beschäftigte	2015=100	109,3	108,7	106,9	106,8	104,2	103,9	1.280,3
* Umsatz nominal (ohne Umsatzsteuer)	2015=100	143,6	137,5	126,8	132,0	134,6	136,5	1.572,2
* Umsatz real (ohne Umsatzsteuer)	2015=100	112,9	108,0	99,7	103,2	105,5	106,3	1.234,0
Kfz-Handel sowie Instandhaltung und Reparatur von Kfz 26)								
* Beschäftigte	2015=100	110,2	111,0	112,8	112,7	113,0	112,3	1.329,5
* Umsatz nominal (ohne Umsatzsteuer)	2015=100	151,5	135,3	149,0	147,7	150,4	125,4	1.722,7
* Umsatz real (ohne Umsatzsteuer)	2015=100	114,3	101,9	111,3	110,0	111,5	92,6	1.291,0

Handel	Einheit	Juli 2025	Aug. 2025	Sept. 2025	Okt. 2025	Nov. 2025	Dez. 2025	2025 insgesamt
Großhandel 26) 27)								
* Beschäftigte	2015=100
* Umsatz nominal (ohne Umsatzsteuer)	2015=100
* Umsatz real (ohne Umsatzsteuer)	2015=100
Einzelhandel 6) 28)								
* Beschäftigte	2015=100
* Umsatz nominal (ohne Umsatzsteuer)	2015=100
* Umsatz real (ohne Umsatzsteuer)	2015=100
Kfz-Handel sowie Instandhaltung und Reparatur von Kfz 26)								
* Beschäftigte	2015=100
* Umsatz nominal (ohne Umsatzsteuer)	2015=100
* Umsatz real (ohne Umsatzsteuer)	2015=100

Gastgewerbe 28)	Einheit	Juli 2024	Aug. 2024	Sept. 2024	Okt. 2024	Nov. 2024	Dez. 2024	2024 insgesamt
* Beschäftigte	2015=100	115,1	115,8	110,9	108,7	104,5	102,7	1.290,5
* Umsatz nominal (ohne Umsatzsteuer)	2015=100	184,9	192,5	154,5	127,2	87,4	95,0	1.479,4
* Umsatz real (ohne Umsatzsteuer)	2015=100	136,4	141,8	112,6	93,3	64,6	70,4	1.096,2

Gastgewerbe 28)	Einheit	Juli 2025	Aug. 2025	Sept. 2025	Okt. 2025	Nov. 2025	Dez. 2025	2025 insgesamt
* Beschäftigte	2015=100
* Umsatz nominal (ohne Umsatzsteuer)	2015=100
* Umsatz real (ohne Umsatzsteuer)	2015=100

Tourismus 7)	Einheit	Juli 2024	Aug. 2024	Sept. 2024	Okt. 2024	Nov. 2024	Dez. 2024	2024 insgesamt
* Gästeankünfte	1.000	1.123,4	1.146,9	873,4	724,6	374,5	389,2	8.042,3
* darunter: von Auslandsgästen	1.000	77,6	60,3	37,5	20,6	13,3	13,5	364,5
* Gästeübernachtungen	1.000	5.423,8	5.358,0	3.526,1	2.831,8	1.308,4	1.354,3	32.896,1
* darunter: von Auslandsgästen	1.000	210,9	177,4	102,4	56,4	37,7	37,9	983,4

Tourismus 7)	Einheit	Juli 2025	Aug. 2025	Sept. 2025	Okt. 2025	Nov. 2025	Dez. 2025	2025 insgesamt
* Gästeankünfte	1.000
* darunter: von Auslandsgästen	1.000
* Gästeübernachtungen	1.000
* darunter: von Auslandsgästen	1.000

Landesdaten Mecklenburg-Vorpommern

Verkehr	Einheit	D 2023	D 2024	Jan. 2024	Febr. 2024	März 2024	April 2024	Mai 2024	Juni 2024
Straßenverkehrsunfälle									
* Unfälle mit Personenschaden und Sachschaden ²⁹⁾	Anzahl	537	533	515	342	401	515	626	600
darunter: Unfälle mit Personenschaden	Anzahl	407	408	331	231	303	397	519	497
* getötete Personen	Anzahl	5	8	4	5	6	4	9	11
* verletzte Personen	Anzahl	517	518	433	296	393	496	664	660
Kraftfahrzeuge ³⁰⁾									
* Zulassungen fabrikneuer Kraftfahrzeuge darunter	Anzahl	3.249	3.412	2.787	3.101	4.154	3.431	3.859	4.775
* Personenkraftwagen ³¹⁾	Anzahl	2.319	2.389	2.069	2.154	2.880	2.292	2.501	3.219
* Lastkraftwagen	Anzahl	374	456	388	504	568	456	492	698
Seeschifffahrt									
Güterempfang	1.000 t	1.457,6	...	1.497,0	1.261,0	1.369,0	1.159,0	1.352,0	1.489,0
Güterversand	1.000 t	1.081,8	...	1.138,0	1.245,0	1.129,0	1.120,0	1.149,0	1.157,0
Binnenschifffahrt									
* Güterempfang	1.000 t	0,1	...	-	-	-	3,7	-	-
* Güterversand	1.000 t	0,6	...	0,5	0,5	1,0	0,4	0,4	0,9

Verkehr	Einheit	D 2024	D 2025	Jan. 2025	Febr. 2025	März 2025	April 2025	Mai 2025	Juni 2025
Straßenverkehrsunfälle									
* Unfälle mit Personenschaden und Sachschaden ²⁹⁾	Anzahl	533	...	451
darunter: Unfälle mit Personenschaden	Anzahl	408	...	289
* getötete Personen	Anzahl	8	...	5
* verletzte Personen	Anzahl	518	...	367
Kraftfahrzeuge ³⁰⁾									
* Zulassungen fabrikneuer Kraftfahrzeuge darunter	Anzahl	3.412
* Personenkraftwagen ³¹⁾	Anzahl	2.389
* Lastkraftwagen	Anzahl	456
Seeschifffahrt									
Güterempfang	1.000 t
Güterversand	1.000 t
Binnenschifffahrt									
* Güterempfang	1.000 t
* Güterversand	1.000 t

Landesdaten Mecklenburg-Vorpommern

Verkehr	Einheit	Juli 2024	Aug. 2024	Sept. 2024	Okt. 2024	Nov. 2024	Dez. 2024	2024 insgesamt
Straßenverkehrsunfälle								
* Unfälle mit Personenschaden und Sachschaden ²⁹⁾	Anzahl	649	604	656	518	489	478	6.393
darunter: Unfälle mit Personenschaden	Anzahl	511	506	543	376	345	336	4.895
* getötete Personen	Anzahl	8	10	17	9	2	8	93
* verletzte Personen	Anzahl	661	648	694	452	408	415	6.220
Kraftfahrzeuge ³⁰⁾								
* Zulassungen fabrikneuer Kraftfahrzeuge darunter	Anzahl	3.428	2.611	3.257	3.060	3.046	3.440	40.949
* Personenkraftwagen ³¹⁾	Anzahl	2.354	1.809	2.381	2.240	2.318	2.456	28.673
* Lastkraftwagen	Anzahl	451	317	368	378	416	438	5.474
Seeschifffahrt								
Güterempfang	1.000 t	1.404,0	1.291,0	1.431,0	1.717,0
Güterversand	1.000 t	1.259,0	1.109,0	963,0	1.015,0
Binnenschifffahrt								
* Güterempfang	1.000 t	-	-	-	0,2
* Güterversand	1.000 t	-	0,9	0,5	0,5

Verkehr	Einheit	Juli 2025	Aug. 2025	Sept. 2025	Okt. 2025	Nov. 2025	Dez. 2025	2025 insgesamt
Straßenverkehrsunfälle								
* Unfälle mit Personenschaden und Sachschaden ²⁹⁾	Anzahl
darunter: Unfälle mit Personenschaden	Anzahl
* getötete Personen	Anzahl
* verletzte Personen	Anzahl
Kraftfahrzeuge ³⁰⁾								
* Zulassungen fabrikneuer Kraftfahrzeuge darunter	Anzahl
* Personenkraftwagen ³¹⁾	Anzahl
* Lastkraftwagen	Anzahl
Seeschifffahrt								
Güterempfang	1.000 t
Güterversand	1.000 t
Binnenschifffahrt								
* Güterempfang	1.000 t
* Güterversand	1.000 t

Landesdaten Mecklenburg-Vorpommern

Außenhandel ⁸⁾	Einheit	D 2023	D 2024	Jan. 2024	Febr. 2024	März 2024	April 2024	Mai 2024	Juni 2024
Ausfuhr (Spezialhandel) ³²⁾									
* Insgesamt	Mill. EUR	824,6	778,3	793,7	795,4	806,5	775,5	793,7	849,6
darunter									
* Güter der Ernährungswirtschaft	Mill. EUR	268,2	256,3	309,6	287,1	268,9	278,1	242,2	255,1
* Güter der gewerblichen Wirtschaft	Mill. EUR	519,3	488,3	449,1	470,6	498,5	457,0	527,5	565,5
davon									
* Rohstoffe	Mill. EUR	8,0	7,0	6,3	8,2	8,8	7,5	8,0	6,9
* Halbwaren	Mill. EUR	64,2	68,4	70,0	62,4	69,1	64,5	57,1	71,3
* Fertigwaren	Mill. EUR	447,1	412,9	372,8	399,9	420,6	385,0	462,3	487,3
davon									
* Vorerzeugnisse	Mill. EUR	71,6	39,9	38,8	35,5	37,0	38,4	63,3	35,5
* Enderzeugnisse	Mill. EUR	375,5	373,0	334,0	364,4	383,6	346,5	399,0	451,8
davon nach									
* Europa	Mill. EUR	574,3	554,2	557,7	551,7	575,5	520,2	562,6	608,2
* darunter: in EU-Länder	Mill. EUR	449,4	409,4	457,2	422,0	412,7	405,0	370,2	474,4
* Afrika	Mill. EUR	58,6	52,7	74,5	76,3	59,9	48,2	43,2	75,3
* Amerika	Mill. EUR	106,3	82,4	95,6	90,6	84,7	86,7	95,3	76,1
* Asien	Mill. EUR	77,7	77,0	61,0	67,8	77,2	110,1	81,3	79,1
* Australien, Ozeanien u. übrige Gebiete	Mill. EUR	5,3	7,3	3,2	5,1	5,0	6,6	6,0	4,5
Einfuhr (Generalhandel) ³²⁾									
* Insgesamt	Mill. EUR	764,7	751,9	745,4	1.044,0	715,9	679,1	708,5	699,8
darunter									
* Güter der Ernährungswirtschaft	Mill. EUR	134,4	120,1	129,3	125,7	121,3	126,7	122,6	113,9
* Güter der gewerblichen Wirtschaft	Mill. EUR	560,9	569,5	565,4	869,2	535,0	482,5	544,5	513,9
davon									
* Rohstoffe	Mill. EUR	86,5	60,7	62,0	61,8	112,4	35,3	41,6	62,8
* Halbwaren	Mill. EUR	116,6	115,5	125,6	82,5	112,2	78,5	122,7	83,2
* Fertigwaren	Mill. EUR	357,8	393,3	377,8	724,9	310,4	368,7	380,2	367,9
davon									
* Vorerzeugnisse	Mill. EUR	89,3	94,3	112,6	93,6	72,2	97,5	103,5	99,3
* Enderzeugnisse	Mill. EUR	268,6	299,0	265,2	631,3	238,2	271,2	276,7	268,6
davon aus									
* Europa	Mill. EUR	568,9	565,0	530,5	557,3	607,1	573,3	574,0	551,5
* darunter: aus EU-Ländern	Mill. EUR	478,9	480,7	446,3	433,7	461,8	494,6	518,0	448,7
* Afrika	Mill. EUR	17,0	5,3	2,6	3,7	4,1	2,6	3,4	2,2
* Amerika	Mill. EUR	78,3	61,3	122,1	30,1	36,3	18,8	50,2	39,4
* Asien	Mill. EUR	90,5	86,3	88,9	76,2	66,5	82,8	79,6	92,7
* Australien, Ozeanien und übrigen Gebieten	Mill. EUR	9,0	32,8	0,4	375,8	0,8	0,3	0,6	12,7

Landesdaten Mecklenburg-Vorpommern

Außenhandel ^{§)}	Einheit	Juli 2024	Aug. 2024	Sept. 2024	Okt. 2024	Nov. 2024	Dez. 2024	2024 insgesamt
Ausfuhr (Spezialhandel) ³²⁾								
* Insgesamt	Mill. EUR	827,3	816,5	716,1	718,3	734,9	712,3	9.339,8
darunter								
* Güter der Ernährungswirtschaft	Mill. EUR	299,7	215,1	222,2	223,3	260,6	214,0	3.075,8
* Güter der gewerblichen Wirtschaft	Mill. EUR	498,9	566,7	463,4	453,6	434,0	474,1	5.859,1
davon								
* Rohstoffe	Mill. EUR	6,7	5,8	4,2	8,4	5,7	7,2	83,9
* Halbwaren	Mill. EUR	71,5	75,6	61,6	73,2	79,6	64,8	820,9
* Fertigwaren	Mill. EUR	420,6	485,3	397,6	372,0	348,7	402,0	4.954,3
davon								
* Vorerzeugnisse	Mill. EUR	41,7	33,4	36,1	39,7	16,5	62,7	478,8
* Enderzeugnisse	Mill. EUR	378,9	452,0	361,5	332,3	332,2	339,3	4.475,5
davon nach								
* Europa	Mill. EUR	579,3	592,1	538,3	535,0	557,3	472,5	6.650,5
* darunter: in EU-Länder	Mill. EUR	432,5	364,5	394,5	393,4	409,0	377,5	4.912,9
* Afrika	Mill. EUR	77,2	54,6	19,1	30,6	38,1	35,7	632,7
* Amerika	Mill. EUR	76,1	69,5	77,6	77,9	56,1	102,9	989,2
* Asien	Mill. EUR	86,4	70,5	60,8	69,2	69,3	91,7	924,5
* Australien, Ozeanien u. übrige Gebiete	Mill. EUR	5,3	26,1	15,8	2,6	4,3	2,8	87,2
Einfuhr (Generalhandel) ³²⁾								
* Insgesamt	Mill. EUR	671,1	722,3	746,7	866,0	669,9	753,7	9.022,4
darunter								
* Güter der Ernährungswirtschaft	Mill. EUR	123,3	112,8	125,6	122,5	122,4	94,7	1.440,7
* Güter der gewerblichen Wirtschaft	Mill. EUR	489,0	549,8	550,8	667,7	468,9	597,6	6.834,3
davon								
* Rohstoffe	Mill. EUR	53,0	45,5	53,4	98,4	17,3	84,7	728,3
* Halbwaren	Mill. EUR	77,6	124,8	131,3	158,6	108,0	181,6	1.386,4
* Fertigwaren	Mill. EUR	358,4	379,5	366,2	410,7	343,7	331,3	4.719,6
davon								
* Vorerzeugnisse	Mill. EUR	101,9	99,8	107,0	103,8	64,6	76,0	1.131,8
* Enderzeugnisse	Mill. EUR	256,5	279,6	259,1	307,0	279,1	255,3	3.587,8
davon aus								
* Europa	Mill. EUR	500,3	556,6	605,5	629,2	528,5	566,3	6.780,1
* darunter: aus EU-Ländern	Mill. EUR	443,2	503,6	504,4	528,3	469,4	516,7	5.768,6
* Afrika	Mill. EUR	2,3	5,9	1,7	6,5	24,6	4,2	63,8
* Amerika	Mill. EUR	71,8	59,2	41,0	119,0	40,3	107,0	735,3
* Asien	Mill. EUR	94,9	99,0	96,6	109,5	74,3	74,6	1.035,7
* Australien, Ozeanien und übrigen Gebieten	Mill. EUR	0,7	0,4	0,6	0,4	0,8	0,5	393,9

Landesdaten Mecklenburg-Vorpommern

Außenhandel ⁸⁾	Einheit	D 2024	D 2025	Jan. 2025	Febr. 2025	März 2025	April 2025	Mai 2025	Juni 2025
Ausfuhr (Spezialhandel) ³²⁾									
* Insgesamt	Mill. EUR	778,3	...	755,0
darunter									
* Güter der Ernährungswirtschaft	Mill. EUR	256,3	...	231,5
* Güter der gewerblichen Wirtschaft	Mill. EUR	488,3	...	493,7
davon									
* Rohstoffe	Mill. EUR	7,0	...	8,6
* Halbwaren	Mill. EUR	68,4	...	85,5
* Fertigwaren	Mill. EUR	412,9	...	399,5
davon									
* Vorerzeugnisse	Mill. EUR	39,9	...	38,6
* Enderzeugnisse	Mill. EUR	373,0	...	360,9
davon nach									
* Europa	Mill. EUR	554,2	...	557,2
* darunter: in EU-Länder	Mill. EUR	409,4	...	390,6
* Afrika	Mill. EUR	52,7	...	32,4
* Amerika	Mill. EUR	82,4	...	85,7
* Asien	Mill. EUR	77,0	...	75,0
* Australien, Ozeanien u. übrige Gebiete	Mill. EUR	7,3	...	1,8
Einfuhr (Generalhandel) ³²⁾									
* Insgesamt	Mill. EUR	751,9	...	689,0
darunter									
* Güter der Ernährungswirtschaft	Mill. EUR	120,1	...	118,6
* Güter der gewerblichen Wirtschaft	Mill. EUR	569,5	...	537,2
davon									
* Rohstoffe	Mill. EUR	60,7	...	22,0
* Halbwaren	Mill. EUR	115,5	...	157,5
* Fertigwaren	Mill. EUR	393,3	...	357,6
davon									
* Vorerzeugnisse	Mill. EUR	94,3	...	88,5
* Enderzeugnisse	Mill. EUR	299,0	...	269,1
davon aus									
* Europa	Mill. EUR	565,0	...	533,6
* darunter: aus EU-Ländern	Mill. EUR	480,7	...	445,4
* Afrika	Mill. EUR	5,3	...	5,5
* Amerika	Mill. EUR	61,3	...	61,0
* Asien	Mill. EUR	86,3	...	87,2
* Australien, Ozeanien und übrigen Gebieten	Mill. EUR	32,8	...	0,6

Landesdaten Mecklenburg-Vorpommern

Außenhandel ⁸⁾	Einheit	Juli 2025	Aug. 2025	Sept. 2025	Okt. 2025	Nov. 2025	Dez. 2025	2025 insgesamt
Ausfuhr (Spezialhandel) ³²⁾								
* Insgesamt	Mill. EUR
darunter								
* Güter der Ernährungswirtschaft	Mill. EUR
* Güter der gewerblichen Wirtschaft	Mill. EUR
davon								
* Rohstoffe	Mill. EUR
* Halbwaren	Mill. EUR
* Fertigwaren	Mill. EUR
davon								
* Vorerzeugnisse	Mill. EUR
* Enderzeugnisse	Mill. EUR
davon nach								
* Europa	Mill. EUR
* darunter: in EU-Länder	Mill. EUR
* Afrika	Mill. EUR
* Amerika	Mill. EUR
* Asien	Mill. EUR
* Australien, Ozeanien u. übrige Gebiete	Mill. EUR
Einfuhr (Generalhandel) ³²⁾								
* Insgesamt	Mill. EUR
darunter								
* Güter der Ernährungswirtschaft	Mill. EUR
* Güter der gewerblichen Wirtschaft	Mill. EUR
davon								
* Rohstoffe	Mill. EUR
* Halbwaren	Mill. EUR
* Fertigwaren	Mill. EUR
davon								
* Vorerzeugnisse	Mill. EUR
* Enderzeugnisse	Mill. EUR
davon aus								
* Europa	Mill. EUR
* darunter: aus EU-Ländern	Mill. EUR
* Afrika	Mill. EUR
* Amerika	Mill. EUR
* Asien	Mill. EUR
* Australien, Ozeanien und übrigen Gebieten	Mill. EUR

Landesdaten Mecklenburg-Vorpommern

Gewerbeanzeigen 9)	Einheit	D 2023	D 2024	Jan. 2024	Febr. 2024	März 2024	April 2024	Mai 2024	Juni 2024
* Gewerbebeanmeldungen	Anzahl	880	873	1.265	972	924	850	793	912
* Gewerbeabmeldungen	Anzahl	817	826	1.288	920	800	763	644	723

Gewerbeanzeigen 9)	Einheit	D 2024	D 2025	Jan. 2025	Febr. 2025	März 2025	April 2025	Mai 2025	Juni 2025
* Gewerbebeanmeldungen	Anzahl	873	...	1.104	913
* Gewerbeabmeldungen	Anzahl	826	...	1.196	791

Insolvenzen	Einheit	D 2023	D 2024	Jan. 2024	Febr. 2024	März 2024	April 2024	Mai 2024	Juni 2024
* Insolvenzen	Anzahl	172	205	208	196	199	255	172	208
davon									
* Unternehmen	Anzahl	22	23	34	25	32	18	22	23
* Verbraucher	Anzahl	124	149	139	146	138	195	124	148
* ehemals selbstständig Tätige	Anzahl	24	30	33	23	27	38	24	36
* sonstige natürliche Personen 33), Nachlässe und Gesamtgut	Anzahl	2	3	2	2	2	4	2	1
* Voraussichtliche Forderungen	1.000 EUR	16.421	29.348	66.463	15.505	30.078	23.416	16.421	18.882

Insolvenzen	Einheit	D 2024	D 2025	Jan. 2025	Febr. 2025	März 2025	April 2025	Mai 2025	Juni 2025
* Insolvenzen	Anzahl	205	...	202
davon									
* Unternehmen	Anzahl	23	...	31
* Verbraucher	Anzahl	149	...	143
* ehemals selbstständig Tätige	Anzahl	30	...	27
* sonstige natürliche Personen 33), Nachlässe und Gesamtgut	Anzahl	3	...	1
* Voraussichtliche Forderungen	1.000 EUR	29.348	...	34.254

Handwerk 10)	Einheit	D 2022	D 2023	Jan. 2023	Febr. 2023	März 2023	April 2023	Mai 2023	Juni 2023
* Beschäftigte (30.09.)	2020=100	97,1	94,8	x	x	94,9	x	x	94,6
* Umsatz (Vierteljahresdurchschnitt)	2020=100	107,6	111,1	x	x	97,7	x	x	113,1

Handwerk 10)	Einheit	D 2023	D 2024	Jan. 2024	Febr. 2024	März 2024	April 2024	Mai 2024	Juni 2024
* Beschäftigte (30.09.)	2020=100	94,8	92,4	x	x	92,8	x	x	92,6
* Umsatz (Vierteljahresdurchschnitt)	2020=100	111,1	110,1	x	x	93,6	x	x	111,0

Preise	Einheit	D 2023	D 2024	Jan. 2024	Febr. 2024	März 2024	April 2024	Mai 2024	Juni 2024
* Verbraucherpreisindex (Gesamtindex)	2020=100	118,1	120,5	118,5	119,0	119,7	120,3	120,6	120,7
* Nettokaltmieten (Teilindex)	2020=100	103,1	103,8	103,3	103,3	103,3	103,3	103,6	103,6
Index der Erzeugerpreise gewerblicher Produkte (Deutschland)	2021=100	130,1	127,7	127,6	127,1	127,3	127,5	127,5	127,7
* Preisindex für Wohngebäude 34) (Deutschland)	2015=100	126,1	129,8	x	128,5	x	x	129,4	x

Preise	Einheit	D 2024	D 2025	Jan. 2025	Febr. 2025	März 2025	April 2025	Mai 2025	Juni 2025
* Verbraucherpreisindex (Gesamtindex)	2020=100	120,5	...	121,3	121,6	121,9	122,4
* Nettokaltmieten (Teilindex)	2020=100	103,8	...	104,3	104,4	104,4	104,5
Index der Erzeugerpreise gewerblicher Produkte (Deutschland)	2021=100	127,7	...	128,2	128,0	127,1
* Preisindex für Wohngebäude 34) (Deutschland)	2021=100	129,8	...	x	132,6	x	x	...	x

Landesdaten Mecklenburg-Vorpommern

Gewerbeanzeigen 9)	Einheit	Juli 2024	Aug. 2024	Sept. 2024	Okt. 2024	Nov. 2024	Dez. 2024	2024 insgesamt
* Gewerbebeanmeldungen	Anzahl	957	846	797	732	720	709	10.477
* Gewerbeabmeldungen	Anzahl	793	691	743	728	800	1.023	9.916

Gewerbeanzeigen 9)	Einheit	Juli 2025	Aug. 2025	Sept. 2025	Okt. 2025	Nov. 2025	Dez. 2025	2025 insgesamt
* Gewerbebeanmeldungen	Anzahl
* Gewerbeabmeldungen	Anzahl

Insolvenzen	Einheit	Juli 2024	Aug. 2024	Sept. 2024	Okt. 2024	Nov. 2024	Dez. 2024	2024 insgesamt
* Insolvenzen	Anzahl	263	162	210	207	186	191	2.457
davon								
* Unternehmen	Anzahl	22	17	25	26	16	14	274
* Verbraucher	Anzahl	177	117	159	159	140	145	1.787
* ehemals selbstständig Tätige	Anzahl	56	23	23	20	28	31	362
* sonstige natürliche Personen 33), Nachlässe und Gesamtgut	Anzahl	8	5	3	2	2	1	34
* Voraussichtliche Forderungen	1.000 EUR	19.714	24.296	21.932	39.945	56.629	18.890	352.170

Insolvenzen	Einheit	Juli 2025	Aug. 2025	Sept. 2025	Okt. 2025	Nov. 2025	Dez. 2025	2025 insgesamt
* Insolvenzen	Anzahl
davon								
* Unternehmen	Anzahl
* Verbraucher	Anzahl
* ehemals selbstständig Tätige	Anzahl
* sonstige natürliche Personen 33), Nachlässe und Gesamtgut	Anzahl
* Voraussichtliche Forderungen	1.000 EUR

Handwerk 10)	Einheit	Juli 2023	Aug. 2023	Sept. 2023	Okt. 2023	Nov. 2023	Dez. 2023	2023 insgesamt
* Beschäftigte (30.09.)	2020=100	x	x	95,6	x	x	93,9	x
* Umsatz (Vierteljahresdurchschnitt)	2020=100	x	x	115,1	x	x	118,6	x

Handwerk 10)	Einheit	Juli 2024	Aug. 2024	Sept. 2024	Okt. 2024	Nov. 2024	Dez. 2024	2024 insgesamt
* Beschäftigte (30.09.)	2020=100	x	x	93,2	x	x	91,1	x
* Umsatz (Vierteljahresdurchschnitt)	2020=100	x	x	114,3	x	x	121,1	x

Preise	Einheit	Juli 2024	Aug. 2024	Sept. 2024	Okt. 2024	Nov. 2024	Dez. 2024	2024 insgesamt
* Verbraucherpreisindex (Gesamtindex)	2020=100	121,1	121,0	121,0	121,5	121,3	121,7	x
* Nettokaltmieten (Teilindex)	2020=100	103,9	103,9	104,1	104,2	104,2	104,3	x
Index der Erzeugerpreise gewerblicher Produkte (Deutschland)	2021=100	127,9	128,2	127,5	127,7	128,4	128,3	x
* Preisindex für Wohngebäude 34) (Deutschland)	2015=100	x	130,3	x	x	130,8	x	x

Preise	Einheit	Juli 2025	Aug. 2025	Sept. 2025	Okt. 2025	Nov. 2025	Dez. 2025	2025 insgesamt
* Verbraucherpreisindex (Gesamtindex)	2020=100	x
* Nettokaltmieten (Teilindex)	2020=100	x
Index der Erzeugerpreise gewerblicher Produkte (Deutschland)	2021=100	x
* Preisindex für Wohngebäude 34) (Deutschland)	2021=100	x	...	x	x	...	x	x

Landesdaten Mecklenburg-Vorpommern

Verdienste ³⁵⁾	Einheit	D 2023	D 2024	Jan. 2024	Febr. 2024	März 2024	April 2024	Mai 2024	Juni 2024
Monatlicher Nominallohnindex ³⁶⁾	2022=100	x	x	106,5	104,8	112,1	108,6	109,1	110,6
Land- und Forstwirtschaft, Fischerei	2022=100	x	x	107,3	102,7	138,9	103,2	106,4	119,8
Produzierendes Gewerbe und Dienstleistungsbereich	2022=100	x	x	106,6	104,9	111,6	108,6	109,1	110,4
Produzierendes Gewerbe	2022=100	x	x	103,5	105,3	105,5	111,4	112,6	112,6
Dienstleistungsbereich	2022=100	x	x	107,2	104,7	113,2	107,9	108,3	109,9
weiblich	2022=100	x	x	108,1	103,9	111,6	106,8	107,3	109,1
männlich	2022=100	x	x	105,2	105,5	112,5	109,9	110,6	111,8
Nominallohnindex ^{36) 37)}	2022=100	106	112,5	x	x	107,7	x	x	109,6
Land- und Forstwirtschaft, Fischerei	2022=100	107	114,2	x	x	114,8	x	x	109,7
Produzierendes Gewerbe und Dienstleistungsbereich	2022=100	106	112,4	x	x	107,5	x	x	109,6
Produzierendes Gewerbe	2022=100	107	112,8	x	x	105,1	x	x	112,4
Dienstleistungsbereich	2022=100	106	112,2	x	x	108,1	x	x	108,8
weiblich	2022=100	106	112,2	x	x	107,6	x	x	108,1
männlich	2022=100	106	112,6	x	x	107,7	x	x	110,8

Verdienste ³⁵⁾	Einheit	D 2024	D 2025	Jan. 2025	Febr. 2025	März 2025	April 2025	Mai 2025	Juni 2025
Monatlicher Nominallohnindex ³⁶⁾	2022=100	x	x	109,0	109,3
Land- und Forstwirtschaft, Fischerei	2022=100	x	x	116,5	102,8
Produzierendes Gewerbe und Dienstleistungsbereich	2022=100	x	x	108,9	109,4
Produzierendes Gewerbe	2022=100	x	x	105,8	105,8
Dienstleistungsbereich	2022=100	x	x	109,7	110,3
weiblich	2022=100	x	x	109,3	109,6
männlich	2022=100	x	x	108,9	109,1
Nominallohnindex ^{36) 37)}	2022=100	112,5	...	x	x	...	x	x	...
Land- und Forstwirtschaft, Fischerei	2022=100	114,2	...	x	x	...	x	x	...
Produzierendes Gewerbe und Dienstleistungsbereich	2022=100	112,4	...	x	x	...	x	x	...
Produzierendes Gewerbe	2022=100	112,8	...	x	x	...	x	x	...
Dienstleistungsbereich	2022=100	112,2	...	x	x	...	x	x	...
weiblich	2022=100	112,2	...	x	x	...	x	x	...
männlich	2022=100	112,6	...	x	x	...	x	x	...

Landesdaten Mecklenburg-Vorpommern

Verdienste ³⁵⁾	Einheit	Juli 2024	Aug. 2024	Sept. 2024	Okt. 2024	Nov. 2024	Dez. 2024	2024 insgesamt
Monatlicher Nominallohnindex ³⁶⁾	2022=100	110,4	107,8	107,1	109,7	148,7	112,0	x
Land- und Forstwirtschaft, Fischerei	2022=100	109,0	115,9	113,2	111,0	128,0	118,6	x
Produzierendes Gewerbe und Dienstleistungsbereich	2022=100	110,4	107,7	107,0	109,8	149,1	111,9	x
Produzierendes Gewerbe	2022=100	115,2	107,0	105,6	113,1	142,8	112,7	x
Dienstleistungsbereich	2022=100	109,3	107,8	107,3	109,0	150,7	111,7	x
weiblich	2022=100	108,1	107,0	107,6	108,5	156,5	111,2	x
männlich	2022=100	112,4	108,5	106,6	110,9	142,1	112,6	x
Nominallohnindex ^{36) 37)}	2022=100	x	x	109,0	x	x	123,6	x
Land- und Forstwirtschaft, Fischerei	2022=100	x	x	112,1	x	x	120,3	x
Produzierendes Gewerbe und Dienstleistungsbereich	2022=100	x	x	108,9	x	x	123,6	x
Produzierendes Gewerbe	2022=100	x	x	110,0	x	x	123,6	x
Dienstleistungsbereich	2022=100	x	x	108,5	x	x	123,5	x
weiblich	2022=100	x	x	107,7	x	x	125,5	x
männlich	2022=100	x	x	109,9	x	x	121,9	x

Verdienste ³⁵⁾	Einheit	Juli 2025	Aug. 2025	Sept. 2025	Okt. 2025	Nov. 2025	Dez. 2025	2025 insgesamt
Monatlicher Nominallohnindex ³⁶⁾	2022=100	x
Land- und Forstwirtschaft, Fischerei	2022=100	x
Produzierendes Gewerbe und Dienstleistungsbereich	2022=100	x
Produzierendes Gewerbe	2022=100	x
Dienstleistungsbereich	2022=100	x
weiblich	2022=100	x
männlich	2022=100	x
Nominallohnindex ^{36) 37)}	2022=100	x	x	...	x	x	...	x
Land- und Forstwirtschaft, Fischerei	2022=100	x	x	...	x	x	...	x
Produzierendes Gewerbe und Dienstleistungsbereich	2022=100	x	x	...	x	x	...	x
Produzierendes Gewerbe	2022=100	x	x	...	x	x	...	x
Dienstleistungsbereich	2022=100	x	x	...	x	x	...	x
weiblich	2022=100	x	x	...	x	x	...	x
männlich	2022=100	x	x	...	x	x	...	x

Fußnotenerläuterungen

- 1) Quelle: Statistik der Bundesagentur für Arbeit; Ergebnisse sind vorläufig; die jeweils aktuellen Werte sind im Internetangebot der Bundesagentur für Arbeit als detaillierte Übersichten zu finden.
- 2) Ohne geförderte Stellen des zweiten Arbeitsmarktes.
- 3) Aus gewerblichen Schlachtungen von Tieren in- und ausländischer Herkunft (Rinder, Schweine, Schafe, Pferde, Ziegen).
- 4) Bau von Gebäuden, Tiefbau, Abbrucharbeiten und vorbereitende Baustellenarbeiten u. a.; Betriebe von Unternehmen mit 20 und mehr tätigen Personen.
- 5) Einschließlich der tätigen Inhaberinnen und Inhaber.
- 6) Einschließlich Tankstellen.
- 7) Betriebe ab 10 Betten; einschließlich Campingplätzen (Touristik-Camping) ab 10 Stellplätzen.
- 8) Wegen der unterschiedlichen Abgrenzung von Spezialhandel und Generalhandel ist eine Saldierung der Ein- und Ausfuhrergebnisse nicht sinnvoll.
- 9) Ohne Reisegewerbe.
- 10) Zulassungspflichtiges Handwerk lt. Anlage A der Handwerksordnung.
- 11) Hier: Vierteljahresdurchschnitt.
- 12) Hier: Am 30.09.
- 13) Fortschreibung des Bevölkerungsstandes auf der Basis des Zensus 2011.
- 14) Statt Durchschnitt der Monate hier: Bevölkerung am 31.12.
- 15) Ohne innerhalb der Gemeinde Umgezogene.
- 16) Quelle: Statistik der Bundesagentur für Arbeit.
- 17) Einschließlich Personen "ohne Angabe".
- 18) Arbeitslose in Prozent aller zivilen Erwerbspersonen.
- 19) Summe aller Anspruchsgrundlagen (Saison-Kurzarbeit, Transferkurzarbeit und Kurzarbeit aus wirtschaftlichen und konjunkturellen Gründen).
- 20) Bei den gemeldeten Arbeitsstellen handelt es sich um ungeforderte Arbeitsstellen ohne selbstständige/freiberufliche Tätigkeiten und ohne Stellen der privaten Arbeitsvermittlung.
- 21) Erzeugte Eier in Betrieben bzw. Unternehmen mit mindestens 3.000 Hennenhaltungsplätzen; einschließlich Junghennen-, Bruch- und Knickeiern.
- 22) Betriebe mit 50 und mehr tätigen Personen.
- 23) Betriebe von Unternehmen mit 20 und mehr tätigen Personen.
- 24) Mit einer Nettonennleistung ab 1 MWel.
- 25) Am Ende des Berichtsvierteljahres.
- 26) Die Ergebnisse basieren auf einem Mixmodell (Nutzung von Verwaltungsdaten und Befragung aller großer Unternehmen).
- 27) Einschließlich Handelsvermittlung.
- 28) Der Berichtskreis wird jährlich durch Stichprobenrotation aktualisiert.
- 29) Schwerwiegender Unfall mit Sachschaden (im engeren Sinne) und sonstiger Sachschadensunfall unter Einfluss berauschender Mittel.
- 30) Quelle: Kraftfahrt-Bundesamt.
- 31) Fahrzeuge zur Personenbeförderung mit höchstens 8 Sitzplätzen außer dem Fahrersitz, einschließlich Wohnmobile und Krankenwagen.
- 32) Für Antwortausfälle und Befreiungen sind Zuschätzungen bei den EU-Ländern und damit auch im Insgesamt enthalten.
- 33) Beispielsweise als Gesellschafter oder Mithafter.
- 34) Neubau in konventioneller Bauart, Bauleistungen am Bauwerk.
- 35) Ab dem Berichtsjahr 2022 wurde die Vierteljährliche Verdiensterhebung und die vierjährige Verdienststrukturerhebung durch eine neue monatliche Verdiensterhebung abgelöst. Bis Berichtsjahr 2021 wurden der Wirtschaftszweig A (Land- und Forstwirtschaft, Fischerei) und kleinere Betriebe nicht erhoben.
- 36) Ermittlung aus durchschnittlichen Bruttomonatsverdiensten (einschl. Sonderzahlungen) von Voll-, Teilzeitbeschäftigten sowie geringfügig Beschäftigten für die Wirtschaftszweige A bis S (Wirtschaftszweigklassifikation, Ausgabe 2008 (WZ 2008)).
- 37) In die Berechnung des Nominallohnindex für die einzelnen Quartale und Jahresdurchschnitte werden auch Daten einbezogen, die nachträglich zum jeweiligen Monatsabschluss gemeldet werden.
- 38) Die Zählweise von ausländischen Personen hat sich im Vergleich zu früheren Publikationen geändert. Staatenlose und Personen ohne Angabe zur Staatsangehörigkeit werden nun nicht mehr unter "Keine Angabe", sondern zu den ausländischen Personen gezählt.

Ausgewählte Kreisdaten

Erwerbstätigkeit

Land Kreisfreie Stadt Landkreis Große kreis- angehörige Stadt	Sozialversicherungspflichtig Beschäftigte am 30.09.2024 (Arbeitsort) 1)											
	ins- ge- samt 2)	davon nach Wirtschaftsabschnitten										
		Land- und Forst- wirt- schaft, Fische- rei	Produ- zieren- des Gewer- be ohne Bauge- werbe	dar- unter Verar- bei- tendes Gewer- be	Bau- ge- werbe	Handel, Verkehr, Lagerei und Gast- gewerbe	Infor- ma- tion u. Kom- muni- kation	Erbrin- gung v. Finanz- u. Ver- siche- rungs- dienst- leis- tungen	Grund- stücks- u. Woh- nungs- wesen	Erbrin- gung v. freie- rufl., wiss. u. techn. Dienstl. sowie v. sonst. wirt- schaftl. Dienstl.	Öff. Ver- waltg., Verteid., Sozial- versiche- rung, Er- ziehg. u. Unterr., Gesund- heits- u. Sozial- wesen	Sons- tige Dienst- leis- tungen
	Insgesamt											
Mecklenburg- Vorpommern	582.774	14.754	78.482	65.413	40.832	141.051	9.189	7.875	7.892	66.585	194.612	21.502
Rostock	97.402	51	11.600	9.355	3.031	21.264	3.210	2.320	2.026	17.126	32.575	4.199
Schwerin	52.208	47	5.879	4.015	2.257	9.403	2.347	1.169	565	7.583	20.556	2.402
Mecklenburgische Seenplatte darunter	91.875	2.814	12.276	10.029	7.157	22.376	1.036	1.231	1.028	9.225	31.093	3.639
Neubrandenburg	32.996	.	3.836	3.237	1.913	6.839	744	532	.	4.567	12.762	1.376
Landkreis Rostock	70.649	2.801	8.678	7.214	6.759	21.087	912	400	753	7.510	19.885	1.864
Vorpommern-Rügen darunter	74.988	2.030	5.522	4.152	6.043	23.232	566	623	1.280	7.039	25.275	3.378
Stralsund	25.665	.	1.413	899	1.505	5.363	425	.	367	3.742	11.206	1.318
Nordwestmecklenburg darunter	45.946	1.486	10.624	9.452	4.058	10.229	418	504	482	3.249	13.351	1.545
Wismar	17.563	.	4.114	3.805	876	3.230	233	430	.	1.527	6.223	739
Vorpommern-Greifswald darunter	84.793	1.933	8.542	7.108	6.050	19.713	453	1.069	1.189	10.228	32.691	2.925
Greifswald	30.797	16	2.666	2.311	1.094	4.893	282	610	461	5.463	14.163	1.149
Ludwigslust-Parchim	64.913	3.592	15.361	14.088	5.477	13.747	247	559	569	4.625	19.186	1.550
	Darunter: Weiblich											
Mecklenburg- Vorpommern	292.632	3.825	20.538	17.603	4.917	66.400	3.104	4.973	3.862	32.160	139.759	13.094
Rostock	48.442	.	2.499	1.947	.	9.054	1.095	1.367	910	7.850	22.776	2.470
Schwerin	28.339	.	1.528	959	.	4.575	866	709	296	3.818	14.659	1.611
Mecklenburgische Seenplatte darunter	45.778	689	3.070	2.561	828	10.096	334	800	530	4.569	22.592	2.270
Neubrandenburg	17.332	.	931	732	.	3.135	235	284	232	2.047	9.359	885
Landkreis Rostock	33.944	756	2.361	2.064	823	9.501	225	241	372	3.696	14.869	1.100
Vorpommern-Rügen darunter	38.534	476	1.461	1.233	726	11.681	178	417	632	3.205	17.855	1.903
Stralsund	13.397	.	251	176	160	2.483	.	213	152	1.539	7.755	708
Nordwestmecklenburg darunter	21.918	395	2.685	2.409	483	5.277	160	348	265	1.505	9.867	933
Wismar	8.932	.	793	712	129	1.837	.	298	87	718	4.534	437
Vorpommern-Greifswald darunter	44.586	433	2.093	1.824	731	9.927	161	680	583	5.185	23.050	1.743
Greifswald	16.884	.	629	538	117	2.407	.	357	205	2.751	9.639	676
Ludwigslust-Parchim	31.091	1.038	4.841	4.606	666	6.289	85	411	274	2.332	14.091	1.064

1) Auswertungen aus der Beschäftigungsstatistik der Bundesagentur für Arbeit.

2) Einschließlich der Personen "ohne Angabe" zur wirtschaftlichen Gliederung (nach WZ 2008).

Ausgewählte Kreisdaten

Erwerbstätigkeit

Land Kreisfreie Stadt Landkreis <i>Große kreis- angehörige Stadt</i>	Sozialversicherungspflichtig Beschäftigte am 30.09.2024 ¹⁾				
	insgesamt	und zwar			
		Männer	Frauen	Vollzeitbeschäftigte	Auszubildende
	Beschäftigte am Arbeitsort				
Mecklenburg-Vorpommern	582.774	290.142	292.632	392.263	27.723
Rostock	97.402	48.960	48.442	66.448	4.601
Schwerin	52.208	23.869	28.339	35.632	2.674
Mecklenburgische Seenplatte	91.875	46.097	45.778	60.644	4.572
<i>darunter: Neubrandenburg</i>	32.996	15.664	17.332	21.880	1.902
Landkreis Rostock	70.649	36.705	33.944	47.330	3.265
Vorpommern-Rügen	74.988	36.454	38.534	51.193	3.765
<i>darunter: Stralsund</i>	25.665	12.268	13.397	17.515	1.400
Nordwestmecklenburg	45.946	24.028	21.918	31.013	2.043
<i>darunter: Wismar</i>	17.563	8.631	8.932	11.498	836
Vorpommern-Greifswald	84.793	40.207	44.586	54.237	4.093
<i>darunter: Greifswald</i>	30.797	13.913	16.884	19.523	1.490
Ludwigslust-Parchim	64.913	33.822	31.091	45.766	2.710
	Beschäftigte am Wohnort				
Mecklenburg-Vorpommern	626.002	319.299	306.703	426.788	28.956
Rostock	84.284	43.885	40.399	57.246	3.883
Schwerin	37.213	18.830	18.383	25.670	1.823
Mecklenburgische Seenplatte	96.933	49.280	47.653	64.665	4.723
<i>darunter: Neubrandenburg</i>	23.094	11.722	11.372	15.556	1.323
Landkreis Rostock	85.286	42.926	42.360	58.358	3.728
Vorpommern-Rügen	85.128	42.557	42.571	58.690	4.089
<i>darunter: Stralsund</i>	20.892	10.613	10.279	14.058	1.101
Nordwestmecklenburg	64.087	33.131	30.956	43.834	2.867
<i>darunter: Wismar</i>	15.775	8.317	7.458	10.461	727
Vorpommern-Greifswald	86.348	43.434	42.914	56.424	4.232
<i>darunter: Greifswald</i>	23.825	11.888	11.937	15.213	1.020
Ludwigslust-Parchim	86.723	45.256	41.467	61.901	3.611

1) Auswertungen aus der Beschäftigungsstatistik der Bundesagentur für Arbeit.

Ausgewählte Kreisdaten

Erwerbstätigkeit

Land Kreisfreie Stadt Landkreis	Arbeitslose und Arbeitslosenquote im März 2025							
	Arbeitslose					Arbeitslosenquote 1)		
	Bestand	Veränderung zum						
		Vormonat		Vorjahresmonat		Berichts- monat	Vormonat	Vorjahr
		absolut	%	absolut	%			
Mecklenburg-Vorpommern	68.610	-1.808	-2,6	571	0,8	8,4	8,6	8,3
Rostock	8.778	-66	-0,7	280	3,3	8,0	8,0	7,8
Schwerin	5.378	-2	-0,0	401	8,1	10,8	10,8	10,0
Mecklenburgische Seenplatte	12.273	-198	-1,6	169	1,4	9,6	9,7	9,4
Landkreis Rostock	6.861	-85	-1,2	-9	-0,1	6,2	6,3	6,3
Vorpommern-Rügen	11.302	-786	-6,5	-245	-2,1	10,0	10,7	10,3
Nordwestmecklenburg	5.895	-204	-3,3	-109	-1,8	7,1	7,3	7,2
Vorpommern-Greifswald	11.014	-265	-2,3	35	0,3	9,7	9,9	9,6
Ludwigslust-Parchim	7.109	-202	-2,8	49	0,7	6,4	6,6	6,3

Land Kreisfreie Stadt Landkreis	Arbeitslose nach ausgewählten Merkmalen							
	Arbeitslose im Rechtskreis SGB III		Arbeitslose im Rechtskreis SGB II		weiblich		im Alter von ...	
	insgesamt	Arbeits- losen- quote 1)	insgesamt	Arbeits- losen- quote 1)	insgesamt	Arbeits- losen- quote 1)	15 bis unter 25 Jahren	55 Jahren und älter
Mecklenburg-Vorpommern	24.017	2,9	44.593	5,4	29.247	7,4	7.454	19.083
Rostock	2.932	2,7	5.846	5,3	3.685	7,1	1.037	1.920
Schwerin	1.315	2,6	4.063	8,2	2.368	9,8	622	1.133
Mecklenburgische Seenplatte	4.173	3,3	8.100	6,3	5.091	8,3	1.436	3.439
Landkreis Rostock	2.490	2,3	4.371	4,0	2.908	5,4	711	1.967
Vorpommern-Rügen	4.157	3,7	7.145	6,3	4.934	9,0	1.128	3.466
Nordwestmecklenburg	2.383	2,9	3.512	4,2	2.556	6,4	586	1.781
Vorpommern-Greifswald	3.835	3,4	7.179	6,3	4.651	8,4	1.213	3.136
Ludwigslust-Parchim	2.732	2,5	4.377	3,9	3.054	5,8	721	2.241

Quelle: Statistik der Bundesagentur für Arbeit.

1) Arbeitslose in Prozent aller zivilen Erwerbspersonen.

Ausgewählte Kreisdaten

Soziales

Land Kreisfreie Stadt Landkreis	Personen in Bedarfsgemeinschaften im Dezember 2024							
	insgesamt	und zwar						
		unter 18 Jahre	Auslän- der/-innen ¹⁾	Regel- leistungs- berechtigte	davon			
					erwerbsfähige Leistungsberechtigte		nicht erwerbsfähige Leistungsberechtigte	
					zusammen	darunter Frauen	zusammen	darunter unter 15 Jahre
Mecklenburg-Vorpommern	114.653	33.816	32.937	106.947	82.334	39.130	24.613	23.641
Rostock	15.860	4.338	4.844	14.862	11.649	5.572	3.213	3.079
Schwerin	11.270	3.606	4.952	10.668	7.929	3.886	2.739	2.664
Mecklenburgische Seenplatte	20.583	6.076	5.096	19.067	14.729	6.861	4.338	4.152
Landkreis Rostock	12.178	3.762	3.718	11.282	8.584	4.153	2.698	2.611
Vorpommern-Rügen	15.883	4.516	4.061	15.172	11.698	5.451	3.474	3.310
Nordwestmecklenburg	9.170	2.708	2.712	8.458	6.558	3.140	1.900	1.831
Vorpommern-Greifswald	18.219	5.192	4.357	16.836	13.236	6.211	3.600	3.466
Ludwigslust-Parchim	11.490	3.618	3.197	10.602	7.951	3.856	2.651	2.528

Quelle: Statistik der Bundesagentur für Arbeit.

1) Die Zählweise von ausländischen Personen hat sich im Vergleich zu früheren Publikationen geändert. Staatenlose und Personen ohne Angabe zur Staatsangehörigkeit werden nun nicht mehr unter "Keine Angabe", sondern zu den ausländischen Personen gezählt.

Ausgewählte Kreisdaten

Produzierendes Gewerbe

Land Kreisfreie Stadt Landkreis	Verarbeitendes Gewerbe sowie Bergbau und Gewinnung von Steinen und Erden 1)					
	Februar 2025			Januar bis Februar 2025		
	Betriebe	tätige Personen 2)	Gesamt- umsatz 3)	Betriebe	tätige Personen 2)	Gesamt- umsatz 3)
	Anzahl		1.000 EUR	Monatsdurchschnitt		1.000 EUR
Mecklenburg-Vorpommern	282	49.739	.	282	49.333	.
Rostock	34	7.688	.	34	7.661	.
Schwerin	23	3.083	91.042	23	3.063	181.864
Mecklenburgische Seenplatte	49	7.627	181.366	49	7.647	376.702
Landkreis Rostock	35	6.575	112.198	35	6.274	223.045
Vorpommern-Rügen	15	2.247	42.766	15	2.240	77.958
Nordwestmecklenburg	40	7.191	213.848	40	7.197	432.960
Vorpommern-Greifswald	25	4.524	87.523	25	4.519	174.232
Ludwigslust-Parchim	61	10.804	261.673	61	10.733	507.524
Land Kreisfreie Stadt Landkreis	Bauhauptgewerbe/Bau von Gebäuden, Tiefbau, Abbrucharbeiten und vorbereitende Baustellenarbeiten u. a. 4) 6)					
	Betriebe	tätige Personen	Entgelte	geleistete Arbeitsstunden	baugewerblicher Umsatz 3) 5)	Auftrags- einkänge
	Anzahl		1.000 EUR	1.000	1.000 EUR	
	Februar 2025					
Mecklenburg-Vorpommern	238	10.527	30.045	726	102.833	106.190
Rostock	16	775	2.438	55	11.275	6.368
Schwerin	13	668	1.955	56	7.259	7.817
Mecklenburgische Seenplatte	51	2.354	6.502	145	16.552	23.071
Landkreis Rostock	41	1.658	4.636	109	15.668	19.418
Vorpommern-Rügen	31	1.356	4.085	116	14.823	12.831
Nordwestmecklenburg	20	1.012	2.951	59	11.480	11.411
Vorpommern-Greifswald	31	1.347	3.570	94	13.009	15.054
Ludwigslust-Parchim	35	1.357	3.908	91	12.768	10.220
Januar bis Februar 2025						
Mecklenburg-Vorpommern	239	10.539	62.812	1.471	195.385	264.954
Rostock	17	788	5.011	114	24.308	22.613
Schwerin	13	667	4.033	115	13.926	20.405
Mecklenburgische Seenplatte	51	2.366	13.619	295	35.321	43.081
Landkreis Rostock	41	1.656	9.800	223	28.264	47.541
Vorpommern-Rügen	31	1.353	8.455	233	25.587	42.943
Nordwestmecklenburg	20	1.007	6.312	123	19.216	25.021
Vorpommern-Greifswald	31	1.341	7.455	189	22.369	26.318
Ludwigslust-Parchim	35	1.363	8.126	178	26.395	37.032

1) Betriebe mit 50 und mehr tätigen Personen.

2) Einschließlich der tätigen Inhaber.

3) Ohne Umsatzsteuer.

4) Betriebe von Unternehmen mit 20 und mehr tätigen Personen.

5) Inlandsumsatz.

6) Ende 2019 erfolgten umfängliche Aktualisierungen des Berichtskreises (Abgrenzung der in die Erhebungen einzubeziehenden Betriebe). Zeitgleich wurden methodische Erhebungsvorgaben grundlegend optimiert. Die Vergleichbarkeit der baugewerblichen Konjunkturergebnisse ab Januar 2020 mit Vorzeiträumen ist daher eingeschränkt.

Ausgewählte Kreisdaten

Tourismus

Land Kreisfreie Stadt Landkreis	Ankünfte, Übernachtungen und Aufenthaltsdauer der Gäste in Beherbergungsbetrieben ¹⁾				
	Ankünfte		Übernachtungen		durchschnittliche Aufenthaltsdauer ²⁾
	insgesamt	Veränderung gegenüber dem Vorjahreszeitraum	insgesamt	Veränderung gegenüber dem Vorjahreszeitraum	
	Anzahl	%	Anzahl	%	Tage
Februar 2025					
Mecklenburg-Vorpommern	343.446	1,9	1.225.522	-0,3	3,6
Rostock	55.722	11,1	128.566	9,2	2,3
Schwerin	10.100	-0,3	16.313	0,2	1,6
Mecklenburgische Seenplatte	31.949	-2,0	105.743	-5,8	3,3
Landkreis Rostock	46.335	-7,0	192.974	-8,3	4,2
Vorpommern-Rügen	89.476	2,5	350.552	0,6	3,9
Nordwestmecklenburg	23.030	3,6	101.061	10,8	4,4
Vorpommern-Greifswald	72.369	1,9	285.826	-2,3	3,9
Ludwigslust-Parchim	14.465	4,2	44.487	9,6	3,1
Januar bis Februar 2025					
Mecklenburg-Vorpommern	613.414	4,9	2.248.114	2,7	3,7
Rostock	102.605	11,2	239.396	10,2	2,3
Schwerin	20.048	5,6	32.573	5,8	1,6
Mecklenburgische Seenplatte	58.638	-1,0	195.197	-4,7	3,3
Landkreis Rostock	85.919	-2,3	366.980	-4,2	4,3
Vorpommern-Rügen	151.059	5,8	620.139	3,8	4,1
Nordwestmecklenburg	42.504	11,4	191.967	17,7	4,5
Vorpommern-Greifswald	124.905	4,0	515.920	0,2	4,1
Ludwigslust-Parchim	27.736	10,2	85.942	11,1	3,1

1) Betriebe ab 10 Betten, einschließlich Campingplätzen (Touristik-Camping) ab 10 Stellplätzen.

2) Rechnerischer Wert Übernachtungen/Ankünfte.

Ausgewählte Kreisdaten

Verkehr

Land Kreisfreie Stadt Landkreis	Straßenverkehrsunfälle und verunglückte Personen im Januar 2025					
	Straßenverkehrsunfälle			verunglückte Personen		
	insgesamt	davon mit		insgesamt	davon	
		Personen- schaden	Sach- schaden 1)		Getötete	Verletzte
Mecklenburg-Vorpommern	451	289	162	372	5	367
Rostock	51	39	12	49	-	49
Schwerin	24	22	2	24	-	24
Mecklenburgische Seenplatte	82	47	35	67	1	66
Landkreis Rostock	88	57	31	77	1	76
Vorpommern-Rügen	58	34	24	44	-	44
Nordwestmecklenburg	45	28	17	32	-	32
Vorpommern-Greifswald	27	15	12	20	1	19
Ludwigslust-Parchim	76	47	29	59	2	57

1) Schwerwiegender Unfall mit Sachschaden (im engeren Sinne) und sonstiger Unfall unter dem Einfluss berauschender Mittel.

Ausgewählte Kreisdaten

Gewerbeanzeigen

Land Kreisfreie Stadt Landkreis	Gewerbeanzeigen 1)			
	Februar 2025		Januar bis Februar 2025	
	Anmeldungen	Abmeldungen	Anmeldungen	Abmeldungen
Mecklenburg-Vorpommern	913	791	2.017	1.987
Rostock	111	111	227	253
Schwerin	55	47	126	110
Mecklenburgische Seenplatte	139	113	325	315
Landkreis Rostock	156	121	319	350
Vorpommern-Rügen	132	118	289	275
Nordwestmecklenburg	79	65	196	181
Vorpommern-Greifswald	124	112	299	269
Ludwigslust-Parchim	117	104	236	234

1) Ohne Reisegewerbe.

Ausgewählte Kreisdaten

Insolvenzen

Land Kreisfreie Stadt Landkreis	Insolvenzen					
	Januar 2025			Januar bis Januar 2025		
	insgesamt	darunter		insgesamt	darunter	
		Unternehmen	Verbraucher/-innen		Unternehmen	Verbraucher/-innen
Mecklenburg-Vorpommern 1)	202	31	143	202	31	143
Rostock	39	1	30	39	1	30
Schwerin	12	1	11	12	1	11
Mecklenburgische Seenplatte	44	6	36	44	6	36
Landkreis Rostock	26	4	16	26	4	16
Vorpommern-Rügen	18	1	13	18	1	13
Nordwestmecklenburg	20	10	6	20	10	6
Vorpommern-Greifswald	13	3	9	13	3	9
Ludwigslust-Parchim	29	4	22	29	4	22

1) Einschließlich Schuldnerinnen und Schuldner mit Sitz/Wohnort außerhalb Mecklenburg-Vorpommerns oder unbekannt.