

Zahlenspiegel Mecklenburg-Vorpommern

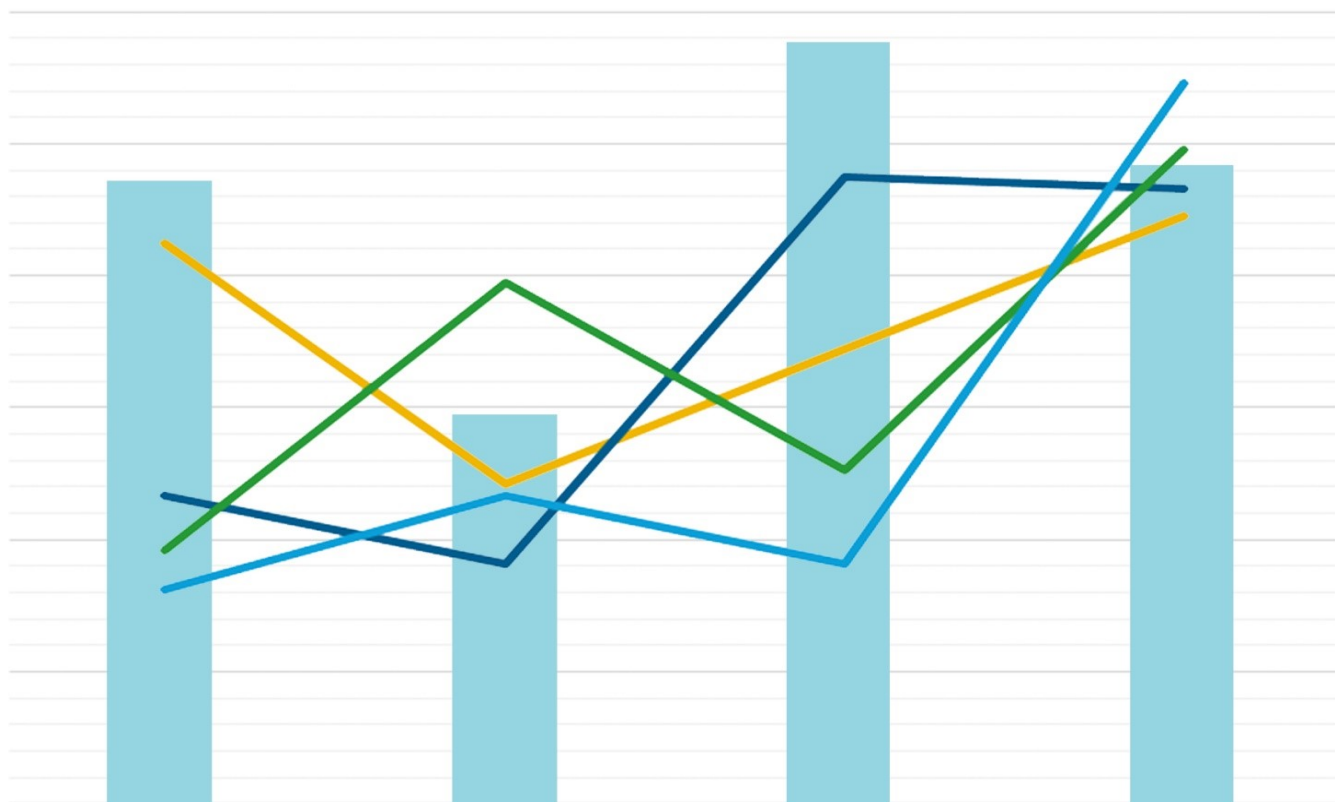

Dezember 2024



Mecklenburg-Vorpommern
Landesamt für innere Verwaltung
Statistisches Amt

Zeichenerklärungen

- Nichts vorhanden
- 0** Weniger als die Hälfte von 1 in der letzten besetzten Stelle, jedoch mehr als nichts
- . Zahlenwert unbekannt oder geheim zu halten
- ... Zahl lag bei Redaktionsschluss noch nicht vor
- x** Aussage nicht sinnvoll oder Fragestellung nicht zutreffend
- / Keine Angabe, da Zahlenwert nicht ausreichend genau oder nicht repräsentativ
- () Zahl hat eingeschränkte Aussagefähigkeit
- [rot]** Berichtigte Zahl

Abkürzung

- D Durchschnitt



Impressum

Zahlenspiegel Mecklenburg-Vorpommern

Kennziffer: ZSP1 2024 12

Herausgeber

Statistisches Amt Mecklenburg-Vorpommern, Lübecker Str. 287, 19059 Schwerin
Telefon: 0385 588-0, Telefax: 0385 588-56909
www.laiv-mv.de/statistik/
statistik.post@statistik-mv.de

© Statistisches Amt Mecklenburg-Vorpommern, Schwerin, 2024
Auszugsweise Vervielfältigung und Verbreitung mit Quellenangabe gestattet.

Erscheinungsfolge

Monatlich

Redaktionsschluss

2. Dezember 2024

Der Zahlenspiegel erscheint monatlich und enthält die aktuellsten Daten aus allen Bereichen der amtlichen Statistik. Zur Methodik informieren Sie sich bitte in den jeweiligen Statistischen Berichten.

i

Die mit einem Stern versehenen Positionen im Landesdatenteil werden von allen statistischen Ämtern der Länder im „Zahlenspiegel“ veröffentlicht. Die Angaben tragen teilweise vorläufigen Charakter.

Um die übliche Aktualität zu gewährleisten, werden die auf dem Zensus 2011 basierten Bevölkerungszahlen weiter bereitgestellt und ab Juni 2024 sukzessive revidiert, bis aktuelle Bevölkerungszahlen auf der neuen Grundlage vorliegen. Dieser Prozess der Umstellung der alten Grundlage auf den neuen Zensus wird voraussichtlich im Frühjahr 2025 abgeschlossen sein.

Landesdaten Mecklenburg-Vorpommern

Aktuelle Konjunkturdaten

Merkmal	Einheit	Jüngster Monat/ Jüngstes Vierteljahr		Monatsdurchschnitt	
		absolut	Veränderung zum Vorjahr (%)	absolut	Veränderung zum Vorjahr (%)
Arbeitsmarkt 1)		Oktober 2024		Januar bis Oktober 2024	
Arbeitslose	Anzahl	62.096	2,6	65.023	3,1
darunter Frauen	Anzahl	26.814	1,4	28.169	1,4
Gemeldete Arbeitsstellen 2)	Anzahl	15.384	-11,4	16.585	-10,2
		September 2024		Januar bis September 2024	
Bautätigkeit					
Baugenehmigungen					
Wohnungen	Anzahl	60	-84,8	259	-36,5
veranschlagte Kosten der Bauwerke (Neubau, Wohngebäude)	1.000 EUR	29.378	-62,5	48.793	-31,3
Nichtwohngebäude (Neubau)	Anzahl	36	-10,0	34	-36,1
veranschlagte Kosten der Bauwerke	1.000 EUR	39.977	-4,1	44.486	-18,0
		Oktober 2024		Januar bis Oktober 2024	
Landwirtschaft					
Schlachtmengen (ohne Geflügel) 3)	t	3.448	-7,8	3.212	4,3
Rinder	t	3.212	-7,7	2.986	5,5
Schweine	t	227	-8,7	222	-9,1
		September 2024		Januar bis September 2024	
Verarbeitendes Gewerbe sowie Bergbau 4)					
Umsatz (ohne Umsatzsteuer)	Mill. EUR	2.279,4	41,7	1.604,2	9,7
darunter Auslandsumsatz	Mill. EUR	1.500,5	87,2	843,1	26,2
Tätige Personen 5)	1.000	50	-1,1	49	-1,0
		September 2024		Januar bis September 2024	
Bauhauptgewerbe 6)					
Baugewerblicher Umsatz (ohne Umsatzsteuer)	1.000 EUR	189.194	-26,8	176.653	1,9
Tätige Personen 5) im Baugewerbe	Anzahl	10.731	-0,5	10.690	0,2
		September 2024		Januar bis September 2024	
Einzelhandel 7)					
Umsatz real (ohne Umsatzsteuer)	2015=100	98,6	-2,5	102,1	0,9
Beschäftigte	2015=100	105,6	-1,9	107,1	-0,6
		September 2024		Januar bis September 2024	
Gastgewerbe					
Umsatz real (ohne Umsatzsteuer)	2015=100	112,6	-5,3	96,4	-5,1
Beschäftigte	2015=100	109,8	-4,0	107,6	-0,8
		September 2024		Januar bis September 2024	
Tourismus 8)					
Gästeübernachtungen	1.000	3.541,0	2,8	3.046,6	1,8
		August 2024		Januar bis August 2024	
Außenhandel 9)					
Ausfuhr (Spezialhandel)	Mill. EUR	809,9	4,2	818,3	-1,1
Einfuhr (Generalhandel)	Mill. EUR	727,1	5,6	757,6	-3,3
		September 2024		Januar bis September 2024	
Unternehmen					
Gewerbeanmeldungen 10)	Anzahl	797	-14,5	924	-1,5
Gewerbeabmeldungen 10)	Anzahl	743	-12,0	818	-0,1
		September 2024		Januar bis September 2024	
Unternehmensinsolvenzen	Anzahl	25	- 13,8	24	12,4
		2. Vierteljahr 2024		Januar bis Juni 2024	
Handwerk 11)					
Umsatz	2009=100 12)	111,0	-1,8	102,3	-2,9
Beschäftigte	2009=100 13)	92,6	-2,1	92,7	-2,2
		November 2024		Januar bis November 2024	
Preise					
Verbraucherpreisindex (Gesamtindex)	2020=100	121,3	2,1	120,4	2,1

Landesdaten Mecklenburg-Vorpommern

Bevölkerung 14)	Einheit	D 2022	D 2023	Jan. 2023	Febr. 2023	März 2023	April 2023	Mai 2023	Juni 2023
* Bevölkerung am Monatsende 15)	1.000	1.628,4	1.629,5	1.628,2	1.628,2	1.628,4	1.628,2	1.628,1	1.628,7
Natürliche Bevölkerungsbewegung									
* Eheschließungen	Anzahl	812	719	174	239	485	477	987	1.323
* Lebendgeborene	Anzahl	902	806	751	834	816	722	799	842
* Gestorbene (ohne Totgeborene)	Anzahl	2.115	2.000	2.444	1.846	2.070	2.091	1.976	1.797
darunter im 1. Lebensjahr Gestorbene	Anzahl	3	3	2	2	4	3	-	2
* Überschuss der Geborenen (+) bzw. Gestorbenen (-)	Anzahl	-1.213	-1.195	-1.693	-1.012	-1.254	-1.369	-1.177	-955
Wanderungen									
* Zuzüge über die Landesgrenze	Anzahl	5.725	4.427	4.258	3.958	4.214	3.811	3.931	4.402
* darunter aus dem Ausland	Anzahl	3.431	2.244	2.199	2.196	2.337	1.903	2.040	2.369
* Fortzüge über die Landesgrenze	Anzahl	3.039	3.096	2.688	2.857	2.729	2.551	2.799	2.888
* darunter in das Ausland	Anzahl	1.193	1.282	1.065	1.272	1.161	1.040	1.357	1.212
* Wanderungsgewinn (+) bzw. -verlust (-)	Anzahl	+2.685	+1.331	+1.570	+1.101	+1.485	+1.260	+1.132	+1.514
* Innerhalb des Landes Umgezogene 16)	Anzahl	4.747	4.788	4.959	4.952	4.463	4.363	4.314	4.492

Bevölkerung 14)	Einheit	D 2023	D 2024	Jan. 2024	Febr. 2024	März 2024	April 2024	Mai 2024	Juni 2024
* Bevölkerung am Monatsende 15)	1.000	1.629,5	...	1.628,6	1.627,6	1.626,7	1.626,6	1.626,2	1.626,2
Natürliche Bevölkerungsbewegung									
* Eheschließungen	Anzahl	719	...	204	320	348	642	1.040	1.217
* Lebendgeborene	Anzahl	806	...	733	761	799	746	800	740
* Gestorbene (ohne Totgeborene)	Anzahl	2.000	...	2.283	2.065	2.022	1.898	1.928	1.853
darunter im 1. Lebensjahr Gestorbene	Anzahl	3	...	6	1	2	4	4	3
* Überschuss der Geborenen (+) bzw. Gestorbenen (-)	Anzahl	-1.195	...	-1.550	-1.304	-1.223	-1.152	-1.128	-1.113
Wanderungen									
* Zuzüge über die Landesgrenze	Anzahl	4.427	...	3.648	3.271	3.728	3.651	3.558	3.921
* darunter aus dem Ausland	Anzahl	2.244	...	1.772	1.676	1.932	1.801	1.911	2.008
* Fortzüge über die Landesgrenze	Anzahl	3.096	...	2.728	2.813	3.089	2.493	2.763	2.680
* darunter in das Ausland	Anzahl	1.282	...	1.079	1.192	1.438	975	1.336	1.320
* Wanderungsgewinn (+) bzw. -verlust (-)	Anzahl	+1.331	...	+920	+458	+639	+1.158	+795	+1.241
* Innerhalb des Landes Umgezogene 16)	Anzahl	4.788	...	4.479	4.145	4.338	3.782	4.264	4.135

Landesdaten Mecklenburg-Vorpommern

Bevölkerung 14)	Einheit	Juli 2023	Aug. 2023	Sept. 2023	Okt. 2023	Nov. 2023	Dez. 2023	2023 insgesamt
* Bevölkerung am Monatsende 15)	1.000	1.629,7	1.630,3	1.630,7	1.631,2	1.630,8	1.629,5	x
Natürliche Bevölkerungsbewegung								
* Eheschließungen	Anzahl	1.197	1.185	1.124	658	341	443	8.633
* Lebendgeborene	Anzahl	893	886	805	806	760	757	9.671
* Gestorbene (ohne Totgeborene)	Anzahl	1.748	1.785	1.805	1.942	2.140	2.361	24.005
darunter im 1. Lebensjahr Gestorbene	Anzahl	1	2	-	6	2	4	28
* Überschuss der Geborenen (+) bzw. Gestorbenen (-)	Anzahl	-855	-899	-1.000	-1.136	-1.380	-1.604	-14.334
Wanderungen								
* Zuzüge über die Landesgrenze	Anzahl	5.313	5.476	5.129	5.264	4.172	3.191	53.056
* darunter aus dem Ausland	Anzahl	2.618	2.372	2.628	2.607	2.229	1.435	26.837
* Fortzüge über die Landesgrenze	Anzahl	3.392	3.912	3.743	3.570	3.220	2.803	36.966
* darunter in das Ausland	Anzahl	1.340	1.495	1.457	1.291	1.383	1.312	15.204
* Wanderungsgewinn (+) bzw. -verlust (-)	Anzahl	+1.921	+1.564	+1.386	+1.694	+952	+388	+16.090
* Innerhalb des Landes Umgezogene 16)	Anzahl	4.790	5.418	5.126	5.275	5.313	3.987	57.495

Bevölkerung 14)	Einheit	Juli 2024	Aug. 2024	Sept. 2024	Okt. 2024	Nov. 2024	Dez. 2024	2024 insgesamt
* Bevölkerung am Monatsende 15)	1.000	1.626,3	x
Natürliche Bevölkerungsbewegung								
* Eheschließungen	Anzahl	1.079
* Lebendgeborene	Anzahl	855
* Gestorbene (ohne Totgeborene)	Anzahl	1.813
darunter im 1. Lebensjahr Gestorbene	Anzahl	5
* Überschuss der Geborenen (+) bzw. Gestorbenen (-)	Anzahl	-958
Wanderungen								
* Zuzüge über die Landesgrenze	Anzahl	4.691
* darunter aus dem Ausland	Anzahl	2.157
* Fortzüge über die Landesgrenze	Anzahl	3.535
* darunter in das Ausland	Anzahl	1.457
* Wanderungsgewinn (+) bzw. -verlust (-)	Anzahl	+1.156
* Innerhalb des Landes Umgezogene 16)	Anzahl	4.985

Landesdaten Mecklenburg-Vorpommern

Erwerbstätigkeit	Einheit	D 2022	D 2023	Jan. 2023	Febr. 2023	März 2023	April 2023	Mai 2023	Juni 2023
Beschäftigte 17) 18)									
* Sozialversicherungspflichtig Beschäftigte am Arbeitsort	1.000	584,4	581,1	x	x	575,2	x	x	581,1
* Frauen	1.000	294,2	292,6	x	x	290,0	x	x	292,6
* Ausländer/-innen 44)	1.000	35,7	39,2	x	x	36,2	x	x	39,2
* Teilzeitbeschäftigte	1.000	185,0	187,8	x	x	183,8	x	x	187,8
* darunter Frauen	1.000	143,9	145,1	x	x	143,1	x	x	145,1
* Sozialversicherungspflichtig Beschäftigte nach Wirtschaftsbereichen									
* Land- und Forstwirtschaft, Fischerei	1.000	14,9	14,7	x	x	14,4	x	x	14,7
* Produzierendes Gewerbe	1.000	124,1	120,4	x	x	120,9	x	x	120,4
* Handel, Verkehr und Gastgewerbe	1.000	143,8	142,4	x	x	137,5	x	x	142,4
* Erbringung von Unternehmensdienstleistungen	1.000	92,5	92,7	x	x	91,7	x	x	92,7
* Erbringung von öffentlichen und privaten Dienstleistungen	1.000	209,0	210,9	x	x	210,8	x	x	210,9

Erwerbstätigkeit	Einheit	D 2023	D 2024	Jan. 2024	Febr. 2024	März 2024	April 2024	Mai 2024	Juni 2024
Beschäftigte 17) 18)									
* Sozialversicherungspflichtig Beschäftigte am Arbeitsort	1.000	581,1	...	x	x	571,9	x	x	...
* Frauen	1.000	292,6	...	x	x	288,4	x	x	...
* Ausländer/-innen 44)	1.000	39,2	...	x	x	39,3	x	x	...
* Teilzeitbeschäftigte	1.000	187,8	...	x	x	186,0	x	x	...
* darunter Frauen	1.000	145,1	...	x	x	144,0	x	x	...
* Sozialversicherungspflichtig Beschäftigte nach Wirtschaftsbereichen									
* Land- und Forstwirtschaft, Fischerei	1.000	14,7	...	x	x	14,1	x	x	...
* Produzierendes Gewerbe	1.000	120,4	...	x	x	118,4	x	x	...
* Handel, Verkehr und Gastgewerbe	1.000	142,4	...	x	x	136,4	x	x	...
* Erbringung von Unternehmensdienstleistungen	1.000	92,7	...	x	x	90,1	x	x	...
* Erbringung von öffentlichen und privaten Dienstleistungen	1.000	210,9	...	x	x	212,9	x	x	...

Landesdaten Mecklenburg-Vorpommern

Erwerbstätigkeit	Einheit	Juli 2023	Aug. 2023	Sept. 2023	Okt. 2023	Nov. 2023	Dez. 2023	2023 insgesamt
Beschäftigte 17) 18)								
* Sozialversicherungspflichtig Beschäftigte am Arbeitsort	1.000	x	x	586,4	x	x	575,7	x
* Frauen	1.000	x	x	294,8	x	x	290,0	x
* Ausländer/-innen 44)	1.000	x	x	40,3	x	x	38,3	x
* Teilzeitbeschäftigte	1.000	x	x	189,0	x	x	186,3	x
* darunter Frauen	1.000	x	x	146,0	x	x	144,2	x
* Sozialversicherungspflichtig Beschäftigte nach Wirtschaftsbereichen								
* Land- und Forstwirtschaft, Fischerei	1.000	x	x	15,1	x	x	14,0	x
* Produzierendes Gewerbe	1.000	x	x	121,3	x	x	119,2	x
* Handel, Verkehr und Gastgewerbe	1.000	x	x	143,4	x	x	137,8	x
* Erbringung von Unternehmensdienstleistungen	1.000	x	x	92,8	x	x	91,0	x
* Erbringung von öffentlichen und privaten Dienstleistungen	1.000	x	x	213,8	x	x	213,6	x

Erwerbstätigkeit	Einheit	Juli 2024	Aug. 2024	Sept. 2024	Okt. 2024	Nov. 2024	Dez. 2024	2024 insgesamt
Beschäftigte 17) 18)								
* Sozialversicherungspflichtig Beschäftigte am Arbeitsort	1.000	x	x	...	x	x	...	x
* Frauen	1.000	x	x	...	x	x	...	x
* Ausländer/-innen 44)	1.000	x	x	...	x	x	...	x
* Teilzeitbeschäftigte	1.000	x	x	...	x	x	...	x
* darunter Frauen	1.000	x	x	...	x	x	...	x
* Sozialversicherungspflichtig Beschäftigte nach Wirtschaftsbereichen								
* Land- und Forstwirtschaft, Fischerei	1.000	x	x	...	x	x	...	x
* Produzierendes Gewerbe	1.000	x	x	...	x	x	...	x
* Handel, Verkehr und Gastgewerbe	1.000	x	x	...	x	x	...	x
* Erbringung von Unternehmensdienstleistungen	1.000	x	x	...	x	x	...	x
* Erbringung von öffentlichen und privaten Dienstleistungen	1.000	x	x	...	x	x	...	x

Landesdaten Mecklenburg-Vorpommern

Erwerbstätigkeit	Einheit	D 2022	D 2023	Jan. 2023	Febr. 2023	März 2023	April 2023	Mai 2023	Juni 2023
Arbeitsmarkt 1)									
* Arbeitslose	Anzahl	59.571	63.191	67.170	68.385	66.430	63.393	61.603	60.163
davon: im Rechtskreis nach SGB III	Anzahl	19.541	21.344	25.089	25.921	24.009	21.021	19.787	18.855
im Rechtskreis nach SGB II	Anzahl	40.031	41.847	42.081	42.464	42.421	42.372	41.816	41.308
* darunter Frauen	Anzahl	26.159	27.792	29.752	30.137	29.234	27.761	27.048	26.358
Zugang	Anzahl	11.344	11.851	13.989	13.103	10.821	11.659	10.388	10.599
Abgang	Anzahl	10.964	11.610	8.799	11.903	12.778	14.696	12.192	12.041
* Arbeitslosenquote 19)	%	7,3	7,7	8,3	8,4	8,2	7,8	7,5	7,4
davon: im Rechtskreis nach SGB III	%	2,4	2,6	3,1	3,2	3,0	2,6	2,4	2,3
im Rechtskreis nach SGB II	%	4,9	5,1	5,2	5,2	5,2	5,2	5,1	5,1
* Frauen	%	6,7	7,1	7,7	7,8	7,5	7,1	6,9	6,7
* Männer	%	7,8	8,3	8,8	9,0	8,8	8,4	8,1	8,0
* Ausländer/-innen 44)	%	21,7	23,9	27,7	28,2	27,7	27,4	22,3	21,6
* Jüngere von 15 bis unter 25 Jahren	%	8,0	8,5	8,5	8,8	8,9	8,6	8,0	7,8
* Kurzarbeiter/-innen 20)	Anzahl	9.323	3.316	9.494	8.513	7.550	642	595	801
* Gemeldete Arbeitsstellen 21)	Anzahl	19.888	18.162	18.103	18.781	19.193	19.355	18.780	18.770
Zugang	Anzahl	3.537	3.069	2.684	4.087	3.295	3.701	2.994	3.198
Abgang	Anzahl	3.491	3.219	2.830	3.387	2.904	3.569	3.565	3.196

Erwerbstätigkeit	Einheit	D 2023	D 2024	Jan. 2024	Febr. 2024	März 2024	April 2024	Mai 2024	Juni 2024
Arbeitsmarkt 1)									
* Arbeitslose	Anzahl	63.191	...	70.080	70.472	68.039	64.679	62.693	61.848
davon: im Rechtskreis nach SGB III	Anzahl	21.344	...	26.308	26.713	24.451	21.445	19.868	19.288
im Rechtskreis nach SGB II	Anzahl	41.847	...	43.772	43.759	43.588	43.234	42.825	42.560
* darunter Frauen	Anzahl	27.792	...	30.491	30.631	29.356	27.872	26.890	26.563
Zugang	Anzahl	11.851	...	14.541	12.176	10.881	12.057	10.641	10.014
Abgang	Anzahl	11.610	...	9.425	11.806	13.303	15.420	12.643	10.897
* Arbeitslosenquote 19)	%	7,7	...	8,6	8,6	8,3	7,9	7,6	7,5
davon: im Rechtskreis nach SGB III	%	2,6	...	3,2	3,3	3,0	2,6	2,4	2,4
im Rechtskreis nach SGB II	%	5,1	...	5,4	5,4	5,3	5,3	5,2	5,2
* Frauen	%	7,1	...	7,8	7,8	7,5	7,1	6,8	6,8
* Männer	%	8,3	...	9,3	9,4	9,1	8,7	8,4	8,3
* Ausländer/-innen 44)	%	23,9	...	24,6	24,8	24,1	23,0	20,6	20,6
* Jüngere von 15 bis unter 25 Jahren	%	8,5	...	9,1	9,3	9,2	8,8	8,2	8,1
* Kurzarbeiter/-innen 20)	Anzahl	3.316	...	10.410	8.927	4.770	1.589
* Gemeldete Arbeitsstellen 21)	Anzahl	18.162	...	16.351	16.959	17.069	16.986	16.866	16.913
Zugang	Anzahl	3.069	...	2.546	3.669	3.004	3.110	2.930	3.000
Abgang	Anzahl	3.219	...	2.601	3.072	2.910	3.144	3.025	2.954

Landesdaten Mecklenburg-Vorpommern

Erwerbstätigkeit	Einheit	Juli 2023	Aug. 2023	Sept. 2023	Okt. 2023	Nov. 2023	Dez. 2023	2023 insgesamt
Arbeitsmarkt 1)								
* Arbeitslose	Anzahl	60.218	62.464	60.498	60.523	62.402	65.046	x
davon: im Rechtskreis nach SGB III	Anzahl	19.158	20.419	19.284	19.099	20.734	22.755	x
im Rechtskreis nach SGB II	Anzahl	41.060	42.045	41.214	41.424	41.668	42.291	x
* darunter Frauen	Anzahl	26.548	28.026	26.569	26.431	27.227	28.408	x
Zugang	Anzahl	11.108	12.699	10.475	11.180	12.913	13.279	142.213
Abgang	Anzahl	11.076	10.494	12.453	11.171	11.032	10.680	139.315
* Arbeitslosenquote 19)	%	7,4	7,6	7,4	7,4	7,6	8,0	x
davon: im Rechtskreis nach SGB III	%	2,3	2,5	2,4	2,3	2,5	2,8	x
im Rechtskreis nach SGB II	%	5,0	5,1	5,0	5,1	5,1	5,2	x
* Frauen	%	6,8	7,1	6,8	6,7	6,9	7,2	x
* Männer	%	7,9	8,1	8,0	8,0	8,3	8,6	x
* Ausländer/-innen 44)	%	21,6	22,5	21,9	22,1	22,7	23,3	x
* Jüngere von 15 bis unter 25 Jahren	%	8,2	9,2	8,6	8,2	8,3	8,6	x
* Kurzarbeiter/-innen 20)	Anzahl	730	1.069	783	851	863	7.905	x
* Gemeldete Arbeitsstellen 21)	Anzahl	18.455	18.289	17.675	17.358	16.780	16.404	x
Zugang	Anzahl	2.916	3.170	2.569	2.857	2.633	2.720	36.824
Abgang	Anzahl	3.228	3.354	3.222	3.163	3.149	3.062	38.629

Erwerbstätigkeit	Einheit	Juli 2024	Aug. 2024	Sept. 2024	Okt. 2024	Nov. 2024	Dez. 2024	2024 insgesamt
Arbeitsmarkt 1)								
* Arbeitslose	Anzahl	62.967	64.621	62.736	62.096	x
davon: im Rechtskreis nach SGB III	Anzahl	19.618	20.938	19.758	19.362	x
im Rechtskreis nach SGB II	Anzahl	43.349	43.683	42.978	42.734	x
* darunter Frauen	Anzahl	27.300	28.496	27.278	26.814	x
Zugang	Anzahl	13.120	12.242	10.371	12.002
Abgang	Anzahl	12.001	10.564	12.275	12.652
* Arbeitslosenquote 19)	%	7,7	7,9	7,7	7,6	x
davon: im Rechtskreis nach SGB III	%	2,4	2,6	2,4	2,4	x
im Rechtskreis nach SGB II	%	5,3	5,3	5,2	5,2	x
* Frauen	%	6,9	7,2	6,9	6,8	x
* Männer	%	8,4	8,5	8,3	8,3	x
* Ausländer/-innen 44)	%	21,3	22,4	21,5	21,2	x
* Jüngere von 15 bis unter 25 Jahren	%	8,8	9,6	9,1	8,6	x
* Kurzarbeiter/-innen 20)	Anzahl	x
* Gemeldete Arbeitsstellen 21)	Anzahl	16.862	16.522	15.933	15.384	x
Zugang	Anzahl	3.054	2.721	2.154	2.561
Abgang	Anzahl	3.111	3.056	2.723	3.156

Landesdaten Mecklenburg-Vorpommern

Soziales 17)	Einheit	D 2022	D 2023	Jan. 2023	Febr. 2023	März 2023	April 2023	Mai 2023	Juni 2023
Leistungsbezug nach SGB II									
* Personen in Bedarfsgemeinschaften und zwar	Anzahl	114.135	117.712	118.902	119.731	119.944	119.409	118.638	117.433
* unter 18 Jahre	Anzahl	34.058	35.529	36.014	36.163	36.169	36.150	35.947	35.532
* Ausländer/-innen 44)	Anzahl	23.947	31.345	30.401	30.885	31.344	31.497	31.466	31.212
* Regelleistungsberechtigte	Anzahl	105.487	109.400	110.400	111.116	111.458	110.866	110.254	109.129
* davon erwerbsfähige Leistungs-									
berechtigte	Anzahl	80.536	83.255	83.790	84.463	84.754	84.238	83.696	82.912
* darunter Frauen	Anzahl	39.169	40.800	41.370	41.672	41.794	41.474	41.160	40.707
* davon nicht erwerbsfähige Leistungs-									
berechtigte	Anzahl	24.951	26.145	26.610	26.653	26.704	26.628	26.558	26.217
* darunter: unter 15 Jahren	Anzahl	23.844	25.108	25.532	25.585	25.639	25.567	25.488	25.150

Soziales 17)	Einheit	D 2023	D 2024	Jan. 2024	Febr. 2024	März 2024	April 2024	Mai 2024	Juni 2024
Leistungsbezug nach SGB II									
* Personen in Bedarfsgemeinschaften und zwar	Anzahl	117.712	...	117.836	118.757	118.917	118.601	117.489	116.840
* unter 18 Jahre	Anzahl	35.529	...	35.193	35.463	35.495	35.352	34.918	34.736
* Ausländer/-innen 44)	Anzahl	31.345	...	32.412	32.991	33.174	33.189	33.065	33.077
* Regelleistungsberechtigte	Anzahl	109.400	...	110.038	110.798	111.014	110.697	109.877	109.213
* davon erwerbsfähige Leistungs-									
berechtigte	Anzahl	83.255	...	84.039	84.750	84.868	84.700	84.190	83.717
* darunter Frauen	Anzahl	40.800	...	40.654	40.883	40.883	40.746	40.403	40.083
* davon nicht erwerbsfähige Leistungs-									
berechtigte	Anzahl	26.145	...	25.999	26.048	26.146	25.997	25.687	25.496
* darunter: unter 15 Jahren	Anzahl	25.108	...	24.993	25.042	25.132	24.994	24.808	24.622

Landesdaten Mecklenburg-Vorpommern

Soziales 17)	Einheit	Juli 2023	Aug. 2023	Sept. 2023	Okt. 2023	Nov. 2023	Dez. 2023	2023 insgesamt
Leistungsbezug nach SGB II								
* Personen in Bedarfsgemeinschaften und zwar	Anzahl	117.254	116.879	116.014	115.901	116.044	116.399	x
* unter 18 Jahre	Anzahl	35.446	35.290	34.924	34.840	34.885	34.988	x
* Ausländer/-innen 44)	Anzahl	31.395	31.375	31.354	31.416	31.689	32.104	x
* Regelleistungsberechtigte	Anzahl	108.795	108.467	107.919	107.872	108.104	108.423	x
* davon erwerbsfähige Leistungs-								
berechtigte	Anzahl	82.898	82.714	82.265	82.223	82.382	82.723	x
* darunter Frauen	Anzahl	40.660	40.445	40.151	40.046	39.998	40.117	x
* davon nicht erwerbsfähige Leistungs-								
berechtigte	Anzahl	25.897	25.753	25.654	25.649	25.722	25.700	x
* darunter: unter 15 Jahren	Anzahl	24.859	24.728	24.655	24.648	24.713	24.727	x

Soziales 17)	Einheit	Juli 2024	Aug. 2024	Sept. 2024	Okt. 2024	Nov. 2024	Dez. 2024	2024 insgesamt
Leistungsbezug nach SGB II								
* Personen in Bedarfsgemeinschaften und zwar	Anzahl	116.315	x
* unter 18 Jahre	Anzahl	34.557	x
* Ausländer/-innen 44)	Anzahl	33.008	x
* Regelleistungsberechtigte	Anzahl	108.561	x
* davon erwerbsfähige Leistungs-								
berechtigte	Anzahl	83.395	x
* darunter Frauen	Anzahl	39.866	x
* davon nicht erwerbsfähige Leistungs-								
berechtigte	Anzahl	25.166	x
* darunter: unter 15 Jahren	Anzahl	24.307	x

Landesdaten Mecklenburg-Vorpommern

Bautätigkeit	Einheit	D 2022	D 2023	Jan. 2023	Febr. 2023	März 2023	April 2023	Mai 2023	Juni 2023
Baugenehmigungen									
* Wohngebäude (Neubau)	Anzahl	249	148	165	168	152	198	148	133
* darunter: mit 1 oder 2 Wohnungen	Anzahl	226	130	152	151	134	184	132	109
* umbauter Raum	1.000 m ³	278	169	175	167	164	170	163	181
* Wohnfläche	1.000 m ²	55	33	35	33	31	34	31	36
* veranschlagte Kosten der Bauwerke	1.000 EUR	107.782	73.861	74.301	70.633	71.839	68.748	69.261	76.107
* Nichtwohngebäude (Neubau)	Anzahl	47	54	40	45	24	40	104	78
* umbauter Raum	1.000 m ³	318	253	295	173	217	244	211	125
* Nutzfläche	1.000 m ²	41	38	60	29	27	37	36	24
* veranschlagte Kosten der Bauwerke	1.000 EUR	48.560	62.766	56.954	29.558	44.177	123.070	49.500	44.801
* Wohnungen in Wohn- und Nichtwohngebäuden (Neubau u. Saldo aus Baumaßnahmen an bestehenden Gebäuden)	Anzahl	628	416	425	394	356	399	419	590
* Wohnräume (einschließlich Küchen)	Anzahl	2.325	1.483	1.614	1.489	1.478	1.320	1.439	1.676

Bautätigkeit	Einheit	D 2023	D 2024	Jan. 2024	Febr. 2024	März 2024	April 2024	Mai 2024	Juni 2024
Baugenehmigungen									
* Wohngebäude (Neubau)	Anzahl	148	...	74	59	103	69	91	84
* darunter: mit 1 oder 2 Wohnungen	Anzahl	130	...	62	50	93	53	77	76
* umbauter Raum	1.000 m ³	169	...	129	88	107	92	126	100
* Wohnfläche	1.000 m ²	33	...	23	18	21	19	25	19
* veranschlagte Kosten der Bauwerke	1.000 EUR	73.861	...	54.243	45.748	47.983	45.401	60.687	50.996
* Nichtwohngebäude (Neubau)	Anzahl	54	...	31	38	30	33	32	34
* umbauter Raum	1.000 m ³	253	...	136	292	113	124	195	118
* Nutzfläche	1.000 m ²	38	...	23	35	18	20	37	16
* veranschlagte Kosten der Bauwerke	1.000 EUR	62.766	...	30.039	89.569	19.868	32.030	80.305	18.745
* Wohnungen in Wohn- und Nichtwohngebäuden (Neubau u. Saldo aus Baumaßnahmen an bestehenden Gebäuden)	Anzahl	416	...	381	196	258	252	332	225
* Wohnräume (einschließlich Küchen)	Anzahl	1.483	...	1.089	639	929	881	1.076	901

Landesdaten Mecklenburg-Vorpommern

Bautätigkeit	Einheit	Juli 2023	Aug. 2023	Sept. 2023	Okt. 2023	Nov. 2023	Dez. 2023	2023 insgesamt
Baugenehmigungen								
* Wohngebäude (Neubau)	Anzahl	147	135	150	129	114	131	1.770
* darunter: mit 1 oder 2 Wohnungen	Anzahl	124	120	135	112	98	109	1.560
* umbauter Raum	1.000 m ³	175	122	185	183	130	211	2.026
* Wohnfläche	1.000 m ²	35	25	33	35	27	41	395
* veranschlagte Kosten der Bauwerke	1.000 EUR	78.535	51.550	78.268	76.123	57.252	113.718	886.335
* Nichtwohngebäude (Neubau)	Anzahl	41	62	40	57	45	67	643
* umbauter Raum	1.000 m ³	90	354	237	404	239	449	3.038
* Nutzfläche	1.000 m ²	16	54	34	53	35	53	457
* veranschlagte Kosten der Bauwerke	1.000 EUR	29.061	69.521	41.693	70.159	98.108	96.594	753.196
* Wohnungen in Wohn- und Nichtwohngebäuden (Neubau u. Saldo aus Baumaßnahmen an bestehenden Gebäuden)	Anzahl	405	293	394	395	302	623	4.995
* Wohnräume (einschließlich Küchen)	Anzahl	1.616	1.163	1.767	1.379	1.198	1.657	17.796

Bautätigkeit	Einheit	Juli 2024	Aug. 2024	Sept. 2024	Okt. 2024	Nov. 2024	Dez. 2024	2024 insgesamt
Baugenehmigungen								
* Wohngebäude (Neubau)	Anzahl	101	70	51
* darunter: mit 1 oder 2 Wohnungen	Anzahl	80	63	42
* umbauter Raum	1.000 m ³	165	111	60
* Wohnfläche	1.000 m ²	32	19	12
* veranschlagte Kosten der Bauwerke	1.000 EUR	58.527	46.174	29.378
* Nichtwohngebäude (Neubau)	Anzahl	38	31	36
* umbauter Raum	1.000 m ³	346	66	193
* Nutzfläche	1.000 m ²	41	12	28
* veranschlagte Kosten der Bauwerke	1.000 EUR	79.795	10.047	39.977
* Wohnungen in Wohn- und Nichtwohngebäuden (Neubau u. Saldo aus Baumaßnahmen an bestehenden Gebäuden)	Anzahl	388	243	60
* Wohnräume (einschließlich Küchen)	Anzahl	1.343	1.003	610

Landesdaten Mecklenburg-Vorpommern

Landwirtschaft	Einheit	03.11. 2021	03.11. 2022	Jan. 2023	Febr. 2023	März 2023	April 2023	Mai 2023	Juni 2023
Viehbestand (Stichtage: 03.05., 03.11.)									
Rinder	1.000	458,8	456,7	x	x	x	x	461,4	x
darunter									
Milchkühe (ohne Ammen- u. Mutterkühe)	1.000	151,4	149,2	x	x	x	x	150,6	x
Schweine	1.000	564,6	568,0	x	x	x	x	542,7	x
darunter									
Mastschweine	1.000	179,8	187,3	x	x	x	x	193,9	x
Zuchtsauen	1.000	61,6	60,3	x	x	x	x	55,0	x
darunter: trächtig	1.000	37,3	34,6	x	x	x	x	37,0	x
	Einheit	D 2022	D 2023	Jan. 2023	Febr. 2023	März 2023	April 2023	Mai 2023	Juni 2023
Schlachtungen									
Rinder insgesamt	1.000	8,9	9,5	9,4	8,4	10,2	8,0	8,1	8,6
darunter									
Kälber	1.000	0,4	0,4	0,3	0,4	0,5	0,3	0,4	0,4
Jungrinder	1.000	0,1	0,1	0,1	0,1	0,1	0,1	0,1	0,0
Schweine	1.000	2,8	2,8	3,4	2,7	2,7	2,3	2,6	2,8
darunter Hausschlachtungen	1.000	0,2	0,2	0,5	0,3	0,2	0,2	0,1	0,3
* Schlachtmengen (ohne Geflügel) 3)	t	3.031,8	3.234,0	3.227,3	2.895,5	3.489,1	2.751,5	2.826,6	2.948,9
darunter									
* Rinder insgesamt	t	2.772,6	2.983,5	2.944,5	2.660,1	3.237,1	2.542,4	2.582,5	2.697,8
darunter									
* Kälber	t	51,5	53,5	43,8	46,0	59,5	32,5	46,9	48,1
* Jungrinder	t	10,3	7,6	7,9	6,8	7,9	11,6	7,6	7,3
* Schweine	t	252,2	244,4	280,1	231,6	246,3	204,3	238,6	246,3
* Geflügelfleisch	t
* Eierzeugung 22)	1.000	61.061	58.932	56.326	54.728	64.252	56.294	54.975	50.847

Landwirtschaft	Einheit	03.11. 2022	03.11. 2023	Jan. 2024	Febr. 2024	März 2024	April 2024	Mai 2024	Juni 2024
Viehbestand (Stichtage: 03.05., 03.11.)									
Rinder	1.000	456,7	...	x	x	x	x	448,4	x
darunter									
Milchkühe (ohne Ammen- u. Mutterkühe)	1.000	149,2	...	x	x	x	x	147,4	x
Schweine	1.000	568,0	...	x	x	x	x	575,1	x
darunter									
Mastschweine	1.000	187,3	...	x	x	x	x	193,0	x
Zuchtsauen	1.000	60,3	...	x	x	x	x	61,9	x
darunter: trächtig	1.000	34,6	...	x	x	x	x	43,0	x
	Einheit	D 2023	D 2024	Jan. 2024	Febr. 2024	März 2024	April 2024	Mai 2024	Juni 2024
Schlachtungen									
Rinder insgesamt	1.000	9,5	...	10,5	9,9	9,9	10,1	9,4	8,4
darunter									
Kälber	1.000	0,4	...	0,5	0,4	0,5	0,4	0,4	0,3
Jungrinder	1.000	0,1	...	0,1	0,0	0,0	0,0	0,1	0,1
Schweine	1.000	2,8	...	3,0	2,6	2,5	2,5	2,2	2,5
darunter Hausschlachtungen	1.000	0,2	...	0,5	0,2	0,2	0,1	0,1	0,3
* Schlachtmengen (ohne Geflügel) 3)	t	3.234,0	...	3.490	3.337	3.352	3.457	3.183	2.821
darunter									
* Rinder insgesamt	t	2.983,5	...	3.247	3.102	3.132	3.231	2.984	2.608
darunter									
* Kälber	t	53,5	...	72	66	68	56	56	41
* Jungrinder	t	7,6	...	6	6	6	5	9	11
* Schweine	t	244,4	...	240	229	214	222	195	210
* Geflügelfleisch	t
* Eierzeugung 22)	1.000	58.932	...	66.252	59.500	65.254	57.330	60.163	60.894

Landesdaten Mecklenburg-Vorpommern

Landwirtschaft	Einheit	Juli 2023	Aug. 2023	Sept. 2023	Okt. 2023	Nov. 2023	Dez. 2023	2023 insgesamt
Viehbestand (Stichtage: 03.05., 03.11.)								
Rinder	1.000	x	x	x	x	456,7	x	x
darunter								
Milchkühe (ohne Ammen- u. Mutterkühe)	1.000	x	x	x	x	149,2	x	x
Schweine	1.000	x	x	x	x	568,0	x	x
darunter								
Mastschweine	1.000	x	x	x	x	187,3	x	x
Zuchtsauen	1.000	x	x	x	x	60,3	x	x
darunter: trächtig	1.000	x	x	x	x	34,6	x	x
	Einheit	Juli 2023	Aug. 2023	Sept. 2023	Okt. 2023	Nov. 2023	Dez. 2023	2023 insgesamt
Schlachtungen								
Rinder insgesamt	1.000	6,8	9,1	10,4	11,1	13,3	10,7	114,2
darunter								
Kälber	1.000	0,3	0,3	0,4	0,5	0,5	0,6	4,8
Jungrinder	1.000	0,0	0,1	0,1	0,1	0,0	0,1	0,6
Schweine	1.000	2,6	2,7	2,5	2,7	2,9	3,1	33,1
darunter Hausschlachtungen	1.000	0,1	0,1	0,0	0,1	0,2	0,7	2,6
* Schlachtmengen (ohne Geflügel) 3)	t	2.322,8	3.130,8	3.460,0	3.737,9	4.529,4	3.488,3	38.808,1
darunter								
* Rinder insgesamt	t	2.072,5	2.869,3	3.212,4	3.479,3	4.252,9	3.251,1	35.801,9
darunter								
* Kälber	t	38,4	46,2	59,9	65,2	72,2	83,7	642,4
* Jungrinder	t	5,9	9,6	7,8	8,1	4,8	6,3	91,6
* Schweine	t	245,8	257,2	240,1	249,0	263,7	229,4	2.932,4
* Geflügelfleisch	t
* Eierzeugung 22)	1.000	58.364	62.216	56.589	63.817	64.797	66.724	707.178

Landwirtschaft	Einheit	Juli 2024	Aug. 2024	Sept. 2024	Okt. 2024	Nov. 2024	Dez. 2024	2024 insgesamt
Viehbestand (Stichtage: 03.05., 03.11.)								
Rinder	1.000	x	x	x	x	...	x	x
darunter								
Milchkühe (ohne Ammen- u. Mutterkühe)	1.000	x	x	x	x	...	x	x
Schweine	1.000	x	x	x	x	...	x	x
darunter								
Mastschweine	1.000	x	x	x	x	...	x	x
Zuchtsauen	1.000	x	x	x	x	...	x	x
darunter: trächtig	1.000	x	x	x	x	...	x	x
	Einheit	Juli 2024	Aug. 2024	Sept. 2024	Okt. 2024	Nov. 2024	Dez. 2024	2024 insgesamt
Schlachtungen								
Rinder insgesamt	1.000	8,9	8,5	9,5	10,6
darunter								
Kälber	1.000	0,3	0,2	0,4	0,5
Jungrinder	1.000	0,1	0,0	0,0	0,1
Schweine	1.000	2,5	2,5	2,4	2,5
darunter Hausschlachtungen	1.000	0,1	0,0	0,0	0,1
* Schlachtmengen (ohne Geflügel) 3)	t	3.007	2.883	3.145	3.448
darunter								
* Rinder insgesamt	t	2.777	2.647	2.914	3.212
darunter								
* Kälber	t	49	36	68	68
* Jungrinder	t	10	7	7	11
* Schweine	t	225	231	225	227
* Geflügelfleisch	t
* Eierzeugung 22)	1.000	63.037	57.090	49.737

Landesdaten Mecklenburg-Vorpommern

Produzierendes Gewerbe	Einheit	D 2022	D 2023	Jan. 2023	Febr. 2023	März 2023	April 2023	Mai 2023	Juni 2023
Verarbeitendes Gewerbe sowie Berg- bau und Gewinnung von Steinen und Erden 23)									
* Betriebe	Anzahl	306	303	305	305	305	305	305	302
* Tätige Personen 5)	1.000	50,1	498,7	49,8	50,0	50,0	49,9	49,9	49,8
* Geleistete Arbeitsstunden	1.000 h	6.438	6.420	6.759	6.417	6.854	6.062	6.419	6.733
* Entgelte	Mill. EUR	162,3	172,3	164,9	163,0	169,4	163,1	172,7	177,3
* Umsatz (ohne Umsatzsteuer)	Mill. EUR	1.307,8	1.540,9	1.395,1	1.241,3	1.483,8	1.219,2	1.509,8	1.642,6
* darunter Auslandsumsatz	Mill. EUR	508,9	751,6	605,8	455,8	600,0	477,3	723,7	825,9
Energie- und Wasserversorgung									
* Betriebe 24)	Anzahl	68	67	68	68	68	68	68	68
* Tätige Personen 24)	Anzahl	4.951	5.074	5.045	5.043	5.052	5.074	5.093	5.014
* Geleistete Arbeitsstunden 24)	1.000 h	634	647	725	639	710	585	638	683
* Entgelte 24)	Mill. EUR	22,6	24,5	21,4	21,3	21,5	28,0	22,5	25,8
* Stromerzeugung (brutto) der Kraftwerke für die allgemeine Versorgung 25)	Mill. kWh	336,5	251,9	403,3	422,9	325,6	283,7	128,6	103,1

Produzierendes Gewerbe	Einheit	D 2023	D 2024	Jan. 2024	Febr. 2024	März 2024	April 2024	Mai 2024	Juni 2024
Verarbeitendes Gewerbe sowie Berg- bau und Gewinnung von Steinen und Erden 23)									
* Betriebe	Anzahl	303	...	291	290	287	288	286	285
* Tätige Personen 5)	1.000	498,7	...	49,2	49,7	49,0	49,3	49,2	49,3
* Geleistete Arbeitsstunden	1.000 h	6.420	...	6.722	6.458	6.173	6.552	6.173	6.251
* Entgelte	Mill. EUR	172,3	...	169,9	167,2	169,1	173,0	177,6	188,3
* Umsatz (ohne Umsatzsteuer)	Mill. EUR	1.540,9	...	1.221,8	1.293,3	1.383,2	1.608,4	1.732,2	1.938,0
* darunter Auslandsumsatz	Mill. EUR	751,6	...	500,3	587,6	630,2	829,2	964,2	1.124,7
Energie- und Wasserversorgung									
* Betriebe 24)	Anzahl	67	...	66	66	66	66	66	66
* Tätige Personen 24)	Anzahl	5.074	...	5.194	5.202	5.208	5.228	5.227	5.238
* Geleistete Arbeitsstunden 24)	1.000 h	647	...	738	673	633	699	647	664
* Entgelte 24)	Mill. EUR	24,5	...	24,6	23,0	23,6	28,3	25,4	24,7
* Stromerzeugung (brutto) der Kraftwerke für die allgemeine Versorgung 25)	Mill. kWh	251,9	...	326,3	235,5	242,4	140,4	119,5	108,8

Landesdaten Mecklenburg-Vorpommern

Produzierendes Gewerbe	Einheit	Juli 2023	Aug. 2023	Sept. 2023	Okt. 2023	Nov. 2023	Dez. 2023	2023 insgesamt
Verarbeitendes Gewerbe sowie Berg- bau und Gewinnung von Steinen und Erden 23)								
* Betriebe	Anzahl	302	302	302	302	302	302	303
* Tätige Personen 5)	1.000	49,6	49,7	50,2	50,0	49,9	49,6	498,7
* Geleistete Arbeitsstunden	1.000 h	6.315	6.433	6.497	6.223	6.763	5.564	77.040
* Entgelte	Mill. EUR	174,2	169,6	165,6	170,1	205,2	172,3	2.067,4
* Umsatz (ohne Umsatzsteuer)	Mill. EUR	1.490,5	1.612,1	1.605,5	1.475,6	1.488,9	2.326,2	18.490,5
* darunter Auslandsumsatz	Mill. EUR	735,8	817,3	799,7	717,6	672,2	1.587,8	9.018,9
Energie- und Wasserversorgung								
* Betriebe 24)	Anzahl	67	67	67	67	67	66	x
* Tätige Personen 24)	Anzahl	4.974	5.056	5.115	5.123	5.156	5.147	x
* Geleistete Arbeitsstunden 24)	1.000 h	605	621	676	606	717	554	7.759
* Entgelte 24)	Mill. EUR	22,6	21,7	22,0	22,8	39,4	24,5	293,5
* Stromerzeugung (brutto) der Kraftwerke für die allgemeine Versorgung 25)	Mill. kWh	95,1	247,8	99,1	244,9	310,3	359,0	3.023,3

Produzierendes Gewerbe	Einheit	Juli 2024	Aug. 2024	Sept. 2024	Okt. 2024	Nov. 2024	Dez. 2024	2024 insgesamt
Verarbeitendes Gewerbe sowie Berg- bau und Gewinnung von Steinen und Erden 23)								
* Betriebe	Anzahl	285	285	285
* Tätige Personen 5)	1.000	49,3	49,3	49,5
* Geleistete Arbeitsstunden	1.000 h	6.545	6.011	6.381
* Entgelte	Mill. EUR	180,4	172,8	172,1
* Umsatz (ohne Umsatzsteuer)	Mill. EUR	1.780,3	1.201,2	2.279,4
* darunter Auslandsumsatz	Mill. EUR	972,2	479,1	1.500,5
Energie- und Wasserversorgung								
* Betriebe 24)	Anzahl	66	66	66	x
* Tätige Personen 24)	Anzahl	5.245	5.268	5.345	x
* Geleistete Arbeitsstunden 24)	1.000 h	698	602	682
* Entgelte 24)	Mill. EUR	25,6	23,8	24,1
* Stromerzeugung (brutto) der Kraftwerke für die allgemeine Versorgung 25)	Mill. kWh	106,3	99,4	114,4

Landesdaten Mecklenburg-Vorpommern

Produzierendes Gewerbe	Einheit	D 2022	D 2023	Jan. 2023	Febr. 2023	März 2023	April 2023	Mai 2023	Juni 2023
Baugewerbe									
Bauhauptgewerbe/Bau von Gebäuden, Tiefbau, Abbrucharbeiten und vorbereitende Baustellenarbeiten u. a. 24)									
* Tätige Personen 5)	Anzahl	10.427	10.604	10.644	10.602	10.646	10.673	10.651	10.626
* Geleistete Arbeitsstunden	1.000 h	1.053	1.047	835	900	1.109	1.071	1.131	1.226
davon									
* Wohnungsbau	1.000 h	235	231	214	205	241	240	254	274
* gewerblicher Bau	1.000 h	413	431	337	381	483	432	475	500
* öffentlicher und Straßenbau	1.000 h	705	384	285	313	385	399	401	451
* Entgelte	1.000 EUR	33.150	34.553	29.335	28.718	32.620	34.167	36.241	36.220
Gesamtumsatz (ohne Umsatzsteuer)	1.000 EUR	177.252	184.220	99.606	115.368	160.211	169.787	172.282	221.764
* darunter baugewerblicher Umsatz (ohne Umsatzsteuer)	1.000 EUR	175.928	183.011	99.146	114.618	159.329	168.824	170.606	220.371
davon									
* Wohnungsbau	1.000 EUR	51.912	48.052	31.148	33.331	38.613	40.050	38.228	47.371
* gewerblicher Bau	1.000 EUR	62.781	71.954	39.221	47.049	69.571	66.815	70.019	97.224
* öffentlicher und Straßenbau	1.000 EUR	61.235	63.005	28.777	34.238	51.145	61.959	62.359	75.776
Index des Auftragseingangs	2010=100	x	x	152,0	165,5	171,1	272,1	210,0	226,5
Wohnungsbau	2010=100	x	x	163,7	139,9	153,9	181,0	195,0	228,6
gewerblicher Bau	2010=100	x	x	175,7	224,4	188,1	399,2	225,6	212,7
öffentlicher und Straßenbau	2010=100	x	x	129,0	130,5	165,0	211,0	204,1	236,3
Ausbaugewerbe/Bauinstallation und sonstiger Ausbau 39) 40)									
* Tätige Personen 5) 26)	Anzahl	6.570	6.834	x	x	6.856	x	x	6.831
* Geleistete Arbeitsstunden	1.000 h	x	2.197	x	x	2.272	x	x	2.221
* Entgelte	1.000 EUR	x	63.717	x	x	60.158	x	x	64.021
* Baugewerblicher Umsatz (ohne Umsatzsteuer)	1.000 EUR	x	280.165	x	x	219.722	x	x	280.914

Produzierendes Gewerbe	Einheit	D 2023	D 2024	Jan. 2024	Febr. 2024	März 2024	April 2024	Mai 2024	Juni 2024
Baugewerbe									
Bauhauptgewerbe/Bau von Gebäuden, Tiefbau, Abbrucharbeiten und vorbereitende Baustellenarbeiten u. a. 24)									
* Tätige Personen 5)	Anzahl	10.604	...	10.622	10.620	10.730	10.742	10.745	10.769
* Geleistete Arbeitsstunden	1.000 h	1.047	...	670	930	1.043	1.201	1.078	1.140
davon									
* Wohnungsbau	1.000 h	231	...	164	197	204	248	224	230
* gewerblicher Bau	1.000 h	431	...	289	419	452	488	436	475
* öffentlicher und Straßenbau	1.000 h	384	...	217	315	388	464	418	435
* Entgelte	1.000 EUR	34.553	...	29.646	30.823	33.835	37.398	38.462	37.528
Gesamtumsatz (ohne Umsatzsteuer)	1.000 EUR	184.220	...	84.738	142.067	174.694	188.274	211.746	223.433
* darunter baugewerblicher Umsatz (ohne Umsatzsteuer)	1.000 EUR	183.011	...	84.258	141.166	173.638	187.136	210.496	222.354
davon									
* Wohnungsbau	1.000 EUR	48.052	...	20.825	42.159	42.010	36.060	31.214	32.579
* gewerblicher Bau	1.000 EUR	71.954	...	39.469	54.887	67.694	81.169	102.615	109.769
* öffentlicher und Straßenbau	1.000 EUR	63.005	...	23.965	44.120	63.934	69.907	76.667	80.006
Index des Auftragseingangs	2010=100	x	x	166,2	146,4	182,8	310,1	310,8	308,2
Wohnungsbau	2010=100	x	x	103,6	139,8	288,6	223,4	206,0	278,7
gewerblicher Bau	2010=100	x	x	254,4	177,0	165,8	413,0	298,7	312,5
öffentlicher und Straßenbau	2010=100	x	x	123,4	125,6	153,3	265,8	362,3	316,9
Ausbaugewerbe/Bauinstallation und sonstiger Ausbau 39) 40)									
* Tätige Personen 5) 26)	Anzahl	6.834	...	x	x	6.613	x	x	6.575
* Geleistete Arbeitsstunden	1.000 h	2.197	x	x	x	2.120	x	x	2.085
* Entgelte	1.000 EUR	63.717	x	x	x	61.600	x	x	62.450
* Baugewerblicher Umsatz (ohne Umsatzsteuer)	1.000 EUR	280.165	x	x	x	217.948	x	x	259.416

Landesdaten Mecklenburg-Vorpommern

Produzierendes Gewerbe	Einheit	Juli 2023	Aug. 2023	Sept. 2023	Okt. 2023	Nov. 2023	Dez. 2023	2023 insgesamt
Baugewerbe								
Bauhauptgewerbe/Bau von Gebäuden, Tiefbau, Abbrucharbeiten und vorbereitende Baustellenarbeiten u. a. 24)								
* Tätige Personen 5)	Anzahl	10.621	10.790	10.790	10.766	10.735	10.604	x
* Geleistete Arbeitsstunden	1.000 h	1.116	1.154	1.147	1.056	1.181	637	12.562
davon								
* Wohnungsbau	1.000 h	234	237	245	237	240	156	2.777
* gewerblicher Bau	1.000 h	458	469	460	424	488	268	5.175
* öffentlicher und Straßenbau	1.000 h	424	448	442	395	453	212	4.608
* Entgelte	1.000 EUR	35.345	37.028	34.591	36.424	41.586	32.363	414.638
Gesamtumsatz (ohne Umsatzsteuer)	1.000 EUR	184.770	186.401	259.747	187.405	217.304	235.991	2.210.636
* darunter baugewerblicher Umsatz (ohne Umsatzsteuer)	1.000 EUR	183.173	184.937	258.556	185.908	215.812	234.848	2.196.129
davon								
* Wohnungsbau	1.000 EUR	33.424	36.698	104.829	34.034	38.017	100.876	576.619
* gewerblicher Bau	1.000 EUR	76.932	73.696	79.336	72.696	90.760	80.127	863.446
* öffentlicher und Straßenbau	1.000 EUR	72.817	74.543	74.391	79.178	87.036	53.845	756.064
Index des Auftragseingangs	2010=100	245,8	212,7	173,7	196,9	209,0	131,8	x
Wohnungsbau	2010=100	142,1	180,7	167,0	125,6	197,9	93,8	x
gewerblicher Bau	2010=100	286,9	285,4	184,5	266,4	215,0	163,2	x
öffentlicher und Straßenbau	2010=100	255,8	169,7	168,2	172,0	208,8	122,8	x
Ausbaugewerbe/Bauinstallation und sonstiger Ausbau 39) 40)								
* Tätige Personen 5) 26)	Anzahl	x	x	6.901	x	x	6.748	x
* Geleistete Arbeitsstunden	1.000 h	x	x	2.236	x	x	2.058	8.787
* Entgelte	1.000 EUR	x	x	62.676	x	x	68.013	254.868
* Baugewerblicher Umsatz (ohne Umsatzsteuer)	1.000 EUR	x	x	296.039	x	x	323.985	1.120.660

Produzierendes Gewerbe	Einheit	Juli 2024	Aug. 2024	Sept. 2024	Okt. 2024	Nov. 2024	Dez. 2024	2024 insgesamt
Baugewerbe								
Bauhauptgewerbe/Bau von Gebäuden, Tiefbau, Abbrucharbeiten und vorbereitende Baustellenarbeiten u. a. 24)								
* Tätige Personen 5)	Anzahl	10.599	10.650	10.731
* Geleistete Arbeitsstunden	1.000 h	1.211	1.069	1.138
davon								
* Wohnungsbau	1.000 h	235	197	212
* gewerblicher Bau	1.000 h	516	447	466
* öffentlicher und Straßenbau	1.000 h	460	425	459
* Entgelte	1.000 EUR	40.114	38.290	36.839
Gesamtumsatz (ohne Umsatzsteuer)	1.000 EUR	201.733	183.204	190.519
* darunter baugewerblicher Umsatz (ohne Umsatzsteuer)	1.000 EUR	199.799	181.836	189.194
davon								
* Wohnungsbau	1.000 EUR	37.690	31.601	38.516
* gewerblicher Bau	1.000 EUR	85.728	73.914	74.172
* öffentlicher und Straßenbau	1.000 EUR	76.381	76.321	76.507
Index des Auftragseingangs	2010=100	218,5	212,2	229,6	x
Wohnungsbau	2010=100	151,8	188,3	256,8	x
gewerblicher Bau	2010=100	220,5	236,1	192,1	x
öffentlicher und Straßenbau	2010=100	243,9	203,3	247,6	x
Ausbaugewerbe/Bauinstallation und sonstiger Ausbau 39) 40)								
* Tätige Personen 5) 26)	Anzahl	x	x	...	x	x	...	x
* Geleistete Arbeitsstunden	1.000 h	x	x	...	x	x
* Entgelte	1.000 EUR	x	x	...	x	x
* Baugewerblicher Umsatz (ohne Umsatzsteuer)	1.000 EUR	x	x	...	x	x

Landesdaten Mecklenburg-Vorpommern

Handel	Einheit	D 2022	D 2023	Jan. 2023	Febr. 2023	März 2023	April 2023	Mai 2023	Juni 2023
Großhandel 27) 28)									
* Beschäftigte	2015=100	98,4	99,7	98,4	99,0	99,4	99,4	99,1	99,4
* Umsatz nominal (ohne Umsatzsteuer)	2015=100	144,6	140,1	112,0	128,8	152,7	133,0	149,1	151,8
* Umsatz real (ohne Umsatzsteuer)	2015=100	106,5	104,6	83,3	94,6	112,5	98,4	110,8	113,5
Einzelhandel 7) 29)									
* Beschäftigte	2015=100	107,0	107,7	105,5	105,2	105,7	105,7	109,3	110,1
* Umsatz nominal (ohne Umsatzsteuer)	2015=100	125,1	126,7	111,9	106,7	126,8	123,5	133,3	135,9
* Umsatz real (ohne Umsatzsteuer)	2015=100	106,7	101,4	91,8	86,6	101,7	98,6	106,3	108,4
Kfz-Handel sowie Instandhaltung und Reparatur von Kfz 27)									
* Beschäftigte	2015=100	107,6	108,3	107,6	107,4	107,5	107,1	107,0	107,0
* Umsatz nominal (ohne Umsatzsteuer)	2015=100	124,4	137,3	123,7	125,4	150,4	125,7	137,1	154,7
* Umsatz real (ohne Umsatzsteuer)	2015=100	103,2	105,2	97,7	98,6	117,4	97,5	105,9	118,5

Handel	Einheit	D 2023	D 2024	Jan. 2024	Febr. 2024	März 2024	April 2024	Mai 2024	Juni 2024
Großhandel 27) 28)									
* Beschäftigte	2015=100	99,7	...	97,8	98,4	98,2	98,1	98,1	99,3
* Umsatz nominal (ohne Umsatzsteuer)	2015=100	140,1	...	113,3	123,1	138,4	146,0	142,6	140,3
* Umsatz real (ohne Umsatzsteuer)	2015=100	104,6	...	87,0	94,6	105,5	111,7	108,3	105,6
Einzelhandel 7) 29)									
* Beschäftigte	2015=100	107,7	...	105,6	105,7	105,9	106,6	107,5	109,2
* Umsatz nominal (ohne Umsatzsteuer)	2015=100	126,7	...	114,1	114,1	133,1	129,3	138,5	133,0
* Umsatz real (ohne Umsatzsteuer)	2015=100	101,4	...	90,4	90,2	104,5	101,5	108,5	104,4
Kfz-Handel sowie Instandhaltung und Reparatur von Kfz 27)									
* Beschäftigte	2015=100	108,3	...	109,3	109,4	109,7	109,4	109,4	110,0
* Umsatz nominal (ohne Umsatzsteuer)	2015=100	137,3	...	128,2	142,5	147,5	152,5	145,9	146,1
* Umsatz real (ohne Umsatzsteuer)	2015=100	105,2	...	96,1	106,4	110,5	115,1	110,1	110,5

Gastgewerbe 29)	Einheit	D 2022	D 2023	Jan. 2023	Febr. 2023	März 2023	April 2023	Mai 2023	Juni 2023
* Beschäftigte	2015=100	104,8	108,1	97,2	98,1	101,3	107,2	110,5	113,6
* Umsatz nominal (ohne Umsatzsteuer)	2015=100	116,6	124,6	74,4	74,1	91,3	113,9	135,8	157,4
* Umsatz real (ohne Umsatzsteuer)	2015=100	95,4	95,2	59,0	58,4	71,1	88,2	104,1	119,4

Gastgewerbe 29)	Einheit	D 2023	D 2024	Jan. 2024	Febr. 2024	März 2024	April 2024	Mai 2024	Juni 2024
* Beschäftigte	2015=100	108,1	...	99,5	98,6	102,9	106,9	110,0	112,3
* Umsatz nominal (ohne Umsatzsteuer)	2015=100	124,6	...	71,6	75,8	102,4	101,1	138,3	150,2
* Umsatz real (ohne Umsatzsteuer)	2015=100	95,2	...	54,9	58,0	77,7	75,5	102,6	109,6

Tourismus 8)	Einheit	D 2022	D 2023	Jan. 2023	Febr. 2023	März 2023	April 2023	Mai 2023	Juni 2023
* Gästeankünfte	1.000	609,9	639,3	256,5	298,7	412,2	617,8	819,4	870,4
* darunter: von Auslandsgästen	1.000	23,5	28,0	7,6	8,8	10,2	19,4	29,2	45,0
* Gästeübernachtungen	1.000	2.636,1	2.679,6	971,6	1.097,4	1.483,0	2.393,1	3.145,5	3.706,8
* darunter: von Auslandsgästen	1.000	63,5	75,7	21,2	23,6	26,9	50,3	74,6	118,1

Tourismus 8)	Einheit	D 2023	D 2024	Jan. 2024	Febr. 2024	März 2024	April 2024	Mai 2024	Juni 2024
* Gästeankünfte	1.000	639,3	...	247,2	336,8	542,1	513,0	873,8	894,2
* darunter: von Auslandsgästen	1.000	28,0	...	8,8	11,1	17,8	20,7	37,8	45,4
* Gästeübernachtungen	1.000	2.679,6	...	959,1	1.229,4	1.938,9	1.870,9	3.313,8	3.780,3
* darunter: von Auslandsgästen	1.000	75,7	...	25,3	31,5	43,1	50,6	91,3	118,7

Landesdaten Mecklenburg-Vorpommern

Handel	Einheit	Juli 2023	Aug. 2023	Sept. 2023	Okt. 2023	Nov. 2023	Dez. 2023	2023 insgesamt
Großhandel 27) 28)								
* Beschäftigte	2015=100	100,6	101,4	100,8	100,3	99,7	99,1	1.196,6
* Umsatz nominal (ohne Umsatzsteuer)	2015=100	144,7	154,6	147,5	133,5	138,8	134,7	1.681,2
* Umsatz real (ohne Umsatzsteuer)	2015=100	108,2	115,9	110,1	100,5	104,9	102,9	1.255,6
Einzelhandel 7) 29)								
* Beschäftigte	2015=100	111,2	109,7	107,7	108,6	107,1	106,3	1.292,1
* Umsatz nominal (ohne Umsatzsteuer)	2015=100	136,4	133,7	127,4	124,1	127,1	134,0	1.520,8
* Umsatz real (ohne Umsatzsteuer)	2015=100	109,1	106,8	101,1	98,7	101,2	106,4	1.216,7
Kfz-Handel sowie Instandhaltung und Reparatur von Kfz 27)								
* Beschäftigte	2015=100	107,1	108,2	110,4	110,2	110,4	109,8	1.299,7
* Umsatz nominal (ohne Umsatzsteuer)	2015=100	142,6	136,6	140,3	132,5	152,0	125,9	1.646,9
* Umsatz real (ohne Umsatzsteuer)	2015=100	108,6	103,5	106,2	100,0	114,5	94,2	1.262,6

Handel	Einheit	Juli 2024	Aug. 2024	Sept. 2024	Okt. 2024	Nov. 2024	Dez. 2024	2024 insgesamt
Großhandel 27) 28)								
* Beschäftigte	2015=100	101,2	101,2
* Umsatz nominal (ohne Umsatzsteuer)	2015=100	153,2	137,5
* Umsatz real (ohne Umsatzsteuer)	2015=100	115,7	104,8
Einzelhandel 7) 29)								
* Beschäftigte	2015=100	109,5	108,6	105,6
* Umsatz nominal (ohne Umsatzsteuer)	2015=100	143,8	137,6	125,4
* Umsatz real (ohne Umsatzsteuer)	2015=100	113,0	108,1	98,6
Kfz-Handel sowie Instandhaltung und Reparatur von Kfz 27)								
* Beschäftigte	2015=100	110,2	110,8
* Umsatz nominal (ohne Umsatzsteuer)	2015=100	151,2	136,2
* Umsatz real (ohne Umsatzsteuer)	2015=100	114,0	102,5

Gastgewerbe 29)	Einheit	Juli 2023	Aug. 2023	Sept. 2023	Okt. 2023	Nov. 2023	Dez. 2023	2023 insgesamt
* Beschäftigte	2015=100	116,5	117,6	114,4	111,0	105,1	104,0	1.296,5
* Umsatz nominal (ohne Umsatzsteuer)	2015=100	193,2	194,8	157,8	126,1	82,3	93,7	1.494,8
* Umsatz real (ohne Umsatzsteuer)	2015=100	146,4	148,5	118,9	95,3	62,3	71,3	1.142,9

Gastgewerbe 29)	Einheit	Juli 2024	Aug. 2024	Sept. 2024	Okt. 2024	Nov. 2024	Dez. 2024	2024 insgesamt
* Beschäftigte	2015=100	114,3	114,2	109,8
* Umsatz nominal (ohne Umsatzsteuer)	2015=100	183,9	191,1	154,6
* Umsatz real (ohne Umsatzsteuer)	2015=100	135,7	140,8	112,6

Tourismus 8)	Einheit	Juli 2023	Aug. 2023	Sept. 2023	Okt. 2023	Nov. 2023	Dez. 2023	2023 insgesamt
* Gästeankünfte	1.000	1.120,6	1.043,4	882,8	640,2	344,0	365,9	7.672,0
* darunter: von Auslandsgästen	1.000	76,4	53,4	34,8	21,3	15,0	14,4	335,5
* Gästeübernachtungen	1.000	5.373,7	5.331,3	3.443,2	2.719,2	1.212,6	1.278,2	32.155,7
* darunter: von Auslandsgästen	1.000	221,5	155,4	89,4	54,0	36,3	37,2	908,4

Tourismus 8)	Einheit	Juli 2024	Aug. 2024	Sept. 2024	Okt. 2024	Nov. 2024	Dez. 2024	2024 insgesamt
* Gästeankünfte	1.000	1.119,0	1.141,8	872,4
* darunter: von Auslandsgästen	1.000	77,1	59,5	37,3
* Gästeübernachtungen	1.000	5.427,2	5.359,1	3.541,0
* darunter: von Auslandsgästen	1.000	209,9	173,9	99,2

Landesdaten Mecklenburg-Vorpommern

Verkehr	Einheit	D 2022	D 2023	Jan. 2023	Febr. 2023	März 2023	April 2023	Mai 2023	Juni 2023
Straßenverkehrsunfälle									
* Unfälle mit Personenschaden und Sachschaden 30)	Anzahl	536	537	389	371	478	488	593	711
darunter: Unfälle mit Personenschaden	Anzahl	409	407	285	267	330	382	490	588
* getötete Personen	Anzahl	7	5	1	8	4	5	6	3
* verletzte Personen	Anzahl	521	517	372	323	420	490	614	746
Kraftfahrzeuge 31)									
* Zulassungen fabrikneuer Kraftfahrzeuge darunter	Anzahl	3.245	3.249	2.597	2.865	4.173	3.132	3.222	4.190
* Personenkraftwagen 32)	Anzahl	2.306	2.319	1.852	1.956	2.924	2.150	2.167	2.925
* Lastkraftwagen	Anzahl	379	374	301	368	434	347	355	399
Seeschifffahrt									
Güterempfang	1.000 t	1.181,0	1.457,6	1.556,6	1.461,7	1.588,9	1.441,1	1.459,9	1.533,0
Güterversand	1.000 t	1.109,6	1.081,8	893,5	1.241,3	1.190,7	1.087,8	1.216,8	1.046,3
Binnenschifffahrt									
* Güterempfang	1.000 t	0,4	0,1	-	-	-	-	-	0,7
* Güterversand	1.000 t	0,6	0,6	0,7	0,9	0,4	0,9	0,7	0,6

Verkehr	Einheit	D 2023	D 2024	Jan. 2024	Febr. 2024	März 2024	April 2024	Mai 2024	Juni 2024
Straßenverkehrsunfälle									
* Unfälle mit Personenschaden und Sachschaden 30)	Anzahl	537	...	515	342	395	487	571	552
darunter: Unfälle mit Personenschaden	Anzahl	407	...	331	231	298	374	470	458
* getötete Personen	Anzahl	5	...	4	5	6	4	9	11
* verletzte Personen	Anzahl	517	...	433	296	385	464	597	595
Kraftfahrzeuge 31)									
* Zulassungen fabrikneuer Kraftfahrzeuge darunter	Anzahl	3.249	...	2.787	3.101	4.154	3.431	3.859	4.775
* Personenkraftwagen 32)	Anzahl	2.319	...	2.069	2.154	2.880	2.292	2.501	3.219
* Lastkraftwagen	Anzahl	374	...	388	504	568	456	492	698
Seeschifffahrt									
Güterempfang	1.000 t	1.457,6	...	1.497,0	1.261,0	1.369,0	1.159,0	1.352,0	1.489,0
Güterversand	1.000 t	1.081,8	...	1.138,0	1.245,0	1.129,0	1.120,0	1.149,0	1.157,0
Binnenschifffahrt									
* Güterempfang	1.000 t	0,1	...	-	-	-	3,7	-	-
* Güterversand	1.000 t	0,6	...	0,5	0,5	1,0	0,4	0,4	0,9

Landesdaten Mecklenburg-Vorpommern

Verkehr	Einheit	Juli 2023	Aug. 2023	Sept. 2023	Okt. 2023	Nov. 2023	Dez. 2023	2023 insgesamt
Straßenverkehrsunfälle								
* Unfälle mit Personenschaden und Sachschaden ³⁰⁾	Anzahl	588	608	642	528	580	466	6.442
darunter: Unfälle mit Personenschaden	Anzahl	465	498	521	386	376	292	4.880
* getötete Personen	Anzahl	6	1	9	2	7	5	57
* verletzte Personen	Anzahl	597	648	640	518	469	363	6.200
Kraftfahrzeuge ³¹⁾								
* Zulassungen fabrikneuer Kraftfahrzeuge darunter	Anzahl	3.273	3.602	3.163	2.616	3.083	3.071	38.987
* Personenkraftwagen ³²⁾	Anzahl	2.286	2.619	2.252	1.946	2.343	2.404	27.824
* Lastkraftwagen	Anzahl	283	354	464	314	447	427	4.493
Seeschifffahrt								
Güterempfang	1.000 t	1.654,2	1.340,4	1.423,0	1.276,8	1.430,0	1.326,1	17.491,7
Güterversand	1.000 t	1.077,7	955,9	1.169,4	975,5	1.051,0	1.076,2	12.982,1
Binnenschifffahrt								
* Güterempfang	1.000 t	-	-	-	-	-	-	0,7
* Güterversand	1.000 t	0,4	0,4	0,6	0,4	0,2	0,5	6,7

Verkehr	Einheit	Juli 2024	Aug. 2024	Sept. 2024	Okt. 2024	Nov. 2024	Dez. 2024	2024 insgesamt
Straßenverkehrsunfälle								
* Unfälle mit Personenschaden und Sachschaden ³⁰⁾	Anzahl	567	538
darunter: Unfälle mit Personenschaden	Anzahl	440	450
* getötete Personen	Anzahl	8	10
* verletzte Personen	Anzahl	568	570
Kraftfahrzeuge ³¹⁾								
* Zulassungen fabrikneuer Kraftfahrzeuge darunter	Anzahl	3.428	2.611	3.257
* Personenkraftwagen ³²⁾	Anzahl	2.354	1.809	2.381
* Lastkraftwagen	Anzahl	451	317	368
Seeschifffahrt								
Güterempfang	1.000 t	1.404,0	1.291,0
Güterversand	1.000 t	1.259,0	1.109,0
Binnenschifffahrt								
* Güterempfang	1.000 t	-	-
* Güterversand	1.000 t	-	0,9

Landesdaten Mecklenburg-Vorpommern

Außenhandel ⁹⁾	Einheit	D 2022	D 2023	Jan. 2023	Febr. 2023	März 2023	April 2023	Mai 2023	Juni 2023
Ausfuhr (Spezialhandel) ³³⁾									
* Insgesamt	Mill. EUR	816,0	824,6	807,1	881,6	907,4	760,7	835,0	870,3
darunter									
* Güter der Ernährungswirtschaft	Mill. EUR	269,9	268,2	267,1	352,1	315,2	309,8	269,8	243,9
* Güter der gewerblichen Wirtschaft	Mill. EUR	552,2	519,3	506,7	493,7	559,4	416,6	529,4	592,9
davon									
* Rohstoffe	Mill. EUR	9,3	8,0	5,9	18,1	7,3	9,9	9,1	6,6
* Halbwaren	Mill. EUR	109,7	64,2	80,1	65,4	71,8	55,9	66,8	51,3
* Fertigwaren	Mill. EUR	411,2	447,1	420,7	410,2	480,3	350,8	453,5	535,0
davon									
* Vorerzeugnisse	Mill. EUR	54,8	71,6	47,1	43,6	44,9	39,3	90,0	141,4
* Enderzeugnisse	Mill. EUR	356,4	375,5	373,6	366,6	435,4	311,5	363,5	393,6
davon nach									
* Europa	Mill. EUR	556,1	574,3	586,8	596,5	606,9	522,0	569,7	602,8
* darunter: in EU-Länder	Mill. EUR	448,2	449,4	469,2	481,1	475,0	424,6	456,4	504,3
* Afrika	Mill. EUR	56,1	58,6	82,9	108,5	60,2	108,3	63,0	42,1
* Amerika	Mill. EUR	78,6	106,3	68,7	75,3	97,4	69,2	125,1	156,3
* Asien	Mill. EUR	115,0	77,7	63,0	96,8	131,2	52,0	72,4	61,4
* Australien, Ozeanien u. übrige Gebiete	Mill. EUR	8,3	5,3	3,9	2,7	9,5	6,9	2,9	5,1
Einfuhr (Generalhandel) ³³⁾									
* Insgesamt	Mill. EUR	847,1	764,7	884,6	845,4	826,4	710,6	811,1	774,7
darunter									
* Güter der Ernährungswirtschaft	Mill. EUR	147,2	134,4	147,9	166,1	120,6	105,4	160,5	125,2
* Güter der gewerblichen Wirtschaft	Mill. EUR	658,8	560,9	690,1	620,6	644,1	549,8	579,9	584,0
davon									
* Rohstoffe	Mill. EUR	69,8	86,5	205,9	164,7	112,7	38,6	129,7	51,1
* Halbwaren	Mill. EUR	207,4	116,6	145,0	100,5	124,0	137,4	99,8	128,7
* Fertigwaren	Mill. EUR	381,7	357,8	339,3	355,5	407,4	373,8	350,4	404,2
davon									
* Vorerzeugnisse	Mill. EUR	105,5	89,3	96,2	80,9	110,6	81,2	84,2	91,7
* Enderzeugnisse	Mill. EUR	276,2	268,6	243,1	274,5	296,8	292,5	266,2	312,6
davon aus									
* Europa	Mill. EUR	664,2	568,9	640,6	547,5	592,4	551,4	592,8	571,6
* darunter: aus EU-Ländern	Mill. EUR	531,8	478,9	422,3	470,3	514,8	484,8	497,3	512,3
* Afrika	Mill. EUR	17,5	17,0	64,5	27,4	2,7	3,3	50,6	4,1
* Amerika	Mill. EUR	63,1	78,3	62,6	150,3	129,4	45,0	43,8	84,2
* Asien	Mill. EUR	83,1	90,5	76,1	83,6	100,3	109,8	97,1	112,8
* Australien, Ozeanien und übrigen Gebieten	Mill. EUR	18,9	9,0	40,2	35,7	0,7	0,5	25,8	1,2

Landesdaten Mecklenburg-Vorpommern

Außenhandel ⁹⁾	Einheit	Juli 2023	Aug. 2023	Sept. 2023	Okt. 2023	Nov. 2023	Dez. 2023	2023 insgesamt
Ausfuhr (Spezialhandel) ³³⁾								
* Insgesamt	Mill. EUR	782,6	778,0	806,6	848,7	962,0	655,8	9.895,5
darunter								
* Güter der Ernährungswirtschaft	Mill. EUR	244,3	210,1	245,4	266,9	253,4	240,9	3.219,0
* Güter der gewerblichen Wirtschaft	Mill. EUR	495,5	536,2	525,2	541,2	663,9	370,6	6.231,3
davon								
* Rohstoffe	Mill. EUR	6,1	4,7	5,7	5,6	7,7	9,0	95,7
* Halbwaren	Mill. EUR	60,6	61,0	65,1	57,8	66,9	67,9	770,7
* Fertigwaren	Mill. EUR	428,7	470,6	454,4	477,8	589,3	293,6	5.364,9
davon								
* Vorerzeugnisse	Mill. EUR	38,6	63,9	64,9	125,2	128,5	31,8	859,2
* Enderzeugnisse	Mill. EUR	390,1	406,7	389,5	352,6	460,8	261,8	4.505,7
davon nach								
* Europa	Mill. EUR	576,3	537,8	540,8	662,7	657,3	432,4	6.892,0
* darunter: in EU-Länder	Mill. EUR	415,4	412,5	394,2	549,2	451,4	359,5	5.392,7
* Afrika	Mill. EUR	55,5	29,9	21,8	38,5	30,3	62,4	703,4
* Amerika	Mill. EUR	78,2	145,4	149,8	72,6	179,3	58,4	1.275,6
* Asien	Mill. EUR	68,3	49,8	88,1	65,2	85,5	98,9	932,6
* Australien, Ozeanien u. übrige Gebiete	Mill. EUR	2,1	13,1	3,3	5,1	7,4	1,9	64,1
Einfuhr (Generalhandel) ³³⁾								
* Insgesamt	Mill. EUR	725,9	684,2	817,7	627,7	769,2	698,8	9.176,3
darunter								
* Güter der Ernährungswirtschaft	Mill. EUR	107,0	119,4	165,9	131,3	138,4	125,3	1.612,9
* Güter der gewerblichen Wirtschaft	Mill. EUR	546,6	502,7	576,8	417,9	540,2	478,1	6.730,7
davon								
* Rohstoffe	Mill. EUR	72,2	22,9	85,0	35,6	66,8	52,7	1.037,8
* Halbwaren	Mill. EUR	106,7	134,7	134,1	58,9	107,0	122,3	1.399,1
* Fertigwaren	Mill. EUR	367,7	345,0	357,7	323,3	366,5	303,1	4.293,8
davon								
* Vorerzeugnisse	Mill. EUR	97,6	77,5	96,0	78,1	94,4	82,7	1.071,1
* Enderzeugnisse	Mill. EUR	270,1	267,5	261,7	245,2	272,0	220,4	3.222,6
davon aus								
* Europa	Mill. EUR	559,1	547,7	628,9	502,7	574,3	517,3	6.826,4
* darunter: aus EU-Ländern	Mill. EUR	456,5	486,4	554,6	439,0	470,9	437,9	5.747,2
* Afrika	Mill. EUR	19,3	22,7	2,4	2,5	3,0	2,0	204,5
* Amerika	Mill. EUR	52,3	30,1	97,1	51,2	113,3	80,7	939,9
* Asien	Mill. EUR	93,2	81,7	87,3	70,0	77,0	97,0	1.085,9
* Australien, Ozeanien und übrigen Gebieten	Mill. EUR	0,8	0,8	0,9	0,3	0,5	0,5	107,8

Landesdaten Mecklenburg-Vorpommern

Außenhandel 9)	Einheit	D 2023	D 2024	Jan. 2024	Febr. 2024	März 2024	April 2024	Mai 2024	Juni 2024
Ausfuhr (Spezialhandel) 33)									
* Insgesamt	Mill. EUR	824,6	...	805,0	805,7	818,5	793,6	809,7	864,5
darunter									
* Güter der Ernährungswirtschaft	Mill. EUR	268,2	...	309,6	287,1	268,8	278,4	241,8	253,8
* Güter der gewerblichen Wirtschaft	Mill. EUR	519,3	...	449,1	469,8	498,9	456,6	524,5	558,1
davon									
* Rohstoffe	Mill. EUR	8,0	...	6,3	8,2	8,8	7,5	8,0	6,9
* Halbwaren	Mill. EUR	64,2	...	70,0	62,4	69,1	65,6	56,3	72,7
* Fertigwaren	Mill. EUR	447,1	...	372,8	399,2	420,9	383,5	460,2	478,6
davon									
* Vorerzeugnisse	Mill. EUR	71,6	...	38,8	35,5	37,0	38,4	63,3	35,4
* Enderzeugnisse	Mill. EUR	375,5	...	334,0	363,7	383,9	345,1	396,9	443,2
davon nach									
* Europa	Mill. EUR	574,3	...	568,9	562,0	587,5	537,2	578,6	623,1
* darunter: in EU-Länder	Mill. EUR	449,4	...	468,4	432,3	424,6	422,0	386,2	489,3
* Afrika	Mill. EUR	58,6	...	74,5	76,3	59,9	49,3	43,2	75,3
* Amerika	Mill. EUR	106,3	...	95,6	90,6	84,7	86,7	95,3	76,0
* Asien	Mill. EUR	77,7	...	61,0	67,8	77,2	110,1	81,3	79,1
* Australien, Ozeanien u. übrige Gebiete	Mill. EUR	5,3	...	3,2	5,1	5,0	6,6	6,0	4,5
Einfuhr (Generalhandel) 33)									
* Insgesamt	Mill. EUR	764,7	...	751,5	1.051,2	725,5	687,7	716,4	710,2
darunter									
* Güter der Ernährungswirtschaft	Mill. EUR	134,4	...	129,3	125,7	121,2	126,7	122,5	112,9
* Güter der gewerblichen Wirtschaft	Mill. EUR	560,9	...	565,4	869,1	535,1	479,7	538,6	506,5
davon									
* Rohstoffe	Mill. EUR	86,5	...	62,0	61,8	112,4	35,2	41,4	62,4
* Halbwaren	Mill. EUR	116,6	...	125,6	82,5	112,5	78,6	122,8	82,9
* Fertigwaren	Mill. EUR	357,8	...	377,8	724,9	310,2	365,9	374,5	361,1
davon									
* Vorerzeugnisse	Mill. EUR	89,3	...	112,6	93,6	72,2	97,5	102,1	98,2
* Enderzeugnisse	Mill. EUR	268,6	...	265,2	631,3	238,0	268,4	272,4	262,9
davon aus									
* Europa	Mill. EUR	568,9	...	535,9	563,7	615,8	580,6	580,4	560,1
* darunter: aus EU-Ländern 42)	Mill. EUR	478,9	...	451,6	440,0	470,3	501,7	524,2	457,0
* Afrika	Mill. EUR	17,0	...	2,6	3,7	4,0	2,6	3,4	2,2
* Amerika	Mill. EUR	78,3	...	122,2	30,2	36,3	18,9	50,3	39,5
* Asien	Mill. EUR	90,5	...	89,4	76,8	67,2	83,7	80,7	94,2
* Australien, Ozeanien und übrigen Gebieten	Mill. EUR	9,0	...	0,4	375,8	0,8	0,3	0,6	12,7

Landesdaten Mecklenburg-Vorpommern

Außenhandel 9)	Einheit	Juli 2024	Aug. 2024	Sept. 2024	Okt. 2024	Nov. 2024	Dez. 2024	2024 insgesamt
Ausfuhr (Spezialhandel) 33)								
* Insgesamt	Mill. EUR	839,9	809,9
darunter								
* Güter der Ernährungswirtschaft	Mill. EUR	293,1	214,2
* Güter der gewerblichen Wirtschaft	Mill. EUR	490,8	541,9
davon								
* Rohstoffe	Mill. EUR	6,7	5,9
* Halbwaren	Mill. EUR	71,5	72,6
* Fertigwaren	Mill. EUR	412,6	463,5
davon								
* Vorerzeugnisse	Mill. EUR	40,2	32,6
* Enderzeugnisse	Mill. EUR	372,4	430,9
davon nach								
* Europa	Mill. EUR	592,8	598,5
* darunter: in EU-Länder	Mill. EUR	445,8	369,8
* Afrika	Mill. EUR	77,2	43,6
* Amerika	Mill. EUR	76,4	67,3
* Asien	Mill. EUR	85,3	70,7
* Australien, Ozeanien u. übrige Gebiete	Mill. EUR	5,3	26,2
Einfuhr (Generalhandel) 33)								
* Insgesamt	Mill. EUR	690,9	727,1
darunter								
* Güter der Ernährungswirtschaft	Mill. EUR	121,3	111,8
* Güter der gewerblichen Wirtschaft	Mill. EUR	478,0	535,6
davon								
* Rohstoffe	Mill. EUR	52,9	45,5
* Halbwaren	Mill. EUR	76,6	124,7
* Fertigwaren	Mill. EUR	348,6	365,4
davon								
* Vorerzeugnisse	Mill. EUR	100,0	98,1
* Enderzeugnisse	Mill. EUR	248,6	267,4
davon aus								
* Europa	Mill. EUR	518,0	559,2
* darunter: aus EU-Ländern 42)	Mill. EUR	460,4	506,0
* Afrika	Mill. EUR	2,3	5,9
* Amerika	Mill. EUR	71,0	59,1
* Asien	Mill. EUR	97,0	100,9
* Australien, Ozeanien und übrigen Gebieten	Mill. EUR	0,7	0,4

Landesdaten Mecklenburg-Vorpommern

Gewerbeanzeigen 10)	Einheit	D 2022	D 2023	Jan. 2023	Febr. 2023	März 2023	April 2023	Mai 2023	Juni 2023
* Gewerbeanmeldungen	Anzahl	819	880	1.248	1.010	952	876	881	903
* Gewerbeabmeldungen	Anzahl	749	817	1.376	861	771	668	697	725

Gewerbeanzeigen 10)	Einheit	D 2023	D 2024	Jan. 2024	Febr. 2024	März 2024	April 2024	Mai 2024	Juni 2024
* Gewerbeanmeldungen	Anzahl	880	...	1.265	972	924	850	793	912
* Gewerbeabmeldungen	Anzahl	817	...	1.288	920	800	763	644	723

Insolvenzen	Einheit	D 2022	D 2023	Jan. 2023	Febr. 2023	März 2023	April 2023	Mai 2023	Juni 2023
* Insolvenzen	Anzahl	225	198	191	180	194	191	225	222
davon									
* Unternehmen	Anzahl	21	21	16	13	20	22	21	25
* Verbraucher	Anzahl	160	143	141	129	144	136	160	163
* ehemals selbstständig Tätige	Anzahl	42	31	32	34	29	30	42	32
* sonstige natürliche Personen 34), Nachlässe und Gesamtgut	Anzahl	2	3	2	4	1	3	2	2
* Voraussichtliche Forderungen	1.000 EUR	23.889	27.609	12.846	23.004	37.868	17.964	23.889	26.152

Insolvenzen	Einheit	D 2023	D 2024	Jan. 2024	Febr. 2024	März 2024	April 2024	Mai 2024	Juni 2024
* Insolvenzen	Anzahl	198	...	208	196	199	255	172	208
davon									
* Unternehmen	Anzahl	21	...	34	25	32	18	22	23
* Verbraucher	Anzahl	143	...	139	146	138	195	124	148
* ehemals selbstständig Tätige	Anzahl	31	...	33	23	27	38	24	36
* sonstige natürliche Personen 34), Nachlässe und Gesamtgut	Anzahl	3	...	2	2	2	4	2	1
* Voraussichtliche Forderungen	1.000 EUR	27.609	...	66.463	15.505	30.078	23.416	16.421	18.882

Handwerk 11)	Einheit	D 2022	D 2023	Jan. 2023	Febr. 2023	März 2023	April 2023	Mai 2023	Juni 2023
* Beschäftigte (30.09.)	2020=100	97,1	94,8	x	x	94,9	x	x	94,6
* Umsatz (Vierteljahresdurchschnitt)	2020=100	107,6	111,1	x	x	97,7	x	x	113,1

Handwerk 11)	Einheit	D 2023	D 2024	Jan. 2024	Febr. 2024	März 2024	April 2024	Mai 2024	Juni 2024
* Beschäftigte (30.09.)	2020=100	94,8	...	x	x	92,8	x	x	92,6
* Umsatz (Vierteljahresdurchschnitt)	2020=100	111,1	...	x	x	93,6	x	x	111,0

Preise	Einheit	D 2022	D 2023	Jan. 2023	Febr. 2023	März 2023	April 2023	Mai 2023	Juni 2023
* Verbraucherpreisindex (Gesamtindex)	2020=100	111,0	118,1	115,5	116,4	117,5	117,9	117,7	118,2
* Nettokaltmieten (Teilindex)	2020=100	101,9	103,1	102,7	102,8	102,9	103,0	103,0	103,1
Index der Erzeugerpreise gewerblicher Produkte (Deutschland)	2021=100	129,8	130,1	133,5	132,5	131,1	131,8	130,4	129,8
* Preisindex für Wohngebäude 35) (Deutschland)	2015=100	116,3	126,1	x	125,0	x	x	126,0	x

Preise	Einheit	D 2023	D 2024	Jan. 2024	Febr. 2024	März 2024	April 2024	Mai 2024	Juni 2024
* Verbraucherpreisindex (Gesamtindex)	2020=100	118,1	...	118,5	119,0	119,7	120,3	120,6	120,7
* Nettokaltmieten (Teilindex)	2020=100	103,1	...	103,3	103,3	103,3	103,3	103,6	103,6
Index der Erzeugerpreise gewerblicher Produkte (Deutschland)	2021=100	130,1	...	127,6	127,1	127,3	127,5	127,5	127,7
* Preisindex für Wohngebäude 35) (Deutschland)	2021=100	126,1	...	x	128,5	x	x	129,4	x

Landesdaten Mecklenburg-Vorpommern

Gewerbeanzeigen 10)	Einheit	Juli 2023	Aug. 2023	Sept. 2023	Okt. 2023	Nov. 2023	Dez. 2023	2023 insgesamt
* Gewerbeanmeldungen	Anzahl	756	886	932	702	646	770	10.562
* Gewerbeabmeldungen	Anzahl	669	759	844	656	686	1.093	9.805

Gewerbeanzeigen 10)	Einheit	Juli 2024	Aug. 2024	Sept. 2024	Okt. 2024	Nov. 2024	Dez. 2024	2024 insgesamt
* Gewerbeanmeldungen	Anzahl	957	846	797
* Gewerbeabmeldungen	Anzahl	793	691	743

Insolvenzen	Einheit	Juli 2023	Aug. 2023	Sept. 2023	Okt. 2023	Nov. 2023	Dez. 2023	2023 insgesamt
* Insolvenzen	Anzahl	213	193	227	158	194	193	2.381
davon								
* Unternehmen	Anzahl	28	20	29	13	28	19	254
* Verbraucher	Anzahl	145	118	171	111	144	157	1.719
* ehemals selbstständig Tätige	Anzahl	37	51	26	30	18	16	377
* sonstige natürliche Personen 34), Nachlässe und Gesamtgut	Anzahl	3	4	1	4	4	1	31
* Voraussichtliche Forderungen	1.000 EUR	25.299	16.324	68.982	43.455	22.936	12.594	331.313

Insolvenzen	Einheit	Juli 2024	Aug. 2024	Sept. 2024	Okt. 2024	Nov. 2024	Dez. 2024	2024 insgesamt
* Insolvenzen	Anzahl	263	162	210
davon								
* Unternehmen	Anzahl	22	17	25
* Verbraucher	Anzahl	177	117	159
* ehemals selbstständig Tätige	Anzahl	56	23	23
* sonstige natürliche Personen 34), Nachlässe und Gesamtgut	Anzahl	8	5	3
* Voraussichtliche Forderungen	1.000 EUR	19.714	24.296	21.932

Handwerk 11)	Einheit	Juli 2023	Aug. 2023	Sept. 2023	Okt. 2023	Nov. 2023	Dez. 2023	2023 insgesamt
* Beschäftigte (30.09.)	2020=100	x	x	95,6	x	x	93,9	x
* Umsatz (Vierteljahresdurchschnitt)	2020=100	x	x	115,1	x	x	118,6	x

Handwerk 11)	Einheit	Juli 2024	Aug. 2024	Sept. 2024	Okt. 2024	Nov. 2024	Dez. 2024	2024 insgesamt
* Beschäftigte (30.09.)	2020=100	x	x	...	x	x	...	x
* Umsatz (Vierteljahresdurchschnitt)	2020=100	x	x	...	x	x	...	x

Preise	Einheit	Juli 2023	Aug. 2023	Sept. 2023	Okt. 2023	Nov. 2023	Dez. 2023	2023 insgesamt
* Verbraucherpreisindex (Gesamtindex)	2020=100	118,5	118,8	119,2	119,3	118,8	119,0	x
* Nettokaltmieten (Teilindex)	2020=100	103,1	103,2	103,2	103,2	103,2	103,2	x
Index der Erzeugerpreise gewerblicher Produkte (Deutschland)	2021=100	128,9	129,2	129,3	129,1	128,3	127,3	x
* Preisindex für Wohngebäude 35) (Deutschland)	2015=100	x	126,4	x	x	126,9	x	x

Preise	Einheit	Juli 2024	Aug. 2024	Sept. 2024	Okt. 2024	Nov. 2024	Dez. 2024	2024 insgesamt
* Verbraucherpreisindex (Gesamtindex)	2020=100	121,1	121,0	121,0	121,5	121,3	...	x
* Nettokaltmieten (Teilindex)	2020=100	103,9	103,9	104,1	104,2	104,2	...	x
Index der Erzeugerpreise gewerblicher Produkte (Deutschland)	2021=100	127,9	128,2	127,5	127,7	x
* Preisindex für Wohngebäude 35) (Deutschland)	2021=100	x	130,3	x	x	...	x	x

Landesdaten Mecklenburg-Vorpommern

Verdienste 41)	Einheit	D 2022	D 2023	Jan. 2023	Febr. 2023	März 2023	April 2023	Mai 2023	Juni 2023
Monatlicher Nominallohnindex 42)	2022=100	x	x	100,9	97,5	100,4	100,8	102,7	108,8
Land- und Forstwirtschaft, Fischerei	2022=100	x	x	97,7	106,1	105,7	107,8	105,4	98,6
Produzierendes Gewerbe und Dienstleistungsbereich	2022=100	x	x	101,0	97,3	100,3	100,6	102,6	109,3
Produzierendes Gewerbe	2022=100	x	x	98,0	94,6	102,4	102,0	106,1	115,7
Dienstleistungsbereich	2022=100	x	x	101,8	98,0	99,7	100,3	101,8	107,5
weiblich	2022=100	x	x	102,5	97,5	99,1	98,9	100,9	108,0
männlich	2022=100	x	x	99,7	97,4	101,5	102,4	104,1	109,5
Nominallohnindex 42) 43)	2022=100	100	106,2	x	x	99,7	x	x	104,3
Land- und Forstwirtschaft, Fischerei	2022=100	100	107,1	x	x	100,6	x	x	105,0
Produzierendes Gewerbe und Dienstleistungsbereich	2022=100	100	106,3	x	x	99,7	x	x	104,3
Produzierendes Gewerbe	2022=100	100	107,0	x	x	98,0	x	x	108,0
Dienstleistungsbereich	2022=100	100	106,0	x	x	100,1	x	x	103,3
weiblich	2022=100	100	106,1	x	x	100,0	x	x	102,8
männlich	2022=100	100	106,4	x	x	99,5	x	x	105,5

Verdienste 41)	Einheit	D 2023	D 2024	Jan. 2024	Febr. 2024	März 2024	April 2024	Mai 2024	Juni 2024
Monatlicher Nominallohnindex 42)	2022=100	x	x	106,5	104,8	112,1	108,6	109,1	110,6
Land- und Forstwirtschaft, Fischerei	2022=100	x	x	107,3	102,7	138,9	103,2	106,4	119,8
Produzierendes Gewerbe und Dienstleistungsbereich	2022=100	x	x	106,6	104,9	111,6	108,6	109,1	110,4
Produzierendes Gewerbe	2022=100	x	x	103,5	105,3	105,5	111,4	112,6	112,6
Dienstleistungsbereich	2022=100	x	x	107,2	104,7	113,2	107,9	108,3	109,9
weiblich	2022=100	x	x	108,1	103,9	111,6	106,8	107,3	109,1
männlich	2022=100	x	x	105,2	105,5	112,5	109,9	110,6	111,8
Nominallohnindex 42) 43)	2022=100	106,2	...	x	x	107,7	x	x	109,6
Land- und Forstwirtschaft, Fischerei	2022=100	107,1	...	x	x	114,8	x	x	109,7
Produzierendes Gewerbe und Dienstleistungsbereich	2022=100	106,3	...	x	x	107,5	x	x	109,6
Produzierendes Gewerbe	2022=100	107,0	...	x	x	105,1	x	x	112,4
Dienstleistungsbereich	2022=100	106,0	...	x	x	108,1	x	x	108,8
weiblich	2022=100	106,1	...	x	x	107,6	x	x	108,1
männlich	2022=100	106,4	...	x	x	107,7	x	x	110,8

Landesdaten Mecklenburg-Vorpommern

Verdienste 41)	Einheit	Juli 2023	Aug. 2023	Sept. 2023	Okt. 2023	Nov. 2023	Dez. 2023	2023 insgesamt
Monatlicher Nominallohnindex 42)	2022=100	101,6	101,5	102,9	103,1	140,1	110,8	x
Land- und Forstwirtschaft, Fischerei	2022=100	103,7	106,6	114,2	103,5	127,6	108,4	x
Produzierendes Gewerbe und								
Dienstleistungsbereich	2022=100	101,5	101,4	102,6	103,1	140,6	110,9	x
Produzierendes Gewerbe	2022=100	105,1	104,1	102,7	106,4	137,1	111,3	x
Dienstleistungsbereich	2022=100	100,7	100,8	102,6	102,3	141,4	110,9	x
weiblich	2022=100	100,9	100,6	101,7	102,2	148,5	110,5	x
männlich	2022=100	102,2	102,3	103,9	104,0	133,5	111,0	x
Nominallohnindex 42) 43)	2022=100	x	x	102,6	x	x	118,3	x
Land- und Forstwirtschaft, Fischerei	2022=100	x	x	109,6	x	x	113,2	x
Produzierendes Gewerbe und								
Dienstleistungsbereich	2022=100	x	x	102,4	x	x	118,6	x
Produzierendes Gewerbe	2022=100	x	x	103,7	x	x	118,2	x
Dienstleistungsbereich	2022=100	x	x	102,0	x	x	118,7	x
weiblich	2022=100	x	x	101,2	x	x	120,4	x
männlich	2022=100	x	x	103,7	x	x	116,8	x

Verdienste 41)	Einheit	Juli 2024	Aug. 2024	Sept. 2024	Okt. 2024	Nov. 2024	Dez. 2024	2024 insgesamt
Monatlicher Nominallohnindex 42)	2022=100	110,4	107,8	107,1	x
Land- und Forstwirtschaft, Fischerei	2022=100	109,0	115,9	113,2	x
Produzierendes Gewerbe und								
Dienstleistungsbereich	2022=100	110,4	107,7	107,0	x
Produzierendes Gewerbe	2022=100	115,2	107,0	105,6	x
Dienstleistungsbereich	2022=100	109,3	107,8	107,3	x
weiblich	2022=100	108,1	107,0	107,6	x
männlich	2022=100	112,4	108,5	106,6	x
Nominallohnindex 42) 43)	2022=100	x	x	109,0	x	x	...	x
Land- und Forstwirtschaft, Fischerei	2022=100	x	x	112,1	x	x	...	x
Produzierendes Gewerbe und								
Dienstleistungsbereich	2022=100	x	x	108,9	x	x	...	x
Produzierendes Gewerbe	2022=100	x	x	110,0	x	x	...	x
Dienstleistungsbereich	2022=100	x	x	108,5	x	x	...	x
weiblich	2022=100	x	x	107,7	x	x	...	x
männlich	2022=100	x	x	109,9	x	x	...	x

Fußnotenerläuterungen

- 1) Quelle: Statistik der Bundesagentur für Arbeit; Ergebnisse sind vorläufig; die jeweils aktuellen Werte sind im Internetangebot der Bundesagentur für Arbeit als detaillierte Übersichten zu finden.
- 2) Ohne geförderte Stellen des zweiten Arbeitsmarktes.
- 3) Aus gewerblichen Schlachtungen von Tieren in- und ausländischer Herkunft (Rinder, Schweine, Schafe, Pferde, Ziegen).
- 4) Einschließlich Gewinnung von Steinen und Erden; Betriebe mit 50 und mehr tätigen Personen.
- 5) Einschließlich der tätigen Inhaberinnen und Inhaber.
- 6) Bau von Gebäuden, Tiefbau, Abbrucharbeiten und vorbereitende Baustellenarbeiten u. a.; Betriebe von Unternehmen mit 20 und mehr tätigen Personen.
- 7) Einschließlich Tankstellen.
- 8) Betriebe ab 10 Betten; einschließlich Campingplätzen (Touristik-Camping) ab 10 Stellplätzen.
- 9) Wegen der unterschiedlichen Abgrenzung von Spezialhandel und Generalhandel ist eine Saldierung der Ein- und Ausfuhrergebnisse nicht sinnvoll.
- 10) Ohne Reisegewerbe.
- 11) Zulassungspflichtiges Handwerk lt. Anlage A der Handwerksordnung.
- 12) Hier: Vierteljahresdurchschnitt.
- 13) Hier: Am 30.09.
- 14) Fortschreibung des Bevölkerungsstandes auf der Basis des Zensus 2011.
- 15) Statt Durchschnitt der Monate hier: Bevölkerung am 31.12.
- 16) Ohne innerhalb der Gemeinde Umgezogene.
- 17) Quelle: Statistik der Bundesagentur für Arbeit.
- 18) Einschließlich Personen "ohne Angabe".
- 19) Arbeitslose in Prozent aller zivilen Erwerbspersonen.
- 20) Summe aller Anspruchsgrundlagen (Saison-Kurzarbeit, Transferkurzarbeit und Kurzarbeit aus wirtschaftlichen und konjunkturellen Gründen).
- 21) Bei den gemeldeten Arbeitsstellen handelt es sich um ungeforderte Arbeitsstellen ohne selbstständige/freiberufliche Tätigkeiten und ohne Stellen der privaten Arbeitsvermittlung.
- 22) Erzeugte Eier in Betrieben bzw. Unternehmen mit mindestens 3.000 Hennenhaltungsplätzen; einschließlich Junghennen-, Bruch- und Knickeiern.
- 23) Betriebe mit 50 und mehr tätigen Personen.
- 24) Betriebe von Unternehmen mit 20 und mehr tätigen Personen.
- 25) Mit einer Nettonennleistung ab 1 MWel.
- 26) Am Ende des Berichtsvierteljahres.
- 27) Die Ergebnisse basieren auf einem Mixmodell (Nutzung von Verwaltungsdaten und Befragung aller großer Unternehmen).
- 28) Einschließlich Handelsvermittlung.
- 29) Der Berichtskreis wird jährlich durch Stichprobenrotation aktualisiert.
- 30) Schwerwiegender Unfall mit Sachschaden (im engeren Sinne) und sonstiger Sachschadensunfall unter Einfluss berauschender Mittel.
- 31) Quelle: Kraftfahrt-Bundesamt.
- 32) Fahrzeuge zur Personenbeförderung mit höchstens 8 Sitzplätzen außer dem Fahrersitz, einschließlich Wohnmobile und Krankenwagen.
- 33) Für Antwortausfälle und Befreiungen sind Zuschätzungen bei den EU-Ländern und damit auch im Insgesamt enthalten.
- 34) Beispielsweise als Gesellschafter oder Mithafter.
- 35) Neubau in konventioneller Bauart, Bauleistungen am Bauwerk.
- 36) Nachgewiesen werden Vierteljahresdurchschnitte, ohne Sonderzahlungen. Im Jahresdurchschnitt sind die Sonderzahlungen mit enthalten.
- 37) Leistungsgruppe 1: Arbeitnehmerinnen und Arbeitnehmer in leitender Stellung; Leistungsgruppe 2: herausgehobene Fachkräfte; Leistungsgruppe 3: Fachkräfte; Leistungsgruppe 4: angelernte Arbeitnehmerinnen und Arbeitnehmer; Leistungsgruppe 5: ungelernte Arbeitnehmerinnen und Arbeitnehmer.
- 38) Einschließlich Abwasser- und Abfallentsorgung und Beseitigung von Umweltverschmutzungen.
- 39) Bis 2020: Betriebe von Unternehmen mit 23 und mehr tätigen Personen; ab 2021: Betriebe von Unternehmen mit 20 und mehr tätigen Personen.
- 41) Ab dem Berichtsjahr 2022 wurde die Vierteljährliche Verdiensterhebung und die vierjährige Verdienststrukturhebung durch eine neue monatliche Verdiensterhebung abgelöst. Bis Berichtsjahr 2021 wurden der Wirtschaftszweig A (Land- und Forstwirtschaft, Fischerei) und kleinere Betriebe nicht erhoben.
- 42) Ermittlung aus durchschnittlichen Bruttomonatsverdiensten (einschl. Sonderzahlungen) von Voll-, Teilzeitbeschäftigten sowie geringfügig Beschäftigten für die Wirtschaftszweige A bis S (Wirtschaftszweignklassifikation, Ausgabe 2008 (WZ 2008)).
- 43) In die Berechnung des Nominallohnindex für die einzelnen Quartale und Jahresdurchschnitte werden auch Daten einbezogen, die nachträglich zum jeweiligen Monatsabschluss gemeldet werden.
- 44) Die Zählweise von ausländischen Personen hat sich im Vergleich zu früheren Publikationen geändert. Staatenlose und Personen ohne Angabe zur Staatsangehörigkeit werden nun nicht mehr unter "Keine Angabe", sondern zu den ausländischen Personen gezählt.

Ausgewählte Kreisdaten

Erwerbstätigkeit

Land Kreisfreie Stadt Landkreis <i>Große kreis- angehörige Stadt</i>	Sozialversicherungspflichtig Beschäftigte am 31.03.2024 (Arbeitsort) ¹⁾											
	ins- ge- samt ²⁾	davon nach Wirtschaftsabschnitten										
		Land- und Forst- wirt- schaft, Fische- rei	Produ- zieren- des Gewer- be ohne Bauge- werbe	dar- unter Verar- bei- tendes Gewer- be	Bau- ge- werbe	Handel, Verkehr, Lagerei und Gast- gewerbe	Infor- ma- tion u. Kom- muni- kation	Erbrin- gung v. Finanz- u. Ver- siche- rungs- dienst- leist- ungen	Grund- stücks- u. Woh- nungs- wesen	Erbrin- gung v. freie- rufl., wiss. u. techn. Dienstl. sowie v. sonst. wirtsch- aftl. Dienstl.	Öff. Ver- waltg., Verteid., Sozial- versiche- rung, Er- ziehg. u. Unterr., Gesund- heits- u. Sozial- wesen	Sons- tige Dienst- leist- ungen
	Insgesamt											
Mecklenburg- Vorpommern	571.905	14.103	77.729	64.902	40.683	136.389	9.074	7.751	7.794	65.528	191.589	21.265
Rostock	95.662	52	11.380	9.173	3.091	21.140	2.816	2.295	2.034	17.009	31.763	4.082
Schwerin	51.599	50	5.687	3.886	2.257	9.175	2.392	1.136	575	7.593	20.297	2.437
Mecklenburgische Seenplatte <i>darunter</i>	90.694	2.656	12.281	10.064	7.093	22.111	1.023	1.198	1.003	9.070	30.614	3.645
<i>Neubrandenburg</i>	33.077	.	3.932	3.337	1.854	6.979	741	514	.	4.621	12.623	1.390
Landkreis Rostock	69.128	2.695	8.620	7.182	6.664	20.408	882	382	721	7.289	19.611	1.856
Vorpommern-Rügen <i>darunter</i>	72.423	1.859	5.455	4.096	6.038	21.704	609	626	1.252	6.858	24.853	3.169
<i>Stralsund</i>	25.193	.	1.381	858	1.472	5.320	462	.	361	3.677	11.026	1.163
Nordwestmecklenburg <i>darunter</i>	45.092	1.397	10.655	9.502	4.049	9.693	411	508	483	3.141	13.214	1.541
<i>Wismar</i>	17.103	.	4.024	3.715	871	3.083	221	412	.	1.430	6.141	735
Vorpommern-Greifswald <i>darunter</i>	83.323	1.924	8.444	7.052	6.044	18.674	704	1.025	1.172	10.079	32.238	3.019
<i>Greifswald</i>	30.543	16	2.716	2.362	1.091	4.698	530	569	470	5.352	13.836	1.265
Ludwigslust-Parchim	63.984	3.470	15.207	13.947	5.447	13.484	237	581	554	4.489	18.999	1.516
	Darunter: Weiblich											
Mecklenburg- Vorpommern	288.358	3.633	20.313	17.418	4.896	64.487	3.085	4.926	3.843	32.018	138.118	13.039
Rostock	47.655	20	2.461	1.913	402	9.003	918	1.368	923	7.853	22.282	2.425
Schwerin	28.330	20	1.475	921	254	4.563	901	687	297	3.912	14.578	1.643
Mecklenburgische Seenplatte <i>darunter</i>	45.352	650	3.138	2.635	844	9.873	342	787	521	4.610	22.301	2.286
<i>Neubrandenburg</i>	17.416	.	985	789	232	3.152	242	278	.	2.142	9.260	894
Landkreis Rostock	33.290	726	2.300	2.010	808	9.208	216	229	359	3.598	14.735	1.111
Vorpommern-Rügen <i>darunter</i>	37.316	433	1.438	1.202	716	10.957	176	418	628	3.160	17.595	1.795
<i>Stralsund</i>	13.233	.	253	175	153	2.511	.	212	151	1.538	7.647	638
Nordwestmecklenburg <i>darunter</i>	21.608	368	2.653	2.385	472	5.080	161	353	265	1.498	9.808	950
<i>Wismar</i>	8.742	.	781	699	127	1.755	.	293	88	695	4.470	447
Vorpommern-Greifswald <i>darunter</i>	44.043	447	2.029	1.773	732	9.567	286	662	580	5.129	22.833	1.778
<i>Greifswald</i>	16.733	.	629	542	.	2.372	218	341	214	2.660	9.466	714
Ludwigslust-Parchim	30.764	969	4.819	4.579	668	6.236	85	422	270	2.258	13.986	1.051

1) Auswertungen aus der Beschäftigungsstatistik der Bundesagentur für Arbeit.

2) Einschließlich der Personen "ohne Angabe" zur wirtschaftlichen Gliederung (nach WZ 2008).

Ausgewählte Kreisdaten

Erwerbstätigkeit

Land Kreisfreie Stadt Landkreis <i>Große kreis- angehörige Stadt</i>	Sozialversicherungspflichtig Beschäftigte am 31.03.2024 ¹⁾				
	insgesamt	und zwar			
		Männer	Frauen	Vollzeitbeschäftigte	Auszubildende
	Beschäftigte am Arbeitsort				
Mecklenburg-Vorpommern	571.905	283.547	288.358	385.878	24.623
Rostock	95.662	48.007	47.655	65.523	4.042
Schwerin	51.599	23.269	28.330	35.131	2.295
Mecklenburgische Seenplatte	90.694	45.342	45.352	60.132	4.055
<i>darunter: Neubrandenburg</i>	33.077	15.661	17.416	21.932	1.699
Landkreis Rostock	69.128	35.838	33.290	46.382	2.901
Vorpommern-Rügen	72.423	35.107	37.316	49.440	3.365
<i>darunter: Stralsund</i>	25.193	11.960	13.233	17.037	1.247
Nordwestmecklenburg	45.092	23.484	21.608	30.577	1.842
<i>darunter: Wismar</i>	17.103	8.361	8.742	11.217	755
Vorpommern-Greifswald	83.323	39.280	44.043	53.478	3.709
<i>darunter: Greifswald</i>	30.543	13.810	16.733	19.341	1.367
Ludwigslust-Parchim	63.984	33.220	30.764	45.215	2.414
	Beschäftigte am Wohnort				
Mecklenburg-Vorpommern	614.877	312.527	302.350	420.297	25.643
Rostock	82.673	42.890	39.783	56.460	3.584
Schwerin	36.563	18.403	18.160	25.364	1.654
Mecklenburgische Seenplatte	95.538	48.463	47.075	63.939	4.098
<i>darunter: Neubrandenburg</i>	22.979	11.657	11.322	15.500	1.187
Landkreis Rostock	83.862	41.981	41.881	57.339	3.181
Vorpommern-Rügen	82.522	41.187	41.335	56.972	3.650
<i>darunter: Stralsund</i>	20.519	10.385	10.134	13.828	999
Nordwestmecklenburg	63.009	32.449	30.560	43.167	2.559
<i>darunter: Wismar</i>	15.479	8.100	7.379	10.255	654
Vorpommern-Greifswald	84.730	42.435	42.295	55.550	3.770
<i>darunter: Greifswald</i>	23.756	11.858	11.898	15.159	979
Ludwigslust-Parchim	85.980	44.719	41.261	61.506	3.147

1) Auswertungen aus der Beschäftigungsstatistik der Bundesagentur für Arbeit.

Ausgewählte Kreisdaten

Erwerbstätigkeit

Land Kreisfreie Stadt Landkreis	Arbeitslose und Arbeitslosenquote im Oktober 2024							
	Arbeitslose					Arbeitslosenquote 1)		
	Bestand	Veränderung zum						
		Vormonat		Vorjahresmonat		Berichts- monat	Vormonat	Vorjahr
		absolut	%	absolut	%			
Mecklenburg-Vorpommern	62.096	-640	-1,0	1.573	2,6	7,6	7,7	7,4
Rostock	8.166	19	0,2	398	5,1	7,4	7,4	7,1
Schwerin	5.070	-80	-1,6	305	6,4	10,2	10,4	9,6
Mecklenburgische Seenplatte	11.153	-27	-0,2	411	3,8	8,7	8,7	8,4
Landkreis Rostock	6.237	-132	-2,1	109	1,8	5,7	5,8	5,6
Vorpommern-Rügen	9.472	-34	-0,4	-112	-1,2	8,4	8,4	8,5
Nordwestmecklenburg	5.328	-119	-2,2	-195	-3,5	6,4	6,5	6,6
Vorpommern-Greifswald	9.812	-143	-1,4	304	3,2	8,6	8,7	8,3
Ludwigslust-Parchim	6.858	-124	-1,8	353	5,4	6,2	6,3	5,8

Land Kreisfreie Stadt Landkreis	Arbeitslose nach ausgewählten Merkmalen							
	Arbeitslose im Rechtskreis SGB III		Arbeitslose im Rechtskreis SGB II		weiblich		im Alter von ...	
	insgesamt	Arbeits- losen- quote 1)	insgesamt	Arbeits- losen- quote 1)	insgesamt	Arbeits- losen- quote 1)	15 bis unter 25 Jahren	55 Jahren und älter
Mecklenburg-Vorpommern	19.362	2,4	42.734	5,2	26.814	6,8	6.644	17.266
Rostock	2.612	2,4	5.554	5,0	3.470	6,7	981	1.749
Schwerin	1.215	2,4	3.855	7,8	2.220	9,2	556	1.077
Mecklenburgische Seenplatte	3.304	2,6	7.849	6,1	4.717	7,7	1.280	3.141
Landkreis Rostock	2.048	1,9	4.189	3,8	2.792	5,2	608	1.845
Vorpommern-Rügen	2.542	2,3	6.930	6,1	4.113	7,5	1.040	2.874
Nordwestmecklenburg	2.055	2,5	3.273	3,9	2.272	5,7	513	1.645
Vorpommern-Greifswald	3.020	2,6	6.792	6,0	4.202	7,6	1.006	2.772
Ludwigslust-Parchim	2.566	2,3	4.292	3,8	3.028	5,8	660	2.163

Quelle: Statistik der Bundesagentur für Arbeit.

1) Arbeitslose in Prozent aller zivilen Erwerbspersonen.

Ausgewählte Kreisdaten

Soziales

Land Kreisfreie Stadt Landkreis	Personen in Bedarfsgemeinschaften im Juli 2024							
	insgesamt	und zwar						
		unter 18 Jahre	Auslän- der/-innen ¹⁾	Regel- leistungs- berechtigte	davon			
					erwerbsfähige Leistungsberechtigte		nicht erwerbsfähige Leistungsberechtigte	
					zusammen	darunter Frauen	zusammen	darunter unter 15 Jahre
Mecklenburg-Vorpommern	116.315	34.557	33.008	108.561	83.395	39.866	25.166	24.307
Rostock	16.248	4.419	4.927	15.152	11.952	5.768	3.200	3.060
Schwerin	11.420	3.628	4.845	10.753	8.044	3.940	2.709	2.638
Mecklenburgische Seenplatte	21.008	6.239	5.107	19.456	14.948	7.053	4.508	4.329
Landkreis Rostock	12.302	3.816	3.710	11.402	8.642	4.222	2.760	2.667
Vorpommern-Rügen	15.829	4.622	4.094	15.293	11.750	5.519	3.543	3.494
Nordwestmecklenburg	9.360	2.816	2.767	8.644	6.638	3.203	2.006	1.934
Vorpommern-Greifswald	18.466	5.305	4.294	17.075	13.355	6.251	3.720	3.579
Ludwigslust-Parchim	11.682	3.712	3.264	10.786	8.066	3.910	2.720	2.606

Quelle: Statistik der Bundesagentur für Arbeit.

1) Die Zählweise von ausländischen Personen hat sich im Vergleich zu früheren Publikationen geändert. Staatenlose und Personen ohne Angabe zur Staatsangehörigkeit werden nun nicht mehr unter "Keine Angabe", sondern zu den ausländischen Personen gezählt.

Ausgewählte Kreisdaten

Produzierendes Gewerbe

Land Kreisfreie Stadt Landkreis	Verarbeitendes Gewerbe sowie Bergbau und Gewinnung von Steinen und Erden 1)					
	September 2024			Januar bis September 2024		
	Betriebe	tätige Personen 2)	Gesamt- umsatz 3)	Betriebe	tätige Personen 2)	Gesamt- umsatz 3)
	Anzahl		1.000 EUR	Monatsdurchschnitt		1.000 EUR
Mecklenburg-Vorpommern Rostock Schwerin Mecklenburgische Seenplatte Landkreis Rostock Vorpommern-Rügen Nordwestmecklenburg Vorpommern-Greifswald Ludwigslust-Parchim	285	49.505	2.279.427	287	49.316	14.437.803
	34	7.575	1.269.930	34	7.383	5.360.741
	24	3.080	90.994	24	2.963	786.554
	48	7.742	204.927	48	7.775	1.790.547
	33	5.928	101.231	33	6.087	945.432
	18	2.442	40.244	18	2.399	423.786
	41	7.292	201.684	41	7.332	1.867.841
	26	4.636	91.276	26	4.436	811.276
	61	10.810	279.141	62	10.940	2.451.626
Land Kreisfreie Stadt Landkreis	Bauhauptgewerbe/Bau von Gebäuden, Tiefbau, Abbrucharbeiten und vorbereitende Baustellenarbeiten u. a. 4) 6)					
	Betriebe	tätige Personen	Entgelte	geleistete Arbeitsstunden	baugewerblicher Umsatz 3) 5)	Auftrags- einkänge
	Anzahl		1.000 EUR	1.000	1.000 EUR	
Mecklenburg-Vorpommern Rostock Schwerin Mecklenburgische Seenplatte Landkreis Rostock Vorpommern-Rügen Nordwestmecklenburg Vorpommern-Greifswald Ludwigslust-Parchim	September 2024					
	243	10.731	36.839	1.138	189.194	152.054
	16	789	2.846	82	18.154	5.436
	15	718	2.494	85	13.720	13.951
	52	2.405	8.170	259	43.127	29.035
	40	1.648	5.788	168	22.433	20.492
	31	1.353	4.613	149	21.914	14.103
	23	1.059	3.824	106	19.411	11.108
	33	1.377	4.382	144	23.836	21.572
	33	1.382	4.721	145	26.600	36.357
	Januar bis September 2024					
	246	10.690	322.934	9.480	1.589.877	1.380.571
	16	784	25.600	678	201.181	142.142
	15	698	21.970	717	110.255	107.948
	53	2.383	71.066	2.082	337.073	257.847
	40	1.612	47.972	1.395	201.441	245.374
31	1.362	41.660	1.291	190.928	153.423	
23	1.074	34.260	892	162.276	94.526	
35	1.421	39.550	1.266	193.869	130.539	
33	1.356	40.857	1.159	192.853	248.771	

1) Betriebe mit 50 und mehr tätigen Personen.

2) Einschließlich der tätigen Inhaber.

3) Ohne Umsatzsteuer.

4) Betriebe von Unternehmen mit 20 und mehr tätigen Personen.

5) Inlandsumsatz.

6) Ende 2019 erfolgten umfängliche Aktualisierungen des Berichtskreises (Abgrenzung der in die Erhebungen einzubeziehenden Betriebe). Zeitgleich wurden methodische Erhebungsvorgaben grundlegend optimiert. Die Vergleichbarkeit der baugewerblichen Konjunkturergebnisse ab Januar 2020 mit Vorzeiträumen ist daher eingeschränkt.

Ausgewählte Kreisdaten

Tourismus

Land Kreisfreie Stadt Landkreis	Ankünfte, Übernachtungen und Aufenthaltsdauer der Gäste in Beherbergungsbetrieben ¹⁾				
	Ankünfte		Übernachtungen		durchschnittliche Aufenthaltsdauer ²⁾
	insgesamt	Veränderung gegenüber dem Vorjahreszeitraum	insgesamt	Veränderung gegenüber dem Vorjahreszeitraum	
	Anzahl	%	Anzahl	%	Tage
September 2024					
Mecklenburg-Vorpommern	872.443	-1,2	3.541.001	2,8	4,1
Rostock	85.591	0,2	224.110	4,4	2,6
Schwerin	24.939	4,7	47.898	14,4	1,9
Mecklenburgische Seenplatte	111.872	-2,3	391.472	1,0	3,5
Landkreis Rostock	127.444	-1,9	577.660	1,3	4,5
Vorpommern-Rügen	247.356	-3,9	1.165.840	2,3	4,7
Nordwestmecklenburg	75.641	-9,0	287.196	-1,2	3,8
Vorpommern-Greifswald	159.577	7,6	731.465	6,9	4,6
Ludwigslust-Parchim	40.023	-0,2	115.360	0,7	2,9
Januar bis September 2024					
Mecklenburg-Vorpommern	6.540.478	3,5	27.419.631	1,8	4,2
Rostock	659.607	5,7	1.742.573	2,6	2,6
Schwerin	177.387	17,1	331.530	19,6	1,9
Mecklenburgische Seenplatte	898.113	6,6	3.277.350	0,4	3,6
Landkreis Rostock	923.649	1,0	4.466.530	2,5	4,8
Vorpommern-Rügen	1.845.883	1,4	8.815.939	1,1	4,8
Nordwestmecklenburg	564.308	-2,2	2.215.496	-1,4	3,9
Vorpommern-Greifswald	1.183.976	6,9	5.664.022	3,3	4,8
Ludwigslust-Parchim	287.555	1,3	906.191	1,1	3,2

1) Betriebe ab 10 Betten, einschließlich Campingplätzen (Touristik-Camping) ab 10 Stellplätzen.

2) Rechnerischer Wert Übernachtungen/Ankünfte.

Ausgewählte Kreisdaten

Verkehr

Land Kreisfreie Stadt Landkreis	Straßenverkehrsunfälle und verunglückte Personen im August 2024					
	Straßenverkehrsunfälle			verunglückte Personen		
	insgesamt	davon mit		insgesamt	davon	
		Personen- schaden	Sach- schaden 1)		Getötete	Verletzte
Mecklenburg-Vorpommern	538	450	88	580	10	570
Rostock	71	59	12	68	1	67
Schwerin	31	25	6	27	-	27
Mecklenburgische Seenplatte	92	75	17	97	1	96
Landkreis Rostock	93	77	16	106	-	106
Vorpommern-Rügen	84	71	13	101	4	97
Nordwestmecklenburg	51	48	3	67	-	67
Vorpommern-Greifswald	27	22	5	24	1	23
Ludwigslust-Parchim	89	73	16	90	3	87

1) Schwerwiegender Unfall mit Sachschaden (im engeren Sinne) und sonstiger Unfall unter dem Einfluss berauschender Mittel.

Ausgewählte Kreisdaten

Gewerbeanzeigen

Land Kreisfreie Stadt Landkreis	Gewerbeanzeigen 1)			
	September 2024		Januar bis September 2024	
	Anmeldungen	Abmeldungen	Anmeldungen	Abmeldungen
Mecklenburg-Vorpommern	797	743	8.316	7.365
Rostock	123	125	1.124	1.060
Schwerin	62	37	494	462
Mecklenburgische Seenplatte	130	122	1.108	1.068
Landkreis Rostock	106	91	1.331	1.097
Vorpommern-Rügen	88	86	1.240	1.011
Nordwestmecklenburg	73	91	777	782
Vorpommern-Greifswald	128	97	1.196	1.010
Ludwigslust-Parchim	87	94	1.046	875

1) Ohne Reisegewerbe.

Ausgewählte Kreisdaten

Insolvenzen

Land Kreisfreie Stadt Landkreis	Insolvenzen					
	September 2024			Januar bis September 2024		
	insgesamt	darunter		insgesamt	darunter	
		Unternehmen	Verbraucher/-innen		Unternehmen	Verbraucher/-innen
Mecklenburg-Vorpommern 1)	210	25	159	1.873	218	1.343
Rostock	27	4	21	227	32	157
Schwerin	20	1	14	152	8	123
Mecklenburgische Seenplatte	36	9	25	398	38	301
Landkreis Rostock	41	1	34	296	21	208
Vorpommern-Rügen	13	2	10	252	29	176
Nordwestmecklenburg	18	3	13	135	28	86
Vorpommern-Greifswald	27	2	20	174	27	117
Ludwigslust-Parchim	28	3	22	228	25	174

1) Einschließlich Schuldnerinnen und Schuldner mit Sitz/Wohnort außerhalb Mecklenburg-Vorpommerns oder unbekannt.