

# Zahlenspiegel Mecklenburg-Vorpommern

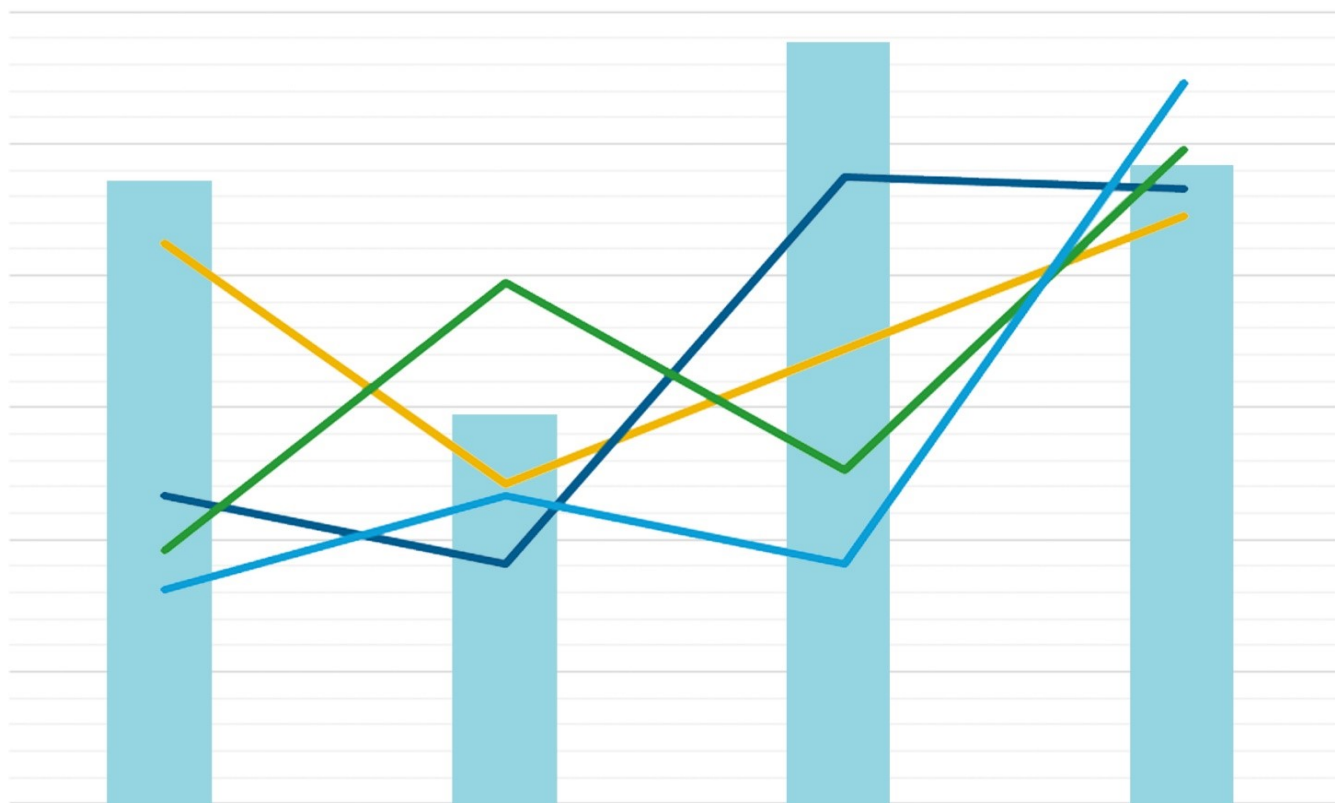

September 2024



Mecklenburg-Vorpommern  
Landesamt für innere Verwaltung  
Statistisches Amt

## Zeichenerklärungen

- Nichts vorhanden
- 0** Weniger als die Hälfte von 1 in der letzten besetzten Stelle, jedoch mehr als nichts
- . Zahlenwert unbekannt oder geheim zu halten
- ... Zahl lag bei Redaktionsschluss noch nicht vor
- x** Aussage nicht sinnvoll oder Fragestellung nicht zutreffend
- / Keine Angabe, da Zahlenwert nicht ausreichend genau oder nicht repräsentativ
- ( )** Zahl hat eingeschränkte Aussagefähigkeit
- [rot]** Berichtigte Zahl

## Abkürzung

- D Durchschnitt



## Impressum

### Zahlenspiegel Mecklenburg-Vorpommern

Kennziffer: ZSP1 2024 09

### Herausgeber

Statistisches Amt Mecklenburg-Vorpommern, Lübecker Str. 287, 19059 Schwerin  
Telefon: 0385 588-0, Telefax: 0385 588-56909  
[www.statistik-mv.de](http://www.statistik-mv.de)  
[statistik.post@statistik-mv.de](mailto:statistik.post@statistik-mv.de)

© Statistisches Amt Mecklenburg-Vorpommern, Schwerin, 2024  
Auszugsweise Vervielfältigung und Verbreitung mit Quellenangabe gestattet.

### Erscheinungsfolge

Monatlich

### Redaktionsschluss

30. August 2024

Der Zahlenspiegel erscheint monatlich und enthält die aktuellsten Daten aus allen Bereichen der amtlichen Statistik. Zur Methodik informieren Sie sich bitte in den jeweiligen Statistischen Berichten.

**i**

Die mit einem Stern versehenen Positionen im Landesdatenteil werden von allen statistischen Ämtern der Länder im „Zahlenspiegel“ veröffentlicht. Die Angaben tragen teilweise vorläufigen Charakter.

Um die übliche Aktualität zu gewährleisten, werden die auf dem Zensus 2011 basierten Bevölkerungszahlen weiter bereitgestellt und ab Juni 2024 sukzessive revidiert, bis aktuelle Bevölkerungszahlen auf der neuen Grundlage vorliegen. Dieser Prozess der Umstellung der alten Grundlage auf den neuen Zensus wird voraussichtlich im Frühjahr 2025 abgeschlossen sein.

# Landesdaten Mecklenburg-Vorpommern

## Aktuelle Konjunkturdaten

Merkmal	Einheit	Jüngster Monat/ Jüngstes Vierteljahr		Monatsdurchschnitt	
		absolut	Veränderung zum Vorjahr (%)	absolut	Veränderung zum Vorjahr (%)
		Juli 2024		Januar bis Juli 2024	
Arbeitsmarkt 1)					
Arbeitslose	Anzahl	62.967	4,6	65.825	3,0
darunter Frauen	Anzahl	27.300	2,8	28.443	1,2
Gemeldete Arbeitsstellen 2)	Anzahl	16.862	-8,6	16.858	-10,2
		Juni 2024		Januar bis Juni 2024	
Bautätigkeit					
Baugenehmigungen					
Wohnungen	Anzahl	225	-61,9	274	-36,4
veranschlagte Kosten der Bauwerke (Neubau, Wohngebäude)	1.000 EUR	50.996	-33,0	50.843	-29,2
Nichtwohngebäude (Neubau)	Anzahl	34	-56,4	33	-40,2
veranschlagte Kosten der Bauwerke	1.000 EUR	18.745	-58,2	45.093	-22,3
		Juli 2024		Januar bis Juli 2024	
Landwirtschaft					
Schlachtmengen (ohne Geflügel) 3)	t	3.007	29,5	3.235	10,7
Rinder	t	2.777	34,0	3.012	12,5
Schweine	t	225	-8,5	219	-9,4
		Juni 2024		Januar bis Juni 2024	
Verarbeitendes Gewerbe sowie Bergbau 4)					
Umsatz (ohne Umsatzsteuer)	Mill. EUR	1.938,0	16,6	1.529,5	8,3
darunter Auslandsumsatz	Mill. EUR	1.124,7	33,5	772,7	25,9
Tätige Personen 5)	1.000	49	-1,1	49	-1,2
		Juni 2024		Januar bis Juni 2024	
Bauhauptgewerbe 6)					
Baugewerblicher Umsatz (ohne Umsatzsteuer)	1.000 EUR	222.354	0,9	169.841	9,2
Tätige Personen 5) im Baugewerbe	Anzahl	10.769	1,3	10.705	0,6
		April 2024		Januar bis April 2024	
Einzelhandel 7)					
Umsatz real (ohne Umsatzsteuer)	2015=100	101,4	2,6	96,7	2,3
Beschäftigte	2015=100	106,0	0,4	105,7	0,3
		April 2024		Januar bis April 2024	
Gastgewerbe					
Umsatz real (ohne Umsatzsteuer)	2015=100	72,8	-17,3	66,1	-3,8
Beschäftigte	2015=100	104,9	-1,8	100,8	0,2
		Juni 2024		Januar bis Juni 2024	
Tourismus 8)					
Gästeübernachtungen	1.000	3.783,3	2,1	2.183,7	2,4
		März 2024		Januar bis März 2024	
Außenhandel 9)					
Ausfuhr (Spezialhandel)	Mill. EUR	808,6	-10,9	807,1	-6,7
Einfuhr (Generalhandel)	Mill. EUR	717,6	-13,2	719,1	-15,6
		Juni 2024		Januar bis Juni 2024	
Unternehmen					
Gewerbeanmeldungen 10)	Anzahl	912	1,0	953	-2,6
Gewerbeabmeldungen 10)	Anzahl	723	-0,3	856	0,8
		Mai 2024		Januar bis Mai 2024	
Unternehmensinsolvenzen	Anzahl	22	4,8	26	42,4
		4. Vierteljahr 2023		Januar bis Dezember 2023	
Handwerk 11)					
Umsatz	2009=100 12)	118,6	-0,4	111,1	3,3
Beschäftigte	2009=100 13)	93,9	-2,2	95,0	-2,2
		August 2024		Januar bis August 2024	
Preise					
Verbraucherpreisindex (Gesamtindex)	2020=100	121,0	1,9	120,1	2,2

## Landesdaten Mecklenburg-Vorpommern

Bevölkerung 14)	Einheit	D 2022	D 2023	Jan. 2023	Febr. 2023	März 2023	April 2023	Mai 2023	Juni 2023
* Bevölkerung am Monatsende 15)	1.000	1.628,4	1.629,5	1.628,2	1.628,2	1.628,4	1.628,2	1.628,1	1.628,7
<b>Natürliche Bevölkerungsbewegung</b>									
* Eheschließungen	Anzahl	812	719	174	239	485	477	987	1.323
* Lebendgeborene	Anzahl	902	806	751	834	816	722	799	842
* Gestorbene (ohne Totgeborene)	Anzahl	2.115	2.000	2.444	1.846	2.070	2.091	1.976	1.797
darunter im 1. Lebensjahr Gestorbene	Anzahl	3	3	2	2	4	3	-	2
* Überschuss der Geborenen (+) bzw. Gestorbenen (-)	Anzahl	-1.213	-1.195	-1.693	-1.012	-1.254	-1.369	-1.177	-955
<b>Wanderungen</b>									
* Zuzüge über die Landesgrenze	Anzahl	5.725	4.427	4.258	3.958	4.214	3.811	3.931	4.402
* darunter aus dem Ausland	Anzahl	3.431	2.244	2.199	2.196	2.337	1.903	2.040	2.369
* Fortzüge über die Landesgrenze	Anzahl	3.039	3.096	2.688	2.857	2.729	2.551	2.799	2.888
* darunter in das Ausland	Anzahl	1.193	1.282	1.065	1.272	1.161	1.040	1.357	1.212
* Wanderungsgewinn (+) bzw. -verlust (-)	Anzahl	+2.685	+1.331	+1.570	+1.101	+1.485	+1.260	+1.132	+1.514
* Innerhalb des Landes Umgezogene 16)	Anzahl	4.747	4.788	4.959	4.952	4.463	4.363	4.314	4.492

Bevölkerung 14)	Einheit	D 2023	D 2024	Jan. 2024	Febr. 2024	März 2024	April 2024	Mai 2024	Juni 2024
* Bevölkerung am Monatsende 15)	1.000	1.629,5	...	1.628,6	1.627,6	1.626,7	...	...	...
<b>Natürliche Bevölkerungsbewegung</b>									
* Eheschließungen	Anzahl	719	...	204	320	348	...	...	...
* Lebendgeborene	Anzahl	806	...	733	761	799	...	...	...
* Gestorbene (ohne Totgeborene)	Anzahl	2.000	...	2.283	2.065	2.022	...	...	...
darunter im 1. Lebensjahr Gestorbene	Anzahl	3	...	6	1	2	...	...	...
* Überschuss der Geborenen (+) bzw. Gestorbenen (-)	Anzahl	-1.195	...	-1.550	-1.304	-1.223	...	...	...
<b>Wanderungen</b>									
* Zuzüge über die Landesgrenze	Anzahl	4.427	...	3.648	3.271	3.728	...	...	...
* darunter aus dem Ausland	Anzahl	2.244	...	1.772	1.676	1.932	...	...	...
* Fortzüge über die Landesgrenze	Anzahl	3.096	...	2.728	2.813	3.089	...	...	...
* darunter in das Ausland	Anzahl	1.282	...	1.079	1.192	1.438	...	...	...
* Wanderungsgewinn (+) bzw. -verlust (-)	Anzahl	+1.331	...	+920	+458	+639	...	...	...
* Innerhalb des Landes Umgezogene 16)	Anzahl	4.788	...	4.479	4.145	4.338	...	...	...

## Landesdaten Mecklenburg-Vorpommern

Bevölkerung 14)	Einheit	Juli 2023	Aug. 2023	Sept. 2023	Okt. 2023	Nov. 2023	Dez. 2023	2023 insgesamt
* Bevölkerung am Monatsende 15)	1.000	1.629,7	1.630,3	1.630,7	1.631,2	1.630,8	1.629,5	x
<b>Natürliche Bevölkerungsbewegung</b>								
* Eheschließungen	Anzahl	1.197	1.185	1.124	658	341	443	8.633
* Lebendgeborene	Anzahl	893	886	805	806	760	757	9.671
* Gestorbene (ohne Totgeborene)	Anzahl	1.748	1.785	1.805	1.942	2.140	2.361	24.005
darunter im 1. Lebensjahr Gestorbene	Anzahl	1	2	-	6	2	4	28
* Überschuss der Geborenen (+) bzw. Gestorbenen (-)	Anzahl	-855	-899	-1.000	-1.136	-1.380	-1.604	-14.334
<b>Wanderungen</b>								
* Zuzüge über die Landesgrenze	Anzahl	5.313	5.476	5.129	5.264	4.172	3.191	53.056
* darunter aus dem Ausland	Anzahl	2.618	2.372	2.628	2.607	2.229	1.435	26.837
* Fortzüge über die Landesgrenze	Anzahl	3.392	3.912	3.743	3.570	3.220	2.803	36.966
* darunter in das Ausland	Anzahl	1.340	1.495	1.457	1.291	1.383	1.312	15.204
* Wanderungsgewinn (+) bzw. -verlust (-)	Anzahl	+1.921	+1.564	+1.386	+1.694	+952	+388	+16.090
* Innerhalb des Landes Umgezogene 16)	Anzahl	4.790	5.418	5.126	5.275	5.313	3.987	57.495

Bevölkerung 14)	Einheit	Juli 2024	Aug. 2024	Sept. 2024	Okt. 2024	Nov. 2024	Dez. 2024	2024 insgesamt
* Bevölkerung am Monatsende 15)	1.000	...	...	...	...	...	...	x
<b>Natürliche Bevölkerungsbewegung</b>								
* Eheschließungen	Anzahl	...	...	...	...	...	...	...
* Lebendgeborene	Anzahl	...	...	...	...	...	...	...
* Gestorbene (ohne Totgeborene)	Anzahl	...	...	...	...	...	...	...
darunter im 1. Lebensjahr Gestorbene	Anzahl	...	...	...	...	...	...	...
* Überschuss der Geborenen (+) bzw. Gestorbenen (-)	Anzahl	...	...	...	...	...	...	...
<b>Wanderungen</b>								
* Zuzüge über die Landesgrenze	Anzahl	...	...	...	...	...	...	...
* darunter aus dem Ausland	Anzahl	...	...	...	...	...	...	...
* Fortzüge über die Landesgrenze	Anzahl	...	...	...	...	...	...	...
* darunter in das Ausland	Anzahl	...	...	...	...	...	...	...
* Wanderungsgewinn (+) bzw. -verlust (-)	Anzahl	...	...	...	...	...	...	...
* Innerhalb des Landes Umgezogene 16)	Anzahl	...	...	...	...	...	...	...

## Landesdaten Mecklenburg-Vorpommern

Erwerbstätigkeit	Einheit	D 2021	D 2022	Jan. 2022	Febr. 2022	März 2022	April 2022	Mai 2022	Juni 2022
<b>Beschäftigte 17) 18)</b>									
* Sozialversicherungspflichtig Beschäftigte am Arbeitsort	1.000	577,8	584,4	x	x	578,0	x	x	584,4
* Frauen	1.000	290,9	294,2	x	x	291,0	x	x	294,2
* Ausländer/-innen 44)	1.000	29,9	35,7	x	x	32,0	x	x	35,7
* Teilzeitbeschäftigte	1.000	178,8	185,0	x	x	180,9	x	x	185,0
* darunter Frauen	1.000	139,9	143,9	x	x	141,5	x	x	143,9
* Sozialversicherungspflichtig Beschäftigte nach Wirtschaftsbereichen									
* Land- und Forstwirtschaft, Fischerei	1.000	15,1	14,9	x	x	14,7	x	x	14,9
* Produzierendes Gewerbe	1.000	124,9	124,1	x	x	124,6	x	x	124,1
* Handel, Verkehr und Gastgewerbe	1.000	140,3	143,8	x	x	138,4	x	x	143,8
* Erbringung von Unternehmensdienstleistungen	1.000	92,2	92,5	x	x	91,7	x	x	92,5
* Erbringung von öffentlichen und privaten Dienstleistungen	1.000	205,3	209,0	x	x	208,7	x	x	209,0

Erwerbstätigkeit	Einheit	D 2022	D 2023	Jan. 2023	Febr. 2023	März 2023	April 2023	Mai 2023	Juni 2023
<b>Beschäftigte 17) 18)</b>									
* Sozialversicherungspflichtig Beschäftigte am Arbeitsort	1.000	584,4	581,1	x	x	575,2	x	x	581,1
* Frauen	1.000	294,2	292,6	x	x	290,0	x	x	292,6
* Ausländer/-innen 44)	1.000	35,7	39,2	x	x	36,2	x	x	39,2
* Teilzeitbeschäftigte	1.000	185,0	187,8	x	x	183,8	x	x	187,8
* darunter Frauen	1.000	143,9	145,1	x	x	143,1	x	x	145,1
* Sozialversicherungspflichtig Beschäftigte nach Wirtschaftsbereichen									
* Land- und Forstwirtschaft, Fischerei	1.000	14,9	14,7	x	x	14,4	x	x	14,7
* Produzierendes Gewerbe	1.000	124,1	120,4	x	x	120,9	x	x	120,4
* Handel, Verkehr und Gastgewerbe	1.000	143,8	142,4	x	x	137,5	x	x	142,4
* Erbringung von Unternehmensdienstleistungen	1.000	92,5	92,7	x	x	91,7	x	x	92,7
* Erbringung von öffentlichen und privaten Dienstleistungen	1.000	209,0	210,9	x	x	210,8	x	x	210,9

## Landesdaten Mecklenburg-Vorpommern

Erwerbstätigkeit	Einheit	Juli 2022	Aug. 2022	Sept. 2022	Okt. 2022	Nov. 2022	Dez. 2022	2022 insgesamt
<b>Beschäftigte 17) 18)</b>								
* Sozialversicherungspflichtig Beschäftigte am Arbeitsort	1.000	x	x	590,0	x	x	578,2	x
* Frauen	1.000	x	x	296,6	x	x	291,3	x
* Ausländer/-innen 44)	1.000	x	x	37,2	x	x	35,1	x
* Teilzeitbeschäftigte	1.000	x	x	186,1	x	x	183,4	x
* darunter Frauen	1.000	x	x	144,6	x	x	142,9	x
* Sozialversicherungspflichtig Beschäftigte nach Wirtschaftsbereichen								
* Land- und Forstwirtschaft, Fischerei	1.000	x	x	15,4	x	x	14,2	x
* Produzierendes Gewerbe	1.000	x	x	124,6	x	x	122,2	x
* Handel, Verkehr und Gastgewerbe	1.000	x	x	144,9	x	x	138,9	x
* Erbringung von Unternehmensdienstleistungen	1.000	x	x	93,5	x	x	91,7	x
* Erbringung von öffentlichen und privaten Dienstleistungen	1.000	x	x	211,6	x	x	211,1	x

Erwerbstätigkeit	Einheit	Juli 2023	Aug. 2023	Sept. 2023	Okt. 2023	Nov. 2023	Dez. 2023	2023 insgesamt
<b>Beschäftigte 17) 18)</b>								
* Sozialversicherungspflichtig Beschäftigte am Arbeitsort	1.000	x	x	586,4	x	x	575,7	x
* Frauen	1.000	x	x	294,8	x	x	290,0	x
* Ausländer/-innen 44)	1.000	x	x	40,3	x	x	38,3	x
* Teilzeitbeschäftigte	1.000	x	x	189,0	x	x	186,3	x
* darunter Frauen	1.000	x	x	146,0	x	x	144,2	x
* Sozialversicherungspflichtig Beschäftigte nach Wirtschaftsbereichen								
* Land- und Forstwirtschaft, Fischerei	1.000	x	x	15,1	x	x	14,0	x
* Produzierendes Gewerbe	1.000	x	x	121,3	x	x	119,2	x
* Handel, Verkehr und Gastgewerbe	1.000	x	x	143,4	x	x	137,8	x
* Erbringung von Unternehmensdienstleistungen	1.000	x	x	92,8	x	x	91,0	x
* Erbringung von öffentlichen und privaten Dienstleistungen	1.000	x	x	213,8	x	x	213,6	x

## Landesdaten Mecklenburg-Vorpommern

Erwerbstätigkeit	Einheit	D 2022	D 2023	Jan. 2023	Febr. 2023	März 2023	April 2023	Mai 2023	Juni 2023
<b>Arbeitsmarkt 1)</b>									
* Arbeitslose	Anzahl	59.571	63.191	67.170	68.385	66.430	63.393	61.603	60.163
davon: im Rechtskreis nach SGB III	Anzahl	19.541	21.344	25.089	25.921	24.009	21.021	19.787	18.855
im Rechtskreis nach SGB II	Anzahl	40.031	41.847	42.081	42.464	42.421	42.372	41.816	41.308
* darunter Frauen	Anzahl	26.159	27.792	29.752	30.137	29.234	27.761	27.048	26.358
Zugang	Anzahl	11.344	11.851	13.989	13.103	10.821	11.659	10.388	10.599
Abgang	Anzahl	10.964	11.610	8.799	11.903	12.778	14.696	12.192	12.041
* Arbeitslosenquote 19)	%	7,3	7,7	8,3	8,4	8,2	7,8	7,5	7,4
davon: im Rechtskreis nach SGB III	%	2,4	2,6	3,1	3,2	3,0	2,6	2,4	2,3
im Rechtskreis nach SGB II	%	4,9	5,1	5,2	5,2	5,2	5,2	5,1	5,1
* Frauen	%	6,7	7,1	7,7	7,8	7,5	7,1	6,9	6,7
* Männer	%	7,8	8,3	8,8	9,0	8,8	8,4	8,1	8,0
* Ausländer/-innen 44)	%	21,7	23,9	27,7	28,2	27,7	27,4	22,3	21,6
* Jüngere von 15 bis unter 25 Jahren	%	8,0	8,5	8,5	8,8	8,9	8,6	8,0	7,8
* Kurzarbeiter/-innen 20)	Anzahl	9.323	3.316	9.494	8.513	7.550	642	595	801
* Gemeldete Arbeitsstellen 21)	Anzahl	19.888	18.162	18.103	18.781	19.193	19.355	18.780	18.770
Zugang	Anzahl	3.537	3.069	2.684	4.087	3.295	3.701	2.994	3.198
Abgang	Anzahl	3.491	3.219	2.830	3.387	2.904	3.569	3.565	3.196

Erwerbstätigkeit	Einheit	D 2023	D 2024	Jan. 2024	Febr. 2024	März 2024	April 2024	Mai 2024	Juni 2024
<b>Arbeitsmarkt 1)</b>									
* Arbeitslose	Anzahl	63.191	...	70.080	70.472	68.039	64.679	62.693	61.848
davon: im Rechtskreis nach SGB III	Anzahl	21.344	...	26.308	26.713	24.451	21.445	19.868	19.288
im Rechtskreis nach SGB II	Anzahl	41.847	...	43.772	43.759	43.588	43.234	42.825	42.560
* darunter Frauen	Anzahl	27.792	...	30.491	30.631	29.356	27.872	26.890	26.563
Zugang	Anzahl	11.851	...	14.541	12.176	10.881	12.057	10.641	10.014
Abgang	Anzahl	11.610	...	9.425	11.806	13.303	15.420	12.643	10.897
* Arbeitslosenquote 19)	%	7,7	...	8,6	8,6	8,3	7,9	7,6	7,5
davon: im Rechtskreis nach SGB III	%	2,6	...	3,2	3,3	3,0	2,6	2,4	2,4
im Rechtskreis nach SGB II	%	5,1	...	5,4	5,4	5,3	5,3	5,2	5,2
* Frauen	%	7,1	...	7,8	7,8	7,5	7,1	6,8	6,8
* Männer	%	8,3	...	9,3	9,4	9,1	8,7	8,4	8,3
* Ausländer/-innen 44)	%	23,9	...	24,6	24,8	24,1	23,0	20,6	20,6
* Jüngere von 15 bis unter 25 Jahren	%	8,5	...	9,1	9,3	9,2	8,8	8,2	8,1
* Kurzarbeiter/-innen 20)	Anzahl	3.316	...	10.410	...	...	...	...	...
* Gemeldete Arbeitsstellen 21)	Anzahl	18.162	...	16.351	16.959	17.069	16.986	16.866	16.913
Zugang	Anzahl	3.069	...	2.546	3.669	3.004	3.110	2.930	3.000
Abgang	Anzahl	3.219	...	2.601	3.072	2.910	3.144	3.025	2.954



## Landesdaten Mecklenburg-Vorpommern

Erwerbstätigkeit	Einheit	Juli 2023	Aug. 2023	Sept. 2023	Okt. 2023	Nov. 2023	Dez. 2023	2023 insgesamt
<b>Arbeitsmarkt 1)</b>								
* Arbeitslose	Anzahl	60.218	62.464	60.498	60.523	62.402	65.046	x
davon: im Rechtskreis nach SGB III	Anzahl	19.158	20.419	19.284	19.099	20.734	22.755	x
im Rechtskreis nach SGB II	Anzahl	41.060	42.045	41.214	41.424	41.668	42.291	x
* darunter Frauen	Anzahl	26.548	28.026	26.569	26.431	27.227	28.408	x
Zugang	Anzahl	11.108	12.699	10.475	11.180	12.913	13.279	142.213
Abgang	Anzahl	11.076	10.494	12.453	11.171	11.032	10.680	139.315
* Arbeitslosenquote 19)	%	7,4	7,6	7,4	7,4	7,6	8,0	x
davon: im Rechtskreis nach SGB III	%	2,3	2,5	2,4	2,3	2,5	2,8	x
im Rechtskreis nach SGB II	%	5,0	5,1	5,0	5,1	5,1	5,2	x
* Frauen	%	6,8	7,1	6,8	6,7	6,9	7,2	x
* Männer	%	7,9	8,1	8,0	8,0	8,3	8,6	x
* Ausländer/-innen 44)	%	21,6	22,5	21,9	22,1	22,7	23,3	x
* Jüngere von 15 bis unter 25 Jahren	%	8,2	9,2	8,6	8,2	8,3	8,6	x
* Kurzarbeiter/-innen 20)	Anzahl	730	1.069	783	851	863	7.905	x
* Gemeldete Arbeitsstellen 21)	Anzahl	18.455	18.289	17.675	17.358	16.780	16.404	x
Zugang	Anzahl	2.916	3.170	2.569	2.857	2.633	2.720	36.824
Abgang	Anzahl	3.228	3.354	3.222	3.163	3.149	3.062	38.629

Erwerbstätigkeit	Einheit	Juli 2024	Aug. 2024	Sept. 2024	Okt. 2024	Nov. 2024	Dez. 2024	2024 insgesamt
<b>Arbeitsmarkt 1)</b>								
* Arbeitslose	Anzahl	62.967	...	...	...	...	...	x
davon: im Rechtskreis nach SGB III	Anzahl	19.618	...	...	...	...	...	x
im Rechtskreis nach SGB II	Anzahl	43.349	...	...	...	...	...	x
* darunter Frauen	Anzahl	27.300	...	...	...	...	...	x
Zugang	Anzahl	13.120	...	...	...	...	...	...
Abgang	Anzahl	12.001	...	...	...	...	...	...
* Arbeitslosenquote 19)	%	7,7	...	...	...	...	...	x
davon: im Rechtskreis nach SGB III	%	2,4	...	...	...	...	...	x
im Rechtskreis nach SGB II	%	5,3	...	...	...	...	...	x
* Frauen	%	6,9	...	...	...	...	...	x
* Männer	%	8,4	...	...	...	...	...	x
* Ausländer/-innen 44)	%	21,3	...	...	...	...	...	x
* Jüngere von 15 bis unter 25 Jahren	%	8,8	...	...	...	...	...	x
* Kurzarbeiter/-innen 20)	Anzahl	...	...	...	...	...	...	x
* Gemeldete Arbeitsstellen 21)	Anzahl	16.862	...	...	...	...	...	x
Zugang	Anzahl	3.054	...	...	...	...	...	...
Abgang	Anzahl	3.111	...	...	...	...	...	...

## Landesdaten Mecklenburg-Vorpommern

Soziales 17)	Einheit	D 2022	D 2023	Jan. 2023	Febr. 2023	März 2023	April 2023	Mai 2023	Juni 2023
<b>Leistungsbezug nach SGB II</b>									
* Personen in Bedarfsgemeinschaften und zwar	Anzahl	114.135	117.712	118.902	119.731	119.944	119.409	118.638	117.433
* unter 18 Jahre	Anzahl	34.058	35.529	36.014	36.163	36.169	36.150	35.947	35.532
* Ausländer/-innen 44)	Anzahl	23.947	31.345	30.401	30.885	31.344	31.497	31.466	31.212
* Regelleistungsberechtigte	Anzahl	105.487	109.400	110.400	111.116	111.458	110.866	110.254	109.129
* davon erwerbsfähige Leistungs-									
berechtigte	Anzahl	80.536	83.255	83.790	84.463	84.754	84.238	83.696	82.912
* darunter Frauen	Anzahl	39.169	40.800	41.370	41.672	41.794	41.474	41.160	40.707
* davon nicht erwerbsfähige Leistungs-									
berechtigte	Anzahl	24.951	26.145	26.610	26.653	26.704	26.628	26.558	26.217
* darunter: unter 15 Jahren	Anzahl	23.844	25.108	25.532	25.585	25.639	25.567	25.488	25.150

Soziales 17)	Einheit	D 2023	D 2024	Jan. 2024	Febr. 2024	März 2024	April 2024	Mai 2024	Juni 2024
<b>Leistungsbezug nach SGB II</b>									
* Personen in Bedarfsgemeinschaften und zwar	Anzahl	117.712	...	117.836	118.757	118.917	118.601	...	...
* unter 18 Jahre	Anzahl	35.529	...	35.193	35.463	35.495	35.352	...	...
* Ausländer/-innen 44)	Anzahl	31.345	...	32.412	32.991	33.174	33.189	...	...
* Regelleistungsberechtigte	Anzahl	109.400	...	110.038	110.798	111.014	110.697	...	...
* davon erwerbsfähige Leistungs-									
berechtigte	Anzahl	83.255	...	84.039	84.750	84.868	84.700	...	...
* darunter Frauen	Anzahl	40.800	...	40.654	40.883	40.883	40.746	...	...
* davon nicht erwerbsfähige Leistungs-									
berechtigte	Anzahl	26.145	...	25.999	26.048	26.146	25.997	...	...
* darunter: unter 15 Jahren	Anzahl	25.108	...	24.993	25.042	25.132	24.994	...	...

## Landesdaten Mecklenburg-Vorpommern

Soziales 17)	Einheit	Juli 2023	Aug. 2023	Sept. 2023	Okt. 2023	Nov. 2023	Dez. 2023	2023 insgesamt
<b>Leistungsbezug nach SGB II</b>								
* Personen in Bedarfsgemeinschaften und zwar	Anzahl	117.254	116.879	116.014	115.901	116.044	116.399	x
* unter 18 Jahre	Anzahl	35.446	35.290	34.924	34.840	34.885	34.988	x
* Ausländer/-innen 44)	Anzahl	31.395	31.375	31.354	31.416	31.689	32.104	x
* Regelleistungsberechtigte	Anzahl	108.795	108.467	107.919	107.872	108.104	108.423	x
* davon erwerbsfähige Leistungs-								
berechtigte	Anzahl	82.898	82.714	82.265	82.223	82.382	82.723	x
* darunter Frauen	Anzahl	40.660	40.445	40.151	40.046	39.998	40.117	x
* davon nicht erwerbsfähige Leistungs-								
berechtigte	Anzahl	25.897	25.753	25.654	25.649	25.722	25.700	x
* darunter: unter 15 Jahren	Anzahl	24.859	24.728	24.655	24.648	24.713	24.727	x

Soziales 17)	Einheit	Juli 2024	Aug. 2024	Sept. 2024	Okt. 2024	Nov. 2024	Dez. 2024	2024 insgesamt
<b>Leistungsbezug nach SGB II</b>								
* Personen in Bedarfsgemeinschaften und zwar	Anzahl	...	...	...	...	...	...	x
* unter 18 Jahre	Anzahl	...	...	...	...	...	...	x
* Ausländer/-innen 44)	Anzahl	...	...	...	...	...	...	x
* Regelleistungsberechtigte	Anzahl	...	...	...	...	...	...	x
* davon erwerbsfähige Leistungs-								
berechtigte	Anzahl	...	...	...	...	...	...	x
* darunter Frauen	Anzahl	...	...	...	...	...	...	x
* davon nicht erwerbsfähige Leistungs-								
berechtigte	Anzahl	...	...	...	...	...	...	x
* darunter: unter 15 Jahren	Anzahl	...	...	...	...	...	...	x

## Landesdaten Mecklenburg-Vorpommern

Bautätigkeit	Einheit	D 2022	D 2023	Jan. 2023	Febr. 2023	März 2023	April 2023	Mai 2023	Juni 2023
<b>Baugenehmigungen</b>									
* Wohngebäude (Neubau)	Anzahl	249	148	165	168	152	198	148	133
* darunter: mit 1 oder 2 Wohnungen	Anzahl	226	130	152	151	134	184	132	109
* umbauter Raum	1.000 m <sup>3</sup>	278	169	175	167	164	170	163	181
* Wohnfläche	1.000 m <sup>2</sup>	55	33	35	33	31	34	31	36
* veranschlagte Kosten der Bauwerke	1.000 EUR	107.782	73.861	74.301	70.633	71.839	68.748	69.261	76.107
* Nichtwohngebäude (Neubau)	Anzahl	47	54	40	45	24	40	104	78
* umbauter Raum	1.000 m <sup>3</sup>	318	253	295	173	217	244	211	125
* Nutzfläche	1.000 m <sup>2</sup>	41	38	60	29	27	37	36	24
* veranschlagte Kosten der Bauwerke	1.000 EUR	48.560	62.766	56.954	29.558	44.177	123.070	49.500	44.801
* Wohnungen in Wohn- und Nichtwohngebäuden (Neubau u. Saldo aus Baumaßnahmen an bestehenden Gebäuden)	Anzahl	628	416	425	394	356	399	419	590
* Wohnräume (einschließlich Küchen)	Anzahl	2.325	1.483	1.614	1.489	1.478	1.320	1.439	1.676

Bautätigkeit	Einheit	D 2023	D 2024	Jan. 2024	Febr. 2024	März 2024	April 2024	Mai 2024	Juni 2024
<b>Baugenehmigungen</b>									
* Wohngebäude (Neubau)	Anzahl	148	...	74	59	103	69	91	84
* darunter: mit 1 oder 2 Wohnungen	Anzahl	130	...	62	50	93	53	77	76
* umbauter Raum	1.000 m <sup>3</sup>	169	...	129	88	107	92	126	100
* Wohnfläche	1.000 m <sup>2</sup>	33	...	23	18	21	19	25	19
* veranschlagte Kosten der Bauwerke	1.000 EUR	73.861	...	54.243	45.748	47.983	45.401	60.687	50.996
* Nichtwohngebäude (Neubau)	Anzahl	54	...	31	38	30	33	32	34
* umbauter Raum	1.000 m <sup>3</sup>	253	...	136	292	113	124	195	118
* Nutzfläche	1.000 m <sup>2</sup>	38	...	23	35	18	20	37	16
* veranschlagte Kosten der Bauwerke	1.000 EUR	62.766	...	30.039	89.569	19.868	32.030	80.305	18.745
* Wohnungen in Wohn- und Nichtwohngebäuden (Neubau u. Saldo aus Baumaßnahmen an bestehenden Gebäuden)	Anzahl	416	...	381	196	258	252	332	225
* Wohnräume (einschließlich Küchen)	Anzahl	1.483	...	1.089	639	929	881	1.076	901

## Landesdaten Mecklenburg-Vorpommern

Bautätigkeit	Einheit	Juli 2023	Aug. 2023	Sept. 2023	Okt. 2023	Nov. 2023	Dez. 2023	2023 insgesamt
<b>Baugenehmigungen</b>								
* Wohngebäude (Neubau)	Anzahl	147	135	150	129	114	131	1.770
* darunter: mit 1 oder 2 Wohnungen	Anzahl	124	120	135	112	98	109	1.560
* umbauter Raum	1.000 m <sup>3</sup>	175	122	185	183	130	211	2.026
* Wohnfläche	1.000 m <sup>2</sup>	35	25	33	35	27	41	395
* veranschlagte Kosten der Bauwerke	1.000 EUR	78.535	51.550	78.268	76.123	57.252	113.718	886.335
* Nichtwohngebäude (Neubau)	Anzahl	41	62	40	57	45	67	643
* umbauter Raum	1.000 m <sup>3</sup>	90	354	237	404	239	449	3.038
* Nutzfläche	1.000 m <sup>2</sup>	16	54	34	53	35	53	457
* veranschlagte Kosten der Bauwerke	1.000 EUR	29.061	69.521	41.693	70.159	98.108	96.594	753.196
* Wohnungen in Wohn- und Nichtwohngebäuden (Neubau u. Saldo aus Baumaßnahmen an bestehenden Gebäuden)	Anzahl	405	293	394	395	302	623	4.995
* Wohnräume (einschließlich Küchen)	Anzahl	1.616	1.163	1.767	1.379	1.198	1.657	17.796

Bautätigkeit	Einheit	Juli 2024	Aug. 2024	Sept. 2024	Okt. 2024	Nov. 2024	Dez. 2024	2024 insgesamt
<b>Baugenehmigungen</b>								
* Wohngebäude (Neubau)	Anzahl	...	...	...	...	...	...	...
* darunter: mit 1 oder 2 Wohnungen	Anzahl	...	...	...	...	...	...	...
* umbauter Raum	1.000 m <sup>3</sup>	...	...	...	...	...	...	...
* Wohnfläche	1.000 m <sup>2</sup>	...	...	...	...	...	...	...
* veranschlagte Kosten der Bauwerke	1.000 EUR	...	...	...	...	...	...	...
* Nichtwohngebäude (Neubau)	Anzahl	...	...	...	...	...	...	...
* umbauter Raum	1.000 m <sup>3</sup>	...	...	...	...	...	...	...
* Nutzfläche	1.000 m <sup>2</sup>	...	...	...	...	...	...	...
* veranschlagte Kosten der Bauwerke	1.000 EUR	...	...	...	...	...	...	...
* Wohnungen in Wohn- und Nichtwohngebäuden (Neubau u. Saldo aus Baumaßnahmen an bestehenden Gebäuden)	Anzahl	...	...	...	...	...	...	...
* Wohnräume (einschließlich Küchen)	Anzahl	...	...	...	...	...	...	...

# Landesdaten Mecklenburg-Vorpommern

Landwirtschaft	Einheit	03.11. 2021	03.11. 2022	Jan. 2023	Febr. 2023	März 2023	April 2023	Mai 2023	Juni 2023
<b>Viehbestand (Stichtage: 03.05., 03.11.)</b>									
Rinder	1.000	458,8	456,7	x	x	x	x	461,4	x
darunter									
Milchkühe (ohne Ammen- u. Mutterkühe)	1.000	151,4	149,2	x	x	x	x	150,6	x
Schweine	1.000	564,6	568,0	x	x	x	x	542,7	x
darunter									
Mastschweine	1.000	179,8	187,3	x	x	x	x	193,9	x
Zuchtsauen	1.000	61,6	60,3	x	x	x	x	55,0	x
darunter: trächtig	1.000	37,3	34,6	x	x	x	x	37,0	x
	Einheit	D 2022	D 2023	Jan. 2023	Febr. 2023	März 2023	April 2023	Mai 2023	Juni 2023
<b>Schlachtungen</b>									
Rinder insgesamt	1.000	8,9	9,5	9,4	8,4	10,2	8,0	8,1	8,6
darunter									
Kälber	1.000	0,4	0,4	0,3	0,4	0,5	0,3	0,4	0,4
Jungrinder	1.000	0,1	0,1	0,1	0,1	0,1	0,1	0,1	0,0
Schweine	1.000	2,8	2,8	3,4	2,7	2,7	2,3	2,6	2,8
darunter Hausschlachtungen	1.000	0,2	0,2	0,5	0,3	0,2	0,2	0,1	0,3
* Schlachtmengen (ohne Geflügel) 3)	t	3.031,8	3.234,0	3.227,3	2.895,5	3.489,1	2.751,5	2.826,6	2.948,9
darunter									
* Rinder insgesamt	t	2.772,6	2.983,5	2.944,5	2.660,1	3.237,1	2.542,4	2.582,5	2.697,8
darunter									
* Kälber	t	51,5	53,5	43,8	46,0	59,5	32,5	46,9	48,1
* Jungrinder	t	10,3	7,6	7,9	6,8	7,9	11,6	7,6	7,3
* Schweine	t	252,2	244,4	280,1	231,6	246,3	204,3	238,6	246,3
* Geflügelfleisch	t	.	.	.	.	.	.	.	.
* Eierzeugung 22)	1.000	61.061	58.932	56.326	54.728	64.252	56.294	54.975	50.847

Landwirtschaft	Einheit	03.11. 2022	03.11. 2023	Jan. 2024	Febr. 2024	März 2024	April 2024	Mai 2024	Juni 2024
<b>Viehbestand (Stichtage: 03.05., 03.11.)</b>									
Rinder	1.000	456,7	...	x	x	x	x	448,4	x
darunter									
Milchkühe (ohne Ammen- u. Mutterkühe)	1.000	149,2	...	x	x	x	x	147,4	x
Schweine	1.000	568,0	...	x	x	x	x	575,1	x
darunter									
Mastschweine	1.000	187,3	...	x	x	x	x	193,0	x
Zuchtsauen	1.000	60,3	...	x	x	x	x	61,9	x
darunter: trächtig	1.000	34,6	...	x	x	x	x	43,0	x
	Einheit	D 2023	D 2024	Jan. 2024	Febr. 2024	März 2024	April 2024	Mai 2024	Juni 2024
<b>Schlachtungen</b>									
Rinder insgesamt	1.000	9,5	...	10,5	9,9	9,9	10,1	9,4	8,4
darunter									
Kälber	1.000	0,4	...	0,5	0,4	0,5	0,4	0,4	0,3
Jungrinder	1.000	0,1	...	0,1	0,0	0,0	0,0	0,1	0,1
Schweine	1.000	2,8	...	3,0	2,6	2,5	2,5	2,2	2,5
darunter Hausschlachtungen	1.000	0,2	...	0,5	0,2	0,2	0,1	0,1	0,3
* Schlachtmengen (ohne Geflügel) 3)	t	3.234,0	...	3.490	3.337	3.352	3.457	3.183	2.821
darunter									
* Rinder insgesamt	t	2.983,5	...	3.247	3.102	3.132	3.231	2.984	2.608
darunter									
* Kälber	t	53,5	...	72	66	68	56	56	41
* Jungrinder	t	7,6	...	6	6	6	5	9	11
* Schweine	t	244,4	...	240	229	214	222	195	210
* Geflügelfleisch	t	.	.	.	.	.	.	.	.
* Eierzeugung 22)	1.000	58.932	...	66.252	59.500	65.254	57.330	60.163	60.894

**Landesdaten Mecklenburg-Vorpommern**

Landwirtschaft	Einheit	Juli 2023	Aug. 2023	Sept. 2023	Okt. 2023	Nov. 2023	Dez. 2023	2023 insgesamt
<b>Viehbestand (Stichtage: 03.05., 03.11.)</b>								
Rinder	1.000	x	x	x	x	456,7	x	x
darunter								
Milchkühe (ohne Ammen- u. Mutterkühe)	1.000	x	x	x	x	149,2	x	x
Schweine	1.000	x	x	x	x	568,0	x	x
darunter								
Mastschweine	1.000	x	x	x	x	187,3	x	x
Zuchtsauen	1.000	x	x	x	x	60,3	x	x
darunter: trächtig	1.000	x	x	x	x	34,6	x	x
	Einheit	Juli 2023	Aug. 2023	Sept. 2023	Okt. 2023	Nov. 2023	Dez. 2023	2023 insgesamt
<b>Schlachtungen</b>								
Rinder insgesamt	1.000	6,8	9,1	10,4	11,1	13,3	10,7	114,2
darunter								
Kälber	1.000	0,3	0,3	0,4	0,5	0,5	0,6	4,8
Jungrinder	1.000	0,0	0,1	0,1	0,1	0,0	0,1	0,6
Schweine	1.000	2,6	2,7	2,5	2,7	2,9	3,1	33,1
darunter Hausschlachtungen	1.000	0,1	0,1	0,0	0,1	0,2	0,7	2,6
* Schlachtmengen (ohne Geflügel) 3)	t	2.322,8	3.130,8	3.460,0	3.737,9	4.529,4	3.488,3	38.808,1
darunter								
* Rinder insgesamt	t	2.072,5	2.869,3	3.212,4	3.479,3	4.252,9	3.251,1	35.801,9
darunter								
* Kälber	t	38,4	46,2	59,9	65,2	72,2	83,7	642,4
* Jungrinder	t	5,9	9,6	7,8	8,1	4,8	6,3	91,6
* Schweine	t	245,8	257,2	240,1	249,0	263,7	229,4	2.932,4
* Geflügelfleisch	t	.	.	.	.	.	.	.
* Eierzeugung 22)	1.000	58.364	62.216	56.589	63.817	64.797	66.724	707.178

Landwirtschaft	Einheit	Juli 2024	Aug. 2024	Sept. 2024	Okt. 2024	Nov. 2024	Dez. 2024	2024 insgesamt
<b>Viehbestand (Stichtage: 03.05., 03.11.)</b>								
Rinder	1.000	x	x	x	x	...	x	x
darunter								
Milchkühe (ohne Ammen- u. Mutterkühe)	1.000	x	x	x	x	...	x	x
Schweine	1.000	x	x	x	x	...	x	x
darunter								
Mastschweine	1.000	x	x	x	x	...	x	x
Zuchtsauen	1.000	x	x	x	x	...	x	x
darunter: trächtig	1.000	x	x	x	x	...	x	x
	Einheit	Juli 2024	Aug. 2024	Sept. 2024	Okt. 2024	Nov. 2024	Dez. 2024	2024 insgesamt
<b>Schlachtungen</b>								
Rinder insgesamt	1.000	8,9	...	...	...	...	...	...
darunter								
Kälber	1.000	0,3	...	...	...	...	...	...
Jungrinder	1.000	0,1	...	...	...	...	...	...
Schweine	1.000	2,5	...	...	...	...	...	...
darunter Hausschlachtungen	1.000	0,1	...	...	...	...	...	...
* Schlachtmengen (ohne Geflügel) 3)	t	3.007	...	...	...	...	...	...
darunter								
* Rinder insgesamt	t	2.777	...	...	...	...	...	...
darunter								
* Kälber	t	49	...	...	...	...	...	...
* Jungrinder	t	10	...	...	...	...	...	...
* Schweine	t	225	...	...	...	...	...	...
* Geflügelfleisch	t	.	.	.	.	.	.	.
* Eierzeugung 22)	1.000	...	...	...	...	...	...	...

## Landesdaten Mecklenburg-Vorpommern

Produzierendes Gewerbe	Einheit	D 2022	D 2023	Jan. 2023	Febr. 2023	März 2023	April 2023	Mai 2023	Juni 2023
<b>Verarbeitendes Gewerbe sowie Berg- bau und Gewinnung von Steinen und Erden 23)</b>									
* Betriebe	Anzahl	306	303	305	305	305	305	305	302
* Tätige Personen 5)	1.000	50,1	498,7	49,8	50,0	50,0	49,9	49,9	49,8
* Geleistete Arbeitsstunden	1.000 h	6.438	6.420	6.759	6.417	6.854	6.062	6.419	6.733
* Entgelte	Mill. EUR	162,3	172,3	164,9	163,0	169,4	163,1	172,7	177,3
* Umsatz (ohne Umsatzsteuer)	Mill. EUR	1.307,8	1.540,9	1.395,1	1.241,3	1.483,8	1.219,2	1.509,8	1.642,6
* darunter Auslandsumsatz	Mill. EUR	508,9	751,6	605,8	455,8	600,0	477,3	723,7	825,9
<b>Energie- und Wasserversorgung</b>									
* Betriebe 24)	Anzahl	68	67	68	68	68	68	68	68
* Tätige Personen 24)	Anzahl	4.951	5.074	5.045	5.043	5.052	5.074	5.093	5.014
* Geleistete Arbeitsstunden 24)	1.000 h	634	647	725	639	710	585	638	683
* Entgelte 24)	Mill. EUR	22,6	24,5	21,4	21,3	21,5	28,0	22,5	25,8
* Stromerzeugung (brutto) der Kraftwerke für die allgemeine Versorgung 25)	Mill. kWh	336,5	251,9	403,3	422,9	325,6	283,7	128,6	103,1

Produzierendes Gewerbe	Einheit	D 2023	D 2024	Jan. 2024	Febr. 2024	März 2024	April 2024	Mai 2024	Juni 2024
<b>Verarbeitendes Gewerbe sowie Berg- bau und Gewinnung von Steinen und Erden 23)</b>									
* Betriebe	Anzahl	303	...	291	290	287	288	286	285
* Tätige Personen 5)	1.000	498,7	...	49,2	49,7	49,0	49,3	49,2	49,3
* Geleistete Arbeitsstunden	1.000 h	6.420	...	6.722	6.458	6.173	6.552	6.173	6.251
* Entgelte	Mill. EUR	172,3	...	169,9	167,2	169,1	173,0	177,6	188,3
* Umsatz (ohne Umsatzsteuer)	Mill. EUR	1.540,9	...	1.221,8	1.293,3	1.383,2	1.608,4	1.732,2	1.938,0
* darunter Auslandsumsatz	Mill. EUR	751,6	...	500,3	587,6	630,2	829,2	964,2	1.124,7
<b>Energie- und Wasserversorgung</b>									
* Betriebe 24)	Anzahl	67	...	66	66	66	66	66	66
* Tätige Personen 24)	Anzahl	5.074	...	5.194	5.202	5.208	5.228	5.227	5.238
* Geleistete Arbeitsstunden 24)	1.000 h	647	...	738	673	633	699	647	664
* Entgelte 24)	Mill. EUR	24,5	...	24,6	23,0	23,6	28,3	25,4	24,7
* Stromerzeugung (brutto) der Kraftwerke für die allgemeine Versorgung 25)	Mill. kWh	251,9	...	326,3	235,5	242,4	140,4	119,5	108,8



## Landesdaten Mecklenburg-Vorpommern

Produzierendes Gewerbe	Einheit	Juli 2023	Aug. 2023	Sept. 2023	Okt. 2023	Nov. 2023	Dez. 2023	2023 insgesamt
<b>Verarbeitendes Gewerbe sowie Berg- bau und Gewinnung von Steinen und Erden 23)</b>								
* Betriebe	Anzahl	302	302	302	302	302	302	303
* Tätige Personen 5)	1.000	49,6	49,7	50,2	50,0	49,9	49,6	498,7
* Geleistete Arbeitsstunden	1.000 h	6.315	6.433	6.497	6.223	6.763	5.564	77.040
* Entgelte	Mill. EUR	174,2	169,6	165,6	170,1	205,2	172,3	2.067,4
* Umsatz (ohne Umsatzsteuer)	Mill. EUR	1.490,5	1.612,1	1.605,5	1.475,6	1.488,9	2.326,2	18.490,5
* darunter Auslandsumsatz	Mill. EUR	735,8	817,3	799,7	717,6	672,2	1.587,8	9.018,9
<b>Energie- und Wasserversorgung</b>								
* Betriebe 24)	Anzahl	67	67	67	67	67	66	x
* Tätige Personen 24)	Anzahl	4.974	5.056	5.115	5.123	5.156	5.147	x
* Geleistete Arbeitsstunden 24)	1.000 h	605	621	676	606	717	554	7.759
* Entgelte 24)	Mill. EUR	22,6	21,7	22,0	22,8	39,4	24,5	293,5
* Stromerzeugung (brutto) der Kraftwerke für die allgemeine Versorgung 25)	Mill. kWh	95,1	247,8	99,1	244,9	310,3	359,0	3.023,3

Produzierendes Gewerbe	Einheit	Juli 2024	Aug. 2024	Sept. 2024	Okt. 2024	Nov. 2024	Dez. 2024	2024 insgesamt
<b>Verarbeitendes Gewerbe sowie Berg- bau und Gewinnung von Steinen und Erden 23)</b>								
* Betriebe	Anzahl	...	...	...	...	...	...	...
* Tätige Personen 5)	1.000	...	...	...	...	...	...	...
* Geleistete Arbeitsstunden	1.000 h	...	...	...	...	...	...	...
* Entgelte	Mill. EUR	...	...	...	...	...	...	...
* Umsatz (ohne Umsatzsteuer)	Mill. EUR	...	...	...	...	...	...	...
* darunter Auslandsumsatz	Mill. EUR	...	...	...	...	...	...	...
<b>Energie- und Wasserversorgung</b>								
* Betriebe 24)	Anzahl	...	...	...	...	...	...	x
* Tätige Personen 24)	Anzahl	...	...	...	...	...	...	x
* Geleistete Arbeitsstunden 24)	1.000 h	...	...	...	...	...	...	...
* Entgelte 24)	Mill. EUR	...	...	...	...	...	...	...
* Stromerzeugung (brutto) der Kraftwerke für die allgemeine Versorgung 25)	Mill. kWh	...	...	...	...	...	...	...

# Landesdaten Mecklenburg-Vorpommern

Produzierendes Gewerbe	Einheit	D 2022	D 2023	Jan. 2023	Febr. 2023	März 2023	April 2023	Mai 2023	Juni 2023
<b>Baugewerbe</b> <b>Bauhauptgewerbe/Bau von Gebäuden, Tiefbau, Abbrucharbeiten und vorbereitende Baustellenarbeiten u. a. 24)</b>									
* Tätige Personen 5)	Anzahl	10.427	10.604	10.644	10.602	10.646	10.673	10.651	10.626
* Geleistete Arbeitsstunden	1.000 h	1.053	1.047	835	900	1.109	1.071	1.131	1.226
davon									
* Wohnungsbau	1.000 h	235	231	214	205	241	240	254	274
* gewerblicher Bau	1.000 h	413	431	337	381	483	432	475	500
* öffentlicher und Straßenbau	1.000 h	705	384	285	313	385	399	401	451
* Entgelte	1.000 EUR	33.150	34.553	29.335	28.718	32.620	34.167	36.241	36.220
Gesamtumsatz (ohne Umsatzsteuer)	1.000 EUR	177.252	184.220	99.606	115.368	160.211	169.787	172.282	221.764
* darunter baugewerblicher Umsatz (ohne Umsatzsteuer)	1.000 EUR	175.928	183.011	99.146	114.618	159.329	168.824	170.606	220.371
davon									
* Wohnungsbau	1.000 EUR	51.912	48.052	31.148	33.331	38.613	40.050	38.228	47.371
* gewerblicher Bau	1.000 EUR	62.781	71.954	39.221	47.049	69.571	66.815	70.019	97.224
* öffentlicher und Straßenbau	1.000 EUR	61.235	63.005	28.777	34.238	51.145	61.959	62.359	75.776
Index des Auftragseingangs	2010=100	x	x	152,0	165,5	171,1	272,1	210,0	226,5
Wohnungsbau	2010=100	x	x	163,7	139,9	153,9	181,0	195,0	228,6
gewerblicher Bau	2010=100	x	x	175,7	224,4	188,1	399,2	225,6	212,7
öffentlicher und Straßenbau	2010=100	x	x	129,0	130,5	165,0	211,0	204,1	236,3
<b>Ausbaugewerbe/Bauinstallation und sonstiger Ausbau 39) 40)</b>									
* Tätige Personen 5) 26)	Anzahl	6.570	6.834	x	x	6.856	x	x	6.831
* Geleistete Arbeitsstunden	1.000 h	x	2.197	x	x	2.272	x	x	2.221
* Entgelte	1.000 EUR	x	63.717	x	x	60.158	x	x	64.021
* Baugewerblicher Umsatz (ohne Umsatzsteuer)	1.000 EUR	x	280.165	x	x	219.722	x	x	280.914

Produzierendes Gewerbe	Einheit	D 2023	D 2024	Jan. 2024	Febr. 2024	März 2024	April 2024	Mai 2024	Juni 2024
<b>Baugewerbe</b> <b>Bauhauptgewerbe/Bau von Gebäuden, Tiefbau, Abbrucharbeiten und vorbereitende Baustellenarbeiten u. a. 24)</b>									
* Tätige Personen 5)	Anzahl	10.604	...	10.622	10.620	10.730	10.742	10.745	10.769
* Geleistete Arbeitsstunden	1.000 h	1.047	...	670	930	1.043	1.201	1.078	1.140
davon									
* Wohnungsbau	1.000 h	231	...	164	197	204	248	224	230
* gewerblicher Bau	1.000 h	431	...	289	419	452	488	436	475
* öffentlicher und Straßenbau	1.000 h	384	...	217	315	388	464	418	435
* Entgelte	1.000 EUR	34.553	...	29.646	30.823	33.835	37.398	38.462	37.528
Gesamtumsatz (ohne Umsatzsteuer)	1.000 EUR	184.220	...	84.738	142.067	174.694	188.274	211.746	223.433
* darunter baugewerblicher Umsatz (ohne Umsatzsteuer)	1.000 EUR	183.011	...	84.258	141.166	173.638	187.136	210.496	222.354
davon									
* Wohnungsbau	1.000 EUR	48.052	...	20.825	42.159	42.010	36.060	31.214	32.579
* gewerblicher Bau	1.000 EUR	71.954	...	39.469	54.887	67.694	81.169	102.615	109.769
* öffentlicher und Straßenbau	1.000 EUR	63.005	...	23.965	44.120	63.934	69.907	76.667	80.006
Index des Auftragseingangs	2010=100	x	x	166,2	146,4	182,8	310,1	310,8	308,2
Wohnungsbau	2010=100	x	x	103,6	139,8	288,6	223,4	206,0	278,7
gewerblicher Bau	2010=100	x	x	254,4	177,0	165,8	413,0	298,7	312,5
öffentlicher und Straßenbau	2010=100	x	x	123,4	125,6	153,3	265,8	362,3	316,9
<b>Ausbaugewerbe/Bauinstallation und sonstiger Ausbau 39) 40)</b>									
* Tätige Personen 5) 26)	Anzahl	6.834	...	x	x	6.613	x	x	...
* Geleistete Arbeitsstunden	1.000 h	2.197	x	x	x	2.120	x	x	...
* Entgelte	1.000 EUR	63.717	x	x	x	61.600	x	x	...
* Baugewerblicher Umsatz (ohne Umsatzsteuer)	1.000 EUR	280.165	x	x	x	217.948	x	x	...

## Landesdaten Mecklenburg-Vorpommern

Produzierendes Gewerbe	Einheit	Juli 2023	Aug. 2023	Sept. 2023	Okt. 2023	Nov. 2023	Dez. 2023	2023 insgesamt
<b>Baugewerbe</b> <b>Bauhauptgewerbe/Bau von Gebäuden, Tiefbau, Abbrucharbeiten und vorbe- reitende Baustellenarbeiten u. a. 24)</b>								
* Tätige Personen 5)	Anzahl	10.621	10.790	10.790	10.766	10.735	10.604	x
* Geleistete Arbeitsstunden	1.000 h	1.116	1.154	1.147	1.056	1.181	637	12.562
davon								
* Wohnungsbau	1.000 h	234	237	245	237	240	156	2.777
* gewerblicher Bau	1.000 h	458	469	460	424	488	268	5.175
* öffentlicher und Straßenbau	1.000 h	424	448	442	395	453	212	4.608
* Entgelte	1.000 EUR	35.345	37.028	34.591	36.424	41.586	32.363	414.638
Gesamtumsatz (ohne Umsatzsteuer)	1.000 EUR	184.770	186.401	259.747	187.405	217.304	235.991	2.210.636
* darunter baugewerblicher Umsatz (ohne Umsatzsteuer)	1.000 EUR	183.173	184.937	258.556	185.908	215.812	234.848	2.196.129
davon								
* Wohnungsbau	1.000 EUR	33.424	36.698	104.829	34.034	38.017	100.876	576.619
* gewerblicher Bau	1.000 EUR	76.932	73.696	79.336	72.696	90.760	80.127	863.446
* öffentlicher und Straßenbau	1.000 EUR	72.817	74.543	74.391	79.178	87.036	53.845	756.064
Index des Auftragseingangs	2010=100	245,8	212,7	173,7	196,9	209,0	131,8	x
Wohnungsbau	2010=100	142,1	180,7	167,0	125,6	197,9	93,8	x
gewerblicher Bau	2010=100	286,9	285,4	184,5	266,4	215,0	163,2	x
öffentlicher und Straßenbau	2010=100	255,8	169,7	168,2	172,0	208,8	122,8	x
<b>Ausbaugewerbe/Bauinstallation und sonstiger Ausbau 39) 40)</b>								
* Tätige Personen 5) 26)	Anzahl	x	x	6.901	x	x	6.748	x
* Geleistete Arbeitsstunden	1.000 h	x	x	2.236	x	x	2.058	8.787
* Entgelte	1.000 EUR	x	x	62.676	x	x	68.013	254.868
* Baugewerblicher Umsatz (ohne Umsatzsteuer)	1.000 EUR	x	x	296.039	x	x	323.985	1.120.660

Produzierendes Gewerbe	Einheit	Juli 2024	Aug. 2024	Sept. 2024	Okt. 2024	Nov. 2024	Dez. 2024	2024 insgesamt
<b>Baugewerbe</b> <b>Bauhauptgewerbe/Bau von Gebäuden, Tiefbau, Abbrucharbeiten und vorbe- reitende Baustellenarbeiten u. a. 24)</b>								
* Tätige Personen 5)	Anzahl	...	...	...	...	...	...	...
* Geleistete Arbeitsstunden	1.000 h	...	...	...	...	...	...	...
davon								
* Wohnungsbau	1.000 h	...	...	...	...	...	...	...
* gewerblicher Bau	1.000 h	...	...	...	...	...	...	...
* öffentlicher und Straßenbau	1.000 h	...	...	...	...	...	...	...
* Entgelte	1.000 EUR	...	...	...	...	...	...	...
Gesamtumsatz (ohne Umsatzsteuer)	1.000 EUR	...	...	...	...	...	...	...
* darunter baugewerblicher Umsatz (ohne Umsatzsteuer)	1.000 EUR	...	...	...	...	...	...	...
davon								
* Wohnungsbau	1.000 EUR	...	...	...	...	...	...	...
* gewerblicher Bau	1.000 EUR	...	...	...	...	...	...	...
* öffentlicher und Straßenbau	1.000 EUR	...	...	...	...	...	...	...
Index des Auftragseingangs	2010=100	...	...	...	...	...	...	x
Wohnungsbau	2010=100	...	...	...	...	...	...	x
gewerblicher Bau	2010=100	...	...	...	...	...	...	x
öffentlicher und Straßenbau	2010=100	...	...	...	...	...	...	x
<b>Ausbaugewerbe/Bauinstallation und sonstiger Ausbau 39) 40)</b>								
* Tätige Personen 5) 26)	Anzahl	x	x	...	x	x	...	x
* Geleistete Arbeitsstunden	1.000 h	x	x	...	x	x	...	...
* Entgelte	1.000 EUR	x	x	...	x	x	...	...
* Baugewerblicher Umsatz (ohne Umsatzsteuer)	1.000 EUR	x	x	...	x	x	...	...

## Landesdaten Mecklenburg-Vorpommern

Handel	Einheit	D 2022	D 2023	Jan. 2023	Febr. 2023	März 2023	April 2023	Mai 2023	Juni 2023
<b>Großhandel 27) 28)</b>									
* Beschäftigte	2015=100	98,4	99,7	98,6	99,0	99,2	99,3	99,1	99,3
* Umsatz nominal (ohne Umsatzsteuer)	2015=100	144,6	140,1	112,0	128,9	152,6	133,0	149,1	151,7
* Umsatz real (ohne Umsatzsteuer)	2015=100	106,5	104,6	83,3	94,6	112,5	98,4	110,9	113,4
<b>Einzelhandel 7) 29)</b>									
* Beschäftigte	2015=100	107,0	107,6	105,7	105,1	105,4	105,6	109,3	110,1
* Umsatz nominal (ohne Umsatzsteuer)	2015=100	125,1	126,8	110,5	106,8	127,0	123,7	132,9	136,0
* Umsatz real (ohne Umsatzsteuer)	2015=100	106,7	101,4	90,8	86,6	101,9	98,8	106,0	108,5
<b>Kfz-Handel sowie Instandhaltung und Reparatur von Kfz 27)</b>									
* Beschäftigte	2015=100	107,6	108,3	107,6	107,4	107,6	107,2	106,9	106,8
* Umsatz nominal (ohne Umsatzsteuer)	2015=100	124,4	137,2	123,5	125,2	150,3	125,7	137,1	154,8
* Umsatz real (ohne Umsatzsteuer)	2015=100	103,2	105,2	97,5	98,5	117,3	97,6	105,9	118,5

Handel	Einheit	D 2023	D 2024	Jan. 2024	Febr. 2024	März 2024	April 2024	Mai 2024	Juni 2024
<b>Großhandel 27) 28)</b>									
* Beschäftigte	2015=100	99,7	...	98,0	98,0	98,2	...	...	...
* Umsatz nominal (ohne Umsatzsteuer)	2015=100	140,1	...	113,3	123,0	138,2	...	...	...
* Umsatz real (ohne Umsatzsteuer)	2015=100	104,6	...	87,1	94,6	105,4	...	...	...
<b>Einzelhandel 7) 29)</b>									
* Beschäftigte	2015=100	107,6	...	105,7	105,5	105,6	106,0	...	...
* Umsatz nominal (ohne Umsatzsteuer)	2015=100	126,8	...	114,4	114,4	133,2	129,3	...	...
* Umsatz real (ohne Umsatzsteuer)	2015=100	101,4	...	90,6	90,4	104,5	101,4	...	...
<b>Kfz-Handel sowie Instandhaltung und Reparatur von Kfz 27)</b>									
* Beschäftigte	2015=100	108,3	...	109,4	109,6	109,9	...	...	...
* Umsatz nominal (ohne Umsatzsteuer)	2015=100	137,2	...	128,0	142,3	147,2	...	...	...
* Umsatz real (ohne Umsatzsteuer)	2015=100	105,2	...	96,0	106,3	110,3	...	...	...

Gastgewerbe 29)	Einheit	D 2022	D 2023	Jan. 2023	Febr. 2023	März 2023	April 2023	Mai 2023	Juni 2023
* Beschäftigte	2015=100	104,8	107,6	96,7	97,7	101,0	106,8	110,1	113,2
* Umsatz nominal (ohne Umsatzsteuer)	2015=100	116,6	124,3	74,0	73,4	90,4	113,6	135,6	157,4
* Umsatz real (ohne Umsatzsteuer)	2015=100	95,4	95,1	58,7	57,8	70,5	88,0	104,0	119,4

Gastgewerbe 29)	Einheit	D 2023	D 2024	Jan. 2024	Febr. 2024	März 2024	April 2024	Mai 2024	Juni 2024
* Beschäftigte	2015=100	107,6	...	98,7	97,6	102,0	104,9	...	...
* Umsatz nominal (ohne Umsatzsteuer)	2015=100	124,3	...	72,6	75,6	102,7	97,3	...	...
* Umsatz real (ohne Umsatzsteuer)	2015=100	95,1	...	55,7	57,9	77,9	72,8	...	...

Tourismus 8)	Einheit	D 2022	D 2023	Jan. 2023	Febr. 2023	März 2023	April 2023	Mai 2023	Juni 2023
* Gästeankünfte	1.000	609,9	639,3	256,5	298,7	412,2	617,8	819,4	870,4
* darunter: von Auslandsgästen	1.000	23,5	28,0	7,6	8,8	10,2	19,4	29,2	45,0
* Gästeübernachtungen	1.000	2.636,1	2.679,6	971,6	1.097,4	1.483,0	2.393,1	3.145,5	3.706,8
* darunter: von Auslandsgästen	1.000	63,5	75,7	21,2	23,6	26,9	50,3	74,6	118,1

Tourismus 8)	Einheit	D 2023	D 2024	Jan. 2024	Febr. 2024	März 2024	April 2024	Mai 2024	Juni 2024
* Gästeankünfte	1.000	639,3	...	247,1	336,7	541,9	512,7	874,0	892,2
* darunter: von Auslandsgästen	1.000	28,0	...	8,8	11,1	17,8	20,7	37,7	45,5
* Gästeübernachtungen	1.000	2.679,6	...	958,9	1.229,5	1.939,5	1.872,3	3.318,6	3.783,3
* darunter: von Auslandsgästen	1.000	75,7	...	25,3	31,5	43,1	50,6	91,2	119,0

## Landesdaten Mecklenburg-Vorpommern

Handel	Einheit	Juli 2023	Aug. 2023	Sept. 2023	Okt. 2023	Nov. 2023	Dez. 2023	2023 insgesamt
<b>Großhandel 27) 28)</b>								
* Beschäftigte	2015=100	100,6	101,4	100,8	100,3	99,8	99,1	1.196,5
* Umsatz nominal (ohne Umsatzsteuer)	2015=100	144,7	154,6	147,6	133,5	138,9	134,7	1.681,3
* Umsatz real (ohne Umsatzsteuer)	2015=100	108,2	115,9	110,1	100,5	104,9	102,9	1.255,6
<b>Einzelhandel 7) 29)</b>								
* Beschäftigte	2015=100	110,9	109,6	107,8	108,2	107,0	106,3	1.291,0
* Umsatz nominal (ohne Umsatzsteuer)	2015=100	137,4	133,9	127,4	124,1	127,0	134,6	1.521,3
* Umsatz real (ohne Umsatzsteuer)	2015=100	109,9	106,9	101,2	98,6	101,1	106,8	1.217,1
<b>Kfz-Handel sowie Instandhaltung und Reparatur von Kfz 27)</b>								
* Beschäftigte	2015=100	106,9	108,2	110,4	110,3	110,6	110,1	1.300,0
* Umsatz nominal (ohne Umsatzsteuer)	2015=100	142,7	136,5	140,1	132,5	152,0	126,0	1.646,4
* Umsatz real (ohne Umsatzsteuer)	2015=100	108,6	103,4	106,1	100,0	114,5	94,3	1.262,2

Handel	Einheit	Juli 2024	Aug. 2024	Sept. 2024	Okt. 2024	Nov. 2024	Dez. 2024	2024 insgesamt
<b>Großhandel 27) 28)</b>								
* Beschäftigte	2015=100	...	...	...	...	...	...	...
* Umsatz nominal (ohne Umsatzsteuer)	2015=100	...	...	...	...	...	...	...
* Umsatz real (ohne Umsatzsteuer)	2015=100	...	...	...	...	...	...	...
<b>Einzelhandel 7) 29)</b>								
* Beschäftigte	2015=100	...	...	...	...	...	...	...
* Umsatz nominal (ohne Umsatzsteuer)	2015=100	...	...	...	...	...	...	...
* Umsatz real (ohne Umsatzsteuer)	2015=100	...	...	...	...	...	...	...
<b>Kfz-Handel sowie Instandhaltung und Reparatur von Kfz 27)</b>								
* Beschäftigte	2015=100	...	...	...	...	...	...	...
* Umsatz nominal (ohne Umsatzsteuer)	2015=100	...	...	...	...	...	...	...
* Umsatz real (ohne Umsatzsteuer)	2015=100	...	...	...	...	...	...	...

Gastgewerbe 29)	Einheit	Juli 2023	Aug. 2023	Sept. 2023	Okt. 2023	Nov. 2023	Dez. 2023	2023 insgesamt
* Beschäftigte	2015=100	116,1	117,3	113,8	110,5	104,4	103,4	1.291,0
* Umsatz nominal (ohne Umsatzsteuer)	2015=100	192,2	195,0	157,7	126,9	82,3	93,0	1.491,5
* Umsatz real (ohne Umsatzsteuer)	2015=100	145,7	148,7	118,9	95,9	62,3	70,8	1.140,7

Gastgewerbe 29)	Einheit	Juli 2024	Aug. 2024	Sept. 2024	Okt. 2024	Nov. 2024	Dez. 2024	2024 insgesamt
* Beschäftigte	2015=100	...	...	...	...	...	...	...
* Umsatz nominal (ohne Umsatzsteuer)	2015=100	...	...	...	...	...	...	...
* Umsatz real (ohne Umsatzsteuer)	2015=100	...	...	...	...	...	...	...

Tourismus 8)	Einheit	Juli 2023	Aug. 2023	Sept. 2023	Okt. 2023	Nov. 2023	Dez. 2023	2023 insgesamt
* Gästeankünfte	1.000	1.120,6	1.043,4	882,8	640,2	344,0	365,9	7.672,0
* darunter: von Auslandsgästen	1.000	76,4	53,4	34,8	21,3	15,0	14,4	335,5
* Gästeübernachtungen	1.000	5.373,7	5.331,3	3.443,2	2.719,2	1.212,6	1.278,2	32.155,7
* darunter: von Auslandsgästen	1.000	221,5	155,4	89,4	54,0	36,3	37,2	908,4

Tourismus 8)	Einheit	Juli 2024	Aug. 2024	Sept. 2024	Okt. 2024	Nov. 2024	Dez. 2024	2024 insgesamt
* Gästeankünfte	1.000	...	...	...	...	...	...	...
* darunter: von Auslandsgästen	1.000	...	...	...	...	...	...	...
* Gästeübernachtungen	1.000	...	...	...	...	...	...	...
* darunter: von Auslandsgästen	1.000	...	...	...	...	...	...	...

## Landesdaten Mecklenburg-Vorpommern

Verkehr	Einheit	D 2022	D 2023	Jan. 2023	Febr. 2023	März 2023	April 2023	Mai 2023	Juni 2023
<b>Straßenverkehrsunfälle</b>									
* Unfälle mit Personenschaden und Sachschaden <sup>30)</sup>	Anzahl	536	537	389	371	478	488	593	711
darunter: Unfälle mit Personenschaden	Anzahl	409	407	285	267	330	382	490	588
* getötete Personen	Anzahl	7	5	1	8	4	5	6	3
* verletzte Personen	Anzahl	521	517	372	323	420	490	614	746
<b>Kraftfahrzeuge <sup>31)</sup></b>									
* Zulassungen fabrikneuer Kraftfahrzeuge darunter	Anzahl	3.245	3.249	2.597	2.865	4.173	3.132	3.222	4.190
* Personenkraftwagen <sup>32)</sup>	Anzahl	2.306	2.319	1.852	1.956	2.924	2.150	2.167	2.925
* Lastkraftwagen	Anzahl	379	374	301	368	434	347	355	399
<b>Seeschifffahrt</b>									
Güterempfang	1.000 t	1.181,0	1.457,6	1.556,6	1.461,7	1.588,9	1.441,1	1.459,9	1.533,0
Güterversand	1.000 t	1.109,6	1.081,8	893,5	1.241,3	1.190,7	1.087,8	1.216,8	1.046,3
<b>Binnenschifffahrt</b>									
* Güterempfang	1.000 t	0,4	0,1	-	-	-	-	-	0,7
* Güterversand	1.000 t	0,6	0,6	0,7	0,9	0,4	0,9	0,7	0,6

Verkehr	Einheit	D 2023	D 2024	Jan. 2024	Febr. 2024	März 2024	April 2024	Mai 2024	Juni 2024
<b>Straßenverkehrsunfälle</b>									
* Unfälle mit Personenschaden und Sachschaden <sup>30)</sup>	Anzahl	537	...	515	342	380	464	514	...
darunter: Unfälle mit Personenschaden	Anzahl	407	...	331	231	285	358	422	...
* getötete Personen	Anzahl	5	...	4	5	6	4	9	...
* verletzte Personen	Anzahl	517	...	433	296	370	439	537	...
<b>Kraftfahrzeuge <sup>31)</sup></b>									
* Zulassungen fabrikneuer Kraftfahrzeuge darunter	Anzahl	3.249	...	2.787	3.101	4.154	3.431	3.859	4.775
* Personenkraftwagen <sup>32)</sup>	Anzahl	2.319	...	2.069	2.154	2.880	2.292	2.501	3.219
* Lastkraftwagen	Anzahl	374	...	388	504	568	456	492	698
<b>Seeschifffahrt</b>									
Güterempfang	1.000 t	1.457,6	...	1.497,0	1.261,0	1.369,0	1.159,0	1.352,0	...
Güterversand	1.000 t	1.081,8	...	1.138,0	1.245,0	1.129,0	1.120,0	1.149,0	...
<b>Binnenschifffahrt</b>									
* Güterempfang	1.000 t	0,1	...	-	-	-	3,7	...	...
* Güterversand	1.000 t	0,6	...	0,5	0,5	1,0	0,4	...	...

## Landesdaten Mecklenburg-Vorpommern

Verkehr	Einheit	Juli 2023	Aug. 2023	Sept. 2023	Okt. 2023	Nov. 2023	Dez. 2023	2023 insgesamt
<b>Straßenverkehrsunfälle</b>								
* Unfälle mit Personenschaden und Sachschaden <sup>30)</sup>	Anzahl	588	608	642	528	580	466	6.442
darunter: Unfälle mit Personenschaden	Anzahl	465	498	521	386	376	292	4.880
* getötete Personen	Anzahl	6	1	9	2	7	5	57
* verletzte Personen	Anzahl	597	648	640	518	469	363	6.200
<b>Kraftfahrzeuge <sup>31)</sup></b>								
* Zulassungen fabrikneuer Kraftfahrzeuge	Anzahl	3.273	3.602	3.163	2.616	3.083	3.071	38.987
darunter								
* Personenkraftwagen <sup>32)</sup>	Anzahl	2.286	2.619	2.252	1.946	2.343	2.404	27.824
* Lastkraftwagen	Anzahl	283	354	464	314	447	427	4.493
<b>Seeschifffahrt</b>								
Güterempfang	1.000 t	1.654,2	1.340,4	1.423,0	1.276,8	1.430,0	1.326,1	17.491,7
Güterversand	1.000 t	1.077,7	955,9	1.169,4	975,5	1.051,0	1.076,2	12.982,1
<b>Binnenschifffahrt</b>								
* Güterempfang	1.000 t	-	-	-	-	-	-	0,7
* Güterversand	1.000 t	0,4	0,4	0,6	0,4	0,2	0,5	6,7

Verkehr	Einheit	Juli 2024	Aug. 2024	Sept. 2024	Okt. 2024	Nov. 2024	Dez. 2024	2024 insgesamt
<b>Straßenverkehrsunfälle</b>								
* Unfälle mit Personenschaden und Sachschaden <sup>30)</sup>	Anzahl	...	...	...	...	...	...	...
darunter: Unfälle mit Personenschaden	Anzahl	...	...	...	...	...	...	...
* getötete Personen	Anzahl	...	...	...	...	...	...	...
* verletzte Personen	Anzahl	...	...	...	...	...	...	...
<b>Kraftfahrzeuge <sup>31)</sup></b>								
* Zulassungen fabrikneuer Kraftfahrzeuge	Anzahl	...	...	...	...	...	...	...
darunter								
* Personenkraftwagen <sup>32)</sup>	Anzahl	...	...	...	...	...	...	...
* Lastkraftwagen	Anzahl	...	...	...	...	...	...	...
<b>Seeschifffahrt</b>								
Güterempfang	1.000 t	...	...	...	...	...	...	...
Güterversand	1.000 t	...	...	...	...	...	...	...
<b>Binnenschifffahrt</b>								
* Güterempfang	1.000 t	...	...	...	...	...	...	...
* Güterversand	1.000 t	...	...	...	...	...	...	...

## Landesdaten Mecklenburg-Vorpommern

Außenhandel <sup>9)</sup>	Einheit	D 2022	D 2023	Jan. 2023	Febr. 2023	März 2023	April 2023	Mai 2023	Juni 2023
<b>Ausfuhr (Spezialhandel) <sup>33)</sup></b>									
* Insgesamt	Mill. EUR	816,0	824,6	807,1	881,6	907,4	760,7	835,0	870,3
darunter									
* Güter der Ernährungswirtschaft	Mill. EUR	269,9	268,2	267,1	352,1	315,2	309,8	269,8	243,9
* Güter der gewerblichen Wirtschaft	Mill. EUR	552,2	519,3	506,7	493,7	559,4	416,6	529,4	592,9
davon									
* Rohstoffe	Mill. EUR	9,3	8,0	5,9	18,1	7,3	9,9	9,1	6,6
* Halbwaren	Mill. EUR	109,7	64,2	80,1	65,4	71,8	55,9	66,8	51,3
* Fertigwaren	Mill. EUR	411,2	447,1	420,7	410,2	480,3	350,8	453,5	535,0
davon									
* Vorerzeugnisse	Mill. EUR	54,8	71,6	47,1	43,6	44,9	39,3	90,0	141,4
* Enderzeugnisse	Mill. EUR	356,4	375,5	373,6	366,6	435,4	311,5	363,5	393,6
davon nach									
* Europa	Mill. EUR	556,1	574,3	586,8	596,5	606,9	522,0	569,7	602,8
* darunter: in EU-Länder	Mill. EUR	448,2	449,4	469,2	481,1	475,0	424,6	456,4	504,3
* Afrika	Mill. EUR	56,1	58,6	82,9	108,5	60,2	108,3	63,0	42,1
* Amerika	Mill. EUR	78,6	106,3	68,7	75,3	97,4	69,2	125,1	156,3
* Asien	Mill. EUR	115,0	77,7	63,0	96,8	131,2	52,0	72,4	61,4
* Australien, Ozeanien u. übrige Gebiete	Mill. EUR	8,3	5,3	3,9	2,7	9,5	6,9	2,9	5,1
<b>Einfuhr (Generalhandel) <sup>33)</sup></b>									
* Insgesamt	Mill. EUR	847,1	764,7	884,6	845,4	826,4	710,6	811,1	774,7
darunter									
* Güter der Ernährungswirtschaft	Mill. EUR	147,2	134,4	147,9	166,1	120,6	105,4	160,5	125,2
* Güter der gewerblichen Wirtschaft	Mill. EUR	658,8	560,9	690,1	620,6	644,1	549,8	579,9	584,0
davon									
* Rohstoffe	Mill. EUR	69,8	86,5	205,9	164,7	112,7	38,6	129,7	51,1
* Halbwaren	Mill. EUR	207,4	116,6	145,0	100,5	124,0	137,4	99,8	128,7
* Fertigwaren	Mill. EUR	381,7	357,8	339,3	355,5	407,4	373,8	350,4	404,2
davon									
* Vorerzeugnisse	Mill. EUR	105,5	89,3	96,2	80,9	110,6	81,2	84,2	91,7
* Enderzeugnisse	Mill. EUR	276,2	268,6	243,1	274,5	296,8	292,5	266,2	312,6
davon aus									
* Europa	Mill. EUR	664,2	568,9	640,6	547,5	592,4	551,4	592,8	571,6
* darunter: aus EU-Ländern	Mill. EUR	531,8	478,9	422,3	470,3	514,8	484,8	497,3	512,3
* Afrika	Mill. EUR	17,5	17,0	64,5	27,4	2,7	3,3	50,6	4,1
* Amerika	Mill. EUR	63,1	78,3	62,6	150,3	129,4	45,0	43,8	84,2
* Asien	Mill. EUR	83,1	90,5	76,1	83,6	100,3	109,8	97,1	112,8
* Australien, Ozeanien und übrigen Gebieten	Mill. EUR	18,9	9,0	40,2	35,7	0,7	0,5	25,8	1,2



## Landesdaten Mecklenburg-Vorpommern

Außenhandel <sup>9)</sup>	Einheit	Juli 2023	Aug. 2023	Sept. 2023	Okt. 2023	Nov. 2023	Dez. 2023	2023 insgesamt
<b>Ausfuhr (Spezialhandel) <sup>33)</sup></b>								
* Insgesamt	Mill. EUR	782,6	778,0	806,6	848,7	962,0	655,8	9.895,5
darunter								
* Güter der Ernährungswirtschaft	Mill. EUR	244,3	210,1	245,4	266,9	253,4	240,9	3.219,0
* Güter der gewerblichen Wirtschaft	Mill. EUR	495,5	536,2	525,2	541,2	663,9	370,6	6.231,3
davon								
* Rohstoffe	Mill. EUR	6,1	4,7	5,7	5,6	7,7	9,0	95,7
* Halbwaren	Mill. EUR	60,6	61,0	65,1	57,8	66,9	67,9	770,7
* Fertigwaren	Mill. EUR	428,7	470,6	454,4	477,8	589,3	293,6	5.364,9
davon								
* Vorerzeugnisse	Mill. EUR	38,6	63,9	64,9	125,2	128,5	31,8	859,2
* Enderzeugnisse	Mill. EUR	390,1	406,7	389,5	352,6	460,8	261,8	4.505,7
davon nach								
* Europa	Mill. EUR	576,3	537,8	540,8	662,7	657,3	432,4	6.892,0
* darunter: in EU-Länder	Mill. EUR	415,4	412,5	394,2	549,2	451,4	359,5	5.392,7
* Afrika	Mill. EUR	55,5	29,9	21,8	38,5	30,3	62,4	703,4
* Amerika	Mill. EUR	78,2	145,4	149,8	72,6	179,3	58,4	1.275,6
* Asien	Mill. EUR	68,3	49,8	88,1	65,2	85,5	98,9	932,6
* Australien, Ozeanien u. übrige Gebiete	Mill. EUR	2,1	13,1	3,3	5,1	7,4	1,9	64,1
<b>Einfuhr (Generalhandel) <sup>33)</sup></b>								
* Insgesamt	Mill. EUR	725,9	684,2	817,7	627,7	769,2	698,8	9.176,3
darunter								
* Güter der Ernährungswirtschaft	Mill. EUR	107,0	119,4	165,9	131,3	138,4	125,3	1.612,9
* Güter der gewerblichen Wirtschaft	Mill. EUR	546,6	502,7	576,8	417,9	540,2	478,1	6.730,7
davon								
* Rohstoffe	Mill. EUR	72,2	22,9	85,0	35,6	66,8	52,7	1.037,8
* Halbwaren	Mill. EUR	106,7	134,7	134,1	58,9	107,0	122,3	1.399,1
* Fertigwaren	Mill. EUR	367,7	345,0	357,7	323,3	366,5	303,1	4.293,8
davon								
* Vorerzeugnisse	Mill. EUR	97,6	77,5	96,0	78,1	94,4	82,7	1.071,1
* Enderzeugnisse	Mill. EUR	270,1	267,5	261,7	245,2	272,0	220,4	3.222,6
davon aus								
* Europa	Mill. EUR	559,1	547,7	628,9	502,7	574,3	517,3	6.826,4
* darunter: aus EU-Ländern	Mill. EUR	456,5	486,4	554,6	439,0	470,9	437,9	5.747,2
* Afrika	Mill. EUR	19,3	22,7	2,4	2,5	3,0	2,0	204,5
* Amerika	Mill. EUR	52,3	30,1	97,1	51,2	113,3	80,7	939,9
* Asien	Mill. EUR	93,2	81,7	87,3	70,0	77,0	97,0	1.085,9
* Australien, Ozeanien und übrigen Gebieten	Mill. EUR	0,8	0,8	0,9	0,3	0,5	0,5	107,8

## Landesdaten Mecklenburg-Vorpommern

Außenhandel <sup>9)</sup>	Einheit	D 2023	D 2024	Jan. 2024	Febr. 2024	März 2024	April 2024	Mai 2024	Juni 2024
<b>Ausfuhr (Spezialhandel) <sup>33)</sup></b>									
* Insgesamt	Mill. EUR	824,6	...	811,4	801,5	808,6	...	...	...
darunter									
* Güter der Ernährungswirtschaft	Mill. EUR	268,2	...	306,2	269,0	265,3	...	...	...
* Güter der gewerblichen Wirtschaft	Mill. EUR	519,3	...	444,7	466,6	480,4	...	...	...
davon									
* Rohstoffe	Mill. EUR	8,0	...	6,3	8,5	8,9	...	...	...
* Halbwaren	Mill. EUR	64,2	...	69,7	62,3	67,1	...	...	...
* Fertigwaren	Mill. EUR	447,1	...	368,6	395,9	404,4	...	...	...
davon									
* Vorerzeugnisse	Mill. EUR	71,6	...	38,3	35,9	36,3	...	...	...
* Enderzeugnisse	Mill. EUR	375,5	...	330,3	360,0	368,1	...	...	...
davon nach									
* Europa	Mill. EUR	574,3	...	573,9	571,0	577,4	...	...	...
* darunter: in EU-Länder	Mill. EUR	449,4	...	473,2	441,2	414,5	...	...	...
* Afrika	Mill. EUR	58,6	...	74,8	62,5	59,9	...	...	...
* Amerika	Mill. EUR	106,3	...	96,4	90,6	84,7	...	...	...
* Asien	Mill. EUR	77,7	...	61,3	68,5	77,3	...	...	...
* Australien, Ozeanien u. übrige Gebiete	Mill. EUR	5,3	...	3,2	5,1	5,0	...	...	...
<b>Einfuhr (Generalhandel) <sup>33)</sup></b>									
* Insgesamt	Mill. EUR	764,7	...	759,5	680,1	717,6	...	...	...
darunter									
* Güter der Ernährungswirtschaft	Mill. EUR	134,4	...	127,6	120,4	115,4	...	...	...
* Güter der gewerblichen Wirtschaft	Mill. EUR	560,9	...	558,8	477,2	506,1	...	...	...
davon									
* Rohstoffe	Mill. EUR	86,5	...	61,8	61,6	112,4	...	...	...
* Halbwaren	Mill. EUR	116,6	...	125,3	80,2	92,2	...	...	...
* Fertigwaren	Mill. EUR	357,8	...	371,7	335,5	301,5	...	...	...
davon									
* Vorerzeugnisse	Mill. EUR	89,3	...	111,7	89,8	70,6	...	...	...
* Enderzeugnisse	Mill. EUR	268,6	...	260,0	245,7	230,8	...	...	...
davon aus									
* Europa	Mill. EUR	568,9	...	542,4	565,2	605,6	...	...	...
* darunter: aus EU-Ländern <sup>42)</sup>	Mill. EUR	478,9	...	458,8	443,6	460,8	...	...	...
* Afrika	Mill. EUR	17,0	...	2,6	3,8	3,9	...	...	...
* Amerika	Mill. EUR	78,3	...	122,3	29,9	36,3	...	...	...
* Asien	Mill. EUR	90,5	...	90,5	78,6	69,1	...	...	...
* Australien, Ozeanien und übrigen Gebieten	Mill. EUR	9,0	...	0,4	0,9	0,8	...	...	...

## Landesdaten Mecklenburg-Vorpommern

Außenhandel 9)	Einheit	Juli 2024	Aug. 2024	Sept. 2024	Okt. 2024	Nov. 2024	Dez. 2024	2024 insgesamt
<b>Ausfuhr (Spezialhandel) 33)</b>								
* Insgesamt	Mill. EUR	...	...	...	...	...	...	...
darunter								
* Güter der Ernährungswirtschaft	Mill. EUR	...	...	...	...	...	...	...
* Güter der gewerblichen Wirtschaft	Mill. EUR	...	...	...	...	...	...	...
davon								
* Rohstoffe	Mill. EUR	...	...	...	...	...	...	...
* Halbwaren	Mill. EUR	...	...	...	...	...	...	...
* Fertigwaren	Mill. EUR	...	...	...	...	...	...	...
davon								
* Vorerzeugnisse	Mill. EUR	...	...	...	...	...	...	...
* Enderzeugnisse	Mill. EUR	...	...	...	...	...	...	...
davon nach								
* Europa	Mill. EUR	...	...	...	...	...	...	...
* darunter: in EU-Länder	Mill. EUR	...	...	...	...	...	...	...
* Afrika	Mill. EUR	...	...	...	...	...	...	...
* Amerika	Mill. EUR	...	...	...	...	...	...	...
* Asien	Mill. EUR	...	...	...	...	...	...	...
* Australien, Ozeanien u. übrige Gebiete	Mill. EUR	...	...	...	...	...	...	...
<b>Einfuhr (Generalhandel) 33)</b>								
* Insgesamt	Mill. EUR	...	...	...	...	...	...	...
darunter								
* Güter der Ernährungswirtschaft	Mill. EUR	...	...	...	...	...	...	...
* Güter der gewerblichen Wirtschaft	Mill. EUR	...	...	...	...	...	...	...
davon								
* Rohstoffe	Mill. EUR	...	...	...	...	...	...	...
* Halbwaren	Mill. EUR	...	...	...	...	...	...	...
* Fertigwaren	Mill. EUR	...	...	...	...	...	...	...
davon								
* Vorerzeugnisse	Mill. EUR	...	...	...	...	...	...	...
* Enderzeugnisse	Mill. EUR	...	...	...	...	...	...	...
davon aus								
* Europa	Mill. EUR	...	...	...	...	...	...	...
* darunter: aus EU-Ländern 42)	Mill. EUR	...	...	...	...	...	...	...
* Afrika	Mill. EUR	...	...	...	...	...	...	...
* Amerika	Mill. EUR	...	...	...	...	...	...	...
* Asien	Mill. EUR	...	...	...	...	...	...	...
* Australien, Ozeanien und übrigen Gebieten	Mill. EUR	...	...	...	...	...	...	...

## Landesdaten Mecklenburg-Vorpommern

Gewerbeanzeigen 10)	Einheit	D 2022	D 2023	Jan. 2023	Febr. 2023	März 2023	April 2023	Mai 2023	Juni 2023
* Gewerbebeanmeldungen	Anzahl	819	880	1.248	1.010	952	876	881	903
* Gewerbeabmeldungen	Anzahl	749	817	1.376	861	771	668	697	725

Gewerbeanzeigen 10)	Einheit	D 2023	D 2024	Jan. 2024	Febr. 2024	März 2024	April 2024	Mai 2024	Juni 2024
* Gewerbebeanmeldungen	Anzahl	880	...	1.265	972	924	850	793	912
* Gewerbeabmeldungen	Anzahl	817	...	1.288	920	800	763	644	723

Insolvenzen	Einheit	D 2022	D 2023	Jan. 2023	Febr. 2023	März 2023	April 2023	Mai 2023	Juni 2023
* Insolvenzen	Anzahl	225	198	191	180	194	191	225	222
davon									
* Unternehmen	Anzahl	21	21	16	13	20	22	21	25
* Verbraucher	Anzahl	160	143	141	129	144	136	160	163
* ehemals selbstständig Tätige	Anzahl	42	31	32	34	29	30	42	32
* sonstige natürliche Personen 34), Nachlässe und Gesamtgut	Anzahl	2	3	2	4	1	3	2	2
* Voraussichtliche Forderungen	1.000 EUR	23.889	27.609	12.846	23.004	37.868	17.964	23.889	26.152

Insolvenzen	Einheit	D 2023	D 2024	Jan. 2024	Febr. 2024	März 2024	April 2024	Mai 2024	Juni 2024
* Insolvenzen	Anzahl	198	...	208	196	199	255	172	...
davon									
* Unternehmen	Anzahl	21	...	34	25	32	18	22	...
* Verbraucher	Anzahl	143	...	139	146	138	195	124	...
* ehemals selbstständig Tätige	Anzahl	31	...	33	23	27	38	24	...
* sonstige natürliche Personen 34), Nachlässe und Gesamtgut	Anzahl	3	...	2	2	2	4	2	...
* Voraussichtliche Forderungen	1.000 EUR	27.609	...	66.463	15.505	30.078	23.416	16.421	...

Handwerk 11)	Einheit	D 2021	D 2022	Jan. 2022	Febr. 2022	März 2022	April 2022	Mai 2022	Juni 2022
* Beschäftigte (30.09.)	2020=100	98,4	97,1	x	x	97,2	x	x	97,0
* Umsatz (Vierteljahresdurchschnitt)	2020=100	100,9	107,6	x	x	90,4	x	x	108,9

Handwerk 11)	Einheit	D 2022	D 2023	Jan. 2023	Febr. 2023	März 2023	April 2023	Mai 2023	Juni 2023
* Beschäftigte (30.09.)	2020=100	97,1	94,7	x	x	94,9	x	x	94,6
* Umsatz (Vierteljahresdurchschnitt)	2020=100	107,6	110,9	x	x	97,7	x	x	113,1

Preise	Einheit	D 2022	D 2023	Jan. 2023	Febr. 2023	März 2023	April 2023	Mai 2023	Juni 2023
* Verbraucherpreisindex (Gesamtindex)	2020=100	111,0	118,1	115,5	116,4	117,5	117,9	117,7	118,2
* Nettokaltmieten (Teilindex)	2020=100	101,9	103,1	102,7	102,8	102,9	103,0	103,0	103,1
Index der Erzeugerpreise gewerblicher Produkte (Deutschland)	2021=100	129,8	130,1	133,5	132,5	131,1	131,8	130,4	129,8
* Preisindex für Wohngebäude 35) (Deutschland)	2015=100	116,3	126,1	x	125,0	x	x	126,0	x

Preise	Einheit	D 2023	D 2024	Jan. 2024	Febr. 2024	März 2024	April 2024	Mai 2024	Juni 2024
* Verbraucherpreisindex (Gesamtindex)	2020=100	118,1	...	118,5	119,0	119,7	120,3	120,6	120,7
* Nettokaltmieten (Teilindex)	2020=100	103,1	...	103,3	103,3	103,3	103,3	103,6	103,6
Index der Erzeugerpreise gewerblicher Produkte (Deutschland)	2021=100	130,1	...	127,6	127,1	127,3	127,5	127,5	127,7
* Preisindex für Wohngebäude 35) (Deutschland)	2021=100	126,1	...	x	128,5	x	x	129,4	x

## Landesdaten Mecklenburg-Vorpommern

Gewerbeanzeigen 10)	Einheit	Juli 2023	Aug. 2023	Sept. 2023	Okt. 2023	Nov. 2023	Dez. 2023	2023 insgesamt
* Gewerbeanmeldungen	Anzahl	756	886	932	702	646	770	10.562
* Gewerbeabmeldungen	Anzahl	669	759	844	656	686	1.093	9.805

Gewerbeanzeigen 10)	Einheit	Juli 2024	Aug. 2024	Sept. 2024	Okt. 2024	Nov. 2024	Dez. 2024	2024 insgesamt
* Gewerbeanmeldungen	Anzahl	...	...	...	...	...	...	...
* Gewerbeabmeldungen	Anzahl	...	...	...	...	...	...	...

Insolvenzen	Einheit	Juli 2023	Aug. 2023	Sept. 2023	Okt. 2023	Nov. 2023	Dez. 2023	2023 insgesamt
* Insolvenzen	Anzahl	213	193	227	158	194	193	2.381
davon								
* Unternehmen	Anzahl	28	20	29	13	28	19	254
* Verbraucher	Anzahl	145	118	171	111	144	157	1.719
* ehemals selbstständig Tätige	Anzahl	37	51	26	30	18	16	377
* sonstige natürliche Personen 34), Nachlässe und Gesamtgut	Anzahl	3	4	1	4	4	1	31
* Voraussichtliche Forderungen	1.000 EUR	25.299	16.324	68.982	43.455	22.936	12.594	331.313

Insolvenzen	Einheit	Juli 2024	Aug. 2024	Sept. 2024	Okt. 2024	Nov. 2024	Dez. 2024	2024 insgesamt
* Insolvenzen	Anzahl	...	...	...	...	...	...	...
davon								
* Unternehmen	Anzahl	...	...	...	...	...	...	...
* Verbraucher	Anzahl	...	...	...	...	...	...	...
* ehemals selbstständig Tätige	Anzahl	...	...	...	...	...	...	...
* sonstige natürliche Personen 34), Nachlässe und Gesamtgut	Anzahl	...	...	...	...	...	...	...
* Voraussichtliche Forderungen	1.000 EUR	...	...	...	...	...	...	...

Handwerk 11)	Einheit	Juli 2022	Aug. 2022	Sept. 2022	Okt. 2022	Nov. 2022	Dez. 2022	2022 insgesamt
* Beschäftigte (30.09.)	2020=100	x	x	98,1	x	x	96,0	x
* Umsatz (Vierteljahresdurchschnitt)	2020=100	x	x	112,2	x	x	119,0	x

Handwerk 11)	Einheit	Juli 2023	Aug. 2023	Sept. 2023	Okt. 2023	Nov. 2023	Dez. 2023	2023 insgesamt
* Beschäftigte (30.09.)	2020=100	x	x	95,6	x	x	93,9	x
* Umsatz (Vierteljahresdurchschnitt)	2020=100	x	x	115,1	x	x	118,6	x

Preise	Einheit	Juli 2023	Aug. 2023	Sept. 2023	Okt. 2023	Nov. 2023	Dez. 2023	2023 insgesamt
* Verbraucherpreisindex (Gesamtindex)	2020=100	118,5	118,8	119,2	119,3	118,8	119,0	x
* Nettokaltmieten (Teilindex)	2020=100	103,1	103,2	103,2	103,2	103,2	103,2	x
Index der Erzeugerpreise gewerblicher Produkte (Deutschland)	2021=100	128,9	129,2	129,3	129,1	128,3	127,3	x
* Preisindex für Wohngebäude 35) (Deutschland)	2015=100	x	126,4	x	x	126,9	x	x

Preise	Einheit	Juli 2024	Aug. 2024	Sept. 2024	Okt. 2024	Nov. 2024	Dez. 2024	2024 insgesamt
* Verbraucherpreisindex (Gesamtindex)	2020=100	121,1	121,0	...	...	...	...	x
* Nettokaltmieten (Teilindex)	2020=100	103,9	103,9	...	...	...	...	x
Index der Erzeugerpreise gewerblicher Produkte (Deutschland)	2021=100	127,9	...	...	...	...	...	x
* Preisindex für Wohngebäude 35) (Deutschland)	2021=100	x	...	x	x	...	x	x

## Landesdaten Mecklenburg-Vorpommern

Verdienste 41)	Einheit	D 2022	D 2023	Jan. 2023	Febr. 2023	März 2023	April 2023	Mai 2023	Juni 2023
Monatlicher Nominallohnindex 42)	2022=100	x	x	100,9	97,5	100,4	100,8	102,7	108,8
Land- und Forstwirtschaft, Fischerei	2022=100	x	x	97,7	106,1	105,7	107,8	105,4	98,6
Produzierendes Gewerbe und Dienstleistungsbereich	2022=100	x	x	101,0	97,3	100,3	100,6	102,6	109,3
Produzierendes Gewerbe	2022=100	x	x	98,0	94,6	102,4	102,0	106,1	115,7
Dienstleistungsbereich	2022=100	x	x	101,8	98,0	99,7	100,3	101,8	107,5
weiblich	2022=100	x	x	102,5	97,5	99,1	98,9	100,9	108,0
männlich	2022=100	x	x	99,7	97,4	101,5	102,4	104,1	109,5
Nominallohnindex 42) 43)	2022=100	100	106,2	x	x	99,7	x	x	104,3
Land- und Forstwirtschaft, Fischerei	2022=100	100	107,1	x	x	100,6	x	x	105,0
Produzierendes Gewerbe und Dienstleistungsbereich	2022=100	100	106,3	x	x	99,7	x	x	104,3
Produzierendes Gewerbe	2022=100	100	107,0	x	x	98,0	x	x	108,0
Dienstleistungsbereich	2022=100	100	106,0	x	x	100,1	x	x	103,3
weiblich	2022=100	100	106,1	x	x	100,0	x	x	102,8
männlich	2022=100	100	106,4	x	x	99,5	x	x	105,5

Verdienste 41)	Einheit	D 2023	D 2024	Jan. 2024	Febr. 2024	März 2024	April 2024	Mai 2024	Juni 2024
Monatlicher Nominallohnindex 42)	2022=100	x	x	106,5	104,8	112,1	108,6	109,1	110,6
Land- und Forstwirtschaft, Fischerei	2022=100	x	x	107,3	102,7	138,9	103,2	106,4	119,8
Produzierendes Gewerbe und Dienstleistungsbereich	2022=100	x	x	106,6	104,9	111,6	108,6	109,1	110,4
Produzierendes Gewerbe	2022=100	x	x	103,5	105,3	105,5	111,4	112,6	112,6
Dienstleistungsbereich	2022=100	x	x	107,2	104,7	113,2	107,9	108,3	109,9
weiblich	2022=100	x	x	108,1	103,9	111,6	106,8	107,3	109,1
männlich	2022=100	x	x	105,2	105,5	112,5	109,9	110,6	111,8
Nominallohnindex 42) 43)	2022=100	106,2	...	x	x	107,7	x	x	109,6
Land- und Forstwirtschaft, Fischerei	2022=100	107,1	...	x	x	114,8	x	x	109,7
Produzierendes Gewerbe und Dienstleistungsbereich	2022=100	106,3	...	x	x	107,5	x	x	109,6
Produzierendes Gewerbe	2022=100	107,0	...	x	x	105,1	x	x	112,4
Dienstleistungsbereich	2022=100	106,0	...	x	x	108,1	x	x	108,8
weiblich	2022=100	106,1	...	x	x	107,6	x	x	108,1
männlich	2022=100	106,4	...	x	x	107,7	x	x	110,8

## Landesdaten Mecklenburg-Vorpommern

Verdienste 41)	Einheit	Juli 2023	Aug. 2023	Sept. 2023	Okt. 2023	Nov. 2023	Dez. 2023	2023 insgesamt
Monatlicher Nominallohnindex 42)	2022=100	101,6	101,5	102,9	103,1	140,1	110,8	x
Land- und Forstwirtschaft, Fischerei	2022=100	103,7	106,6	114,2	103,5	127,6	108,4	x
Produzierendes Gewerbe und								
Dienstleistungsbereich	2022=100	101,5	101,4	102,6	103,1	140,6	110,9	x
Produzierendes Gewerbe	2022=100	105,1	104,1	102,7	106,4	137,1	111,3	x
Dienstleistungsbereich	2022=100	100,7	100,8	102,6	102,3	141,4	110,9	x
weiblich	2022=100	100,9	100,6	101,7	102,2	148,5	110,5	x
männlich	2022=100	102,2	102,3	103,9	104,0	133,5	111,0	x
Nominallohnindex 42) 43)	2022=100	x	x	102,6	x	x	118,3	x
Land- und Forstwirtschaft, Fischerei	2022=100	x	x	109,6	x	x	113,2	x
Produzierendes Gewerbe und								
Dienstleistungsbereich	2022=100	x	x	102,4	x	x	118,6	x
Produzierendes Gewerbe	2022=100	x	x	103,7	x	x	118,2	x
Dienstleistungsbereich	2022=100	x	x	102,0	x	x	118,7	x
weiblich	2022=100	x	x	101,2	x	x	120,4	x
männlich	2022=100	x	x	103,7	x	x	116,8	x

Verdienste 41)	Einheit	Juli 2024	Aug. 2024	Sept. 2024	Okt. 2024	Nov. 2024	Dez. 2024	2024 insgesamt
Monatlicher Nominallohnindex 42)	2022=100	...	...	...	...	...	...	x
Land- und Forstwirtschaft, Fischerei	2022=100	...	...	...	...	...	...	x
Produzierendes Gewerbe und								
Dienstleistungsbereich	2022=100	...	...	...	...	...	...	x
Produzierendes Gewerbe	2022=100	...	...	...	...	...	...	x
Dienstleistungsbereich	2022=100	...	...	...	...	...	...	x
weiblich	2022=100	...	...	...	...	...	...	x
männlich	2022=100	...	...	...	...	...	...	x
Nominallohnindex 42) 43)	2022=100	x	x	...	x	x	...	x
Land- und Forstwirtschaft, Fischerei	2022=100	x	x	...	x	x	...	x
Produzierendes Gewerbe und								
Dienstleistungsbereich	2022=100	x	x	...	x	x	...	x
Produzierendes Gewerbe	2022=100	x	x	...	x	x	...	x
Dienstleistungsbereich	2022=100	x	x	...	x	x	...	x
weiblich	2022=100	x	x	...	x	x	...	x
männlich	2022=100	x	x	...	x	x	...	x

## Fußnotenerläuterungen

- 1) Quelle: Statistik der Bundesagentur für Arbeit; Ergebnisse sind vorläufig; die jeweils aktuellen Werte sind im Internetangebot der Bundesagentur für Arbeit als detaillierte Übersichten zu finden.
- 2) Ohne geförderte Stellen des zweiten Arbeitsmarktes.
- 3) Aus gewerblichen Schlachtungen von Tieren in- und ausländischer Herkunft (Rinder, Schweine, Schafe, Pferde, Ziegen).
- 4) Einschließlich Gewinnung von Steinen und Erden; Betriebe mit 50 und mehr tätigen Personen.
- 5) Einschließlich der tätigen Inhaberinnen und Inhaber.
- 6) Bau von Gebäuden, Tiefbau, Abbrucharbeiten und vorbereitende Baustellenarbeiten u. a.; Betriebe von Unternehmen mit 20 und mehr tätigen Personen.
- 7) Einschließlich Tankstellen.
- 8) Betriebe ab 10 Betten; einschließlich Campingplätzen (Touristik-Camping) ab 10 Stellplätzen.
- 9) Wegen der unterschiedlichen Abgrenzung von Spezialhandel und Generalhandel ist eine Saldierung der Ein- und Ausfuhrergebnisse nicht sinnvoll.
- 10) Ohne Reisegewerbe.
- 11) Zulassungspflichtiges Handwerk lt. Anlage A der Handwerksordnung.
- 12) Hier: Vierteljahresdurchschnitt.
- 13) Hier: Am 30.09.
- 14) Fortschreibung des Bevölkerungsstandes auf der Basis des Zensus 2011.
- 15) Statt Durchschnitt der Monate hier: Bevölkerung am 31.12.
- 16) Ohne innerhalb der Gemeinde Umgezogene.
- 17) Quelle: Statistik der Bundesagentur für Arbeit.
- 18) Einschließlich Personen "ohne Angabe".
- 19) Arbeitslose in Prozent aller zivilen Erwerbspersonen.
- 20) Summe aller Anspruchsgrundlagen (Saison-Kurzarbeit, Transferkurzarbeit und Kurzarbeit aus wirtschaftlichen und konjunkturellen Gründen).
- 21) Bei den gemeldeten Arbeitsstellen handelt es sich um ungeforderte Arbeitsstellen ohne selbstständige/freiberufliche Tätigkeiten und ohne Stellen der privaten Arbeitsvermittlung.
- 22) Erzeugte Eier in Betrieben bzw. Unternehmen mit mindestens 3.000 Hennenhaltungsplätzen; einschließlich Junghennen-, Bruch- und Knickeiern.
- 23) Betriebe mit 50 und mehr tätigen Personen.
- 24) Betriebe von Unternehmen mit 20 und mehr tätigen Personen.
- 25) Mit einer Nettonennleistung ab 1 MWel.
- 26) Am Ende des Berichtsvierteljahres.
- 27) Die Ergebnisse basieren auf einem Mixmodell (Nutzung von Verwaltungsdaten und Befragung aller großer Unternehmen).
- 28) Einschließlich Handelsvermittlung.
- 29) Der Berichtskreis wird jährlich durch Stichprobenrotation aktualisiert.
- 30) Schwerwiegender Unfall mit Sachschaden (im engeren Sinne) und sonstiger Sachschadensunfall unter Einfluss berauschender Mittel.
- 31) Quelle: Kraftfahrt-Bundesamt.
- 32) Fahrzeuge zur Personenbeförderung mit höchstens 8 Sitzplätzen außer dem Fahrersitz, einschließlich Wohnmobile und Krankenwagen.
- 33) Für Antwortausfälle und Befreiungen sind Zuschätzungen bei den EU-Ländern und damit auch im Insgesamt enthalten.
- 34) Beispielsweise als Gesellschafter oder Mithafter.
- 35) Neubau in konventioneller Bauart, Bauleistungen am Bauwerk.
- 36) Nachgewiesen werden Vierteljahresdurchschnitte, ohne Sonderzahlungen. Im Jahresdurchschnitt sind die Sonderzahlungen mit enthalten.
- 37) Leistungsgruppe 1: Arbeitnehmerinnen und Arbeitnehmer in leitender Stellung; Leistungsgruppe 2: herausgehobene Fachkräfte; Leistungsgruppe 3: Fachkräfte; Leistungsgruppe 4: angelernte Arbeitnehmerinnen und Arbeitnehmer; Leistungsgruppe 5: ungelernte Arbeitnehmerinnen und Arbeitnehmer.
- 38) Einschließlich Abwasser- und Abfallentsorgung und Beseitigung von Umweltverschmutzungen.
- 39) Bis 2020: Betriebe von Unternehmen mit 23 und mehr tätigen Personen; ab 2021: Betriebe von Unternehmen mit 20 und mehr tätigen Personen.
- 41) Ab dem Berichtsjahr 2022 wurde die Vierteljährliche Verdiensterhebung und die vierjährige Verdienststrukturerhebung durch eine neue monatliche Verdiensterhebung abgelöst. Bis Berichtsjahr 2021 wurden der Wirtschaftszweig A (Land- und Forstwirtschaft, Fischerei) und kleinere Betriebe nicht erhoben.
- 42) Ermittlung aus durchschnittlichen Bruttomonatsverdiensten (einschl. Sonderzahlungen) von Voll-, Teilzeitbeschäftigten sowie geringfügig Beschäftigten für die Wirtschaftszweige A bis S (Wirtschaftszweikklassifikation, Ausgabe 2008 (WZ 2008)).
- 43) In die Berechnung des Nominallohnindex für die einzelnen Quartale und Jahresdurchschnitte werden auch Daten einbezogen, die nachträglich zum jeweiligen Monatsabschluss gemeldet werden.
- 44) Die Zählweise von ausländischen Personen hat sich im Vergleich zu früheren Publikationen geändert. Staatenlose und Personen ohne Angabe zur Staatsangehörigkeit werden nun nicht mehr unter "Keine Angabe", sondern zu den ausländischen Personen gezählt.



## Ausgewählte Kreisdaten

### Bevölkerung

Kreisfreie Stadt Landkreis Land		Bevölkerungsbewegung im Zeitraum 01.01. bis 31.03.2024						Verände- rung <sup>2)</sup> seit dem 01.01. des Jahres	Bevöl- kerung <sup>3)</sup> am 31.03.2024
		Lebend- gebo- rene	Ge- stor- bene	Überschuss der Lebend- geborenen (+) bzw. Gestor- benen (-)	Zuzüge	Fortzüge	Wande- rungs- gewinn (+) bzw. -ver- lust (-)		
					über die Gemeindegrenze <sup>1)</sup>				
Mecklenburg-Vorpommern <sup>4)</sup>	insgesamt	2.293	6.370	-4.077	10.647	8.630	+2.017	-2.772	1.626.692
	männlich	1.167	3.276	-2.109	5.916	4.833	+1.083	-1.429	799.619
	weiblich	1.126	3.094	-1.968	4.731	3.797	+934	-1.343	827.073
Rostock	insgesamt	311	741	-430	2.323	2.154	+169	-263	210.532
	männlich	171	375	-204	1.276	1.121	+155	-47	103.302
	weiblich	140	366	-226	1.047	1.033	+14	-216	107.230
Schwerin	insgesamt	176	414	-238	1.874	1.686	+188	-122	98.611
	männlich	95	207	-112	1.120	1.031	+89	-67	47.272
	weiblich	81	207	-126	754	655	+99	-55	51.339
Mecklenburgische Seenplatte	insgesamt	347	1.089	-742	3.594	3.156	+438	-316	258.996
	männlich	176	541	-365	1.897	1.633	+264	-110	127.112
	weiblich	171	548	-377	1.697	1.523	+174	-206	131.884
Landkreis Rostock	insgesamt	329	822	-493	3.470	3.056	+414	-128	221.303
	männlich	175	425	-250	1.840	1.615	+225	-57	109.800
	weiblich	154	397	-243	1.630	1.441	+189	-71	111.503
Vorpommern-Rügen	insgesamt	305	932	-627	3.338	2.956	+382	-299	227.447
	männlich	136	480	-344	1.702	1.517	+185	-185	111.137
	weiblich	169	452	-283	1.636	1.439	+197	-114	116.310
Nordwestmecklenburg	insgesamt	209	602	-393	2.283	2.071	+212	-208	159.998
	männlich	104	333	-229	1.241	1.114	+127	-121	79.382
	weiblich	105	269	-164	1.042	957	+85	-87	80.616
Vorpommern-Greifswald	insgesamt	286	966	-680	3.512	3.206	+306	-428	236.756
	männlich	144	492	-348	1.813	1.663	+150	-233	115.517
	weiblich	142	474	-332	1.699	1.543	+156	-195	121.239
Ludwigslust-Parchim	insgesamt	330	804	-474	3.215	3.307	-92	-1.008	213.049
	männlich	166	423	-257	1.706	1.818	-112	-609	106.097
	weiblich	164	381	-217	1.509	1.489	+20	-399	106.952

1) Einschließlich der Umzüge innerhalb der Landkreise, ohne Umzüge innerhalb der Gemeinde.

2) Unter Berücksichtigung der Korrekturmeldungen der Standesämter und Meldebehörden. In der Berechnung der Bevölkerungsveränderung wurden nur die Ergebnisse mit Datum nach dem 09.05.2011 (Zensusstichtag) berücksichtigt. Die vorliegenden Bevölkerungsbewegungen können deshalb in den Ergebnissen von denen der Geburten-, Sterbefall- und Wanderungsstatistik abweichen.

3) Zu- und Fortzüge: Hier über die Landesgrenze.

## Ausgewählte Kreisdaten

### Erwerbstätigkeit

Land Kreisfreie Stadt Landkreis	Arbeitslose und Arbeitslosenquote im Juli 2024							
	Arbeitslose					Arbeitslosenquote 1)		
	Bestand	Veränderung zum						
		Vormonat		Vorjahresmonat		Berichts- monat	Vormonat	Vorjahr
		absolut	%	absolut	%			
Mecklenburg-Vorpommern	62.967	1.119	1,8	2.749	4,6	7,7	7,5	7,4
Rostock	8.238	237	3,0	390	5,0	7,5	7,3	7,2
Schwerin	5.093	146	3,0	394	8,4	10,2	9,9	9,4
Mecklenburgische Seenplatte	11.100	188	1,7	443	4,2	8,7	8,5	8,3
Landkreis Rostock	6.467	76	1,2	340	5,5	5,9	5,8	5,6
Vorpommern-Rügen	9.527	184	2,0	202	2,2	8,4	8,3	8,3
Nordwestmecklenburg	5.499	-72	-1,3	-33	-0,6	6,6	6,7	6,7
Vorpommern-Greifswald	10.106	143	1,4	674	7,1	8,9	8,7	8,3
Ludwigslust-Parchim	6.937	217	3,2	339	5,1	6,2	6,0	5,9

Land Kreisfreie Stadt Landkreis	Arbeitslose nach ausgewählten Merkmalen							
	Arbeitslose im Rechtskreis SGB III		Arbeitslose im Rechtskreis SGB II		weiblich		im Alter von ...	
	insgesamt	Arbeits- losen- quote 1)	insgesamt	Arbeits- losen- quote 1)	insgesamt	Arbeits- losen- quote 1)	15 bis unter 25 Jahren	55 Jahren und älter 2)
<b>Mecklenburg-Vorpommern</b>	<b>19.618</b>	<b>2,4</b>	<b>43.349</b>	<b>5,3</b>	<b>27.300</b>	<b>6,9</b>	<b>6.798</b>	<b>17.516</b>
Rostock	2.620	2,4	5.618	5,1	3.464	6,7	1.011	1.793
Schwerin	1.242	2,5	3.851	7,7	2.240	9,3	611	1.090
Mecklenburgische Seenplatte	3.204	2,5	7.896	6,2	4.729	7,7	1.210	3.150
Landkreis Rostock	2.153	2,0	4.314	3,9	2.872	5,4	618	1.853
Vorpommern-Rügen	2.513	2,2	7.014	6,2	4.212	7,7	982	2.964
Nordwestmecklenburg	2.124	2,5	3.375	4,0	2.374	6,0	553	1.641
Vorpommern-Greifswald	3.104	2,7	7.002	6,1	4.343	7,8	1.115	2.890
Ludwigslust-Parchim	2.658	2,4	4.279	3,8	3.066	5,8	698	2.135

Quelle: Statistik der Bundesagentur für Arbeit.

1) Arbeitslose in Prozent aller zivilen Erwerbspersonen.

2) Vergleich zu Veröffentlichungen vor Januar 2020 wegen geänderter Altersgruppe nicht möglich.

Ausgewählte Kreisdaten

Soziales

Land Kreisfreie Stadt Landkreis	Personen in Bedarfsgemeinschaften im April 2024							
	insgesamt	und zwar						
		unter 18 Jahre	Auslän- der/-innen 1)	Regel- leistungs- berechtigte	davon			
					erwerbsfähige Leistungsberechtigte		nicht erwerbsfähige Leistungsberechtigte	
					zusammen	darunter	zusammen	darunter
						Frauen		unter 15 Jahre
Mecklenburg-Vorpommern	118.601	35.352	33.189	110.697	84.700	40.746	25.997	24.994
Rostock	16.591	4.548	5.012	15.584	12.168	5.853	3.416	3.271
Schwerin	11.431	3.651	4.741	10.759	8.019	3.987	2.740	2.664
Mecklenburgische Seenplatte	21.345	6.388	5.153	19.781	15.154	7.203	4.627	4.432
Landkreis Rostock	12.504	3.893	3.673	11.587	8.762	4.316	2.825	2.734
Vorpommern-Rügen	16.464	4.771	4.118	15.766	12.051	5.686	3.715	3.551
Nordwestmecklenburg	9.569	2.878	2.816	8.849	6.790	3.300	2.059	1.984
Vorpommern-Greifswald	18.824	5.427	4.410	17.425	13.577	6.412	3.848	3.705
Ludwigslust-Parchim	11.873	3.796	3.266	10.946	8.179	3.989	2.767	2.653

Quelle: Statistik der Bundesagentur für Arbeit.

1) Die Zählweise von ausländischen Personen hat sich im Vergleich zu früheren Publikationen geändert. Staatenlose und Personen ohne Angabe zur Staatsangehörigkeit werden nun nicht mehr unter "Keine Angabe", sondern zu den ausländischen Personen gezählt.

## Ausgewählte Kreisdaten

### Produzierendes Gewerbe

Land Kreisfreie Stadt Landkreis	Verarbeitendes Gewerbe sowie Bergbau und Gewinnung von Steinen und Erden 1)						
	Juni 2024			Januar bis Juni 2024			
	Betriebe	tätige Personen 2)	Gesamt- umsatz 3)	Betriebe	tätige Personen 2)	Gesamt- umsatz 3)	
	Anzahl		1.000 EUR	Monatsdurchschnitt		1.000 EUR	
Mecklenburg-Vorpommern	285	49.312	1.937.974	288	49.289	9.176.805	
	Rostock	34	7.524	900.587	34	7.304	3.123.081
	Schwerin	24	2.972	94.560	24	2.930	518.652
	Mecklenburgische Seenplatte	48	7.693	195.797	49	7.810	1.185.251
	Landkreis Rostock	33	6.109	104.621	34	6.130	625.267
	Vorpommern-Rügen	18	2.394	49.712	18	2.390	293.875
	Nordwestmecklenburg	41	7.273	210.667	41	7.358	1.247.123
	Vorpommern-Greifswald	26	4.522	105.489	26	4.361	547.061
	Ludwigslust-Parchim	61	10.825	276.541	63	11.006	1.636.496
Land Kreisfreie Stadt Landkreis	Bauhauptgewerbe/Bau von Gebäuden, Tiefbau, Abbrucharbeiten und vorbereitende Baustellenarbeiten u. a. 4) 6)						
	Betriebe	tätige Personen	Entgelte	geleistete Arbeitsstunden	baugewerblicher Umsatz 3) 5)	Auftrags- einkänge	
	Anzahl		1.000 EUR	1.000	1.000 EUR		
	Juni 2024						
Mecklenburg-Vorpommern	248	10.769	37.528	1.140	222.354	204.111	
	Rostock	16	780	3.170	77	47.087	50.277
	Schwerin	15	695	2.603	85	11.661	18.672
	Mecklenburgische Seenplatte	53	2.372	8.308	251	41.745	28.504
	Landkreis Rostock	40	1.648	5.463	170	29.526	24.051
	Vorpommern-Rügen	33	1.406	4.836	160	23.530	24.996
	Nordwestmecklenburg	23	1.057	3.800	108	19.344	11.688
	Vorpommern-Greifswald	35	1.439	4.551	149	24.018	15.683
	Ludwigslust-Parchim	33	1.372	4.797	141	25.443	30.241
Mecklenburg-Vorpommern	Januar bis Juni 2024						
	248	10.705	207.692	6.063	1.019.048	943.323	
	Rostock	16	783	16.459	428	144.255	111.707
	Schwerin	15	699	13.724	463	66.673	64.823
	Mecklenburgische Seenplatte	53	2.380	45.622	1.316	213.466	159.760
	Landkreis Rostock	40	1.596	30.417	884	126.364	172.009
	Vorpommern-Rügen	32	1.379	27.377	838	116.540	115.700
	Nordwestmecklenburg	23	1.079	22.024	573	111.164	65.775
	Vorpommern-Greifswald	36	1.441	25.924	825	125.246	81.560
	Ludwigslust-Parchim	34	1.347	26.145	735	115.339	171.987

1) Betriebe mit 50 und mehr tätigen Personen.

2) Einschließlich der tätigen Inhaber.

3) Ohne Umsatzsteuer.

4) Betriebe von Unternehmen mit 20 und mehr tätigen Personen.

5) Inlandsumsatz.

6) Ende 2019 erfolgten umfängliche Aktualisierungen des Berichtskreises (Abgrenzung der in die Erhebungen einzubeziehenden Betriebe). Zeitgleich wurden methodische Erhebungsvorgaben grundlegend optimiert. Die Vergleichbarkeit der baugewerblichen Konjunkturergebnisse ab Januar 2020 mit Vorzeiträumen ist daher eingeschränkt.

## Ausgewählte Kreisdaten

### Tourismus

Land Kreisfreie Stadt Landkreis	Ankünfte, Übernachtungen und Aufenthaltsdauer der Gäste in Beherbergungsbetrieben <sup>1)</sup>				
	Ankünfte		Übernachtungen		durchschnittliche Aufenthaltsdauer <sup>2)</sup>
	insgesamt	Veränderung gegenüber dem Vorjahreszeitraum	insgesamt	Veränderung gegenüber dem Vorjahreszeitraum	
	Anzahl	%	Anzahl	%	Tage
<b>Juni 2024</b>					
<b>Mecklenburg-Vorpommern</b>	<b>892.221</b>	<b>2,5</b>	<b>3.783.290</b>	<b>2,1</b>	<b>4,2</b>
Rostock	80.373	2,2	213.662	1,5	2,7
Schwerin	23.885	21,4	45.141	22,9	1,9
Mecklenburgische Seenplatte	129.475	3,0	436.673	-4,4	3,4
Landkreis Rostock	123.315	-0,9	618.797	3,1	5,0
Vorpommern-Rügen	258.280	5,2	1.258.246	4,7	4,9
Nordwestmecklenburg	79.056	-5,2	312.015	-1,0	3,9
Vorpommern-Greifswald	158.038	3,6	775.622	1,4	4,9
Ludwigslust-Parchim	39.799	-2,1	123.134	1,3	3,1
<b>Januar bis Juni 2024</b>					
<b>Mecklenburg-Vorpommern</b>	<b>3.404.533</b>	<b>4,0</b>	<b>13.102.030</b>	<b>2,4</b>	<b>3,8</b>
Rostock	387.994	5,9	963.302	2,2	2,5
Schwerin	100.332	20,3	181.013	21,9	1,8
Mecklenburgische Seenplatte	444.089	9,1	1.472.684	-1,5	3,3
Landkreis Rostock	494.806	2,6	2.205.193	3,6	4,5
Vorpommern-Rügen	915.397	2,8	3.986.910	2,7	4,4
Nordwestmecklenburg	287.287	-3,8	1.098.156	2,1	3,8
Vorpommern-Greifswald	628.278	5,5	2.753.479	2,9	4,4
Ludwigslust-Parchim	146.350	-3,1	441.293	-1,0	3,0

1) Betriebe ab 10 Betten, einschließlich Campingplätzen (Touristik-Camping) ab 10 Stellplätzen.

2) Rechnerischer Wert Übernachtungen/Ankünfte.

## Ausgewählte Kreisdaten

### Verkehr

Land Kreisfreie Stadt Landkreis	Straßenverkehrsunfälle und verunglückte Personen im Mai 2024					
	Straßenverkehrsunfälle			verunglückte Personen		
	insgesamt	davon mit		insgesamt	davon	
		Personen- schaden	Sach- schaden 1)		Getötete	Verletzte
<b>Mecklenburg-Vorpommern</b>	<b>514</b>	<b>422</b>	<b>92</b>	<b>546</b>	<b>9</b>	<b>537</b>
Rostock	53	47	6	61	1	60
Schwerin	41	35	6	42	-	42
Mecklenburgische Seenplatte	84	72	12	85	2	83
Landkreis Rostock	75	57	18	86	2	84
Vorpommern-Rügen	92	78	14	94	1	93
Nordwestmecklenburg	68	59	9	88	2	86
Vorpommern-Greifswald	16	11	5	13	1	12
Ludwigslust-Parchim	85	63	22	77	-	77

1) Schwerwiegender Unfall mit Sachschaden (im engeren Sinne) und sonstiger Unfall unter dem Einfluss berauschender Mittel.

## Ausgewählte Kreisdaten

### Gewerbeanzeigen

Land Kreisfreie Stadt Landkreis	Gewerbeanzeigen 1)			
	Juni 2024		Januar bis Juni 2024	
	Anmeldungen	Abmeldungen	Anmeldungen	Abmeldungen
<b>Mecklenburg-Vorpommern</b>	<b>912</b>	<b>723</b>	<b>5.716</b>	<b>5.138</b>
Rostock	119	105	743	746
Schwerin	43	45	326	330
Mecklenburgische Seenplatte	112	116	747	713
Landkreis Rostock	182	141	949	780
Vorpommern-Rügen	132	95	906	744
Nordwestmecklenburg	93	72	538	554
Vorpommern-Greifswald	114	75	765	682
Ludwigslust-Parchim	117	74	742	589

1) Ohne Reisegewerbe.

## Ausgewählte Kreisdaten

### Insolvenzen

Land Kreisfreie Stadt Landkreis	Insolvenzen					
	Mai 2024			Januar bis Mai 2024		
	insgesamt	darunter		insgesamt	darunter	
		Unternehmen	Verbraucher/-innen		Unternehmen	Verbraucher/-innen
<b>Mecklenburg-Vorpommern 1)</b>	<b>172</b>	<b>22</b>	<b>124</b>	<b>1.030</b>	<b>131</b>	<b>742</b>
Rostock	27	2	22	128	17	91
Schwerin	14	0	12	69	3	55
Mecklenburgische Seenplatte	32	2	22	244	18	198
Landkreis Rostock	26	1	20	147	13	97
Vorpommern-Rügen	21	6	11	159	24	107
Nordwestmecklenburg	17	2	13	76	18	49
Vorpommern-Greifswald	14	4	8	85	13	61
Ludwigslust-Parchim	20	4	16	114	17	84

1) Einschließlich Schuldnerinnen und Schuldner mit Sitz/Wohnort außerhalb Mecklenburg-Vorpommerns oder unbekannt.