

# Zahlenspiegel Mecklenburg-Vorpommern

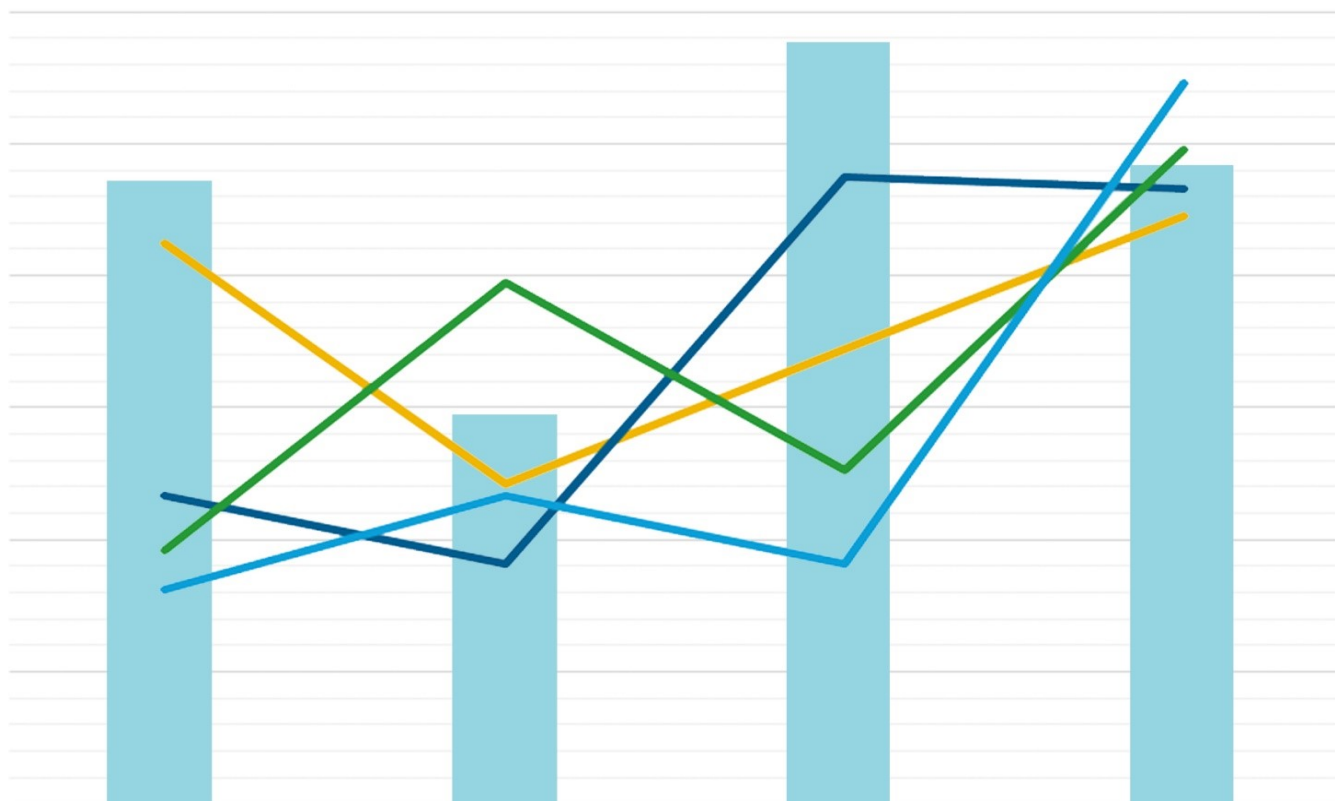

Juli 2024



Mecklenburg-Vorpommern  
Landesamt für innere Verwaltung  
Statistisches Amt

## Zeichenerklärungen

- Nichts vorhanden
- 0** Weniger als die Hälfte von 1 in der letzten besetzten Stelle, jedoch mehr als nichts
- . Zahlenwert unbekannt oder geheim zu halten
- ... Zahl lag bei Redaktionsschluss noch nicht vor
- x** Aussage nicht sinnvoll oder Fragestellung nicht zutreffend
- / Keine Angabe, da Zahlenwert nicht ausreichend genau oder nicht repräsentativ
- ( )** Zahl hat eingeschränkte Aussagefähigkeit
- [rot]** Berichtigte Zahl

## Abkürzung

- D Durchschnitt



## Impressum

### Zahlenspiegel Mecklenburg-Vorpommern

Kennziffer: ZSP1 2024 07

### Herausgeber

Statistisches Amt Mecklenburg-Vorpommern, Lübecker Str. 287, 19059 Schwerin  
Telefon: 0385 588-0, Telefax: 0385 588-56909  
[www.statistik-mv.de](http://www.statistik-mv.de)  
[statistik.post@statistik-mv.de](mailto:statistik.post@statistik-mv.de)

© Statistisches Amt Mecklenburg-Vorpommern, Schwerin, 2024  
Auszugsweise Vervielfältigung und Verbreitung mit Quellenangabe gestattet.

### Erscheinungsfolge

Monatlich

### Redaktionsschluss

11. Juli 2024

Der Zahlenspiegel erscheint monatlich und enthält die aktuellsten Daten aus allen Bereichen der amtlichen Statistik. Zur Methodik informieren Sie sich bitte in den jeweiligen Statistischen Berichten.

**i**

Die mit einem Stern versehenen Positionen im Landesdatenteil werden von allen statistischen Ämtern der Länder im „Zahlenspiegel“ veröffentlicht. Die Angaben tragen teilweise vorläufigen Charakter.

Um die übliche Aktualität zu gewährleisten, werden die auf dem Zensus 2011 basierten Bevölkerungszahlen weiter bereitgestellt und ab Juni 2024 sukzessive revidiert, bis aktuelle Bevölkerungszahlen auf der neuen Grundlage vorliegen. Dieser Prozess der Umstellung der alten Grundlage auf den neuen Zensus wird voraussichtlich im Frühjahr 2025 abgeschlossen sein.

# Landesdaten Mecklenburg-Vorpommern

## Aktuelle Konjunkturdaten

Merkmal	Einheit	Jüngster Monat/ Jüngstes Vierteljahr		Monatsdurchschnitt	
		absolut	Veränderung zum Vorjahr (%)	absolut	Veränderung zum Vorjahr (%)
<b>Arbeitsmarkt 1)</b>		<b>Mai 2024</b>		<b>Januar bis Mai 2024</b>	
Arbeitslose	Anzahl	62.693	1,8	67.193	2,7
darunter Frauen	Anzahl	26.890	-0,6	29.048	0,9
Gemeldete Arbeitsstellen 2)	Anzahl	16.866	-10,2	16.846	-10,6
<b>Bautätigkeit</b>		<b>April 2024</b>		<b>Januar bis April 2024</b>	
Baugenehmigungen					
Wohnungen	Anzahl	252	-36,8	272	-30,9
veranschlagte Kosten der Bauwerke (Neubau, Wohngebäude)	1.000 EUR	45.401	-34,0	48.344	-32,3
Nichtwohngebäude (Neubau)	Anzahl	33	-17,5	33	-11,4
veranschlagte Kosten der Bauwerke	1.000 EUR	32.030	-74,0	42.877	-32,4
<b>Landwirtschaft</b>		<b>Mai 2024</b>		<b>Januar bis Mai 2024</b>	
Schlachtmengen (ohne Geflügel) 3)	t	3.337	18,0	3.364	10,7
Rinder	t	2.984	15,6	3.139	12,4
Schweine	t	195	-18,4	220	-8,4
<b>Verarbeitendes Gewerbe sowie Bergbau 4)</b>		<b>April 2024</b>		<b>Januar bis April 2024</b>	
Umsatz (ohne Umsatzsteuer)	Mill. EUR	1.608,4	32,8	1.376,7	3,9
darunter Auslandsumsatz	Mill. EUR	829,2	74,5	636,8	20,3
Tätige Personen 5)	1.000	49	-1,1	49	-1,2
<b>Bauhauptgewerbe 6)</b>		<b>April 2024</b>		<b>Januar bis April 2024</b>	
Baugewerblicher Umsatz (ohne Umsatzsteuer)	1.000 EUR	187.136	10,8	146.550	8,2
Tätige Personen 5) im Baugewerbe	Anzahl	10.742	0,6	10.679	0,4
<b>Einzelhandel 7)</b>		<b>April 2024</b>		<b>Januar bis April 2024</b>	
Umsatz real (ohne Umsatzsteuer)	2015=100	101,4	2,6	96,7	2,3
Beschäftigte	2015=100	106,0	0,4	105,7	0,3
<b>Gastgewerbe</b>		<b>April 2024</b>		<b>Januar bis April 2024</b>	
Umsatz real (ohne Umsatzsteuer)	2015=100	72,8	-17,3	66,1	-3,8
Beschäftigte	2015=100	104,9	-1,8	100,8	0,2
<b>Tourismus 8)</b>		<b>April 2024</b>		<b>Januar bis April 2024</b>	
Gästeübernachtungen	1.000	1.873,7	-21,7	1.497,4	0,7
<b>Außenhandel 9)</b>		<b>März 2024</b>		<b>Januar bis März 2024</b>	
Ausfuhr (Spezialhandel)	Mill. EUR	808,6	-10,9	807,1	-6,7
Einfuhr (Generalhandel)	Mill. EUR	717,6	-13,2	719,1	-15,6
<b>Unternehmen</b>		<b>Mai 2024</b>		<b>Januar bis Mai 2024</b>	
Gewerbeanmeldungen 10)	Anzahl	793	-10,0	961	-3,3
Gewerbeabmeldungen 10)	Anzahl	644	-7,6	883	1,0
<b>Handwerk 11)</b>		<b>April 2024</b>		<b>Januar bis April 2024</b>	
Umsatz	2009=100 12)	117,5	-1,3	110,9	3,0
Beschäftigte	2009=100 13)	93,8	-2,3	94,7	-2,4
<b>Preise</b>		<b>Juni 2024</b>		<b>Januar bis Juni 2024</b>	
Verbraucherpreisindex (Gesamtindex)	2020=100	120,7	2,1	119,8	2,2

## Landesdaten Mecklenburg-Vorpommern

Bevölkerung 14)	Einheit	D 2021	D 2022	Jan. 2022	Febr. 2022	März 2022	April 2022	Mai 2022	Juni 2022
* Bevölkerung am Monatsende 15)	1.000	1.611,2	1.628,4	1.610,6	1.610,1	1.615,5	1.620,1	1.625,2	1.627,5
<b>Natürliche Bevölkerungsbewegung</b>									
* Eheschließungen	Anzahl	748	812	162	524	347	604	1.111	1.283
* Lebendgeborene	Anzahl	987	902	787	790	877	861	931	890
* Gestorbene (ohne Totgeborene)	Anzahl	2.013	2.115	2.125	1.941	2.480	2.069	1.888	1.819
darunter im 1. Lebensjahr Gestorbene	Anzahl	2	3	2	4	3	3	4	6
* Überschuss der Geborenen (+) bzw. Gestorbenen (-)	Anzahl	-1.026	-1.213	-1.338	-1.151	-1.603	-1.208	-957	-929
<b>Wanderungen</b>									
* Zuzüge über die Landesgrenze	Anzahl	3.755	5.725	3.041	3.352	9.547	8.437	8.696	6.033
* darunter aus dem Ausland	Anzahl	1.344	3.431	1.231	1.442	7.337	6.373	6.581	3.949
* Fortzüge über die Landesgrenze	Anzahl	2.677	3.039	2.271	2.536	2.455	2.596	2.659	2.787
* darunter in das Ausland	Anzahl	859	1.193	742	1.054	893	865	1.157	1.236
* Wanderungsgewinn (+) bzw. -verlust (-)	Anzahl	+1.078	+2.685	+770	+816	+7.092	+5.841	+6.037	+3.246
* Innerhalb des Landes Umgezogene 16)	Anzahl	4.191	4.747	3.388	3.933	4.640	4.475	4.980	4.782

Bevölkerung 14)	Einheit	D 2022	D 2023	Jan. 2023	Febr. 2023	März 2023	April 2023	Mai 2023	Juni 2023
* Bevölkerung am Monatsende 15)	1.000	1.628,4	1.629,5	1.628,2	1.628,2	1.628,4	1.628,2	1.628,1	1.628,7
<b>Natürliche Bevölkerungsbewegung</b>									
* Eheschließungen	Anzahl	812	719	174	239	485	477	987	1.323
* Lebendgeborene	Anzahl	902	806	751	834	816	722	799	842
* Gestorbene (ohne Totgeborene)	Anzahl	2.115	2.000	2.444	1.846	2.070	2.091	1.976	1.797
darunter im 1. Lebensjahr Gestorbene	Anzahl	3	3	2	2	4	3	-	2
* Überschuss der Geborenen (+) bzw. Gestorbenen (-)	Anzahl	-1.213	-1.195	-1.693	-1.012	-1.254	-1.369	-1.177	-955
<b>Wanderungen</b>									
* Zuzüge über die Landesgrenze	Anzahl	5.725	4.427	4.258	3.958	4.214	3.811	3.931	4.402
* darunter aus dem Ausland	Anzahl	3.431	2.244	2.199	2.196	2.337	1.903	2.040	2.369
* Fortzüge über die Landesgrenze	Anzahl	3.039	3.096	2.688	2.857	2.729	2.551	2.799	2.888
* darunter in das Ausland	Anzahl	1.193	1.282	1.065	1.272	1.161	1.040	1.357	1.212
* Wanderungsgewinn (+) bzw. -verlust (-)	Anzahl	+2.685	+1.331	+1.570	+1.101	+1.485	+1.260	+1.132	+1.514
* Innerhalb des Landes Umgezogene 16)	Anzahl	4.747	4.788	4.959	4.952	4.463	4.363	4.314	4.492

## Landesdaten Mecklenburg-Vorpommern

Bevölkerung 14)	Einheit	Juli 2022	Aug. 2022	Sept. 2022	Okt. 2022	Nov. 2022	Dez. 2022	2022 insgesamt
* Bevölkerung am Monatsende 15)	1.000	1.629,0	1.629,8	1.630,0	1.629,7	1.629,7	1.628,4	x
<b>Natürliche Bevölkerungsbewegung</b>								
* Eheschließungen	Anzahl	1.579	1.355	1.191	656	405	530	9.747
* Lebendgeborene	Anzahl	998	1.019	972	978	858	860	10.820
* Gestorbene (ohne Totgeborene)	Anzahl	1.952	1.965	1.910	2.164	2.090	2.974	25.377
darunter im 1. Lebensjahr Gestorbene	Anzahl	5	2	1	1	-	4	35
* Überschuss der Geborenen (+) bzw. Gestorbenen (-)	Anzahl	-954	-946	-938	-1.186	-1.232	-2.114	-14.557
<b>Wanderungen</b>								
* Zuzüge über die Landesgrenze	Anzahl	5.898	5.793	5.088	4.763	4.294	3.753	68.571
* darunter aus dem Ausland	Anzahl	3.100	2.735	2.430	2.074	2.071	1.848	41.017
* Fortzüge über die Landesgrenze	Anzahl	3.373	4.050	3.926	3.878	3.024	2.916	36.280
* darunter in das Ausland	Anzahl	1.185	1.693	1.596	1.529	1.088	1.281	14.128
* Wanderungsgewinn (+) bzw. -verlust (-)	Anzahl	+2.525	+1.743	+1.162	+885	+1.270	+837	+32.291
* Innerhalb des Landes Umgezogene 16)	Anzahl	5.091	5.791	5.334	4.890	4.982	4.673	57.064

Bevölkerung 14)	Einheit	Juli 2023	Aug. 2023	Sept. 2023	Okt. 2023	Nov. 2023	Dez. 2023	2023 insgesamt
* Bevölkerung am Monatsende 15)	1.000	1.629,7	1.630,3	1.630,7	1.631,2	1.630,8	1.629,5	x
<b>Natürliche Bevölkerungsbewegung</b>								
* Eheschließungen	Anzahl	1.197	1.185	1.124	658	341	443	8.633
* Lebendgeborene	Anzahl	893	886	805	806	760	757	9.671
* Gestorbene (ohne Totgeborene)	Anzahl	1.748	1.785	1.805	1.942	2.140	2.361	24.005
darunter im 1. Lebensjahr Gestorbene	Anzahl	1	2	-	6	2	4	28
* Überschuss der Geborenen (+) bzw. Gestorbenen (-)	Anzahl	-855	-899	-1.000	-1.136	-1.380	-1.604	-14.334
<b>Wanderungen</b>								
* Zuzüge über die Landesgrenze	Anzahl	5.313	5.476	5.129	5.264	4.172	3.191	53.056
* darunter aus dem Ausland	Anzahl	2.618	2.372	2.628	2.607	2.229	1.435	26.837
* Fortzüge über die Landesgrenze	Anzahl	3.392	3.912	3.743	3.570	3.220	2.803	36.966
* darunter in das Ausland	Anzahl	1.340	1.495	1.457	1.291	1.383	1.312	15.204
* Wanderungsgewinn (+) bzw. -verlust (-)	Anzahl	+1.921	+1.564	+1.386	+1.694	+952	+388	+16.090
* Innerhalb des Landes Umgezogene 16)	Anzahl	4.790	5.418	5.126	5.275	5.313	3.987	57.495

## Landesdaten Mecklenburg-Vorpommern

Erwerbstätigkeit	Einheit	D 2021	D 2022	Jan. 2022	Febr. 2022	März 2022	April 2022	Mai 2022	Juni 2022
<b>Beschäftigte 17) 18)</b>									
* Sozialversicherungspflichtig Beschäftigte am Arbeitsort	1.000	577,8	584,4	x	x	578,0	x	x	584,4
* Frauen	1.000	290,9	294,2	x	x	291,0	x	x	294,2
* Ausländer/-innen 44)	1.000	29,9	35,7	x	x	32,0	x	x	35,7
* Teilzeitbeschäftigte	1.000	178,8	185,0	x	x	180,9	x	x	185,0
* darunter Frauen	1.000	139,9	143,9	x	x	141,5	x	x	143,9
* Sozialversicherungspflichtig Beschäftigte nach Wirtschaftsbereichen									
* Land- und Forstwirtschaft, Fischerei	1.000	15,1	14,9	x	x	14,7	x	x	14,9
* Produzierendes Gewerbe	1.000	124,9	124,1	x	x	124,6	x	x	124,1
* Handel, Verkehr und Gastgewerbe	1.000	140,3	143,8	x	x	138,4	x	x	143,8
* Erbringung von Unternehmensdienstleistungen	1.000	92,2	92,5	x	x	91,7	x	x	92,5
* Erbringung von öffentlichen und privaten Dienstleistungen	1.000	205,3	209,0	x	x	208,7	x	x	209,0

Erwerbstätigkeit	Einheit	D 2022	D 2023	Jan. 2023	Febr. 2023	März 2023	April 2023	Mai 2023	Juni 2023
<b>Beschäftigte 17) 18)</b>									
* Sozialversicherungspflichtig Beschäftigte am Arbeitsort	1.000	584,4	581,1	x	x	575,2	x	x	581,1
* Frauen	1.000	294,2	292,6	x	x	290,0	x	x	292,6
* Ausländer/-innen 44)	1.000	35,7	39,2	x	x	36,2	x	x	39,2
* Teilzeitbeschäftigte	1.000	185,0	187,8	x	x	183,8	x	x	187,8
* darunter Frauen	1.000	143,9	145,1	x	x	143,1	x	x	145,1
* Sozialversicherungspflichtig Beschäftigte nach Wirtschaftsbereichen									
* Land- und Forstwirtschaft, Fischerei	1.000	14,9	14,7	x	x	14,4	x	x	14,7
* Produzierendes Gewerbe	1.000	124,1	120,4	x	x	120,9	x	x	120,4
* Handel, Verkehr und Gastgewerbe	1.000	143,8	142,4	x	x	137,5	x	x	142,4
* Erbringung von Unternehmensdienstleistungen	1.000	92,5	92,7	x	x	91,7	x	x	92,7
* Erbringung von öffentlichen und privaten Dienstleistungen	1.000	209,0	210,9	x	x	210,8	x	x	210,9

## Landesdaten Mecklenburg-Vorpommern

Erwerbstätigkeit	Einheit	Juli 2022	Aug. 2022	Sept. 2022	Okt. 2022	Nov. 2022	Dez. 2022	2022 insgesamt
<b>Beschäftigte 17) 18)</b>								
* Sozialversicherungspflichtig Beschäftigte am Arbeitsort	1.000	x	x	590,0	x	x	578,2	x
* Frauen	1.000	x	x	296,6	x	x	291,3	x
* Ausländer/-innen 44)	1.000	x	x	37,2	x	x	35,1	x
* Teilzeitbeschäftigte	1.000	x	x	186,1	x	x	183,4	x
* darunter Frauen	1.000	x	x	144,6	x	x	142,9	x
* Sozialversicherungspflichtig Beschäftigte nach Wirtschaftsbereichen								
* Land- und Forstwirtschaft, Fischerei	1.000	x	x	15,4	x	x	14,2	x
* Produzierendes Gewerbe	1.000	x	x	124,6	x	x	122,2	x
* Handel, Verkehr und Gastgewerbe	1.000	x	x	144,9	x	x	138,9	x
* Erbringung von Unternehmensdienstleistungen	1.000	x	x	93,5	x	x	91,7	x
* Erbringung von öffentlichen und privaten Dienstleistungen	1.000	x	x	211,6	x	x	211,1	x

Erwerbstätigkeit	Einheit	Juli 2023	Aug. 2023	Sept. 2023	Okt. 2023	Nov. 2023	Dez. 2023	2023 insgesamt
<b>Beschäftigte 17) 18)</b>								
* Sozialversicherungspflichtig Beschäftigte am Arbeitsort	1.000	x	x	586,4	x	x	...	x
* Frauen	1.000	x	x	294,8	x	x	...	x
* Ausländer/-innen 44)	1.000	x	x	40,3	x	x	...	x
* Teilzeitbeschäftigte	1.000	x	x	189,0	x	x	...	x
* darunter Frauen	1.000	x	x	146,0	x	x	...	x
* Sozialversicherungspflichtig Beschäftigte nach Wirtschaftsbereichen								
* Land- und Forstwirtschaft, Fischerei	1.000	x	x	15,1	x	x	...	x
* Produzierendes Gewerbe	1.000	x	x	121,3	x	x	...	x
* Handel, Verkehr und Gastgewerbe	1.000	x	x	143,4	x	x	...	x
* Erbringung von Unternehmensdienstleistungen	1.000	x	x	92,8	x	x	...	x
* Erbringung von öffentlichen und privaten Dienstleistungen	1.000	x	x	213,8	x	x	...	x

## Landesdaten Mecklenburg-Vorpommern

Erwerbstätigkeit	Einheit	D 2022	D 2023	Jan. 2023	Febr. 2023	März 2023	April 2023	Mai 2023	Juni 2023
<b>Arbeitsmarkt 1)</b>									
* Arbeitslose	Anzahl	59.571	63.191	67.170	68.385	66.430	63.393	61.603	60.163
davon: im Rechtskreis nach SGB III	Anzahl	19.541	21.344	25.089	25.921	24.009	21.021	19.787	18.855
im Rechtskreis nach SGB II	Anzahl	40.031	41.847	42.081	42.464	42.421	42.372	41.816	41.308
* darunter Frauen	Anzahl	26.159	27.792	29.752	30.137	29.234	27.761	27.048	26.358
Zugang	Anzahl	11.344	11.851	13.989	13.103	10.821	11.659	10.388	10.599
Abgang	Anzahl	10.964	11.610	8.799	11.903	12.778	14.696	12.192	12.041
* Arbeitslosenquote 19)	%	7,3	7,7	8,3	8,4	8,2	7,8	7,5	7,4
davon: im Rechtskreis nach SGB III	%	2,4	2,6	3,1	3,2	3,0	2,6	2,4	2,3
im Rechtskreis nach SGB II	%	4,9	5,1	5,2	5,2	5,2	5,2	5,1	5,1
* Frauen	%	6,7	7,1	7,7	7,8	7,5	7,1	6,9	6,7
* Männer	%	7,8	8,3	8,8	9,0	8,8	8,4	8,1	8,0
* Ausländer/-innen 44)	%	21,7	23,9	27,7	28,2	27,7	27,4	22,3	21,6
* Jüngere von 15 bis unter 25 Jahren	%	8,0	8,5	8,5	8,8	8,9	8,6	8,0	7,8
* Kurzarbeiter/-innen 20)	Anzahl	9.323	...	9.494	8.513	7.550	642	595	801
* Gemeldete Arbeitsstellen 21)	Anzahl	19.888	18.162	18.103	18.781	19.193	19.355	18.780	18.770
Zugang	Anzahl	3.537	3.069	2.684	4.087	3.295	3.701	2.994	3.198
Abgang	Anzahl	3.491	3.219	2.830	3.387	2.904	3.569	3.565	3.196

Erwerbstätigkeit	Einheit	D 2023	D 2024	Jan. 2024	Febr. 2024	März 2024	April 2024	Mai 2024	Juni 2024
<b>Arbeitsmarkt 1)</b>									
* Arbeitslose	Anzahl	63.191	...	70.080	70.472	68.039	64.679	62.693	...
davon: im Rechtskreis nach SGB III	Anzahl	21.344	...	26.308	26.713	24.451	21.445	19.868	...
im Rechtskreis nach SGB II	Anzahl	41.847	...	43.772	43.759	43.588	43.234	42.825	...
* darunter Frauen	Anzahl	27.792	...	30.491	30.631	29.356	27.872	26.890	...
Zugang	Anzahl	11.851	...	14.541	12.176	10.881	12.057	10.641	...
Abgang	Anzahl	11.610	...	9.425	11.806	13.303	15.420	12.643	...
* Arbeitslosenquote 19)	%	7,7	...	8,6	8,6	8,3	7,9	7,6	...
davon: im Rechtskreis nach SGB III	%	2,6	...	3,2	3,3	3,0	2,6	2,4	...
im Rechtskreis nach SGB II	%	5,1	...	5,4	5,4	5,3	5,3	5,2	...
* Frauen	%	7,1	...	7,8	7,8	7,5	7,1	6,8	...
* Männer	%	8,3	...	9,3	9,4	9,1	8,7	8,4	...
* Ausländer/-innen 44)	%	23,9	...	24,6	24,8	24,1	23,0	20,6	...
* Jüngere von 15 bis unter 25 Jahren	%	8,5	...	9,1	9,3	9,2	8,8	8,2	...
* Kurzarbeiter/-innen 20)	Anzahl	...	...	...	...	...	...	...	...
* Gemeldete Arbeitsstellen 21)	Anzahl	18.162	...	16.351	16.959	17.069	16.986	16.866	...
Zugang	Anzahl	3.069	...	2.546	3.669	3.004	3.110	2.930	...
Abgang	Anzahl	3.219	...	2.601	3.072	2.910	3.144	3.025	...



## Landesdaten Mecklenburg-Vorpommern

Erwerbstätigkeit	Einheit	Juli 2023	Aug. 2023	Sept. 2023	Okt. 2023	Nov. 2023	Dez. 2023	2023 insgesamt
<b>Arbeitsmarkt 1)</b>								
* Arbeitslose	Anzahl	60.218	62.464	60.498	60.523	62.402	65.046	x
davon: im Rechtskreis nach SGB III	Anzahl	19.158	20.419	19.284	19.099	20.734	22.755	x
im Rechtskreis nach SGB II	Anzahl	41.060	42.045	41.214	41.424	41.668	42.291	x
* darunter Frauen	Anzahl	26.548	28.026	26.569	26.431	27.227	28.408	x
Zugang	Anzahl	11.108	12.699	10.475	11.180	12.913	13.279	142.213
Abgang	Anzahl	11.076	10.494	12.453	11.171	11.032	10.680	139.315
* Arbeitslosenquote 19)	%	7,4	7,6	7,4	7,4	7,6	8,0	x
davon: im Rechtskreis nach SGB III	%	2,3	2,5	2,4	2,3	2,5	2,8	x
im Rechtskreis nach SGB II	%	5,0	5,1	5,0	5,1	5,1	5,2	x
* Frauen	%	6,8	7,1	6,8	6,7	6,9	7,2	x
* Männer	%	7,9	8,1	8,0	8,0	8,3	8,6	x
* Ausländer/-innen 44)	%	21,6	22,5	21,9	22,1	22,7	23,3	x
* Jüngere von 15 bis unter 25 Jahren	%	8,2	9,2	8,6	8,2	8,3	8,6	x
* Kurzarbeiter/-innen 20)	Anzahl	730	1.069	783	851	863	...	x
* Gemeldete Arbeitsstellen 21)	Anzahl	18.455	18.289	17.675	17.358	16.780	16.404	x
Zugang	Anzahl	2.916	3.170	2.569	2.857	2.633	2.720	36.824
Abgang	Anzahl	3.228	3.354	3.222	3.163	3.149	3.062	38.629

Erwerbstätigkeit	Einheit	Juli 2024	Aug. 2024	Sept. 2024	Okt. 2024	Nov. 2024	Dez. 2024	2024 insgesamt
<b>Arbeitsmarkt 1)</b>								
* Arbeitslose	Anzahl	...	...	...	...	...	...	x
davon: im Rechtskreis nach SGB III	Anzahl	...	...	...	...	...	...	x
im Rechtskreis nach SGB II	Anzahl	...	...	...	...	...	...	x
* darunter Frauen	Anzahl	...	...	...	...	...	...	x
Zugang	Anzahl	...	...	...	...	...	...	...
Abgang	Anzahl	...	...	...	...	...	...	...
* Arbeitslosenquote 19)	%	...	...	...	...	...	...	x
davon: im Rechtskreis nach SGB III	%	...	...	...	...	...	...	x
im Rechtskreis nach SGB II	%	...	...	...	...	...	...	x
* Frauen	%	...	...	...	...	...	...	x
* Männer	%	...	...	...	...	...	...	x
* Ausländer/-innen 44)	%	...	...	...	...	...	...	x
* Jüngere von 15 bis unter 25 Jahren	%	...	...	...	...	...	...	x
* Kurzarbeiter/-innen 20)	Anzahl	...	...	...	...	...	...	x
* Gemeldete Arbeitsstellen 21)	Anzahl	...	...	...	...	...	...	x
Zugang	Anzahl	...	...	...	...	...	...	...
Abgang	Anzahl	...	...	...	...	...	...	...

## Landesdaten Mecklenburg-Vorpommern

Soziales 17)	Einheit	D 2022	D 2023	Jan. 2023	Febr. 2023	März 2023	April 2023	Mai 2023	Juni 2023
<b>Leistungsbezug nach SGB II</b>									
* Personen in Bedarfsgemeinschaften und zwar	Anzahl	114.135	117.712	118.902	119.731	119.944	119.409	118.638	117.433
* unter 18 Jahre	Anzahl	34.058	35.529	36.014	36.163	36.169	36.150	35.947	35.532
* Ausländer/-innen 44)	Anzahl	23.947	31.345	30.401	30.885	31.344	31.497	31.466	31.212
* Regelleistungsberechtigte	Anzahl	105.487	109.400	110.400	111.116	111.458	110.866	110.254	109.129
* davon erwerbsfähige Leistungs-									
berechtigte	Anzahl	80.536	83.255	83.790	84.463	84.754	84.238	83.696	82.912
* darunter Frauen	Anzahl	39.169	40.800	41.370	41.672	41.794	41.474	41.160	40.707
* davon nicht erwerbsfähige Leistungs-									
berechtigte	Anzahl	24.951	26.145	26.610	26.653	26.704	26.628	26.558	26.217
* darunter: unter 15 Jahren	Anzahl	23.844	25.108	25.532	25.585	25.639	25.567	25.488	25.150

Soziales 17)	Einheit	D 2023	D 2024	Jan. 2024	Febr. 2024	März 2024	April 2024	Mai 2024	Juni 2024
<b>Leistungsbezug nach SGB II</b>									
* Personen in Bedarfsgemeinschaften und zwar	Anzahl	117.712	...	117.836	118.757	...	...	...	...
* unter 18 Jahre	Anzahl	35.529	...	35.193	35.463	...	...	...	...
* Ausländer/-innen 44)	Anzahl	31.345	...	32.412	32.991	...	...	...	...
* Regelleistungsberechtigte	Anzahl	109.400	...	110.038	110.798	...	...	...	...
* davon erwerbsfähige Leistungs-									
berechtigte	Anzahl	83.255	...	84.039	84.750	...	...	...	...
* darunter Frauen	Anzahl	40.800	...	40.654	40.883	...	...	...	...
* davon nicht erwerbsfähige Leistungs-									
berechtigte	Anzahl	26.145	...	25.999	26.048	...	...	...	...
* darunter: unter 15 Jahren	Anzahl	25.108	...	24.993	25.042	...	...	...	...

## Landesdaten Mecklenburg-Vorpommern

Soziales 17)	Einheit	Juli 2023	Aug. 2023	Sept. 2023	Okt. 2023	Nov. 2023	Dez. 2023	2023 insgesamt
<b>Leistungsbezug nach SGB II</b>								
* Personen in Bedarfsgemeinschaften und zwar	Anzahl	117.254	116.879	116.014	115.901	116.044	116.399	x
* unter 18 Jahre	Anzahl	35.446	35.290	34.924	34.840	34.885	34.988	x
* Ausländer/-innen 44)	Anzahl	31.395	31.375	31.354	31.416	31.689	32.104	x
* Regelleistungsberechtigte	Anzahl	108.795	108.467	107.919	107.872	108.104	108.423	x
* davon erwerbsfähige Leistungs-								
berechtigte	Anzahl	82.898	82.714	82.265	82.223	82.382	82.723	x
* darunter Frauen	Anzahl	40.660	40.445	40.151	40.046	39.998	40.117	x
* davon nicht erwerbsfähige Leistungs-								
berechtigte	Anzahl	25.897	25.753	25.654	25.649	25.722	25.700	x
* darunter: unter 15 Jahren	Anzahl	24.859	24.728	24.655	24.648	24.713	24.727	x

Soziales 17)	Einheit	Juli 2024	Aug. 2024	Sept. 2024	Okt. 2024	Nov. 2024	Dez. 2024	2024 insgesamt
<b>Leistungsbezug nach SGB II</b>								
* Personen in Bedarfsgemeinschaften und zwar	Anzahl	...	...	...	...	...	...	x
* unter 18 Jahre	Anzahl	...	...	...	...	...	...	x
* Ausländer/-innen 44)	Anzahl	...	...	...	...	...	...	x
* Regelleistungsberechtigte	Anzahl	...	...	...	...	...	...	x
* davon erwerbsfähige Leistungs-								
berechtigte	Anzahl	...	...	...	...	...	...	x
* darunter Frauen	Anzahl	...	...	...	...	...	...	x
* davon nicht erwerbsfähige Leistungs-								
berechtigte	Anzahl	...	...	...	...	...	...	x
* darunter: unter 15 Jahren	Anzahl	...	...	...	...	...	...	x

## Landesdaten Mecklenburg-Vorpommern

Bautätigkeit	Einheit	D 2022	D 2023	Jan. 2023	Febr. 2023	März 2023	April 2023	Mai 2023	Juni 2023
<b>Baugenehmigungen</b>									
* Wohngebäude (Neubau)	Anzahl	249	148	165	168	152	198	148	133
* darunter: mit 1 oder 2 Wohnungen	Anzahl	226	130	152	151	134	184	132	109
* umbauter Raum	1.000 m <sup>3</sup>	278	169	175	167	164	170	163	181
* Wohnfläche	1.000 m <sup>2</sup>	55	33	35	33	31	34	31	36
* veranschlagte Kosten der Bauwerke	1.000 EUR	107.782	73.861	74.301	70.633	71.839	68.748	69.261	76.107
* Nichtwohngebäude (Neubau)	Anzahl	47	54	40	45	24	40	104	78
* umbauter Raum	1.000 m <sup>3</sup>	318	253	295	173	217	244	211	125
* Nutzfläche	1.000 m <sup>2</sup>	41	38	60	29	27	37	36	24
* veranschlagte Kosten der Bauwerke	1.000 EUR	48.560	62.766	56.954	29.558	44.177	123.070	49.500	44.801
* Wohnungen in Wohn- und Nichtwohngebäuden (Neubau u. Saldo aus Baumaßnahmen an bestehenden Gebäuden)	Anzahl	628	416	425	394	356	399	419	590
* Wohnräume (einschließlich Küchen)	Anzahl	2.325	1.483	1.614	1.489	1.478	1.320	1.439	1.676

Bautätigkeit	Einheit	D 2023	D 2024	Jan. 2024	Febr. 2024	März 2024	April 2024	Mai 2024	Juni 2024
<b>Baugenehmigungen</b>									
* Wohngebäude (Neubau)	Anzahl	148	...	74	59	103	69	...	...
* darunter: mit 1 oder 2 Wohnungen	Anzahl	130	...	62	50	93	53	...	...
* umbauter Raum	1.000 m <sup>3</sup>	169	...	129	88	107	92	...	...
* Wohnfläche	1.000 m <sup>2</sup>	33	...	23	18	21	19	...	...
* veranschlagte Kosten der Bauwerke	1.000 EUR	73.861	...	54.243	45.748	47.983	45.401	...	...
* Nichtwohngebäude (Neubau)	Anzahl	54	...	31	38	30	33	...	...
* umbauter Raum	1.000 m <sup>3</sup>	253	...	136	292	113	124	...	...
* Nutzfläche	1.000 m <sup>2</sup>	38	...	23	35	18	20	...	...
* veranschlagte Kosten der Bauwerke	1.000 EUR	62.766	...	30.039	89.569	19.868	32.030	...	...
* Wohnungen in Wohn- und Nichtwohngebäuden (Neubau u. Saldo aus Baumaßnahmen an bestehenden Gebäuden)	Anzahl	416	...	381	196	258	252	...	...
* Wohnräume (einschließlich Küchen)	Anzahl	1.483	...	1.089	639	929	881	...	...

## Landesdaten Mecklenburg-Vorpommern

Bautätigkeit	Einheit	Juli 2023	Aug. 2023	Sept. 2023	Okt. 2023	Nov. 2023	Dez. 2023	2023 insgesamt
<b>Baugenehmigungen</b>								
* Wohngebäude (Neubau)	Anzahl	147	135	150	129	114	131	1.770
* darunter: mit 1 oder 2 Wohnungen	Anzahl	124	120	135	112	98	109	1.560
* umbauter Raum	1.000 m <sup>3</sup>	175	122	185	183	130	211	2.026
* Wohnfläche	1.000 m <sup>2</sup>	35	25	33	35	27	41	395
* veranschlagte Kosten der Bauwerke	1.000 EUR	78.535	51.550	78.268	76.123	57.252	113.718	886.335
* Nichtwohngebäude (Neubau)	Anzahl	41	62	40	57	45	67	643
* umbauter Raum	1.000 m <sup>3</sup>	90	354	237	404	239	449	3.038
* Nutzfläche	1.000 m <sup>2</sup>	16	54	34	53	35	53	457
* veranschlagte Kosten der Bauwerke	1.000 EUR	29.061	69.521	41.693	70.159	98.108	96.594	753.196
* Wohnungen in Wohn- und Nichtwohngebäuden (Neubau u. Saldo aus Baumaßnahmen an bestehenden Gebäuden)	Anzahl	405	293	394	395	302	623	4.995
* Wohnräume (einschließlich Küchen)	Anzahl	1.616	1.163	1.767	1.379	1.198	1.657	17.796

Bautätigkeit	Einheit	Juli 2024	Aug. 2024	Sept. 2024	Okt. 2024	Nov. 2024	Dez. 2024	2024 insgesamt
<b>Baugenehmigungen</b>								
* Wohngebäude (Neubau)	Anzahl	...	...	...	...	...	...	...
* darunter: mit 1 oder 2 Wohnungen	Anzahl	...	...	...	...	...	...	...
* umbauter Raum	1.000 m <sup>3</sup>	...	...	...	...	...	...	...
* Wohnfläche	1.000 m <sup>2</sup>	...	...	...	...	...	...	...
* veranschlagte Kosten der Bauwerke	1.000 EUR	...	...	...	...	...	...	...
* Nichtwohngebäude (Neubau)	Anzahl	...	...	...	...	...	...	...
* umbauter Raum	1.000 m <sup>3</sup>	...	...	...	...	...	...	...
* Nutzfläche	1.000 m <sup>2</sup>	...	...	...	...	...	...	...
* veranschlagte Kosten der Bauwerke	1.000 EUR	...	...	...	...	...	...	...
* Wohnungen in Wohn- und Nichtwohngebäuden (Neubau u. Saldo aus Baumaßnahmen an bestehenden Gebäuden)	Anzahl	...	...	...	...	...	...	...
* Wohnräume (einschließlich Küchen)	Anzahl	...	...	...	...	...	...	...

**Landesdaten Mecklenburg-Vorpommern**

Landwirtschaft	Einheit	03.11. 2021	03.11. 2022	Jan. 2023	Febr. 2023	März 2023	April 2023	Mai 2023	Juni 2023
<b>Viehbestand (Stichtage: 03.05., 03.11.)</b>									
Rinder	1.000	458,8	456,7	x	x	x	x	461,4	x
darunter									
Milchkühe (ohne Ammen- u. Mutterkühe)	1.000	151,4	149,2	x	x	x	x	150,6	x
Schweine	1.000	564,6	568,0	x	x	x	x	542,7	x
darunter									
Mastschweine	1.000	179,8	187,3	x	x	x	x	193,9	x
Zuchtsauen	1.000	61,6	60,3	x	x	x	x	55,0	x
darunter: trächtig	1.000	37,3	34,6	x	x	x	x	37,0	x
	Einheit	D 2022	D 2023	Jan. 2023	Febr. 2023	März 2023	April 2023	Mai 2023	Juni 2023
<b>Schlachtungen</b>									
Rinder insgesamt	1.000	8,9	9,5	9,4	8,4	10,2	8,0	8,1	8,6
darunter									
Kälber	1.000	0,4	0,4	0,3	0,4	0,5	0,3	0,4	0,4
Jungrinder	1.000	0,1	0,1	0,1	0,1	0,1	0,1	0,1	0,0
Schweine	1.000	2,8	2,8	3,4	2,7	2,7	2,3	2,6	2,8
darunter Hausschlachtungen	1.000	0,2	0,2	0,5	0,3	0,2	0,2	0,1	0,3
* Schlachtmengen (ohne Geflügel) 3)	t	3.031,8	3.234,0	3.227,3	2.895,5	3.489,1	2.751,5	2.826,6	2.948,9
darunter									
* Rinder insgesamt	t	2.772,6	2.983,5	2.944,5	2.660,1	3.237,1	2.542,4	2.582,5	2.697,8
darunter									
* Kälber	t	51,5	53,5	43,8	46,0	59,5	32,5	46,9	48,1
* Jungrinder	t	10,3	7,6	7,9	6,8	7,9	11,6	7,6	7,3
* Schweine	t	252,2	244,4	280,1	231,6	246,3	204,3	238,6	246,3
* Geflügelfleisch	t	.	.	.	.	.	.	.	.
* Eierzeugung 22)	1.000	61.061	58.932	56.326	54.728	64.252	56.294	54.975	50.847

Landwirtschaft	Einheit	03.11. 2022	03.11. 2023	Jan. 2024	Febr. 2024	März 2024	April 2024	Mai 2024	Juni 2024
<b>Viehbestand (Stichtage: 03.05., 03.11.)</b>									
Rinder	1.000	456,7	...	x	x	x	x	448,4	x
darunter									
Milchkühe (ohne Ammen- u. Mutterkühe)	1.000	149,2	...	x	x	x	x	147,4	x
Schweine	1.000	568,0	...	x	x	x	x	577,5	x
darunter									
Mastschweine	1.000	187,3	...	x	x	x	x	191,8	x
Zuchtsauen	1.000	60,3	...	x	x	x	x	62,6	x
darunter: trächtig	1.000	34,6	...	x	x	x	x	43,4	x
	Einheit	D 2023	D 2024	Jan. 2024	Febr. 2024	März 2024	April 2024	Mai 2024	Juni 2024
<b>Schlachtungen</b>									
Rinder insgesamt	1.000	9,5	...	10,5	9,9	9,9	10,1	9,4	...
darunter									
Kälber	1.000	0,4	...	0,5	0,4	0,5	0,4	0,4	...
Jungrinder	1.000	0,1	...	0,1	0,0	0,0	0,0	0,1	...
Schweine	1.000	2,8	...	3,0	2,6	2,5	2,5	2,2	...
darunter Hausschlachtungen	1.000	0,2	...	0,5	0,2	0,2	0,1	0,1	...
* Schlachtmengen (ohne Geflügel) 3)	t	3.234,0	...	3.490	3.337	3.352	3.457	3.337	...
darunter									
* Rinder insgesamt	t	2.983,5	...	3.247	3.102	3.132	3.231	2.984	...
darunter									
* Kälber	t	53,5	...	72	66	68	56	56	...
* Jungrinder	t	7,6	...	6	6	6	5	9	...
* Schweine	t	244,4	...	240	229	214	222	195	...
* Geflügelfleisch	t	.	.	.	.	.	.	.	.
* Eierzeugung 22)	1.000	58.932	...	66.252	59.500	65.254	57.330	...	...

## Landesdaten Mecklenburg-Vorpommern

Landwirtschaft	Einheit	Juli 2023	Aug. 2023	Sept. 2023	Okt. 2023	Nov. 2023	Dez. 2023	2023 insgesamt
<b>Viehbestand (Stichtage: 03.05., 03.11.)</b>								
Rinder	1.000	x	x	x	x	456,7	x	x
darunter								
Milchkühe (ohne Ammen- u. Mutterkühe)	1.000	x	x	x	x	149,2	x	x
Schweine	1.000	x	x	x	x	568,0	x	x
darunter								
Mastschweine	1.000	x	x	x	x	187,3	x	x
Zuchtsauen	1.000	x	x	x	x	60,3	x	x
darunter: trächtig	1.000	x	x	x	x	34,6	x	x
	Einheit	Juli 2023	Aug. 2023	Sept. 2023	Okt. 2023	Nov. 2023	Dez. 2023	2023 insgesamt
<b>Schlachtungen</b>								
Rinder insgesamt	1.000	6,8	9,1	10,4	11,1	13,3	10,7	114,2
darunter								
Kälber	1.000	0,3	0,3	0,4	0,5	0,5	0,6	4,8
Jungrinder	1.000	0,0	0,1	0,1	0,1	0,0	0,1	0,6
Schweine	1.000	2,6	2,7	2,5	2,7	2,9	3,1	33,1
darunter Hausschlachtungen	1.000	0,1	0,1	0,0	0,1	0,2	0,7	2,6
* Schlachtmengen (ohne Geflügel) 3)	t	2.322,8	3.130,8	3.460,0	3.737,9	4.529,4	3.488,3	38.808,1
darunter								
* Rinder insgesamt	t	2.072,5	2.869,3	3.212,4	3.479,3	4.252,9	3.251,1	35.801,9
darunter								
* Kälber	t	38,4	46,2	59,9	65,2	72,2	83,7	642,4
* Jungrinder	t	5,9	9,6	7,8	8,1	4,8	6,3	91,6
* Schweine	t	245,8	257,2	240,1	249,0	263,7	229,4	2.932,4
* Geflügelfleisch	t	.	.	.	.	.	.	.
* Eiererzeugung 22)	1.000	58.364	62.216	56.589	63.817	64.797	66.724	707.178

Landwirtschaft	Einheit	Juli 2024	Aug. 2024	Sept. 2024	Okt. 2024	Nov. 2024	Dez. 2024	2024 insgesamt
<b>Viehbestand (Stichtage: 03.05., 03.11.)</b>								
Rinder	1.000	x	x	x	x	...	x	x
darunter								
Milchkühe (ohne Ammen- u. Mutterkühe)	1.000	x	x	x	x	...	x	x
Schweine	1.000	x	x	x	x	...	x	x
darunter								
Mastschweine	1.000	x	x	x	x	...	x	x
Zuchtsauen	1.000	x	x	x	x	...	x	x
darunter: trächtig	1.000	x	x	x	x	...	x	x
	Einheit	Juli 2024	Aug. 2024	Sept. 2024	Okt. 2024	Nov. 2024	Dez. 2024	2024 insgesamt
<b>Schlachtungen</b>								
Rinder insgesamt	1.000	...	...	...	...	...	...	...
darunter								
Kälber	1.000	...	...	...	...	...	...	...
Jungrinder	1.000	...	...	...	...	...	...	...
Schweine	1.000	...	...	...	...	...	...	...
darunter Hausschlachtungen	1.000	...	...	...	...	...	...	...
* Schlachtmengen (ohne Geflügel) 3)	t	...	...	...	...	...	...	...
darunter								
* Rinder insgesamt	t	...	...	...	...	...	...	...
darunter								
* Kälber	t	...	...	...	...	...	...	...
* Jungrinder	t	...	...	...	...	...	...	...
* Schweine	t	...	...	...	...	...	...	...
* Geflügelfleisch	t	.	.	.	.	.	.	.
* Eiererzeugung 22)	1.000	...	...	...	...	...	...	...

## Landesdaten Mecklenburg-Vorpommern

Produzierendes Gewerbe	Einheit	D 2022	D 2023	Jan. 2023	Febr. 2023	März 2023	April 2023	Mai 2023	Juni 2023
<b>Verarbeitendes Gewerbe sowie Berg- bau und Gewinnung von Steinen und Erden 23)</b>									
* Betriebe	Anzahl	306	303	305	305	305	305	305	302
* Tätige Personen 5)	1.000	50,1	498,7	49,8	50,0	50,0	49,9	49,9	49,8
* Geleistete Arbeitsstunden	1.000 h	6.438	6.420	6.759	6.417	6.854	6.062	6.419	6.733
* Entgelte	Mill. EUR	162,3	172,3	164,9	163,0	169,4	163,1	172,7	177,3
* Umsatz (ohne Umsatzsteuer)	Mill. EUR	1.307,8	1.540,9	1.395,1	1.241,3	1.483,8	1.219,2	1.509,8	1.642,6
* darunter Auslandsumsatz	Mill. EUR	508,9	751,6	605,8	455,8	600,0	477,3	723,7	825,9
<b>Energie- und Wasserversorgung</b>									
* Betriebe 24)	Anzahl	68	67	68	68	68	68	68	68
* Tätige Personen 24)	Anzahl	4.951	5.074	5.045	5.043	5.052	5.074	5.093	5.014
* Geleistete Arbeitsstunden 24)	1.000 h	634	647	725	639	710	585	638	683
* Entgelte 24)	Mill. EUR	22,6	24,5	21,4	21,3	21,5	28,0	22,5	25,8
* Stromerzeugung (brutto) der Kraftwerke für die allgemeine Versorgung 25)	Mill. kWh	336,5	251,9	403,3	422,9	325,6	283,7	128,6	103,1

Produzierendes Gewerbe	Einheit	D 2023	D 2024	Jan. 2024	Febr. 2024	März 2024	April 2024	Mai 2024	Juni 2024
<b>Verarbeitendes Gewerbe sowie Berg- bau und Gewinnung von Steinen und Erden 23)</b>									
* Betriebe	Anzahl	303	...	291	290	287	288	...	...
* Tätige Personen 5)	1.000	498,7	...	49,2	49,7	49,0	49,3	...	...
* Geleistete Arbeitsstunden	1.000 h	6.420	...	6.722	6.458	6.173	6.552	...	...
* Entgelte	Mill. EUR	172,3	...	169,9	167,2	169,1	173,0	...	...
* Umsatz (ohne Umsatzsteuer)	Mill. EUR	1.540,9	...	1.221,8	1.293,3	1.383,2	1.608,4	...	...
* darunter Auslandsumsatz	Mill. EUR	751,6	...	500,3	587,6	630,2	829,2	...	...
<b>Energie- und Wasserversorgung</b>									
* Betriebe 24)	Anzahl	67	...	66	66	66	66	...	...
* Tätige Personen 24)	Anzahl	5.074	...	5.194	5.202	5.208	5.228	...	...
* Geleistete Arbeitsstunden 24)	1.000 h	647	...	738	673	633	699	...	...
* Entgelte 24)	Mill. EUR	24,5	...	24,6	23,0	23,6	28,3	...	...
* Stromerzeugung (brutto) der Kraftwerke für die allgemeine Versorgung 25)	Mill. kWh	251,9	...	326,3	235,5	242,4	140,4	...	...



## Landesdaten Mecklenburg-Vorpommern

Produzierendes Gewerbe	Einheit	Juli 2023	Aug. 2023	Sept. 2023	Okt. 2023	Nov. 2023	Dez. 2023	2023 insgesamt
<b>Verarbeitendes Gewerbe sowie Berg- bau und Gewinnung von Steinen und Erden 23)</b>								
* Betriebe	Anzahl	302	302	302	302	302	302	303
* Tätige Personen 5)	1.000	49,6	49,7	50,2	50,0	49,9	49,6	498,7
* Geleistete Arbeitsstunden	1.000 h	6.315	6.433	6.497	6.223	6.763	5.564	77.040
* Entgelte	Mill. EUR	174,2	169,6	165,6	170,1	205,2	172,3	2.067,4
* Umsatz (ohne Umsatzsteuer)	Mill. EUR	1.490,5	1.612,1	1.605,5	1.475,6	1.488,9	2.326,2	18.490,5
* darunter Auslandsumsatz	Mill. EUR	735,8	817,3	799,7	717,6	672,2	1.587,8	9.018,9
<b>Energie- und Wasserversorgung</b>								
* Betriebe 24)	Anzahl	67	67	67	67	67	66	x
* Tätige Personen 24)	Anzahl	4.974	5.056	5.115	5.123	5.156	5.147	x
* Geleistete Arbeitsstunden 24)	1.000 h	605	621	676	606	717	554	7.759
* Entgelte 24)	Mill. EUR	22,6	21,7	22,0	22,8	39,4	24,5	293,5
* Stromerzeugung (brutto) der Kraftwerke für die allgemeine Versorgung 25)	Mill. kWh	95,1	247,8	99,1	244,9	310,3	359,0	3.023,3

Produzierendes Gewerbe	Einheit	Juli 2024	Aug. 2024	Sept. 2024	Okt. 2024	Nov. 2024	Dez. 2024	2024 insgesamt
<b>Verarbeitendes Gewerbe sowie Berg- bau und Gewinnung von Steinen und Erden 23)</b>								
* Betriebe	Anzahl	...	...	...	...	...	...	...
* Tätige Personen 5)	1.000	...	...	...	...	...	...	...
* Geleistete Arbeitsstunden	1.000 h	...	...	...	...	...	...	...
* Entgelte	Mill. EUR	...	...	...	...	...	...	...
* Umsatz (ohne Umsatzsteuer)	Mill. EUR	...	...	...	...	...	...	...
* darunter Auslandsumsatz	Mill. EUR	...	...	...	...	...	...	...
<b>Energie- und Wasserversorgung</b>								
* Betriebe 24)	Anzahl	...	...	...	...	...	...	x
* Tätige Personen 24)	Anzahl	...	...	...	...	...	...	x
* Geleistete Arbeitsstunden 24)	1.000 h	...	...	...	...	...	...	...
* Entgelte 24)	Mill. EUR	...	...	...	...	...	...	...
* Stromerzeugung (brutto) der Kraftwerke für die allgemeine Versorgung 25)	Mill. kWh	...	...	...	...	...	...	...

# Landesdaten Mecklenburg-Vorpommern

Produzierendes Gewerbe	Einheit	D 2022	D 2023	Jan. 2023	Febr. 2023	März 2023	April 2023	Mai 2023	Juni 2023
<b>Baugewerbe</b> <b>Bauhauptgewerbe/Bau von Gebäuden, Tiefbau, Abbrucharbeiten und vorbereitende Baustellenarbeiten u. a. 24)</b>									
* Tätige Personen 5)	Anzahl	10.427	10.604	10.644	10.602	10.646	10.673	10.651	10.626
* Geleistete Arbeitsstunden	1.000 h	1.053	1.047	835	900	1.109	1.071	1.131	1.226
davon									
* Wohnungsbau	1.000 h	235	231	214	205	241	240	254	274
* gewerblicher Bau	1.000 h	413	431	337	381	483	432	475	500
* öffentlicher und Straßenbau	1.000 h	705	384	285	313	385	399	401	451
* Entgelte	1.000 EUR	33.150	34.553	29.335	28.718	32.620	34.167	36.241	36.220
Gesamtumsatz (ohne Umsatzsteuer)	1.000 EUR	177.252	184.220	99.606	115.368	160.211	169.787	172.282	221.764
* darunter baugewerblicher Umsatz (ohne Umsatzsteuer)	1.000 EUR	175.928	183.011	99.146	114.618	159.329	168.824	170.606	220.371
davon									
* Wohnungsbau	1.000 EUR	51.912	48.052	31.148	33.331	38.613	40.050	38.228	47.371
* gewerblicher Bau	1.000 EUR	62.781	71.954	39.221	47.049	69.571	66.815	70.019	97.224
* öffentlicher und Straßenbau	1.000 EUR	61.235	63.005	28.777	34.238	51.145	61.959	62.359	75.776
Index des Auftragseingangs	2010=100	x	x	152,0	165,5	171,1	272,1	210,0	226,5
Wohnungsbau	2010=100	x	x	163,7	139,9	153,9	181,0	195,0	228,6
gewerblicher Bau	2010=100	x	x	175,7	224,4	188,1	399,2	225,6	212,7
öffentlicher und Straßenbau	2010=100	x	x	129,0	130,5	165,0	211,0	204,1	236,3
<b>Ausbaugewerbe/Bauinstallation und sonstiger Ausbau 39) 40)</b>									
* Tätige Personen 5) 26)	Anzahl	6.570	6.834	x	x	6.856	x	x	6.831
* Geleistete Arbeitsstunden	1.000 h	x	2.197	x	x	2.272	x	x	2.221
* Entgelte	1.000 EUR	x	63.717	x	x	60.158	x	x	64.021
* Baugewerblicher Umsatz (ohne Umsatzsteuer)	1.000 EUR	x	280.165	x	x	219.722	x	x	280.914

Produzierendes Gewerbe	Einheit	D 2023	D 2024	Jan. 2024	Febr. 2024	März 2024	April 2024	Mai 2024	Juni 2024
<b>Baugewerbe</b> <b>Bauhauptgewerbe/Bau von Gebäuden, Tiefbau, Abbrucharbeiten und vorbereitende Baustellenarbeiten u. a. 24)</b>									
* Tätige Personen 5)	Anzahl	10.604	...	10.622	10.620	10.730	10.742	...	...
* Geleistete Arbeitsstunden	1.000 h	1.047	...	670	930	1.043	1.201	...	...
davon									
* Wohnungsbau	1.000 h	231	...	164	197	204	248	...	...
* gewerblicher Bau	1.000 h	431	...	289	419	452	488	...	...
* öffentlicher und Straßenbau	1.000 h	384	...	217	315	388	464	...	...
* Entgelte	1.000 EUR	34.553	...	29.646	30.823	33.835	37.398	...	...
Gesamtumsatz (ohne Umsatzsteuer)	1.000 EUR	184.220	...	84.738	142.067	174.694	188.274	...	...
* darunter baugewerblicher Umsatz (ohne Umsatzsteuer)	1.000 EUR	183.011	...	84.258	141.166	173.638	187.136	...	...
davon									
* Wohnungsbau	1.000 EUR	48.052	...	20.825	42.159	42.010	36.060	...	...
* gewerblicher Bau	1.000 EUR	71.954	...	39.469	54.887	67.694	81.169	...	...
* öffentlicher und Straßenbau	1.000 EUR	63.005	...	23.965	44.120	63.934	69.907	...	...
Index des Auftragseingangs	2010=100	x	x	166,2	146,4	182,8	310,1	...	...
Wohnungsbau	2010=100	x	x	103,6	139,8	288,6	223,4	...	...
gewerblicher Bau	2010=100	x	x	254,4	177,0	165,8	413,0	...	...
öffentlicher und Straßenbau	2010=100	x	x	123,4	125,6	153,3	265,8	...	...
<b>Ausbaugewerbe/Bauinstallation und sonstiger Ausbau 39) 40)</b>									
* Tätige Personen 5) 26)	Anzahl	6.834	...	x	x	6.613	x	x	...
* Geleistete Arbeitsstunden	1.000 h	2.197	x	x	x	2.120	x	x	...
* Entgelte	1.000 EUR	63.717	x	x	x	61.600	x	x	...
* Baugewerblicher Umsatz (ohne Umsatzsteuer)	1.000 EUR	280.165	x	x	x	217.948	x	x	...

## Landesdaten Mecklenburg-Vorpommern

Produzierendes Gewerbe	Einheit	Juli 2023	Aug. 2023	Sept. 2023	Okt. 2023	Nov. 2023	Dez. 2023	2023 insgesamt
<b>Baugewerbe</b> <b>Bauhauptgewerbe/Bau von Gebäuden,</b> <b>Tiefbau, Abbrucharbeiten und vorbe-</b> <b>reitende Baustellenarbeiten u. a. 24)</b>								
* Tätige Personen 5)	Anzahl	10.621	10.790	10.790	10.766	10.735	10.604	x
* Geleistete Arbeitsstunden	1.000 h	1.116	1.154	1.147	1.056	1.181	637	12.562
davon								
* Wohnungsbau	1.000 h	234	237	245	237	240	156	2.777
* gewerblicher Bau	1.000 h	458	469	460	424	488	268	5.175
* öffentlicher und Straßenbau	1.000 h	424	448	442	395	453	212	4.608
* Entgelte	1.000 EUR	35.345	37.028	34.591	36.424	41.586	32.363	414.638
Gesamtumsatz (ohne Umsatzsteuer)	1.000 EUR	184.770	186.401	259.747	187.405	217.304	235.991	2.210.636
* darunter baugewerblicher Umsatz (ohne Umsatzsteuer)	1.000 EUR	183.173	184.937	258.556	185.908	215.812	234.848	2.196.129
davon								
* Wohnungsbau	1.000 EUR	33.424	36.698	104.829	34.034	38.017	100.876	576.619
* gewerblicher Bau	1.000 EUR	76.932	73.696	79.336	72.696	90.760	80.127	863.446
* öffentlicher und Straßenbau	1.000 EUR	72.817	74.543	74.391	79.178	87.036	53.845	756.064
Index des Auftragseingangs	2010=100	245,8	212,7	173,7	196,9	209,0	131,8	x
Wohnungsbau	2010=100	142,1	180,7	167,0	125,6	197,9	93,8	x
gewerblicher Bau	2010=100	286,9	285,4	184,5	266,4	215,0	163,2	x
öffentlicher und Straßenbau	2010=100	255,8	169,7	168,2	172,0	208,8	122,8	x
<b>Ausbaugewerbe/Bauinstallation und</b> <b>sonstiger Ausbau 39) 40)</b>								
* Tätige Personen 5) 26)	Anzahl	x	x	6.901	x	x	6.748	x
* Geleistete Arbeitsstunden	1.000 h	x	x	2.236	x	x	2.058	8.787
* Entgelte	1.000 EUR	x	x	62.676	x	x	68.013	254.868
* Baugewerblicher Umsatz (ohne Umsatzsteuer)	1.000 EUR	x	x	296.039	x	x	323.985	1.120.660

Produzierendes Gewerbe	Einheit	Juli 2024	Aug. 2024	Sept. 2024	Okt. 2024	Nov. 2024	Dez. 2024	2024 insgesamt
<b>Baugewerbe</b> <b>Bauhauptgewerbe/Bau von Gebäuden,</b> <b>Tiefbau, Abbrucharbeiten und vorbe-</b> <b>reitende Baustellenarbeiten u. a. 24)</b>								
* Tätige Personen 5)	Anzahl	...	...	...	...	...	...	...
* Geleistete Arbeitsstunden	1.000 h	...	...	...	...	...	...	...
davon								
* Wohnungsbau	1.000 h	...	...	...	...	...	...	...
* gewerblicher Bau	1.000 h	...	...	...	...	...	...	...
* öffentlicher und Straßenbau	1.000 h	...	...	...	...	...	...	...
* Entgelte	1.000 EUR	...	...	...	...	...	...	...
Gesamtumsatz (ohne Umsatzsteuer)	1.000 EUR	...	...	...	...	...	...	...
* darunter baugewerblicher Umsatz (ohne Umsatzsteuer)	1.000 EUR	...	...	...	...	...	...	...
davon								
* Wohnungsbau	1.000 EUR	...	...	...	...	...	...	...
* gewerblicher Bau	1.000 EUR	...	...	...	...	...	...	...
* öffentlicher und Straßenbau	1.000 EUR	...	...	...	...	...	...	...
Index des Auftragseingangs	2010=100	...	...	...	...	...	...	x
Wohnungsbau	2010=100	...	...	...	...	...	...	x
gewerblicher Bau	2010=100	...	...	...	...	...	...	x
öffentlicher und Straßenbau	2010=100	...	...	...	...	...	...	x
<b>Ausbaugewerbe/Bauinstallation und</b> <b>sonstiger Ausbau 39) 40)</b>								
* Tätige Personen 5) 26)	Anzahl	x	x	...	x	x	...	x
* Geleistete Arbeitsstunden	1.000 h	x	x	...	x	x	...	...
* Entgelte	1.000 EUR	x	x	...	x	x	...	...
* Baugewerblicher Umsatz (ohne Umsatzsteuer)	1.000 EUR	x	x	...	x	x	...	...

## Landesdaten Mecklenburg-Vorpommern

Handel	Einheit	D 2022	D 2023	Jan. 2023	Febr. 2023	März 2023	April 2023	Mai 2023	Juni 2023
<b>Großhandel</b> 27) 28)									
* Beschäftigte	2015=100	98,4	99,7	98,6	99,0	99,2	99,3	99,1	99,3
* Umsatz nominal (ohne Umsatzsteuer)	2015=100	144,6	140,1	112,0	128,9	152,6	133,0	149,1	151,7
* Umsatz real (ohne Umsatzsteuer)	2015=100	106,5	104,6	83,3	94,6	112,5	98,4	110,9	113,4
<b>Einzelhandel</b> 7) 29)									
* Beschäftigte	2015=100	107,0	107,6	105,7	105,1	105,4	105,6	109,3	110,1
* Umsatz nominal (ohne Umsatzsteuer)	2015=100	125,1	126,8	110,5	106,8	127,0	123,7	132,9	136,0
* Umsatz real (ohne Umsatzsteuer)	2015=100	106,7	101,4	90,8	86,6	101,9	98,8	106,0	108,5
<b>Kfz-Handel sowie Instandhaltung und Reparatur von Kfz</b> 27)									
* Beschäftigte	2015=100	107,6	108,3	107,6	107,4	107,6	107,2	106,9	106,8
* Umsatz nominal (ohne Umsatzsteuer)	2015=100	124,4	137,2	123,5	125,2	150,3	125,7	137,1	154,8
* Umsatz real (ohne Umsatzsteuer)	2015=100	103,2	105,2	97,5	98,5	117,3	97,6	105,9	118,5

Handel	Einheit	D 2023	D 2024	Jan. 2024	Febr. 2024	März 2024	April 2024	Mai 2024	Juni 2024
<b>Großhandel</b> 27) 28)									
* Beschäftigte	2015=100	99,7	...	98,0	98,0	98,2	...	...	...
* Umsatz nominal (ohne Umsatzsteuer)	2015=100	140,1	...	113,3	123,0	138,2	...	...	...
* Umsatz real (ohne Umsatzsteuer)	2015=100	104,6	...	87,1	94,6	105,4	...	...	...
<b>Einzelhandel</b> 7) 29)									
* Beschäftigte	2015=100	107,6	...	105,7	105,5	105,6	106,0	...	...
* Umsatz nominal (ohne Umsatzsteuer)	2015=100	126,8	...	114,4	114,4	133,2	129,3	...	...
* Umsatz real (ohne Umsatzsteuer)	2015=100	101,4	...	90,6	90,4	104,5	101,4	...	...
<b>Kfz-Handel sowie Instandhaltung und Reparatur von Kfz</b> 27)									
* Beschäftigte	2015=100	108,3	...	109,4	109,6	109,9	...	...	...
* Umsatz nominal (ohne Umsatzsteuer)	2015=100	137,2	...	128,0	142,3	147,2	...	...	...
* Umsatz real (ohne Umsatzsteuer)	2015=100	105,2	...	96,0	106,3	110,3	...	...	...

Gastgewerbe 29)	Einheit	D 2022	D 2023	Jan. 2023	Febr. 2023	März 2023	April 2023	Mai 2023	Juni 2023
* Beschäftigte	2015=100	104,8	107,6	96,7	97,7	101,0	106,8	110,1	113,2
* Umsatz nominal (ohne Umsatzsteuer)	2015=100	116,6	124,3	74,0	73,4	90,4	113,6	135,6	157,4
* Umsatz real (ohne Umsatzsteuer)	2015=100	95,4	95,1	58,7	57,8	70,5	88,0	104,0	119,4

Gastgewerbe 29)	Einheit	D 2023	D 2024	Jan. 2024	Febr. 2024	März 2024	April 2024	Mai 2024	Juni 2024
* Beschäftigte	2015=100	107,6	...	98,7	97,6	102,0	104,9	...	...
* Umsatz nominal (ohne Umsatzsteuer)	2015=100	124,3	...	72,6	75,6	102,7	97,3	...	...
* Umsatz real (ohne Umsatzsteuer)	2015=100	95,1	...	55,7	57,9	77,9	72,8	...	...

Tourismus 8)	Einheit	D 2022	D 2023	Jan. 2023	Febr. 2023	März 2023	April 2023	Mai 2023	Juni 2023
* Gästeankünfte	1.000	609,9	639,3	256,5	298,7	412,2	617,8	819,4	870,4
* darunter: von Auslandsgästen	1.000	23,5	28,0	7,6	8,8	10,2	19,4	29,2	45,0
* Gästeübernachtungen	1.000	2.636,1	2.679,6	971,6	1.097,4	1.483,0	2.393,1	3.145,5	3.706,8
* darunter: von Auslandsgästen	1.000	63,5	75,7	21,2	23,6	26,9	50,3	74,6	118,1

Tourismus 8)	Einheit	D 2023	D 2024	Jan. 2024	Febr. 2024	März 2024	April 2024	Mai 2024	Juni 2024
* Gästeankünfte	1.000	639,3	...	246,2	335,2	540,8	509,0	...	...
* darunter: von Auslandsgästen	1.000	28,0	...	8,8	11,0	17,6	20,6	...	...
* Gästeübernachtungen	1.000	2.679,6	...	956,0	1.224,1	1.935,8	1.873,7	...	...
* darunter: von Auslandsgästen	1.000	75,7	...	24,9	30,7	41,5	49,8	...	...

## Landesdaten Mecklenburg-Vorpommern

Handel	Einheit	Juli 2023	Aug. 2023	Sept. 2023	Okt. 2023	Nov. 2023	Dez. 2023	2023 insgesamt
<b>Großhandel 27) 28)</b>								
* Beschäftigte	2015=100	100,6	101,4	100,8	100,3	99,8	99,1	1.196,5
* Umsatz nominal (ohne Umsatzsteuer)	2015=100	144,7	154,6	147,6	133,5	138,9	134,7	1.681,3
* Umsatz real (ohne Umsatzsteuer)	2015=100	108,2	115,9	110,1	100,5	104,9	102,9	1.255,6
<b>Einzelhandel 7) 29)</b>								
* Beschäftigte	2015=100	110,9	109,6	107,8	108,2	107,0	106,3	1.291,0
* Umsatz nominal (ohne Umsatzsteuer)	2015=100	137,4	133,9	127,4	124,1	127,0	134,6	1.521,3
* Umsatz real (ohne Umsatzsteuer)	2015=100	109,9	106,9	101,2	98,6	101,1	106,8	1.217,1
<b>Kfz-Handel sowie Instandhaltung und Reparatur von Kfz 27)</b>								
* Beschäftigte	2015=100	106,9	108,2	110,4	110,3	110,6	110,1	1.300,0
* Umsatz nominal (ohne Umsatzsteuer)	2015=100	142,7	136,5	140,1	132,5	152,0	126,0	1.646,4
* Umsatz real (ohne Umsatzsteuer)	2015=100	108,6	103,4	106,1	100,0	114,5	94,3	1.262,2

Handel	Einheit	Juli 2024	Aug. 2024	Sept. 2024	Okt. 2024	Nov. 2024	Dez. 2024	2024 insgesamt
<b>Großhandel 27) 28)</b>								
* Beschäftigte	2015=100	...	...	...	...	...	...	...
* Umsatz nominal (ohne Umsatzsteuer)	2015=100	...	...	...	...	...	...	...
* Umsatz real (ohne Umsatzsteuer)	2015=100	...	...	...	...	...	...	...
<b>Einzelhandel 7) 29)</b>								
* Beschäftigte	2015=100	...	...	...	...	...	...	...
* Umsatz nominal (ohne Umsatzsteuer)	2015=100	...	...	...	...	...	...	...
* Umsatz real (ohne Umsatzsteuer)	2015=100	...	...	...	...	...	...	...
<b>Kfz-Handel sowie Instandhaltung und Reparatur von Kfz 27)</b>								
* Beschäftigte	2015=100	...	...	...	...	...	...	...
* Umsatz nominal (ohne Umsatzsteuer)	2015=100	...	...	...	...	...	...	...
* Umsatz real (ohne Umsatzsteuer)	2015=100	...	...	...	...	...	...	...

Gastgewerbe 29)	Einheit	Juli 2023	Aug. 2023	Sept. 2023	Okt. 2023	Nov. 2023	Dez. 2023	2023 insgesamt
* Beschäftigte	2015=100	116,1	117,3	113,8	110,5	104,4	103,4	1.291,0
* Umsatz nominal (ohne Umsatzsteuer)	2015=100	192,2	195,0	157,7	126,9	82,3	93,0	1.491,5
* Umsatz real (ohne Umsatzsteuer)	2015=100	145,7	148,7	118,9	95,9	62,3	70,8	1.140,7

Gastgewerbe 29)	Einheit	Juli 2024	Aug. 2024	Sept. 2024	Okt. 2024	Nov. 2024	Dez. 2024	2024 insgesamt
* Beschäftigte	2015=100	...	...	...	...	...	...	...
* Umsatz nominal (ohne Umsatzsteuer)	2015=100	...	...	...	...	...	...	...
* Umsatz real (ohne Umsatzsteuer)	2015=100	...	...	...	...	...	...	...

Tourismus 8)	Einheit	Juli 2023	Aug. 2023	Sept. 2023	Okt. 2023	Nov. 2023	Dez. 2023	2023 insgesamt
* Gästeankünfte	1.000	1.120,6	1.043,4	882,8	640,2	344,0	365,9	7.672,0
* darunter: von Auslandsgästen	1.000	76,4	53,4	34,8	21,3	15,0	14,4	335,5
* Gästeübernachtungen	1.000	5.373,7	5.331,3	3.443,2	2.719,2	1.212,6	1.278,2	32.155,7
* darunter: von Auslandsgästen	1.000	221,5	155,4	89,4	54,0	36,3	37,2	908,4

Tourismus 8)	Einheit	Juli 2024	Aug. 2024	Sept. 2024	Okt. 2024	Nov. 2024	Dez. 2024	2024 insgesamt
* Gästeankünfte	1.000	...	...	...	...	...	...	...
* darunter: von Auslandsgästen	1.000	...	...	...	...	...	...	...
* Gästeübernachtungen	1.000	...	...	...	...	...	...	...
* darunter: von Auslandsgästen	1.000	...	...	...	...	...	...	...

## Landesdaten Mecklenburg-Vorpommern

Verkehr	Einheit	D 2022	D 2023	Jan. 2023	Febr. 2023	März 2023	April 2023	Mai 2023	Juni 2023
<b>Straßenverkehrsunfälle</b>									
* Unfälle mit Personenschaden und Sachschaden <sup>30)</sup>	Anzahl	536	537	389	371	478	488	593	711
darunter: Unfälle mit Personenschaden	Anzahl	409	407	285	267	330	382	490	588
* getötete Personen	Anzahl	7	5	1	8	4	5	6	3
* verletzte Personen	Anzahl	521	517	372	323	420	490	614	746
<b>Kraftfahrzeuge <sup>31)</sup></b>									
* Zulassungen fabrikneuer Kraftfahrzeuge darunter	Anzahl	3.245	3.249	2.597	2.865	4.173	3.132	3.222	4.190
* Personenkraftwagen <sup>32)</sup>	Anzahl	2.306	2.319	1.852	1.956	2.924	2.150	2.167	2.925
* Lastkraftwagen	Anzahl	379	374	301	368	434	347	355	399
<b>Seeschifffahrt</b>									
Güterempfang	1.000 t	1.181,0	1.457,6	1.556,6	1.461,7	1.588,9	1.441,1	1.459,9	1.533,0
Güterversand	1.000 t	1.109,6	1.081,8	893,5	1.241,3	1.190,7	1.087,8	1.216,8	1.046,3
<b>Binnenschifffahrt</b>									
* Güterempfang	1.000 t	0,4	0,1	-	-	-	-	-	0,7
* Güterversand	1.000 t	0,6	0,6	0,7	0,9	0,4	0,9	0,7	0,6

Verkehr	Einheit	D 2023	D 2024	Jan. 2024	Febr. 2024	März 2024	April 2024	Mai 2024	Juni 2024
<b>Straßenverkehrsunfälle</b>									
* Unfälle mit Personenschaden und Sachschaden <sup>30)</sup>	Anzahl	537	...	514	342	350	428	...	...
darunter: Unfälle mit Personenschaden	Anzahl	407	...	331	231	260	334	...	...
* getötete Personen	Anzahl	5	...	4	5	6	4	...	...
* verletzte Personen	Anzahl	517	...	432	296	338	415	...	...
<b>Kraftfahrzeuge <sup>31)</sup></b>									
* Zulassungen fabrikneuer Kraftfahrzeuge darunter	Anzahl	3.249	...	2.787	3.101	4.154	...	...	...
* Personenkraftwagen <sup>32)</sup>	Anzahl	2.319	...	2.069	2.154	2.880	...	...	...
* Lastkraftwagen	Anzahl	374	...	388	504	568	...	...	...
<b>Seeschifffahrt</b>									
Güterempfang	1.000 t	1.457,6	...	1.497,0	...	...	...	...	...
Güterversand	1.000 t	1.081,8	...	1.138,0	...	...	...	...	...
<b>Binnenschifffahrt</b>									
* Güterempfang	1.000 t	0,1	...	-	...	...	...	...	...
* Güterversand	1.000 t	0,6	...	0,5	...	...	...	...	...

## Landesdaten Mecklenburg-Vorpommern

Verkehr	Einheit	Juli 2023	Aug. 2023	Sept. 2023	Okt. 2023	Nov. 2023	Dez. 2023	2023 insgesamt
<b>Straßenverkehrsunfälle</b>								
* Unfälle mit Personenschaden und Sachschaden <sup>30)</sup>	Anzahl	588	608	642	528	580	466	6.442
darunter: Unfälle mit Personenschaden	Anzahl	465	498	521	386	376	292	4.880
* getötete Personen	Anzahl	6	1	9	2	7	5	57
* verletzte Personen	Anzahl	597	648	640	518	469	363	6.200
<b>Kraftfahrzeuge <sup>31)</sup></b>								
* Zulassungen fabrikneuer Kraftfahrzeuge darunter	Anzahl	3.273	3.602	3.163	2.616	3.083	3.071	38.987
* Personenkraftwagen <sup>32)</sup>	Anzahl	2.286	2.619	2.252	1.946	2.343	2.404	27.824
* Lastkraftwagen	Anzahl	283	354	464	314	447	427	4.493
<b>Seeschifffahrt</b>								
Güterempfang	1.000 t	1.654,2	1.340,4	1.423,0	1.276,8	1.430,0	1.326,1	17.491,7
Güterversand	1.000 t	1.077,7	955,9	1.169,4	975,5	1.051,0	1.076,2	12.982,1
<b>Binnenschifffahrt</b>								
* Güterempfang	1.000 t	-	-	-	-	-	-	0,7
* Güterversand	1.000 t	0,4	0,4	0,6	0,4	0,2	0,5	6,7

Verkehr	Einheit	Juli 2024	Aug. 2024	Sept. 2024	Okt. 2024	Nov. 2024	Dez. 2024	2024 insgesamt
<b>Straßenverkehrsunfälle</b>								
* Unfälle mit Personenschaden und Sachschaden <sup>30)</sup>	Anzahl	...	...	...	...	...	...	...
darunter: Unfälle mit Personenschaden	Anzahl	...	...	...	...	...	...	...
* getötete Personen	Anzahl	...	...	...	...	...	...	...
* verletzte Personen	Anzahl	...	...	...	...	...	...	...
<b>Kraftfahrzeuge <sup>31)</sup></b>								
* Zulassungen fabrikneuer Kraftfahrzeuge darunter	Anzahl	...	...	...	...	...	...	...
* Personenkraftwagen <sup>32)</sup>	Anzahl	...	...	...	...	...	...	...
* Lastkraftwagen	Anzahl	...	...	...	...	...	...	...
<b>Seeschifffahrt</b>								
Güterempfang	1.000 t	...	...	...	...	...	...	...
Güterversand	1.000 t	...	...	...	...	...	...	...
<b>Binnenschifffahrt</b>								
* Güterempfang	1.000 t	...	...	...	...	...	...	...
* Güterversand	1.000 t	...	...	...	...	...	...	...

## Landesdaten Mecklenburg-Vorpommern

Außenhandel <sup>9)</sup>	Einheit	D 2022	D 2023	Jan. 2023	Febr. 2023	März 2023	April 2023	Mai 2023	Juni 2023
<b>Ausfuhr (Spezialhandel) <sup>33)</sup></b>									
* Insgesamt	Mill. EUR	816,0	824,6	807,1	881,6	907,4	760,7	835,0	870,3
darunter									
* Güter der Ernährungswirtschaft	Mill. EUR	269,9	268,2	267,1	352,1	315,2	309,8	269,8	243,9
* Güter der gewerblichen Wirtschaft	Mill. EUR	552,2	519,3	506,7	493,7	559,4	416,6	529,4	592,9
davon									
* Rohstoffe	Mill. EUR	9,3	8,0	5,9	18,1	7,3	9,9	9,1	6,6
* Halbwaren	Mill. EUR	109,7	64,2	80,1	65,4	71,8	55,9	66,8	51,3
* Fertigwaren	Mill. EUR	411,2	447,1	420,7	410,2	480,3	350,8	453,5	535,0
davon									
* Vorerzeugnisse	Mill. EUR	54,8	71,6	47,1	43,6	44,9	39,3	90,0	141,4
* Enderzeugnisse	Mill. EUR	356,4	375,5	373,6	366,6	435,4	311,5	363,5	393,6
davon nach									
* Europa	Mill. EUR	556,1	574,3	586,8	596,5	606,9	522,0	569,7	602,8
* darunter: in EU-Länder	Mill. EUR	448,2	449,4	469,2	481,1	475,0	424,6	456,4	504,3
* Afrika	Mill. EUR	56,1	58,6	82,9	108,5	60,2	108,3	63,0	42,1
* Amerika	Mill. EUR	78,6	106,3	68,7	75,3	97,4	69,2	125,1	156,3
* Asien	Mill. EUR	115,0	77,7	63,0	96,8	131,2	52,0	72,4	61,4
* Australien, Ozeanien u. übrige Gebiete	Mill. EUR	8,3	5,3	3,9	2,7	9,5	6,9	2,9	5,1
<b>Einfuhr (Generalhandel) <sup>33)</sup></b>									
* Insgesamt	Mill. EUR	847,1	764,7	884,6	845,4	826,4	710,6	811,1	774,7
darunter									
* Güter der Ernährungswirtschaft	Mill. EUR	147,2	134,4	147,9	166,1	120,6	105,4	160,5	125,2
* Güter der gewerblichen Wirtschaft	Mill. EUR	658,8	560,9	690,1	620,6	644,1	549,8	579,9	584,0
davon									
* Rohstoffe	Mill. EUR	69,8	86,5	205,9	164,7	112,7	38,6	129,7	51,1
* Halbwaren	Mill. EUR	207,4	116,6	145,0	100,5	124,0	137,4	99,8	128,7
* Fertigwaren	Mill. EUR	381,7	357,8	339,3	355,5	407,4	373,8	350,4	404,2
davon									
* Vorerzeugnisse	Mill. EUR	105,5	89,3	96,2	80,9	110,6	81,2	84,2	91,7
* Enderzeugnisse	Mill. EUR	276,2	268,6	243,1	274,5	296,8	292,5	266,2	312,6
davon aus									
* Europa	Mill. EUR	664,2	568,9	640,6	547,5	592,4	551,4	592,8	571,6
* darunter: aus EU-Ländern	Mill. EUR	531,8	478,9	422,3	470,3	514,8	484,8	497,3	512,3
* Afrika	Mill. EUR	17,5	17,0	64,5	27,4	2,7	3,3	50,6	4,1
* Amerika	Mill. EUR	63,1	78,3	62,6	150,3	129,4	45,0	43,8	84,2
* Asien	Mill. EUR	83,1	90,5	76,1	83,6	100,3	109,8	97,1	112,8
* Australien, Ozeanien und übrigen Gebieten	Mill. EUR	18,9	9,0	40,2	35,7	0,7	0,5	25,8	1,2



## Landesdaten Mecklenburg-Vorpommern

Außenhandel <sup>9)</sup>	Einheit	Juli 2023	Aug. 2023	Sept. 2023	Okt. 2023	Nov. 2023	Dez. 2023	2023 insgesamt
<b>Ausfuhr (Spezialhandel) <sup>33)</sup></b>								
* Insgesamt	Mill. EUR	782,6	778,0	806,6	848,7	962,0	655,8	9.895,5
darunter								
* Güter der Ernährungswirtschaft	Mill. EUR	244,3	210,1	245,4	266,9	253,4	240,9	3.219,0
* Güter der gewerblichen Wirtschaft	Mill. EUR	495,5	536,2	525,2	541,2	663,9	370,6	6.231,3
davon								
* Rohstoffe	Mill. EUR	6,1	4,7	5,7	5,6	7,7	9,0	95,7
* Halbwaren	Mill. EUR	60,6	61,0	65,1	57,8	66,9	67,9	770,7
* Fertigwaren	Mill. EUR	428,7	470,6	454,4	477,8	589,3	293,6	5.364,9
davon								
* Vorerzeugnisse	Mill. EUR	38,6	63,9	64,9	125,2	128,5	31,8	859,2
* Enderzeugnisse	Mill. EUR	390,1	406,7	389,5	352,6	460,8	261,8	4.505,7
davon nach								
* Europa	Mill. EUR	576,3	537,8	540,8	662,7	657,3	432,4	6.892,0
* darunter: in EU-Länder	Mill. EUR	415,4	412,5	394,2	549,2	451,4	359,5	5.392,7
* Afrika	Mill. EUR	55,5	29,9	21,8	38,5	30,3	62,4	703,4
* Amerika	Mill. EUR	78,2	145,4	149,8	72,6	179,3	58,4	1.275,6
* Asien	Mill. EUR	68,3	49,8	88,1	65,2	85,5	98,9	932,6
* Australien, Ozeanien u. übrige Gebiete	Mill. EUR	2,1	13,1	3,3	5,1	7,4	1,9	64,1
<b>Einfuhr (Generalhandel) <sup>33)</sup></b>								
* Insgesamt	Mill. EUR	725,9	684,2	817,7	627,7	769,2	698,8	9.176,3
darunter								
* Güter der Ernährungswirtschaft	Mill. EUR	107,0	119,4	165,9	131,3	138,4	125,3	1.612,9
* Güter der gewerblichen Wirtschaft	Mill. EUR	546,6	502,7	576,8	417,9	540,2	478,1	6.730,7
davon								
* Rohstoffe	Mill. EUR	72,2	22,9	85,0	35,6	66,8	52,7	1.037,8
* Halbwaren	Mill. EUR	106,7	134,7	134,1	58,9	107,0	122,3	1.399,1
* Fertigwaren	Mill. EUR	367,7	345,0	357,7	323,3	366,5	303,1	4.293,8
davon								
* Vorerzeugnisse	Mill. EUR	97,6	77,5	96,0	78,1	94,4	82,7	1.071,1
* Enderzeugnisse	Mill. EUR	270,1	267,5	261,7	245,2	272,0	220,4	3.222,6
davon aus								
* Europa	Mill. EUR	559,1	547,7	628,9	502,7	574,3	517,3	6.826,4
* darunter: aus EU-Ländern	Mill. EUR	456,5	486,4	554,6	439,0	470,9	437,9	5.747,2
* Afrika	Mill. EUR	19,3	22,7	2,4	2,5	3,0	2,0	204,5
* Amerika	Mill. EUR	52,3	30,1	97,1	51,2	113,3	80,7	939,9
* Asien	Mill. EUR	93,2	81,7	87,3	70,0	77,0	97,0	1.085,9
* Australien, Ozeanien und übrigen Gebieten	Mill. EUR	0,8	0,8	0,9	0,3	0,5	0,5	107,8

## Landesdaten Mecklenburg-Vorpommern

Außenhandel 9)	Einheit	D 2023	D 2024	Jan. 2024	Febr. 2024	März 2024	April 2024	Mai 2024	Juni 2024
<b>Ausfuhr (Spezialhandel) 33)</b>									
* Insgesamt	Mill. EUR	824,6	...	811,4	801,5	808,6	...	...	...
darunter									
* Güter der Ernährungswirtschaft	Mill. EUR	268,2	...	306,2	269,0	265,3	...	...	...
* Güter der gewerblichen Wirtschaft	Mill. EUR	519,3	...	444,7	466,6	480,4	...	...	...
davon									
* Rohstoffe	Mill. EUR	8,0	...	6,3	8,5	8,9	...	...	...
* Halbwaren	Mill. EUR	64,2	...	69,7	62,3	67,1	...	...	...
* Fertigwaren	Mill. EUR	447,1	...	368,6	395,9	404,4	...	...	...
davon									
* Vorerzeugnisse	Mill. EUR	71,6	...	38,3	35,9	36,3	...	...	...
* Enderzeugnisse	Mill. EUR	375,5	...	330,3	360,0	368,1	...	...	...
davon nach									
* Europa	Mill. EUR	574,3	...	573,9	571,0	577,4	...	...	...
* darunter: in EU-Länder	Mill. EUR	449,4	...	473,2	441,2	414,5	...	...	...
* Afrika	Mill. EUR	58,6	...	74,8	62,5	59,9	...	...	...
* Amerika	Mill. EUR	106,3	...	96,4	90,6	84,7	...	...	...
* Asien	Mill. EUR	77,7	...	61,3	68,5	77,3	...	...	...
* Australien, Ozeanien u. übrige Gebiete	Mill. EUR	5,3	...	3,2	5,1	5,0	...	...	...
<b>Einfuhr (Generalhandel) 33)</b>									
* Insgesamt	Mill. EUR	764,7	...	759,5	680,1	717,6	...	...	...
darunter									
* Güter der Ernährungswirtschaft	Mill. EUR	134,4	...	127,6	120,4	115,4	...	...	...
* Güter der gewerblichen Wirtschaft	Mill. EUR	560,9	...	558,8	477,2	506,1	...	...	...
davon									
* Rohstoffe	Mill. EUR	86,5	...	61,8	61,6	112,4	...	...	...
* Halbwaren	Mill. EUR	116,6	...	125,3	80,2	92,2	...	...	...
* Fertigwaren	Mill. EUR	357,8	...	371,7	335,5	301,5	...	...	...
davon									
* Vorerzeugnisse	Mill. EUR	89,3	...	111,7	89,8	70,6	...	...	...
* Enderzeugnisse	Mill. EUR	268,6	...	260,0	245,7	230,8	...	...	...
davon aus									
* Europa	Mill. EUR	568,9	...	542,4	565,2	605,6	...	...	...
* darunter: aus EU-Ländern 42)	Mill. EUR	478,9	...	458,8	443,6	460,8	...	...	...
* Afrika	Mill. EUR	17,0	...	2,6	3,8	3,9	...	...	...
* Amerika	Mill. EUR	78,3	...	122,3	29,9	36,3	...	...	...
* Asien	Mill. EUR	90,5	...	90,5	78,6	69,1	...	...	...
* Australien, Ozeanien und übrigen Gebieten	Mill. EUR	9,0	...	0,4	0,9	0,8	...	...	...

## Landesdaten Mecklenburg-Vorpommern

Außenhandel 9)	Einheit	Juli 2024	Aug. 2024	Sept. 2024	Okt. 2024	Nov. 2024	Dez. 2024	2024 insgesamt
<b>Ausfuhr (Spezialhandel) 33)</b>								
* Insgesamt	Mill. EUR	...	...	...	...	...	...	...
darunter								
* Güter der Ernährungswirtschaft	Mill. EUR	...	...	...	...	...	...	...
* Güter der gewerblichen Wirtschaft	Mill. EUR	...	...	...	...	...	...	...
davon								
* Rohstoffe	Mill. EUR	...	...	...	...	...	...	...
* Halbwaren	Mill. EUR	...	...	...	...	...	...	...
* Fertigwaren	Mill. EUR	...	...	...	...	...	...	...
davon								
* Vorerzeugnisse	Mill. EUR	...	...	...	...	...	...	...
* Enderzeugnisse	Mill. EUR	...	...	...	...	...	...	...
davon nach								
* Europa	Mill. EUR	...	...	...	...	...	...	...
* darunter: in EU-Länder	Mill. EUR	...	...	...	...	...	...	...
* Afrika	Mill. EUR	...	...	...	...	...	...	...
* Amerika	Mill. EUR	...	...	...	...	...	...	...
* Asien	Mill. EUR	...	...	...	...	...	...	...
* Australien, Ozeanien u. übrige Gebiete	Mill. EUR	...	...	...	...	...	...	...
<b>Einfuhr (Generalhandel) 33)</b>								
* Insgesamt	Mill. EUR	...	...	...	...	...	...	...
darunter								
* Güter der Ernährungswirtschaft	Mill. EUR	...	...	...	...	...	...	...
* Güter der gewerblichen Wirtschaft	Mill. EUR	...	...	...	...	...	...	...
davon								
* Rohstoffe	Mill. EUR	...	...	...	...	...	...	...
* Halbwaren	Mill. EUR	...	...	...	...	...	...	...
* Fertigwaren	Mill. EUR	...	...	...	...	...	...	...
davon								
* Vorerzeugnisse	Mill. EUR	...	...	...	...	...	...	...
* Enderzeugnisse	Mill. EUR	...	...	...	...	...	...	...
davon aus								
* Europa	Mill. EUR	...	...	...	...	...	...	...
* darunter: aus EU-Ländern 42)	Mill. EUR	...	...	...	...	...	...	...
* Afrika	Mill. EUR	...	...	...	...	...	...	...
* Amerika	Mill. EUR	...	...	...	...	...	...	...
* Asien	Mill. EUR	...	...	...	...	...	...	...
* Australien, Ozeanien und übrigen Gebieten	Mill. EUR	...	...	...	...	...	...	...

## Landesdaten Mecklenburg-Vorpommern

Gewerbeanzeigen 10)	Einheit	D 2022	D 2023	Jan. 2023	Febr. 2023	März 2023	April 2023	Mai 2023	Juni 2023
* Gewerbeanmeldungen	Anzahl	819	880	1.248	1.010	952	876	881	903
* Gewerbeabmeldungen	Anzahl	749	817	1.376	861	771	668	697	725

Gewerbeanzeigen 10)	Einheit	D 2023	D 2024	Jan. 2024	Febr. 2024	März 2024	April 2024	Mai 2024	Juni 2024
* Gewerbeanmeldungen	Anzahl	880	...	1.265	972	924	850	793	...
* Gewerbeabmeldungen	Anzahl	817	...	1.288	920	800	763	644	...

Insolvenzen	Einheit	D 2022	D 2023	Jan. 2023	Febr. 2023	März 2023	April 2023	Mai 2023	Juni 2023
* Insolvenzen	Anzahl	225	198	191	180	194	191	225	222
davon									
* Unternehmen	Anzahl	21	21	16	13	20	22	21	25
* Verbraucher	Anzahl	160	143	141	129	144	136	160	163
* ehemals selbstständig Tätige	Anzahl	42	31	32	34	29	30	42	32
* sonstige natürliche Personen 34), Nachlässe und Gesamtgut	Anzahl	2	3	2	4	1	3	2	2
* Voraussichtliche Forderungen	1.000 EUR	23.889	27.609	12.846	23.004	37.868	17.964	23.889	26.152

Insolvenzen	Einheit	D 2023	D 2024	Jan. 2024	Febr. 2024	März 2024	April 2024	Mai 2024	Juni 2024
* Insolvenzen	Anzahl	198	...	208	196	199	255	...	...
davon									
* Unternehmen	Anzahl	21	...	34	25	32	18	...	...
* Verbraucher	Anzahl	143	...	139	146	138	195	...	...
* ehemals selbstständig Tätige	Anzahl	31	...	33	23	27	38	...	...
* sonstige natürliche Personen 34), Nachlässe und Gesamtgut	Anzahl	3	...	2	2	2	4	...	...
* Voraussichtliche Forderungen	1.000 EUR	27.609	...	66.463	15.505	30.078	23.416	...	...

Handwerk 11)	Einheit	D 2021	D 2022	Jan. 2022	Febr. 2022	März 2022	April 2022	Mai 2022	Juni 2022
* Beschäftigte (30.09.)	2020=100	98,4	97,1	x	x	97,2	x	x	97,0
* Umsatz (Vierteljahresdurchschnitt)	2020=100	100,9	107,6	x	x	90,4	x	x	108,9

Handwerk 11)	Einheit	D 2022	D 2023	Jan. 2023	Febr. 2023	März 2023	April 2023	Mai 2023	Juni 2023
* Beschäftigte (30.09.)	2020=100	97,1	94,7	x	x	94,9	x	x	94,6
* Umsatz (Vierteljahresdurchschnitt)	2020=100	107,6	110,9	x	x	97,7	x	x	113,1

Preise	Einheit	D 2022	D 2023	Jan. 2023	Febr. 2023	März 2023	April 2023	Mai 2023	Juni 2023
* Verbraucherpreisindex (Gesamtindex)	2020=100	111,0	118,1	115,5	116,4	117,5	117,9	117,7	118,2
* Nettokaltmieten (Teilindex)	2020=100	101,9	103,1	102,7	102,8	102,9	103,0	103,0	103,1
Index der Erzeugerpreise gewerblicher Produkte (Deutschland)	2021=100	129,8	130,1	133,5	132,5	131,1	131,8	130,4	129,8
* Preisindex für Wohngebäude 35) (Deutschland)	2015=100	147,8	160,3	x	158,9	x	x	160,2	x

Preise	Einheit	D 2023	D 2024	Jan. 2024	Febr. 2024	März 2024	April 2024	Mai 2024	Juni 2024
* Verbraucherpreisindex (Gesamtindex)	2020=100	118,1	...	118,5	119,0	119,7	120,3	120,6	120,7
* Nettokaltmieten (Teilindex)	2020=100	103,1	...	103,3	103,3	103,3	103,3	103,6	103,6
Index der Erzeugerpreise gewerblicher Produkte (Deutschland)	2021=100	130,1	...	127,6	127,1	127,3	127,5	127,5	...
* Preisindex für Wohngebäude 35) (Deutschland)	2015=100	160,3	...	x	163,3	x	x	...	x

## Landesdaten Mecklenburg-Vorpommern

Gewerbeanzeigen 10)	Einheit	Juli 2023	Aug. 2023	Sept. 2023	Okt. 2023	Nov. 2023	Dez. 2023	2023 insgesamt
* Gewerbeanmeldungen	Anzahl	756	886	932	702	646	770	10.562
* Gewerbeabmeldungen	Anzahl	669	759	844	656	686	1.093	9.805

Gewerbeanzeigen 10)	Einheit	Juli 2024	Aug. 2024	Sept. 2024	Okt. 2024	Nov. 2024	Dez. 2024	2024 insgesamt
* Gewerbeanmeldungen	Anzahl	...	...	...	...	...	...	...
* Gewerbeabmeldungen	Anzahl	...	...	...	...	...	...	...

Insolvenzen	Einheit	Juli 2023	Aug. 2023	Sept. 2023	Okt. 2023	Nov. 2023	Dez. 2023	2023 insgesamt
* Insolvenzen	Anzahl	213	193	227	158	194	193	2.381
davon								
* Unternehmen	Anzahl	28	20	29	13	28	19	254
* Verbraucher	Anzahl	145	118	171	111	144	157	1.719
* ehemals selbstständig Tätige	Anzahl	37	51	26	30	18	16	377
* sonstige natürliche Personen 34), Nachlässe und Gesamtgut	Anzahl	3	4	1	4	4	1	31
* Voraussichtliche Forderungen	1.000 EUR	25.299	16.324	68.982	43.455	22.936	12.594	331.313

Insolvenzen	Einheit	Juli 2024	Aug. 2024	Sept. 2024	Okt. 2024	Nov. 2024	Dez. 2024	2024 insgesamt
* Insolvenzen	Anzahl	...	...	...	...	...	...	...
davon								
* Unternehmen	Anzahl	...	...	...	...	...	...	...
* Verbraucher	Anzahl	...	...	...	...	...	...	...
* ehemals selbstständig Tätige	Anzahl	...	...	...	...	...	...	...
* sonstige natürliche Personen 34), Nachlässe und Gesamtgut	Anzahl	...	...	...	...	...	...	...
* Voraussichtliche Forderungen	1.000 EUR	...	...	...	...	...	...	...

Handwerk 11)	Einheit	Juli 2022	Aug. 2022	Sept. 2022	Okt. 2022	Nov. 2022	Dez. 2022	2022 insgesamt
* Beschäftigte (30.09.)	2020=100	x	x	98,1	x	x	96,0	x
* Umsatz (Vierteljahresdurchschnitt)	2020=100	x	x	112,2	x	x	119,0	x

Handwerk 11)	Einheit	Juli 2023	Aug. 2023	Sept. 2023	Okt. 2023	Nov. 2023	Dez. 2023	2023 insgesamt
* Beschäftigte (30.09.)	2020=100	x	x	95,6	x	x	93,8	x
* Umsatz (Vierteljahresdurchschnitt)	2020=100	x	x	115,1	x	x	117,5	x

Preise	Einheit	Juli 2023	Aug. 2023	Sept. 2023	Okt. 2023	Nov. 2023	Dez. 2023	2023 insgesamt
* Verbraucherpreisindex (Gesamtindex)	2020=100	118,5	118,8	119,2	119,3	118,8	119,0	x
* Nettokaltmieten (Teilindex)	2020=100	103,1	103,2	103,2	103,2	103,2	103,2	x
Index der Erzeugerpreise gewerblicher Produkte (Deutschland)	2021=100	128,9	129,2	129,3	129,1	128,3	127,3	x
* Preisindex für Wohngebäude 35) (Deutschland)	2015=100	x	160,6	x	x	161,3	x	x

Preise	Einheit	Juli 2024	Aug. 2024	Sept. 2024	Okt. 2024	Nov. 2024	Dez. 2024	2024 insgesamt
* Verbraucherpreisindex (Gesamtindex)	2020=100	...	...	...	...	...	...	x
* Nettokaltmieten (Teilindex)	2020=100	...	...	...	...	...	...	x
Index der Erzeugerpreise gewerblicher Produkte (Deutschland)	2021=100	...	...	...	...	...	...	x
* Preisindex für Wohngebäude 35) (Deutschland)	2015=100	x	...	x	x	...	x	x

## Landesdaten Mecklenburg-Vorpommern

Verdienste 41)	Einheit	D 2022	D 2023	Jan. 2023	Febr. 2023	März 2023	April 2023	Mai 2023	Juni 2023
Monatlicher Nominallohnindex 42)	2022=100	x	x	100,9	97,5	100,4	100,8	102,7	108,8
Land- und Forstwirtschaft, Fischerei	2022=100	x	x	97,7	106,1	105,7	107,8	105,4	98,6
Produzierendes Gewerbe und Dienstleistungsbereich	2022=100	x	x	101,0	97,3	100,3	100,6	102,6	109,3
Produzierendes Gewerbe	2022=100	x	x	98,0	94,6	102,4	102,0	106,1	115,7
Dienstleistungsbereich	2022=100	x	x	101,8	98,0	99,7	100,3	101,8	107,5
weiblich	2022=100	x	x	102,5	97,5	99,1	98,9	100,9	108,0
männlich	2022=100	x	x	99,7	97,4	101,5	102,4	104,1	109,5
Nominallohnindex 42) 43)	2022=100	100	106,2	x	x	99,7	x	x	104,3
Land- und Forstwirtschaft, Fischerei	2022=100	100	107,1	x	x	100,6	x	x	105,0
Produzierendes Gewerbe und Dienstleistungsbereich	2022=100	100	106,3	x	x	99,7	x	x	104,3
Produzierendes Gewerbe	2022=100	100	107,0	x	x	98,0	x	x	108,0
Dienstleistungsbereich	2022=100	100	106,0	x	x	100,1	x	x	103,3
weiblich	2022=100	100	106,1	x	x	100,0	x	x	102,8
männlich	2022=100	100	106,4	x	x	99,5	x	x	105,5

Verdienste 41)	Einheit	D 2023	D 2024	Jan. 2024	Febr. 2024	März 2024	April 2024	Mai 2024	Juni 2024
Monatlicher Nominallohnindex 42)	2022=100	x	x	106,5	104,8	112,1	108,6	...	...
Land- und Forstwirtschaft, Fischerei	2022=100	x	x	107,3	102,7	138,9	103,2	...	...
Produzierendes Gewerbe und Dienstleistungsbereich	2022=100	x	x	106,6	104,9	111,6	108,6	...	...
Produzierendes Gewerbe	2022=100	x	x	103,5	105,3	105,5	111,4	...	...
Dienstleistungsbereich	2022=100	x	x	107,2	104,7	113,2	107,9	...	...
weiblich	2022=100	x	x	108,1	103,9	111,6	106,8	...	...
männlich	2022=100	x	x	105,2	105,5	112,5	109,9	...	...
Nominallohnindex 42) 43)	2022=100	106,2	...	x	x	107,7	x	x	...
Land- und Forstwirtschaft, Fischerei	2022=100	107,1	...	x	x	114,8	x	x	...
Produzierendes Gewerbe und Dienstleistungsbereich	2022=100	106,3	...	x	x	107,5	x	x	...
Produzierendes Gewerbe	2022=100	107,0	...	x	x	105,1	x	x	...
Dienstleistungsbereich	2022=100	106,0	...	x	x	108,1	x	x	...
weiblich	2022=100	106,1	...	x	x	107,6	x	x	...
männlich	2022=100	106,4	...	x	x	107,7	x	x	...

## Landesdaten Mecklenburg-Vorpommern

Verdienste 41)	Einheit	Juli 2023	Aug. 2023	Sept. 2023	Okt. 2023	Nov. 2023	Dez. 2023	2023 insgesamt
Monatlicher Nominallohnindex 42)	2022=100	101,6	101,5	102,9	103,1	140,1	110,8	x
Land- und Forstwirtschaft, Fischerei	2022=100	103,7	106,6	114,2	103,5	127,6	108,4	x
Produzierendes Gewerbe und								
Dienstleistungsbereich	2022=100	101,5	101,4	102,6	103,1	140,6	110,9	x
Produzierendes Gewerbe	2022=100	105,1	104,1	102,7	106,4	137,1	111,3	x
Dienstleistungsbereich	2022=100	100,7	100,8	102,6	102,3	141,4	110,9	x
weiblich	2022=100	100,9	100,6	101,7	102,2	148,5	110,5	x
männlich	2022=100	102,2	102,3	103,9	104,0	133,5	111,0	x
Nominallohnindex 42) 43)	2022=100	x	x	102,6	x	x	118,3	x
Land- und Forstwirtschaft, Fischerei	2022=100	x	x	109,6	x	x	113,2	x
Produzierendes Gewerbe und								
Dienstleistungsbereich	2022=100	x	x	102,4	x	x	118,6	x
Produzierendes Gewerbe	2022=100	x	x	103,7	x	x	118,2	x
Dienstleistungsbereich	2022=100	x	x	102,0	x	x	118,7	x
weiblich	2022=100	x	x	101,2	x	x	120,4	x
männlich	2022=100	x	x	103,7	x	x	116,8	x

Verdienste 41)	Einheit	Juli 2024	Aug. 2024	Sept. 2024	Okt. 2024	Nov. 2024	Dez. 2024	2024 insgesamt
Monatlicher Nominallohnindex 42)	2022=100	...	...	...	...	...	...	x
Land- und Forstwirtschaft, Fischerei	2022=100	...	...	...	...	...	...	x
Produzierendes Gewerbe und								
Dienstleistungsbereich	2022=100	...	...	...	...	...	...	x
Produzierendes Gewerbe	2022=100	...	...	...	...	...	...	x
Dienstleistungsbereich	2022=100	...	...	...	...	...	...	x
weiblich	2022=100	...	...	...	...	...	...	x
männlich	2022=100	...	...	...	...	...	...	x
Nominallohnindex 42) 43)	2022=100	x	x	...	x	x	...	x
Land- und Forstwirtschaft, Fischerei	2022=100	x	x	...	x	x	...	x
Produzierendes Gewerbe und								
Dienstleistungsbereich	2022=100	x	x	...	x	x	...	x
Produzierendes Gewerbe	2022=100	x	x	...	x	x	...	x
Dienstleistungsbereich	2022=100	x	x	...	x	x	...	x
weiblich	2022=100	x	x	...	x	x	...	x
männlich	2022=100	x	x	...	x	x	...	x

## Fußnotenerläuterungen

- 1) Quelle: Statistik der Bundesagentur für Arbeit; Ergebnisse sind vorläufig; die jeweils aktuellen Werte sind im Internetangebot der Bundesagentur für Arbeit als detaillierte Übersichten zu finden.
- 2) Ohne geförderte Stellen des zweiten Arbeitsmarktes.
- 3) Aus gewerblichen Schlachtungen von Tieren in- und ausländischer Herkunft (Rinder, Schweine, Schafe, Pferde, Ziegen).
- 4) Einschließlich Gewinnung von Steinen und Erden; Betriebe mit 50 und mehr tätigen Personen.
- 5) Einschließlich der tätigen Inhaberinnen und Inhaber.
- 6) Bau von Gebäuden, Tiefbau, Abbrucharbeiten und vorbereitende Baustellenarbeiten u. a.; Betriebe von Unternehmen mit 20 und mehr tätigen Personen.
- 7) Einschließlich Tankstellen.
- 8) Betriebe ab 10 Betten; einschließlich Campingplätzen (Touristik-Camping) ab 10 Stellplätzen.
- 9) Wegen der unterschiedlichen Abgrenzung von Spezialhandel und Generalhandel ist eine Saldierung der Ein- und Ausfuhrergebnisse nicht sinnvoll.
- 10) Ohne Reisegewerbe.
- 11) Zulassungspflichtiges Handwerk lt. Anlage A der Handwerksordnung.
- 12) Hier: Vierteljahresdurchschnitt.
- 13) Hier: Am 30.09.
- 14) Fortschreibung des Bevölkerungsstandes auf der Basis des Zensus 2011.
- 15) Statt Durchschnitt der Monate hier: Bevölkerung am 31.12.
- 16) Ohne innerhalb der Gemeinde Umgezogene.
- 17) Quelle: Statistik der Bundesagentur für Arbeit.
- 18) Einschließlich Personen "ohne Angabe".
- 19) Arbeitslose in Prozent aller zivilen Erwerbspersonen.
- 20) Summe aller Anspruchsgrundlagen (Saison-Kurzarbeit, Transferkurzarbeit und Kurzarbeit aus wirtschaftlichen und konjunkturellen Gründen).
- 21) Bei den gemeldeten Arbeitsstellen handelt es sich um ungeforderte Arbeitsstellen ohne selbstständige/freiberufliche Tätigkeiten und ohne Stellen der privaten Arbeitsvermittlung.
- 22) Erzeugte Eier in Betrieben bzw. Unternehmen mit mindestens 3.000 Hennenhaltungsplätzen; einschließlich Junghennen-, Bruch- und Knickeiern.
- 23) Betriebe mit 50 und mehr tätigen Personen.
- 24) Betriebe von Unternehmen mit 20 und mehr tätigen Personen.
- 25) Mit einer Nettonennleistung ab 1 MWel.
- 26) Am Ende des Berichtsvierteljahres.
- 27) Die Ergebnisse basieren auf einem Mixmodell (Nutzung von Verwaltungsdaten und Befragung aller großer Unternehmen).
- 28) Einschließlich Handelsvermittlung.
- 29) Der Berichtskreis wird jährlich durch Stichprobenrotation aktualisiert.
- 30) Schwerwiegender Unfall mit Sachschaden (im engeren Sinne) und sonstiger Sachschadensunfall unter Einfluss berauschender Mittel.
- 31) Quelle: Kraftfahrt-Bundesamt.
- 32) Fahrzeuge zur Personenbeförderung mit höchstens 8 Sitzplätzen außer dem Fahrersitz, einschließlich Wohnmobile und Krankenwagen.
- 33) Für Antwortausfälle und Befreiungen sind Zuschätzungen bei den EU-Ländern und damit auch im Insgesamt enthalten.
- 34) Beispielsweise als Gesellschafter oder Mithafter.
- 35) Neubau in konventioneller Bauart, Bauleistungen am Bauwerk.
- 36) Nachgewiesen werden Vierteljahresdurchschnitte, ohne Sonderzahlungen. Im Jahresdurchschnitt sind die Sonderzahlungen mit enthalten.
- 37) Leistungsgruppe 1: Arbeitnehmerinnen und Arbeitnehmer in leitender Stellung; Leistungsgruppe 2: herausgehobene Fachkräfte; Leistungsgruppe 3: Fachkräfte; Leistungsgruppe 4: angelernte Arbeitnehmerinnen und Arbeitnehmer; Leistungsgruppe 5: ungelernte Arbeitnehmerinnen und Arbeitnehmer.
- 38) Einschließlich Abwasser- und Abfallentsorgung und Beseitigung von Umweltverschmutzungen.
- 39) Bis 2020: Betriebe von Unternehmen mit 23 und mehr tätigen Personen; ab 2021: Betriebe von Unternehmen mit 20 und mehr tätigen Personen.
- 41) Ab dem Berichtsjahr 2022 wurde die Vierteljährliche Verdiensterhebung und die vierjährige Verdienststrukturhebung durch eine neue monatliche Verdiensterhebung abgelöst. Bis Berichtsjahr 2021 wurden der Wirtschaftszweig A (Land- und Forstwirtschaft, Fischerei) und kleinere Betriebe nicht erhoben.
- 42) Ermittlung aus durchschnittlichen Bruttomonatsverdiensten (einschl. Sonderzahlungen) von Voll-, Teilzeitbeschäftigten sowie geringfügig Beschäftigten für die Wirtschaftszweige A bis S (Wirtschaftszweikklassifikation, Ausgabe 2008 (WZ 2008)).
- 43) In die Berechnung des Nominallohnindex für die einzelnen Quartale und Jahresdurchschnitte werden auch Daten einbezogen, die nachträglich zum jeweiligen Monatsabschluss gemeldet werden.
- 44) Die Zählweise von ausländischen Personen hat sich im Vergleich zu früheren Publikationen geändert. Staatenlose und Personen ohne Angabe zur Staatsangehörigkeit werden nun nicht mehr unter "Keine Angabe", sondern zu den ausländischen Personen gezählt.



## Ausgewählte Kreisdaten

### Bevölkerung

Kreisfreie Stadt Landkreis Land		Bevölkerungsbewegung im Zeitraum 01.01. bis 31.12.2023						Verände- rung <sup>2)</sup> seit dem 01.01. des Jahres	Bevöl- kerung <sup>3)</sup> am 31.12.2023
		Lebend- gebo- rene	Ge- stor- bene	Überschuss der Lebend- geborenen (+) bzw. Gestor- benen (-)	Zuzüge	Fortzüge	Wande- rungs- gewinn (+) bzw. -ver- lust (-)		
					über die Gemeindegrenze <sup>1)</sup>				
Mecklenburg-Vorpommern <sup>4)</sup>	insgesamt	9.671	24.005	-14.334	53.056	36.966	+16.090	1.086	1.629.464
	männlich	5.053	12.405	-7.352	29.259	20.139	+9.120	1.353	801.048
	weiblich	4.618	11.600	-6.982	23.797	16.827	+6.970	-267	828.416
Rostock	insgesamt	1.496	2.842	-1.346	12.205	9.865	+2.340	875	210.795
	männlich	796	1.438	-642	6.562	5.293	+1.269	549	103.349
	weiblich	700	1.404	-704	5.643	4.572	+1.071	326	107.446
Schwerin	insgesamt	674	1.483	-809	9.190	8.187	+1.003	137	98.733
	männlich	356	739	-383	5.811	5.249	+562	136	47.339
	weiblich	318	744	-426	3.379	2.938	+441	1	51.394
Mecklenburgische Seenplatte	insgesamt	1.468	4.131	-2.663	15.537	13.070	+2.467	-256	259.312
	männlich	769	2.133	-1.364	7.977	6.576	+1.401	4	127.222
	weiblich	699	1.998	-1.299	7.560	6.494	+1.066	-260	132.090
Landkreis Rostock	insgesamt	1.284	3.041	-1.757	15.503	13.080	+2.423	624	221.431
	männlich	646	1.572	-926	8.221	6.823	+1.398	451	109.857
	weiblich	638	1.469	-831	7.282	6.257	+1.025	173	111.574
Vorpommern-Rügen	insgesamt	1.205	3.558	-2.353	15.615	13.101	+2.514	63	227.746
	männlich	650	1.882	-1.232	8.040	6.586	+1.454	166	111.322
	weiblich	555	1.676	-1.121	7.575	6.515	+1.060	-103	116.424
Nordwestmecklenburg	insgesamt	945	2.167	-1.222	10.466	9.227	+1.239	-82	160.206
	männlich	484	1.152	-668	5.534	4.798	+736	30	79.503
	weiblich	461	1.015	-554	4.932	4.429	+503	-112	80.703
Vorpommern-Greifswald	insgesamt	1.273	3.761	-2.488	15.278	12.936	+2.342	-171	237.184
	männlich	679	1.958	-1.279	7.820	6.496	+1.324	25	115.750
	weiblich	594	1.803	-1.209	7.458	6.440	+1.018	-196	121.434
Ludwigslust-Parchim	insgesamt	1.326	3.022	-1.696	16.757	14.995	+1.762	-104	214.057
	männlich	673	1.531	-858	9.133	8.157	+976	-8	106.706
	weiblich	653	1.491	-838	7.624	6.838	+786	-96	107.351

1) Einschließlich der Umzüge innerhalb der Landkreise, ohne Umzüge innerhalb der Gemeinde.

2) Unter Berücksichtigung der Korrekturmeldungen der Standesämter und Meldebehörden. In der Berechnung der Bevölkerungsveränderung wurden nur die Ergebnisse mit Datum nach dem 09.05.2011 (Zensusstichtag) berücksichtigt. Die vorliegenden Bevölkerungsbewegungen können deshalb in den Ergebnissen von denen der Geburten-, Sterbefall- und Wanderungsstatistik abweichen.

3) Zu- und Fortzüge: Hier über die Landesgrenze.

## Ausgewählte Kreisdaten

### Erwerbstätigkeit

Land Kreisfreie Stadt Landkreis	Arbeitslose und Arbeitslosenquote im Mai 2024							
	Arbeitslose					Arbeitslosenquote 1)		
	Bestand	Veränderung zum						
		Vormonat		Vorjahresmonat		Berichts- monat	Vormonat	Vorjahr
		absolut	%	absolut	%			
Mecklenburg-Vorpommern	62.693	-1.986	-3,1	1.090	1,8	7,6	7,9	7,5
Rostock	8.160	-127	-1,5	214	2,7	7,4	7,6	7,3
Schwerin	4.903	-36	-0,7	260	5,6	9,9	9,9	9,3
Mecklenburgische Seenplatte	11.057	-476	-4,1	47	0,4	8,6	9,0	8,6
Landkreis Rostock	6.420	-148	-2,3	132	2,1	5,8	6,0	5,8
Vorpommern-Rügen	9.597	-520	-5,1	1	0,0	8,5	9,0	8,5
Nordwestmecklenburg	5.600	-163	-2,8	-119	-2,1	6,7	6,9	6,9
Vorpommern-Greifswald	10.097	-379	-3,6	401	4,1	8,9	9,2	8,5
Ludwigslust-Parchim	6.859	-137	-2,0	154	2,3	6,2	6,3	6,0

Land Kreisfreie Stadt Landkreis	Arbeitslose nach ausgewählten Merkmalen							
	Arbeitslose im Rechtskreis SGB III		Arbeitslose im Rechtskreis SGB II		weiblich		im Alter von ...	
	insgesamt	Arbeits- losen- quote 1)	insgesamt	Arbeits- losen- quote 1)	insgesamt	Arbeits- losen- quote 1)	15 bis unter 25 Jahren	55 Jahren und älter 2)
<b>Mecklenburg-Vorpommern</b>	<b>19.868</b>	<b>2,4</b>	<b>42.825</b>	<b>5,2</b>	<b>26.890</b>	<b>6,8</b>	<b>6.362</b>	<b>17.558</b>
Rostock	2.562	2,3	5.598	5,1	3.399	6,5	978	1.831
Schwerin	1.269	2,6	3.634	7,3	2.129	8,8	542	1.050
Mecklenburgische Seenplatte	3.264	2,5	7.793	6,1	4.633	7,6	1.135	3.156
Landkreis Rostock	2.144	1,9	4.276	3,9	2.835	5,3	540	1.893
Vorpommern-Rügen	2.604	2,3	6.993	6,2	4.180	7,6	902	2.961
Nordwestmecklenburg	2.197	2,6	3.403	4,1	2.430	6,1	578	1.635
Vorpommern-Greifswald	3.125	2,7	6.972	6,1	4.268	7,7	1.065	2.912
Ludwigslust-Parchim	2.703	2,4	4.156	3,7	3.016	5,8	622	2.120

Quelle: Statistik der Bundesagentur für Arbeit.

1) Arbeitslose in Prozent aller zivilen Erwerbspersonen.

2) Vergleich zu Veröffentlichungen vor Januar 2020 wegen geänderter Altersgruppe nicht möglich.

Ausgewählte Kreisdaten

Soziales

Land Kreisfreie Stadt Landkreis	Personen in Bedarfsgemeinschaften im Februar 2024							
	insgesamt	und zwar						
		unter 18 Jahre	Auslän- der/-innen 1)	Regel- leistungs- berechtigte	davon			
					erwerbsfähige Leistungsberechtigte		nicht erwerbsfähige Leistungsberechtigte	
					zusammen	darunter	zusammen	darunter
						Frauen		unter 15 Jahre
Mecklenburg-Vorpommern	118.757	35.463	32.991	110.798	84.750	40.883	26.048	25.042
Rostock	16.510	4.568	4.938	15.499	12.072	5.828	3.427	3.273
Schwerin	11.353	3.602	4.658	10.700	7.989	4.000	2.711	2.639
Mecklenburgische Seenplatte	21.442	6.427	5.128	19.842	15.185	7.222	4.657	4.461
Landkreis Rostock	12.473	3.863	3.600	11.580	8.762	4.326	2.818	2.729
Vorpommern-Rügen	16.622	4.855	4.202	15.919	12.157	5.734	3.762	3.603
Nordwestmecklenburg	9.560	2.863	2.771	8.836	6.798	3.301	2.038	1.962
Vorpommern-Greifswald	18.829	5.434	4.381	17.418	13.570	6.442	3.848	3.701
Ludwigslust-Parchim	11.968	3.851	3.313	11.004	8.217	4.030	2.787	2.674

Quelle: Statistik der Bundesagentur für Arbeit.

1) Die Zählweise von ausländischen Personen hat sich im Vergleich zu früheren Publikationen geändert. Staatenlose und Personen ohne Angabe zur Staatsangehörigkeit werden nun nicht mehr unter "Keine Angabe", sondern zu den ausländischen Personen gezählt.

## Ausgewählte Kreisdaten

### Produzierendes Gewerbe

Land Kreisfreie Stadt Landkreis	Verarbeitendes Gewerbe sowie Bergbau und Gewinnung von Steinen und Erden 1)						
	April 2024			Januar bis April 2024			
	Betriebe	tätige Personen 2)	Gesamt- umsatz 3)	Betriebe	tätige Personen 2)	Gesamt- umsatz 3)	
	Anzahl		1.000 EUR	Monatsdurchschnitt		1.000 EUR	
Mecklenburg-Vorpommern	288	49.304	1.608.391	289	49.307	5.506.635	
	Rostock	34	7.239	562.610	34	7.246	1.489.104
	Schwerin	24	2.925	89.609	24	2.915	325.963
	Mecklenburgische Seenplatte	49	7.859	204.580	49	7.869	796.718
	Landkreis Rostock	34	6.137	102.239	34	6.150	419.596
	Vorpommern-Rügen	18	2.391	51.819	18	2.392	196.368
	Nordwestmecklenburg	41	7.305	219.141	42	7.380	831.809
	Vorpommern-Greifswald	26	4.522	99.042	25	4.280	357.062
	Ludwigslust-Parchim	62	10.926	279.352	63	11.075	1.090.014
Land Kreisfreie Stadt Landkreis	Bauhauptgewerbe/Bau von Gebäuden, Tiefbau, Abbrucharbeiten und vorbereitende Baustellenarbeiten u. a. 4) 6)						
	Betriebe	tätige Personen	Entgelte	geleistete Arbeitsstunden	baugewerblicher Umsatz 3) 5)	Auftrags- einkänge	
	Anzahl		1.000 EUR	1.000	1.000 EUR		
	April 2024						
Mecklenburg-Vorpommern	248	10.742	37.398	1.201	187.136	205.355	
	Rostock	16	784	3.073	85	17.131	10.823
	Schwerin	15	698	2.446	91	12.296	10.847
	Mecklenburgische Seenplatte	53	2.373	8.167	262	44.492	43.380
	Landkreis Rostock	40	1.631	5.525	180	24.021	56.941
	Vorpommern-Rügen	32	1.379	5.027	160	23.607	24.184
	Nordwestmecklenburg	23	1.088	3.855	110	18.110	19.043
	Vorpommern-Greifswald	35	1.448	4.758	163	23.037	10.184
	Ludwigslust-Parchim	34	1.341	4.547	148	24.442	29.953
Januar bis April 2024							
Mecklenburg-Vorpommern	248	10.679	131.702	3.844	586.198	533.406	
	Rostock	16	784	10.069	278	52.773	44.733
	Schwerin	15	700	8.620	296	39.934	33.104
	Mecklenburgische Seenplatte	53	2.383	29.060	831	133.954	101.842
	Landkreis Rostock	40	1.572	19.310	553	72.043	103.150
	Vorpommern-Rügen	31	1.366	17.481	528	64.170	74.814
	Nordwestmecklenburg	23	1.082	14.135	367	77.763	45.864
	Vorpommern-Greifswald	36	1.441	16.610	530	77.067	52.351
	Ludwigslust-Parchim	34	1.351	16.416	461	68.495	77.547

1) Betriebe mit 50 und mehr tätigen Personen.

2) Einschließlich der tätigen Inhaber.

3) Ohne Umsatzsteuer.

4) Betriebe von Unternehmen mit 20 und mehr tätigen Personen.

5) Inlandsumsatz.

6) Ende 2019 erfolgten umfängliche Aktualisierungen des Berichtskreises (Abgrenzung der in die Erhebungen einzubeziehenden Betriebe). Zeitgleich wurden methodische Erhebungsvorgaben grundlegend optimiert. Die Vergleichbarkeit der baugewerblichen Konjunkturergebnisse ab Januar 2020 mit Vorzeiträumen ist daher eingeschränkt.

## Ausgewählte Kreisdaten

### Produzierendes Gewerbe

Land Kreisfreie Stadt Landkreis	Ausbaugewerbe/Bauinstallation und sonstiger Ausbau 1)				
	Betriebe	tätige Personen im Ausbaugewerbe	Entgelte	geleistete Arbeitsstunden	baugewerblicher Umsatz 2)
	am Ende des Berichtsvierteljahres				
	Anzahl		1.000 EUR	1.000	1.000 EUR
	1. Berichtsvierteljahr 2024				
Mecklenburg-Vorpommern	186	6.613	61.600	2.120	217.948
Rostock	22	640	7.295	222	38.401
Schwerin	19	722	6.882	222	16.942
Mecklenburgische Seenplatte	30	1.309	12.291	394	48.564
Landkreis Rostock	30	1.022	9.301	343	33.319
Vorpommern-Rügen	24	720	5.749	211	19.179
Nordwestmecklenburg	15	754	7.143	277	15.448
Vorpommern-Greifswald	28	841	7.476	274	26.737
Ludwigslust-Parchim	18	605	5.463	178	19.360
	1. bis 1. Berichtsvierteljahr 2024				
Mecklenburg-Vorpommern	186	6.613	61.600	2.120	217.948
Rostock	22	640	7.295	222	38.401
Schwerin	19	722	6.882	222	16.942
Mecklenburgische Seenplatte	30	1.309	12.291	394	48.564
Landkreis Rostock	30	1.022	9.301	343	33.319
Vorpommern-Rügen	24	720	5.749	211	19.179
Nordwestmecklenburg	15	754	7.143	277	15.448
Vorpommern-Greifswald	28	841	7.476	274	26.737
Ludwigslust-Parchim	18	605	5.463	178	19.360

1) Betriebe von Unternehmen mit 20 und mehr tätigen Personen.

2) Ohne Umsatzsteuer, Inlandsumsatz.

## Ausgewählte Kreisdaten

### Tourismus

Land Kreisfreie Stadt Landkreis	Ankünfte, Übernachtungen und Aufenthaltsdauer der Gäste in Beherbergungsbetrieben <sup>1)</sup>				
	Ankünfte		Übernachtungen		durchschnittliche Aufenthaltsdauer <sup>2)</sup>
	insgesamt	Veränderung gegenüber dem Vorjahreszeitraum	insgesamt	Veränderung gegenüber dem Vorjahreszeitraum	
	Anzahl	%	Anzahl	%	Tage
<b>April 2024</b>					
<b>Mecklenburg-Vorpommern</b>	<b>508.990</b>	<b>-17,6</b>	<b>1.873.684</b>	<b>-21,7</b>	<b>3,7</b>
Rostock	66.491	-2,5	159.337	-9,3	2,4
Schwerin	16.803	12,6	29.529	6,4	1,8
Mecklenburgische Seenplatte	63.716	-8,9	205.119	-25,4	3,2
Landkreis Rostock	74.829	-22,0	319.780	-25,0	4,3
Vorpommern-Rügen	128.813	-26,0	531.380	-26,5	4,1
Nordwestmecklenburg	44.103	-24,7	172.614	-17,3	3,9
Vorpommern-Greifswald	92.611	-15,7	392.779	-18,0	4,2
Ludwigslust-Parchim	21.624	-17,7	63.146	-19,2	2,9
<b>Januar bis April 2024</b>					
<b>Mecklenburg-Vorpommern</b>	<b>1.631.091</b>	<b>2,9</b>	<b>5.989.601</b>	<b>0,7</b>	<b>3,7</b>
Rostock	226.327	5,7	542.946	0,7	2,4
Schwerin	51.623	13,8	86.624	11,5	1,7
Mecklenburgische Seenplatte	180.633	12,5	597.661	-2,9	3,3
Landkreis Rostock	243.611	0,8	1.035.619	1,5	4,3
Vorpommern-Rügen	418.183	0,3	1.698.104	-0,9	4,1
Nordwestmecklenburg	124.273	-8,3	493.700	1,3	4,0
Vorpommern-Greifswald	319.860	6,3	1.337.225	3,9	4,2
Ludwigslust-Parchim	66.581	-4,8	197.722	-3,8	3,0

1) Betriebe ab 10 Betten, einschließlich Campingplätzen (Touristik-Camping) ab 10 Stellplätzen.

2) Rechnerischer Wert Übernachtungen/Ankünfte.

## Ausgewählte Kreisdaten

### Verkehr

Land Kreisfreie Stadt Landkreis	Straßenverkehrsunfälle und verunglückte Personen im April 2024					
	Straßenverkehrsunfälle			verunglückte Personen		
	insgesamt	davon mit		insgesamt	davon	
		Personen- schaden	Sach- schaden 1)		Getötete	Verletzte
<b>Mecklenburg-Vorpommern</b>	<b>428</b>	<b>334</b>	<b>94</b>	<b>419</b>	<b>4</b>	<b>415</b>
Rostock	46	38	8	41	-	41
Schwerin	30	27	3	32	-	32
Mecklenburgische Seenplatte	62	51	11	64	-	64
Landkreis Rostock	83	62	21	85	-	85
Vorpommern-Rügen	54	43	11	60	2	58
Nordwestmecklenburg	57	42	15	47	-	47
Vorpommern-Greifswald	17	13	4	16	1	15
Ludwigslust-Parchim	79	58	21	74	1	73

1) Schwerwiegender Unfall mit Sachschaden (im engeren Sinne) und sonstiger Unfall unter dem Einfluss berauschender Mittel.

## Ausgewählte Kreisdaten

### Gewerbeanzeigen

Land Kreisfreie Stadt Landkreis	Gewerbeanzeigen 1)			
	Mai 2024		Januar bis Mai 2024	
	Anmeldungen	Abmeldungen	Anmeldungen	Abmeldungen
<b>Mecklenburg-Vorpommern</b>	<b>793</b>	<b>644</b>	<b>4.804</b>	<b>4.415</b>
Rostock	142	117	624	641
Schwerin	46	39	283	285
Mecklenburgische Seenplatte	89	68	635	597
Landkreis Rostock	114	90	767	639
Vorpommern-Rügen	128	104	774	649
Nordwestmecklenburg	81	70	445	482
Vorpommern-Greifswald	63	42	651	607
Ludwigslust-Parchim	130	114	625	515

1) Ohne Reisegewerbe.



## Ausgewählte Kreisdaten

### Insolvenzen

Land Kreisfreie Stadt Landkreis	Insolvenzen					
	April 2024			Januar bis April 2024		
	insgesamt	darunter		insgesamt	darunter	
		Unternehmen	Verbraucher/-innen		Unternehmen	Verbraucher/-innen
<b>Mecklenburg-Vorpommern 1)</b>	<b>255</b>	<b>18</b>	<b>195</b>	<b>858</b>	<b>109</b>	<b>618</b>
Rostock	29	2	22	101	15	69
Schwerin	22	-	19	55	3	43
Mecklenburgische Seenplatte	77	5	63	212	16	176
Landkreis Rostock	27	1	19	121	12	77
Vorpommern-Rügen	36	3	28	138	18	96
Nordwestmecklenburg	11	-	8	59	16	36
Vorpommern-Greifswald	25	3	18	71	9	53
Ludwigslust-Parchim	26	2	18	94	13	68

1) Einschließlich Schuldnerinnen und Schuldner mit Sitz/Wohnort außerhalb Mecklenburg-Vorpommerns oder unbekannt.