

Zahlenspiegel Mecklenburg-Vorpommern

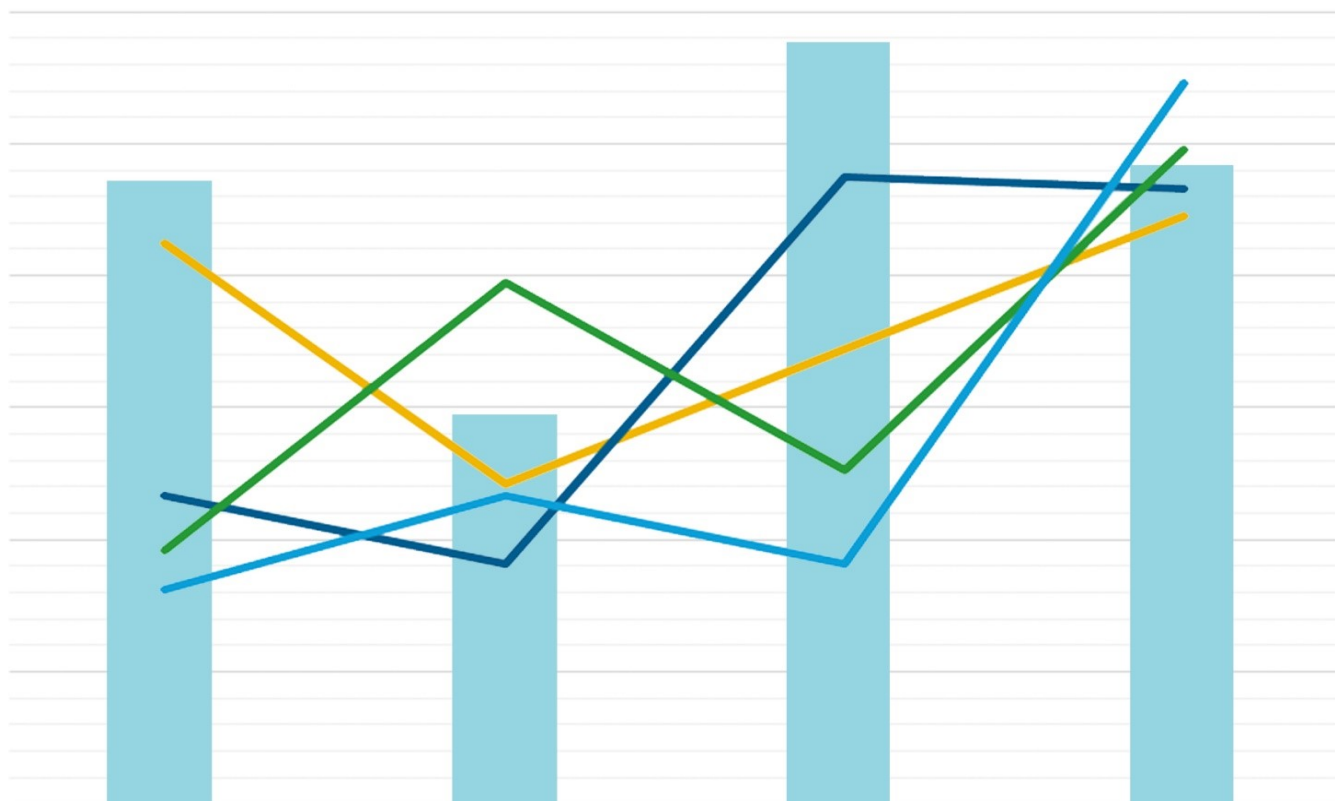

September 2023



Mecklenburg-Vorpommern
Landesamt für innere Verwaltung
Statistisches Amt

Zeichenerklärungen

- Nichts vorhanden
- 0** Weniger als die Hälfte von 1 in der letzten besetzten Stelle, jedoch mehr als nichts
- . Zahlenwert unbekannt oder geheim zu halten
- ... Zahl lag bei Redaktionsschluss noch nicht vor
- x** Aussage nicht sinnvoll oder Fragestellung nicht zutreffend
- / Keine Angabe, da Zahlenwert nicht ausreichend genau oder nicht repräsentativ
- () Zahl hat eingeschränkte Aussagefähigkeit
- [rot]** Berichtigte Zahl

Abkürzung

- D Durchschnitt



Impressum

Zahlenspiegel Mecklenburg-Vorpommern

Kennziffer: ZSP1 2023 09

Herausgeber

Statistisches Amt Mecklenburg-Vorpommern, Lübecker Str. 287, 19059 Schwerin

Telefon: 0385 588-0, Telefax: 0385 588-56909

www.statistik-mv.de

statistik.post@statistik-mv.de

© Statistisches Amt Mecklenburg-Vorpommern, Schwerin, 2023

Auszugsweise Vervielfältigung und Verbreitung mit Quellenangabe gestattet.

Erscheinungsfolge

Monatlich

Redaktionsschluss

3. August 2023

Diese Veröffentlichung erscheint monatlich und enthält die aktuellsten Daten
aus allen Bereichen der amtlichen Statistik.

Zur Methodik informieren Sie sich bitte in den jeweiligen Statistischen Berichten.

i

Die mit einem Stern versehenen Positionen im Landesdatenteil werden von
allen statistischen Ämtern der Länder im „Zahlenspiegel“ veröffentlicht.

Die Angaben tragen teilweise vorläufigen Charakter.

Landesdaten Mecklenburg-Vorpommern

Aktuelle Konjunkturdaten

Merkmal	Einheit	Jüngster Monat/ Jüngstes Vierteljahr		Monatsdurchschnitt	
		absolut	Veränderung zum Vorjahr (%)	absolut	Veränderung zum Vorjahr (%)
		Juli 2023		Januar bis Juli 2023	
Arbeitsmarkt 1)					
Arbeitslose	Anzahl	60 218	- 0,8	63 909	7,9
darunter Frauen	Anzahl	26 548	- 5,3	28 120	10,4
Gemeldete Arbeitsstellen 2)	Anzahl	18 455	- 11,0	18 777	- 6,7
		Juni 2023		Januar bis Juni 2023	
Bautätigkeit					
Baugenehmigungen					
Wohnungen	Anzahl	590	6,7	431	- 23,7
veranschlagte Kosten der Bauwerke (Neubau, Wohngebäude)	1 000 EUR	76 107	- 13,1	71 815	- 24,9
Nichtwohngebäude (Neubau)	Anzahl	78	100,0	55	22,6
veranschlagte Kosten der Bauwerke	1 000 EUR	44 801	16,5	58 010	14,6
		Juli 2023		Januar bis Juli 2023	
Landwirtschaft					
Schlachtmengen (ohne Geflügel) 3)	t	2 322,8	- 4,6	2 923,1	2,0
Rinder	t	2 072,5	- 4,9	2 676,7	2,2
Schweine	t	245,8	- 3,2	241,9	- 0,5
		Juni 2023		Januar bis Juni 2023	
Verarbeitendes Gewerbe sowie Bergbau 4)					
Umsatz (ohne Umsatzsteuer)	Mill. EUR	1 642,6	30,1	8 491,8	16,2
darunter Auslandsumsatz	Mill. EUR	825,9	92,4	3 688,5	36,9
Tätige Personen 5)	1 000	50	- 0,2	50	- 1,2
		Juni 2023		Januar bis Juni 2023	
Bauhauptgewerbe 6)					
Baugewerblicher Umsatz (ohne Umsatzsteuer)	1 000 EUR	220 371	27,0	155 482	10,5
Tätige Personen 5) im Baugewerbe	Anzahl	10 626	2,0	10 640	1,7
		Juni 2023		Januar bis Juni 2023	
Einzelhandel 7)					
Umsatz real (ohne Umsatzsteuer)	2015=100	108,0	- 2,9	99,1	- 5,6
Beschäftigte	2015=100	110,3	0,8	107,1	0,7
		Juni 2023		Januar bis Juni 2023	
Gastgewerbe					
Umsatz real (ohne Umsatzsteuer)	2015=100	109,4	- 9,4	81,9	0,0
Beschäftigte	2015=100	108,4	0,0	103,4	3,9
		Juni 2023		Januar bis Juni 2023	
Tourismus 8)					
Gästeübernachtungen	1 000	3 719,9	- 3,8	2 137,5	4,6
		Mai 2023		Januar bis Mai 2023	
Außenhandel 9)					
Ausfuhr (Spezialhandel)	Mill. EUR	820,7	6,2	822,7	4,9
Einfuhr (Generalhandel)	Mill. EUR	763,7	- 14,4	796,4	2,2
		Juni 2023		Januar bis Juni 2023	
Unternehmen					
Gewerbeanmeldungen 10)	Anzahl	903	2,7	978	9,5
Gewerbeabmeldungen 10)	Anzahl	725	- 1,5	850	13,2
		April 2023		Januar bis April 2023	
Unternehmensinsolvenzen	Anzahl	22	22,2	18	-
		1. Vierteljahr 2023		Januar bis März 2023	
Handwerk 11)					
Umsatz	2009=100 12)	97,8	8,3	97,8	8,3
Beschäftigte	2009=100 13)	94,9	- 2,3	94,9	- 2,3
		August 2023		Januar bis August 2023	
Preise					
Verbraucherpreisindex (Gesamtindex)	2020=100	118,8	6,3	117,6	6,4

Landesdaten Mecklenburg-Vorpommern

Bevölkerung 14)	Einheit	D 2021	D 2022	Jan. 2022	Febr. 2022	März 2022	April 2022	Mai 2022	Juni 2022
* Bevölkerung am Monatsende 15)	1 000	1 611,2	1 628,4	1 610,6	1 610,1	1 615,5	1 620,1	1 625,2	1 627,5
Natürliche Bevölkerungsbewegung									
* Eheschließungen	Anzahl	748	812	162	524	347	604	1 111	1 283
* Lebendgeborene	Anzahl	987	902	787	790	877	861	931	890
* Gestorbene (ohne Totgeborene)	Anzahl	2 013	2 115	2 125	1 941	2 480	2 069	1 888	1 819
darunter im 1. Lebensjahr Gestorbene	Anzahl	2	3	2	4	3	3	4	6
* Überschuss der Geborenen (+) bzw. Gestorbenen (-)	Anzahl	- 1 026	- 1 213	- 1 338	- 1 151	- 1 603	- 1 208	- 957	- 929
Wanderungen									
* Zuzüge über die Landesgrenze	Anzahl	3 755	5 725	3 041	3 352	9 547	8 437	8 696	6 033
* darunter aus dem Ausland	Anzahl	1 344	3 431	1 231	1 442	7 337	6 373	6 581	3 949
* Fortzüge über die Landesgrenze	Anzahl	2 677	3 039	2 271	2 536	2 455	2 596	2 659	2 787
* darunter in das Ausland	Anzahl	859	1 193	742	1 054	893	865	1 157	1 236
* Wanderungsgewinn (+) bzw. -verlust (-)	Anzahl	+ 1 078	+ 2 685	+ 770	+ 816	+ 7 092	+ 5 841	+ 6 037	+ 3 246
* Innerhalb des Landes Umgezogene 16)	Anzahl	4 191	4 747	3 388	3 933	4 640	4 475	4 980	4 782

Bevölkerung 14)	Einheit	D 2022	D 2023	Jan. 2023	Febr. 2023	März 2023	April 2023	Mai 2023	Juni 2023
* Bevölkerung am Monatsende 15)	1 000	1 628,4	...	1 628,2	1 628,2	1 628,4	1 628,2
Natürliche Bevölkerungsbewegung									
* Eheschließungen	Anzahl	812	...	174	239	485	477
* Lebendgeborene	Anzahl	902	...	751	834	816	722
* Gestorbene (ohne Totgeborene)	Anzahl	2 115	...	2 444	1 846	2 070	2 091
darunter im 1. Lebensjahr Gestorbene	Anzahl	3	...	2	2	4	3
* Überschuss der Geborenen (+) bzw. Gestorbenen (-)	Anzahl	- 1 213	...	- 1 693	- 1 012	- 1 254	- 1 369
Wanderungen									
* Zuzüge über die Landesgrenze	Anzahl	5 725	...	4 258	3 958	4 214	3 811
* darunter aus dem Ausland	Anzahl	3 431	...	2 199	2 196	2 337	1 903
* Fortzüge über die Landesgrenze	Anzahl	3 039	...	2 688	2 857	2 729	2 551
* darunter in das Ausland	Anzahl	1 193	...	1 065	1 272	1 161	1 040
* Wanderungsgewinn (+) bzw. -verlust (-)	Anzahl	2 685	...	1 570	1 101	1 485	1 260
* Innerhalb des Landes Umgezogene 16)	Anzahl	4 747	...	4 959	4 952	4 463	4 363

Landesdaten Mecklenburg-Vorpommern

Bevölkerung 14)	Einheit	Juli 2022	Aug. 2022	Sept. 2022	Okt. 2022	Nov. 2022	Dez. 2022	2022 insgesamt
* Bevölkerung am Monatsende 15)	1 000	1 629,0	1 629,8	1 630,0	1 629,7	1 629,7	1 628,4	x
Natürliche Bevölkerungsbewegung								
* Eheschließungen	Anzahl	1 579	1 355	1 191	656	405	530	9 747
* Lebendgeborene	Anzahl	998	1 019	972	978	858	860	10 820
* Gestorbene (ohne Totgeborene)	Anzahl	1 952	1 965	1 910	2 164	2 090	2 974	25 377
darunter im 1. Lebensjahr Gestorbene	Anzahl	5	2	1	1	-	4	35
* Überschuss der Geborenen (+) bzw. Gestorbenen (-)	Anzahl	- 954	- 946	- 938	- 1 186	- 1 232	- 2 114	- 14 557
Wanderungen								
* Zuzüge über die Landesgrenze	Anzahl	5 898	5 793	5 088	4 763	4 294	3 753	68 571
* darunter aus dem Ausland	Anzahl	3 100	2 735	2 430	2 074	2 071	1 848	41 017
* Fortzüge über die Landesgrenze	Anzahl	3 373	4 050	3 926	3 878	3 024	2 916	36 280
* darunter in das Ausland	Anzahl	1 185	1 693	1 596	1 529	1 088	1 281	14 128
* Wanderungsgewinn (+) bzw. -verlust (-)	Anzahl	+ 2 525	+ 1 743	+ 1 162	+ 885	+ 1 270	+ 837	+ 32 291
* Innerhalb des Landes Umgezogene 16)	Anzahl	5 091	5 791	5 334	4 890	4 982	4 673	57 064

Bevölkerung 14)	Einheit	Juli 2023	Aug. 2023	Sept. 2023	Nov. 2023	Nov. 2023	Dez. 2023	2023 insgesamt
* Bevölkerung am Monatsende 15)	1 000	x
Natürliche Bevölkerungsbewegung								
* Eheschließungen	Anzahl
* Lebendgeborene	Anzahl
* Gestorbene (ohne Totgeborene)	Anzahl
darunter im 1. Lebensjahr Gestorbene	Anzahl
* Überschuss der Geborenen (+) bzw. Gestorbenen (-)	Anzahl
Wanderungen								
* Zuzüge über die Landesgrenze	Anzahl
* darunter aus dem Ausland	Anzahl
* Fortzüge über die Landesgrenze	Anzahl
* darunter in das Ausland	Anzahl
* Wanderungsgewinn (+) bzw. -verlust (-)	Anzahl
* Innerhalb des Landes Umgezogene 16)	Anzahl

Landesdaten Mecklenburg-Vorpommern

Erwerbstätigkeit	Einheit	D 2020	D 2021	Jan. 2021	Febr. 2021	März 2021	April 2021	Mai 2021	Juni 2021
Beschäftigte 17) 18)									
* Sozialversicherungspflichtig Beschäftigte am Arbeitsort	1 000	572,7	577,8	x	x	570,4	x	x	577,8
* Frauen	1 000	289,0	290,9	x	x	287,9	x	x	290,9
* Ausländer/-innen 42)	1 000	25,7	29,9	x	x	27,1	x	x	29,9
* Teilzeitbeschäftigte	1 000	174,1	178,8	x	x	175,4	x	x	178,8
* darunter Frauen	1 000	137,1	139,9	x	x	138,2	x	x	139,9
* Sozialversicherungspflichtig Beschäftigte nach Wirtschaftsbereichen									
* Land- und Forstwirtschaft, Fischerei	1 000	15,3	15,1	x	x	14,9	x	x	15,1
* Produzierendes Gewerbe	1 000	124,1	124,9	x	x	124,1	x	x	124,9
* Handel, Verkehr und Gastgewerbe	1 000	139,5	140,3	x	x	135,2	x	x	140,3
* Erbringung von Unternehmensdienstleistungen	1 000	92,0	92,2	x	x	90,7	x	x	92,2
* Erbringung von öffentlichen und privaten Dienstleistungen	1 000	201,7	205,3	x	x	205,6	x	x	205,3

Erwerbstätigkeit	Einheit	D 2021	D 2022	Jan. 2022	Febr. 2022	März 2022	April 2022	Mai 2022	Juni 2022
Beschäftigte 17) 18)									
* Sozialversicherungspflichtig Beschäftigte am Arbeitsort	1 000	577,8	584,4	x	x	578,0	x	x	584,4
* Frauen	1 000	290,9	294,2	x	x	291,0	x	x	294,2
* Ausländer/-innen 42)	1 000	29,9	35,7	x	x	32,0	x	x	35,7
* Teilzeitbeschäftigte	1 000	178,8	185,0	x	x	180,9	x	x	185,0
* darunter Frauen	1 000	139,9	143,9	x	x	141,5	x	x	143,9
* Sozialversicherungspflichtig Beschäftigte nach Wirtschaftsbereichen									
* Land- und Forstwirtschaft, Fischerei	1 000	15,1	14,9	x	x	14,7	x	x	14,9
* Produzierendes Gewerbe	1 000	124,9	124,1	x	x	124,6	x	x	124,1
* Handel, Verkehr und Gastgewerbe	1 000	140,3	143,8	x	x	138,4	x	x	143,8
* Erbringung von Unternehmensdienstleistungen	1 000	92,2	92,5	x	x	91,7	x	x	92,5
* Erbringung von öffentlichen und privaten Dienstleistungen	1 000	205,3	209,0	x	x	208,7	x	x	209,0

Landesdaten Mecklenburg-Vorpommern

Erwerbstätigkeit	Einheit	Juli 2021	Aug. 2021	Sept. 2021	Okt. 2021	Nov. 2021	Dez. 2021	2021 insgesamt
Beschäftigte 17) 18)								
* Sozialversicherungspflichtig Beschäftigte am Arbeitsort	1 000	x	x	588,2	x	x	580,8	x
* Frauen	1 000	x	x	295,7	x	x	292,4	x
* Ausländer/-innen 42)	1 000	x	x	31,9	x	x	31,2	x
* Teilzeitbeschäftigte	1 000	x	x	182,6	x	x	181,2	x
* darunter Frauen	1 000	x	x	142,7	x	x	141,7	x
* Sozialversicherungspflichtig Beschäftigte nach Wirtschaftsbereichen								
* Land- und Forstwirtschaft, Fischerei	1 000	x	x	15,4	x	x	14,4	x
* Produzierendes Gewerbe	1 000	x	x	126,4	x	x	125,1	x
* Handel, Verkehr und Gastgewerbe	1 000	x	x	143,7	x	x	139,7	x
* Erbringung von Unternehmensdienstleistungen	1 000	x	x	93,7	x	x	92,2	x
* Erbringung von öffentlichen und privaten Dienstleistungen	1 000	x	x	209,1	x	x	209,4	x

Erwerbstätigkeit	Einheit	Juli 2022	Aug. 2022	Sept. 2022	Okt. 2022	Nov. 2022	Dez. 2022	2022 insgesamt
Beschäftigte 17) 18)								
* Sozialversicherungspflichtig Beschäftigte am Arbeitsort	1 000	x	x	590,0	x	x	578,2	x
* Frauen	1 000	x	x	296,6	x	x	291,3	x
* Ausländer/-innen 42)	1 000	x	x	37,2	x	x	35,1	x
* Teilzeitbeschäftigte	1 000	x	x	186,1	x	x	183,4	x
* darunter Frauen	1 000	x	x	144,6	x	x	142,9	x
* Sozialversicherungspflichtig Beschäftigte nach Wirtschaftsbereichen								
* Land- und Forstwirtschaft, Fischerei	1 000	x	x	15,4	x	x	14,2	x
* Produzierendes Gewerbe	1 000	x	x	124,6	x	x	122,2	x
* Handel, Verkehr und Gastgewerbe	1 000	x	x	144,9	x	x	138,9	x
* Erbringung von Unternehmensdienstleistungen	1 000	x	x	93,5	x	x	91,7	x
* Erbringung von öffentlichen und privaten Dienstleistungen	1 000	x	x	211,6	x	x	211,1	x

Landesdaten Mecklenburg-Vorpommern

Erwerbstätigkeit	Einheit	D 2021	D 2022	Jan. 2022	Febr. 2022	März 2022	April 2022	Mai 2022	Juni 2022
Arbeitsmarkt 1)									
* Arbeitslose	Anzahl	62 410	59 571	62 186	62 090	60 136	56 873	54 844	57 600
davon: im Rechtskreis nach SGB III	Anzahl	22 535	19 541	23 400	23 242	21 366	18 909	17 688	16 925
im Rechtskreis nach SGB II	Anzahl	39 875	40 031	38 786	38 848	38 770	37 964	37 156	40 675
* darunter Frauen	Anzahl	26 605	26 159	26 239	26 158	25 310	23 892	23 014	25 610
Zugang	Anzahl	10 306	11 344	12 694	10 217	9 362	9 663	8 816	13 036
Abgang	Anzahl	11 008	10 964	7 663	10 332	11 340	12 911	10 878	10 308
* Arbeitslosenquote 19)	%	7,6	7,3	7,6	7,6	7,3	6,9	6,7	7,1
davon: im Rechtskreis nach SGB III	%	2,7	2,4	2,9	2,8	2,6	2,3	2,2	2,1
im Rechtskreis nach SGB II	%	4,9	4,9	4,7	4,7	4,7	4,6	4,6	5,0
* Frauen	%	6,8	6,7	6,7	6,7	6,5	6,1	5,9	6,6
* Männer	%	8,3	7,8	8,4	8,4	8,1	7,7	7,5	7,5
* Ausländer/-innen 42)	%	16,7	21,7	15,8	15,5	15,4	14,7	13,4	22,7
* Jüngere von 15 bis unter 25 Jahren	%	8,6	8,0	7,8	8,1	7,9	7,6	7,1	7,8
* Kurzarbeiter/-innen 20)	Anzahl	33 691	9 323	28 923	28 287	19 881	7 985	3 544	3 063
* Gemeldete Arbeitsstellen 21)	Anzahl	17 324	19 888	18 190	19 368	20 299	20 610	20 761	20 854
Zugang	Anzahl	3 878	3 537	3 283	4 629	3 875	4 015	3 563	3 572
Abgang	Anzahl	3 569	3 491	2 936	3 407	2 925	3 680	3 432	3 464

Erwerbstätigkeit	Einheit	D 2022	D 2023	Jan. 2023	Febr. 2023	März 2023	April 2023	Mai 2023	Juni 2023
Arbeitsmarkt 1)									
* Arbeitslose	Anzahl	59 571	...	67 170	68 385	66 430	63 393	61 603	60 163
davon: im Rechtskreis nach SGB III	Anzahl	19 541	...	25 089	25 921	24 009	21 021	19 787	18 855
im Rechtskreis nach SGB II	Anzahl	40 031	...	42 081	42 464	42 421	42 372	41 816	41 308
* darunter Frauen	Anzahl	26 159	...	29 752	30 137	29 234	27 761	27 048	26 358
Zugang	Anzahl	11 344	...	13 989	13 103	10 821	11 659	10 388	10 599
Abgang	Anzahl	10 964	...	8 799	11 903	12 778	14 696	12 192	12 041
* Arbeitslosenquote 19)	%	7,3	...	8,3	8,4	8,2	7,8	7,5	7,4
davon: im Rechtskreis nach SGB III	%	2,4	...	3,1	3,2	3,0	2,6	2,4	2,3
im Rechtskreis nach SGB II	%	4,9	...	5,2	5,2	5,2	5,2	5,1	5,1
* Frauen	%	6,7	...	7,7	7,8	7,5	7,1	6,9	6,7
* Männer	%	7,8	...	8,8	9,0	8,8	8,4	8,1	8,0
* Ausländer/-innen 42)	%	21,7	...	27,7	28,2	27,7	27,4	22,3	21,6
* Jüngere von 15 bis unter 25 Jahren	%	8,0	...	8,5	8,8	8,9	8,6	8,0	7,8
* Kurzarbeiter/-innen 20)	Anzahl	9 323	...	9 494
* Gemeldete Arbeitsstellen 21)	Anzahl	19 888	...	18 103	18 781	19 193	19 355	18 780	18 770
Zugang	Anzahl	3 537	...	2 684	4 087	3 295	3 701	2 994	3 198
Abgang	Anzahl	3 491	...	2 830	3 387	2 904	3 569	3 565	3 196

Landesdaten Mecklenburg-Vorpommern

Erwerbstätigkeit	Einheit	Juli 2022	Aug. 2022	Sept. 2022	Okt. 2022	Nov. 2022	Dez. 2022	2022 insgesamt
Arbeitsmarkt 1)								
* Arbeitslose	Anzahl	60 687	61 444	58 997	58 311	59 730	61 956	x
davon: im Rechtskreis nach SGB III	Anzahl	18 270	18 746	17 475	17 737	19 193	21 537	x
im Rechtskreis nach SGB II	Anzahl	42 417	42 698	41 522	40 574	40 537	40 419	x
* darunter Frauen	Anzahl	28 028	28 351	26 725	26 190	26 772	27 618	x
Zugang	Anzahl	13 997	11 032	11 288	10 995	12 349	12 679	136 128
Abgang	Anzahl	10 964	10 298	13 748	11 709	10 929	10 485	131 565
* Arbeitslosenquote 19)	%	7,5	7,6	7,3	7,2	7,3	7,6	x
davon: im Rechtskreis nach SGB III	%	2,2	2,3	2,1	2,2	2,4	2,6	x
im Rechtskreis nach SGB II	%	5,2	5,3	5,1	5,0	5,0	5,0	x
* Frauen	%	7,2	7,3	6,9	6,7	6,9	7,1	x
* Männer	%	7,7	7,8	7,6	7,6	7,8	8,1	x
* Ausländer/-innen 42)	%	27,8	28,5	27,1	25,7	26,0	26,0	x
* Jüngere von 15 bis unter 25 Jahren	%	8,8	9,2	8,4	7,8	7,7	7,9	x
* Kurzarbeiter/-innen 20)	Anzahl	2 680	2 298	2 158	2 328	2 028	8 702	x
* Gemeldete Arbeitsstellen 21)	Anzahl	20 743	20 904	20 511	19 439	18 748	18 233	x
Zugang	Anzahl	3 844	3 083	3 200	3 082	3 117	3 183	42 446
Abgang	Anzahl	3 932	2 950	3 602	4 147	3 803	3 608	41 886

Erwerbstätigkeit	Einheit	Juli 2023	Aug. 2023	Sept. 2023	Okt. 2023	Nov. 2023	Dez. 2023	2023 insgesamt
Arbeitsmarkt 1)								
* Arbeitslose	Anzahl	60 218	x
davon: im Rechtskreis nach SGB III	Anzahl	19 158	x
im Rechtskreis nach SGB II	Anzahl	41 060	x
* darunter Frauen	Anzahl	26 548	x
Zugang	Anzahl	11 108
Abgang	Anzahl	11 076
* Arbeitslosenquote 19)	%	7,4	x
davon: im Rechtskreis nach SGB III	%	2,3	x
im Rechtskreis nach SGB II	%	5,0	x
* Frauen	%	6,8	x
* Männer	%	7,9	x
* Ausländer/-innen 42)	%	21,6	x
* Jüngere von 15 bis unter 25 Jahren	%	8,2	x
* Kurzarbeiter/-innen 20)	Anzahl	x
* Gemeldete Arbeitsstellen 21)	Anzahl	18 455	x
Zugang	Anzahl	2 916
Abgang	Anzahl	3 228

Landesdaten Mecklenburg-Vorpommern

Soziales 17)	Einheit	D 2021	D 2022	Jan. 2022	Febr. 2022	März 2022	April 2022	Mai 2022	Juni 2022
Leistungsbezug nach SGB II									
* Personen in Bedarfsgemeinschaften und zwar	Anzahl	110 553	114 135	110 635	110 848	110 456	109 046	107 717	115 850
* unter 18 Jahre	Anzahl	32 017	34 058	31 941	31 947	31 777	31 420	31 095	34 998
* Ausländer/-innen 42)	Anzahl	16 800	23 947	16 775	16 811	16 790	16 665	16 466	25 708
* Regelleistungsberechtigte	Anzahl	102 071	105 487	101 830	101 922	101 603	100 333	99 025	107 158
* davon erwerbsfähige Leistungs-									
berechtigte	Anzahl	78 504	80 536	78 681	78 826	78 650	77 644	76 592	81 423
* darunter Frauen	Anzahl	48 439	39 169	37 176	37 195	37 079	36 528	36 099	40 101
* davon nicht erwerbsfähige Leistungs-									
berechtigte	Anzahl	23 567	24 951	23 149	23 096	22 953	22 689	22 433	25 735
* darunter: unter 15 Jahren	Anzahl	22 423	23 844	22 008	21 941	21 803	21 551	21 308	24 626

Soziales 17)	Einheit	D 2022	D 2023	Jan. 2023	Febr. 2023	März 2023	April 2023	Mai 2023	Juni 2023
Leistungsbezug nach SGB II									
* Personen in Bedarfsgemeinschaften und zwar	Anzahl	114 135	...	118 902	119 731	119 944	119 409
* unter 18 Jahre	Anzahl	34 058	...	36 014	36 163	36 169	36 150
* Ausländer/-innen 42)	Anzahl	23 947	...	30 401	30 885	31 344	31 497
* Regelleistungsberechtigte	Anzahl	105 487	...	110 400	111 116	111 458	110 866
* davon erwerbsfähige Leistungs-									
berechtigte	Anzahl	80 536	...	83 790	84 463	84 754	84 238
* darunter Frauen	Anzahl	39 169	...	41 370	41 672	41 794	41 474
* davon nicht erwerbsfähige Leistungs-									
berechtigte	Anzahl	24 951	...	26 610	26 653	26 704	26 628
* darunter: unter 15 Jahren	Anzahl	23 844	...	25 532	25 585	25 639	25 567

Landesdaten Mecklenburg-Vorpommern

Soziales 17)	Einheit	Juli 2022	Aug. 2022	Sept. 2022	Okt. 2022	Nov. 2022	Dez. 2022	2022 insgesamt
Leistungsbezug nach SGB II								
* Personen in Bedarfsgemeinschaften und zwar	Anzahl	117 864	118 230	117 965	116 950	116 884	117 173	x
* unter 18 Jahre	Anzahl	36 071	36 277	36 102	35 685	35 672	35 715	x
* Ausländer/-innen 42)	Anzahl	28 590	29 622	30 235	29 890	29 884	29 924	x
* Regelleistungsberechtigte	Anzahl	109 190	109 508	109 488	108 495	108 502	108 787	x
* davon erwerbsfähige Leistungs-								
berechtigte	Anzahl	82 656	82 778	82 717	82 084	82 069	82 315	x
* darunter Frauen	Anzahl	41 168	41 319	41 246	40 790	40 647	40 679	x
* davon nicht erwerbsfähige Leistungs-								
berechtigte	Anzahl	26 534	26 730	26 771	26 411	26 433	26 472	x
* darunter: unter 15 Jahren	Anzahl	25 445	25 634	25 684	25 344	25 372	25 409	x

Soziales 17)	Einheit	Juli 2023	Aug. 2023	Sept. 2023	Okt. 2023	Nov. 2023	Dez. 2023	2023 insgesamt
Leistungsbezug nach SGB II								
* Personen in Bedarfsgemeinschaften und zwar	Anzahl	x
* unter 18 Jahre	Anzahl	x
* Ausländer/-innen 42)	Anzahl	x
* Regelleistungsberechtigte	Anzahl	x
* davon erwerbsfähige Leistungs-								
berechtigte	Anzahl	x
* darunter Frauen	Anzahl	x
* davon nicht erwerbsfähige Leistungs-								
berechtigte	Anzahl	x
* darunter: unter 15 Jahren	Anzahl	x

Landesdaten Mecklenburg-Vorpommern

Bautätigkeit	Einheit	D 2021	D 2022	Jan. 2022	Febr. 2022	März 2022	April 2022	Mai 2022	Juni 2022
Baugenehmigungen									
* Wohngebäude (Neubau)	Anzahl	240	249	146	364	251	284	181	214
* darunter: mit 1 oder 2 Wohnungen	Anzahl	216	226	136	330	212	247	169	194
* umbauter Raum	1 000 m ³	262	278	135	372	322	328	186	214
* Wohnfläche	1 000 m ²	50	55	28	77	63	63	37	43
* veranschlagte Kosten der Bauwerke	1 000 EUR	95 080	107 782	53 152	124 867	123 121	118 183	66 794	87 595
* Nichtwohngebäude (Neubau)	Anzahl	54	47	27	64	49	44	47	39
* umbauter Raum	1 000 m ³	270	318	371	204	346	234	249	252
* Nutzfläche	1 000 m ²	37	41	20	35	50	39	37	27
* veranschlagte Kosten der Bauwerke	1 000 EUR	48 401	48 560	41 261	53 132	65 848	39 843	65 294	38 442
* Wohnungen in Wohn- und Nichtwohngebäuden (Neubau u. Saldo aus Baumaßnahmen an bestehenden Gebäuden)	Anzahl	576	628	206	791	800	674	361	553
* Wohnräume (einschließlich Küchen)	Anzahl	2 173	2 325	1 002	3 066	2 622	2 653	1 480	2 021

Bautätigkeit	Einheit	D 2022	D 2023	Jan. 2023	Febr. 2023	März 2023	April 2023	Mai 2023	Juni 2023
Baugenehmigungen									
* Wohngebäude (Neubau)	Anzahl	249	...	165	168	152	198	148	133
* darunter: mit 1 oder 2 Wohnungen	Anzahl	226	...	152	151	134	184	132	109
* umbauter Raum	1 000 m ³	278	...	175	167	164	170	163	181
* Wohnfläche	1 000 m ²	55	...	35	33	31	34	31	36
* veranschlagte Kosten der Bauwerke	1 000 EUR	107 782	...	74 301	70 633	71 839	68 748	69 261	76 107
* Nichtwohngebäude (Neubau)	Anzahl	47	...	40	45	24	40	104	78
* umbauter Raum	1 000 m ³	318	...	295	173	217	244	211	125
* Nutzfläche	1 000 m ²	41	...	60	29	27	37	36	24
* veranschlagte Kosten der Bauwerke	1 000 EUR	48 560	...	56 954	29 558	44 177	123 070	49 500	44 801
* Wohnungen in Wohn- und Nichtwohngebäuden (Neubau u. Saldo aus Baumaßnahmen an bestehenden Gebäuden)	Anzahl	628	...	425	394	356	399	419	590
* Wohnräume (einschließlich Küchen)	Anzahl	2 325	...	1 614	1 489	1 478	1 320	1 439	1 676

Landesdaten Mecklenburg-Vorpommern

Bautätigkeit	Einheit	Juli 2022	Aug. 2022	Sept. 2022	Okt. 2022	Nov. 2022	Dez. 2022	2022 insgesamt
Baugenehmigungen								
* Wohngebäude (Neubau)	Anzahl	193	210	284	200	214	452	2 993
* darunter: mit 1 oder 2 Wohnungen	Anzahl	180	197	261	177	187	419	2 709
* umbauter Raum	1 000 m ³	182	181	357	253	288	515	3 334
* Wohnfläche	1 000 m ²	37	35	70	54	59	98	664
* veranschlagte Kosten der Bauwerke	1 000 EUR	75 509	71 996	138 681	109 946	111 652	211 883	1 293 379
* Nichtwohngebäude (Neubau)	Anzahl	34	45	72	38	62	43	564
* umbauter Raum	1 000 m ³	190	177	379	217	626	569	3 813
* Nutzfläche	1 000 m ²	21	28	70	38	74	56	494
* veranschlagte Kosten der Bauwerke	1 000 EUR	20 803	33 848	68 341	30 513	77 059	48 341	582 725
* Wohnungen in Wohn- und Nichtwohngebäuden (Neubau u. Saldo aus Baumaßnahmen an bestehenden Gebäuden)	Anzahl	385	294	882	728	844	1 013	7 531
* Wohnräume (einschließlich Küchen)	Anzahl	1 702	1 433	2 869	2 375	2 731	3 951	27 905

Bautätigkeit	Einheit	Juli 2023	Aug. 2023	Sept. 2023	Okt. 2023	Nov. 2023	Dez. 2023	2023 insgesamt
Baugenehmigungen								
* Wohngebäude (Neubau)	Anzahl
* darunter: mit 1 oder 2 Wohnungen	Anzahl
* umbauter Raum	1 000 m ³
* Wohnfläche	1 000 m ²
* veranschlagte Kosten der Bauwerke	1 000 EUR
* Nichtwohngebäude (Neubau)	Anzahl
* umbauter Raum	1 000 m ³
* Nutzfläche	1 000 m ²
* veranschlagte Kosten der Bauwerke	1 000 EUR
* Wohnungen in Wohn- und Nichtwohngebäuden (Neubau u. Saldo aus Baumaßnahmen an bestehenden Gebäuden)	Anzahl
* Wohnräume (einschließlich Küchen)	Anzahl

Landesdaten Mecklenburg-Vorpommern

Landwirtschaft	Einheit	03.11. 2021	03.11. 2022	Jan. 2022	Febr. 2022	März 2022	April 2022	Mai 2022	Juni 2022
Viehbestand (Stichtage: 03.05., 03.11.)									
Rinder	1 000	451,0	458,8	x	x	x	x	461,1	x
darunter									
Milchkühe (ohne Ammen- u. Mutterkühe)	1 000	153,2	151,4	x	x	x	x	152,4	x
Schweine	1 000	697,3	564,6	x	x	x	x	641,6	x
darunter									
Mastschweine	1 000	226,9	179,8	x	x	x	x	235,0	x
Zuchtsauen	1 000	73,3	61,6	x	x	x	x	64,2	x
darunter: trächtig	1 000	42,7	37,3	x	x	x	x	41,7	x
	Einheit	D 2021	D 2022	Jan. 2022	Febr. 2022	März 2022	April 2022	Mai 2022	Juni 2022
Schlachtungen									
Rinder insgesamt	1 000	9,4	8,9	8,6	8,4	9,3	8,3	9,2	7,8
darunter									
Kälber	1 000	0,6	0,4	0,5	0,5	0,4	0,3	0,3	0,3
Jungrinder	1 000	0,1	0,1	0,1	0,1	0,1	0,1	0,1	0,1
Schweine	1 000	2,7	2,8	2,8	2,4	2,9	2,5	2,8	3,0
darunter Hausschlachtungen	1 000	0,3	0,2	0,4	0,2	0,2	0,1	0,1	0,4
* Schlachtmengen (ohne Geflügel) 3)	t	3 139,8	3 031,8	2 879,3	2 830,8	3 181,2	2 856,3	3 182,5	2 696,6
darunter									
* Rinder insgesamt	t	2 891,0	2 772,6	2 651,0	2 614,7	2 912,3	2 622,2	2 915,6	2 438,4
darunter									
* Kälber	t	74,0	51,5	58,1	59,9	49,1	33,6	45,0	40,0
* Jungrinder	t	9,7	10,3	12,1	5,9	11,9	11,0	18,8	10,9
* Schweine	t	239,4	252,2	225,4	212,9	266,1	226,5	263,0	254,2
* Geflügelfleisch	t
* Eierzeugung 22)	1 000	58 018	61 061	64 339	58 532	66 517	65 172	63 178	61 571

Landwirtschaft	Einheit	03.11. 2022	03.11. 2023	Jan. 2023	Febr. 2023	März 2023	April 2023	Mai 2023	Juni 2023
Viehbestand (Stichtage: 03.05., 03.11.)									
Rinder	1 000	458,8	...	x	x	x	x	461,4	x
darunter									
Milchkühe (ohne Ammen- u. Mutterkühe)	1 000	151,4	...	x	x	x	x	150,6	x
Schweine	1 000	564,6	...	x	x	x	x	542,7	x
darunter									
Mastschweine	1 000	179,8	...	x	x	x	x	193,9	x
Zuchtsauen	1 000	61,6	...	x	x	x	x	55,0	x
darunter: trächtig	1 000	37,3	...	x	x	x	x	37,0	x
	Einheit	D 2022	D 2023	Jan. 2023	Febr. 2023	März 2023	April 2023	Mai 2023	Juni 2023
Schlachtungen									
Rinder insgesamt	1 000	8,9	...	9,4	8,4	10,2	8,0	8,1	8,6
darunter									
Kälber	1 000	0,4	...	0,3	0,4	0,5	0,3	0,4	0,4
Jungrinder	1 000	0,1	...	0,1	0,1	0,1	0,1	0,1	0,0
Schweine	1 000	2,8	...	3,4	2,7	2,7	2,3	2,6	2,8
darunter Hausschlachtungen	1 000	0,2	...	0,5	0,3	0,2	0,2	0,1	0,3
* Schlachtmengen (ohne Geflügel) 3)	t	3 031,8	...	3 227,3	2 895,5	3 489,1	2 751,5	2 826,6	2 948,9
darunter									
* Rinder insgesamt	t	2 772,6	...	2 944,5	2 660,1	3 237,1	2 542,4	2 582,5	2 697,8
darunter									
* Kälber	t	51,5	...	43,8	46,0	59,5	32,5	46,9	48,1
* Jungrinder	t	10,3	...	7,9	6,8	7,9	11,6	7,6	7,3
* Schweine	t	252,2	...	280,1	231,6	246,3	204,3	238,6	246,3
* Geflügelfleisch	t
* Eierzeugung 22)	1 000	61 061	...	56 326	54 728	64 252	56 294	54 975	50 847

Landesdaten Mecklenburg-Vorpommern

Landwirtschaft	Einheit	Juli 2022	Aug. 2022	Sept. 2022	Okt. 2022	Nov. 2022	Dez. 2022	2022 insgesamt
Viehbestand (Stichtage: 03.05., 03.11.)								
Rinder	1 000	x	x	x	x	458,8	x	x
darunter								
Milchkühe (ohne Ammen- u. Mutterkühe)	1 000	x	x	x	x	151,4	x	x
Schweine	1 000	x	x	x	x	564,6	x	x
darunter								
Mastschweine	1 000	x	x	x	x	179,8	x	x
Zuchtsauen	1 000	x	x	x	x	61,6	x	x
darunter: trächtig	1 000	x	x	x	x	37,3	x	x
	Einheit	Juli 2022	Aug. 2022	Sept. 2022	Okt. 2022	Nov. 2022	Dez. 2022	2022 insgesamt
Schlachtungen								
Rinder insgesamt	1 000	6,9	8,4	9,4	9,0	11,7	9,6	106,6
darunter								
Kälber	1 000	0,2	0,3	0,4	0,4	0,5	0,6	4,7
Jungrinder	1 000	0,1	0,1	0,1	0,0	0,1	0,1	0,9
Schweine	1 000	2,7	3,1	2,8	2,6	3,3	3,1	33,9
darunter Hausschlachtungen	1 000	0,1	0,1	0,1	0,2	0,3	0,5	2,6
* Schlachtmengen (ohne Geflügel) 3)	t	2 435,6	2 871,8	3 183,6	3 048,4	3 977,0	3 238,8	36 381,9
darunter								
* Rinder insgesamt	t	2 178,3	2 579,9	2 905,0	2 803,1	3 672,9	2 978,1	33 271,5
darunter								
* Kälber	t	29,0	42,7	58,3	55,7	76,2	70,8	618,4
* Jungrinder	t	8,3	10,3	8,2	6,2	10,8	9,1	123,5
* Schweine	t	253,8	283,2	268,4	234,4	286,9	251,1	3 025,9
* Geflügelfleisch	t
* Eierzeugung 22)	1 000	58 901	56 937	54 803	61 354	61 805	59 495	732 734

Landwirtschaft	Einheit	Juli 2023	Aug. 2023	Sept. 2023	Okt. 2023	Nov. 2023	Dez. 2023	2023 insgesamt
Viehbestand (Stichtage: 03.05., 03.11.)								
Rinder	1 000	x	x	x	x	...	x	x
darunter								
Milchkühe (ohne Ammen- u. Mutterkühe)	1 000	x	x	x	x	...	x	x
Schweine	1 000	x	x	x	x	...	x	x
darunter								
Mastschweine	1 000	x	x	x	x	...	x	x
Zuchtsauen	1 000	x	x	x	x	...	x	x
darunter: trächtig	1 000	x	x	x	x	...	x	x
	Einheit	Juli 2023	Aug. 2023	Sept. 2023	Okt. 2023	Nov. 2023	Dez. 2023	2023 insgesamt
Schlachtungen								
Rinder insgesamt	1 000	6,8
darunter								
Kälber	1 000	0,3
Jungrinder	1 000	0,0
Schweine	1 000	2,6
darunter Hausschlachtungen	1 000	0,1
* Schlachtmengen (ohne Geflügel) 3)	t	2 322,8
darunter								
* Rinder insgesamt	t	2 072,5
darunter								
* Kälber	t	38,4
* Jungrinder	t	5,9
* Schweine	t	245,8
* Geflügelfleisch	t
* Eierzeugung 22)	1 000

Landesdaten Mecklenburg-Vorpommern

Produzierendes Gewerbe	Einheit	D 2021	D 2022	Jan. 2022	Febr. 2022	März 2022	April 2022	Mai 2022	Juni 2022
Verarbeitendes Gewerbe sowie Berg- bau und Gewinnung von Steinen und Erden 23)									
* Betriebe	Anzahl	307	306	307	307	307	306	306	306
* Tätige Personen 5)	1 000	51,9	50,1	51,8	51,7	50,0	49,8	49,9	50,0
* Geleistete Arbeitsstunden	1 000 h	6 517	6 438	6 869	6 381	6 929	6 146	6 549	6 552
* Entgelte	Mill. EUR	159,2	162,3	148,2	151,3	155,8	157,3	161,3	172,9
* Umsatz (ohne Umsatzsteuer)	Mill. EUR	1 308,5	1 307,8	1 141,8	1 147,4	1 280,7	1 208,2	1 269,4	1 262,4
* darunter Auslandsumsatz	Mill. EUR	588,3	508,9	446,1	464,5	434,1	485,3	436,3	429,2
Energie- und Wasserversorgung									
* Betriebe 24)	Anzahl	82	68	68	68	68	68	68	68
* Tätige Personen 24)	Anzahl	6 145	4 951	4 906	4 910	4 896	4 912	4 916	4 886
* Geleistete Arbeitsstunden 24)	1 000 h	802	634	686	616	699	584	657	636
* Entgelte 24)	Mill. EUR	26,4	22,6	20,2	19,9	20,5	25,1	20,5	21,9
* Stromerzeugung (brutto) der Kraftwerke für die allgemeine Versorgung 25)	Mill. kWh	408,6	336,5	510,9	339,9	491,6	157,6	129,1	116,0

Produzierendes Gewerbe	Einheit	D 2022	D 2023	Jan. 2023	Febr. 2023	März 2023	April 2023	Mai 2023	Juni 2023
Verarbeitendes Gewerbe sowie Berg- bau und Gewinnung von Steinen und Erden 23)									
* Betriebe	Anzahl	306	...	305	305	305	305	305	302
* Tätige Personen 5)	1 000	50,1	...	49,8	50,0	50,0	49,9	49,9	49,8
* Geleistete Arbeitsstunden	1 000 h	6 438	...	6 759	6 417	6 854	6 062	6 419	6 733
* Entgelte	Mill. EUR	162,3	...	164,9	163,0	169,4	163,1	172,7	177,3
* Umsatz (ohne Umsatzsteuer)	Mill. EUR	1 307,8	...	1 395,1	1 241,3	1 483,8	1 219,2	1 509,8	1 642,6
* darunter Auslandsumsatz	Mill. EUR	508,9	...	605,8	455,8	600,0	477,3	723,7	825,9
Energie- und Wasserversorgung									
* Betriebe 24)	Anzahl	68	...	68	68	68	68	68	68
* Tätige Personen 24)	Anzahl	4 951	...	5 065	5 043	5 052	5 074	5 093	5 104
* Geleistete Arbeitsstunden 24)	1 000 h	634	...	729	639	710	585	638	698
* Entgelte 24)	Mill. EUR	22,6	...	21,5	21,3	21,5	28,0	22,5	26,0
* Stromerzeugung (brutto) der Kraftwerke für die allgemeine Versorgung 25)	Mill. kWh	336,5	...	403,3	422,9	325,5	283,7	128,6	103,8

Landesdaten Mecklenburg-Vorpommern

Produzierendes Gewerbe	Einheit	Juli 2022	Aug. 2022	Sept. 2022	Okt. 2022	Nov. 2022	Dez. 2022	2022 insgesamt
Verarbeitendes Gewerbe sowie Berg- bau und Gewinnung von Steinen und Erden 23)								
* Betriebe	Anzahl	306	306	306	306	306	306	306
* Tätige Personen 5)	1 000	49,4	49,8	50,0	49,9	49,7	49,6	50,1
* Geleistete Arbeitsstunden	1 000 h	5 966	6 522	6 673	6 133	6 744	5 786	77 250
* Entgelte	Mill. EUR	158,2	155,6	159,9	157,0	198,1	171,8	1 947,4
* Umsatz (ohne Umsatzsteuer)	Mill. EUR	1 164,7	1 278,7	1 326,7	1 405,1	1 676,1	1 532,5	15 693,7
* darunter Auslandsumsatz	Mill. EUR	401,0	471,8	473,7	586,3	791,2	687,5	6 106,8
Energie- und Wasserversorgung								
* Betriebe 24)	Anzahl	68	68	68	68	68	68	x
* Tätige Personen 24)	Anzahl	4 894	4 960	5 009	5 029	5 043	5 055	x
* Geleistete Arbeitsstunden 24)	1 000 h	559	621	702	588	684	578	7 609
* Entgelte 24)	Mill. EUR	21,5	20,3	21,1	20,9	36,3	22,6	270,9
* Stromerzeugung (brutto) der Kraftwerke für die allgemeine Versorgung 25)	Mill. kWh	380,3	446,1	360,9	266,4	366,2	472,9	4 038,1

Produzierendes Gewerbe	Einheit	Juli 2023	Aug. 2023	Sept. 2023	Okt. 2023	Nov. 2023	Dez. 2023	2023 insgesamt
Verarbeitendes Gewerbe sowie Berg- bau und Gewinnung von Steinen und Erden 23)								
* Betriebe	Anzahl
* Tätige Personen 5)	1 000
* Geleistete Arbeitsstunden	1 000 h
* Entgelte	Mill. EUR
* Umsatz (ohne Umsatzsteuer)	Mill. EUR
* darunter Auslandsumsatz	Mill. EUR
Energie- und Wasserversorgung								
* Betriebe 24)	Anzahl	x
* Tätige Personen 24)	Anzahl	x
* Geleistete Arbeitsstunden 24)	1 000 h
* Entgelte 24)	Mill. EUR
* Stromerzeugung (brutto) der Kraftwerke für die allgemeine Versorgung 25)	Mill. kWh

Landesdaten Mecklenburg-Vorpommern

Produzierendes Gewerbe	Einheit	D 2021	D 2022	Jan. 2022	Febr. 2022	März 2022	April 2022	Mai 2022	Juni 2022
Baugewerbe Bauhauptgewerbe/Bau von Gebäuden, Tiefbau, Abbrucharbeiten und vorbereitende Baustellenarbeiten u. a. 24)									
* Tätige Personen 5)	Anzahl	10 220	10 427	10 517	10 421	10 443	10 470	10 498	10 418
* Geleistete Arbeitsstunden	1 000 h	1 037	1 053	864	866	1 219	1 054	1 165	1 165
davon									
* Wohnungsbau	1 000 h	235	235	217	211	275	239	266	257
* gewerblicher Bau	1 000 h	414	413	343	329	494	411	430	458
* öffentlicher und Straßenbau	1 000 h	387	705	304	324	450	404	468	451
* Entgelte	1 000 EUR	31 052	33 150	28 158	27 105	32 346	32 341	35 245	34 334
Gesamtumsatz (ohne Umsatzsteuer)	1 000 EUR	148 215	177 252	87 679	111 075	160 576	150 774	166 370	174 711
* darunter baugewerblicher Umsatz (ohne Umsatzsteuer)	1 000 EUR	147 076	175 928	86 808	110 298	159 437	149 677	164 812	173 489
davon									
* Wohnungsbau	1 000 EUR	36 026	51 912	23 192	30 501	41 163	37 908	41 669	38 715
* gewerblicher Bau	1 000 EUR	58 251	62 781	36 484	42 981	63 590	51 077	56 375	68 043
* öffentlicher und Straßenbau	1 000 EUR	52 801	61 235	27 132	36 816	54 684	60 692	66 768	66 731
Index des Auftragseingangs	2010=100	169,3	x	164,2	158,0	221,9	185,4	235,0	207,1
Wohnungsbau	2010=100	205,4	x	144,7	178,4	314,8	246,0	202,7	155,2
gewerblicher Bau	2010=100	182,1	x	212,5	200,1	248,0	215,0	240,1	239,1
öffentlicher und Straßenbau	2010=100	144,9	x	134,9	117,4	164,5	138,3	244,1	203,3
Ausbaugewerbe/Bauinstallation und sonstiger Ausbau 39) 40)									
* Tätige Personen 5) 26)	Anzahl	6 555	6 570	x	x	6 663	x	x	6 486
* Geleistete Arbeitsstunden	1 000 h	2 081	x	x	x	2 120	x	x	2 121
* Entgelte	1 000 EUR	54 039	x	x	x	54 392	x	x	56 697
* Baugewerblicher Umsatz (ohne Umsatzsteuer)	1 000 EUR	226 072	x	x	x	182 091	x	x	242 017

Produzierendes Gewerbe	Einheit	D 2022	D 2023	Jan. 2023	Febr. 2023	März 2023	April 2023	Mai 2023	Juni 2023
Baugewerbe Bauhauptgewerbe/Bau von Gebäuden, Tiefbau, Abbrucharbeiten und vorbereitende Baustellenarbeiten u. a. 24)									
* Tätige Personen 5)	Anzahl	10 427	...	10 644	10 602	10 646	10 673	10 651	10 626
* Geleistete Arbeitsstunden	1 000 h	1 053	...	835	900	1 109	1 071	1 131	1 226
davon									
* Wohnungsbau	1 000 h	235	...	214	205	241	240	254	274
* gewerblicher Bau	1 000 h	413	...	337	381	483	432	475	500
* öffentlicher und Straßenbau	1 000 h	705	...	285	313	385	399	401	451
* Entgelte	1 000 EUR	33 150	...	29 335	28 718	32 620	34 167	36 241	36 220
Gesamtumsatz (ohne Umsatzsteuer)	1 000 EUR	177 252	...	99 606	115 368	160 211	169 787	172 282	221 764
* darunter baugewerblicher Umsatz (ohne Umsatzsteuer)	1 000 EUR	175 928	...	99 146	114 618	159 329	168 824	170 606	220 371
davon									
* Wohnungsbau	1 000 EUR	51 912	...	31 148	33 331	38 613	40 050	38 228	47 371
* gewerblicher Bau	1 000 EUR	62 781	...	39 221	47 049	69 571	66 815	70 019	97 224
* öffentlicher und Straßenbau	1 000 EUR	61 235	...	28 777	34 238	51 145	61 959	62 359	75 776
Index des Auftragseingangs	2010=100	x	x	152,0	165,5	171,1	272,1	210,0	226,5
Wohnungsbau	2010=100	x	x	163,7	139,9	153,9	181,0	195,0	228,6
gewerblicher Bau	2010=100	x	x	175,7	224,4	188,1	399,2	225,6	212,7
öffentlicher und Straßenbau	2010=100	x	x	129,0	130,5	165,0	211,0	204,1	236,3
Ausbaugewerbe/Bauinstallation und sonstiger Ausbau 39) 40)									
* Tätige Personen 5) 26)	Anzahl	6 570	...	x	x	...	x	x	...
* Geleistete Arbeitsstunden	1 000 h	x	...	x	x	...	x	x	...
* Entgelte	1 000 EUR	x	...	x	x	...	x	x	...
* Baugewerblicher Umsatz (ohne Umsatzsteuer)	1 000 EUR	x	...	x	x	...	x	x	...

Landesdaten Mecklenburg-Vorpommern

Produzierendes Gewerbe	Einheit	Juli 2022	Aug. 2022	Sept. 2022	Okt. 2022	Nov. 2022	Dez. 2022	2022 insgesamt
Baugewerbe Bauhauptgewerbe/Bau von Gebäuden, Tiefbau, Abbrucharbeiten und vorbereitende Baustellenarbeiten u. a. 24)								
* Tätige Personen 5)	Anzahl	10 406	10 457	10 500	10 377	10 359	10 260	x
* Geleistete Arbeitsstunden	1 000 h	1 049	1 154	1 192	1 048	1 210	655	12 641
davon								
* Wohnungsbau	1 000 h	236	255	252	219	253	146	2 827
* gewerblicher Bau	1 000 h	407	455	471	410	478	270	4 957
* öffentlicher und Straßenbau	1 000 h	405	444	469	420	479	239	8 464
* Entgelte	1 000 EUR	33 594	34 432	35 166	33 030	40 578	31 472	397 800
Gesamtumsatz (ohne Umsatzsteuer)	1 000 EUR	170 256	175 351	191 797	209 026	214 460	314 952	2 127 028
* darunter baugewerblicher Umsatz (ohne Umsatzsteuer)	1 000 EUR	168 928	174 025	190 113	207 762	212 882	312 901	2 111 133
davon								
* Wohnungsbau	1 000 EUR	37 115	40 318	50 107	66 835	42 717	172 705	622 945
* gewerblicher Bau	1 000 EUR	65 018	67 557	72 999	67 557	83 271	78 415	753 368
* öffentlicher und Straßenbau	1 000 EUR	66 795	66 150	67 007	73 370	86 894	61 780	734 819
Index des Auftragseingangs	2010=100	193,7	207,2	200,5	215,6	154,8	235,9	x
Wohnungsbau	2010=100	173,9	161,7	259,6	159,0	177,3	108,4	x
gewerblicher Bau	2010=100	259,8	215,6	184,2	247,5	184,7	291,1	x
öffentlicher und Straßenbau	2010=100	150,7	219,1	189,3	213,7	122,7	244,7	x
Ausbaugewerbe/Bauinstallation und sonstiger Ausbau 39) 40)								
* Tätige Personen 5) 26)	Anzahl	x	x	6 656	x	x	6 475	x
* Geleistete Arbeitsstunden	1 000 h	x	x	2 182	x	x	1 979	8 402
* Entgelte	1 000 EUR	x	x	58 052	x	x	61 576	230 717
* Baugewerblicher Umsatz (ohne Umsatzsteuer)	1 000 EUR	x	x	253 005	x	x	272 477	949 590

Produzierendes Gewerbe	Einheit	Juli 2023	Aug. 2023	Sept. 2023	Okt. 2023	Nov. 2023	Dez. 2023	2023 insgesamt
Baugewerbe Bauhauptgewerbe/Bau von Gebäuden, Tiefbau, Abbrucharbeiten und vorbereitende Baustellenarbeiten u. a. 24)								
* Tätige Personen 5)	Anzahl
* Geleistete Arbeitsstunden	1 000 h
davon								
* Wohnungsbau	1 000 h
* gewerblicher Bau	1 000 h
* öffentlicher und Straßenbau	1 000 h
* Entgelte	1 000 EUR
Gesamtumsatz (ohne Umsatzsteuer)	1 000 EUR
* darunter baugewerblicher Umsatz (ohne Umsatzsteuer)	1 000 EUR
davon								
* Wohnungsbau	1 000 EUR
* gewerblicher Bau	1 000 EUR
* öffentlicher und Straßenbau	1 000 EUR
Index des Auftragseingangs	2010=100	x
Wohnungsbau	2010=100	x
gewerblicher Bau	2010=100	x
öffentlicher und Straßenbau	2010=100	x
Ausbaugewerbe/Bauinstallation und sonstiger Ausbau 39) 40)								
* Tätige Personen 5) 26)	Anzahl	x	x	...	x	x
* Geleistete Arbeitsstunden	1 000 h	x	x	...	x	x
* Entgelte	1 000 EUR	x	x	...	x	x
* Baugewerblicher Umsatz (ohne Umsatzsteuer)	1 000 EUR	x	x	...	x	x

Landesdaten Mecklenburg-Vorpommern

Handel	Einheit	D 2021	D 2022	Jan. 2022	Febr. 2022	März 2022	April 2022	Mai 2022	Juni 2022
Großhandel 27) 28)									
* Beschäftigte	2015=100	98,6	-	-	-	-	-	-	-
* Umsatz nominal (ohne Umsatzsteuer)	2015=100	129,4	129,4	93,1	106,2	135,3	126,7	125,9	133,8
* Umsatz real (ohne Umsatzsteuer)	2015=100	114,2	114,2	88,2	99,1	123,4	115,4	111,9	117,8
Einzelhandel 7) 29)									
* Beschäftigte	2015=100	105,4	105,4	103,0	102,7	102,9	103,3	106,0	107,7
* Umsatz nominal (ohne Umsatzsteuer)	2015=100	113,8	113,7	85,3	87,4	118,1	104,6	109,0	126,5
* Umsatz real (ohne Umsatzsteuer)	2015=100	105,4	105,4	80,1	81,5	110,5	97,0	101,0	117,6
Kfz-Handel sowie Instandhaltung und Reparatur von Kfz 27)									
* Beschäftigte	2015=100	108,0	108,0	107,4	106,9	106,9	107,0	106,9	106,9
* Umsatz nominal (ohne Umsatzsteuer)	2015=100	121,9	121,9	83,5	99,7	140,0	124,8	117,9	136,4
* Umsatz real (ohne Umsatzsteuer)	2015=100	109,8	109,8	77,1	91,8	127,9	113,9	107,3	123,4

Handel	Einheit	D 2022	D 2023	Jan. 2023	Febr. 2023	März 2023	April 2023	Mai 2023	Juni 2023
Großhandel 27) 28)									
* Beschäftigte	2015=100	-	...	100,1	101,0	101,5	101,4	100,6	...
* Umsatz nominal (ohne Umsatzsteuer)	2015=100	129,4	...	113,2	128,8	151,5	132,0	148,4	...
* Umsatz real (ohne Umsatzsteuer)	2015=100	114,2	...	84,3	94,5	111,5	97,7	110,4	...
Einzelhandel 7) 29)									
* Beschäftigte	2015=100	105,4	...	106,1	105,4	105,8	105,7	109,6	110,3
* Umsatz nominal (ohne Umsatzsteuer)	2015=100	113,7	...	111,2	107,2	128,0	124,8	134,6	135,8
* Umsatz real (ohne Umsatzsteuer)	2015=100	105,4	...	91,1	86,7	102,3	99,3	107,0	108,0
Kfz-Handel sowie Instandhaltung und Reparatur von Kfz 27)									
* Beschäftigte	2015=100	108,0	...	106,9	106,7	107,0	106,6	106,2	...
* Umsatz nominal (ohne Umsatzsteuer)	2015=100	121,9	...	124,3	125,1	148,9	126,0	139,1	...
* Umsatz real (ohne Umsatzsteuer)	2015=100	109,8	...	98,2	98,5	116,2	97,8	107,4	...

Gastgewerbe 29)	Einheit	D 2021	D 2022	Jan. 2022	Febr. 2022	März 2022	April 2022	Mai 2022	Juni 2022
* Beschäftigte	2015=100	94,8	94,8	88,3	87,4	87,1	86,5	89,2	98,8
* Umsatz nominal (ohne Umsatzsteuer)	2015=100	88,4	88,4	27,0	24,3	29,8	27,5	35,7	117,6
* Umsatz real (ohne Umsatzsteuer)	2015=100	77,4	77,4	24,3	21,7	26,7	24,5	31,6	103,2

Gastgewerbe 29)	Einheit	D 2022	D 2023	Jan. 2023	Febr. 2023	März 2023	April 2023	Mai 2023	Juni 2023
* Beschäftigte	2015=100	94,8	...	97,6	98,5	102,2	106,0	108,1	108,4
* Umsatz nominal (ohne Umsatzsteuer)	2015=100	88,4	...	77,4	75,7	92,9	115,0	133,1	144,7
* Umsatz real (ohne Umsatzsteuer)	2015=100	77,4	...	60,9	59,2	71,9	88,7	101,6	109,4

Tourismus 8)	Einheit	D 2021	D 2022	Jan. 2022	Febr. 2022	März 2022	April 2022	Mai 2022	Juni 2022
* Gästeankünfte	1 000	456,3	609,9	187,7	254,0	383,9	571,6	723,3	889,1
* darunter: von Auslandsgästen	1 000	12,3	23,5	3,8	5,0	8,5	15,7	23,6	34,1
* Gästeübernachtungen	1 000	2 216,4	2 636,1	803,0	982,0	1 429,1	2 268,9	2 826,3	3 836,5
* darunter: von Auslandsgästen	1 000	36,3	63,5	12,3	16,0	24,7	40,8	62,3	90,6

Tourismus 8)	Einheit	D 2022	D 2023	Jan. 2023	Febr. 2023	März 2023	April 2023	Mai 2023	Juni 2023
* Gästeankünfte	1 000	609,9	...	256,9	298,5	412,1	618,5	819,1	869,0
* darunter: von Auslandsgästen	1 000	23,5	...	7,6	8,8	10,2	19,5	29,2	44,4
* Gästeübernachtungen	1 000	2 636,1	...	969,6	1 097,0	1 487,3	2 398,4	3 152,6	3 719,9
* darunter: von Auslandsgästen	1 000	63,5	...	21,2	23,6	27,2	50,9	74,8	117,0

Landesdaten Mecklenburg-Vorpommern

Handel	Einheit	Juli 2022	Aug. 2022	Sept. 2022	Okt. 2022	Nov. 2022	Dez. 2022	2022 insgesamt
Großhandel 27) 28)								
* Beschäftigte	2015=100	-	-	-	-	-	-	x
* Umsatz nominal (ohne Umsatzsteuer)	2015=100	128,5	140,6	142,1	135,6	138,5	146,8	x
* Umsatz real (ohne Umsatzsteuer)	2015=100	113,0	124,0	123,3	115,3	117,4	121,1	x
Einzelhandel 7) 29)								
* Beschäftigte	2015=100	108,5	107,7	106,6	105,6	105,6	105,7	x
* Umsatz nominal (ohne Umsatzsteuer)	2015=100	131,2	124,3	114,8	118,0	120,6	125,3	x
* Umsatz real (ohne Umsatzsteuer)	2015=100	121,8	115,5	106,0	108,7	110,9	114,7	x
Kfz-Handel sowie Instandhaltung und Reparatur von Kfz 27)								
* Beschäftigte	2015=100	106,9	108,2	110,2	110,1	109,8	109,1	x
* Umsatz nominal (ohne Umsatzsteuer)	2015=100	124,7	124,1	129,8	129,6	135,8	116,6	x
* Umsatz real (ohne Umsatzsteuer)	2015=100	112,4	111,5	115,7	114,8	119,3	101,9	x

Handel	Einheit	Juli 2023	Aug. 2023	Sept. 2023	Okt. 2023	Nov. 2023	Dez. 2023	2023 insgesamt
Großhandel 27) 28)								
* Beschäftigte	2015=100	x
* Umsatz nominal (ohne Umsatzsteuer)	2015=100	x
* Umsatz real (ohne Umsatzsteuer)	2015=100	x
Einzelhandel 7) 29)								
* Beschäftigte	2015=100	x
* Umsatz nominal (ohne Umsatzsteuer)	2015=100	x
* Umsatz real (ohne Umsatzsteuer)	2015=100	x
Kfz-Handel sowie Instandhaltung und Reparatur von Kfz 27)								
* Beschäftigte	2015=100	x
* Umsatz nominal (ohne Umsatzsteuer)	2015=100	x
* Umsatz real (ohne Umsatzsteuer)	2015=100	x

Gastgewerbe 29)	Einheit	Juli 2022	Aug. 2022	Sept. 2022	Okt. 2022	Nov. 2022	Dez. 2022	2022 insgesamt
* Beschäftigte	2015=100	103,4	103,4	102,2	100,3	97,6	93,5	x
* Umsatz nominal (ohne Umsatzsteuer)	2015=100	182,6	191,4	150,6	132,7	77,7	64,2	x
* Umsatz real (ohne Umsatzsteuer)	2015=100	159,3	166,3	131,3	115,7	67,9	56,1	x

Gastgewerbe 29)	Einheit	Juli 2023	Aug. 2023	Sept. 2023	Okt. 2023	Nov. 2023	Dez. 2023	2023 insgesamt
* Beschäftigte	2015=100	x
* Umsatz nominal (ohne Umsatzsteuer)	2015=100	x
* Umsatz real (ohne Umsatzsteuer)	2015=100	x

Tourismus 8)	Einheit	Juli 2022	Aug. 2022	Sept. 2022	Okt. 2022	Nov. 2022	Dez. 2022	2022 insgesamt
* Gästeankünfte	1 000	1 089,7	1 075,5	778,7	680,1	359,3	326,1	7 319,0
* darunter: von Auslandsgästen	1 000	64,8	51,2	31,0	19,4	13,2	11,3	281,6
* Gästeübernachtungen	1 000	5 359,2	5 610,3	3 312,9	2 753,5	1 292,9	1 158,7	31 633,3
* darunter: von Auslandsgästen	1 000	176,4	149,1	78,9	49,4	32,3	29,3	762,1

Tourismus 8)	Einheit	Juli 2023	Aug. 2023	Sept. 2023	Okt. 2023	Nov. 2023	Dez. 2023	2023 insgesamt
* Gästeankünfte	1 000
* darunter: von Auslandsgästen	1 000
* Gästeübernachtungen	1 000
* darunter: von Auslandsgästen	1 000

Landesdaten Mecklenburg-Vorpommern

Verkehr	Einheit	D 2021	D 2022	Jan. 2022	Febr. 2022	März 2022	April 2022	Mai 2022	Juni 2022
Straßenverkehrsunfälle									
* Unfälle mit Personenschaden und Sachschaden ³⁰⁾	Anzahl	521	536	406	396	444	483	609	639
darunter: Unfälle mit Personenschaden	Anzahl	386	409	279	281	349	366	494	506
* getötete Personen	Anzahl	6	7	7	3	5	2	8	10
* verletzte Personen	Anzahl	493	521	345	360	449	477	608	632
Kraftfahrzeuge ³¹⁾									
* Zulassungen fabrikneuer Kraftfahrzeuge darunter	Anzahl	3 501	3 245	2 729	3 008	3 995	2 862	3 274	3 632
* Personenkraftwagen ³²⁾	Anzahl	2 483	2 306	2 044	2 124	2 692	1 964	2 168	2 511
* Lastkraftwagen	Anzahl	463	379	371	462	531	320	416	404
Seeschifffahrt									
Güterempfang	1 000 t	1 170,4	1 181,0	1 133,1	920,2	1 106,1	1 167,6	1 222,4	1 283,0
Güterversand	1 000 t	1 176,2	1 109,6	1 037,0	1 089,6	1 360,9	1 117,8	990,5	1 204,7
Binnenschifffahrt									
* Güterempfang	1 000 t	0,2	0,4	-	-	0,6	-	3,5	-
* Güterversand	1 000 t	0,9	0,6	-	-	0,9	0,9	1,3	0,7

Verkehr	Einheit	D 2022	D 2023	Jan. 2023	Febr. 2023	März 2023	April 2023	Mai 2023	Juni 2023
Straßenverkehrsunfälle									
* Unfälle mit Personenschaden und Sachschaden ³⁰⁾	Anzahl	536	...	369	334	421	420	428	...
darunter: Unfälle mit Personenschaden	Anzahl	409	...	268	236	285	325	353	...
* getötete Personen	Anzahl	7	...	1	8	4	5	6	...
* verletzte Personen	Anzahl	521	...	347	280	366	404	438	...
Kraftfahrzeuge ³¹⁾									
* Zulassungen fabrikneuer Kraftfahrzeuge darunter	Anzahl	3 245	...	2 597	2 865	4 173	3 132	3 222	4 190
* Personenkraftwagen ³²⁾	Anzahl	2 306	...	1 852	1 956	2 924	2 150	2 167	2 925
* Lastkraftwagen	Anzahl	379	...	301	368	434	347	355	399
Seeschifffahrt									
Güterempfang	1 000 t	1 181,0	...	1 556,6	1 461,7	1 588,9	1 441,1	1 459,9	1 533,0
Güterversand	1 000 t	1 109,6	...	893,5	1 241,3	1 190,7	1 087,8	1 216,8	1 046,3
Binnenschifffahrt									
* Güterempfang	1 000 t	0,4	...	-	-	-	-	-	...
* Güterversand	1 000 t	0,6	...	0,7	0,9	0,4	0,9	0,7	...

Landesdaten Mecklenburg-Vorpommern

Verkehr	Einheit	Juli 2022	Aug. 2022	Sept. 2022	Okt. 2022	Nov. 2022	Dez. 2022	2022 insgesamt
Straßenverkehrsunfälle								
* Unfälle mit Personenschaden und Sachschaden ³⁰⁾	Anzahl	610	725	563	566	493	500	6 434
darunter: Unfälle mit Personenschaden	Anzahl	481	579	458	444	358	318	4 913
* getötete Personen	Anzahl	10	10	8	7	3	10	83
* verletzte Personen	Anzahl	627	782	558	539	463	409	6 249
Kraftfahrzeuge ³¹⁾								
* Zulassungen fabrikneuer Kraftfahrzeuge darunter	Anzahl	2 942	3 144	3 168	2 576	3 452	4 155	38 937
* Personenkraftwagen ³²⁾	Anzahl	2 003	2 226	2 394	1 930	2 519	3 093	27 668
* Lastkraftwagen	Anzahl	277	308	316	279	400	459	4 543
Seeschifffahrt								
Güterempfang	1 000 t	959,2	1 341,2	1 433,6	1 238,7	1 413,9	952,7	14 171,7
Güterversand	1 000 t	1 124,1	1 138,7	1 187,8	1 219,1	905,9	939,6	13 315,7
Binnenschifffahrt								
* Güterempfang	1 000 t	-	-	-	0,6	-	-	4,7
* Güterversand	1 000 t	0,6	0,8	0,8	0,5	0,4	0,2	7,1

Verkehr	Einheit	Juli 2023	Aug. 2023	Sept. 2023	Okt. 2023	Nov. 2023	Dez. 2023	2023 insgesamt
Straßenverkehrsunfälle								
* Unfälle mit Personenschaden und Sachschaden ³⁰⁾	Anzahl
darunter: Unfälle mit Personenschaden	Anzahl
* getötete Personen	Anzahl
* verletzte Personen	Anzahl
Kraftfahrzeuge ³¹⁾								
* Zulassungen fabrikneuer Kraftfahrzeuge darunter	Anzahl	3 273
* Personenkraftwagen ³²⁾	Anzahl	2 286
* Lastkraftwagen	Anzahl	283
Seeschifffahrt								
Güterempfang	1 000 t
Güterversand	1 000 t
Binnenschifffahrt								
* Güterempfang	1 000 t
* Güterversand	1 000 t

Landesdaten Mecklenburg-Vorpommern

Außenhandel ⁹⁾	Einheit	D 2021	D 2022	Jan. 2022	Febr. 2022	März 2022	April 2022	Mai 2022	Juni 2022
Ausfuhr (Spezialhandel) ³³⁾									
* Insgesamt	Mill. EUR	799,3	816,0	649,6	755,8	993,1	750,1	772,9	866,2
darunter									
* Güter der Ernährungswirtschaft	Mill. EUR	235,5	269,9	226,4	227,6	279,3	257,0	239,9	300,2
* Güter der gewerblichen Wirtschaft	Mill. EUR	575,8	552,2	680,2	519,0	702,4	482,9	522,2	555,2
davon									
* Rohstoffe	Mill. EUR	4,2	9,3	9,2	6,1	6,8	9,3	12,5	8,4
* Halbwaren	Mill. EUR	74,2	109,7	47,3	149,1	97,6	100,0	104,3	109,2
* Fertigwaren	Mill. EUR	475,1	411,2	358,7	363,8	598,0	373,6	405,4	437,6
davon									
* Vorerzeugnisse	Mill. EUR	79,4	54,8	37,3	55,4	89,6	62,5	62,9	63,9
* Enderzeugnisse	Mill. EUR	395,7	356,4	321,4	308,4	508,4	311,1	342,4	373,6
davon nach									
* Europa	Mill. EUR	558,8	556,1	468,8	580,3	544,4	571,0	564,1	585,4
* darunter: in EU-Länder	Mill. EUR	461,3	448,2	386,0	486,3	442,3	472,2	457,2	455,9
* Afrika	Mill. EUR	59,9	56,1	45,7	25,0	77,8	53,9	43,3	75,1
* Amerika	Mill. EUR	61,5	78,6	57,4	52,7	63,0	53,7	86,3	75,9
* Asien	Mill. EUR	96,0	115,0	69,9	91,0	299,7	67,0	72,2	104,8
* Australien, Ozeanien u. übrige Gebiete	Mill. EUR	5,1	8,3	5,3	4,4	5,4	3,8	6,2	24,1
Einfuhr (Generalhandel) ³³⁾									
* Insgesamt	Mill. EUR	603,3	847,1	639,0	604,5	919,6	842,9	891,8	896,7
darunter									
* Güter der Ernährungswirtschaft	Mill. EUR	102,6	147,2	148,0	115,4	143,6	152,8	159,8	179,8
* Güter der gewerblichen Wirtschaft	Mill. EUR	465,0	658,8	464,0	462,8	746,1	654,2	693,8	679,8
davon									
* Rohstoffe	Mill. EUR	29,0	69,8	19,1	20,4	21,9	30,4	78,4	83,0
* Halbwaren	Mill. EUR	71,6	207,4	94,4	151,0	310,1	257,4	214,5	202,4
* Fertigwaren	Mill. EUR	364,4	381,7	350,5	291,4	414,1	366,4	400,9	394,4
davon									
* Vorerzeugnisse	Mill. EUR	99,5	105,5	83,8	59,8	82,6	87,2	99,1	100,3
* Enderzeugnisse	Mill. EUR	264,9	276,2	266,7	231,7	331,4	279,2	301,8	294,1
davon aus									
* Europa	Mill. EUR	476,4	664,2	494,5	496,7	766,3	628,5	680,9	687,1
* darunter: aus EU-Ländern	Mill. EUR	411,9	531,8	419,9	389,5	595,8	490,9	562,5	519,0
* Afrika	Mill. EUR	3,7	17,5	4,3	24,6	6,1	43,1	32,3	24,2
* Amerika	Mill. EUR	15,2	63,1	19,1	17,1	59,7	48,9	49,3	48,0
* Asien	Mill. EUR	84,4	83,1	75,0	64,4	83,0	73,4	81,9	78,5
* Australien, Ozeanien und übrigen Gebieten	Mill. EUR	2,2	18,9	45,9	1,4	4,3	48,6	47,1	58,7

Landesdaten Mecklenburg-Vorpommern

Außenhandel ⁹⁾	Einheit	Juli 2022	Aug. 2022	Sept. 2022	Okt. 2022	Nov. 2022	Dez. 2022	2022 insgesamt
Ausfuhr (Spezialhandel) ³³⁾								
* Insgesamt	Mill. EUR	779,9	926,6	836,3	825,5	791,2	845,2	9 792,3
darunter								
* Güter der Ernährungswirtschaft	Mill. EUR	254,5	379,4	294,8	282,2	232,6	264,5	3 238,3
* Güter der gewerblichen Wirtschaft	Mill. EUR	515,0	537,0	522,1	517,7	529,8	542,7	6 626,3
davon								
* Rohstoffe	Mill. EUR	9,8	10,3	9,3	5,2	10,3	14,1	111,3
* Halbwaren	Mill. EUR	105,2	110,1	119,7	116,4	104,9	152,2	1 316,1
* Fertigwaren	Mill. EUR	400,0	416,6	393,1	396,1	414,6	376,4	4 933,8
davon								
* Vorerzeugnisse	Mill. EUR	52,0	53,0	50,4	44,2	45,1	40,8	657,0
* Enderzeugnisse	Mill. EUR	348,0	363,7	342,8	351,9	369,5	335,5	4 276,8
davon nach								
* Europa	Mill. EUR	547,9	579,2	568,5	576,7	572,1	515,1	6 673,4
* darunter: in EU-Länder	Mill. EUR	441,4	438,4	456,0	472,7	454,0	416,4	5 378,7
* Afrika	Mill. EUR	41,1	92,3	29,4	51,5	45,3	92,8	673,1
* Amerika	Mill. EUR	59,6	124,4	68,2	78,3	100,0	123,9	943,4
* Asien	Mill. EUR	118,0	121,4	163,8	110,7	66,4	95,0	1 379,9
* Australien, Ozeanien u. übrige Gebiete	Mill. EUR	11,6	7,7	4,5	4,9	4,7	17,1	99,7
Einfuhr (Generalhandel) ³³⁾								
* Insgesamt	Mill. EUR	864,5	973,6	943,5	1 016,3	810,0	763,3	10 165,6
darunter								
* Güter der Ernährungswirtschaft	Mill. EUR	84,2	176,5	151,0	190,4	154,5	110,4	1 766,4
* Güter der gewerblichen Wirtschaft	Mill. EUR	742,5	762,4	749,6	766,9	596,4	587,4	7 905,9
davon								
* Rohstoffe	Mill. EUR	72,5	143,8	162,5	129,9	11,9	63,2	837,0
* Halbwaren	Mill. EUR	294,4	202,6	190,0	208,1	211,6	152,2	2 488,6
* Fertigwaren	Mill. EUR	375,6	416,0	397,1	429,0	372,9	372,1	4 580,2
davon								
* Vorerzeugnisse	Mill. EUR	121,2	121,3	119,6	158,9	118,3	114,2	1 266,3
* Enderzeugnisse	Mill. EUR	254,3	294,7	277,5	270,0	254,6	257,8	3 313,9
davon aus								
* Europa	Mill. EUR	681,6	725,9	715,5	823,8	699,0	569,9	7 969,8
* darunter: aus EU-Ländern	Mill. EUR	563,9	645,0	535,2	625,5	539,7	494,5	6 381,4
* Afrika	Mill. EUR	21,0	3,9	13,6	16,2	2,3	18,7	210,3
* Amerika	Mill. EUR	80,9	149,0	109,9	78,6	20,9	76,3	757,7
* Asien	Mill. EUR	78,2	92,1	96,1	92,7	85,2	97,0	997,5
* Australien, Ozeanien und übrigen Gebieten	Mill. EUR	2,5	2,4	8,0	4,4	2,1	0,8	226,4

Landesdaten Mecklenburg-Vorpommern

Außenhandel ⁹⁾	Einheit	D 2022	D 2023	Jan. 2023	Febr. 2023	März 2023	April 2023	Mai 2023	Juni 2023
Ausfuhr (Spezialhandel) ³³⁾									
* Insgesamt	Mill. EUR	816,0	...	791,7	863,9	901,2	736,0	820,7	...
darunter									
* Güter der Ernährungswirtschaft	Mill. EUR	269,9	...	265,9	349,7	313,3	292,2	269,4	...
* Güter der gewerblichen Wirtschaft	Mill. EUR	552,2	...	503,6	488,6	553,9	408,7	514,7	...
davon									
* Rohstoffe	Mill. EUR	9,3	...	5,9	18,1	7,2	7,1	8,3	...
* Halbwaren	Mill. EUR	109,7	...	80,0	65,4	71,3	55,0	62,2	...
* Fertigwaren	Mill. EUR	411,2	...	417,8	405,0	475,4	346,7	444,2	...
davon									
* Vorerzeugnisse	Mill. EUR	54,8	...	45,8	41,7	43,6	37,6	88,5	...
* Enderzeugnisse	Mill. EUR	356,4	...	372,0	363,4	431,8	309,1	355,7	...
davon nach									
* Europa	Mill. EUR	556,1	...	571,3	578,7	600,6	499,7	555,5	...
* darunter: in EU-Länder	Mill. EUR	448,2	...	453,7	463,3	468,7	402,4	442,1	...
* Afrika	Mill. EUR	56,1	...	82,9	108,5	60,2	105,6	63,0	...
* Amerika	Mill. EUR	78,6	...	68,7	75,4	97,4	69,3	125,0	...
* Asien	Mill. EUR	115,0	...	63,1	96,8	131,2	52,2	72,3	...
* Australien, Ozeanien u. übrige Gebiete	Mill. EUR	8,3	...	3,9	2,7	9,5	6,9	2,9	...
Einfuhr (Generalhandel) ³³⁾									
* Insgesamt	Mill. EUR	847,1	...	868,0	836,8	827,4	686,2	763,7	...
darunter									
* Güter der Ernährungswirtschaft	Mill. EUR	147,2	...	147,1	166,8	120,3	105,2	140,6	...
* Güter der gewerblichen Wirtschaft	Mill. EUR	658,8	...	671,8	604,7	622,9	496,7	529,8	...
davon									
* Rohstoffe	Mill. EUR	69,8	...	205,9	164,7	112,7	38,3	129,6	...
* Halbwaren	Mill. EUR	207,4	...	139,7	97,2	117,0	113,0	75,6	...
* Fertigwaren	Mill. EUR	381,7	...	326,2	342,8	393,2	345,4	324,6	...
davon									
* Vorerzeugnisse	Mill. EUR	105,5	...	92,0	80,3	109,1	79,2	82,6	...
* Enderzeugnisse	Mill. EUR	276,2	...	234,3	262,6	284,1	266,2	242,0	...
davon aus									
* Europa	Mill. EUR	664,2	...	623,8	538,8	591,8	539,1	551,8	...
* darunter: aus EU-Ländern ⁴²⁾	Mill. EUR	531,8	...	405,5	461,5	516,9	472,0	456,0	...
* Afrika	Mill. EUR	17,5	...	64,5	27,4	2,7	3,3	50,6	...
* Amerika	Mill. EUR	63,1	...	62,6	150,2	129,7	45,2	44,0	...
* Asien	Mill. EUR	83,1	...	76,2	83,7	101,4	97,0	90,3	...
* Australien, Ozeanien und übrigen Gebieten	Mill. EUR	18,9	...	40,2	35,7	0,7	0,5	25,8	...

Landesdaten Mecklenburg-Vorpommern

Außenhandel 9)	Einheit	Juli 2023	Aug. 2023	Sept. 2023	Okt. 2023	Nov. 2023	Dez. 2023	2023 insgesamt
Ausfuhr (Spezialhandel) 33)								
* Insgesamt	Mill. EUR
darunter								
* Güter der Ernährungswirtschaft	Mill. EUR
* Güter der gewerblichen Wirtschaft	Mill. EUR
davon								
* Rohstoffe	Mill. EUR
* Halbwaren	Mill. EUR
* Fertigwaren	Mill. EUR
davon								
* Vorerzeugnisse	Mill. EUR
* Enderzeugnisse	Mill. EUR
davon nach								
* Europa	Mill. EUR
* darunter: in EU-Länder	Mill. EUR
* Afrika	Mill. EUR
* Amerika	Mill. EUR
* Asien	Mill. EUR
* Australien, Ozeanien u. übrige Gebiete	Mill. EUR
Einfuhr (Generalhandel) 33)								
* Insgesamt	Mill. EUR
darunter								
* Güter der Ernährungswirtschaft	Mill. EUR
* Güter der gewerblichen Wirtschaft	Mill. EUR
davon								
* Rohstoffe	Mill. EUR
* Halbwaren	Mill. EUR
* Fertigwaren	Mill. EUR
davon								
* Vorerzeugnisse	Mill. EUR
* Enderzeugnisse	Mill. EUR
davon aus								
* Europa	Mill. EUR
* darunter: aus EU-Ländern 42)	Mill. EUR
* Afrika	Mill. EUR
* Amerika	Mill. EUR
* Asien	Mill. EUR
* Australien, Ozeanien und übrigen Gebieten	Mill. EUR

Landesdaten Mecklenburg-Vorpommern

Gewerbeanzeigen 10)	Einheit	D 2021	D 2022	Jan. 2022	Febr. 2022	März 2022	April 2022	Mai 2022	Juni 2022
* Gewerbebeanmeldungen	Anzahl	838	819	1 040	818	1 055	763	805	879
* Gewerbeabmeldungen	Anzahl	764	749	1 012	735	844	540	636	736

Gewerbeanzeigen 10)	Einheit	D 2022	D 2023	Jan. 2023	Febr. 2023	März 2023	April 2023	Mai 2023	Juni 2023
* Gewerbebeanmeldungen	Anzahl	819	...	1 248	1 010	952	876	881	903
* Gewerbeabmeldungen	Anzahl	749	...	1 376	861	771	668	697	725

Insolvenzen	Einheit	D 2021	D 2022	Jan. 2022	Febr. 2022	März 2022	April 2022	Mai 2022	Juni 2022
* Insolvenzen	Anzahl	207	195	174	162	248	175	207	186
davon									
* Unternehmen	Anzahl	15	17	16	11	26	18	15	15
* Verbraucher	Anzahl	150	140	134	113	166	121	150	145
* ehemals selbstständig Tätige	Anzahl	38	36	24	34	54	35	38	26
* sonstige natürliche Personen 34), Nachlässe und Gesamtgut	Anzahl	4	2	-	4	2	1	4	-
* Voraussichtliche Forderungen	1 000 EUR	188 195	68 636	25 493	21 328	430 352	14 862	188 195	13 951

Insolvenzen	Einheit	D 2022	D 2023	Jan. 2023	Febr. 2023	März 2023	April 2023	Mai 2023	Juni 2023
* Insolvenzen	Anzahl	195	...	191	180	194	191
davon									
* Unternehmen	Anzahl	17	...	16	13	20	22
* Verbraucher	Anzahl	140	...	141	129	144	136
* ehemals selbstständig Tätige	Anzahl	36	...	32	34	29	30
* sonstige natürliche Personen 34), Nachlässe und Gesamtgut	Anzahl	2	...	2	4	1	3
* Voraussichtliche Forderungen	1 000 EUR	68 636	...	12 846	23 004	37 868	17 964

Handwerk 11)	Einheit	D 2020	D 2021	Jan. 2021	Febr. 2021	März 2021	April 2021	Mai 2021	Juni 2021
* Beschäftigte (30.09.)	2020=100	x	98,4	x	x	97,8	x	x	98,0
* Umsatz (Vierteljahresdurchschnitt)	2020=100	x	100,9	x	x	78,3	x	x	102,2

Handwerk 11)	Einheit	D 2021	D 2022	Jan. 2022	Febr. 2022	März 2022	April 2022	Mai 2022	Juni 2022
* Beschäftigte (30.09.)	2020=100	98,4	97,1	x	x	97,2	x	x	97,0
* Umsatz (Vierteljahresdurchschnitt)	2020=100	100,9	107,6	x	x	90,4	x	x	108,9

Preise	Einheit	D 2021	D 2022	Jan. 2022	Febr. 2022	März 2022	April 2022	Mai 2022	Juni 2022
* Verbraucherpreisindex (Gesamtindex)	2020=100	.	111,0	105,7	106,6	108,6	109,5	110,5	110,9
* Nettokaltmieten (Teilindex)	2020=100	.	101,9	101,3	101,5	101,6	101,6	101,6	101,7
Index der Erzeugerpreise gewerblicher Produkte (Deutschland)	2015=100	114,7	152,4	132,8	134,6	141,2	145,2	147,5	148,4
* Preisindex für Wohngebäude 35) (Deutschland)	2015=100	127,0	147,8	x	138,1	x	x	147,2	x

Preise	Einheit	D 2022	D 2023	Jan. 2023	Febr. 2023	März 2023	April 2023	Mai 2023	Juni 2023
* Verbraucherpreisindex (Gesamtindex)	2020=100	111,0	...	115,5	116,4	117,5	117,9	117,7	118,2
* Nettokaltmieten (Teilindex)	2020=100	101,9	...	102,7	102,8	102,9	103,0	103,0	103,1
Index der Erzeugerpreise gewerblicher Produkte (Deutschland)	2015=100	152,4	...	156,2	155,8	151,8	151,1	149,0	148,6
* Preisindex für Wohngebäude 35) (Deutschland)	2015=100	147,8	...	x	158,9	x	x	160,2	x

Landesdaten Mecklenburg-Vorpommern

Gewerbeanzeigen 10)	Einheit	Juli 2022	Aug. 2022	Sept. 2022	Okt. 2022	Nov. 2022	Dez. 2022	2022 insgesamt
* Gewerbebeanmeldungen	Anzahl	763	756	831	644	555	923	9 832
* Gewerbeabmeldungen	Anzahl	561	692	728	693	618	1 196	8 991

Gewerbeanzeigen 10)	Einheit	Juli 2023	Aug. 2023	Sept. 2023	Okt. 2023	Nov. 2023	Dez. 2023	2023 insgesamt
* Gewerbebeanmeldungen	Anzahl
* Gewerbeabmeldungen	Anzahl

Insolvenzen	Einheit	Juli 2022	Aug. 2022	Sept. 2022	Okt. 2022	Nov. 2022	Dez. 2022	2022 insgesamt
* Insolvenzen	Anzahl	202	212	193	161	238	186	2 344
davon								
* Unternehmen	Anzahl	21	17	24	14	18	12	207
* Verbraucher	Anzahl	145	145	131	113	171	145	1 679
* ehemals selbstständig Tätige	Anzahl	32	49	35	32	44	28	431
* sonstige natürliche Personen 34), Nachlässe und Gesamtgut	Anzahl	4	1	3	2	5	1	27
* Voraussichtliche Forderungen	1 000 EUR	23 817	15 025	29 722	19 661	26 804	14 415	823 626

Insolvenzen	Einheit	Juli 2023	Aug. 2023	Sept. 2023	Okt. 2023	Nov. 2023	Dez. 2023	2023 insgesamt
* Insolvenzen	Anzahl
davon								
* Unternehmen	Anzahl
* Verbraucher	Anzahl
* ehemals selbstständig Tätige	Anzahl
* sonstige natürliche Personen 34), Nachlässe und Gesamtgut	Anzahl
* Voraussichtliche Forderungen	1 000 EUR

Handwerk 11)	Einheit	Juli 2021	Aug. 2021	Sept. 2021	Okt. 2021	Nov. 2021	Dez. 2021	2021 insgesamt
* Beschäftigte (30.09.)	2020=100	x	x	99,8	x	x	98,1	x
* Umsatz (Vierteljahresdurchschnitt)	2020=100	x	x	107,1	x	x	116,0	x

Handwerk 11)	Einheit	Juli 2022	Aug. 2022	Sept. 2022	Okt. 2022	Nov. 2022	Dez. 2022	2022 insgesamt
* Beschäftigte (30.09.)	2020=100	x	x	98,1	x	x	96,0	x
* Umsatz (Vierteljahresdurchschnitt)	2020=100	x	x	112,2	x	x	119,0	x

Preise	Einheit	Juli 2022	Aug. 2022	Sept. 2022	Okt. 2022	Nov. 2022	Dez. 2022	2022 insgesamt
* Verbraucherpreisindex (Gesamtindex)	2020=100	111,6	111,8	113,7	114,5	114,6	114,2	x
* Nettokaltmieten (Teilindex)	2020=100	101,7	101,7	102,6	102,6	102,6	102,7	x
Index der Erzeugerpreise gewerblicher Produkte (Deutschland)	2015=100	156,3	168,6	172,5	165,2	158,7	158,1	x
* Preisindex für Wohngebäude 35) (Deutschland)	2015=100	x	151,0	x	x	154,7	x	x

Preise	Einheit	Juli 2023	Aug. 2023	Sept. 2023	Okt. 2023	Nov. 2023	Dez. 2023	2023 insgesamt
* Verbraucherpreisindex (Gesamtindex)	2020=100	118,5	118,8	x
* Nettokaltmieten (Teilindex)	2020=100	103,1	103,2	x
Index der Erzeugerpreise gewerblicher Produkte (Deutschland)	2015=100	147,0	x
* Preisindex für Wohngebäude 35) (Deutschland)	2015=100	x	...	x	x	...	x	x

Landesdaten Mecklenburg-Vorpommern

Verdienste 41)	Einheit	D 2019	D 2020	Jan. 2020	Feb. 2020	März 2020	April 2020	Mai 2020	Juni 2020
* Bruttomonatsverdienste 36) der vollzeitbeschäftigten Arbeitnehmerinnen und Arbeitnehmer im Produzierenden Gewerbe und im Dienstleistungsbereich	EUR	3 321	3 379	x	x	3 213	x	x	3 119
* männlich	EUR	3 359	3 409	x	x	3 239	x	x	3 138
* weiblich	EUR	3 254	3 322	x	x	3 165	x	x	3 083
* Leistungsgruppe 1 37)	EUR	6 343	6 452	x	x	6 031	x	x	5915
* Leistungsgruppe 2 37)	EUR	4 231	4 290	x	x	4 043	x	x	3923
* Leistungsgruppe 3 37)	EUR	2 842	2 882	x	x	2 750	x	x	2677
* Leistungsgruppe 4 37)	EUR	2 328	2 320	x	x	2 275	x	x	2138
* Leistungsgruppe 5 37)	EUR	2 066	2 031	x	x	1 987	x	x	1892
* Produzierendes Gewerbe	EUR	3 174	3 219	x	x	3 047	x	x	2 947
* Bergbau und Gewinnung von Steinen und Erden	EUR	(3 587)	2 630	x	x	/	x	x	/
* Verarbeitendes Gewerbe	EUR	3 276	3 217	x	x	3 132	x	x	2 882
* Energieversorgung	EUR	4 594	4 534	x	x	4 140	x	x	4 035
* Wasserversorgung 38)	EUR	3 220	3 329	x	x	3 063	x	x	3 087
* Baugewerbe	EUR	2 831	(3 089)	x	x	(2 819)	x	x	(2 923)
* Dienstleistungsbereich	EUR	3 383	3 451	x	x	3 288	x	x	3 197
* Handel; Instandhaltg. u. Reparatur Kfz	EUR	3 123	2 931	x	x	2 813	x	x	2 529
* Verkehr und Lagerei	EUR	2 886	3 017	x	x	2 844	x	x	2 807
* Gastgewerbe	EUR	2 250	2 083	x	x	2 137	x	x	1 726
* Information und Kommunikation	EUR	4 572	(4 454)	x	x	4 049	x	x	4 001
* Erbringung von Finanz- und Versicherungsdienstleistungen	EUR	4 571	4 788	x	x	4 161	x	x	4 005
* Grundstücks- und Wohnungswesen	EUR	(3 536)	(3 570)	x	x	3 230	x	x	3 204
* Erbringung v. freiberufl., wissenschaftlichen u. technischen Dienstleistungen	EUR	(3 938)	(4 200)	x	x	3 752	x	x	3 730
* Erbringung von sonstigen wirtschaftlichen Dienstleistungen	EUR	2 231	2 289	x	x	2 253	x	x	2 131
* Öffentliche Verwaltung, Verteidigung; Sozialversicherung	EUR	3 936	4 037	x	x	3 866	x	x	3 882
* Erziehung und Unterricht	EUR	4 713	4 800	x	x	4 620	x	x	4 583
* Gesundheits- und Sozialwesen	EUR	3 585	3 810	x	x	3 606	x	x	3 625
* Kunst, Unterhaltung und Erholung	EUR	2908	(2 884)	x	x	2 916	x	x	(2 628)
* Erbringung v. sonstigen Dienstleistungen	EUR	(3 410)	/	x	x	/	x	x	/

Landesdaten Mecklenburg-Vorpommern

Verdienste ⁴¹⁾	Einheit	Juli 2020	Aug. 2020	Sept. 2020	Okt. 2020	Nov. 2020	Dez. 2020	2020 insgesamt
* Bruttonomatsverdienste ³⁶⁾ der vollzeitbeschäftigten Arbeitnehmerinnen und Arbeitnehmer im Produzierenden Gewerbe und im Dienstleistungsbereich	EUR	x	x	3 203	x	x	3 241	x
* männlich	EUR	x	x	3 224	x	x	3 267	x
* weiblich	EUR	x	x	3 164	x	x	3 193	x
* Leistungsgruppe 1 ³⁷⁾	EUR	x	x	5 970	x	x	6 015	x
* Leistungsgruppe 2 ³⁷⁾	EUR	x	x	4 030	x	x	4 067	x
* Leistungsgruppe 3 ³⁷⁾	EUR	x	x	2 753	x	x	2 790	x
* Leistungsgruppe 4 ³⁷⁾	EUR	x	x	2 275	x	x	2 283	x
* Leistungsgruppe 5 ³⁷⁾	EUR	x	x	2 005	x	x	2 003	x
* Produzierendes Gewerbe	EUR	x	x	3 008	x	x	3 077	x
* Bergbau und Gewinnung von Steinen und Erden	EUR	x	x	/	x	x	/	x
* Verarbeitendes Gewerbe	EUR	x	x	2 936	x	x	3 052	x
* Energieversorgung	EUR	x	x	4 161	x	x	4 179	x
* Wasserversorgung ³⁸⁾	EUR	x	x	3 129	x	x	3 146	x
* Baugewerbe	EUR	x	x	(2 988)	x	x	(3 009)	x
* Dienstleistungsbereich	EUR	x	x	3 291	x	x	3 315	x
* Handel; Instandhaltg. u. Reparatur Kfz	EUR	x	x	2 759	x	x	2 837	x
* Verkehr und Lagerei	EUR	x	x	2 870	x	x	2 855	x
* Gastgewerbe	EUR	x	x	2 193	x	x	(1 973)	x
* Information und Kommunikation	EUR	x	x	4 070	x	x	4 150	x
* Erbringung von Finanz- und Versicherungsdienstleistungen	EUR	x	x	4 140	x	x	4 226	x
* Grundstücks- und Wohnungswesen	EUR	x	x	3 240	x	x	3 268	x
* Erbringung v. freiberufl., wissenschaftlichen u. technischen Dienstleistungen	EUR	x	x	3 813	x	x	3 797	x
* Erbringung von sonstigen wirtschaftlichen Dienstleistungen	EUR	x	x	2 235	x	x	2 320	x
* Öffentliche Verwaltung, Verteidigung; Sozialversicherung	EUR	x	x	3 882	x	x	3 882	x
* Erziehung und Unterricht	EUR	x	x	4 626	x	x	4 621	x
* Gesundheits- und Sozialwesen	EUR	x	x	3 671	x	x	3 717	x
* Kunst, Unterhaltung und Erholung	EUR	x	x	(2 775)	x	x	(2 752)	x
* Erbringung v. sonstigen Dienstleistungen	EUR	x	x	/	x	x	(3 249)	x

Landesdaten Mecklenburg-Vorpommern

Verdienste 41)	Einheit	D 2020	D 2021	Jan. 2021	Febr. 2021	März 2021	April 2021	Mai 2021	Juni 2021
* Bruttomonatsverdienste 36) der vollzeitbeschäftigten Arbeitnehmerinnen und Arbeitnehmer im Produzierenden Gewerbe und im Dienstleistungsbereich	EUR	3 379	3 476	x	x	3 191	x	x	3 241
* männlich	EUR	3 409	3 500	x	x	3 189	x	x	3 276
* weiblich	EUR	3 322	3 432	x	x	3 194	x	x	3 177
* Leistungsgruppe 1 37)	EUR	6 452	6 530	x	x	5 983	x	x	6 015
* Leistungsgruppe 2 37)	EUR	4 290	4 398	x	x	4 022	x	x	4 060
* Leistungsgruppe 3 37)	EUR	2 882	2 971	x	x	2 725	x	x	2 777
* Leistungsgruppe 4 37)	EUR	2 320	2 438	x	x	2 217	x	x	2 305
* Leistungsgruppe 5 37)	EUR	2 031	2 090	x	x	1 923	x	x	1 970
* Produzierendes Gewerbe	EUR	3 219	3 325	x	x	2 960	x	x	3 127
* Bergbau und Gewinnung von Steinen und Erden	EUR	2 630	2 748	x	x	2 463	x	x	2 567
* Verarbeitendes Gewerbe	EUR	3 217	3 359	x	x	3 001	x	x	3 096
* Energieversorgung	EUR	4 534	4 646	x	x	4 187	x	x	4 199
* Wasserversorgung 38)	EUR	3 329	3 421	x	x	3 153	x	x	3 181
* Baugewerbe	EUR	(3 089)	3 159	x	x	(2 782)	x	x	3 072
* Dienstleistungsbereich	EUR	3 451	3 545	x	x	3 302	x	x	3 292
* Handel; Instandhaltg. u. Reparatur Kfz	EUR	2 931	3 009	x	x	2 671	x	x	2 745
* Verkehr und Lagerei	EUR	3 017	3 075	x	x	2 893	x	x	2 860
* Gastgewerbe	EUR	2 083	2 006	x	x	(1 612)	x	x	(1 456)
* Information und Kommunikation	EUR	(4 454)	4 602	x	x	4 161	x	x	4 256
* Erbringung von Finanz- und Versicherungsdienstleistungen	EUR	4 788	4 829	x	x	4 258	x	x	4 232
* Grundstücks- und Wohnungswesen	EUR	(3 570)	(3 684)	x	x	3 285	x	x	3 340
* Erbringung v. freiberufl., wissenschaftlichen u. technischen Dienstleistungen	EUR	(4 200)	(4 229)	x	x	3 797	x	x	3 785
* Erbringung von sonstigen wirtschaftlichen Dienstleistungen	EUR	2 289	2 392	x	x	2 220	x	x	2 247
* Öffentliche Verwaltung, Verteidigung; Sozialversicherung	EUR	4 037	4 113	x	x	3 920	x	x	3 954
* Erziehung und Unterricht	EUR	4 800	4 905	x	x	4 692	x	x	4 736
* Gesundheits- und Sozialwesen	EUR	3 810	3 983	x	x	3 705	x	x	3 782
* Kunst, Unterhaltung und Erholung	EUR	(2 884)	(3 023)	x	x	2 821	x	x	2 762
* Erbringung v. sonstigen Dienstleistungen	EUR	/	/	x	x	/	x	x	/

Landesdaten Mecklenburg-Vorpommern

Verdienste 41)	Einheit	Juli 2021	Aug. 2021	Sept. 2021	Okt. 2021	Nov. 2021	Dez. 2021	2021 insgesamt
* Bruttomonatsverdienste 36) der vollzeitbeschäftigten Arbeitnehmerinnen und Arbeitnehmer im Produzierenden Gewerbe und im Dienstleistungsbereich	EUR	x	x	3 340	x	x	3 405	x
* männlich	EUR	x	x	3 365	x	x	3 415	x
* weiblich	EUR	x	x	3 292	x	x	3 385	x
* Leistungsgruppe 1 37)	EUR	x	x	6 143	x	x	6 204	x
* Leistungsgruppe 2 37)	EUR	x	x	4 177	x	x	4 226	x
* Leistungsgruppe 3 37)	EUR	x	x	2 885	x	x	2 950	x
* Leistungsgruppe 4 37)	EUR	x	x	2 420	x	x	2 486	x
* Leistungsgruppe 5 37)	EUR	x	x	2 078	x	x	2 123	x
* Produzierendes Gewerbe	EUR	x	x	3 200	x	x	3 242	x
* Bergbau und Gewinnung von Steinen und Erden	EUR	x	x	/	x	x	/	x
* Verarbeitendes Gewerbe	EUR	x	x	3 191	x	x	3 214	x
* Energieversorgung	EUR	x	x	4 262	x	x	4 237	x
* Wasserversorgung 38)	EUR	x	x	3 230	x	x	3 224	x
* Baugewerbe	EUR	x	x	3 124	x	x	3 200	x
* Dienstleistungsbereich	EUR	x	x	3 403	x	x	3 477	x
* Handel; Instandhaltg. u. Reparatur Kfz	EUR	x	x	2 887	x	x	2 947	x
* Verkehr und Lagerei	EUR	x	x	2 878	x	x	2 983	x
* Gastgewerbe	EUR	x	x	2 365	x	x	2 283	x
* Information und Kommunikation	EUR	x	x	4 271	x	x	4 319	x
* Erbringung von Finanz- und Versicherungsdienstleistungen	EUR	x	x	4 223	x	x	4 263	x
* Grundstücks- und Wohnungswesen	EUR	x	x	3 355	x	x	(3 407)	x
* Erbringung v. freiberufl., wissenschaftlichen u. technischen Dienstleistungen	EUR	x	x	3 857	x	x	3 970	x
* Erbringung von sonstigen wirtschaftlichen Dienstleistungen	EUR	x	x	2 356	x	x	2 500	x
* Öffentliche Verwaltung, Verteidigung; Sozialversicherung	EUR	x	x	3 954	x	x	3 954	x
* Erziehung und Unterricht	EUR	x	x	4 706	x	x	4 725	x
* Gesundheits- und Sozialwesen	EUR	x	x	3 817	x	x	3 956	x
* Kunst, Unterhaltung und Erholung	EUR	x	x	2 941	x	x	3 039	x
* Erbringung v. sonstigen Dienstleistungen	EUR	x	x	(3 179)	x	x	(3 565)	x

Fußnotenerläuterungen

- 1) Quelle: Statistik der Bundesagentur für Arbeit; Ergebnisse sind vorläufig; die jeweils aktuellen Werte sind im Internetangebot der Bundesagentur für Arbeit als detaillierte Übersichten zu finden.
- 2) Ohne geförderte Stellen des zweiten Arbeitsmarktes.
- 3) Aus gewerblichen Schlachtungen von Tieren in- und ausländischer Herkunft (Rinder, Schweine, Schafe, Pferde, Ziegen).
- 4) Einschließlich Gewinnung von Steinen und Erden; Betriebe mit 50 und mehr tätigen Personen.
- 5) Einschließlich der tätigen Inhaberinnen und Inhaber.
- 6) Bau von Gebäuden, Tiefbau, Abbrucharbeiten und vorbereitende Baustellenarbeiten u. a.; Betriebe von Unternehmen mit 20 und mehr tätigen Personen.
- 7) Einschließlich Tankstellen.
- 8) Betriebe ab 10 Betten; einschließlich Campingplätzen (Touristik-Camping) ab 10 Stellplätzen.
- 9) Wegen der unterschiedlichen Abgrenzung von Spezialhandel und Generalhandel ist eine Saldierung der Ein- und Ausfuhrergebnisse nicht sinnvoll.
- 10) Ohne Reisegewerbe.
- 11) Zulassungspflichtiges Handwerk lt. Anlage A der Handwerksordnung.
- 12) Hier: Vierteljahresdurchschnitt.
- 13) Hier: Am 30.09.
- 14) Fortschreibung des Bevölkerungsstandes auf der Basis des Zensus 2011.
- 15) Statt Durchschnitt der Monate hier: Bevölkerung am 31.12.
- 16) Ohne innerhalb der Gemeinde Umgezogene.
- 17) Quelle: Statistik der Bundesagentur für Arbeit.
- 18) Einschließlich Personen "ohne Angabe"; aufgrund einer rückwirkenden Revision der Beschäftigungsstatistik im Januar 2018 erfolgte eine Änderung der Daten ab 2011.
- 19) Arbeitslose in Prozent aller zivilen Erwerbspersonen.
- 20) Summe aller Anspruchsgrundlagen (Saison-Kurzarbeit, Transferkurzarbeit und Kurzarbeit aus wirtschaftlichen und konjunkturellen Gründen).
- 21) Bei den gemeldeten Arbeitsstellen handelt es sich um ungeforderte Arbeitsstellen ohne selbstständige/freiberufliche Tätigkeiten und ohne Stellen der privaten Arbeitsvermittlung.
- 22) Erzeugte Eier in Betrieben bzw. Unternehmen mit mindestens 3 000 Hennenhaltungsplätzen; einschließlich Junghennen-, Bruch- und Knickeiern.
- 23) Betriebe mit 50 und mehr tätigen Personen.
- 24) Betriebe von Unternehmen mit 20 und mehr tätigen Personen.
- 25) Mit einer Nettonennleistung ab 1 MWel.
- 26) Am Ende des Berichtsvierteljahres.
- 27) Die Ergebnisse basieren auf einem Mixmodell (Nutzung von Verwaltungsdaten und Befragung aller großer Unternehmen).
- 28) Einschließlich Handelsvermittlung.
- 29) Der Berichtskreis wird jährlich durch Stichprobenrotation aktualisiert.
- 30) Schwerwiegender Unfall mit Sachschaden (im engeren Sinne) und sonstiger Sachschadensunfall unter Einfluss berauschender Mittel.
- 31) Quelle: Kraftfahrt-Bundesamt.
- 32) Fahrzeuge zur Personenbeförderung mit höchstens 8 Sitzplätzen außer dem Fahrersitz, einschließlich Wohnmobile und Krankenwagen.
- 33) Für Antwortausfälle und Befreiungen sind Zuschätzungen bei den EU-Ländern und damit auch im Insgesamt enthalten.
- 34) Beispielsweise als Gesellschafter oder Mithafter.
- 35) Neubau in konventioneller Bauart, Bauleistungen am Bauwerk.
- 36) Nachgewiesen werden Vierteljahresdurchschnitte, ohne Sonderzahlungen. Im Jahresdurchschnitt sind die Sonderzahlungen mit enthalten.
- 37) Leistungsgruppe 1: Arbeitnehmerinnen und Arbeitnehmer in leitender Stellung; Leistungsgruppe 2: herausgehobene Fachkräfte; Leistungsgruppe 3: Fachkräfte; Leistungsgruppe 4: angelernte Arbeitnehmerinnen und Arbeitnehmer; Leistungsgruppe 5: ungelernte Arbeitnehmerinnen und Arbeitnehmer.
- 38) Einschließlich Abwasser- und Abfallentsorgung und Beseitigung von Umweltverschmutzungen.
- 39) Bis 2020: Betriebe von Unternehmen mit 23 und mehr tätigen Personen; ab 2021: Betriebe von Unternehmen mit 20 und mehr tätigen Personen.
- 41) Stärkere Abweichungen ab 2021 durch wirtschaftliche Folgen der Corona-Pandemie; In den ausgewiesenen Bruttoverdiensten ist Kurzarbeitergeld (KuG) nicht enthalten, da KuG eine Lohnersatzleistung der Bundesagentur für Arbeit ist.
- 42) Die Zählweise von ausländischen Personen hat sich im Vergleich zu früheren Publikationen geändert. Staatenlose und Personen ohne Angabe zur Staatsangehörigkeit werden nun nicht mehr unter "Keine Angabe", sondern zu den ausländischen Personen gezählt.

Ausgewählte Kreisdaten

Erwerbstätigkeit

Land Kreisfreie Stadt Landkreis <i>Große kreis- angehörige Stadt</i>	Sozialversicherungspflichtig Beschäftigte am 31.12.2022 (Arbeitsort) ¹⁾											
	ins- ge- samt ²⁾	davon nach Wirtschaftsabschnitten										
		Land- und Forst- wirt- schaft, Fische- rei	Produ- zieren- des Gewer- be ohne Bauge- werbe	dar- unter Verar- bei- tendes Gewer- be	Bau- ge- werbe	Handel, Verkehr, Lagerei und Gast- gewerbe	Infor- ma- tion u. Kom- muni- kation	Erbrin- gung v. Finanz- u. Ver- siche- rungs- dienst- leis- tungen	Grund- stücks- u. Woh- nungs- wesen	Erbrin- gung v. freie- rufl., wiss. u. techn. Dienstl. sowie v. sonst. wirt- schaftl. Dienstl.	Öff. Ver- waltg., Verteid., Sozial- versiche- rung, Er- ziehg. u. Unterr., Gesund- heits- u. Sozial- wesen	Sons- tige Dienst- leis- tungen
Mecklenburg- Vorpommern	578 214	14 225	79 578	66 703	42 642	138 909	8 791	7 794	7 735	67 392	189 556	21 587
Rostock	95 073	39	11 039	8 703	3 328	21 595	2 738	2 266	2 047	16 814	31 044	4 163
Schwerin	51 478	55	5 510	3 708	2 389	9 307	2 305	1 058	587	7 715	20 067	2 485
Mecklenburgische Seenplatte <i>darunter</i>	92 214	2 710	12 572	10 382	7 460	22 783	1 115	1 217	985	9 363	30 395	3 614
<i>Neubrandenburg</i>	33 741	.	4 056	3 466	1 917	7 174	825	529	.	4 534	12 876	1 407
Landkreis Rostock	69 425	2 701	8 726	7 310	6 774	20 374	907	352	690	7 137	19 765	1 999
Vorpommern-Rügen <i>darunter</i>	73 101	1 879	6 210	4 880	6 272	21 405	577	640	1 203	6 888	24 674	3 353
<i>Stralsund</i>	25 779	.	2 089	1 567	1 482	5 316	430	.	364	3 647	10 865	1 254
Nordwestmecklenburg <i>darunter</i>	46 875	1 385	10 963	9 805	4 286	10 238	345	648	497	3 925	13 069	1 519
<i>Wismar</i>	17 966	.	4 120	3 812	943	3 266	221	549	.	2 009	5 949	731
Vorpommern-Greifswald <i>darunter</i>	83 776	1 933	8 361	6 967	6 410	18 987	595	1 047	1 149	10 402	31 957	2 935
<i>Greifswald</i>	30 708	16	2 873	2 564	1 140	4 747	415	569	447	5 459	13 819	1 223
Ludwigslust-Parchim	66 272	3 523	16 197	14 948	5 723	14 220	209	566	577	5 148	18 585	1 519
Darunter: Weiblich												
Mecklenburg- Vorpommern	291 317	3 681	21 018	18 079	5 040	66 266	2 990	5 027	3 813	32 909	137 165	13 406
Rostock	47 523	14	2 472	1 863	411	9 399	885	1 337	925	7 726	21 857	2 497
Schwerin	28 259	20	1 425	879	281	4 598	856	652	317	3 905	14 534	1 671
Mecklenburgische Seenplatte <i>darunter</i>	46 093	640	3 286	2 782	878	10 295	372	808	500	4 804	22 179	2 331
<i>Neubrandenburg</i>	17 881	.	1 035	835	251	3 284	284	285	.	2 155	9 426	931
Landkreis Rostock	33 719	761	2 356	2 081	819	9 330	226	254	352	3 501	14 898	1 222
Vorpommern-Rügen <i>darunter</i>	37 452	414	1 510	1 283	726	10 822	157	441	605	3 250	17 592	1 935
<i>Stralsund</i>	13 440	.	295	216	152	2 582	.	216	152	1 603	7 612	712
Nordwestmecklenburg <i>darunter</i>	22 434	368	2 749	2 478	501	5 359	134	439	273	1 912	9 752	947
<i>Wismar</i>	9 129	.	815	731	132	1 866	.	371	87	930	4 395	454
Vorpommern-Greifswald <i>darunter</i>	44 313	451	2 031	1 766	744	9 879	291	686	569	5 245	22 673	1 744
<i>Greifswald</i>	16 943	.	716	628	.	2 450	222	342	204	2 758	9 428	706
Ludwigslust-Parchim	31 524	1 013	5 189	4 947	680	6 584	69	410	272	2 566	13 680	1 059

1) Auswertungen aus der Beschäftigungsstatistik der Bundesagentur für Arbeit.

2) Einschließlich der Personen "ohne Angabe" zur wirtschaftlichen Gliederung (nach WZ 2008).

Ausgewählte Kreisdaten

Erwerbstätigkeit

Land Kreisfreie Stadt Landkreis <i>Große kreis- angehörige Stadt</i>	Sozialversicherungspflichtig Beschäftigte am 31.12.2022 ¹⁾				
	insgesamt	und zwar			
		Männer	Frauen	Vollzeitbeschäftigte	Auszubildende
	Beschäftigte am Arbeitsort				
Mecklenburg-Vorpommern	578 214	286 897	291 317	394 796	25 756
Rostock	95 073	47 550	47 523	65 937	4 228
Schwerin	51 478	23 219	28 259	35 352	2 413
Mecklenburgische Seenplatte	92 214	46 121	46 093	61 798	4 220
<i>darunter: Neubrandenburg</i>	33 741	15 860	17 881	22 497	1 809
Landkreis Rostock	69 425	35 706	33 719	46 958	3 010
Vorpommern-Rügen	73 101	35 649	37 452	50 519	3 384
<i>darunter: Stralsund</i>	25 779	12 339	13 440	17 672	1 287
Nordwestmecklenburg	46 875	24 441	22 434	32 034	2 065
<i>darunter: Wismar</i>	17 966	8 837	9 129	11 830	900
Vorpommern-Greifswald	83 776	39 463	44 313	54 351	3 887
<i>darunter: Greifswald</i>	30 708	13 765	16 943	19 457	1 406
Ludwigslust-Parchim	66 272	34 748	31 524	47 847	2 549
	Beschäftigte am Wohnort				
Mecklenburg-Vorpommern	620 709	315 513	305 196	428 721	26 903
Rostock	82 473	42 707	39 766	57 085	3 645
Schwerin	36 613	18 402	18 211	25 677	1 720
Mecklenburgische Seenplatte	96 909	49 206	47 703	65 402	4 355
<i>darunter: Neubrandenburg</i>	23 403	11 775	11 628	15 788	1 261
Landkreis Rostock	84 346	42 166	42 180	58 146	3 347
Vorpommern-Rügen	83 000	41 427	41 573	57 702	3 751
<i>darunter: Stralsund</i>	20 678	10 404	10 274	14 029	1 052
Nordwestmecklenburg	63 920	32 937	30 983	44 200	2 764
<i>darunter: Wismar</i>	15 916	8 403	7 513	10 672	750
Vorpommern-Greifswald	85 722	42 847	42 875	56 960	3 977
<i>darunter: Greifswald</i>	24 075	11 933	12 142	15 563	1 019
Ludwigslust-Parchim	87 726	45 821	41 905	63 549	3 344

1) Auswertungen aus der Beschäftigungsstatistik der Bundesagentur für Arbeit.

Ausgewählte Kreisdaten

Erwerbstätigkeit

Land Kreisfreie Stadt Landkreis	Arbeitslose und Arbeitslosenquote im Juli 2023							
	Arbeitslose					Arbeitslosenquote 1)		
	Bestand	Veränderung zum						
		Vormonat		Vorjahresmonat		Berichts- monat	Vormonat	Vorjahr
		absolut	%	absolut	%			
Mecklenburg-Vorpommern	60 218	55	0,1	- 469	- 0,8	7,4	7,4	7,5
Rostock	7 848	88	1,1	56	0,7	7,2	7,1	7,2
Schwerin	4 699	51	1,1	101	2,2	9,4	9,3	9,4
Mecklenburgische Seenplatte	10 657	- 54	- 0,5	- 253	- 2,3	8,3	8,4	8,5
Landkreis Rostock	6 127	- 9	- 0,1	47	0,8	5,6	5,6	5,6
Vorpommern-Rügen	9 325	23	0,2	- 187	- 2,0	8,3	8,3	8,5
Nordwestmecklenburg	5 532	- 3	- 0,1	13	0,2	6,7	6,7	6,7
Vorpommern-Greifswald	9 432	29	0,3	- 121	- 1,3	8,3	8,3	8,4
Ludwigslust-Parchim	6 598	- 70	- 1,0	- 125	- 1,9	5,9	6,0	6,0

Land Kreisfreie Stadt Landkreis	Arbeitslose nach ausgewählten Merkmalen							
	Arbeitslose im Rechtskreis SGB III		Arbeitslose im Rechtskreis SGB II		weiblich		im Alter von ...	
	insgesamt	Arbeits- losen- quote 1)	insgesamt	Arbeits- losen- quote 1)	insgesamt	Arbeits- losen- quote 1)	15 bis unter 25 Jahren	55 Jahren und älter 2)
Mecklenburg-Vorpommern	19 158	2,3	41 060	5,0	26 548	6,8	6 169	16 527
Rostock	2 643	2,4	5 205	4,8	3 273	6,3	879	1 749
Schwerin	1 306	2,6	3 393	6,8	2 119	8,7	491	967
Mecklenburgische Seenplatte	3 056	2,4	7 601	5,9	4 605	7,5	1 157	2 946
Landkreis Rostock	2 118	1,9	4 009	3,7	2 831	5,3	533	1 768
Vorpommern-Rügen	2 721	2,4	6 604	5,9	4 141	7,5	937	2 819
Nordwestmecklenburg	2 074	2,5	3 458	4,2	2 415	6,1	535	1 595
Vorpommern-Greifswald	2 878	2,5	6 554	5,8	4 165	7,5	1 016	2 668
Ludwigslust-Parchim	2 362	2,1	4 236	3,8	2 999	5,7	621	2 015

Quelle: Statistik der Bundesagentur für Arbeit.

1) Arbeitslose in Prozent aller zivilen Erwerbspersonen.

2) Vergleich zu Veröffentlichungen vor Januar 2020 wegen geänderter Altersgruppe nicht möglich.

Ausgewählte Kreisdaten

Soziales

Land Kreisfreie Stadt Landkreis	Personen in Bedarfsgemeinschaften im April 2023							
	insgesamt	und zwar						
		unter 18 Jahre	Auslän- der/-innen ¹⁾	Regel- leistungs- berechtigte	davon			
					erwerbsfähige Leistungsberechtigte		nicht erwerbsfähige Leistungsberechtigte	
					zusammen	darunter Frauen	zusammen	darunter unter 15 Jahre
Mecklenburg-Vorpommern	119 409	36 150	31 497	110 866	84 238	41 474	26 628	25 567
Rostock	16 590	4 769	4 850	15 550	11 955	5 920	3 595	3 449
Schwerin	11 240	3 678	4 451	10 479	7 756	3 941	2 723	2 648
Mecklenburgische Seenplatte	21 631	6 478	4 796	19 888	15 168	7 332	4 720	4 492
Landkreis Rostock	12 380	3 784	3 298	11 405	8 658	4 366	2 747	2 637
Vorpommern-Rügen	16 504	4 850	4 044	15 782	11 999	5 754	3 783	3 635
Nordwestmecklenburg	9 767	3 038	2 852	8 963	6 809	3 392	2 154	2 084
Vorpommern-Greifswald	19 188	5 661	4 051	17 684	13 597	6 574	4 087	3 920
Ludwigslust-Parchim	12 109	3 892	3 155	11 115	8 296	4 195	2 819	2 702

Quelle: Statistik der Bundesagentur für Arbeit.

1) Die Zählweise von ausländischen Personen hat sich im Vergleich zu früheren Publikationen geändert. Staatenlose und Personen ohne Angabe zur Staatsangehörigkeit werden nun nicht mehr unter "Keine Angabe", sondern zu den ausländischen Personen gezählt.

Ausgewählte Kreisdaten

Produzierendes Gewerbe

Land Kreisfreie Stadt Landkreis	Verarbeitendes Gewerbe sowie Bergbau und Gewinnung von Steinen und Erden 1)						
	Juni 2023			Januar bis Juni 2023			
	Betriebe	tätige Personen 2)	Gesamt- umsatz 3)	Betriebe	tätige Personen 2)	Gesamt- umsatz 3)	
	Anzahl		1 000 EUR	Monatsdurchschnitt		1 000 EUR	
Mecklenburg-Vorpommern	302	49 848	1 642 626	305	49 908	8 491 754	
	Rostock	32	6 863	531 835	33	6 850	2 115 906
	Schwerin	23	2 826	88 315	23	2 819	508 786
	Mecklenburgische Seenplatte	52	8 042	207 056	52	8 057	1 163 102
	Landkreis Rostock	36	6 006	107 250	36	5 936	638 526
	Vorpommern-Rügen	20	2 616	52 306	21	2 578	296 381
	Nordwestmecklenburg	44	7 625	228 637	44	7 657	1 387 400
	Vorpommern-Greifswald	27	4 284	111 778	27	4 334	613 283
	Ludwigslust-Parchim	68	11 586	315 448	69	11 678	1 768 370
Land Kreisfreie Stadt Landkreis	Bauhauptgewerbe/Bau von Gebäuden, Tiefbau, Abbrucharbeiten und vorbereitende Baustellenarbeiten u. a. 4) 6)						
	Betriebe	tätige Personen	Entgelte	geleistete Arbeitsstunden	baugewerblicher Umsatz 3) 5)	Auftrags- einzgänge	
	Anzahl		1 000 EUR	1 000	1 000 EUR		
Mecklenburg-Vorpommern	Juni 2023						
	245	10 626	36 220	1 226	220 371	150 006	
	Rostock	17	857	3 331	95	17 719	15 992
	Schwerin	16	693	2 504	91	16 128	10 198
	Mecklenburgische Seenplatte	52	2 359	7 743	267	58 827	34 029
	Landkreis Rostock	35	1 456	4 735	168	23 720	15 443
	Vorpommern-Rügen	34	1 388	4 627	163	24 991	20 968
	Nordwestmecklenburg	21	1 081	4 267	122	24 293	12 103
	Vorpommern-Greifswald	35	1 410	4 186	160	24 154	20 394
Ludwigslust-Parchim	35	1 382	4 828	160	30 539	20 877	
Mecklenburg-Vorpommern	Januar bis Juni 2023						
	245	10 640	197 301	6 271	932 894	792 858	
	Rostock	17	867	17 491	506	81 721	68 790
	Schwerin	16	699	12 975	470	74 899	63 033
	Mecklenburgische Seenplatte	52	2 364	41 994	1 329	206 187	186 141
	Landkreis Rostock	35	1 446	26 006	830	105 291	110 636
	Vorpommern-Rügen	34	1 381	26 068	863	116 736	115 033
	Nordwestmecklenburg	21	1 082	22 000	617	91 773	53 314
	Vorpommern-Greifswald	35	1 408	24 061	824	117 521	89 465
Ludwigslust-Parchim	35	1 395	26 708	832	138 765	106 444	

1) Betriebe mit 50 und mehr tätigen Personen.

2) Einschließlich der tätigen Inhaber.

3) Ohne Umsatzsteuer.

4) Betriebe von Unternehmen mit 20 und mehr tätigen Personen.

5) Inlandsumsatz.

6) Ende 2019 erfolgten umfängliche Aktualisierungen des Berichtskreises (Abgrenzung der in die Erhebungen einzubeziehenden Betriebe). Zeitgleich wurden methodische Erhebungsvorgaben grundlegend optimiert. Die Vergleichbarkeit der baugewerblichen Konjunkturergebnisse ab Januar 2020 mit Vorzeiträumen ist daher eingeschränkt.

Ausgewählte Kreisdaten

Tourismus

Land Kreisfreie Stadt Landkreis	Ankünfte, Übernachtungen und Aufenthaltsdauer der Gäste in Beherbergungsbetrieben ¹⁾				
	Ankünfte		Übernachtungen		durchschnittliche Aufenthaltsdauer ²⁾
	insgesamt	Veränderung gegenüber dem Vorjahreszeitraum	insgesamt	Veränderung gegenüber dem Vorjahreszeitraum	
	Anzahl	%	Anzahl	%	Tage
Juni 2023					
Mecklenburg-Vorpommern	869 015	- 2,9	3 719 891	- 3,8	4,3
Rostock	78 521	6,2	210 581	1,9	2,7
Schwerin	19 766	1,7	36 895	- 1,3	1,9
Mecklenburgische Seenplatte	124 686	- 3,6	458 814	- 2,1	3,7
Landkreis Rostock	124 638	- 6,8	601 118	- 6,1	4,8
Vorpommern-Rügen	247 488	- 3,4	1 205 209	- 6,2	4,9
Nordwestmecklenburg	83 190	3,9	315 906	- 1,0	3,8
Vorpommern-Greifswald	149 946	- 6,6	767 329	- 1,7	5,1
Ludwigslust-Parchim	40 780	- 1,4	124 039	- 4,1	3,0
Januar bis Juni 2023					
Mecklenburg-Vorpommern	3 274 096	7,7	12 824 824	4,6	3,9
Rostock	366 388	15,2	942 877	9,1	2,6
Schwerin	83 418	16,4	148 253	7,4	1,8
Mecklenburgische Seenplatte	403 487	9,3	1 498 251	11,7	3,7
Landkreis Rostock	482 242	5,4	2 131 056	1,9	4,4
Vorpommern-Rügen	896 717	5,1	3 892 022	1,2	4,3
Nordwestmecklenburg	298 083	9,7	1 076 246	4,0	3,6
Vorpommern-Greifswald	592 999	4,3	2 686 427	6,6	4,5
Ludwigslust-Parchim	150 762	15,4	449 692	6,9	3,0

1) Betriebe ab 10 Betten, einschließlich Campingplätzen (Touristik-Camping) ab 10 Stellplätzen.

2) Rechnerischer Wert Übernachtungen/Ankünfte.

Ausgewählte Kreisdaten

Verkehr

Land Kreisfreie Stadt Landkreis	Straßenverkehrsunfälle und verunglückte Personen im Mai 2023					
	Straßenverkehrsunfälle			verunglückte Personen		
	insgesamt	davon mit		insgesamt	davon	
		Personen- schaden	Sach- schaden 1)		Getötete	Verletzte
Mecklenburg-Vorpommern	428	353	75	444	6	438
Rostock	38	31	7	36	-	36
Schwerin	45	37	8	42	-	42
Mecklenburgische Seenplatte	74	61	13	76	2	74
Landkreis Rostock	28	24	4	30	1	29
Vorpommern-Rügen	73	60	13	82	1	81
Nordwestmecklenburg	74	66	8	85	-	85
Vorpommern-Greifswald	9	6	3	6	1	5
Ludwigslust-Parchim	87	68	19	87	1	86

1) Schwerwiegender Unfall mit Sachschaden (im engeren Sinne) und sonstiger Unfall unter dem Einfluss berauschender Mittel.

Ausgewählte Kreisdaten

Gewerbeanzeigen

Land Kreisfreie Stadt Landkreis	Gewerbeanzeigen 1)			
	Juni 2023		Januar bis Juni 2023	
	Anmeldungen	Abmeldungen	Anmeldungen	Abmeldungen
Mecklenburg-Vorpommern	903	725	5 870	5 098
Rostock	121	126	737	728
Schwerin	57	51	325	351
Mecklenburgische Seenplatte	140	103	802	742
Landkreis Rostock	155	94	980	754
Vorpommern-Rügen	125	92	896	754
Nordwestmecklenburg	105	97	632	540
Vorpommern-Greifswald	94	67	765	600
Ludwigslust-Parchim	106	95	733	629

1) Ohne Reisegewerbe.