

Zahlenspiegel Mecklenburg-Vorpommern

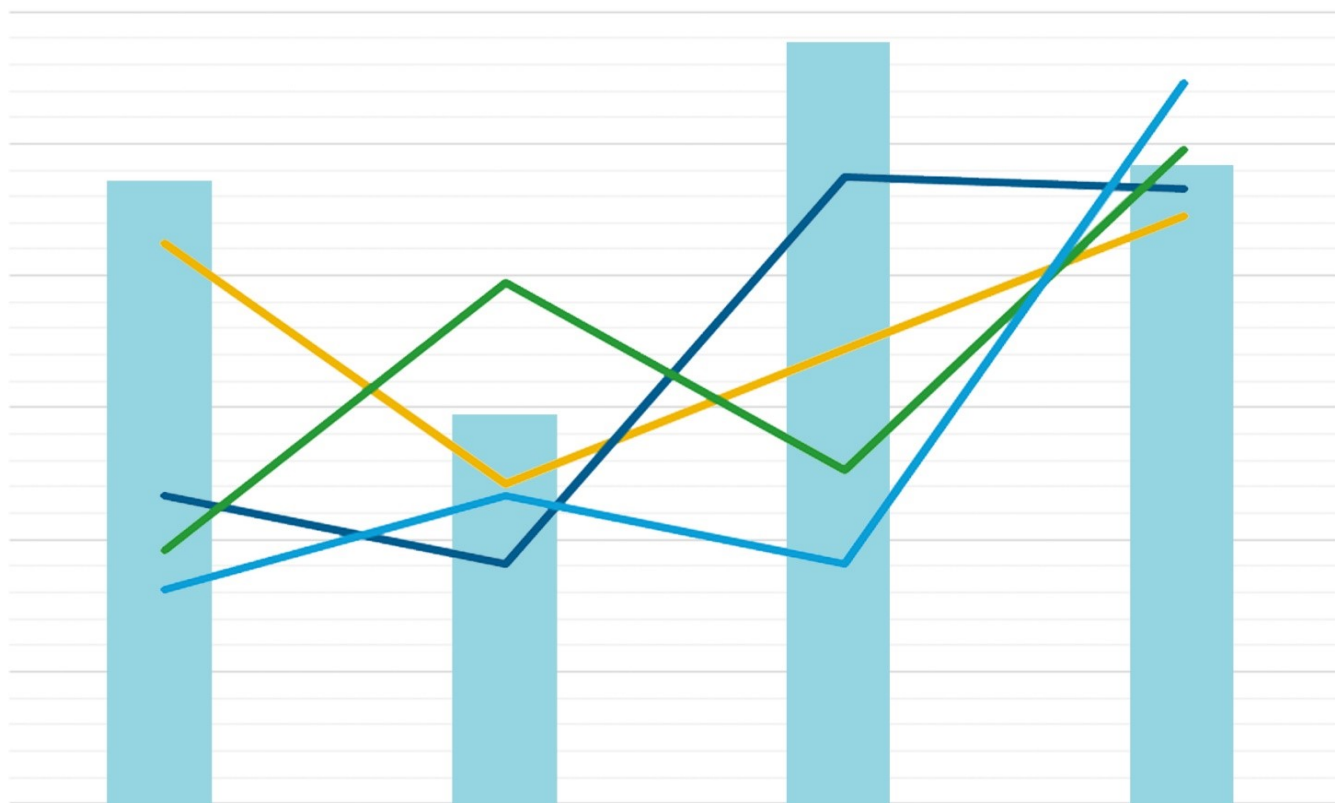

April 2023



Mecklenburg-Vorpommern
Landesamt für innere Verwaltung
Statistisches Amt

Zeichenerklärungen

- Nichts vorhanden
- 0** Weniger als die Hälfte von 1 in der letzten besetzten Stelle, jedoch mehr als nichts
- . Zahlenwert unbekannt oder geheim zu halten
- ... Zahl lag bei Redaktionsschluss noch nicht vor
- x** Aussage nicht sinnvoll oder Fragestellung nicht zutreffend
- / Keine Angabe, da Zahlenwert nicht ausreichend genau oder nicht repräsentativ
- () Zahl hat eingeschränkte Aussagefähigkeit
- [rot]** Berichtigte Zahl

Abkürzung

- D Durchschnitt



Impressum

Zahlenspiegel Mecklenburg-Vorpommern

Kennziffer: ZSP1 2023 04

Herausgeber

Statistisches Amt Mecklenburg-Vorpommern, Lübecker Str. 287, 19059 Schwerin

Telefon: 0385 588-0, Telefax: 0385 588-56909

www.statistik-mv.de

statistik.post@statistik-mv.de

© Statistisches Amt Mecklenburg-Vorpommern, Schwerin, 2023

Auszugsweise Vervielfältigung und Verbreitung mit Quellenangabe gestattet.

Erscheinungsfolge

Monatlich

Redaktionsschluss

30. März 2023

Diese Veröffentlichung erscheint monatlich und enthält die aktuellsten Daten
aus allen Bereichen der amtlichen Statistik.

Zur Methodik informieren Sie sich bitte in den jeweiligen Statistischen Berichten.

i

Die mit einem Stern versehenen Positionen im Landesdatenteil werden von
allen statistischen Ämtern der Länder im „Zahlenspiegel“ veröffentlicht.

Die Angaben tragen teilweise vorläufigen Charakter.

Landesdaten Mecklenburg-Vorpommern

Aktuelle Konjunkturdaten

Merkmal	Einheit	Jüngster Monat/ Jüngstes Vierteljahr		Monatsdurchschnitt	
		absolut	Veränderung zum Vorjahr (%)	absolut	Veränderung zum Vorjahr (%)
Arbeitsmarkt 1)		Februar 2023		Januar bis Februar 2023	
Arbeitslose	Anzahl	68 385	10,1	67 778	9,1
darunter Frauen	Anzahl	30 137	15,2	29 945	14,3
Gemeldete Arbeitsstellen 2)	Anzahl	18 781	- 3,0	18 442	- 1,8
		Januar 2023		Januar 2023	
Bautätigkeit					
Baugenehmigungen					
Wohnungen	Anzahl	425	106,3	425	106,3
veranschlagte Kosten der Bauwerke (Neubau, Wohngebäude)	1 000 EUR	74 301	39,8	74 301	39,8
Nichtwohngebäude (Neubau)	Anzahl	40	48,1	40	48,1
veranschlagte Kosten der Bauwerke	1 000 EUR	56 954	38,0	56 954	38,0
		Februar 2023		Januar bis Februar 2023	
Landwirtschaft					
Schlachtmengen (ohne Geflügel) 3)	t	2 895,5	2,3	3 061,4	7,2
Rinder	t	2 660,1	1,7	2 802,3	6,4
Schweine	t	231,6	8,8	255,9	16,7
		Januar 2023		Januar 2023	
Verarbeitendes Gewerbe sowie Bergbau 4)					
Umsatz (ohne Umsatzsteuer)	Mill. EUR	1 395,1	22,2	1 395,1	22,2
darunter Auslandsumsatz	Mill. EUR	605,8	35,8	605,8	35,8
Tätige Personen 5)	1 000	50	- 3,9	50	- 3,9
		Januar 2023		Januar 2023	
Bauhauptgewerbe 6)					
Baugewerblicher Umsatz (ohne Umsatzsteuer)	1 000 EUR	99 146	14,2	99 146	14,2
Tätige Personen 5) im Baugewerbe	Anzahl	10 644	1,2	10 644	1,2
		Januar 2023		Januar 2023	
Einzelhandel 7)					
Umsatz real (ohne Umsatzsteuer)	2015=100	91,7	- 1,7	91,7	- 1,7
Beschäftigte	2015=100	105,8	0,5	105,8	0,5
		Januar 2023		Januar 2023	
Gastgewerbe					
Umsatz real (ohne Umsatzsteuer)	2015=100	57,0	9,2	57,0	9,2
Beschäftigte	2015=100	97,4	5,3	97,4	5,3
		Dezember 2022		Januar bis Dezember 2022	
Tourismus 8)					
Gästeübernachtungen	1 000	1 158,7	22,8	2 636,1	19,6
		Dezember 2022		Januar bis Dezember 2022	
Außenhandel 9)					
Ausfuhr (Spezialhandel)	Mill. EUR	845,2	- 12,0	816,0	2,1
Einfuhr (Generalhandel)	Mill. EUR	763,3	18,5	847,1	40,4
		Februar 2023		Januar bis Februar 2023	
Unternehmen					
Gewerbeanmeldungen 10)	Anzahl	1 010	23,5	1 129	21,5
Gewerbeabmeldungen 10)	Anzahl	861	17,1	1 119	28,0
		Januar 2023		Januar 2023	
Unternehmensinsolvenzen	Anzahl	16	-	16	-
		4. Vierteljahr 2022		Januar bis Dezember 2022	
Handwerk 11)					
Umsatz	2009=100 12)	119,4	2,9	119,4	x
Beschäftigte	2009=100 13)	95,9	- 2,2	95,9	x
		März 2023		Januar bis März 2023	
Preise					
Verbraucherpreisindex (Gesamtindex)	2015=100	117,5	8,2	116,5	8,9

Landesdaten Mecklenburg-Vorpommern

Bevölkerung 14)	Einheit	D 2020	D 2021	Jan. 2021	Febr. 2021	März 2021	April 2021	Mai 2021	Juni 2021
* Bevölkerung am Monatsende 15)	1 000	1 610,8	1 611,2	1 610,0	1 609,2	1 609,2	1 609,9	1 610,3	1 610,9
Natürliche Bevölkerungsbewegung									
* Eheschließungen	Anzahl	797	748	197	285	348	487	873	1 061
* Lebendgeborene	Anzahl	1 005	987	936	937	943	940	1 025	972
* Gestorbene (ohne Totgeborene)	Anzahl	1 821	2 013	2 339	2 002	1 922	1 940	1 849	1 889
darunter im 1. Lebensjahr Gestorbene	Anzahl	4	2	5	3	3	1	-	3
* Überschuss der Geborenen (+) bzw. Gestorbenen (-)	Anzahl	- 816	- 1 026	- 1 403	- 1 065	- 979	- 1 000	- 824	- 917
Wanderungen									
* Zuzüge über die Landesgrenze	Anzahl	3 721	3 755	2 977	2 642	3 327	3 782	3 303	4 131
* darunter aus dem Ausland	Anzahl	1 265	1 344	1 017	944	1 136	1 258	1 034	1 665
* Fortzüge über die Landesgrenze	Anzahl	2 682	2 677	2 271	2 340	2 296	2 075	2 111	2 544
* darunter in das Ausland	Anzahl	942	859	721	729	694	643	732	884
* Wanderungsgewinn (+) bzw. -verlust (-)	Anzahl	+ 1 039	+ 1 078	+ 706	+ 302	+ 1 031	+ 1 707	+ 1 192	+ 1 587
* Innerhalb des Landes Umgezogene 16)	Anzahl	4 269	4 191	3 955	3 958	4 046	3 825	3 812	4 409

Bevölkerung 14)	Einheit	D 2021	D 2022	Jan. 2022	Febr. 2022	März 2022	April 2022	Mai 2022	Juni 2022
* Bevölkerung am Monatsende 15)	1 000	1 611,2	...	1 610,6	1 610,1	1 615,5	1 620,1	1 625,2	1 627,5
Natürliche Bevölkerungsbewegung									
* Eheschließungen	Anzahl	748	...	162	524	347	604	1 111	1 283
* Lebendgeborene	Anzahl	987	...	787	790	877	861	931	890
* Gestorbene (ohne Totgeborene)	Anzahl	2 013	...	2 125	1 941	2 480	2 069	1 888	1 819
darunter im 1. Lebensjahr Gestorbene	Anzahl	2	...	2	4	3	3	4	6
* Überschuss der Geborenen (+) bzw. Gestorbenen (-)	Anzahl	- 1 026	...	- 1 338	- 1 151	- 1 603	- 1 208	- 957	- 929
Wanderungen									
* Zuzüge über die Landesgrenze	Anzahl	3 755	...	3 041	3 352	9 547	8 437	8 696	6 033
* darunter aus dem Ausland	Anzahl	1 344	...	1 231	1 442	7 337	6 373	6 581	3 949
* Fortzüge über die Landesgrenze	Anzahl	2 677	...	2 271	2 536	2 455	2 596	2 659	2 787
* darunter in das Ausland	Anzahl	859	...	742	1 054	893	865	1 157	1 236
* Wanderungsgewinn (+) bzw. -verlust (-)	Anzahl	1 078	...	770	816	7 092	5 841	6 037	3 246
* Innerhalb des Landes Umgezogene 16)	Anzahl	4 191	...	3 388	3 933	4 640	4 475	4 980	4 782

Landesdaten Mecklenburg-Vorpommern

Bevölkerung 14)	Einheit	Juli 2021	Aug. 2021	Sept. 2021	Okt. 2021	Nov. 2021	Dez. 2021	2021 insgesamt
* Bevölkerung am Monatsende 15)	1 000	1 612,0	1 612,3	1 612,5	1 612,6	1 612,3	1 611,2	x
Natürliche Bevölkerungsbewegung								
* Eheschließungen	Anzahl	1 416	1 469	1 165	731	400	540	8 972
* Lebendgeborene	Anzahl	1 068	1 086	1 039	1 037	877	985	11 845
* Gestorbene (ohne Totgeborene)	Anzahl	1 847	1 782	1 947	2 051	2 061	2 524	24 152
darunter im 1. Lebensjahr Gestorbene	Anzahl	1	2	1	1	1	3	24
* Überschuss der Geborenen (+) bzw. Gestorbenen (-)	Anzahl	- 779	- 696	- 908	- 1 014	- 1 184	- 1 539	- 12 307
Wanderungen								
* Zuzüge über die Landesgrenze	Anzahl	4 902	4 347	4 450	4 648	3 649	2 902	45 044
* darunter aus dem Ausland	Anzahl	1 690	1 460	1 751	1 677	1 437	1 055	16 084
* Fortzüge über die Landesgrenze	Anzahl	3 003	3 398	3 355	3 430	2 810	2 490	31 989
* darunter in das Ausland	Anzahl	876	1 034	1 081	1 049	948	911	10 169
* Wanderungsgewinn (+) bzw. -verlust (-)	Anzahl	+ 1 899	+ 949	+ 1 095	+ 1 218	+ 839	+ 412	+ 13 055
* Innerhalb des Landes Umgezogene 16)	Anzahl	4 898	4 736	4 492	4 040	4 092	4 028	50 299

Bevölkerung 14)	Einheit	Juli 2022	Aug. 2022	Sept. 2022	Okt. 2022	Nov. 2022	Dez. 2022	2022 insgesamt
* Bevölkerung am Monatsende 15)	1 000	1 629,0	1 629,8	1 630,0	1 629,7	x
Natürliche Bevölkerungsbewegung								
* Eheschließungen	Anzahl	1 579	1 355	1 191	656
* Lebendgeborene	Anzahl	998	1 019	972	978
* Gestorbene (ohne Totgeborene)	Anzahl	1 952	1 965	1 910	2 164
darunter im 1. Lebensjahr Gestorbene	Anzahl	5	2	1	1
* Überschuss der Geborenen (+) bzw. Gestorbenen (-)	Anzahl	- 954	- 946	- 938	- 1 186
Wanderungen								
* Zuzüge über die Landesgrenze	Anzahl	5 898	5 793	5 088	4 763
* darunter aus dem Ausland	Anzahl	3 100	2 735	2 430	2 074
* Fortzüge über die Landesgrenze	Anzahl	3 373	4 050	3 926	3 878
* darunter in das Ausland	Anzahl	1 185	1 693	1 596	1 529
* Wanderungsgewinn (+) bzw. -verlust (-)	Anzahl	2 525	1 743	1 162	885
* Innerhalb des Landes Umgezogene 16)	Anzahl	5 091	5 791	5 334	4 890

Landesdaten Mecklenburg-Vorpommern

Erwerbstätigkeit	Einheit	D 2020	D 2021	Jan. 2021	Febr. 2021	März 2021	April 2021	Mai 2021	Juni 2021
Beschäftigte 17) 18)									
* Sozialversicherungspflichtig Beschäftigte am Arbeitsort	1 000	572,7	577,8	x	x	570,4	x	x	577,8
* Frauen	1 000	289,0	290,9	x	x	287,9	x	x	290,9
* Ausländer/-innen 42)	1 000	25,7	29,9	x	x	27,1	x	x	29,9
* Teilzeitbeschäftigte	1 000	174,1	178,8	x	x	175,4	x	x	178,8
* darunter Frauen	1 000	137,1	139,9	x	x	138,2	x	x	139,9
* Sozialversicherungspflichtig Beschäftigte nach Wirtschaftsbereichen									
* Land- und Forstwirtschaft, Fischerei	1 000	15,3	15,1	x	x	14,9	x	x	15,1
* Produzierendes Gewerbe	1 000	124,1	124,9	x	x	124,1	x	x	124,9
* Handel, Verkehr und Gastgewerbe	1 000	139,5	140,3	x	x	135,2	x	x	140,3
* Erbringung von Unternehmensdienstleistungen	1 000	92,0	92,2	x	x	90,7	x	x	92,2
* Erbringung von öffentlichen und privaten Dienstleistungen	1 000	201,7	205,3	x	x	205,6	x	x	205,3

Erwerbstätigkeit	Einheit	D 2021	D 2022	Jan. 2022	Febr. 2022	März 2022	April 2022	Mai 2022	Juni 2022
Beschäftigte 17) 18)									
* Sozialversicherungspflichtig Beschäftigte am Arbeitsort	1 000	577,8	584,4	x	x	578,0	x	x	584,4
* Frauen	1 000	290,9	294,2	x	x	291,0	x	x	294,2
* Ausländer/-innen 42)	1 000	29,9	35,7	x	x	32,0	x	x	35,7
* Teilzeitbeschäftigte	1 000	178,8	185,0	x	x	180,9	x	x	185,0
* darunter Frauen	1 000	139,9	143,9	x	x	141,5	x	x	143,9
* Sozialversicherungspflichtig Beschäftigte nach Wirtschaftsbereichen									
* Land- und Forstwirtschaft, Fischerei	1 000	15,1	14,9	x	x	14,7	x	x	14,9
* Produzierendes Gewerbe	1 000	124,9	124,1	x	x	124,6	x	x	124,1
* Handel, Verkehr und Gastgewerbe	1 000	140,3	143,8	x	x	138,4	x	x	143,8
* Erbringung von Unternehmensdienstleistungen	1 000	92,2	92,5	x	x	91,7	x	x	92,5
* Erbringung von öffentlichen und privaten Dienstleistungen	1 000	205,3	209,0	x	x	208,7	x	x	209,0

Landesdaten Mecklenburg-Vorpommern

Erwerbstätigkeit	Einheit	Juli 2021	Aug. 2021	Sept. 2021	Okt. 2021	Nov. 2021	Dez. 2021	2021 insgesamt
Beschäftigte 17) 18)								
* Sozialversicherungspflichtig Beschäftigte am Arbeitsort	1 000	x	x	588,2	x	x	580,8	x
* Frauen	1 000	x	x	295,7	x	x	292,4	x
* Ausländer/-innen 42)	1 000	x	x	31,9	x	x	31,2	x
* Teilzeitbeschäftigte	1 000	x	x	182,6	x	x	181,2	x
* darunter Frauen	1 000	x	x	142,7	x	x	141,7	x
* Sozialversicherungspflichtig Beschäftigte nach Wirtschaftsbereichen								
* Land- und Forstwirtschaft, Fischerei	1 000	x	x	15,4	x	x	14,4	x
* Produzierendes Gewerbe	1 000	x	x	126,4	x	x	125,1	x
* Handel, Verkehr und Gastgewerbe	1 000	x	x	143,7	x	x	139,7	x
* Erbringung von Unternehmensdienstleistungen	1 000	x	x	93,7	x	x	92,2	x
* Erbringung von öffentlichen und privaten Dienstleistungen	1 000	x	x	209,1	x	x	209,4	x

Erwerbstätigkeit	Einheit	Juli 2022	Aug. 2022	Sept. 2022	Okt. 2022	Nov. 2022	Dez. 2022	2022 insgesamt
Beschäftigte 17) 18)								
* Sozialversicherungspflichtig Beschäftigte am Arbeitsort	1 000	x	x	...	x	x	...	x
* Frauen	1 000	x	x	...	x	x	...	x
* Ausländer/-innen 42)	1 000	x	x	...	x	x	...	x
* Teilzeitbeschäftigte	1 000	x	x	...	x	x	...	x
* darunter Frauen	1 000	x	x	...	x	x	...	x
* Sozialversicherungspflichtig Beschäftigte nach Wirtschaftsbereichen								
* Land- und Forstwirtschaft, Fischerei	1 000	x	x	...	x	x	...	x
* Produzierendes Gewerbe	1 000	x	x	...	x	x	...	x
* Handel, Verkehr und Gastgewerbe	1 000	x	x	...	x	x	...	x
* Erbringung von Unternehmensdienstleistungen	1 000	x	x	...	x	x	...	x
* Erbringung von öffentlichen und privaten Dienstleistungen	1 000	x	x	...	x	x	...	x

Landesdaten Mecklenburg-Vorpommern

Erwerbstätigkeit	Einheit	D 2021	D 2022	Jan. 2022	Febr. 2022	März 2022	April 2022	Mai 2022	Juni 2022
Arbeitsmarkt 1)									
* Arbeitslose	Anzahl	62 410	59 571	62 186	62 090	60 136	56 873	54 844	57 600
davon: im Rechtskreis nach SGB III	Anzahl	22 535	19 541	23 400	23 242	21 366	18 909	17 688	16 925
im Rechtskreis nach SGB II	Anzahl	39 875	40 031	38 786	38 848	38 770	37 964	37 156	40 675
* darunter Frauen	Anzahl	26 605	26 159	26 239	26 158	25 310	23 892	23 014	25 610
Zugang	Anzahl	10 306	11 344	12 694	10 217	9 362	9 663	8 816	13 036
Abgang	Anzahl	11 008	10 964	7 663	10 332	11 340	12 911	10 878	10 308
* Arbeitslosenquote 19)	%	7,6	7,3	7,6	7,6	7,3	6,9	6,7	7,1
davon: im Rechtskreis nach SGB III	%	2,7	2,4	2,9	2,8	2,6	2,3	2,2	2,1
im Rechtskreis nach SGB II	%	4,9	4,9	4,7	4,7	4,7	4,6	4,6	5,0
* Frauen	%	6,8	6,7	6,7	6,7	6,5	6,1	5,9	6,6
* Männer	%	8,3	7,8	8,4	8,4	8,1	7,7	7,5	7,5
* Ausländer/-innen 42)	%	16,7	21,7	15,8	15,5	15,4	14,7	13,4	22,7
* Jüngere von 15 bis unter 25 Jahren	%	8,6	8,0	7,8	8,1	7,9	7,6	7,1	7,8
* Kurzarbeiter/-innen 20)	Anzahl	33 691	...	28 923	28 287	19 881	7 985	3 544	3 063
* Gemeldete Arbeitsstellen 21)	Anzahl	17 324	19 888	18 190	19 368	20 299	20 610	20 761	20 854
Zugang	Anzahl	3 878	3 537	3 283	4 629	3 875	4 015	3 563	3 572
Abgang	Anzahl	3 569	3 491	2 936	3 407	2 925	3 680	3 432	3 464

Erwerbstätigkeit	Einheit	D 2022	D 2023	Jan. 2023	Febr. 2023	März 2023	April 2023	Mai 2023	Juni 2023
Arbeitsmarkt 1)									
* Arbeitslose	Anzahl	59 571	...	67 170	68 385
davon: im Rechtskreis nach SGB III	Anzahl	19 541	...	25 089	25 921
im Rechtskreis nach SGB II	Anzahl	40 031	...	42 081	42 464
* darunter Frauen	Anzahl	26 159	...	29 752	30 137
Zugang	Anzahl	11 344	...	13 989	13 103
Abgang	Anzahl	10 964	...	8 799	11 903
* Arbeitslosenquote 19)	%	7,3	...	8,3	8,4
davon: im Rechtskreis nach SGB III	%	2,4	...	3,1	3,2
im Rechtskreis nach SGB II	%	4,9	...	5,2	5,2
* Frauen	%	6,7	...	7,7	7,8
* Männer	%	7,8	...	8,8	9,0
* Ausländer/-innen 42)	%	21,7	...	27,7	28,2
* Jüngere von 15 bis unter 25 Jahren	%	8,0	...	8,5	8,8
* Kurzarbeiter/-innen 20)	Anzahl
* Gemeldete Arbeitsstellen 21)	Anzahl	19 888	...	18 103	18 781
Zugang	Anzahl	3 537	...	2 684	4 087
Abgang	Anzahl	3 491	...	2 830	3 387

Landesdaten Mecklenburg-Vorpommern

Erwerbstätigkeit	Einheit	Juli 2022	Aug. 2022	Sept. 2022	Okt. 2022	Nov. 2022	Dez. 2022	2022 insgesamt
Arbeitsmarkt 1)								
* Arbeitslose	Anzahl	60 687	61 444	58 997	58 311	59 730	61 956	x
davon: im Rechtskreis nach SGB III	Anzahl	18 270	18 746	17 475	17 737	19 193	21 537	x
im Rechtskreis nach SGB II	Anzahl	42 417	42 698	41 522	40 574	40 537	40 419	x
* darunter Frauen	Anzahl	28 028	28 351	26 725	26 190	26 772	27 618	x
Zugang	Anzahl	13 997	11 032	11 288	10 995	12 349	12 679	136 128
Abgang	Anzahl	10 964	10 298	13 748	11 709	10 929	10 485	131 565
* Arbeitslosenquote 19)	%	7,5	7,6	7,3	7,2	7,3	7,6	x
davon: im Rechtskreis nach SGB III	%	2,2	2,3	2,1	2,2	2,4	2,6	x
im Rechtskreis nach SGB II	%	5,2	5,3	5,1	5,0	5,0	5,0	x
* Frauen	%	7,2	7,3	6,9	6,7	6,9	7,1	x
* Männer	%	7,7	7,8	7,6	7,6	7,8	8,1	x
* Ausländer/-innen 42)	%	27,8	28,5	27,1	25,7	26,0	26,0	x
* Jüngere von 15 bis unter 25 Jahren	%	8,8	9,2	8,4	7,8	7,7	7,9	x
* Kurzarbeiter/-innen 20)	Anzahl	2 680	2 298	x
* Gemeldete Arbeitsstellen 21)	Anzahl	20 743	20 904	20 511	19 439	18 748	18 233	x
Zugang	Anzahl	3 844	3 083	3 200	3 082	3 117	3 183	42 446
Abgang	Anzahl	3 932	2 950	3 602	4 147	3 803	3 608	41 886

Erwerbstätigkeit	Einheit	Juli 2023	Aug. 2023	Sept. 2023	Okt. 2023	Nov. 2023	Dez. 2023	2023 insgesamt
Arbeitsmarkt 1)								
* Arbeitslose	Anzahl	x
davon: im Rechtskreis nach SGB III	Anzahl	x
im Rechtskreis nach SGB II	Anzahl	x
* darunter Frauen	Anzahl	x
Zugang	Anzahl
Abgang	Anzahl
* Arbeitslosenquote 19)	%	x
davon: im Rechtskreis nach SGB III	%	x
im Rechtskreis nach SGB II	%	x
* Frauen	%	x
* Männer	%	x
* Ausländer/-innen 42)	%	x
* Jüngere von 15 bis unter 25 Jahren	%	x
* Kurzarbeiter/-innen 20)	Anzahl	x
* Gemeldete Arbeitsstellen 21)	Anzahl	x
Zugang	Anzahl
Abgang	Anzahl

Landesdaten Mecklenburg-Vorpommern

Soziales 17)	Einheit	D 2020	D 2021	Jan. 2021	Febr. 2021	März 2021	April 2021	Mai 2021	Juni 2021
Leistungsbezug nach SGB II									
* Personen in Bedarfsgemeinschaften und zwar	Anzahl	124 804	110 553	121 617	123 087	123 501	123 173	122 128	120 611
* unter 18 Jahre	Anzahl	.	32 017	35 148	35 437	35 442	35 318	34 985	34 710
* Ausländer/-innen 42)	Anzahl	.	16 800	18 548	18 720	18 728	18 651	18 594	18 333
* Regelleistungsberechtigte	Anzahl	.	102 071	112 328	113 588	114 140	113 679	112 725	111 281
* davon erwerbsfähige Leistungs-									
berechtigte	Anzahl	88 324	78 504	86 668	87 786	88 272	87 979	87 268	86 035
* darunter Frauen	Anzahl	.	48 439	41 359	41 859	41 995	41 807	41 450	40 828
* davon nicht erwerbsfähige Leistungs-									
berechtigte	Anzahl	27 467	23 567	25 660	25 802	25 868	25 700	25 457	25 246
* darunter: unter 15 Jahren	Anzahl	26 206	22 423	24 456	24 577	24 648	24 484	24 230	24 015

Soziales 17)	Einheit	D 2021	D 2022	Jan. 2022	Febr. 2022	März 2022	April 2022	Mai 2022	Juni 2022
Leistungsbezug nach SGB II									
* Personen in Bedarfsgemeinschaften und zwar	Anzahl	110 553	...	110 635	110 848	110 456	109 046	107 717	115 850
* unter 18 Jahre	Anzahl	32 017	...	31 941	31 947	31 777	31 420	31 095	34 998
* Ausländer/-innen 42)	Anzahl	16 800	...	16 775	16 811	16 790	16 665	16 466	25 708
* Regelleistungsberechtigte	Anzahl	102 071	...	101 830	101 922	101 603	100 333	99 025	107 158
* davon erwerbsfähige Leistungs-									
berechtigte	Anzahl	78 504	...	78 681	78 826	78 650	77 644	76 592	81 423
* darunter Frauen	Anzahl	48 439	...	37 176	37 195	37 079	36 528	36 099	40 101
* davon nicht erwerbsfähige Leistungs-									
berechtigte	Anzahl	23 567	...	23 149	23 096	22 953	22 689	22 433	25 735
* darunter: unter 15 Jahren	Anzahl	22 423	...	22 008	21 941	21 803	21 551	21 308	24 626

Landesdaten Mecklenburg-Vorpommern

Soziales 17)	Einheit	Juli 2021	Aug. 2021	Sept. 2021	Okt. 2021	Nov. 2021	Dez. 2021	2021 insgesamt
Leistungsbezug nach SGB II								
* Personen in Bedarfsgemeinschaften und zwar	Anzahl	117 677	115 563	113 562	111 817	110 838	110 553	x
* unter 18 Jahre	Anzahl	34 137	33 715	33 025	32 483	32 137	32 017	x
* Ausländer/-innen 42)	Anzahl	17 932	17 631	17 343	17 055	16 900	16 800	x
* Regelleistungsberechtigte	Anzahl	108 397	106 115	104 555	102 854	102 434	102 071	x
* davon erwerbsfähige Leistungs-								
berechtigte	Anzahl	83 675	81 934	80 604	79 258	78 723	78 504	x
* darunter Frauen	Anzahl	39 703	38 961	38 280	37 661	37 282	37 163	x
* davon nicht erwerbsfähige Leistungs-								
berechtigte	Anzahl	24 722	24 181	23 951	23 596	23 711	23 567	x
* darunter: unter 15 Jahren	Anzahl	23 516	23 022	22 802	22 455	22 585	22 423	x

Soziales 17)	Einheit	Juli 2022	Aug. 2022	Sept. 2022	Okt. 2022	Nov. 2022	Dez. 2022	2022 insgesamt
Leistungsbezug nach SGB II								
* Personen in Bedarfsgemeinschaften und zwar	Anzahl	117 864	118 230	117 965	116 950	116 884	...	x
* unter 18 Jahre	Anzahl	36 071	36 277	36 102	35 685	35 672	...	x
* Ausländer/-innen 42)	Anzahl	28 590	29 622	30 235	29 890	29 884	...	x
* Regelleistungsberechtigte	Anzahl	109 190	109 508	109 488	108 495	108 502	...	x
* davon erwerbsfähige Leistungs-								
berechtigte	Anzahl	82 656	82 778	82 717	82 084	82 069	...	x
* darunter Frauen	Anzahl	41 168	41 319	41 246	40 790	40 647	...	x
* davon nicht erwerbsfähige Leistungs-								
berechtigte	Anzahl	26 534	26 730	26 771	26 411	26 433	...	x
* darunter: unter 15 Jahren	Anzahl	25 445	25 634	25 684	25 344	25 372	...	x

Landesdaten Mecklenburg-Vorpommern

Bautätigkeit	Einheit	D 2021	D 2022	Jan. 2022	Febr. 2022	März 2022	April 2022	Mai 2022	Juni 2022
Baugenehmigungen									
* Wohngebäude (Neubau)	Anzahl	240	249	146	364	251	284	181	214
* darunter: mit 1 oder 2 Wohnungen	Anzahl	216	226	136	330	212	247	169	194
* umbauter Raum	1 000 m ³	262	278	135	372	322	328	186	214
* Wohnfläche	1 000 m ²	50	55	28	77	63	63	37	43
* veranschlagte Kosten der Bauwerke	1 000 EUR	95 080	107 782	53 152	124 867	123 121	118 183	66 794	87 595
* Nichtwohngebäude (Neubau)	Anzahl	54	47	27	64	49	44	47	39
* umbauter Raum	1 000 m ³	270	318	371	204	346	234	249	252
* Nutzfläche	1 000 m ²	37	41	20	35	50	39	37	27
* veranschlagte Kosten der Bauwerke	1 000 EUR	48 401	48 560	41 261	53 132	65 848	39 843	65 294	38 442
* Wohnungen in Wohn- und Nichtwohngebäuden (Neubau u. Saldo aus Baumaßnahmen an bestehenden Gebäuden)	Anzahl	576	628	206	791	800	674	361	553
* Wohnräume (einschließlich Küchen)	Anzahl	2 173	2 325	1 002	3 066	2 622	2 653	1 480	2 021

Bautätigkeit	Einheit	D 2022	D 2023	Jan. 2023	Febr. 2023	März 2023	April 2023	Mai 2023	Juni 2023
Baugenehmigungen									
* Wohngebäude (Neubau)	Anzahl	249	...	165
* darunter: mit 1 oder 2 Wohnungen	Anzahl	226	...	152
* umbauter Raum	1 000 m ³	278	...	175
* Wohnfläche	1 000 m ²	55	...	35
* veranschlagte Kosten der Bauwerke	1 000 EUR	107 782	...	74 301
* Nichtwohngebäude (Neubau)	Anzahl	47	...	40
* umbauter Raum	1 000 m ³	318	...	295
* Nutzfläche	1 000 m ²	41	...	60
* veranschlagte Kosten der Bauwerke	1 000 EUR	48 560	...	56 954
* Wohnungen in Wohn- und Nichtwohngebäuden (Neubau u. Saldo aus Baumaßnahmen an bestehenden Gebäuden)	Anzahl	628	...	425
* Wohnräume (einschließlich Küchen)	Anzahl	2 325	...	1 614

Landesdaten Mecklenburg-Vorpommern

Bautätigkeit	Einheit	Juli 2022	Aug. 2022	Sept. 2022	Okt. 2022	Nov. 2022	Dez. 2022	2022 insgesamt
Baugenehmigungen								
* Wohngebäude (Neubau)	Anzahl	193	210	284	200	214	452	2 993
* darunter: mit 1 oder 2 Wohnungen	Anzahl	180	197	261	177	187	419	2 709
* umbauter Raum	1 000 m ³	182	181	357	253	288	515	3 334
* Wohnfläche	1 000 m ²	37	35	70	54	59	98	664
* veranschlagte Kosten der Bauwerke	1 000 EUR	75 509	71 996	138 681	109 946	111 652	211 883	1 293 379
* Nichtwohngebäude (Neubau)	Anzahl	34	45	72	38	62	43	564
* umbauter Raum	1 000 m ³	190	177	379	217	626	569	3 813
* Nutzfläche	1 000 m ²	21	28	70	38	74	56	494
* veranschlagte Kosten der Bauwerke	1 000 EUR	20 803	33 848	68 341	30 513	77 059	48 341	582 725
* Wohnungen in Wohn- und Nichtwohngebäuden (Neubau u. Saldo aus Baumaßnahmen an bestehenden Gebäuden)	Anzahl	385	294	882	728	844	1 013	7 531
* Wohnräume (einschließlich Küchen)	Anzahl	1 702	1 433	2 869	2 375	2 731	3 951	27 905

Bautätigkeit	Einheit	Juli 2023	Aug. 2023	Sept. 2023	Okt. 2023	Nov. 2023	Dez. 2023	2023 insgesamt
Baugenehmigungen								
* Wohngebäude (Neubau)	Anzahl
* darunter: mit 1 oder 2 Wohnungen	Anzahl
* umbauter Raum	1 000 m ³
* Wohnfläche	1 000 m ²
* veranschlagte Kosten der Bauwerke	1 000 EUR
* Nichtwohngebäude (Neubau)	Anzahl
* umbauter Raum	1 000 m ³
* Nutzfläche	1 000 m ²
* veranschlagte Kosten der Bauwerke	1 000 EUR
* Wohnungen in Wohn- und Nichtwohngebäuden (Neubau u. Saldo aus Baumaßnahmen an bestehenden Gebäuden)	Anzahl
* Wohnräume (einschließlich Küchen)	Anzahl

Landesdaten Mecklenburg-Vorpommern

Landwirtschaft	Einheit	03.11. 2020	03.11. 2021	Jan. 2022	Febr. 2022	März 2022	April 2022	Mai 2022	Juni 2022
Viehbestand (Stichtage: 03.05., 03.11.)									
Rinder	1 000	451,0	458,8	x	x	x	x	461,1	x
darunter									
Milchkühe (ohne Ammen- u. Mutterkühe)	1 000	153,2	151,4	x	x	x	x	152,4	x
Schweine	1 000	697,3	569,6	x	x	x	x	641,6	x
darunter									
Mastschweine	1 000	226,9	180,8	x	x	x	x	235,0	x
Zuchtsauen	1 000	73,3	62,1	x	x	x	x	64,2	x
darunter: trächtig	1 000	42,7	37,5	x	x	x	x	41,7	x
	Einheit	D 2021	D 2022	Jan. 2022	Febr. 2022	März 2022	April 2022	Mai 2022	Juni 2022
Schlachtungen									
Rinder insgesamt	1 000	9,4	8,9	8,6	8,4	9,3	8,3	9,2	7,8
darunter									
Kälber	1 000	0,6	0,4	0,5	0,5	0,4	0,3	0,3	0,3
Jungrinder	1 000	0,1	0,1	0,1	0,1	0,1	0,1	0,1	0,1
Schweine	1 000	2,7	2,8	2,8	2,4	2,9	2,5	2,8	3,0
darunter Hausschlachtungen	1 000	0,3	0,2	0,4	0,2	0,2	0,1	0,1	0,4
* Schlachtmengen (ohne Geflügel) 3)	t	3 139,8	3 031,8	2 879,3	2 830,8	3 181,2	2 856,3	3 182,5	2 696,6
darunter									
* Rinder insgesamt	t	2 891,0	2 772,6	2 651,0	2 614,7	2 912,3	2 622,2	2 915,6	2 438,4
darunter									
* Kälber	t	74,0	51,5	58,1	59,9	49,1	33,6	45,0	40,0
* Jungrinder	t	9,7	10,3	12,1	5,9	11,9	11,0	18,8	10,9
* Schweine	t	239,4	252,2	225,4	212,9	266,1	226,5	263,0	254,2
* Geflügelfleisch	t
* Eierzeugung 22)	1 000	58 018	61 061	64 339	58 532	66 517	65 172	63 178	61 571

Landwirtschaft	Einheit	03.11. 2021	03.11. 2022	Jan. 2023	Febr. 2023	März 2023	April 2023	Mai 2023	Juni 2023
Viehbestand (Stichtage: 03.05., 03.11.)									
Rinder	1 000	458,8	...	x	x	x	x	...	x
darunter									
Milchkühe (ohne Ammen- u. Mutterkühe)	1 000	151,4	...	x	x	x	x	...	x
Schweine	1 000	569,6	...	x	x	x	x	...	x
darunter									
Mastschweine	1 000	180,8	...	x	x	x	x	...	x
Zuchtsauen	1 000	62,1	...	x	x	x	x	...	x
darunter: trächtig	1 000	37,5	...	x	x	x	x	...	x
	Einheit	D 2022	D 2023	Jan. 2023	Febr. 2023	März 2023	April 2023	Mai 2023	Juni 2023
Schlachtungen									
Rinder insgesamt	1 000	8,9	...	9,4	8,4
darunter									
Kälber	1 000	0,4	...	0,3	0,4
Jungrinder	1 000	0,1	...	0,1	0,1
Schweine	1 000	2,8	...	3,4	2,7
darunter Hausschlachtungen	1 000	0,2	...	0,5	0,3
* Schlachtmengen (ohne Geflügel) 3)	t	3 031,8	...	3 227,3	2 895,5
darunter									
* Rinder insgesamt	t	2 772,6	...	2 944,5	2 660,1
darunter									
* Kälber	t	51,5	...	43,8	46,0
* Jungrinder	t	10,3	...	7,9	6,8
* Schweine	t	252,2	...	280,1	231,6
* Geflügelfleisch	t
* Eierzeugung 22)	1 000	61 061	...	56 326

Landesdaten Mecklenburg-Vorpommern

Landwirtschaft	Einheit	Juli 2022	Aug. 2022	Sept. 2022	Okt. 2022	Nov. 2022	Dez. 2022	2022 insgesamt
Viehbestand (Stichtage: 03.05., 03.11.)								
Rinder	1 000	x	x	x	x	458,8	x	x
darunter								
Milchkühe (ohne Ammen- u. Mutterkühe)	1 000	x	x	x	x	151,4	x	x
Schweine	1 000	x	x	x	x	569,6	x	x
darunter								
Mastschweine	1 000	x	x	x	x	180,8	x	x
Zuchtsauen	1 000	x	x	x	x	62,1	x	x
darunter: trächtig	1 000	x	x	x	x	37,5	x	x
	Einheit	Juli 2022	Aug. 2022	Sept. 2022	Okt. 2022	Nov. 2022	Dez. 2022	2022 insgesamt
Schlachtungen								
Rinder insgesamt	1 000	6,9	8,4	9,4	9,0	11,7	9,6	106,6
darunter								
Kälber	1 000	0,2	0,3	0,4	0,4	0,5	0,6	4,7
Jungrinder	1 000	0,1	0,1	0,1	0,0	0,1	0,1	0,9
Schweine	1 000	2,7	3,1	2,8	2,6	3,3	3,1	33,9
darunter Hausschlachtungen	1 000	0,1	0,1	0,1	0,2	0,3	0,5	2,6
* Schlachtmengen (ohne Geflügel) 3)	t	2 435,6	2 871,8	3 183,6	3 048,4	3 977,0	3 238,8	36 381,9
darunter								
* Rinder insgesamt	t	2 178,3	2 579,9	2 905,0	2 803,1	3 672,9	2 978,1	33 271,5
darunter								
* Kälber	t	29,0	42,7	58,3	55,7	76,2	70,8	618,4
* Jungrinder	t	8,3	10,3	8,2	6,2	10,8	9,1	123,5
* Schweine	t	253,8	283,2	268,4	234,4	286,9	251,1	3 025,9
* Geflügelfleisch	t
* Eierzeugung 22)	1 000	58 901	56 937	54 803	61 354	61 805	59 495	732 734

Landwirtschaft	Einheit	Juli 2023	Aug. 2023	Sept. 2023	Okt. 2023	Nov. 2023	Dez. 2023	2023 insgesamt
Viehbestand (Stichtage: 03.05., 03.11.)								
Rinder	1 000	x	x	x	x	...	x	x
darunter								
Milchkühe (ohne Ammen- u. Mutterkühe)	1 000	x	x	x	x	...	x	x
Schweine	1 000	x	x	x	x	...	x	x
darunter								
Mastschweine	1 000	x	x	x	x	...	x	x
Zuchtsauen	1 000	x	x	x	x	...	x	x
darunter: trächtig	1 000	x	x	x	x	...	x	x
	Einheit	Juli 2023	Aug. 2023	Sept. 2023	Okt. 2023	Nov. 2023	Dez. 2023	2023 insgesamt
Schlachtungen								
Rinder insgesamt	1 000
darunter								
Kälber	1 000
Jungrinder	1 000
Schweine	1 000
darunter Hausschlachtungen	1 000
* Schlachtmengen (ohne Geflügel) 3)	t
darunter								
* Rinder insgesamt	t
darunter								
* Kälber	t
* Jungrinder	t
* Schweine	t
* Geflügelfleisch	t
* Eierzeugung 22)	1 000

Landesdaten Mecklenburg-Vorpommern

Produzierendes Gewerbe	Einheit	D 2021	D 2022	Jan. 2022	Febr. 2022	März 2022	April 2022	Mai 2022	Juni 2022
Verarbeitendes Gewerbe sowie Berg- bau und Gewinnung von Steinen und Erden 23)									
* Betriebe	Anzahl	307	306	307	307	307	306	306	306
* Tätige Personen 5)	1 000	51,9	50,1	51,8	51,7	50,0	49,8	49,9	50,0
* Geleistete Arbeitsstunden	1 000 h	6 517	6 438	6 869	6 381	6 929	6 146	6 549	6 552
* Entgelte	Mill. EUR	159,2	162,3	148,2	151,3	155,8	157,3	161,3	172,9
* Umsatz (ohne Umsatzsteuer)	Mill. EUR	1 308,5	1 307,8	1 141,8	1 147,4	1 280,7	1 208,2	1 269,4	1 262,4
* darunter Auslandsumsatz	Mill. EUR	588,3	508,9	446,1	464,5	434,1	485,3	436,3	429,2
Energie- und Wasserversorgung									
* Betriebe 24)	Anzahl	82	68	68	68	68	68	68	68
* Tätige Personen 24)	Anzahl	6 145	4 951	4 906	4 910	4 896	4 912	4 916	4 886
* Geleistete Arbeitsstunden 24)	1 000 h	802	634	686	616	699	584	657	636
* Entgelte 24)	Mill. EUR	26,4	22,6	20,2	19,9	20,5	25,1	20,5	21,9
* Stromerzeugung (brutto) der Kraftwerke für die allgemeine Versorgung 25)	Mill. kWh	408,6	336,5	510,9	339,9	491,6	157,6	129,1	116,0

Produzierendes Gewerbe	Einheit	D 2022	D 2023	Jan. 2023	Febr. 2023	März 2023	April 2023	Mai 2023	Juni 2023
Verarbeitendes Gewerbe sowie Berg- bau und Gewinnung von Steinen und Erden 23)									
* Betriebe	Anzahl	306	...	305
* Tätige Personen 5)	1 000	50,1	...	49,8
* Geleistete Arbeitsstunden	1 000 h	6 438	...	6 759
* Entgelte	Mill. EUR	162,3	...	164,9
* Umsatz (ohne Umsatzsteuer)	Mill. EUR	1 307,8	...	1 395,1
* darunter Auslandsumsatz	Mill. EUR	508,9	...	605,8
Energie- und Wasserversorgung									
* Betriebe 24)	Anzahl	68	...	68
* Tätige Personen 24)	Anzahl	4 951	...	5 065
* Geleistete Arbeitsstunden 24)	1 000 h	634	...	729
* Entgelte 24)	Mill. EUR	22,6	...	21,5
* Stromerzeugung (brutto) der Kraftwerke für die allgemeine Versorgung 25)	Mill. kWh	336,5	...	403,3

Landesdaten Mecklenburg-Vorpommern

Produzierendes Gewerbe	Einheit	Juli 2022	Aug. 2022	Sept. 2022	Okt. 2022	Nov. 2022	Dez. 2022	2022 insgesamt
Verarbeitendes Gewerbe sowie Berg- bau und Gewinnung von Steinen und Erden 23)								
* Betriebe	Anzahl	306	306	306	306	306	306	306
* Tätige Personen 5)	1 000	49,4	49,8	50,0	49,9	49,7	49,6	50,1
* Geleistete Arbeitsstunden	1 000 h	5 966	6 522	6 673	6 133	6 744	5 786	77 250
* Entgelte	Mill. EUR	158,2	155,6	159,9	157,0	198,1	171,8	1 947,4
* Umsatz (ohne Umsatzsteuer)	Mill. EUR	1 164,7	1 278,7	1 326,7	1 405,1	1 676,1	1 532,5	15 693,7
* darunter Auslandsumsatz	Mill. EUR	401,0	471,8	473,7	586,3	791,2	687,5	6 106,8
Energie- und Wasserversorgung								
* Betriebe 24)	Anzahl	68	68	68	68	68	68	x
* Tätige Personen 24)	Anzahl	4 894	4 960	5 009	5 029	5 043	5 055	x
* Geleistete Arbeitsstunden 24)	1 000 h	559	621	702	588	684	578	7 609
* Entgelte 24)	Mill. EUR	21,5	20,3	21,1	20,9	36,3	22,6	270,9
* Stromerzeugung (brutto) der Kraftwerke für die allgemeine Versorgung 25)	Mill. kWh	380,3	446,1	360,9	266,4	366,2	472,9	4 038,1

Produzierendes Gewerbe	Einheit	Juli 2023	Aug. 2023	Sept. 2023	Okt. 2023	Nov. 2023	Dez. 2023	2023 insgesamt
Verarbeitendes Gewerbe sowie Berg- bau und Gewinnung von Steinen und Erden 23)								
* Betriebe	Anzahl
* Tätige Personen 5)	1 000
* Geleistete Arbeitsstunden	1 000 h
* Entgelte	Mill. EUR
* Umsatz (ohne Umsatzsteuer)	Mill. EUR
* darunter Auslandsumsatz	Mill. EUR
Energie- und Wasserversorgung								
* Betriebe 24)	Anzahl	x
* Tätige Personen 24)	Anzahl	x
* Geleistete Arbeitsstunden 24)	1 000 h
* Entgelte 24)	Mill. EUR
* Stromerzeugung (brutto) der Kraftwerke für die allgemeine Versorgung 25)	Mill. kWh

Landesdaten Mecklenburg-Vorpommern

Produzierendes Gewerbe	Einheit	D 2021	D 2022	Jan. 2022	Febr. 2022	März 2022	April 2022	Mai 2022	Juni 2022
Baugewerbe									
Bauhauptgewerbe/Bau von Gebäuden, Tiefbau, Abbrucharbeiten und vorbereitende Baustellenarbeiten u. a. 24)									
* Tätige Personen 5)	Anzahl	10 220	10 427	10 517	10 421	10 443	10 470	10 498	10 418
* Geleistete Arbeitsstunden	1 000 h	1 037	1 053	864	866	1 219	1 054	1 165	1 165
davon									
* Wohnungsbau	1 000 h	235	235	217	211	275	239	266	257
* gewerblicher Bau	1 000 h	414	413	343	329	494	411	430	458
* öffentlicher und Straßenbau	1 000 h	387	705	304	324	450	404	468	451
* Entgelte	1 000 EUR	31 052	33 150	28 158	27 105	32 346	32 341	35 245	34 334
Gesamtumsatz (ohne Umsatzsteuer)	1 000 EUR	148 215	177 252	87 679	111 075	160 576	150 774	166 370	174 711
* darunter baugewerblicher Umsatz (ohne Umsatzsteuer)	1 000 EUR	147 076	175 928	86 808	110 298	159 437	149 677	164 812	173 489
davon									
* Wohnungsbau	1 000 EUR	36 026	51 912	23 192	30 501	41 163	37 908	41 669	38 715
* gewerblicher Bau	1 000 EUR	58 251	62 781	36 484	42 981	63 590	51 077	56 375	68 043
* öffentlicher und Straßenbau	1 000 EUR	52 801	61 235	27 132	36 816	54 684	60 692	66 768	66 731
Index des Auftragseingangs	2010=100	169,3	x	164,2	158,0	221,9	185,4	235,0	207,1
Wohnungsbau	2010=100	205,4	x	144,7	178,4	314,8	246,0	202,7	155,2
gewerblicher Bau	2010=100	182,1	x	212,5	200,1	248,0	215,0	240,1	239,1
öffentlicher und Straßenbau	2010=100	144,9	x	134,9	117,4	164,5	138,3	244,1	203,3
Ausbaugewerbe/Bauinstallation und sonstiger Ausbau 39) 40)									
* Tätige Personen 5) 26)	Anzahl	6 555	6 570	x	x	6 663	x	x	6 486
* Geleistete Arbeitsstunden	1 000 h	2 081	x	x	x	2 120	x	x	2 121
* Entgelte	1 000 EUR	54 039	x	x	x	54 392	x	x	56 697
* Baugewerblicher Umsatz (ohne Umsatzsteuer)	1 000 EUR	226 072	x	x	x	182 091	x	x	242 017

Produzierendes Gewerbe	Einheit	D 2022	D 2023	Jan. 2023	Febr. 2023	März 2023	April 2023	Mai 2023	Juni 2023
Baugewerbe									
Bauhauptgewerbe/Bau von Gebäuden, Tiefbau, Abbrucharbeiten und vorbereitende Baustellenarbeiten u. a. 24)									
* Tätige Personen 5)	Anzahl	10 427	...	10 644
* Geleistete Arbeitsstunden	1 000 h	1 053	...	835
davon									
* Wohnungsbau	1 000 h	235	...	214
* gewerblicher Bau	1 000 h	413	...	337
* öffentlicher und Straßenbau	1 000 h	705	...	285
* Entgelte	1 000 EUR	33 150	...	29 335
Gesamtumsatz (ohne Umsatzsteuer)	1 000 EUR	177 252	...	99 606
* darunter baugewerblicher Umsatz (ohne Umsatzsteuer)	1 000 EUR	175 928	...	99 146
davon									
* Wohnungsbau	1 000 EUR	51 912	...	31 148
* gewerblicher Bau	1 000 EUR	62 781	...	39 221
* öffentlicher und Straßenbau	1 000 EUR	61 235	...	28 777
Index des Auftragseingangs	2010=100	x	x	152,0
Wohnungsbau	2010=100	x	x	163,7
gewerblicher Bau	2010=100	x	x	175,7
öffentlicher und Straßenbau	2010=100	x	x	129,0
Ausbaugewerbe/Bauinstallation und sonstiger Ausbau 39) 40)									
* Tätige Personen 5) 26)	Anzahl	6 570	...	x	x	...	x	x	...
* Geleistete Arbeitsstunden	1 000 h	x	...	x	x	...	x	x	...
* Entgelte	1 000 EUR	x	...	x	x	...	x	x	...
* Baugewerblicher Umsatz (ohne Umsatzsteuer)	1 000 EUR	x	...	x	x	...	x	x	...

Landesdaten Mecklenburg-Vorpommern

Produzierendes Gewerbe	Einheit	Juli 2022	Aug. 2022	Sept. 2022	Okt. 2022	Nov. 2022	Dez. 2022	2022 insgesamt
Baugewerbe								
Bauhauptgewerbe/Bau von Gebäuden, Tiefbau, Abbrucharbeiten und vorbereitende Baustellenarbeiten u. a. 24)								
* Tätige Personen 5)	Anzahl	10 406	10 457	10 500	10 377	10 359	10 260	x
* Geleistete Arbeitsstunden	1 000 h	1 049	1 154	1 192	1 048	1 210	655	12 641
davon								
* Wohnungsbau	1 000 h	236	255	252	219	253	146	2 827
* gewerblicher Bau	1 000 h	407	455	471	410	478	270	4 957
* öffentlicher und Straßenbau	1 000 h	405	444	469	420	479	239	8 464
* Entgelte	1 000 EUR	33 594	34 432	35 166	33 030	40 578	31 472	397 800
Gesamtumsatz (ohne Umsatzsteuer)	1 000 EUR	170 256	175 351	191 797	209 026	214 460	314 952	2 127 028
* darunter baugewerblicher Umsatz (ohne Umsatzsteuer)	1 000 EUR	168 928	174 025	190 113	207 762	212 882	312 901	2 111 133
davon								
* Wohnungsbau	1 000 EUR	37 115	40 318	50 107	66 835	42 717	172 705	622 945
* gewerblicher Bau	1 000 EUR	65 018	67 557	72 999	67 557	83 271	78 415	753 368
* öffentlicher und Straßenbau	1 000 EUR	66 795	66 150	67 007	73 370	86 894	61 780	734 819
Index des Auftragseingangs	2010=100	193,7	207,2	200,5	215,6	154,8	235,9	x
Wohnungsbau	2010=100	173,9	161,7	259,6	159,0	177,3	108,4	x
gewerblicher Bau	2010=100	259,8	215,6	184,2	247,5	184,7	291,1	x
öffentlicher und Straßenbau	2010=100	150,7	219,1	189,3	213,7	122,7	244,7	x
Ausbaugewerbe/Bauinstallation und sonstiger Ausbau 39) 40)								
* Tätige Personen 5) 26)	Anzahl	x	x	6 656	x	x	6 475	x
* Geleistete Arbeitsstunden	1 000 h	x	x	2 182	x	x	1 979	8 402
* Entgelte	1 000 EUR	x	x	58 052	x	x	61 576	230 717
* Baugewerblicher Umsatz (ohne Umsatzsteuer)	1 000 EUR	x	x	253 005	x	x	272 477	949 590

Produzierendes Gewerbe	Einheit	Juli 2023	Aug. 2023	Sept. 2023	Okt. 2023	Nov. 2023	Dez. 2023	2023 insgesamt
Baugewerbe								
Bauhauptgewerbe/Bau von Gebäuden, Tiefbau, Abbrucharbeiten und vorbereitende Baustellenarbeiten u. a. 24)								
* Tätige Personen 5)	Anzahl
* Geleistete Arbeitsstunden	1 000 h
davon								
* Wohnungsbau	1 000 h
* gewerblicher Bau	1 000 h
* öffentlicher und Straßenbau	1 000 h
* Entgelte	1 000 EUR
Gesamtumsatz (ohne Umsatzsteuer)	1 000 EUR
* darunter baugewerblicher Umsatz (ohne Umsatzsteuer)	1 000 EUR
davon								
* Wohnungsbau	1 000 EUR
* gewerblicher Bau	1 000 EUR
* öffentlicher und Straßenbau	1 000 EUR
Index des Auftragseingangs	2010=100	x
Wohnungsbau	2010=100	x
gewerblicher Bau	2010=100	x
öffentlicher und Straßenbau	2010=100	x
Ausbaugewerbe/Bauinstallation und sonstiger Ausbau 39) 40)								
* Tätige Personen 5) 26)	Anzahl	x	x	...	x	x
* Geleistete Arbeitsstunden	1 000 h	x	x	...	x	x
* Entgelte	1 000 EUR	x	x	...	x	x
* Baugewerblicher Umsatz (ohne Umsatzsteuer)	1 000 EUR	x	x	...	x	x

Landesdaten Mecklenburg-Vorpommern

Handel	Einheit	D 2021	D 2022	Jan. 2022	Febr. 2022	März 2022	April 2022	Mai 2022	Juni 2022
Großhandel 27) 28)									
* Beschäftigte	2015=100	98,6	100,5	98,8	98,7	98,8	99,7	99,9	100,3
* Umsatz nominal (ohne Umsatzsteuer)	2015=100	129,4	144,8	104,5	115,1	162,2	136,6	143,9	164,9
* Umsatz real (ohne Umsatzsteuer)	2015=100	114,2	106,7	86,3	93,1	118,9	99,8	105,1	117,7
Einzelhandel 7) 29)									
* Beschäftigte	2015=100	105,4	106,8	105,3	104,8	105,1	105,2	107,6	109,2
* Umsatz nominal (ohne Umsatzsteuer)	2015=100	113,8	125,3	102,7	102,3	125,7	126,8	129,9	130,3
* Umsatz real (ohne Umsatzsteuer)	2015=100	105,4	106,8	93,3	92,3	111,3	110,6	111,4	111,1
Kfz-Handel sowie Instandhaltung und Reparatur von Kfz 27)									
* Beschäftigte	2015=100	108,0	107,3	107,9	107,4	107,3	107,1	107,0	106,7
* Umsatz nominal (ohne Umsatzsteuer)	2015=100	121,9	123,6	107,1	111,4	133,7	117,6	131,1	132,5
* Umsatz real (ohne Umsatzsteuer)	2015=100	109,8	102,6	92,9	95,2	113,4	99,0	109,6	110,4

Handel	Einheit	D 2022	D 2023	Jan. 2023	Febr. 2023	März 2023	April 2023	Mai 2023	Juni 2023
Großhandel 27) 28)									
* Beschäftigte	2015=100	100,5
* Umsatz nominal (ohne Umsatzsteuer)	2015=100	144,8
* Umsatz real (ohne Umsatzsteuer)	2015=100	106,7
Einzelhandel 7) 29)									
* Beschäftigte	2015=100	106,8	...	105,8
* Umsatz nominal (ohne Umsatzsteuer)	2015=100	125,3	...	111,9
* Umsatz real (ohne Umsatzsteuer)	2015=100	106,8	...	91,7
Kfz-Handel sowie Instandhaltung und Reparatur von Kfz 27)									
* Beschäftigte	2015=100	107,3
* Umsatz nominal (ohne Umsatzsteuer)	2015=100	123,6
* Umsatz real (ohne Umsatzsteuer)	2015=100	102,6

Gastgewerbe 29)	Einheit	D 2021	D 2022	Jan. 2022	Febr. 2022	März 2022	April 2022	Mai 2022	Juni 2022
* Beschäftigte	2015=100	94,8	103,9	92,5	93,3	96,3	102,2	104,4	108,2
* Umsatz nominal (ohne Umsatzsteuer)	2015=100	88,4	115,8	60,0	65,8	81,3	105,7	125,3	146,8
* Umsatz real (ohne Umsatzsteuer)	2015=100	77,4	94,7	52,2	56,9	69,9	89,4	104,1	120,3

Gastgewerbe 29)	Einheit	D 2022	D 2023	Jan. 2023	Febr. 2023	März 2023	April 2023	Mai 2023	Juni 2023
* Beschäftigte	2015=100	103,9	...	97,4
* Umsatz nominal (ohne Umsatzsteuer)	2015=100	115,8	...	72,6
* Umsatz real (ohne Umsatzsteuer)	2015=100	94,7	...	57,0

Tourismus 8)	Einheit	D 2020	D 2021	Jan. 2021	Febr. 2021	März 2021	April 2021	Mai 2021	Juni 2021
* Gästeankünfte	1 000	503,6	456,3	23,7	23,7	36,0	31,3	38,4	728,0
* darunter: von Auslandsgästen	1 000	14,5	12,3	0,9	0,8	1,3	0,9	1,2	10,6
* Gästeübernachtungen	1 000	2 311,0	2 216,4	191,4	206,9	271,9	260,9	298,5	3 242,5
* darunter: von Auslandsgästen	1 000	45,8	36,3	4,3	3,4	5,5	4,4	5,1	33,2

Tourismus 8)	Einheit	D 2021	D 2022	Jan. 2022	Febr. 2022	März 2022	April 2022	Mai 2022	Juni 2022
* Gästeankünfte	1 000	456,3	609,9	187,7	254,0	383,9	571,6	723,3	889,1
* darunter: von Auslandsgästen	1 000	12,3	23,5	3,8	5,0	8,5	15,7	23,6	34,1
* Gästeübernachtungen	1 000	2 216,4	2 636,1	803,0	982,0	1 429,1	2 268,9	2 826,3	3 836,5
* darunter: von Auslandsgästen	1 000	36,3	63,5	12,3	16,0	24,7	40,8	62,3	90,6

Landesdaten Mecklenburg-Vorpommern

Handel	Einheit	Juli 2022	Aug. 2022	Sept. 2022	Okt. 2022	Nov. 2022	Dez. 2022	2022 insgesamt
Großhandel 27) 28)								
* Beschäftigte	2015=100	100,9	101,9	102,2	101,8	101,6	101,2	x
* Umsatz nominal (ohne Umsatzsteuer)	2015=100	145,2	168,7	164,3	141,9	153,0	137,5	x
* Umsatz real (ohne Umsatzsteuer)	2015=100	106,9	121,8	116,4	100,1	111,0	102,8	x
Einzelhandel 7) 29)								
* Beschäftigte	2015=100	108,8	107,9	106,9	107,4	106,4	106,4	x
* Umsatz nominal (ohne Umsatzsteuer)	2015=100	134,7	135,4	126,8	121,2	130,5	136,8	x
* Umsatz real (ohne Umsatzsteuer)	2015=100	114,1	113,9	105,3	99,6	107,1	111,7	x
Kfz-Handel sowie Instandhaltung und Reparatur von Kfz 27)								
* Beschäftigte	2015=100	106,3	106,9	108,3	108,0	107,7	107,1	x
* Umsatz nominal (ohne Umsatzsteuer)	2015=100	118,0	127,4	127,6	115,5	136,8	125,0	x
* Umsatz real (ohne Umsatzsteuer)	2015=100	97,4	104,8	104,3	93,9	110,1	100,0	x

Handel	Einheit	Juli 2023	Aug. 2023	Sept. 2023	Okt. 2023	Nov. 2023	Dez. 2023	2023 insgesamt
Großhandel 27) 28)								
* Beschäftigte	2015=100	x
* Umsatz nominal (ohne Umsatzsteuer)	2015=100	x
* Umsatz real (ohne Umsatzsteuer)	2015=100	x
Einzelhandel 7) 29)								
* Beschäftigte	2015=100	x
* Umsatz nominal (ohne Umsatzsteuer)	2015=100	x
* Umsatz real (ohne Umsatzsteuer)	2015=100	x
Kfz-Handel sowie Instandhaltung und Reparatur von Kfz 27)								
* Beschäftigte	2015=100	x
* Umsatz nominal (ohne Umsatzsteuer)	2015=100	x
* Umsatz real (ohne Umsatzsteuer)	2015=100	x

Gastgewerbe 29)	Einheit	Juli 2022	Aug. 2022	Sept. 2022	Okt. 2022	Nov. 2022	Dez. 2022	2022 insgesamt
* Beschäftigte	2015=100	111,3	114,1	111,7	108,5	103,2	101,6	x
* Umsatz nominal (ohne Umsatzsteuer)	2015=100	178,0	189,5	142,0	125,2	84,0	85,7	x
* Umsatz real (ohne Umsatzsteuer)	2015=100	143,2	152,3	112,8	99,6	67,0	68,3	x

Gastgewerbe 29)	Einheit	Juli 2023	Aug. 2023	Sept. 2023	Okt. 2023	Nov. 2023	Dez. 2023	2023 insgesamt
* Beschäftigte	2015=100	x
* Umsatz nominal (ohne Umsatzsteuer)	2015=100	x
* Umsatz real (ohne Umsatzsteuer)	2015=100	x

Tourismus 8)	Einheit	Juli 2021	Aug. 2021	Sept. 2021	Okt. 2021	Nov. 2021	Dez. 2021	2021 insgesamt
* Gästeankünfte	1 000	1 112,2	1 171,0	891,9	831,5	350,3	237,9	5 475,9
* darunter: von Auslandsgästen	1 000	39,5	35,5	24,5	18,1	8,5	5,4	147,2
* Gästeübernachtungen	1 000	5 797,3	6 333,7	4 167,2	3 546,5	1 336,4	943,3	26 596,5
* darunter: von Auslandsgästen	1 000	116,3	102,8	69,2	48,8	24,9	18,1	436,0

Tourismus 8)	Einheit	Juli 2022	Aug. 2022	Sept. 2022	Okt. 2022	Nov. 2022	Dez. 2022	2022 insgesamt
* Gästeankünfte	1 000	1 089,7	1 075,5	778,7	680,1	359,3	326,1	7 319,0
* darunter: von Auslandsgästen	1 000	64,8	51,2	31,0	19,4	13,2	11,3	281,6
* Gästeübernachtungen	1 000	5 359,2	5 610,3	3 312,9	2 753,5	1 292,9	1 158,7	31 633,3
* darunter: von Auslandsgästen	1 000	176,4	149,1	78,9	49,4	32,3	29,3	762,1

Landesdaten Mecklenburg-Vorpommern

Verkehr	Einheit	D 2021	D 2022	Jan. 2022	Febr. 2022	März 2022	April 2022	Mai 2022	Juni 2022
Straßenverkehrsunfälle									
* Unfälle mit Personenschaden und Sachschaden 30)	Anzahl	521	536	406	396	444	483	609	639
darunter: Unfälle mit Personenschaden	Anzahl	386	409	279	281	349	366	494	506
* getötete Personen	Anzahl	6	7	7	3	5	2	8	10
* verletzte Personen	Anzahl	493	521	345	360	449	477	608	632
Kraftfahrzeuge 31)									
* Zulassungen fabrikneuer Kraftfahrzeuge darunter	Anzahl	3 501	3 245	2 729	3 008	3 995	2 862	3 274	3 632
* Personenkraftwagen 32)	Anzahl	2 483	2 306	2 044	2 124	2 692	1 964	2 168	2 511
* Lastkraftwagen	Anzahl	463	379	371	462	531	320	416	404
Seeschifffahrt									
Güterempfang	1 000 t	1 170,4	...	1 133,1	920,2	1 106,1	1 167,6	1 222,4	1 283,0
Güterversand	1 000 t	1 176,2	...	1 037,0	1 089,6	1 360,9	1 117,8	990,5	1 204,7
Binnenschifffahrt									
* Güterempfang	1 000 t	0,2	...	-	-	0,6	-	3,5	-
* Güterversand	1 000 t	0,9	...	-	-	0,9	0,9	1,3	0,7

Verkehr	Einheit	D 2022	D 2023	Jan. 2023	Febr. 2023	März 2023	April 2023	Mai 2023	Juni 2023
Straßenverkehrsunfälle									
* Unfälle mit Personenschaden und Sachschaden 30)	Anzahl	536
darunter: Unfälle mit Personenschaden	Anzahl	409
* getötete Personen	Anzahl	7
* verletzte Personen	Anzahl	521
Kraftfahrzeuge 31)									
* Zulassungen fabrikneuer Kraftfahrzeuge darunter	Anzahl	3 245	...	2 597
* Personenkraftwagen 32)	Anzahl	2 306	...	1 852
* Lastkraftwagen	Anzahl	379	...	301
Seeschifffahrt									
Güterempfang	1 000 t
Güterversand	1 000 t
Binnenschifffahrt									
* Güterempfang	1 000 t
* Güterversand	1 000 t

Landesdaten Mecklenburg-Vorpommern

Verkehr	Einheit	Juli 2022	Aug. 2022	Sept. 2022	Okt. 2022	Nov. 2022	Dez. 2022	2022 insgesamt
Straßenverkehrsunfälle								
* Unfälle mit Personenschaden und Sachschaden ³⁰⁾	Anzahl	610	725	563	566	493	500	6 434
darunter: Unfälle mit Personenschaden	Anzahl	481	579	458	444	358	318	4 913
* getötete Personen	Anzahl	10	10	8	7	3	10	83
* verletzte Personen	Anzahl	627	782	558	539	463	409	6 249
Kraftfahrzeuge ³¹⁾								
* Zulassungen fabrikneuer Kraftfahrzeuge	Anzahl	2 942	3 144	3 168	2 576	3 452	4 155	38 937
darunter								
* Personenkraftwagen ³²⁾	Anzahl	2 003	2 226	2 394	1 930	2 519	3 093	27 668
* Lastkraftwagen	Anzahl	277	308	316	279	400	459	4 543
Seeschifffahrt								
Güterempfang	1 000 t	959,2	1 341,2	1 433,6	1 238,7	1 413,9
Güterversand	1 000 t	1 124,1	1 138,7	1 187,8	1 219,1	905,9
Binnenschifffahrt								
* Güterempfang	1 000 t	-	-	-	0,6	-
* Güterversand	1 000 t	0,6	0,8	0,8	0,5	0,4

Verkehr	Einheit	Juli 2023	Aug. 2023	Sept. 2023	Okt. 2023	Nov. 2023	Dez. 2023	2023 insgesamt
Straßenverkehrsunfälle								
* Unfälle mit Personenschaden und Sachschaden ³⁰⁾	Anzahl
darunter: Unfälle mit Personenschaden	Anzahl
* getötete Personen	Anzahl
* verletzte Personen	Anzahl
Kraftfahrzeuge ³¹⁾								
* Zulassungen fabrikneuer Kraftfahrzeuge	Anzahl
darunter								
* Personenkraftwagen ³²⁾	Anzahl
* Lastkraftwagen	Anzahl
Seeschifffahrt								
Güterempfang	1 000 t
Güterversand	1 000 t
Binnenschifffahrt								
* Güterempfang	1 000 t
* Güterversand	1 000 t

Landesdaten Mecklenburg-Vorpommern

Außenhandel 9)	Einheit	D 2020	D 2021	Jan. 2021	Febr. 2021	März 2021	April 2021	Mai 2021	Juni 2021
Ausfuhr (Spezialhandel) 33)									
* Insgesamt	Mill. EUR	724,4	799,3	656,8	645,5	830,5	671,8	771,9	812,1
darunter									
* Güter der Ernährungswirtschaft	Mill. EUR	234,0	235,5	219,4	217,7	265,6	209,8	255,8	165,4
* Güter der gewerblichen Wirtschaft	Mill. EUR	501,7	575,8	696,0	418,6	554,1	452,3	506,4	636,3
davon									
* Rohstoffe	Mill. EUR	7,0	4,2	4,4	1,9	5,2	5,1	4,6	1,6
* Halbwaren	Mill. EUR	47,4	74,2	56,1	57,7	70,0	55,1	59,5	68,4
* Fertigwaren	Mill. EUR	427,1	475,1	368,2	359,0	479,0	392,1	442,4	566,3
davon									
* Vorerzeugnisse	Mill. EUR	63,3	79,4	40,4	43,0	77,0	48,2	51,7	59,9
* Enderzeugnisse	Mill. EUR	363,8	395,7	327,8	315,9	402,0	343,9	390,7	506,4
davon nach									
* Europa	Mill. EUR	494,2	558,8	458,7	442,7	573,6	465,8	524,2	467,3
* darunter: in EU-Länder	Mill. EUR	373,2	461,3	339,0	352,1	476,6	321,5	372,6	375,0
* Afrika	Mill. EUR	55,5	59,9	69,7	35,2	79,1	27,2	75,9	42,3
* Amerika	Mill. EUR	73,3	61,5	32,5	67,6	53,9	59,4	53,3	70,9
* Asien	Mill. EUR	93,5	96,0	76,9	83,2	96,4	98,9	97,8	211,0
* Australien, Ozeanien u. übrige Gebiete	Mill. EUR	6,8	5,1	2,7	3,8	5,7	4,6	2,5	5,8
Einfuhr (Generalhandel) 33)									
* Insgesamt	Mill. EUR	517,5	603,3	478,5	560,5	605,3	543,5	568,1	539,9
darunter									
* Güter der Ernährungswirtschaft	Mill. EUR	106,3	102,6	84,0	86,4	98,8	89,9	97,2	76,9
* Güter der gewerblichen Wirtschaft	Mill. EUR	382,6	465,0	367,1	438,8	478,2	424,6	437,8	423,5
davon									
* Rohstoffe	Mill. EUR	13,4	29,0	46,6	86,3	29,3	22,8	20,8	22,7
* Halbwaren	Mill. EUR	42,0	71,6	36,9	39,7	60,0	56,6	66,9	48,6
* Fertigwaren	Mill. EUR	327,1	364,4	283,5	312,8	388,9	345,2	350,0	352,3
davon									
* Vorerzeugnisse	Mill. EUR	84,9	99,5	95,1	93,1	108,7	94,2	111,8	80,6
* Enderzeugnisse	Mill. EUR	242,3	264,9	188,4	219,7	280,2	251,1	238,2	271,7
davon aus									
* Europa	Mill. EUR	432,7	476,4	394,9	469,4	489,1	451,1	445,1	425,3
* darunter: aus EU-Ländern	Mill. EUR	367,7	411,9	320,2	350,7	428,5	402,7	397,6	367,4
* Afrika	Mill. EUR	1,3	3,7	1,1	2,3	1,0	0,9	17,1	2,0
* Amerika	Mill. EUR	16,5	15,2	12,7	11,7	15,2	12,8	12,3	13,9
* Asien	Mill. EUR	60,6	84,4	49,3	57,3	75,3	60,5	71,6	79,0
* Australien, Ozeanien und übrigen Gebieten	Mill. EUR	6,1	2,2	1,7	2,6	2,9	1,0	1,4	0,6

Landesdaten Mecklenburg-Vorpommern

Außenhandel 9)	Einheit	Juli 2021	Aug. 2021	Sept. 2021	Okt. 2021	Nov. 2021	Dez. 2021	2021 insgesamt
Ausfuhr (Spezialhandel) 33)								
* Insgesamt	Mill. EUR	1 166,7	775,2	801,5	742,1	757,0	960,0	9 591,1
darunter								
* Güter der Ernährungswirtschaft	Mill. EUR	175,4	259,0	270,3	250,5	247,5	289,9	2 826,4
* Güter der gewerblichen Wirtschaft	Mill. EUR	981,4	508,1	521,0	480,6	497,8	656,6	6 909,3
davon								
* Rohstoffe	Mill. EUR	7,4	3,9	2,8	3,1	4,0	6,6	50,5
* Halbwaren	Mill. EUR	87,2	85,4	68,0	71,8	96,9	114,7	890,8
* Fertigwaren	Mill. EUR	886,8	418,8	450,2	405,8	396,9	535,3	5 700,7
davon								
* Vorerzeugnisse	Mill. EUR	84,7	74,9	69,4	64,4	49,8	288,8	952,2
* Enderzeugnisse	Mill. EUR	802,1	343,8	380,9	341,4	347,0	246,6	4 748,5
davon nach								
* Europa	Mill. EUR	974,3	546,2	533,9	512,7	480,2	725,4	6 705,0
* darunter: in EU-Länder	Mill. EUR	853,3	468,1	443,8	444,8	419,8	669,7	5 536,2
* Afrika	Mill. EUR	33,4	46,2	97,1	56,9	90,5	65,0	718,5
* Amerika	Mill. EUR	79,8	59,9	60,3	70,3	85,4	44,8	737,9
* Asien	Mill. EUR	62,5	92,2	78,6	76,9	76,7	100,5	1 151,5
* Australien, Ozeanien u. übrige Gebiete	Mill. EUR	2,1	3,9	11,2	3,3	8,8	7,2	61,7
Einfuhr (Generalhandel) 33)								
* Insgesamt	Mill. EUR	545,7	627,6	607,5	829,1	690,7	643,9	7 240,1
darunter								
* Güter der Ernährungswirtschaft	Mill. EUR	79,6	145,1	132,8	106,9	117,8	115,7	1 231,1
* Güter der gewerblichen Wirtschaft	Mill. EUR	431,6	452,6	437,1	678,5	526,0	484,0	5 579,6
davon								
* Rohstoffe	Mill. EUR	21,0	23,3	19,3	19,7	18,7	17,4	347,9
* Halbwaren	Mill. EUR	59,0	65,3	85,1	97,2	128,8	115,2	859,2
* Fertigwaren	Mill. EUR	351,7	364,0	332,7	561,5	378,5	351,5	4 372,5
davon								
* Vorerzeugnisse	Mill. EUR	87,8	103,5	85,0	123,7	114,5	95,5	1 193,4
* Enderzeugnisse	Mill. EUR	263,9	260,5	247,7	437,8	264,0	256,0	3 179,1
davon aus								
* Europa	Mill. EUR	425,9	502,1	498,6	537,7	549,3	528,7	5 717,0
* darunter: aus EU-Ländern	Mill. EUR	373,5	433,1	418,4	484,4	485,8	480,8	4 943,1
* Afrika	Mill. EUR	0,9	6,8	1,5	7,5	2,2	1,0	44,3
* Amerika	Mill. EUR	16,1	15,2	14,3	15,1	27,1	16,6	182,9
* Asien	Mill. EUR	77,3	77,8	68,1	243,5	82,6	70,6	1 012,9
* Australien, Ozeanien und übrigen Gebieten	Mill. EUR	2,6	3,4	2,9	1,5	3,1	3,2	27,0

Landesdaten Mecklenburg-Vorpommern

Außenhandel ⁹⁾	Einheit	D 2021	D 2022	Jan. 2022	Febr. 2022	März 2022	April 2022	Mai 2022	Juni 2022
Ausfuhr (Spezialhandel) ³³⁾									
* Insgesamt	Mill. EUR	799,3	816,0	649,6	755,8	993,1	750,1	772,9	866,2
darunter									
* Güter der Ernährungswirtschaft	Mill. EUR	235,5	269,9	226,4	227,6	279,3	257,0	239,9	300,2
* Güter der gewerblichen Wirtschaft	Mill. EUR	575,8	552,2	680,2	519,0	702,4	482,9	522,2	555,2
davon									
* Rohstoffe	Mill. EUR	4,2	9,3	9,2	6,1	6,8	9,3	12,5	8,4
* Halbwaren	Mill. EUR	74,2	109,7	47,3	149,1	97,6	100,0	104,3	109,2
* Fertigwaren	Mill. EUR	475,1	411,2	358,7	363,8	598,0	373,6	405,4	437,6
davon									
* Vorerzeugnisse	Mill. EUR	79,4	54,8	37,3	55,4	89,6	62,5	62,9	63,9
* Enderzeugnisse	Mill. EUR	395,7	356,4	321,4	308,4	508,4	311,1	342,4	373,6
davon nach									
* Europa	Mill. EUR	558,8	556,1	468,8	580,3	544,4	571,0	564,1	585,4
* darunter: in EU-Länder	Mill. EUR	461,3	448,2	386,0	486,3	442,3	472,2	457,2	455,9
* Afrika	Mill. EUR	59,9	56,1	45,7	25,0	77,8	53,9	43,3	75,1
* Amerika	Mill. EUR	61,5	78,6	57,4	52,7	63,0	53,7	86,3	75,9
* Asien	Mill. EUR	96,0	115,0	69,9	91,0	299,7	67,0	72,2	104,8
* Australien, Ozeanien u. übrige Gebiete	Mill. EUR	5,1	8,3	5,3	4,4	5,4	3,8	6,2	24,1
Einfuhr (Generalhandel) ³³⁾									
* Insgesamt	Mill. EUR	603,3	847,1	639,0	604,5	919,6	842,9	891,8	896,7
darunter									
* Güter der Ernährungswirtschaft	Mill. EUR	102,6	147,2	148,0	115,4	143,6	152,8	159,8	179,8
* Güter der gewerblichen Wirtschaft	Mill. EUR	465,0	658,8	464,0	462,8	746,1	654,2	693,8	679,8
davon									
* Rohstoffe	Mill. EUR	29,0	69,8	19,1	20,4	21,9	30,4	78,4	83,0
* Halbwaren	Mill. EUR	71,6	207,4	94,4	151,0	310,1	257,4	214,5	202,4
* Fertigwaren	Mill. EUR	364,4	381,7	350,5	291,4	414,1	366,4	400,9	394,4
davon									
* Vorerzeugnisse	Mill. EUR	99,5	105,5	83,8	59,8	82,6	87,2	99,1	100,3
* Enderzeugnisse	Mill. EUR	264,9	276,2	266,7	231,7	331,4	279,2	301,8	294,1
davon aus									
* Europa	Mill. EUR	476,4	664,2	494,5	496,7	766,3	628,5	680,9	687,1
* darunter: aus EU-Ländern ⁴²⁾	Mill. EUR	411,9	531,8	419,9	389,5	595,8	490,9	562,5	519,0
* Afrika	Mill. EUR	3,7	17,5	4,3	24,6	6,1	43,1	32,3	24,2
* Amerika	Mill. EUR	15,2	63,1	19,1	17,1	59,7	48,9	49,3	48,0
* Asien	Mill. EUR	84,4	83,1	75,0	64,4	83,0	73,4	81,9	78,5
* Australien, Ozeanien und übrigen Gebieten	Mill. EUR	2,2	18,9	45,9	1,4	4,3	48,6	47,1	58,7

Landesdaten Mecklenburg-Vorpommern

Außenhandel 9)	Einheit	Juli 2022	Aug. 2022	Sept. 2022	Okt. 2022	Nov. 2022	Dez. 2022	2022 insgesamt
Ausfuhr (Spezialhandel) 33)								
* Insgesamt	Mill. EUR	779,9	926,6	836,3	825,5	791,2	845,2	9 792,3
darunter								
* Güter der Ernährungswirtschaft	Mill. EUR	254,5	379,4	294,8	282,2	232,6	264,5	3 238,3
* Güter der gewerblichen Wirtschaft	Mill. EUR	515,0	537,0	522,1	517,7	529,8	542,7	6 626,3
davon								
* Rohstoffe	Mill. EUR	9,8	10,3	9,3	5,2	10,3	14,1	111,3
* Halbwaren	Mill. EUR	105,2	110,1	119,7	116,4	104,9	152,2	1 316,1
* Fertigwaren	Mill. EUR	400,0	416,6	393,1	396,1	414,6	376,4	4 933,8
davon								
* Vorerzeugnisse	Mill. EUR	52,0	53,0	50,4	44,2	45,1	40,8	657,0
* Enderzeugnisse	Mill. EUR	348,0	363,7	342,8	351,9	369,5	335,5	4 276,8
davon nach								
* Europa	Mill. EUR	547,9	579,2	568,5	576,7	572,1	515,1	6 673,4
* darunter: in EU-Länder	Mill. EUR	441,4	438,4	456,0	472,7	454,0	416,4	5 378,7
* Afrika	Mill. EUR	41,1	92,3	29,4	51,5	45,3	92,8	673,1
* Amerika	Mill. EUR	59,6	124,4	68,2	78,3	100,0	123,9	943,4
* Asien	Mill. EUR	118,0	121,4	163,8	110,7	66,4	95,0	1 379,9
* Australien, Ozeanien u. übrige Gebiete	Mill. EUR	11,6	7,7	4,5	4,9	4,7	17,1	99,7
Einfuhr (Generalhandel) 33)								
* Insgesamt	Mill. EUR	864,5	973,6	943,5	1 016,3	810,0	763,3	10 165,6
darunter								
* Güter der Ernährungswirtschaft	Mill. EUR	84,2	176,5	151,0	190,4	154,5	110,4	1 766,4
* Güter der gewerblichen Wirtschaft	Mill. EUR	742,5	762,4	749,6	766,9	596,4	587,4	7 905,9
davon								
* Rohstoffe	Mill. EUR	72,5	143,8	162,5	129,9	11,9	63,2	837,0
* Halbwaren	Mill. EUR	294,4	202,6	190,0	208,1	211,6	152,2	2 488,6
* Fertigwaren	Mill. EUR	375,6	416,0	397,1	429,0	372,9	372,1	4 580,2
davon								
* Vorerzeugnisse	Mill. EUR	121,2	121,3	119,6	158,9	118,3	114,2	1 266,3
* Enderzeugnisse	Mill. EUR	254,3	294,7	277,5	270,0	254,6	257,8	3 313,9
davon aus								
* Europa	Mill. EUR	681,6	725,9	715,5	823,8	699,0	569,9	7 969,8
* darunter: aus EU-Ländern 42)	Mill. EUR	563,9	645,0	535,2	625,5	539,7	494,5	6 381,4
* Afrika	Mill. EUR	21,0	3,9	13,6	16,2	2,3	18,7	210,3
* Amerika	Mill. EUR	80,9	149,0	109,9	78,6	20,9	76,3	757,7
* Asien	Mill. EUR	78,2	92,1	96,1	92,7	85,2	97,0	997,5
* Australien, Ozeanien und übrigen Gebieten	Mill. EUR	2,5	2,4	8,0	4,4	2,1	0,8	226,4

Landesdaten Mecklenburg-Vorpommern

Gewerbeanzeigen 10)	Einheit	D 2021	D 2022	Jan. 2022	Febr. 2022	März 2022	April 2022	Mai 2022	Juni 2022
* Gewerbebeanmeldungen	Anzahl	838	819	1 040	818	1 055	763	805	879
* Gewerbeabmeldungen	Anzahl	764	749	1 012	735	844	540	636	736

Gewerbeanzeigen 10)	Einheit	D 2022	D 2023	Jan. 2023	Febr. 2023	März 2023	April 2023	Mai 2023	Juni 2023
* Gewerbebeanmeldungen	Anzahl	819	...	1 248	1 010
* Gewerbeabmeldungen	Anzahl	749	...	1 376	861

Insolvenzen	Einheit	D 2021	D 2022	Jan. 2022	Febr. 2022	März 2022	April 2022	Mai 2022	Juni 2022
* Insolvenzen	Anzahl	207	195	174	162	248	175	207	186
davon									
* Unternehmen	Anzahl	15	17	16	11	26	18	15	15
* Verbraucher	Anzahl	150	140	134	113	166	121	150	145
* ehemals selbstständig Tätige	Anzahl	38	36	24	34	54	35	38	26
* sonstige natürliche Personen 34), Nachlässe und Gesamtgut	Anzahl	4	2	-	4	2	1	4	-
* Voraussichtliche Forderungen	1 000 EUR	188 195	68 636	25 493	21 328	430 352	14 862	188 195	13 951

Insolvenzen	Einheit	D 2022	D 2023	Jan. 2023	Febr. 2023	März 2023	April 2023	Mai 2023	Juni 2023
* Insolvenzen	Anzahl	195	...	191
davon									
* Unternehmen	Anzahl	17	...	16
* Verbraucher	Anzahl	140	...	141
* ehemals selbstständig Tätige	Anzahl	36	...	32
* sonstige natürliche Personen 34), Nachlässe und Gesamtgut	Anzahl	2	...	2
* Voraussichtliche Forderungen	1 000 EUR	68 636	...	12 846

Handwerk 11)	Einheit	D 2020	D 2021	Jan. 2021	Febr. 2021	März 2021	April 2021	Mai 2021	Juni 2021
* Beschäftigte (30.09.)	2020=100	x	98,4	x	x	97,8	x	x	98,0
* Umsatz (Vierteljahresdurchschnitt)	2020=100	x	100,9	x	x	78,3	x	x	102,2

Handwerk 11)	Einheit	D 2021	D 2022	Jan. 2022	Febr. 2022	März 2022	April 2022	Mai 2022	Juni 2022
* Beschäftigte (30.09.)	2020=100	98,4	97,0	x	x	97,0	x	x	97,0
* Umsatz (Vierteljahresdurchschnitt)	2020=100	100,9	107,7	x	x	90,5	x	x	108,3

Preise	Einheit	D 2021	D 2022	Jan. 2022	Febr. 2022	März 2022	April 2022	Mai 2022	Juni 2022
* Verbraucherpreisindex (Gesamtindex)	2020=100	.	111,0	105,7	106,6	108,6	109,5	110,5	110,9
* Nettokaltmieten (Teilindex)	2020=100	.	101,9	101,3	101,5	101,6	101,6	101,6	101,7
Index der Erzeugerpreise gewerblicher Produkte (Deutschland)	2015=100	114,7	152,4	132,8	134,6	141,2	145,2	147,5	148,4
* Preisindex für Wohngebäude 35) (Deutschland)	2015=100	127,0	147,8	x	138,1	x	x	147,2	x

Preise	Einheit	D 2022	D 2023	Jan. 2023	Febr. 2023	März 2023	April 2023	Mai 2023	Juni 2023
* Verbraucherpreisindex (Gesamtindex)	2020=100	111,0	...	115,5	116,4	117,5
* Nettokaltmieten (Teilindex)	2020=100	101,9	...	102,7	102,8	102,9
Index der Erzeugerpreise gewerblicher Produkte (Deutschland)	2015=100	152,4	...	156,2	155,8
* Preisindex für Wohngebäude 35) (Deutschland)	2015=100	147,8	...	x	...	x	x	...	x

Landesdaten Mecklenburg-Vorpommern

Gewerbeanzeigen 10)	Einheit	Juli 2022	Aug. 2022	Sept. 2022	Okt. 2022	Nov. 2022	Dez. 2022	2022 insgesamt
* Gewerbebeanmeldungen	Anzahl	763	756	831	644	555	923	9 832
* Gewerbeabmeldungen	Anzahl	561	692	728	693	618	1 196	8 991

Gewerbeanzeigen 10)	Einheit	Juli 2023	Aug. 2023	Sept. 2023	Okt. 2023	Nov. 2023	Dez. 2023	2023 insgesamt
* Gewerbebeanmeldungen	Anzahl
* Gewerbeabmeldungen	Anzahl

Insolvenzen	Einheit	Juli 2022	Aug. 2022	Sept. 2022	Okt. 2022	Nov. 2022	Dez. 2022	2022 insgesamt
* Insolvenzen	Anzahl	202	212	193	161	238	186	2 344
davon								
* Unternehmen	Anzahl	21	17	24	14	18	12	207
* Verbraucher	Anzahl	145	145	131	113	171	145	1 679
* ehemals selbstständig Tätige	Anzahl	32	49	35	32	44	28	431
* sonstige natürliche Personen 34), Nachlässe und Gesamtgut	Anzahl	4	1	3	2	5	1	27
* Voraussichtliche Forderungen	1 000 EUR	23 817	15 025	29 722	19 661	26 804	14 415	823 626

Insolvenzen	Einheit	Juli 2023	Aug. 2023	Sept. 2023	Okt. 2023	Nov. 2023	Dez. 2023	2023 insgesamt
* Insolvenzen	Anzahl
davon								
* Unternehmen	Anzahl
* Verbraucher	Anzahl
* ehemals selbstständig Tätige	Anzahl
* sonstige natürliche Personen 34), Nachlässe und Gesamtgut	Anzahl
* Voraussichtliche Forderungen	1 000 EUR

Handwerk 11)	Einheit	Juli 2021	Aug. 2021	Sept. 2021	Okt. 2021	Nov. 2021	Dez. 2021	2021 insgesamt
* Beschäftigte (30.09.)	2020=100	x	x	99,8	x	x	98,1	x
* Umsatz (Vierteljahresdurchschnitt)	2020=100	x	x	107,1	x	x	116,0	x

Handwerk 11)	Einheit	Juli 2022	Aug. 2022	Sept. 2022	Okt. 2022	Nov. 2022	Dez. 2022	2022 insgesamt
* Beschäftigte (30.09.)	2020=100	x	x	97,9	x	x	95,9	x
* Umsatz (Vierteljahresdurchschnitt)	2020=100	x	x	112,5	x	x	119,4	x

Preise	Einheit	Juli 2022	Aug. 2022	Sept. 2022	Okt. 2022	Nov. 2022	Dez. 2022	2022 insgesamt
* Verbraucherpreisindex (Gesamtindex)	2020=100	111,6	111,8	113,7	114,5	114,6	114,2	x
* Nettokaltmieten (Teilindex)	2020=100	101,7	101,7	102,6	102,6	102,6	102,7	x
Index der Erzeugerpreise gewerblicher Produkte (Deutschland)	2015=100	156,3	168,6	172,5	165,2	158,7	158,1	x
* Preisindex für Wohngebäude 35) (Deutschland)	2015=100	x	151,0	x	x	154,7	x	x

Preise	Einheit	Juli 2023	Aug. 2023	Sept. 2023	Okt. 2023	Nov. 2023	Dez. 2023	2023 insgesamt
* Verbraucherpreisindex (Gesamtindex)	2020=100	x
* Nettokaltmieten (Teilindex)	2020=100	x
Index der Erzeugerpreise gewerblicher Produkte (Deutschland)	2015=100	x
* Preisindex für Wohngebäude 35) (Deutschland)	2015=100	x	...	x	x	...	x	x

Landesdaten Mecklenburg-Vorpommern

Verdienste 41)	Einheit	D 2019	D 2020	Jan. 2020	Feb. 2020	März 2020	April 2020	Mai 2020	Juni 2020
* Bruttomonatsverdienste 36) der vollzeitbeschäftigten Arbeitnehmerinnen und Arbeitnehmer im Produzierenden Gewerbe und im Dienstleistungsbereich	EUR	3 321	3 379	x	x	3 213	x	x	3 119
* männlich	EUR	3 359	3 409	x	x	3 239	x	x	3 138
* weiblich	EUR	3 254	3 322	x	x	3 165	x	x	3 083
* Leistungsgruppe 1 37)	EUR	6 343	6 452	x	x	6 031	x	x	5915
* Leistungsgruppe 2 37)	EUR	4 231	4 290	x	x	4 043	x	x	3923
* Leistungsgruppe 3 37)	EUR	2 842	2 882	x	x	2 750	x	x	2677
* Leistungsgruppe 4 37)	EUR	2 328	2 320	x	x	2 275	x	x	2138
* Leistungsgruppe 5 37)	EUR	2 066	2 031	x	x	1 987	x	x	1892
* Produzierendes Gewerbe	EUR	3 174	3 219	x	x	3 047	x	x	2 947
* Bergbau und Gewinnung von Steinen und Erden	EUR	(3 587)	2 630	x	x	/	x	x	/
* Verarbeitendes Gewerbe	EUR	3 276	3 217	x	x	3 132	x	x	2 882
* Energieversorgung	EUR	4 594	4 534	x	x	4 140	x	x	4 035
* Wasserversorgung 38)	EUR	3 220	3 329	x	x	3 063	x	x	3 087
* Baugewerbe	EUR	2 831	(3 089)	x	x	(2 819)	x	x	(2 923)
* Dienstleistungsbereich	EUR	3 383	3 451	x	x	3 288	x	x	3 197
* Handel; Instandhaltg. u. Reparatur Kfz	EUR	3 123	2 931	x	x	2 813	x	x	2 529
* Verkehr und Lagerei	EUR	2 886	3 017	x	x	2 844	x	x	2 807
* Gastgewerbe	EUR	2 250	2 083	x	x	2 137	x	x	1 726
* Information und Kommunikation	EUR	4 572	(4 454)	x	x	4 049	x	x	4 001
* Erbringung von Finanz- und Versicherungsdienstleistungen	EUR	4 571	4 788	x	x	4 161	x	x	4 005
* Grundstücks- und Wohnungswesen	EUR	(3 536)	(3 570)	x	x	3 230	x	x	3 204
* Erbringung v. freiberufl., wissenschaftlichen u. technischen Dienstleistungen	EUR	(3 938)	(4 200)	x	x	3 752	x	x	3 730
* Erbringung von sonstigen wirtschaftlichen Dienstleistungen	EUR	2 231	2 289	x	x	2 253	x	x	2 131
* Öffentliche Verwaltung, Verteidigung; Sozialversicherung	EUR	3 936	4 037	x	x	3 866	x	x	3 882
* Erziehung und Unterricht	EUR	4 713	4 800	x	x	4 620	x	x	4 583
* Gesundheits- und Sozialwesen	EUR	3 585	3 810	x	x	3 606	x	x	3 625
* Kunst, Unterhaltung und Erholung	EUR	2908	(2 884)	x	x	2 916	x	x	(2 628)
* Erbringung v. sonstigen Dienstleistungen	EUR	(3 410)	/	x	x	/	x	x	/

Landesdaten Mecklenburg-Vorpommern

Verdienste ⁴¹⁾	Einheit	Juli 2020	Aug. 2020	Sept. 2020	Okt. 2020	Nov. 2020	Dez. 2020	2020 insgesamt
* Bruttomonatsverdienste ³⁶⁾ der vollzeitbeschäftigten Arbeitnehmerinnen und Arbeitnehmer im Produzierenden Gewerbe und im Dienstleistungsbereich	EUR	x	x	3 203	x	x	3 241	x
* männlich	EUR	x	x	3 224	x	x	3 267	x
* weiblich	EUR	x	x	3 164	x	x	3 193	x
* Leistungsgruppe 1 ³⁷⁾	EUR	x	x	5 970	x	x	6 015	x
* Leistungsgruppe 2 ³⁷⁾	EUR	x	x	4 030	x	x	4 067	x
* Leistungsgruppe 3 ³⁷⁾	EUR	x	x	2 753	x	x	2 790	x
* Leistungsgruppe 4 ³⁷⁾	EUR	x	x	2 275	x	x	2 283	x
* Leistungsgruppe 5 ³⁷⁾	EUR	x	x	2 005	x	x	2 003	x
* Produzierendes Gewerbe	EUR	x	x	3 008	x	x	3 077	x
* Bergbau und Gewinnung von Steinen und Erden	EUR	x	x	/	x	x	/	x
* Verarbeitendes Gewerbe	EUR	x	x	2 936	x	x	3 052	x
* Energieversorgung	EUR	x	x	4 161	x	x	4 179	x
* Wasserversorgung ³⁸⁾	EUR	x	x	3 129	x	x	3 146	x
* Baugewerbe	EUR	x	x	(2 988)	x	x	(3 009)	x
* Dienstleistungsbereich	EUR	x	x	3 291	x	x	3 315	x
* Handel; Instandhaltg. u. Reparatur Kfz	EUR	x	x	2 759	x	x	2 837	x
* Verkehr und Lagerei	EUR	x	x	2 870	x	x	2 855	x
* Gastgewerbe	EUR	x	x	2 193	x	x	(1 973)	x
* Information und Kommunikation	EUR	x	x	4 070	x	x	4 150	x
* Erbringung von Finanz- und Versicherungsdienstleistungen	EUR	x	x	4 140	x	x	4 226	x
* Grundstücks- und Wohnungswesen	EUR	x	x	3 240	x	x	3 268	x
* Erbringung v. freiberufl., wissenschaftlichen u. technischen Dienstleistungen	EUR	x	x	3 813	x	x	3 797	x
* Erbringung von sonstigen wirtschaftlichen Dienstleistungen	EUR	x	x	2 235	x	x	2 320	x
* Öffentliche Verwaltung, Verteidigung; Sozialversicherung	EUR	x	x	3 882	x	x	3 882	x
* Erziehung und Unterricht	EUR	x	x	4 626	x	x	4 621	x
* Gesundheits- und Sozialwesen	EUR	x	x	3 671	x	x	3 717	x
* Kunst, Unterhaltung und Erholung	EUR	x	x	(2 775)	x	x	(2 752)	x
* Erbringung v. sonstigen Dienstleistungen	EUR	x	x	/	x	x	(3 249)	x

Landesdaten Mecklenburg-Vorpommern

Verdienste 41)	Einheit	D 2020	D 2021	Jan. 2021	Febr. 2021	März 2021	April 2021	Mai 2021	Juni 2021
* Bruttomonatsverdienste 36) der vollzeitbeschäftigten Arbeitnehmerinnen und Arbeitnehmer im Produzierenden Gewerbe und im Dienstleistungsbereich	EUR	3 379	3 476	x	x	3 191	x	x	3 241
* männlich	EUR	3 409	3 500	x	x	3 189	x	x	3 276
* weiblich	EUR	3 322	3 432	x	x	3 194	x	x	3 177
* Leistungsgruppe 1 37)	EUR	6 452	6 530	x	x	5 983	x	x	6 015
* Leistungsgruppe 2 37)	EUR	4 290	4 398	x	x	4 022	x	x	4 060
* Leistungsgruppe 3 37)	EUR	2 882	2 971	x	x	2 725	x	x	2 777
* Leistungsgruppe 4 37)	EUR	2 320	2 438	x	x	2 217	x	x	2 305
* Leistungsgruppe 5 37)	EUR	2 031	2 090	x	x	1 923	x	x	1 970
* Produzierendes Gewerbe	EUR	3 219	3 325	x	x	2 960	x	x	3 127
* Bergbau und Gewinnung von Steinen und Erden	EUR	2 630	2 748	x	x	2 463	x	x	2 567
* Verarbeitendes Gewerbe	EUR	3 217	3 359	x	x	3 001	x	x	3 096
* Energieversorgung	EUR	4 534	4 646	x	x	4 187	x	x	4 199
* Wasserversorgung 38)	EUR	3 329	3 421	x	x	3 153	x	x	3 181
* Baugewerbe	EUR	(3 089)	3 159	x	x	(2 782)	x	x	3 072
* Dienstleistungsbereich	EUR	3 451	3 545	x	x	3 302	x	x	3 292
* Handel; Instandhaltg. u. Reparatur Kfz	EUR	2 931	3 009	x	x	2 671	x	x	2 745
* Verkehr und Lagerei	EUR	3 017	3 075	x	x	2 893	x	x	2 860
* Gastgewerbe	EUR	2 083	2 006	x	x	(1 612)	x	x	(1 456)
* Information und Kommunikation	EUR	(4 454)	4 602	x	x	4 161	x	x	4 256
* Erbringung von Finanz- und Versicherungsdienstleistungen	EUR	4 788	4 829	x	x	4 258	x	x	4 232
* Grundstücks- und Wohnungswesen	EUR	(3 570)	(3 684)	x	x	3 285	x	x	3 340
* Erbringung v. freiberufl., wissenschaftlichen u. technischen Dienstleistungen	EUR	(4 200)	(4 229)	x	x	3 797	x	x	3 785
* Erbringung von sonstigen wirtschaftlichen Dienstleistungen	EUR	2 289	2 392	x	x	2 220	x	x	2 247
* Öffentliche Verwaltung, Verteidigung; Sozialversicherung	EUR	4 037	4 113	x	x	3 920	x	x	3 954
* Erziehung und Unterricht	EUR	4 800	4 905	x	x	4 692	x	x	4 736
* Gesundheits- und Sozialwesen	EUR	3 810	3 983	x	x	3 705	x	x	3 782
* Kunst, Unterhaltung und Erholung	EUR	(2 884)	(3 023)	x	x	2 821	x	x	2 762
* Erbringung v. sonstigen Dienstleistungen	EUR	/	/	x	x	/	x	x	/

Landesdaten Mecklenburg-Vorpommern

Verdienste ⁴¹⁾	Einheit	Juli 2021	Aug. 2021	Sept. 2021	Okt. 2021	Nov. 2021	Dez. 2021	2021 insgesamt
* Bruttomonatsverdienste ³⁶⁾ der vollzeitbeschäftigten Arbeitnehmerinnen und Arbeitnehmer im Produzierenden Gewerbe und im Dienstleistungsbereich	EUR	x	x	3 340	x	x	3 405	x
* männlich	EUR	x	x	3 365	x	x	3 415	x
* weiblich	EUR	x	x	3 292	x	x	3 385	x
* Leistungsgruppe 1 ³⁷⁾	EUR	x	x	6 143	x	x	6 204	x
* Leistungsgruppe 2 ³⁷⁾	EUR	x	x	4 177	x	x	4 226	x
* Leistungsgruppe 3 ³⁷⁾	EUR	x	x	2 885	x	x	2 950	x
* Leistungsgruppe 4 ³⁷⁾	EUR	x	x	2 420	x	x	2 486	x
* Leistungsgruppe 5 ³⁷⁾	EUR	x	x	2 078	x	x	2 123	x
* Produzierendes Gewerbe	EUR	x	x	3 200	x	x	3 242	x
* Bergbau und Gewinnung von Steinen und Erden	EUR	x	x	/	x	x	/	x
* Verarbeitendes Gewerbe	EUR	x	x	3 191	x	x	3 214	x
* Energieversorgung	EUR	x	x	4 262	x	x	4 237	x
* Wasserversorgung ³⁸⁾	EUR	x	x	3 230	x	x	3 224	x
* Baugewerbe	EUR	x	x	3 124	x	x	3 200	x
* Dienstleistungsbereich	EUR	x	x	3 403	x	x	3 477	x
* Handel; Instandhaltg. u. Reparatur Kfz	EUR	x	x	2 887	x	x	2 947	x
* Verkehr und Lagerei	EUR	x	x	2 878	x	x	2 983	x
* Gastgewerbe	EUR	x	x	2 365	x	x	2 283	x
* Information und Kommunikation	EUR	x	x	4 271	x	x	4 319	x
* Erbringung von Finanz- und Versicherungsdienstleistungen	EUR	x	x	4 223	x	x	4 263	x
* Grundstücks- und Wohnungswesen	EUR	x	x	3 355	x	x	(3 407)	x
* Erbringung v. freiberufl., wissenschaftlichen u. technischen Dienstleistungen	EUR	x	x	3 857	x	x	3 970	x
* Erbringung von sonstigen wirtschaftlichen Dienstleistungen	EUR	x	x	2 356	x	x	2 500	x
* Öffentliche Verwaltung, Verteidigung; Sozialversicherung	EUR	x	x	3 954	x	x	3 954	x
* Erziehung und Unterricht	EUR	x	x	4 706	x	x	4 725	x
* Gesundheits- und Sozialwesen	EUR	x	x	3 817	x	x	3 956	x
* Kunst, Unterhaltung und Erholung	EUR	x	x	2 941	x	x	3 039	x
* Erbringung v. sonstigen Dienstleistungen	EUR	x	x	(3 179)	x	x	(3 565)	x

Fußnotenerläuterungen

- 1) Quelle: Statistik der Bundesagentur für Arbeit; Ergebnisse sind vorläufig; die jeweils aktuellen Werte sind im Internetangebot der Bundesagentur für Arbeit als detaillierte Übersichten zu finden.
- 2) Ohne geförderte Stellen des zweiten Arbeitsmarktes.
- 3) Aus gewerblichen Schlachtungen von Tieren in- und ausländischer Herkunft (Rinder, Schweine, Schafe, Pferde, Ziegen).
- 4) Einschließlich Gewinnung von Steinen und Erden; Betriebe mit 50 und mehr tätigen Personen.
- 5) Einschließlich der tätigen Inhaberinnen und Inhaber.
- 6) Bau von Gebäuden, Tiefbau, Abbrucharbeiten und vorbereitende Baustellenarbeiten u. a.; Betriebe von Unternehmen mit 20 und mehr tätigen Personen.
- 7) Einschließlich Tankstellen.
- 8) Betriebe ab 10 Betten; einschließlich Campingplätzen (Touristik-Camping) ab 10 Stellplätzen.
- 9) Wegen der unterschiedlichen Abgrenzung von Spezialhandel und Generalhandel ist eine Saldierung der Ein- und Ausfuhrergebnisse nicht sinnvoll.
- 10) Ohne Reisegewerbe.
- 11) Zulassungspflichtiges Handwerk lt. Anlage A der Handwerksordnung.
- 12) Hier: Vierteljahresdurchschnitt.
- 13) Hier: Am 30.09.
- 14) Fortschreibung des Bevölkerungsstandes auf der Basis des Zensus 2011.
- 15) Statt Durchschnitt der Monate hier: Bevölkerung am 31.12.
- 16) Ohne innerhalb der Gemeinde Umgezogene.
- 17) Quelle: Statistik der Bundesagentur für Arbeit.
- 18) Einschließlich Personen "ohne Angabe"; aufgrund einer rückwirkenden Revision der Beschäftigungsstatistik im Januar 2018 erfolgte eine Änderung der Daten ab 2011.
- 19) Arbeitslose in Prozent aller zivilen Erwerbspersonen.
- 20) Summe aller Anspruchsgrundlagen (Saison-Kurzarbeit, Transferkurzarbeit und Kurzarbeit aus wirtschaftlichen und konjunkturellen Gründen).
- 21) Bei den gemeldeten Arbeitsstellen handelt es sich um ungeforderte Arbeitsstellen ohne selbstständige/freiberufliche Tätigkeiten und ohne Stellen der privaten Arbeitsvermittlung.
- 22) Erzeugte Eier in Betrieben bzw. Unternehmen mit mindestens 3 000 Hennenhaltungsplätzen; einschließlich Junghennen-, Bruch- und Knickeiern.
- 23) Betriebe mit 50 und mehr tätigen Personen.
- 24) Betriebe von Unternehmen mit 20 und mehr tätigen Personen.
- 25) Mit einer Nettonennleistung ab 1 MWel.
- 26) Am Ende des Berichtsvierteljahres.
- 27) Die Ergebnisse basieren auf einem Mixmodell (Nutzung von Verwaltungsdaten und Befragung aller großer Unternehmen).
- 28) Einschließlich Handelsvermittlung.
- 29) Der Berichtskreis wird jährlich durch Stichprobenrotation aktualisiert.
- 30) Schwerwiegender Unfall mit Sachschaden (im engeren Sinne) und sonstiger Sachschadensunfall unter Einfluss berauschender Mittel.
- 31) Quelle: Kraftfahrt-Bundesamt.
- 32) Fahrzeuge zur Personenbeförderung mit höchstens 8 Sitzplätzen außer dem Fahrersitz, einschließlich Wohnmobile und Krankenwagen.
- 33) Für Antwortausfälle und Befreiungen sind Zuschätzungen bei den EU-Ländern und damit auch im Insgesamt enthalten.
- 34) Beispielsweise als Gesellschafter oder Mithafter.
- 35) Neubau in konventioneller Bauart, Bauleistungen am Bauwerk.
- 36) Nachgewiesen werden Vierteljahresdurchschnitte, ohne Sonderzahlungen. Im Jahresdurchschnitt sind die Sonderzahlungen mit enthalten.
- 37) Leistungsgruppe 1: Arbeitnehmerinnen und Arbeitnehmer in leitender Stellung; Leistungsgruppe 2: herausgehobene Fachkräfte; Leistungsgruppe 3: Fachkräfte; Leistungsgruppe 4: angelernte Arbeitnehmerinnen und Arbeitnehmer; Leistungsgruppe 5: ungelernte Arbeitnehmerinnen und Arbeitnehmer.
- 38) Einschließlich Abwasser- und Abfallentsorgung und Beseitigung von Umweltverschmutzungen.
- 39) Bis 2020: Betriebe von Unternehmen mit 23 und mehr tätigen Personen; ab 2021: Betriebe von Unternehmen mit 20 und mehr tätigen Personen.
- 41) Stärkere Abweichungen ab 2021 durch wirtschaftliche Folgen der Corona-Pandemie; In den ausgewiesenen Bruttoverdiensten ist Kurzarbeitergeld (KuG) nicht enthalten, da KuG eine Lohnersatzleistung der Bundesagentur für Arbeit ist.
- 42) Die Zählweise von ausländischen Personen hat sich im Vergleich zu früheren Publikationen geändert. Staatenlose und Personen ohne Angabe zur Staatsangehörigkeit werden nun nicht mehr unter "Keine Angabe", sondern zu den ausländischen Personen gezählt.

Ausgewählte Kreisdaten

Erwerbstätigkeit

Land Kreisfreie Stadt Landkreis	Arbeitslose und Arbeitslosenquote im Februar 2023							
	Arbeitslose					Arbeitslosenquote 1)		
	Bestand	Veränderung zum						
		Vormonat		Vorjahresmonat		Berichts- monat	Vormonat	Vorjahr
		absolut	%	absolut	%			
Mecklenburg-Vorpommern	68 385	1 215	1,8	6 295	10,1	8,4	8,3	7,6
Rostock	8 281	3	0,0	433	5,5	7,6	7,6	7,2
Schwerin	4 529	50	1,1	280	6,6	9,3	9,2	8,7
Mecklenburgische Seenplatte	12 288	1	0,0	1 009	8,9	9,6	9,6	8,7
Landkreis Rostock	6 705	68	1,0	699	11,6	6,2	6,1	5,5
Vorpommern-Rügen	12 369	339	2,8	1 479	13,6	11,1	10,8	9,7
Nordwestmecklenburg	6 276	368	6,2	942	17,7	7,6	7,2	6,4
Vorpommern-Greifswald	10 882	101	0,9	770	7,6	9,6	9,5	8,8
Ludwigslust-Parchim	7 055	285	4,2	683	10,7	6,3	6,1	5,6

Land Kreisfreie Stadt Landkreis	Arbeitslose nach ausgewählten Merkmalen							
	Arbeitslose im Rechtskreis SGB III		Arbeitslose im Rechtskreis SGB II		weiblich		im Alter von ...	
	insgesamt	Arbeits- losen- quote 1)	insgesamt	Arbeits- losen- quote 1)	insgesamt	Arbeits- losen- quote 1)	15 bis unter 25 Jahren	55 Jahren und älter 2)
Mecklenburg-Vorpommern	25 921	3,2	42 464	5,2	30 137	7,8	6 343	18 951
Rostock	2 861	2,6	5 420	5,0	3 422	6,7	808	1 848
Schwerin	1 209	2,5	3 320	6,8	2 006	8,5	436	970
Mecklenburgische Seenplatte	4 351	3,4	7 937	6,2	5 241	8,6	1 180	3 428
Landkreis Rostock	2 594	2,4	4 111	3,8	3 067	5,9	599	1 944
Vorpommern-Rügen	5 420	4,9	6 949	6,2	5 683	10,5	1 077	3 730
Nordwestmecklenburg	2 667	3,2	3 609	4,4	2 681	6,9	562	1 774
Vorpommern-Greifswald	4 048	3,6	6 834	6,0	4 751	8,7	1 019	3 101
Ludwigslust-Parchim	2 771	2,5	4 284	3,8	3 286	6,3	662	2 156

Quelle: Statistik der Bundesagentur für Arbeit.

1) Arbeitslose in Prozent aller zivilen Erwerbspersonen.

2) Vergleich zu Veröffentlichungen vor Januar 2020 wegen geänderter Altersgruppe nicht möglich.

Ausgewählte Kreisdaten

Soziales

Land Kreisfreie Stadt Landkreis	Personen in Bedarfsgemeinschaften im November 2022							
	insgesamt	und zwar						
		unter 18 Jahre	Auslän- der/-innen ¹⁾	Regel- leistungs- berechtigte	davon			
					erwerbsfähige Leistungsberechtigte		nicht erwerbsfähige Leistungsberechtigte	
					zusammen	darunter Frauen	zusammen	darunter unter 15 Jahre
Mecklenburg-Vorpommern	116 884	35 672	29 884	108 502	82 069	40 647	26 433	25 372
Rostock	16 461	4 841	4 801	15 449	11 747	5 865	3 702	3 561
Schwerin	11 024	3 678	4 380	10 270	7 534	3 865	2 736	2 667
Mecklenburgische Seenplatte	20 961	6 316	4 414	19 294	14 686	7 087	4 608	4 385
Landkreis Rostock	11 873	3 626	2 987	10 926	8 307	4 221	2 619	2 507
Vorpommern-Rügen	16 057	4 724	3 630	15 253	11 586	5 618	3 667	3 506
Nordwestmecklenburg	9 729	3 109	2 880	8 944	6 677	3 389	2 267	2 192
Vorpommern-Greifswald	18 824	5 526	3 772	17 364	13 362	6 469	4 002	3 845
Ludwigslust-Parchim	11 955	3 852	3 020	11 002	8 170	4 133	2 832	2 709

Quelle: Statistik der Bundesagentur für Arbeit.

1) Die Zählweise von ausländischen Personen hat sich im Vergleich zu früheren Publikationen geändert. Staatenlose und Personen ohne Angabe zur Staatsangehörigkeit werden nun nicht mehr unter "Keine Angabe", sondern zu den ausländischen Personen gezählt.

Ausgewählte Kreisdaten

Produzierendes Gewerbe

Land Kreisfreie Stadt Landkreis	Verarbeitendes Gewerbe sowie Bergbau und Gewinnung von Steinen und Erden 1)					
	Januar 2023			Januar bis Januar 2023		
	Betriebe	tätige Personen 2)	Gesamt- umsatz 3)	Betriebe	tätige Personen 2)	Gesamt- umsatz 3)
	Anzahl		1 000 EUR	Monatsdurchschnitt		1 000 EUR
Mecklenburg-Vorpommern Rostock Schwerin Mecklenburgische Seenplatte Landkreis Rostock Vorpommern-Rügen Nordwestmecklenburg Vorpommern-Greifswald Ludwigslust-Parchim	305	49 815	1 395 067	305	49 815	1 395 067
	33	6 832	341 551	33	6 832	341 551
	23	2 808	82 376	23	2 808	82 376
	52	8 073	187 881	52	8 073	187 881
	36	5 897	117 953	36	5 897	117 953
	21	2 566	43 314	21	2 566	43 314
	44	7 689	252 421	44	7 689	252 421
	27	4 349	95 971	27	4 349	95 971
	69	11 601	273 600	69	11 601	273 600
Land Kreisfreie Stadt Landkreis	Bauhauptgewerbe/Bau von Gebäuden, Tiefbau, Abbrucharbeiten und vorbereitende Baustellenarbeiten u. a. 4) 6)					
	Betriebe	tätige Personen	Entgelte	geleistete Arbeitsstunden	baugewerblicher Umsatz 3) 5)	Auftrags- einkänge
	Anzahl		1 000 EUR	1 000	1 000 EUR	
Mecklenburg-Vorpommern Rostock Schwerin Mecklenburgische Seenplatte Landkreis Rostock Vorpommern-Rügen Nordwestmecklenburg Vorpommern-Greifswald Ludwigslust-Parchim	Januar 2023					
	246	10 644	29 335	835	99 146	100 635
	18	900	2 521	75	8 604	8 015
	16	708	1 908	71	7 059	9 189
	52	2 363	6 149	166	17 135	14 907
	35	1 440	3 874	102	10 714	11 484
	34	1 369	3 967	124	17 658	21 020
	21	1 075	3 209	79	13 241	5 584
	35	1 404	3 631	109	12 988	15 501
	35	1 385	4 077	109	11 747	14 934
	Januar bis Januar 2023					
	246	10 644	29 335	835	99 146	100 635
	18	900	2 521	75	8 604	8 015
	16	708	1 908	71	7 059	9 189
	52	2 363	6 149	166	17 135	14 907
	35	1 440	3 874	102	10 714	11 484
34	1 369	3 967	124	17 658	21 020	
21	1 075	3 209	79	13 241	5 584	
35	1 404	3 631	109	12 988	15 501	
35	1 385	4 077	109	11 747	14 934	

1) Betriebe mit 50 und mehr tätigen Personen.

2) Einschließlich der tätigen Inhaber.

3) Ohne Umsatzsteuer.

4) Betriebe von Unternehmen mit 20 und mehr tätigen Personen.

5) Inlandsumsatz.

6) Ende 2019 erfolgten umfängliche Aktualisierungen des Berichtskreises (Abgrenzung der in die Erhebungen einzubeziehenden Betriebe). Zeitgleich wurden methodische Erhebungsvorgaben grundlegend optimiert. Die Vergleichbarkeit der baugewerblichen Konjunkturergebnisse ab Januar 2020 mit Vorzeiträumen ist daher eingeschränkt.

Ausgewählte Kreisdaten

Produzierendes Gewerbe

Land Kreisfreie Stadt Landkreis	Ausbaugewerbe/Bauinstallation und sonstiger Ausbau 1)				
	Betriebe	tätige Personen im Ausbaugewerbe	Entgelte	geleistete Arbeitsstunden	baugewerblicher Umsatz 2)
	am Ende des Berichtsvierteljahres				
	Anzahl		1 000 EUR	1 000	1 000 EUR
	4. Berichtsvierteljahr 2022				
Mecklenburg-Vorpommern	183	6 475	61 576	1 979	272 477
Rostock	29	801	8 069	265	41 925
Schwerin	19	702	6 455	198	22 573
Mecklenburgische Seenplatte	29	1 257	12 357	366	55 548
Landkreis Rostock	26	922	8 431	295	32 973
Vorpommern-Rügen	21	614	5 198	168	19 951
Nordwestmecklenburg	19	857	8 731	282	47 407
Vorpommern-Greifswald	25	752	6 690	231	32 521
Ludwigslust-Parchim	15	570	5 646	174	19 579
	1. bis 4. Berichtsvierteljahr 2022				
Mecklenburg-Vorpommern	184	6 570	230 716	8 402	949 591
Rostock	29	785	30 297	1 078	150 468
Schwerin	19	721	24 521	865	85 272
Mecklenburgische Seenplatte	29	1 283	45 908	1 572	203 752
Landkreis Rostock	26	939	31 817	1 229	117 776
Vorpommern-Rügen	22	654	20 232	793	76 622
Nordwestmecklenburg	19	855	31 677	1 169	127 576
Vorpommern-Greifswald	25	764	25 635	958	116 997
Ludwigslust-Parchim	15	571	20 628	738	71 128

1) Betriebe von Unternehmen mit 20 und mehr tätigen Personen.

2) Ohne Umsatzsteuer, Inlandsumsatz.

Ausgewählte Kreisdaten

Verkehr

Land Kreisfreie Stadt Landkreis	Straßenverkehrsunfälle und verunglückte Personen im Dezember 2022					
	Straßenverkehrsunfälle			verunglückte Personen		
	insgesamt	davon mit		insgesamt	davon	
		Personen- schaden	Sach- schaden 1)		Getötete	Verletzte
Mecklenburg-Vorpommern	500	318	182	419	10	409
Rostock	55	36	19	41	2	39
Schwerin	27	22	5	27	-	27
Mecklenburgische Seenplatte	81	44	37	52	2	50
Landkreis Rostock	72	44	28	61	-	61
Vorpommern-Rügen	67	37	30	50	1	49
Nordwestmecklenburg	51	37	14	52	-	52
Vorpommern-Greifswald	69	51	18	73	3	70
Ludwigslust-Parchim	78	47	31	63	2	61

1) Schwerwiegender Unfall mit Sachschaden (im engeren Sinne) und sonstiger Unfall unter dem Einfluss berauschender Mittel.

Ausgewählte Kreisdaten

Gewerbeanzeigen

Land Kreisfreie Stadt Landkreis	Gewerbeanzeigen 1)			
	Februar 2023		Januar bis Februar 2023	
	Anmeldungen	Abmeldungen	Anmeldungen	Abmeldungen
Mecklenburg-Vorpommern	1 010	861	2 258	2 237
Rostock	114	114	251	260
Schwerin	46	51	117	152
Mecklenburgische Seenplatte	154	142	290	342
Landkreis Rostock	169	125	360	321
Vorpommern-Rügen	157	130	384	349
Nordwestmecklenburg	79	98	220	238
Vorpommern-Greifswald	133	86	324	287
Ludwigslust-Parchim	158	115	312	288
Gewerbeanzeigen 1)				
Januar 2023			Januar bis Januar 2023	
	Anmeldungen	Abmeldungen	Anmeldungen	Abmeldungen
Mecklenburg-Vorpommern	1 248	1 376	1 248	1 376
Rostock	137	146	137	146
Schwerin	71	101	71	101
Mecklenburgische Seenplatte	136	200	136	200
Landkreis Rostock	191	196	191	196
Vorpommern-Rügen	227	219	227	219
Nordwestmecklenburg	141	140	141	140
Vorpommern-Greifswald	191	201	191	201
Ludwigslust-Parchim	145	173	145	173

1) Ohne Reisegewerbe.

Ausgewählte Kreisdaten

Insolvenzen

Land Kreisfreie Stadt Landkreis	Insolvenzen					
	Januar 2023			Januar bis Januar 2023		
	insgesamt	darunter		insgesamt	darunter	
		Unternehmen	Verbraucher/-innen		Unternehmen	Verbraucher/-innen
Mecklenburg-Vorpommern 1)	191	16	141	191	16	141
Rostock	30	1	26	30	1	26
Schwerin	12	-	8	12	-	8
Mecklenburgische Seenplatte	39	5	31	39	5	31
Landkreis Rostock	36	4	28	36	4	28
Vorpommern-Rügen	25	2	17	25	2	17
Nordwestmecklenburg	16	1	12	16	1	12
Vorpommern-Greifswald	15	1	11	15	1	11
Ludwigslust-Parchim	18	2	8	18	2	8

1) Einschließlich Schuldnerinnen und Schuldner mit Sitz/Wohnort außerhalb Mecklenburg-Vorpommerns oder unbekannt.