



Gebiet

AV-j

Bodenfläche nach Art der tatsächlichen Nutzung in Mecklenburg-Vorpommern

2010

(Ergebnisse der Flächenerhebung)

Bestell-Nr.: C193 2010 00

Herausgabe: 23. August 2011
Printausgabe: EUR 6,00

Herausgeber: Statistisches Amt Mecklenburg-Vorpommern, Lübecker Straße 287, 19059 Schwerin,
Telefon: 0385 588-0, Telefax: 0385 588-56909, Internet: <http://www.statistik-mv.de>, E-Mail: statistik.post@statistik-mv.de

Zuständiger Dezernent: Dr. Dieter Gabka, Telefon: 0385 588-56044

© Statistisches Amt Mecklenburg-Vorpommern, Schwerin, 2011
Auszugsweise Vervielfältigung und Verbreitung mit Quellenangabe gestattet.

Zeichenerklärungen und Abkürzungen

-	nichts vorhanden
0	weniger als die Hälfte von 1 in der letzten besetzten Stelle, jedoch mehr als nichts
.	Zahlenwert unbekannt oder geheim zu halten
...	Zahl lag bei Redaktionsschluss noch nicht vor
x	Aussage nicht sinnvoll oder Fragestellung nicht zutreffend
/	keine Angabe, da Zahlenwert nicht ausreichend genau oder nicht repräsentativ
()	Zahl hat eingeschränkte Aussagefähigkeit
p	vorläufige Zahl
s	geschätzte Zahl
r	berichtigte Zahl

Abweichungen in den Summen erklären sich aus dem Auf- und Abrunden der Einzelwerte.

Inhaltsverzeichnis

1. Vorbemerkungen		3
2. Bezeichnungen und Begriffsbestimmungen der tatsächlichen Nutzung	4 -	6
3. Anmerkungen zu den Ergebnissen		7
Tabellenteil		
<i>Landes- und Kreisergebnisse</i>		
1. [1.1] Bodenfläche am 31.12.2010 nach Art der tatsächlichen Nutzung und regionaler Gliederung in Mecklenburg-Vorpommern	8 -	9
2. [1.2] Anteile der Arten tatsächlicher Nutzung an der Bodenfläche am 31.12.2010 nach regionaler Gliederung in Mecklenburg-Vorpommern	8 -	9
3. Bodenfläche 1992, 2000, 2009 und 2010 nach Art der tatsächlichen Nutzung und regionaler Gliederung in Mecklenburg-Vorpommern	10 -	13
4. [1.3] Bodenfläche 2009 und 2010 nach Art der tatsächlichen Nutzung und regionaler Gliederung in Mecklenburg-Vorpommern	14 -	15
5. [1.5] Gemeinden, Bevölkerung, Bodenfläche nach Art der tatsächlichen Nutzung, siedlungsstrukturellen Kreistypen und Gemeindegrößenklassen am 31.12.2010 in Mecklenburg-Vorpommern	16 -	17
6. [1.6] Gemeinden, Bevölkerung, Bodenfläche 2009 und 2010 nach Art der tatsächlichen Nutzung und Gemeindegrößenklassen in Mecklenburg-Vorpommern	18 -	19
<i>Gemeindeergebnisse</i>		
7. [1.1] Bodenfläche am 31.12.2010 nach Art der tatsächlichen Nutzung und regionaler Gliederung in Mecklenburg-Vorpommern	20 -	47
<i>Siedlungs- und Verkehrsfläche</i>		
8. Siedlungs- und Verkehrsfläche 2007, 2008, 2009 und 2010 nach Nutzungsart und regionaler Gliederung in Mecklenburg-Vorpommern	48 -	49
9. [3.4] Siedlungs- und Verkehrsfläche 2009 und 2010 nach Nutzungsart und regionaler Gliederung in Mecklenburg-Vorpommern		50
10. [3.3] Anteile der Nutzungsarten an der Siedlungs- und Verkehrsfläche 2009 und 2010 nach regionaler Gliederung in Mecklenburg-Vorpommern		51
<i>Grafiken und Kreiskarten</i>		
Bodenfläche insgesamt 2010 nach Nutzungsarten		52
Siedlungs- und Verkehrsfläche 2010 nach Nutzungsarten		52
Bodenfläche je Einwohner 2010 nach regionaler Gliederung		53
Anteil der Landwirtschaftsfläche an der Bodenfläche 2010		54
Anteil der Waldfläche an der Bodenfläche 2010		55
Anteil der Wasserfläche an der Bodenfläche 2010		56
Anteil der Siedlungs- und Verkehrsfläche an der Bodenfläche 2010		57
Anteile der kreisfreien Städte und Landkreise 2010 an der Bodenfläche sowie an den Hauptnutzungsarten von Mecklenburg-Vorpommern		58

1. Vorbemerkungen

Der vorliegende Statistische Bericht enthält die Ergebnisse der zum 31.12.2010 allgemein durchgeführten Erhebung der Bodenflächen Mecklenburg-Vorpommerns nach ihrer tatsächlichen Nutzung. Diese Erhebung findet jährlich statt.

In den Tabellen werden Ergebnisse für das Land, die Kreise und die Gemeinden dargestellt.

Rechtsgrundlage für diese Erhebung ist das Gesetz über Agrarstatistiken (Agrarstatistikgesetz - AgrStatG) in der Fassung der Bekanntmachung vom 17. Dezember 2009 (BGBl. I S. 3886) in Verbindung mit dem Gesetz über die Statistik für Bundeszwecke (Bundesstatistikgesetz - BStatG) vom 22. Januar 1987 (BGBl. I S. 462, 565), das zuletzt durch Artikel 3 des Gesetzes vom 7. September 2007 (BGBl. I S. 2246) geändert worden ist.

Erhoben werden die Angaben zu § 4 Absatz 2 AgrStatG. Auskunftspflichtig sind nach § 93 Absatz 2 Nummer 2 AgrStatG die nach Landesrecht für die Führung der Liegenschaftskataster zuständigen Stellen.

Die Erhebung nach der tatsächlichen Nutzung erfolgt unter Zugrundelegung der Angaben im Liegenschaftskataster nach dem Belegenheitsprinzip. Das heißt, dass die Flächen in den Gemeinden ausgewiesen werden, in deren Gebiet sie liegen. Damit sind sie nicht vergleichbar mit den Angaben zur Bodennutzungshaupterhebung, deren Flächen nach dem Betriebssitzprinzip erhoben werden. Unterschiedliche Erfassungsgrenzen und unterschiedliche Begriffsinhalte werden ebenfalls wirksam. Um Missverständnisse und Missdeutungen zu vermeiden, sind vor allem die Definitionsunterschiede der als „landwirtschaftlich“ bezeichneten Nutzungsarten zu beachten. Die „Landwirtschaftsfläche“ der Flächenerhebung einerseits und die „Landwirtschaftlich genutzte Fläche (LF)“ der Bodennutzungshaupterhebung andererseits haben einen voneinander verschiedenen Inhalt.

Die Daten wurden dem Automatisierten Liegenschaftsbuch (ALB) entnommen.

Die Bezeichnung der Nutzungsarten entspricht dem von der Arbeitsgemeinschaft der Vermessungsverwaltungen der Länder der BRD (AdV) empfohlenen „Verzeichnis der flächenbezogenen Nutzungsarten im Liegenschaftskataster und ihrer Begriffsbestimmungen“. Dieses Verzeichnis unterscheidet ca. 200 Bodennutzungsarten in drei Gliederungsebenen.

Ausgangspunkt der Flächenerhebung zum 31.12.1992 waren in den neuen Ländern und Berlin-Ost die in der Computergestützten Liegenschaftsdokumentation (COLIDO) der ehemaligen DDR vorliegenden Daten. Die Ergebnisse der Flächenerhebung wurden mittels Umschlüsselung dieses COLIDO-Datenbestandes auf die Systematik des AdV-Nutzungsartenverzeichnisses ermittelt. Insbesondere aufgrund von Unterschieden in der Nutzungsartensystematik zwischen COLIDO und dem AdV-Nutzungsartenverzeichnis ergaben sich Unschärfen in der aktuellen Nutzungsartenzuweisung.

Seitdem konnten mit der Umstellung auf das ALB und durch die detailliertere Datenerfassung der Kataster- und Vermessungsämter große Fortschritte erreicht werden. Nach dem Jahresabschluss des Jahres 2010 sind aber in vielen Gemeinden bei den Nutzungsarten Gebäude- und Freifläche, Erholungsfläche, Waldfläche, Wasserfläche und Flächen anderer Nutzung weiterhin Feldvergleiche notwendig.

Diese Umstellung bewirkte z. B. einen relativ großen Zuwachs bei den Betriebsflächen (ohne Abbau land) und eine überproportionale Zunahme der Erholungsflächen, die weit über den Umfang der tatsächlichen Nutzungsänderungen hinausgehen. Die zeitliche und räumliche Vergleichbarkeit werden dadurch beeinträchtigt.

Zusätzlich zu einzelnen Nutzungsarten des AdV-Verzeichnisses enthält dieser Bericht Angaben zur Siedlungs- und Verkehrsfläche. Sie setzt sich aus der Gebäude- und Freifläche, der Betriebsfläche (ohne Abbau land), der Erholungsfläche, der Verkehrsfläche und der Fläche für Friedhöfe zusammen.

„Siedlungs- und Verkehrsfläche“ und „versiegelte Fläche“ dürfen keinesfalls gleichgesetzt werden. Die Siedlungs- und Verkehrsfläche umfasst nämlich auch einen erheblichen Anteil unbebauter und nicht versiegelter Flächen. Darunter können sich auch solche befinden, die zum Ausgleich für den Eingriff in Natur und Landschaft durch Bebauung und Versiegelung bereitgestellt werden.

2. Bezeichnungen und Begriffsbestimmungen der tatsächlichen Nutzung

(entnommen dem „Verzeichnis der flächenbezogenen Nutzungsarten im Liegenschaftskataster und ihrer Begriffsbestimmungen“ (Stand: 1991) der Arbeitsgemeinschaft der Vermessungsverwaltungen der Länder der Bundesrepublik Deutschland (AdV-Nutzungsartenverzeichnis) - gekürzt und überarbeitet)

Nutzungsarten- schlüssel	Nutzungsartenbezeichnung und Begriffsbestimmung
100/200	Gebäude- und Freifläche Flächen mit Gebäuden (Gebäudeflächen) und unbebaute Flächen (Freiflächen), die Zwecken der Gebäude untergeordnet sind. <u>Anmerkungen:</u> Zu den unterzuordnenden Flächen zählen insbesondere Vorgärten, Hausgärten, Spielplätze, Stellplätze usw., die mit der Bebauung im Zusammenhang stehen. Getrennt liegende Flurstücksteile können als eigener Flurstücksabschnitt behandelt werden. Unbebaute Flächen bis ca. 0,1 ha gelten als der Bebauung untergeordnet, darüber hinaus gewöhnlich auch unbebaute Flächen bis zum ca. 10fachen der bebauten Fläche. Größere Gebäude- und Freiflächen (z. B. 1 200 m ²), bei denen die nicht überbauten Flächen einheitlich z. B. als Haus-, Ziergarten und Grünfläche genutzt werden, sollen als ein Flurstück ausgewiesen werden. Mehrere Flurstücke, die örtlich und wirtschaftlich eine zusammenhängende Einheit bilden, erhalten sämtlich die vorherrschende Nutzungsart. Flächen werden auch dann mit der Nutzung „Gebäude- und Freifläche“ bezeichnet, wenn Gebäude noch im Bau oder die auf ihnen stehenden Gebäude noch nicht eingemessen sind. Flächen, die von Nachbargebäuden geringfügig überbaut sind, sollen nur dann mit „Gebäude- und Freifläche“ bezeichnet werden, wenn die Überbauung nach Art und Größe von wirtschaftlicher Bedeutung für die Benutzung der beeinträchtigten Fläche ist, ansonsten gilt das Dominanzprinzip.
130	<i>Gebäude- und Freifläche - Wohnen</i> Gebäude- und Freiflächen, die vorherrschend Wohnzwecken dienen.
170	<i>Gebäude- und Freifläche - Gewerbe und Industrie</i> Gebäude- und Freiflächen, die vorherrschend gewerblichen und industriellen Zwecken dienen. <u>Anmerkung:</u> Hierzu gehören bei einem Betriebsgelände auch Verwaltungsgebäude, Wohngebäude für Betriebsinhaber, Hausmeister, Pfortner usw., Stellplätze und Garagen, soweit sie mit den eigentlichen Betriebsanlagen räumlich zusammenliegen, ferner Werkstraßen, Gleisanlagen, Lagerflächen, Verladerrampen.
300	Betriebsfläche Unbebaute Flächen, die gewerblich, industriell oder für Zwecke der Ver- und Entsorgung genutzt werden bzw. die zur Erweiterung oder Neuansiedlung von Betrieben bereitgehalten oder nicht mehr genutzt werden.
310	<i>Betriebsfläche - Abbauland</i> Unbebaute Flächen, die vorherrschend durch Abbau der Bodensubstanz genutzt werden. <u>Anmerkung:</u> Für den Abbau vorbereitete Flächen, z. T. ausgebeutete Flächen und Sicherheitsstreifen, sind als „Abbauland“ auszuweisen.

400 Erholungsfläche

Unbebaute Flächen, die vorherrschend dem Sport und der Erholung dienen.

420 Erholungsfläche - Grünanlage

Unbebaute Flächen, die vorherrschend der Erholung dienen.

500 Verkehrsfläche

Unbebaute Flächen, die dem Straßen-, Schienen- oder Luftverkehr sowie Landflächen, die dem Verkehr auf den Wasserstraßen dienen.

Anmerkung:

Hierzu gehören in der Regel auch die Trenn-, Seiten- und Schutzstreifen, Brücken, Gräben und Böschungen, Rad- und Gehwege, Parkstreifen und ähnliche Einrichtungen.

510 Verkehrsfläche - Straße

Unbebaute Flächen, die nach allgemeiner Auffassung als „Straße“ zu bezeichnen sind.

Anmerkung:

Hierzu gehören auch die mit der Straße in unmittelbarer Verbindung stehenden Geh- und Radwege.

520 Verkehrsfläche - Weg

Unbebaute Flächen, die nach allgemeiner Auffassung als „Weg“ zu bezeichnen sind.

Anmerkung:

Zufahrten zu Sammelgaragen oder Garagenhöfen sind, soweit es sich um eigene Flurstücke handelt, in der Regel mit Schlüssel 520 (521) zu bezeichnen.

530 Verkehrsfläche - Platz

Unbebaute Flächen, die vorherrschend zum Abstellen von Fahrzeugen, Abhalten von Märkten oder Durchführen von Veranstaltungen dienen.

Anmerkung:

Der Öffentlichkeit allgemein zugängliche Parkplätze, auf denen bis zu ca. 50 Fahrzeuge abgestellt werden können, können bei der vorherrschenden Nutzung nachgewiesen werden.

600 Landwirtschaftsfläche

Unbebaute Flächen, die dem Ackerbau, der Wiesen- und Weidewirtschaft, dem Garten-, Obst- und Weinbau dienen, sowie Moor und Heide, Brachflächen, die der Landwirtschaft dienen, aber offensichtlich seit längerem nicht mehr genutzt werden.

650 Landwirtschaftsfläche - Moor

Unkultivierte Flächen mit einer mindestens 20 cm starken oberen Schicht aus vertorften oder vermoorten Pflanzenresten, soweit sie nicht Abbauland sind.

Anmerkung:

Ein geringwertiger Baumbestand (Gehölz) ändert nicht den Charakter „Moor“.

660 Landwirtschaftsfläche - Heide

Unkultivierte, sandige, meist mit Heidekraut oder Ginster bewachsene Flächen.

Anmerkung:

Ein geringwertiger Baumbestand (Gehölz) ändert nicht den Charakter „Heide“.

700

Waldfläche

Unbebaute Flächen, die mit Bäumen und Sträuchern bewachsen sind.

Anmerkung:

Hierzu gehören auch Waldblößen, Pflanzschulen, Wildäsungsflächen u. dgl. bis zu ca. 0,1 ha sowie in der Regel auch Waldwege, sofern sie nicht als Flurstück ausgewiesen werden.

Der Waldfläche zuzurechnen sind auch die zur Wiederaufforstung bestimmten Flächen, Schneisen usw. sowie unbebaute Flächen, die vorherrschend dem forstwirtschaftlichen Betrieb dienen.

800

Wasserfläche

Flächen, die ständig oder zeitweise mit Wasser bedeckt sind, gleichgültig, ob das Wasser in natürlichen oder künstlichen Betten abfließt oder steht.

Anmerkung:

Hierzu gehören in der Regel auch Böschungen, Uferbefestigungen u. dgl.

900

Flächen anderer Nutzung

Unbebaute Flächen, die nicht mit einer der vorgenannten Nutzungsarten bezeichnet werden können.

940

Flächen anderer Nutzung - Friedhof

Unbebaute Flächen, die zur Bestattung dienen oder gedient haben; letztere nur, sofern nicht vom Charakter der Anlage her „Grünanlage“ (Schlüssel 420) zutreffender ist.

950

Flächen anderer Nutzung - Unland

Unbebaute Flächen, die nicht geordnet genutzt werden, wie Felsen, größere Böschungen, Dünen, stillgelegtes Abbauland.

999

Bodenfläche insgesamt

Fläche bis zur so genannten Küstenlinie - das ist die Grenze zwischen Meer und Festland bei einem mittleren Wasserstand - einschließlich der Binnengewässer.

Siedlungs- und Verkehrsfläche

Summe mehrerer sehr heterogener Flächennutzungsarten, die durch überwiegend siedlungswirtschaftliche bzw. durch siedlungswirtschaftlichen Zwecken dienende Ergänzungsfunktion gekennzeichnet sind. Sie setzt sich aus der Gebäude- und Freifläche, der Betriebsfläche (ohne Abbauland), der Erholungsfläche, der Verkehrsfläche und der Fläche für Friedhöfe zusammen. Sie kann keineswegs mit dem Begriff „versiegelt“ gleichgesetzt werden, da sie einen nicht unerheblichen Grünflächenanteil enthält.

3. Anmerkungen zu den Ergebnissen

Die Bodenfläche Mecklenburg-Vorpommerns betrug Ende 2010 insgesamt 2 319 076 Hektar. Daran nahm die Landwirtschaftsfläche mit 1 455 203 Hektar bzw. 62,7 Prozent den größten Anteil ein. Die Zunahme der Siedlungs- und Verkehrsfläche gegenüber dem Vorjahr hat sich mit nunmehr 7 Hektar pro Tag weiter verlangsamt.

Die **Landwirtschaftsfläche** hat sich in den vergangenen zehn Jahren um rund 35 000 Hektar bzw. 2,4 Prozent verringert. Große Verkehrsbauten (Autobahn, Ortsumgehungen) in dieser Zeit, Gewerbegebiete „auf der grünen Wiese“, aber auch Umwidmungen zur Erholungsfläche, d. h. in gewerblich genutzte Grünanlagen (z. B. Golfplätze) sind dafür wesentliche Gründe. Vergrößert hingegen hat sich um rund 9 000 Hektar bzw. 1,8 Prozent die **Waldfläche** auf 503 220 Hektar, auch durch Aufforstung von Landwirtschaftsfläche.

Größere Veränderungen gab es in den zurückliegenden Jahren bei der **Siedlungs- und Verkehrsfläche**, die sich seit dem Jahr 2000 um rund 29 600 Hektar bzw. 19,1 Prozent auf nunmehr 184 717 Hektar ausdehnte. Im Zehnjahreszeitraum entspricht das einer durchschnittlichen Zunahme von 8 Hektar pro Tag. Diese ist aber rückläufig: 2008 lag sie bei 11 Hektar, 2010 bei 7 Hektar.

Die Siedlungs- und Verkehrsfläche ist gekennzeichnet durch eine heterogene Struktur und Entwicklung ihrer einzelnen Bestandteile. Während sich die **Gebäude- und Freifläche für Zwecke des Wohnens** - nicht zuletzt durch Eigenheimsiedlungen - um die Hälfte auf 33 177 Hektar vergrößerte, schrumpfte die Fläche für **Gewerbe und Industrie** im gleichen Zeitraum um 48 Prozent auf 13 061 Hektar.

Eine Besonderheit Mecklenburg-Vorpommerns, und auch der anderen neuen Länder, besteht darin, dass sich die **Erholungsfläche** in diesem Zeitraum sehr stark erweitert hat. Wurden im Jahr 2000 lediglich rund 8 600 Hektar ausgewiesen, so waren es zehn Jahre später 29 174 Hektar. Wesentliche Ursache dafür ist die Umwidmung ehemaliger Truppenübungsplätze, die derzeit wegen der hohen Schadstoffbelastung der Böden aber erst schrittweise für eine tatsächliche Erholung genutzt werden können.

Die eigentliche **Verkehrsfläche** vergrößerte sich innerhalb von zehn Jahren um 11,7 Prozent auf 68 723 Hektar und hat an der Siedlungs- und Verkehrsfläche einen Anteil von 37 Prozent. Somit ist nur ein Teil der Siedlungs- und Verkehrsfläche im landläufigen Sinne „versiegelt“.

Wasser bedeckt eine Bodenfläche von 138 149 Hektar und damit 6,0 Prozent des Landes. Die fast kontinuierliche Vergrößerung der Wasserfläche in den vergangenen Jahren, allein seit dem Jahr 2000 um rund 10 500 Hektar bzw. 8,2 Prozent, resultiert vor allem aus Neuvermessungen bestehender Binnengewässer, Renaturierungsmaßnahmen und der Inkommunalisierung von Küstengewässern.

Bodenflächen 1992, 2000, 2009 und 2010 in Mecklenburg-Vorpommern nach Nutzungsarten

Nutzungsart	1992		2000		2009		2010	
	Fläche	Anteil an insgesamt	Fläche	Anteil an insgesamt	Fläche	Anteil an insgesamt	Fläche	Anteil an insgesamt
	ha	%	ha	%	ha	%	ha	%
Gebäude- und Freifläche	71 895	3,1	81 691	3,5	81 671	3,5	82 144	3,5
Betriebsfläche	4 294	0,2	6 105	0,3	7 612	0,3	7 787	0,3
Erholungsfläche	4 810	0,2	8 585	0,4	27 414	1,2	29 174	1,3
Verkehrsfläche	57 145	2,5	61 517	2,7	68 519	3,0	68 723	3,0
Landwirtschaftsfläche	1 505 048	64,9	1 490 579	64,3	1 459 785	63,0	1 455 203	62,7
Waldfläche	491 527	21,2	494 181	21,3	502 043	21,7	503 220	21,7
Wasserfläche	127 210	5,5	127 625	5,5	137 293	5,9	138 149	6,0
Flächen anderer Nutzung	58 014	2,5	46 967	2,0	34 561	1,5	34 675	1,5
Bodenfläche insgesamt	2 319 942	100	2 317 250	100	2 318 898	100	2 319 076	100
darunter Siedlungs- und Verkehrsfläche	135 283	5,8	155 097	6,7	182 119	7,9	184 717	8,0

1. [1.1] Bodenfläche am 31.12.2010 nach Art der tatsächlichen Nutzung

Schl.- Nr.	Regionale Gliederung	Boden- fläche insgesamt	Da								
			Gebäude- und Freifläche			Betriebsfläche		Erholungsfläche			
			zusammen	darunter		zusammen	darunter	zusammen	darunter		
				Wohnen	Gewerbe, Industrie					Abbau- land	Grün- anlage
in											
13001	Greifswald, Hansestadt	5 051	1 169	444	277	73	0	350	330		
13002	Neubrandenburg, Stadt	8 566	1 387	464	294	177	117	790	712		
13003	Rostock, Hansestadt	18 126	3 763	1 236	1 134	159	3	1 446	1 359		
13004	Schwerin, Landeshauptstadt .	13 053	2 086	697	435	79	12	859	823		
13005	Stralsund, Hansestadt	3 907	1 231	473	247	52	9	378	357		
13006	Wismar, Hansestadt	4 163	1 090	411	421	11	0	305	272		
13051	Bad Doberan	136 240	6 691	2 488	1 502	291	79	2 145	1 834		
13052	Demmin	192 212	5 689	2 227	693	619	420	1 308	1 150		
13053	Güstrow	205 876	5 889	1 895	1 113	686	437	1 470	1 066		
13054	Ludwigslust	251 792	7 591	3 484	1 264	674	377	2 862	2 605		
13055	Mecklenburg-Strelitz	208 987	5 107	1 760	962	621	283	1 755	1 541		
13056	Müritz	171 382	4 126	1 490	693	354	232	1 720	1 437		
13057	Nordvorpommern	217 350	7 830	3 630	682	486	189	2 920	2 694		
13058	Nordwestmecklenburg	207 647	6 500	3 238	868	1 264	954	3 326	3 019		
13059	Ostvorpommern	191 141	7 265	3 345	987	613	304	1 857	1 670		
13060	Parchim	223 345	5 782	2 427	555	916	681	2 579	2 194		
13061	Rügen	97 768	3 714	1 594	436	375	173	1 281	938		
13062	Uecker-Randow	162 470	5 231	1 877	498	338	149	1 823	1 586		
13	Mecklenburg-Vorpommern .	2 319 076	82 144	33 177	13 061	7 787	4 420	29 174	25 587		

1) 100/200, 300 (ohne 310), 400, 500, 940

2. [1.2] Anteile der Arten tatsächlicher Nutzung an der Bodenfläche

Schl.- Nr.	Regionale Gliederung	Boden- fläche insgesamt	Da								
			Gebäude- und Freifläche			Betriebsfläche		Erholungsfläche			
			zusammen	darunter		zusammen	darunter	zusammen	darunter		
				Wohnen	Gewerbe, Industrie					Abbau- land	Grün- anlage
ha		Anteil an der Gesamt									
13001	Greifswald, Hansestadt	5 051	23,1	8,8	5,5	1,4	0,0	6,9	6,5		
13002	Neubrandenburg, Stadt	8 566	16,2	5,4	3,4	2,1	1,4	9,2	8,3		
13003	Rostock, Hansestadt	18 126	20,8	6,8	6,3	0,9	0,0	8,0	7,5		
13004	Schwerin, Landeshauptstadt .	13 053	16,0	5,3	3,3	0,6	0,1	6,6	6,3		
13005	Stralsund, Hansestadt	3 907	31,5	12,1	6,3	1,3	0,2	9,7	9,1		
13006	Wismar, Hansestadt	4 163	26,2	9,9	10,1	0,3	0,0	7,3	6,5		
13051	Bad Doberan	136 240	4,9	1,8	1,1	0,2	0,1	1,6	1,3		
13052	Demmin	192 212	3,0	1,2	0,4	0,3	0,2	0,7	0,6		
13053	Güstrow	205 876	2,9	0,9	0,5	0,3	0,2	0,7	0,5		
13054	Ludwigslust	251 792	3,0	1,4	0,5	0,3	0,1	1,1	1,0		
13055	Mecklenburg-Strelitz	208 987	2,4	0,8	0,5	0,3	0,1	0,8	0,7		
13056	Müritz	171 382	2,4	0,9	0,4	0,2	0,1	1,0	0,8		
13057	Nordvorpommern	217 350	3,6	1,7	0,3	0,2	0,1	1,3	1,2		
13058	Nordwestmecklenburg	207 647	3,1	1,6	0,4	0,6	0,5	1,6	1,5		
13059	Ostvorpommern	191 141	3,8	1,7	0,5	0,3	0,2	1,0	0,9		
13060	Parchim	223 345	2,6	1,1	0,2	0,4	0,3	1,2	1,0		
13061	Rügen	97 768	3,8	1,6	0,4	0,4	0,2	1,3	1,0		
13062	Uecker-Randow	162 470	3,2	1,2	0,3	0,2	0,1	1,1	1,0		
13	Mecklenburg-Vorpommern .	2 319 076	3,5	1,4	0,6	0,3	0,2	1,3	1,1		

1) 100/200, 300 (ohne 310), 400, 500, 940

und regionaler Gliederung in Mecklenburg-Vorpommern

von										Siedlungs- und Ver- kehrs- fläche ¹⁾	Schl.- Nr.
Verkehrsfläche		Landwirtschaftsfläche			Wald- fläche	Wasser- fläche	Flächen anderer Nutzung				
zusam- men	darunter	zusam- men	darunter				zusam- men	darunter			
	Straße, Weg, Platz		Moor	Heide				Friedhof	Unland		
(500)	(510 - 530)	(600)	(650)	(660)	(700)	(800)	(900)	(940)	(950)		
ha											
430	367	2 260	0	1	476	133	161	29	101	2 050	13001
551	437	1 939	-	0	930	2 355	437	33	275	2 821	13002
1 704	1 299	3 657	14	2	5 026	1 680	691	82	570	7 152	13003
910	729	2 300	5	-	2 515	3 743	559	57	490	3 980	13004
497	355	1 224	-	88	173	177	175	40	129	2 189	13005
398	301	1 615	5	-	78	220	445	24	331	1 829	13006
4 290	3 704	96 065	294	2	21 528	2 288	2 942	31	2 415	13 370	13051
4 950	4 183	141 171	28	9	26 931	9 511	2 032	94	1 570	12 241	13052
6 460	4 823	142 876	99	18	35 479	10 516	2 500	98	1 625	14 165	13053
8 659	7 695	148 964	45	87	74 811	6 353	1 878	128	603	19 538	13054
5 225	4 391	113 861	13	27	64 218	15 622	2 579	95	2 420	12 520	13055
4 151	3 531	88 072	13	-	45 011	25 419	2 530	67	1 742	10 186	13056
5 979	5 183	146 522	1 210	7	41 536	8 404	3 674	83	3 212	17 108	13057
5 901	5 339	150 232	286	3	28 136	8 976	3 312	80	2 650	16 116	13058
5 743	4 511	131 296	300	58	32 940	8 320	3 107	107	2 598	15 280	13059
6 150	5 282	136 529	276	354	57 488	12 297	1 604	108	908	14 854	13060
2 607	2 100	66 729	64	339	16 862	3 667	2 532	62	2 216	7 866	13061
4 119	3 633	79 891	1	209	49 083	18 469	3 517	90	1 211	11 451	13062
68 723	57 862	1 455 203	2 653	1 204	503 220	138 149	34 675	1 308	25 067	184 717	13

am 31.12.2010 nach regionaler Gliederung in Mecklenburg-Vorpommern

von										Siedlungs- und Ver- kehrs- fläche ¹⁾	Schl.- Nr.
Verkehrsfläche		Landwirtschaftsfläche			Wald- fläche	Wasser- fläche	Flächen anderer Nutzung				
zusam- men	darunter	zusam- men	darunter				zusam- men	darunter			
	Straße, Weg, Platz		Moor	Heide				Friedhof	Unland		
(500)	(510 - 530)	(600)	(650)	(660)	(700)	(800)	(900)	(940)	(950)		
fläche in %											
8,5	7,3	44,7	0,0	0,0	9,4	2,6	3,2	0,6	2,0	40,6	13001
6,4	5,1	22,6	-	0,0	10,9	27,5	5,1	0,4	3,2	32,9	13002
9,4	7,2	20,2	0,1	0,0	27,7	9,3	3,8	0,5	3,1	39,5	13003
7,0	5,6	17,6	0,0	-	19,3	28,7	4,3	0,4	3,8	30,5	13004
12,7	9,1	31,3	-	2,3	4,4	4,5	4,5	1,0	3,3	56,0	13005
9,6	7,2	38,8	0,1	-	1,9	5,3	10,7	0,6	8,0	43,9	13006
3,1	2,7	70,5	0,2	0,0	15,8	1,7	2,2	0,0	1,8	9,8	13051
2,6	2,2	73,4	0,0	0,0	14,0	4,9	1,1	0,0	0,8	6,4	13052
3,1	2,3	69,4	0,0	0,0	17,2	5,1	1,2	0,0	0,8	6,9	13053
3,4	3,1	59,2	0,0	0,0	29,7	2,5	0,7	0,1	0,2	7,8	13054
2,5	2,1	54,5	0,0	0,0	30,7	7,5	1,2	0,0	1,2	6,0	13055
2,4	2,1	51,4	0,0	-	26,3	14,8	1,5	0,0	1,0	5,9	13056
2,8	2,4	67,4	0,6	0,0	19,1	3,9	1,7	0,0	1,5	7,9	13057
2,8	2,6	72,3	0,1	0,0	13,6	4,3	1,6	0,0	1,3	7,8	13058
3,0	2,4	68,7	0,2	0,0	17,2	4,4	1,6	0,1	1,4	8,0	13059
2,8	2,4	61,1	0,1	0,2	25,7	5,5	0,7	0,0	0,4	6,7	13060
2,7	2,1	68,3	0,1	0,3	17,2	3,8	2,6	0,1	2,3	8,0	13061
2,5	2,2	49,2	0,0	0,1	30,2	11,4	2,2	0,1	0,7	7,0	13062
3,0	2,5	62,7	0,1	0,1	21,7	6,0	1,5	0,1	1,1	8,0	13

3. Bodenfläche 1992, 2000, 2009 und 2010 nach Art der tatsächlichen

Schl.- Nr.	Regionale Gliederung	Jahr ¹⁾	Boden- fläche insge- samt	Da						
				Gebäude- und Freifläche			Betriebsfläche		Erholungsfläche	
				zusam- men	darunter		zusam- men	darunter Abbau- land	zusam- men	darunter Grün- anlage
					Wohnen	Gewerbe, Industrie				
				(999)	(100/200)	(130)	(170)	(300) ³⁾	(310)	(400)
in										
13001	Greifswald, Hansestadt	1992	5 040	1 106	46	.
		2000	5 018	1 208	377	505	3	-	103	.
		2009	5 051	1 171	441	279	73	0	349	329
		2010	5 051	1 169	444	277	73	0	350	330
13002	Neubrandenburg, Stadt	1992	8 516	1 293	.	.	73	73	128	.
		2000	8 566	1 520	404	527	124	78	243	.
		2009	8 566	1 385	463	292	173	112	791	712
		2010	8 566	1 387	464	294	177	117	790	712
13003	Rostock, Hansestadt	1992	18 067	3 854	.	.	3	3	220	.
		2000	18 097	3 955	805	1 572	183	4	976	.
		2009	18 126	3 708	1 234	1 111	173	3	1 428	1 342
		2010	18 126	3 763	1 236	1 134	159	3	1 446	1 359
13004	Schwerin, Landeshauptstadt	1992	13 001	1 648	.	.	16	16	161	.
		2000	13 034	2 129	593	756	73	16	407	.
		2009	13 053	2 079	713	408	83	12	856	820
		2010	13 053	2 086	697	435	79	12	859	823
13005	Stralsund, Hansestadt	1992	3 869	1 030	.	.	4	4	54	.
		2000	3 890	1 284	226	672	20	4	87	.
		2009	3 905	1 256	466	266	52	9	374	352
		2010	3 907	1 231	473	247	52	9	378	357
13006	Wismar, Hansestadt	1992	4 122	1 065	53	.
		2000	4 153	1 085	313	601	19	-	130	.
		2009	4 163	1 089	409	424	11	0	293	261
		2010	4 163	1 090	411	421	11	0	305	272
13051	Bad Doberan	1992	136 229	5 416	.	.	350	350	136	.
		2000	136 192	6 758	1 428	2 775	201	98	583	.
		2009	136 239	6 716	2 407	1 595	285	78	2 021	1 705
		2010	136 240	6 691	2 488	1 502	291	79	2 145	1 834
13052	Demmin	1992	192 154	4 792	.	.	354	354	324	.
		2000	192 154	5 341	1 296	1 371	406	361	495	.
		2009	192 200	5 713	2 227	707	622	427	1 212	1 055
		2010	192 212	5 689	2 227	693	619	420	1 308	1 150
13053	Güstrow	1992	205 776	5 471	.	.	491	491	439	.
		2000	205 777	5 978	1 539	1 487	569	462	623	.
		2009	205 874	5 917	1 816	1 157	675	434	1 237	840
		2010	205 876	5 889	1 895	1 113	686	437	1 470	1 066
13054	Ludwigslust	1992	254 597	6 253	.	.	312	312	391	.
		2000	251 682	7 232	2 613	1 464	646	322	578	.
		2009	251 774	7 575	3 445	1 299	634	368	2 721	2 463
		2010	251 792	7 591	3 484	1 264	674	377	2 862	2 605

1) Stichtag: 31.12.

2) 100/200, 300 (ohne 310), 400, 500, 940

3) 1992: nur Abbau- und

Nutzung und regionaler Gliederung in Mecklenburg-Vorpommern

von										Siedlungs- und Ver- kehrs- fläche ²⁾	Schl.- Nr.
Verkehrsfläche		Landwirtschaftsfläche			Wald- fläche	Wasser- fläche	Flächen anderer Nutzung				
zusam- men	darunter	zusam- men	darunter				zusam- men	darunter			
	Straße, Weg, Platz		Moor	Heide				Friedhof	Unland		
(500)	(510 - 530)	(600)	(650)	(660)	(700)	(800)	(900)	(940)	(950)		
ha											
234	210	2 765	.	.	462	154	273	29	118	1 415	13001
332	300	2 515	-	1	472	144	242	29	106	1 674	
426	368	2 261	-	1	476	133	163	29	101	2 047	
430	367	2 260	0	1	476	133	161	29	101	2 050	
405	294	2 620	.	.	836	2 351	810	19	166	1 846	13002
499	393	2 345	-	-	839	2 351	646	30	371	2 337	
548	436	1 946	-	0	929	2 355	439	33	277	2 817	
551	437	1 939	-	0	930	2 355	437	33	275	2 821	
1 048	776	5 477	.	.	4 604	1 441	1 418	70	192	5 193	13003
1 364	1 065	4 319	33	-	4 942	1 547	811	84	297	6 557	
1 699	1 297	3 696	14	2	5 024	1 682	717	82	560	7 087	
1 704	1 299	3 657	14	2	5 026	1 680	691	82	570	7 152	
637	515	3 424	.	.	2 865	3 745	505	63	22	2 509	13004
802	644	2 962	-	-	2 645	3 753	263	59	192	3 454	
894	714	2 324	5	-	2 516	3 741	558	57	492	3 957	
910	729	2 300	5	-	2 515	3 743	559	57	490	3 980	
285	206	1 720	.	.	82	138	555	52	124	1 421	13005
335	255	1 608	-	89	88	145	323	51	135	1 773	
495	352	1 208	-	88	166	177	177	40	128	2 208	
497	355	1 224	-	88	173	177	175	40	129	2 189	
173	142	1 967	-	-	59	154	650	24	202	1 315	13006
326	233	1 766	-	-	54	228	544	24	275	1 584	
397	296	1 621	5	-	75	225	451	24	331	1 815	
398	301	1 615	5	-	78	220	445	24	331	1 829	
3 331	2 938	101 127	.	.	20 414	1 841	3 614	68	1 705	8 952	13051
3 597	3 203	99 516	258	-	20 361	1 869	3 307	65	1 817	11 107	
4 306	3 719	96 274	333	2	21 426	2 230	2 980	34	2 439	13 285	
4 290	3 704	96 065	294	2	21 528	2 288	2 942	31	2 415	13 370	
4 183	3 872	145 911	.	.	26 274	7 582	2 734	96	1 268	9 396	13052
4 319	3 968	144 931	3	9	26 344	7 617	2 701	98	1 420	10 297	
4 985	4 182	141 396	28	9	26 749	9 391	2 131	94	1 668	12 201	
4 950	4 183	141 171	28	9	26 931	9 511	2 032	94	1 570	12 241	
5 185	4 574	146 094	.	.	34 975	10 340	2 781	103	483	11 198	13053
5 851	4 756	145 243	3	-	34 921	10 332	2 261	102	663	12 661	
6 419	4 781	143 521	97	3	35 294	10 499	2 311	98	1 384	13 913	
6 460	4 823	142 876	99	18	35 479	10 516	2 500	98	1 625	14 165	
7 863	6 998	154 553	.	.	73 396	6 528	5 301	145	344	14 652	13054
8 289	7 342	152 260	15	11	74 242	6 385	2 049	142	429	16 565	
8 664	7 675	149 155	44	11	74 819	6 369	1 838	130	560	19 356	
8 659	7 695	148 964	45	87	74 811	6 353	1 878	128	603	19 538	

Noch: 3. Bodenfläche 1992, 2000, 2009 und 2010 nach Art der tatsächlichen

Schl.- Nr.	Regionale Gliederung	Jahr ¹⁾	Boden- fläche insge- samt	Da						
				Gebäude- und Freifläche			Betriebsfläche		Erholungsfläche	
				zusam- men	darunter		zusam- men	darunter Abbau- land	zusam- men	darunter Grün- anlage
					Wohnen	Gewerbe, Industrie				
				(999)	(100/200)	(130)	(170)	(300) ³⁾	(310)	(400)
in										
13055	Mecklenburg-Strelitz.....	1992	208 950	4 365	.	.	285	285	636	.
		2000	208 937	4 952	1 420	1 252	492	333	921	.
		2009	208 987	5 122	1 745	983	592	284	1 746	1 532
		2010	208 987	5 107	1 760	962	621	283	1 755	1 541
13056	Müritz	1992	171 290	3 401	.	.	201	201	563	.
		2000	171 331	4 168	617	1 526	253	206	628	.
		2009	171 377	4 183	1 352	812	282	175	1 514	1 199
		2010	171 382	4 126	1 490	693	354	232	1 720	1 437
13057	Nordvorpommern	1992	216 843	6 375	.	.	335	335	276	.
		2000	216 786	7 535	1 829	2 085	457	338	526	.
		2009	217 294	7 872	3 595	683	498	208	2 891	2 663
		2010	217 350	7 830	3 630	682	486	189	2 920	2 694
13058	Nordwestmecklenburg.....	1992	207 466	6 176	.	.	605	605	276	.
		2000	207 515	7 052	2 369	1 677	837	611	543	.
		2009	207 621	6 498	3 243	872	1 228	926	3 096	2 795
		2010	207 647	6 500	3 238	868	1 264	954	3 326	3 019
13059	Ostvorpommern	1992	193 981	6 372	.	.	400	400	274	.
		2000	190 996	6 786	1 634	2 243	646	387	431	.
		2009	191 123	7 226	3 238	1 096	572	309	1 768	1 563
		2010	191 141	7 265	3 345	987	613	304	1 857	1 670
13060	Parchim.....	1992	223 297	5 342	.	.	445	445	396	.
		2000	223 284	5 996	2 298	702	636	537	713	.
		2009	223 318	5 948	2 410	602	943	691	2 157	1 839
		2010	223 345	5 782	2 427	555	916	681	2 579	2 194
13061	Rügen	1992	97 369	3 950	.	.	326	326	155	.
		2000	97 417	4 321	716	2 257	366	325	286	.
		2009	97 768	3 738	1 500	551	449	219	1 222	872
		2010	97 768	3 714	1 594	436	375	173	1 281	938
13062	Uecker-Randow	1992	159 374	3 984	.	.	94	94	281	.
		2000	162 422	4 396	1 400	1 409	175	116	311	.
		2009	162 461	4 475	1 730	791	264	156	1 738	1 530
		2010	162 470	5 231	1 877	498	338	149	1 823	1 586
13	Mecklenburg-Vorpommern.	1992	2 319 942	71 895	.	.	4 294	4 294	4 810	.
		2000	2 317 250	81 691	21 876	24 881	6 105	4 198	8 585	.
		2009	2 318 898	81 671	32 435	13 928	7 612	4 414	27 414	23 873
		2010	2 319 076	82 144	33 177	13 061	7 787	4 420	29 174	25 587

1) Stichtag: 31.12.

2) 100/200, 300 (ohne 310), 400, 500, 940

3) 1992: nur Abbau-land

Nutzung und regionaler Gliederung in Mecklenburg-Vorpommern

von										Siedlungs- und Ver- kehrs- fläche ²⁾	Schl.- Nr.
Verkehrsfläche		Landwirtschaftsfläche			Wald- fläche	Wasser- fläche	Flächen anderer Nutzung				
zusam- men	darunter Straße, Weg, Platz	zusam- men	darunter				zusam- men	darunter			
			Moor	Heide				Friedhof	Unland		
(500)	(510 - 530)	(600)	(650)	(660)	(700)	(800)	(900)	(940)	(950)		
ha											
4 490	3 979	115 883	.	.	62 859	15 546	4 886	142	1 664	9 633	13055
4 663	4 122	115 179	5	28	63 034	15 513	4 182	103	1 793	10 798	
5 201	4 376	113 924	13	27	64 195	15 622	2 585	95	2 428	12 471	
5 225	4 391	113 861	13	27	64 218	15 622	2 579	95	2 420	12 520	
3 700	3 301	89 754	.	.	44 153	25 330	4 188	78	1 210	7 743	13056
4 033	3 446	89 477	-	-	44 101	25 295	3 377	77	1 221	8 952	
4 067	3 515	88 436	13	-	44 888	25 352	2 654	67	1 495	9 938	
4 151	3 531	88 072	13	-	45 011	25 419	2 530	67	1 742	10 186	
4 629	4 191	150 898	.	.	40 263	6 453	7 614	86	2 083	11 366	13057
4 807	4 405	149 506	1	8	41 835	6 493	5 627	85	2 224	13 071	
5 993	5 198	146 731	1 210	7	41 340	8 401	3 568	83	3 107	17 130	
5 979	5 183	146 522	1 210	7	41 536	8 404	3 674	83	3 212	17 108	
4 618	4 180	155 713	.	.	26 171	8 157	5 751	84	1 934	11 154	13058
5 068	4 609	154 432	6	-	26 299	8 356	4 927	82	1 961	12 971	
5 905	5 342	150 713	251	3	28 080	8 921	3 181	80	2 436	15 880	
5 901	5 339	150 232	286	3	28 136	8 976	3 312	80	2 650	16 116	
4 952	4 227	135 020	.	.	34 156	7 167	5 638	107	2 908	11 706	13059
4 990	4 262	132 940	2	1	32 639	7 192	5 373	100	3 041	12 565	
5 720	4 502	131 530	324	60	32 863	8 309	3 135	108	2 596	15 084	
5 743	4 511	131 296	300	58	32 940	8 320	3 107	107	2 598	15 280	
5 522	5 134	142 303	.	.	54 382	11 682	3 225	116	39	11 376	13060
6 007	5 322	141 264	-	28	54 594	11 655	2 420	115	292	12 929	
6 177	5 391	137 735	234	354	56 366	12 138	1 854	108	750	14 643	
6 150	5 282	136 529	276	354	57 488	12 297	1 604	108	908	14 854	
2 396	2 003	67 874	.	.	15 420	1 896	5 351	59	2 195	6 561	13061
2 571	2 159	67 426	21	40	15 165	1 985	5 299	59	2 261	7 277	
2 606	2 107	66 981	64	335	16 719	3 617	2 436	61	2 015	7 857	
2 607	2 100	66 729	64	339	16 862	3 667	2 532	62	2 216	7 866	
3 491	3 139	81 944	.	.	50 155	16 707	2 719	92	1 853	7 848	13062
3 663	3 302	82 890	-	4	51 607	16 765	2 616	94	1 841	8 523	
4 018	3 551	80 333	-	126	50 121	18 131	3 381	92	1 413	10 431	
4 119	3 633	79 891	1	209	49 083	18 469	3 517	90	1 211	11 451	
57 145	50 680	1 505 048	.	.	491 527	127 210	58 014	1 433	18 512	135 283	13
61 517	53 785	1 490 579	349	217	494 181	127 625	46 967	1 397	20 340	155 097	
68 519	57 803	1 459 785	2 635	1 027	502 043	137 293	34 561	1 317	24 180	182 119	
68 723	57 862	1 455 203	2 653	1 204	503 220	138 149	34 675	1 308	25 067	184 717	

4. [1.3] Bodenfläche 2009 und 2010 nach Art der tatsächlichen

Schl.- Nr.	Regionale Gliederung	Jahr ¹⁾ Veränderung	Boden- fläche insge- samt	Da						
				Gebäude- und Freifläche			Betriebsfläche		Erholungsfläche	
				zusam- men	darunter		zusam- men	darunter Abbau- land	zusam- men	darunter Grün- anlage
					Wohnen	Gewerbe, Industrie				
			(999)	(100/200)	(130)	(170)	(300)	(310)	(400)	(420)
in										
13001	Greifswald, Hansestadt	2009	5 051	1 171	441	279	73	0	349	329
		2010	5 051	1 169	444	277	73	0	350	330
		%	0,0	- 0,2	0,7	- 0,8	-	-	0,3	0,3
13002	Neubrandenburg, Stadt	2009	8 566	1 385	463	292	173	112	791	712
		2010	8 566	1 387	464	294	177	117	790	712
		%	0,0	0,2	0,3	0,5	2,0	4,1	- 0,1	0,0
13003	Rostock, Hansestadt	2009	18 126	3 708	1 234	1 111	173	3	1 428	1 342
		2010	18 126	3 763	1 236	1 134	159	3	1 446	1 359
		%	0,0	1,5	0,1	2,0	- 7,8	-	1,3	1,3
13004	Schwerin, Landeshauptstadt .	2009	13 053	2 079	713	408	83	12	856	820
		2010	13 053	2 086	697	435	79	12	859	823
		%	0,0	0,4	- 2,3	6,6	- 4,9	-	0,3	0,4
13005	Stralsund, Hansestadt	2009	3 905	1 256	466	266	52	9	374	352
		2010	3 907	1 231	473	247	52	9	378	357
		%	0,0	- 2,0	1,5	- 7,2	0,0	-	1,2	1,3
13006	Wismar, Hansestadt	2009	4 163	1 089	409	424	11	0	293	261
		2010	4 163	1 090	411	421	11	0	305	272
		%	0,0	0,1	0,5	- 0,8	- 3,6	-	4,2	4,4
13051	Bad Doberan	2009	136 239	6 716	2 407	1 595	285	78	2 021	1 705
		2010	136 240	6 691	2 488	1 502	291	79	2 145	1 834
		%	0,0	- 0,4	3,4	- 5,8	2,3	1,0	6,1	7,5
13052	Demmin	2009	192 200	5 713	2 227	707	622	427	1 212	1 055
		2010	192 212	5 689	2 227	693	619	420	1 308	1 150
		%	0,0	- 0,4	0,0	- 1,9	- 0,6	- 1,8	7,9	9,0
13053	Güstrow	2009	205 874	5 917	1 816	1 157	675	434	1 237	840
		2010	205 876	5 889	1 895	1 113	686	437	1 470	1 066
		%	0,0	- 0,5	4,3	- 3,8	1,6	0,8	18,8	26,9
13054	Ludwigslust	2009	251 774	7 575	3 445	1 299	634	368	2 721	2 463
		2010	251 792	7 591	3 484	1 264	674	377	2 862	2 605
		%	0,0	0,2	1,1	- 2,7	6,3	2,3	5,2	5,7
13055	Mecklenburg-Strelitz	2009	208 987	5 122	1 745	983	592	284	1 746	1 532
		2010	208 987	5 107	1 760	962	621	283	1 755	1 541
		%	0,0	- 0,3	0,8	- 2,1	4,9	- 0,3	0,5	0,6
13056	Müritz	2009	171 377	4 183	1 352	812	283	175	1 514	1 199
		2010	171 382	4 126	1 490	693	354	232	1 720	1 437
		%	0,0	- 1,4	10,2	- 14,7	25,4	32,1	13,6	19,8
13057	Nordvorpommern	2009	217 294	7 872	3 595	683	498	208	2 891	2 663
		2010	217 350	7 830	3 630	682	486	189	2 920	2 694
		%	0,0	- 0,5	1,0	- 0,1	- 2,5	- 9,2	1,0	1,2
13058	Nordwestmecklenburg	2009	207 621	6 498	3 243	872	1 229	926	3 096	2 795
		2010	207 647	6 500	3 238	868	1 264	954	3 326	3 019
		%	0,0	0,0	- 0,2	- 0,5	2,9	3,1	7,5	8,0
13059	Ostvorpommern	2009	191 123	7 226	3 238	1 096	572	309	1 768	1 563
		2010	191 141	7 265	3 345	987	613	304	1 857	1 670
		%	0,0	0,5	3,3	- 9,9	7,1	- 1,5	5,0	6,8
13060	Parchim	2009	223 318	5 948	2 410	602	943	691	2 157	1 839
		2010	223 345	5 782	2 427	555	916	681	2 579	2 194
		%	0,0	- 2,8	0,7	- 7,9	- 2,9	- 1,5	19,6	19,3
13061	Rügen	2009	97 768	3 738	1 500	551	449	219	1 222	872
		2010	97 768	3 714	1 594	436	375	173	1 281	938
		%	0,0	- 0,6	6,3	- 20,8	- 16,4	- 21,0	4,8	7,6
13062	Uecker-Randow	2009	162 461	4 475	1 730	791	264	156	1 738	1 530
		2010	162 470	5 231	1 877	498	338	149	1 823	1 586
		%	0,0	16,9	8,5	- 37,0	27,8	- 4,3	4,9	3,7
13	Mecklenburg-Vorpommern .	2009	2 318 898	81 671	32 435	13 928	7 612	4 414	27 414	23 873
		2010	2 319 076	82 144	33 177	13 061	7 787	4 420	29 174	25 587
		%	0,0	0,6	2,3	- 6,2	2,3	0,1	6,4	7,2

1) Stichtag: 31.12.

2) 100/200, 300 (ohne 310), 400, 500, 940

Nutzung und regionaler Gliederung in Mecklenburg-Vorpommern

von										Siedlungs- und Ver- kehrs- fläche ²⁾	Schl.- Nr.
Verkehrsfläche		Landwirtschaftsfläche			Wald- fläche	Wasser- fläche	Flächen anderer Nutzung				
zusam- men	darunter Straße, Weg, Platz	zusam- men	darunter				zusam- men	darunter			
			Moor	Heide				Friedhof	Unland		
(500)	(510 - 530)	(600)	(650)	(660)	(700)	(800)	(900)	(940)	(950)		
ha											
426	368	2 261	-	1	476	133	163	29	101	2 047	13001
430	367	2 260	0	1	476	133	161	29	101	2 050	
0,9	- 0,2	0,0	-	-	- 0,1	0,1	- 0,9	0,4	0,0	0,1	
548	436	1 946	-	0	929	2 355	439	33	277	2 817	13002
551	437	1 939	-	0	930	2 355	437	33	275	2 821	
0,5	0,3	- 0,4	-	-	0,2	0,0	- 0,5	0,1	- 0,8	0,1	
1 699	1 297	3 696	14	2	5 024	1 682	717	82	560	7 087	13003
1 704	1 299	3 657	14	2	5 026	1 680	691	82	570	7 152	
0,3	0,1	- 1,1	-	-	0,0	- 0,1	- 3,6	-	1,9	0,9	
894	714	2 324	5	-	2 516	3 741	559	57	492	3 957	13004
910	729	2 300	5	-	2 515	3 743	559	57	490	3 980	
1,8	2,2	- 1,0	-	-	0,0	0,1	0,0	-	- 0,4	0,6	
495	352	1 208	-	88	166	177	177	40	128	2 208	13005
497	355	1 224	-	88	173	177	175	40	129	2 189	
0,3	0,6	1,3	-	-	4,4	- 0,3	- 1,2	-	1,1	- 0,9	
397	296	1 621	5	-	75	225	451	24	331	1 815	13006
398	301	1 615	5	-	78	220	445	24	331	1 829	
0,3	1,8	- 0,4	-	-	3,0	- 1,9	- 1,3	-	0,0	0,8	
4 306	3 719	96 274	333	2	21 426	2 230	2 980	34	2 439	13 285	13051
4 290	3 704	96 065	294	2	21 528	2 288	2 942	31	2 415	13 370	
- 0,4	- 0,4	- 0,2	- 11,6	-	0,5	2,6	- 1,3	- 8,0	- 1,0	0,6	
4 985	4 182	141 396	28	9	26 749	9 391	2 131	94	1 668	12 201	13052
4 950	4 183	141 171	28	9	26 931	9 511	2 032	94	1 570	12 241	
- 0,7	0,0	- 0,2	0,6	-	0,7	1,3	- 4,6	- 0,2	- 5,9	0,3	
6 419	4 781	143 521	97	3	35 294	10 499	2 311	98	1 384	13 913	13053
6 460	4 823	142 876	99	18	35 479	10 516	2 500	98	1 625	14 165	
0,6	0,9	- 0,4	1,5	x	0,5	0,2	8,2	0,0	17,3	1,8	
8 664	7 675	149 155	44	11	74 819	6 369	1 838	130	560	19 356	13054
8 659	7 695	148 964	45	87	74 811	6 353	1 878	128	603	19 538	
- 0,1	0,3	- 0,1	3,9	x	0,0	- 0,3	2,2	- 1,9	7,7	0,9	
5 201	4 376	113 924	13	27	64 195	15 622	2 585	95	2 428	12 471	13055
5 225	4 391	113 861	13	27	64 218	15 622	2 579	95	2 420	12 520	
0,5	0,3	- 0,1	-	-	0,0	0,0	- 0,3	-	- 0,3	0,4	
4 067	3 515	88 436	13	-	44 888	25 352	2 654	67	1 495	9 938	13056
4 151	3 531	88 072	13	-	45 011	25 419	2 530	67	1 742	10 186	
2,0	0,4	- 0,4	-	-	0,3	0,3	- 4,7	0,0	16,6	2,5	
5 993	5 198	146 731	1 210	7	41 340	8 401	3 569	83	3 107	17 130	13057
5 979	5 183	146 522	1 210	7	41 536	8 404	3 674	83	3 212	17 108	
- 0,2	- 0,3	- 0,1	- 0,1	-	0,5	0,0	3,0	- 1,0	3,4	- 0,1	
5 905	5 342	150 713	251	3	28 080	8 921	3 181	80	2 436	15 880	13058
5 901	5 339	150 232	286	3	28 136	8 976	3 312	80	2 650	16 116	
- 0,1	- 0,1	- 0,3	- 0,3	-	0,2	0,6	4,1	- 0,2	8,8	1,5	
5 720	4 502	131 530	324	60	32 863	8 309	3 135	108	2 596	15 084	13059
5 743	4 511	131 296	300	58	32 940	8 320	3 107	107	2 598	15 280	
0,4	0,2	- 0,2	- 0,2	- 2,7	0,2	0,1	- 0,9	- 0,9	0,1	1,3	
6 177	5 391	137 735	234	354	56 366	12 138	1 854	108	750	14 643	13060
6 150	5 282	136 529	276	354	57 488	12 297	1 604	108	908	14 854	
- 0,4	- 2,0	- 0,9	- 0,9	-	2,0	1,3	- 13,5	- 0,5	21,1	1,4	
2 606	2 107	66 981	64	335	16 719	3 617	2 437	61	2 015	7 857	13061
2 607	2 100	66 729	64	339	16 862	3 667	2 532	62	2 216	7 866	
0,1	- 0,3	- 0,4	-	1,2	0,9	1,4	3,9	0,5	10,0	0,1	
4 018	3 551	80 333	-	126	50 121	18 131	3 380	92	1 413	10 431	13062
4 119	3 633	79 891	1	209	49 083	18 469	3 517	90	1 211	11 451	
2,5	2,3	- 0,6	-	66,2	- 2,1	1,9	4,0	- 2,0	- 14,3	9,8	
68 519	57 803	1 459 785	2 635	1 027	502 043	137 293	34 561	1 317	24 180	182 119	13
68 723	57 862	1 455 203	2 653	1 204	503 220	138 149	34 675	1 308	25 067	184 717	
0,3	0,1	- 0,3	0,7	17,2	0,2	0,6	0,3	- 0,7	3,7	1,4	

5. [1.5] Gemeinden, Bevölkerung, Bodenfläche nach Art der tatsächlichen Nutzung, siedlungs

Lfd. Nr.	Siedlungsstrukturelle Kreistypen Gemeindegrößenklassen Gemeinden mit ... bis unter ... Einwohner (EW)	Gemein- den	Bevöl- kerung ¹⁾	Boden- fläche insgesamt	Da				
					Gebäude- und Freifläche			Betriebsfläche	
					zusam- men	darunter		zusam- men	darunter
						Wohnen	Gewerbe, Industrie,		
(999)	(100/200)	(130)	(170)	(300)	(310)				
Anzahl	1 000	ha	Anteil an der Gesamt						
		Nach siedlungs							
1	Agglomerationsräume	-	-	-	-	-	-	-	-
2	- Kernstädte im Regionstyp I (kreisfreie Städte > 100 000 EW)	-	-	-	-	-	-	-	-
3	- Hochverdichtete Kreise im Regionstyp I (Kreise mit einer Dichte ab 300 EW/km²)....	-	-	-	-	-	-	-	-
4	- Verdichtete Kreise im Regionstyp I (Kreise mit einer Dichte ab 150 EW/km²)....	-	-	-	-	-	-	-	-
5	- Ländliche Kreise im Regionstyp I (Kreise und Kreisregionen mit einer Dichte < 150 EW/km²)	-	-	-	-	-	-	-	-
6	Verstädterte Räume.....	122	418	360 242	4,5	1,6	1,0	0,3	0,1
7	- Kernstädte im Regionstyp II (kreisfreie Städte > 100 000 Einwohner)	1	201	18 126	20,8	6,8	6,3	0,9	0,0
8	- Verdichtete Kreise im Regionstyp II (Kreise und Kreisregionen mit einer Dichte ab 150 EW/km²).....	-	-	-	-	-	-	-	-
9	- Ländliche Kreise im Regionstyp II (Kreise und Kreisregionen mit einer Dichte < 150 EW/km²)	121	217	342 116	3,7	1,3	0,8	0,3	0,2
10	Ländliche Räume.....	695	1 234	1 958 833	3,4	1,4	0,5	0,3	0,2
11	- Ländliche Kreise höherer Dichte (Kreise und Kreisregionen mit einer Dichte ab 100 EW/km²).....	93	257	224 862	4,3	1,9	0,8	0,6	0,4
12	- Ländliche Kreise geringerer Dichte (Kreise und Kreisregionen mit einer Dichte < 100 EW/km²)	602	977	1 733 971	3,2	1,3	0,4	0,3	0,2
		Nach Gemeinde							
13	unter 2 000.....	690	450	1 581 178	2,4	1,1	0,2	0,3	0,2
14	2 000 - 5 000.....	75	243	371 567	3,9	1,6	0,7	0,4	0,2
15	5 000 - 10 000.....	28	182	182 394	5,0	1,7	0,9	0,3	0,1
16	10 000 - 20 000.....	15	186	94 333	7,2	2,7	1,5	0,7	0,2
17	20 000 - 50 000.....	4	117	40 901	8,4	2,7	2,9	0,4	0,1
18	50 000 - 100 000.....	4	272	30 576	19,2	6,8	4,1	1,2	0,5
19	100 000 - 200 000.....	-	-	-	-	-	-	-	-
20	200 000 - 500 000.....	1	201	18 126	20,8	6,8	6,3	0,9	0,0
21	500 000 und mehr.....	-	-	-	-	-	-	-	-

1) Stichtag: 31.12.2010

2) 100/200, 300 (ohne 310), 400, 500, 940

strukturellen Kreistypen und Gemeindegrößenklassen am 31.12.2010 in Mecklenburg-Vorpommern

von													Siedlungs- und Verkehrsfläche ²⁾	Lfd. Nr.
Erholungsfläche		Verkehrsfläche		Landwirtschaftsfläche			Waldfläche	Wasserfläche	Flächen anderer Nutzung					
zusammen	darunter	zusammen	darunter	zusammen	darunter				zusammen	darunter				
	Grünanlage		Straße, Weg, Platz		Moor	Heide				Friedhof	Unland			
(400)	(420)	(500)	(510-530)	(600)	(650)	(660)	(700)	(800)	(900)	(940)	(950)			
fläche in %														
strukturellen Kreistypen														
-	-	-	-	-	-	-	-	-	-	-	-	-	1	
-	-	-	-	-	-	-	-	-	-	-	-	-	2	
-	-	-	-	-	-	-	-	-	-	-	-	-	3	
-	-	-	-	-	-	-	-	-	-	-	-	-	4	
-	-	-	-	-	-	-	-	-	-	-	-	-	5	
1,4	1,2	3,5	2,7	67,3	0,1	0,0	17,2	4,0	1,7	0,1	1,3	9,6	6	
8,0	7,5	9,4	7,2	20,2	0,1	0,0	27,7	9,3	3,8	0,5	3,1	39,5	7	
-	-	-	-	-	-	-	-	-	-	-	-	-	8	
1,1	0,8	3,1	2,5	69,8	0,1	0,0	16,7	3,7	1,6	0,0	1,2	8,0	9	
1,2	1,1	2,9	2,5	61,9	0,1	0,1	22,5	6,3	1,5	0,1	1,0	7,7	10	
2,0	1,8	3,2	2,8	68,6	0,1	0,0	13,7	5,8	1,9	0,1	1,5	9,8	11	
1,1	1,0	2,8	2,4	61,0	0,1	0,1	23,7	6,4	1,4	0,1	1,0	7,4	12	
größenklassen														
0,9	0,8	2,6	2,3	65,9	0,1	0,0	21,7	5,0	1,2	0,0	0,9	6,0	13	
1,3	1,2	2,9	2,6	63,7	0,1	0,0	20,9	5,3	1,6	0,1	1,2	8,4	14	
1,6	1,4	3,6	2,8	58,9	0,2	0,1	22,7	5,5	2,3	0,1	1,0	10,5	15	
2,7	2,4	4,6	3,3	49,8	0,1	0,1	21,0	11,7	2,1	0,1	1,4	15,2	16	
1,9	1,6	4,1	3,1	26,3	0,0	0,0	30,2	24,8	3,9	0,2	2,6	14,9	17	
7,8	7,3	7,8	6,2	25,3	0,0	0,3	13,4	21,0	4,4	0,5	3,3	36,1	18	
-	-	-	-	-	-	-	-	-	-	-	-	-	19	
8,0	7,5	9,4	7,2	20,2	0,1	0,0	27,7	9,3	3,8	0,5	3,1	39,5	20	
-	-	-	-	-	-	-	-	-	-	-	-	-	21	

6. [1.6] Gemeinden, Bevölkerung, Bodenfläche 2009 und 2010 nach Art

Lfd. Nr.	Gemeinde- größenklassen Gemeinden mit ... bis unter ... Einwohnern	Jahr ¹⁾ — Veränderung	Ge- mein- den	Be- völke- rung ¹⁾	Boden- fläche insgesamt	Da							
						Gebäude- und Freifläche			Betriebsfläche		Erholungsfläche		
						zusam- men	darunter		zusam- men	darunter	zusam- men	darunter	
							Wohnen	Gewerbe, In- dustrie					Grün- anlage
(999)	(100/200)	(130)	(170)	(300)	(310)	(400)	(420)	in					
			Anzahl	1 000									
1	unter 2 000.....	2009	688	452	1 572 266	38 545	16 479	4 053	4 274	3 049	12 968	11 129	
2		2010	690	450	1 581 178	38 494	17 080	3 726	4 505	3 148	14 146	12 285	
3		%			0,6	- 0,1	3,6	- 8,1	5,4	3,3	9,1	10,4	
4	2 000 - 5 000.....	2009	77	249	381 814	14 836	5 961	2 816	1 400	748	4 726	4 100	
5		2010	75	243	371 567	14 594	5 999	2 647	1 316	660	4 954	4 336	
6		%			- 2,7	- 1,6	0,6	- 6,0	- 6,0	- 11,8	4,8	5,8	
7	5 000 - 10 000.....	2009	28	183	182 396	8 490	3 113	1 916	606	244	2 715	2 302	
8		2010	28	182	182 394	9 189	3 112	1 704	632	235	2 881	2 467	
9		%			0,0	8,2	0,0	- 11,1	4,3	- 3,7	6,1	7,2	
10	10 000 - 20 000.....	2009	15	187	92 821	6 762	2 490	1 588	624	198	2 458	2 176	
11		2010	15	186	94 333	6 799	2 576	1 428	642	197	2 591	2 283	
12		%			1,6	0,5	3,5	- 10,0	2,8	- 0,5	5,4	4,9	
13	20 000 - 50 000.....	2009	4	118	40 901	3 438	1 075	1 197	154	37	749	612	
14		2010	4	117	40 901	3 431	1 097	1 169	154	37	779	635	
15		%			0,0	- 0,2	2,0	- 2,3	0,1	-	4,0	3,8	
16	50 000 - 100 000.....	2009	4	273	30 574	5 891	2 083	1 246	381	134	2 369	2 213	
17		2010	4	272	30 576	5 874	2 078	1 253	381	138	2 377	2 222	
18		%			0,0	- 0,3	- 0,2	0,6	- 0,2	3,4	0,3	0,4	
19	100 000 - 200 000.....	2009	-	-	-	-	-	-	-	-	-	-	
20		2010	-	-	-	-	-	-	-	-	-	-	
21		%											
22	200 000 - 500 000.....	2009	1	201	18 126	3 708	1 234	1 111	173	3	1 428	1 342	
23		2010	1	201	18 126	3 763	1 236	1 134	159	3	1 446	1 359	
24		%			0,0	1,5	0,1	2,0	- 7,8	-	1,3	1,3	
25	500 000 und mehr.....	2009	-	-	-	-	-	-	-	-	-	-	
26		2010	-	-	-	-	-	-	-	-	-	-	
27		%											

1) Stichtag: 31.12.

2) 100/200, 300 (ohne 310), 400, 500, 940

der tatsächlichen Nutzung und Gemeindegrößenklassen in Mecklenburg-Vorpommern

von										Siedlungs- und Verkehrsfläche ²⁾	Lfd. Nr.	
Verkehrsfläche		Landwirtschaftsfläche			Waldfläche	Wasserfläche	Flächen anderer Nutzung					
zusammen	darunter	zusammen	darunter				zusammen	darunter				
	Straße, Weg, Platz		Moor	Heide				Friedhof	Unland			
(500)	(510 - 530)	(600)	(650)	(660)	(700)	(800)	(900)	(940)	(950)			
ha												
40 719	35 408	1 037 539	1 753	692	341 127	78 315	18 779	518	14 174	93 974	1	
41 139	35 676	1 041 906	1 767	763	342 977	79 158	18 853	515	14 783	95 651	2	
1,0	0,8	0,4	0,8	10,2	0,5	1,1	0,4	- 0,4	4,3	1,8	3	
11 103	9 802	246 148	479	48	77 508	19 918	6 174	220	4 164	31 538	4	
10 801	9 535	236 650	518	46	77 558	19 615	6 079	216	4 555	31 220	5	
- 2,7	- 2,7	- 3,9	8,1	- 3,9	0,1	- 1,5	- 1,5	- 2,2	9,4	- 1,0	6	
6 632	5 128	107 862	311	136	42 309	9 850	3 931	137	1 947	18 336	7	
6 636	5 116	107 505	276	242	41 366	10 052	4 134	136	1 831	19 238	8	
0,0	- 0,2	- 0,3	- 11,3	77,8	- 2,2	2,0	5,2	- 0,9	- 6,0	4,9	9	
4 333	3 029	46 008	67	59	19 652	10 962	2 021	133	1 297	14 114	10	
4 375	3 074	47 014	67	61	19 837	11 080	1 995	132	1 280	14 342	11	
1,0	1,5	2,2	0,1	3,0	0,9	1,1	- 1,3	- 1,0	- 1,3	1,6	12	
1 670	1 268	10 793	6	0	12 337	10 160	1 602	68	1 040	6 041	13	
1 681	1 275	10 747	6	0	12 362	10 157	1 590	68	1 053	6 075	14	
0,7	0,5	- 0,4	-	-	0,2	0,0	- 0,7	-	1,3	0,6	15	
2 363	1 870	7 739	5	89	4 087	6 406	1 337	159	998	11 030	16	
2 387	1 888	7 723	5	89	4 094	6 408	1 332	159	995	11 040	17	
1,0	1,0	- 0,2	5,4	-	0,2	0,0	- 0,4	0,1	- 0,3	0,1	18	
-	-	-	-	-	-	-	-	-	-	-	19	
-	-	-	-	-	-	-	-	-	-	-	20	
-	-	-	-	-	-	-	-	-	-	-	21	
1 699	1 297	3 696	14	2	5 024	1 682	717	82	560	7 087	22	
1 704	1 299	3 657	14	2	5 026	1 680	691	82	570	7 152	23	
0,3	0,1	- 1,1	-	-	0,0	- 0,1	- 3,6	-	1,9	0,9	24	
-	-	-	-	-	-	-	-	-	-	-	25	
-	-	-	-	-	-	-	-	-	-	-	26	
-	-	-	-	-	-	-	-	-	-	-	27	

7. [1.1] Bodenfläche am 31.12.2010 nach Art der tatsächlichen Nutzung

Schl.-Nr.	Regionale Gliederung	Boden- fläche insgesamt	Da						
			Gebäude- und Freifläche			Betriebsfläche		Erholungsfläche	
			zusammen	darunter		zusammen	Abbauland	zusammen	Grünland
				Wohnen	Gewerbe, Industrie				
(999)	(100/200)	(130)	(170)	(300)	(310)	(400)	(420)		
in									
001000	Greifswald, Hansestadt.....	5 051	1 169	444	277	73	0	350	330
002000	Neubrandenburg, Stadt	8 566	1 387	464	294	177	117	790	712
003000	Rostock, Hansestadt	18 126	3 763	1 236	1 134	159	3	1 446	1 359
004000	Schwerin, Landeshauptstadt...	13 053	2 086	697	435	79	12	859	823
005000	Stralsund, Hansestadt	3 907	1 231	473	247	52	9	378	357
006000	Wismar, Hansestadt	4 163	1 090	411	421	11	0	305	272
051001	Admannshagen-Bargeshagen ..	1 568	103	57	16	1	-	43	38
051002	Alt Bukow	1 513	39	10	12	0	-	7	5
051004	Bad Doberan, Stadt	3 276	287	147	16	22	1	172	136
051006	Bartenshagen-Parkentin	1 520	77	33	4	30	-	31	28
051007	Bastorf	2 440	86	20	27	2	1	5	5
051008	Benitz	971	22	12	0	0	-	16	15
051009	Bentwisch	1 474	151	53	19	4	-	47	47
051010	Biendorf	4 086	142	43	28	6	1	65	62
051011	Blankenhagen	909	38	16	9	3	2	5	5
051013	Börgerende-Rethwisch	1 500	83	47	1	0	-	34	27
051014	Bröbberow	1 439	30	17	1	9	-	17	17
051015	Broderstorf	2 059	157	66	38	12	5	28	27
051016	Cammin	3 214	61	23	4	4	4	18	17
051019	Elmenhorst/Lichtenhagen	1 205	141	76	27	2	-	28	24
051020	Gelbensande	3 405	51	30	2	9	-	29	27
051021	Gnewitz	1 009	17	13	-	0	-	9	9
051022	Graal-Müritz	822	156	71	2	0	-	31	29
051023	Grammow	1 621	31	3	12	1	1	2	2
051028	Hohenfelde	943	40	23	6	0	-	18	16
051033	Kassow	1 436	34	16	3	2	2	16	16
051036	Kirch Mulsow	1 450	32	5	6	-	-	2	2
051037	Klein Kussewitz	1 445	44	21	1	0	-	15	15
051040	Kritznow	1 482	127	52	42	2	-	25	21
051041	Kröpelin, Stadt	6 726	227	108	25	14	8	88	80
051042	Kühlungsborn, Stadt	1 615	255	142	11	7	0	86	70
051043	Lambrechtshagen	1 352	111	54	3	2	-	46	42
051045	Mandelshagen	1 616	43	10	27	-	-	4	4
051046	Mönchhagen	1 058	50	34	5	1	-	19	18
051047	Neubukow, Stadt	2 499	123	61	13	3	-	63	59
051049	Nienhagen	590	62	39	0	0	-	22	22
051050	Nustrow	694	14	3	2	1	1	1	1
051051	Papendorf	2 264	106	50	7	1	1	33	32
051053	Pölchow	1 257	45	29	3	0	-	20	19
051054	Poppendorf	1 403	159	19	129	4	-	10	10
051059	Reddelich	913	51	25	3	0	-	23	22
051062	Rerik, Stadt	3 344	1 089	55	689	6	0	28	27
051063	Retschow	1 887	56	30	1	3	-	25	22
051064	Roggentin	959	151	55	16	0	-	68	58
051066	Rövershagen	2 055	122	58	2	25	-	60	57
051067	Rukieten	1 239	15	6	1	3	-	19	19
051068	Sanitz	8 236	242	115	20	11	6	119	107
051071	Schwaan, Stadt	3 829	193	80	19	9	1	96	88
051072	Selpin	3 303	47	17	1	7	7	28	21
051073	Stäbelow	1 498	81	26	23	4	1	6	6
051074	Steffenshagen	932	35	16	2	0	-	13	11
051075	Steinfeld	1 350	40	18	1	0	-	7	7
051076	Stubbendorf	965	12	8	-	-	-	11	11
051077	Tessin, Stadt	2 452	119	64	10	30	1	91	60
051078	Thelkow	2 577	49	17	3	5	4	25	24
051079	Thulendorf	1 070	36	15	9	1	0	5	5
051080	Vorbeck	1 560	32	18	0	5	4	14	14
051082	Wiendorf	1 766	49	28	3	1	1	26	25
051083	Wittenbeck	994	44	28	1	1	-	95	10
051084	Zarnewan z	1 531	36	21	-	-	-	15	15
051085	Ziesendorf	2 642	66	38	8	1	-	26	26
051086	Satow	11 960	348	152	36	18	15	158	148

1) 100/200, 300 (ohne 310), 400, 500, 940

und regionaler Gliederung in Mecklenburg-Vorpommern

von										Siedlungs- und Verkehrsfläche ¹⁾	Schl.-Nr.
Verkehrsfläche		Landwirtschaftsfläche			Waldfläche	Wasserfläche	Flächen anderer Nutzung				
zusammen	darunter Straße, Weg, Platz	zusammen	darunter				zusammen	darunter			
			Moor	Heide				Friedhof	Unland		
(500)	(510 - 530)	(600)	(650)	(660)	(700)	(800)	(900)	(940)	(950)		
ha											
430	367	2 260	0	1	476	133	161	29	101	2 050	001000
551	437	1 939	-	0	930	2 355	437	33	275	2 821	002000
1 704	1 299	3 657	14	2	5 026	1 680	691	82	570	7 152	003000
910	729	2 300	5	-	2 515	3 743	559	57	490	3 980	004000
497	355	1 224	-	88	173	177	175	40	129	2 189	005000
398	301	1 615	5	-	78	220	445	24	331	1 829	006000
36	33	1 341	-	-	15	17	12	-	10	183	051001
35	32	1 213	-	-	189	22	8	-	7	81	051002
184	153	1 554	-	-	908	51	98	7	84	671	051004
40	34	997	-	-	310	23	12	-	11	178	051006
63	53	2 026	-	-	155	42	63	-	17	154	051007
19	14	772	1	-	31	56	55	-	55	58	051008
102	71	1 089	-	-	42	8	31	2	27	306	051009
88	74	3 059	-	-	652	47	28	1	26	301	051010
19	19	760	-	-	72	4	8	1	5	64	051011
32	32	1 041	-	-	6	153	151	-	131	150	051013
33	33	1 234	-	-	11	56	48	-	48	89	051014
68	59	1 660	-	-	75	30	28	0	24	260	051015
106	106	2 007	0	-	848	30	139	-	97	186	051016
48	48	852	-	-	112	3	19	1	14	220	051019
101	96	732	-	-	2 452	20	12	1	11	190	051020
19	19	671	-	-	248	18	27	-	27	45	051021
50	47	186	-	-	331	19	49	-	48	237	051022
63	61	1 180	-	-	266	24	53	-	49	97	051023
27	25	708	-	-	112	24	14	-	14	85	051028
52	30	948	-	-	325	37	21	-	21	103	051033
26	26	1 256	-	-	111	17	5	1	3	61	051036
30	22	1 244	-	-	89	8	15	-	13	89	051037
83	69	1 158	-	-	10	17	60	-	55	236	051040
176	150	4 941	2	-	1 124	75	80	0	78	498	051041
105	94	900	1	-	193	29	40	-	36	453	051042
46	40	1 025	-	-	101	10	9	1	8	206	051043
40	36	695	6	-	810	8	15	-	12	88	051045
38	31	839	-	-	95	4	13	-	12	108	051046
84	68	1 654	0	-	487	40	46	3	43	276	051047
23	23	275	-	-	173	5	29	-	29	108	051049
17	14	530	-	-	88	6	36	-	36	33	051050
88	63	1 754	-	-	118	72	92	-	90	227	051051
57	46	933	3	-	144	42	15	-	13	123	051053
36	26	981	-	-	126	8	78	-	53	209	051054
31	26	736	3	0	52	9	11	-	11	106	051059
73	71	1 875	-	-	154	29	90	4	64	1 200	051062
50	50	1 251	6	-	433	45	23	-	23	133	051063
50	44	602	9	-	68	9	12	-	8	268	051064
156	71	1 264	-	-	370	15	44	0	24	363	051066
28	20	798	-	-	344	17	16	-	16	65	051067
251	227	5 029	143	-	2 116	167	302	1	141	618	051068
116	98	2 444	-	-	828	125	17	-	16	414	051071
108	98	2 010	1	-	923	61	120	1	119	183	051072
57	54	1 261	-	-	46	16	28	0	26	147	051073
16	16	793	-	1	64	6	6	-	5	64	051074
27	26	943	-	-	311	15	7	1	5	74	051075
11	11	742	1	-	159	12	18	-	18	35	051076
85	69	1 748	2	-	270	33	76	0	75	323	051077
73	68	1 794	-	-	501	45	85	-	84	147	051078
22	22	931	-	-	51	3	20	0	13	64	051079
25	24	1 326	-	0	51	75	32	-	32	72	051080
39	33	1 195	3	-	321	65	70	-	70	114	051082
26	24	676	-	-	138	5	9	-	9	166	051083
20	18	1 121	-	-	289	14	36	-	36	70	051084
108	104	2 039	-	-	346	24	32	-	27	202	051085
315	287	9 736	10	-	1 053	218	115	1	105	824	051086

Noch: 7. [1.1] Bodenfläche am 31.12.2010 nach Art der tatsächlichen Nutzung

Schl.-Nr.	Regionale Gliederung	Boden- fläche insgesamt	Da						
			Gebäude- und Freifläche			Betriebsfläche		Erholungsfläche	
			zusammen	darunter		zusammen	Abbauland	zusammen	Grünland
				Wohnen	Gewerbe, Industrie				
(999)	(100/200)	(130)	(170)	(300)	(310)	(400)	(420)		
in									
051087	Am Salzhaff.....	1 545	56	15	11	0	-	20	7
051088	Carinerland.....	3 785	81	42	5	3	2	45	44
051089	Dummerstorf.....	11 990	494	135	136	18	9	66	55
51	Landkreis Bad Doberan	136 240	6 691	2 488	1 502	291	79	2 145	1 834
052001	Alt Tellin	2 432	47	25	1	31	30	5	4
052002	Altenhagen	1 108	22	12	-	0	-	26	26
052003	Altentreptow, Stadt	5 282	265	111	55	5	1	97	92
052004	Bartow	2 495	57	29	-	9	8	8	6
052005	Basedow	3 542	81	25	15	47	45	10	9
052007	Beggerow	2 969	56	24	0	5	5	6	3
052008	Bentzin	3 876	94	45	5	12	9	20	15
052010	Bredenfelde	858	18	10	0	2	2	7	6
052011	Breesen.....	2 456	50	20	1	2	-	18	17
052012	Breest.....	941	18	10	0	4	4	2	2
052013	Briggow	1 421	29	16	2	3	3	3	1
052015	Burow	1 734	70	27	1	11	0	70	68
052016	Daberkow	1 538	31	15	4	1	-	27	27
052017	Dargun, Stadt	11 714	294	115	38	23	16	61	55
052018	Demmin, Hansestadt.....	8 161	596	222	136	35	24	97	79
052019	Duckow	1 422	24	11	1	2	1	4	4
052020	Düvier.....	2 657	54	31	0	1	1	9	8
052021	Faulenrost	3 375	67	29	5	3	2	8	8
052022	Gielow	2 347	75	25	15	9	8	11	10
052024	Gnevkow	1 713	35	21	2	0	-	10	9
052025	Golchen.....	2 349	104	14	-	-	-	19	19
052026	Görmin	3 502	91	41	4	3	3	9	8
052028	Grammentin	1 722	16	13	-	-	-	4	3
052029	Grapzow.....	1 493	40	19	-	-	-	6	4
052030	Grischow	1 122	26	18	2	1	-	8	7
052032	Groß Teetzleben	2 167	57	30	1	27	27	6	3
052033	Gültz.....	2 370	45	23	0	2	-	37	35
052034	Gülzow	1 200	24	9	7	8	8	3	2
052035	Hohenbollentin	630	14	8	0	-	-	2	2
052038	Ivenack.....	3 961	65	22	4	2	0	37	35
052039	Jarmen, Stadt.....	3 064	167	77	44	15	13	42	33
052040	Jürgenstorf	2 236	80	28	1	6	3	15	13
052042	Kittendorf.....	2 111	42	15	2	1	0	8	8
052044	Knorrendorf	2 851	56	27	6	1	1	15	14
052045	Kriesow	2 009	35	18	2	2	-	4	4
052046	Kruckow	3 543	89	37	9	5	5	6	4
052047	Kummerow	5 514	61	21	2	2	0	22	19
052048	Lindenberg	1 303	29	16	2	2	2	3	2
052049	Loitz, Stadt	6 297	245	100	30	8	5	38	30
052050	Malchin, Stadt.....	9 450	380	116	112	13	7	87	77
052051	Meesiger	899	33	16	1	2	1	22	20
052053	Mölln	2 969	56	21	1	2	-	16	14
052054	Kentzlin	1 176	21	6	2	1	1	4	3
052055	Neukalen, Stadt.....	4 685	102	44	17	46	46	32	28
052056	Nossendorf.....	3 510	68	26	4	7	7	7	5
052059	Pripsleben	1 003	28	11	-	1	1	4	4
052063	Ritzerow	2 176	35	14	1	1	1	4	3
052064	Röckwitz.....	1 475	30	12	1	8	7	5	5
052065	Rosenow	3 113	125	37	4	25	2	24	20
052067	Sarow	3 361	86	40	0	12	12	7	6
052070	Schönfeld	1 603	34	19	2	7	4	11	8
052071	Siedenbollentin.....	1 882	37	17	1	0	0	22	21
052073	Sommersdorf.....	871	22	13	0	1	1	8	6
052074	Stavenhagen, Reuterstadt, Stadt	4 083	371	92	82	32	8	66	56
052078	Tutow	605	152	24	19	46	-	14	9
052079	Tützpatz	2 160	55	18	4	14	14	13	12
052082	Verchen	1 168	34	15	1	3	3	9	7
052083	Völschow.....	2 169	48	18	4	2	2	7	6

1) 100/200, 300 (ohne 310), 400, 500, 940

und regionaler Gliederung in Mecklenburg-Vorpommern

von											Sied- lungs- und Ver- kehrs- fläche ¹⁾	Schl.-Nr.
Verkehrsfläche		Landwirtschaftsfläche			Wald- fläche	Wasser- fläche	Flächen anderer Nutzung					
zusam- men	darunter Straße, Weg, Platz	zusam- men	darunter				zusam- men	darunter				
			Moor	Heide				Friedhof	Unland			
										(500)		
ha												
31	31	1 285	-	-	103	25	24	-	19	107	051087	
56	52	3 053	2	-	428	70	48	1	47	185	051088	
481	413	9 197	102	-	1 283	159	292	5	215	1 055	051089	
4 290	3 704	96 065	294	2	21 528	2 288	2 942	31	2 415	13 370	51	
49	49	1 931	-	-	314	41	13	1	12	104	052001	
26	26	942	-	-	58	18	15	0	15	75	052002	
177	145	4 287	-	-	311	131	10	7	3	549	052003	
67	61	2 211	-	-	114	17	11	2	8	135	052004	
98	94	1 765	-	-	1 402	97	41	1	36	193	052005	
46	46	2 473	-	-	315	43	25	1	24	109	052007	
77	77	2 903	-	-	556	182	31	1	30	196	052008	
18	18	712	-	-	89	11	3	1	3	43	052010	
36	35	1 946	-	-	376	22	6	1	5	106	052011	
64	47	802	-	-	24	23	4	0	4	84	052012	
29	28	1 303	-	-	25	10	19	1	18	62	052013	
50	50	1 355	-	-	132	26	20	1	18	201	052015	
45	42	1 363	-	-	47	18	6	-	5	105	052016	
242	233	7 882	-	-	2 098	1 011	102	6	70	611	052017	
280	231	4 873	-	-	1 538	647	95	5	64	989	052018	
25	25	1 121	-	-	198	25	23	0	22	55	052019	
67	60	2 176	5	-	297	42	12	1	11	131	052020	
57	57	2 651	-	-	490	83	18	2	16	134	052021	
64	60	1 609	-	-	500	59	20	1	18	152	052022	
37	30	1 552	-	-	39	23	16	1	15	84	052024	
43	42	650	-	-	1 501	24	8	1	6	167	052025	
94	88	3 076	-	-	99	33	96	1	46	195	052026	
33	33	667	-	-	963	6	33	1	11	53	052028	
36	35	1 294	-	-	99	17	1	1	0	82	052029	
46	43	968	-	-	9	29	35	-	35	80	052030	
56	50	1 734	-	-	207	57	23	1	22	119	052032	
63	46	1 851	-	-	324	36	11	0	11	147	052033	
19	19	916	-	-	214	13	4	1	3	46	052034	
12	11	561	-	-	28	10	3	0	3	28	052035	
94	78	2 937	-	-	667	126	33	2	31	200	052038	
129	124	2 429	-	-	159	70	52	5	45	346	052039	
49	45	1 785	-	-	242	35	24	1	23	149	052040	
45	45	1 624	-	-	343	21	27	1	26	96	052042	
52	40	2 267	-	-	319	138	3	1	1	124	052044	
38	38	1 626	-	-	247	54	3	1	2	81	052045	
66	59	2 968	-	-	368	34	7	1	6	161	052046	
57	57	1 923	-	-	486	2 939	26	0	23	142	052047	
22	22	1 162	-	-	35	31	18	1	17	55	052048	
174	152	4 423	-	-	956	413	40	5	33	464	052049	
303	240	5 534	2	-	1 851	1 041	240	7	197	783	052050	
17	17	795	-	-	9	6	13	-	13	75	052051	
56	47	2 409	-	-	304	115	11	1	10	131	052053	
21	21	581	-	-	401	11	136	0	6	46	052054	
134	113	3 122	10	-	775	374	99	3	80	272	052055	
61	61	2 842	-	-	431	49	45	1	42	137	052056	
19	19	849	-	-	89	10	1	0	0	52	052059	
49	49	1 390	2	-	662	23	13	1	12	88	052063	
21	21	1 241	-	-	133	36	1	1	0	58	052064	
66	60	2 422	-	-	362	87	2	1	1	240	052065	
58	57	2 974	-	-	136	70	20	1	19	151	052067	
31	31	1 354	-	-	108	41	18	1	17	79	052070	
45	45	1 046	6	-	663	46	23	1	22	105	052071	
20	20	741	-	-	52	7	20	1	19	51	052073	
155	118	2 881	-	-	425	56	99	4	67	619	052074	
305	16	9	-	-	71	6	2	1	1	517	052078	
39	38	1 780	-	-	215	41	3	1	2	108	052079	
28	28	964	-	-	53	35	42	1	41	72	052082	
96	88	1 843	-	-	155	14	4	1	3	152	052083	

Noch: 7. [1.1] Bodenfläche am 31.12.2010 nach Art der tatsächlichen Nutzung

Schl.-Nr.	Regionale Gliederung	Boden- fläche insgesamt	Da						
			Gebäude- und Freifläche			Betriebsfläche		Erholungsfläche	
			zusammen	darunter		zusammen	Abbauland	zusammen	Grünland
				Wohnen	Gewerbe, Industrie				
(999)	(100/200)	(130)	(170)	(300)	(310)	(400)	(420)		
in									
052085	Warrenzin.....	2 905	48	19	1	9	2	13	12
052086	Werder.....	3 000	56	27	2	2	0	12	10
052087	Wildberg.....	2 237	53	28	0	0	-	10	9
052088	Wolde.....	2 251	62	30	7	6	6	15	13
052092	Zettemin.....	1 879	27	8	4	1	1	6	5
052093	Borrentin.....	4 812	94	45	2	13	9	31	28
052094	Hohenmocker.....	2 685	63	29	5	3	2	12	10
052095	Kletzin.....	2 728	77	28	7	13	13	9	7
052096	Siedenbrünzow.....	2 755	60	16	7	26	18	26	24
052097	Utzedel.....	2 587	49	25	0	20	18	16	15
052098	Sassen-Trantow.....	4 531	114	50	4	8	8	16	11
52	Landkreis Demmin.....	192 212	5 689	2 227	693	619	420	1 308	1 150
053002	Alt Sührkow.....	2 532	46	14	6	4	4	40	4
053003	Altkalen.....	4 554	73	38	3	6	5	43	41
053004	Baumgarten.....	3 880	80	28	10	18	18	13	11
053005	Behren-Lübchin.....	4 290	61	27	2	5	-	49	47
053007	Bernitt.....	7 343	153	51	21	12	9	28	25
053008	Boddin.....	2 362	47	6	9	3	3	7	2
053013	Bützow, Stadt.....	3 971	300	100	104	4	1	36	22
053015	Dahmen.....	3 636	77	15	11	7	6	15	13
053016	Dalkendorf.....	1 530	25	8	3	1	0	12	7
053017	Diekhof.....	3 319	105	25	37	89	12	11	10
053019	Dreetz.....	1 200	23	5	0	2	1	4	4
053020	Finkenthal.....	2 023	32	13	2	-	-	22	20
053021	Glasewitz.....	1 555	29	10	2	7	2	6	6
053022	Gnoien, Stadt.....	4 097	147	21	51	6	1	28	12
053026	Groß Roge.....	2 434	65	18	12	21	20	12	10
053027	Groß Schwiesow.....	1 264	15	10	1	1	-	21	17
053028	Groß Wokern.....	2 191	64	23	12	3	1	29	27
053029	Groß Wüstenfelde.....	2 662	74	24	7	3	3	10	8
053031	Güstrow, Stadt.....	7 086	812	266	295	64	7	120	64
053032	Gutow.....	2 343	65	32	5	4	4	17	15
053033	Hohen Demzin.....	2 411	33	10	5	2	2	12	12
053034	Hohen Sprenz.....	2 242	47	17	2	3	3	5	3
053035	Hoppenrade.....	2 876	64	22	2	7	6	9	7
053036	Jördenstorf.....	2 766	80	26	7	4	2	19	17
053037	Jürgenshagen.....	4 224	103	38	9	11	11	9	7
053039	Klein Belitz.....	3 900	83	28	11	8	7	16	11
053041	Klein Upahl.....	791	17	10	2	0	0	3	3
053043	Krakow am See, Stadt.....	8 711	217	86	17	29	27	76	58
053044	Kuchelmiß.....	3 746	78	31	3	9	6	61	41
053045	Kuhs.....	1 373	46	9	1	1	1	6	3
053047	Laage, Stadt.....	8 138	376	112	136	16	11	68	50
053048	Lalendorf.....	11 213	268	90	24	12	9	78	72
053049	Langhagen.....	2 717	76	30	8	133	90	43	39
053050	Lehkendorf.....	2 976	58	9	9	6	6	8	5
053054	Lohmen.....	3 477	96	25	13	9	8	16	6
053056	Lühburg.....	1 731	30	13	1	0	-	14	14
053057	Lüssow.....	1 672	57	27	8	3	2	20	12
053060	Mistorf.....	2 425	50	27	-	2	-	23	21
053062	Mühl Rosin.....	2 429	48	33	1	5	5	15	9
053067	Penzin.....	608	15	7	1	-	-	1	1
053068	Plaaz.....	3 436	69	23	6	20	15	20	17
053075	Reimershagen.....	3 223	57	22	2	1	1	20	18
053078	Rühn.....	1 441	44	31	1	1	1	4	2
053080	Sarmstorf.....	1 096	30	15	1	1	0	10	10
053083	Steinhagen.....	1 009	70	19	12	2	2	3	2
053086	Tarnow.....	4 050	82	35	4	4	4	13	10
053087	Teterow, Stadt.....	4 710	325	62	134	20	6	107	25
053088	Thürkow.....	1 461	48	11	8	2	1	2	1
053091	Walkendorf.....	2 768	54	12	7	3	1	17	15
053092	Wardow.....	6 898	102	37	2	3	2	53	52
053093	Warnkenhagen.....	1 951	45	15	5	4	3	9	8

1) 100/200, 300 (ohne 310), 400, 500, 940

und regionaler Gliederung in Mecklenburg-Vorpommern

von											Sied- lungs- und Ver- kehrs- fläche ¹⁾	Schl.-Nr.
Verkehrsfläche		Landwirtschaftsfläche			Wald- fläche	Wasser- fläche	Flächen anderer Nutzung					
zusam- men	darunter Straße, Weg, Platz	zusam- men	darunter				zusam- men	darunter				
			Moor	Heide				Friedhof	Unland			
(500)	(510 - 530)	(600)	(650)	(660)	(700)	(800)	(900)	(940)	(950)			
ha												
64	64	1 888	-	-	689	157	38	1	33	132	052085	
137	96	2 433	-	-	255	38	67	1	66	207	052086	
46	46	1 795	-	-	310	18	5	1	5	110	052087	
37	37	2 000	-	-	85	39	7	1	6	115	052088	
34	34	1 188	-	-	538	63	21	0	12	67	052092	
94	86	4 311	-	-	188	51	29	1	28	224	052093	
61	47	2 224	-	-	268	43	10	1	9	139	052094	
53	52	2 246	-	-	123	164	42	1	41	140	052095	
67	55	2 041	0	-	450	55	30	1	23	162	052096	
67	51	1 959	-	-	406	52	19	1	17	134	052097	
86	86	3 592	3	9	532	148	34	0	34	217	052098	
4 950	4 183	141 171	28	9	26 931	9 511	2 032	94	1 570	12 241	52	
70	66	1 924	-	-	379	68	1	1	0	157	053002	
90	83	3 497	-	-	694	105	46	2	45	208	053003	
76	76	2 776	-	-	819	93	5	2	1	172	053004	
72	72	3 392	-	-	626	48	38	1	37	187	053005	
148	147	5 094	-	-	1 725	159	24	2	15	334	053007	
40	31	2 003	1	-	223	32	7	1	6	95	053008	
188	135	2 266	-	-	870	272	34	6	4	533	053013	
69	67	2 335	-	-	466	599	68	0	42	162	053015	
29	29	1 187	-	-	249	11	15	-	7	67	053016	
84	71	2 551	-	-	429	32	19	1	16	277	053017	
24	24	944	-	-	100	100	2	-	0	52	053019	
59	59	1 198	-	-	682	16	14	0	14	113	053020	
66	56	1 017	-	-	383	39	9	-	9	105	053021	
101	91	3 012	1	-	583	81	140	6	17	286	053022	
51	48	1 975	-	-	225	74	11	1	9	130	053026	
44	27	975	-	-	145	29	33	-	33	81	053027	
67	53	1 501	-	-	486	22	19	1	19	163	053028	
66	60	2 068	0	-	386	47	8	0	7	150	053029	
423	285	2 947	0	-	1 414	795	510	17	117	1 430	053031	
56	56	2 045	-	-	42	76	37	1	35	139	053032	
65	60	1 919	-	-	291	58	30	0	13	111	053033	
106	58	1 529	-	-	232	285	36	1	4	159	053034	
77	68	2 158	-	-	501	53	8	1	3	152	053035	
57	53	2 246	-	-	301	48	12	1	9	158	053036	
125	123	3 430	-	-	302	232	13	0	8	237	053037	
64	59	3 543	-	-	86	86	15	2	11	165	053039	
21	21	420	-	-	301	25	3	-	2	42	053041	
213	178	3 685	1	-	2 696	1 755	42	3	34	510	053043	
124	123	2 207	-	16	993	212	61	1	60	267	053044	
42	40	1 165	1	-	2	19	92	-	92	94	053045	
766	237	5 683	-	-	1 020	155	53	9	29	1 224	053047	
389	304	7 451	-	-	2 044	755	216	5	209	743	053048	
58	44	1 777	2	-	374	186	69	1	68	221	053049	
58	58	2 426	-	-	338	76	6	1	3	125	053050	
72	72	2 411	-	-	539	314	20	1	16	185	053054	
38	37	1 264	0	-	346	19	20	-	20	82	053056	
59	41	1 353	3	-	136	31	14	1	12	138	053057	
69	53	2 124	-	3	85	39	34	0	34	144	053060	
63	58	946	-	-	1 277	62	13	0	11	127	053062	
15	15	561	-	-	4	12	1	-	-	30	053067	
127	87	2 484	2	-	500	64	152	1	128	223	053068	
72	70	2 118	-	-	784	136	36	1	32	150	053075	
24	24	634	-	-	551	177	6	1	0	72	053078	
25	25	974	1	-	34	12	10	0	9	65	053080	
27	27	825	-	-	71	10	1	-	1	100	053083	
106	96	2 616	-	-	1 104	111	14	3	8	203	053086	
206	172	3 090	-	-	400	494	67	8	57	661	053087	
47	37	1 140	-	-	185	33	4	0	4	98	053088	
44	36	2 195	5	-	359	69	26	2	19	119	053091	
126	100	5 385	-	-	1 033	109	87	1	86	284	053092	
33	31	1 646	-	-	181	31	3	1	2	89	053093	

Noch: 7. [1.1] Bodenfläche am 31.12.2010 nach Art der tatsächlichen Nutzung

Schl.-Nr.	Regionale Gliederung	Boden- fläche insgesamt	Da						
			Gebäude- und Freifläche			Betriebsfläche		Erholungsfläche	
			zusammen	darunter		zusammen	Abbauland	zusammen	Grünland
				Wohnen	Gewerbe, Industrie				
(999)	(100/200)	(130)	(170)	(300)	(310)	(400)	(420)		
in									
053094	Warnow	4 211	107	28	15	3	3	13	10
053095	Wasdow	2 620	41	19	4	0	-	35	35
053098	Zehna	2 576	58	17	6	0	0	9	8
053099	Zepelin	2 236	40	13	2	3	1	3	2
053102	Dobbin-Linstow	6 541	105	24	3	72	72	26	21
053103	Dolgen am See	3 302	75	23	2	11	11	30	27
053104	Gülzow-Prüzen	5 820	181	55	18	8	7	28	22
053105	Schorssow	3 089	50	10	9	4	3	6	3
053106	Schwasdorf	2 433	45	7	5	2	2	6	4
053107	Sukow-Levitzow	2 023	41	13	4	2	2	6	3
053109	Prebberede	4 285	85	21	12	3	3	22	15
53	Landkreis Güstrow	205 876	5 889	1 895	1 113	686	437	1 470	1 066
054001	Alt Krenzlin	3 758	80	48	2	2	2	41	40
054002	Alt Zachun	843	27	13	4	-	-	7	6
054003	Balow	1 283	32	18	1	-	-	13	11
054004	Bandenitz	1 739	50	21	2	5	1	10	10
054007	Belsch	2 250	32	20	2	2	1	11	11
054009	Besitz	2 228	35	13	1	0	0	10	8
054010	Blievenstorf	2 139	30	19	2	-	-	14	12
054011	Bobzin	605	27	11	4	1	-	3	3
054013	Boizenburg/ Elbe, Stadt	4 725	358	167	88	34	20	142	131
054014	Brahlstorf	2 195	88	22	27	15	12	11	10
054015	Brenz	1 239	50	21	17	21	-	27	27
054016	Bresegard bei Picher	1 658	41	23	1	10	10	20	18
054017	Bresegard bei Eldena	1 092	33	15	0	2	2	9	7
054018	Brunow	2 109	32	23	0	3	1	32	30
054021	Dambeck	1 735	35	25	0	-	-	19	19
054022	Dersenow	2 251	42	20	4	18	16	27	25
054024	Dömitz, Stadt	6 043	185	79	42	27	20	72	62
054027	Dümmer	3 136	100	53	4	2	1	22	18
054028	Eldena	3 399	106	43	23	1	1	48	41
054030	Gallin	2 271	112	20	73	2	-	19	15
054031	Gammelin	1 562	34	24	0	2	2	12	12
054034	Göhlen	1 403	27	12	3	1	-	24	22
054035	Gorlosen	5 311	72	38	1	9	7	17	16
054037	Grabow, Stadt	4 768	220	86	79	21	12	73	62
054039	Gresse	2 125	51	19	8	1	1	15	14
054040	Greven	4 000	83	34	6	6	5	16	16
054041	Groß Krams	1 032	15	9	0	0	0	1	1
054042	Groß Laasch	2 722	50	39	6	3	1	18	16
054043	Hagenow, Stadt	6 747	454	170	87	19	4	159	147
054045	Holthusen	2 057	60	27	2	13	-	23	21
054046	Hoort	2 212	39	18	0	0	0	13	8
054047	Hülseburg	908	18	10	0	0	-	11	11
054049	Karenz	683	17	13	0	-	-	6	6
054051	Karstädt	1 971	43	19	1	1	1	7	6
054052	Kirch Jesar	1 876	39	21	4	-	-	12	9
054054	Klein Rogahn	1 100	41	34	0	-	-	17	16
054056	Kogel	2 988	69	30	7	2	1	13	13
054057	Körchow	2 600	61	39	1	1	1	33	29
054058	Kremmin	1 686	30	16	1	3	2	12	11
054060	Kuhstorf	1 502	45	31	1	1	-	18	15
054063	Lehsen	775	23	10	2	1	0	7	7
054064	Leussow	1 993	22	16	1	1	1	33	33
054065	Lübesse	1 993	108	25	74	-	-	8	8
054066	Lüblow	2 141	43	29	0	7	7	24	23
054067	Lübtheen, Stadt	11 969	316	139	48	18	0	105	87
054069	Ludwigslust, Stadt	7 830	472	206	108	90	24	325	292
054071	Malk Göhren	2 256	45	27	2	1	1	21	19
054072	Malliß	2 517	108	48	30	35	31	33	31
054074	Milow	3 343	45	17	1	0	0	3	2
054075	Möllenbeck	1 920	25	19	0	2	2	17	14
054076	Moraas	1 678	30	18	3	1	1	12	11

1) 100/200, 300 (ohne 310), 400, 500, 940

und regionaler Gliederung in Mecklenburg-Vorpommern

von											Siedlungs- und Verkehrsfläche ¹⁾	Schl.-Nr.
Verkehrsfläche		Landwirtschaftsfläche			Waldfläche	Wasserfläche	Flächen anderer Nutzung					
zusammen	darunter Straße, Weg, Platz	zusammen	darunter				zusammen	darunter				
			Moor	Heide				Friedhof	Unland			
(500)	(510 - 530)	(600)	(650)	(660)	(700)	(800)	(900)	(940)	(950)			
ha												
106	77	3 133	-	-	670	140	39	2	31	229	053094	
47	46	1 988	81	-	375	83	50	1	39	125	053095	
45	45	1 841	-	-	462	157	4	1	3	113	053098	
63	48	1 692	-	-	336	93	6	1	1	108	053099	
251	245	2 463	1	-	3 169	386	70	2	63	383	053102	
463	87	2 217	-	-	370	125	12	-	10	568	053103	
118	116	4 225	-	-	614	630	15	1	9	331	053104	
67	64	2 020	-	-	600	284	57	1	14	124	053105	
43	39	2 167	-	-	129	33	8	0	8	95	053106	
41	41	1 677	-	-	218	33	4	0	3	89	053107	
76	76	3 343	-	-	540	187	31	1	26	183	053109	
6 460	4 823	142 876	99	18	35 479	10 516	2 500	98	1 625	14 165	53	
126	125	1 853	-	2	1 608	43	5	2	2	249	054001	
24	17	676	-	-	97	10	2	0	1	59	054002	
25	25	1 035	-	-	149	26	2	0	2	72	054003	
65	60	1 069	-	-	515	23	3	-	3	128	054004	
92	92	742	-	-	1 352	19	1	-	1	136	054007	
72	65	1 560	3	-	435	65	49	1	2	118	054009	
90	90	1 054	-	-	906	43	1	-	1	135	054010	
26	22	530	-	-	10	6	3	-	3	56	054011	
245	213	2 693	0	-	822	329	100	4	29	765	054013	
85	66	1 448	-	0	504	36	8	2	3	189	054014	
46	41	1 013	-	-	56	26	1	-	0	143	054015	
43	43	1 139	-	-	387	9	8	1	7	105	054016	
34	34	855	-	-	140	18	1	1	-	77	054017	
47	47	1 903	-	-	58	35	1	1	0	113	054018	
35	34	1 553	-	-	56	37	1	1	0	88	054021	
74	61	1 625	-	-	434	19	12	1	3	146	054022	
226	193	3 380	-	-	1 628	347	178	5	36	494	054024	
77	77	2 114	0	-	639	177	5	1	3	201	054027	
129	116	2 076	-	-	940	93	5	3	0	286	054028	
79	78	1 384	0	-	648	18	10	1	8	212	054030	
47	47	1 116	-	-	326	15	10	1	10	94	054031	
45	45	865	-	-	399	32	11	1	9	97	054034	
141	140	2 183	-	-	2 834	49	6	5	0	237	054035	
243	199	1 681	7	76	2 408	105	17	6	2	552	054037	
63	63	1 255	-	-	718	19	2	1	1	131	054039	
101	101	2 613	-	-	1 093	39	49	1	48	202	054040	
29	29	648	-	-	325	12	1	0	1	46	054041	
107	99	939	-	-	1 584	19	3	1	1	178	054042	
316	257	3 473	10	-	1 760	120	446	6	43	951	054043	
96	72	1 105	2	-	736	15	11	1	10	192	054045	
98	92	1 405	-	-	617	33	6	1	5	151	054046	
24	24	709	-	-	133	13	0	0	-	53	054047	
20	20	550	-	-	80	9	1	1	-	44	054049	
71	64	1 334	-	-	487	27	1	1	0	122	054051	
61	49	800	-	-	917	36	10	1	10	112	054052	
36	33	995	-	-	5	6	1	-	0	93	054054	
101	101	1 934	2	-	839	27	4	-	4	184	054056	
60	58	2 102	-	-	294	30	18	2	16	157	054057	
36	36	1 027	-	-	564	13	2	1	1	79	054058	
49	49	912	-	-	448	26	3	1	2	114	054060	
24	24	569	-	-	141	9	1	0	1	54	054063	
44	43	654	-	1	1 208	25	6	1	0	100	054064	
144	122	486	-	-	1 237	6	3	-	1	261	054065	
69	59	1 359	-	-	614	25	1	0	0	136	054066	
354	345	6 743	0	1	4 173	224	38	5	22	797	054067	
435	348	4 111	-	-	2 223	108	66	10	55	1 308	054069	
73	62	1 370	-	-	711	34	1	1	-	140	054071	
94	69	798	-	-	1 400	33	15	2	9	242	054072	
97	97	1 900	-	-	1 260	38	1	1	-	145	054074	
46	46	1 247	-	-	562	20	1	1	0	89	054075	
65	58	801	-	-	740	25	3	1	3	109	054076	

Noch: 7. [1.1] Bodenfläche am 31.12.2010 nach Art der tatsächlichen Nutzung

Schl.-Nr.	Regionale Gliederung	Boden- fläche insgesamt	Da						
			Gebäude- und Freifläche			Betriebsfläche		Erholungsfläche	
			zusammen	darunter		zusammen	Abbauland	zusammen	Grünland
				Wohnen	Gewerbe, Industrie				
(999)	(100/200)	(130)	(170)	(300)	(310)	(400)	(420)		
in									
054077	Muchow.....	1 905	31	23	6	2	1	22	22
054078	Neu Gülze	1 298	53	34	3	2	2	11	11
054079	Neu Kaliß	3 405	125	57	19	7	1	56	51
054081	Neustadt-Glewe, Stadt	9 398	303	128	73	28	3	117	107
054083	Nostorf	2 008	44	22	0	0	-	11	11
054084	Pampow	1 091	105	59	19	1	-	27	21
054086	Pätow-Steegen	1 066	31	18	0	10	7	9	9
054087	Picher.....	3 909	56	32	7	9	9	23	21
054089	Prislich	2 914	66	41	3	3	3	32	31
054090	Pritzler	1 931	35	18	7	9	4	19	18
054091	Rastow	5 180	147	63	11	4	-	55	48
054092	Redefin.....	1 773	55	19	3	2	-	22	19
054095	Schossin.....	1 141	26	15	1	1	0	13	13
054096	Schwanheide.....	2 651	65	26	9	4	4	12	10
054097	Setzin	2 060	45	24	2	11	11	13	11
054098	Steesow	2 440	44	10	1	-	-	7	6
054099	Stralendorf.....	1 202	64	35	9	7	-	26	22
054100	Strohkirchen.....	1 478	26	21	1	1	0	11	9
054101	Sülstorf.....	1 867	72	29	4	3	3	15	14
054102	Teldau	2 734	83	23	6	2	1	24	23
054103	Tessin b Boizenburg.....	1 026	29	15	2	3	3	10	9
054106	Toddin	1 103	30	20	3	0	-	10	10
054107	Uelitz	1 505	38	16	3	1	-	5	5
054109	Vellahn	10 647	238	123	22	15	7	117	103
054110	Vielank	7 737	152	92	5	24	24	43	40
054111	Warlitz	2 373	45	22	3	2	2	19	19
054112	Warlow	1 385	35	15	4	3	3	8	8
054113	Warsow	1 489	47	17	5	0	0	2	1
054117	Wittenburg, Stadt.....	4 625	270	83	73	25	1	110	108
054118	Wittenförden.....	1 224	93	59	20	0	-	44	42
054119	Wöbbelin	2 350	83	35	6	1	-	20	18
054121	Zarrentin am Schaalsee, Stadt	9 189	259	128	33	8	4	100	96
054122	Zierzow.....	1 332	54	21	7	-	-	21	21
054123	Zülów	713	14	10	1	12	12	6	5
054124	Wittendörp.....	10 450	266	120	36	16	10	116	107
054125	Grebs-Niendorf.....	3 117	67	39	3	0	0	29	28
054126	Lüttow-Valluhn.....	2 431	134	28	73	68	68	24	19
054127	Bengerstorf.....	3 279	62	21	7	5	4	7	6
54	Landkreis Ludwigslust.....	251 792	7 591	3 484	1 264	674	377	2 862	2 605
055002	Beseritz	1 110	15	8	-	9	1	10	9
055003	Blankenhof	1 822	48	26	2	3	-	19	18
055004	Blankensee	5 605	154	42	32	15	14	32	27
055005	Blumenholz	4 130	83	24	22	8	8	8	7
055008	Brunn	4 768	94	48	1	3	-	59	56
055009	Burg Stargard, Stadt.....	6 168	213	101	8	44	15	156	144
055010	Cammin	1 487	30	14	-	3	2	22	21
055011	Carpin	6 364	79	28	19	1	1	18	18
055012	Cölpin	2 124	44	24	1	0	-	41	40
055020	Friedland, Stadt.....	9 764	338	113	54	134	65	185	175
055021	Genzkow	908	12	8	-	1	1	9	9
055022	Glienke	667	15	6	-	1	0	8	8
055023	Godendorf	1 381	24	7	8	2	1	13	13
055028	Groß Nemerow.....	2 101	96	33	9	4	0	48	25
055029	Grünow	2 318	36	12	5	0	0	2	2
055032	Hohenzieritz	2 018	39	22	3	1	1	17	17
055033	Holldorf.....	1 569	43	27	2	1	-	19	16
055035	Klein Vielen	4 538	62	28	16	2	1	7	7
055037	Kratzeburg.....	5 466	46	16	10	2	2	16	11
055039	Kubblank	1 349	29	10	1	2	-	11	11
055043	Mildenitz	3 018	53	12	7	10	10	8	8
055044	Mirow, Stadt	8 408	232	88	33	24	7	45	38
055045	Möllenbeck	3 620	85	18	11	5	1	11	9

1) 100/200, 300 (ohne 310), 400, 500, 940

und regionaler Gliederung in Mecklenburg-Vorpommern

von										Siedlungs- und Verkehrsfläche ¹⁾	Schl.-Nr.
Verkehrsfläche		Landwirtschaftsfläche			Waldfläche	Wasserfläche	Flächen anderer Nutzung				
zusammen	darunter Straße, Weg, Platz	zusammen	darunter				zusammen	darunter			
			Moor	Heide				Friedhof	Unland		
(500)	(510 - 530)	(600)	(650)	(660)	(700)	(800)	(900)	(940)	(950)		
ha											
48	48	1 214	-	-	554	33	1	1	-	103	054077
45	36	954	-	-	215	16	3	1	2	110	054078
115	102	1 243	-	-	1 813	37	8	1	0	304	054079
482	286	4 193	0	-	3 081	1 060	133	5	6	932	054081
61	61	1 475	-	-	279	105	32	-	16	117	054083
67	57	750	-	-	126	12	3	1	0	201	054084
33	28	695	-	-	275	12	2	-	2	75	054086
124	113	1 404	-	-	2 253	35	5	1	3	205	054087
87	76	1 953	-	-	747	24	2	2	-	187	054089
70	60	1 272	-	-	489	27	9	1	7	131	054090
198	184	2 908	-	-	1 775	67	26	2	23	405	054091
67	67	894	-	-	667	44	23	2	3	147	054092
21	21	895	-	-	167	17	0	-	0	60	054095
95	67	1 683	-	-	766	19	4	0	4	174	054096
47	47	1 396	2	-	528	18	2	-	2	106	054097
69	69	1 155	-	-	1 149	16	1	1	-	120	054098
37	37	939	-	-	98	12	20	1	19	135	054099
56	43	771	-	-	590	21	3	1	2	94	054100
59	48	1 565	3	-	142	9	2	2	0	148	054101
64	63	2 208	1	-	176	107	70	1	4	173	054102
39	33	705	-	-	227	13	0	-	0	78	054103
28	28	852	-	-	89	20	75	1	3	69	054106
39	27	733	-	-	682	3	3	2	-	86	054107
286	277	6 829	-	2	3 003	100	60	7	53	656	054109
237	215	3 501	-	-	3 579	88	114	2	0	434	054110
88	76	1 560	-	-	621	30	7	1	6	153	054111
40	32	926	-	-	350	23	1	1	-	84	054112
33	32	1 362	2	-	18	21	7	2	5	83	054113
219	191	2 855	-	-	1 085	41	19	3	3	626	054117
46	42	988	-	-	34	12	6	1	4	184	054118
100	90	1 361	10	-	753	29	3	1	-	205	054119
224	202	5 934	-	-	1 305	1 311	49	4	42	591	054121
32	32	969	-	-	247	6	3	1	2	107	054122
10	10	483	-	-	173	13	2	-	2	31	054123
281	276	7 369	-	-	2 117	254	31	3	27	672	054124
104	92	1 892	-	-	954	64	8	2	0	201	054125
92	91	1 842	-	-	236	32	3	0	1	249	054126
87	87	1 849	5	6	1 230	33	5	-	5	157	054127
8 659	7 695	148 964	45	87	74 811	6 353	1 878	128	603	19 538	54
12	12	861	-	-	173	27	2	0	2	46	055002
59	43	1 357	-	-	205	121	11	0	10	129	055003
141	113	3 794	3	1	886	550	32	2	30	330	055004
112	103	1 619	-	-	2 055	152	94	1	93	203	055005
116	108	3 676	-	-	711	93	17	1	15	273	055008
169	142	3 720	-	-	1 637	164	66	4	59	570	055009
35	23	1 151	-	-	159	74	14	0	14	88	055010
148	119	1 792	-	-	3 880	370	76	2	74	247	055011
45	43	1 470	-	-	454	34	35	0	23	131	055012
228	218	7 175	2	-	1 354	213	138	8	114	828	055020
18	18	734	-	-	102	18	15	0	15	39	055021
61	43	526	-	-	28	22	7	0	7	85	055022
38	28	279	-	-	890	130	5	0	4	76	055023
59	59	1 475	-	-	325	64	31	1	30	207	055028
50	48	1 170	-	1	946	68	46	1	45	89	055029
45	45	1 322	-	-	498	63	33	2	32	103	055032
30	30	1 263	-	-	189	17	6	1	5	94	055033
111	86	2 241	-	-	1 855	236	25	1	24	181	055035
131	95	1 368	-	24	2 943	551	410	2	408	195	055037
44	44	1 216	1	-	30	9	10	-	9	85	055039
81	66	2 019	-	-	812	31	4	1	2	144	055043
207	190	2 752	-	-	3 924	1 187	38	6	32	506	055044
72	69	2 749	-	-	558	130	10	1	9	174	055045

Noch: 7. [1.1] Bodenfläche am 31.12.2010 nach Art der tatsächlichen Nutzung

Schl.-Nr.	Regionale Gliederung	Boden- fläche insgesamt	Da						
			Gebäude- und Freifläche			Betriebsfläche		Erholungsfläche	
			zusammen	darunter		zusammen	Abbauland	zusammen	Grünland
				Wohnen	Gewerbe, Industrie				
(999)	(100/200)	(130)	(170)	(300)	(310)	(400)	(420)		
in									
055046	Neddemin.....	1 254	31	14	5	1	0	13	13
055047	Neetzka.....	1 352	22	13	-	1	-	12	9
055049	Neuenkirchen.....	2 308	54	35	3	14	3	31	29
055050	Neustrelitz, Stadt.....	13 814	789	171	317	44	21	137	117
055051	Neverin.....	1 329	51	29	8	8	1	21	19
055053	Petersdorf.....	779	16	5	0	3	3	2	2
055054	Pragsdorf.....	1 432	38	14	1	0	0	21	21
055055	Priepert.....	2 256	19	9	2	2	2	10	5
055058	Roggentin.....	7 232	85	24	18	9	3	21	14
055061	Schönbeck.....	2 433	48	17	3	4	4	10	8
055062	Schönhausen.....	1 874	33	7	3	1	1	7	5
055066	Staven.....	1 468	51	18	1	0	-	21	21
055069	Trollenhagen.....	1 780	83	30	14	8	0	43	42
055070	Userin.....	4 584	65	21	14	2	2	39	9
055071	Voigtsdorf.....	762	14	3	2	5	5	2	2
055074	Wesenberg, Stadt.....	8 944	245	60	55	50	2	59	45
055076	Woggersin.....	644	19	16	1	12	11	9	9
055078	Woldegk, Stadt.....	10 371	273	75	51	27	26	31	29
055079	Wulkenzin.....	2 159	68	35	2	-	-	31	23
055080	Wustrow.....	4 293	91	33	18	2	1	55	34
055081	Zirzow.....	933	26	13	2	0	0	17	17
055082	Feldberger Seenlandschaft.....	19 956	413	129	136	22	15	80	68
055083	Groß Miltzow.....	4 853	107	37	13	4	2	25	25
055084	Helpt.....	2 237	49	12	13	5	-	4	4
055085	Eichhorst.....	2 832	49	26	2	29	1	41	39
055086	Wokuhl-Dabelow.....	4 615	65	19	17	1	-	7	7
055087	Lindetal.....	5 633	120	44	4	10	7	47	43
055088	Datzetal.....	4 107	88	43	4	40	30	56	55
055089	Galenbeck.....	9 356	157	62	-	16	13	83	82
055090	Sponholz.....	2 696	67	29	8	25	3	55	54
55	Landkreis Mecklenburg-Strelitz.....	208 987	5 107	1 760	962	621	283	1 755	1 541
056004	Alt Schwerin.....	4 456	59	19	7	1	1	32	20
056005	Altenhof.....	1 658	34	11	10	4	-	8	7
056006	Ankershagen.....	2 819	58	23	5	2	-	39	34
056007	Bollewick.....	2 669	60	30	6	7	4	26	25
056008	Buchholz.....	1 517	15	8	1	1	-	10	8
056009	Bütow.....	2 632	62	21	8	16	11	17	15
056010	Fincken.....	3 486	64	26	1	1	1	41	38
056011	Göhren-Lebbin.....	3 275	91	30	6	1	1	57	43
056012	Gotthun.....	1 000	24	12	1	0	-	21	12
056013	Grabow-Below.....	1 355	18	7	1	-	-	17	17
056014	Grabowhöfe.....	3 112	91	28	17	1	0	19	13
056015	Groß Dratow.....	2 598	29	13	2	1	-	15	15
056017	Groß Gievitz.....	1 987	43	24	3	3	3	22	22
056018	Groß Kelle.....	668	16	2	0	0	-	4	3
056019	Groß Platen.....	1 746	60	27	10	1	1	22	20
056022	Hinrichshagen.....	1 489	20	11	0	-	-	12	12
056023	Hohen Wangelin.....	4 384	132	18	45	6	2	26	20
056024	Jabel.....	6 640	57	15	8	2	1	23	17
056025	Jaebetz.....	-	-	-	-	-	-	-	-
056027	Kargow.....	6 908	58	25	4	3	3	34	31
056028	Kieve.....	1 543	15	9	0	1	0	7	6
056029	Klein Lukow.....	1 413	29	7	7	2	0	8	5
056030	Klink.....	2 542	80	29	3	0	0	17	15
056031	Klocksinn.....	2 390	35	21	3	61	61	22	22
056033	Krukow.....	713	14	9	0	1	-	5	5
056035	Lapitz.....	641	9	6	0	1	-	4	4
056036	Lärz.....	4 309	93	27	0	1	1	18	17
056037	Leizen.....	2 775	60	25	16	7	7	20	20
056039	Ludorf.....	4 837	39	15	7	0	-	20	16
056041	Malchow, Stadt.....	4 461	279	76	120	3	2	59	38
056042	Mallin.....	1 063	23	15	0	0	-	16	16

1) 100/200, 300 (ohne 310), 400, 500, 940

und regionaler Gliederung in Mecklenburg-Vorpommern

von											Sied- lungs- und Ver- kehrs- fläche ¹⁾	Schl.-Nr.
Verkehrsfläche		Landwirtschaftsfläche			Wald- fläche	Wasser- fläche	Flächen anderer Nutzung					
zusam- men	darunter Straße, Weg, Platz	zusam- men	darunter				zusam- men	darunter				
			Moor	Heide				Friedhof	Unland			
(500)	(510 - 530)	(600)	(650)	(660)	(700)	(800)	(900)	(940)	(950)			
ha												
36	27	1 002	-	-	107	38	24	0	23	82	055046	
39	23	950	-	-	237	52	40	-	40	73	055047	
80	70	1 671	-	-	376	55	26	0	25	176	055049	
538	417	2 849	1	0	7 597	1 530	328	16	311	1 504	055050	
67	46	930	-	-	181	55	15	1	14	148	055051	
13	12	722	-	-	8	12	3	0	2	31	055053	
32	32	982	-	-	295	45	19	1	18	92	055054	
26	25	455	-	-	1 089	653	1	1	0	57	055055	
135	131	2 616	-	-	3 581	734	51	2	49	250	055058	
45	43	1 739	3	-	550	26	11	1	10	104	055061	
47	45	1 327	-	-	401	50	7	1	5	89	055062	
46	41	1 083	-	-	220	32	15	0	14	119	055066	
309	38	973	-	-	293	39	33	0	33	442	055069	
78	71	1 267	-	-	1 557	1 548	28	1	27	183	055070	
27	27	677	-	-	2	12	22	1	20	44	055071	
204	190	3 404	-	-	4 078	868	35	6	29	563	055074	
13	13	532	-	-	15	27	16	-	16	44	055076	
238	232	7 638	-	-	1 748	326	90	5	84	548	055078	
68	66	1 023	-	-	910	16	43	1	41	168	055079	
69	69	1 139	-	-	1 545	1 342	50	1	49	218	055080	
18	16	824	-	-	19	10	18	0	18	61	055081	
350	337	9 588	4	1	7 315	2 010	178	11	166	862	055082	
129	119	4 148	-	-	282	112	45	1	41	265	055083	
46	38	1 850	-	-	236	31	15	1	14	106	055084	
61	58	2 046	-	-	494	57	55	1	54	179	055085	
77	77	1 229	-	-	2 706	499	31	1	30	151	055086	
81	81	4 686	-	-	538	112	39	2	37	254	055087	
83	74	3 238	-	-	501	62	39	1	38	238	055088	
176	171	5 718	-	-	2 165	903	139	2	116	421	055089	
79	56	1 826	-	-	560	43	40	1	39	225	055090	
5 225	4 391	113 861	13	27	64 218	15 622	2 579	95	2 420	12 520	55	
112	103	1 102	-	-	1 129	1 993	28	1	27	204	056004	
39	33	1 134	-	-	426	6	7	0	7	85	056005	
60	60	1 576	-	-	929	126	31	1	29	160	056006	
52	49	2 218	-	-	244	35	26	1	26	142	056007	
22	21	828	-	-	553	85	3	1	3	48	056008	
61	53	2 184	-	-	187	93	13	1	12	146	056009	
75	65	2 734	-	-	507	53	12	2	10	181	056010	
61	60	1 664	-	-	896	477	28	1	22	210	056011	
16	16	673	-	-	109	150	8	-	8	61	056012	
40	40	953	-	-	313	10	5	1	4	75	056013	
106	81	2 375	-	-	419	77	25	0	23	217	056014	
63	44	1 360	-	-	1 042	40	48	0	47	109	056015	
35	35	1 453	-	-	407	18	7	1	6	100	056017	
7	7	552	-	-	55	27	6	-	6	28	056018	
49	38	1 266	-	-	293	39	17	1	16	131	056019	
31	25	725	-	-	646	28	27	-	27	62	056022	
145	145	1 560	-	-	2 131	301	82	1	81	308	056023	
188	170	1 772	-	-	2 373	2 154	70	1	70	270	056024	
-	-	-	-	-	-	-	-	-	-	-	056025	
120	97	1 640	2	-	3 941	809	303	0	28	212	056027	
24	23	802	-	-	525	135	34	-	34	47	056028	
22	20	1 173	-	-	156	21	2	0	1	61	056029	
40	40	868	-	-	437	1 084	14	0	12	138	056030	
60	50	1 524	-	-	482	173	33	1	32	119	056031	
13	13	466	-	-	85	122	6	-	6	33	056033	
11	11	526	-	-	35	50	4	0	4	25	056035	
248	89	2 028	-	-	1 156	661	105	2	103	360	056036	
78	78	1 818	-	-	694	86	13	1	11	159	056037	
31	31	1 371	-	-	215	3 140	21	1	20	91	056039	
181	159	1 412	-	-	1 728	746	54	10	41	530	056041	
23	23	871	-	-	81	29	19	0	18	63	056042	

Noch: 7. [1.1] Bodenfläche am 31.12.2010 nach Art der tatsächlichen Nutzung

Schl.-Nr.	Regionale Gliederung	Boden- fläche insgesamt	Da						
			Gebäude- und Freifläche			Betriebsfläche		Erholungsfläche	
			zusammen	darunter		zusammen	Abbauland	zusammen	Grünland
				Wohnen	Gewerbe, Industrie				
(999)	(100/200)	(130)	(170)	(300)	(310)	(400)	(420)		
in									
056044	Massow	1 743	20	11	0	-	-	14	14
056045	Melz	1 794	34	19	3	1	-	13	13
056047	Möllenhagen.....	4 980	175	57	55	79	67	59	56
056049	Moltzow	1 808	30	12	3	1	1	26	25
056050	Neu Gaarz.....	1 334	18	4	5	0	0	9	9
056051	Nossentiner Hütte.....	4 011	51	23	6	0	-	15	12
056052	Penkow	927	17	11	0	2	0	15	14
056053	Penzlin, Stadt	9 070	231	97	16	9	4	160	155
056054	Priborn	1 533	35	10	2	2	-	12	12
056055	Puchow	565	9	4	-	-	-	14	14
056056	Rechlin	7 729	229	75	35	24	10	75	49
056057	Röbel/Müritz, Stadt.....	3 017	179	56	50	20	-	57	51
056060	Schloen	1 035	24	13	2	1	0	7	7
056061	Schwarz	2 630	49	20	1	8	7	37	26
056062	Schwinkendorf.....	2 848	55	22	2	2	2	34	25
056063	Sietow	1 903	44	10	12	2	1	6	5
056064	Silz	1 068	33	13	4	1	-	35	14
056065	Stuer	2 153	40	5	11	2	2	14	5
056066	Torgelow am See	1 428	30	16	1	0	0	12	11
056067	Varchentin.....	1 731	32	19	1	2	2	14	14
056068	Vielist	1 195	26	12	6	1	1	10	8
056069	Vipperow	2 024	38	18	2	4	3	23	22
056070	Vollrathruhe	3 124	46	20	6	17	17	41	38
056071	Walow	1 995	42	18	6	8	-	30	26
056072	Waren (Müritz), Stadt	15 839	739	249	137	35	9	216	182
056073	Wredenhagen.....	2 809	36	3	21	0	-	8	7
056074	Zepkow	1 259	22	10	2	-	-	11	10
056075	Zislow	1 584	27	7	1	0	0	40	10
056076	Fünfseen	5 182	101	46	9	2	2	55	51
056077	Lansen-Schönau	1 981	46	24	3	4	3	20	19
56	Landkreis Müritz.....	171 382	4 126	1 490	693	354	232	1 720	1 437
057002	Ahrenshoop.....	523	78	56	0	1	-	13	13
057005	Altenpleen	2 006	88	33	4	3	-	22	21
057006	Bad Sülze, Stadt.....	2 638	105	35	6	0	-	59	56
057008	Bartelshagen II b Barth.....	1 449	39	24	1	0	-	19	19
057009	Barth, Stadt	4 087	314	118	55	33	-	116	102
057013	Born a Darß.....	6 258	138	57	3	2	-	32	15
057020	Dettmannsdorf.....	4 445	117	51	10	4	-	44	42
057021	Deyelsdorf	2 978	66	35	0	-	-	23	22
057022	Dierhagen.....	2 747	125	85	2	5	-	34	24
057024	Drechow	1 551	32	15	0	2	2	17	16
057026	Eixen	5 598	103	71	5	2	-	43	40
057027	Elmenhorst	2 248	52	33	3	1	0	31	28
057028	Franzburg, Stadt.....	1 519	93	35	13	1	1	35	31
057029	Fuhlendorf	1 705	100	49	0	3	-	27	22
057030	Glewitz	4 202	63	30	1	3	1	43	42
057031	Grammendorf	3 596	94	45	1	7	6	27	27
057032	Gransebieth.....	2 336	71	36	10	0	0	29	23
057036	Grimmen, Stadt	5 029	431	157	169	73	59	170	155
057037	Groß Kordshagen.....	1 609	33	20	0	1	1	22	15
057038	Groß Mohrdorf.....	4 176	69	38	1	1	-	26	24
057040	Hugoldsdorf.....	1 416	21	13	-	7	-	9	8
057041	Jakobsdorf.....	1 767	45	30	1	2	-	19	18
057043	Karnin.....	1 242	21	16	1	16	16	10	10
057047	Klausdorf	1 167	59	26	0	2	2	11	11
057049	Kramerhof	1 791	336	48	0	19	4	45	44
057051	Kummerow	1 155	33	21	-	1	-	13	13
057054	Löbnitz	2 224	67	37	2	3	2	34	32
057055	Lüdershagen	1 394	44	28	1	-	-	26	24
057056	Lüssow	1 887	91	28	20	0	-	15	15
057057	Marlow, Stadt	14 006	326	166	31	19	13	225	215
057060	Neu Bartelshagen.....	1 741	38	21	2	0	-	24	23
057062	Niepars.....	3 590	127	59	23	13	3	28	25

1) 100/200, 300 (ohne 310), 400, 500, 940

und regionaler Gliederung in Mecklenburg-Vorpommern

von		Verkehrsfläche			Landwirtschaftsfläche			Flächen anderer Nutzung		Siedlungs- und Verkehrsfläche ¹⁾	Schl.-Nr.
zusammen	darunter Straße, Weg, Platz	zusammen	darunter		Waldfläche	Wasserfläche	zusammen	darunter			
			Moor	Heide				Friedhof	Unland		
(500)	(510 - 530)	(600)	(650)	(660)	(700)	(800)	(900)	(940)	(950)		
ha											
32	32	862	-	-	675	135	3	1	2	68	056044
31	31	1 372	-	-	291	46	6	0	6	79	056045
110	97	3 905	-	-	510	84	56	4	53	360	056047
34	34	1 207	-	-	443	32	35	1	34	90	056049
22	22	866	-	-	177	212	28	-	28	49	056050
135	131	790	-	-	2 974	30	16	1	15	202	056051
20	20	833	-	-	30	9	1	-	1	54	056052
199	189	6 673	1	-	1 312	396	92	3	87	597	056053
24	24	565	-	-	585	306	4	-	4	73	056054
13	13	392	10	-	53	78	6	-	6	35	056055
209	154	2 134	-	-	3 311	1 066	679	1	262	529	056056
99	93	2 176	-	-	426	34	25	5	19	360	056057
22	22	908	-	-	40	23	10	1	9	55	056060
53	47	1 381	-	-	841	253	7	1	6	141	056061
61	50	2 338	-	-	237	100	20	1	17	151	056062
37	37	1 304	-	-	187	312	12	1	11	88	056063
31	24	700	-	-	177	84	7	1	5	100	056064
60	48	1 192	-	-	758	77	11	1	9	115	056065
25	25	718	-	-	257	383	2	-	2	68	056066
29	29	1 072	-	-	277	300	4	-	3	75	056067
102	23	815	-	-	216	18	6	1	6	138	056068
40	38	1 345	-	-	186	375	13	1	12	103	056069
91	63	1 893	-	-	963	45	28	1	26	179	056070
46	45	1 358	-	-	368	99	44	-	44	126	056071
321	272	3 336	0	-	3 273	7 611	307	10	294	1 312	056072
64	64	1 308	-	-	1 200	186	6	1	2	109	056073
30	30	967	-	-	189	34	7	1	6	64	056074
36	36	545	-	-	865	63	8	0	7	103	056075
131	130	2 870	0	-	1 795	206	22	1	20	288	056076
30	29	1 616	-	-	199	51	16	1	15	98	056077
4 151	3 531	88 072	13	-	45 011	25 419	2 530	67	1 742	10 186	56
28	25	228	0	-	80	6	90	0	88	120	057002
148	30	1 549	-	-	122	38	35	-	30	261	057005
82	81	1 986	188	-	282	78	47	1	39	246	057006
29	29	1 308	-	-	29	15	10	1	9	88	057008
154	124	1 684	0	-	1 482	123	181	5	150	622	057009
173	171	1 120	-	-	4 474	125	194	2	170	347	057013
88	88	2 953	-	-	1 170	41	28	1	27	255	057020
73	71	1 961	79	-	787	52	17	1	9	164	057021
87	86	1 327	173	-	977	53	139	1	121	251	057022
32	32	1 365	-	-	84	12	8	1	7	82	057024
110	99	4 010	121	-	1 208	68	54	2	51	260	057026
250	234	1 214	-	-	638	26	36	2	35	335	057027
53	48	1 214	-	-	83	7	33	2	31	182	057028
52	52	721	-	-	722	31	49	1	39	183	057029
70	68	3 323	-	-	622	62	17	1	16	178	057030
82	82	2 767	-	-	538	46	35	2	27	206	057031
75	60	1 828	-	-	284	30	19	1	18	176	057032
209	167	3 698	-	-	309	69	70	4	64	828	057036
27	26	1 463	-	-	22	18	25	1	15	83	057037
36	35	2 193	-	-	480	1 306	65	1	64	133	057038
17	17	1 086	-	-	254	13	10	-	10	55	057040
34	33	1 638	-	-	5	16	7	-	7	100	057041
32	32	765	-	-	376	12	10	-	10	63	057043
20	18	849	-	-	110	70	46	-	46	90	057047
100	52	1 153	-	-	112	12	15	-	15	495	057049
28	20	1 018	-	-	46	6	10	-	10	75	057051
56	46	1 956	-	-	70	24	13	-	11	159	057054
28	28	1 253	-	-	2	14	28	1	27	99	057055
40	34	1 229	1	-	36	462	14	-	14	146	057056
306	306	9 601	1	-	3 232	177	120	5	100	868	057057
28	27	1 553	-	-	59	19	20	-	11	91	057060
75	69	2 730	-	-	554	34	29	1	28	240	057062

Noch: 7. [1.1] Bodenfläche am 31.12.2010 nach Art der tatsächlichen Nutzung

Schl.-Nr.	Regionale Gliederung	Boden- fläche insgesamt	Da						
			Gebäude- und Freifläche			Betriebsfläche		Erholungsfläche	
			zusammen	darunter		zusammen	Abbauland	zusammen	Grünland
				Wohnen	Gewerbe, Industrie				
(999)	(100/200)	(130)	(170)	(300)	(310)	(400)	(420)		
in									
057064	Pantelitz	1 441	67	31	6	0	-	9	9
057065	Papenhagen	2 084	64	38	1	3	1	26	24
057067	Preetz	1 415	55	31	-	0	-	16	15
057068	Prerow	1 132	159	98	0	1	-	17	16
057069	Prohn	1 608	75	41	3	0	-	27	25
057070	Pruchten	817	64	41	0	0	-	21	14
057074	Ribnitz-Damgarten, Stadt	12 222	924	290	68	91	-	219	205
057075	Richtenberg, Stadt	1 562	67	38	11	3	-	25	24
057076	Saal	3 471	87	42	2	3	-	75	74
057077	Schlemmin	2 183	26	17	0	0	-	31	30
057079	Semlow	3 443	82	33	8	6	0	30	27
057081	Splietsdorf	2 629	63	27	6	0	-	22	21
057083	Steinhagen	3 354	118	87	4	0	-	51	37
057085	Tribsees, Stadt	5 476	167	80	24	5	0	73	67
057086	Trinwillershagen	3 421	103	56	6	1	-	79	75
057087	Velgast	7 142	155	78	2	7	-	62	59
057088	Weitenhagen	1 704	37	20	-	-	-	15	14
057089	Wendisch Baggendorf	2 132	68	22	27	1	-	32	30
057090	Wendorf	1 568	77	40	11	4	-	17	16
057091	Wieck a. Darß	893	78	50	0	1	-	14	14
057093	Wittenhagen	4 692	115	55	39	0	0	29	26
057094	Wustrow	689	68	48	1	2	-	12	10
057095	Zarrendorf	464	48	42	1	0	-	22	20
057096	Zingst	5 037	306	160	2	6	-	30	27
057097	Süderholz	14 908	384	220	11	7	4	182	171
057098	Divitz-Spoldershagen	2 750	43	24	3	0	-	26	24
057099	Gremersdorf-Buchholz	5 004	68	35	1	38	38	42	41
057100	Millienhagen-Oebelitz	2 549	45	22	2	-	-	17	17
057101	Kenz-Küstrow	1 723	47	26	2	5	3	22	21
057102	Ahrenshagen-Daskow	5 830	160	86	20	36	8	164	162
057103	Lindholz	3 992	89	37	13	11	7	25	25
057104	Sundhagen	15 933	504	201	45	32	17	194	181
57	Landkreis								
	Nordvorpommern	217 350	7 830	3 630	682	486	189	2 920	2 694
058001	Alt Meteln	2 307	68	41	1	1	-	58	56
058003	Bad Kleinen	2 343	186	73	24	0	0	58	54
058005	Barnekow	1 559	33	23	3	0	-	20	19
058007	Benz	2 258	41	31	1	13	9	32	32
058008	Bernstorf	1 756	33	21	-	2	1	24	23
058009	Bibow	2 312	36	16	3	1	1	32	32
058010	Blowatz	3 021	79	38	6	4	4	35	30
058012	Boiensdorf	1 268	56	24	2	0	-	26	17
058014	Boltenhagen	1 818	176	90	4	1	0	46	33
058015	Börzow	1 745	51	24	0	0	0	17	15
058016	Brüsewitz	2 988	121	64	27	3	3	53	48
058018	Carlow	3 130	70	43	4	2	1	40	37
058019	Cramonshagen	1 012	36	19	10	0	-	20	18
058020	Dalberg-Wendelstorf	950	28	19	3	1	-	24	22
058022	Dassow, Stadt	6 653	229	118	29	14	5	114	110
058023	Dechow	1 495	16	9	-	5	1	8	8
058025	Dorf Mecklenburg	2 999	144	65	29	2	0	88	85
058026	Dragun	2 054	51	32	2	2	1	43	42
058028	Gadebusch, Stadt	4 764	214	97	45	31	26	118	104
058029	Gägelow	2 261	130	61	28	1	1	31	29
058030	Glasin	3 937	80	29	20	99	98	46	45
058031	Gottesgabe	2 224	47	31	5	12	3	37	37
058032	Grambow	1 981	44	23	0	26	26	17	17
058034	Grevesmühlen, Stadt	5 234	349	146	95	26	5	131	115
058035	Grieben	621	18	9	2	-	-	5	5
058038	Groß Molzahn	630	27	13	3	6	5	15	14
058041	Groß Siemz	1 470	31	14	2	2	2	14	13
058042	Groß Stieten	650	61	13	33	7	6	14	10
058045	Hanshagen	1 229	37	18	6	2	1	11	9

1) 100/200, 300 (ohne 310), 400, 500, 940

und regionaler Gliederung in Mecklenburg-Vorpommern

Verkehrsfläche		Landwirtschaftsfläche			Wald- fläche	Wasser- fläche	Flächen anderer Nutzung			Sied- lungs- und Ver- kehrs- fläche ¹⁾	Schl.-Nr.
zusam- men	darunter	zusam- men	darunter				zusam- men	darunter			
	Straße, Weg, Platz		Moor	Heide				Friedhof	Unland		
(500)	(510 - 530)	(600)	(650)	(660)	(700)	(800)	(900)	(940)	(950)		
ha											
43	36	1 286	7	-	21	10	5	1	4	119	057064
42	39	1 858	-	-	51	21	20	0	19	133	057065
20	20	1 245	2	-	63	9	6	-	6	92	057067
51	51	576	-	-	166	75	89	1	63	229	057068
29	29	1 349	-	-	37	80	10	1	8	132	057069
30	23	624	-	7	19	22	36	0	21	116	057070
353	288	5 046	9	-	1 702	3 408	478	8	444	1 595	057074
41	37	1 398	1	-	7	4	17	2	15	138	057075
70	62	2 604	-	-	441	71	121	1	113	235	057076
45	45	1 077	0	-	981	17	6	0	5	103	057077
70	66	2 328	1	-	842	50	35	1	34	189	057079
49	48	2 174	-	-	247	39	36	1	35	135	057081
95	91	1 552	-	-	1 328	147	63	2	60	266	057083
196	165	4 135	380	-	729	131	40	5	32	446	057085
89	67	2 674	-	-	403	55	18	2	12	273	057086
203	162	3 770	-	-	2 846	59	40	3	37	430	057087
32	27	1 311	-	-	292	10	7	0	6	84	057088
62	58	1 626	-	-	313	17	14	0	14	163	057089
56	38	1 218	-	-	142	9	45	-	43	154	057090
31	31	660	-	-	48	42	19	1	7	125	057091
111	98	1 975	-	-	2 414	35	13	1	12	255	057093
33	32	433	-	-	47	14	80	2	68	118	057094
15	11	327	-	-	3	42	7	-	7	85	057095
144	139	2 124	-	-	1 590	304	533	1	421	488	057096
418	372	12 140	-	-	1 527	112	139	9	129	995	057097
141	74	1 809	-	-	676	41	15	-	3	209	057098
76	69	3 416	-	-	1 292	43	29	1	28	187	057099
51	49	1 940	-	-	472	14	10	-	10	113	057100
38	30	1 554	-	-	10	26	22	-	21	109	057101
137	111	4 395	-	-	857	68	14	2	10	491	057102
122	121	2 884	248	-	752	83	27	0	18	240	057103
467	402	12 273	-	-	1 971	282	210	3	207	1 183	057104
5 979	5 183	146 522	1 210	7	41 536	8 404	3 674	83	3 212	17 108	57
43	43	2 044	-	-	57	21	14	1	13	171	058001
118	75	1 420	-	-	465	54	42	0	31	362	058003
53	53	1 270	-	-	128	20	34	-	32	106	058005
66	52	1 777	-	-	276	31	21	1	20	144	058007
65	62	1 395	0	-	201	21	15	-	13	122	058008
68	48	1 264	1	-	652	220	40	0	40	135	058009
62	62	2 464	-	-	250	69	57	1	28	178	058010
26	26	1 084	-	-	31	15	29	-	20	108	058012
68	65	1 153	-	-	247	43	84	0	75	291	058014
55	39	1 336	-	-	264	16	6	0	6	123	058015
91	78	2 192	-	-	462	44	22	1	11	265	058016
67	65	2 379	88	-	336	221	16	1	14	179	058018
34	33	749	-	-	112	61	1	1	0	90	058019
20	20	765	-	-	72	37	3	-	3	72	058020
158	148	5 087	-	-	711	96	244	2	228	513	058022
34	33	885	8	-	409	95	43	-	43	61	058023
140	117	2 032	-	-	450	96	48	1	46	375	058025
42	41	1 571	1	-	281	55	9	1	8	138	058026
179	163	3 649	-	-	440	101	32	5	23	519	058028
64	64	1 705	1	-	247	51	31	1	15	226	058029
142	114	2 552	-	-	904	61	52	1	46	271	058030
39	35	1 828	1	-	230	17	15	0	15	133	058031
45	45	1 176	-	-	632	36	4	-	2	107	058032
217	186	3 183	11	-	1 005	204	119	5	112	723	058034
29	20	537	-	-	21	3	7	-	6	52	058035
13	13	554	-	-	11	4	1	-	1	55	058038
45	45	1 198	-	-	152	17	10	-	9	90	058041
13	13	484	-	-	57	8	6	-	4	89	058042
45	37	1 075	-	-	38	4	16	-	11	94	058045

Noch: 7. [1.1] Bodenfläche am 31.12.2010 nach Art der tatsächlichen Nutzung

Schl.-Nr.	Regionale Gliederung	Boden- fläche insgesamt	Da						
			Gebäude- und Freifläche			Betriebsfläche		Erholungsfläche	
			zusammen	darunter		zusammen	Abbauland	zusammen	Grünland
				Wohnen	Gewerbe, Industrie				
(999)	(100/200)	(130)	(170)	(300)	(310)	(400)	(420)		
in									
058047	Hohen Viecheln	1 896	44	24	4	2	2	23	23
058048	Holdorf	1 353	27	18	0	2	1	7	7
058049	Hornstorf	1 489	93	32	38	0	-	36	34
058050	Insel Poel	3 624	179	75	14	16	0	40	31
058051	Jesendorf	2 120	36	21	4	17	15	22	22
058053	Klein Trebbow	2 535	42	26	1	2	2	23	22
058054	Klütz, Stadt	4 412	152	73	13	6	5	92	86
058055	Kneese	1 589	21	13	0	4	4	14	14
058056	Köchelstorf	1 358	35	17	1	3	3	13	13
058058	Krembz	3 906	74	48	2	0	0	39	39
058059	Krusenhagen	1 121	24	15	1	3	0	19	18
058060	Lockwisch	1 391	33	12	2	3	3	17	16
058062	Lübberstorf	1 299	12	6	1	4	4	10	10
058063	Lübow	3 524	74	45	8	69	66	69	66
058064	Lübstorf	4 366	66	50	0	0	-	40	37
058065	Lüdersdorf	5 426	194	112	25	6	4	77	71
058066	Lützw	2 483	119	57	19	0	0	50	48
058067	Mallentin	1 376	43	23	2	0	0	22	22
058068	Menzendorf	979	19	10	2	0	0	4	4
058069	Metelsdorf	817	34	15	4	0	0	10	10
058071	Mühlen Eichsen	2 370	54	33	-	2	2	39	38
058072	Nesow	861	17	11	0	0	0	9	9
058073	Neuburg	4 390	150	64	27	6	4	72	69
058074	Neukloster, Stadt	2 749	150	61	44	24	22	50	42
058075	Niendorf	1 151	33	15	4	1	1	7	5
058076	Papenhagen	1 383	38	14	5	1	0	10	7
058078	Passee	1 614	16	8	2	22	19	43	43
058079	Perlin	1 344	29	19	0	0	0	28	23
058080	Pingelshagen	207	20	15	-	-	-	5	5
058081	Plüschow	1 983	36	17	0	37	36	25	24
058082	Pokrent	1 564	35	28	0	77	73	17	17
058084	Rehna, Stadt	2 252	111	52	29	1	1	55	49
058086	Rieps	1 216	27	14	0	0	-	14	14
058087	Roduchelstorf	981	22	10	0	1	-	10	10
058088	Roggendorf	3 113	76	38	7	121	120	34	32
058089	Roggenstorf	1 988	54	26	6	39	39	13	13
058090	Rögnitz	1 142	17	10	0	1	1	9	8
058091	Rüting	1 515	34	23	0	-	-	16	16
058093	Schlagsdorf	2 043	69	40	5	2	-	16	14
058094	Schönberg, Stadt	3 809	184	78	28	7	4	83	77
058095	Seehof	433	48	23	0	0	-	13	12
058096	Selmsdorf	3 613	126	63	32	193	19	45	41
058098	Testorf-Steinfort	2 386	43	25	0	5	4	39	37
058099	Thandorf	908	21	5	1	1	0	5	5
058100	Upahl	1 596	95	25	50	5	4	49	46
058101	Utecht	1 103	20	11	0	0	0	5	4
058102	Veelböken	3 253	58	32	0	1	1	52	51
058103	Ventschow	1 356	44	17	14	37	36	27	22
058104	Vitense	1 316	27	17	-	3	3	9	9
058105	Warin, Stadt	4 427	162	76	19	51	50	78	73
058106	Warnow	1 599	46	29	2	3	1	15	14
058107	Wedendorf	1 130	23	15	0	-	-	22	21
058108	Zickhusen	1 244	28	20	2	59	59	22	22
058109	Zierow	1 010	46	22	0	1	0	33	19
058110	Zurow	4 068	97	46	16	113	103	54	52
058111	Züsow	1 938	36	14	4	2	1	12	12
058113	Kalkhorst	5 191	140	68	5	2	2	82	78
058114	Bobitz	6 548	132	80	16	17	12	136	132
058115	Königsfeld	3 240	77	46	3	20	20	46	43
058116	Hohenkirchen	4 098	120	44	9	1	1	145	63
058117	Schildetal	1 939	47	36	1	2	0	28	26
058118	Damshagen	3 843	83	51	6	5	5	52	49
58	Landkreis								
	Nordwestmecklenburg	207 647	6 500	3 238	868	1 264	954	3 326	3 019

1) 100/200, 300 (ohne 310), 400, 500, 940

und regionaler Gliederung in Mecklenburg-Vorpommern

Verkehrsfläche		Landwirtschaftsfläche			Wald- fläche	Wasser- fläche	Flächen anderer Nutzung			Sied- lungs- und Ver- kehrs- fläche ¹⁾	Schl.-Nr.
zusam- men	darunter	zusam- men	darunter				zusam- men	darunter			
	Straße, Weg, Platz		Moor	Heide				Friedhof	Unland		
(500)	(510 - 530)	(600)	(650)	(660)	(700)	(800)	(900)	(940)	(950)		
ha											
36	22	949	-	-	172	632	39	1	18	104	058047
34	29	1 080	-	-	179	19	4	1	2	71	058048
78	67	1 141	-	-	113	10	17	1	15	208	058049
80	79	2 697	24	-	91	139	383	4	329	318	058050
60	56	1 502	2	-	369	85	29	0	29	121	058051
68	57	1 924	2	-	354	112	10	1	6	134	058053
108	94	3 395	1	1	544	57	58	3	49	356	058054
33	33	983	-	-	352	175	9	-	7	67	058055
32	31	1 073	-	-	181	16	6	-	5	80	058056
86	86	2 938	-	-	704	55	11	1	10	199	058058
32	32	764	-	-	237	20	21	-	15	78	058059
37	27	1 153	-	-	90	27	30	-	30	87	058060
21	21	855	-	-	368	11	18	-	11	43	058062
148	147	2 511	31	-	541	74	39	1	36	295	058063
53	41	645	-	-	404	3 153	5	1	3	159	058064
213	185	3 468	5	0	1 335	72	62	2	55	487	058065
87	76	1 729	0	-	458	27	12	1	9	258	058066
32	30	1 172	-	-	77	11	19	0	11	97	058067
37	27	835	-	-	28	43	11	1	6	62	058068
34	34	688	0	-	22	15	14	-	9	79	058069
50	49	1 866	2	-	294	51	14	3	9	145	058071
26	19	705	-	-	91	10	3	-	3	52	058072
116	102	3 530	-	-	387	68	61	2	41	342	058073
115	88	1 661	-	-	353	320	76	4	62	322	058074
38	38	917	7	-	131	19	6	-	5	77	058075
26	26	1 073	0	-	213	13	9	1	7	74	058076
33	32	962	7	-	496	23	19	0	11	95	058078
33	33	951	-	-	251	47	5	1	3	91	058079
7	6	148	-	-	27	1	0	-	-	32	058080
81	71	1 462	1	-	283	16	44	1	34	143	058081
32	32	1 152	-	-	229	16	6	1	5	89	058082
73	70	1 808	-	-	158	24	22	4	14	243	058084
29	27	1 074	-	-	60	4	8	-	2	71	058086
34	34	758	-	-	125	12	18	-	16	67	058087
75	74	2 237	-	-	492	65	15	1	14	186	058088
43	43	1 576	-	-	177	23	63	1	53	111	058089
23	23	888	-	-	186	16	2	-	2	49	058090
35	35	1 314	-	-	54	20	41	0	40	87	058091
52	52	1 450	-	-	209	194	53	1	52	139	058093
184	153	2 745	-	-	466	75	66	5	32	459	058094
13	12	346	-	-	10	2	1	-	1	74	058095
102	101	2 072	10	-	866	38	171	2	122	448	058096
55	54	1 950	-	-	257	20	18	-	15	137	058098
19	19	757	-	-	101	2	3	-	1	45	058099
64	62	1 310	2	-	45	14	14	-	14	209	058100
27	26	831	-	-	133	5	81	-	4	52	058101
62	62	2 669	9	-	367	25	20	1	19	173	058102
47	37	611	-	-	527	58	7	1	6	119	058103
41	39	1 112	-	-	88	26	9	-	8	77	058104
123	115	2 144	15	-	1 158	692	19	3	16	367	058105
38	38	1 375	-	-	84	10	27	0	19	101	058106
30	30	846	-	-	155	41	11	-	11	75	058107
34	28	812	-	-	240	40	8	1	7	85	058108
21	21	712	-	-	147	13	37	-	22	100	058109
181	165	2 565	3	-	914	53	90	-	78	342	058110
36	36	1 347	1	-	475	12	18	1	11	86	058111
88	84	4 277	0	-	421	44	138	2	124	311	058113
196	170	5 125	7	-	560	256	125	2	103	471	058114
65	64	2 680	43	-	313	26	14	1	13	188	058115
77	77	3 356	4	1	256	48	96	1	74	343	058116
50	50	1 482	-	-	291	34	5	0	3	127	058117
78	69	3 263	-	-	287	26	51	1	42	214	058118
5 901	5 339	150 232	286	3	28 136	8 976	3 312	80	2 650	16 116	58

Noch: 7. [1.1] Bodenfläche am 31.12.2010 nach Art der tatsächlichen Nutzung

Schl.-Nr.	Regionale Gliederung	Boden- fläche insgesamt	Da						
			Gebäude- und Freifläche			Betriebsfläche		Erholungsfläche	
			zusammen	darunter		zusammen	Abbauland	zusammen	Grünland
				Wohnen	Gewerbe, Industrie				
(999)	(100/200)	(130)	(170)	(300)	(310)	(400)	(420)		
in									
059002	Anklam, Stadt.....	5 658	491	170	127	36	1	172	156
059003	Bandelin	1 699	69	28	9	0	-	15	12
059005	Bargischoh.....	2 169	43	18	2	12	11	12	12
059006	Behrenhoff.....	2 437	72	30	7	8	8	19	19
059007	Benz.....	2 450	99	53	1	23	22	18	13
059008	Blesewitz.....	1 265	24	12	1	1	1	13	12
059009	Boldekow.....	3 095	54	29	1	8	8	26	24
059011	Brünzow	1 614	74	31	10	7	2	20	20
059012	Buddenhagen	1 179	22	18	2	0	-	5	4
059013	Bugewitz.....	5 677	34	18	1	12	12	15	15
059014	Buggenhagen	2 703	42	20	6	1	1	12	12
059015	Butzow	1 282	37	26	0	0	0	15	15
059016	Dargelin.....	1 572	41	18	3	2	-	25	22
059017	Dargen	2 824	58	36	3	4	3	20	18
059018	Dersekow	2 615	85	48	3	5	1	26	25
059019	Diedrichshagen	1 728	40	21	9	2	1	7	6
059021	Ducherow	6 338	173	79	20	10	7	68	62
059022	Garz	1 004	31	4	6	2	2	7	2
059023	Gribow.....	817	27	7	2	2	-	5	5
059025	Groß Kiesow.....	4 765	139	74	13	13	12	55	49
059027	Groß Polzin	2 938	56	29	5	1	1	41	40
059028	Gützkow, Stadt.....	4 268	157	86	29	21	14	37	31
059029	Hanshagen	964	49	34	3	0	-	6	5
059031	Hinrichshagen	998	39	29	2	2	1	11	7
059032	Hohendorf	3 053	83	53	3	3	2	11	9
059033	Iven	1 576	21	8	1	-	-	7	5
059036	Kamminke	296	26	9	4	0	0	3	3
059037	Karlsburg.....	2 858	97	49	13	4	4	16	15
059038	Karlshagen.....	507	138	56	20	2	-	24	22
059039	Katzow	2 620	59	34	2	0	0	14	11
059040	Kemnitz	1 920	97	46	18	8	0	18	18
059041	Klein Bünzow.....	3 468	85	50	4	2	2	46	45
059042	Kölzin	1 447	43	23	1	-	-	6	6
059043	Korswandt	1 280	29	22	1	0	0	12	9
059044	Koserow	604	100	53	2	1	0	12	8
059045	Krien.....	2 184	69	31	3	-	-	31	29
059046	Kröslin	2 240	125	73	14	9	4	19	15
059047	Krummin.....	1 050	26	14	1	-	-	3	3
059048	Krusenfelde	1 255	18	10	0	0	0	14	13
059049	Lassan, Stadt	2 798	88	51	3	2	1	36	33
059050	Levenhagen	1 318	50	20	4	0	0	12	12
059051	Liepen	1 800	32	19	1	2	2	20	18
059052	Loddin	607	82	42	2	2	-	9	3
059053	Loissin.....	1 529	70	31	3	0	0	20	9
059055	Lubmin	1 388	208	59	77	49	-	14	11
059057	Lühmannsdorf	565	47	33	2	8	8	6	6
059058	Lüssow.....	-	-	-	-	-	-	-	-
059059	Lütow	1 630	64	21	10	2	1	5	4
059060	Medow	2 895	69	26	1	0	-	35	35
059062	Mesekenhagen	2 552	95	46	13	9	9	12	12
059063	Mölschow	1 530	68	38	5	0	-	6	5
059065	Murchin	4 627	164	40	78	2	1	34	32
059066	Neetzow	2 519	53	27	1	0	-	26	24
059069	Neu Boltenhagen.....	2 437	86	32	27	1	-	7	5
059070	Neu Kosenow.....	2 489	50	26	0	1	0	24	22
059071	Neuendorf A	1 389	19	8	2	1	-	10	9
059072	Neuendorf B.....	1 379	23	9	1	-	-	10	10
059073	Neuenkirchen	1 566	30	4	3	0	-	15	14
059074	Neuenkirchen	2 309	119	67	11	3	3	21	19
059075	Peenemünde.....	2 554	100	9	29	33	-	3	2
059076	Pelsin	-	-	-	-	-	-	-	-
059077	Postlow.....	1 471	34	19	1	-	-	17	17
059078	Pudagla	1 326	45	13	19	28	28	5	4
059080	Putzar	1 743	27	13	0	36	36	18	18

1) 100/200, 300 (ohne 310), 400, 500, 940

und regionaler Gliederung in Mecklenburg-Vorpommern

von										Sied- lungs- und Ver- kehrs- fläche ¹⁾	Schl.-Nr.
Verkehrsfläche		Landwirtschaftsfläche			Wald- fläche	Wasser- fläche	Flächen anderer Nutzung				
zusam- men	darunter Straße, Weg, Platz	zusam- men	darunter				zusam- men	darunter			
			Moor	Heide				Friedhof	Unland		
ha											
394	192	4 061	0	-	125	298	80	18	42	1 110	059002
140	58	1 261	-	-	188	20	6	1	4	225	059003
44	39	1 866	-	-	25	147	21	0	9	100	059005
45	44	2 048	-	-	206	17	22	1	21	137	059006
79	78	1 769	4	-	348	46	68	2	64	199	059007
29	29	1 020	-	-	133	16	31	0	30	65	059008
68	68	2 285	-	-	559	58	36	1	29	150	059009
59	42	1 351	-	-	64	9	29	-	28	159	059011
30	18	190	-	-	923	8	2	0	1	58	059012
81	58	2 069	-	-	655	2 757	54	1	18	130	059013
49	49	1 503	0	0	934	115	47	1	26	104	059014
24	24	1 130	-	-	42	14	20	1	20	76	059015
43	43	1 323	-	-	71	11	56	-	56	111	059016
92	73	1 868	8	3	539	183	60	0	56	172	059017
84	73	2 256	-	-	135	9	14	0	13	199	059018
63	49	797	2	-	761	13	46	0	45	111	059019
174	150	4 701	14	-	1 059	112	43	3	39	420	059021
117	28	479	146	25	322	12	35	6	28	160	059022
17	17	731	-	-	24	6	4	0	4	52	059023
107	89	3 832	1	-	507	49	63	0	63	302	059025
50	50	2 358	-	-	347	63	22	1	20	148	059027
122	119	3 388	13	-	285	108	151	3	147	325	059028
28	28	300	-	-	561	11	9	1	7	85	059029
40	33	798	-	-	90	11	8	-	8	90	059031
80	67	1 626	0	3	1 208	22	20	1	18	177	059032
33	33	1 210	-	-	277	14	14	0	14	61	059033
11	10	184	-	-	54	6	12	1	7	41	059036
85	76	1 683	2	-	939	20	14	1	13	199	059037
33	26	147	-	-	137	6	20	1	16	198	059038
49	49	1 437	-	1	1 004	36	22	-	22	121	059039
61	48	1 632	-	-	65	17	22	1	21	184	059040
87	68	3 021	1	-	181	18	28	0	27	219	059041
25	24	1 331	-	-	26	6	11	0	11	74	059042
31	31	602	83	0	523	73	10	0	10	73	059043
49	38	189	-	-	191	30	32	1	18	163	059044
48	48	1 981	-	-	26	19	10	1	9	148	059045
50	48	1 498	-	6	247	186	107	2	104	200	059046
19	19	838	-	-	50	31	82	0	79	48	059047
20	20	1 011	-	-	172	11	9	1	8	53	059048
63	60	2 064	-	-	447	70	27	2	24	190	059049
33	22	1 192	-	-	4	13	13	1	6	96	059050
32	32	1 533	-	-	112	60	8	0	6	85	059051
34	29	295	0	-	126	36	22	1	16	128	059052
33	33	1 204	-	-	154	17	30	0	28	124	059053
73	55	539	-	9	334	142	30	3	27	347	059055
19	15	426	-	-	50	4	5	-	5	72	059057
-	-	-	-	-	-	-	-	-	-	-	059058
37	36	951	-	-	475	17	80	1	66	107	059059
58	58	2 592	-	-	51	64	25	1	25	163	059060
67	62	2 139	-	-	162	34	34	1	23	175	059062
47	41	1 241	2	-	36	80	51	1	45	122	059063
92	91	2 750	-	-	1 325	197	63	1	46	292	059065
46	45	2 100	-	-	223	46	25	1	23	126	059066
42	40	1 729	2	-	533	27	12	0	9	137	059069
58	49	2 239	-	-	61	30	26	1	17	134	059070
31	20	683	-	-	623	14	9	0	9	60	059071
25	25	999	-	-	296	10	16	0	16	59	059072
29	29	1 390	-	-	59	27	16	0	15	74	059073
58	56	1 664	-	-	131	300	12	1	6	200	059074
320	32	324	-	-	1 376	154	244	0	183	456	059075
-	-	-	-	-	-	-	-	-	-	-	059076
30	30	1 309	-	-	55	20	7	0	4	80	059077
27	27	584	-	-	78	539	20	-	16	77	059078
26	26	1 161	-	-	72	322	82	0	76	71	059080

Noch: 7. [1.1] Bodenfläche am 31.12.2010 nach Art der tatsächlichen Nutzung

Schl.-Nr.	Regionale Gliederung	Boden- fläche insgesamt	Da						
			Gebäude- und Freifläche			Betriebsfläche		Erholungsfläche	
			zusammen	darunter		zusammen	Abbauland	zusammen	Grünland
				Wohnen	Gewerbe, Industrie				
(999)	(100/200)	(130)	(170)	(300)	(310)	(400)	(420)		
in									
059081	Rankwitz.....	3 071	75	45	1	5	0	17	12
059084	Rossin	1 263	8	6	-	0	-	15	15
059085	Rubenow	3 521	109	44	16	78	-	17	15
059086	Rubkow	3 502	83	39	0	0	-	37	37
059087	Sarnow	2 322	45	20	3	50	48	23	22
059088	Sauzin	661	37	18	8	15	15	3	1
059089	Schmatzin	1 765	43	20	3	1	-	22	20
059091	Spantekow	5 665	125	67	3	19	1	43	38
059093	Stolpe	1 767	45	16	3	2	-	17	16
059094	Stolpe auf Usedom	1 485	40	32	1	2	2	7	6
059095	Trassenheide.....	650	103	35	12	0	-	12	8
059096	Ückeritz	1 364	63	32	1	0	-	15	7
059097	Usedom, Stadt.....	3 858	142	84	4	2	0	29	28
059098	Wackerow	3 172	73	47	4	1	1	14	13
059099	Weitenhagen	2 102	87	43	18	10	10	24	24
059100	Wietstock.....	1 085	27	14	2	1	-	11	11
059101	Wolgast, Stadt.....	1 921	380	137	117	4	2	115	115
059102	Wrangelsburg	1 499	23	10	2	8	3	5	5
059103	Wusterhusen	1 908	96	40	9	5	3	15	14
059104	Zemitz	3 094	93	46	18	2	2	20	18
059105	Zempin	310	66	35	0	2	-	5	5
059106	Ziethen	1 835	51	22	2	9	-	23	21
059107	Zinnowitz	905	217	114	15	6	1	11	8
059109	Zirchow.....	953	53	12	6	0	-	16	14
059110	Züssow	2 952	149	48	29	2	2	28	21
059111	Mellenthin.....	1 925	60	31	0	2	2	15	14
059112	Heringsdorf.....	3 746	377	184	62	4	2	53	46
59	Landkreis Ostvorpommern..	191 141	7 265	3 345	987	613	304	1 857	1 670
060001	Banzkow.....	5 229	196	80	12	2	0	67	52
060003	Barnin.....	1 696	43	16	-	4	4	20	18
060004	Blankenberg	2 133	28	16	1	19	16	21	21
060005	Borkow	2 811	43	20	2	4	2	21	21
060007	Brüel, Stadt	2 730	152	56	31	14	12	78	73
060008	Bülow	2 385	28	16	-	-	-	27	26
060009	Cambs.....	2 082	37	24	1	0	-	23	21
060010	Crivitz, Stadt.....	5 841	181	80	28	12	2	128	121
060011	Dabel.....	2 472	149	49	61	1	-	52	39
060012	Damm	1 791	37	20	0	1	1	14	14
060013	Demen	4 679	77	37	2	55	3	46	44
060014	Diestelow.....	2 345	42	18	1	0	0	20	15
060015	Dobbertin.....	5 897	72	22	4	20	18	51	50
060016	Domsühl.....	2 895	96	45	2	72	69	24	22
060017	Friedrichsruhe	3 466	89	36	3	2	2	12	11
060020	Ganzlin	1 485	56	22	17	9	8	8	3
060021	Gischow	1 687	24	7	0	1	1	4	3
060022	Gneven	1 028	14	10	0	0	-	55	9
060024	Godern	459	19	11	0	-	-	2	2
060025	Göhren	2 002	34	15	1	1	-	8	8
060026	Goldberg, Stadt	2 736	157	52	35	4	4	19	11
060028	Granzin.....	2 291	51	22	0	2	2	15	14
060029	Grebbin	2 472	60	22	0	3	3	16	14
060030	Groß Godems.....	1 521	29	9	2	3	3	3	1
060032	Groß Niendorf.....	1 577	27	10	0	4	4	2	2
060033	Herzberg	2 175	46	14	-	3	2	14	10
060035	Hohen Pritz	2 377	40	7	-	4	0	8	4
060036	Karbow-Vietlübbe	2 066	34	16	1	2	2	16	13
060037	Karow	3 853	53	25	2	2	0	30	24
060038	Karrenzin.....	2 640	67	33	0	0	-	32	29
060040	Kobrow.....	3 747	55	11	0	74	64	8	4
060041	Kreien.....	2 483	38	13	2	7	7	4	3
060042	Kritzow	2 509	35	24	1	1	1	32	30
060045	Langen Brütz	1 545	43	25	-	1	-	80	15
060046	Langen Jarchow	1 080	17	9	-	0	-	11	10

1) 100/200, 300 (ohne 310), 400, 500, 940

und regionaler Gliederung in Mecklenburg-Vorpommern

von										Siedlungs- und Verkehrsfläche ¹⁾	Schl.-Nr.
Verkehrsfläche		Landwirtschaftsfläche			Waldfläche	Wasserfläche	Flächen anderer Nutzung				
zusammen	darunter Straße, Weg, Platz	zusammen	darunter				zusammen	darunter			
			Moor	Heide				Friedhof	Unland		
(500)	(510 - 530)	(600)	(650)	(660)	(700)	(800)	(900)	(940)	(950)		
ha											
86	85	2 022	2	-	752	73	40	1	33	185	059081
30	30	1 006	11	-	180	15	10	1	9	53	059084
84	80	2 426	0	0	755	41	11	2	7	290	059085
79	77	2 622	2	-	632	27	22	2	20	201	059086
47	47	1 744	-	-	372	29	12	1	11	117	059087
11	11	519	-	-	37	17	22	1	19	52	059088
28	28	1 553	-	-	88	8	22	0	21	95	059089
103	103	4 328	-	-	945	49	52	3	48	292	059091
31	31	1 554	-	-	48	59	12	1	11	96	059093
53	44	1 047	-	-	296	24	16	1	12	100	059094
37	30	103	-	-	369	1	25	-	25	152	059095
56	42	300	1	1	842	39	50	1	41	135	059096
138	112	2 476	-	-	924	90	58	4	34	314	059097
108	90	2 010	-	-	891	46	31	0	14	195	059098
86	67	942	-	-	870	13	69	1	30	199	059099
28	27	785	-	-	205	18	10	0	9	68	059100
127	107	1 121	-	1	104	26	44	8	32	633	059101
33	33	752	-	-	640	21	16	1	16	66	059102
39	37	1 687	2	3	38	18	10	1	8	153	059103
60	60	2 214	-	3	628	39	38	0	36	174	059104
21	15	110	-	-	78	8	20	1	14	96	059105
43	42	1 570	-	-	69	44	27	0	22	125	059106
63	49	423	-	2	142	10	33	1	29	297	059107
69	25	636	-	-	77	24	79	-	79	137	059109
88	62	2 359	3	-	283	16	28	2	25	266	059110
66	62	1 313	-	-	436	10	24	2	23	142	059111
189	146	793	0	1	1 452	749	130	6	123	626	059112
5 743	4 511	131 296	300	58	32 940	8 320	3 107	107	2 598	15 280	59
145	136	3 635	-	-	1 070	82	31	2	20	413	060001
42	42	856	-	-	441	288	1	0	0	106	060003
86	43	763	-	-	1 120	83	12	0	8	139	060004
62	57	1 448	-	-	801	411	20	1	17	129	060005
82	74	1 756	-	-	420	179	50	3	45	317	060007
43	42	1 507	5	-	745	29	6	1	5	99	060008
39	39	1 317	-	-	330	317	19	0	19	100	060009
215	197	2 459	3	4	2 620	214	13	4	7	539	060010
93	81	1 089	21	-	924	147	19	0	18	294	060011
48	42	1 000	-	-	619	40	32	1	19	100	060012
97	97	2 341	-	-	1 903	61	97	1	17	274	060013
52	52	1 671	-	-	515	31	13	-	13	115	060014
140	135	1 605	8	77	3 518	439	52	2	15	267	060015
83	78	2 069	-	-	523	21	7	1	6	206	060016
93	80	2 575	-	-	592	78	25	1	19	195	060017
66	52	747	-	-	589	5	5	0	0	132	060020
32	32	1 360	-	-	175	85	6	0	2	61	060021
19	18	354	-	-	544	40	3	0	3	88	060022
14	14	221	-	-	161	25	18	-	18	35	060024
49	48	642	2	-	1 193	68	7	1	6	92	060025
85	76	1 353	-	-	247	864	8	3	2	265	060026
45	43	1 940	-	-	196	35	6	1	4	113	060028
58	56	2 199	8	-	100	23	12	1	2	135	060029
48	48	805	-	-	622	8	3	1	-	81	060030
30	30	1 226	-	-	266	21	1	0	0	59	060032
32	32	1 813	-	-	229	31	6	0	3	94	060033
53	44	1 379	-	-	582	299	12	0	1	105	060035
44	44	1 748	-	-	212	8	2	1	0	95	060036
124	81	1 537	14	-	1 832	241	35	1	34	209	060037
73	73	2 074	-	-	358	25	10	2	8	174	060038
93	93	2 310	0	-	1 021	152	33	1	2	168	060040
60	59	1 824	-	-	510	34	7	1	2	103	060041
39	39	1 811	-	-	493	85	13	1	1	107	060042
25	23	1 048	6	-	292	34	21	2	19	151	060045
16	16	855	-	-	45	96	40	-	40	44	060046

Noch: 7. [1.1] Bodenfläche am 31.12.2010 nach Art der tatsächlichen Nutzung

Schl.-Nr.	Regionale Gliederung	Boden- fläche insgesamt	Da						
			Gebäude- und Freifläche			Betriebsfläche		Erholungsfläche	
			zusammen	darunter		zusammen	Abbauland	zusammen	Grünland
				Wohnen	Gewerbe, Industrie				
		(999)	(100/200)	(130)	(170)	(300)	(310)	(400)	(420)
in									
060048	Leezen	2 624	134	60	15	6	2	27	25
060049	Lübz, Stadt	4 916	247	100	55	10	2	126	118
060050	Lutheran	846	24	8	1	4	0	1	1
060051	Marnitz	3 095	64	28	4	14	14	12	5
060053	Mestlin	3 256	78	25	7	4	4	12	8
060054	Mustin	2 608	49	13	6	2	2	16	15
060055	Neu Poserin	4 734	92	32	1	4	3	36	30
060056	Parchim, Stadt	10 680	631	213	132	59	35	300	273
060057	Passow	2 463	52	30	2	7	3	35	33
060059	Pinnow	1 417	79	54	3	124	124	31	28
060060	Plate	2 205	139	85	10	162	158	51	41
060061	Plau am See, Stadt	7 746	252	108	19	52	18	121	101
060063	Raben Steinfeld	960	34	26	2	3	0	17	14
060067	Rom	3 368	78	41	2	12	10	27	26
060070	Severin	1 116	23	14	1	-	-	10	8
060071	Siggelkow	5 485	75	30	1	3	1	40	30
060072	Spornitz	4 881	121	46	16	12	-	52	48
060073	Sternberg, Stadt	6 767	171	46	20	5	2	47	26
060074	Stolpe	2 059	37	9	3	2	2	2	2
060076	Suckow	2 718	57	22	2	2	2	8	6
060077	Sukow	2 135	68	42	2	3	-	38	35
060079	Tessenow	3 596	76	28	18	2	-	36	34
060080	Tramm	2 190	43	20	1	5	4	17	16
060081	Wahlstorf	1 246	19	9	1	1	1	8	7
060082	Weitendorf	4 194	50	13	-	37	37	18	16
060083	Wendisch Priborn	2 676	43	15	0	2	-	22	20
060084	Wendisch Waren	1 403	24	14	0	1	1	24	24
060086	Werder	1 808	56	19	1	1	1	28	27
060087	Wessin	1 707	37	14	2	0	-	14	12
060088	Witzin	1 879	37	21	3	1	-	19	17
060089	Zahrensdorf	1 403	36	12	-	4	2	11	11
060090	Zapel	1 157	35	19	0	2	2	15	14
060091	Ziegendorf	3 648	66	41	3	2	2	37	35
060092	Zölkow	2 297	51	22	1	3	1	16	14
060093	Gallin-Kuppentin	2 961	59	32	1	6	3	34	31
060094	Barkhagen	3 028	39	21	0	0	-	45	45
060095	Buchberg	4 632	63	27	1	2	-	37	36
060096	Dobin am See	3 478	118	51	1	0	-	62	56
060097	Kuhlen-Wendorf	4 961	86	37	9	16	13	60	56
060098	Lewitzrand	4 671	101	54	1	11	3	53	50
060099	Techentin	4 142	71	34	1	1	-	43	43
60	Landkreis Parchim	223 345	5 782	2 427	555	916	681	2 579	2 194
061001	Altefähr	2 059	57	31	9	0	-	38	36
061002	Altenkirchen	2 256	75	30	5	1	-	33	27
061003	Baabe	226	53	29	2	0	-	19	5
061004	Bergen auf Rügen, Stadt	4 177	350	149	70	11	0	106	91
061005	Binz	2 523	180	56	41	7	-	56	32
061006	Breege	1 607	62	36	3	0	-	31	19
061007	Buschvitz	1 014	16	11	1	0	0	6	6
061008	Dranske	2 074	127	28	29	3	-	63	23
061009	Dreschvitz	2 251	84	31	21	-	-	13	10
061010	Gager	871	45	21	2	20	-	7	5
061011	Garz/Rügen, Stadt	6 592	159	92	6	17	7	147	60
061012	Gingst	2 166	86	37	8	0	-	10	8
061013	Glowe	2 220	119	37	1	-	-	31	30
061014	Göhren	739	72	25	3	5	0	33	11
061016	Gustow	2 844	62	27	1	8	8	11	8
061017	Insel Hiddensee	1 903	92	52	4	2	-	6	6
061019	Kluis	2 140	34	18	4	0	-	22	22
061020	Lancken-Granitz	1 378	31	19	2	2	2	14	12
061021	Lietzow	838	23	10	1	22	-	4	4
061022	Lohme	1 370	56	27	1	12	8	20	17
061023	Middelhagen	962	60	27	1	0	0	20	10

1) 100/200, 300 (ohne 310), 400, 500, 940

und regionaler Gliederung in Mecklenburg-Vorpommern

von										Sied- lungs- und Ver- kehrs- fläche ¹⁾	Schl.-Nr.
Verkehrsfläche		Landwirtschaftsfläche			Wald- fläche	Wasser- fläche	Flächen anderer Nutzung				
zusam- men	darunter Straße, Weg, Platz	zusam- men	darunter				zusam- men	darunter			
			Moor	Heide				Friedhof	Unland		
(500)	(510 - 530)	(600)	(650)	(660)	(700)	(800)	(900)	(940)	(950)		
ha											
129	126	1 899	-	-	346	77	7	1	5	294	060048
165	153	3 112	4	-	1 016	221	19	4	9	550	060049
27	23	758	-	-	4	16	12	0	0	56	060050
105	105	1 877	-	-	923	89	11	2	2	183	060051
66	66	2 544	-	-	494	47	11	1	3	158	060053
41	41	1 775	-	-	529	191	6	-	2	106	060054
101	89	1 655	18	16	2 127	707	12	1	11	231	060055
711	324	4 607	38	-	4 045	245	81	20	61	1 687	060056
57	46	1 938	12	-	273	85	16	2	13	150	060057
92	41	458	-	-	265	339	28	1	27	203	060059
91	80	1 475	10	-	238	31	18	1	15	287	060060
178	149	3 079	0	-	1 163	2 885	16	5	9	590	060061
79	64	198	1	-	617	8	2	1	1	135	060063
79	74	2 542	7	-	551	54	25	2	22	188	060067
30	27	744	-	-	301	5	3	0	2	64	060070
112	111	3 804	5	36	1 205	115	129	2	4	231	060071
130	121	3 329	-	-	1 181	41	16	2	5	317	060072
177	157	3 661	10	-	1 867	770	69	3	9	402	060073
68	68	1 240	-	-	690	16	5	0	1	107	060074
81	81	2 165	-	-	368	21	16	2	1	148	060076
59	53	1 265	-	-	685	13	3	1	2	169	060077
109	101	2 138	-	-	1 209	20	6	1	5	224	060079
60	54	1 341	-	-	517	206	2	1	1	121	060080
25	25	968	-	102	208	8	9	-	5	52	060081
102	95	1 435	5	-	2 364	84	105	2	17	171	060082
46	39	2 328	-	-	210	18	9	1	8	113	060083
36	30	984	59	-	188	123	22	0	22	84	060084
38	38	1 544	-	-	116	10	14	1	14	123	060086
30	30	1 410	-	-	197	13	5	0	3	82	060087
45	45	834	-	-	852	46	45	0	44	103	060088
34	28	937	-	-	173	205	3	-	1	83	060089
29	24	710	-	-	337	16	13	0	13	79	060090
85	85	2 517	-	-	889	35	16	2	4	191	060091
47	46	1 914	2	-	232	25	9	2	7	117	060092
62	52	2 329	-	-	274	182	15	1	13	158	060093
55	50	2 654	-	-	182	38	16	1	15	140	060094
86	82	2 960	-	118	1 430	38	16	1	15	189	060095
70	69	2 448	12	-	620	120	40	1	39	252	060096
95	95	3 078	-	-	1 387	216	23	1	21	245	060097
108	101	3 469	25	-	823	86	21	4	17	273	060098
81	75	3 067	2	-	585	230	63	1	61	198	060099
6 150	5 282	136 529	276	354	57 488	12 297	1 604	108	908	14 854	60
65	51	1 769	-	-	24	12	95	0	94	160	061001
53	52	1 881	-	-	169	8	37	2	35	164	061002
14	12	73	-	-	46	8	14	2	9	87	061003
176	151	2 569	-	58	805	105	55	10	45	653	061004
126	103	217	-	128	1 807	14	116	2	77	370	061005
45	45	934	-	-	429	45	61	-	60	139	061006
24	19	588	-	-	285	59	35	-	35	47	061007
61	48	1 155	-	-	496	84	85	1	68	255	061008
81	45	1 744	0	-	222	50	59	0	58	177	061009
23	22	604	-	65	79	27	64	1	54	96	061010
160	111	5 231	-	-	618	142	117	3	110	479	061011
38	37	1 778	-	-	204	46	4	1	2	135	061012
55	53	1 144	-	-	570	238	63	1	61	205	061013
32	27	94	-	-	418	55	30	1	28	144	061014
56	56	2 052	-	-	403	89	163	1	161	130	061016
34	32	1 139	57	51	100	325	206	1	178	134	061017
42	41	1 539	-	-	478	20	6	-	6	98	061019
32	30	1 053	-	-	224	11	12	1	8	77	061020
132	28	348	-	-	233	5	70	0	69	182	061021
28	28	911	-	-	309	11	23	1	22	109	061022
20	19	691	-	7	42	60	69	1	64	100	061023

Noch: 7. [1.1] Bodenfläche am 31.12.2010 nach Art der tatsächlichen Nutzung

Schl.-Nr.	Regionale Gliederung	Boden- fläche insgesamt	Da						
			Gebäude- und Freifläche			Betriebsfläche		Erholungsfläche	
			zusammen	darunter		zusammen	Abbauland	zusammen	Grünland
				Wohnen	Gewerbe, Industrie				
(999)	(100/200)	(130)	(170)	(300)	(310)	(400)	(420)		
in									
061024	Neuenkirchen	2 289	50	22	2	24	1	10	7
061025	Parchtitz	2 505	67	29	9	-	-	14	13
061026	Patzig	805	24	15	0	0	-	10	9
061027	Poseritz	4 013	112	51	4	6	3	48	47
061028	Putbus, Stadt	6 660	265	139	16	16	11	93	81
061029	Putgarten	1 262	63	11	-	0	-	19	17
061030	Ralswiek	1 653	33	11	3	1	-	14	13
061031	Rambin	3 143	107	38	27	3	0	31	28
061032	Rappin	2 907	50	8	21	1	-	11	6
061033	Sagard	2 793	127	45	16	35	32	34	30
061034	Samtens	3 244	98	43	16	24	16	25	21
061035	Sassnitz, Stadt	4 708	293	116	68	85	23	118	104
061036	Schaprode	1 965	55	14	7	1	-	7	5
061037	Sehlen	2 058	57	31	4	2	0	24	22
061038	Sellin	1 433	112	54	9	1	-	28	21
061039	Thesenvitz	965	24	20	1	-	-	4	4
061040	Thiessow	235	23	18	1	0	-	11	4
061041	Trent	3 540	78	28	2	10	10	9	7
061042	Ummanz	4 279	95	40	5	0	-	29	18
061043	Wiek	2 539	86	43	7	0	0	26	23
061044	Zirkow	2 561	54	24	7	54	52	27	16
61	Landkreis Rügen	97 768	3 714	1 594	436	375	173	1 281	938
062001	Ahlbeck	1 866	68	46	1	0	-	25	22
062002	Altwarp	3 254	68	21	24	1	-	7	7
062003	Altwigshagen	1 780	35	15	-	0	-	20	20
062005	Bergholz	2 169	37	19	0	15	15	10	9
062007	Blankensee	3 421	61	31	-	2	-	17	15
062008	Blumenhagen	929	27	15	2	2	-	18	17
062009	Boock	1 289	47	27	4	-	-	15	12
062010	Brietzig	1 057	26	11	-	1	0	11	11
062011	Damerow	782	13	6	1	1	-	12	12
062012	Eggesin, Stadt	8 801	384	119	42	21	-	90	82
062013	Fahrenwalde	2 610	33	19	1	1	-	15	13
062014	Ferdinandshof	4 720	168	67	21	13	-	65	59
062016	Glasow	1 559	28	14	-	3	0	4	3
062017	Grambin	1 788	23	15	1	1	-	16	11
062018	Grambow	3 487	76	40	5	4	2	35	31
062019	Groß Luckow	885	26	12	-	1	-	11	11
062021	Hammer a.d. Uecker	2 147	36	24	0	2	-	16	15
062022	Heinrichsruh	1 696	36	17	2	2	1	12	12
062023	Heinrichswalde	1 430	43	21	1	1	-	16	13
062024	Hintersee	4 442	49	26	4	4	-	12	12
062025	Jatznick	3 334	111	65	15	38	25	72	69
062026	Klein Luckow	1 940	27	13	-	5	4	12	12
062027	Koblentz	2 298	40	11	1	-	-	13	13
062028	Krackow	4 403	114	31	29	2	1	36	28
062029	Krugsdorf	834	35	18	1	27	27	10	10
062031	Leopoldshagen	1 956	44	21	6	0	-	23	22
062032	Liepgarten	3 281	46	21	7	5	-	17	17
062033	Löcknitz	2 267	153	58	56	17	15	57	45
062034	Luckow	3 757	60	35	2	2	-	28	27
062036	Meiersberg	1 011	24	12	2	-	-	16	16
062038	Mönkebude	3 423	43	27	2	0	-	15	14
062039	Nadrensee	2 071	58	15	3	15	15	12	11
062040	Nieden	649	13	7	-	0	-	7	7
062042	Papendorf	1 049	18	11	0	10	10	15	14
062043	Pasewalk, Stadt	5 500	427	124	95	21	-	193	134
062044	Penkun, Stadt	7 863	144	74	15	34	29	84	77
062045	Plöwen	1 520	36	18	1	1	-	24	13
062046	Polzow	850	17	8	0	0	0	8	8
062047	Ramin	4 703	88	44	-	1	-	30	29
062049	Rollwitz	1 733	44	25	6	2	-	19	19
062050	Rossow	2 309	35	21	1	10	2	17	16

1) 100/200, 300 (ohne 310), 400, 500, 940

und regionaler Gliederung in Mecklenburg-Vorpommern

von											Siedlungs- und Verkehrsfläche ¹⁾	Schl.-Nr.
Verkehrsfläche		Landwirtschaftsfläche			Waldfläche	Wasserfläche	Flächen anderer Nutzung					
zusammen	darunter Straße, Weg, Platz	zusammen	darunter				zusammen	darunter				
			Moor	Heide				Friedhof	Unland			
(500)	(510 - 530)	(600)	(650)	(660)	(700)	(800)	(900)	(940)	(950)			
ha												
30	30	1 951	2	-	184	23	16	1	15	114	061024	
40	40	1 921	-	-	420	42	1	-	1	121	061025	
15	15	652	-	4	85	14	6	2	4	51	061026	
70	69	3 443	-	-	149	97	89	1	86	234	061027	
163	142	4 501	-	1	1 419	139	62	6	54	533	061028	
34	34	1 049	-	-	26	7	64	-	62	116	061029	
53	43	857	-	-	631	44	19	1	18	103	061030	
57	44	2 701	-	-	91	31	122	1	108	199	061031	
36	34	1 910	-	-	223	592	83	1	21	100	061032	
84	71	2 160	-	-	203	42	109	4	103	251	061033	
86	63	2 547	-	-	390	39	34	1	33	219	061034	
231	122	1 247	-	-	2 330	270	133	10	121	715	061035	
39	38	1 742	-	-	73	19	28	0	25	102	061036	
54	44	1 260	-	-	621	21	19	1	18	138	061037	
49	42	520	-	25	448	234	41	4	36	193	061038	
18	18	875	-	-	16	21	8	0	8	46	061039	
10	10	122	-	-	37	3	30	0	24	44	061040	
58	58	2 877	-	-	375	93	40	0	28	146	061041	
65	63	3 159	2	-	419	315	197	-	163	189	061042	
61	58	2 219	-	-	66	55	24	1	22	175	061043	
58	51	1 503	3	-	690	153	22	1	21	142	061044	
2 607	2 100	66 729	64	339	16 862	3 667	2 532	62	2 216	7 866	61	
45	44	641	-	12	620	451	14	1	13	141	062001	
21	19	193	-	-	897	2 011	57	1	56	97	062002	
44	32	1 431	-	-	170	75	5	1	4	100	062003	
52	47	1 955	-	-	59	14	27	1	26	100	062005	
81	81	1 394	-	2	1 596	191	79	1	78	162	062007	
41	31	812	-	-	14	9	7	0	6	88	062008	
34	34	746	-	-	412	28	7	1	5	96	062009	
29	22	938	1	-	20	11	23	-	23	65	062010	
19	14	701	-	-	10	17	9	1	7	46	062011	
122	103	965	-	30	5 783	201	1 236	3	10	619	062012	
54	53	1 854	-	-	597	38	18	1	17	104	062013	
132	123	3 306	-	-	871	104	62	2	48	380	062014	
35	35	1 405	-	-	45	27	13	1	12	69	062016	
12	12	226	-	-	46	1 447	17	1	8	53	062017	
94	80	2 750	-	-	330	164	32	1	31	209	062018	
28	21	792	-	-	15	5	6	-	6	67	062019	
57	57	650	-	7	1 224	36	125	1	2	112	062021	
65	54	378	-	1	1 185	13	6	1	5	114	062022	
36	36	1 083	-	-	160	38	53	1	52	97	062023	
118	114	927	-	-	2 773	463	96	1	88	184	062024	
112	85	1 733	-	17	1 171	57	41	3	38	310	062025	
32	32	1 157	-	-	655	31	20	1	19	73	062026	
43	43	1 145	-	-	869	185	4	1	3	97	062027	
98	98	3 505	-	-	358	245	47	2	38	250	062028	
24	23	408	-	-	265	54	11	1	10	70	062029	
50	50	739	-	0	1 076	17	6	1	4	119	062031	
47	47	804	-	0	2 211	69	81	3	78	118	062032	
96	71	928	-	-	928	77	13	3	9	310	062033	
113	111	1 094	-	50	1 890	553	16	2	9	205	062034	
22	19	456	-	-	482	6	6	1	4	63	062036	
52	50	358	-	2	1 945	990	20	1	7	111	062038	
75	72	1 595	-	-	210	77	31	1	30	145	062039	
15	15	586	-	-	7	10	11	0	11	36	062040	
63	47	911	-	-	6	12	13	1	12	97	062042	
316	167	3 496	-	-	898	100	49	10	38	966	062043	
240	238	6 644	-	40	228	423	66	4	58	477	062044	
39	36	812	-	-	407	187	14	-	14	99	062045	
21	20	626	-	-	156	6	16	0	15	47	062046	
124	108	3 260	-	-	1 059	68	73	2	72	244	062047	
58	45	1 498	-	-	52	39	20	1	19	124	062049	
60	48	1 760	-	-	372	40	15	1	14	121	062050	

Noch: 7. [1.1] Bodenfläche am 31.12.2010 nach Art der tatsächlichen Nutzung

Schl.-Nr.	Regionale Gliederung	Boden- fläche insgesamt	Da						
			Gebäude- und Freifläche		Betriebsfläche		Erholungsfläche		
			zusammen	darunter		zusammen	Abbauland	zusammen	Grünland
				Wohnen	Gewerbe, Industrie				
		(999)	(100/200)	(130)	(170)	(300)	(310)	(400)	(420)
in									
062051	Rothenmühl.....	3 049	44	17	0	1	-	12	11
062052	Rothenklempenow.....	5 807	83	39	7	1	-	31	24
062053	Schönwalde.....	2 095	44	27	0	2	1	18	17
062056	Strasburg (Uckermark), Stadt	8 685	277	109	42	10	2	189	173
062057	Torgelow-Holländerei	580	26	21	-	0	-	11	11
062058	Torgelow, Stadt	4 927	1 166	135	42	21	-	108	88
062059	Ueckermünde, Stadt.....	8 466	356	160	52	35	-	170	150
062060	Viereck	5 475	113	41	1	3	0	38	34
062061	Vogelsang-Warsin	6 320	38	21	0	0	-	23	20
062062	Wilhelmsburg.....	4 704	114	41	1	1	-	38	30
062064	Zerrenthin.....	1 442	27	16	0	-	-	15	12
062065	Züsedom	1 035	22	7	4	0	-	10	8
062066	Lübs	3 020	63	20	0	0	-	22	20
62	Landkreis Uecker-Randow...	162 470	5 231	1 877	498	338	149	1 823	1 586
	Mecklenburg-Vorpommern ..	2 319 076	82 144	33 177	13 061	7 787	4 420	29 174	25 587

1) 100/200, 300 (ohne 310), 400, 500, 940

und regionaler Gliederung in Mecklenburg-Vorpommern

von										Siedlungs- und Verkehrsfläche ¹⁾	Schl.-Nr.
Verkehrsfläche		Landwirtschaftsfläche			Waldfläche	Wasserfläche	Flächen anderer Nutzung				
zusammen	darunter	zusammen	darunter				zusammen	darunter			
	Straße, Weg, Platz		Moor	Heide				Friedhof	Unland		
(500)	(510 - 530)	(600)	(650)	(660)	(700)	(800)	(900)	(940)	(950)		
ha											
84	84	221	-	-	2 675	10	4	1	3	142	062051
131	129	3 206	-	-	2 069	245	40	2	37	248	062052
53	42	1 808	-	-	90	60	19	1	16	117	062053
238	205	6 639	-	-	1 068	198	66	12	48	724	062056
16	16	360	-	2	123	37	6	1	0	54	062057
142	118	222	-	7	2 869	37	362	4	9	1 442	062058
180	169	1 281	-	3	1 264	5 100	81	8	48	749	062059
147	137	2 246	-	18	2 473	41	415	2	7	301	062060
40	40	485	-	17	1 752	3 959	22	1	19	102	062061
135	133	3 210	-	-	1 078	119	10	1	6	288	062062
35	28	1 294	-	-	37	24	10	-	10	78	062064
21	21	846	-	-	127	5	4	-	4	53	062065
81	76	1 413	-	-	1 387	44	9	1	4	168	062066
4 119	3 633	79 891	1	209	49 083	18 469	3 517	90	1 211	11 451	62
68 723	57 862	1 455 203	2 653	1 204	503 220	138 149	34 675	1 308	25 067	184 717	

8. Siedlungs- und Verkehrsfläche 2007, 2008, 2009 und 2010 nach Nutzungsart und regionaler Gliederung in Mecklenburg-Vorpommern

Schl.- Nr.	Regionale Gliederung	Jahr ¹⁾	Boden- fläche insgesamt	Darunter					
				Siedlungs- und Verkehrs- fläche	davon				
					Gebäude- und Freifläche	Betriebs- fläche ohne Abbauland	Erholungs- fläche	Verkehrs- fläche	Friedhof
			(999)		(100/200)	(300 ohne 310)	(400)	(500)	(940)
in ha									
13001	Greifswald, Hansestadt	2007	5 051	2 059	1 182	64	361	423	29
		2008	5 051	2 058	1 171	66	368	425	29
		2009	5 051	2 047	1 171	73	349	426	29
		2010	5 051	2 050	1 169	73	350	430	29
13002	Neubrandenburg, Stadt	2007	8 565	2 678	1 439	58	601	552	29
		2008	8 566	2 820	1 388	61	789	549	33
		2009	8 566	2 817	1 385	61	791	548	33
		2010	8 566	2 821	1 387	60	790	551	33
13003	Rostock, Hansestadt	2007	18 142	7 074	3 803	139	1 382	1 669	82
		2008	18 143	7 085	3 724	167	1 415	1 697	82
		2009	18 126	7 087	3 708	170	1 428	1 699	82
		2010	18 126	7 152	3 763	156	1 446	1 704	82
13004	Schwerin, Landeshauptstadt	2007	13 053	3 950	2 175	73	772	872	58
		2008	13 053	3 927	2 117	74	800	879	58
		2009	13 053	3 957	2 079	71	856	894	57
		2010	13 053	3 980	2 086	67	859	910	57
13005	Stralsund, Hansestadt	2007	3 902	2 195	1 274	42	364	475	40
		2008	3 902	2 203	1 261	43	371	489	40
		2009	3 905	2 208	1 256	43	374	495	40
		2010	3 907	2 189	1 231	43	378	497	40
13006	Wismar, Hansestadt	2007	4 162	1 780	1 103	11	260	383	23
		2008	4 163	1 802	1 090	11	289	387	24
		2009	4 163	1 815	1 089	11	293	397	24
		2010	4 163	1 829	1 090	11	305	398	24
13051	Bad Doberan	2007	136 234	12 733	6 788	212	1 558	4 134	41
		2008	136 231	12 971	6 786	207	1 737	4 201	39
		2009	136 239	13 285	6 716	207	2 021	4 306	34
		2010	136 240	13 370	6 691	213	2 145	4 290	31
13052	Demmin	2007	192 158	11 878	5 571	159	1 092	4 960	96
		2008	192 164	11 971	5 693	157	1 155	4 871	95
		2009	192 200	12 201	5 713	195	1 212	4 985	94
		2010	192 212	12 241	5 689	199	1 308	4 950	94
13053	Güstrow	2007	205 852	13 626	5 941	230	1 027	6 329	99
		2008	205 860	13 795	5 912	245	1 184	6 357	98
		2009	205 874	13 913	5 917	241	1 237	6 419	98
		2010	205 876	14 165	5 889	249	1 470	6 460	98
13054	Ludwigslust	2007	251 729	18 509	7 568	234	1 960	8 612	135
		2008	251 741	19 005	7 553	252	2 451	8 617	131
		2009	251 774	19 356	7 575	266	2 721	8 664	130
		2010	251 792	19 538	7 591	297	2 862	8 659	128

1) Stichtag: 31.12.

Noch: 8. Siedlungs- und Verkehrsfläche 2007, 2008, 2009 und 2010 nach Nutzungsart und regionaler Gliederung in Mecklenburg-Vorpommern

Schl.- Nr.	Regionale Gliederung	Jahr ¹⁾	Boden- fläche insgesamt	Darunter					
				Siedlungs- und Verkehrs- fläche	davon				
			Gebäude- und Freifläche		Betriebs- fläche ohne Abbauland	Erholungs- fläche	Verkehrs- fläche	Friedhof	
			(999)		(100/200)	(300 ohne 310)	(400)	(500)	(940)
in ha									
13055	Mecklenburg-Strelitz	2007	208 987	12 298	5 111	247	1 722	5 122	95
		2008	208 985	12 377	5 106	253	1 731	5 192	95
		2009	208 987	12 471	5 122	308	1 746	5 201	95
		2010	208 987	12 520	5 107	338	1 755	5 225	95
13056	Müritz.....	2007	171 357	9 640	4 167	87	1 269	4 050	68
		2008	171 361	9 760	4 169	106	1 361	4 056	68
		2009	171 377	9 938	4 183	107	1 514	4 067	67
		2010	171 382	10 186	4 126	123	1 720	4 151	67
13057	Nordvorpommern	2007	217 201	16 803	7 948	281	2 736	5 753	85
		2008	217 214	16 965	7 903	283	2 800	5 894	85
		2009	217 294	17 130	7 872	290	2 891	5 993	83
		2010	217 350	17 108	7 830	297	2 920	5 979	83
13058	Nordwestmecklenburg	2007	207 585	15 139	6 831	287	2 145	5 797	80
		2008	207 619	15 527	6 571	292	2 751	5 831	82
		2009	207 621	15 880	6 498	302	3 096	5 905	80
		2010	207 647	16 116	6 500	309	3 326	5 901	80
13059	Ostvorpommern	2007	191 065	14 421	7 163	234	1 498	5 416	109
		2008	191 070	14 614	7 224	235	1 620	5 426	109
		2009	191 123	15 084	7 226	263	1 768	5 720	108
		2010	191 141	15 280	7 265	309	1 857	5 743	107
13060	Parchim	2007	223 316	13 970	5 953	178	1 533	6 193	112
		2008	223 317	14 322	5 961	241	1 814	6 197	109
		2009	223 318	14 643	5 948	252	2 157	6 177	108
		2010	223 345	14 854	5 782	235	2 579	6 150	108
13061	Rügen	2007	97 719	7 720	4 118	144	782	2 618	58
		2008	97 722	7 782	3 813	198	1 146	2 564	61
		2009	97 768	7 857	3 738	230	1 222	2 606	61
		2010	97 768	7 866	3 714	202	1 281	2 607	62
13062	Uecker-Randow	2007	162 456	8 950	4 471	89	471	3 828	91
		2008	162 463	10 342	4 465	101	1 732	3 952	92
		2009	162 461	10 431	4 475	108	1 738	4 018	92
		2010	162 470	11 451	5 231	188	1 823	4 119	90
13	Mecklenburg- Vorpommern	2007	2 318 534	175 427	82 606	2 771	21 533	67 187	1 330
		2008	2 318 623	179 326	81 908	2 992	25 512	67 584	1 330
		2009	2 318 898	182 119	81 671	3 198	27 414	68 519	1 317
		2010	2 319 076	184 717	82 144	3 368	29 174	68 723	1 308

1) Stichtag: 31.12.

9. [3.4] Siedlungs- und Verkehrsfläche 2009 und 2010 nach Nutzungsart und regionaler Gliederung in Mecklenburg-Vorpommern

Schl.- Nr.	Regionale Gliederung	Jahr ¹⁾ Veränderung	Boden- fläche insgesamt	Darunter					
				Siedlungs- und Verkehrs- fläche	davon				
			Gebäude- und Freifläche		Betriebs- fläche ohne Abbauland	Erholungs- fläche	Verkehrs- fläche	Friedhof	
			(999)		(100/200)	(300 ohne 310)	(400)	(500)	(940)
in ha									
13001	Greifswald, Hansestadt	2009	5 051	2 047	1 171	73	349	426	29
		2010	5 051	2 050	1 169	73	350	430	29
		%	0,0	0,1	- 0,2	-	0,3	0,9	0,4
13002	Neubrandenburg, Stadt	2009	8 566	2 817	1 385	61	791	548	33
		2010	8 566	2 821	1 387	60	790	551	33
		%	0,0	0,1	0,2	- 1,8	- 0,1	0,5	0,1
13003	Rostock, Hansestadt	2009	18 126	7 087	3 708	170	1 428	1 699	82
		2010	18 126	7 152	3 763	156	1 446	1 704	82
		%	0,0	0,9	1,5	- 7,9	1,3	0,3	-
13004	Schwerin, Landeshauptstadt	2009	13 053	3 957	2 079	71	856	894	57
		2010	13 053	3 980	2 086	67	859	910	57
		%	0,0	0,6	0,4	- 5,7	0,3	1,8	-
13005	Stralsund, Hansestadt	2009	3 905	2 208	1 256	43	374	495	40
		2010	3 907	2 189	1 231	43	378	497	40
		%	0,0	-0,9	- 2,0	0,0	1,2	0,3	-
13006	Wismar, Hansestadt	2009	4 163	1 815	1 089	11	293	397	24
		2010	4 163	1 829	1 090	11	305	398	24
		%	0,0	0,8	0,1	- 3,6	4,2	0,3	-
13051	Bad Doberan	2009	136 239	13 285	6 716	207	2 021	4 306	34
		2010	136 240	13 370	6 691	213	2 145	4 290	31
		%	0,0	0,6	- 0,4	2,8	6,1	- 0,4	- 8,0
13052	Demmin	2009	192 200	12 201	5 713	195	1 212	4 985	94
		2010	192 212	12 241	5 689	199	1 308	4 950	94
		%	0,0	0,3	- 0,4	1,9	7,9	- 0,7	- 0,2
13053	Güstrow	2009	205 874	13 913	5 917	241	1 237	6 419	98
		2010	205 876	14 165	5 889	249	1 470	6 460	98
		%	0,0	1,8	- 0,5	3,0	18,8	0,6	0,0
13054	Ludwigslust	2009	251 774	19 356	7 575	266	2 721	8 664	130
		2010	251 792	19 538	7 591	297	2 862	8 659	128
		%	0,0	0,9	0,2	12,0	5,2	- 0,1	- 1,9
13055	Mecklenburg-Strelitz	2009	208 987	12 471	5 122	308	1 746	5 201	95
		2010	208 987	12 520	5 107	338	1 755	5 225	95
		%	0,0	0,4	- 0,3	9,7	0,6	0,5	-
13056	Müritz	2009	171 377	9 938	4 183	107	1 514	4 067	67
		2010	171 382	10 186	4 126	123	1 720	4 151	67
		%	0,0	2,5	- 1,4	14,3	13,6	2,0	0,0
13057	Nordvorpommern	2009	217 294	17 130	7 872	290	2 891	5 993	83
		2010	217 350	17 108	7 830	297	2 920	5 979	83
		%	0,0	- 0,1	- 0,5	2,4	1,0	- 0,2	- 1,0
13058	Nordwestmecklenburg	2009	207 621	15 880	6 498	302	3 096	5 905	80
		2010	207 647	16 116	6 500	309	3 326	5 901	80
		%	0,0	1,5	0,0	2,3	7,5	- 0,1	- 0,2
13059	Ostvorpommern	2009	191 123	15 084	7 226	263	1 768	5 720	108
		2010	191 141	15 280	7 265	309	1 857	5 743	107
		%	0,0	1,3	0,5	17,2	5,0	0,4	- 0,9
13060	Parchim	2009	223 318	14 643	5 948	252	2 157	6 177	108
		2010	223 345	14 854	5 782	235	2 579	6 150	108
		%	0,0	1,4	- 2,8	- 6,6	19,6	- 0,4	- 0,5
13061	Rügen	2009	97 768	7 857	3 738	230	1 222	2 606	61
		2010	97 768	7 866	3 714	202	1 281	2 607	62
		%	0,0	0,1	- 0,6	- 12,1	4,8	0,1	0,5
13062	Uecker-Randow	2009	162 461	10 431	4 475	108	1 738	4 018	92
		2010	162 470	11 451	5 231	188	1 823	4 119	90
		%	0,0	9,8	16,9	74,4	4,9	2,5	- 2,0
13	Mecklenburg- Vorpommern	2009	2 318 898	182 119	81 671	3 198	27 414	68 519	1 317
		2010	2 319 076	184 717	82 144	3 368	29 174	68 723	1 308
		%	0,0	1,4	0,6	5,3	6,4	0,3	- 0,7

1) Stichtag: 31.12.

**10. [3.3] Anteile der Nutzungsarten an der Siedlungs- und Verkehrsfläche 2009 und 2010
nach regionaler Gliederung in Mecklenburg-Vorpommern**

Schl.- Nr.	Regionale Gliederung	Jahr ¹⁾	Siedlungs- und Verkehrs- fläche	Davon				
				Gebäude- und Freifläche	Betriebs- fläche ohne Abbauland	Erholungs- fläche	Verkehrs- fläche	Friedhof
				(100/200)	(300 ohne 310)	(400)	(500)	(940)
			ha	Anteil an der Siedlungs- und Verkehrsfläche in %				
13001	Greifswald, Hansestadt	2009	2 047	57,2	3,5	17,0	20,8	1,4
		2010	2 050	57,0	3,5	17,1	21,0	1,4
13002	Neubrandenburg, Stadt	2009	2 817	49,2	2,2	28,1	19,4	1,2
		2010	2 821	49,2	2,1	28,0	19,5	1,2
13003	Rostock, Hansestadt	2009	7 087	52,3	2,4	20,1	24,0	1,2
		2010	7 152	52,6	2,2	20,2	23,8	1,1
13004	Schwerin, Landeshauptstadt ..	2009	3 957	52,5	1,8	21,6	22,6	1,4
		2010	3 980	52,4	1,7	21,6	22,9	1,4
13005	Stralsund, Hansestadt	2009	2 208	56,9	1,9	16,9	22,4	1,8
		2010	2 189	56,3	2,0	17,3	22,7	1,8
13006	Wismar, Hansestadt	2009	1 815	60,0	0,6	16,1	21,9	1,3
		2010	1 829	59,6	0,6	16,7	21,8	1,3
13051	Bad Doberan	2009	13 285	50,6	1,6	15,2	32,4	0,3
		2010	13 370	50,0	1,6	16,0	32,1	0,2
13052	Demmin	2009	12 201	46,8	1,6	9,9	40,9	0,8
		2010	12 241	46,5	1,6	10,7	40,4	0,8
13053	Güstrow	2009	13 913	42,5	1,7	8,9	46,1	0,7
		2010	14 165	41,6	1,8	10,4	45,6	0,7
13054	Ludwigslust	2009	19 356	39,1	1,4	14,1	44,8	0,7
		2010	19 538	38,9	1,5	14,7	44,3	0,7
13055	Mecklenburg-Strelitz	2009	12 471	41,1	2,5	14,0	41,7	0,8
		2010	12 520	40,8	2,7	14,0	41,7	0,8
13056	Müritz	2009	9 938	42,1	1,1	15,2	40,9	0,7
		2010	10 186	40,5	1,2	16,9	40,7	0,7
13057	Nordvorpommern	2009	17 130	46,0	1,7	16,9	35,0	0,5
		2010	17 108	45,8	1,7	17,1	34,9	0,5
13058	Nordwestmecklenburg	2009	15 880	40,9	1,9	19,5	37,2	0,5
		2010	16 116	40,3	1,9	20,6	36,6	0,5
13059	Ostvorpommern	2009	15 084	47,9	1,7	11,7	37,9	0,7
		2010	15 280	47,5	2,0	12,2	37,6	0,7
13060	Parchim	2009	14 643	40,6	1,7	14,7	42,2	0,7
		2010	14 854	38,9	1,6	17,4	41,4	0,7
13061	Rügen	2009	7 857	47,6	2,9	15,5	33,2	0,8
		2010	7 866	47,2	2,6	16,3	33,1	0,8
13062	Uecker-Randow	2009	10 431	42,9	1,0	16,7	38,5	0,9
		2010	11 451	45,7	1,6	15,9	36,0	0,8
13	Mecklenburg-Vorpommern..	2009	182 119	44,8	1,8	15,1	37,6	0,7
		2010	184 717	44,5	1,8	15,8	37,2	0,7

1) Stichtag: 31.12.

Bodenfläche insgesamt 2010 nach Nutzungsarten

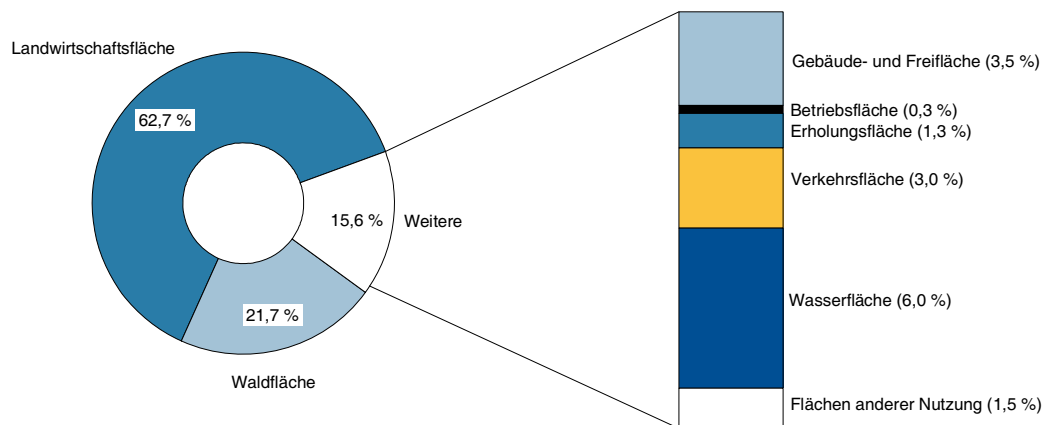

Siedlungs- und Verkehrsfläche 2010 nach Nutzungsarten

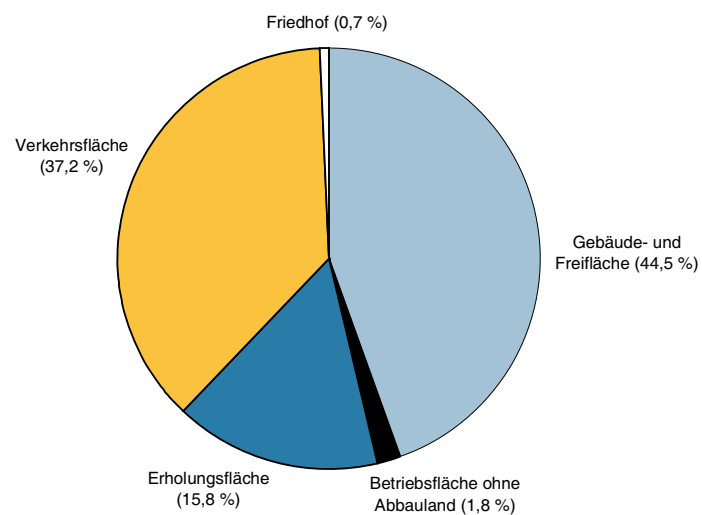

Bodenfläche je Einwohner in Quadratmetern (m²) 2010 nach regionaler Gliederung

Bodenfläche je Einwohner

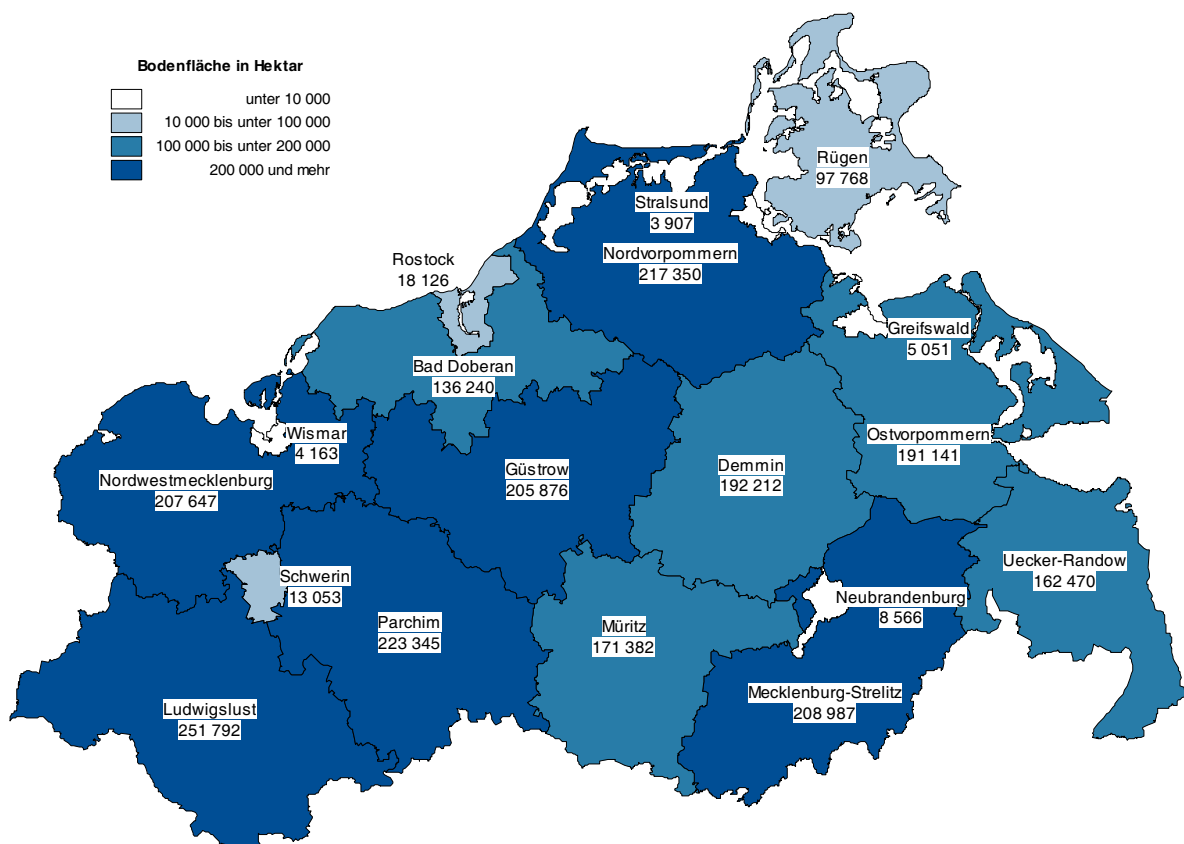
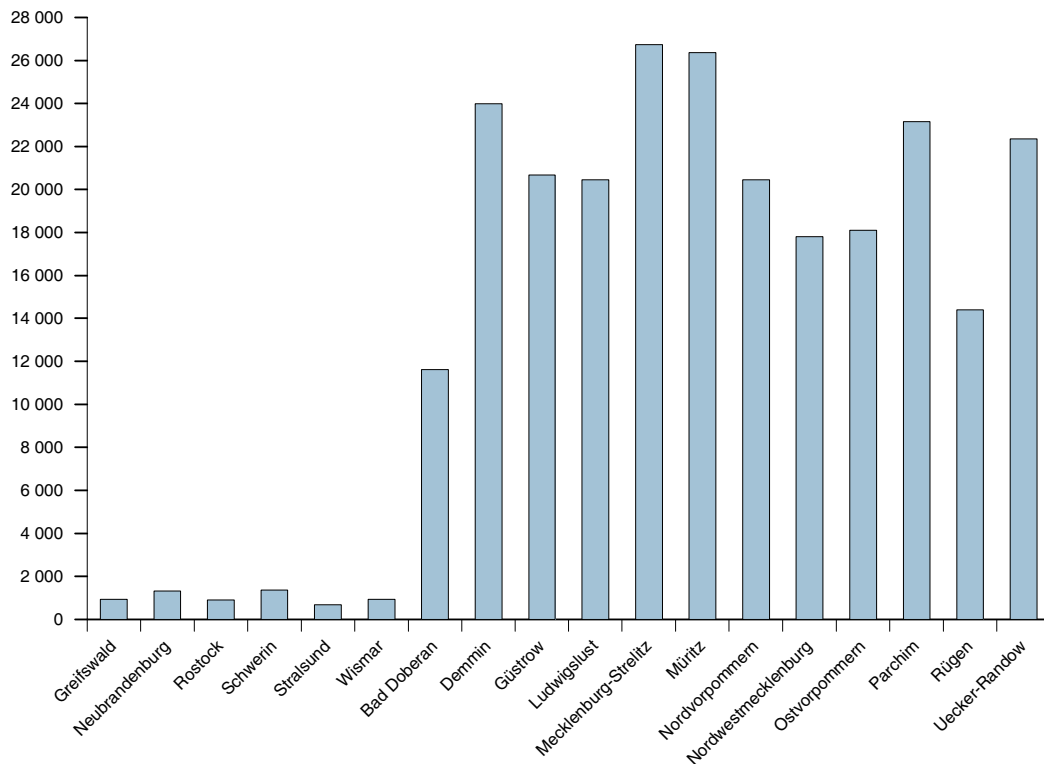

StatA MV

Anteil der Landwirtschaftsfläche an der Bodenfläche 2010

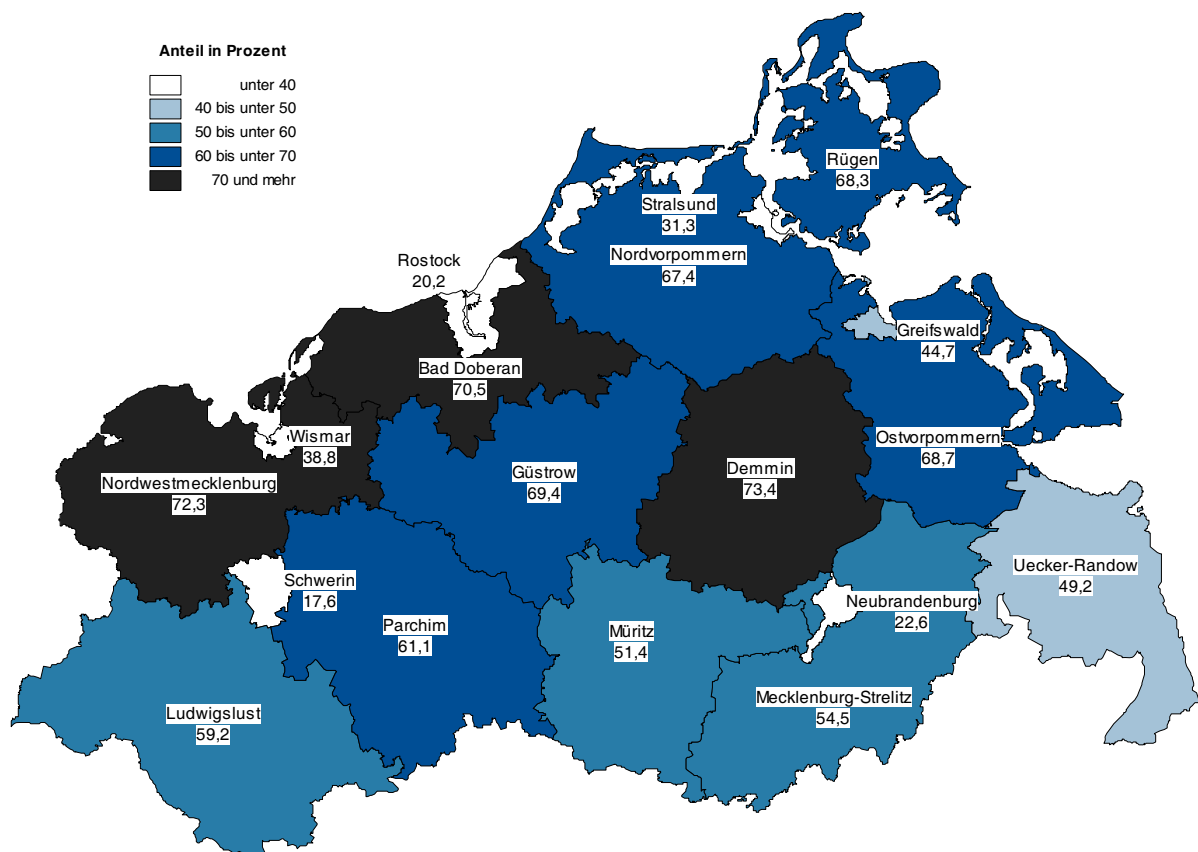
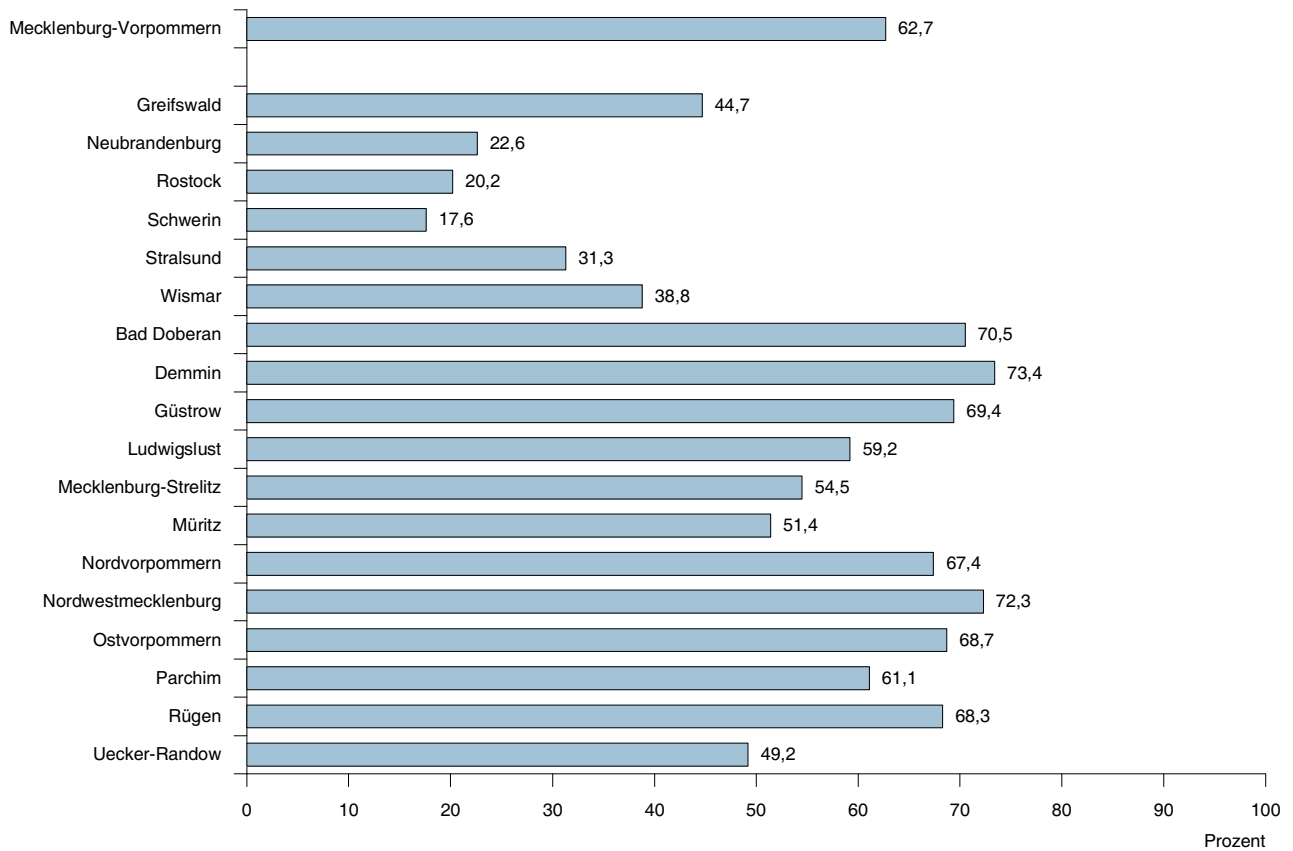

StatA MV

Anteil der Waldfläche an der Bodenfläche 2010

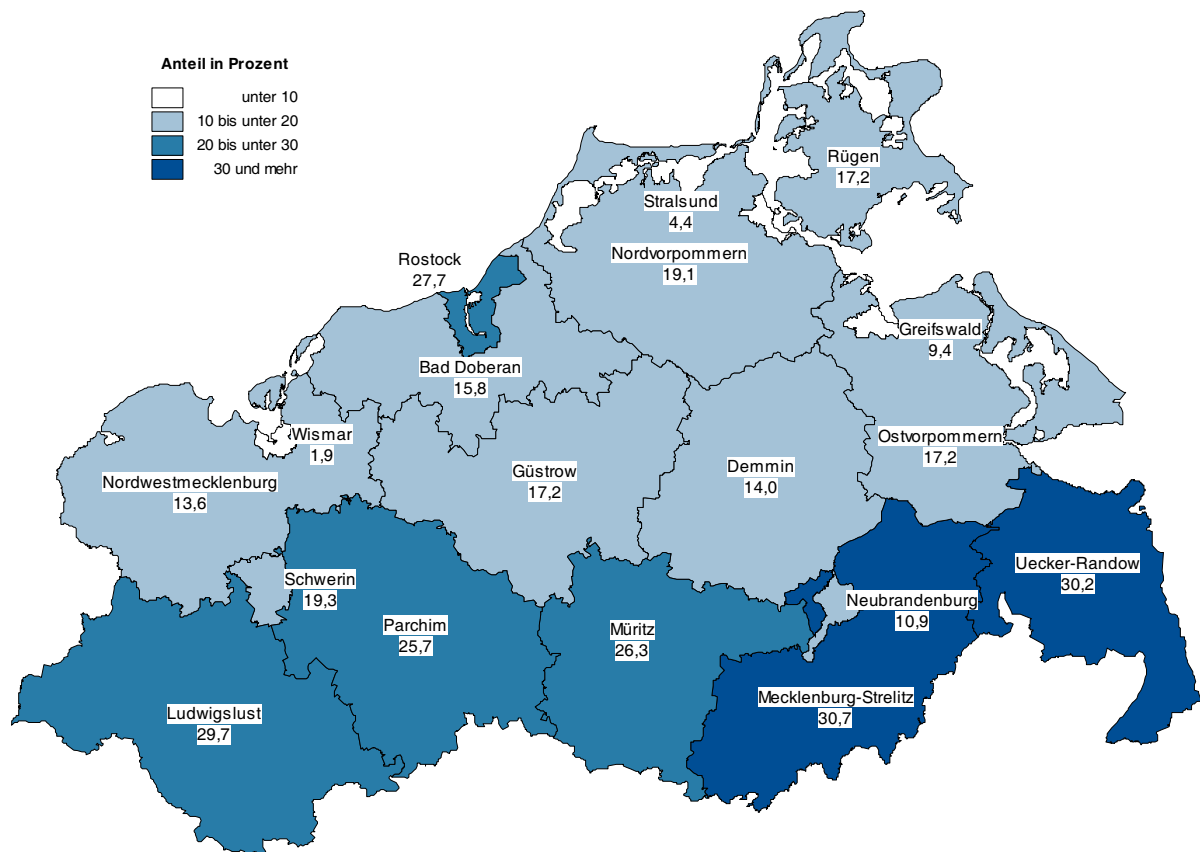
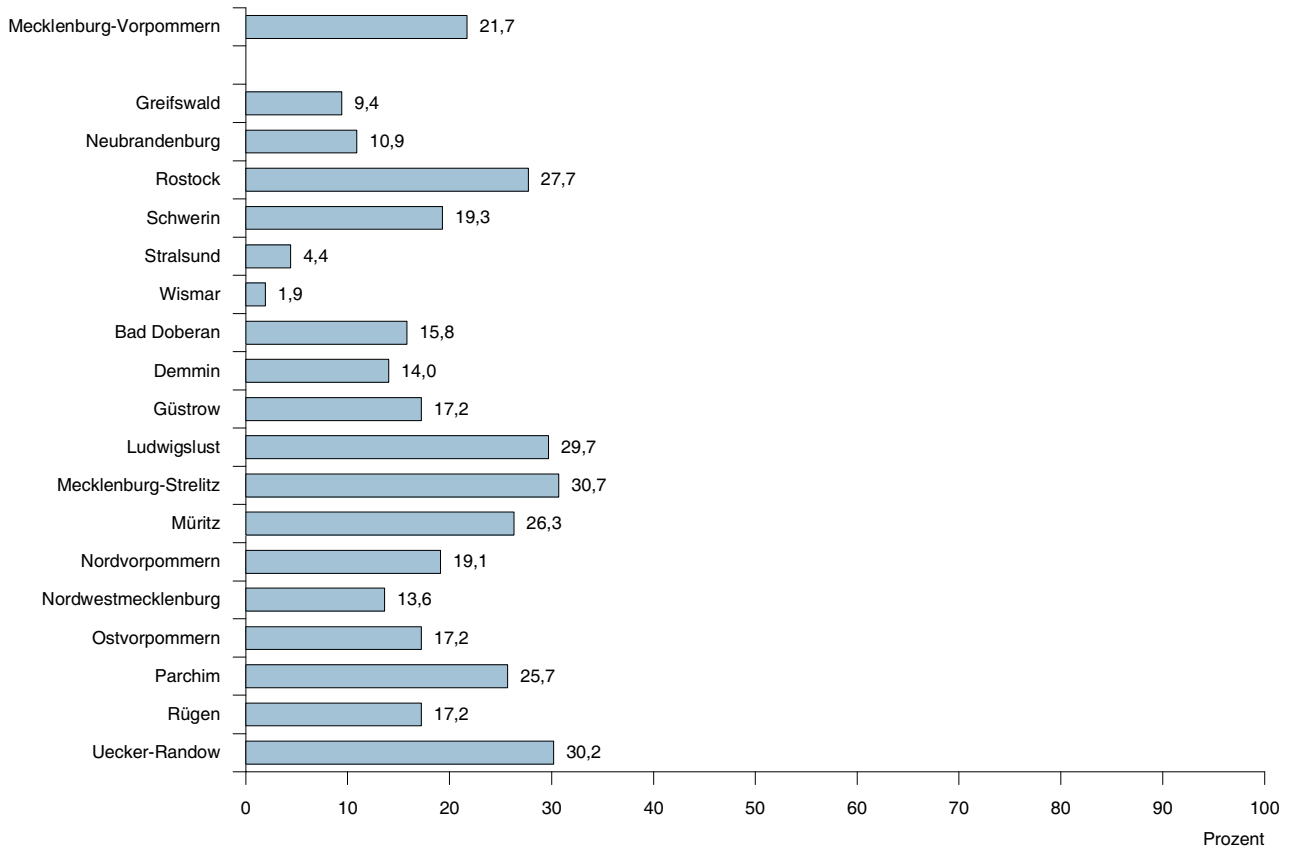

StatA MV

Anteil der Wasserfläche an der Bodenfläche 2010

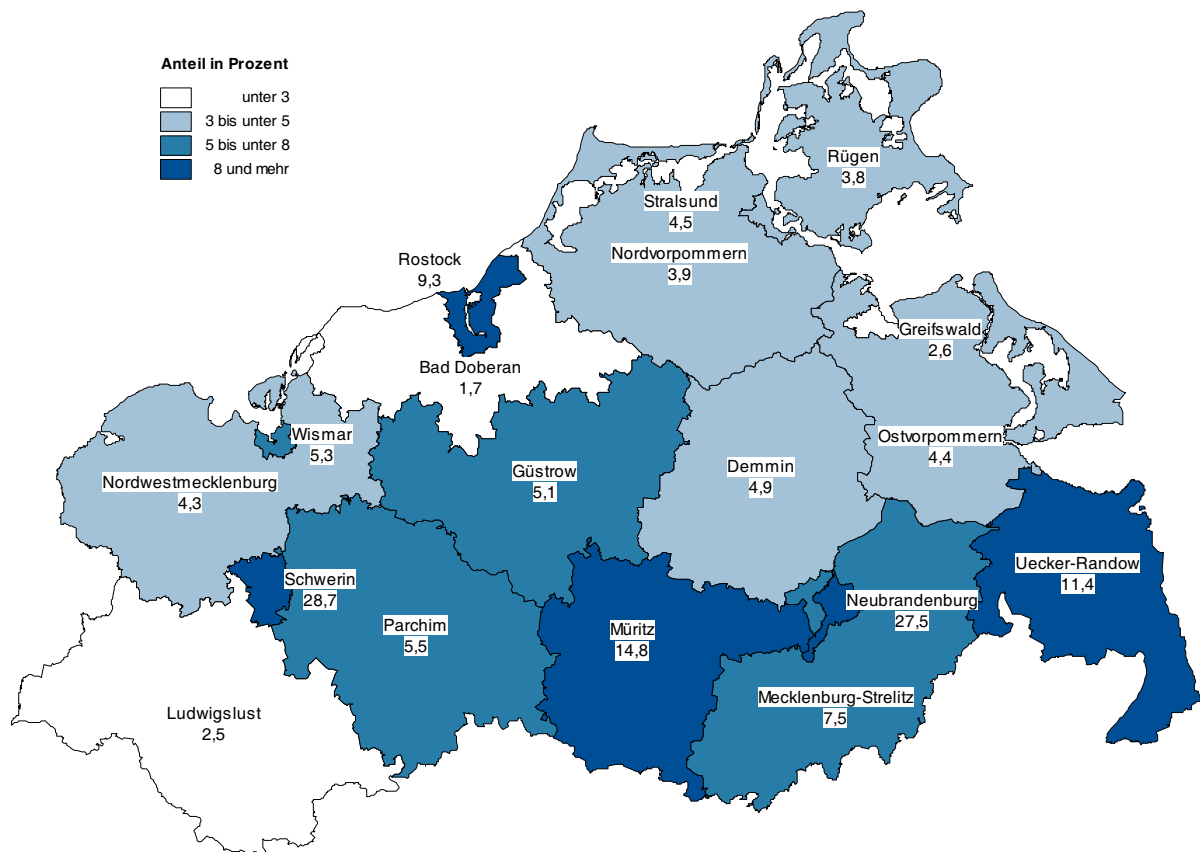
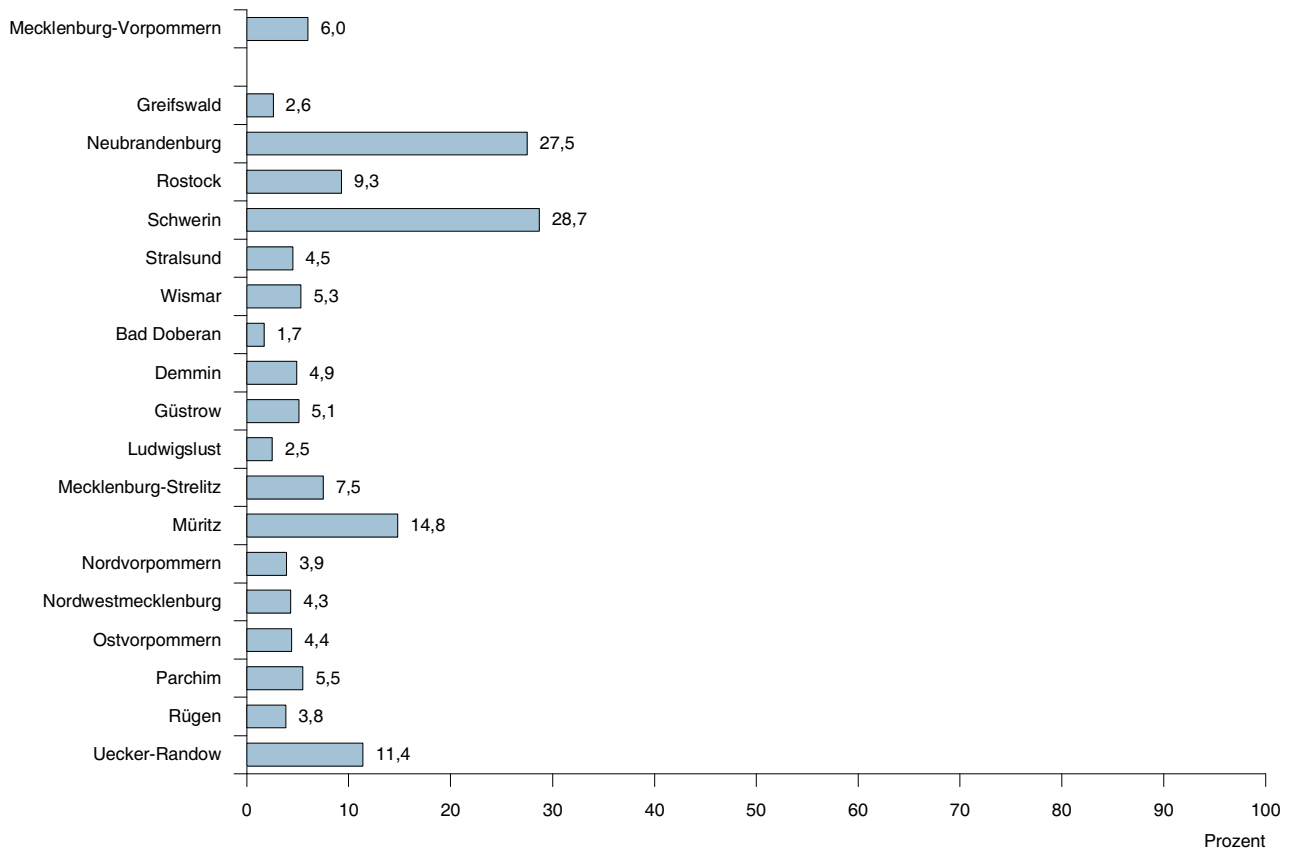

StatA MV

Anteil der Siedlungs- und Verkehrsfläche an der Bodenfläche 2010

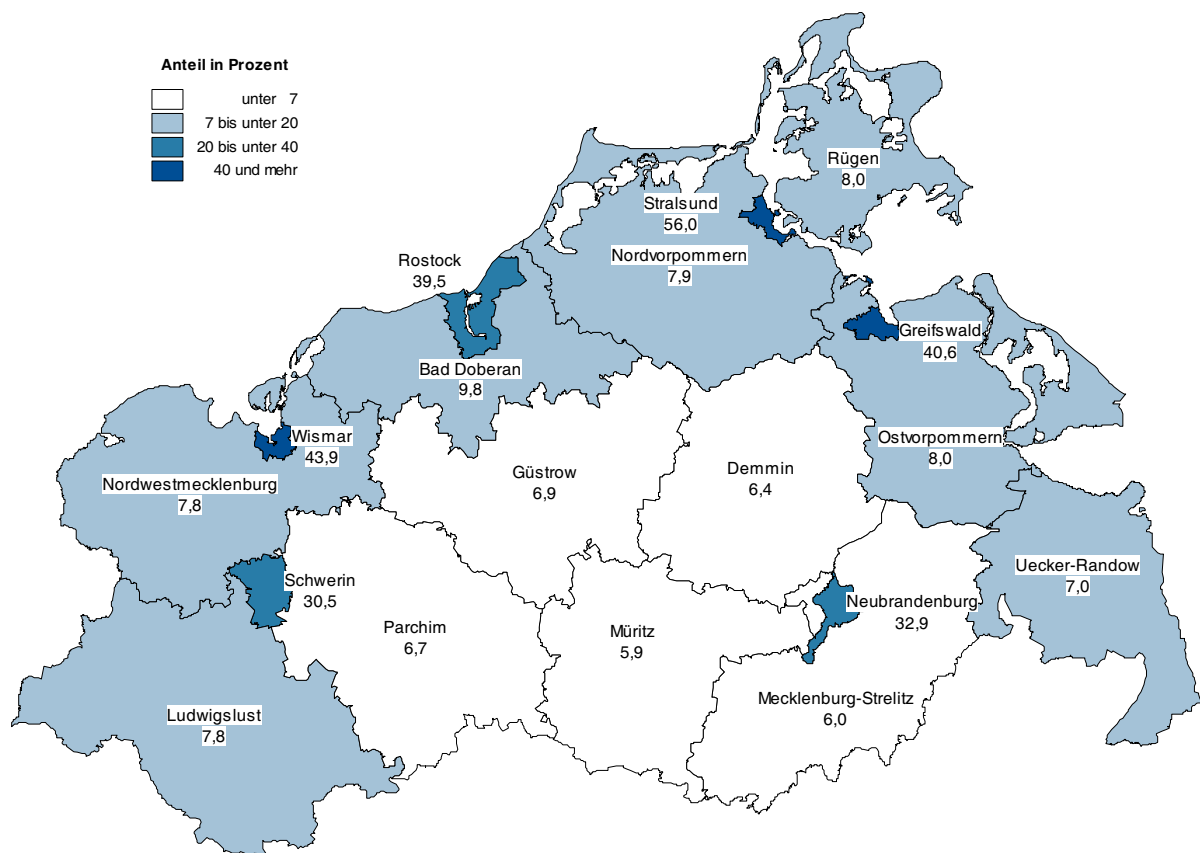
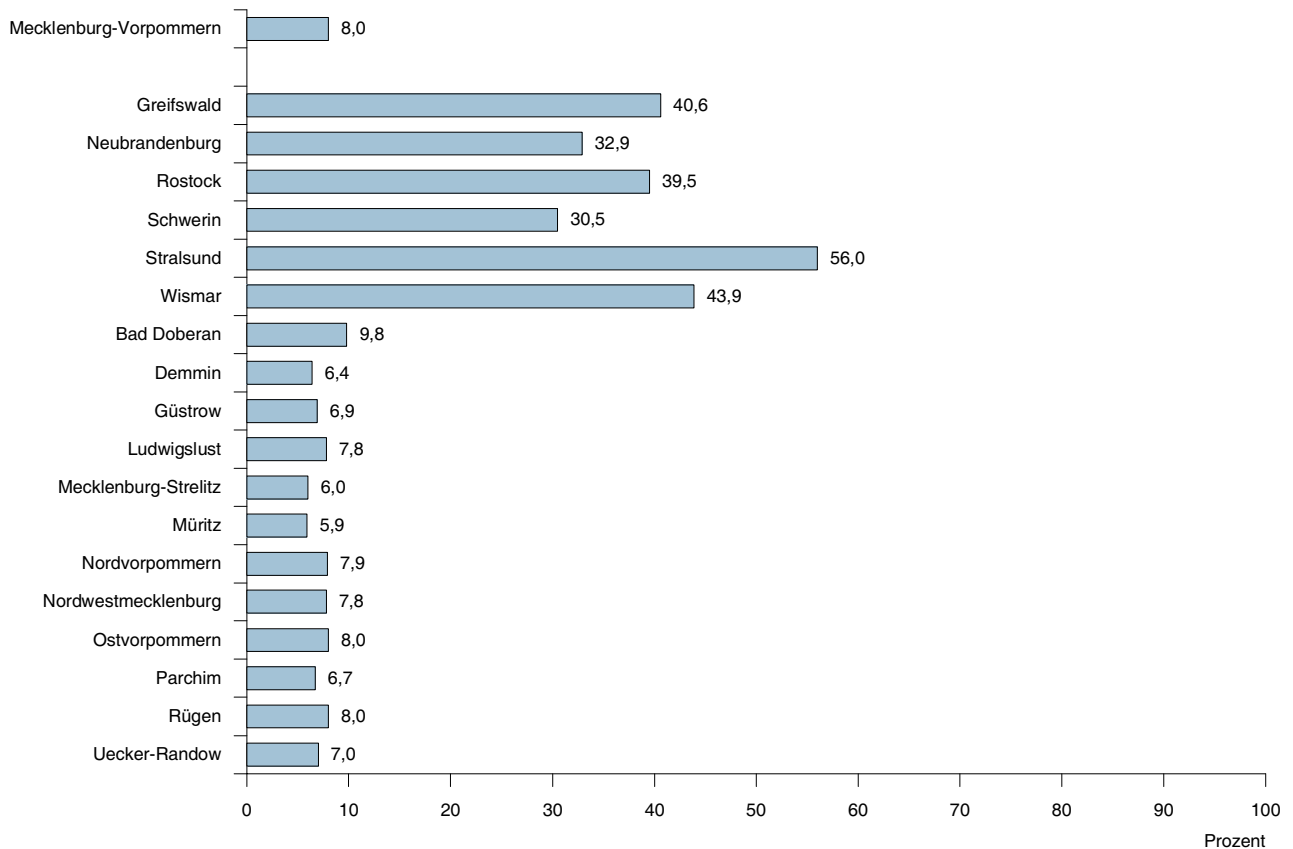

StatA MV

Anteile der kreisfreien Städte und Landkreise 2010 an der Bodenfläche sowie an den Hauptnutzungsarten von Mecklenburg-Vorpommern

Bodenfläche

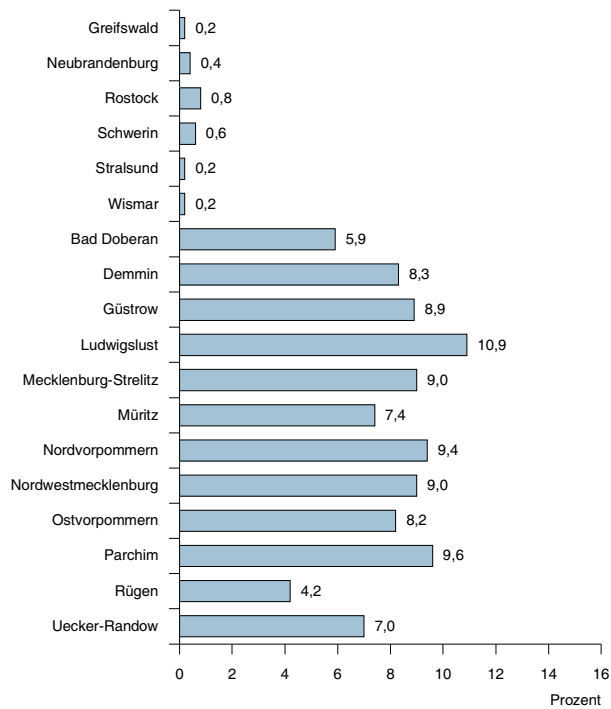

Landwirtschaftsfläche

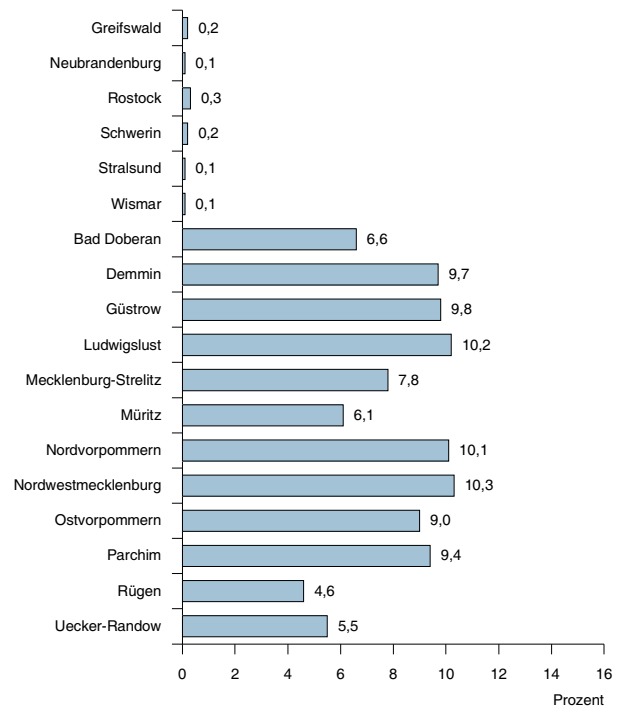

Waldfläche

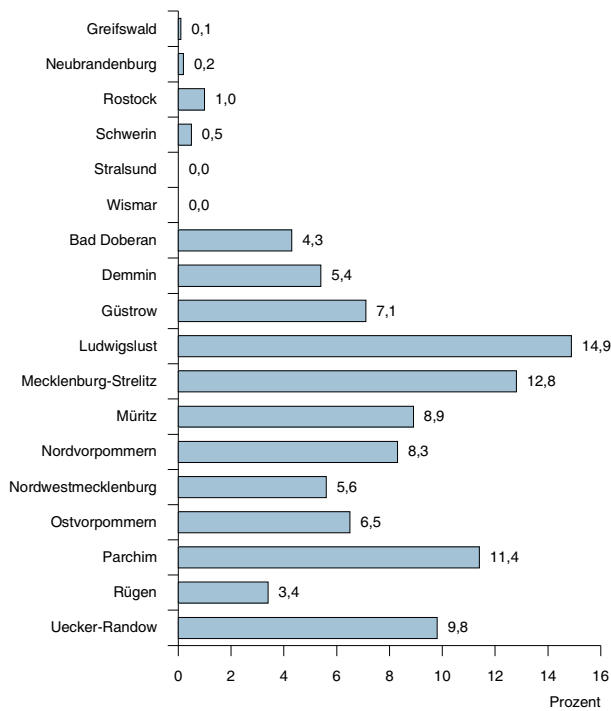

Siedlungs- und Verkehrsfläche

