



Betriebswirtschaftliche Ausrichtung und Standardoutput landwirtschaftlicher Betriebe in Mecklenburg-Vorpommern

2010

(Ergebnisse der Landwirtschaftszählung)

Bestell-Nr.: C4934 2010 01

Herausgabe: 19. Juni 2012

Printausgabe: EUR 4,00

Herausgeber: Statistisches Amt Mecklenburg-Vorpommern, Lübecker Straße 287, 19059 Schwerin,
Telefon: 0385 588-0, Telefax: 0385 588-56909, Internet: <http://www.statistik-mv.de>, E-Mail: statistik.post@statistik-mv.de

Zuständiger Dezernent: Dr. Dieter Gabka, Telefon: 0385 588-56044

© Statistisches Amt Mecklenburg-Vorpommern, Schwerin, 2012
Auszugsweise Vervielfältigung und Verbreitung mit Quellenangabe gestattet.

Zeichenerklärungen und Abkürzungen

-	nichts vorhanden
0	weniger als die Hälfte von 1 in der letzten besetzten Stelle, jedoch mehr als nichts
.	Zahlenwert unbekannt oder geheim zu halten
...	Zahl lag bei Redaktionsschluss noch nicht vor
x	Aussage nicht sinnvoll oder Fragestellung nicht zutreffend
/	keine Angabe, da Zahlenwert nicht ausreichend genau oder nicht repräsentativ
()	Zahl hat eingeschränkte Aussagefähigkeit
p	vorläufige Zahl
s	geschätzte Zahl
r	berichtigte Zahl

Inhaltsverzeichnis

	Seite
Vorbemerkungen	3
Erläuterungen	3 - 5
Ergebnisdarstellung	5
Schematische Übersicht	
Klassifizierungssystem in der Landwirtschaft 2010	6
Tabellen	
1. [0801 T] Landwirtschaftliche Betriebe mit ausgewählten Merkmalen 2010 nach betriebswirtschaftlicher Ausrichtung und nach Kreisen	8 - 83
2. [0803 T] Landwirtschaftliche Betriebe mit Einkommenskombinationen 2010 nach dem Anteil des Umsatzes aus Einkommenskombinationen am Gesamtumsatz des Betriebes, betriebswirtschaftlicher Ausrichtung, Rechtsformen und sozialökonomischen Betriebstypen sowie Betriebe ohne Einkommenskombinationen	84 - 91
2.1 [0803.1] Anzahl der landwirtschaftlichen Betriebe	84 - 85
2.2 [0803.2] Landwirtschaftlich genutzte Fläche in Hektar	86 - 87
2.3 [0803.3] Standardoutput in EUR	88 - 89
2.4 [0803.4] Standardoutput je Betrieb in EUR	90 - 91
3. [0804 T] Betriebswirtschaftliche Ausrichtung landwirtschaftlicher Betriebe 2010 nach Rechtsformen und sozialökonomischen Betriebstypen	92 - 107
3.1 [0804.1] Landwirtschaftliche Betriebe nach Größenklassen der landwirtschaftlich genutzten Fläche	92 - 95
3.2 [0804.2] Landwirtschaftliche genutzte Fläche in Hektar nach Größenklassen der landwirtschaftlich genutzten Fläche	96 - 99
3.3 [0804.3] Landwirtschaftliche Betriebe nach Größenklassen des Standardoutputs	100 - 103
3.4 [0804.4] Standardoutput in EUR nach Größenklassen des Standardoutputs	104 - 107
Grafiken	
Anteil der Ackerbaubetriebe an den landwirtschaftlichen Betrieben insgesamt 2010	7
Anteil der Futterbaubetriebe an den landwirtschaftlichen Betrieben insgesamt 2010	7
Anzahl der landwirtschaftlichen Betriebe 2010 nach betriebswirtschaftlicher Ausrichtung	85
Standardoutput je Betriebe 2010 nach betriebswirtschaftlicher Ausrichtung	91

Vorbemerkungen

Im vorliegenden Statistischen Bericht werden Ergebnisse über die betriebswirtschaftliche Ausrichtung der landwirtschaftlichen Betriebe, die im Rahmen der Landwirtschaftszählung 2010 ermittelt wurden, veröffentlicht. Durch die Betriebsklassifizierung werden die landwirtschaftlichen Betriebe mit ihrer Vielzahl an Produktionszweigen (z. B. Ackerbau, Gartenbau, Veredlung) über die monetäre Bewertung ihrer Produktion in Gruppen ähnlicher Betriebe eingeteilt.

Die Datenaufbereitung erfolgte zum Gebietsstand 1. März 2010. Differenzen im Zahlenmaterial entstehen durch unabhängiges Runden.

Rechtsgrundlagen

- Verordnung (EG) Nr. 1166/2008 des Europäischen Parlaments und des Rates vom 19. November 2008 über die Betriebsstrukturhebung und die Erhebung über landwirtschaftliche Produktionsmethoden sowie zur Aufhebung der Verordnung (EWG) Nr. 571/88 des Rates (ABl. EU Nr. L 321 vom 1.12.2008, S. 14). Erhoben werden die Angaben nach Anhang III der Verordnung.
- Agrarstatistikgesetz (AgrStatG) in der Fassung der Bekanntmachung vom 17. Dezember 2009 (BGBl. I S. 3886). Erhoben werden die Angaben nach §§ 8 Absatz 1, 27 Absatz 1, 30 Absatz 1 und 32 Absatz 2.
- Bundesstatistikgesetz (BStatG) vom 22. Januar 1987 (BGBl. I S. 462, 565), das zuletzt durch Artikel 3 des Gesetzes vom 7. September 2007 (BGBl. I S. 2246) geändert worden ist.
- Gesetz zur Gleichstellung stillgelegter und landwirtschaftlich genutzter Flächen vom 10. Juli 1995 (BGBl. I S. 910), das zuletzt durch Artikel 62a des Gesetzes vom 13. April 2006 (BGBl. I S. 855) geändert worden ist.

Mit der Fassung des Agrarstatistikgesetzes (AgrStatG) von 2009 wurden die Erfassungsgrenzen der Agrarstatistiken für die Landwirtschaftsbetriebe neu festgelegt. Demnach besteht seit 2010 Auskunftspflicht für Betriebe mit:

- mindestens 5 Hektar landwirtschaftlich genutzter Fläche oder
- mindestens jeweils 10 Rindern oder 50 Schweinen oder 10 Zuchtsauen oder 20 Schafen oder 20 Ziegen oder 1000 Stück Geflügel oder
- jeweils 0,5 Hektar Hopfen oder Tabak oder 1,0 Hektar Dauerkulturen im Freiland oder je 0,5 Hektar Obstanbau-, Reb- oder Baumschulfläche oder 0,5 Hektar Gemüse oder Erdbeeren im Freiland oder 0,3 Hektar Blumen oder Zierpflanzen im Freiland oder 0,1 Hektar Kulturen unter Glas oder anderen begehbaren Schutzabdeckungen oder 0,1 Hektar Speisepilze.

Jedes der aufgeführten Kriterien begründet für sich die Auskunftspflicht als Landwirtschaftsbetrieb.

Durch die Anhebung der Mindestgrößen sind die Ergebnisse nur eingeschränkt mit denen früherer Erhebungen vergleichbar.

Die Erhebung aller Angaben erfolgt nach dem Ort des Betriebssitzes (Betriebssitzprinzip), nicht nach der Belegenheit der vom Betrieb selbst bewirtschafteten Flächen. Betriebssitz ist das Grundstück, auf dem sich die Wirtschaftsgebäude des Betriebes befinden. Befinden sich Wirtschaftsgebäude des Betriebes auf mehreren Grundstücken, ist der Betriebssitz das Grundstück, auf dem sich das wichtigste oder die in ihrer Gesamtheit wichtigsten Wirtschaftsgebäude befinden. Hat der Betrieb kein Wirtschaftsgebäude, so ist das Grundstück Betriebssitz, von dem aus der Betrieb geleitet wird.

Erläuterungen

Landwirtschaftlicher Betrieb

Ein landwirtschaftlicher Betrieb ist eine technisch-wirtschaftliche Einheit, welche die Mindestgröße an landwirtschaftlich genutzter Fläche aufweist bzw. über vorgegebene Mindesttierbestände oder Mindestanbauflächen für Spezialkulturen verfügt, einer einheitlichen Betriebsführung untersteht und landwirtschaftliche Erzeugnisse oder zusätzlich auch Dienstleistungen und andere Erzeugnisse hervorbringt. Die Absicht Gewinn zu erzielen, ist nicht erforderlich.

Betriebe nach Rechtsformen

Betriebe in der Hand von natürlichen Personen:

Betriebe, deren Inhaber

- eine Einzelperson (sww. Einzelunternehmen) oder
- eine Personengemeinschaft ist, und zwar Ehepaar, Geschwister, Erbengemeinschaft, nicht eingetragener Verein, Gesellschaft bürgerlichen Rechts, offene Handelsgesellschaft, Kommanditgesellschaft oder dergleichen Personengesellschaft.

Betriebe in der Hand von juristischen Personen:

Betriebe, deren Inhaber eine juristische Person ist, und zwar

- des privaten Rechts: eingetragene Genossenschaft, eingetragener Verein, Gesellschaft mit beschränkter Haftung, Aktiengesellschaft, Anstalt oder Stiftung des privaten Rechts,
- des öffentlichen Rechts: Gebietskörperschaften (Bund, Land, Kreis, Gemeinde oder Gemeindeverband), Kirche, kirchliche Anstalt oder Stiftung des öffentlichen Rechts oder Personenkörperschaften.

Landwirtschaftlich genutzte Fläche (LF)

Die landwirtschaftlich genutzte Fläche umfasst alle landwirtschaftlich oder gärtnerisch genutzten Flächen einschließlich der im Rahmen eines Stilllegungsprogramms stillgelegten Flächen. Zur LF rechnen im Einzelnen folgende Kulturarten:

- Ackerland einschließlich gärtnerische Kulturen, auch unter hohen begehbaren Schutzabdeckungen, sowie aus der landwirtschaftlichen Erzeugung genommenes Ackerland,
- Dauergrünland einschließlich aus der landwirtschaftlichen Erzeugung genommenes Dauergrünland,
- Haus- und Nutzgärten,
- Baum- und Beerenobstanlagen (ohne Erdbeeren), Flächen mit Nussbäumen,
- Baumschulflächen (ohne forstliche Pflanzgärten für den Eigenbedarf),
- Rebland,
- Weihnachtsbaumkulturen,
- andere Dauerkulturen (Korbweiden- und Pappelanlagen außerhalb des Waldes),
- Dauerkulturen unter hohen begehbaren Schutzabdeckungen (ohne Schutz- und Schattennetze).

Sozialökonomische Gliederung der Betriebe

Die Grundlage für die Zuordnung der landwirtschaftlichen Einzelunternehmen zu den sozialökonomischen Betriebstypen (Haupterwerbsbetriebe bzw. Nebenerwerbsbetriebe) bildet ab der LZ/ASE 2010 das Verhältnis von betrieblichem und außerbetrieblichem Einkommen.

Haupterwerbsbetriebe:

1. Betriebe ohne außerbetriebliches Einkommen
oder
2. Betriebe, in denen das betriebliche Einkommen größer ist als das Einkommen aus außerbetrieblichen Quellen.

Nebenerwerbsbetriebe:

Betriebe, in denen das außerbetriebliche Einkommen größer ist als das Einkommen aus dem landwirtschaftlichen Betrieb.

Einkommenskombinationen

Dazu zählen ausschließlich solche Tätigkeiten, die im landwirtschaftlichen Betrieb ausgeübt werden und mit denen der landwirtschaftliche Betrieb Umsätze erzielt. Diese Tätigkeiten werden von Arbeitskräften des landwirtschaftlichen Betriebes und mit Hilfe der zum landwirtschaftlichen Betrieb gehörenden Betriebsmittel (Grund und Boden, Gebäude, Maschinen) ausgeübt und/oder basieren auf im landwirtschaftlichen Betrieb erzeugten Produkten.

Wurde für die Tätigkeiten ein rechtlich selbstständiger Gewerbebetrieb (z. B. Tochtergesellschaft) gegründet, war dieser nicht einzubeziehen.

Es wird nach folgenden Tätigkeiten unterschieden:

- Verarbeitung und Direktvermarktung landwirtschaftlicher Erzeugnisse,
- Fremdenverkehr, Beherbergung, Freizeitaktivitäten,
- Pensions- und Reitsportpferdehaltung,
- Erzeugung von erneuerbaren Energien (ohne Eigenverbrauch),
- Herstellung von landwirtschaftlichen Erzeugnissen,
- Be- und Verarbeitung von Holz,
- Fischzucht und -erzeugung,
- Arbeiten für andere landwirtschaftliche Betriebe,
- Arbeiten außerhalb der Landwirtschaft,
- Forstwirtschaft und
- sonstige Einkommenskombinationen.

Standardoutput

Die einzelnen Standardoutput-Werte werden je Flächeneinheit einer Pflanzenart (in ha bzw. bei Pilzen 100 m² Pilzbeetfläche) bzw. je Stück Vieh einer Tierart (bei Geflügel je 100 Stück) aus der Multiplikation der erzeugten Menge mit dem zugehörigen Ab-Hof-Preis berechnet, wobei die Mehrwertsteuer, produktspezifische Steuern und Direktzahlungen nicht berücksichtigt werden. Die Standardoutputs werden auf der Grundlage von Durchschnittswerten (einzelbetriebliche Angaben über die Bodennutzung und Viehbestände sowie Daten zu Erträgen und Preisen, die sich aus Statistiken und Buchführungsunterlagen ergeben), ermittelt, die für einen Bezugszeitraum von fünf Jahren berechnet werden.

Der gesamte Standardoutput je Betrieb, der die Marktleistung des gesamten Betriebes beschreibt, wird im Rahmen der dreijährlichen Strukturerhebungen in der Landwirtschaft durch die statistischen Ämter ermittelt. Dazu wird jede Flächeneinheit bzw. jedes Stück Vieh eines Betriebes mit dem zugehörigen Standardoutput multipliziert, anschließend werden die so berechneten Werte je Betrieb addiert.

Betriebswirtschaftliche Ausrichtung (BWA)

Die betriebswirtschaftliche Ausrichtung beschreibt die Spezialisierungsrichtung eines Betriebes, d. h. seinen Produktionsschwerpunkt. Die betriebswirtschaftliche Ausrichtung eines Betriebes ergibt sich aus der Relation der Standardoutputs seiner einzelnen Produktionszweige zu seinem gesamten Standardoutput. Die EU-Klassifizierung sieht eine dreistufige Unterteilung der betriebswirtschaftlichen Ausrichtung vor, bei der die folgenden Gliederungsebenen unterschieden werden:

- allgemeine betriebswirtschaftliche Ausrichtung,
- hauptbetriebswirtschaftliche Ausrichtung,
- einzelbetriebswirtschaftliche Ausrichtung.

Die Zuordnung der Betriebe zu den einzelnen BWA-Klassen erfolgt auf Grundlage der in der VO (EG) Nr. 1242/2008 vorgeschriebenen Schwellenwerte. Diese legen für die einzelnen BWA-Klassen den Anteil der Standardoutputs der jeweiligen Produktionszweige eines Betriebes an dessen gesamten Standardoutput fest.

Allgemeine betriebswirtschaftliche Ausrichtung	Anteil des Standardoutputs der Produktionszweige am gesamten Standardoutput des Betriebes
Spezialisierte Ackerbaubetriebe	Ackerbau (d. h. Getreide und Hülsenfrüchte zur Körnergewinnung, Ölfrüchte, Hackfrüchte, weitere Handelsgewächse, Gemüse und Erdbeeren im Freiland im Wechsel mit landwirtschaftlichen Kulturen, Saat- und Pflanzguterzeugung auf Ackerland, sonstige Ackerlandkulturen, stillgelegtes/aus der landwirtschaftlichen Erzeugung genommenes Ackerland/Brache und Futterpflanzen zum Verkauf) > 2/3
Spezialisierte Gartenbaubetriebe	Gemüse und Erdbeeren im Freiland und unter Glas oder anderen begehbaren Schutzabdeckungen, Blumen und Zierpflanzen im Freiland und unter Glas oder anderen begehbaren Schutzabdeckungen, Pilze und Baumschulen > 2/3
Spezialisierte Dauerkulturbetriebe	Baum- und Beerenobstanlagen, Rebflächen, sonstige Dauerkulturen und Dauerkulturen unter Glas oder anderen begehbaren Schutzabdeckungen > 2/3
Futterbaubetriebe (Weideviehbetriebe)	Futter für Weidevieh (Futterhackfrüchte, grün geerntete Pflanzen, Wiesen und Weiden, ertragsarmes Dauergrünland) und Weidevieh (Einhufer, alle Arten von Rindern, Schafen und Ziegen) > 2/3
Spezialisierte Veredlungsbetriebe	Veredlung, d. h. Schweine (Ferkel, Zuchtsauen, andere Schweine), Geflügel (Masthühner, Legehennen, sonstiges Geflügel) > 2/3
Pflanzenbauverbundbetriebe	Ackerbau, Gartenbau und Dauerkulturen > 2/3 (aber Ackerbau \leq 2/3, Gartenbau \leq 2/3 und Dauerkulturen \leq 2/3)
Viehhaltungsverbundbetriebe	Weidevieh, Futterpflanzen und Veredlung > 2/3 (aber Weidevieh und Futterpflanzen \leq 2/3 und Veredlung \leq 2/3)
Pflanzenbau-Viehhaltungsbetriebe	Betriebe, die von den Klassen 1 bis 7 und 9 ausgeschlossen wurden
Nicht klassifizierbare Betriebe	nicht im Klassifizierungssystem erfasste Betriebe (gesamter Standardoutput = 0)

Ergebnisdarstellung

Für Mecklenburg-Vorpommern strukturbestimmend ist ein relativ hoher Grad der Spezialisierung der Landwirtschaftsbetriebe. So sind von den insgesamt 4 725 Betrieben gemäß der EU-Nomenklatur 3 961 bzw. 83,8 Prozent den spezialisierten Betrieben zuzuordnen. Fast die Hälfte von ihnen - 1 923 bzw. 48,5 Prozent - sind Ackerbaubetriebe; sie erwirtschaften mehr als zwei Drittel ihres Standardoutputs aus dem Ackerbau. Vorherrschend sind dabei die insgesamt 1 384 spezialisierten Getreide-, Ölsaaten- und Eiweißpflanzenbetriebe, die auch flächenmäßig durch den Getreide- und Rapsanbau geprägt sind. Weitere 539 Betriebe werden den Ackerbaubetrieben allgemeiner Art zugeordnet.

Unter den natürlichen und ökonomischen Standortbedingungen im Land haben spezialisierte Gartenbaubetriebe nur eine geringe Bedeutung. Lediglich 81 der 3 961 spezialisierten Betriebe entsprechen dieser BWA. Gleiches trifft auf die 58 Dauerkulturbetriebe zu. Dabei handelt es sich überwiegend um spezialisierte Obstbetriebe.

Die Weitläufigkeit des Landes und die vergleichsweise geringe Intensität der Viehhaltung begünstigen die Futterbaubetriebe, die mit 1 693 Betrieben nach den Ackerbaubetrieben die zahlenmäßig stärkste Gruppe stellen.

Die relativ schwache Ausprägung der Veredlungswirtschaft ist ein Indiz dafür, dass nur 206 spezialisierte Veredlungsbetriebe nachgewiesen werden konnten.

Die 764 Verbundbetriebe - 16,2 Prozent aller Landwirtschaftsbetriebe - haben mehrere wirtschaftliche Schwerpunkte. Dabei handelt es sich weit überwiegend um Betriebe (661), die sowohl Pflanzenbau als auch Viehhaltung betreiben und die keiner der anderen Klassen der betriebswirtschaftlichen Ausrichtung zuzuordnen sind.

Klassifizierungssystem in der Landwirtschaft 2010

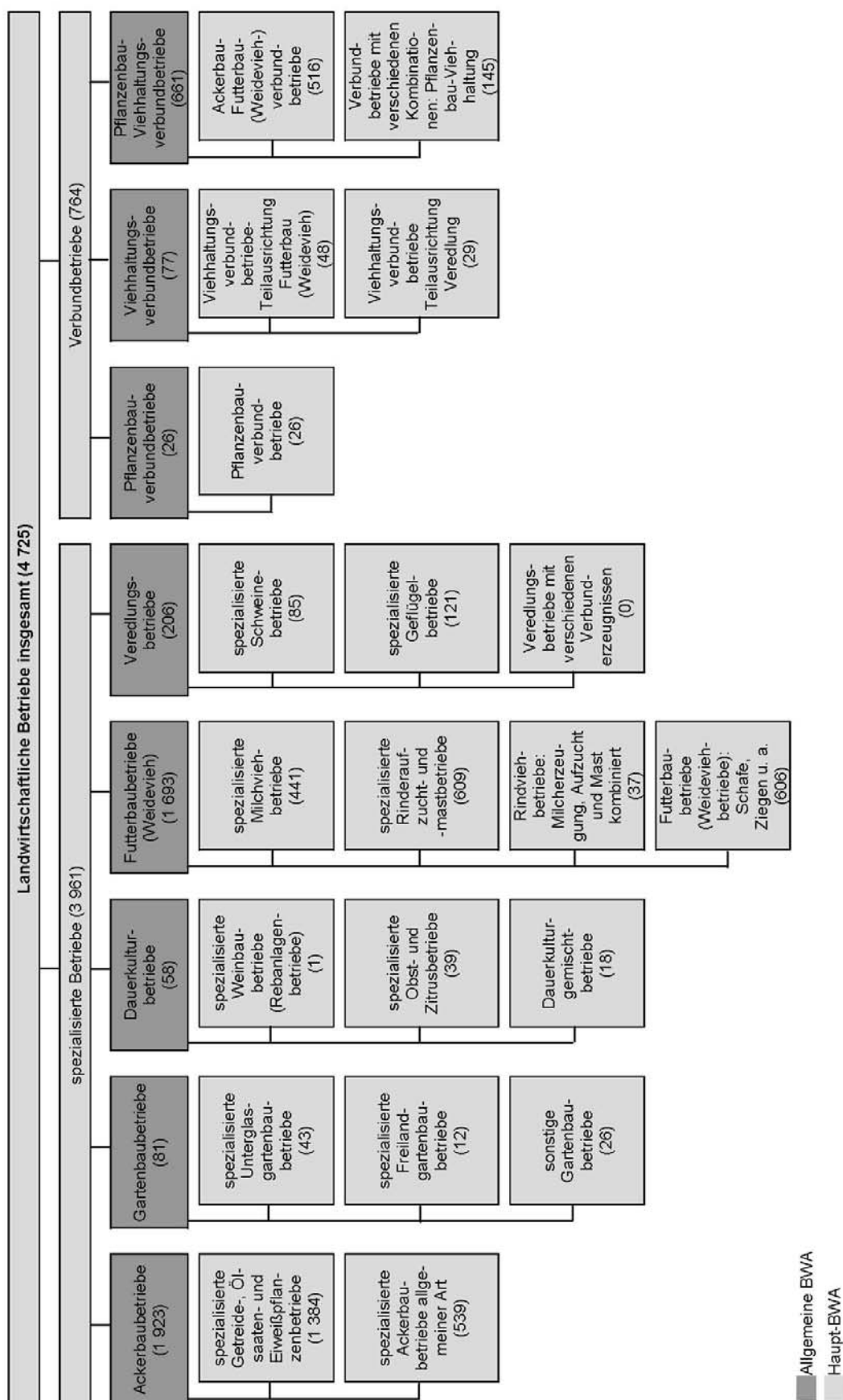

Anteil der Ackerbaubetriebe an den landwirtschaftlichen Betrieben insgesamt 2010

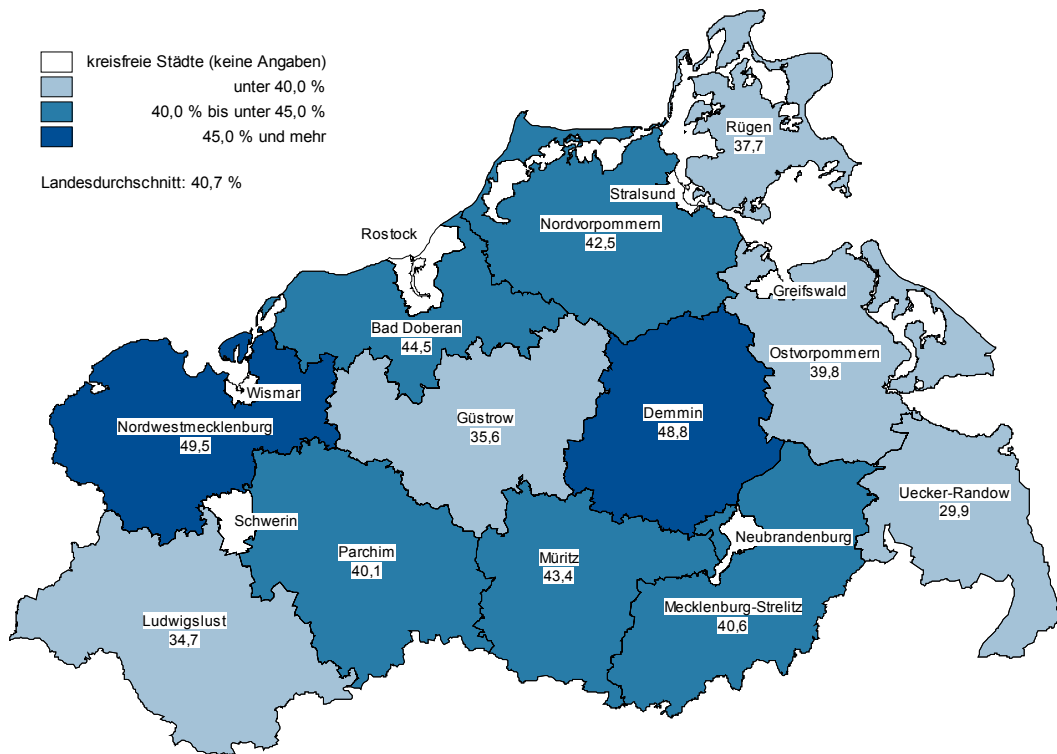

Anteil der Futterbaubetriebe an den landwirtschaftlichen Betrieben insgesamt 2010

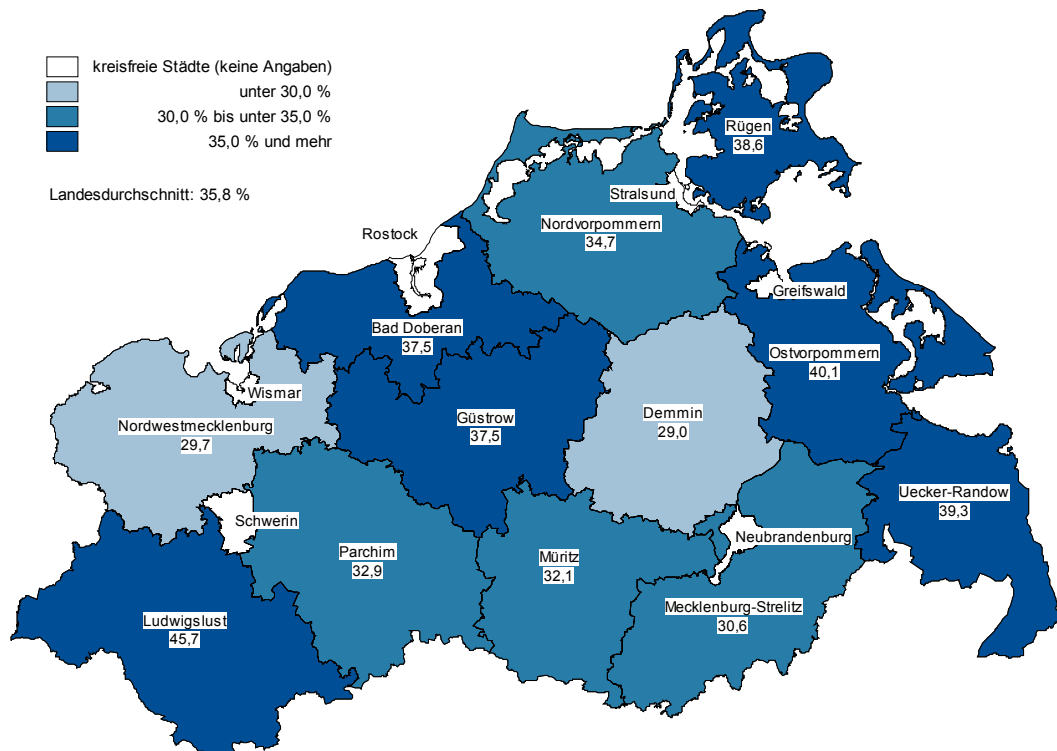

1. [0801 T] Landwirtschaftliche Betriebe mit ausgewählten Merkmalen 2010

Mecklenburg-

Lfd. Nr.	Betriebswirtschaftliche Ausrichtung	Betriebe	LF
		Anzahl	ha
		1	2
			Insgesamt
1	Betriebe insgesamt	4 725	1 350 882
			da Acker
2	Ackerbaubetriebe zusammen	1 923	626 713
3	spez. Getreide-, Ölsaaten- und Eiweißpflanzenbetriebe	1 384	489 719
4	spez. Ackerbaubetriebe zusammen	539	136 994
5	spez. Hackfruchtbetriebe	19	2 774
6	Getreide-, Eiweißpflanzen-, Ölsaaten- und Hackfruchtkombinationsbetriebe	43	30 429
7	spez. Feldgemüsebetriebe	18	4 170
8	Ackerbaugemischtbetriebe (einschl. Hopfen und Tabak)	459	99 621
			Garten
9	Gartenbaubetriebe zusammen	81	580
10	spez. Unterglas-Gartenbaubetriebe	43	91
11	spez. Unterglas-Gemüse-Gartenbaubetriebe	5	47
12	spez. Unterglas-Blumen- und Zierpflanzenbetriebe	32	36
13	spez. Unterglas-Gartenbaubetriebe, kombiniert	6	8
14	spez. Freiland-Gartenbaubetriebe	12	51
15	spez. Freiland-Gemüse-Gartenbaubetriebe	5	27
16	spez. Freiland-Blumen- und Zierpflanzenbetriebe	7	23
17	spez. Freiland-Gartenbaubetriebe, kombiniert	-	-
18	sonstige Gartenbaubetriebe	26	438
19	spez. Pilzzuchtbetriebe	1	-
20	spez. Baumschulbetriebe	18	416
21	Gartenbaugemischtbetriebe	7	22
	nachrichtlich (von Gartenbaubetriebe zusammen)		
22	spez. Gemüse-Gartenbaubetriebe	10	75
23	spez. Blumen- und Freilandbetriebe	39	59
24	spez. Gartenbaubetriebe	6	8
			Dauer
25	Dauerkulturbetriebe zusammen	58	4 656
26	spez. Weinbaubetriebe (Rebanlagenbetriebe)	1	3
27	spez. Obst- und Zitrusbetriebe	39	4 078
28	Dauerkulturgemischtbetriebe	18	575
			Futterbau
29	Futterbaubetriebe (Weideviehbetriebe) zusammen	1 693	285 112
30	spez. Milchviehbetriebe	441	161 675
31	spez. Rinderaufzucht- und -mastbetriebe	609	93 691
32	Rindviehbetriebe: Milcherzeugung, Aufzucht und Mast kombiniert	37	7 414
33	Futterbaubetriebe (Weideviehbetriebe): Schafe, Ziegen und andere	606	22 331
34	spez. Schafbetriebe	166	8 428
35	Schaf- und Rindviehverbundbetriebe	13	1 908
36	spez. Ziegenbetriebe	10	60
37	sonstige Futterbaubetriebe (Betriebe mit versch. Weidevieh)	417	11 935

nach betriebswirtschaftlicher Ausrichtung und nach Kreisen

Vorpommern

Standardoutput	Standardoutput je Betrieb	Arbeitsleistung	Viehbestand	Lfd. Nr.
EUR		AK-E	GV	
3	4	5	6	
samt				
2 015 752 577	426 614	17 686	540 888	1
von				
bau				
637 910 587	331 727	5 599	22 291	2
463 529 050	334 920	3 163	13 157	3
174 381 537	323 528	2 436	9 134	4
6 166 968	324 577	87	.	5
38 730 062	900 699	380	514	6
31 292 005	1 738 445	993	.	7
98 192 502	213 927	976	8 361	8
bau				
29 285 200	361 546	440	13	9
14 442 726	335 877	261	.	10
3 079 765	615 953	63	-	11
10 326 201	322 694	176	.	12
1 036 760	172 793	23	-	13
827 576	68 965	11	.	14
287 855	57 571	6	-	15
539 721	77 103	5	.	16
-	-	-	-	17
14 014 898	539 035	168	.	18
274 950	274 950	1	-	19
12 711 206	706 178	132	.	20
1 028 742	146 963	35	-	21
3 367 620	336 762	69	-	22
10 865 922	278 613	180	.	23
1 036 760	172 793	23	-	24
kulturen				
29 305 328	505 264	256	58	25
42 587	42 587	2	-	26
25 033 557	641 886	232	31	27
4 229 184	234 955	22	27	28
(Weidevieh)				
496 137 083	293 052	5 021	267 322	29
385 117 962	873 283	2 964	165 516	30
81 572 514	133 945	1 103	78 292	31
11 193 293	302 521	146	6 838	32
18 253 314	30 121	809	16 676	33
6 246 085	37 627	168	4 488	34
1 407 536	108 272	19	1 113	35
96 578	9 658	11	69	36
10 503 115	25 187	611	11 007	37

Lfd. Nr.	Betriebswirtschaftliche Ausrichtung	Betriebe	LF
		Anzahl	ha
		1	2
			Vered
38	Veredlungsbetriebe zusammen	206	16 841
39	spez. Schweinebetriebe	85	12 711
40	spez. Schweineaufzuchtbetriebe	29	4 324
41	spez. Schweinemastbetriebe	35	2 587
42	Schweineaufzucht- und -mastverbundbetriebe	21	5 800
43	spez. Geflügelbetriebe	121	4 129
44	spez. Legehennenbetriebe	60	1 558
45	spez. Geflügelmastbetriebe	58	2 545
46	Legehennen- und Geflügelmastverbundbetriebe	3	26
47	Veredlungsbetriebe mit verschiedenen Verbunderzeugnissen	-	-
			Pflanzenbau
48	Pflanzenbauverbundbetriebe	26	3 333
49	Gartenbau- und Dauerkulturverbundbetriebe	3	7
50	Acker- und Gartenbauverbundbetriebe	9	305
51	Acker- und Weinbau-(Rebanlagen-)verbundbetriebe	-	-
52	Ackerbau- und Dauerkulturverbundbetriebe	6	498
53	Pflanzenbauverbundbetriebe mit Betonung Ackerbau	5	.
54	sonstige Pflanzenbauverbundbetriebe	3	.
			Viehhaltungs
55	Viehhaltungsverbundbetriebe	77	35 444
56	Teilausrichtung Futterbau (Weidevieh)	48	21 050
57	Teilausrichtung Milcherzeugung	21	13 845
58	Teilausrichtung sonstiger Futterbau (sonstiges Weidevieh)	27	7 204
59	Teilausrichtung Veredlung	29	14 394
60	Veredlung und Milchvieh kombiniert	10	7 163
61	Veredlung und sonstiger Futterbau (Weidevieh) kombiniert	19	7 231
			Pflanzenbau-Viehhaltungs
62	Pflanzenbau-Viehhaltungsverbundbetriebe	661	378 204
63	Ackerbau-Futterbau-(Weidevieh-)verbundbetriebe	516	314 049
64	Ackerbau-Milchviehverbundbetriebe	161	183 758
65	Milchvieh-Ackerbauverbundbetriebe	98	70 022
66	Verbundbetriebe Ackerbau mit sonstigem Futterbau (so. Weidevieh)	120	37 490
67	Verbundbetriebe sonstiger Futterbau (so. Weidevieh) mit Ackerbau	137	22 779
68	Verbundbetriebe mit versch. Kombinationen Pflanzenbau-Viehhaltung	145	64 155
69	Ackerbau-Veredlungsbetriebe	61	30 487
70	Dauerkulturen-Futterbau-(Weidevieh-)verbundbetriebe	5	119
71	Pflanzenbau-Viehhaltungsgemischtbetriebe	79	33 549

nach betriebswirtschaftlicher Ausrichtung und nach Kreisen

Vorpommern

Standardoutput	Standardoutput je Betrieb	Arbeitsleistung	Viehbestand	Lfd. Nr.
EUR		AK-E	GV	
3	4	5	6	
lung				
230 680 429	1 119 808	938	85 129	38
131 806 960	1 550 670	594	54 182	39
41 535 518	1 432 259	201	14 327	40
39 221 994	1 120 628	165	18 687	41
51 049 448	2 430 926	228	21 167	42
98 873 469	817 136	344	30 948	43
44 423 142	740 386	217	9 764	44
54 343 877	936 963	116	21 154	45
106 450	35 483	11	30	46
-	-	-	-	47
verbund				
10 738 425	413 016	124	823	48
118 270	39 423	.	.	49
2 011 297	223 477	.	25	50
-	-	-	-	51
1 127 554	187 926	30	.	52
.	.	14	.	53
.	.	34	.	54
verbund				
66 980 493	869 877	643	26 791	55
34 666 663	722 222	362	15 381	56
27 916 697	1 329 367	265	10 182	57
6 749 966	249 999	96	5 199	58
32 313 830	1 114 270	282	11 411	59
19 985 299	1 998 530	186	6 711	60
12 328 531	648 870	95	4 700	61
verbund				
514 715 032	778 691	4 664	138 460	62
411 187 267	796 875	3 879	115 494	63
247 709 180	1 538 566	2 285	60 358	64
116 609 273	1 189 891	1 050	35 380	65
29 726 699	247 722	292	11 176	66
17 142 115	125 125	252	8 580	67
103 527 765	713 985	785	22 967	68
59 585 007	976 803	381	13 458	69
165 360	33 072	3	54	70
43 777 398	554 144	401	9 455	71

Noch: 1. [0801 T] Landwirtschaftliche Betriebe mit ausgewählten Merkmalen 2010

Greifs

Lfd. Nr.	Betriebswirtschaftliche Ausrichtung	Betriebe	LF
		Anzahl	ha
		1	2
			Insgesamt
1	Betriebe insgesamt	9	1 116
			da Acker
2	Ackerbaubetriebe zusammen	2	.
3	spez. Getreide-, Ölsaaten- und Eiweißpflanzenbetriebe	2	.
4	spez. Ackerbaubetriebe zusammen	-	-
5	spez. Hackfruchtbetriebe	-	-
6	Getreide-, Eiweißpflanzen-, Ölsaaten- und Hackfruchtkombinationsbetriebe	-	-
7	spez. Feldgemüsebetriebe	-	-
8	Ackerbaugemischtbetriebe (einschl. Hopfen und Tabak)	-	-
			Garten
9	Gartenbaubetriebe zusammen	-	-
10	spez. Unterglas-Gartenbaubetriebe	-	-
11	spez. Unterglas-Gemüse-Gartenbaubetriebe	-	-
12	spez. Unterglas-Blumen- und Zierpflanzenbetriebe	-	-
13	spez. Unterglas-Gartenbaubetriebe, kombiniert	-	-
14	spez. Freiland-Gartenbaubetriebe	-	-
15	spez. Freiland-Gemüse-Gartenbaubetriebe	-	-
16	spez. Freiland-Blumen- und Zierpflanzenbetriebe	-	-
17	spez. Freiland-Gartenbaubetriebe, kombiniert	-	-
18	sonstige Gartenbaubetriebe	-	-
19	spez. Pilzzuchtbetriebe	-	-
20	spez. Baumschulbetriebe	-	-
21	Gartenbaugemischtbetriebe	-	-
	nachrichtlich (von Gartenbaubetriebe zusammen)		
22	spez. Gemüse-Gartenbaubetriebe	-	-
23	spez. Blumen- und Freilandbetriebe	-	-
24	spez. Gartenbaubetriebe	-	-
			Dauer
25	Dauerkulturbetriebe zusammen	-	-
26	spez. Weinbaubetriebe (Rebanlagenbetriebe)	-	-
27	spez. Obst- und Zitrusbetriebe	-	-
28	Dauerkulturgemischtbetriebe	-	-
			Futterbau
29	Futterbaubetriebe (Weideviehbetriebe) zusammen	5	779
30	spez. Milchviehbetriebe	1	.
31	spez. Rinderaufzucht- und -mastbetriebe	1	.
32	Rindviehbetriebe: Milcherzeugung, Aufzucht und Mast kombiniert	1	.
33	Futterbaubetriebe (Weideviehbetriebe): Schafe, Ziegen und andere	2	.
34	spez. Schafbetriebe	1	.
35	Schaf- und Rindviehverbundbetriebe	1	.
36	spez. Ziegenbetriebe	-	-
37	sonstige Futterbaubetriebe (Betriebe mit versch. Weidevieh)	-	-

nach betriebswirtschaftlicher Ausrichtung und nach Kreisen

wald

Standardoutput	Standardoutput je Betrieb	Arbeitsleistung	Viehbestand	Lfd. Nr.
EUR		AK-E	GV	
3	4	5	6	
samt				
684 102	76 011	12	435	1
von				
bau				
.	.	.	-	2
.	.	.	-	3
-	-	-	-	4
-	-	-	-	5
-	-	-	-	6
-	-	-	-	7
-	-	-	-	8
bau				
-	-	-	-	9
-	-	-	-	10
-	-	-	-	11
-	-	-	-	12
-	-	-	-	13
-	-	-	-	14
-	-	-	-	15
-	-	-	-	16
-	-	-	-	17
-	-	-	-	18
-	-	-	-	19
-	-	-	-	20
-	-	-	-	21
-	-	-	-	22
-	-	-	-	23
-	-	-	-	24
kulturen				
-	-	-	-	25
-	-	-	-	26
-	-	-	-	27
-	-	-	-	28
(Weidevieh)				
379 543	75 909	9	367	29
.	.	.	.	30
.	.	.	.	31
.	.	.	.	32
.	.	.	.	33
.	.	.	.	34
.	.	.	.	35
-	-	-	-	36
-	-	-	-	37

Lfd. Nr.	Betriebswirtschaftliche Ausrichtung	Betriebe	LF
		Anzahl	ha
		1	2
			Vered
38	Veredlungsbetriebe zusammen	-	-
39	spez. Schweinebetriebe	-	-
40	spez. Schweineaufzuchtbetriebe	-	-
41	spez. Schweinemastbetriebe	-	-
42	Schweineaufzucht- und -mastverbundbetriebe	-	-
43	spez. Geflügelbetriebe	-	-
44	spez. Legehennenbetriebe	-	-
45	spez. Geflügelmastbetriebe	-	-
46	Legehennen- und Geflügelmastverbundbetriebe	-	-
47	Veredlungsbetriebe mit verschiedenen Verbunderzeugnissen	-	-
			Pflanzenbau
48	Pflanzenbauverbundbetriebe	-	-
49	Gartenbau- und Dauerkulturverbundbetriebe	-	-
50	Acker- und Gartenbauverbundbetriebe	-	-
51	Acker- und Weinbau-(Rebanlagen-)verbundbetriebe	-	-
52	Ackerbau- und Dauerkulturverbundbetriebe	-	-
53	Pflanzenbauverbundbetriebe mit Betonung Ackerbau	-	-
54	sonstige Pflanzenbauverbundbetriebe	-	-
			Viehhaltungs
55	Viehhaltungsverbundbetriebe	-	-
56	Teilausrichtung Futterbau (Weidevieh)	-	-
57	Teilausrichtung Milcherzeugung	-	-
58	Teilausrichtung sonstiger Futterbau (sonstiges Weidevieh)	-	-
59	Teilausrichtung Veredlung	-	-
60	Veredlung und Milchvieh kombiniert	-	-
61	Veredlung und sonstiger Futterbau (Weidevieh) kombiniert	-	-
			Pflanzenbau-Viehhaltungs
62	Pflanzenbau-Viehhaltungsverbundbetriebe	2	.
63	Ackerbau-Futterbau-(Weidevieh-)verbundbetriebe	2	.
64	Ackerbau-Milchviehverbundbetriebe	1	.
65	Milchvieh-Ackerbauverbundbetriebe	1	.
66	Verbundbetriebe Ackerbau mit sonstigem Futterbau (so. Weidevieh)	-	-
67	Verbundbetriebe sonstiger Futterbau (so. Weidevieh) mit Ackerbau	-	-
68	Verbundbetriebe mit versch. Kombinationen Pflanzenbau-Viehhaltung	-	-
69	Ackerbau-Veredlungsbetriebe	-	-
70	Dauerkulturen-Futterbau-(Weidevieh-)verbundbetriebe	-	-
71	Pflanzenbau-Viehhaltungsgemischtbetriebe	-	-

nach betriebswirtschaftlicher Ausrichtung und nach Kreisen

wald

Standardoutput	Standardoutput je Betrieb	Arbeitsleistung	Viehbestand	Lfd. Nr.
EUR		AK-E	GV	
3	4	5	6	
lung				
-	-	-	-	38
-	-	-	-	39
-	-	-	-	40
-	-	-	-	41
-	-	-	-	42
-	-	-	-	43
-	-	-	-	44
-	-	-	-	45
-	-	-	-	46
-	-	-	-	47
verbund				
-	-	-	-	48
-	-	-	-	49
-	-	-	-	50
-	-	-	-	51
-	-	-	-	52
-	-	-	-	53
-	-	-	-	54
verbund				
-	-	-	-	55
-	-	-	-	56
-	-	-	-	57
-	-	-	-	58
-	-	-	-	59
-	-	-	-	60
-	-	-	-	61
verbund				
.	.	.	.	62
.	.	.	.	63
.	.	.	.	64
.	.	.	.	65
-	-	-	-	66
-	-	-	-	67
-	-	-	-	68
-	-	-	-	69
-	-	-	-	70
-	-	-	-	71

Neubranden

Lfd. Nr.	Betriebswirtschaftliche Ausrichtung	Betriebe	LF
		Anzahl	ha
		1	2
			Insgesamt
1	Betriebe insgesamt	7	632
			da Acker
2	Ackerbaubetriebe zusammen	2	.
3	spez. Getreide-, Ölsaaten- und Eiweißpflanzenbetriebe	-	-
4	spez. Ackerbaubetriebe zusammen	2	.
5	spez. Hackfruchtbetriebe	-	-
6	Getreide-, Eiweißpflanzen-, Ölsaaten- und Hackfruchtkombinationsbetriebe	-	-
7	spez. Feldgemüsebetriebe	-	-
8	Ackerbaugemischtbetriebe (einschl. Hopfen und Tabak)	2	.
			Garten
9	Gartenbaubetriebe zusammen	2	.
10	spez. Unterglas-Gartenbaubetriebe	-	-
11	spez. Unterglas-Gemüse-Gartenbaubetriebe	-	-
12	spez. Unterglas-Blumen- und Zierpflanzenbetriebe	-	-
13	spez. Unterglas-Gartenbaubetriebe, kombiniert	-	-
14	spez. Freiland-Gartenbaubetriebe	-	-
15	spez. Freiland-Gemüse-Gartenbaubetriebe	-	-
16	spez. Freiland-Blumen- und Zierpflanzenbetriebe	-	-
17	spez. Freiland-Gartenbaubetriebe, kombiniert	-	-
18	sonstige Gartenbaubetriebe	2	.
19	spez. Pilzzuchtbetriebe	-	-
20	spez. Baumschulbetriebe	1	.
21	Gartenbaugemischtbetriebe	1	.
22	nachrichtlich (von Gartenbaubetriebe zusammen)		
23	spez. Gemüse-Gartenbaubetriebe	-	-
24	spez. Blumen- und Freilandbetriebe	-	-
25	spez. Gartenbaubetriebe	-	-
			Dauer
25	Dauerkulturbetriebe zusammen	1	.
26	spez. Weinbaubetriebe (Rebanlagenbetriebe)	-	-
27	spez. Obst- und Zitrusbetriebe	1	.
28	Dauerkulturgemischtbetriebe	-	-
			Futterbau
29	Futterbaubetriebe (Weideviehbetriebe) zusammen	2	.
30	spez. Milchviehbetriebe	-	-
31	spez. Rinderaufzucht- und -mastbetriebe	1	.
32	Rindviehbetriebe: Milcherzeugung, Aufzucht und Mast kombiniert	-	-
33	Futterbaubetriebe (Weideviehbetriebe): Schafe, Ziegen und andere	1	.
34	spez. Schafbetriebe	-	-
35	Schaf- und Rindviehverbundbetriebe	-	-
36	spez. Ziegenbetriebe	-	-
37	sonstige Futterbaubetriebe (Betriebe mit versch. Weidevieh)	1	.

nach betriebswirtschaftlicher Ausrichtung und nach Kreisen

burg

Standardoutput	Standardoutput je Betrieb	Arbeitsleistung	Viehbestand	Lfd. Nr.
EUR		AK-E	GV	
3	4	5	6	
samt				
450 144	64 306	4	.	1
von				
bau				
.	.	.	-	2
-	-	-	-	3
.	.	.	-	4
-	-	-	-	5
-	-	-	-	6
-	-	-	-	7
.	.	.	-	8
bau				
.	.	.	-	9
-	-	-	-	10
-	-	-	-	11
-	-	-	-	12
-	-	-	-	13
-	-	-	-	14
-	-	-	-	15
-	-	-	-	16
-	-	-	-	17
.	.	.	-	18
-	-	-	-	19
.	.	.	-	20
.	.	.	-	21
-	-	-	-	22
-	-	-	-	23
-	-	-	-	24
kulturen				
.	.	.	-	25
-	-	-	-	26
.	.	.	-	27
-	-	-	-	28
(Weidevieh)				
.	.	.	.	29
-	-	-	-	30
.	.	.	.	31
-	-	-	-	32
.	.	.	.	33
-	-	-	-	34
-	-	-	-	35
-	-	-	-	36
.	.	.	.	37

Lfd. Nr.	Betriebswirtschaftliche Ausrichtung	Betriebe	LF
		Anzahl	ha
		1	2
			Vered
38	Veredlungsbetriebe zusammen	-	-
39	spez. Schweinebetriebe	-	-
40	spez. Schweineaufzuchtbetriebe	-	-
41	spez. Schweinemastbetriebe	-	-
42	Schweineaufzucht- und -mastverbundbetriebe	-	-
43	spez. Geflügelbetriebe	-	-
44	spez. Legehennenbetriebe	-	-
45	spez. Geflügelmastbetriebe	-	-
46	Legehennen- und Geflügelmastverbundbetriebe	-	-
47	Veredlungsbetriebe mit verschiedenen Verbunderzeugnissen	-	-
			Pflanzenbau
48	Pflanzenbauverbundbetriebe	-	-
49	Gartenbau- und Dauerkulturverbundbetriebe	-	-
50	Acker- und Gartenbauverbundbetriebe	-	-
51	Acker- und Weinbau-(Rebanlagen-)verbundbetriebe	-	-
52	Ackerbau- und Dauerkulturverbundbetriebe	-	-
53	Pflanzenbauverbundbetriebe mit Betonung Ackerbau	-	-
54	sonstige Pflanzenbauverbundbetriebe	-	-
			Viehhaltungs
55	Viehhaltungsverbundbetriebe	-	-
56	Teilausrichtung Futterbau (Weidevieh)	-	-
57	Teilausrichtung Milcherzeugung	-	-
58	Teilausrichtung sonstiger Futterbau (sonstiges Weidevieh)	-	-
59	Teilausrichtung Veredlung	-	-
60	Veredlung und Milchvieh kombiniert	-	-
61	Veredlung und sonstiger Futterbau (Weidevieh) kombiniert	-	-
			Pflanzenbau-Viehhaltungs
62	Pflanzenbau-Viehhaltungsverbundbetriebe	-	-
63	Ackerbau-Futterbau-(Weidevieh-)verbundbetriebe	-	-
64	Ackerbau-Milchviehverbundbetriebe	-	-
65	Milchvieh-Ackerbauverbundbetriebe	-	-
66	Verbundbetriebe Ackerbau mit sonstigem Futterbau (so. Weidevieh)	-	-
67	Verbundbetriebe sonstiger Futterbau (so. Weidevieh) mit Ackerbau	-	-
68	Verbundbetriebe mit versch. Kombinationen Pflanzenbau-Viehhaltung	-	-
69	Ackerbau-Veredlungsbetriebe	-	-
70	Dauerkulturen-Futterbau-(Weidevieh-)verbundbetriebe	-	-
71	Pflanzenbau-Viehhaltungsgemischtbetriebe	-	-

nach betriebswirtschaftlicher Ausrichtung und nach Kreisen

burg

Standardoutput	Standardoutput je Betrieb	Arbeitsleistung	Viehbestand	Lfd. Nr.
EUR		AK-E	GV	
3	4	5	6	
lung				
-	-	-	-	38
-	-	-	-	39
-	-	-	-	40
-	-	-	-	41
-	-	-	-	42
-	-	-	-	43
-	-	-	-	44
-	-	-	-	45
-	-	-	-	46
-	-	-	-	47
verbund				
-	-	-	-	48
-	-	-	-	49
-	-	-	-	50
-	-	-	-	51
-	-	-	-	52
-	-	-	-	53
-	-	-	-	54
verbund				
-	-	-	-	55
-	-	-	-	56
-	-	-	-	57
-	-	-	-	58
-	-	-	-	59
-	-	-	-	60
-	-	-	-	61
verbund				
-	-	-	-	62
-	-	-	-	63
-	-	-	-	64
-	-	-	-	65
-	-	-	-	66
-	-	-	-	67
-	-	-	-	68
-	-	-	-	69
-	-	-	-	70
-	-	-	-	71

Lfd. Nr.	Betriebswirtschaftliche Ausrichtung	Betriebe	LF
		Anzahl	ha
		1	2
			Insgesamt
1	Betriebe insgesamt	17	2 418
			da Acker
2	Ackerbaubetriebe zusammen	4	586
3	spez. Getreide-, Ölsaaten- und Eiweißpflanzenbetriebe	2	.
4	spez. Ackerbaubetriebe zusammen	2	.
5	spez. Hackfruchtbetriebe	-	-
6	Getreide-, Eiweißpflanzen-, Ölsaaten- und Hackfruchtkombinationsbetriebe	-	-
7	spez. Feldgemüsebetriebe	-	-
8	Ackerbaugemischtbetriebe (einschl. Hopfen und Tabak)	2	.
			Garten
9	Gartenbaubetriebe zusammen	3	4
10	spez. Unterglas-Gartenbaubetriebe	3	4
11	spez. Unterglas-Gemüse-Gartenbaubetriebe	1	.
12	spez. Unterglas-Blumen- und Zierpflanzenbetriebe	1	.
13	spez. Unterglas-Gartenbaubetriebe, kombiniert	1	.
14	spez. Freiland-Gartenbaubetriebe	-	-
15	spez. Freiland-Gemüse-Gartenbaubetriebe	-	-
16	spez. Freiland-Blumen- und Zierpflanzenbetriebe	-	-
17	spez. Freiland-Gartenbaubetriebe, kombiniert	-	-
18	sonstige Gartenbaubetriebe	-	-
19	spez. Pilzzuchtbetriebe	-	-
20	spez. Baumschulbetriebe	-	-
21	Gartenbaugemischtbetriebe	-	-
	nachrichtlich (von Gartenbaubetriebe zusammen)		
22	spez. Gemüse-Gartenbaubetriebe	1	.
23	spez. Blumen- und Freilandbetriebe	1	.
24	spez. Gartenbaubetriebe	1	.
			Dauer
25	Dauerkulturbetriebe zusammen	2	.
26	spez. Weinbaubetriebe (Rebanlagenbetriebe)	-	-
27	spez. Obst- und Zitrusbetriebe	2	.
28	Dauerkulturgemischtbetriebe	-	-
			Futterbau
29	Futterbaubetriebe (Weideviehbetriebe) zusammen	7	1 419
30	spez. Milchviehbetriebe	-	-
31	spez. Rinderaufzucht- und -mastbetriebe	3	.
32	Rindviehbetriebe: Milcherzeugung, Aufzucht und Mast kombiniert	-	-
33	Futterbaubetriebe (Weideviehbetriebe): Schafe, Ziegen und andere	4	.
34	spez. Schafbetriebe	1	.
35	Schaf- und Rindviehverbundbetriebe	-	-
36	spez. Ziegenbetriebe	-	-
37	sonstige Futterbaubetriebe (Betriebe mit versch. Weidevieh)	3	24

nach betriebswirtschaftlicher Ausrichtung und nach Kreisen

tock

Standardoutput	Standardoutput je Betrieb	Arbeitsleistung	Viehbestand	Lfd. Nr.
EUR		AK-E	GV	
3	4	5	6	
samt				
4 437 223	261 013	58	1 069	1
von				
bau				
.	.	2	.	2
.	.	.	.	3
.	.	.	.	4
-	-	-	-	5
-	-	-	-	6
-	-	-	-	7
.	.	.	-	8
bau				
818 881	272 960	8	-	9
818 881	272 960	8	-	10
.	.	.	-	11
.	.	.	-	12
.	.	.	-	13
-	-	-	-	14
-	-	-	-	15
-	-	-	-	16
-	-	-	-	17
-	-	-	-	18
-	-	-	-	19
-	-	-	-	20
-	-	-	-	21
.	.	.	-	22
.	.	.	-	23
.	.	.	-	24
kulturen				
.	.	.	-	25
-	-	-	-	26
.	.	.	-	27
-	-	-	-	28
(Weidevieh)				
826 178	118 025	10	992	29
-	-	-	-	30
.	.	.	.	31
-	-	-	-	32
.	10 918	.	.	33
.	.	.	.	34
-	-	-	-	35
-	-	-	-	36
37 794	12 598	3	54	37

Lfd. Nr.	Betriebswirtschaftliche Ausrichtung	Betriebe	LF
		Anzahl	ha
		1	2
			Vered
38	Veredlungsbetriebe zusammen	-	-
39	spez. Schweinebetriebe	-	-
40	spez. Schweineaufzuchtbetriebe	-	-
41	spez. Schweinemastbetriebe	-	-
42	Schweineaufzucht- und -mastverbundbetriebe	-	-
43	spez. Geflügelbetriebe	-	-
44	spez. Legehennenbetriebe	-	-
45	spez. Geflügelmastbetriebe	-	-
46	Legehennen- und Geflügelmastverbundbetriebe	-	-
47	Veredlungsbetriebe mit verschiedenen Verbunderzeugnissen	-	-
			Pflanzenbau
48	Pflanzenbauverbundbetriebe	-	-
49	Gartenbau- und Dauerkulturverbundbetriebe	-	-
50	Acker- und Gartenbauverbundbetriebe	-	-
51	Acker- und Weinbau-(Rebanlagen-)verbundbetriebe	-	-
52	Ackerbau- und Dauerkulturverbundbetriebe	-	-
53	Pflanzenbauverbundbetriebe mit Betonung Ackerbau	-	-
54	sonstige Pflanzenbauverbundbetriebe	-	-
			Viehhaltungs
55	Viehhaltungsverbundbetriebe	-	-
56	Teilausrichtung Futterbau (Weidevieh)	-	-
57	Teilausrichtung Milcherzeugung	-	-
58	Teilausrichtung sonstiger Futterbau (sonstiges Weidevieh)	-	-
59	Teilausrichtung Veredlung	-	-
60	Veredlung und Milchvieh kombiniert	-	-
61	Veredlung und sonstiger Futterbau (Weidevieh) kombiniert	-	-
			Pflanzenbau-Viehhaltungs
62	Pflanzenbau-Viehhaltungsverbundbetriebe	1	.
63	Ackerbau-Futterbau-(Weidevieh-)verbundbetriebe	1	.
64	Ackerbau-Milchviehverbundbetriebe	-	-
65	Milchvieh-Ackerbauverbundbetriebe	-	-
66	Verbundbetriebe Ackerbau mit sonstigem Futterbau (so. Weidevieh)	1	.
67	Verbundbetriebe sonstiger Futterbau (so. Weidevieh) mit Ackerbau	-	-
68	Verbundbetriebe mit versch. Kombinationen Pflanzenbau-Viehhaltung	-	-
69	Ackerbau-Veredlungsbetriebe	-	-
70	Dauerkulturen-Futterbau-(Weidevieh-)verbundbetriebe	-	-
71	Pflanzenbau-Viehhaltungsgemischtbetriebe	-	-

nach betriebswirtschaftlicher Ausrichtung und nach Kreisen

tock

Standardoutput	Standardoutput je Betrieb	Arbeitsleistung	Viehbestand	Lfd. Nr.
EUR		AK-E	GV	
3	4	5	6	
lung				
-	-	-	-	38
-	-	-	-	39
-	-	-	-	40
-	-	-	-	41
-	-	-	-	42
-	-	-	-	43
-	-	-	-	44
-	-	-	-	45
-	-	-	-	46
-	-	-	-	47
verbund				
-	-	-	-	48
-	-	-	-	49
-	-	-	-	50
-	-	-	-	51
-	-	-	-	52
-	-	-	-	53
-	-	-	-	54
verbund				
-	-	-	-	55
-	-	-	-	56
-	-	-	-	57
-	-	-	-	58
-	-	-	-	59
-	-	-	-	60
-	-	-	-	61
verbund				
.	.	.	.	62
.	.	.	.	63
-	-	-	-	64
-	-	-	-	65
.	.	.	.	66
-	-	-	-	67
-	-	-	-	68
-	-	-	-	69
-	-	-	-	70
-	-	-	-	71

Lfd. Nr.	Betriebswirtschaftliche Ausrichtung	Betriebe	LF
		Anzahl	ha
		1	2
			Insgesamt
1	Betriebe insgesamt	12	318
			da Acker
2	Ackerbaubetriebe zusammen	1	.
3	spez. Getreide-, Ölsaaten- und Eiweißpflanzenbetriebe	1	.
4	spez. Ackerbaubetriebe zusammen	-	-
5	spez. Hackfruchtbetriebe	-	-
6	Getreide-, Eiweißpflanzen-, Ölsaaten- und Hackfruchtkombinationsbetriebe	-	-
7	spez. Feldgemüsebetriebe	-	-
8	Ackerbaugemischtbetriebe (einschl. Hopfen und Tabak)	-	-
			Garten
9	Gartenbaubetriebe zusammen	4	13
10	spez. Unterglas-Gartenbaubetriebe	2	.
11	spez. Unterglas-Gemüse-Gartenbaubetriebe	-	-
12	spez. Unterglas-Blumen- und Zierpflanzenbetriebe	1	.
13	spez. Unterglas-Gartenbaubetriebe, kombiniert	1	.
14	spez. Freiland-Gartenbaubetriebe	2	.
15	spez. Freiland-Gemüse-Gartenbaubetriebe	1	.
16	spez. Freiland-Blumen- und Zierpflanzenbetriebe	1	.
17	spez. Freiland-Gartenbaubetriebe, kombiniert	-	-
18	sonstige Gartenbaubetriebe	-	-
19	spez. Pilzzuchtbetriebe	-	-
20	spez. Baumschulbetriebe	-	-
21	Gartenbaugemischtbetriebe	-	-
	nachrichtlich (von Gartenbaubetriebe zusammen)		
22	spez. Gemüse-Gartenbaubetriebe	1	.
23	spez. Blumen- und Freilandbetriebe	2	.
24	spez. Gartenbaubetriebe	1	.
			Dauer
25	Dauerkulturbetriebe zusammen	-	-
26	spez. Weinbaubetriebe (Rebanlagenbetriebe)	-	-
27	spez. Obst- und Zitrusbetriebe	-	-
28	Dauerkulturgemischtbetriebe	-	-
			Futterbau
29	Futterbaubetriebe (Weideviehbetriebe) zusammen	4	45
30	spez. Milchviehbetriebe	-	-
31	spez. Rinderaufzucht- und -mastbetriebe	1	.
32	Rindviehbetriebe: Milcherzeugung, Aufzucht und Mast kombiniert	-	-
33	Futterbaubetriebe (Weideviehbetriebe): Schafe, Ziegen und andere	3	.
34	spez. Schafbetriebe	2	.
35	Schaf- und Rindviehverbundbetriebe	-	-
36	spez. Ziegenbetriebe	-	-
37	sonstige Futterbaubetriebe (Betriebe mit versch. Weidevieh)	1	.

nach betriebswirtschaftlicher Ausrichtung und nach Kreisen

rin

Standardoutput	Standardoutput je Betrieb	Arbeitsleistung	Viehbestand	Lfd. Nr.
EUR		AK-E	GV	
3	4	5	6	
samt				
1 262 466	105 206	23	214	1
von				
bau				
.	.	.	-	2
.	.	.	-	3
-	-	-	-	4
-	-	-	-	5
-	-	-	-	6
-	-	-	-	7
-	-	-	-	8
bau				
344 439	86 110	10	-	9
.	.	.	-	10
-	-	-	-	11
.	.	.	-	12
.	.	.	-	13
.	.	.	-	14
.	.	.	-	15
.	.	.	-	16
-	-	-	-	17
-	-	-	-	18
-	-	-	-	19
-	-	-	-	20
-	-	-	-	21
.	.	.	-	22
.	.	.	-	23
.	.	.	-	24
kulturen				
-	-	-	-	25
-	-	-	-	26
-	-	-	-	27
-	-	-	-	28
(Weidevieh)				
35 127	8 782	3	43	29
-	-	-	-	30
.	.	.	.	31
-	-	-	-	32
.	.	.	.	33
.	.	.	.	34
-	-	-	-	35
-	-	-	-	36
.	.	.	.	37

Lfd. Nr.	Betriebswirtschaftliche Ausrichtung	Betriebe	LF
		Anzahl	ha
		1	2
			Vered
38	Veredlungsbetriebe zusammen	1	-
39	spez. Schweinebetriebe	-	-
40	spez. Schweineaufzuchtbetriebe	-	-
41	spez. Schweinemastbetriebe	-	-
42	Schweineaufzucht- und -mastverbundbetriebe	-	-
43	spez. Geflügelbetriebe	1	-
44	spez. Legehennenbetriebe	-	-
45	spez. Geflügelmastbetriebe	1	-
46	Legehennen- und Geflügelmastverbundbetriebe	-	-
47	Veredlungsbetriebe mit verschiedenen Verbunderzeugnissen	-	-
			Pflanzenbau
48	Pflanzenbauverbundbetriebe	-	-
49	Gartenbau- und Dauerkulturverbundbetriebe	-	-
50	Acker- und Gartenbauverbundbetriebe	-	-
51	Acker- und Weinbau-(Rebanlagen-)verbundbetriebe	-	-
52	Ackerbau- und Dauerkulturverbundbetriebe	-	-
53	Pflanzenbauverbundbetriebe mit Betonung Ackerbau	-	-
54	sonstige Pflanzenbauverbundbetriebe	-	-
			Viehhaltungs
55	Viehhaltungsverbundbetriebe	2	.
56	Teilausrichtung Futterbau (Weidevieh)	1	.
57	Teilausrichtung Milcherzeugung	1	.
58	Teilausrichtung sonstiger Futterbau (sonstiges Weidevieh)	-	-
59	Teilausrichtung Veredlung	1	.
60	Veredlung und Milchvieh kombiniert	-	-
61	Veredlung und sonstiger Futterbau (Weidevieh) kombiniert	1	.
			Pflanzenbau-Viehhaltungs
62	Pflanzenbau-Viehhaltungsverbundbetriebe	-	-
63	Ackerbau-Futterbau-(Weidevieh-)verbundbetriebe	-	-
64	Ackerbau-Milchviehverbundbetriebe	-	-
65	Milchvieh-Ackerbauverbundbetriebe	-	-
66	Verbundbetriebe Ackerbau mit sonstigem Futterbau (so. Weidevieh)	-	-
67	Verbundbetriebe sonstiger Futterbau (so. Weidevieh) mit Ackerbau	-	-
68	Verbundbetriebe mit versch. Kombinationen Pflanzenbau-Viehhaltung	-	-
69	Ackerbau-Veredlungsbetriebe	-	-
70	Dauerkulturen-Futterbau-(Weidevieh-)verbundbetriebe	-	-
71	Pflanzenbau-Viehhaltungsgemischtbetriebe	-	-

nach betriebswirtschaftlicher Ausrichtung und nach Kreisen

rin

Standardoutput	Standardoutput je Betrieb	Arbeitsleistung	Viehbestand	Lfd. Nr.
EUR		AK-E	GV	
3	4	5	6	
lung				
.	.	.	.	38
-	-	-	-	39
-	-	-	-	40
-	-	-	-	41
-	-	-	-	42
.	.	.	.	43
.	.	.	.	44
.	.	.	.	45
-	-	-	-	46
-	-	-	-	47
verbund				
-	-	-	-	48
-	-	-	-	49
-	-	-	-	50
-	-	-	-	51
-	-	-	-	52
-	-	-	-	53
-	-	-	-	54
verbund				
.	.	.	.	55
.	.	.	.	56
.	.	.	.	57
-	-	-	-	58
.	.	.	.	59
-	-	-	-	60
.	.	.	.	61
verbund				
-	-	-	-	62
-	-	-	-	63
-	-	-	-	64
-	-	-	-	65
-	-	-	-	66
-	-	-	-	67
-	-	-	-	68
-	-	-	-	69
-	-	-	-	70
-	-	-	-	71

Stral

Lfd. Nr.	Betriebswirtschaftliche Ausrichtung	Betriebe	LF
		Anzahl	ha
		1	2
			Insgesamt
1	Betriebe insgesamt	2	.
			da Acker
2	Ackerbaubetriebe zusammen	1	.
3	spez. Getreide-, Ölsaaten- und Eiweißpflanzenbetriebe	-	-
4	spez. Ackerbaubetriebe zusammen	1	.
5	spez. Hackfruchtbetriebe	-	-
6	Getreide-, Eiweißpflanzen-, Ölsaaten- und Hackfruchtkombinationsbetriebe	-	-
7	spez. Feldgemüsebetriebe	-	-
8	Ackerbaugemischtbetriebe (einschl. Hopfen und Tabak)	1	.
			Garten
9	Gartenbaubetriebe zusammen	1	.
10	spez. Unterglas-Gartenbaubetriebe	1	.
11	spez. Unterglas-Gemüse-Gartenbaubetriebe	-	-
12	spez. Unterglas-Blumen- und Zierpflanzenbetriebe	1	.
13	spez. Unterglas-Gartenbaubetriebe, kombiniert	-	-
14	spez. Freiland-Gartenbaubetriebe	-	-
15	spez. Freiland-Gemüse-Gartenbaubetriebe	-	-
16	spez. Freiland-Blumen- und Zierpflanzenbetriebe	-	-
17	spez. Freiland-Gartenbaubetriebe, kombiniert	-	-
18	sonstige Gartenbaubetriebe	-	-
19	spez. Pilzzuchtbetriebe	-	-
20	spez. Baumschulbetriebe	-	-
21	Gartenbaugemischtbetriebe	-	-
	nachrichtlich (von Gartenbaubetriebe zusammen)		
22	spez. Gemüse-Gartenbaubetriebe	-	-
23	spez. Blumen- und Freilandbetriebe	1	.
24	spez. Gartenbaubetriebe	-	-
			Dauer
25	Dauerkulturbetriebe zusammen	-	-
26	spez. Weinbaubetriebe (Rebanlagenbetriebe)	-	-
27	spez. Obst- und Zitrusbetriebe	-	-
28	Dauerkulturgemischtbetriebe	-	-
			Futterbau
29	Futterbaubetriebe (Weideviehbetriebe) zusammen	-	-
30	spez. Milchviehbetriebe	-	-
31	spez. Rinderaufzucht- und -mastbetriebe	-	-
32	Rindviehbetriebe: Milcherzeugung, Aufzucht und Mast kombiniert	-	-
33	Futterbaubetriebe (Weideviehbetriebe): Schafe, Ziegen und andere	-	-
34	spez. Schafbetriebe	-	-
35	Schaf- und Rindviehverbundbetriebe	-	-
36	spez. Ziegenbetriebe	-	-
37	sonstige Futterbaubetriebe (Betriebe mit versch. Weidevieh)	-	-

nach betriebswirtschaftlicher Ausrichtung und nach Kreisen

sund

Standardoutput	Standardoutput je Betrieb	Arbeitsleistung	Viehbestand	Lfd. Nr.
EUR		AK-E	GV	
3	4	5	6	
samt				
.	.	.	-	1
von				
bau				
.	.	.	-	2
-	-	-	-	3
.	.	.	-	4
-	-	-	-	5
-	-	-	-	6
-	-	-	-	7
.	.	.	-	8
bau				
.	.	.	-	9
.	.	.	-	10
-	-	-	-	11
.	.	.	-	12
-	-	-	-	13
-	-	-	-	14
-	-	-	-	15
-	-	-	-	16
-	-	-	-	17
-	-	-	-	18
-	-	-	-	19
-	-	-	-	20
-	-	-	-	21
-	-	-	-	22
.	.	.	-	23
-	-	-	-	24
kulturen				
-	-	-	-	25
-	-	-	-	26
-	-	-	-	27
-	-	-	-	28
(Weidevieh)				
-	-	-	-	29
-	-	-	-	30
-	-	-	-	31
-	-	-	-	32
-	-	-	-	33
-	-	-	-	34
-	-	-	-	35
-	-	-	-	36
-	-	-	-	37

Lfd. Nr.	Betriebswirtschaftliche Ausrichtung	Betriebe	LF
		Anzahl	ha
		1	2
			Vered
38	Veredlungsbetriebe zusammen	-	-
39	spez. Schweinebetriebe	-	-
40	spez. Schweineaufzuchtbetriebe	-	-
41	spez. Schweinemastbetriebe	-	-
42	Schweineaufzucht- und -mastverbundbetriebe	-	-
43	spez. Geflügelbetriebe	-	-
44	spez. Legehennenbetriebe	-	-
45	spez. Geflügelmastbetriebe	-	-
46	Legehennen- und Geflügelmastverbundbetriebe	-	-
47	Veredlungsbetriebe mit verschiedenen Verbunderzeugnissen	-	-
			Pflanzenbau
48	Pflanzenbauverbundbetriebe	-	-
49	Gartenbau- und Dauerkulturverbundbetriebe	-	-
50	Acker- und Gartenbauverbundbetriebe	-	-
51	Acker- und Weinbau-(Rebanlagen-)verbundbetriebe	-	-
52	Ackerbau- und Dauerkulturverbundbetriebe	-	-
53	Pflanzenbauverbundbetriebe mit Betonung Ackerbau	-	-
54	sonstige Pflanzenbauverbundbetriebe	-	-
			Viehhaltungs
55	Viehhaltungsverbundbetriebe	-	-
56	Teilausrichtung Futterbau (Weidevieh)	-	-
57	Teilausrichtung Milcherzeugung	-	-
58	Teilausrichtung sonstiger Futterbau (sonstiges Weidevieh)	-	-
59	Teilausrichtung Veredlung	-	-
60	Veredlung und Milchvieh kombiniert	-	-
61	Veredlung und sonstiger Futterbau (Weidevieh) kombiniert	-	-
			Pflanzenbau-Viehhaltungs
62	Pflanzenbau-Viehhaltungsverbundbetriebe	-	-
63	Ackerbau-Futterbau-(Weidevieh-)verbundbetriebe	-	-
64	Ackerbau-Milchviehverbundbetriebe	-	-
65	Milchvieh-Ackerbauverbundbetriebe	-	-
66	Verbundbetriebe Ackerbau mit sonstigem Futterbau (so. Weidevieh)	-	-
67	Verbundbetriebe sonstiger Futterbau (so. Weidevieh) mit Ackerbau	-	-
68	Verbundbetriebe mit versch. Kombinationen Pflanzenbau-Viehhaltung	-	-
69	Ackerbau-Veredlungsbetriebe	-	-
70	Dauerkulturen-Futterbau-(Weidevieh-)verbundbetriebe	-	-
71	Pflanzenbau-Viehhaltungsgemischtbetriebe	-	-

nach betriebswirtschaftlicher Ausrichtung und nach Kreisen

sund

Standardoutput	Standardoutput je Betrieb	Arbeitsleistung	Viehbestand	Lfd. Nr.
EUR		AK-E	GV	
3	4	5	6	
lung				
-	-	-	-	38
-	-	-	-	39
-	-	-	-	40
-	-	-	-	41
-	-	-	-	42
-	-	-	-	43
-	-	-	-	44
-	-	-	-	45
-	-	-	-	46
-	-	-	-	47
verbund				
-	-	-	-	48
-	-	-	-	49
-	-	-	-	50
-	-	-	-	51
-	-	-	-	52
-	-	-	-	53
-	-	-	-	54
verbund				
-	-	-	-	55
-	-	-	-	56
-	-	-	-	57
-	-	-	-	58
-	-	-	-	59
-	-	-	-	60
-	-	-	-	61
verbund				
-	-	-	-	62
-	-	-	-	63
-	-	-	-	64
-	-	-	-	65
-	-	-	-	66
-	-	-	-	67
-	-	-	-	68
-	-	-	-	69
-	-	-	-	70
-	-	-	-	71

Wis

Lfd. Nr.	Betriebswirtschaftliche Ausrichtung	Betriebe	LF
		Anzahl	ha
		1	2
			Insgesamt
1	Betriebe insgesamt	2	.
			da Acker
2	Ackerbaubetriebe zusammen	2	.
3	spez. Getreide-, Ölsaaten- und Eiweißpflanzenbetriebe	1	.
4	spez. Ackerbaubetriebe zusammen	1	.
5	spez. Hackfruchtbetriebe	-	-
6	Getreide-, Eiweißpflanzen-, Ölsaaten- und Hackfruchtkombinationsbetriebe	-	-
7	spez. Feldgemüsebetriebe	-	-
8	Ackerbaugemischtbetriebe (einschl. Hopfen und Tabak)	1	.
			Garten
9	Gartenbaubetriebe zusammen	-	-
10	spez. Unterglas-Gartenbaubetriebe	-	-
11	spez. Unterglas-Gemüse-Gartenbaubetriebe	-	-
12	spez. Unterglas-Blumen- und Zierpflanzenbetriebe	-	-
13	spez. Unterglas-Gartenbaubetriebe, kombiniert	-	-
14	spez. Freiland-Gartenbaubetriebe	-	-
15	spez. Freiland-Gemüse-Gartenbaubetriebe	-	-
16	spez. Freiland-Blumen- und Zierpflanzenbetriebe	-	-
17	spez. Freiland-Gartenbaubetriebe, kombiniert	-	-
18	sonstige Gartenbaubetriebe	-	-
19	spez. Pilzzuchtbetriebe	-	-
20	spez. Baumschulbetriebe	-	-
21	Gartenbaugemischtbetriebe	-	-
	nachrichtlich (von Gartenbaubetriebe zusammen)		
22	spez. Gemüse-Gartenbaubetriebe	-	-
23	spez. Blumen- und Freilandbetriebe	-	-
24	spez. Gartenbaubetriebe	-	-
			Dauer
25	Dauerkulturbetriebe zusammen	-	-
26	spez. Weinbaubetriebe (Rebanlagenbetriebe)	-	-
27	spez. Obst- und Zitrusbetriebe	-	-
28	Dauerkulturgemischtbetriebe	-	-
			Futterbau
29	Futterbaubetriebe (Weideviehbetriebe) zusammen	-	-
30	spez. Milchviehbetriebe	-	-
31	spez. Rinderaufzucht- und -mastbetriebe	-	-
32	Rindviehbetriebe: Milcherzeugung, Aufzucht und Mast kombiniert	-	-
33	Futterbaubetriebe (Weideviehbetriebe): Schafe, Ziegen und andere	-	-
34	spez. Schafbetriebe	-	-
35	Schaf- und Rindviehverbundbetriebe	-	-
36	spez. Ziegenbetriebe	-	-
37	sonstige Futterbaubetriebe (Betriebe mit versch. Weidevieh)	-	-

nach betriebswirtschaftlicher Ausrichtung und nach Kreisen

mar

Standardoutput	Standardoutput je Betrieb	Arbeitsleistung	Viehbestand	Lfd. Nr.
EUR		AK-E	GV	
3	4	5	6	
samt				
.	.	.	-	1
von				
bau				
.	.	.	-	2
.	.	.	-	3
-	-	.	-	4
-	-	-	-	5
-	-	-	-	6
-	-	-	-	7
-	-	.	-	8
bau				
-	-	-	-	9
-	-	-	-	10
-	-	-	-	11
-	-	-	-	12
-	-	-	-	13
-	-	-	-	14
-	-	-	-	15
-	-	-	-	16
-	-	-	-	17
-	-	-	-	18
-	-	-	-	19
-	-	-	-	20
-	-	-	-	21
-	-	-	-	22
-	-	-	-	23
-	-	-	-	24
kulturen				
-	-	-	-	25
-	-	-	-	26
-	-	-	-	27
-	-	-	-	28
(Weidevieh)				
-	-	-	-	29
-	-	-	-	30
-	-	-	-	31
-	-	-	-	32
-	-	-	-	33
-	-	-	-	34
-	-	-	-	35
-	-	-	-	36
-	-	-	-	37

Lfd. Nr.	Betriebswirtschaftliche Ausrichtung	Betriebe	LF
		Anzahl	ha
		1	2
			Vered
38	Veredlungsbetriebe zusammen	-	-
39	spez. Schweinebetriebe	-	-
40	spez. Schweineaufzuchtbetriebe	-	-
41	spez. Schweinemastbetriebe	-	-
42	Schweineaufzucht- und -mastverbundbetriebe	-	-
43	spez. Geflügelbetriebe	-	-
44	spez. Legehennenbetriebe	-	-
45	spez. Geflügelmastbetriebe	-	-
46	Legehennen- und Geflügelmastverbundbetriebe	-	-
47	Veredlungsbetriebe mit verschiedenen Verbunderzeugnissen	-	-
			Pflanzenbau
48	Pflanzenbauverbundbetriebe	-	-
49	Gartenbau- und Dauerkulturverbundbetriebe	-	-
50	Acker- und Gartenbauverbundbetriebe	-	-
51	Acker- und Weinbau-(Rebanlagen-)verbundbetriebe	-	-
52	Ackerbau- und Dauerkulturverbundbetriebe	-	-
53	Pflanzenbauverbundbetriebe mit Betonung Ackerbau	-	-
54	sonstige Pflanzenbauverbundbetriebe	-	-
			Viehhaltungs
55	Viehhaltungsverbundbetriebe	-	-
56	Teilausrichtung Futterbau (Weidevieh)	-	-
57	Teilausrichtung Milcherzeugung	-	-
58	Teilausrichtung sonstiger Futterbau (sonstiges Weidevieh)	-	-
59	Teilausrichtung Veredlung	-	-
60	Veredlung und Milchvieh kombiniert	-	-
61	Veredlung und sonstiger Futterbau (Weidevieh) kombiniert	-	-
			Pflanzenbau-Viehhaltungs
62	Pflanzenbau-Viehhaltungsverbundbetriebe	-	-
63	Ackerbau-Futterbau-(Weidevieh-)verbundbetriebe	-	-
64	Ackerbau-Milchviehverbundbetriebe	-	-
65	Milchvieh-Ackerbauverbundbetriebe	-	-
66	Verbundbetriebe Ackerbau mit sonstigem Futterbau (so. Weidevieh)	-	-
67	Verbundbetriebe sonstiger Futterbau (so. Weidevieh) mit Ackerbau	-	-
68	Verbundbetriebe mit versch. Kombinationen Pflanzenbau-Viehhaltung	-	-
69	Ackerbau-Veredlungsbetriebe	-	-
70	Dauerkulturen-Futterbau-(Weidevieh-)verbundbetriebe	-	-
71	Pflanzenbau-Viehhaltungsgemischtbetriebe	-	-

nach betriebswirtschaftlicher Ausrichtung und nach Kreisen

mar

Standardoutput	Standardoutput je Betrieb	Arbeitsleistung	Viehbestand	Lfd. Nr.
EUR		AK-E	GV	
3	4	5	6	
lung				
-	-	-	-	38
-	-	-	-	39
-	-	-	-	40
-	-	-	-	41
-	-	-	-	42
-	-	-	-	43
-	-	-	-	44
-	-	-	-	45
-	-	-	-	46
-	-	-	-	47
verbund				
-	-	-	-	48
-	-	-	-	49
-	-	-	-	50
-	-	-	-	51
-	-	-	-	52
-	-	-	-	53
-	-	-	-	54
verbund				
-	-	-	-	55
-	-	-	-	56
-	-	-	-	57
-	-	-	-	58
-	-	-	-	59
-	-	-	-	60
-	-	-	-	61
verbund				
-	-	-	-	62
-	-	-	-	63
-	-	-	-	64
-	-	-	-	65
-	-	-	-	66
-	-	-	-	67
-	-	-	-	68
-	-	-	-	69
-	-	-	-	70
-	-	-	-	71

Bad

Lfd. Nr.	Betriebswirtschaftliche Ausrichtung	Betriebe	LF
		Anzahl	ha
		1	2
			Insgesamt
1	Betriebe insgesamt	355	89 496
			da Acker
2	Ackerbaubetriebe zusammen	158	56 279
3	spez. Getreide-, Ölsaaten- und Eiweißpflanzenbetriebe	124	49 415
4	spez. Ackerbaubetriebe zusammen	34	6 864
5	spez. Hackfruchtbetriebe	4	1 115
6	Getreide-, Eiweißpflanzen-, Ölsaaten- und Hackfruchtkombinationsbetriebe	3	.
7	spez. Feldgemüsebetriebe	3	306
8	Ackerbaugemischtbetriebe (einschl. Hopfen und Tabak)	24	4 762
			Garten
9	Gartenbaubetriebe zusammen	5	86
10	spez. Unterglas-Gartenbaubetriebe	1	.
11	spez. Unterglas-Gemüse-Gartenbaubetriebe	-	-
12	spez. Unterglas-Blumen- und Zierpflanzenbetriebe	1	.
13	spez. Unterglas-Gartenbaubetriebe, kombiniert	-	-
14	spez. Freiland-Gartenbaubetriebe	2	.
15	spez. Freiland-Gemüse-Gartenbaubetriebe	-	-
16	spez. Freiland-Blumen- und Zierpflanzenbetriebe	2	.
17	spez. Freiland-Gartenbaubetriebe, kombiniert	-	-
18	sonstige Gartenbaubetriebe	2	.
19	spez. Pilzzuchtbetriebe	-	-
20	spez. Baumschulbetriebe	2	.
21	Gartenbaugemischtbetriebe	-	-
22	nachrichtlich (von Gartenbaubetriebe zusammen)	-	-
23	spez. Gemüse-Gartenbaubetriebe	-	-
24	spez. Blumen- und Freilandbetriebe	3	3
24	spez. Gartenbaubetriebe	-	-
			Dauer
25	Dauerkulturbetriebe zusammen	3	.
26	spez. Weinbaubetriebe (Rebanlagenbetriebe)	-	-
27	spez. Obst- und Zitrusbetriebe	2	.
28	Dauerkulturgemischtbetriebe	1	.
			Futterbau
29	Futterbaubetriebe (Weideviehbetriebe) zusammen	133	16 729
30	spez. Milchviehbetriebe	31	11 611
31	spez. Rinderaufzucht- und -mastbetriebe	47	3 661
32	Rindviehbetriebe: Milcherzeugung, Aufzucht und Mast kombiniert	4	64
33	Futterbaubetriebe (Weideviehbetriebe): Schafe, Ziegen und andere	51	1 393
34	spez. Schafbetriebe	11	.
35	Schaf- und Rindviehverbundbetriebe	-	-
36	spez. Ziegenbetriebe	1	.
37	sonstige Futterbaubetriebe (Betriebe mit versch. Weidevieh)	39	811

nach betriebswirtschaftlicher Ausrichtung und nach Kreisen

Doberan

Standardoutput	Standardoutput je Betrieb	Arbeitsleistung	Viehbestand	Lfd. Nr.
EUR		AK-E	GV	
3	4	5	6	
samt				
153 356 609	431 990	1 393	40 419	1
von				
bau				
60 853 056	385 146	649	1 726	2
48 146 345	388 277	294	1 218	3
12 706 711	373 727	355	508	4
3 107 289	776 822	.	.	5
.	.	7	.	6
.	.	.	.	7
4 487 086	186 962	45	497	8
bau				
2 222 478	444 496	29	.	9
.	.	.	-	10
.	-	-	-	11
.	.	.	-	12
.	-	-	-	13
.	.	.	-	14
.	-	-	-	15
.	.	.	-	16
.	-	-	-	17
.	.	.	.	18
.	-	-	-	19
.	.	.	.	20
.	-	-	-	21
-	-	-	-	22
475 377	158 459	6	-	23
-	-	-	-	24
kulturen				
.	.	.	.	25
-	-	-	-	26
.	.	.	.	27
.	.	.	-	28
(Weidevieh)				
38 523 400	289 650	350	19 787	29
34 617 026	1 116 678	252	15 281	30
2 730 768	58 101	51	3 398	31
75 164	18 791	4	110	32
1 100 442	21 577	44	999	33
.	41 786	.	.	34
-	-	-	-	35
.	.	.	.	36
618 477	15 858	33	653	37

Lfd. Nr.	Betriebswirtschaftliche Ausrichtung	Betriebe	LF
		Anzahl	ha
		1	2
			Vered
38	Veredlungsbetriebe zusammen	15	669
39	spez. Schweinebetriebe	8	556
40	spez. Schweineaufzuchtbetriebe	2	.
41	spez. Schweinemastbetriebe	4	.
42	Schweineaufzucht- und -mastverbundbetriebe	2	.
43	spez. Geflügelbetriebe	7	113
44	spez. Legehennenbetriebe	4	.
45	spez. Geflügelmastbetriebe	3	.
46	Legehennen- und Geflügelmastverbundbetriebe	-	-
47	Veredlungsbetriebe mit verschiedenen Verbunderzeugnissen	-	-
			Pflanzenbau
48	Pflanzenbauverbundbetriebe	1	.
49	Gartenbau- und Dauerkulturverbundbetriebe	-	-
50	Acker- und Gartenbauverbundbetriebe	1	.
51	Acker- und Weinbau-(Rebanlagen-)verbundbetriebe	-	-
52	Ackerbau- und Dauerkulturverbundbetriebe	-	-
53	Pflanzenbauverbundbetriebe mit Betonung Ackerbau	-	-
54	sonstige Pflanzenbauverbundbetriebe	-	-
			Viehhaltungs
55	Viehhaltungsverbundbetriebe	6	.
56	Teilausrichtung Futterbau (Weidevieh)	5	.
57	Teilausrichtung Milcherzeugung	3	.
58	Teilausrichtung sonstiger Futterbau (sonstiges Weidevieh)	2	.
59	Teilausrichtung Veredlung	1	.
60	Veredlung und Milchvieh kombiniert	1	.
61	Veredlung und sonstiger Futterbau (Weidevieh) kombiniert	-	-
			Pflanzenbau-Viehhaltungs
62	Pflanzenbau-Viehhaltungsverbundbetriebe	34	13 794
63	Ackerbau-Futterbau-(Weidevieh-)verbundbetriebe	27	12 519
64	Ackerbau-Milchviehverbundbetriebe	7	5 393
65	Milchvieh-Ackerbauverbundbetriebe	4	4 579
66	Verbundbetriebe Ackerbau mit sonstigem Futterbau (so. Weidevieh)	6	1 747
67	Verbundbetriebe sonstiger Futterbau (so. Weidevieh) mit Ackerbau	10	801
68	Verbundbetriebe mit versch. Kombinationen Pflanzenbau-Viehhaltung	7	1 275
69	Ackerbau-Veredlungsbetriebe	3	1 062
70	Dauerkulturen-Futterbau-(Weidevieh-)verbundbetriebe	-	-
71	Pflanzenbau-Viehhaltungsgemischtbetriebe	4	214

nach betriebswirtschaftlicher Ausrichtung und nach Kreisen

Doberan

Standardoutput	Standardoutput je Betrieb	Arbeitsleistung	Viehbestand	Lfd. Nr.
EUR		AK-E	GV	
3	4	5	6	
lung				
24 154 246	1 610 283	69	10 396	38
13 533 612	1 691 702	41	5 863	39
.	.	.	.	40
3 062 991	765 748	9	.	41
.	.	.	.	42
10 620 634	1 517 233	28	4 534	43
.	255 361	8	.	44
.	.	20	.	45
-	-	-	-	46
-	-	-	-	47
verbund				
.	.	.	.	48
-	-	-	-	49
.	.	.	.	50
-	-	-	-	51
-	-	-	-	52
-	-	-	-	53
-	-	-	-	54
verbund				
5 216 093	869 349	81	2 214	55
.	.	64	.	56
.	.	.	.	57
.	.	.	.	58
.	.	.	.	59
.	.	.	.	60
-	-	-	-	61
verbund				
20 349 174	598 505	195	6 290	62
17 801 092	659 300	177	5 712	63
7 989 126	1 141 304	61	1 864	64
7 645 708	1 911 427	84	2 564	65
1 428 548	238 091	18	791	66
737 710	73 771	14	493	67
2 548 082	364 012	19	578	68
2 440 846	813 615	18	559	69
-	-	-	-	70
107 236	26 809	1	19	71

Noch: 1. [0801 T] Landwirtschaftliche Betriebe mit ausgewählten Merkmalen 2010

Dem

Lfd. Nr.	Betriebswirtschaftliche Ausrichtung	Betriebe	LF
		Anzahl	ha
		1	2
			Insgesamt
1	Betriebe insgesamt	379	132 372
			da Acker
2	Ackerbaubetriebe zusammen	185	80 909
3	spez. Getreide-, Ölsaaten- und Eiweißpflanzenbetriebe	142	55 882
4	spez. Ackerbaubetriebe zusammen	43	25 027
5	spez. Hackfruchtbetriebe	1	.
6	Getreide-, Eiweißpflanzen-, Ölsaaten- und Hackfruchtkombinationsbetriebe	15	.
7	spez. Feldgemüsebetriebe	-	-
8	Ackerbaugemischtbetriebe (einschl. Hopfen und Tabak)	27	12 340
			Garten
9	Gartenbaubetriebe zusammen	5	41
10	spez. Unterglas-Gartenbaubetriebe	2	.
11	spez. Unterglas-Gemüse-Gartenbaubetriebe	-	-
12	spez. Unterglas-Blumen- und Zierpflanzenbetriebe	1	.
13	spez. Unterglas-Gartenbaubetriebe, kombiniert	1	.
14	spez. Freiland-Gartenbaubetriebe	-	-
15	spez. Freiland-Gemüse-Gartenbaubetriebe	-	-
16	spez. Freiland-Blumen- und Zierpflanzenbetriebe	-	-
17	spez. Freiland-Gartenbaubetriebe, kombiniert	-	-
18	sonstige Gartenbaubetriebe	3	.
19	spez. Pilzzuchtbetriebe	-	-
20	spez. Baumschulbetriebe	1	.
21	Gartenbaugemischtbetriebe	2	.
	nachrichtlich (von Gartenbaubetriebe zusammen)		
22	spez. Gemüse-Gartenbaubetriebe	-	-
23	spez. Blumen- und Freilandbetriebe	1	.
24	spez. Gartenbaubetriebe	1	.
			Dauer
25	Dauerkulturbetriebe zusammen	3	142
26	spez. Weinbaubetriebe (Rebanlagenbetriebe)	-	-
27	spez. Obst- und Zitrusbetriebe	2	.
28	Dauerkulturgemischtbetriebe	1	.
			Futterbau
29	Futterbaubetriebe (Weideviehbetriebe) zusammen	110	16 816
30	spez. Milchviehbetriebe	28	11 328
31	spez. Rinderaufzucht- und -mastbetriebe	43	3 931
32	Rindviehbetriebe: Milcherzeugung, Aufzucht und Mast kombiniert	4	915
33	Futterbaubetriebe (Weideviehbetriebe): Schafe, Ziegen und andere	35	643
34	spez. Schafbetriebe	6	153
35	Schaf- und Rindviehverbundbetriebe	3	.
36	spez. Ziegenbetriebe	1	.
37	sonstige Futterbaubetriebe (Betriebe mit versch. Weidevieh)	25	466

nach betriebswirtschaftlicher Ausrichtung und nach Kreisen

min

Standardoutput	Standardoutput je Betrieb	Arbeitsleistung	Viehbestand	Lfd. Nr.
EUR		AK-E	GV	
3	4	5	6	
samt				
189 394 220	499 721	1 547	42 087	1
von				
bau				
86 082 058	465 308	663	4 455	2
54 320 344	382 538	335	2 435	3
31 761 714	738 645	327	2 020	4
.	.	.	.	5
.	1 140 076	.	.	6
.	.	.	.	7
14 434 999	534 630	145	1 755	8
bau				
2 096 730	419 346	34	-	9
.	.	.	-	10
.	.	-	-	11
.	.	.	-	12
.	.	.	-	13
-	-	-	-	14
-	-	-	-	15
-	-	-	-	16
-	-	-	-	17
1 821 104	607 035	25	-	18
-	-	-	-	19
.	.	.	-	20
.	.	.	-	21
-	-	-	-	22
.	.	.	-	23
.	.	.	-	24
kulturen				
.	.	.	.	25
-	-	-	-	26
.	.	.	.	27
.	.	.	.	28
(Weidevieh)				
31 817 774	289 252	346	17 331	29
27 313 658	975 488	241	12 071	30
2 475 359	57 566	52	3 453	31
.	.	17	1 212	32
.	15 121	36	595	33
80 393	13 399	5	62	34
.	5 650	.	.	35
.	.	.	.	36
425 268	17 011	29	511	37

Lfd. Nr.	Betriebswirtschaftliche Ausrichtung	Betriebe	LF
		Anzahl	ha
		1	2
			Vered
38	Veredlungsbetriebe zusammen	20	2 776
39	spez. Schweinebetriebe	9	2 117
40	spez. Schweineaufzuchtbetriebe	1	.
41	spez. Schweinemastbetriebe	5	435
42	Schweineaufzucht- und -mastverbundbetriebe	3	.
43	spez. Geflügelbetriebe	11	659
44	spez. Legehennenbetriebe	4	148
45	spez. Geflügelmastbetriebe	7	512
46	Legehennen- und Geflügelmastverbundbetriebe	-	-
47	Veredlungsbetriebe mit verschiedenen Verbunderzeugnissen	-	-
			Pflanzenbau
48	Pflanzenbauverbundbetriebe	1	.
49	Gartenbau- und Dauerkulturverbundbetriebe	-	-
50	Acker- und Gartenbauverbundbetriebe	1	.
51	Acker- und Weinbau-(Rebanlagen-)verbundbetriebe	-	-
52	Ackerbau- und Dauerkulturverbundbetriebe	-	-
53	Pflanzenbauverbundbetriebe mit Betonung Ackerbau	-	-
54	sonstige Pflanzenbauverbundbetriebe	-	-
			Viehhaltungs
55	Viehhaltungsverbundbetriebe	5	1 438
56	Teilausrichtung Futterbau (Weidevieh)	3	.
57	Teilausrichtung Milcherzeugung	1	.
58	Teilausrichtung sonstiger Futterbau (sonstiges Weidevieh)	2	.
59	Teilausrichtung Veredlung	2	.
60	Veredlung und Milchvieh kombiniert	1	.
61	Veredlung und sonstiger Futterbau (Weidevieh) kombiniert	1	.
			Pflanzenbau-Viehhaltungs
62	Pflanzenbau-Viehhaltungsverbundbetriebe	50	30 244
63	Ackerbau-Futterbau-(Weidevieh-)verbundbetriebe	34	23 205
64	Ackerbau-Milchviehverbundbetriebe	14	11 176
65	Milchvieh-Ackerbauverbundbetriebe	12	9 768
66	Verbundbetriebe Ackerbau mit sonstigem Futterbau (so. Weidevieh)	4	1 449
67	Verbundbetriebe sonstiger Futterbau (so. Weidevieh) mit Ackerbau	4	813
68	Verbundbetriebe mit versch. Kombinationen Pflanzenbau-Viehhaltung	16	7 039
69	Ackerbau-Veredlungsbetriebe	7	2 602
70	Dauerkulturen-Futterbau-(Weidevieh-)verbundbetriebe	-	-
71	Pflanzenbau-Viehhaltungsgemischtbetriebe	9	4 438

nach betriebswirtschaftlicher Ausrichtung und nach Kreisen

min

Standardoutput	Standardoutput je Betrieb	Arbeitsleistung	Viehbestand	Lfd. Nr.
EUR		AK-E	GV	
3	4	5	6	
lung				
18 009 964	900 498	75	6 528	38
10 422 675	1 158 075	46	3 590	39
.	.	.	.	40
4 671 420	934 284	17	1 906	41
.	.	11	.	42
7 587 289	689 754	30	2 939	43
1 742 360	435 590	18	373	44
5 844 929	834 990	11	2 566	45
-	-	-	-	46
-	-	-	-	47
verbund				
.	.	.	.	48
-	-	-	-	49
.	.	.	.	50
-	-	-	-	51
-	-	-	-	52
-	-	-	-	53
-	-	-	-	54
verbund				
3 245 254	649 051	10	1 010	55
.	.	6	.	56
.	.	.	.	57
.	.	.	.	58
.	.	.	.	59
.	.	.	.	60
.	.	.	.	61
verbund				
47 053 077	941 062	396	12 740	62
36 246 827	1 066 083	285	10 582	63
16 577 257	1 184 090	117	4 345	64
18 080 828	1 506 736	150	5 227	65
982 043	245 511	13	503	66
606 699	151 675	5	507	67
10 806 250	675 391	111	2 157	68
5 848 550	835 507	43	1 503	69
-	-	-	-	70
4 957 700	550 856	68	654	71

Güs

Lfd. Nr.	Betriebswirtschaftliche Ausrichtung	Betriebe	LF
		Anzahl	ha
		1	2
			Insgesamt
1	Betriebe insgesamt	472	133 719
			da Acker
2	Ackerbaubetriebe zusammen	168	48 817
3	spez. Getreide-, Ölsaaten- und Eiweißpflanzenbetriebe	122	40 980
4	spez. Ackerbaubetriebe zusammen	46	7 837
5	spez. Hackfruchtbetriebe	1	.
6	Getreide-, Eiweißpflanzen-, Ölsaaten- und Hackfruchtkombinationsbetriebe	-	-
7	spez. Feldgemüsebetriebe	2	.
8	Ackerbaugemischtbetriebe (einschl. Hopfen und Tabak)	43	7 305
			Garten
9	Gartenbaubetriebe zusammen	9	.
10	spez. Unterglas-Gartenbaubetriebe	6	.
11	spez. Unterglas-Gemüse-Gartenbaubetriebe	-	-
12	spez. Unterglas-Blumen- und Zierpflanzenbetriebe	6	.
13	spez. Unterglas-Gartenbaubetriebe, kombiniert	-	-
14	spez. Freiland-Gartenbaubetriebe	-	-
15	spez. Freiland-Gemüse-Gartenbaubetriebe	-	-
16	spez. Freiland-Blumen- und Zierpflanzenbetriebe	-	-
17	spez. Freiland-Gartenbaubetriebe, kombiniert	-	-
18	sonstige Gartenbaubetriebe	3	.
19	spez. Pilzzuchtbetriebe	-	-
20	spez. Baumschulbetriebe	2	.
21	Gartenbaugemischtbetriebe	1	.
22	nachrichtlich (von Gartenbaubetriebe zusammen)	-	-
23	spez. Gemüse-Gartenbaubetriebe	-	-
24	spez. Blumen- und Freilandbetriebe	6	2
24	spez. Gartenbaubetriebe	-	-
			Dauer
25	Dauerkulturbetriebe zusammen	7	.
26	spez. Weinbaubetriebe (Rebanlagenbetriebe)	-	-
27	spez. Obst- und Zitrusbetriebe	6	1 729
28	Dauerkulturgemischtbetriebe	1	.
			Futterbau
29	Futterbaubetriebe (Weideviehbetriebe) zusammen	177	25 882
30	spez. Milchviehbetriebe	70	18 666
31	spez. Rinderaufzucht- und -mastbetriebe	58	5 575
32	Rindviehbetriebe: Milcherzeugung, Aufzucht und Mast kombiniert	3	57
33	Futterbaubetriebe (Weideviehbetriebe): Schafe, Ziegen und andere	46	1 583
34	spez. Schafbetriebe	19	889
35	Schaf- und Rindviehverbundbetriebe	-	-
36	spez. Ziegenbetriebe	1	.
37	sonstige Futterbaubetriebe (Betriebe mit versch. Weidevieh)	26	.

nach betriebswirtschaftlicher Ausrichtung und nach Kreisen

trow

Standardoutput	Standardoutput je Betrieb	Arbeitsleistung	Viehbestand	Lfd. Nr.
EUR		AK-E	GV	
3	4	5	6	
samt				
221 706 148	469 716	1 815	59 898	1
von				
bau				
48 084 008	286 214	402	1 975	2
38 864 303	318 560	249	1 111	3
9 219 705	200 428	152	864	4
-	-	-	-	5
-	-	-	-	6
-	-	-	-	7
7 010 854	163 043	68	-	8
bau				
6 980 585	775 621	59	.	9
-	170 300	22	-	10
-	-	-	-	11
-	170 300	22	-	12
-	-	-	-	13
-	-	-	-	14
-	-	-	-	15
-	-	-	-	16
-	-	-	-	17
-	-	38	-	18
-	-	-	-	19
-	-	-	-	20
-	-	-	-	21
-	-	-	-	22
1 021 798	170 300	22	-	23
-	-	-	-	24
kulturen				
5 864 100	837 729	28	-	25
-	-	-	-	26
-	950 345	-	-	27
-	-	-	-	28
(Weidevieh)				
49 725 652	280 936	450	23 382	29
44 491 017	635 586	337	18 771	30
3 945 116	68 019	59	3 724	31
88 923	29 641	3	76	32
1 200 596	26 100	51	810	33
691 501	36 395	21	420	34
-	-	-	-	35
-	-	-	-	36
-	19 388	-	-	37

Lfd. Nr.	Betriebswirtschaftliche Ausrichtung	Betriebe	LF
		Anzahl	ha
		1	2
			Vered
38	Veredlungsbetriebe zusammen	29	3 595
39	spez. Schweinebetriebe	16	2 933
40	spez. Schweineaufzuchtbetriebe	7	1 378
41	spez. Schweinemastbetriebe	6	1 249
42	Schweineaufzucht- und -mastverbundbetriebe	3	307
43	spez. Geflügelbetriebe	13	662
44	spez. Legehennenbetriebe	10	635
45	spez. Geflügelmastbetriebe	2	.
46	Legehennen- und Geflügelmastverbundbetriebe	1	.
47	Veredlungsbetriebe mit verschiedenen Verbunderzeugnissen	-	-
			Pflanzenbau
48	Pflanzenbauverbundbetriebe	2	.
49	Gartenbau- und Dauerkulturverbundbetriebe	-	-
50	Acker- und Gartenbauverbundbetriebe	-	-
51	Acker- und Weinbau-(Rebanlagen-)verbundbetriebe	-	-
52	Ackerbau- und Dauerkulturverbundbetriebe	1	.
53	Pflanzenbauverbundbetriebe mit Betonung Ackerbau	1	.
54	sonstige Pflanzenbauverbundbetriebe	-	-
			Viehhaltungs
55	Viehhaltungsverbundbetriebe	8	3 761
56	Teilausrichtung Futterbau (Weidevieh)	7	2 929
57	Teilausrichtung Milcherzeugung	3	1 516
58	Teilausrichtung sonstiger Futterbau (sonstiges Weidevieh)	4	1 412
59	Teilausrichtung Veredlung	1	.
60	Veredlung und Milchvieh kombiniert	1	.
61	Veredlung und sonstiger Futterbau (Weidevieh) kombiniert	-	-
			Pflanzenbau-Viehhaltungs
62	Pflanzenbau-Viehhaltungsverbundbetriebe	72	49 704
63	Ackerbau-Futterbau-(Weidevieh-)verbundbetriebe	57	39 007
64	Ackerbau-Milchviehverbundbetriebe	20	25 394
65	Milchvieh-Ackerbauverbundbetriebe	11	7 806
66	Verbundbetriebe Ackerbau mit sonstigem Futterbau (so. Weidevieh)	12	2 903
67	Verbundbetriebe sonstiger Futterbau (so. Weidevieh) mit Ackerbau	14	2 903
68	Verbundbetriebe mit versch. Kombinationen Pflanzenbau-Viehhaltung	15	10 697
69	Ackerbau-Veredlungsbetriebe	8	6 732
70	Dauerkulturen-Futterbau-(Weidevieh-)verbundbetriebe	-	-
71	Pflanzenbau-Viehhaltungsgemischtbetriebe	7	3 965

nach betriebswirtschaftlicher Ausrichtung und nach Kreisen

trou

Standardoutput	Standardoutput je Betrieb	Arbeitsleistung	Viehbestand	Lfd. Nr.
EUR		AK-E	GV	
3	4	5	6	
lung				
35 004 154	1 207 040	174	12 223	38
29 391 209	1 836 951	134	11 180	39
16 968 873	2 424 125	81	6 121	40
.	912 064	41	.	41
.	.	11	.	42
5 612 945	431 765	40	1 042	43
4 674 489	467 449	35	921	44
.	.	.	.	45
.	.	.	.	46
-	-	-	-	47
verbund				
.	.	.	.	48
-	-	-	-	49
-	-	-	-	50
-	-	-	-	51
.	.	.	-	52
.	.	.	.	53
-	-	-	-	54
verbund				
6 555 927	819 491	43	2 932	55
4 969 979	709 997	32	2 488	56
3 800 240	1 266 747	21	1 608	57
1 169 739	292 435	12	880	58
.	.	.	.	59
.	.	.	.	60
-	-	-	-	61
verbund				
69 455 399	964 658	659	19 383	62
50 160 296	880 005	536	14 609	63
33 082 173	1 654 109	330	8 474	64
12 149 458	1 104 496	133	3 678	65
2 319 876	193 323	20	798	66
2 608 789	186 342	53	1 660	67
19 295 103	1 286 340	122	4 774	68
14 445 679	1 805 710	88	3 595	69
-	-	-	-	70
4 849 424	692 775	34	.	71

Lfd. Nr.	Betriebswirtschaftliche Ausrichtung	Betriebe	LF
		Anzahl	ha
		1	2
			Insgesamt
1	Betriebe insgesamt	617	134 580
			da Acker
2	Ackerbaubetriebe zusammen	214	46 544
3	spez. Getreide-, Ölsaaten- und Eiweißpflanzenbetriebe	116	27 137
4	spez. Ackerbaubetriebe zusammen	98	19 407
5	spez. Hackfruchtbetriebe	2	.
6	Getreide-, Eiweißpflanzen-, Ölsaaten- und Hackfruchtkombinationsbetriebe	7	4 309
7	spez. Feldgemüsebetriebe	5	.
8	Ackerbaugemischtbetriebe (einschl. Hopfen und Tabak)	84	12 246
			Garten
9	Gartenbaubetriebe zusammen	6	18
10	spez. Unterglas-Gartenbaubetriebe	4	8
11	spez. Unterglas-Gemüse-Gartenbaubetriebe	-	-
12	spez. Unterglas-Blumen- und Zierpflanzenbetriebe	4	8
13	spez. Unterglas-Gartenbaubetriebe, kombiniert	-	-
14	spez. Freiland-Gartenbaubetriebe	-	-
15	spez. Freiland-Gemüse-Gartenbaubetriebe	-	-
16	spez. Freiland-Blumen- und Zierpflanzenbetriebe	-	-
17	spez. Freiland-Gartenbaubetriebe, kombiniert	-	-
18	sonstige Gartenbaubetriebe	2	.
19	spez. Pilzzuchtbetriebe	1	-
20	spez. Baumschulbetriebe	1	.
21	Gartenbaugemischtbetriebe	-	-
22	nachrichtlich (von Gartenbaubetriebe zusammen)	-	-
23	spez. Gemüse-Gartenbaubetriebe	-	-
24	spez. Blumen- und Freilandbetriebe	4	8
25	spez. Gartenbaubetriebe	-	-
			Dauer
25	Dauerkulturbetriebe zusammen	12	1 635
26	spez. Weinbaubetriebe (Rebanlagenbetriebe)	-	-
27	spez. Obst- und Zitrusbetriebe	11	.
28	Dauerkulturgemischtbetriebe	1	.
			Futterbau
29	Futterbaubetriebe (Weideviehbetriebe) zusammen	282	46 823
30	spez. Milchviehbetriebe	71	25 849
31	spez. Rinderaufzucht- und -mastbetriebe	115	13 496
32	Rindviehbetriebe: Milcherzeugung, Aufzucht und Mast kombiniert	6	2 351
33	Futterbaubetriebe (Weideviehbetriebe): Schafe, Ziegen und andere	90	5 126
34	spez. Schafbetriebe	26	1 423
35	Schaf- und Rindviehverbundbetriebe	1	.
36	spez. Ziegenbetriebe	-	-
37	sonstige Futterbaubetriebe (Betriebe mit versch. Weidevieh)	63	.

nach betriebswirtschaftlicher Ausrichtung und nach Kreisen

lust

Standardoutput	Standardoutput je Betrieb	Arbeitsleistung	Viehbestand	Lfd. Nr.
EUR		AK-E	GV	
3	4	5	6	
samt				
237 691 316	385 237	2 638	71 265	1
von				
bau				
56 587 067	264 426	826	1 198	2
23 534 306	202 882	163	618	3
33 052 761	337 273	663	580	4
.	.	.	.	5
.	694 389	.	.	6
17 739 335	3 547 867	488	.	7
10 195 418	121 374	111	151	8
bau				
3 943 122	657 187	69	-	9
3 394 303	848 576	53	-	10
-	-	-	-	11
3 394 303	848 576	53	-	12
-	-	-	-	13
-	-	-	-	14
-	-	-	-	15
-	-	-	-	16
-	-	-	-	17
-	-	.	-	18
2 740 950	2 740 950	1	-	19
-	-	-	-	20
-	-	-	-	21
-	-	-	-	22
3 394 303	848 576	53	-	23
-	-	-	-	24
kulturen				
12 174 893	1 014 574	110	.	25
-	-	-	-	26
.	1 099 801	.	.	27
.	.	.	-	28
(Weidevieh)				
81 172 508	287 846	913	45 359	29
61 273 322	863 005	469	25 764	30
11 728 719	101 989	155	12 188	31
2 803 818	467 303	26	1 625	32
5 366 649	59 629	264	5 782	33
1 207 422	46 439	.	.	34
.	.	.	.	35
-	-	-	-	36
.	65 909	241	4 852	37

Lfd. Nr.	Betriebswirtschaftliche Ausrichtung	Betriebe	LF
		Anzahl	ha
		1	2
			Vered
38	Veredlungsbetriebe zusammen	15	409
39	spez. Schweinebetriebe	11	367
40	spez. Schweineaufzuchtbetriebe	5	196
41	spez. Schweinemastbetriebe	3	-
42	Schweineaufzucht- und -mastverbundbetriebe	3	171
43	spez. Geflügelbetriebe	4	43
44	spez. Legehennenbetriebe	2	.
45	spez. Geflügelmastbetriebe	2	.
46	Legehennen- und Geflügelmastverbundbetriebe	-	-
47	Veredlungsbetriebe mit verschiedenen Verbunderzeugnissen	-	-
			Pflanzenbau
48	Pflanzenbauverbundbetriebe	5	.
49	Gartenbau- und Dauerkulturverbundbetriebe	2	.
50	Acker- und Gartenbauverbundbetriebe	1	.
51	Acker- und Weinbau-(Rebanlagen-)verbundbetriebe	-	-
52	Ackerbau- und Dauerkulturverbundbetriebe	-	-
53	Pflanzenbauverbundbetriebe mit Betonung Ackerbau	1	.
54	sonstige Pflanzenbauverbundbetriebe	1	.
			Viehhaltungs
55	Viehhaltungsverbundbetriebe	5	6 408
56	Teilausrichtung Futterbau (Weidevieh)	2	.
57	Teilausrichtung Milcherzeugung	2	.
58	Teilausrichtung sonstiger Futterbau (sonstiges Weidevieh)	-	-
59	Teilausrichtung Veredlung	3	.
60	Veredlung und Milchvieh kombiniert	1	.
61	Veredlung und sonstiger Futterbau (Weidevieh) kombiniert	2	.
			Pflanzenbau-Viehhaltungs
62	Pflanzenbau-Viehhaltungsverbundbetriebe	78	30 944
63	Ackerbau-Futterbau-(Weidevieh-)verbundbetriebe	61	27 618
64	Ackerbau-Milchviehverbundbetriebe	12	10 694
65	Milchvieh-Ackerbauverbundbetriebe	10	9 392
66	Verbundbetriebe Ackerbau mit sonstigem Futterbau (so. Weidevieh)	17	4 513
67	Verbundbetriebe sonstiger Futterbau (so. Weidevieh) mit Ackerbau	22	3 019
68	Verbundbetriebe mit versch. Kombinationen Pflanzenbau-Viehhaltung	17	3 326
69	Ackerbau-Veredlungsbetriebe	5	1 576
70	Dauerkulturen-Futterbau-(Weidevieh-)verbundbetriebe	3	82
71	Pflanzenbau-Viehhaltungsgemischtbetriebe	9	1 667

nach betriebswirtschaftlicher Ausrichtung und nach Kreisen

lust

Standardoutput	Standardoutput je Betrieb	Arbeitsleistung	Viehbestand	Lfd. Nr.
EUR		AK-E	GV	
3	4	5	6	
lung				
16 840 988	1 122 733	59	6 910	38
14 246 050	1 295 095	49	6 380	39
6 321 886	1 264 377	29	2 293	40
7 288 830	2 429 610	16	.	41
635 334	211 778	4	.	42
2 594 938	648 735	9	529	43
.	.	.	.	44
.	.	.	.	45
-	-	-	-	46
-	-	-	-	47
verbund				
7 240 630	1 448 126	39	.	48
.	.	.	.	49
.	.	.	-	50
-	-	-	-	51
-	-	-	-	52
.	.	.	.	53
.	.	.	.	54
verbund				
13 744 657	2 748 931	191	4 391	55
.	.	.	.	56
.	.	.	.	57
-	-	-	-	58
.	.	.	.	59
.	.	.	.	60
.	.	.	.	61
verbund				
45 987 451	589 583	431	12 840	62
40 191 800	658 882	377	11 389	63
19 448 685	1 620 724	182	4 831	64
14 566 379	1 456 638	117	4 445	65
3 873 787	227 870	48	1 410	66
2 302 949	104 680	30	702	67
5 795 651	340 921	54	1 452	68
2 819 099	563 820	20	703	69
127 853	42 618	1	.	70
2 848 699	316 522	33	.	71

Mecklenburg-

Lfd. Nr.	Betriebswirtschaftliche Ausrichtung	Betriebe	LF
		Anzahl	ha
		1	2
			Insgesamt
1	Betriebe insgesamt	360	97 217
			da Acker
2	Ackerbaubetriebe zusammen	146	46 806
3	spez. Getreide-, Ölsaaten- und Eiweißpflanzenbetriebe	107	36 908
4	spez. Ackerbaubetriebe zusammen	39	9 898
5	spez. Hackfruchtbetriebe	-	-
6	Getreide-, Eiweißpflanzen-, Ölsaaten- und Hackfruchtkombinationsbetriebe	1	.
7	spez. Feldgemüsebetriebe	2	.
8	Ackerbaugemischtbetriebe (einschl. Hopfen und Tabak)	36	9 557
			Garten
9	Gartenbaubetriebe zusammen	6	32
10	spez. Unterglas-Gartenbaubetriebe	3	3
11	spez. Unterglas-Gemüse-Gartenbaubetriebe	-	-
12	spez. Unterglas-Blumen- und Zierpflanzenbetriebe	2	.
13	spez. Unterglas-Gartenbaubetriebe, kombiniert	1	.
14	spez. Freiland-Gartenbaubetriebe	2	.
15	spez. Freiland-Gemüse-Gartenbaubetriebe	1	.
16	spez. Freiland-Blumen- und Zierpflanzenbetriebe	1	.
17	spez. Freiland-Gartenbaubetriebe, kombiniert	-	-
18	sonstige Gartenbaubetriebe	1	.
19	spez. Pilzzuchtbetriebe	-	-
20	spez. Baumschulbetriebe	1	.
21	Gartenbaugemischtbetriebe	-	-
	nachrichtlich (von Gartenbaubetriebe zusammen)		
22	spez. Gemüse-Gartenbaubetriebe	1	.
23	spez. Blumen- und Freilandbetriebe	3	1
24	spez. Gartenbaubetriebe	1	.
			Dauer
25	Dauerkulturbetriebe zusammen	4	18
26	spez. Weinbaubetriebe (Rebanlagenbetriebe)	1	3
27	spez. Obst- und Zitrusbetriebe	2	.
28	Dauerkulturgemischtbetriebe	1	.
			Futterbau
29	Futterbaubetriebe (Weideviehbetriebe) zusammen	110	16 905
30	spez. Milchviehbetriebe	19	8 781
31	spez. Rinderaufzucht- und -mastbetriebe	45	6 789
32	Rindviehbetriebe: Milcherzeugung, Aufzucht und Mast kombiniert	1	.
33	Futterbaubetriebe (Weideviehbetriebe): Schafe, Ziegen und andere	45	.
34	spez. Schafbetriebe	10	622
35	Schaf- und Rindviehverbundbetriebe	1	.
36	spez. Ziegenbetriebe	-	-
37	sonstige Futterbaubetriebe (Betriebe mit versch. Weidevieh)	34	703

nach betriebswirtschaftlicher Ausrichtung und nach Kreisen

Strelitz

Standardoutput	Standardoutput je Betrieb	Arbeitsleistung	Viehbestand	Lfd. Nr.
EUR		AK-E	GV	
3	4	5	6	
samt				
126 609 075	351 692	1 051	31 681	1
von				
bau				
44 532 678	305 018	303	1 424	2
34 909 529	326 257	227	1 167	3
9 623 149	246 747	76	257	4
-	-	-	-	5
.	.	.	-	6
.	.	.	-	7
8 740 982	242 805	63	257	8
bau				
1 504 672	250 779	17	-	9
274 625	91 542	7	-	10
-	-	-	-	11
.	.	.	-	12
.	.	.	-	13
.	.	.	-	14
.	.	.	-	15
.	.	.	-	16
.	.	-	-	17
.	.	-	-	18
.	.	-	-	19
.	.	.	-	20
.	-	-	-	21
.	.	.	-	22
208 741	69 580	7	-	23
.	.	.	-	24
kulturen				
150 910	37 728	3	-	25
42 587	42 587	2	-	26
.	.	.	-	27
.	.	.	-	28
(Weidevieh)				
24 022 879	218 390	302	12 631	29
18 179 872	956 835	173	7 040	30
4 752 934	105 621	80	4 651	31
.	.	.	.	32
.	23 648	.	.	33
474 827	47 483	13	356	34
.	.	.	.	35
.	-	-	-	36
576 655	16 960	36	551	37

Lfd. Nr.	Betriebswirtschaftliche Ausrichtung	Betriebe	LF
		Anzahl	ha
		1	2
			Vered
38	Veredlungsbetriebe zusammen	19	436
39	spez. Schweinebetriebe	5	159
40	spez. Schweineaufzuchtbetriebe	2	.
41	spez. Schweinemastbetriebe	2	.
42	Schweineaufzucht- und -mastverbundbetriebe	1	.
43	spez. Geflügelbetriebe	14	277
44	spez. Legehennenbetriebe	6	49
45	spez. Geflügelmastbetriebe	8	228
46	Legehennen- und Geflügelmastverbundbetriebe	-	-
47	Veredlungsbetriebe mit verschiedenen Verbunderzeugnissen	-	-
			Pflanzenbau
48	Pflanzenbauverbundbetriebe	5	646
49	Gartenbau- und Dauerkulturverbundbetriebe	-	-
50	Acker- und Gartenbauverbundbetriebe	2	.
51	Acker- und Weinbau-(Rebanlagen-)verbundbetriebe	-	-
52	Ackerbau- und Dauerkulturverbundbetriebe	1	.
53	Pflanzenbauverbundbetriebe mit Betonung Ackerbau	-	-
54	sonstige Pflanzenbauverbundbetriebe	2	.
			Viehhaltungs
55	Viehhaltungsverbundbetriebe	7	3 007
56	Teilausrichtung Futterbau (Weidevieh)	3	.
57	Teilausrichtung Milcherzeugung	-	-
58	Teilausrichtung sonstiger Futterbau (sonstiges Weidevieh)	3	.
59	Teilausrichtung Veredlung	4	1 270
60	Veredlung und Milchvieh kombiniert	-	-
61	Veredlung und sonstiger Futterbau (Weidevieh) kombiniert	4	1 270
			Pflanzenbau-Viehhaltungs
62	Pflanzenbau-Viehhaltungsverbundbetriebe	63	29 367
63	Ackerbau-Futterbau-(Weidevieh-)verbundbetriebe	49	22 472
64	Ackerbau-Milchviehverbundbetriebe	13	10 347
65	Milchvieh-Ackerbauverbundbetriebe	5	4 419
66	Verbundbetriebe Ackerbau mit sonstigem Futterbau (so. Weidevieh)	16	5 035
67	Verbundbetriebe sonstiger Futterbau (so. Weidevieh) mit Ackerbau	15	2 671
68	Verbundbetriebe mit versch. Kombinationen Pflanzenbau-Viehhaltung	14	6 895
69	Ackerbau-Veredlungsbetriebe	6	2 777
70	Dauerkulturen-Futterbau-(Weidevieh-)verbundbetriebe	-	-
71	Pflanzenbau-Viehhaltungsgemischtbetriebe	8	4 118

nach betriebswirtschaftlicher Ausrichtung und nach Kreisen

Strelitz

Standardoutput	Standardoutput je Betrieb	Arbeitsleistung	Viehbestand	Lfd. Nr.
EUR		AK-E	GV	
3	4	5	6	
lung				
14 633 115	770 164	66	5 281	38
3 635 322	727 064	19	1 668	39
.	.	.	.	40
.	.	.	.	41
.	.	.	.	42
10 997 793	785 557	47	3 614	43
7 803 673	1 300 612	37	2 237	44
3 194 120	399 265	10	1 376	45
-	-	-	-	46
-	-	-	-	47
verbund				
1 108 186	221 637	23	.	48
-	-	-	-	49
.	.	.	-	50
-	.	-	-	51
.	.	.	-	52
-	-	-	-	53
.	.	.	.	54
verbund				
3 374 446	482 064	25	1 888	55
.	.	12	.	56
-	-	-	-	57
.	.	12	.	58
2 100 411	525 103	13	1 085	59
-	-	-	-	60
2 100 411	525 103	13	1 085	61
verbund				
37 282 189	591 781	312	10 273	62
26 305 808	536 853	231	7 710	63
13 267 700	1 020 592	107	2 869	64
7 695 045	1 539 009	63	2 373	65
3 735 744	233 484	39	1 596	66
1 607 319	107 155	22	873	67
10 976 381	784 027	81	2 563	68
5 340 920	890 153	21	1 346	69
-	-	-	-	70
5 635 461	704 433	60	1 217	71

Mü

Lfd. Nr.	Betriebswirtschaftliche Ausrichtung	Betriebe	LF
		Anzahl	ha
		1	2
			Insgesamt
1	Betriebe insgesamt	327	85 134
			da Acker
2	Ackerbaubetriebe zusammen	142	39 414
3	spez. Getreide-, Ölsaaten- und Eiweißpflanzenbetriebe	113	34 273
4	spez. Ackerbaubetriebe zusammen	29	5 141
5	spez. Hackfruchtbetriebe	-	-
6	Getreide-, Eiweißpflanzen-, Ölsaaten- und Hackfruchtkombinationsbetriebe	1	.
7	spez. Feldgemüsebetriebe	-	-
8	Ackerbaugemischtbetriebe (einschl. Hopfen und Tabak)	28	.
			Garten
9	Gartenbaubetriebe zusammen	3	.
10	spez. Unterglas-Gartenbaubetriebe	1	.
11	spez. Unterglas-Gemüse-Gartenbaubetriebe	1	.
12	spez. Unterglas-Blumen- und Zierpflanzenbetriebe	-	-
13	spez. Unterglas-Gartenbaubetriebe, kombiniert	-	-
14	spez. Freiland-Gartenbaubetriebe	1	.
15	spez. Freiland-Gemüse-Gartenbaubetriebe	-	-
16	spez. Freiland-Blumen- und Zierpflanzenbetriebe	1	.
17	spez. Freiland-Gartenbaubetriebe, kombiniert	-	-
18	sonstige Gartenbaubetriebe	1	.
19	spez. Pilzzuchtbetriebe	-	-
20	spez. Baumschulbetriebe	1	.
21	Gartenbaugemischtbetriebe	-	-
	nachrichtlich (von Gartenbaubetriebe zusammen)		
22	spez. Gemüse-Gartenbaubetriebe	1	.
23	spez. Blumen- und Freilandbetriebe	1	.
24	spez. Gartenbaubetriebe	-	-
			Dauer
25	Dauerkulturbetriebe zusammen	1	.
26	spez. Weinbaubetriebe (Rebanlagenbetriebe)	-	-
27	spez. Obst- und Zitrusbetriebe	1	.
28	Dauerkulturgemischtbetriebe	-	-
			Futterbau
29	Futterbaubetriebe (Weideviehbetriebe) zusammen	105	21 065
30	spez. Milchviehbetriebe	22	9 550
31	spez. Rinderaufzucht- und -mastbetriebe	45	9 868
32	Rindviehbetriebe: Milcherzeugung, Aufzucht und Mast kombiniert	2	.
33	Futterbaubetriebe (Weideviehbetriebe): Schafe, Ziegen und andere	36	.
34	spez. Schafbetriebe	9	553
35	Schaf- und Rindviehverbundbetriebe	-	-
36	spez. Ziegenbetriebe	1	.
37	sonstige Futterbaubetriebe (Betriebe mit versch. Weidevieh)	26	774

nach betriebswirtschaftlicher Ausrichtung und nach Kreisen

ritz

Standardoutput	Standardoutput je Betrieb	Arbeitsleistung	Viehbestand	Lfd. Nr.
EUR		AK-E	GV	
3	4	5	6	
samt				
117 671 233	359 851	975	33 558	1
von				
bau				
34 535 278	243 206	274	1 424	2
30 135 077	266 682	229	.	3
4 400 201	151 731	45	.	4
-	-	-	-	5
.	.	.	-	6
-	-	.	-	7
.	.	41	.	8
bau				
232 520	77 507	.	-	9
.	.	.	-	10
.	.	.	-	11
-	-	-	-	12
-	-	-	-	13
.	.	.	-	14
-	-	-	-	15
.	.	.	-	16
-	-	-	-	17
.	.	.	-	18
-	-	-	-	19
.	.	.	-	20
-	-	-	-	21
.	.	.	-	22
.	.	.	-	23
-	-	-	-	24
kulturen				
.	.	.	.	25
-	-	-	-	26
.	.	.	.	27
-	-	-	-	28
(Weidevieh)				
32 696 841	311 398	254	17 947	29
20 789 136	944 961	117	8 382	30
10 315 809	229 240	87	7 982	31
.	.	.	.	32
.	28 937	.	.	33
450 667	50 074	9	234	34
-	-	-	-	35
.	.	.	.	36
581 813	22 377	23	550	37

Lfd. Nr.	Betriebswirtschaftliche Ausrichtung	Betriebe	LF
		Anzahl	ha
		1	2
			Vered
38	Veredlungsbetriebe zusammen	28	3 261
39	spez. Schweinebetriebe	5	.
40	spez. Schweineaufzuchtbetriebe	-	-
41	spez. Schweinemastbetriebe	2	.
42	Schweineaufzucht- und -mastverbundbetriebe	3	.
43	spez. Geflügelbetriebe	23	527
44	spez. Legehennenbetriebe	17	234
45	spez. Geflügelmastbetriebe	6	293
46	Legehennen- und Geflügelmastverbundbetriebe	-	-
47	Veredlungsbetriebe mit verschiedenen Verbunderzeugnissen	-	-
			Pflanzenbau
48	Pflanzenbauverbundbetriebe	2	.
49	Gartenbau- und Dauerkulturverbundbetriebe	-	-
50	Acker- und Gartenbauverbundbetriebe	-	-
51	Acker- und Weinbau-(Rebanlagen-)verbundbetriebe	-	-
52	Ackerbau- und Dauerkulturverbundbetriebe	-	-
53	Pflanzenbauverbundbetriebe mit Betonung Ackerbau	2	.
54	sonstige Pflanzenbauverbundbetriebe	-	-
			Viehhaltungs
55	Viehhaltungsverbundbetriebe	5	2 179
56	Teilausrichtung Futterbau (Weidevieh)	1	.
57	Teilausrichtung Milcherzeugung	-	-
58	Teilausrichtung sonstiger Futterbau (sonstiges Weidevieh)	1	.
59	Teilausrichtung Veredlung	4	.
60	Veredlung und Milchvieh kombiniert	2	.
61	Veredlung und sonstiger Futterbau (Weidevieh) kombiniert	2	.
			Pflanzenbau-Viehhaltungs
62	Pflanzenbau-Viehhaltungsverbundbetriebe	41	19 009
63	Ackerbau-Futterbau-(Weidevieh-)verbundbetriebe	31	16 623
64	Ackerbau-Milchviehverbundbetriebe	11	12 545
65	Milchvieh-Ackerbauverbundbetriebe	2	.
66	Verbundbetriebe Ackerbau mit sonstigem Futterbau (so. Weidevieh)	9	1 661
67	Verbundbetriebe sonstiger Futterbau (so. Weidevieh) mit Ackerbau	9	.
68	Verbundbetriebe mit versch. Kombinationen Pflanzenbau-Viehhaltung	10	2 387
69	Ackerbau-Veredlungsbetriebe	4	1 606
70	Dauerkulturen-Futterbau-(Weidevieh-)verbundbetriebe	-	-
71	Pflanzenbau-Viehhaltungsgemischtbetriebe	6	780

nach betriebswirtschaftlicher Ausrichtung und nach Kreisen

ritz

Standardoutput	Standardoutput je Betrieb	Arbeitsleistung	Viehbestand	Lfd. Nr.
EUR		AK-E	GV	
3	4	5	6	
lung				
21 797 858	778 495	158	6 926	38
11 360 813	2 272 163	109	4 309	39
-	-	-	-	40
.	.	.	.	41
.	.	.	.	42
10 437 045	453 785	49	2 617	43
7 671 110	451 242	41	1 574	44
2 765 935	460 989	8	1 043	45
-	-	-	-	46
-	-	-	-	47
verbund				
.	.	.	.	48
-	-	-	-	49
-	-	-	-	50
-	-	-	-	51
-	-	-	-	52
.	.	.	.	53
-	-	-	-	54
verbund				
3 029 833	605 967	24	583	55
.	.	.	.	56
-	-	-	-	57
.	.	.	.	58
2 986 779	746 695	23	565	59
.	.	.	.	60
.	.	.	.	61
verbund				
25 146 389	613 327	251	6 625	62
21 633 126	697 843	223	5 692	63
17 021 716	1 547 429	178	3 857	64
.	.	.	.	65
1 056 106	117 345	.	.	66
.	40 695	7	256	67
3 513 263	351 326	28	932	68
2 732 558	683 140	16	714	69
-	-	-	-	70
780 705	130 118	12	218	71

Noch: 1. [0801 T] Landwirtschaftliche Betriebe mit ausgewählten Merkmalen 2010

Nordvor

Lfd. Nr.	Betriebswirtschaftliche Ausrichtung	Betriebe	LF
		Anzahl	ha
		1	2
			Insgesamt
1	Betriebe insgesamt	421	139 992
			da Acker
2	Ackerbaubetriebe zusammen	179	67 846
3	spez. Getreide-, Ölsaaten- und Eiweißpflanzenbetriebe	137	54 648
4	spez. Ackerbaubetriebe zusammen	42	13 198
5	spez. Hackfruchtbetriebe	2	.
6	Getreide-, Eiweißpflanzen-, Ölsaaten- und Hackfruchtkombinationsbetriebe	3	.
7	spez. Feldgemüsebetriebe	-	-
8	Ackerbaugemischtbetriebe (einschl. Hopfen und Tabak)	37	9 625
			Garten
9	Gartenbaubetriebe zusammen	9	42
10	spez. Unterglas-Gartenbaubetriebe	6	17
11	spez. Unterglas-Gemüse-Gartenbaubetriebe	2	.
12	spez. Unterglas-Blumen- und Zierpflanzenbetriebe	3	5
13	spez. Unterglas-Gartenbaubetriebe, kombiniert	1	.
14	spez. Freiland-Gartenbaubetriebe	1	.
15	spez. Freiland-Gemüse-Gartenbaubetriebe	1	.
16	spez. Freiland-Blumen- und Zierpflanzenbetriebe	-	-
17	spez. Freiland-Gartenbaubetriebe, kombiniert	-	-
18	sonstige Gartenbaubetriebe	2	.
19	spez. Pilzzuchtbetriebe	-	-
20	spez. Baumschulbetriebe	1	.
21	Gartenbaugemischtbetriebe	1	.
	nachrichtlich (von Gartenbaubetriebe zusammen)		
22	spez. Gemüse-Gartenbaubetriebe	3	.
23	spez. Blumen- und Freilandbetriebe	3	5
24	spez. Gartenbaubetriebe	1	.
			Dauer
25	Dauerkulturbetriebe zusammen	6	435
26	spez. Weinbaubetriebe (Rebanlagenbetriebe)	-	-
27	spez. Obst- und Zitrusbetriebe	3	.
28	Dauerkulturgemischtbetriebe	3	.
			Futterbau
29	Futterbaubetriebe (Weideviehbetriebe) zusammen	146	25 171
30	spez. Milchviehbetriebe	43	15 505
31	spez. Rinderaufzucht- und -mastbetriebe	38	7 473
32	Rindviehbetriebe: Milcherzeugung, Aufzucht und Mast kombiniert	1	.
33	Futterbaubetriebe (Weideviehbetriebe): Schafe, Ziegen und andere	64	.
34	spez. Schafbetriebe	16	1 129
35	Schaf- und Rindviehverbundbetriebe	2	.
36	spez. Ziegenbetriebe	3	19
37	sonstige Futterbaubetriebe (Betriebe mit versch. Weidevieh)	43	674

nach betriebswirtschaftlicher Ausrichtung und nach Kreisen

pommern

Standardoutput	Standardoutput je Betrieb	Arbeitsleistung	Viehbestand	Lfd. Nr.
EUR		AK-E	GV	
3	4	5	6	
samt				
206 555 031	490 630	1 589	52 928	1
von				
bau				
68 380 144	382 012	458	1 796	2
53 193 979	388 277	338	1 200	3
15 186 165	361 575	120	596	4
.	.	.	.	5
.	.	.	.	6
.	.	.	.	7
10 169 282	274 845	88	589	8
bau				
5 181 996	575 777	77	-	9
4 731 207	788 535	67	-	10
.	.	.	-	11
2 026 311	675 437	12	-	12
.	.	.	-	13
.	.	.	-	14
.	.	.	-	15
.	.	.	-	16
.	.	.	-	17
.	.	.	-	18
.	.	.	-	19
.	.	.	-	20
.	.	.	-	21
.	.	.	-	22
2 026 311	675 437	12	-	23
.	.	.	-	24
kulturen				
3 609 025	601 504	13	.	25
-	-	-	-	26
.	.	.	-	27
.	758 974	.	.	28
(Weidevieh)				
46 267 079	316 898	468	26 107	29
39 437 054	917 141	309	17 973	30
5 047 230	132 822	87	6 490	31
.	.	.	.	32
.	27 565	.	.	33
753 514	47 095	15	530	34
.	.	.	.	35
34 870	11 623	5	26	36
668 766	15 553	46	765	37

Lfd. Nr.	Betriebswirtschaftliche Ausrichtung	Betriebe	LF
		Anzahl	ha
		1	2
			Vered
38	Veredlungsbetriebe zusammen	13	444
39	spez. Schweinebetriebe	5	.
40	spez. Schweineaufzuchtbetriebe	2	-
41	spez. Schweinemastbetriebe	3	-
42	Schweineaufzucht- und -mastverbundbetriebe	-	-
43	spez. Geflügelbetriebe	8	.
44	spez. Legehennenbetriebe	1	.
45	spez. Geflügelmastbetriebe	7	.
46	Legehennen- und Geflügelmastverbundbetriebe	-	-
47	Veredlungsbetriebe mit verschiedenen Verbunderzeugnissen	-	-
			Pflanzenbau
48	Pflanzenbauverbundbetriebe	2	.
49	Gartenbau- und Dauerkulturverbundbetriebe	-	-
50	Acker- und Gartenbauverbundbetriebe	1	.
51	Acker- und Weinbau-(Rebanlagen-)verbundbetriebe	-	-
52	Ackerbau- und Dauerkulturverbundbetriebe	1	.
53	Pflanzenbauverbundbetriebe mit Betonung Ackerbau	-	-
54	sonstige Pflanzenbauverbundbetriebe	-	-
			Viehhaltungs
55	Viehhaltungsverbundbetriebe	5	3 464
56	Teilausrichtung Futterbau (Weidevieh)	4	2 887
57	Teilausrichtung Milcherzeugung	1	.
58	Teilausrichtung sonstiger Futterbau (sonstiges Weidevieh)	3	.
59	Teilausrichtung Veredlung	1	.
60	Veredlung und Milchvieh kombiniert	1	.
61	Veredlung und sonstiger Futterbau (Weidevieh) kombiniert	-	-
			Pflanzenbau-Viehhaltungs
62	Pflanzenbau-Viehhaltungsverbundbetriebe	61	42 261
63	Ackerbau-Futterbau-(Weidevieh-)verbundbetriebe	51	33 112
64	Ackerbau-Milchviehverbundbetriebe	17	21 548
65	Milchvieh-Ackerbauverbundbetriebe	19	8 586
66	Verbundbetriebe Ackerbau mit sonstigem Futterbau (so. Weidevieh)	8	2 832
67	Verbundbetriebe sonstiger Futterbau (so. Weidevieh) mit Ackerbau	7	147
68	Verbundbetriebe mit versch. Kombinationen Pflanzenbau-Viehhaltung	10	9 149
69	Ackerbau-Veredlungsbetriebe	6	5 817
70	Dauerkulturen-Futterbau-(Weidevieh-)verbundbetriebe	-	-
71	Pflanzenbau-Viehhaltungsgemischtbetriebe	4	3 332

nach betriebswirtschaftlicher Ausrichtung und nach Kreisen

pommern

Standardoutput	Standardoutput je Betrieb	Arbeitsleistung	Viehbestand	Lfd. Nr.
EUR		AK-E	GV	
3	4	5	6	
lung				
16 744 697	1 288 054	33	6 966	38
3 452 294	690 459	14	1 597	39
.	.	.	.	40
.	819 963	.	.	41
-	-	-	-	42
13 292 403	1 661 550	19	5 369	43
.	.	.	.	44
.	1 818 068	.	.	45
-	-	-	-	46
-	-	-	-	47
verbund				
.	.	.	.	48
-	-	-	-	49
.	.	.	.	50
-	-	-	-	51
.	.	.	.	52
-	-	-	-	53
-	-	-	-	54
verbund				
5 785 169	1 157 034	50	3 423	55
4 039 052	1 009 763	.	2 792	56
.	.	.	.	57
.	.	.	.	58
.	.	.	.	59
.	.	.	.	60
-	-	-	-	61
verbund				
59 632 941	977 589	463	14 628	62
46 873 215	919 083	375	12 076	63
29 528 190	1 736 952	237	6 339	64
14 623 242	769 644	114	4 623	65
2 603 271	325 409	19	1 022	66
118 512	16 930	5	92	67
12 759 726	1 275 973	89	2 552	68
9 546 364	1 591 061	69	2 009	69
-	-	-	-	70
3 213 362	803 341	19	544	71

Noch: 1. [0801 T] Landwirtschaftliche Betriebe mit ausgewählten Merkmalen 2010

Nordwest

Lfd. Nr.	Betriebswirtschaftliche Ausrichtung	Betriebe	LF
		Anzahl	ha
		1	2
			Insgesamt
1	Betriebe insgesamt	501	140 328
			da Acker
2	Ackerbaubetriebe zusammen	248	77 165
3	spez. Getreide-, Ölsaaten- und Eiweißpflanzenbetriebe	205	71 840
4	spez. Ackerbaubetriebe zusammen	43	5 325
5	spez. Hackfruchtbetriebe	-	-
6	Getreide-, Eiweißpflanzen-, Ölsaaten- und Hackfruchtkombinationsbetriebe	-	-
7	spez. Feldgemüsebetriebe	5	582
8	Ackerbaugemischtbetriebe (einschl. Hopfen und Tabak)	38	4 743
			Garten
9	Gartenbaubetriebe zusammen	8	19
10	spez. Unterglas-Gartenbaubetriebe	4	11
11	spez. Unterglas-Gemüse-Gartenbaubetriebe	-	-
12	spez. Unterglas-Blumen- und Zierpflanzenbetriebe	4	11
13	spez. Unterglas-Gartenbaubetriebe, kombiniert	-	-
14	spez. Freiland-Gartenbaubetriebe	2	.
15	spez. Freiland-Gemüse-Gartenbaubetriebe	1	.
16	spez. Freiland-Blumen- und Zierpflanzenbetriebe	1	.
17	spez. Freiland-Gartenbaubetriebe, kombiniert	-	-
18	sonstige Gartenbaubetriebe	2	.
19	spez. Pilzzuchtbetriebe	-	-
20	spez. Baumschulbetriebe	2	.
21	Gartenbaugemischtbetriebe	-	-
	nachrichtlich (von Gartenbaubetriebe zusammen)		
22	spez. Gemüse-Gartenbaubetriebe	1	.
23	spez. Blumen- und Freilandbetriebe	5	13
24	spez. Gartenbaubetriebe	-	-
			Dauer
25	Dauerkulturbetriebe zusammen	6	92
26	spez. Weinbaubetriebe (Rebanlagenbetriebe)	-	-
27	spez. Obst- und Zitrusbetriebe	2	.
28	Dauerkulturgemischtbetriebe	4	.
			Futterbau
29	Futterbaubetriebe (Weideviehbetriebe) zusammen	149	17 289
30	spez. Milchviehbetriebe	42	13 779
31	spez. Rinderaufzucht- und -mastbetriebe	34	1 345
32	Rindviehbetriebe: Milcherzeugung, Aufzucht und Mast kombiniert	6	745
33	Futterbaubetriebe (Weideviehbetriebe): Schafe, Ziegen und andere	67	1 421
34	spez. Schafbetriebe	22	757
35	Schaf- und Rindviehverbundbetriebe	-	-
36	spez. Ziegenbetriebe	2	.
37	sonstige Futterbaubetriebe (Betriebe mit versch. Weidevieh)	43	.

nach betriebswirtschaftlicher Ausrichtung und nach Kreisen

mecklenburg

Standardoutput	Standardoutput je Betrieb	Arbeitsleistung	Viehbestand	Lfd. Nr.
EUR		AK-E	GV	
3	4	5	6	
samt				
226 621 866	452 339	1 936	51 005	1
von				
bau				
80 969 990	326 492	734	1 185	2
69 831 594	340 642	512	693	3
11 138 396	259 032	222	.	4
-	-	-	-	5
-	-	-	-	6
6 254 258	1 250 852	164	.	7
4 884 138	128 530	57	.	8
bau				
1 537 423	192 178	45	.	9
1 292 605	323 151	42	.	10
-	-	-	-	11
1 292 605	323 151	42	.	12
-	-	-	-	13
.	.	.	-	14
.	.	.	-	15
-	-	-	-	16
-	-	-	-	17
-	-	-	-	18
-	-	-	-	19
-	-	-	-	20
-	-	-	-	21
.	.	.	-	22
1 318 917	263 783	43	.	23
-	-	-	-	24
kulturen				
528 888	88 148	8	.	25
-	-	-	-	26
.	.	.	-	27
-	90 121	.	.	28
(Weidevieh)				
42 842 204	287 532	413	19 821	29
39 327 135	936 360	272	16 841	30
1 298 008	38 177	47	1 147	31
965 562	160 927	19	576	32
1 251 499	18 679	75	1 257	33
636 462	28 930	21	597	34
-	-	-	-	35
.	.	.	.	36
.	14 011	.	.	37

Lfd. Nr.	Betriebswirtschaftliche Ausrichtung	Betriebe	LF
		Anzahl	ha
		1	2
			Vered
38	Veredlungsbetriebe zusammen	23	2 200
39	spez. Schweinebetriebe	15	1 999
40	spez. Schweineaufzuchtbetriebe	5	680
41	spez. Schweinemastbetriebe	7	.
42	Schweineaufzucht- und -mastverbundbetriebe	3	.
43	spez. Geflügelbetriebe	8	201
44	spez. Legehennenbetriebe	5	86
45	spez. Geflügelmastbetriebe	2	.
46	Legehennen- und Geflügelmastverbundbetriebe	1	.
47	Veredlungsbetriebe mit verschiedenen Verbunderzeugnissen	-	-
			Pflanzenbau
48	Pflanzenbauverbundbetriebe	1	.
49	Gartenbau- und Dauerkulturverbundbetriebe	-	-
50	Acker- und Gartenbauverbundbetriebe	1	.
51	Acker- und Weinbau-(Rebanlagen-)verbundbetriebe	-	-
52	Ackerbau- und Dauerkulturverbundbetriebe	-	-
53	Pflanzenbauverbundbetriebe mit Betonung Ackerbau	-	-
54	sonstige Pflanzenbauverbundbetriebe	-	-
			Viehhaltungs
55	Viehhaltungsverbundbetriebe	4	.
56	Teilausrichtung Futterbau (Weidevieh)	2	.
57	Teilausrichtung Milcherzeugung	1	.
58	Teilausrichtung sonstiger Futterbau (sonstiges Weidevieh)	1	.
59	Teilausrichtung Veredlung	2	.
60	Veredlung und Milchvieh kombiniert	-	-
61	Veredlung und sonstiger Futterbau (Weidevieh) kombiniert	2	.
			Pflanzenbau-Viehhaltungs
62	Pflanzenbau-Viehhaltungsverbundbetriebe	62	42 653
63	Ackerbau-Futterbau-(Weidevieh-)verbundbetriebe	46	35 305
64	Ackerbau-Milchviehverbundbetriebe	18	23 935
65	Milchvieh-Ackerbauverbundbetriebe	11	8 142
66	Verbundbetriebe Ackerbau mit sonstigem Futterbau (so. Weidevieh)	8	1 907
67	Verbundbetriebe sonstiger Futterbau (so. Weidevieh) mit Ackerbau	9	1 321
68	Verbundbetriebe mit versch. Kombinationen Pflanzenbau-Viehhaltung	16	7 349
69	Ackerbau-Veredlungsbetriebe	6	2 120
70	Dauerkulturen-Futterbau-(Weidevieh-)verbundbetriebe	-	-
71	Pflanzenbau-Viehhaltungsgemischtbetriebe	10	5 229

nach betriebswirtschaftlicher Ausrichtung und nach Kreisen

mecklenburg

Standardoutput	Standardoutput je Betrieb	Arbeitsleistung	Viehbestand	Lfd. Nr.
EUR		AK-E	GV	
3	4	5	6	
lung				
34 767 795	1 511 643	133	13 592	38
29 111 121	1 940 741	114	12 345	39
.	823 687	.	.	40
7 592 268	1 084 610	16	3 285	41
.	.	.	.	42
5 656 674	707 084	19	1 246	43
.	.	11	.	44
.	.	.	.	45
.	.	.	.	46
-	-	-	-	47
verbund				
.	.	.	.	48
-	-	-	-	49
.	.	.	.	50
-	-	-	-	51
-	-	-	-	52
-	-	-	-	53
-	-	-	-	54
verbund				
.	.	14	.	55
.	.	.	.	56
.	.	.	.	57
.	.	.	.	58
.	.	.	.	59
-	-	-	-	60
.	.	.	.	61
verbund				
63 754 340	1 028 296	587	15 709	62
50 285 535	1 093 164	508	12 953	63
32 978 928	1 832 163	338	7 733	64
14 435 383	1 312 308	140	4 112	65
1 615 970	201 996	13	612	66
1 255 254	139 473	17	496	67
13 468 805	841 800	79	2 756	68
5 360 955	893 493	25	946	69
-	-	-	-	70
8 107 850	810 785	54	1 810	71

Ostvor

Lfd. Nr.	Betriebswirtschaftliche Ausrichtung	Betriebe	LF
		Anzahl	ha
		1	2
			Insgesamt
1	Betriebe insgesamt	387	119 341
			da Acker
2	Ackerbaubetriebe zusammen	154	66 834
3	spez. Getreide-, Ölsaaten- und Eiweißpflanzenbetriebe	97	41 426
4	spez. Ackerbaubetriebe zusammen	57	25 409
5	spez. Hackfruchtbetriebe	8	.
6	Getreide-, Eiweißpflanzen-, Ölsaaten- und Hackfruchtkombinationsbetriebe	11	7 088
7	spez. Feldgemüsebetriebe	1	.
8	Ackerbaugemischtbetriebe (einschl. Hopfen und Tabak)	37	17 171
			Garten
9	Gartenbaubetriebe zusammen	4	38
10	spez. Unterglas-Gartenbaubetriebe	1	.
11	spez. Unterglas-Gemüse-Gartenbaubetriebe	-	-
12	spez. Unterglas-Blumen- und Zierpflanzenbetriebe	1	.
13	spez. Unterglas-Gartenbaubetriebe, kombiniert	-	-
14	spez. Freiland-Gartenbaubetriebe	-	-
15	spez. Freiland-Gemüse-Gartenbaubetriebe	-	-
16	spez. Freiland-Blumen- und Zierpflanzenbetriebe	-	-
17	spez. Freiland-Gartenbaubetriebe, kombiniert	-	-
18	sonstige Gartenbaubetriebe	3	37
19	spez. Pilzzuchtbetriebe	-	-
20	spez. Baumschulbetriebe	2	.
21	Gartenbaugemischtbetriebe	1	.
	nachrichtlich (von Gartenbaubetriebe zusammen)		
22	spez. Gemüse-Gartenbaubetriebe	-	-
23	spez. Blumen- und Freilandbetriebe	1	.
24	spez. Gartenbaubetriebe	-	-
			Dauer
25	Dauerkulturbetriebe zusammen	2	.
26	spez. Weinbaubetriebe (Rebanlagenbetriebe)	-	-
27	spez. Obst- und Zitrusbetriebe	-	-
28	Dauerkulturgemischtbetriebe	2	.
			Futterbau
29	Futterbaubetriebe (Weideviehbetriebe) zusammen	155	27 588
30	spez. Milchviehbetriebe	42	12 492
31	spez. Rinderaufzucht- und -mastbetriebe	61	11 836
32	Rindviehbetriebe: Milcherzeugung, Aufzucht und Mast kombiniert	4	679
33	Futterbaubetriebe (Weideviehbetriebe): Schafe, Ziegen und andere	48	2 581
34	spez. Schafbetriebe	19	.
35	Schaf- und Rindviehverbundbetriebe	3	.
36	spez. Ziegenbetriebe	-	-
37	sonstige Futterbaubetriebe (Betriebe mit versch. Weidevieh)	26	533

nach betriebswirtschaftlicher Ausrichtung und nach Kreisen

pommern

Standardoutput	Standardoutput je Betrieb	Arbeitsleistung	Viehbestand	Lfd. Nr.
EUR		AK-E	GV	
3	4	5	6	
samt				
144 868 576	374 337	1 235	37 042	1
von				
bau				
67 262 776	436 771	528	2 487	2
39 189 039	404 011	295	751	3
28 073 737	492 522	233	1 736	4
.	269 508	.	.	5
8 631 312	784 665	78	.	6
.	.	.	-	7
16 900 612	456 773	131	1 685	8
bau				
1 772 718	443 180	23	.	9
.	.	.	-	10
.	-	-	-	11
.	.	.	-	12
.	-	-	-	13
-	-	-	-	14
-	-	-	-	15
-	-	-	-	16
-	-	-	-	17
.	.	18	.	18
-	-	-	-	19
.	.	.	-	20
.	.	.	-	21
-	-	-	-	22
.	.	.	-	23
-	-	-	-	24
kulturen				
.	.	.	.	25
-	-	-	-	26
-	-	-	-	27
.	.	.	.	28
(Weidevieh)				
37 851 638	244 204	389	22 500	29
27 100 693	645 255	209	11 878	30
.	126 856	104	8 596	31
.	.	13	610	32
1 871 890	38 998	63	1 417	33
.	27 677	27	.	34
.	.	9	.	35
-	-	-	-	36
390 059	15 002	26	369	37

Lfd. Nr.	Betriebswirtschaftliche Ausrichtung	Betriebe	LF
		Anzahl	ha
		1	2
			Vered
38	Veredlungsbetriebe zusammen	5	123
39	spez. Schweinebetriebe	1	.
40	spez. Schweineaufzuchtbetriebe	-	-
41	spez. Schweinemastbetriebe	1	.
42	Schweineaufzucht- und -mastverbundbetriebe	-	-
43	spez. Geflügelbetriebe	4	117
44	spez. Legehennenbetriebe	-	-
45	spez. Geflügelmastbetriebe	4	117
46	Legehennen- und Geflügelmastverbundbetriebe	-	-
47	Veredlungsbetriebe mit verschiedenen Verbunderzeugnissen	-	-
			Pflanzenbau
48	Pflanzenbauverbundbetriebe	1	.
49	Gartenbau- und Dauerkulturverbundbetriebe	-	-
50	Acker- und Gartenbauverbundbetriebe	-	-
51	Acker- und Weinbau-(Rebanlagen-)verbundbetriebe	-	-
52	Ackerbau- und Dauerkulturverbundbetriebe	1	.
53	Pflanzenbauverbundbetriebe mit Betonung Ackerbau	-	-
54	sonstige Pflanzenbauverbundbetriebe	-	-
			Viehhaltungs
55	Viehhaltungsverbundbetriebe	10	3 594
56	Teilausrichtung Futterbau (Weidevieh)	5	527
57	Teilausrichtung Milcherzeugung	1	.
58	Teilausrichtung sonstiger Futterbau (sonstiges Weidevieh)	4	.
59	Teilausrichtung Veredlung	5	3 067
60	Veredlung und Milchvieh kombiniert	1	.
61	Veredlung und sonstiger Futterbau (Weidevieh) kombiniert	4	.
			Pflanzenbau-Viehhaltungs
62	Pflanzenbau-Viehhaltungsverbundbetriebe	56	21 120
63	Ackerbau-Futterbau-(Weidevieh-)verbundbetriebe	46	19 469
64	Ackerbau-Milchviehverbundbetriebe	9	9 622
65	Milchvieh-Ackerbauverbundbetriebe	9	4 333
66	Verbundbetriebe Ackerbau mit sonstigem Futterbau (so. Weidevieh)	10	2 888
67	Verbundbetriebe sonstiger Futterbau (so. Weidevieh) mit Ackerbau	18	2 627
68	Verbundbetriebe mit versch. Kombinationen Pflanzenbau-Viehhaltung	10	1 650
69	Ackerbau-Veredlungsbetriebe	6	1 359
70	Dauerkulturen-Futterbau-(Weidevieh-)verbundbetriebe	-	-
71	Pflanzenbau-Viehhaltungsgemischtbetriebe	4	292

nach betriebswirtschaftlicher Ausrichtung und nach Kreisen

pommern

Standardoutput	Standardoutput je Betrieb	Arbeitsleistung	Viehbestand	Lfd. Nr.
EUR		AK-E	GV	
3	4	5	6	
lung				
5 116 147	1 023 229	15	2 051	38
.	.	.	.	39
-	-	-	-	40
.	.	.	.	41
-	-	-	-	42
2 817 582	704 396	8	787	43
-	-	-	-	44
2 817 582	704 396	8	787	45
-	-	-	-	46
-	-	-	-	47
verbund				
.	.	.	-	48
-	-	-	-	49
-	-	-	-	50
-	-	-	-	51
.	.	.	-	52
-	-	-	-	53
-	-	-	-	54
verbund				
7 345 324	734 532	64	2 766	55
.	.	12	379	56
.	.	.	.	57
45 089	11 272	3	31	58
6 004 822	1 200 964	52	2 387	59
.	.	.	.	60
.	.	.	.	61
verbund				
25 344 671	452 583	215	7 231	62
22 984 908	499 672	191	6 899	63
12 326 053	1 369 561	96	3 156	64
6 581 959	731 329	49	1 756	65
2 348 280	234 828	23	567	66
1 728 616	96 034	23	1 420	67
2 359 763	235 976	24	333	68
2 125 964	354 327	13	251	69
-	-	-	-	70
233 799	58 450	11	81	71

Noch: 1. [0801 T] Landwirtschaftliche Betriebe mit ausgewählten Merkmalen 2010

Par

Lfd. Nr.	Betriebswirtschaftliche Ausrichtung	Betriebe	LF
		Anzahl	ha
		1	2
			Insgesamt
1	Betriebe insgesamt	431	131 561
			da Acker
2	Ackerbaubetriebe zusammen	173	35 693
3	spez. Getreide-, Ölsaaten- und Eiweißpflanzenbetriebe	104	27 487
4	spez. Ackerbaubetriebe zusammen	69	8 206
5	spez. Hackfruchtbetriebe	1	.
6	Getreide-, Eiweißpflanzen-, Ölsaaten- und Hackfruchtkombinationsbetriebe	1	.
7	spez. Feldgemüsebetriebe	-	-
8	Ackerbaugemischtbetriebe (einschl. Hopfen und Tabak)	67	6 797
			Garten
9	Gartenbaubetriebe zusammen	9	45
10	spez. Unterglas-Gartenbaubetriebe	4	13
11	spez. Unterglas-Gemüse-Gartenbaubetriebe	1	.
12	spez. Unterglas-Blumen- und Zierpflanzenbetriebe	2	.
13	spez. Unterglas-Gartenbaubetriebe, kombiniert	1	.
14	spez. Freiland-Gartenbaubetriebe	2	.
15	spez. Freiland-Gemüse-Gartenbaubetriebe	1	.
16	spez. Freiland-Blumen- und Zierpflanzenbetriebe	1	.
17	spez. Freiland-Gartenbaubetriebe, kombiniert	-	-
18	sonstige Gartenbaubetriebe	3	17
19	spez. Pilzzuchtbetriebe	-	-
20	spez. Baumschulbetriebe	2	.
21	Gartenbaugemischtbetriebe	1	.
	nachrichtlich (von Gartenbaubetriebe zusammen)		
22	spez. Gemüse-Gartenbaubetriebe	2	.
23	spez. Blumen- und Freilandbetriebe	3	.
24	spez. Gartenbaubetriebe	1	.
			Dauer
25	Dauerkulturbetriebe zusammen	1	.
26	spez. Weinbaubetriebe (Rebanlagenbetriebe)	-	-
27	spez. Obst- und Zitrusbetriebe	-	-
28	Dauerkulturgemischtbetriebe	1	.
			Futterbau
29	Futterbaubetriebe (Weideviehbetriebe) zusammen	142	28 925
30	spez. Milchviehbetriebe	43	22 429
31	spez. Rinderaufzucht- und -mastbetriebe	41	.
32	Rindviehbetriebe: Milcherzeugung, Aufzucht und Mast kombiniert	2	.
33	Futterbaubetriebe (Weideviehbetriebe): Schafe, Ziegen und andere	56	1 988
34	spez. Schafbetriebe	10	611
35	Schaf- und Rindviehverbundbetriebe	-	-
36	spez. Ziegenbetriebe	-	-
37	sonstige Futterbaubetriebe (Betriebe mit versch. Weidevieh)	46	1 377

nach betriebswirtschaftlicher Ausrichtung und nach Kreisen

chim

Standardoutput	Standardoutput je Betrieb	Arbeitsleistung	Viehbestand	Lfd. Nr.
EUR		AK-E	GV	
3	4	5	6	
samt				
200 444 679	465 069	1 690	62 689	1
von				
bau				
31 022 915	179 323	309	1 704	2
24 311 547	233 765	190	1 418	3
6 711 368	97 266	119	286	4
.	.	.	-	5
.	.	.	-	6
-	-	-	-	7
5 346 525	79 799	105	286	8
bau				
1 532 249	170 250	17	.	9
764 816	191 204	6	-	10
.	.	.	-	11
.	.	.	-	12
.	.	.	-	13
.	.	.	-	14
.	.	.	-	15
.	.	.	-	16
-	-	-	-	17
498 615	166 205	.	-	18
-	-	-	-	19
.	.	.	-	20
.	.	.	-	21
.	.	.	-	22
464 224	154 741	2	.	23
.	.	.	-	24
kulturen				
.	.	.	-	25
-	-	-	-	26
-	-	-	-	27
.	.	.	-	28
(Weidevieh)				
54 857 226	386 318	491	25 902	29
50 560 251	1 175 820	378	21 844	30
.	69 730	.	.	31
.	.	.	.	32
1 406 496	25 116	59	1 071	33
514 249	51 425	11	343	34
-	-	-	-	35
-	-	-	-	36
892 247	19 397	48	728	37

Lfd. Nr.	Betriebswirtschaftliche Ausrichtung	Betriebe	LF
		Anzahl	ha
		1	2
			Vered
38	Veredlungsbetriebe zusammen	24	2 632
39	spez. Schweinebetriebe	8	1 438
40	spez. Schweineaufzuchtbetriebe	5	843
41	spez. Schweinemastbetriebe	1	.
42	Schweineaufzucht- und -mastverbundbetriebe	2	.
43	spez. Geflügelbetriebe	16	1 194
44	spez. Legehennenbetriebe	3	.
45	spez. Geflügelmastbetriebe	12	1 143
46	Legehennen- und Geflügelmastverbundbetriebe	1	.
47	Veredlungsbetriebe mit verschiedenen Verbunderzeugnissen	-	-
			Pflanzenbau
48	Pflanzenbauverbundbetriebe	3	.
49	Gartenbau- und Dauerkulturverbundbetriebe	1	.
50	Acker- und Gartenbauverbundbetriebe	1	.
51	Acker- und Weinbau-(Rebanlagen-)verbundbetriebe	-	-
52	Ackerbau- und Dauerkulturverbundbetriebe	-	-
53	Pflanzenbauverbundbetriebe mit Betonung Ackerbau	1	.
54	sonstige Pflanzenbauverbundbetriebe	-	-
			Viehhaltungs
55	Viehhaltungsverbundbetriebe	9	4 814
56	Teilausrichtung Futterbau (Weidevieh)	6	1 548
57	Teilausrichtung Milcherzeugung	3	.
58	Teilausrichtung sonstiger Futterbau (sonstiges Weidevieh)	3	.
59	Teilausrichtung Veredlung	3	3 267
60	Veredlung und Milchvieh kombiniert	2	.
61	Veredlung und sonstiger Futterbau (Weidevieh) kombiniert	1	.
			Pflanzenbau-Viehhaltungs
62	Pflanzenbau-Viehhaltungsverbundbetriebe	70	59 287
63	Ackerbau-Futterbau-(Weidevieh-)verbundbetriebe	58	52 945
64	Ackerbau-Milchviehverbundbetriebe	18	32 240
65	Milchvieh-Ackerbauverbundbetriebe	6	5 139
66	Verbundbetriebe Ackerbau mit sonstigem Futterbau (so. Weidevieh)	17	10 355
67	Verbundbetriebe sonstiger Futterbau (so. Weidevieh) mit Ackerbau	17	5 211
68	Verbundbetriebe mit versch. Kombinationen Pflanzenbau-Viehhaltung	12	6 342
69	Ackerbau-Veredlungsbetriebe	4	2 357
70	Dauerkulturen-Futterbau-(Weidevieh-)verbundbetriebe	-	-
71	Pflanzenbau-Viehhaltungsgemischtbetriebe	8	3 985

nach betriebswirtschaftlicher Ausrichtung und nach Kreisen

chim

Standardoutput	Standardoutput je Betrieb	Arbeitsleistung	Viehbestand	Lfd. Nr.
EUR		AK-E	GV	
3	4	5	6	
lung				
31 315 991	1 304 833	104	10 849	38
12 774 669	1 596 834	54	5 313	39
5 492 414	1 098 483	26	1 971	40
.	.	.	.	41
.	.	.	.	42
18 541 322	1 158 833	51	5 536	43
.	1 954 413	.	.	44
12 657 263	1 054 772	25	4 319	45
.	.	.	.	46
-	-	-	-	47
verbund				
.	.	6	.	48
.	.	.	-	49
.	.	.	-	50
-	-	-	-	51
-	-	-	-	52
.	.	.	.	53
-	-	-	-	54
verbund				
11 344 667	1 260 519	62	4 431	55
.	.	29	.	56
.	.	28	.	57
25 871	8 624	1	22	58
7 915 617	2 638 539	33	2 891	59
.	.	.	.	60
.	.	.	.	61
verbund				
69 683 084	995 473	700	19 801	62
59 849 630	1 031 890	609	17 362	63
39 345 792	2 185 877	404	10 812	64
8 613 638	1 435 606	94	2 800	65
8 176 721	480 984	62	2 541	66
3 713 479	218 440	49	1 208	67
9 833 454	819 455	91	2 439	68
4 686 638	1 171 660	44	1 222	69
-	-	-	-	70
5 146 816	643 352	47	1 217	71

Lfd. Nr.	Betriebswirtschaftliche Ausrichtung	Betriebe	LF
		Anzahl	ha
		1	2
			Insgesamt
1	Betriebe insgesamt	215	62 191
			da
			Acker
2	Ackerbaubetriebe zusammen	81	34 145
3	spez. Getreide-, Ölsaaten- und Eiweißpflanzenbetriebe	68	30 434
4	spez. Ackerbaubetriebe zusammen	13	3 711
5	spez. Hackfruchtbetriebe	-	-
6	Getreide-, Eiweißpflanzen-, Ölsaaten- und Hackfruchtkombinationsbetriebe	1	.
7	spez. Feldgemüsebetriebe	-	-
8	Ackerbaugemischtbetriebe (einschl. Hopfen und Tabak)	12	.
			Garten
9	Gartenbaubetriebe zusammen	3	5
10	spez. Unterglas-Gartenbaubetriebe	1	.
11	spez. Unterglas-Gemüse-Gartenbaubetriebe	-	-
12	spez. Unterglas-Blumen- und Zierpflanzenbetriebe	1	.
13	spez. Unterglas-Gartenbaubetriebe, kombiniert	-	-
14	spez. Freiland-Gartenbaubetriebe	-	-
15	spez. Freiland-Gemüse-Gartenbaubetriebe	-	-
16	spez. Freiland-Blumen- und Zierpflanzenbetriebe	-	-
17	spez. Freiland-Gartenbaubetriebe, kombiniert	-	-
18	sonstige Gartenbaubetriebe	2	.
19	spez. Pilzzuchtbetriebe	-	-
20	spez. Baumschulbetriebe	2	.
21	Gartenbaugemischtbetriebe	-	-
22	nachrichtlich (von Gartenbaubetriebe zusammen)	-	-
23	spez. Gemüse-Gartenbaubetriebe	-	-
24	spez. Blumen- und Freilandbetriebe	1	.
24	spez. Gartenbaubetriebe	-	-
			Dauer
25	Dauerkulturbetriebe zusammen	7	112
26	spez. Weinbaubetriebe (Rebanlagenbetriebe)	-	-
27	spez. Obst- und Zitrusbetriebe	6	.
28	Dauerkulturgemischtbetriebe	1	.
			Futterbau
29	Futterbaubetriebe (Weideviehbetriebe) zusammen	83	7 247
30	spez. Milchviehbetriebe	14	3 178
31	spez. Rinderaufzucht- und -mastbetriebe	32	2 780
32	Rindviehbetriebe: Milcherzeugung, Aufzucht und Mast kombiniert	1	.
33	Futterbaubetriebe (Weideviehbetriebe): Schafe, Ziegen und andere	36	.
34	spez. Schafbetriebe	12	526
35	Schaf- und Rindviehverbundbetriebe	1	.
36	spez. Ziegenbetriebe	1	.
37	sonstige Futterbaubetriebe (Betriebe mit versch. Weidevieh)	22	725

nach betriebswirtschaftlicher Ausrichtung und nach Kreisen

gen

Standardoutput	Standardoutput je Betrieb	Arbeitsleistung	Viehbestand	Lfd. Nr.
EUR		AK-E	GV	
3	4	5	6	
samt				
78 387 322	364 592	702	15 920	1
von				
bau				
33 485 013	413 395	249	1 019	2
29 048 194	427 179	207	531	3
4 436 819	341 294	42	.	4
-	-	-	-	5
.	.	.	-	6
-	-	-	-	7
.	339 526	.	.	8
bau				
293 101	97 700	.	-	9
.	.	.	-	10
.	-	-	-	11
.	.	.	-	12
.	-	-	-	13
-	-	-	-	14
-	-	-	-	15
-	-	-	-	16
-	-	-	-	17
.	.	.	-	18
-	-	-	-	19
.	.	.	-	20
-	-	-	-	21
-	-	-	-	22
.	.	.	-	23
-	-	-	-	24
kulturen				
1 267 179	181 026	16	-	25
-	-	-	-	26
.	125 272	.	-	27
-	.	.	-	28
(Weidevieh)				
9 813 874	118 239	135	.	29
7 197 401	514 100	67	3 081	30
1 711 307	53 478	34	2 008	31
.	.	.	.	32
.	24 610	.	766	33
318 655	26 555	8	210	34
.	.	.	.	35
.	.	.	.	36
542 314	24 651	25	531	37

Lfd. Nr.	Betriebswirtschaftliche Ausrichtung	Betriebe	LF
		Anzahl	ha
		1	2
			Vered
38	Veredlungsbetriebe zusammen	9	248
39	spez. Schweinebetriebe	2	.
40	spez. Schweineaufzuchtbetriebe	-	-
41	spez. Schweinemastbetriebe	1	.
42	Schweineaufzucht- und -mastverbundbetriebe	1	.
43	spez. Geflügelbetriebe	7	115
44	spez. Legehennenbetriebe	5	97
45	spez. Geflügelmastbetriebe	2	.
46	Legehennen- und Geflügelmastverbundbetriebe	-	-
47	Veredlungsbetriebe mit verschiedenen Verbunderzeugnissen	-	-
			Pflanzenbau
48	Pflanzenbauverbundbetriebe	-	-
49	Gartenbau- und Dauerkulturverbundbetriebe	-	-
50	Acker- und Gartenbauverbundbetriebe	-	-
51	Acker- und Weinbau-(Rebanlagen-)verbundbetriebe	-	-
52	Ackerbau- und Dauerkulturverbundbetriebe	-	-
53	Pflanzenbauverbundbetriebe mit Betonung Ackerbau	-	-
54	sonstige Pflanzenbauverbundbetriebe	-	-
			Viehhaltungs
55	Viehhaltungsverbundbetriebe	3	416
56	Teilausrichtung Futterbau (Weidevieh)	2	.
57	Teilausrichtung Milcherzeugung	1	.
58	Teilausrichtung sonstiger Futterbau (sonstiges Weidevieh)	1	.
59	Teilausrichtung Veredlung	1	.
60	Veredlung und Milchvieh kombiniert	-	-
61	Veredlung und sonstiger Futterbau (Weidevieh) kombiniert	1	.
			Pflanzenbau-Viehhaltungs
62	Pflanzenbau-Viehhaltungsverbundbetriebe	29	20 018
63	Ackerbau-Futterbau-(Weidevieh-)verbundbetriebe	24	19 353
64	Ackerbau-Milchviehverbundbetriebe	13	15 303
65	Milchvieh-Ackerbauverbundbetriebe	2	.
66	Verbundbetriebe Ackerbau mit sonstigem Futterbau (so. Weidevieh)	5	.
67	Verbundbetriebe sonstiger Futterbau (so. Weidevieh) mit Ackerbau	4	1 457
68	Verbundbetriebe mit versch. Kombinationen Pflanzenbau-Viehhaltung	5	664
69	Ackerbau-Veredlungsbetriebe	2	.
70	Dauerkulturen-Futterbau-(Weidevieh-)verbundbetriebe	-	-
71	Pflanzenbau-Viehhaltungsgemischtbetriebe	3	.

nach betriebswirtschaftlicher Ausrichtung und nach Kreisen

gen

Standardoutput	Standardoutput je Betrieb	Arbeitsleistung	Viehbestand	Lfd. Nr.
EUR		AK-E	GV	
3	4	5	6	
lung				
8 100 357	900 040	37	2 311	38
.	.	.	.	39
.	.	.	.	40
.	.	.	.	41
.	.	.	.	42
6 519 727	931 390	29	1 639	43
5 313 785	1 062 757	26	1 096	44
.	.	.	.	45
.	.	.	.	46
.	.	.	.	47
verbund				
.	.	.	.	48
.	.	.	.	49
.	.	.	.	50
.	.	.	.	51
.	.	.	.	52
.	.	.	.	53
.	.	.	.	54
verbund				
.	.	.	218	55
.	.	.	.	56
.	.	.	.	57
.	.	.	.	58
.	.	.	.	59
.	.	.	.	60
.	.	.	.	61
verbund				
24 879 613	857 918	224	6 499	62
23 452 720	977 197	216	6 090	63
18 942 253	1 457 096	171	4 190	64
.	.	.	.	65
.	138 793	.	.	66
961 579	240 395	13	513	67
1 426 893	285 379	9	409	68
.	.	.	.	69
.	.	.	.	70
.	47 511	.	.	71

Noch: 1. [0801 T] Landwirtschaftliche Betriebe mit ausgewählten Merkmalen 2010

Uecker-

Lfd. Nr.	Betriebswirtschaftliche Ausrichtung	Betriebe	LF
		Anzahl	ha
		1	2
			Insgesamt
1	Betriebe insgesamt	211	80 381
			da Acker
2	Ackerbaubetriebe zusammen	63	25 351
3	spez. Getreide-, Ölsaaten- und Eiweißpflanzenbetriebe	43	18 581
4	spez. Ackerbaubetriebe zusammen	20	6 770
5	spez. Hackfruchtbetriebe	-	-
6	Getreide-, Eiweißpflanzen-, Ölsaaten- und Hackfruchtkombinationsbetriebe	-	-
7	spez. Feldgemüsebetriebe	-	-
8	Ackerbaugemischtbetriebe (einschl. Hopfen und Tabak)	20	6 770
			Garten
9	Gartenbaubetriebe zusammen	4	3
10	spez. Unterglas-Gartenbaubetriebe	4	3
11	spez. Unterglas-Gemüse-Gartenbaubetriebe	-	-
12	spez. Unterglas-Blumen- und Zierpflanzenbetriebe	4	3
13	spez. Unterglas-Gartenbaubetriebe, kombiniert	-	-
14	spez. Freiland-Gartenbaubetriebe	-	-
15	spez. Freiland-Gemüse-Gartenbaubetriebe	-	-
16	spez. Freiland-Blumen- und Zierpflanzenbetriebe	-	-
17	spez. Freiland-Gartenbaubetriebe, kombiniert	-	-
18	sonstige Gartenbaubetriebe	-	-
19	spez. Pilzzuchtbetriebe	-	-
20	spez. Baumschulbetriebe	-	-
21	Gartenbaugemischtbetriebe	-	-
	nachrichtlich (von Gartenbaubetriebe zusammen)		
22	spez. Gemüse-Gartenbaubetriebe	-	-
23	spez. Blumen- und Freilandbetriebe	4	3
24	spez. Gartenbaubetriebe	-	-
			Dauer
25	Dauerkulturbetriebe zusammen	3	52
26	spez. Weinbaubetriebe (Rebanlagenbetriebe)	-	-
27	spez. Obst- und Zitrusbetriebe	1	.
28	Dauerkulturgemischtbetriebe	2	.
			Futterbau
29	Futterbaubetriebe (Weideviehbetriebe) zusammen	83	31 952
30	spez. Milchviehbetriebe	15	8 462
31	spez. Rinderaufzucht- und -mastbetriebe	44	20 405
32	Rindviehbetriebe: Milcherzeugung, Aufzucht und Mast kombiniert	2	.
33	Futterbaubetriebe (Weideviehbetriebe): Schafe, Ziegen und andere	22	.
34	spez. Schafbetriebe	2	.
35	Schaf- und Rindviehverbundbetriebe	1	.
36	spez. Ziegenbetriebe	-	-
37	sonstige Futterbaubetriebe (Betriebe mit versch. Weidevieh)	19	801

nach betriebswirtschaftlicher Ausrichtung und nach Kreisen

Randow

Standardoutput	Standardoutput je Betrieb	Arbeitsleistung	Viehbestand	Lfd. Nr.
EUR		AK-E	GV	
3	4	5	6	
samt				
105 398 105	499 517	1 015	40 373	1
von				
bau				
25 419 108	403 478	200	1 863	2
17 421 488	405 151	119	869	3
7 997 620	399 881	81	995	4
-	-	-	-	5
-	-	-	-	6
-	-	-	-	7
7 997 620	399 881	81	995	8
bau				
602 072	150 518	19	-	9
602 072	150 518	19	-	10
-	-	-	-	11
602 072	150 518	19	-	12
-	-	-	-	13
-	-	-	-	14
-	-	-	-	15
-	-	-	-	16
-	-	-	-	17
-	-	-	-	18
-	-	-	-	19
-	-	-	-	20
-	-	-	-	21
-	-	-	-	22
602 072	150 518	19	-	23
-	-	-	-	24
kulturen				
159 473	53 158	2	-	25
-	-	-	-	26
-	-	-	-	27
-	-	-	-	28
(Weidevieh)				
45 029 646	542 526	484	28 977	29
14 757 766	983 851	136	6 556	30
25 799 829	586 360	284	20 297	31
-	-	-	-	32
-	23 430	-	-	33
-	-	-	-	34
-	-	-	-	35
-	-	-	-	36
493 962	25 998	16	387	37

Lfd. Nr.	Betriebswirtschaftliche Ausrichtung	Betriebe	LF
		Anzahl	ha
		1	2
			Vered
38	Veredlungsbetriebe zusammen.....	5	.
39	spez. Schweinebetriebe	-	-
40	spez. Schweineaufzuchtbetriebe	-	-
41	spez. Schweinemastbetriebe	-	-
42	Schweineaufzucht- und -mastverbundbetriebe	-	-
43	spez. Geflügelbetriebe	5	.
44	spez. Legehennenbetriebe	3	.
45	spez. Geflügelmastbetriebe	2	-
46	Legehennen- und Geflügelmastverbundbetriebe	-	-
47	Veredlungsbetriebe mit verschiedenen Verbunderzeugnissen	-	-
			Pflanzenbau
48	Pflanzenbauverbundbetriebe.....	3	168
49	Gartenbau- und Dauerkulturverbundbetriebe	-	-
50	Acker- und Gartenbauverbundbetriebe	1	.
51	Acker- und Weinbau-(Rebanlagen-)verbundbetriebe.....	-	-
52	Ackerbau- und Dauerkulturverbundbetriebe	2	.
53	Pflanzenbauverbundbetriebe mit Betonung Ackerbau	-	-
54	sonstige Pflanzenbauverbundbetriebe	-	-
			Viehhaltungs
55	Viehhaltungsverbundbetriebe	8	3 459
56	Teilausrichtung Futterbau (Weidevieh).....	7	3 420
57	Teilausrichtung Milcherzeugung	4	2 089
58	Teilausrichtung sonstiger Futterbau (sonstiges Weidevieh)	3	.
59	Teilausrichtung Veredlung.....	1	.
60	Veredlung und Milchvieh kombiniert	-	-
61	Veredlung und sonstiger Futterbau (Weidevieh) kombiniert.....	1	.
			Pflanzenbau-Viehhaltungs
62	Pflanzenbau-Viehhaltungsverbundbetriebe	42	19 350
63	Ackerbau-Futterbau-(Weidevieh-)verbundbetriebe	29	11 967
64	Ackerbau-Milchviehverbundbetriebe	8	5 329
65	Milchvieh-Ackerbauverbundbetriebe	6	4 082
66	Verbundbetriebe Ackerbau mit sonstigem Futterbau (so. Weidevieh)	7	1 124
67	Verbundbetriebe sonstiger Futterbau (so. Weidevieh) mit Ackerbau.....	8	1 432
68	Verbundbetriebe mit versch. Kombinationen Pflanzenbau-Viehhaltung.....	13	7 383
69	Ackerbau-Veredlungsbetriebe	4	.
70	Dauerkulturen-Futterbau-(Weidevieh-)verbundbetriebe	2	.
71	Pflanzenbau-Viehhaltungsgemischtbetriebe	7	5 390

nach betriebswirtschaftlicher Ausrichtung und nach Kreisen

Randow

Standardoutput	Standardoutput je Betrieb	Arbeitsleistung	Viehbestand	Lfd. Nr.
EUR		AK-E	GV	
3	4	5	6	
lung				
3 621 352	724 270	12	1 039	38
-	-	-	-	39
-	-	-	-	40
-	-	-	-	41
-	-	-	-	42
3 621 352	724 270	12	1 039	43
.	811 567	.	.	44
.	.	.	.	45
-	-	-	-	46
-	-	-	-	47
verbund				
461 360	153 787	22	.	48
-	-	-	-	49
.	.	.	.	50
-	-	-	-	51
.	.	.	-	52
-	-	-	-	53
-	-	-	-	54
verbund				
4 307 099	538 387	51	2 140	55
4 265 133	609 305	50	2 119	56
2 964 404	741 101	27	1 051	57
.	.	.	.	58
.	.	.	.	59
-	-	-	-	60
.	.	.	.	61
verbund				
25 797 995	614 238	223	6 332	62
15 053 601	519 090	144	4 311	63
7 005 720	875 715	63	1 833	64
6 134 949	1 022 492	56	1 814	65
777 974	111 139	12	304	66
1 134 958	141 870	14	360	67
10 744 394	826 492	79	2 021	68
.	.	.	.	69
.	.	.	.	70
7 753 812	1 107 687	61	1 767	71

2. [0803 T] Landwirtschaftliche Betriebe mit Einkommenskombinationen 2010 nach dem Anteil des Umsatzes aus Einkommenskombinationen am Gesamtumsatz des Betriebes, betriebswirtschaftlicher Ausrichtung, Rechtsformen und sozialökonomischen Betriebstypen sowie Betriebe ohne Einkommenskombinationen

2.1 [0803.1] Anzahl der landwirtschaftlichen Betriebe

Betriebswirtschaftliche Ausrichtung	Insgesamt	Davon				Betriebe ohne Einkommenskombinationen
		Betriebe mit Einkommenskombinationen				
		zusammen	davon nach dem Anteil des Umsatzes aus Einkommenskombinationen am Gesamtumsatz des Betriebes von über ... bis ... %			
			0 - 10	10 - 50	50 - unter 100	
	1	2	3	4	5	6
Insgesamt						
Insgesamt.....	4 725	985	581	218	186	3 740
davon						
Ackerbau.....	1 923	357	258	54	45	1 566
Gartenbau.....	81	18	5	7	6	63
Dauerkulturen.....	58	19	12	4	3	39
darunter: Weinbau (Rebanlagen).....	1	-	-	-	-	1
Futterbau (Weidevieh).....	1 693	356	154	93	109	1 337
darunter: Milchvieh.....	441	67	50	12	5	374
Veredlung.....	206	26	12	7	7	180
Pflanzenbauverbund.....	26	8	3	3	2	18
Viehhaltungsverbund.....	77	24	15	6	3	53
Pflanzenbau-Viehhaltungsverbund.....	661	177	122	44	11	484
davon						
Betriebe der Rechtsform Einzelunternehmen						
Zusammen.....	3 091	624	331	157	136	2 467
davon						
Ackerbau.....	1 241	226	162	39	25	1 015
Gartenbau.....	61	15	4	7	4	46
Dauerkulturen.....	38	14	9	3	2	24
darunter: Weinbau (Rebanlagen).....	-	-	-	-	-	-
Futterbau (Weidevieh).....	1 255	261	97	75	89	994
darunter: Milchvieh.....	226	35	25	6	4	191
Veredlung.....	83	14	6	3	5	69
Pflanzenbauverbund.....	19	6	2	3	1	13
Viehhaltungsverbund.....	39	10	5	2	3	29
Pflanzenbau-Viehhaltungsverbund.....	355	78	46	25	7	277
davon						
Haupterwerbsbetriebe						
Zusammen.....	1 419	374	217	82	75	1 045
davon						
Ackerbau.....	590	155	123	20	12	435
Gartenbau.....	38	10	2	6	2	28
Dauerkulturen.....	17	8	4	3	1	9
darunter: Weinbau (Rebanlagen).....	-	-	-	-	-	-
Futterbau (Weidevieh).....	499	138	54	35	49	361
darunter: Milchvieh.....	194	30	23	5	2	164
Veredlung.....	63	11	5	2	4	52
Pflanzenbauverbund.....	8	3	1	1	1	5
Viehhaltungsverbund.....	15	6	2	1	3	9
Pflanzenbau-Viehhaltungsverbund.....	189	43	26	14	3	146
Nebenerwerbsbetriebe						
Zusammen.....	1 672	250	114	75	61	1 422
davon						
Ackerbau.....	651	71	39	19	13	580
Gartenbau.....	23	5	2	1	2	18
Dauerkulturen.....	21	6	5	-	1	15
darunter: Weinbau (Rebanlagen).....	-	-	-	-	-	-
Futterbau (Weidevieh).....	756	123	43	40	40	633
darunter: Milchvieh.....	32	5	2	1	2	27
Veredlung.....	20	3	1	1	1	17
Pflanzenbauverbund.....	11	3	1	2	-	8
Viehhaltungsverbund.....	24	4	3	1	-	20
Pflanzenbau-Viehhaltungsverbund.....	166	35	20	11	4	131

Noch: 2. [0803 T] Landwirtschaftliche Betriebe mit Einkommenskombinationen 2010 nach dem Anteil des Umsatzes aus Einkommenskombinationen am Gesamtumsatz des Betriebes, betriebswirtschaftlicher Ausrichtung, Rechtsformen und sozialökonomischen Betriebstypen sowie Betriebe ohne Einkommenskombinationen

Noch: 2.1 [0803.1] Anzahl der landwirtschaftlichen Betriebe

Betriebswirtschaftliche Ausrichtung	Insgesamt	Davon				
		Betriebe mit Einkommenskombinationen				Betriebe ohne Einkommenskombinationen
		zusammen	davon nach dem Anteil des Umsatzes aus Einkommenskombinationen am Gesamtumsatz des Betriebes von über ... bis ... %			
			0 - 10	10 - 50	50 - unter 100	
	1	2	3	4	5	6
	Noch: von Insgesamt					
	Betriebe der Rechtsform Personengemeinschaften, -gesellschaften					
Zusammen.....	858	168	115	30	23	690
davon						
Ackerbau.....	394	68	46	11	11	326
Gartenbau.....	7	-	-	-	-	7
Dauerkulturen.....	7	2	1	1	-	5
darunter: Weinbau (Rebanlagen).....	1	-	-	-	-	1
Futterbau (Weidevieh).....	251	53	33	11	9	198
darunter: Milchvieh.....	146	19	14	4	1	127
Veredlung.....	50	6	4	1	1	44
Pflanzenbauverbund.....	3	2	1	-	1	1
Viehhaltungsverbund.....	17	4	3	1	-	13
Pflanzenbau-Viehhaltungsverbund.....	129	33	27	5	1	96
	Betriebe der Rechtsform juristische Personen					
Zusammen.....	776	193	135	31	27	583
davon						
Ackerbau.....	288	63	50	4	9	225
Gartenbau.....	13	3	1	-	2	10
Dauerkulturen.....	13	3	2	-	1	10
darunter: Weinbau (Rebanlagen).....	-	-	-	-	-	-
Futterbau (Weidevieh).....	187	42	24	7	11	145
darunter: Milchvieh.....	69	13	11	2	-	56
Veredlung.....	73	6	2	3	1	67
Pflanzenbauverbund.....	4	-	-	-	-	4
Viehhaltungsverbund.....	21	10	7	3	-	11
Pflanzenbau-Viehhaltungsverbund.....	177	66	49	14	3	111

Anzahl der landwirtschaftlichen Betriebe 2010 nach betriebswirtschaftlicher Ausrichtung

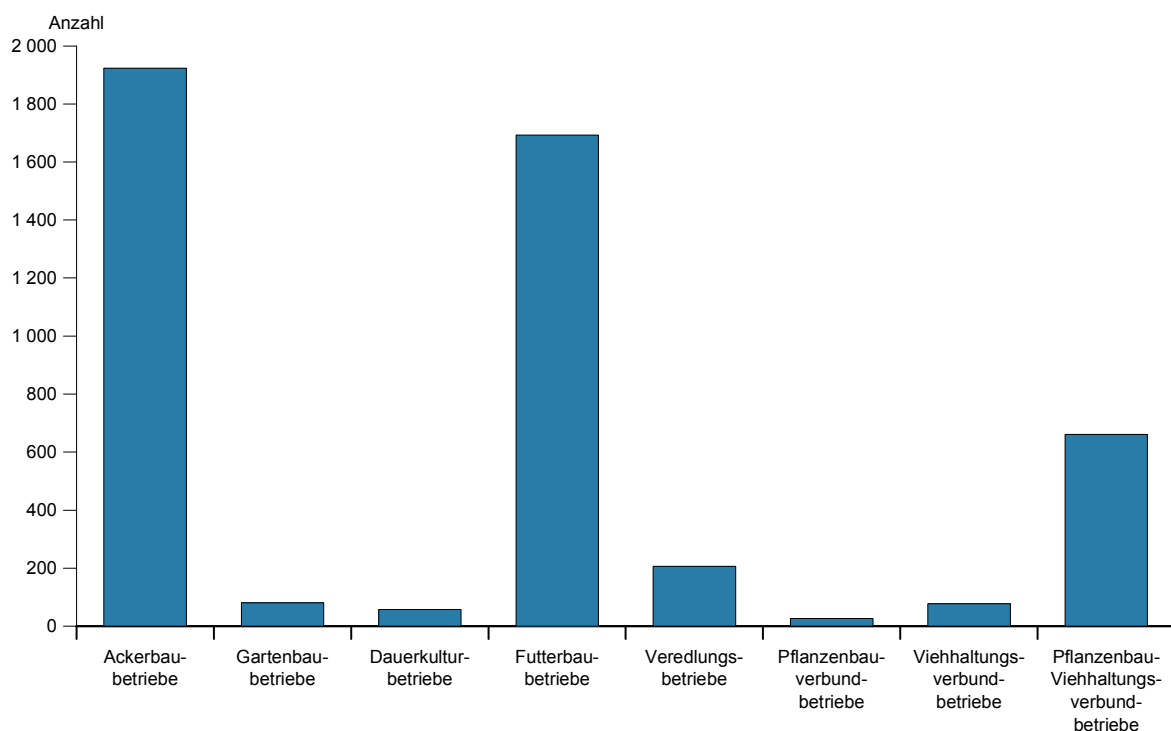

Noch: 2. [0803 T] Landwirtschaftliche Betriebe mit Einkommenskombinationen 2010 nach dem Anteil des Umsatzes aus Einkommenskombinationen am Gesamtumsatz des Betriebes, betriebswirtschaftlicher Ausrichtung, Rechtsformen und sozialökonomischen Betriebstypen sowie Betriebe ohne Einkommenskombinationen

2.2 [0803.2] Landwirtschaftlich genutzte Fläche in Hektar

Betriebswirtschaftliche Ausrichtung	Insgesamt	Davon				
		Betriebe mit Einkommenskombinationen				Betriebe ohne Einkommenskombinationen
		zusammen	davon nach dem Anteil des Umsatzes aus Einkommenskombinationen am Gesamtumsatz des Betriebes von über ... bis ... %			
			0 - 10	10 - 50	50 - unter 100	
	1	2	3	4	5	6
	Insgesamt					
Insgesamt.....	1 350 882	380 100	321 377	46 508	12 215	970 782
davon						
Ackerbau.....	626 713	160 627	144 974	11 514	4 139	466 086
Gartenbau.....	580	115	.	.	61	465
Dauerkulturen.....	4 656	1 543	968	.	.	3 113
darunter: Weinbau (Rebanlagen).....	3	-	-	-	-	3
Futterbau (Weidevieh).....	285 112	67 254	53 004	9 754	4 496	217 858
darunter: Milchvieh.....	161 675	30 331	24 196	5 266	868	131 345
Veredlung.....	16 841	4 779	3 899	718	162	12 061
Pflanzenbauverbund.....	3 333	1 253	.	748	.	2 080
Viehhaltungsverbund.....	35 444	16 634	10 017	.	.	18 810
Pflanzenbau-Viehhaltungsverbund.....	378 204	127 895	107 993	17 643	2 258	250 309
	davon					
	Betriebe der Rechtsform Einzelunternehmen					
Zusammen.....	397 891	103 309	81 241	16 553	5 516	294 581
davon						
Ackerbau.....	237 334	63 855	56 021	5 863	1 971	173 480
Gartenbau.....	196	137
Dauerkulturen.....	1 437	862	683	.	.	575
darunter: Weinbau (Rebanlagen).....	-	-	-	-	-	-
Futterbau (Weidevieh).....	90 109	21 633	14 357	5 057	2 219	68 476
darunter: Milchvieh.....	43 748	9 611	6 790	2 273	549	34 136
Veredlung.....	5 116	730	371	.	.	4 386
Pflanzenbauverbund.....	1 153	.	.	748	.	229
Viehhaltungsverbund.....	4 421	1 418	.	.	.	3 004
Pflanzenbau-Viehhaltungsverbund.....	58 124	13 828	8 832	4 439	558	44 295
	davon					
	Haupterwerbsbetriebe					
Zusammen.....	323 797	91 028	74 290	12 539	4 199	232 768
davon						
Ackerbau.....	192 146	58 020	51 938	4 484	1 599	134 125
Gartenbau.....	126	43	.	12	.	84
Dauerkulturen.....	805	433	.	.	.	372
darunter: Weinbau (Rebanlagen).....	-	-	-	-	-	-
Futterbau (Weidevieh).....	72 022	18 084	12 784	3 960	1 341	53 937
darunter: Milchvieh.....	41 233	8 827	.	.	.	32 406
Veredlung.....	4 120	706	.	.	.	3 414
Pflanzenbauverbund.....	475
Viehhaltungsverbund.....	4 007
Pflanzenbau-Viehhaltungsverbund.....	50 097	12 167	8 135	.	.	37 929
	Nebenerwerbsbetriebe					
Zusammen.....	74 094	12 281	6 950	4 014	1 317	61 813
davon						
Ackerbau.....	45 189	5 834	4 084	1 378	372	39 354
Gartenbau.....	69	53
Dauerkulturen.....	632	429	.	-	.	203
darunter: Weinbau (Rebanlagen).....	-	-	-	-	-	-
Futterbau (Weidevieh).....	18 087	3 549	1 574	1 097	878	14 538
darunter: Milchvieh.....	2 515	785	.	.	.	1 730
Veredlung.....	996	24	.	.	.	972
Pflanzenbauverbund.....	679	.	.	.	-	.
Viehhaltungsverbund.....	415	.	142	.	-	.
Pflanzenbau-Viehhaltungsverbund.....	8 027	1 661	697	.	.	6 366

Noch: 2. [0803 T] Landwirtschaftliche Betriebe mit Einkommenskombinationen 2010 nach dem Anteil des Umsatzes aus Einkommenskombinationen am Gesamtumsatz des Betriebes, betriebswirtschaftlicher Ausrichtung, Rechtsformen und sozialökonomischen Betriebstypen sowie Betriebe ohne Einkommenskombinationen

Noch: 2.2 [0803.2] Landwirtschaftlich genutzte Fläche in Hektar

Betriebswirtschaftliche Ausrichtung	Insgesamt	Davon				
		Betriebe mit Einkommenskombinationen				Betriebe ohne Einkommenskombinationen
		zusammen	davon nach dem Anteil des Umsatzes aus Einkommenskombinationen am Gesamtumsatz des Betriebes von über ... bis ... %			
			0 - 10	10 - 50	50 - unter 100	
	1	2	3	4	5	6
	Noch: von Insgesamt					
	Betriebe der Rechtsform Personengemeinschaften, -gesellschaften					
Zusammen.....	398 871	89 136	75 851	10 802	2 483	309 734
davon						
Ackerbau.....	195 963	33 095	27 670	4 772	653	162 868
Gartenbau.....	.	-	-	-	-	.
Dauerkulturen.....	748	.	.	.	-	.
darunter: Weinbau (Rebanlagen).....	3	-	-	-	-	3
Futterbau (Weidevieh).....	95 830	22 677	17 531	3 429	1 718	73 153
darunter: Milchvieh.....	64 956	8 412	.	.	.	56 544
Veredlung.....	8 371	2 582	.	.	.	5 789
Pflanzenbauverbund.....	.	.	.	-	.	.
Viehhaltungsverbund.....	12 167	3 710	.	.	-	8 457
Pflanzenbau-Viehhaltungsverbund.....	84 288	26 686	.	2 273	.	57 602
	Betriebe der Rechtsform juristische Personen					
Zusammen.....	554 121	187 654	164 284	19 153	4 216	366 467
davon						
Ackerbau.....	193 415	63 677	61 282	879	1 516	129 738
Gartenbau.....	.	.	.	-	.	.
Dauerkulturen.....	2 471	.	.	-	.	.
darunter: Weinbau (Rebanlagen).....	-	-	-	-	-	-
Futterbau (Weidevieh).....	99 173	22 943	21 116	1 269	559	76 230
darunter: Milchvieh.....	52 971	12 307	.	.	-	40 664
Veredlung.....	3 353	1 467	.	345	.	1 886
Pflanzenbauverbund.....	.	-	-	-	-	.
Viehhaltungsverbund.....	18 856	11 506	5 778	5 729	-	7 349
Pflanzenbau-Viehhaltungsverbund.....	235 793	87 381	.	10 932	.	148 412

Noch: 2. [0803 T] Landwirtschaftliche Betriebe mit Einkommenskombinationen 2010 nach dem Anteil des Umsatzes aus Einkommenskombinationen am Gesamtumsatz des Betriebes, betriebswirtschaftlicher Ausrichtung, Rechtsformen und sozialökonomischen Betriebstypen sowie Betriebe ohne Einkommenskombinationen

2.3 [0803.3] Standardoutput in EUR

Betriebswirtschaftliche Ausrichtung	Insgesamt	Davon				
		Betriebe mit Einkommenskombinationen				Betriebe ohne Einkom- menskombi- nationen
		zusammen	davon nach dem Anteil des Umsatzes aus Einkommenskombinationen am Gesamtum- satz des Betriebes von über ... bis ... %			
			0 - 10	10 - 50	50 - unter 100	
	1	2	3	4	5	6
	Insgesamt					
Insgesamt.....	2 015 752 577	513 309 546	412 687 482	75 749 332	24 872 732	1 502 443 031
davon						
Ackerbau	637 910 587	168 158 762	149 100 055	11 162 331	7 896 376	469 751 825
Gartenbau	29 285 200	4 631 466	1 625 146	1 209 726	1 796 594	24 653 734
Dauerkulturen.....	29 305 328	9 094 204	.	.	.	20 211 124
darunter: Weinbau (Rebanlagen)	42 587	-	-	-	-	42 587
Futterbau (Weidevieh).....	496 137 083	93 888 615	74 484 083	14 281 534	5 122 998	402 248 468
darunter: Milchvieh.....	385 117 962	64 720 137	51 763 591	10 980 068	1 976 478	320 397 825
Veredlung.....	230 680 429	30 210 097	14 913 682	12 183 067	3 113 348	200 470 332
Pflanzenbauverbund.....	10 738 425	2 311 107	.	.	.	8 427 318
Viehhaltungsverbund.....	66 980 493	28 727 435	16 031 035	.	.	38 253 058
Pflanzenbau-Viehhaltungsverbund	514 715 032	176 287 860	149 194 498	22 816 958	4 276 404	338 427 172
	davon					
	Betriebe der Rechtsform Einzelunternehmen					
Zusammen.....	500 399 694	126 054 261	92 952 905	21 771 911	11 329 445	374 345 433
davon						
Ackerbau	228 299 140	66 338 647	54 986 338	5 821 868	5 530 441	161 960 493
Gartenbau	13 516 355	3 022 271	.	1 209 726	.	10 494 084
Dauerkulturen.....	9 802 224	.	3 284 299	.	.	.
darunter: Weinbau (Rebanlagen)	-	-	-	-	-	-
Futterbau (Weidevieh).....	132 224 122	27 726 942	19 721 292	5 815 693	2 189 957	104 497 180
darunter: Milchvieh.....	99 129 021	18 936 299	.	3 666 276	.	80 192 722
Veredlung.....	39 648 552	5 289 904	2 088 911	.	.	34 358 648
Pflanzenbauverbund.....	2 321 141
Viehhaltungsverbund.....	6 742 857	2 334 387	.	.	.	4 408 470
Pflanzenbau-Viehhaltungsverbund	67 845 303	15 263 175	9 691 752	5 122 330	449 093	52 582 128
	davon					
	Haupterwerbsbetriebe					
Zusammen.....	420 623 168	112 516 660	85 053 620	17 655 240	9 807 800	308 106 508
davon						
Ackerbau	189 348 884	61 380 133	51 666 831	.	.	127 968 751
Gartenbau	10 789 027	2 662 678	.	.	.	8 126 349
Dauerkulturen.....	5 572 209	2 636 376	1 225 921	.	.	2 935 833
darunter: Weinbau (Rebanlagen)	-	-	-	-	-	-
Futterbau (Weidevieh).....	113 675 840	24 272 114	18 082 302	4 933 739	1 256 073	89 403 726
darunter: Milchvieh.....	92 494 625	17 688 279	.	.	.	74 806 346
Veredlung.....	32 162 697	.	.	.	1 322 858	.
Pflanzenbauverbund.....	1 520 057
Viehhaltungsverbund.....	6 185 100	2 108 268	.	.	.	4 076 832
Pflanzenbau-Viehhaltungsverbund	61 369 354	13 705 938	9 103 827	4 206 923	395 188	47 663 416
	Nebenerwerbsbetriebe					
Zusammen.....	79 776 526	13 537 601	7 899 285	4 116 671	1 521 645	66 238 925
davon						
Ackerbau	38 950 256	4 958 514	3 319 507	.	.	33 991 742
Gartenbau	2 727 328	359 593	.	.	.	2 367 735
Dauerkulturen.....	4 230 015	.	2 058 378	-	.	.
darunter: Weinbau (Rebanlagen)	-	-	-	-	-	-
Futterbau (Weidevieh).....	18 548 282	3 454 828	1 638 990	881 954	933 884	15 093 454
darunter: Milchvieh.....	6 634 396	1 248 020	.	.	.	5 386 376
Veredlung.....	7 485 855
Pflanzenbauverbund.....	801 084	.	.	.	-	.
Viehhaltungsverbund.....	557 757	226 119	.	.	-	331 638
Pflanzenbau-Viehhaltungsverbund	6 475 949	1 557 237	587 925	915 407	53 905	4 918 712

Noch: 2. [0803 T] Landwirtschaftliche Betriebe mit Einkommenskombinationen 2010 nach dem Anteil des Umsatzes aus Einkommenskombinationen am Gesamtumsatz des Betriebes, betriebswirtschaftlicher Ausrichtung, Rechtsformen und sozialökonomischen Betriebstypen sowie Betriebe ohne Einkommenskombinationen

Noch: 2.3 [0803.3] Standardoutput in EUR

Betriebswirtschaftliche Ausrichtung	Insgesamt	Davon				
		Betriebe mit Einkommenskombinationen				Betriebe ohne Einkommenskombinationen
		zusammen	davon nach dem Anteil des Umsatzes aus Einkommenskombinationen am Gesamtumsatz des Betriebes von über ... bis ... %			
			0 - 10	10 - 50	50 - unter 100	
	1	2	3	4	5	6
	Noch: von Insgesamt					
	Betriebe der Rechtsform Personengemeinschaften, -gesellschaften					
Zusammen.....	644 141 577	117 614 379	98 590 651	14 163 922	4 859 806	526 527 198
davon						
Ackerbau.....	204 277 699	33 413 775	27 773 767	4 634 091	1 005 917	170 863 924
Gartenbau.....	.	-	-	-	-	.
Dauerkulturen.....	8 484 911	.	.	.	-	.
darunter: Weinbau (Rebanlagen).....	42 587	-	-	-	-	42 587
Futterbau (Weidevieh).....	192 254 357	32 378 046	24 079 595	5 876 435	2 422 016	159 876 311
darunter: Milchvieh.....	163 224 501	19 797 536	13 635 431	.	.	143 426 965
Veredlung.....	78 977 906	10 958 291	.	.	.	68 019 615
Pflanzenbauverbund.....	.	.	.	-	.	.
Viehhaltungsverbund.....	25 353 203	4 822 904	.	.	-	20 530 299
Pflanzenbau-Viehhaltungsverbund.....	122 208 725	34 448 729	31 916 557	.	.	87 759 996
	Betriebe der Rechtsform juristische Personen					
Zusammen.....	871 211 306	269 640 906	221 143 926	39 813 499	8 683 481	601 570 400
davon						
Ackerbau.....	205 333 748	68 406 340	66 339 950	706 372	1 360 018	136 927 408
Gartenbau.....	.	1 609 195	.	-	.	.
Dauerkulturen.....	11 018 193	3 733 742	.	-	.	7 284 451
darunter: Weinbau (Rebanlagen).....	-	-	-	-	-	-
Futterbau (Weidevieh).....	171 658 604	33 783 627	30 683 196	2 589 406	511 025	137 874 977
darunter: Milchvieh.....	122 764 440	25 986 302	.	.	-	96 778 138
Veredlung.....	112 053 971	13 961 902	.	.	.	98 092 069
Pflanzenbauverbund.....	.	-	-	-	-	.
Viehhaltungsverbund.....	34 884 433	21 570 144	9 810 577	11 759 567	-	13 314 289
Pflanzenbau-Viehhaltungsverbund.....	324 661 004	126 575 956	107 586 189	.	.	198 085 048

Noch: 2. [0803 T] Landwirtschaftliche Betriebe mit Einkommenskombinationen 2010 nach dem Anteil des Umsatzes aus Einkommenskombinationen am Gesamtumsatz des Betriebes, betriebswirtschaftlicher Ausrichtung, Rechtsformen und sozialökonomischen Betriebstypen sowie Betriebe ohne Einkommenskombinationen

2.4 [0803.4] Standardoutput je Betrieb in EUR

Betriebswirtschaftliche Ausrichtung	Insgesamt	Davon				Betriebe ohne Einkommenskombinationen
		Betriebe mit Einkommenskombinationen				
		zusammen	davon nach dem Anteil des Umsatzes aus Einkommenskombinationen am Gesamtumsatz des Betriebes von über ... bis ... %			
			0 - 10	10 - 50	50 - unter 100	
	1	2	3	4	5	6
	Insgesamt					
Insgesamt.....	426 614	521 126	710 305	347 474	133 724	401 723
davon						
Ackerbau.....	331 727	471 033	577 907	206 710	175 475	299 969
Gartenbau.....	361 546	257 304	325 029	172 818	299 432	391 329
Dauerkulturen.....	505 264	478 642	.	.	.	518 234
darunter: Weinbau (Rebanlagen).....	42 587	-	-	-	-	42 587
Futterbau (Weidevieh).....	293 052	263 732	483 663	153 565	47 000	300 859
darunter: Milchvieh.....	873 283	965 972	1 035 272	915 006	395 296	856 679
Veredlung.....	1 119 808	1 161 927	1 242 807	1 740 438	444 764	1 113 724
Pflanzenbauverbund.....	413 016	288 888	.	.	.	468 184
Viehhaltungsverbund.....	869 877	1 196 976	1 068 736	.	.	721 756
Pflanzenbau-Viehhaltungsverbund.....	778 691	995 977	1 222 906	518 567	388 764	699 230
	davon					
	Betriebe der Rechtsform Einzelunternehmen					
Zusammen.....	161 889	202 010	280 824	138 675	83 305	151 741
davon						
Ackerbau.....	183 964	293 534	339 422	149 279	221 218	159 567
Gartenbau.....	221 580	201 485	.	172 818	.	228 132
Dauerkulturen.....	257 953	.	364 922	.	.	.
darunter: Weinbau (Rebanlagen).....	-	-	-	-	-	-
Futterbau (Weidevieh).....	105 358	106 233	203 312	77 543	24 606	105 128
darunter: Milchvieh.....	438 624	541 037	583 387	611 046	.	419 857
Veredlung.....	477 693	377 850	348 152	.	.	497 951
Pflanzenbauverbund.....	122 165
Viehhaltungsverbund.....	172 894	233 439	.	.	.	152 016
Pflanzenbau-Viehhaltungsverbund.....	191 114	195 682	210 690	204 893	64 156	189 827
	davon					
	Haupterwerbsbetriebe					
Zusammen.....	296 422	300 847	391 952	215 308	130 771	294 839
davon						
Ackerbau.....	320 930	396 001	420 056	.	.	294 181
Gartenbau.....	283 922	266 268	.	.	.	290 227
Dauerkulturen.....	327 777	329 547	306 480	.	.	326 204
darunter: Weinbau (Rebanlagen).....	-	-	-	-	-	-
Futterbau (Weidevieh).....	227 807	175 885	334 857	140 964	25 634	247 656
darunter: Milchvieh.....	476 776	589 609	.	.	.	456 136
Veredlung.....	510 519	.	.	.	330 715	.
Pflanzenbauverbund.....	190 007
Viehhaltungsverbund.....	412 340	351 378	.	.	.	452 981
Pflanzenbau-Viehhaltungsverbund.....	324 706	318 743	350 147	300 495	131 729	326 462
	Nebenerwerbsbetriebe					
Zusammen.....	47 713	54 150	69 292	54 889	24 945	46 582
davon						
Ackerbau.....	59 831	69 838	85 116	.	.	58 606
Gartenbau.....	118 579	71 919	.	.	.	131 541
Dauerkulturen.....	201 429	.	411 676	-	.	.
darunter: Weinbau (Rebanlagen).....	-	-	-	-	-	-
Futterbau (Weidevieh).....	24 535	28 088	38 116	22 049	23 347	23 844
darunter: Milchvieh.....	207 325	249 604	.	.	.	199 495
Veredlung.....	374 293
Pflanzenbauverbund.....	72 826	.	.	.	-	.
Viehhaltungsverbund.....	23 240	56 530	.	.	-	16 582
Pflanzenbau-Viehhaltungsverbund.....	39 012	44 492	29 396	83 219	13 476	37 547

Noch: 2. [0803 T] Landwirtschaftliche Betriebe mit Einkommenskombinationen 2010 nach dem Anteil des Umsatzes aus Einkommenskombinationen am Gesamtumsatz des Betriebes, betriebswirtschaftlicher Ausrichtung, Rechtsformen und sozialökonomischen Betriebstypen sowie Betriebe ohne Einkommenskombinationen

Noch: 2.4 [0803.4] Standardoutput je Betrieb in EUR

Betriebswirtschaftliche Ausrichtung	Insgesamt	Davon				
		Betriebe mit Einkommenskombinationen				Betriebe ohne Einkommenskombinationen
		zusammen	davon nach dem Anteil des Umsatzes aus Einkommenskombinationen am Gesamtumsatz des Betriebes von über ... bis ... %			
			0 - 10	10 - 50	50 - unter 100	
	1	2	3	4	5	6
	Noch: von Insgesamt					
	Betriebe der Rechtsform Personengemeinschaften, -gesellschaften					
Zusammen.....	750 748	700 086	857 310	472 131	211 296	763 083
davon						
Ackerbau.....	518 471	491 379	603 778	421 281	91 447	524 122
Gartenbau.....	.	-	-	-	-	.
Dauerkulturen.....	1 212 130	.	.	.	-	.
darunter: Weinbau (Rebanlagen).....	42 587	-	-	-	-	42 587
Futterbau (Weidevieh).....	765 954	610 907	729 685	534 221	269 113	807 456
darunter: Milchvieh.....	1 117 976	1 041 976	973 959	.	.	1 129 346
Veredlung.....	1 579 558	1 826 382	.	.	.	1 545 900
Pflanzenbauverbund.....	.	.	.	-	.	.
Viehhaltungsverbund.....	1 491 365	1 205 726	.	.	-	1 579 254
Pflanzenbau-Viehhaltungsverbund.....	947 354	1 043 901	1 182 095	.	.	914 167
	Betriebe der Rechtsform juristische Personen					
Zusammen.....	1 122 695	1 397 103	1 638 103	1 284 306	321 610	1 031 853
davon						
Ackerbau.....	712 964	1 085 815	1 326 799	176 593	151 113	608 566
Gartenbau.....	.	536 398	.	-	.	.
Dauerkulturen.....	847 553	1 244 581	.	-	.	728 445
darunter: Weinbau (Rebanlagen).....	-	-	-	-	-	-
Futterbau (Weidevieh).....	917 960	804 372	1 278 467	369 915	46 457	950 862
darunter: Milchvieh.....	1 779 195	1 998 946	2 140 316	.	-	1 728 181
Veredlung.....	1 534 986	2 326 984	.	.	.	1 464 061
Pflanzenbauverbund.....	.	-	-	-	-	.
Viehhaltungsverbund.....	1 661 163	2 157 014	1 401 511	3 919 856	-	1 210 390
Pflanzenbau-Viehhaltungsverbund.....	1 834 243	1 917 818	2 195 637	.	.	1 784 550

Standardoutput je Betrieb 2010 nach betriebswirtschaftlicher Ausrichtung

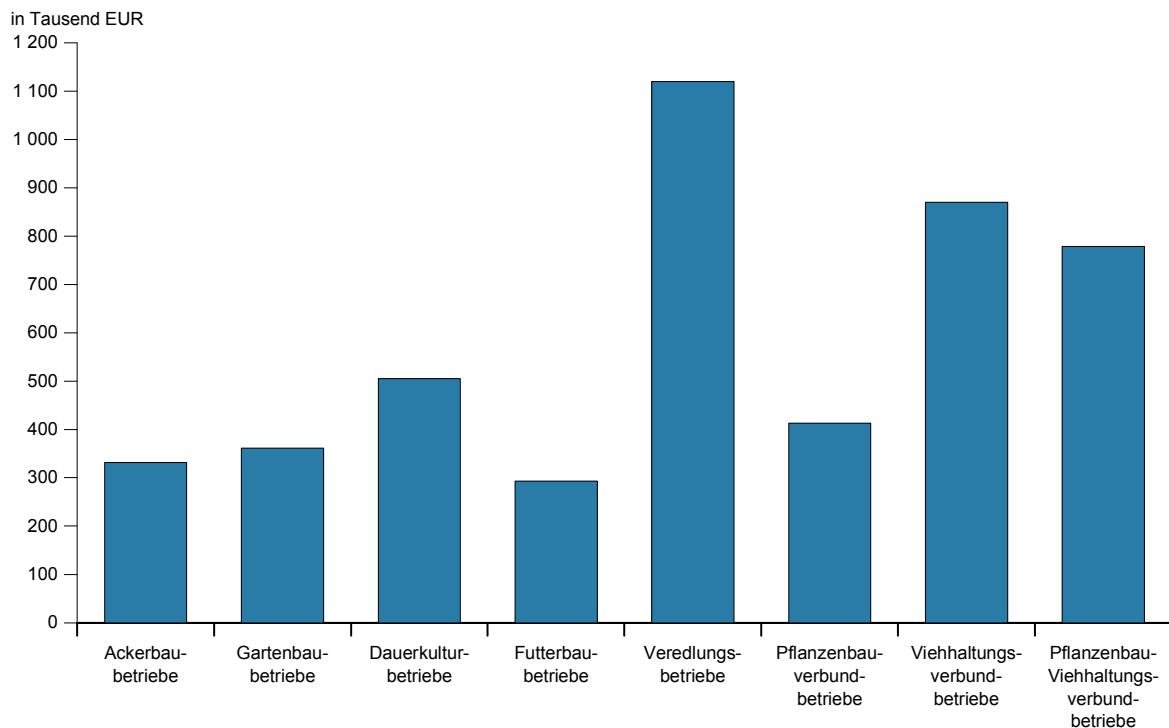

3. [0804 T] Betriebswirtschaftliche Ausrichtung landwirtschaftlicher Betriebe 2010 nach

3.1 [0804.1] Landwirtschaftliche Betriebe nach

Lfd. Nr.	Betriebswirtschaftliche Ausrichtung	Insgesamt	Davon nach Größenklassen der landwirtschaftlich		
			unter 5	5 - 10	10 - 20
		1	2	3	4
					Ins
1	Insgesamt.....	4 725	275	526	589
	davon				
2	Ackerbau.....	1 923	-	156	227
3	Gartenbau.....	81	62	8	4
4	Dauerkulturen.....	58	14	11	7
5	darunter: Weinbau (Rebanlagen).....	1	1	-	-
6	Futterbau (Weidevieh).....	1 693	123	282	260
7	darunter: Milchvieh.....	441	4	9	9
8	Veredlung.....	206	63	19	32
9	Pflanzenbauverbund.....	26	6	4	3
10	Viehhaltungsverbund.....	77	5	10	10
11	Pflanzenbau-Viehhaltungsverbund.....	661	2	36	46
					da
					Betriebe der Rechtsform
12	Zusammen	3 091	211	467	485
	davon				
13	Ackerbau.....	1 241	-	138	176
14	Gartenbau.....	61	50	6	3
15	Dauerkulturen.....	38	9	7	6
16	darunter: Weinbau (Rebanlagen).....	-	-	-	-
17	Futterbau (Weidevieh).....	1 255	118	262	240
18	darunter: Milchvieh.....	226	4	9	8
19	Veredlung.....	83	23	8	6
20	Pflanzenbauverbund.....	19	5	3	2
21	Viehhaltungsverbund.....	39	4	8	10
22	Pflanzenbau-Viehhaltungsverbund.....	355	2	35	42
					da
					Haupterwerbs
23	Zusammen	1 419	67	54	77
	davon				
24	Ackerbau.....	590	-	10	18
25	Gartenbau.....	38	32	4	-
26	Dauerkulturen.....	17	1	1	3
27	darunter: Weinbau (Rebanlagen).....	-	-	-	-
28	Futterbau (Weidevieh).....	499	15	27	42
29	darunter: Milchvieh.....	194	1	1	3
30	Veredlung.....	63	17	4	4
31	Pflanzenbauverbund.....	8	1	-	1
32	Viehhaltungsverbund.....	15	1	1	2
33	Pflanzenbau-Viehhaltungsverbund.....	189	-	7	7
					Nebenerwerbs
34	Zusammen	1 672	144	413	408
	davon				
35	Ackerbau.....	651	-	128	158
36	Gartenbau.....	23	18	2	3
37	Dauerkulturen.....	21	8	6	3
38	darunter: Weinbau (Rebanlagen).....	-	-	-	-
39	Futterbau (Weidevieh).....	756	103	235	198
40	darunter: Milchvieh.....	32	3	8	5
41	Veredlung.....	20	6	4	2
42	Pflanzenbauverbund.....	11	4	3	1
43	Viehhaltungsverbund.....	24	3	7	8
44	Pflanzenbau-Viehhaltungsverbund.....	166	2	28	35

Rechtsformen und sozialökonomischen Betriebstypen

Größenklassen der landwirtschaftlich genutzten Fläche

genutzten Fläche von ... bis unter ... ha						Lfd. Nr.
20 - 50	50 - 100	100 - 200	200 - 500	500 - 1000	1 000 und mehr	
5	6	7	8	9	10	
gesamt						
659	411	544	866	514	341	1
251	185	232	459	271	142	2
6	-	1	-	-	-	3
13	4	3	4	1	1	4
-	-	-	-	-	-	5
269	138	218	255	98	50	6
18	36	100	167	67	31	7
31	19	24	11	4	3	8
5	2	2	1	3	-	9
8	2	2	12	17	11	10
76	61	62	124	120	134	11
von Einzelunternehmen						
560	323	395	474	150	26	12
205	141	172	288	102	19	13
2	-	-	-	-	-	14
10	2	2	2	-	-	15
-	-	-	-	-	-	16
241	112	154	108	15	5	17
15	30	77	70	11	2	18
17	9	14	6	-	-	19
5	1	2	-	1	-	20
7	1	2	4	3	-	21
73	57	49	66	29	2	22
von betriebe						
187	170	280	418	142	24	23
45	53	101	251	95	17	24
2	-	-	-	-	-	25
9	1	1	1	-	-	26
-	-	-	-	-	-	27
93	78	126	98	15	5	28
11	28	72	65	11	2	29
14	8	11	5	-	-	30
3	1	2	-	-	-	31
2	-	2	4	3	-	32
19	29	37	59	29	2	33
betriebe						
373	153	115	56	8	2	34
160	88	71	37	7	2	35
-	-	-	-	-	-	36
1	1	1	1	-	-	37
-	-	-	-	-	-	38
148	34	28	10	-	-	39
4	2	5	5	-	-	40
3	1	3	1	-	-	41
2	-	-	-	1	-	42
5	1	-	-	-	-	43
54	28	12	7	-	-	44

Noch: 3. [0804 T] Betriebswirtschaftliche Ausrichtung landwirtschaftlicher Betriebe 2010 nach

Noch: 3.1 [0804.1] Landwirtschaftliche Betriebe nach

Lfd. Nr.	Betriebswirtschaftliche Ausrichtung	Insgesamt	Davon nach Größenklassen der landwirtschaftlich		
			unter 5	5 - 10	10 - 20
		1	2	3	4
<p style="text-align: right;">Noch: von Ins Betriebe der Rechtsform Personen</p>					
45	Zusammen	858	21	28	39
	davon				
46	Ackerbau	394	-	9	16
47	Gartenbau	7	3	1	-
48	Dauerkulturen	7	2	1	-
49	darunter: Weinbau (Rebanlagen)	1	1	-	-
50	Futterbau (Weidevieh)	251	1	8	13
51	darunter: Milchvieh	146	-	-	1
52	Veredlung	50	15	6	7
53	Pflanzenbauverbund	3	-	1	-
54	Viehhaltungsverbund	17	-	1	-
55	Pflanzenbau-Viehhaltungsverbund	129	-	1	3
<p style="text-align: right;">Betriebe der Rechtsform</p>					
56	Zusammen	776	43	31	65
	davon				
57	Ackerbau	288	-	9	35
58	Gartenbau	13	9	1	1
59	Dauerkulturen	13	3	3	1
60	darunter: Weinbau (Rebanlagen)	-	-	-	-
61	Futterbau (Weidevieh)	187	4	12	7
62	darunter: Milchvieh	69	-	-	-
63	Veredlung	73	25	5	19
64	Pflanzenbauverbund	4	1	-	1
65	Viehhaltungsverbund	21	1	1	-
66	Pflanzenbau-Viehhaltungsverbund	177	-	-	1

Rechtsformen und sozialökonomischen Betriebstypen

Größenklassen der landwirtschaftlich genutzten Fläche

genutzten Fläche von ... bis unter ... ha						Lfd. Nr.
20 - 50	50 - 100	100 - 200	200 - 500	500 - 1000	1 000 und mehr	
5	6	7	8	9	10	
gesamt						
gemeinschaften, -gesellschaften						
46	57	94	295	183	95	45
22	32	41	129	95	50	46
2	-	1	-	-	-	47
2	1	-	-	1	-	48
-	-	-	-	-	-	49
15	16	40	105	37	16	50
2	5	20	81	27	10	51
3	7	2	4	4	2	52
-	-	-	1	1	-	53
1	-	-	5	6	4	54
1	1	10	51	39	23	55
juristische Personen						
53	31	55	97	181	220	56
24	12	19	42	74	73	57
2	-	-	-	-	-	58
1	1	1	2	-	1	59
-	-	-	-	-	-	60
13	10	24	42	46	29	61
1	1	3	16	29	19	62
11	3	8	1	-	1	63
-	1	-	-	1	-	64
-	1	-	3	8	7	65
2	3	3	7	52	109	66

3.2 [0804.2] Landwirtschaftlich genutzte Fläche in Hektar nach

Lfd. Nr.	Betriebswirtschaftliche Ausrichtung	Insgesamt	Davon nach Größenklassen der landwirtschaftlich		
			unter 5	5 - 10	10 - 20
		1	2	3	4
					Ins
1	Insgesamt.....	1 350 882	502	3 847	8 475
	davon				
2	Ackerbau.....	626 713	-	1 169	3 348
3	Gartenbau.....	580	77	63	.
4	Dauerkulturen.....	4 656	52	70	93
5	darunter: Weinbau (Rebanlagen).....	3	3	-	-
6	Futterbau (Weidevieh).....	285 112	315	2 016	3 703
7	darunter: Milchvieh.....	161 675	13	69	146
8	Veredlung.....	16 841	25	143	438
9	Pflanzenbauverbund.....	3 333	19	31	40
10	Viehhaltungsverbund.....	35 444	.	66	153
11	Pflanzenbau-Viehhaltungsverbund.....	378 204	.	290	.
					da
					Betriebe der Rechtsform
12	Zusammen	397 891	446	3 414	6 990
	davon				
13	Ackerbau.....	237 334	-	1 033	2 618
14	Gartenbau.....	196	54	.	.
15	Dauerkulturen.....	1 437	32	.	.
16	darunter: Weinbau (Rebanlagen).....	-	-	-	-
17	Futterbau (Weidevieh).....	90 109	308	1 872	3 400
18	darunter: Milchvieh.....	43 748	.	69	.
19	Veredlung.....	5 116	21	62	72
20	Pflanzenbauverbund.....	1 153	.	.	.
21	Viehhaltungsverbund.....	4 421	.	.	153
22	Pflanzenbau-Viehhaltungsverbund.....	58 124	.	.	.
					da
					Haupterwerbs
23	Zusammen	323 797	.	402	1 159
	davon				
24	Ackerbau.....	192 146	-	.	272
25	Gartenbau.....	126	34	.	-
26	Dauerkulturen.....	805	.	.	41
27	darunter: Weinbau (Rebanlagen).....	-	-	-	-
28	Futterbau (Weidevieh).....	72 022	38	193	636
29	darunter: Milchvieh.....	41 233	.	.	.
30	Veredlung.....	4 120	.	32	.
31	Pflanzenbauverbund.....	475	.	-	.
32	Viehhaltungsverbund.....	4 007	.	.	.
33	Pflanzenbau-Viehhaltungsverbund.....	50 097	-	.	.
					Nebenerwerbs
34	Zusammen	74 094	.	3 012	5 830
	davon				
35	Ackerbau.....	45 189	-	.	2 347
36	Gartenbau.....	69	20	.	.
37	Dauerkulturen.....	632	.	36	.
38	darunter: Weinbau (Rebanlagen).....	-	-	-	-
39	Futterbau (Weidevieh).....	18 087	270	1 679	2 764
40	darunter: Milchvieh.....	2 515	.	.	71
41	Veredlung.....	996	.	30	.
42	Pflanzenbauverbund.....	679	14	.	.
43	Viehhaltungsverbund.....	415	.	50	.
44	Pflanzenbau-Viehhaltungsverbund.....	8 027	.	230	.

Rechtsformen und sozialökonomischen Betriebstypen

Größenklassen der landwirtschaftlich genutzten Fläche

genutzten Fläche von ... bis unter ... ha						Lfd. Nr.
20 - 50	50 - 100	100 - 200	200 - 500	500 - 1000	1 000 und mehr	
5	6	7	8	9	10	
gesamt						
21 522	29 899	80 738	285 552	367 637	552 711	1
8 329	13 449	34 396	155 263	193 086	217 674	2
196	-	-	-	-	-	3
482	306	356	1 108	-	-	4
-	-	-	-	-	-	5
8 612	9 984	32 437	80 097	66 866	81 082	6
653	2 680	15 061	52 093	46 989	43 972	7
957	1 398	3 668	-	-	-	8
152	-	-	-	-	-	9
285	-	-	4 376	12 800	17 291	10
2 510	4 499	9 044	41 038	89 174	230 989	11
von Einzelunternehmen						
18 253	23 515	57 563	149 911	102 862	34 937	12
6 783	10 271	25 614	94 564	70 466	25 984	13
-	-	-	-	-	-	14
380	-	-	-	-	-	15
-	-	-	-	-	-	16
7 689	8 046	22 014	31 323	-	-	17
533	2 182	11 239	20 054	7 121	-	18
541	686	2 020	1 715	-	-	19
152	-	-	-	-	-	20
-	-	-	-	-	-	21
2 414	4 197	7 058	20 468	20 219	-	22
von betriebe						
6 452	12 709	41 766	132 764	97 415	.	23
1 539	3 950	15 685	82 948	-	-	24
-	-	-	-	-	-	25
-	-	-	-	-	-	26
-	-	-	-	-	-	27
3 192	5 715	18 308	28 484	-	-	28
404	-	10 614	18 555	7 121	-	29
445	-	-	-	-	-	30
-	-	-	-	-	-	31
-	-	-	-	-	-	32
709	2 277	5 474	-	20 219	-	33
betriebe						
11 802	10 806	15 797	17 147	5 447	.	34
5 245	6 321	9 929	11 616	-	-	35
-	-	-	-	-	-	36
-	-	-	-	-	-	37
-	-	-	-	-	-	38
4 497	2 331	3 707	2 840	-	-	39
130	-	625	1 499	-	-	40
95	-	-	-	-	-	41
-	-	-	-	-	-	42
-	-	-	-	-	-	43
1 705	1 920	1 584	-	-	-	44

Noch: 3. [0804 T] Betriebswirtschaftliche Ausrichtung landwirtschaftlicher Betriebe 2010 nach

Noch: 3.2 [0804.2] Landwirtschaftlich genutzte Fläche in Hektar nach

Lfd. Nr.	Betriebswirtschaftliche Ausrichtung	Insgesamt	Davon nach Größenklassen der landwirtschaftlich		
			unter 5	5 - 10	10 - 20
		1	2	3	4
Noch: von Ins					
Betriebe der Rechtsform Personen					
45	Zusammen	398 871	15	203	573
	davon				
46	Ackerbau	195 963	-	66	236
47	Gartenbau	5	.	-
48	Dauerkulturen	748	.	.	-
49	darunter: Weinbau (Rebanlagen)	3	3	-	-
50	Futterbau (Weidevieh)	95 830	.	.	200
51	darunter: Milchvieh	64 956	-	-	.
52	Veredlung	8 371	-	43	99
53	Pflanzenbauverbund	-	.	-
54	Viehhaltungsverbund	12 167	-	.	-
55	Pflanzenbau-Viehhaltungsverbund	84 288	-	.	38
Betriebe der Rechtsform					
56	Zusammen	554 121	41	230	912
	davon				
57	Ackerbau	193 415	-	69	494
58	Gartenbau	18	.	.
59	Dauerkulturen	2 471	.	19	.
60	darunter: Weinbau (Rebanlagen)	-	-	-	-
61	Futterbau (Weidevieh)	99 173	.	.	103
62	darunter: Milchvieh	52 971	-	-	-
63	Veredlung	3 353	.	37	267
64	Pflanzenbauverbund	-	.
65	Viehhaltungsverbund	18 856	-	.	-
66	Pflanzenbau-Viehhaltungsverbund	235 793	-	-	.

Rechtsformen und sozialökonomischen Betriebstypen

Größenklassen der landwirtschaftlich genutzten Fläche

genutzten Fläche von ... bis unter ... ha						Lfd. Nr.
20 - 50	50 - 100	100 - 200	200 - 500	500 - 1000	1 000 und mehr	
5	6	7	8	9	10	
gesamt						
gemeinschaften, -gesellschaften						
1 547	4 062	14 672	102 268	129 459	146 071	45
745	2 239	6 094	45 862	67 296	73 424	46
.	-	.	-	-	-	47
.	.	-	-	-	-	48
-	-	-	-	-	-	49
480	1 171	6 367	34 613	24 970	27 973	50
.	.	3 292	26 406	18 352	.	51
114	52
-	-	-	.	.	-	53
.	-	-	1 801	4 443	.	54
.	.	1 622	18 256	28 476	.	55
juristische Personen						
1 722	2 322	8 503	33 373	135 316	371 703	56
800	939	2 688	14 836	55 324	118 265	57
.	-	-	-	-	-	58
.	.	.	.	-	.	59
-	-	-	-	-	-	60
444	767	4 056	14 160	32 518	47 029	61
.	.	529	5 634	21 516	25 165	62
303	.	.	.	-	.	63
-	.	-	-	.	-	64
-	.	-	.	.	.	65
.	.	364	2 314	40 479	192 312	66

3.3 [0804.3] Landwirtschaftliche Betriebe nach

Lfd. Nr.	Betriebswirtschaftliche Ausrichtung	Insgesamt	Davon nach Größenklassen des Standardoutputs				
			unter 4 000	4 000 - 8 000	8 000 - 15 000	15 000 - 25 000	25 000 - 50 000
			1	2	3	4	5
							Ins
1	Insgesamt.....	4 725	170	411	502	376	463
	davon						
2	Ackerbau.....	1 923	94	124	150	147	161
3	Gartenbau.....	81	-	-	1	3	12
4	Dauerkulturen.....	58	-	-	4	2	15
5	darunter: Weinbau (Rebanlagen)...	1	-	-	-	-	1
6	Futterbau (Weidevieh).....	1 693	73	260	285	166	182
7	darunter: Milchvieh.....	441	-	2	2	6	13
8	Veredlung.....	206	1	2	1	1	8
9	Pflanzenbauverbund.....	26	-	1	3	2	9
10	Viehhaltungsverbund.....	77	-	7	13	5	5
11	Pflanzenbau-Viehhaltungsverbund...	661	2	17	45	50	71
							da
							Betriebe der Rechtsform
12	Zusammen.....	3 091	150	369	446	334	397
	davon						
13	Ackerbau.....	1 241	77	93	124	124	132
14	Gartenbau.....	61	-	-	1	3	10
15	Dauerkulturen.....	38	-	-	2	1	10
16	darunter: Weinbau (Rebanlagen)...	-	-	-	-	-	-
17	Futterbau (Weidevieh).....	1 255	70	250	262	150	159
18	darunter: Milchvieh.....	226	-	2	2	6	12
19	Veredlung.....	83	1	2	1	-	8
20	Pflanzenbauverbund.....	19	-	1	3	2	7
21	Viehhaltungsverbund.....	39	-	7	11	5	4
22	Pflanzenbau-Viehhaltungsverbund...	355	2	16	42	49	67
							da
							Haupterwerbs
23	Zusammen.....	1 419	10	21	72	82	152
	davon						
24	Ackerbau.....	590	7	7	11	23	32
25	Gartenbau.....	38	-	-	-	1	4
26	Dauerkulturen.....	17	-	-	1	-	1
27	darunter: Weinbau (Rebanlagen)...	-	-	-	-	-	-
28	Futterbau (Weidevieh).....	499	3	12	52	44	85
29	darunter: Milchvieh.....	194	-	-	-	1	5
30	Veredlung.....	63	-	1	-	-	7
31	Pflanzenbauverbund.....	8	-	-	1	-	3
32	Viehhaltungsverbund.....	15	-	-	1	2	2
33	Pflanzenbau-Viehhaltungsverbund...	189	-	1	6	12	18
							Nebenerwerbs
34	Zusammen.....	1 672	140	348	374	252	245
	davon						
35	Ackerbau.....	651	70	86	113	101	100
36	Gartenbau.....	23	-	-	1	2	6
37	Dauerkulturen.....	21	-	-	1	1	9
38	darunter: Weinbau (Rebanlagen)...	-	-	-	-	-	-
39	Futterbau (Weidevieh).....	756	67	238	210	106	74
40	darunter: Milchvieh.....	32	-	2	2	5	7
41	Veredlung.....	20	1	1	1	-	1
42	Pflanzenbauverbund.....	11	-	1	2	2	4
43	Viehhaltungsverbund.....	24	-	7	10	3	2
44	Pflanzenbau-Viehhaltungsverbund...	166	2	15	36	37	49

Rechtsformen und sozialökonomischen Betriebstypen

Größenklassen des Standardoutputs

von ... bis unter ... EUR								Lfd. Nr.
50 000 - 100 000	100 000 - 250 000	250 000 - 500 000	500 000 - 750 000	750 000 - 1 000 000	1 000 000 - 1 500 000	1 500 000 - 3 000 000	3 000 000 und mehr	
7	8	9	10	11	12	13	14	
gesamt								
412	600	622	385	197	233	276	78	1
193	308	325	186	90	84	52	9	2
14	29	11	2	1	4	3	1	3
7	9	6	5	3	3	2	2	4
-	-	-	-	-	-	-	-	5
136	167	148	81	46	60	70	19	6
20	53	103	69	38	55	65	15	7
6	16	55	40	14	16	31	15	8
2	1	2	3	1	-	-	2	9
2	3	6	8	5	6	13	4	10
52	67	69	60	37	60	105	26	11
von Einzelunternehmen								
327	418	362	159	62	46	19	2	12
152	217	196	76	30	14	5	1	13
13	21	8	1	1	2	1	-	14
6	7	5	3	3	1	-	-	15
-	-	-	-	-	-	-	-	16
102	111	81	34	14	14	8	-	17
17	46	74	32	13	14	8	-	18
5	10	26	18	4	4	4	-	19
2	1	-	3	-	-	-	-	20
1	3	3	3	1	-	1	-	21
46	48	43	21	9	11	-	1	22
von betriebe								
170	322	324	146	58	44	16	2	23
63	153	175	72	29	14	3	1	24
8	15	5	1	1	2	1	-	25
2	4	5	3	1	-	-	-	26
-	-	-	-	-	-	-	-	27
63	99	76	31	13	13	8	-	28
13	43	70	29	12	13	8	-	29
2	8	21	13	4	4	3	-	30
1	1	-	2	-	-	-	-	31
1	1	3	3	1	-	1	-	32
30	41	39	21	9	11	-	1	33
betriebe								
157	96	38	13	4	2	3	-	34
89	64	21	4	1	-	2	-	35
5	6	3	-	-	-	-	-	36
4	3	-	-	2	1	-	-	37
-	-	-	-	-	-	-	-	38
39	12	5	3	1	1	-	-	39
4	3	4	3	1	1	-	-	40
3	2	5	5	-	-	1	-	41
1	-	-	1	-	-	-	-	42
-	2	-	-	-	-	-	-	43
16	7	4	-	-	-	-	-	44

Noch: 3. [0804 T] Betriebswirtschaftliche Ausrichtung landwirtschaftlicher Betriebe 2010 nach

Noch: 3.3 [0804.3] Landwirtschaftliche Betriebe nach

Lfd. Nr.	Betriebswirtschaftliche Ausrichtung	Insgesamt	Davon nach Größenklassen des Standardoutputs				
			unter 4 000	4 000 - 8 000	8 000 - 15 000	15 000 - 25 000	25 000 - 50 000
		1	2	3	4	5	6
			Noch: von Ins				
			Betriebe der Rechtsform Personen				
45	Zusammen	858	7	16	29	18	41
	davon						
46	Ackerbau.....	394	6	7	13	11	19
47	Gartenbau	7	-	-	-	-	1
48	Dauerkulturen	7	-	-	1	-	2
49	darunter: Weinbau (Rebanlagen)...	1	-	-	-	-	1
50	Futterbau (Weidevieh).....	251	1	8	12	6	15
51	darunter: Milchvieh	146	-	-	-	-	1
52	Veredlung.....	50	-	-	-	-	-
53	Pflanzenbauverbund	3	-	-	-	-	1
54	Viehhaltungsverbund.....	17	-	-	1	-	1
55	Pflanzenbau-Viehhaltungsverbund...	129	-	1	2	1	2
			Betriebe der Rechtsform				
56	Zusammen	776	13	26	27	24	25
	davon						
57	Ackerbau.....	288	11	24	13	12	10
58	Gartenbau	13	-	-	-	-	1
59	Dauerkulturen	13	-	-	1	1	3
60	darunter: Weinbau (Rebanlagen)...	-	-	-	-	-	-
61	Futterbau (Weidevieh).....	187	2	2	11	10	8
62	darunter: Milchvieh	69	-	-	-	-	-
63	Veredlung.....	73	-	-	-	1	-
64	Pflanzenbauverbund	4	-	-	-	-	1
65	Viehhaltungsverbund.....	21	-	-	1	-	-
66	Pflanzenbau-Viehhaltungsverbund...	177	-	-	1	-	2

Rechtsformen und sozialökonomischen Betriebstypen

Größenklassen des Standardoutputs

von ... bis unter ... EUR								Lfd. Nr.
50 000 - 100 000	100 000 - 250 000	250 000 - 500 000	500 000 - 750 000	750 000 - 1 000 000	1 000 000 - 1 500 000	1 500 000 - 3 000 000	3 000 000 und mehr	
7	8	9	10	11	12	13	14	
gesamt								
gemeinschaften, -gesellschaften								
48	106	169	153	71	87	90	23	45
27	63	97	70	24	35	19	3	46
-	3	-	1	-	1	-	1	47
-	1	-	2	-	-	-	1	48
-	-	-	-	-	-	-	-	49
17	25	43	39	22	25	30	8	50
2	5	29	33	18	23	29	6	51
1	2	10	9	6	5	11	6	52
-	-	-	-	1	-	-	1	53
-	-	2	1	2	2	7	1	54
3	12	17	31	16	19	23	2	55
juristische Personen								
37	76	91	73	64	100	167	53	56
14	28	32	40	36	35	28	5	57
1	5	3	-	-	1	2	-	58
1	1	1	-	-	2	2	1	59
-	-	-	-	-	-	-	-	60
17	31	24	8	10	21	32	11	61
1	2	-	4	7	18	28	9	62
-	4	19	13	4	7	16	9	63
-	-	2	-	-	-	-	1	64
1	-	1	4	2	4	5	3	65
3	7	9	8	12	30	82	23	66

3.4 [0804.4] Standardoutput in EUR nach

Lfd. Nr.	Betriebswirtschaftliche Ausrichtung	Insgesamt	Davon nach Größenklassen des Standardoutputs				
			unter 4 000	4 000 - 8 000	8 000 - 15 000	15 000 - 25 000	25 000 - 50 000
			1	2	3	4	5
							Ins
1	Insgesamt.....	2 015 752 577	439 455	2 467 250	5 638 140	7 341 825	16 378 579
	davon						
2	Ackerbau.....	637 910 587	212 876	744 047	1 698 573	2 900 313	5 738 003
3	Gartenbau.....	29 285 200	-	-	-	58 734	451 122
4	Dauerkulturen	29 305 328	-	-	49 388	-	527 518
5	darunter: Weinbau (Rebanlagen)...	42 587	-	-	-	-	42 587
6	Futterbau (Weidevieh).....	496 137 083	219 517	1 559 982	3 177 946	3 244 124	6 363 619
7	darunter: Milchvieh	385 117 962	-	-	-	116 519	492 915
8	Veredlung.....	230 680 429	-	-	-	-	265 661
9	Pflanzenbauverbund	10 738 425	-	-	35 455	-	354 788
10	Viehhaltungsverbund.....	66 980 493	-	40 850	151 572	86 261	203 838
11	Pflanzenbau-Viehhaltungsverbund...	514 715 032	-	-	500 467	949 126	2 474 030
							da
							Betriebe der Rechtsform
12	Zusammen	500 399 694	392 139	2 222 773	5 035 820	6 502 791	13 974 293
	davon						
13	Ackerbau.....	228 299 140	176 022	569 431	1 432 685	2 442 820	4 673 715
14	Gartenbau.....	13 516 355	-	-	-	58 734	383 087
15	Dauerkulturen	9 802 224	-	-	-	-	341 901
16	darunter: Weinbau (Rebanlagen)...	-	-	-	-	-	-
17	Futterbau (Weidevieh).....	132 224 122	209 055	1 496 212	2 920 025	2 917 485	5 542 604
18	darunter: Milchvieh	99 129 021	-	-	-	116 519	459 667
19	Veredlung.....	39 648 552	-	-	-	-	265 661
20	Pflanzenbauverbund	2 321 141	-	-	35 455	-	-
21	Viehhaltungsverbund.....	6 742 857	-	40 850	130 295	86 261	-
22	Pflanzenbau-Viehhaltungsverbund...	67 845 303	-	-	469 212	-	2 318 534
							da
							Haupterwerbs
23	Zusammen	420 623 168	29 014	122 818	864 093	1 625 771	5 652 045
	davon						
24	Ackerbau.....	189 348 884	20 671	38 550	127 820	447 437	1 191 960
25	Gartenbau.....	10 789 027	-	-	-	-	167 333
26	Dauerkulturen	5 572 209	-	-	-	-	-
27	darunter: Weinbau (Rebanlagen)...	-	-	-	-	-	-
28	Futterbau (Weidevieh).....	113 675 840	8 343	73 214	632 757	896 725	3 158 823
29	darunter: Milchvieh	92 494 625	-	-	-	-	-
30	Veredlung.....	32 162 697	-	-	-	-	-
31	Pflanzenbauverbund	1 520 057	-	-	-	-	145 176
32	Viehhaltungsverbund.....	6 185 100	-	-	-	-	-
33	Pflanzenbau-Viehhaltungsverbund...	61 369 354	-	-	-	-	632 556
							Nebenerwerbs
34	Zusammen	79 776 526	363 125	2 099 955	4 171 727	4 877 020	8 322 248
	davon						
35	Ackerbau.....	38 950 256	155 351	530 881	1 304 865	1 995 383	3 481 755
36	Gartenbau.....	2 727 328	-	-	-	-	215 754
37	Dauerkulturen	4 230 015	-	-	-	-	-
38	darunter: Weinbau (Rebanlagen)...	-	-	-	-	-	-
39	Futterbau (Weidevieh).....	18 548 282	-	1 422 998	2 287 268	2 020 760	2 383 781
40	darunter: Milchvieh	6 634 396	-	-	-	-	-
41	Veredlung.....	7 485 855	-	-	-	-	-
42	Pflanzenbauverbund	801 084	-	-	-	-	133 008
43	Viehhaltungsverbund.....	557 757	-	40 850	-	-	-
44	Pflanzenbau-Viehhaltungsverbund...	6 475 949	-	91 604	-	704 564	1 685 978

Rechtsformen und sozialökonomischen Betriebstypen

Größenklassen des Standardoutputs

von ... bis unter ... EUR								Lfd. Nr.
50 000 - 100 000	100 000 - 250 000	250 000 - 500 000	500 000 - 750 000	750 000 - 1 000 000	1 000 000 - 1 500 000	1 500 000 - 3 000 000	3 000 000 und mehr	
7	8	9	10	11	12	13	14	
gesamt								
29 824 558	101 518 021	225 232 207	237 414 984	168 461 155	284 700 010	579 311 016	357 025 377	1
13 904 914	52 482 149	116 858 607	114 767 388	76 599 499	100 113 840	109 120 276	42 770 102	2
1 026 602	4 782 942	3 950 408	.	.	4 882 053	.	.	3
534 509	1 395 022	2 388 258	.	2 739 288	3 713 590	.	.	4
.	5
9 873 626	27 979 547	51 727 967	49 256 354	39 187 704	73 012 818	147 752 829	82 781 050	6
1 489 248	10 233 778	36 397 052	42 139 983	32 600 055	66 838 364	136 465 605	58 307 763	7
403 151	2 960 819	21 360 324	25 374 998	12 053 315	20 126 844	61 698 558	86 392 219	8
.	.	.	1 598 812	9
.	.	.	5 184 861	4 329 230	7 209 600	28 848 385	17 865 187	10
3 779 186	11 291 173	25 684 882	36 982 467	31 698 468	75 641 265	222 281 228	103 323 133	11
von Einzelunternehmen								
23 370 813	71 157 287	127 950 560	97 840 827	52 450 419	.	37 025 779	.	12
10 945 018	37 142 495	68 485 525	46 377 930	.	16 582 675	10 094 564	.	13
.	3 456 759	2 749 503	14
437 939	1 152 149	.	1 744 367	2 739 288	.	.	.	15
.	16
7 128 105	18 878 434	27 349 292	21 002 735	11 990 294	16 276 022	16 513 859	.	17
1 253 029	8 822 574	24 894 463	19 667 565	11 088 643	16 276 022	16 513 859	.	18
.	1 912 178	10 435 991	.	3 230 658	4 929 693	7 000 973	.	19
.	.	.	1 598 812	20
.	.	.	2 052 624	21
3 287 816	7 988 903	15 469 970	12 912 634	7 482 722	13 297 335	.	.	22
von betriebe								
12 469 127	55 613 283	114 053 742	89 805 301	48 882 996	.	31 287 446	.	23
4 637 755	27 056 281	60 776 286	43 857 594	.	16 582 675	6 085 726	.	24
563 516	2 383 150	1 773 169	25
.	565 594	.	1 744 367	26
.	27
4 518 659	16 996 692	25 432 518	19 129 262	.	.	16 513 859	.	28
976 342	8 300 706	23 271 363	17 794 092	.	.	16 513 859	.	29
.	.	8 476 786	8 395 463	3 230 658	4 929 693	.	.	30
.	31
.	.	.	2 052 624	32
2 225 051	6 798 412	14 134 704	12 912 634	7 482 722	13 297 335	.	.	33
betriebe								
10 901 686	15 544 004	13 896 818	8 035 526	3 567 423	.	5 738 333	-	34
6 307 263	10 086 214	7 709 239	2 520 336	.	-	.	-	35
.	1 073 609	976 334	.	.	-	.	-	36
.	586 555	-	37
.	-	38
2 609 446	1 881 742	1 916 774	1 873 473	.	.	.	-	39
276 687	521 868	1 623 100	1 873 473	.	.	.	-	40
169 455	.	1 959 205	-	41
.	-	42
.	-	43
1 062 765	1 190 491	1 335 266	-	-	-	-	-	44

Noch: 3. [0804 T] Betriebswirtschaftliche Ausrichtung landwirtschaftlicher Betriebe 2010 nach

Noch: 3.4 [0804.4] Standardoutput in EUR nach

Lfd. Nr.	Betriebswirtschaftliche Ausrichtung	Insgesamt	Davon nach Größenklassen des Standardoutputs																																																																																																																																																																																																																																																																																																																																																																																																																																																																																																																																																																																																																																																																																																																																																																																																																																																																																																																																																																																																																																																																																																																																																																																																																																																																																																																																																																							
			unter 4 000	4 000 - 8 000	8 000 - 15 000	15 000 - 25 000	25 000 - 50 000																																																																																																																																																																																																																																																																																																																																																																																																																																																																																																																																																																																																																																																																																																																																																																																																																																																																																																																																																																																																																																																																																																																																																																																																																																																																																																																																																																			
		1	2	3	4	5	6																																																																																																																																																																																																																																																																																																																																																																																																																																																																																																																																																																																																																																																																																																																																																																																																																																																																																																																																																																																																																																																																																																																																																																																																																																																																																																																																																																			
																																																																																																																																																																																																																																																																																																																																																																																																																																																																																																																																																																																																																																																																																																																																																																																																																																																																																																																																																																																																																																																																																																																																																																																																																																																																																																																																																																										</

Rechtsformen und sozialökonomischen Betriebstypen

Größenklassen des Standardoutputs

von ... bis unter ... EUR								Lfd. Nr.
50 000 - 100 000	100 000 - 250 000	250 000 - 500 000	500 000 - 750 000	750 000 - 1 000 000	1 000 000 - 1 500 000	1 500 000 - 3 000 000	3 000 000 und mehr	
7	8	9	10	11	12	13	14	
gesamt								
gemeinschaften, -gesellschaften								
3 590 039	18 094 315	63 777 181	94 234 324	60 918 651	.	186 396 330	.	45
1 896 523	10 765 567	36 645 437	43 319 539	20 294 425	41 151 700	37 061 766	12 038 590	46
-	439 932	-	.	-	.	-	.	47
-	.	-	.	-	-	-	.	48
-	-	-	-	-	-	-	-	49
1 353 768	4 137 252	16 045 515	23 479 184	18 923 667	30 980 573	63 496 297	32 970 685	50
.	1 072 171	11 502 589	19 933 673	15 625 942	28 523 651	61 701 316	24 681 432	51
.	.	3 899 549	5 967 109	5 461 929	6 763 960	20 388 992	36 030 706	52
-	-	-	-	.	-	-	.	53
-	-	16 407 369	.	54
284 662	2 230 044	6 473 515	18 907 446	13 525 662	24 227 628	49 041 906	.	55
juristische Personen								
2 863 706	12 266 419	33 504 466	45 339 833	55 092 085	123 080 856	355 888 907	241 316 790	56
1 063 373	4 574 087	11 727 645	25 069 919	.	42 379 465	61 963 946	26 640 020	57
.	886 251	1 200 905	-	-	.	.	-	58
-	.	.	-	-	.	.	.	59
-	-	-	-	-	-	-	-	60
1 391 753	4 963 861	8 333 160	4 774 435	8 273 743	25 756 223	67 742 673	49 810 365	61
.	.	-	2 538 745	5 885 470	22 038 691	58 250 430	33 626 331	62
-	.	7 024 784	7 906 275	3 360 728	8 433 191	34 308 593	50 361 513	63
-	-	.	-	-	-	-	.	64
.	-	65
206 708	1 072 226	3 741 397	5 162 387	10 690 084	38 116 302	173 239 322	92 332 665	66