



## Arbeitskräfte in den landwirtschaftlichen Betrieben - einschließlich Gartenbaubetrieben - in Mecklenburg-Vorpommern

2010

(Ergebnisse der Landwirtschaftszählung)

Bestell-Nr.: C413 2010 01

Herausgabe: 29. März 2012

Printausgabe: EUR 4,00

Herausgeber: Statistisches Amt Mecklenburg-Vorpommern, Lübecker Straße 287, 19059 Schwerin,  
Telefon: 0385 588-0, Telefax: 0385 588-56909, Internet: <http://www.statistik-mv.de>, E-Mail: [statistik.post@statistik-mv.de](mailto:statistik.post@statistik-mv.de)

Zuständiger Dezernent: Dr. Dieter Gabka, Telefon: 0385 588-56044

© Statistisches Amt Mecklenburg-Vorpommern, Schwerin, 2012  
Auszugsweise Vervielfältigung und Verbreitung mit Quellenangabe gestattet.

### Zeichenerklärungen und Abkürzungen

-	nichts vorhanden
0	weniger als die Hälfte von 1 in der letzten besetzten Stelle, jedoch mehr als nichts
.	Zahlenwert unbekannt oder geheim zu halten
...	Zahl lag bei Redaktionsschluss noch nicht vor
x	Aussage nicht sinnvoll oder Fragestellung nicht zutreffend
/	keine Angabe, da Zahlenwert nicht ausreichend genau oder nicht repräsentativ
( )	Zahl hat eingeschränkte Aussagefähigkeit
p	vorläufige Zahl
s	geschätzte Zahl
r	berichtigte Zahl



# Inhaltsverzeichnis

		Seite
<b>Vorbemerkungen</b> .....		5
<b>Erläuterungen</b> .....	5 -	9
<b>Ergebnisdarstellung</b> .....		9
<b>Gliederungsschema zur Darstellungsgesamtheit der anschließenden Tabellen</b>		
Arbeitskräfte in den landwirtschaftlichen Betrieben 2010 .....		10
<b>Tabellen</b>		
1.	Arbeitskräfte in den landwirtschaftlichen Betrieben .....	11
2.	[0601 T] Arbeitskräfte in den landwirtschaftlichen Betrieben 2010 nach Rechtsformen und sozialökonomischen Betriebstypen .....	12 - 29
2.1	[0601.1] Nach Größenklassen der landwirtschaftlich genutzten Fläche .....	12 - 15
2.2	[0601.2] Nach Größenklassen des Standardoutputs .....	16 - 19
2.3	[0601.3] Nach der betriebswirtschaftlichen Ausrichtung .....	20 - 23
2.4	[0601.4] Nach der Anzahl der Arbeitskräfte .....	24 - 27
2.5	[0601] Arbeitskräfte in den landwirtschaftlichen Betrieben 2010 nach Kreisen .....	28 - 29
3.	[0602 T] Arbeitskräfte in den landwirtschaftlichen Betrieben 2010 nach Art der Beschäftigung und Geschlecht .....	30 - 48
3.1	[0602.1] Arbeitskräfte insgesamt nach Rechtsformen, sozialökonomischen Betriebstypen und Größenklassen der landwirtschaftlich genutzten Fläche .....	30 - 33
3.2	[0602.1] Arbeitskräfte insgesamt nach Kreisen .....	34 - 35
3.3	[0602.2] Familienarbeitskräfte der Rechtsform Einzelunternehmen nach sozialökonomischen Betriebstypen und Größenklassen der landwirtschaftlich genutzten Fläche .....	36 - 37
3.4	[0602.2] Familienarbeitskräfte nach Kreisen .....	38 - 39
3.5	[0602.3] Ständige Arbeitskräfte nach Rechtsformen, sozialökonomischen Betriebstypen und Größenklassen der landwirtschaftlich genutzten Fläche .....	40 - 43
3.6	[0602.3] Ständige Arbeitskräfte nach Kreisen .....	44 - 45
3.7	[0602.4] Saisonarbeitskräfte nach Rechtsformen, sozialökonomischen Betriebstypen und Größenklassen der landwirtschaftlich genutzten Fläche .....	46 - 47
3.8	[0602.4] Saisonarbeitskräfte nach Kreisen .....	48
4.	[0603 T] Familienarbeitskräfte in den landwirtschaftlichen Betrieben der Rechtsform Einzelunternehmen 2010 nach der Art der Beschäftigung und Geschlecht .....	50 - 53
4.1	[0603] Nach sozialökonomischen Betriebstypen und Größenklassen der landwirtschaftlich genutzten Fläche .....	50 - 51
4.2	[0603] Nach Kreisen .....	52 - 53
5.	[0604 T] Arbeitsleistung der Familienarbeitskräfte in landwirtschaftlichen Betrieben der Rechtsform Einzelunternehmen 2010 nach der Art der Beschäftigung und Geschlecht .....	54 - 57
5.1	[0604] Nach sozialökonomischen Betriebstypen und Größenklassen der landwirtschaftlich genutzten Fläche .....	54 - 55
5.2	[0604] Nach Kreisen .....	56 - 57
6.	[0605 T] Familienarbeitskräfte in landwirtschaftlichen Betrieben der Rechtsform Einzelunternehmen 2010 nach der Art der Beschäftigung, Geschlecht, sozialökonomischen Betriebstypen und Altersgruppen .....	58 - 59
7.	[0606 T] Landwirtschaftliche Betriebe mit ständigen Arbeitskräften und Saisonarbeitskräften 2010 nach Art der Beschäftigung und Geschlecht .....	60 - 65
7.1	[0606] Nach Rechtsformen, sozialökonomischen Betriebstypen und Größenklassen der landwirtschaftlich genutzten Fläche .....	60 - 63
7.2	[0606] Nach Kreisen .....	64 - 65
8.	[0607 T] Ständige Arbeitskräfte in landwirtschaftlichen Betrieben 2010 nach Art der Beschäftigung und Geschlecht .....	66 - 67
8.1	[0607] Nach Rechtsformen und Altersgruppen .....	66
8.2	[0607] Nach Kreisen .....	67

9.	[0608 T]	Arbeitskräfte und Arbeitsleistung insgesamt in Betrieben mit Einkommenskombinationen 2010 nach Art der Beschäftigung.....	68	-	75
9.1	[0608.1]	Nach Rechtsformen, sozialökonomischen Betriebstypen und Größenklassen der landwirtschaftlich genutzten Fläche.....	68	-	69
9.2	[0608.2]	Nach Rechtsformen, sozialökonomischen Betriebstypen und Größenklassen des Standardoutputs .....	70	-	71
9.3	[0608.3]	Nach Rechtsformen, sozialökonomischen Betriebstypen und der betriebswirtschaftlichen Ausrichtung .....	72	-	73
9.4	[0608]	Nach Kreisen .....	74	-	75
10.	[0609 T]	Familienarbeitskräfte und Arbeitsleistung insgesamt in landwirtschaftlichen Betrieben der Rechtsform Einzelunternehmen mit Einkommenskombinationen 2010 nach Art der Beschäftigung .....			77
10.1	[0609]	Nach Größenklassen der landwirtschaftlich genutzten Fläche .....			77
10.2	[0609]	Nach Kreisen .....			77
11.	[0610 T]	Ständige Arbeitskräfte und Arbeitsleistung insgesamt in landwirtschaftlichen Betrieben mit Einkommenskombinationen 2010 nach Art der Beschäftigung .....	78	-	79
11.1	[0610]	Nach Größenklassen der landwirtschaftlich genutzten Fläche .....			78
11.2	[0610]	Nach Kreisen .....			79
12.	[0611 T]	Betriebsleiter/Geschäftsführer in landwirtschaftlichen Betrieben 2010 nach Art der Beschäftigung und Geschlecht.....	80	-	81
12.1	[0611]	Nach Rechtsformen, sozialökonomischen Betriebstypen und Altersgruppen .....			80
12.2	[0611]	Nach Kreisen .....			81
13.	[0620 T]	Landwirtschaftliche Berufsbildung mit dem höchsten Abschluss der Betriebsleiter/ Geschäftsführer in den landwirtschaftlichen Betrieben 2010 nach Rechtsformen und sozialökonomischen Betriebstypen .....	82	-	85
13.1	[0620.1]	Nach Größenklassen der landwirtschaftlich genutzten Fläche .....			82
13.2	[0620.2]	Nach Altersgruppen .....			83
13.3	[0620.3]	Nach Größenklassen des Standardoutputs .....			84
13.4	[0620.4]	Nach der betriebswirtschaftlichen Ausrichtung .....			85
14.	[0630 T]	Weiterführung des Betriebes „Hofnachfolge“ in landwirtschaftlichen Betrieben der Rechtsform Einzelunternehmen mit einem 45 Jahre und älteren Betriebsinhaber 2010 .....	86	-	93
14.1	[0630.1]	Nach sozialökonomischen Betriebstypen und Größenklassen der landwirtschaftlich genutzten Fläche und Altersgruppen des Betriebsinhabers .....	86	-	89
14.2	[0630.2]	Nach sozialökonomischen Betriebstypen und der betriebswirtschaftlichen Ausrichtung .....	90	-	91
14.3	[0630]	Nach Kreisen .....	92	-	93
15.	[0701 T]	Landwirtschaftliche Betriebe insgesamt und mit Einkommenskombinationen 2010 .....	94	-	95
15.1	[0701]	Nach Größenklassen der landwirtschaftlich genutzten Fläche .....	94	-	95
15.2	[0701]	Nach Kreisen .....	94	-	95
16.	[0702 T]	Landwirtschaftliche Betriebe mit Einkommenskombinationen und Betriebe ohne Einkommenskombinationen 2010 .....			96
16.1	[0702]	Nach dem Anteil des Umsatzes aus Einkommenskombinationen am Gesamtumsatz des Betriebes .....			96
16.2	[0702]	Nach Kreisen .....			96

## Grafiken

Arbeitskräfte und Arbeitskräftebesatz in den landwirtschaftlichen Betrieben .....	11
Arbeitskräfte in landwirtschaftlichen Betrieben 2010 .....	49
Arbeitskräftebesatz 2010 nach Kreisen .....	49
Altersstruktur der Arbeitskräfte in landwirtschaftlichen Betrieben 2010.....	76
Betriebe mit Einkommenskombinationen 2010 nach Art der Einkommensalternativen .....	76
Hofnachfolge in Einzelunternehmen mit einem 45 Jahre und älteren Betriebsinhaber 2010 .....	88

## Vorbemerkungen

Im vorliegenden Statistischen Bericht werden Ergebnisse zu den Arbeitskräften, die im Rahmen der Landwirtschaftszählung 2010 ermittelt wurden, veröffentlicht. Der Bericht enthält Daten über Arbeitskräfte in landwirtschaftlichen Betrieben, die landwirtschaftliche Berufsbildung der Betriebsleiter/Geschäftsführer, die Hofnachfolge in landwirtschaftlichen Betrieben der Rechtsform Einzelunternehmen sowie Daten zu Einkommenskombinationen. Erstmals erfragt wurden landwirtschaftliche Leistungen, die durch andere landwirtschaftliche Betriebe oder Lohnunternehmen erbracht wurden.

Die Datenaufbereitung erfolgte zum Gebietsstand 1. März 2010. Differenzen im Zahlenmaterial entstehen durch unabhängiges Runden.

## Rechtsgrundlagen

- Verordnung (EG) Nr. 1166/2008 des Europäischen Parlaments und des Rates vom 19. November 2008 über die Betriebsstrukturhebung und die Erhebung über landwirtschaftliche Produktionsmethoden sowie zur Aufhebung der Verordnung (EWG) Nr. 571/88 des Rates (ABl. EU Nr. L 321 vom 1.12.2008, S. 14). Erhoben werden die Angaben nach Anhang III der Verordnung.
- Agrarstatistikgesetz (AgrStatG) in der Fassung der Bekanntmachung vom 17. Dezember 2009 (BGBl. I S. 3886). Erhoben werden die Angaben nach §§ 8 Absatz 1, 27 Absatz 1, 30 Absatz 1 und 32 Absatz 2.
- Bundesstatistikgesetz (BStatG) vom 22. Januar 1987 (BGBl. I S. 462, 565), das zuletzt durch Artikel 3 des Gesetzes vom 7. September 2007 (BGBl. I S. 2246) geändert worden ist.
- Gesetz zur Gleichstellung stillgelegter und landwirtschaftlich genutzter Flächen vom 10. Juli 1995 (BGBl. I S. 910), das zuletzt durch Artikel 62a des Gesetzes vom 13. April 2006 (BGBl. I S. 855) geändert worden ist.

Mit der Fassung des Agrarstatistikgesetzes (AgrStatG) von 2009 wurden die Erfassungsgrenzen der Agrarstatistiken für die Landwirtschaftsbetriebe neu festgelegt. Demnach besteht seit 2010 Auskunftspflicht für Betriebe mit:

- mindestens 5 Hektar landwirtschaftlich genutzter Fläche oder
- mindestens jeweils 10 Rindern oder 50 Schweinen oder 10 Zuchtsauen oder 20 Schafen oder 20 Ziegen oder 1000 Stück Geflügel oder
- jeweils 0,5 Hektar Hopfen oder Tabak oder 1,0 Hektar Dauerkulturen im Freiland oder je 0,5 Hektar Obstanbau-, Reb- oder Baumschulfläche oder 0,5 Hektar Gemüse oder Erdbeeren im Freiland oder 0,3 Hektar Blumen oder Zierpflanzen im Freiland oder 0,1 Hektar Kulturen unter Glas oder anderen begehbaren Schutzabdeckungen oder 0,1 Hektar Speisepilze.

Jedes der aufgeführten Kriterien begründet für sich die Auskunftspflicht als Landwirtschaftsbetrieb.

Durch die Anhebung der Mindestgrößen sind die Ergebnisse nur eingeschränkt mit denen früherer Erhebungen vergleichbar.

Die Erhebung aller Angaben erfolgt nach dem Ort des Betriebssitzes (Betriebssitzprinzip), nicht nach der Belegenheit der vom Betrieb selbst bewirtschafteten Flächen. Betriebssitz ist das Grundstück, auf dem sich die Wirtschaftsgebäude des Betriebes befinden. Befinden sich Wirtschaftsgebäude des Betriebes auf mehreren Grundstücken, ist der Betriebssitz das Grundstück, auf dem sich das wichtigste oder die in ihrer Gesamtheit wichtigsten Wirtschaftsgebäude befinden. Hat der Betrieb kein Wirtschaftsgebäude, so ist das Grundstück Betriebssitz, von dem aus der Betrieb geleitet wird.

## Erläuterungen

### Landwirtschaftlicher Betrieb

Ein landwirtschaftlicher Betrieb ist eine technisch-wirtschaftliche Einheit, welche die Mindestgröße an landwirtschaftlich genutzter Fläche aufweist bzw. über vorgegebene Mindesttierbestände oder Mindestanbauflächen für Spezialkulturen verfügt, einer einheitlichen Betriebsführung untersteht und landwirtschaftliche Erzeugnisse oder zusätzlich auch Dienstleistungen und andere Erzeugnisse hervorbringt. Die Absicht Gewinn zu erzielen, ist nicht erforderlich.

### Betriebe nach Rechtsformen

Betriebe in der Hand von natürlichen Personen:

Betriebe, deren Inhaber

- eine Einzelperson (sww. Einzelunternehmen) oder
- eine Personengemeinschaft ist, und zwar Ehepaar, Geschwister, Erbengemeinschaft, nicht eingetragener Verein, Gesellschaft bürgerlichen Rechts, offene Handelsgesellschaft, Kommanditgesellschaft oder dergleichen Personengesellschaft.

Betriebe in der Hand von juristischen Personen:

Betriebe, deren Inhaber eine juristische Person ist, und zwar

- des privaten Rechts: eingetragene Genossenschaft, eingetragener Verein, Gesellschaft mit beschränkter Haftung, Aktiengesellschaft, Anstalt oder Stiftung des privaten Rechts,
- des öffentlichen Rechts: Gebietskörperschaften (Bund, Land, Kreis, Gemeinde oder Gemeindeverband), Kirche, kirchliche Anstalt oder Stiftung des öffentlichen Rechts oder Personenkörperschaften.

## Landwirtschaftlich genutzte Fläche (LF)

Die landwirtschaftlich genutzte Fläche umfasst alle landwirtschaftlich oder gärtnerisch genutzten Flächen einschließlich der im Rahmen eines Stilllegungsprogramms stillgelegten Flächen. Zur LF rechnen im Einzelnen folgende Kulturarten:

- Ackerland einschließlich gärtnerische Kulturen, auch unter hohen begehbaren Schutzabdeckungen, sowie aus der landwirtschaftlichen Erzeugung genommenes Ackerland,
- Dauergrünland einschließlich aus der landwirtschaftlichen Erzeugung genommenes Dauergrünland,
- Haus- und Nutzgärten,
- Baum- und Beerenobstanlagen (ohne Erdbeeren), Flächen mit Nussbäumen,
- Baumschulflächen (ohne forstliche Pflanzgärten für den Eigenbedarf),
- Rebland,
- Weihnachtsbaumkulturen,
- andere Dauerkulturen (Korbweiden- und Pappelanlagen außerhalb des Waldes),
- Dauerkulturen unter hohen begehbaren Schutzabdeckungen (ohne Schutz- und Schattennetze).

## Sozialökonomische Gliederung der Betriebe

Die Grundlage für die Zuordnung der landwirtschaftlichen Einzelunternehmen zu den sozialökonomischen Betriebstypen (Haupterwerbsbetriebe bzw. Nebenerwerbsbetriebe) bildet ab der LZ/ASE 2010 das Verhältnis von betrieblichem und außerbetrieblichem Einkommen.

### *Haupterwerbsbetriebe:*

1. Betriebe ohne außerbetriebliches Einkommen  
oder
2. Betriebe in denen das betriebliche Einkommen größer ist als das Einkommen aus außerbetrieblichen Quellen.

### *Nebenerwerbsbetriebe:*

Betriebe, in denen das außerbetriebliche Einkommen größer ist als das Einkommen aus dem landwirtschaftlichen Betrieb.

## Betriebsinhaber

Diejenige natürliche oder juristische Person, für deren Rechnung der Betrieb bewirtschaftet wird, ohne Rücksicht auf die jeweiligen individuell gestalteten Eigentumsverhältnisse.

## Betriebsleiter/Geschäftsführer

Diejenige Person, die den landwirtschaftlichen Betrieb leitet, also alle Aufgaben zur laufenden Steuerung des Betriebes (Planung, Entscheidung, Organisation und Kontrolle) wahrnimmt. Je Betrieb kann nur eine Person als Betriebsleiter/Geschäftsführer eingetragen werden.

## Arbeitskräfte

Einbezogen werden alle Personen, die im landwirtschaftlichen Betrieb beschäftigt sind.

Dazu gehören:

### *Familienarbeitskräfte in Einzelunternehmen*

- Betriebsinhaber,
- Ehegatte des Betriebsinhabers oder eine dem Ehegatten gleichgestellte Person,
- weitere Familienarbeitskräfte, die auf dem landwirtschaftlichen Betrieb leben und beschäftigt sind.

### *Ständig beschäftigte Arbeitskräfte in Betrieben aller Rechtsformen*

Arbeitskräfte mit einem unbefristeten oder mindestens auf sechs Monate abgeschlossenen Arbeitsvertrag

- beschäftigte Verwandte und Verschwägerte des Betriebsinhabers von Einzelunternehmen, die nicht auf dem landwirtschaftlichen Betrieb leben,
- familienfremde Arbeitskräfte von Einzelunternehmen,
- ständig beschäftigte Arbeitskräfte von Personengemeinschaften, -gesellschaften sowie juristischen Personen.

### *Saisonarbeitskräfte in Betrieben aller Rechtsformen*

Saisonarbeitskräfte sind nicht ständig beschäftigte Arbeitskräfte mit einem auf weniger als sechs Monate befristeten Arbeitsvertrag.

## Vollbeschäftigte

Personen, die im festgelegten Berichtszeitraum 40 oder mehr Stunden je Woche für den landwirtschaftlichen Betrieb bzw. 38 Stunden oder mehr in einer anderen Erwerbstätigkeit beschäftigt sind.

Die Anzahl der Vollbeschäftigten wird auf der Grundlage der je Person angegebenen durchschnittlichen Wochenarbeitszeiten bestimmt und zwar für Arbeiten

- für den landwirtschaftlichen Betrieb insgesamt und darunter in Einkommenskombinationen,
- in einer anderen Erwerbstätigkeit außerhalb des landwirtschaftlichen Betriebes.

### **Teilzeitbeschäftigte**

Personen, die die Mindestzahl der für vollbeschäftigte Arbeitskräfte gültigen Anzahl von durchschnittlich 40 bzw. 38 geleisteten Stunden je Woche nicht erreichen.

### **Arbeitskräfte-Einheit (AK-E)**

Die AK-E ist eine Maßeinheit der Arbeitsleistung einer im Berichtszeitraum mit Arbeiten für den landwirtschaftlichen Betrieb vollbeschäftigten und nach ihrem Alter voll leistungsfähigen Person.

Eine Person kann nicht mehr als eine AK-E im landwirtschaftlichen Betrieb darstellen. Dieser Grundsatz gilt auch dann, wenn die Zahl der geleisteten Arbeitsstunden für den landwirtschaftlichen Betrieb über die festgelegte Stundenzahl von durchschnittlich 40 Stunden für Vollbeschäftigte hinausgeht, d. h. eine Person mit 40 und mehr geleisteten Stunden je Woche entspricht immer einer AK-E. Entsprechend wird die Arbeitsleistung einer teilzeitbeschäftigten Arbeitskraft (weniger als 40 Stunden) an der Arbeitszeit einer Vollbeschäftigten gemessen und mit entsprechenden Anteilen in die Ergebnisse über die Arbeitsleistung einbezogen.

Die Berechnung wird gleichermaßen für die Familienarbeitskräfte und für die ständig im Betrieb Beschäftigten, sowohl für die Arbeiten für den landwirtschaftlichen Betrieb insgesamt als auch darunter für die Arbeiten in Einkommenskombinationen, vorgenommen.

Bei den mit landwirtschaftlichen Arbeiten beschäftigten Saisonarbeitskräften, für die die Zahl der geleisteten Arbeitstage (1 Arbeitstag = 8 Stunden) erfasst wird, liegt einer AK-E die Arbeitsleistung von 225 Arbeitstagen im Berichtszeitraum zugrunde.

### **Arbeiten für den landwirtschaftlichen Betrieb**

Zu den Arbeiten für den landwirtschaftlichen Betrieb zählen landwirtschaftliche Arbeiten und Arbeiten in Einkommenskombinationen.

### **Landwirtschaftliche Arbeiten**

Dazu gehören:

- sämtliche Feld-, Hof- und Stallarbeiten,
- Arbeiten für die Betriebsorganisation und -führung,
- Arbeiten für die Unterhaltung der Betriebsgebäude und Maschinen,
- Arbeiten für die Lagerung, Verarbeitung (z. B. Silierung) und Marktvorbereitung (z. B. Verpackung),
- innerbetriebliche Transportleistungen, z. B. beim Absatz selbsterzeugter Produkte des Betriebes und beim Bezug von Produktionsmitteln,
- nicht abtrennbare Tätigkeiten, die mit der landwirtschaftlichen Haupttätigkeit verbunden sind, z. B. Beizen von Saatgut.

### **Einkommenskombinationen**

Dazu zählen ausschließlich solche Tätigkeiten, die im landwirtschaftlichen Betrieb ausgeübt werden und mit denen der landwirtschaftliche Betrieb Umsätze erzielt. Diese Tätigkeiten werden von Arbeitskräften des landwirtschaftlichen Betriebes und mit Hilfe der zum landwirtschaftlichen Betrieb gehörenden Betriebsmittel (Grund und Boden, Gebäude, Maschinen) ausgeübt und/oder basieren auf im landwirtschaftlichen Betrieb erzeugten Produkten.

Wurde für die Tätigkeiten ein rechtlich selbstständiger Gewerbebetrieb (z. B. Tochtergesellschaft) gegründet, war dieser nicht einzubeziehen.

Es wird nach folgenden Tätigkeiten unterschieden:

- Verarbeitung und Direktvermarktung landwirtschaftlicher Erzeugnisse,
- Fremdenverkehr, Beherbergung, Freizeitaktivitäten,
- Pensions- und Reitsportpferdehaltung,
- Erzeugung von erneuerbaren Energien (ohne Eigenverbrauch),
- Herstellung von landwirtschaftlichen Erzeugnissen,
- Be- und Verarbeitung von Holz,
- Fischzucht und -erzeugung,
- Arbeiten für andere landwirtschaftliche Betriebe,
- Arbeiten außerhalb der Landwirtschaft,
- Forstwirtschaft und
- sonstige Einkommenskombinationen.

### **In einer anderen Erwerbstätigkeit beschäftigt**

Für den Betriebsinhaber, seinen Ehegatten und alle weiteren für den landwirtschaftlichen Betrieb beschäftigten Familienangehörigen sind zusätzlich die in einer anderen Erwerbstätigkeit außerhalb des landwirtschaftlichen Betriebes im Berichtszeitraum geleisteten Arbeitsstunden anzugeben. Dazu rechnen alle auf Erwerb ausgerichteten außerbetrieblichen Tätigkeiten, die regelmäßig oder nur gelegentlich ausgeführt werden.

Nicht zur anderen Erwerbstätigkeit zählt die Nachbarschaftshilfe in einem anderen landwirtschaftlichen Betrieb.

### **Leistungen von Lohnunternehmen**

Dazu zählen alle landwirtschaftlichen Leistungen, die für den landwirtschaftlichen Betrieb von Lohnunternehmen und anderen (z. B. von anderen landwirtschaftlichen Betrieben) gegen Rechnung ausgeführt werden.

### **Weiterführung des Betriebes „Hofnachfolge“ in Einzelunternehmen**

Von Betriebsinhabern im Alter von 45 Jahren und älter war anzugeben, ob es derzeit einen Hofnachfolger gibt, der den Betrieb zu gegebener Zeit weiterführen wird.

### **Berufsbildung des Betriebsleiters/Geschäftsführers**

Zum Berufsbild der Landwirtschaft zählen die Fachrichtungen Landwirtschaft, Weinbau, Forstwirtschaft, Fischzucht, Landtechnik, Tierzucht/-haltung, landwirtschaftliche Technologie, ländliche Hauswirtschaft und Ernährungslehre. Anzugeben war jeweils nur die höchste landwirtschaftliche Berufsbildung.

### **Standardoutput**

Die einzelnen Standardoutput-Werte werden je Flächeneinheit einer Pflanzenart (in ha bzw. bei Pilzen 100 m<sup>2</sup> Pilzbeetfläche) bzw. je Stück Vieh einer Tierart (bei Geflügel je 100 Stück) aus der Multiplikation der erzeugten Menge mit dem zugehörigen Ab-Hof-Preis berechnet, wobei die Mehrwertsteuer, produktspezifische Steuern und Direktzahlungen nicht berücksichtigt werden. Die Standardoutputs werden auf der Grundlage von Durchschnittswerten (einzelbetriebliche Angaben über die Bodennutzung und Viehbestände sowie Daten zu Erträgen und Preisen, die sich aus Statistiken und Buchführungsunterlagen ergeben), ermittelt, die für einen Bezugszeitraum von fünf Jahren berechnet werden.

Der gesamte Standardoutput je Betrieb, der die Marktleistung des gesamten Betriebes beschreibt, wird im Rahmen der dreijährlichen Strukturerhebungen in der Landwirtschaft durch die statistischen Ämter ermittelt. Dazu wird jede Flächeneinheit bzw. jedes Stück Vieh eines Betriebes mit dem zugehörigen Standardoutput multipliziert, anschließend werden die so berechneten Werte je Betrieb addiert.

### **Betriebswirtschaftliche Ausrichtung (BWA)**

Die betriebswirtschaftliche Ausrichtung beschreibt die Spezialisierungsrichtung eines Betriebes, d. h. seinen Produktionsschwerpunkt. Die betriebswirtschaftliche Ausrichtung eines Betriebes ergibt sich aus der Relation der Standardoutputs seiner einzelnen Produktionszweige zu seinem gesamten Standardoutput. Die EU-Klassifizierung sieht eine dreistufige Unterteilung der betriebswirtschaftlichen Ausrichtung vor, bei der die folgenden Gliederungsebenen unterschieden werden:

- allgemeine betriebswirtschaftliche Ausrichtung,
- hauptbetriebswirtschaftliche Ausrichtung,
- einzelbetriebswirtschaftliche Ausrichtung.

Die Zuordnung der Betriebe zu den einzelnen BWA-Klassen erfolgt auf Grundlage der in der VO (EG) Nr. 1242/2008 vorgeschriebenen Schwellenwerte. Diese legen für die einzelnen BWA-Klassen den Anteil der Standardoutputs der jeweiligen Produktionszweige eines Betriebes an dessen gesamten Standardoutput fest.



Allgemeine betriebswirtschaftliche Ausrichtung	Anteil des Standardoutputs der Produktionszweige am gesamten Standardoutput des Betriebes
Spezialisierte Ackerbaubetriebe	Ackerbau (d. h. Getreide und Hülsenfrüchte zur Körnergewinnung, Ölfrüchte, Hackfrüchte, weitere Handelsgewächse, Gemüse und Erdbeeren im Freiland im Wechsel mit landwirtschaftlichen Kulturen, Saat- und Pflanzguterzeugung auf Ackerland, sonstige Ackerlandkulturen, stillgelegtes/aus der landwirtschaftlichen Erzeugung genommenes Ackerland/Brache und Futterpflanzen zum Verkauf) > 2/3
Spezialisierte Gartenbaubetriebe	Gemüse und Erdbeeren im Freiland und unter Glas oder anderen begehbaren Schutzabdeckungen, Blumen und Zierpflanzen im Freiland und unter Glas oder anderen begehbaren Schutzabdeckungen, Pilze und Baumschulen > 2/3
Spezialisierte Dauerkulturbetriebe	Baum- und Beerenobstanlagen, Rebflächen, sonstige Dauerkulturen und Dauerkulturen unter Glas oder anderen begehbaren Schutzabdeckungen > 2/3
Futterbaubetriebe (Weideviehbetriebe)	Futter für Weidevieh (Futterhackfrüchte, grün geerntete Pflanzen, Wiesen und Weiden, ertragsarmes Dauergrünland) und Weidevieh (Einhufer, alle Arten von Rindern, Schafen und Ziegen) > 2/3
Spezialisierte Veredlungsbetriebe	Veredlung, d. h. Schweine (Ferkel, Zuchtsauen, andere Schweine), Geflügel (Masthühner, Legehennen, sonstiges Geflügel) > 2/3
Pflanzenbauverbundbetriebe	Ackerbau, Gartenbau und Dauerkulturen > 2/3 (aber Ackerbau $\leq$ 2/3, Gartenbau $\leq$ 2/3 und Dauerkulturen $\leq$ 2/3)
Viehhaltungsverbundbetriebe	Weidevieh, Futterpflanzen und Veredlung > 2/3 (aber Weidevieh und Futterpflanzen $\leq$ 2/3 und Veredlung $\leq$ 2/3)
Pflanzenbau-Viehhaltungsbetriebe	Betriebe, die von den Klassen 1 bis 7 und 9 ausgeschlossen wurden
Nicht klassifizierbare Betriebe	nicht im Klassifizierungssystem erfasste Betriebe (gesamter Standardoutput = 0)

## Ergebnisdarstellung

In den 4 725 Landwirtschaftsbetrieben Mecklenburg-Vorpommerns waren im Frühjahr 2010 insgesamt 25 318 Arbeitskräfte beschäftigt, davon 17 279 Männer und 8 039 Frauen.

Von den 25 318 Arbeitskräften sind 4 531 Familienarbeitskräfte, also Arbeitskräfte in den Betrieben der Rechtsform Einzelunternehmen einschließlich der Betriebsinhaber, 14 735 ständige familienfremde Arbeitskräfte und 6 052 Saisonarbeitskräfte in Betrieben aller Rechtsformen.

Nach Rechtsformen untergliedert waren mit 10 537 Arbeitskräften die meisten von ihnen, knapp 42 Prozent, in Betrieben der Rechtsform einer juristischen Person beschäftigt, 8 694 bzw. 34 Prozent in Einzelunternehmen und 6 087 bzw. 24 Prozent in Personengemeinschaften und -gesellschaften.

Vollbeschäftigung wurde für 13 939 Personen nachgewiesen und hatte damit an den 19 266 Arbeitskräften insgesamt (ohne Saisonarbeitskräfte) einen Anteil von 72,4 Prozent. Weitere 5 327 Personen bzw. 27,6 Prozent waren teilbeschäftigt. Der höchste Anteil an Vollbeschäftigung war mit 85,1 Prozent in den Betrieben der Rechtsform einer juristischen Person zu verzeichnen. Bei den Betriebsinhabern und Familienarbeitskräften der Einzelunternehmen hingegen belief sich der Vollbeschäftigtenanteil auf nur 42,1 Prozent.

Die insgesamt 8 039 in den Landwirtschaftsbetrieben tätigen Frauen (einschließlich Saisonarbeitskräfte) hatten an den Arbeitskräften insgesamt einen Anteil von 31,8 Prozent.

Nach der betriebswirtschaftlichen Ausrichtung waren mit 10 082 Personen bzw. 39,8 Prozent die meisten Arbeitskräfte in spezialisierten Ackerbaubetrieben beschäftigt, gefolgt von 6 305 Personen bzw. 24,9 Prozent in Futterbaubetrieben und 5 354 Personen bzw. 21,1 Prozent in Pflanzenbau- und Viehhaltungsverbundbetrieben. Lediglich 575 Personen bzw. 2,3 Prozent der Arbeitskräfte waren in spezialisierten Gartenbaubetrieben tätig.

An Arbeitsleistung für den landwirtschaftlichen Betrieb, ausgewiesen in Arbeitskräfte-Einheiten (AK-E), wurden von den insgesamt 25 318 Personen 17 686 AK-E erbracht. Damit ist der Arbeitskräftebesatz mit lediglich 1,3 AK-E je 100 Hektar LF der niedrigste im Vergleich der Länder der Bundesrepublik Deutschland. Unterschiede gibt es dabei nach der Rechtsform und der Größe des Betriebes; auch ist er stark abhängig von der betriebswirtschaftlichen Ausrichtung. Erstmals wurden die Arbeitsleistungen von Lohnunternehmen erfasst. Demnach erbrachten ihre Beschäftigten insgesamt 780 AK-E für die landwirtschaftlichen Betriebe.

## Gliederungsschema zur Darstellungsgesamtheit der anschließenden Tabellen

### Arbeitskräfte <sup>1)</sup> in den landwirtschaftlichen Betrieben 2010

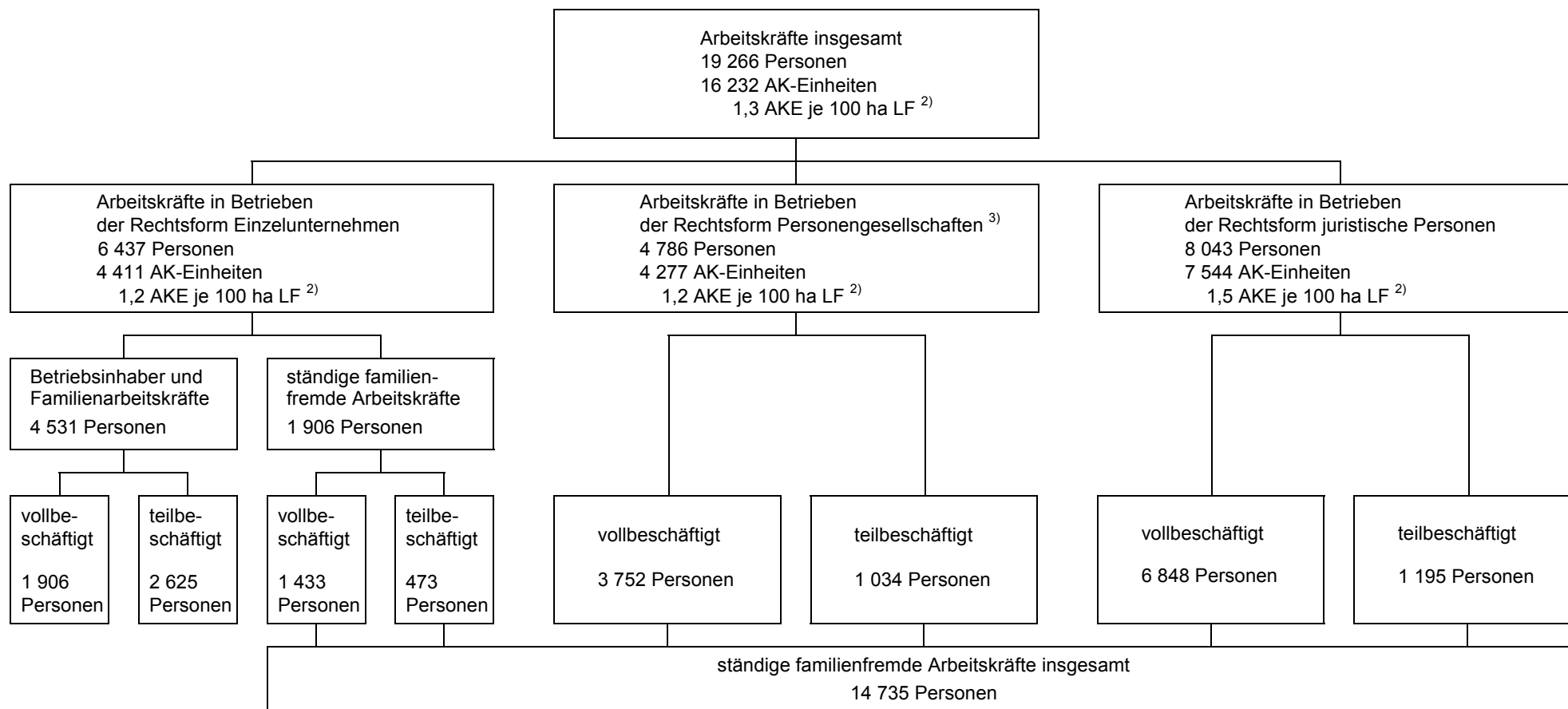

1) Betriebsinhaber, Familienangehörige und ständige familienfremde Arbeitskräfte

2) einschließlich nichtständiger Arbeitskräfte

3) einschließlich Personengemeinschaften

## 1. Arbeitskräfte in den landwirtschaftlichen Betrieben

Merkmal	Mengen- einheit	Betriebe insgesamt									
		1991	1993	1995	1997	1999	2001	2003	2005	2007	2010
Arbeitskräfte insgesamt	Personen in %	71 396 100	30 661 100	26 362 100	24 015 100	23 661 100	22 296 100	23 470 100	21 650 100	21 607 100	19 266 100
darunter männlich	Personen in %	48 381 68	22 338 73	19 389 74	17 843 74	17 496 74	16 403 74	16 694 <sup>1)</sup> 73	15 923 74	15 479 <sup>1)</sup> 72	14 071 73
Vollbeschäftigt	Personen in %	54 915 77	24 994 82	19 964 76	18 281 76	17 389 73	15 912 71	15 666 67	14 362 66	13 715 63	13 939 72
darunter männlich	Personen in %	39 737 72	18 907 76	15 456 77	14 377 79	13 841 81	12 636 79	12 300 <sup>1)</sup> 79	11 570 81	10 873 <sup>1)</sup> 79	10 939 78
Teilbeschäftigt	Personen in %	16 481 23	5 667 18	6 398 24	5 734 24	6 272 27	6 385 29	7 804 33	7 288 34	7 892 37	5 327 28
darunter männlich	Personen in %	8 644 52	3 431 61	3 933 62	3 466 60	3 655 56	3 767 59	4 394 <sup>1)</sup> 61	4 353 60	4 606 <sup>1)</sup> 58	3 132 59
außerdem:											
Nichtständige Arbeitskräfte <sup>2)</sup>	Personen	1 050	1 350	1 103	1 256	4 335 <sup>3)</sup>	4 158 <sup>3)</sup>	6 764 <sup>3)</sup>	7 013 <sup>3)</sup>	6 835 <sup>3)</sup>	6 052 <sup>4)</sup>
AKE insgesamt <sup>5)</sup>	AKE	64 837	27 790	23 542	20 754	20 210	18 725	19 439	18 110	17 445	17 686
AKE-Besatz	AKE/ 100 ha LF	5,0	2,1	1,7	1,5	1,5	1,4	1,4	1,3	1,3	1,3

1) repräsentativ

2) Betriebe insgesamt

3) veränderter Berichtszeitraum, mit den Jahren bis 1997 nicht vergleichbar

4) Anhebung der Mindestgrößen, Vergleichbarkeit mit früheren Erhebungen eingeschränkt

5) einschließlich Saisonarbeitskräfte

### Arbeitskräfte und Arbeitskräftebesatz in den landwirtschaftlichen Betrieben (ohne nichtständige Arbeitskräfte)

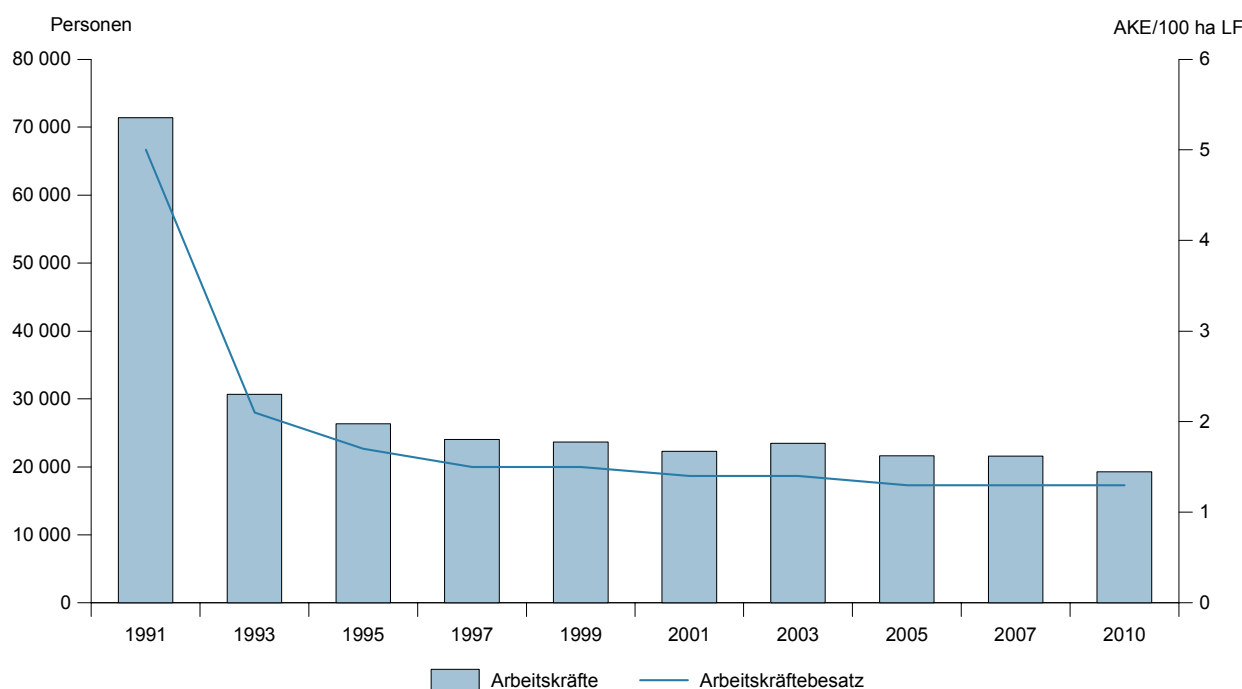

## 2. [0601 T] Arbeitskräfte in landwirtschaftlichen Betrieben 2010

### 2.1 [0601.1] Nach Größenklassen der land

Lfd. Nr.	Landwirtschaftlich genutzte Fläche von ... bis unter ... ha	Insgesamt							
		Betriebe	LF	LF je Betrieb	Arbeits- kräfte	davon		Arbeits- leistung	Arbeits- leistung je 100 ha LF
						männlich	weiblich		
					Personen				
		Anzahl	ha		Anzahl				
1	2	3	4	5	6	7	8		
		Insgesamt							
1	unter 5.....	275	502	1,8	894	487	407	665	132,5
2	5 - 10.....	526	3 847	7,3	861	581	280	393	10,2
3	10 - 20.....	589	8 475	14,4	1 056	684	372	546	6,4
4	20 - 50.....	659	21 522	32,7	1 454	902	552	730	3,4
5	50 - 100.....	411	29 899	72,7	987	661	326	614	2,1
6	100 - 200.....	544	80 738	148,4	1 704	1 160	544	1 204	1,5
7	200 - 500.....	866	285 552	329,7	5 360	3 112	2 248	3 320	1,2
8	500 - 1 000.....	514	367 637	715,2	4 478	3 475	1 003	3 668	1,0
9	1 000 und mehr...	341	552 711	1 620,9	8 524	6 217	2 307	6 546	1,2
10	Insgesamt .....	4 725	1 350 882	285,9	25 318	17 279	8 039	17 686	1,3
		da							
		Betriebe der Rechtsform							
11	unter 5.....	211	446	2,1	431	245	186	255	57,2
12	5 - 10.....	467	3 414	7,3	695	469	226	276	8,1
13	10 - 20.....	485	6 990	14,4	709	488	221	296	4,2
14	20 - 50.....	560	18 253	32,6	1 006	662	344	497	2,7
15	50 - 100.....	323	23 515	72,8	572	415	157	341	1,5
16	100 - 200.....	395	57 563	145,7	887	634	253	658	1,1
17	200 - 500.....	474	149 911	316,3	3 165	1 592	1 573	1 666	1,1
18	500 - 1 000.....	150	102 862	685,7	918	722	196	700	0,7
19	1 000 und mehr...	26	34 937	1 343,7	311	240	71	233	0,7
20	Zusammen .....	3 091	397 891	128,7	8 694	5 467	3 227	4 922	1,2
		da							
		Haupterwerbs							
21	unter 5.....	67	91	1,4	213	96	117	172	189,1
22	5 - 10.....	54	402	7,5	124	78	46	103	25,5
23	10 - 20.....	77	1 159	15,1	143	97	46	105	9,0
24	20 - 50.....	187	6 452	34,5	405	261	144	264	4,1
25	50 - 100.....	170	12 709	74,8	282	201	81	234	1,8
26	100 - 200.....	280	41 766	149,2	652	459	193	522	1,2
27	200 - 500.....	418	132 764	317,6	2 855	1 377	1 478	1 542	1,2
28	500 - 1 000.....	142	.	.	.	.	.	.	0,7
29	1 000 und mehr...	24	.	.	.	.	.	.	0,7
30	Zusammen .....	1 419	323 797	228,2	5 862	3 501	2 361	3 851	1,2

1) und Anderen, z.B. Arbeiten zur Instandsetzung von Wirtschaftsgebäuden, Mahlen und Beizen von Getreide, Mischen von Futtermitteln, Traubenlese mit dem Traubenvollernter, Laubschnitt

## nach Rechtsformen und sozialökonomischen Betriebstypen

### wirtschaftlich genutzten Fläche

Davon						Außerdem	Lfd. Nr.
Familienarbeitskräfte		ständige Arbeitskräfte		Saisonarbeitskräfte		landwirtschaft- liche Leistungen von Lohnunter- nehmen <sup>1)</sup>	
zusammen	Arbeits- leistung	zusammen	Arbeits- leistung	zusammen	Arbeits- leistung		
Personen	AK-E	Personen	AK-E	Personen	AK-E		
Anzahl							
9	10	11	12	13	14	15	
samt							
290	161	548	492	56	12	23	1
592	215	221	171	48	7	2	2
626	263	290	229	140	54	6	3
815	410	361	261	278	59	14	4
453	284	392	310	142	20	20	5
635	482	758	649	311	72	60	6
814	677	2 345	2 100	2 201	543	181	7
264	212	3 488	3 254	726	203	225	8
42	32	6 332	6 031	2 150	484	250	9
4 531	2 735	14 735	13 497	6 052	1 454	780	10
von: Einzelunternehmen							
290	161	102	84	39	10	1	11
592	215	66	55	37	6	1	12
626	263	31	21	52	12	2	13
815	410	95	70	96	17	9	14
453	284	68	53	51	5	14	15
635	482	190	164	62	12	41	16
814	677	657	590	1 694	399	81	17
264	212	489	449	165	39	50	18
42	32	208	191	61	11	21	19
4 531	2 735	1 906	1 676	2 257	510	221	20
von: betriebe							
106	91	86	74	21	7	1	21
68	62	40	37	16	3	0	22
92	84	17	10	34	10	0	23
260	208	54	41	91	16	3	24
233	198	44	34	5	2	8	25
459	387	145	125	48	9	27	26
732	628	586	526	1 537	388	69	27
.	.	.	.	.	.	.	28
.	.	.	.	.	.	.	29
2 243	1 895	1 651	1 474	1 968	483	159	30

# Noch. 2. [0601 T] Arbeitskräfte in landwirtschaftlichen Betrieben 2010

## Noch: 2.1 [0601.1] Nach Größenklassen der land

Lfd. Nr.	Landwirtschaftlich genutzte Fläche von ... bis unter ... ha	Insgesamt							
		Betriebe	LF	LF je Betrieb	Arbeits- kräfte	davon		Arbeits- leistung	Arbeits- leistung je 100 ha LF
						männlich	weiblich		
					Personen		AK-E		
		Anzahl	ha		Anzahl				
1	2	3	4	5	6	7	8		
		Nebenerwerbs							
31	unter 5.....	144	355	2,5	218	149	69	83	23,5
32	5 - 10.....	413	3 012	7,3	571	391	180	173	5,7
33	10 - 20.....	408	5 830	14,3	566	391	175	191	3,3
34	20 - 50.....	373	11 802	31,6	601	401	200	233	2,0
35	50 - 100.....	153	10 806	70,6	290	214	76	108	1,0
36	100 - 200.....	115	15 797	137,4	235	175	60	137	0,9
37	200 - 500.....	56	17 147	306,2	310	215	95	124	0,7
38	500 - 1 000.....	8	.	.	.	.	.	.	0,2
39	1 000 und mehr...	2	.	.	.	.	.	.	.
40	Zusammen.....	1 672	74 094	44,3	2 832	1 966	866	1 070	1,4
		noch von Betriebe der Rechtsform Personen							
41	unter 5.....	21	15	0,7	114	65	49	101	660,6
42	5 - 10.....	28	203	7,2	77	51	26	49	24,4
43	10 - 20.....	39	573	14,7	87	65	22	58	10,2
44	20 - 50.....	46	1 547	33,6	217	145	72	99	6,4
45	50 - 100.....	57	4 062	71,3	212	128	84	115	2,8
46	100 - 200.....	94	14 672	156,1	494	291	203	291	2,0
47	200 - 500.....	295	102 268	346,7	1 574	1 092	482	1 213	1,2
48	500 - 1 000.....	183	129 459	707,4	1 754	1 384	370	1 359	1,0
49	1 000 und mehr...	95	146 071	1 537,6	1 558	1 191	367	1 361	0,9
50	Zusammen.....	858	398 871	464,9	6 087	4 412	1 675	4 646	1,2
		Betriebe der Rechtsform							
51	unter 5.....	43	41	0,9	349	177	172	309	760,9
52	5 - 10.....	31	230	7,4	89	61	28	68	29,4
53	10 - 20.....	65	912	14,0	260	131	129	192	21,1
54	20 - 50.....	53	1 722	32,5	231	95	136	134	7,8
55	50 - 100.....	31	2 322	74,9	203	118	85	158	6,8
56	100 - 200.....	55	8 503	154,6	323	235	88	254	3,0
57	200 - 500.....	97	33 373	344,1	621	428	193	441	1,3
58	500 - 1 000.....	181	135 316	747,6	1 806	1 369	437	1 610	1,2
59	1 000 und mehr...	220	371 703	1 689,6	6 655	4 786	1 869	4 952	1,3
60	Zusammen.....	776	554 121	714,1	10 537	7 400	3 137	8 118	1,5

1) und Anderen, z.B. Arbeiten zur Instandsetzung von Wirtschaftsgebäuden, Mahlen und Beizen von Getreide, Mischen von Futterrationen, Traubenlese mit dem Traubenvollernter, Laubschnitt

nach Rechtsformen und sozialökonomischen Betriebstypen

wirtschaftlich genutzten Fläche

Davon						Außerdem	Lfd. Nr.
Familienarbeitskräfte		ständige Arbeitskräfte		Saisonarbeitskräfte		landwirtschaft- liche Leistungen von Lohnunter- nehmen <sup>1)</sup>	
zusammen	Arbeits- leistung	zusammen	Arbeits- leistung	zusammen	Arbeits- leistung		
Personen	AK-E	Personen	AK-E	Personen	AK-E		
Anzahl							
9	10	11	12	13	14	15	
betriebe							
184	70	16	10	18	3	0	31
524	153	26	18	21	2	1	32
534	179	14	10	18	2	2	33
555	202	41	29	5	1	5	34
220	86	24	19	46	3	6	35
176	95	45	39	14	3	14	36
82	50	71	64	157	11	12	37
.	.	.	.	.	.	.	38
.	.	.	.	.	.	.	39
2 288	840	255	203	289	27	62	40
Insgesamt: gemeinschaften, -gesellschaften							
-	-	.	.	.	.	.	41
-	-	.	.	.	.	.	42
-	-	.	.	.	.	0	43
-	-	.	.	.	.	2	44
-	-	.	.	.	.	4	45
-	-	.	.	.	.	10	46
-	-	1 228	1 092	346	121	77	47
-	-	1 316	1 229	438	129	88	48
-	-	1 419	1 328	139	33	100	49
-	-	4 786	4 277	1 301	370	284	50
juristische Personen							
-	-	.	.	.	.	.	51
-	-	.	.	.	.	.	52
-	-	.	.	.	.	3	53
-	-	.	.	.	.	4	54
-	-	.	.	.	.	2	55
-	-	.	.	.	.	9	56
-	-	460	418	161	23	23	57
-	-	1 683	1 575	123	34	86	58
-	-	4 705	4 512	1 950	440	128	59
-	-	8 043	7 544	2 494	574	275	60

Noch. 2. [0601 T] Arbeitskräfte in landwirtschaftlichen Betrieben 2010

2.2 [0601.2] Nach Größenklassen

Lfd. Nr.	Standard- output von ... bis unter ... EUR	Insgesamt							
		Betriebe	LF	LF je Betrieb	Arbeits- kräfte	davon		Arbeits- leistung	Arbeits- leistung je 100 ha LF
						männlich	weiblich		
		Personen			Anzahl		AK-E		
		Anzahl	ha		Anzahl				
1	2	3	4	5	6	7	8		
		Insgesamt.....							
1	unter 4 000 ...	170	1 294	7,6	211	161	50	66	5,1
2	4 000 - 8 000 ...	411	3 619	8,8	589	424	165	245	6,8
3	8 000 - 15 000 ...	502	6 985	13,9	712	495	217	316	4,5
4	15 000 - 25 000 ...	376	9 433	25,1	576	373	203	288	3,1
5	25 000 - 50 000 ...	463	19 329	41,7	805	558	247	449	2,3
6	50 000 - 100 000 ...	412	36 185	87,8	934	629	305	608	1,7
7	100 000 - 250 000 ...	600	106 317	177,2	1 549	1 118	431	1 159	1,1
8	250 000 - 500 000 ...	622	188 190	302,6	2 469	1 743	726	1 886	1,0
9	500 000 - 750 000 ...	385	186 099	483,4	2 154	1 564	590	1 649	0,9
10	750 000 und mehr ...	784	793 432	1 012,0	15 319	10 214	5 105	11 020	1,4
11	Insgesamt.....	4 725	1 350 882	285,9	25 318	17 279	8 039	17 686	1,3
									da
									Betriebe der Rechtsform
12	unter 4 000 ...	150	1 011	6,7	180	137	43	50	5,0
13	4 000 - 8 000 ...	369	3 116	8,4	485	346	139	164	5,3
14	8 000 - 15 000 ...	446	6 155	13,8	627	429	198	268	4,3
15	15 000 - 25 000 ...	334	8 297	24,8	506	321	185	245	2,9
16	25 000 - 50 000 ...	397	16 354	41,2	657	453	204	357	2,2
17	50 000 - 100 000 ...	327	27 685	84,7	608	424	184	372	1,3
18	100 000 - 250 000 ...	418	70 940	169,7	941	666	275	694	1,0
19	250 000 - 500 000 ...	362	102 652	283,6	1 294	966	328	971	0,9
20	500 000 - 750 000 ...	159	72 372	455,2	778	549	229	587	0,8
21	750 000 und mehr ...	129	89 308	692,3	2 618	1 176	1 442	1 214	1,4
22	Zusammen .....	3 091	397 891	128,7	8 694	5 467	3 227	4 922	1,2
									da
									Haupterwerbs
23	unter 4 000 ...	10	119	11,9	11	.	.	8	6,8
24	4 000 - 8 000 ...	21	174	8,3	34	.	.	33	18,7
25	8 000 - 15 000 ...	72	1 023	14,2	102	71	31	84	8,2
26	15 000 - 25 000 ...	82	2 147	26,2	122	72	50	97	4,5
27	25 000 - 50 000 ...	152	6 501	42,8	249	177	72	198	3,0
28	50 000 - 100 000 ...	170	15 191	89,4	318	211	107	235	1,5
29	100 000 - 250 000 ...	322	55 697	173,0	744	522	222	589	1,1
30	250 000 - 500 000 ...	324	91 794	283,3	1 174	879	295	893	1,0
31	500 000 - 750 000 ...	146	67 991	465,7	732	520	212	554	0,8
32	750 000 und mehr ...	120	83 159	693,0	2 376	1 015	1 361	1 162	1,4
33	Zusammen .....	1 419	323 797	228,2	5 862	3 501	2 361	3 851	1,2

1) und Anderen, z.B. Arbeiten zur Instandsetzung von Wirtschaftsgebäuden, Mahlen und Beizen von Getreide, Mischen von Futterrationen, Traubenlese mit dem Traubenvollernter, Laubschnitt



nach Rechtsformen und sozialökonomischen Betriebstypen

### des Standardoutputs

Davon						Außerdem	Lfd. Nr.	
Familienarbeitskräfte		ständige Arbeitskräfte		Saisonarbeitskräfte		landwirtschaftliche Leistungen von Lohnunter- nehmen <sup>1)</sup>		
zusammen	Arbeits- leistung	zusammen	Arbeits- leistung	zusammen	Arbeits- leistung			
Personen	AK-E	Personen	AK-E	Personen	AK-E			
Anzahl								
9	10	11	12	13	14	15		
samt								
174	48	.	.	.	.	0		1
459	149	120	94	10	2	1		2
589	250	.	.	.	.	2		3
466	222	99	65	11	2	4		4
569	306	199	138	37	6	10		5
476	302	379	295	79	11	25		6
648	509	743	615	158	35	68		7
621	515	1 437	1 280	411	91	115		8
300	250	1 429	1 301	425	97	95		9
229	185	10 186	9 628	4 904	1 207	460		10
4 531	2 735	14 735	13 497	6 052	1 454	780	11	
von: Einzelunternehmen								
174	48	.	.	.	.	0		12
459	149	17	.	9	.	1		13
589	250	.	.	.	.	2		14
466	222	32	22	8	1	3		15
569	306	58	45	30	6	7		16
476	302	84	64	48	7	19		17
648	509	191	157	102	29	40		18
621	515	447	401	226	54	57		19
300	250	340	306	138	31	41		20
229	185	707	649	1 682	380	52		21
4 531	2 735	1 906	1 676	2 257	510	221	22	
von: betriebe								
11	8	-	-	-	-	-		23
28	27	6	6	-	-	.		24
87	77	.	.	.	.	0		25
102	87	.	.	.	.	.		26
201	166	37	30	11	2	.		27
243	196	45	34	30	4	10		28
515	439	153	125	76	25	28		29
561	481	400	360	213	51	45		30
279	238	.	.	.	.	31		31
216	177	.	.	.	.	42		32
2 243	1 895	1 651	1 474	1 968	483	159	33	

Noch. 2. [0601 T] Arbeitskräfte in landwirtschaftlichen Betrieben 2010

Noch: 2.2 [0601.2] Nach Größenklassen

Lfd. Nr.	Standard- output von ... bis unter ... EUR	Insgesamt							
		Betriebe	LF	LF je Betrieb	Arbeits- kräfte	davon		Arbeits- leistung	Arbeits- leistung je 100 ha LF
						männlich	weiblich		
					Personen			AK-E	
		Anzahl	ha		Anzahl				
1	2	3	4	5	6	7	8		
		Nebenerwerbs							
34	unter 4 000 ...	140	892	6,4	169	.	.	42	4,7
35	4 000 - 8 000 ...	348	2 942	8,5	451	.	.	131	4,5
36	8 000 - 15 000 ...	374	5 132	13,7	525	358	167	183	3,6
37	15 000 - 25 000 ...	252	6 150	24,4	384	249	135	148	2,4
38	25 000 - 50 000 ...	245	9 852	40,2	408	276	132	159	1,6
39	50 000 - 100 000 ...	157	12 494	79,6	290	213	77	138	1,1
40	100 000 - 250 000 ...	96	15 244	158,8	197	144	53	106	0,7
41	250 000 - 500 000 ...	38	10 858	285,7	120	87	33	79	0,7
42	500 000 - 750 000 ...	13	4 381	337,0	46	29	17	33	0,8
43	750 000 und mehr ...	9	6 149	683,2	242	161	81	52	0,8
44	Zusammen .....	1 672	74 094	44,3	2 832	1 966	866	1 070	1,4
		noch von Betriebe der Rechtsform Personen							
45	unter 4 000 ...	7	63	9,0	8	.	.	2	3,7
46	4 000 - 8 000 ...	16	178	11,1	48	.	.	35	19,6
47	8 000 - 15 000 ...	29	475	16,4	51	41	10	26	5,4
48	15 000 - 25 000 ...	18	522	29,0	32	23	9	19	3,6
49	25 000 - 50 000 ...	41	1 998	48,7	90	64	26	49	2,4
50	50 000 - 100 000 ...	48	4 676	97,4	115	70	45	81	1,7
51	100 000 - 250 000 ...	106	20 969	197,8	298	214	84	205	1,0
52	250 000 - 500 000 ...	169	56 055	331,7	645	476	169	493	0,9
53	500 000 - 750 000 ...	153	72 763	475,6	875	647	228	646	0,9
54	750 000 und mehr ...	271	241 171	889,9	3 925	2 834	1 091	3 091	1,3
55	Zusammen .....	858	398 871	464,9	6 087	4 412	1 675	4 646	1,2
		Betriebe der Rechtsform							
56	unter 4 000 ...	13	221	17,0	23	.	.	13	5,8
57	4 000 - 8 000 ...	26	325	12,5	56	.	.	47	14,3
58	8 000 - 15 000 ...	27	355	13,1	34	25	9	23	6,4
59	15 000 - 25 000 ...	24	613	25,6	38	29	9	25	4,0
60	25 000 - 50 000 ...	25	977	39,1	58	41	17	44	4,5
61	50 000 - 100 000 ...	37	3 824	103,4	211	135	76	154	4,0
62	100 000 - 250 000 ...	76	14 407	189,6	310	238	72	259	1,8
63	250 000 - 500 000 ...	91	29 482	324,0	530	301	229	422	1,4
64	500 000 - 750 000 ...	73	40 963	561,1	501	368	133	416	1,0
65	750 000 und mehr ...	384	462 953	1 205,6	8 776	6 204	2 572	6 715	1,5
66	Zusammen .....	776	554 121	714,1	10 537	7 400	3 137	8 118	1,5

1) und Anderen, z.B. Arbeiten zur Instandsetzung von Wirtschaftsgebäuden, Mahlen und Beizen von Getreide, Mischen von Futtermitteln, Traubenlese mit dem Traubenvollernter, Laubschnitt

nach Rechtsformen und sozialökonomischen Betriebstypen  
des Standardoutputs

Davon						Außerdem	Lfd. Nr.
Familienarbeitskräfte		ständige Arbeitskräfte		Saisonarbeitskräfte		landwirtschaft- liche Leistungen von Lohnunter- nehmen <sup>1)</sup>	
zusammen	Arbeits- leistung	zusammen	Arbeits- leistung	zusammen	Arbeits- leistung		
Personen	AK-E	Personen	AK-E	Personen	AK-E		
Anzahl							
9	10	11	12	13	14	15	
betriebe							
163	40	.	.	.	.	0	34
431	123	11	.	9	.	1	35
502	173	16	10	7	1	1	36
364	135	.	.	.	.	2	37
368	140	21	15	19	4	4	38
233	106	39	29	18	2	9	39
133	70	38	32	26	4	12	40
60	34	47	41	13	3	12	41
21	12	.	.	.	.	10	42
13	8	.	.	.	.	9	43
2 288	840	255	203	289	27	62	44
Insgesamt: gemeinschaften, -gesellschaften							
-	-	8	2	-	-	-	45
-	-	.	.	.	.	0	46
-	-	.	.	.	.	0	47
-	-	.	.	.	.	0	48
-	-	.	.	.	.	3	49
-	-	115	81	-	-	3	50
-	-	258	201	40	4	12	51
-	-	547	477	98	16	40	52
-	-	650	593	225	53	36	53
-	-	2 992	2 794	933	296	190	54
-	-	4 786	4 277	1 301	370	284	55
juristische Personen							
-	-	.	.	.	.	0	56
-	-	.	.	.	.	0	57
-	-	.	.	.	.	0	58
-	-	.	.	.	.	0	59
-	-	.	.	.	.	1	60
-	-	180	150	31	5	3	61
-	-	294	257	16	2	16	62
-	-	443	402	87	20	18	63
-	-	439	402	62	14	18	64
-	-	6 487	6 184	2 289	531	219	65
-	-	8 043	7 544	2 494	574	275	66

Noch. 2. [0601 T] Arbeitskräfte in landwirtschaftlichen Betrieben 2010

2.3 [0601.3] Nach der betriebs

Lfd. Nr.	Betriebs- wirtschaftliche Ausrichtung	Insgesamt											
		Betriebe	LF	LF je Betrieb	Arbeits- kräfte	davon		Arbeits- leistung	Arbeits- leistung je 100 ha LF				
						männlich	weiblich						
					Personen					AK-E			
					Anzahl	ha				Anzahl			
1	2	3	4	5	6	7	8						
		Insge											
1	Ackerbau .....	1 923	626 713	325,9	10 082	6 597	3 485	5 599	0,9				
2	Gartenbau .....	81	580	7,2	575	250	325	440	75,9				
3	Dauerkulturen .....	58	4 656	80,3	889	579	310	256	5,5				
4	Futterbau .....	1 693	285 112	168,4	6 305	4 464	1 841	5 021	1,8				
5	Veredlung .....	206	16 841	81,8	1 117	648	469	938	5,6				
6	Pflanzenbau- verbund .....	26	3 333	128,2	244	139	105	124	3,7				
7	Viehhaltungs- verbund .....	77	35 444	460,3	752	527	225	643	1,8				
8	Pflanzenbau-Vieh- haltungsverbund..	661	378 204	572,2	5 354	4 075	1 279	4 664	1,2				
9	Insgesamt.....	4 725	1 350 882	285,9	25 318	17 279	8 039	17 686	1,3				
									da Betriebe der Rechtsform				
10	Ackerbau .....	1 241	237 334	191,2	4 154	2 380	1 774	2 016	0,8				
11	Gartenbau .....	61	196	3,2	276	121	155	200	102,2				
12	Dauerkulturen .....	38	1 437	37,8	343	237	106	67	4,7				
13	Futterbau .....	1 255	90 109	71,8	2 556	1 765	791	1 678	1,9				
14	Veredlung .....	83	5 116	61,6	229	144	85	166	3,2				
15	Pflanzenbau- verbund .....	19	1 153	60,7	52	25	27	25	2,2				
16	Viehhaltungs- verbund .....	39	4 421	113,4	100	70	30	70	1,6				
17	Pflanzenbau-Vieh- haltungsverbund..	355	58 124	163,7	984	725	259	699	1,2				
18	Zusammen .....	3 091	397 891	128,7	8 694	5 467	3 227	4 922	1,2				
									da Haupterwerbs				
19	Ackerbau .....	590	192 146	325,7	3 220	1 688	1 532	1 703	0,9				
20	Gartenbau .....	38	126	3,3	216	90	126	175	138,6				
21	Dauerkulturen .....	17	805	47,3	113	82	31	41	5,1				
22	Futterbau .....	499	72 022	144,3	1 365	955	410	1 171	1,6				
23	Veredlung .....	63	4 120	65,4	178	115	63	135	3,3				
24	Pflanzenbau- verbund .....	8	475	59,3	32	9	23	15	3,2				
25	Viehhaltungs- verbund .....	15	4 007	267,1	52	42	10	46	1,1				
26	Pflanzenbau-Vieh- haltungsverbund..	189	50 097	265,1	686	520	166	565	1,1				
27	Zusammen .....	1 419	323 797	228,2	5 862	3 501	2 361	3 851	1,2				

1) und Anderen, z.B. Arbeiten zur Instandsetzung von Wirtschaftsgebäuden, Mahlen und Beizen von Getreide, Mischen von Futtermitteln, Traubenlese mit dem Traubenvollernter, Laubschnitt

nach Rechtsformen und sozialökonomischen Betriebstypen

**wirtschaftlichen Ausrichtung**

Davon						Außerdem	Lfd. Nr.
Familienarbeitskräfte		ständige Arbeitskräfte		Saisonarbeitskräfte		landwirtschaftliche Leistungen von Lohnunternehmen <sup>1)</sup>	
zusammen	Arbeitsleistung	zusammen	Arbeitsleistung	zusammen	Arbeitsleistung		
Personen	AK-E	Personen	AK-E	Personen	AK-E		
Anzahl							
9	10	11	12	13	14	15	
samt							
1 726	969	4 007	3 554	4 349	1 075	368	1
102	74	334	310	139	56	1	2
46	24	132	114	711	118	3	3
1 863	1 123	4 170	3 813	272	86	197	4
127	100	942	832	48	7	43	5
30	19	86	82	128	23	2	6
65	38	620	592	67	14	15	7
572	388	4 444	4 200	338	75	152	8
4 531	2 735	14 735	13 497	6 052	1 454	780	9
von: Einzelunternehmen							
1 726	969	691	611	1 737	435	137	10
102	74	127	113	47	13	.	11
46	24	23	18	274	25	.	12
1 863	1 123	618	540	75	15	50	13
127	100	88	66	14	1	6	14
30	19	.	.	.	.	0	15
65	38	.	.	.	.	1	16
572	388	319	292	93	19	25	17
4 531	2 735	1 906	1 676	2 257	510	221	18
von: betriebe							
903	721	617	554	1 700	428	89	19
67	58	118	107	31	10	.	20
22	17	13	9	78	15	.	21
810	712	505	450	50	10	44	22
93	80	71	53	14	1	5	23
15	12	.	.	.	.	0	24
28	24	.	.	.	.	1	25
305	271	301	277	80	17	19	26
2 243	1 895	1 651	1 474	1 968	483	159	27

Noch. 2. [0601 T] Arbeitskräfte in landwirtschaftlichen Betrieben 2010

Noch: 2.3 [0601.3] Nach der betriebs

Lfd. Nr.	Betriebs- wirtschaftliche Ausrichtung	Insgesamt							
		Betriebe	LF	LF je Betrieb	Arbeits- kräfte	davon		Arbeits- leistung	Arbeits- leistung je 100 ha LF
						männlich	weiblich		
		Anzahl	ha		Anzahl				
1	2	3	4	5	6	7	8		
		Nebenerwerbs							
28	Ackerbau .....	651	45 189	69,4	934	692	242	313	0,7
29	Gartenbau .....	23	69	3,0	60	31	29	25	35,9
30	Dauerkulturen .....	21	632	30,1	230	155	75	26	4,2
31	Futterbau .....	756	18 087	23,9	1 191	810	381	506	2,8
32	Veredlung .....	20	996	49,8	51	29	22	31	3,2
33	Pflanzenbau- verbund .....	11	679	61,7	20	16	4	10	1,5
34	Viehhaltungs- verbund .....	24	415	17,3	48	28	20	24	5,9
35	Pflanzenbau-Vieh- haltungsverbund..	166	8 027	48,4	298	205	93	134	1,7
36	Zusammen .....	1 672	74 094	44,3	2 832	1 966	866	1 070	1,4
		noch von Betriebe der Rechtsform Personen							
37	Ackerbau .....	394	195 963	497,4	2 284	1 634	650	1 513	0,8
38	Gartenbau .....	7	.	.	.	.	31	65	.
39	Dauerkulturen .....	7	748	106,8	230	204	26	89	11,9
40	Futterbau .....	251	95 830	381,8	1 760	1 280	480	1 529	1,6
41	Veredlung .....	50	8 371	167,4	420	266	154	375	4,5
42	Pflanzenbau- verbund .....	3	.	.	.	.	59	54	.
43	Viehhaltungs- verbund .....	17	12 167	715,7	200	157	43	176	1,5
44	Pflanzenbau-Vieh- haltungsverbund..	129	84 288	653,4	978	746	232	845	1,0
45	Zusammen .....	858	398 871	464,9	6 087	4 412	1 675	4 646	1,2
		Betriebe der Rechtsform							
46	Ackerbau .....	288	193 415	671,6	3 644	2 583	1 061	2 069	1,1
47	Gartenbau .....	13	.	.	.	.	139	175	.
48	Dauerkulturen .....	13	2 471	190,1	316	138	178	100	4,0
49	Futterbau .....	187	99 173	530,3	1 989	1 419	570	1 815	1,8
50	Veredlung .....	73	3 353	45,9	468	238	230	397	11,8
51	Pflanzenbau- verbund .....	4	.	.	.	.	19	45	.
52	Viehhaltungs- verbund .....	21	18 856	897,9	452	300	152	397	2,1
53	Pflanzenbau-Vieh- haltungsverbund..	177	235 793	1 332,2	3 392	2 604	788	3 120	1,3
54	Zusammen .....	776	554 121	714,1	10 537	7 400	3 137	8 118	1,5

1) und Anderen, z.B. Arbeiten zur Instandsetzung von Wirtschaftsgebäuden, Mahlen und Beizen von Getreide, Mischen von Futtermitteln, Traubenlese mit dem Traubenvollernter, Laubschnitt

nach Rechtsformen und sozialökonomischen Betriebstypen

wirtschaftlichen Ausrichtung

Davon						Außerdem	Lfd. Nr.
Familienarbeitskräfte		ständige Arbeitskräfte		Saisonarbeitskräfte		landwirtschaft- liche Leistungen von Lohnunter- nehmen <sup>1)</sup>	
zusammen	Arbeits- leistung	zusammen	Arbeits- leistung	zusammen	Arbeits- leistung		
Personen	AK-E	Personen	AK-E	Personen	AK-E		
Anzahl							
9	10	11	12	13	14	15	
betriebe							
823	249	74	57	37	7	48	28
35	16	9	6	16	3	.	29
24	6	10	9	196	11	.	30
1 053	411	113	90	25	5	6	31
34	19	17	12	-	-	1	32
15	7	.	.	.	.	0	33
37	14	.	.	.	.	0	34
267	117	18	15	13	2	7	35
2 288	840	255	203	289	27	62	36
Insgesamt: gemeinschaften, -gesellschaften							
-	-	1 489	1 284	795	229	137	37
-	-	68	.	.	.	.	38
-	-	42	.	188	.	.	39
-	-	1 652	1 482	108	47	82	40
-	-	408	372	12	3	14	41
-	-	.	.	.	.	.	42
-	-	.	.	.	.	6	43
-	-	902	830	76	14	44	44
-	-	4 786	4 277	1 301	370	284	45
juristische Personen							
-	-	1 827	1 659	1 817	411	94	46
-	-	139	.	.	.	.	47
-	-	67	.	249	.	.	48
-	-	1 900	1 791	89	24	64	49
-	-	446	394	22	3	24	50
-	-	46	.	.	.	.	51
-	-	395	385	57	12	8	52
-	-	3 223	3 079	169	41	82	53
-	-	8 043	7 544	2 494	574	275	54

Noch. 2. [0601 T] Arbeitskräfte in landwirtschaftlichen Betrieben 2010

2.4 [0601.4] Nach der Anzahl

Lfd. Nr.	Betriebe mit ... Arbeits- kräften	Insgesamt							
		Betriebe	LF	LF je Betrieb	Arbeits- kräfte	davon		Arbeits- leistung	Arbeits- leistung je 100 ha LF
						männlich	weiblich		
		Personen			AK-E				
		Anzahl	ha	Anzahl					
1	2	3	4	5	6	7	8		
		Insgesamt							
1	1 .....	1 843	139 058	75,5	1 843	1 551	292	997	0,7
2	2 .....	963	120 981	125,6	1 926	1 252	674	1 183	1,0
3	3 .....	452	110 757	245,0	1 356	995	361	994	0,9
4	4 und 5 .....	544	185 402	340,8	2 400	1 778	622	1 839	1,0
5	6 und mehr .....	923	794 684	861,0	17 793	11 703	6 090	12 673	1,6
6	Insgesamt.....	4 725	1 350 882	285,9	25 318	17 279	8 039	17 686	1,3
	darunter								
7	6 - 9 .....	384	208 233	542,3	2 732	2 039	693	2 236	1,1
8	10 - 19.....	349	298 168	854,3	4 647	3 412	1 235	3 979	1,3
9	20 und mehr.....	190	288 283	1 517,3	10 414	6 252	4 162	6 458	2,2
									da
									Betriebe der Rechtsform
10	1 .....	1 559	84 517	54,2	1 559	1 296	263	808	1,0
11	2 .....	721	65 316	90,6	1 442	902	540	829	1,3
12	3 .....	304	63 434	208,7	912	651	261	635	1,0
13	4 und 5 .....	305	81 640	267,7	1 328	936	392	937	1,1
14	6 und mehr .....	202	102 984	509,8	3 453	1 682	1 771	1 714	1,7
15	Zusammen .....	3 091	397 891	128,7	8 694	5 467	3 227	4 922	1,2
	darunter								
16	6 - 9 .....	133	64 501	485,0	916	689	227	661	1,0
17	10 - 19.....	57	30 152	529,0	714	473	241	521	1,7
18	20 und mehr.....	12	8 331	694,2	1 823	520	1 303	532	6,4
									da
									Haupterwerbs
19	1 .....	462	46 938	101,6	462	403	59	414	0,9
20	2 .....	334	50 830	152,2	668	449	219	551	1,1
21	3 .....	209	53 838	257,6	627	467	160	512	1,0
22	4 und 5 .....	235	75 059	319,4	1 027	739	288	792	1,1
23	6 und mehr .....	179	97 131	542,6	3 078	1 443	1 635	1 582	1,6
24	Zusammen .....	1 419	323 797	228,2	5 862	3 501	2 361	3 851	1,2
	darunter								
25	6 - 9 .....	118	62 110	526,4	816	629	187	604	1,0
26	10 - 19.....	52	.	.	654	437	217	478	.
27	20 und mehr.....	9	.	.	1 608	377	1 231	501	.

1) und Anderen, z.B. Arbeiten zur Instandsetzung von Wirtschaftsgebäuden, Mahlen und Beizen von Getreide, Mischen von Futtermitteln, Traubenlese mit dem Traubenvollernter, Laubschnitt



nach Rechtsformen und sozialökonomischen Betriebstypen

## der Arbeitskräfte

Davon						Außerdem	Lfd. Nr.
Familienarbeitskräfte		ständige Arbeitskräfte		Saisonarbeitskräfte		landwirtschaftliche Leistungen von Lohnunter- nehmen <sup>1)</sup>	
zusammen	Arbeits- leistung	zusammen	Arbeits- leistung	zusammen	Arbeits- leistung		
Personen	AK-E	Personen	AK-E	Personen	AK-E		
Anzahl							
9	10	11	12	13	14	15	
samt							
1 559	808	284	189	-	-	171	1
1 274	712	608	460	44	12	101	2
590	404	656	561	110	30	62	3
685	476	1 480	1 306	235	57	101	4
423	336	11 707	10 982	5 663	1 355	345	5
4 531	2 735	14 735	13 497	6 052	1 454	780	6
292	231	2 123	1 936	317	69	88	7
113	92	4 018	3 756	516	131	161	8
18	13	5 566	5 291	4 830	1 154	97	9
von: Einzelunternehmen							
1 559	808	-	-	-	-	78	10
1 274	712	134	107	34	10	37	11
590	404	240	209	82	22	32	12
685	476	491	422	152	38	41	13
423	336	1 041	938	1 989	440	33	14
4 531	2 735	1 906	1 676	2 257	510	221	15
292	231	444	397	180	33	17	16
113	92	432	395	169	34	13	17
18	13	165	146	1 640	373	2	18
von: betriebe							
462	414	-	-	-	-	40	19
538	454	108	90	22	8	28	20
373	318	200	179	54	16	24	21
499	403	402	355	126	34	37	22
371	307	941	850	1 766	425	30	23
2 243	1 895	1 651	1 474	1 968	483	159	24
254	211	405	363	157	29	15	25
103	85	.	.	.	.	.	26
14	11	.	.	.	.	.	27

# Noch. 2. [0601 T] Arbeitskräfte in landwirtschaftlichen Betrieben 2010

Noch: 2.4 [0601.4] Nach der Anzahl

Lfd. Nr.	Betriebe mit ... Arbeits- kräften	Insgesamt										
		Betriebe	LF	LF je Betrieb	Arbeits- kräfte	davon		Arbeits- leistung	Arbeits- leistung je 100 ha LF			
						männlich	weiblich					
					Personen					AK-E		
					Anzahl	ha	Anzahl					
1	2	3	4	5	6	7	8					
		Nebenerwerbs										
28	1 .....	1 097	37 578	34,3	1 097	893	204	394	1,0			
29	2 .....	387	14 487	37,4	774	453	321	277	1,9			
30	3 .....	95	9 596	101,0	285	184	101	123	1,3			
31	4 und 5 .....	70	6 581	94,0	301	197	104	144	2,2			
32	6 und mehr .....	23	5 852	254,5	375	239	136	132	2,3			
33	Zusammen .....	1 672	74 094	44,3	2 832	1 966	866	1 070	1,4			
	darunter											
34	6 - 9 .....	15	2 390	159,4	100	60	40	57	2,4			
35	10 - 19 .....	5	.	.	60	36	24	43	.			
36	20 und mehr .....	3	.	.	215	143	72	32	.			
		noch von Betriebe der Rechtsform Personen										
37	1 .....	148	37 815	255,5	148	136	12	99	0,3			
38	2 .....	162	35 722	220,5	324	241	83	229	0,6			
39	3 .....	100	33 932	339,3	300	231	69	239	0,7			
40	4 und 5 .....	165	70 505	427,3	743	580	163	609	0,9			
41	6 und mehr .....	283	220 897	780,6	4 572	3 224	1 348	3 470	1,6			
42	Zusammen .....	858	398 871	464,9	6 087	4 412	1 675	4 646	1,2			
	darunter											
43	6 - 9 .....	133	75 425	567,1	944	728	216	803	1,1			
44	10 - 19 .....	106	87 873	829,0	1 394	1 001	393	1 187	1,4			
45	20 und mehr .....	44	57 599	1 309,1	2 234	1 495	739	1 480	2,6			
		Betriebe der Rechtsform										
46	1 .....	136	16 726	123,0	136	119	17	89	0,5			
47	2 .....	80	19 943	249,3	160	109	51	125	0,6			
48	3 .....	48	13 391	279,0	144	113	31	120	0,9			
49	4 und 5 .....	74	33 257	449,4	329	262	67	293	0,9			
50	6 und mehr .....	438	470 803	1 074,9	9 768	6 797	2 971	7 489	1,6			
51	Zusammen .....	776	554 121	714,1	10 537	7 400	3 137	8 118	1,5			
	darunter											
52	6 - 9 .....	118	68 308	578,9	872	622	250	773	1,1			
53	10 - 19 .....	186	180 142	968,5	2 539	1 938	601	2 271	1,3			
54	20 und mehr .....	134	222 353	1 659,3	6 357	4 237	2 120	4 446	2,0			

1) und Anderen, z.B. Arbeiten zur Instandsetzung von Wirtschaftsgebäuden, Mahlen und Beizen von Getreide, Mischen von Futterrationen, Traubenlese mit dem Traubenvollernter, Laubschnitt

nach Rechtsformen und sozialökonomischen Betriebstypen

der Arbeitskräfte

Davon						Außerdem	Lfd. Nr.
Familienarbeitskräfte		ständige Arbeitskräfte		Saisonarbeitskräfte		landwirtschaftliche Leistungen von Lohnunternehmen <sup>1)</sup>	
zusammen	Arbeitsleistung	zusammen	Arbeitsleistung	zusammen	Arbeitsleistung		
Personen	AK-E	Personen	AK-E	Personen	AK-E		
Anzahl							
9	10	11	12	13	14	15	
betriebe							
1 097	394	-	-	-	-	38	28
736	258	26	18	12	2	9	29
217	86	40	30	28	7	9	30
186	73	89	67	26	4	4	31
52	30	100	88	223	15	3	32
2 288	840	255	203	289	27	62	33
38	20	39	34	23	3	2	34
10	7	.	.	.	.	.	35
4	2	.	.	.	.	.	36
Insgesamt: gemeinschaften, -gesellschaften							
-	-	148	99	-	-	60	37
-	-	.	.	.	.	36	38
-	-	.	.	.	.	21	39
-	-	668	591	75	18	37	40
-	-	3 371	3 124	1 201	346	129	41
-	-	4 786	4 277	1 301	370	284	42
-	-	853	784	91	19	46	43
-	-	1 246	1 155	148	33	59	44
-	-	1 272	1 186	962	294	24	45
juristische Personen							
-	-	136	89	-	-	33	46
-	-	.	.	.	.	27	47
-	-	.	.	.	.	8	48
-	-	321	292	8	1	23	49
-	-	7 295	6 920	2 473	569	184	50
-	-	8 043	7 544	2 494	574	275	51
-	-	826	755	46	18	24	52
-	-	2 340	2 206	199	65	88	53
-	-	4 129	3 959	2 228	487	71	54

**2.5 [0601] Arbeitskräfte in landwirtschaftlichen**

Schl. Nr.	Land Kreisfreie Stadt Landkreis	Insgesamt							
		Betriebe	LF	LF je Betrieb	Arbeits- kräfte	davon		Arbeits- leistung	Arbeits- leistung je 100 ha LF
						männlich	weiblich		
		Anzahl	ha		Anzahl				
1	2	3	4	5	6	7	8		
13	Mecklenburg- Vorpommern.....	4 725	1 350 882	285,9	25 318	17 279	8 039	17 686	1,3
13001	Greifswald.....	9	1 116	124,0	19	11	8	12	1,1
13002	Neubrandenburg ...	7	632	90,3	13	9	4	4	0,6
13003	Rostock.....	17	2 418	142,3	186	92	94	58	2,4
13004	Schwerin.....	12	318	26,5	32	24	8	23	7,1
13005	Stralsund .....	2	.	.	.	.	-	.	.
13006	Wismar .....	2	.	.	.	.	-	.	.
13051	Bad Doberan.....	355	89 496	252,1	2 365	1 166	1 199	1 393	1,6
13052	Demmin .....	379	132 372	349,3	1 964	1 378	586	1 547	1,2
13053	Güstrow .....	472	133 719	283,3	2 375	1 669	706	1 815	1,4
13054	Ludwigslust.....	617	134 580	218,1	5 155	3 327	1 828	2 638	2,0
13055	Mecklenburg- Strelitz .....	360	97 217	270,0	1 449	1 058	391	1 051	1,1
13056	Müritz.....	327	85 134	260,3	1 245	917	328	975	1,1
13057	Nordvorpommern ..	421	139 992	332,5	2 009	1 486	523	1 589	1,1
13058	Nordwest- mecklenburg.....	501	140 328	280,1	2 868	1 970	898	1 936	1,4
13059	Ostvorpommern....	387	119 341	308,4	1 497	1 126	371	1 235	1,0
13060	Parchim .....	431	131 561	305,2	2 048	1 482	566	1 690	1,3
13061	Rügen .....	215	62 191	289,3	916	684	232	702	1,1
13062	Uecker-Randow ....	211	80 381	381,0	1 172	875	297	1 015	1,3

1) und Anderen, z.B. Arbeiten zur Instandsetzung von Wirtschaftsgebäuden, Mahlen und Beizen von Getreide, Mischen von Futtermitteln, Traubenlese mit dem Traubenvollernter, Laubschnitt

nach Rechtsformen und sozialökonomischen Betriebstypen

**Betrieben 2010 nach Kreisen**

Davon						Außerdem	Schl. Nr.
Familienarbeitskräfte		ständige Arbeitskräfte		Saisonarbeitskräfte		landwirtschaft- liche Leistungen von Lohnunter- nehmen <sup>1)</sup>	
zusammen	Arbeits- leistung	zusammen	Arbeits- leistung	zusammen	Arbeits- leistung		
Personen	AK-E	Personen	AK-E	Personen	AK-E		
Anzahl							
9	10	11	12	13	14	15	
4 531	2 735	14 735	13 497	6 052	1 454	780	13
.	.	.	.	-	-	0	13001
.	.	-	-	.	.	.	13002
.	.	41	35	.	.	3	13003
.	.	18	15	.	.	.	13004
.	.	.	.	-	-	-	13005
.	.	.	.	-	-	.	13006
368	217	1 010	917	987	259	102	13051
323	205	1 355	1 271	286	71	69	13052
475	294	1 545	1 396	355	125	72	13053
689	340	1 885	1 736	2 581	562	71	13054
342	198	922	814	185	39	34	13055
303	191	841	761	101	23	48	13056
370	243	1 357	1 258	282	89	80	13057
483	288	1 630	1 479	755	170	85	13058
357	234	1 033	966	107	35	67	13059
375	250	1 515	1 414	158	26	79	13060
195	119	654	567	67	16	38	13061
198	126	922	866	52	23	31	13062

### 3. [0602 T] Arbeitskräfte in landwirtschaftlichen Betrieben 2010

#### 3.1 [0602.1] Arbeitskräfte insgesamt nach Rechtsformen, sozialökonomischen Betriebstypen

Lfd. Nr.	Landwirtschaftlich genutzte Fläche von ... bis unter ... ha	Insgesamt		Und			
		Betriebe	Personen	vollbe		und	
				zusammen		männlich	
				Betriebe	Personen	Betriebe	Personen
		Anzahl					
1	2	3	4	5	6		
							Insgesamt
1	unter 5.....	275	894	137	514	122	280
2	5 - 10.....	526	861	109	230	84	147
3	10 - 20.....	589	1 056	177	307	151	205
4	20 - 50.....	659	1 454	261	416	218	287
5	50 - 100.....	411	987	225	397	203	293
6	100 - 200.....	544	1 704	415	948	400	734
7	200 - 500.....	866	5 360	801	2 424	781	1 972
8	500 - 1 000.....	514	4 478	491	3 125	488	2 599
9	1 000 und mehr.....	341	8 524	332	5 578	331	4 422
10	Insgesamt .....	4 725	25 318	2 948	13 939	2 778	10 939
							da
							Betriebe der Rechtsform
11	unter 5.....	211	431	82	154	68	90
12	5 - 10.....	467	695	80	135	60	83
13	10 - 20.....	485	709	115	137	92	99
14	20 - 50.....	560	1 006	208	283	170	186
15	50 - 100.....	323	572	179	236	160	186
16	100 - 200.....	395	887	305	528	295	415
17	200 - 500.....	474	3 165	437	1 085	427	920
18	500 - 1 000.....	150	918	143	581	141	519
19	1 000 und mehr.....	26	311	23	200	23	167
20	Zusammen.....	3 091	8 694	1 572	3 339	1 436	2 665
							da
							Haupterwerbs
21	unter 5.....	67	213	61	129	54	.
22	5 - 10.....	54	124	45	86	37	56
23	10 - 20.....	77	143	66	80	56	61
24	20 - 50.....	187	405	141	198	123	136
25	50 - 100.....	170	282	147	191	132	152
26	100 - 200.....	280	652	249	440	243	343
27	200 - 500.....	418	2 855	394	999	385	842
28	500 - 1 000.....	142	.	140	.	138	.
29	1 000 und mehr.....	24	.	22	.	22	.
30	Zusammen.....	1 419	5 862	1 265	2 887	1 190	2 335

**nach Art der Beschäftigung und Geschlecht**  
**und Größenklassen der landwirtschaftlich genutzten Fläche**

zwar								Lfd. Nr.
schäftigt		teilbeschäftigt						
zwar		zusammen		und zwar				
weiblich				männlich		weiblich		
Betriebe	Personen	Betriebe	Personen	Betriebe	Personen	Betriebe	Personen	
Anzahl								
7	8	9	10	11	12	13	14	
samt								
77	234	201	380	156	207	101	173	1
52	83	449	631	377	434	177	197	2
61	102	458	749	384	479	185	270	3
96	129	490	1 038	412	615	236	423	4
61	104	263	590	214	368	131	222	5
137	214	310	756	235	426	161	330	6
291	452	527	2 936	397	1 140	302	1 796	7
243	526	362	1 353	283	876	231	477	8
256	1 156	256	2 946	197	1 795	193	1 151	9
1 274	3 000	3 316	11 379	2 655	6 340	1 717	5 039	10
von: Einzelunternehmen								
41	64	165	277	130	155	74	122	11
36	52	410	560	344	386	159	174	12
35	38	403	572	338	389	159	183	13
76	97	424	723	356	476	204	247	14
41	50	200	336	161	229	93	107	15
96	113	225	359	168	219	112	140	16
138	165	304	2 080	228	672	173	1 408	17
47	62	116	337	94	203	72	134	18
12	33	23	111	20	73	15	38	19
522	674	2 270	5 355	1 839	2 802	1 061	2 553	20
von: betriebe								
32	.	33	84	14	22	27	62	21
20	30	20	38	14	22	10	16	22
18	19	28	63	25	36	11	27	23
47	62	84	207	60	125	53	82	24
35	39	65	91	43	49	33	42	25
83	97	137	212	91	116	77	96	26
131	157	256	1 856	189	535	148	1 321	27
46	.	109	.	89	.	69	.	28
11	.	21	.	19	.	13	.	29
423	552	753	2 975	544	1 166	441	1 809	30

Noch: 3. [0602 T] Arbeitskräfte in landwirtschaftlichen Betrieben 2010

Noch: 3.1 [0602.1] Arbeitskräfte insgesamt nach Rechtsformen, sozialökonomischen Betriebstypen

Lfd. Nr.	Landwirtschaftlich genutzte Fläche von ... bis unter ... ha	Insgesamt		Und				
		Betriebe	Personen	vollbe und				
				zusammen		männlich		
				Betriebe	Personen	Betriebe	Personen	
		Anzahl						
1	2	3	4	5	6			
		Nebenerwerbs						
31	unter 5.....	144	218	21	25	14	.	
32	5 - 10.....	413	571	35	49	23	27	
33	10 - 20.....	408	566	49	57	36	38	
34	20 - 50.....	373	601	67	85	47	50	
35	50 - 100.....	153	290	32	45	28	34	
36	100 - 200.....	115	235	56	88	52	72	
37	200 - 500.....	56	310	43	86	42	78	
38	500 - 1 000.....	8	.	3	.	3	.	
39	1 000 und mehr.....	2	.	1	.	1	.	
40	Zusammen.....	1 672	2 832	307	452	246	330	
		noch von Betriebe der Rechtsform Personen						
41	unter 5.....	21	114	19	95	19	54	
42	5 - 10.....	28	77	14	40	14	29	
43	10 - 20.....	39	87	20	44	19	35	
44	20 - 50.....	46	217	25	53	23	43	
45	50 - 100.....	57	212	27	51	24	37	
46	100 - 200.....	94	494	69	196	66	142	
47	200 - 500.....	295	1 574	275	965	270	760	
48	500 - 1 000.....	183	1 754	172	1 124	172	937	
49	1 000 und mehr.....	95	1 558	90	1 184	89	940	
50	Zusammen.....	858	6 087	711	3 752	696	2 977	
		Betriebe der Rechtsform						
51	unter 5.....	43	349	36	265	35	136	
52	5 - 10.....	31	89	15	55	10	35	
53	10 - 20.....	65	260	42	126	40	71	
54	20 - 50.....	53	231	28	80	25	58	
55	50 - 100.....	31	203	19	110	19	70	
56	100 - 200.....	55	323	41	224	39	177	
57	200 - 500.....	97	621	89	374	84	292	
58	500 - 1 000.....	181	1 806	176	1 420	175	1 143	
59	1 000 und mehr.....	220	6 655	219	4 194	219	3 315	
60	Zusammen.....	776	10 537	665	6 848	646	5 297	



nach Art der Beschäftigung und Geschlecht  
und Größenklassen der landwirtschaftlich genutzten Fläche

zwar								Lfd. Nr.
schäftigt		teilbeschäftigt						
zwar		zusammen		und zwar				
weiblich				männlich		weiblich		
Betriebe	Personen	Betriebe	Personen	Betriebe	Personen	Betriebe	Personen	
Anzahl								
7	8	9	10	11	12	13	14	
betriebe								
9	.	132	193	116	133	47	60	31
16	22	390	522	330	364	149	158	32
17	19	375	509	313	353	148	156	33
29	35	340	516	296	351	151	165	34
6	11	135	245	118	180	60	65	35
13	16	88	147	77	103	35	44	36
7	8	48	224	39	137	25	87	37
1	.	7	.	5	.	3	.	38
1	.	2	.	1	.	2	.	39
99	122	1 517	2 380	1 295	1 636	620	744	40
Insgesamt: gemeinschaften, -gesellschaften								
12	41	10	19	7	11	6	8	41
7	11	20	37	16	22	10	15	42
7	9	24	43	23	30	12	13	43
6	10	29	164	26	102	16	62	44
11	14	44	161	35	91	27	70	45
25	54	51	298	40	149	28	149	46
112	205	171	609	125	332	104	277	47
82	187	123	630	97	447	75	183	48
59	244	68	374	56	251	48	123	49
321	775	540	2 335	425	1 435	326	900	50
juristische Personen								
24	129	26	84	19	41	21	43	51
9	20	19	34	17	26	8	8	52
19	55	31	134	23	60	14	74	53
14	22	37	151	30	37	16	114	54
9	40	19	93	18	48	11	45	55
16	47	34	99	27	58	21	41	56
41	82	52	247	44	136	25	111	57
114	277	123	386	92	226	84	160	58
185	879	165	2 461	121	1 471	130	990	59
431	1 551	506	3 689	391	2 103	330	1 586	60

**3.2 [0602.1] Arbeitskräfte insgesamt**

Schl. Nr.	Land Kreisfreie Stadt Landkreis	Insgesamt		Und			
		Betriebe	Personen	vollbe			
				zusammen		und	
				männlich			
				Betriebe	Personen	Betriebe	Personen
		Anzahl					
1	2	3	4	5	6		
13	Mecklenburg- Vorpommern .....	4 725	25 318	2 948	13 939	2 778	10 939
13001	Greifswald .....	9	19	4	7	4	.
13002	Neubrandenburg .....	7	13	1	.	1	.
13003	Rostock .....	17	186	8	33	6	19
13004	Schwerin .....	12	32	7	12	6	.
13005	Stralsund .....	2	.	1	.	1	.
13006	Wismar .....	2	.	1	.	1	.
13051	Bad Doberan .....	355	2 365	208	937	199	750
13052	Demmin .....	379	1 964	236	1 312	228	1 037
13053	Güstrow .....	472	2 375	286	1 446	272	1 126
13054	Ludwigslust .....	617	5 155	332	1 746	310	1 255
13055	Mecklenburg-Strelitz .....	360	1 449	207	838	188	657
13056	Müritz .....	327	1 245	207	798	197	635
13057	Nordvorpommern .....	421	2 009	284	1 323	269	1 074
13058	Nordwestmecklenburg .....	501	2 868	334	1 523	319	1 247
13059	Ostvorpommern .....	387	1 497	262	1 045	251	820
13060	Parchim .....	431	2 048	299	1 461	275	1 118
13061	Rügen .....	215	916	123	569	112	465
13062	Uecker-Randow .....	211	1 172	148	884	139	717

nach Art der Beschäftigung und Geschlecht

nach Kreisen

zwar								Schl. Nr.
schäftigt		teilbeschäftigt						
zwar		zusammen		und zwar				
weiblich				männlich		weiblich		
Betriebe	Personen	Betriebe	Personen	Betriebe	Personen	Betriebe	Personen	
Anzahl								
7	8	9	10	11	12	13	14	
1 274	3 000	3 316	11 379	2 655	6 340	1 717	5 039	13
2	.	7	12	5	.	4	.	13001
1	.	6	.	6	8	3	.	13002
5	14	14	153	11	73	9	80	13003
1	.	9	20	7	13	5	7	13004
-	-	1	.	1	.	-	-	13005
-	-	1	.	1	.	-	-	13006
91	187	263	1 428	222	416	132	1 012	13051
99	275	271	652	217	341	123	311	13052
131	320	352	929	287	543	195	386	13053
164	491	460	3 409	369	2 072	262	1 337	13054
90	181	266	611	221	401	120	210	13055
84	163	209	447	170	282	102	165	13056
136	249	301	686	231	412	149	274	13057
116	276	348	1 345	286	723	184	622	13058
104	225	238	452	185	306	111	146	13059
126	343	272	587	219	364	139	223	13060
60	104	163	347	128	219	91	128	13061
64	167	135	288	89	158	88	130	13062

**3.3 [0602.2] Familienarbeitskräfte der Rechtsform Einzelunternehmen nach sozialökonomischen**

Lfd. Nr.	Landwirtschaftlich genutzte Fläche von ... bis unter ... ha	Insgesamt		Und			
		Betriebe	Personen	vollbe			
				zusammen		und	
				männlich			
		Betriebe	Personen	Betriebe	Personen		
Anzahl							
1	2	3	4	5	6		
Betriebe der Rechtsform							
1	unter 5.....	211	290	80	99	65	70
2	5 - 10.....	467	592	78	93	58	59
3	10 - 20.....	485	626	112	125	88	92
4	20 - 50.....	560	815	199	231	157	161
5	50 - 100.....	323	453	173	196	154	160
6	100 - 200.....	395	635	291	387	274	301
7	200 - 500.....	474	814	407	572	387	459
8	500 - 1 000.....	150	264	134	177	126	143
9	1 000 und mehr.....	26	42	18	26	18	20
10	Insgesamt.....	3 091	4 531	1 492	1 906	1 327	1 465
da							
Haupterwerbs							
11	unter 5.....	67	106	61	79	52	57
12	5 - 10.....	54	68	45	54	36	36
13	10 - 20.....	77	92	66	76	55	58
14	20 - 50.....	187	260	140	167	116	120
15	50 - 100.....	170	233	144	166	129	135
16	100 - 200.....	280	459	242	333	230	256
17	200 - 500.....	418	732	380	542	362	.
18	500 - 1 000.....	142	.	131	.	124	.
19	1 000 und mehr.....	24	.	17	.	17	.
20	Zusammen.....	1 419	2 243	1 226	1 616	1 121	1 254
Nebenerwerbs							
21	unter 5.....	144	184	19	20	13	13
22	5 - 10.....	413	524	33	39	22	23
23	10 - 20.....	408	534	46	49	33	34
24	20 - 50.....	373	555	59	64	41	41
25	50 - 100.....	153	220	29	30	25	25
26	100 - 200.....	115	176	49	54	44	45
27	200 - 500.....	56	82	27	30	25	.
28	500 - 1 000.....	8	.	3	.	2	.
29	1 000 und mehr.....	2	.	1	.	1	.
30	Zusammen.....	1 672	2 288	266	290	206	211

nach Art der Beschäftigung und Geschlecht

### Betriebstypen und Größenklassen der landwirtschaftlich genutzten Fläche

zwar								Lfd. Nr.
schäftigt		teilbeschäftigt						
zwar		zusammen		und zwar				
weiblich				männlich		weiblich		
Betriebe	Personen	Betriebe	Personen	Betriebe	Personen	Betriebe	Personen	
Anzahl								
7	8	9	10	11	12	13	14	
Einzelunternehmen								
29	29	151	191	120	129	59	62	1
33	34	399	499	330	348	149	151	2
33	33	388	501	324	344	151	157	3
68	70	402	584	334	383	188	201	4
34	36	184	257	146	167	85	90	5
85	86	187	248	127	143	98	105	6
107	113	198	242	94	96	140	146	7
34	34	65	87	28	29	51	58	8
5	6	15	16	7	7	9	9	9
428	441	1 989	2 625	1 510	1 646	930	979	10
von: betriebe								
22	22	22	27	7	9	17	18	11
18	18	13	14	8	8	6	6	12
18	18	14	16	12	12	4	4	13
46	47	67	93	45	50	40	43	14
29	31	52	67	33	34	28	33	15
76	77	100	126	52	58	64	68	16
104	.	158	190	63	64	121	126	17
33	.	58	.	24	25	48	.	18
5	6	13	.	7	7	7	.	19
351	362	497	627	251	267	335	360	20
betriebe								
7	7	129	164	113	120	42	44	21
15	16	386	485	322	340	143	145	22
15	15	374	485	312	332	147	153	23
22	23	335	491	289	333	148	158	24
5	5	132	190	113	133	57	57	25
9	9	87	122	75	85	34	37	26
3	.	40	52	31	32	19	20	27
1	.	7	.	4	4	3	.	28
-	-	2	.	-	-	2	.	29
77	79	1 492	1 998	1 259	1 379	595	619	30

**3.4 [0602.2] Familienarbeitskräfte**

Schl. Nr.	Land Kreisfreie Stadt Landkreis	Insgesamt		Und			
		Betriebe	Personen	vollbe			
				zusammen		und	
				männlich			
				Betriebe	Personen	Betriebe	Personen
		Anzahl					
1	2	3	4	5	6		
13	Mecklenburg- Vorpommern .....	3 091	4 531	1 492	1 906	1 327	1 465
13001	Greifswald .....	9	15	4	7	4	.
13002	Neubrandenburg .....	7	11	1	.	1	.
13003	Rostock .....	12	14	5	6	3	.
13004	Schwerin .....	8	11	4	5	3	.
13005	Stralsund .....	1	.	-	-	-	-
13006	Wismar .....	1	.	1	.	1	.
13051	Bad Doberan .....	253	368	117	150	109	118
13052	Demmin .....	228	323	107	142	96	107
13053	Güstrow .....	307	475	151	197	136	151
13054	Ludwigslust .....	435	689	157	211	141	157
13055	Mecklenburg-Strelitz .....	244	342	106	133	90	103
13056	Müritz .....	219	303	114	137	101	109
13057	Nordvorpommern .....	260	370	133	177	112	126
13058	Nordwestmecklenburg .....	322	483	163	203	153	168
13059	Ostvorpommern .....	265	357	148	181	135	147
13060	Parchim .....	260	375	147	180	124	135
13061	Rügen .....	126	195	60	83	50	57
13062	Uecker-Randow .....	134	198	74	91	68	73

nach Art der Beschäftigung und Geschlecht

nach Kreisen

zwar								Schl. Nr.
schäftigt		teilbeschäftigt						
zwar		zusammen		und zwar				
weiblich				männlich		weiblich		
Betriebe	Personen	Betriebe	Personen	Betriebe	Personen	Betriebe	Personen	
Anzahl								
7	8	9	10	11	12	13	14	
428	441	1 989	2 625	1 510	1 646	930	979	13
2	.	7	8	4	4	4	4	13001
1	.	6	.	6	6	3	.	13002
2	.	8	8	5	5	3	3	13003
1	.	5	6	4	.	2	.	13004
-	-	1	.	1	.	-	-	13005
-	-	-	-	-	-	-	-	13006
30	32	164	218	134	145	71	73	13051
33	35	149	181	112	116	63	65	13052
43	46	203	278	157	175	98	103	13053
52	54	328	478	260	297	168	181	13054
30	30	164	209	127	138	68	71	13055
28	28	128	166	98	108	55	58	13056
51	51	161	193	117	125	67	68	13057
35	35	214	280	155	168	105	112	13058
33	34	144	176	102	105	67	71	13059
43	45	147	195	116	124	67	71	13060
26	26	82	112	62	69	41	43	13061
18	18	78	107	50	56	48	51	13062

**3.5 [0602.3] Ständige Arbeitskräfte nach Rechtsformen, sozialökonomischen Betriebs**

Lfd. Nr.	Landwirtschaftlich genutzte Fläche von ... bis unter ... ha	Insgesamt		Und			
		Betriebe	Personen	vollbe			
				zusammen		und	
				männlich			
		Betriebe	Personen	Betriebe	Personen	Betriebe	Personen
Anzahl							
1	2	3	4	5	6		
							Insgesamt
1	unter 5.....	98	548	77	415	67	210
2	5 - 10.....	82	221	43	137	33	88
3	10 - 20.....	129	290	71	182	66	113
4	20 - 50.....	142	361	76	185	66	126
5	50 - 100.....	126	392	67	201	60	133
6	100 - 200.....	256	758	193	561	182	433
7	200 - 500.....	691	2 345	629	1 852	610	1 513
8	500 - 1 000.....	489	3 488	468	2 948	466	2 456
9	1 000 und mehr.....	339	6 332	332	5 552	330	4 402
10	Insgesamt .....	2 352	14 735	1 956	12 033	1 880	9 474
							da
							Betriebe der Rechtsform
11	unter 5.....	34	102	22	55	13	20
12	5 - 10.....	23	66	14	42	9	24
13	10 - 20.....	25	31	9	12	7	7
14	20 - 50.....	43	95	23	52	18	25
15	50 - 100.....	38	68	21	40	17	26
16	100 - 200.....	107	190	83	141	77	114
17	200 - 500.....	299	657	265	513	256	461
18	500 - 1 000.....	125	489	120	404	119	376
19	1 000 und mehr.....	24	208	23	174	22	147
20	Zusammen.....	718	1 906	580	1 433	538	1 200
							da
							Haupterwerbs
21	unter 5.....	25	86	18	50	10	.
22	5 - 10.....	11	40	10	.	8	.
23	10 - 20.....	14	17	3	4	3	.
24	20 - 50.....	24	54	12	31	11	16
25	50 - 100.....	28	44	16	25	13	.
26	100 - 200.....	89	145	69	107	64	87
27	200 - 500.....	267	586	235	457	226	410
28	500 - 1 000.....	124	.	119	.	118	.
29	1 000 und mehr.....	22	.	22	.	21	.
30	Zusammen.....	604	1 651	504	1 271	474	1 081



nach Art der Beschäftigung und Geschlecht

**typen und Größenklassen der landwirtschaftlich genutzten Fläche**

zwar								Lfd. Nr.
schäftigt		teilbeschäftigt						
zwar		zusammen		und zwar				
weiblich				männlich		weiblich		
Betriebe	Personen	Betriebe	Personen	Betriebe	Personen	Betriebe	Personen	
Anzahl								
7	8	9	10	11	12	13	14	
samt								
53	205	59	133	34	52	45	81	1
23	49	49	84	41	55	21	29	2
30	69	71	108	56	65	29	43	3
31	59	90	176	75	102	40	74	4
28	68	87	191	70	119	45	72	5
56	128	124	197	84	113	64	84	6
195	339	283	493	191	280	160	213	7
216	492	239	540	147	282	169	258	8
253	1 150	208	780	118	418	170	362	9
885	2 559	1 210	2 702	816	1 486	743	1 216	10
von: Einzelunternehmen								
17	35	23	47	9	11	18	36	11
7	18	12	24	9	13	6	11	12
4	5	18	19	13	13	5	6	13
11	27	26	43	20	27	10	16	14
8	14	25	28	18	19	9	9	15
15	27	42	49	28	31	17	18	16
42	52	93	144	65	92	40	52	17
20	28	41	85	31	56	23	29	18
9	27	11	34	6	16	8	18	19
133	233	291	473	199	278	136	195	20
von: betriebe								
15	.	15	36	5	7	13	29	21
4	.	4	.	3	6	1	.	22
1	.	12	13	8	.	4	.	23
4	15	14	23	9	14	7	9	24
6	.	18	19	11	.	8	.	25
11	20	33	38	22	24	14	14	26
38	47	83	129	60	86	32	43	27
20	28	41	85	31	56	23	29	28
8	.	9	.	5	.	6	.	29
107	190	229	380	154	227	108	153	30

Noch: 3. [0602 T] Arbeitskräfte in landwirtschaftlichen Betrieben 2010

Noch: 3.5 [0602.3] Ständige Arbeitskräfte nach Rechtsformen, sozialökonomischen Betriebs

Lfd. Nr.	Landwirtschaftlich genutzte Fläche von ... bis unter ... ha	Insgesamt		Und			
		Betriebe	Personen	vollbe und			
				zusammen		männlich	
				Betriebe	Personen	Betriebe	Personen
		Anzahl					
1	2	3	4	5	6		
Nebenerwerbs							
31	unter 5.....	9	16	4	5	3	.
32	5 - 10.....	12	26	4	.	1	.
33	10 - 20.....	11	14	6	8	4	.
34	20 - 50.....	19	41	11	21	7	9
35	50 - 100.....	10	24	5	15	4	.
36	100 - 200.....	18	45	14	34	13	27
37	200 - 500.....	32	71	30	56	30	51
38	500 - 1 000.....	1	.	1	.	1	.
39	1 000 und mehr.....	2	.	1	.	1	.
40	Zusammen.....	114	255	76	162	64	119
noch von Betriebe der Rechtsform Personen							
41	unter 5.....	21	111	19	95	19	54
42	5 - 10.....	28	70	14	40	14	29
43	10 - 20.....	39	86	20	44	19	35
44	20 - 50.....	46	113	25	53	23	43
45	50 - 100.....	57	154	27	51	24	37
46	100 - 200.....	94	289	69	196	66	142
47	200 - 500.....	295	1 228	275	965	270	760
48	500 - 1 000.....	183	1 316	172	1 124	172	937
49	1 000 und mehr.....	95	1 419	90	1 184	89	940
50	Zusammen.....	858	4 786	711	3 752	696	2 977
Betriebe der Rechtsform							
51	unter 5.....	43	335	36	265	35	136
52	5 - 10.....	31	85	15	55	10	35
53	10 - 20.....	65	173	42	126	40	71
54	20 - 50.....	53	153	28	80	25	58
55	50 - 100.....	31	170	19	110	19	70
56	100 - 200.....	55	279	41	224	39	177
57	200 - 500.....	97	460	89	374	84	292
58	500 - 1 000.....	181	1 683	176	1 420	175	1 143
59	1 000 und mehr.....	220	4 705	219	4 194	219	3 315
60	Zusammen.....	776	8 043	665	6 848	646	5 297

nach Art der Beschäftigung und Geschlecht

typen und Größenklassen der landwirtschaftlich genutzten Fläche

zwar		teilbeschäftigt						Lfd. Nr.
schäftigt								
zwar		zusammen		und zwar				
weiblich				männlich		weiblich		
Betriebe	Personen	Betriebe	Personen	Betriebe	Personen	Betriebe	Personen	
Anzahl								
7	8	9	10	11	12	13	14	
betriebe								
2	.	8	11	4	4	5	7	31
3	.	8	.	6	7	5	.	32
3	.	6	6	5	.	1	.	33
7	12	12	20	11	13	3	7	34
2	.	7	9	7	.	1	.	35
4	7	9	11	6	7	3	4	36
4	5	10	15	5	6	8	9	37
-	-	-	-	-	-	-	-	38
1	.	2	.	1	.	2	.	39
26	43	62	93	45	51	28	42	40
Insgesamt: gemeinschaften, -gesellschaften								
12	41	10	16	7	8	6	8	41
7	11	19	30	16	19	8	11	42
7	9	24	42	23	29	12	13	43
6	10	28	60	25	40	15	20	44
11	14	43	103	34	69	26	34	45
25	54	49	93	34	53	27	40	46
112	205	147	263	94	137	97	126	47
82	187	94	192	57	94	66	98	48
59	244	55	235	32	144	43	91	49
321	775	469	1 034	322	593	300	441	50
juristische Personen								
24	129	26	70	18	33	21	37	51
9	20	18	30	16	23	7	7	52
19	55	29	47	20	23	12	24	53
14	22	36	73	30	35	15	38	54
9	40	19	60	18	31	10	29	55
16	47	33	55	22	29	20	26	56
41	82	43	86	32	51	23	35	57
114	277	104	263	59	132	80	131	58
185	879	142	511	80	258	119	253	59
431	1 551	450	1 195	295	615	307	580	60

**3.6 [0602.3] Ständige Arbeitskräfte**

Schl. Nr.	Land Kreisfreie Stadt Landkreis	Insgesamt		Und			
		Betriebe	Personen	vollbe			
				zusammen		und	
				männlich			
				Betriebe	Personen	Betriebe	Personen
		Anzahl					
1	2	3	4	5	6		
13	Mecklenburg- Vorpommern .....	2 352	14 735	1 956	12 033	1 880	9 474
13001	Greifswald .....	2	.	-	-	-	-
13002	Neubrandenburg .....	-	-	-	-	-	-
13003	Rostock .....	8	41	5	27	4	15
13004	Schwerin .....	6	18	4	.	4	.
13005	Stralsund .....	1	.	1	.	1	.
13006	Wismar .....	1	.	-	-	-	-
13051	Bad Doberan .....	169	1 010	140	787	134	632
13052	Demmin .....	220	1 355	180	1 170	177	930
13053	Güstrow .....	248	1 545	191	1 249	181	975
13054	Ludwigslust .....	238	1 885	205	1 535	196	1 098
13055	Mecklenburg-Strelitz .....	171	922	135	705	126	554
13056	Müritz .....	160	841	134	661	130	526
13057	Nordvorpommern .....	231	1 357	205	1 146	198	948
13058	Nordwestmecklenburg .....	269	1 630	229	1 320	220	1 079
13059	Ostvorpommern .....	183	1 033	160	864	156	673
13060	Parchim .....	219	1 515	186	1 281	182	983
13061	Rügen .....	117	654	83	486	78	408
13062	Uecker-Randow .....	109	922	98	793	93	644

nach Art der Beschäftigung und Geschlecht

nach Kreisen

zwar								Schl. Nr.
schäftigt		teilbeschäftigt						
zwar		zusammen		und zwar				
weiblich				männlich		weiblich		
Betriebe	Personen	Betriebe	Personen	Betriebe	Personen	Betriebe	Personen	
Anzahl								
7	8	9	10	11	12	13	14	
885	2 559	1 210	2 702	816	1 486	743	1 216	13
-	-	2	.	2	.	1	.	13001
-	-	-	-	-	-	-	-	13002
3	12	6	14	3	5	5	9	13003
-	-	4	.	3	7	2	.	13004
-	-	-	-	-	-	-	-	13005
-	-	1	.	1	.	-	-	13006
62	155	91	223	61	118	58	105	13051
70	240	103	185	72	105	53	80	13052
90	274	150	296	105	149	95	147	13053
117	437	129	350	80	174	88	176	13054
64	151	90	217	69	141	49	76	13055
58	135	74	180	49	96	48	84	13056
88	198	110	211	68	108	72	103	13057
87	241	134	310	91	186	78	124	13058
77	191	77	169	57	119	37	50	13059
86	298	114	234	76	125	67	109	13060
35	78	69	168	47	90	49	78	13061
48	149	56	129	32	59	41	70	13062

Noch: 3. [0602 T] Arbeitskräfte in landwirtschaftlichen Betrieben 2010  
nach Art der Beschäftigung und Geschlecht

**3.7 [0602.4] Saisonarbeitskräfte nach Rechtsformen, sozialökonomischen Betriebstypen  
und Größenklassen der landwirtschaftlich genutzten Fläche**

Lfd. Nr.	Landwirtschaftlich genutzte Fläche von ... bis unter ... ha	Insgesamt		Und zwar			
		Betriebe	Personen	männlich		weiblich	
				Betriebe	Personen	Betriebe	Personen
		Anzahl					
		1	2	3	4	5	6
		Insgesamt					
1	unter 5.....	23	56	14	26	17	30
2	5 - 10.....	19	48	16	31	10	17
3	10 - 20.....	19	140	18	70	9	70
4	20 - 50.....	24	278	21	130	14	148
5	50 - 100.....	19	142	17	82	7	60
6	100 - 200.....	52	311	48	170	10	141
7	200 - 500.....	195	2 201	189	764	28	1 437
8	500 - 1 000.....	169	726	165	565	30	161
9	1 000 und mehr.....	131	2 150	123	1 370	46	780
10	Insgesamt .....	651	6 052	611	3 208	171	2 844
		davon:					
		Betriebe der Rechtsform Einzelunternehmen					
11	unter 5.....	17	39	10	15	14	24
12	5 - 10.....	15	37	13	25	7	12
13	10 - 20.....	14	52	13	.	6	.
14	20 - 50.....	17	96	16	66	8	30
15	50 - 100.....	13	51	11	.	3	.
16	100 - 200.....	37	62	33	45	4	17
17	200 - 500.....	119	1 694	118	484	13	1 210
18	500 - 1 000.....	62	165	61	118	7	47
19	1 000 und mehr.....	14	61	14	50	4	11
20	Zusammen.....	308	2 257	289	878	66	1 379
		davon:					
		Haupterwerbsbetriebe					
21	unter 5.....	9	21	4	6	9	15
22	5 - 10.....	6	16	4	8	4	8
23	10 - 20.....	7	34	6	16	4	18
24	20 - 50.....	13	91	12	61	8	30
25	50 - 100.....	4	5	3	.	1	.
26	100 - 200.....	28	48	25	.	3	.
27	200 - 500.....	108	1 537	107	.	12	.
28	500 - 1 000.....	60	.	59	.	7	47
29	1 000 und mehr.....	13	.	13	.	4	11
30	Zusammen.....	248	1 968	233	672	52	1 296

Noch: 3. [0602 T] Arbeitskräfte in landwirtschaftlichen Betrieben 2010  
nach Art der Beschäftigung und Geschlecht

Noch: 3.7 [0602.4] Saisonarbeitskräfte nach Rechtsformen, sozialökonomischen Betriebstypen  
und Größenklassen der landwirtschaftlich genutzten Fläche

Lfd. Nr.	Landwirtschaftlich genutzte Fläche von ... bis unter ... ha	Insgesamt		Und zwar			
		Betriebe	Personen	männlich		weiblich	
				Betriebe	Personen	Betriebe	Personen
		Anzahl					
		1	2	3	4	5	6
Nebenerwerbsbetriebe							
31	unter 5.....	8	18	6	9	5	9
32	5 - 10.....	9	21	9	17	3	4
33	10 - 20.....	7	18	7	.	2	.
34	20 - 50.....	4	5	4	5	-	-
35	50 - 100.....	9	46	8	.	2	.
36	100 - 200.....	9	14	8	.	1	.
37	200 - 500.....	11	157	11	.	1	.
38	500 - 1 000.....	2	.	2	.	-	-
39	1 000 und mehr.....	1	.	1	.	-	-
40	Zusammen.....	60	289	56	206	14	83
Noch von Insgesamt: Betriebe der Rechtsform Personengemeinschaften, -gesellschaften							
41	unter 5.....	1	.	1	.	-	-
42	5 - 10.....	2	.	1	.	2	.
43	10 - 20.....	1	.	1	.	-	-
44	20 - 50.....	4	.	4	.	3	.
45	50 - 100.....	2	.	2	.	1	.
46	100 - 200.....	9	205	9	.	3	.
47	200 - 500.....	58	346	54	195	11	151
48	500 - 1 000.....	63	438	62	353	13	85
49	1 000 und mehr.....	36	139	34	107	12	32
50	Zusammen.....	176	1 301	168	842	45	459
Betriebe der Rechtsform juristische Personen							
51	unter 5.....	5	.	3	.	3	6
52	5 - 10.....	2	.	2	.	1	.
53	10 - 20.....	4	.	4	.	3	.
54	20 - 50.....	3	.	1	.	3	.
55	50 - 100.....	4	.	4	.	3	.
56	100 - 200.....	6	44	6	.	3	.
57	200 - 500.....	18	161	17	85	4	76
58	500 - 1 000.....	44	123	42	94	10	29
59	1 000 und mehr.....	81	1 950	75	1 213	30	737
60	Zusammen.....	167	2 494	154	1 488	60	1 006

Noch: 3. [0602 T] Arbeitskräfte in landwirtschaftlichen Betrieben 2010  
nach Art der Beschäftigung und Geschlecht

**3.8 [0602.4] Saisonarbeitskräfte nach Kreisen**

Schl. Nr.	Land Kreisfreie Stadt Landkreis	Insgesamt		Und zwar			
		Betriebe	Personen	männlich		weiblich	
				Betriebe	Personen	Betriebe	Personen
		Anzahl					
		1	2	3	4	5	6
13	Mecklenburg- Vorpommern .....	651	6 052	611	3 208	171	2 844
13001	Greifswald.....	-	-	-	-	-	-
13002	Neubrandenburg .....	1	.	1	.	-	-
13003	Rostock .....	5	.	5	63	3	.
13004	Schwerin .....	1	.	1	.	1	.
13005	Stralsund .....	-	-	-	-	-	-
13006	Wismar .....	-	-	-	-	-	-
13051	Bad Doberan.....	50	987	46	.	15	.
13052	Demmin .....	65	286	59	120	20	166
13053	Güstrow .....	60	355	57	219	21	136
13054	Ludwigslust.....	62	2 581	57	1 601	26	980
13055	Mecklenburg-Strelitz .....	53	185	51	122	11	63
13056	Müritz.....	43	101	43	78	8	23
13057	Nordvorpommern.....	77	282	70	179	20	103
13058	Nordwestmecklenburg .....	85	755	84	369	13	386
13059	Ostvorpommern.....	42	107	39	82	9	25
13060	Parchim .....	54	158	51	115	14	43
13061	Rügen .....	28	67	27	60	4	7
13062	Uecker-Randow .....	25	52	20	43	6	9



## Arbeitskräfte in landwirtschaftlichen Betrieben 2010

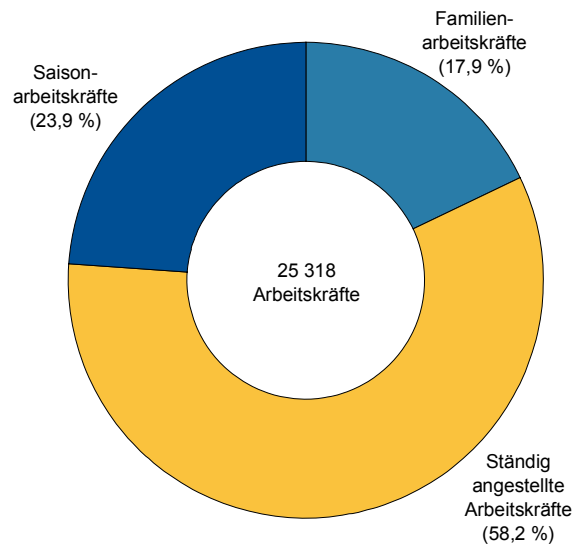

## Arbeitskräftebesatz 2010 nach Kreisen

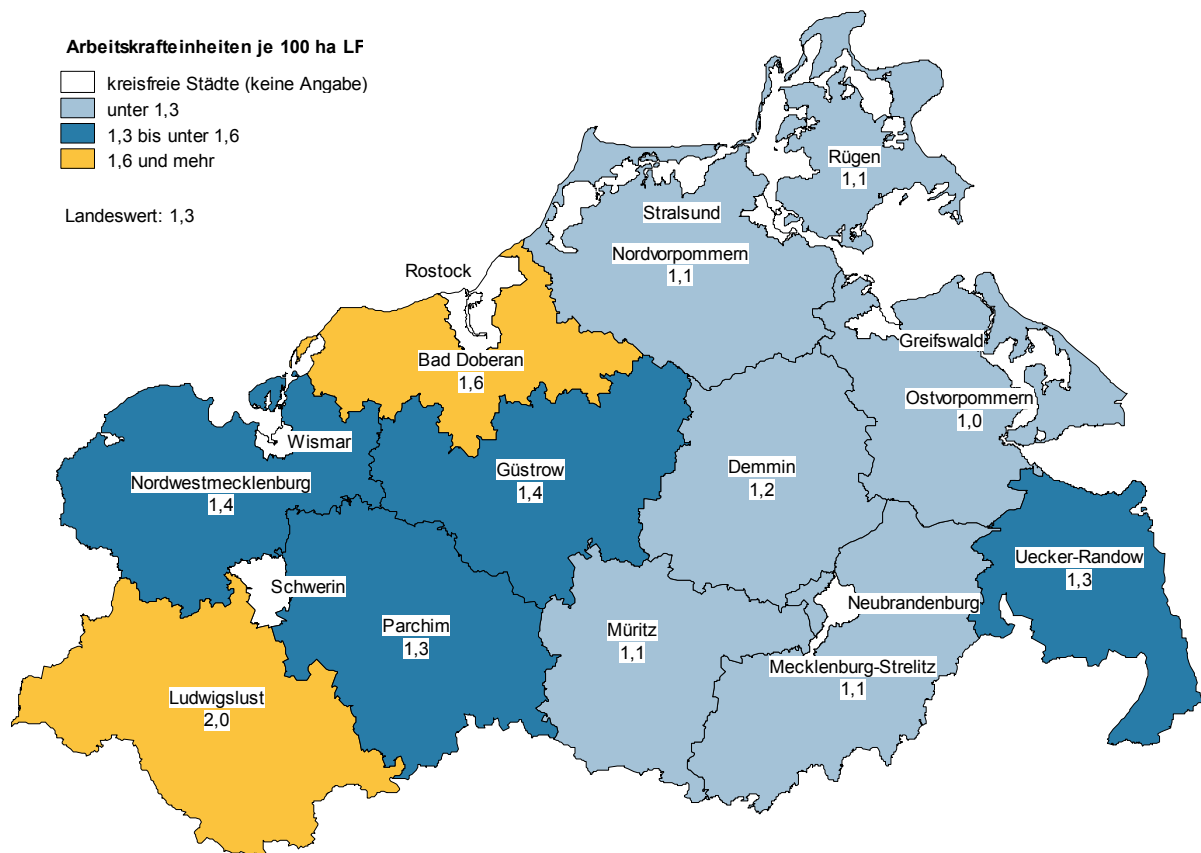

© StatA MV

#### 4. [0603 T] Familienarbeitskräfte in landwirtschaftlichen Betrieben der Rechtsform

##### 4.1 [0603] Nach sozialökonomischen Betriebstypen und Größen

Lfd. Nr.	Landwirtschaftlich genutzte Fläche von ... bis unter ... ha	Im Betrieb beschäftigte Familienarbeitskräfte						Davon		
		ins- gesamt	davon		und in anderer Erwerbstätigkeit			zu- sammen	männ	
			voll-	teil-	zu- sammen	davon			voll-	teil-
						beschäftigt	beschäftigt			
		Anzahl der								
1	2	3	4	5	6	7	8	9		
		Insgesamt								
1	unter 5.....	290	99	191	102	73	29	199	70	129
2	5 - 10.....	592	93	499	353	290	63	407	59	348
3	10 - 20.....	626	125	501	365	283	82	436	92	344
4	20 - 50.....	815	231	584	368	274	94	544	161	383
5	50 - 100.....	453	196	257	161	97	64	327	160	167
6	100 - 200.....	635	387	248	116	75	41	444	301	143
7	200 - 500.....	814	572	242	88	38	50	555	459	96
8	500 - 1 000.....	264	177	87	28	7	21	172	143	29
9	1 000 und mehr.....	42	26	16	11	6	5	27	20	7
10	Insgesamt .....	4 531	1 906	2 625	1 592	1 143	449	3 111	1 465	1 646
	davon									
11	Haupterwerbsbetriebe...	2 243	1 616	627	177	52	125	1 521	1 254	267
12	Nebenerwerbsbetriebe...	2 288	290	1 998	1 415	1 091	324	1 590	211	1 379
		da Betriebs								
13	unter 5.....	211	80	131	90	69	21	165	58	107
14	5 - 10.....	467	74	393	285	238	47	344	47	297
15	10 - 20.....	485	108	377	289	230	59	370	84	286
16	20 - 50.....	560	191	369	263	203	60	415	144	271
17	50 - 100.....	323	167	156	115	72	43	263	142	121
18	100 - 200.....	395	285	110	75	49	26	343	252	91
19	200 - 500.....	474	400	74	47	24	23	429	372	57
20	500 - 1 000.....	150	130	20	15	.	.	.	.	14
21	1 000 und mehr.....	26	18	8	7	.	.	.	.	7
22	Zusammen .....	3 091	1 453	1 638	1 186	892	294	2 491	1 240	1 251
	davon									
23	Haupterwerbsbetriebe...	1 419	1 210	209	96	23	73	1 209	1 059	150
24	Nebenerwerbsbetriebe...	1 672	243	1 429	1 090	869	221	1 282	181	1 101
		Familien								
25	unter 5.....	79	19	60	12	4	8	34	12	22
26	5 - 10.....	125	19	106	68	52	16	63	12	51
27	10 - 20.....	141	17	124	76	53	23	66	8	58
28	20 - 50.....	255	40	215	105	71	34	129	17	112
29	50 - 100.....	130	29	101	46	25	21	64	18	46
30	100 - 200.....	240	102	138	41	26	15	101	49	52
31	200 - 500.....	340	172	168	41	14	27	126	87	39
32	500 - 1 000.....	114	47	67	13	.	.	.	.	15
33	1 000 und mehr.....	16	8	8	4	.	.	.	.	-
34	Zusammen .....	1 440	453	987	406	251	155	620	225	395
	davon									
35	Haupterwerbsbetriebe...	824	406	418	81	29	52	312	195	117
36	Nebenerwerbsbetriebe...	616	47	569	325	222	103	308	30	278
		dar Ehe								
37	Zusammen .....	900	262	638	291	162	129	224	68	156

# Einzelunternehmen 2010 nach der Art der Beschäftigung und Geschlecht

## klassen der landwirtschaftlich genutzten Fläche

(Sp. 1 bis 6)									Lfd. Nr.
männlich			weiblich						
und in anderer Erwerbstätigkeit			zusammen	davon		und in anderer Erwerbstätigkeit			
zusammen	davon			voll-	teil-	zusammen	davon		
	voll-	teil-					voll-	teil-	
	beschäftigt						beschäftigt		
Personen									
10	11	12	13	14	15	16	17	18	
samt									
81	59	22	91	29	62	21	14	7	1
253	227	26	185	34	151	100	63	37	2
263	221	42	190	33	157	102	62	40	3
257	208	49	271	70	201	111	66	45	4
112	73	39	126	36	90	49	24	25	5
77	53	24	191	86	105	39	22	17	6
49	26	23	259	113	146	39	12	27	7
13	.	.	92	34	58	15	.	.	8
6	.	.	15	6	9	5	.	.	9
1 111	872	239	1 420	441	979	481	271	210	10
95	30	65	722	362	360	82	22	60	11
1 016	842	174	698	79	619	399	249	150	12
von: inhaber									
75	.	.	46	22	24	15	.	.	13
223	197	26	123	27	96	62	41	21	14
224	191	33	115	24	91	65	39	26	15
203	162	41	145	47	98	60	41	19	16
91	61	30	60	25	35	24	11	13	17
63	.	.	52	33	19	12	8	4	18
41	21	20	45	28	17	6	3	3	19
13	.	.	.	7	.	.	.	.	20
6	.	.	.	-	.	.	.	-	21
939	734	205	600	213	387	247	158	89	22
78	19	59	210	151	59	18	4	14	23
861	715	146	390	62	328	229	154	75	24
angehörige									
6	.	.	45	7	38	6	.	.	25
30	30	-	62	7	55	38	22	16	26
39	30	9	75	9	66	37	23	14	27
54	46	8	126	23	103	51	25	26	28
21	12	9	66	11	55	25	13	12	29
14	.	.	139	53	86	27	14	13	30
8	5	3	214	85	129	33	9	24	31
-	-	-	.	27	.	.	.	.	32
-	-	-	.	6	.	.	.	.	33
172	138	34	820	228	592	234	113	121	34
17	11	6	512	211	301	64	18	46	35
155	127	28	308	17	291	170	95	75	36
unter: gatten									
79	64	15	676	194	482	212	98	114	37

Noch: 4. [0603 T] Familienarbeitskräfte in landwirtschaftlichen Betrieben der Rechtsform

4.2 [0603] Nach

Schl. Nr.	Land Kreisfreie Stadt Landkreis	Im Betrieb beschäftigte Familienarbeitskräfte						Davon		
		ins- gesamt	davon		und in anderer Erwerbstätigkeit			zu- sammen	männ	
			voll- beschäftigt	teil- beschäftigt	zu- sammen	davon			voll- beschäftigt	teil- beschäftigt
						davon				
						beschäftigt				
		Anzahl der								
1	2	3	4	5	6	7	8	9		
13	Mecklenburg- Vorpommern .....	4 531	1 906	2 625	1 592	1 143	449	3 111	1 465	1 646
13001	Greifswald.....	15	7	8	.	.	-	8	.	.
13002	Neubrandenburg .....	.	.	.	6	.	.	.	.	6
13003	Rostock.....	14	6	8	6	6	-	9	.	.
13004	Schwerin .....	11	5	6	.	.	.	8	.	.
13005	Stralsund.....	.	-	.	.	.	-	.	-	.
13006	Wismar .....	.	.	-	-	-	-	.	.	-
13051	Bad Doberan.....	368	150	218	126	100	26	263	118	145
13052	Demmin .....	323	142	181	97	66	31	223	107	116
13053	Güstrow .....	475	197	278	154	103	51	326	151	175
13054	Ludwigslust .....	689	211	478	292	214	78	454	157	297
13055	Mecklenburg-Strelitz .....	342	133	209	134	96	38	241	103	138
13056	Müritz .....	303	137	166	116	81	35	217	109	108
13057	Nordvorpommern .....	370	177	193	127	96	31	251	126	125
13058	Nordwestmecklenburg....	483	203	280	165	125	40	336	168	168
13059	Ostvorpommern .....	357	181	176	111	80	31	252	147	105
13060	Parchim.....	375	180	195	115	71	44	259	135	124
13061	Rügen .....	195	83	112	69	48	21	126	57	69
13062	Uecker-Randow .....	198	91	107	69	49	20	129	73	56

Einzelunternehmen 2010 nach der Art der Beschäftigung und Geschlecht

Kreisen

(Sp. 1 bis 6)									Schl. Nr.
männlich			weiblich						
und in anderer Erwerbstätigkeit			zusammen	davon		und in anderer Erwerbstätigkeit			
zusammen	davon			voll-	teil-	zusammen	davon		
	voll-	teil-					voll-	teil-	
	beschäftigt			beschäftigt			beschäftigt		
Personen									
10	11	12	13	14	15	16	17	18	
1 111	872	239	1 420	441	979	481	271	210	13
.	.	-	7	.	.	.	.	-	13001
.	.	.	4	.	.	.	.	.	13002
.	.	-	5	.	.	.	.	-	13003
.	-	.	3	.	.	.	.	.	13004
.	.	-	-	-	-	-	-	-	13005
-	-	-	-	-	-	-	-	-	13006
92	77	15	105	32	73	34	23	11	13051
68	52	16	100	35	65	29	14	15	13052
108	78	30	149	46	103	46	25	21	13053
196	155	41	235	54	181	96	59	37	13054
95	74	21	101	30	71	39	22	17	13055
89	67	22	86	28	58	27	14	13	13056
93	79	14	119	51	68	34	17	17	13057
113	92	21	147	35	112	52	33	19	13058
78	59	19	105	34	71	33	21	12	13059
78	58	20	116	45	71	37	13	24	13060
48	37	11	69	26	43	21	11	10	13061
42	35	7	69	18	51	27	14	13	13062

## 5. [0604 T] Arbeitsleistung der Familienarbeitskräfte in landwirtschaftlichen Betrieben der

### 5.1 [0604] Nach sozialökonomischen Betriebstypen und Größen

Lfd. Nr.	Landwirtschaftlich genutzte Fläche von ... bis unter ... ha	Im Betrieb beschäftigte Familienarbeitskräfte						Davon				
		ins- gesamt	davon		und in anderer Erwerbstätigkeit			zu- sammen	davon			
			voll-	teil-	zu- sammen	davon			voll-	teil-		
						voll-	teil-					
											voll-	teil-
Anzahl der Arbeitskräfte-												
1	2	3	4	5	6	7	8	9				
		Insgesamt										
1	unter 5.....	161	99	62	90	73	17	109	70	39		
2	5 - 10.....	215	93	122	335	290	45	145	59	86		
3	10 - 20.....	263	125	138	334	283	51	188	92	96		
4	20 - 50.....	410	231	179	331	274	57	281	161	120		
5	50 - 100.....	284	196	88	140	97	43	217	160	57		
6	100 - 200.....	482	387	95	98	75	23	356	301	55		
7	200 - 500.....	677	572	105	67	38	29	501	459	42		
8	500 - 1 000.....	212	177	35	16	7	9	155	143	12		
9	1 000 und mehr.....	32	26	6	9	6	3	23	20	3		
10	Insgesamt .....	2 735	1 906	829	1 421	1 143	278	1 975	1 465	510		
	davon											
11	Haupterwerbsbetriebe...	1 895	1 616	279	115	52	63	1 376	1 254	122		
12	Nebenerwerbsbetriebe..	840	290	550	1 305	1 091	214	600	211	389		
		da Betriebs										
13	unter 5.....	122	80	42	81	69	12	91	58	33		
14	5 - 10.....	174	74	100	272	238	34	122	47	75		
15	10 - 20.....	215	108	107	267	230	37	164	84	80		
16	20 - 50.....	307	191	116	241	203	38	230	144	86		
17	50 - 100.....	224	167	57	100	72	28	188	142	46		
18	100 - 200.....	326	285	41	63	49	14	286	252	34		
19	200 - 500.....	432	400	32	36	24	12	396	372	24		
20	500 - 1 000.....	140	130	10	7	.	.	.	.	6		
21	1 000 und mehr.....	21	18	3	6	.	.	.	.	3		
22	Zusammen .....	1 961	1 453	508	1 074	892	182	1 627	1 240	387		
	davon											
23	Haupterwerbsbetriebe...	1 312	1 210	102	56	23	33	1 134	1 059	75		
24	Nebenerwerbsbetriebe..	649	243	406	1 018	869	149	493	181	312		
		Familien										
25	unter 5.....	39	19	20	9	4	5	18	12	6		
26	5 - 10.....	40	19	21	63	52	11	23	12	11		
27	10 - 20.....	48	17	31	67	53	14	25	8	17		
28	20 - 50.....	103	40	63	90	71	19	51	17	34		
29	50 - 100.....	59	29	30	41	25	16	29	18	11		
30	100 - 200.....	156	102	54	35	26	9	70	49	21		
31	200 - 500.....	246	172	74	31	14	17	105	87	18		
32	500 - 1 000.....	72	47	25	9	.	.	.	.	5		
33	1 000 und mehr.....	10	8	2	3	.	.	.	.	-		
34	Zusammen .....	774	453	321	347	251	96	348	225	123		
	davon											
35	Haupterwerbsbetriebe...	583	406	177	59	29	30	242	195	47		
36	Nebenerwerbsbetriebe..	191	47	144	288	222	66	107	30	77		
		dar Ehe										
37	Zusammen .....	474	262	212	240	162	78	119	68	51		

# Rechtsform Einzelunternehmen 2010 nach der Art der Beschäftigung und Geschlecht

## klassen der landwirtschaftlich genutzten Fläche

(Sp. 1 bis 6)									Lfd. Nr.
lich			weiblich						
und in anderer Erwerbstätigkeit			zusammen	davon		und in anderer Erwerbstätigkeit			
zusammen	davon			voll-	teil-	zusammen	davon		
	voll-	teil-					voll-	teil-	
	beschäftigt						beschäftigt		
Einheiten (AK-E)									
10	11	12	13	14	15	16	17	18	
samt									
72	59	13	51	29	22	18	14	4	1
246	227	19	70	34	36	89	63	26	2
248	221	27	75	33	42	87	62	25	3
237	208	29	129	70	59	94	66	28	4
100	73	27	67	36	31	40	24	16	5
66	53	13	126	86	40	32	22	10	6
38	26	12	177	113	64	29	12	17	7
6	.	.	57	34	23	10	.	.	8
5	.	.	8	6	2	4	.	.	9
1 017	872	145	760	441	319	403	271	132	10
59	30	29	519	362	157	56	22	34	11
958	842	116	241	79	162	347	249	98	12
von: inhaber									
67	.	.	31	.	.	14	.	.	13
216	197	19	53	27	26	56	41	15	14
212	191	21	51	24	27	55	39	16	15
187	162	25	77	47	30	54	41	13	16
80	61	19	37	25	12	20	11	9	17
52	.	.	40	33	7	11	.	.	18
31	.	.	36	28	8	5	.	.	19
6	.	.	.	.	.	.	.	.	20
5	.	.	.	.	.	.	.	.	21
856	734	122	334	213	121	218	158	60	22
44	19	25	178	151	27	12	4	8	23
812	715	97	156	62	94	205	154	51	24
angehörige									
5	.	.	21	.	.	4	.	.	25
30	30	-	17	7	10	33	22	11	26
36	30	6	24	9	15	32	23	9	27
50	46	4	52	23	29	40	25	15	28
20	12	8	30	11	19	21	13	8	29
13	.	.	86	53	33	21	.	.	30
7	.	.	141	85	56	24	.	.	31
-	-	-	.	.	.	.	.	.	32
-	-	-	.	6	.	.	.	.	33
161	138	23	426	228	198	186	113	73	34
15	11	4	341	211	130	44	18	26	35
146	127	19	85	17	68	141	95	46	36
unter: gatten									
73	64	9	355	194	161	167	98	69	37

Noch: 5. [0604 T] Arbeitsleistung der Familienarbeitskräfte in landwirtschaftlichen Betrieben der

5.2 [0604] Nach

Schl. Nr.	Land Kreisfreie Stadt Landkreis	Im Betrieb beschäftigte Familienarbeitskräfte						Davon				
		ins- gesamt	davon		und in anderer Erwerbstätigkeit		zu- sammen	männ				
			voll-  beschäftigt	teil-  beschäftigt	zu- sammen	voll-  beschäftigt		teil-  beschäftigt	davon			
									Anzahl der Arbeitskräfte-	7	8	9
1	2	3	4	5	6	7	8	9				
13	Mecklenburg- Vorpommern .....	2 735	1 906	829	1 421	1 143	278	1 975	1 465	510		
13001	Greifswald .....	10	7	3	.	.	-	5	.	.		
13002	Neubrandenburg .....	4	.	.	5	.	.	2	.	.		
13003	Rostock .....	8	6	2	6	6	-	5	.	.		
13004	Schwerin .....	7	5	2	.	.	.	5	.	.		
13005	Stralsund .....	.	-	.	.	.	-	.	-	.		
13006	Wismar .....	.	.	-	-	-	-	.	.	-		
13051	Bad Doberan .....	217	150	67	116	100	16	164	118	46		
13052	Demmin .....	205	142	63	84	66	18	146	107	39		
13053	Güstrow .....	294	197	97	136	103	33	211	151	60		
13054	Ludwigslust .....	340	211	129	265	214	51	239	157	82		
13055	Mecklenburg-Strelitz .....	198	133	65	120	96	24	145	103	42		
13056	Müritz .....	191	137	54	103	81	22	139	109	30		
13057	Nordvorpommern .....	243	177	66	113	96	17	168	126	42		
13058	Nordwestmecklenburg.....	288	203	85	149	125	24	217	168	49		
13059	Ostvorpommern .....	234	181	53	98	80	18	178	147	31		
13060	Parchim .....	250	180	70	98	71	27	180	135	45		
13061	Rügen .....	119	83	36	60	48	12	80	57	23		
13062	Uecker-Randow .....	126	91	35	62	49	13	91	73	18		



## Rechtsform Einzelunternehmen 2010 nach der Art der Beschäftigung und Geschlecht

**Kreisen**

(Sp. 1 bis 6)									Schl. Nr.
lich			weiblich						
und in anderer Erwerbstätigkeit			zusammen	davon		und in anderer Erwerbstätigkeit			
zusammen	davon			voll-	teil-	zusammen	davon		
	voll-	teil-					voll-	teil-	
	beschäftigt			beschäftigt			beschäftigt		
Einheiten (AK-E)									
10	11	12	13	14	15	16	17	18	
1 017	872	145	760	441	319	403	271	132	13
.	.	-	5	.	.	.	.	-	13001
4	.	.	2	.	.	.	1	.	13002
.	.	-	3	.	.	.	.	-	13003
.	-	.	2	.	.	.	.	.	13004
.	.	-	-	-	-	-	-	-	13005
-	-	-	-	-	-	-	-	-	13006
86	77	9	54	32	22	30	23	7	13051
60	52	8	59	35	24	24	14	10	13052
98	78	20	84	46	38	38	25	13	13053
183	155	28	101	54	47	83	59	24	13054
87	74	13	53	30	23	33	22	11	13055
81	67	14	51	28	23	22	14	8	13056
88	79	9	75	51	24	25	17	8	13057
103	92	11	71	35	36	45	33	12	13058
69	59	10	57	34	23	29	21	8	13059
70	58	12	70	45	25	29	13	16	13060
43	37	6	39	26	13	18	11	7	13061
40	35	5	35	18	17	22	14	8	13062

## 6. [0605 T] Familienarbeitskräfte in landwirtschaftlichen Betrieben der Rechtsform Einzelunternehmen

Lfd. Nr.	Alter von ... bis ... Jahren	Im Betrieb beschäftigte Familienarbeitskräfte						Davon			
		ins- gesamt	davon		und in anderer Erwerbstätigkeit			zu- sammen	männ		
			voll-	teil-	zu- sammen	davon			zu- sammen	davon	
						voll-	teil-			voll-	teil-
beschäftigt		beschäftigt		beschäftigt							
Anzahl der											
1	2	3	4	5	6	7	8	9			

# 2010 nach der Art der Beschäftigung, Geschlecht, sozialökonomischen Betriebstypen und Altersgruppen

(Sp. 1 bis 6)									Lfd. Nr.
lich			weiblich						
und in anderer Erwerbstätigkeit			zusammen	davon		und in anderer Erwerbstätigkeit			
zusammen	davon			voll-	teil-	zusammen	davon		
	voll-	teil-					voll-	teil-	
Personen									
10	11	12	13	14	15	16	17	18	
samt									
28	24	4	25	.	.	5	5	-	1
86	65	21	107	37	70	36	18	18	2
298	222	76	342	113	229	141	82	59	3
415	338	77	499	166	333	208	114	94	4
246	194	52	292	102	190	81	49	32	5
38	29	9	155	.	.	10	3	7	6
1 111	872	239	1 420	441	979	481	271	210	7
95	30	65	722	362	360	82	22	60	8
1 016	842	174	698	79	619	399	249	150	9
von: inhaber									
.	.	.	3	.	.	.	.	-	10
53	42	11	41	16	25	17	9	8	11
267	200	67	162	61	101	79	57	22	12
359	292	67	191	68	123	101	59	42	13
218	.	.	127	55	72	42	.	.	14
.	.	.	76	.	.	.	.	.	15
939	734	205	600	213	387	247	158	89	16
78	19	59	210	151	59	18	4	14	17
861	715	146	390	62	328	229	154	75	18
angehörige									
.	.	.	22	.	.	.	.	-	19
33	23	10	66	21	45	19	9	10	20
31	22	9	180	52	128	62	25	37	21
56	46	10	308	98	210	107	55	52	22
28	.	.	165	47	118	39	.	.	23
.	.	.	79	.	.	.	.	.	24
172	138	34	820	228	592	234	113	121	25
17	11	6	512	211	301	64	18	46	26
155	127	28	308	17	291	170	95	75	27
unter: gatten									
79	64	15	676	194	482	212	98	114	28

## 7. [0606 T] Landwirtschaftliche Betriebe mit ständigen Arbeitskräften und Saison

### 7.1 [0606] Nach Rechtsformen, sozialökonomischen Betriebstypen und

Lfd. Nr.	Landwirtschaftlich genutzte Fläche von ... bis unter ... ha	Ständige Arbeitskräfte und Saisonarbeitskräfte						
		insgesamt			davon (Sp. 2)			
					männlich	weiblich	voll-	teil-
		beschäftigt						
		Betriebe	Personen	AK-E	Personen			
Anzahl								
1	2	3	4	5	6	7		

# arbeitskräften 2010 nach Art der Beschäftigung und Geschlecht

## Größenklassen der landwirtschaftlich genutzten Fläche

Und zwar												Lfd. Nr.
ständige Arbeitskräfte							Saisonarbeitskräfte					
zusammen			davon (Sp. 9)				zusammen			davon (Sp. 16)		
			männlich	weiblich	voll-	teil-				männlich	weiblich	
					beschäftigt							
Betriebe	Per- sonen	AK-E	Personen				Betriebe	Per- sonen	AK-E	Personen		
Anzahl												
8	9	10	11	12	13	14	15	16	17	18	19	
samt												
98	548	492	262	286	415	133	23	56	12	26	30	1
82	221	171	143	78	137	84	19	48	7	31	17	2
129	290	229	178	112	182	108	19	140	54	70	70	3
142	361	261	228	133	185	176	24	278	59	130	148	4
126	392	310	252	140	201	191	19	142	20	82	60	5
256	758	649	546	212	561	197	52	311	72	170	141	6
691	2 345	2 100	1 793	552	1 852	493	195	2 201	543	764	1 437	7
489	3 488	3 254	2 738	750	2 948	540	169	726	203	565	161	8
339	6 332	6 031	4 820	1 512	5 552	780	131	2 150	484	1 370	780	9
2 352	14 735	13 497	10 960	3 775	12 033	2 702	651	6 052	1 454	3 208	2 844	10
von: Einzelunternehmen												
34	102	84	31	71	55	47	17	39	10	15	24	11
23	66	55	37	29	42	24	15	37	6	25	12	12
25	31	21	20	11	12	19	14	52	12	32	20	13
43	95	70	52	43	52	43	17	96	17	66	30	14
38	68	53	45	23	40	28	13	51	5	43	8	15
107	190	164	145	45	141	49	37	62	12	45	17	16
299	657	590	553	104	513	144	119	1 694	399	484	1 210	17
125	489	449	432	57	404	85	62	165	39	118	47	18
24	208	191	163	45	174	34	14	61	11	50	11	19
718	1 906	1 676	1 478	428	1 433	473	308	2 257	510	878	1 379	20
von: betriebe												
25	86	74	24	62	50	36	9	21	7	6	15	21
11	40	37	26	14	32	8	6	16	3	8	8	22
14	17	10	.	.	4	13	7	34	10	.	.	23
24	54	41	30	24	31	23	13	91	16	61	30	24
28	44	34	.	.	25	19	4	5	2	.	.	25
89	145	125	.	.	107	38	28	48	9	.	.	26
267	586	526	.	.	457	129	108	1 537	388	.	.	27
124	.	.	.	57	.	.	60	.	.	.	.	28
22	.	.	.	.	.	.	13	.	.	.	11	29
604	1 651	1 474	1 308	343	1 271	380	248	1 968	483	672	1 296	30

Noch: 7. [0606 T] Landwirtschaftliche Betriebe mit ständigen Arbeitskräften und Saison

Noch: 7.1 [0606] Nach Rechtsformen, sozialökonomischen Betriebstypen und

Lfd. Nr.	Landwirtschaftlich genutzte Fläche von ... bis unter ... ha	Ständige Arbeitskräfte und Saisonarbeitskräfte						
		insgesamt			davon (Sp. 2)			
					männlich	weiblich	voll-	teil-
		beschäftigt						
				Betriebe	Personen	AK-E	Personen	
Anzahl								
1	2	3	4	5	6	7		
Nebenerwerbs								
31	unter 5 .....	15	34	14	16	18	5	29
32	5 - 10 .....	20	47	20	28	19	10	37
33	10 - 20 .....	17	32	12	25	7	8	24
34	20 - 50 .....	22	46	30	27	19	21	25
35	50 - 100 .....	18	70	22	56	14	15	55
36	100 - 200 .....	24	59	42	45	14	34	25
37	200 - 500 .....	36	228	74	156	72	56	172
38	500 - 1 000.....	2	.	.	.	.	.	.
39	1 000 und mehr.....	2	.	.	.	.	.	.
40	Zusammen.....	156	544	230	376	168	162	382
noch von								
Betriebe der Rechtsform Personen								
41	unter 5 .....	21	114	101	65	49	95	19
42	5 - 10 .....	28	77	49	51	26	40	37
43	10 - 20 .....	39	87	58	65	22	44	43
44	20 - 50 .....	46	217	99	145	72	53	164
45	50 - 100 .....	57	212	115	128	84	51	161
46	100 - 200 .....	94	494	291	291	203	196	298
47	200 - 500 .....	295	1 574	1 213	1 092	482	965	609
48	500 - 1 000.....	183	1 754	1 359	1 384	370	1 124	630
49	1 000 und mehr.....	95	1 558	1 361	1 191	367	1 184	374
50	Zusammen.....	858	6 087	4 646	4 412	1 675	3 752	2 335
Betriebe der Rechtsform								
51	unter 5 .....	43	349	309	177	172	265	84
52	5 - 10 .....	31	89	68	61	28	55	34
53	10 - 20 .....	65	260	192	131	129	126	134
54	20 - 50 .....	53	231	134	95	136	80	151
55	50 - 100 .....	31	203	158	118	85	110	93
56	100 - 200 .....	55	323	254	235	88	224	99
57	200 - 500 .....	97	621	441	428	193	374	247
58	500 - 1 000.....	181	1 806	1 610	1 369	437	1 420	386
59	1 000 und mehr.....	220	6 655	4 952	4 786	1 869	4 194	2 461
60	Zusammen.....	776	10 537	8 118	7 400	3 137	6 848	3 689

Arbeitskräften 2010 nach Art der Beschäftigung und Geschlecht

Größenklassen der landwirtschaftlich genutzten Fläche

Und zwar												Lfd. Nr.
ständige Arbeitskräfte							Saisonarbeitskräfte					
zusammen			davon (Sp. 9)				zusammen			davon (Sp. 16)		
			männlich	weiblich	voll-	teil-				männlich	weiblich	
					beschäftigt							
Betriebe	Per- sonen	AK-E	Personen				Betriebe	Per- sonen	AK-E	Personen		
Anzahl												
8	9	10	11	12	13	14	15	16	17	18	19	
betriebe												
9	16	10	7	9	5	11	8	18	3	9	9	31
12	26	18	11	15	10	16	9	21	2	17	4	32
11	14	10	.	.	8	6	7	18	2	.	.	33
19	41	29	22	19	21	20	4	5	1	5	-	34
10	24	19	.	.	15	9	9	46	3	.	.	35
18	45	39	.	.	34	11	9	14	3	.	.	36
32	71	64	.	.	56	15	11	157	11	.	.	37
1	.	.	.	-	.	.	2	.	.	.	.	38
2	.	.	.	.	.	.	1	.	.	.	-	39
114	255	203	170	85	162	93	60	289	27	206	83	40
Insgesamt: gemeinschaften, -gesellschaften												
21	.	.	.	.	95	16	1	.	.	.	.	41
28	.	.	.	.	40	30	2	.	.	.	.	42
39	.	.	.	.	44	42	1	.	.	.	.	43
46	.	.	.	.	53	60	4	.	.	.	.	44
57	.	.	.	.	51	103	2	.	.	.	.	45
94	289	.	.	.	196	93	9	205	.	.	.	46
295	1 228	1 092	897	331	965	263	58	346	121	195	151	47
183	1 316	1 229	1 031	285	1 124	192	63	438	129	353	85	48
95	1 419	1 328	1 084	335	1 184	235	36	139	33	107	32	49
858	4 786	4 277	3 570	1 216	3 752	1 034	176	1 301	370	842	459	50
juristische Personen												
43	.	.	.	.	265	70	5	.	.	.	.	51
31	.	.	.	.	55	30	2	.	.	.	.	52
65	.	.	.	.	126	47	4	.	.	.	.	53
53	.	.	.	.	80	73	3	.	.	.	.	54
31	.	.	.	.	110	60	4	.	.	.	.	55
55	279	.	.	.	224	55	6	44	.	.	.	56
97	460	418	343	117	374	86	18	161	23	85	76	57
181	1 683	1 575	1 275	408	1 420	263	44	123	34	94	29	58
220	4 705	4 512	3 573	1 132	4 194	511	81	1 950	440	1 213	737	59
776	8 043	7 544	5 912	2 131	6 848	1 195	167	2 494	574	1 488	1 006	60

Noch: 7. [0606 T] Landwirtschaftliche Betriebe mit ständigen Arbeitskräften und Saison

7.2 [0606] Nach

Schl. Nr.	Land Kreisfreie Stadt Landkreis	Ständige Arbeitskräfte und Saisonarbeitskräfte						
		insgesamt			davon (Sp. 2)			
					männlich	weiblich	voll-	teil-
		beschäftigt						
				Betriebe	Personen	AK-E	Personen	
		Anzahl						
1	2	3	4	5	6	7		
13	Mecklenburg- Vorpommern .....	2 481	20 787	14 951	14 168	6 619	12 033	8 754
13001	Greifswald.....	2	.	.	.	.	.	.
13002	Neubrandenburg .....	1	.	.	.	.	-	.
13003	Rostock.....	11	172	50	83	89	27	145
13004	Schwerin .....	6	21	16	16	5	7	14
13005	Stralsund .....	1	.	.	.	-	.	-
13006	Wismar .....	1	.	.	.	-	-	.
13051	Bad Doberan.....	177	1 997	1 175	903	1 094	787	1 210
13052	Demmin .....	228	1 641	1 342	1 155	486	1 170	471
13053	Güstrow .....	259	1 900	1 521	1 343	557	1 249	651
13054	Ludwigslust .....	251	4 466	2 298	2 873	1 593	1 535	2 931
13055	Mecklenburg-Strelitz .....	185	1 107	852	817	290	705	402
13056	Müritz.....	168	942	785	700	242	661	281
13057	Nordvorpommern .....	243	1 639	1 347	1 235	404	1 146	493
13058	Nordwestmecklenburg ....	287	2 385	1 649	1 634	751	1 320	1 065
13059	Ostvorpommern .....	186	1 140	1 000	874	266	864	276
13060	Parchim .....	233	1 673	1 440	1 223	450	1 281	392
13061	Rügen .....	124	721	583	558	163	486	235
13062	Uecker-Randow .....	118	974	889	746	228	793	181



Arbeitskräften 2010 nach Art der Beschäftigung und Geschlecht

Kreisen

Und zwar												Schl. Nr.
ständige Arbeitskräfte							Saisonarbeitskräfte					
zusammen			davon (Sp. 9)				zusammen			davon (Sp. 16)		
			männlich	weiblich	voll-	teil-				männlich	weiblich	
					beschäftigt							
Betriebe	Per- sonen	AK-E	Personen				Betriebe	Per- sonen	AK-E	Personen		
Anzahl												
8	9	10	11	12	13	14	15	16	17	18	19	
2 352	14 735	13 497	10 960	3 775	12 033	2 702	651	6 052	1 454	3 208	2 844	13
2	.	.	.	.	.	.	-	-	-	-	-	13001
-	-	-	-	-	-	-	1	.	.	.	-	13002
8	.	35	20	.	27	14	5	.	15	63	.	13003
6	18	15	.	.	7	11	1	.	.	.	.	13004
1	.	.	.	-	.	-	-	-	-	-	-	13005
1	.	.	.	-	-	.	-	-	-	-	-	13006
169	1 010	917	750	260	787	223	50	987	259	.	.	13051
220	1 355	1 271	1 035	320	1 170	185	65	286	71	120	166	13052
248	1 545	1 396	1 124	421	1 249	296	60	355	125	219	136	13053
238	1 885	1 736	1 272	613	1 535	350	62	2 581	562	1 601	980	13054
171	922	814	695	227	705	217	53	185	39	122	63	13055
160	841	761	622	219	661	180	43	101	23	78	23	13056
231	1 357	1 258	1 056	301	1 146	211	77	282	89	179	103	13057
269	1 630	1 479	1 265	365	1 320	310	85	755	170	369	386	13058
183	1 033	966	792	241	864	169	42	107	35	82	25	13059
219	1 515	1 414	1 108	407	1 281	234	54	158	26	115	43	13060
117	654	567	498	156	486	168	28	67	16	60	7	13061
109	922	866	703	219	793	129	25	52	23	43	9	13062

**8. [0607 T] Ständige Arbeitskräfte in landwirtschaftlichen Betrieben 2010  
nach Art der Beschäftigung und Geschlecht**

**8.1 [0607] Nach Rechtsformen und Altersgruppen**

Lfd. Nr.	Alter von ... bis ... Jahren	Ständige Arbeits- kräfte ins- gesamt	Davon		Davon (Spalte 1)					
			voll-	teil-	männlich			weiblich		
					zu- sammen	davon		zu- sammen	davon	
						voll-	teil-		voll-	teil-
Anzahl der Personen										
		1	2	3	4	5	6	7	8	9
		Insgesamt								
1	15 - 24 .....	1 315	1 108	207	1 048	894	154	267	214	53
2	25 - 34 .....	1 575	1 336	239	1 252	1 122	130	323	214	109
3	35 - 44 .....	2 808	2 258	550	2 047	1 762	285	761	496	265
4	45 - 54 .....	5 367	4 513	854	3 877	3 451	426	1 490	1 062	428
5	55 - 64 .....	3 333	2 697	636	2 473	2 140	333	860	557	303
6	65 und älter .....	337	121	216	263	105	158	74	16	58
7	Insgesamt .....	14 735	12 033	2 702	10 960	9 474	1 486	3 775	2 559	1 216
		davon:								
		Betriebe der Rechtsform Einzelunternehmen								
8	15 - 24 .....	229	169	60	174	133	41	55	36	19
9	25 - 34 .....	341	284	57	272	244	28	69	40	29
10	35 - 44 .....	399	309	90	299	247	52	100	62	38
11	45 - 54 .....	596	457	139	467	392	75	129	65	64
12	55 - 64 .....	314	210	104	242	180	62	72	30	42
13	65 und älter .....	27	4	23	24	4	20	3	-	3
14	Zusammen .....	1 906	1 433	473	1 478	1 200	278	428	233	195
		Betriebe der Rechtsform Personengemeinschaften, -gesellschaften								
15	15 - 24 .....	392	313	79	324	260	64	68	53	15
16	25 - 34 .....	529	443	86	428	381	47	101	62	39
17	35 - 44 .....	1 048	806	242	752	629	123	296	177	119
18	45 - 54 .....	1 700	1 389	311	1 241	1 074	167	459	315	144
19	55 - 64 .....	958	746	212	707	586	121	251	160	91
20	65 und älter .....	159	55	104	118	47	71	41	8	33
21	Zusammen .....	4 786	3 752	1 034	3 570	2 977	593	1 216	775	441
		Betriebe der Rechtsform juristische Personen								
22	15 - 24 .....	694	626	68	550	501	49	144	125	19
23	25 - 34 .....	705	609	96	552	497	55	153	112	41
24	35 - 44 .....	1 361	1 143	218	996	886	110	365	257	108
25	45 - 54 .....	3 071	2 667	404	2 169	1 985	184	902	682	220
26	55 - 64 .....	2 061	1 741	320	1 524	1 374	150	537	367	170
27	65 und älter .....	151	62	89	121	54	67	30	8	22
28	Zusammen .....	8 043	6 848	1 195	5 912	5 297	615	2 131	1 551	580

Noch: 8. [0607 T] Ständige Arbeitskräfte in landwirtschaftlichen Betrieben 2010  
nach Art der Beschäftigung und Geschlecht

8.2 [0607] Nach Kreisen

Schl. Nr.	Land Kreisfreie Stadt Landkreis	Ständige Arbeits- kräfte ins- gesamt	Davon		Davon (Spalte 1)					
			voll-	teil-	zu- sammen	männlich		zu- sammen	weiblich	
						davon			davon	
						voll-	teil-		voll-	teil-
						beschäftigt			beschäftigt	
		Anzahl der Personen								
		1	2	3	4	5	6	7	8	9
13	Mecklenburg- Vorpommern .....	14 735	12 033	2 702	10 960	9 474	1 486	3 775	2 559	1 216
13001	Greifswald .....	4	-	4	.	-	.	.	-	.
13003	Rostock.....	41	27	14	20	15	5	21	12	9
13004	Schwerin .....	18	.	.	.	.	7	.	-	.
13005	Stralsund.....	.	.	-	.	.	-	-	-	-
13006	Wismar .....	.	-	.	.	-	.	-	-	-
13051	Bad Doberan .....	1 010	787	223	750	632	118	260	155	105
13052	Demmin .....	1 355	1 170	185	1 035	930	105	320	240	80
13053	Güstrow .....	1 545	1 249	296	1 124	975	149	421	274	147
13054	Ludwigslust .....	1 885	1 535	350	1 272	1 098	174	613	437	176
13055	Mecklenburg-Strelitz .....	922	705	217	695	554	141	227	151	76
13056	Müritz .....	841	661	180	622	526	96	219	135	84
13057	Nordvorpommern .....	1 357	1 146	211	1 056	948	108	301	198	103
13058	Nordwestmecklenburg....	1 630	1 320	310	1 265	1 079	186	365	241	124
13059	Ostvorpommern .....	1 033	864	169	792	673	119	241	191	50
13060	Parchim.....	1 515	1 281	234	1 108	983	125	407	298	109
13061	Rügen .....	654	486	168	498	408	90	156	78	78
13062	Uecker-Randow .....	922	793	129	703	644	59	219	149	70

## 9. [0608 T] Arbeitskräfte und Arbeitsleistung insgesamt in Betrieben mit Ein

### 9.1 [0608.1] Nach Rechtsformen, sozialökonomischen Betriebstypen und

Lfd. Nr.	Landwirtschaftlich genutzte Fläche von ... bis unter ... ha	Insgesamt					Darunter (ohne			
		Betriebe	Personen	Arbeits- leistung	davon (Spalte 2)		ausschließlich in Einkommens- kombinationen beschäftigt			
					voll-	teil-	zusammen		davon (Spalte 6)	
							beschäftigt	Personen	Arbeits- leistung	voll-
				AK-E	Personen	AK-E	Personen			
		Anzahl								
1	2	3	4	5	6	7	8	9		
										Insgesamt
1	unter 5.....	32	110	75	45	65	11	8	.	.
2	5 - 10 .....	91	199	132	98	101	47	28	.	.
3	10 - 20.....	125	269	183	124	145	43	29	21	22
4	20 - 50.....	129	394	230	141	253	42	25	14	28
5	50 - 100.....	84	306	175	94	212	27	19	10	17
6	100 - 200.....	95	337	262	226	111	42	32	23	19
7	200 - 500.....	186	2 534	1 063	562	1 972	28	21	17	11
8	500 - 1 000.....	117	1 029	847	732	297	7	5	3	4
9	1 000 und mehr.....	126	2 852	2 546	2 305	547	37	37	37	-
10	Insgesamt.....	985	8 030	5 513	4 327	3 703	284	204	147	137
										da
										Betriebe der Rechtsform
11	unter 5.....	28	96	63	38	58	9	6	.	.
12	5 - 10 .....	77	146	96	69	77	32	16	10	22
13	10 - 20.....	104	193	116	66	127	23	11	4	19
14	20 - 50.....	112	254	159	108	146	36	21	12	24
15	50 - 100.....	64	163	89	61	102	11	7	5	6
16	100 - 200.....	70	188	136	114	74	22	16	11	11
17	200 - 500.....	113	1 971	717	294	1 677	11	9	8	3
18	500 - 1 000.....	43	294	220	180	114	.	.	.	.
19	1 000 und mehr.....	13	144	119	106	38	.	.	.	-
20	Zusammen.....	624	3 449	1 717	1 036	2 413	152	94	58	94
	davon									
21	Haupterwerbsbetriebe...	374	2 764	1 430	884	1 880	77	60	43	34
22	Nebenerwerbsbetriebe..	250	685	286	152	533	75	34	15	60
										noch von
										Betriebe der Rechtsform Personen
23	unter 5.....	1	.	.	.	.	.	.	-	.
24	5 - 10 .....	8	.	.	.	.	.	.	.	.
25	10 - 20.....	12	39	33	25	14	.	.	.	.
26	20 - 50.....	4	20	12	.	.	.	.	.	.
27	50 - 100.....	10	111	57	11	100	12	9	.	.
28	100 - 200.....	16	43	34	26	17	.	.	.	.
29	200 - 500.....	59	316	237	193	123	7	5	.	.
30	500 - 1 000.....	31	270	233	209	61	.	.	-	.
31	1 000 und mehr.....	27	509	447	383	126	.	.	.	-
32	Zusammen.....	168	1 349	1 082	874	475	47	35	23	24
										Betriebe der Rechtsform
33	unter 5.....	3	.	.	.	.	.	.	.	-
34	5 - 10 .....	6	.	.	.	.	.	.	.	.
35	10 - 20.....	9	37	35	33	4	.	.	.	.
36	20 - 50.....	13	120	59	.	.	.	.	.	.
37	50 - 100.....	10	32	28	22	10	4	3	.	.
38	100 - 200.....	9	106	92	86	20	.	.	.	.
39	200 - 500.....	14	247	108	75	172	10	6	.	.
40	500 - 1 000.....	43	465	393	343	122	4	3	.	.
41	1 000 und mehr.....	86	2 199	1 980	1 816	383	28	28	28	-
42	Zusammen.....	193	3 232	2 714	2 417	815	85	74	66	19

# kommenskombinationen 2010 nach Art der Beschäftigung

## Größenklassen der landwirtschaftlich genutzten Fläche

Saisonarbeitskräfte)								Lfd. Nr.
teilweise in Einkommenskombinationen beschäftigt				nicht in Einkommenskombinationen beschäftigt				
zusammen		davon (Spalte 10)		zusammen		davon (Spalte 14)		
Personen	Arbeits- leistung	voll-	teil-	Personen	Arbeits- leistung	voll-	teil-	
		beschäftigt				beschäftigt		
	AK-E	Personen			AK-E	Personen		
Anzahl								
10	11	12	13	14	15	16	17	
samt								
49	39	28	21	34	23	15	19	1
104	83	67	37	28	18	11	17	2
157	119	88	69	40	25	15	25	3
198	155	111	87	57	29	16	41	4
147	124	72	75	35	20	12	23	5
163	148	134	29	107	79	69	38	6
444	407	342	102	295	243	203	92	7
415	395	360	55	475	415	369	106	8
821	801	764	57	1 758	1 655	1 504	254	9
2 498	2 272	1 966	532	2 829	2 507	2 214	615	10
von: Einzelunternehmen								
45	35	27	18	26	17	.	.	11
75	60	48	27	26	17	11	15	12
118	85	60	58	23	10	.	.	13
154	116	87	67	46	20	9	37	14
81	63	46	35	31	17	10	21	15
93	82	73	20	51	36	30	21	16
233	213	174	59	166	132	112	54	17
119	110	97	22	125	98	82	43	18
53	52	48	5	64	57	52	12	19
971	817	660	311	558	404	318	240	20
684	633	551	133	440	350	290	150	21
287	184	109	178	118	55	28	90	22
Insgesamt: gemeinschaften, -gesellschaften								
.	.	.	.	.	.	.	-	23
.	.	.	.	.	.	-	.	24
.	15	.	.	.	.	.	.	25
.	5	.	.	.	.	.	.	26
41	38	.	.	.	.	.	.	27
.	17	14	.	9	6	.	.	28
152	142	121	31	90	78	68	22	29
108	105	99	9	133	121	110	23	30
122	118	111	11	348	316	269	79	31
492	461	383	109	606	542	468	138	32
juristische Personen								
.	.	.	.	.	.	.	.	33
.	.	.	.	.	.	-	.	34
.	19	.	.	.	.	-	.	35
.	34	.	.	.	.	.	.	36
25	23	.	.	.	.	.	.	37
.	49	47	.	47	37	.	.	38
59	53	47	12	39	34	23	16	39
188	180	164	24	217	196	177	40	40
646	631	605	41	1 346	1 281	1 183	163	41
1 035	994	923	112	1 665	1 561	1 428	237	42

**9.2 [0608.2] Nach Rechtsformen, sozialökonomischen Betriebs**

Lfd. Nr.	Standardoutput von ... bis unter ... EUR	Insgesamt					Darunter (ohne			
		Betriebe	Personen	Arbeits- leistung	davon (Spalte 2)		ausschließlich in Einkommens- kombinationen beschäftigt			
					voll-	teil-	zusammen		davon (Spalte 6)	
							Personen	Arbeits- leistung	voll-	teil-
				beschäftigt	Personen	beschäftigt				
				Anzahl						
1	2	3	4	5	6	7	8	9		
Insgesamt										
1	unter 4 000 .....	12	19	10	6	13	3	0	-	3
2	4 000 - 8 000 .....	68	156	112	89	67	39	26	20	19
3	8 000 - 15 000 .....	97	155	102	65	90	30	16	8	22
4	15 000 - 25 000 .....	91	169	115	78	91	26	15	8	18
5	25 000 - 50 000 .....	91	212	141	94	118	28	18	11	17
6	50 000 - 100 000 .....	85	219	156	118	101	22	13	7	15
7	100 000 - 250 000 .....	123	425	324	246	179	58	45	31	27
8	250 000 - 500 000 .....	130	644	457	351	293	25	20	14	11
9	500 000 - 750 000 .....	73	556	392	318	238	11	10	.	.
10	750 000 und mehr .....	215	5 475	3 704	2 962	2 513	42	40	.	.
11	Insgesamt.....	985	8 030	5 513	4 327	3 703	284	204	147	137
da										
Betriebe der Rechtsform										
12	unter 4 000 .....	11	.	.	.	13	3	0	-	3
13	4 000 - 8 000 .....	55	.	.	.	54	18	9	5	13
14	8 000 - 15 000 .....	85	133	87	56	77	28	15	.	.
15	15 000 - 25 000 .....	79	147	98	66	81	21	13	.	.
16	25 000 - 50 000 .....	80	180	114	76	104	19	11	7	12
17	50 000 - 100 000 .....	65	136	87	61	75	10	5	.	.
18	100 000 - 250 000 .....	89	260	191	142	118	25	16	.	.
19	250 000 - 500 000 .....	84	365	272	214	151	15	13	11	4
20	500 000 - 750 000 .....	33	185	132	111	74	8	8	.	.
21	750 000 und mehr .....	43	1 936	674	270	1 666	5	5	.	.
22	Zusammen .....	624	3 449	1 717	1 036	2 413	152	94	58	94
23	davon Haupterwerbsbetriebe ..	374	2 764	1 430	884	1 880	77	60	43	34
24	Nebenerwerbsbetriebe ..	250	685	286	152	533	75	34	15	60
noch von										
Betriebe der Rechtsform Personen										
25	unter 4 000 .....	-	-	-	-	-	-	-	-	-
26	4 000 - 8 000 .....	8	37	31	.	.	.	.	.	.
27	8 000 - 15 000 .....	7	14	10	.	.	.	.	.	.
28	15 000 - 25 000 .....	3	9	7	.	.	-	-	-	-
29	25 000 - 50 000 .....	5	11	8	6	5	.	.	.	.
30	50 000 - 100 000 .....	10	25	22	16	9	.	.	.	.
31	100 000 - 250 000 .....	23	79	59	42	37	13	11	.	.
32	250 000 - 500 000 .....	31	123	95	74	49	.	.	.	.
33	500 000 - 750 000 .....	25	206	131	97	109	.	.	.	.
34	750 000 und mehr .....	56	845	719	602	243	7	7	.	.
35	Zusammen .....	168	1 349	1 082	874	475	47	35	23	24
Betriebe der Rechtsform										
36	unter 4 000 .....	1	.	.	.	-	-	-	-	-
37	4 000 - 8 000 .....	5	.	.	.	.	.	.	.	.
38	8 000 - 15 000 .....	5	8	5	.	.	.	.	.	.
39	15 000 - 25 000 .....	9	13	9	.	.	5	3	.	.
40	25 000 - 50 000 .....	6	21	19	12	9	.	.	.	.
41	50 000 - 100 000 .....	10	58	47	41	17	.	.	.	.
42	100 000 - 250 000 .....	11	86	74	62	24	20	18	17	.
43	250 000 - 500 000 .....	15	156	90	63	93	.	.	.	.
44	500 000 - 750 000 .....	15	165	129	110	55	.	.	.	.
45	750 000 und mehr .....	116	2 694	2 311	2 090	604	30	29	.	.
46	Zusammen .....	193	3 232	2 714	2 417	815	85	74	66	19

# kommenskombinationen 2010 nach Art der Beschäftigung

## typen und Größenklassen des Standardoutputs

Saisonarbeitskräfte)								Lfd. Nr.
teilweise in Einkommenskombinationen beschäftigt				nicht in Einkommenskombinationen beschäftigt				
zusammen		davon (Spalte 10)		zusammen		davon (Spalte 14)		
Personen	Arbeits- leistung	voll-	teil-	Personen	Arbeits- leistung	voll-	teil-	
		beschäftigt				beschäftigt		
	AK-E	Personen			AK-E	Personen		
Anzahl								
10	11	12	13	14	15	16	17	
samt								
12	8	6	6	4	.	-	4	1
81	62	50	31	30	.	19	11	2
102	75	52	50	19	10	5	14	3
111	86	65	46	29	13	5	24	4
127	97	71	56	44	23	12	32	5
138	115	92	46	43	25	19	24	6
218	192	156	62	106	77	59	47	7
275	253	217	58	182	144	120	62	8
218	205	188	30	178	146	121	57	9
1 216	1 177	1 069	147	2 194	2 044	1 854	340	10
2 498	2 272	1 966	532	2 829	2 507	2 214	615	11
von:								
Einzelunternehmen								
.	.	.	.	4	.	-	4	12
.	.	.	.	.	.	.	.	13
85	64	46	39	.	.	.	.	14
96	73	55	41	27	12	.	.	15
109	82	61	48	40	19	8	32	16
83	63	46	37	28	16	13	15	17
145	127	106	39	60	39	29	31	18
153	144	127	26	121	94	76	45	19
81	73	65	16	59	45	38	21	20
160	151	128	32	186	158	138	48	21
971	817	660	311	558	404	318	240	22
684	633	551	133	440	350	290	150	23
287	184	109	178	118	55	28	90	24
Insgesamt:								
gemeinschaften, -gesellschaften								
-	-	-	-	-	-	-	-	25
18	16	.	.	.	.	.	.	26
10	6	.	.	.	.	.	.	27
8	6	.	.	.	.	.	-	28
5	4	.	.	-	-	-	-	29
14	14	.	.	.	.	.	.	30
42	37	27	15	14	10	.	.	31
68	62	50	18	38	28	.	.	32
60	58	55	5	58	51	42	16	33
267	257	215	52	477	437	381	96	34
492	461	383	109	606	542	468	138	35
juristische Personen								
.	.	.	.	-	-	-	-	36
.	.	.	.	-	-	-	-	37
7	5	.	.	-	-	-	-	38
7	7	.	.	.	.	-	.	39
13	11	.	.	.	.	.	-	40
41	38	.	.	.	.	.	.	41
31	28	23	8	32	28	.	.	42
54	47	40	14	23	22	.	.	43
77	73	68	9	61	50	41	20	44
789	769	726	63	1 531	1 449	1 335	196	45
1 035	994	923	112	1 665	1 561	1 428	237	46

**9.3 [0608.3] Nach Rechtsformen, sozialökonomischen Betriebs**

Lfd. Nr.	Betriebswirtschaftliche Ausrichtung	Insgesamt					Darunter (ohne			
		Betriebe	Personen	Arbeits- leistung	davon (Spalte 2)		ausschließlich in Einkommens- kombinationen beschäftigt			
					voll-	teil-	zusammen		davon (Spalte 6)	
							Personen	Arbeits- leistung	voll-	teil-
				beschäftigt	Personen	beschäftigt				
		AK-E	Personen	AK-E		Personen				
Anzahl										
1	2	3	4	5	6	7	8	9		
		Insgesamt								
1	Ackerbau .....	357	3 247	1 749	1 128	2 119	81	53	36	45
2	Gartenbau .....	18	115	89	58	57	.	.	.	.
3	Dauerkulturen .....	19	484	106	50	434	6	5	.	.
4	Futterbau .....	356	1 422	1 172	978	444	110	72	46	64
5	Veredlung .....	26	233	191	141	92	7	3	.	.
6	Pflanzenbauverbund .....	8	93	40	31	62	.	.	.	.
7	Viehhaltungsverbund .....	24	412	355	323	89	8	7	.	.
8	Pflanzenbau-Vieh- haltungsverbund.....	177	2 024	1 810	1 618	406	53	47	40	13
9	Insgesamt.....	985	8 030	5 513	4 327	3 703	284	204	147	137
		da								
		Betriebe der Rechtsform								
10	Ackerbau .....	226	2 118	866	393	1 725	36	18	10	26
11	Gartenbau .....	15	87	63	.	.	.	.	-	.
12	Dauerkulturen .....	14	.	.	.	.	6	5	.	.
13	Futterbau .....	261	644	479	364	280	85	54	34	51
14	Veredlung .....	14	50	30	25	25	4	1	.	.
15	Pflanzenbauverbund .....	6	.	.	.	.	-	-	-	-
16	Viehhaltungsverbund .....	10	37	31	26	11	.	.	-	.
17	Pflanzenbau-Vieh- haltungsverbund.....	78	261	198	156	105	12	10	8	4
18	Zusammen .....	624	3 449	1 717	1 036	2 413	152	94	58	94
	davon									
19	Haupterwerbsbetriebe ..	374	2 764	1 430	884	1 880	77	60	43	34
20	Nebenerwerbsbetriebe ..	250	685	286	152	533	75	34	15	60
		noch von								
		Betriebe der Rechtsform Personen								
21	Ackerbau .....	68	382	263	199	183	18	10	.	.
22	Gartenbau .....	-	-	-	-	-	-	-	-	-
23	Dauerkulturen .....	2	.	.	.	.	-	-	-	-
24	Futterbau .....	53	370	330	289	81	8	6	.	.
25	Veredlung .....	6	120	108	72	48	.	.	.	.
26	Pflanzenbauverbund .....	2	.	.	.	.	.	.	.	.
27	Viehhaltungsverbund .....	4	61	55	49	12	-	-	-	-
28	Pflanzenbau-Vieh- haltungsverbund.....	33	328	289	243	85	14	12	.	.
29	Zusammen .....	168	1 349	1 082	874	475	47	35	23	24
		Betriebe der Rechtsform								
30	Ackerbau .....	63	747	620	536	211	27	24	.	.
31	Gartenbau .....	3	28	26	.	.	.	.	.	-
32	Dauerkulturen .....	3	237	61	.	.	-	-	-	-
33	Futterbau .....	42	408	363	325	83	17	12	.	.
34	Veredlung .....	6	63	53	44	19	.	.	-	.
35	Pflanzenbauverbund .....	-	-	-	-	-	-	-	-	-
36	Viehhaltungsverbund .....	10	314	268	248	66	.	.	.	-
37	Pflanzenbau-Vieh- haltungsverbund.....	66	1 435	1 323	1 219	216	27	25	.	.
38	Zusammen .....	193	3 232	2 714	2 417	815	85	74	66	19



kommenskombinationen 2010 nach Art der Beschäftigung

typen und der betriebswirtschaftlichen Ausrichtung

Saisonarbeitskräfte)								Lfd. Nr.
teilweise in Einkommenskombinationen beschäftigt				nicht in Einkommenskombinationen beschäftigt				
zusammen		davon (Spalte 10)		zusammen		davon (Spalte 14)		
Personen	Arbeits- leistung	voll-	teil-	Personen	Arbeits- leistung	voll-	teil-	
		beschäftigt				beschäftigt		
	AK-E	Personen			AK-E	Personen		
Anzahl								
10	11	12	13	14	15	16	17	
<b>samt</b>								
767	692	593	174	712	584	499	213	1
59	53	39	20	23	19	11	12	2
36	31	27	9	31	25	18	13	3
671	592	509	162	579	495	423	156	4
101	91	56	45	106	94	83	23	5
12	11	9	3	17	17	17	-	6
166	160	149	17	187	177	169	18	7
686	643	584	102	1 174	1 097	994	180	8
<b>2 498</b>	<b>2 272</b>	<b>1 966</b>	<b>532</b>	<b>2 829</b>	<b>2 507</b>	<b>2 214</b>	<b>615</b>	<b>9</b>
von: Einzelunternehmen								
367	313	253	114	232	161	130	102	10
.	.	.	.	.	.	.	.	11
12	9	6	6	14	10	8	6	12
352	291	232	120	176	129	98	78	13
27	22	20	7	.	.	.	.	14
.	.	.	.	.	.	.	-	15
26	23	20	6	.	.	.	.	16
135	113	90	45	94	70	58	36	17
971	817	660	311	558	404	318	240	18
684	633	551	133	440	350	290	150	19
287	184	109	178	118	55	28	90	20
Insgesamt: gemeinschaften, -gesellschaften								
142	131	112	30	119	99	84	35	21
-	-	-	-	-	-	-	-	22
.	.	.	.	.	.	.	.	23
171	160	144	27	176	160	140	36	24
51	49	.	.	.	.	.	.	25
.	.	.	.	.	.	.	-	26
27	26	.	.	.	.	.	.	27
95	91	84	11	199	181	150	49	28
492	461	383	109	606	542	468	138	29
juristische Personen								
258	247	228	30	361	324	285	76	30
.	.	.	.	.	.	.	.	31
.	.	.	.	.	.	.	.	32
148	141	133	15	227	205	185	42	33
23	20	.	.	37	33	27	10	34
-	-	-	-	-	-	-	-	35
113	111	.	.	145	141	136	9	36
456	439	410	46	881	846	786	95	37
1 035	994	923	112	1 665	1 561	1 428	237	38

9.4 [0608] Nach

Schl. Nr.	Land Kreisfreie Stadt Landkreis	Insgesamt					Darunter (ohne			
		Betriebe	Personen	Arbeits- leistung	davon (Spalte 2)		ausschließlich in Einkommens- kombinationen beschäftigt			
					voll-	teil-	zusammen		davon (Spalte 6)	
							Personen	Arbeits- leistung	voll-	teil-
				AK-E	Personen	AK-E	Personen			
		Anzahl								
1	2	3	4	5	6	7	8	9		
13	Mecklenburg- Vorpommern .....	985	8 030	5 513	4 327	3 703	284	204	147	137
13001	Greifswald .....	-	-	-	-	-	-	-	-	-
13002	Neubrandenburg.....	1	.	.	-	.	-	-	-	-
13003	Rostock .....	8	163	46	26	137	.	.	.	.
13004	Schwerin.....	1	.	.	-	.	-	-	-	-
13005	Stralsund .....	-	-	-	-	-	-	-	-	-
13006	Wismar .....	-	-	-	-	-	-	-	-	-
13051	Bad Doberan .....	73	1 189	496	223	966	5	2	.	.
13052	Demmin.....	61	500	381	329	171	18	18	18	-
13053	Güstrow .....	97	699	573	499	200	10	6	.	.
13054	Ludwigslust.....	114	973	653	555	418	83	62	46	37
13055	Mecklenburg-Strelitz.....	87	430	309	239	191	9	4	.	.
13056	Müritz.....	60	417	338	263	154	16	9	3	13
13057	Nordvorpommern.....	90	643	517	438	205	60	52	47	13
13058	Nordwestmecklenburg ...	126	1 257	724	503	754	44	28	13	31
13059	Ostvorpommern.....	72	428	370	307	121	16	11	7	9
13060	Parchim .....	99	606	495	424	182	12	6	4	8
13061	Rügen.....	59	397	324	274	123	5	2	.	.
13062	Uecker-Randow.....	37	321	282	247	74	.	.	-	.

kommenskombinationen 2010 nach Art der Beschäftigung

**Kreisen**

Saisonarbeitskräfte)								Schl. Nr.
teilweise in Einkommenskombinationen beschäftigt				nicht in Einkommenskombinationen beschäftigt				
zusammen		davon (Spalte 10)		zusammen		davon (Spalte 14)		
Personen	Arbeits- leistung	voll-	teil-	Personen	Arbeits- leistung	voll-	teil-	
		beschäftigt				beschäftigt		
	AK-E	Personen			AK-E	Personen		
Anzahl								
10	11	12	13	14	15	16	17	
2 498	2 272	1 966	532	2 829	2 507	2 214	615	13
-	-	-	-	-	-	-	-	13001
.	.	-	.	-	-	-	-	13002
.	24	21	.	.	.	.	.	13003
.	.	-	.	.	.	.	.	13004
-	-	-	-	-	-	-	-	13005
-	-	-	-	-	-	-	-	13006
155	139	116	39	146	121	106	40	13051
126	120	111	15	229	216	200	29	13052
190	168	145	45	421	383	349	72	13053
246	225	206	40	373	337	303	70	13054
187	163	126	61	142	125	112	30	13055
267	239	187	80	105	84	73	32	13056
184	169	153	31	302	275	238	64	13057
249	228	196	53	394	337	294	100	13058
150	135	112	38	231	212	188	43	13059
393	365	323	70	137	115	97	40	13060
147	130	115	32	212	184	158	54	13061
173	164	155	18	129	112	92	37	13062

## Altersstruktur der Arbeitskräfte in landwirtschaftlichen Betrieben 2010

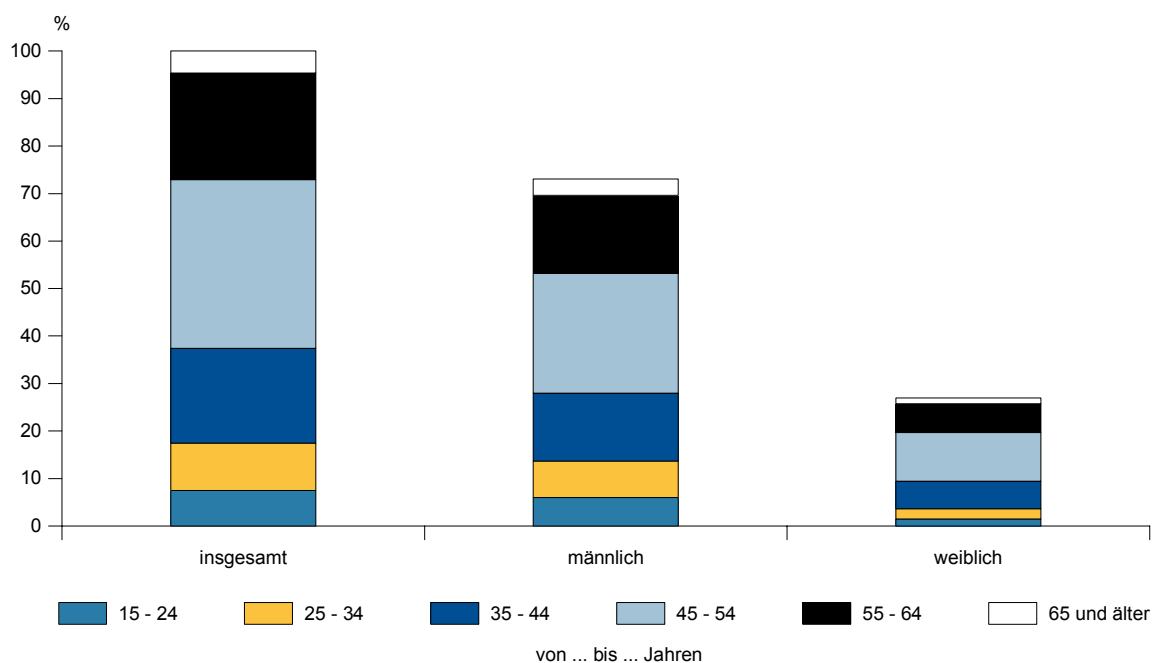

## Betriebe mit Einkommenskombinationen 2010 nach Art der Einkommensalternativen \*)

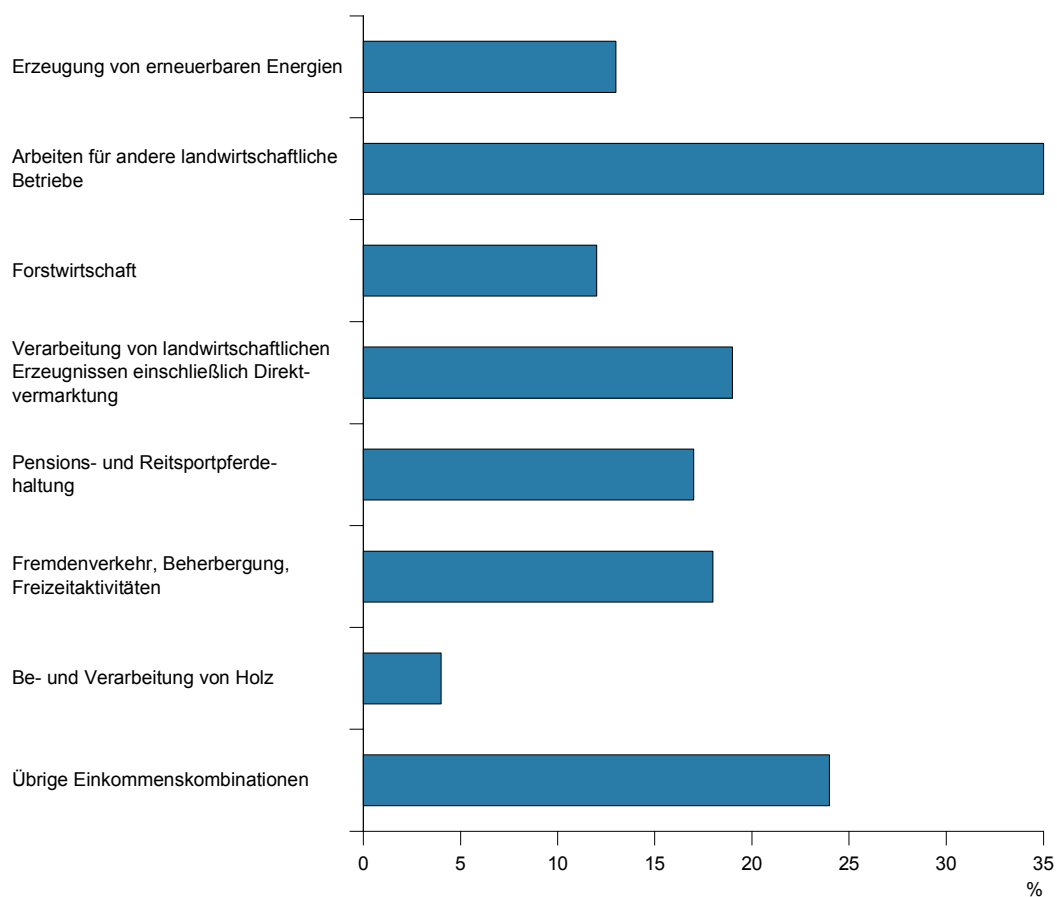

\*) Mehrfachnennungen möglich

**10. [0609 T] Familienarbeitskräfte und Arbeitsleistung insgesamt in landwirtschaftlichen Betrieben  
der Rechtsform Einzelunternehmen mit Einkommenskombinationen 2010  
nach Art der Beschäftigung**

**10.1 [0609] Nach Größenklassen der landwirtschaftlich genutzten Fläche**

Lfd. Nr.	Landwirtschaftlich genutzte Fläche von ... bis unter ... ha	Familienarbeitskräfte insgesamt				Darunter			
		Personen	Arbeits- leistung	davon (Spalte 1)		in Einkommenskombinationen			
				voll-	teil-	Personen	Arbeits- leistung	davon (Spalte 5)	
				beschäftigt				voll-	teil-
			AK-E		beschäftigt				
				Personen				Personen	
Anzahl									
1	2	3	4	5	6	7	8		
1	unter 5 .....	50	33	24	26	40	14	.	.
2	5 - 10 .....	102	67	47	55	93	36	11	82
3	10 - 20 .....	142	92	59	83	133	47	9	124
4	20 - 50 .....	185	121	83	102	154	51	14	140
5	50 - 100 .....	94	65	44	50	76	24	8	68
6	100 - 200 .....	116	88	72	44	87	24	6	81
7	200 - 500 .....	197	161	132	65	.	29	.	.
8	500 - 1 000 .....	80	60	47	33	.	10	.	.
9	1 000 und mehr .....	25	19	16	9	14	2	-	14
10	Insgesamt.....	991	707	524	467	784	236	60	724
	davon								
11	Betriebsinhaber .....	624	501	405	219	573	177	46	527
12	Familienangehörige.....	367	206	119	248	211	59	14	197
	darunter								
13	Ehegatten .....	239	134	72	167	146	43	10	136

**10.2 [0609] Nach Kreisen**

Schl. Nr.	Land Kreisfreie Stadt Landkreis	Familienarbeitskräfte insgesamt				Darunter			
		Personen	Arbeits- leistung	davon (Spalte 1)		in Einkommenskombinationen			
				voll-	teil-	Personen	Arbeits- leistung	davon (Spalte 5)	
				beschäftigt				voll-	teil-
			AK-E		beschäftigt				
				Personen		AK-E		Personen	
Anzahl									
1	2	3	4	5	6	7	8		
13	Mecklenburg- Vorpommern .....	991	707	524	467	784	236	60	724
13001	Greifswald.....	-	-	-	-	-	-	-	-
13002	Neubrandenburg .....	.	.	-	.	.	.	-	.
13003	Rostock.....	.	.	4	.	.	.	-	.
13004	Schwerin .....	-	-	-	-	-	-	-	-
13005	Stralsund.....	-	-	-	-	-	-	-	-
13006	Wismar .....	-	-	-	-	-	-	-	-
13051	Bad Doberan.....	81	64	52	29	66	24	6	60
13052	Demmin .....	51	44	39	12	36	13	3	33
13053	Güstrow .....	104	74	50	54	74	17	.	.
13054	Ludwigslust .....	121	78	57	64	99	40	18	81
13055	Mecklenburg-Strelitz ....	86	62	46	40	69	18	5	64
13056	Müritz .....	62	40	26	36	49	11	.	.
13057	Nordvorpommern .....	81	62	48	33	68	26	10	58
13058	Nordwestmecklenburg..	139	94	69	70	103	32	7	96
13059	Ostvorpommern .....	71	53	39	32	60	15	4	56
13060	Parchim.....	103	75	53	50	83	21	3	80
13061	Rügen .....	61	43	33	28	52	15	.	.
13062	Uecker-Randow .....	22	13	8	14	17	4	-	17

# 11. [0610 T] Ständige Arbeitskräfte und Arbeitsleistung insgesamt in landwirtschaftlichen Betrieben mit Einkommenskombinationen 2010 nach Art der Beschäftigung

## 11.1 [0610] Nach Größenklassen der landwirtschaftlich genutzten Fläche

Lfd. Nr.	Landwirtschaftlich genutzte Fläche von ... bis unter ... ha	Ständige Arbeitskräfte insgesamt				Darunter			
		Personen	Arbeits- leistung	davon (Spalte 1)		in Einkommenskombinationen			
				voll-	teil-	Personen	Arbeits- leistung	davon (Spalte 5)	
								beschäftigt	voll-
			AK-E	Personen	AK-E		beschäftigt Personen		
		Anzahl							
1	2	3	4	5	6	7	8		
Insgesamt									
1	unter 5.....	44	37	21	23	20	10	.	.
2	5 - 10.....	77	63	51	26	58	27	.	.
3	10 - 20.....	98	82	65	33	67	38	19	48
4	20 - 50.....	112	87	58	54	86	30	4	82
5	50 - 100.....	115	97	50	65	98	29	8	90
6	100 - 200.....	196	171	154	42	118	61	19	99
7	200 - 500.....	570	510	430	140	338	78	11	327
8	500 - 1 000.....	817	755	685	132	369	69	6	363
9	1 000 und mehr.....	2 591	2 474	2 289	302	844	167	37	807
10	Insgesamt.....	4 620	4 276	3 803	817	1 998	510	116	1 882
davon:									
Betriebe der Rechtsform Einzelunternehmen									
11	unter 5.....	30	25	14	16	14	7	-	14
12	5 - 10.....	31	27	22	9	14	6	.	.
13	10 - 20.....	22	15	7	15	8	5	.	.
14	20 - 50.....	51	36	25	26	36	9	.	.
15	50 - 100.....	29	23	17	12	16	6	.	.
16	100 - 200.....	50	46	42	8	28	14	.	.
17	200 - 500.....	213	192	162	51	110	22	.	.
18	500 - 1 000.....	166	149	133	33	68	12	-	68
19	1 000 und mehr.....	98	96	90	8	45	10	.	.
20	Zusammen.....	690	609	512	178	339	92	21	318
Betriebe der Rechtsform Personengemeinschaften, -gesellschaften									
21	unter 5.....	.	.	.	.	.	.	-	.
22	5 - 10.....	.	.	.	.	.	.	.	.
23	10 - 20.....	39	33	25	14	23	9	.	.
24	20 - 50.....	12	8	.	.	8	3	-	8
25	50 - 100.....	55	47	11	44	53	12	.	.
26	100 - 200.....	41	33	26	15	32	15	.	.
27	200 - 500.....	249	225	193	56	159	33	5	154
28	500 - 1 000.....	242	227	209	33	109	23	.	.
29	1 000 und mehr.....	473	437	383	90	125	21	.	.
30	Zusammen.....	1 145	1 039	874	271	539	128	28	511
Betriebe der Rechtsform juristische Personen									
31	unter 5.....	.	.	.	.	.	.	.	.
32	5 - 10.....	.	.	.	.	.	.	.	.
33	10 - 20.....	37	35	33	4	36	24	.	.
34	20 - 50.....	49	43	.	.	42	19	.	.
35	50 - 100.....	31	27	22	9	29	11	.	.
36	100 - 200.....	105	92	86	19	58	32	.	.
37	200 - 500.....	108	93	75	33	69	23	.	.
38	500 - 1 000.....	409	379	343	66	192	34	.	.
39	1 000 und mehr.....	2 020	1 940	1 816	204	674	136	28	646
40	Zusammen.....	2 785	2 629	2 417	368	1 120	290	67	1 053

Noch: 11. [0610 T] Ständige Arbeitskräfte und Arbeitsleistung insgesamt in landwirtschaftlichen Betrieben mit Einkommenskombinationen 2010 nach Art der Beschäftigung

11.2 [0610] Nach Kreisen

Schl. Nr.	Land Kreisfreie Stadt Landkreis	Ständige Arbeitskräfte insgesamt				Darunter			
		Personen	Arbeits- leistung	davon (Spalte 1)		in Einkommenskombinationen			
				voll-	teil-	Personen	Arbeits- leistung	davon (Spalte 5)	
				beschäftigt				voll-	teil-
			Personen		beschäftigt				
		AK-E		Personen		AK-E		Personen	
Anzahl									
1	2	3	4	5	6	7	8		
13	Mecklenburg- Vorpommern .....	4 620	4 276	3 803	817	1 998	510	116	1 882
13001	Greifswald.....	-	-	-	-	-	-	-	-
13002	Neubrandenburg .....	-	-	-	-	-	-	-	-
13003	Rostock.....	.	.	22	.	.	.	.	21
13004	Schwerin .....	.	.	-	.	.	.	-	.
13005	Stralsund.....	-	-	-	-	-	-	-	-
13006	Wismar .....	-	-	-	-	-	-	-	-
13051	Bad Doberan.....	225	198	171	54	94	28	.	.
13052	Demmin .....	322	310	290	32	108	43	18	90
13053	Güstrow .....	517	483	449	68	126	33	.	.
13054	Ludwigslust .....	581	546	498	83	230	101	30	200
13055	Mecklenburg-Strelitz ....	252	230	193	59	127	20	.	.
13056	Müritz .....	326	292	237	89	234	39	6	228
13057	Nordvorpommern .....	465	434	390	75	176	76	40	136
13058	Nordwestmecklenburg..	548	499	434	114	190	45	6	184
13059	Ostvorpommern .....	326	305	268	58	106	30	6	100
13060	Parchim.....	439	411	371	68	322	52	.	.
13061	Rügen .....	303	273	241	62	100	15	-	100
13062	Uecker-Randow .....	283	264	239	44	159	26	-	159

**12. [0611 T] Betriebsleiter/Geschäftsführer in landwirtschaftlichen Betrieben 2010**  
nach Art der Beschäftigung und Geschlecht

**12.1 [0611] Nach Rechtsformen, sozialökonomischen Betriebstypen und Altersgruppen**

Lfd. Nr.	Alter von ... bis ... Jahren	Ins- gesamt	Davon		Davon (Spalte 1)					
			voll- beschäftigt	teil- beschäftigt	männlich			weiblich		
					zu- sammen	davon		zu- sammen	davon	
						voll- beschäftigt	teil- beschäftigt		voll- beschäftigt	teil- beschäftigt
1	2	3	4	5	6	7	8	9		
Insgesamt										
1	15 - 24 .....	21	7	14	18	.	.	3	.	.
2	25 - 34 .....	255	151	104	201	.	.	54	.	.
3	35 - 44 .....	1 124	645	479	930	560	370	194	85	109
4	45 - 54 .....	1 716	1 031	685	1 434	904	530	282	127	155
5	55 - 64 .....	1 166	715	451	994	627	367	172	88	84
6	65 und älter .....	443	136	307	365	122	243	78	14	64
7	Insgesamt .....	4 725	2 685	2 040	3 942	2 346	1 596	783	339	444
davon: Betriebe der Rechtsform Einzelunternehmen										
8	15 - 24 .....	14	3	11	11	.	.	3	.	.
9	25 - 34 .....	151	68	83	109	.	.	42	.	.
10	35 - 44 .....	766	383	383	609	323	286	157	60	97
11	45 - 54 .....	1 068	546	522	883	479	404	185	67	118
12	55 - 64 .....	739	376	363	616	321	295	123	55	68
13	65 und älter .....	353	81	272	280	70	210	73	11	62
14	Zusammen .....	3 091	1 457	1 634	2 508	1 247	1 261	583	210	373
davon: Haupterwerbsbetriebe										
15	15 - 24 .....	5	.	.	.	.	.	.	.	-
16	25 - 34 .....	70	.	.	.	.	.	.	.	6
17	35 - 44 .....	357	316	41	299	271	28	58	45	13
18	45 - 54 .....	525	463	62	465	417	48	60	46	14
19	55 - 64 .....	360	315	45	309	278	31	51	37	14
20	65 und älter .....	102	56	46	85	50	35	17	6	11
21	Zusammen .....	1 419	1 212	207	1 214	1 065	149	205	147	58
Nebenerwerbsbetriebe										
22	15 - 24 .....	9	.	.	.	.	.	.	-	.
23	25 - 34 .....	81	.	.	.	.	.	.	4	.
24	35 - 44 .....	409	67	342	310	52	258	99	15	84
25	45 - 54 .....	543	83	460	418	62	356	125	21	104
26	55 - 64 .....	379	61	318	307	43	264	72	18	54
27	65 und älter .....	251	25	226	195	20	175	56	5	51
28	Zusammen .....	1 672	245	1 427	1 294	182	1 112	378	63	315
noch von Insgesamt: Betriebe der Rechtsform Personengemeinschaften, -gesellschaften										
29	15 - 24 .....	.	.	.	.	.	.	-	-	-
30	25 - 34 .....	.	.	.	.	.	.	.	.	.
31	35 - 44 .....	233	170	63	209	153	56	24	17	7
32	45 - 54 .....	327	243	84	292	224	68	35	19	16
33	55 - 64 .....	184	147	37	167	135	32	17	12	5
34	65 und älter .....	53	31	22	.	.	.	.	.	.
35	Zusammen .....	858	637	221	776	586	190	82	51	31
Betriebe der Rechtsform juristische Personen										
36	15 - 24 .....	.	.	.	.	.	.	-	-	-
37	25 - 34 .....	.	.	.	.	.	.	.	.	.
38	35 - 44 .....	125	92	33	112	84	28	13	8	5
39	45 - 54 .....	321	242	79	259	201	58	62	41	21
40	55 - 64 .....	243	192	51	211	171	40	32	21	11
41	65 und älter .....	37	24	13	.	.	.	.	.	.
42	Zusammen .....	776	591	185	658	513	145	118	78	40



Noch: 12. [0611 T] Betriebsleiter/Geschäftsführer in landwirtschaftlichen Betrieben 2010  
nach Art der Beschäftigung und Geschlecht

12.2 [0611] Nach Kreisen

Schl. Nr.	Land Kreisfreie Stadt Landkreis	Ins- gesamt	Davon		Davon (Spalte 1)					
			voll-  beschäftigt	teil-  beschäftigt	zu- sammen	männlich		zu- sammen	weiblich	
						davon			davon	
						voll-	teil-		voll-	teil-
					beschäftigt		beschäftigt		beschäftigt	
		Anzahl der Personen								
		1	2	3	4	5	6	7	8	9
13	Mecklenburg- Vorpommern .....	4 725	2 685	2 040	3 942	2 346	1 596	783	339	444
13001	Greifswald .....	9	4	5	5	.	.	4	.	.
13002	Neubrandenburg .....	7	.	.	5	-	5	.	.	.
13003	Rostock .....	17	7	10	12	.	.	5	.	.
13004	Schwerin .....	12	6	6	10	.	.	.	.	.
13005	Stralsund .....	.	.	.	.	.	.	-	-	-
13006	Wismar .....	.	.	.	.	.	.	-	-	-
13051	Bad Doberan .....	355	198	157	307	180	127	48	18	30
13052	Demmin .....	379	212	167	322	190	132	57	22	35
13053	Güstrow .....	472	251	221	405	227	178	67	24	43
13054	Ludwigslust .....	617	302	315	500	259	241	117	43	74
13055	Mecklenburg-Strelitz .....	360	181	179	291	149	142	69	32	37
13056	Müritz .....	327	195	132	272	169	103	55	26	29
13057	Nordvorpommern .....	421	255	166	353	218	135	68	37	31
13058	Nordwestmecklenburg.....	501	305	196	437	282	155	64	23	41
13059	Ostvorpommern .....	387	248	139	320	214	106	67	34	33
13060	Parchim .....	431	278	153	369	237	132	62	41	21
13061	Rügen .....	215	108	107	167	90	77	48	18	30
13062	Uecker-Randow .....	211	132	79	163	116	47	48	16	32

**13. [0620 T] Landwirtschaftliche Berufsbildung mit dem höchsten Abschluss der Betriebsleiter/  
Geschäftsführer in den landwirtschaftlichen Betrieben 2010 nach Rechtsformen  
und sozialökonomischen Betriebstypen**

**13.1 [0620.1] Nach Größenklassen der landwirtschaftlich genutzten Fläche**

Lfd. Nr.	Landwirtschaftlich genutzte Fläche von ... bis unter ... ha	Landwirt- schaft- liche Berufs- bildung mit Ab- schluss insge- samt	Davon mit Abschluss einer							Aus- schließ- lich prak- tische landwirt- schaft- liche Erfahrung	Teil- nahme an einer beruf- lichen Bildungs- maßnah- me in den letzten 12 Mo- naten	
			Berufs- schule/ Berufs- fach- schule	Berufs- bildung/ Lehre	Landwirt- schafts- schule	Fort- bildung zum Meister, Fach- agrarwirt	höheren Land- bau-, Tech- niker- schule, Fach- akademie	Fach- hoch- schule, Inge- nieur- schule	Uni- versität, Hoch- schule			
												Anzahl der Personen
			1	2	3	4	5	6	7	8	9	10
			Insgesamt									
1	unter 5 .....	181	3	53	10	45	5	33	32	94	32	
2	5 - 10 .....	232	10	80	12	36	5	37	52	294	59	
3	10 - 20 .....	275	18	81	13	39	6	48	70	314	85	
4	20 - 50 .....	371	18	124	22	54	15	69	69	288	94	
5	50 - 100 .....	297	10	63	29	57	20	48	70	114	91	
6	100 - 200 .....	459	11	108	43	94	25	86	92	85	151	
7	200 - 500 .....	787	11	73	84	150	83	188	198	79	330	
8	500 - 1 000 .....	489	5	15	18	63	37	142	209	25	206	
9	1 000 und mehr .....	331	3	5	4	15	14	97	193	10	170	
10	Insgesamt .....	3 422	89	602	235	553	210	748	985	1 303	1 218	
			davon:									
			Betriebe der Rechtsform Einzelunternehmen									
11	Zusammen .....	1 966	71	517	176	354	110	344	394	1 125	587	
			davon:									
			Haupterwerbsbetriebe									
12	Zusammen .....	1 137	28	232	125	250	84	204	214	282	381	
			Nebenerwerbsbetriebe									
13	Zusammen .....	829	43	285	51	104	26	140	180	843	206	
			noch von Insgesamt:									
			Betriebe der Rechtsform Personengemeinschaften, -gesellschaften									
14	Zusammen .....	755	8	54	46	129	71	199	248	103	328	
			Betriebe der Rechtsform juristische Personen									
15	Zusammen .....	701	10	31	13	70	29	205	343	75	303	

Noch: 13. [0620 T] Landwirtschaftliche Berufsbildung mit dem höchsten Abschluss der Betriebsleiter/  
Geschäftsführer in den landwirtschaftlichen Betrieben 2010 nach Rechtsformen  
und sozialökonomischen Betriebstypen

**13.2 [0620.2] Nach Altersgruppen**

Lfd. Nr.	Alter von ... bis unter ... Jahren	Landwirt- schaft- liche Berufs- bildung mit Ab- schluss insge- samt	Davon mit Abschluss einer							Aus- schließ- lich prak- tische landwirt- schaft- liche Erfahrung	Teil- nahme an einer beruf- lichen Bildungs- maßnah- me in den letzten 12 Mo- naten
			Berufs- schule/ Berufs- fach- schule	Berufs- bildung/ Lehre	Landwirt- schafts- schule	Fort- bildung zum Meister, Fach- agrarwirt	höheren Land- bau-, Tech- niker- schule, Fach- akademie	Fach- hoch- schule, Inge- nieur- schule	Uni- versität, Hoch- schule		
Anzahl der Personen											
		1	2	3	4	5	6	7	8	9	10
		Insgesamt									
1	15 - 24.....	15	.	6	.	.	-	3	.	6	5
2	25 - 34.....	184	.	34	.	.	14	36	.	71	80
3	35 - 44.....	791	28	169	67	135	70	137	185	333	290
4	45 - 54.....	1 294	19	213	95	210	80	304	373	422	477
5	55 - 64.....	857	28	121	37	136	39	206	290	309	304
6	65 und älter .....	281	11	59	21	37	7	62	84	162	62
7	Insgesamt .....	3 422	89	602	235	553	210	748	985	1 303	1 218
		davon:									
		Betriebe der Rechtsform Einzelunternehmen									
8	Zusammen .....	1 966	71	517	176	354	110	344	394	1 125	587
		davon:									
		Haupterwerbsbetriebe									
9	Zusammen .....	1 137	28	232	125	250	84	204	214	282	381
		Nebenerwerbsbetriebe									
10	Zusammen .....	829	43	285	51	104	26	140	180	843	206
		noch von Insgesamt:									
		Betriebe der Rechtsform Personengemeinschaften, -gesellschaften									
11	Zusammen .....	755	8	54	46	129	71	199	248	103	328
		Betriebe der Rechtsform juristische Personen									
12	Zusammen .....	701	10	31	13	70	29	205	343	75	303

Noch: 13. [0620 T] Landwirtschaftliche Berufsbildung mit dem höchsten Abschluss der Betriebsleiter/  
Geschäftsführer in den landwirtschaftlichen Betrieben 2010 nach Rechtsformen  
und sozialökonomischen Betriebstypen

**13.3 [0620.3] Nach Größenklassen des Standardoutputs**

Lfd. Nr.	Standardoutput von ... bis unter ... EUR	Landwirt- schaft- liche Berufs- bildung mit Ab- schluss insge- samt	Davon mit Abschluss einer							Aus- schließ- lich prak- tische landwirt- schaft- liche Erfahrung	Teil- nahme an einer beruf- lichen Bildungs- maßnah- me in den letzten 12 Mo- naten
			Berufs- schule/ Berufs- fach- schule	Berufs- bildung/ Lehre	Landwirt- schafts- schule	Fort- bildung zum Meister, Fach- agrарwirt	höheren Land- bau-, Tech- niker- schule, Fach- akademie	Fach- hoch- schule, Inge- nieur- schule	Uni- versität, Hoch- schule		
		1	2	3	4	5	6	7	8	9	10
		Insgesamt									
1	unter 4 000 ....	65	.	20	4	3	.	13	21	105	10
2	4 000 - 8 000 ....	184	.	70	10	14	.	23	57	227	48
3	8 000 - 15 000 ....	231	17	82	11	37	4	34	46	271	58
4	15 000 - 25 000 ....	192	11	62	9	29	7	38	36	184	56
5	25 000 - 50 000 ....	291	12	85	20	58	10	47	59	172	76
6	50 000 - 100 000 ....	295	11	72	26	59	13	55	59	117	91
7	100 000 - 250 000 ....	505	9	92	49	101	32	107	115	95	177
8	250 000 - 500 000 ....	561	10	80	51	112	45	121	142	61	215
9	500 000 - 750 000 ....	348	3	14	27	55	33	101	115	37	149
10	750 000 und mehr ....	750	7	25	28	85	61	209	335	34	338
11	Insgesamt .....	3 422	89	602	235	553	210	748	985	1 303	1 218
		davon:									
		Betriebe der Rechtsform Einzelunternehmen									
12	Zusammen .....	1 966	71	517	176	354	110	344	394	1 125	587
		davon:									
		Haupterwerbsbetriebe									
13	Zusammen .....	1 137	28	232	125	250	84	204	214	282	381
		Nebenerwerbsbetriebe									
14	Zusammen .....	829	43	285	51	104	26	140	180	843	206
		noch von Insgesamt:									
		Betriebe der Rechtsform Personengemeinschaften, -gesellschaften									
15	Zusammen .....	755	8	54	46	129	71	199	248	103	328
		Betriebe der Rechtsform juristische Personen									
16	Zusammen .....	701	10	31	13	70	29	205	343	75	303

Noch: 13. [0620 T] Landwirtschaftliche Berufsbildung mit dem höchsten Abschluss der Betriebsleiter/  
Geschäftsführer in den landwirtschaftlichen Betrieben 2010 nach Rechtsformen  
und sozialökonomischen Betriebstypen

**13.4 [0620.4] Nach der betriebswirtschaftlichen Ausrichtung**

Lfd. Nr.	Betriebs- wirtschaftliche Ausrichtung	Landwirt- schaft- liche Berufs- bildung mit Ab- schluss insge- samt	Davon mit Abschluss einer							Aus- schließ- lich prak- tische landwirt- schaft- liche Erfahrung	Teil- nahme an einer beruf- lichen Bildungs- maßnah- me in den letzten 12 Mo- naten
			Berufs- schule/ Berufs- fach- schule	Berufs- bildung/ Lehre	Landwirt- schafts- schule	Fort- bildung zum Meister, Fach- agrарwirt	höheren Land- bau-, Tech- niker- schule, Fach- akademie	Fach- hoch- schule, Inge- nieur- schule	Uni- versität, Hoch- schule		
Anzahl der Personen											
1	2	3	4	5	6	7	8	9	10		

		Insgesamt									
1	Ackerbau .....	1 470	37	171	100	211	102	340	509	453	596
2	Gartenbau .....	70	-	10	3	27	.	15	.	11	12
3	Dauerkulturen .....	41	.	10	.	6	4	5	12	17	15
4	Futterbau .....	1 080	32	284	79	198	54	198	235	613	323
5	Veredlung .....	160	.	26	.	33	14	40	37	46	.
6	Pflanzenbauverbund.	16	-	3	.	3	4	3	.	10	.
7	Viehhaltungsverbund	63	.	17	.	3	.	15	23	14	15
8	Pflanzenbau-Vieh- haltungsverbund ....	522	16	81	39	72	29	132	153	139	199
9	Insgesamt .....	3 422	89	602	235	553	210	748	985	1 303	1 218
		davon:									
		Betriebe der Rechtsform Einzelunternehmen									
10	Zusammen .....	1 966	71	517	176	354	110	344	394	1 125	587
		davon:									
		Haupterwerbsbetriebe									
11	Zusammen .....	1 137	28	232	125	250	84	204	214	282	381
		Nebenerwerbsbetriebe									
12	Zusammen .....	829	43	285	51	104	26	140	180	843	206
		noch von Insgesamt:									
		Betriebe der Rechtsform Personengemeinschaften, -gesellschaften									
13	Zusammen .....	755	8	54	46	129	71	199	248	103	328
		Betriebe der Rechtsform juristische Personen									
14	Zusammen .....	701	10	31	13	70	29	205	343	75	303

# 14. [0630 T] Weiterführung des Betriebes "Hofnachfolge" in landwirtschaftlichen Betrieben der

## 14.1 [0630.1] Nach sozialökonomischen Betriebstypen und Größenklassen der land

Lfd. Nr.	Landwirtschaftlich genutzte Fläche von ... bis unter ... ha	Insgesamt		Davon mit				
				Hofnachfolge		davon		keiner oder ungewisser Hof- nachfolge
						männlich	weiblich	
		Betriebe	LF	Betriebe	LF	Betriebe		
		Anzahl	ha	Anzahl	ha	Anzahl		
1	2	3	4	5	6	7		
Nach Größenklassen der land								
Betriebe der Rechtsform								
1	unter 5 .....	153	342	14	35	.	.	139
2	5 - 10 .....	310	2 269	39	276	31	8	271
3	10 - 20 .....	352	5 079	52	770	38	14	300
4	20 - 50 .....	385	12 545	80	2 683	67	13	305
5	50 - 100 .....	223	15 995	52	3 751	41	11	171
6	100 - 200 .....	274	40 156	89	13 002	72	17	185
7	200 - 500 .....	340	106 370	163	52 417	136	27	177
8	500 - 1 000.....	100	69 022	54	37 448	45	9	46
9	1 000 und mehr.....	20	27 124	9	11 909	.	.	11
10	Insgesamt.....	2 157	278 901	552	122 291	448	104	1 605
da								
Haupterwerbs								
11	unter 5 .....	47	.	6	.	.	.	41
12	5 - 10 .....	32	245	5	41	.	.	27
13	10 - 20 .....	51	784	8	128	.	.	43
14	20 - 50 .....	133	4 619	26	903	21	5	107
15	50 - 100 .....	112	8 373	22	1 692	17	5	90
16	100 - 200 .....	196	29 210	59	8 736	51	8	137
17	200 - 500 .....	301	94 525	144	46 552	125	19	157
18	500 - 1 000.....	.	64 995	52	.	.	.	.
19	1 000 und mehr.....	.	.	9	11 909	.	.	.
20	Zusammen.....	984	226 038	331	106 267	278	53	653
Nebenerwerbs								
21	unter 5 .....	106	.	8	.	.	.	98
22	5 - 10 .....	278	2 024	34	235	.	.	244
23	10 - 20 .....	301	4 295	44	642	.	.	257
24	20 - 50 .....	252	7 926	54	1 780	46	8	198
25	50 - 100 .....	111	7 622	30	2 059	24	6	81
26	100 - 200 .....	78	10 945	30	4 266	21	9	48
27	200 - 500 .....	39	11 845	19	5 865	11	8	20
28	500 - 1 000.....	.	4 027	2	.	.	.	.
29	1 000 und mehr.....	.	.	-	-	-	-	.
30	Zusammen.....	1 173	52 863	221	16 024	170	51	952

# Rechtsform Einzelunternehmen mit einem 45 Jahre und älteren Betriebsinhaber 2010

## wirtschaftlich genutzten Fläche und Altersgruppen des Betriebsinhabers

Alter des Hofnachfolgers (von Sp. 3)				Hofnachfolger (von Sp. 9 - 11) 15 Jahre und älter						Lfd. Nr.
unter 15	15 bis unter 25	25 bis unter 35	35 und älter	vorhandene oder vorgesehene Berufsbildung			Mitarbeit im Betrieb			
				landwirt- schaftlich	nicht landwirt- schaftlich	keine	ständig	gelegent- lich	keine	
Jahre										
Anzahl der Betriebe										
8	9	10	11	12	13	14	15	16	17	
wirtschaftlich genutzten Fläche										
Einzelunternehmen										
.	.	4	.	5	9	-	7	3	4	1
.	.	13	.	16	21	-	5	9	23	2
4	6	20	.	18	30	.	11	13	24	3
5	22	29	24	37	40	.	14	20	41	4
.	.	22	.	31	21	.	6	13	31	5
7	24	45	13	61	21	.	26	25	31	6
11	61	72	19	128	27	3	67	45	40	7
.	21	22	.	43	6	-	19	21	.	8
.	5	3	.	6	3	.	4	5	.	9
37	162	230	123	345	178	9	159	154	202	10
von: betriebe										
-	.	.	.	5	.	-	.	-	.	11
-	.	.	.	3	.	-	.	-	3	12
.	-	5	.	3	4	-	.	.	3	13
.	.	.	8	10	14	-	3	5	16	14
.	7	10	.	16	7	.	.	.	15	15
.	.	29	.	46	8	.	18	16	20	16
.	.	64	.	115	23	3	63	42	.	17
.	21	22	.	.	6	-	.	21	.	18
.	5	3	.	.	3	.	4	5	.	19
22	112	145	52	245	68	.	120	93	96	20
betriebe										
.	-	.	6	-	.	-	.	3	.	21
.	8	.	11	13	.	-	.	9	20	22
.	6	15	20	15	26	.	.	.	21	23
.	.	.	16	27	26	.	11	15	25	24
.	.	12	9	15	14	-	.	.	16	25
.	.	16	.	15	13	-	8	9	11	26
.	.	8	.	13	4	-	4	3	.	27
.	-	-	.	.	-	-	.	-	.	28
-	-	-	-	-	-	-	-	-	-	29
15	50	85	71	100	110	.	39	61	106	30

Noch: 14.1 [0630.1] Nach sozialökonomischen Betriebstypen und Größenklassen der land

Lfd. Nr.	Alter des Betriebsinhabers von ... bis ... Jahren	Insgesamt		Davon mit				
				Hofnachfolge		davon		keiner oder ungewisser Hof- nachfolge
		Betriebe	LF			Betriebe	LF	
		Anzahl	ha	Anzahl	ha	Anzahl		
		1	2	3	4	5	6	7
Nach Altersgruppen								
Betriebe der Rechtsform								
31	45 - 54 .....	1 068	147 701	211	50 035	172	39	857
32	55 - 59 .....	466	68 329	145	40 033	121	24	321
33	60 - 64 .....	268	32 761	88	18 020	75	13	180
34	65 und älter.....	355	30 109	108	14 203	80	28	247
35	Insgesamt.....	2 157	278 901	552	122 291	448	104	1 605
da								
Haupterwerbs								
36	45 - 54 .....	522	121 405	138	45 455	119	19	384
37	55 - 59 .....	235	59 204	103	37 656	86	17	132
38	60 - 64 .....	124	26 334	51	14 647	45	6	73
39	65 und älter.....	103	19 094	39	8 509	28	11	64
40	Zusammen.....	984	226 038	331	106 267	278	53	653
Nebenerwerbs								
41	45 - 54 .....	546	26 296	73	4 580	53	20	473
42	55 - 59 .....	231	9 125	42	2 377	35	7	189
43	60 - 64 .....	144	6 427	37	3 373	30	7	107
44	65 und älter.....	252	11 014	69	5 694	52	17	183
45	Zusammen.....	1 173	52 863	221	16 024	170	51	952

### Hofnachfolge in Einzelunternehmen mit einem 45 Jahre und älteren Betriebsinhaber 2010

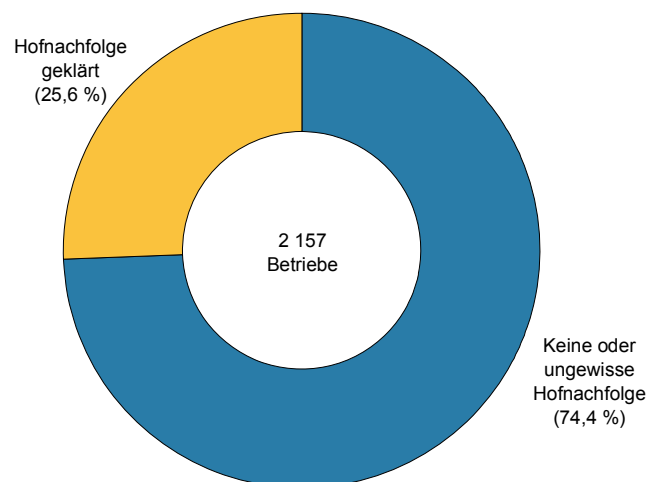



# Rechtsform Einzelunternehmen mit einem 45 Jahre und älteren Betriebsinhaber 2010

wirtschaftlich genutzten Fläche und Altersgruppen des Betriebsinhabers

Alter des Hofnachfolgers (von Sp. 3)				Hofnachfolger (von Sp. 9 - 11) 15 Jahre und älter						Lfd. Nr.
unter 15	15 bis unter 25	25 bis unter 35	35 und älter	vorhandene oder vorgesehene Berufsbildung			Mitarbeit im Betrieb			
				landwirt- schaftlich	nicht landwirt- schaftlich	keine	ständig	gelegent- lich	keine	
Jahre				Anzahl der Betriebe						
8	9	10	11	12	13	14	15	16	17	
des Betriebsinhabers										
Einzelunternehmen										
27	110	65	9	126	59	.	55	66	63	31
6	27	96	16	102	39	3	53	37	49	32
.	.	46	27	63	24	.	31	.	37	33
.	.	23	71	54	56	-	20	.	53	34
37	162	230	123	345	178	9	159	154	202	35
von: betriebe										
19	76	39	4	98	22	.	43	43	33	36
.	.	70	9	81	22	3	43	.	31	37
.	.	24	16	42	8	.	27	.	15	38
-	4	12	23	24	16	-	7	15	17	39
22	112	145	52	245	68	.	120	93	96	40
betriebe										
8	34	26	5	28	37	.	12	23	30	41
.	.	26	7	21	17	-	10	.	18	42
.	.	22	11	21	16	-	4	.	22	43
.	.	11	48	30	40	-	13	.	36	44
15	50	85	71	100	110	.	39	61	106	45

Noch: 14. [0630 T] Weiterführung des Betriebes "Hofnachfolge" in landwirtschaftlichen Betrieben der

#### 14.2 [0630.2] Nach sozialökonomischen Betriebstypen

Lfd. Nr.	Betriebs- wirtschaftliche Ausrichtung	Insgesamt		Davon mit				
				Hofnachfolge		davon		keiner oder ungewisser Hof- nachfolge
						männlich	weiblich	
		Betriebe	LF	Betriebe	LF	Betriebe		
		Anzahl	ha	Anzahl	ha	Anzahl		
		1	2	3	4	5	6	7
Betriebe der Rechtsform								
1	Ackerbau .....	875	168 113	270	76 697	222	48	605
2	Gartenbau.....	46	122	6	7	.	.	40
3	Dauerkulturen .....	28	1 012	7	568	.	.	21
4	Futterbau .....	850	61 016	156	20 997	121	35	694
5	Veredlung .....	53	2 831	13	1 110	10	3	40
6	Pflanzenbauverbund .....	15	988	4	779	.	.	11
7	Viehhaltungsverbund .....	31	3 686	8	1 412	.	.	23
8	Pflanzenbau-Vieh- haltungsverbund .....	259	41 133	88	20 720	77	11	171
9	Insgesamt.....	2 157	278 901	552	122 291	448	104	1 605
da Haupterwerbs								
10	Ackerbau .....	422	134 930	173	67 369	146	27	249
11	Gartenbau.....	28	67	5	.	.	.	23
12	Dauerkulturen .....	11	593	2	.	.	.	9
13	Futterbau .....	333	49 172	84	17 859	68	16	249
14	Veredlung .....	38	2 341	8	794	.	.	30
15	Pflanzenbauverbund .....	7	329	2	.	.	.	5
16	Viehhaltungsverbund .....	12	3 362	5	1 352	.	.	7
17	Pflanzenbau-Vieh- haltungsverbund .....	133	35 244	52	18 475	47	5	81
18	Zusammen.....	984	226 038	331	106 267	278	53	653
Nebenerwerbs								
19	Ackerbau .....	453	33 182	97	9 328	76	21	356
20	Gartenbau.....	18	55	1	.	.	.	17
21	Dauerkulturen .....	17	419	5	.	.	.	12
22	Futterbau .....	517	11 845	72	3 138	53	19	445
23	Veredlung .....	15	489	5	316	.	.	10
24	Pflanzenbauverbund .....	8	659	2	.	.	.	6
25	Viehhaltungsverbund .....	19	325	3	60	.	.	16
26	Pflanzenbau-Vieh- haltungsverbund .....	126	5 889	36	2 244	30	6	90
27	Zusammen.....	1 173	52 863	221	16 024	170	51	952

## Rechtsform Einzelunternehmen mit einem 45 Jahre und älteren Betriebsinhaber 2010

## und der betriebswirtschaftlichen Ausrichtung

Alter des Hofnachfolgers (von Sp. 3)				Hofnachfolger (von Sp. 9 - 11) 15 Jahre und älter						Lfd. Nr.
unter 15	15 bis unter 25	25 bis unter 35	35 und älter	vorhandene oder vorgesehene Berufsbildung			Mitarbeit im Betrieb			
				landwirt- schaftlich	nicht landwirt- schaftlich	keine	ständig	gelegent- lich	keine	
Jahre										
Anzahl der Betriebe										
8	9	10	11	12	13	14	15	16	17	
Einzelunternehmen										
24	91	95	60	167	85	4	59	72	115	1
.	.	.	3	4	.	-	5	.	-	2
-	-	.	.	3	4	-	.	.	4	3
6	47	71	32	93	55	5	53	45	52	4
.	.	.	4	8	5	-	.	.	4	5
-	-	.	.	3	.	-	.	.	.	6
-	.	.	3	5	3	-	.	.	.	7
6	20	44	18	62	23	-	28	30	24	8
37	162	230	123	345	178	9	159	154	202	9
von: betriebe										
15	68	59	31	123	38	4	46	57	55	10
-	.	.	3	4	.	-	5	-	-	11
-	-	.	-	.	.	-	.	-	-	12
.	.	42	.	65	16	.	39	20	23	13
.	-	6	.	5	.	-	.	-	4	14
-	-	.	.	.	.	-	-	.	.	15
-	.	3	.	.	.	-	4	-	.	16
.	.	31	.	42	6	-	20	15	12	17
22	112	145	52	245	68	.	120	93	96	18
betriebe										
9	23	36	29	44	47	-	13	15	60	19
.	-	.	-	-	.	-	-	.	-	20
-	-	4	.	.	.	-	-	.	4	21
.	.	29	.	28	39	.	14	25	29	22
.	.	.	.	3	.	-	.	.	-	23
-	-	.	.	.	.	-	.	.	.	24
-	.	-	.	.	.	-	.	.	-	25
.	.	13	.	20	17	-	8	15	12	26
15	50	85	71	100	110	.	39	61	106	27

Noch: 14. [0630 T] Weiterführung des Betriebes "Hofnachfolge" in landwirtschaftlichen Betrieben der

**14.3 [0630] Nach**

Schl. Nr.	Land Kreisfreie Stadt Landkreis	Insgesamt		Davon mit				
				Hofnachfolge		davon		keiner oder ungewisser Hof- nachfolge
						männlich	weiblich	
		Betriebe	LF	Betriebe	LF	Betriebe		
		Anzahl	ha	Anzahl	ha	Anzahl		
1	2	3	4	5	6	7		
13	Mecklenburg- Vorpommern .....	2 157	278 901	552	122 291	448	104	1 605
13001	Greifswald.....	4	332	-	-	-	-	4
13002	Neubrandenburg .....	4	.	-	-	-	-	4
13003	Rostock.....	7	.	.	.	.	.	.
13004	Schwerin .....	7	53	-	-	-	-	7
13005	Stralsund .....	1	.	-	-	-	-	1
13006	Wismar .....	1	.	.	.	.	.	.
13051	Bad Doberan.....	177	23 382	41	8 632	32	9	136
13052	Demmin .....	168	26 401	57	16 403	43	14	111
13053	Güstrow .....	193	26 972	45	10 162	35	10	148
13054	Ludwigslust .....	318	26 888	65	11 126	51	14	253
13055	Mecklenburg-Strelitz .....	172	23 983	39	8 878	31	8	133
13056	Müritz.....	151	26 283	38	11 795	32	6	113
13057	Nordvorpommern .....	200	30 072	50	14 190	41	9	150
13058	Nordwestmecklenburg ....	227	31 078	68	13 922	56	12	159
13059	Ostvorpommern .....	170	23 651	46	11 341	41	5	124
13060	Parchim .....	171	18 779	42	5 975	34	8	129
13061	Rügen .....	87	7 619	33	5 209	28	5	54
13062	Uecker-Randow .....	99	11 569	.	4 446	.	.	.

## Rechtsform Einzelunternehmen mit einem 45 Jahre und älteren Betriebsinhaber 2010

**Kreisen**

Alter des Hofnachfolgers (von Sp. 3)				Hofnachfolger (von Sp. 9 - 11) 15 Jahre und älter						Schl. Nr.
unter 15	15 bis unter 25	25 bis unter 35	35 und älter	vorhandene oder vorgesehene Berufsbildung			Mitarbeit im Betrieb			
				landwirt- schaftlich	nicht landwirt- schaftlich	keine	ständig	gelegent- lich	keine	
Jahre										
Anzahl der Betriebe										
8	9	10	11	12	13	14	15	16	17	
37	162	230	123	345	178	9	159	154	202	13
-	-	-	-	-	-	-	-	-	-	13001
-	-	-	-	-	-	-	-	-	-	13002
-	-	.	.	.	.	-	.	.	.	13003
-	-	-	-	-	-	-	-	-	-	13004
-	-	-	-	-	-	-	-	-	-	13005
-	-	.	.	.	.	-	.	.	.	13006
3	12	19	7	27	11	1	7	18	13	13051
1	14	21	21	36	20	2	19	17	20	13052
6	8	18	13	27	12	-	17	11	11	13053
3	25	24	13	35	27	1	19	25	18	13054
6	5	20	8	18	16	-	8	10	15	13055
3	6	20	9	29	11	-	13	7	15	13056
2	21	17	10	34	15	-	14	11	23	13057
3	27	29	9	50	18	1	18	17	30	13058
3	13	20	10	25	17	2	11	12	20	13059
4	14	18	6	26	12	1	14	7	17	13060
3	9	12	9	19	11	-	8	12	10	13061
-	8	.	.	.	.	1	.	.	.	13062

## 15. [0701 T] Landwirtschaftliche Betrieben insgesamt

### 15.1 [0701] Nach Größenklassen der

Lfd. Nr.	Landwirtschaftlich genutzte Fläche von ... bis unter ... ha	Betriebe insgesamt	Darunter Betriebe mit				
			zusammen	und			
		Verarbeitung und Direktver- marktung land- wirtschaftlicher Erzeugnisse		Fremden- verkehr, Beherbergung, Freizeit- aktivitäten	Pensions- und Reitsport- pferdehaltung	Erzeugung erneuerbarer Energien	
		An					
1	2	3	4	5	6		
1	unter 5 .....	275	32	15	6	1	3
2	5 - 10 .....	526	91	16	23	37	4
3	10 - 20 .....	589	125	31	33	43	9
4	20 - 50 .....	659	129	36	41	43	10
5	50 - 100 .....	411	84	21	14	16	6
6	100 - 200 .....	544	95	18	15	11	13
7	200 - 500 .....	866	186	20	31	10	40
8	500 - 1 000 .....	514	117	9	8	2	23
9	1 000 und mehr .....	341	126	20	11	4	21
10	Insgesamt.....	4 725	985	186	182	167	129

### 15.2 [0701] Nach

Schl. Nr.	Land Kreisfreie Stadt Landkreis	Betriebe insgesamt	Darunter Betriebe mit und				
			zusammen	Verarbeitung und Direktver- marktung land- wirtschaftlicher Erzeugnisse	Fremden- verkehr, Beherbergung, Freizeit- aktivitäten	Pensions- und Reitsport- pferdehaltung	Erzeugung erneuerbarer Energien
		An					
		1	2	3	4	5	6
13	Mecklenburg- Vorpommern .....	4 725	985	186	182	167	129
13001	Greifswald .....	9	-	-	-	-	-
13002	Neubrandenburg.....	7	1	-	-	1	-
13003	Rostock .....	17	8	4	2	4	1
13004	Schwerin.....	12	1	1	1	-	1
13005	Stralsund .....	2	-	-	-	-	-
13006	Wismar.....	2	-	-	-	-	-
13051	Bad Doberan .....	355	73	17	18	20	6
13052	Demmin.....	379	61	8	10	8	4
13053	Güstrow .....	472	97	27	11	5	15
13054	Ludwigslust.....	617	114	19	12	22	19
13055	Mecklenburg-Strelitz .....	360	87	12	18	17	10
13056	Müritz.....	327	60	5	16	12	7
13057	Nordvorpommern.....	421	90	14	15	18	8
13058	Nordwestmecklenburg .....	501	126	20	23	21	22
13059	Ostvorpommern.....	387	72	22	15	10	7
13060	Parchim .....	431	99	23	12	12	15
13061	Rügen.....	215	59	9	24	13	9
13062	Uecker-Randow .....	211	37	5	5	4	5

## und mit Einkommenskombinationen 2010

### landwirtschaftlich genutzten Fläche

Einkommenskombinationen							Lfd. Nr.
zwar							
Herstellung von handwerklichen Erzeugnissen im Betrieb	Be- und Ver- arbeitung von Holz	Fischzucht und Fisch- erzeugung	Arbeiten für andere land- wirtschaftliche Betriebe	Arbeiten außerhalb der Landwirtschaft	Forst- wirtschaft	sonstige Einkommens- kombinationen	
zahl							
7	8	9	10	11	12	13	
-	-	1	4	1	-	11	1
-	3	-	7	3	7	19	2
-	8	2	21	4	8	16	3
1	7	-	13	4	13	19	4
-	3	-	19	6	10	21	5
1	1	-	36	11	9	6	6
-	6	1	89	25	31	10	7
-	4	-	77	21	27	9	8
-	6	-	81	37	15	7	9
2	38	4	347	112	120	118	10

### Kreisen

Einkommenskombinationen							Schl. Nr.
zwar							
Herstellung von handwerklichen Erzeugnissen im Betrieb	Be- und Ver- arbeitung von Holz	Fischzucht und Fisch- erzeugung	Arbeiten für andere land- wirtschaftliche Betriebe	Arbeiten außerhalb der Landwirtschaft	Forst- wirtschaft	sonstige Einkommens- kombinationen	
zahl	7	8	9	10	11	12	
2	38	4	347	112	120	118	13
-	-	-	-	-	-	-	13001
-	-	-	-	-	-	-	13002
-	-	-	1	-	-	-	13003
-	-	-	-	-	-	-	13004
-	-	-	-	-	-	-	13005
-	-	-	-	-	-	-	13006
1	2	-	20	6	4	10	13051
-	2	-	26	13	4	8	13052
-	6	1	39	10	11	9	13053
1	4	-	38	12	22	18	13054
-	3	2	29	4	13	15	13055
-	2	-	18	4	17	8	13056
-	3	-	32	13	12	11	13057
-	7	-	49	15	10	12	13058
-	2	1	24	10	8	6	13059
-	5	-	40	13	10	12	13060
-	-	-	11	8	4	3	13061
-	2	-	20	4	5	6	13062

**16. [0702 T] Landwirtschaftliche Betrieben mit Einkommenskombinationen  
und Betriebe ohne Einkommenskombinationen 2010**

**16.1 [0702] Nach dem Anteil des Umsatzes aus Einkommenskombinationen  
am Gesamtumsatz des Betriebes**

Lfd. Nr.	Anteil des Umsatzes aus Einkommens- kombinationen am Gesamtumsatz des Betriebes von über ... bis ... Prozent	Betriebe mit Einkommenskombinationen				Betriebe ohne Einkommens- kombinationen
		zusammen	davon			
			1	2	3 und mehr	
			Einkommenskombination/-en			
			Anzahl			
		1	2	3	4	5
1	0 - 10 .....	581	398	138	45	-
2	10 - 50 .....	218	139	55	24	-
3	50 bis unter 100 .....	186	128	48	10	-
4	Insgesamt.....	985	665	241	79	3 740

**16.2 [0702] Nach Kreisen**

Schl. Nr.	Land Kreisfreie Stadt Landkreis	Betriebe mit Einkommenskombinationen				Betriebe ohne Einkommens- kombinationen
		zusammen	davon			
			1	2	3 und mehr	
			Einkommenskombination/-en			
		Anzahl				
		1	2	3	4	5
13	Mecklenburg- Vorpommern.....	985	665	241	79	3 740
13001	Greifswald .....	-	-	-	-	9
13002	Neubrandenburg.....	1	1	-	-	6
13003	Rostock .....	8	5	2	1	9
13004	Schwerin.....	1	-	-	1	11
13005	Stralsund .....	-	-	-	-	2
13006	Wismar .....	-	-	-	-	2
13051	Bad Doberan .....	73	51	15	7	282
13052	Demmin.....	61	41	19	1	318
13053	Güstrow .....	97	67	23	7	375
13054	Ludwigslust.....	114	79	22	13	503
13055	Mecklenburg-Strelitz .....	87	59	21	7	273
13056	Müritz.....	60	38	17	5	267
13057	Nordvorpommern.....	90	61	23	6	331
13058	Nordwestmecklenburg .....	126	84	33	9	375
13059	Ostvorpommern.....	72	49	18	5	315
13060	Parchim .....	99	65	26	8	332
13061	Rügen.....	59	40	16	3	156
13062	Uecker-Randow.....	37	25	6	6	174