



Statistische Berichte des Statistischen Landesamtes Schleswig-Holstein

Kiel, Fröbelstraße 15 – 17 ♦ Postanschrift: Postfach 11 41, 2300 Kiel 1 ♦ Fernruf: (0431) 6 89 50

Ausgegeben am 28. 8. 1991

F/GWZ 87-3

Gemeindestatistik Schleswig-Holstein 1987

Teil 3

Gebäude und Wohnungen

Ergebnisse der Gebäude- und Wohnungszählung 1987

Statistisches Amt für Hamburg
und Schleswig-Holstein
Bibliothek
Standort Kiel

Kiel, im August 1991

Zuständiger Dezernent:

Möller

Auflage: 500

Druck und Vertrieb: Statistisches Landesamt Schleswig-Holstein

Preis: 23,60 DM

Vorwort

Zum Stichtag 25. Mai 1987 wurde in der Bundesrepublik Deutschland nach 1950, 1956 und 1968 zum vierten Mal eine Gebäude- und Wohnungszählung durchgeführt. Die flächen-deckende Erhebung sämtlicher Gebäude mit Wohnraum sowie der bewohnten Unterkünfte und Wohneinheiten liefert die für Entscheidungen im Wohnungsbau und in der Wohnungs-politik erforderlichen Grunddaten und schafft eine neue Grundlage für die jährliche Fortschreibung des Gebäude- und Wohnungsbestandes unter Berücksichtigung der laufen-den Zu- und Abgänge. Sie dient auch als unentbehrliche Grundlage für repräsentative Stichprobenerhebungen zur Wohnsituation und Wohnumwelt.

Dieser Bericht enthält die wichtigsten Eckdaten für alle Städte und Gemeinden Schleswig-Holsteins.

Die Veröffentlichung informiert über den Bestand, über die Art, Größe und Ausstattung sowie über das Alter der Gebäude und Wohnungen und die Struktur der darin befind-lichen Haushalte sowie über gezahlte Mieten.

Um eine Vergleichsmöglichkeit wichtiger Strukturmerkmale über die Landesgrenzen hinaus zu gewährleisten, werden die hier publizierten Tabelleninhalte von allen Bundesländern in entsprechenden Veröffentlichungen in analoger Anordnung gebracht.

Für weitere allgemeine Informationen und zum besseren Verständnis der einzelnen Angaben wird auf die anschließenden methodischen Erläuterungen und Begriffsbestim-mungen verwiesen.

Hinweise auf weitere Veröffentlichungen sind dem entsprechenden Anhang zu entnehmen.

Kiel, im August 1991

Dr. Dieter Mohr
Direktor des
Statistischen Landesamtes
Schleswig-Holstein

Inhaltsverzeichnis

	Seite
Methodische Erläuterungen	6
Erläuterungen zu ausgewählten Nachweisungen	7
Begriffserklärungen	9
Grafik	15
Tabellennachweis	16

<u>Tabellenteil</u>	Seite/Spalte
Kreisergebnisse	18- 25/ 1-109
Gemeindeergebnisse	
Wohngebäude	28- 58/ 1- 7
Wohnheime	29- 59/ 8- 14
Sonstige Gebäude mit Wohnraum	60- 90/15- 18
Unterkünfte mit Wohnraum	60- 90/19- 22
Gebäude mit Wohnraum nach der Beheizungsart	61- 91/23- 29
Gebäude mit Eigentumswohnungen	92-122/30- 32
Wohngebäude nach der Anzahl der Wohnungen	92-122/33- 36
Wohngebäude nach dem Baualter	93-123/37- 43
Wohnungsbestand am 6. 6. 1961, 25. 10. 1968 und 25. 5. 1987	124-154/44- 46
Wohnungen nach dem Baualter der Gebäude	124-155/47- 55
Wohnungen nach der Anzahl der Räume, Größe und Ausstattung	156-187/56- 74
Bewohnte Wohnungen nach Räumen/Wohnfläche je Person und Wohnstatus	188-220/75- 83
Bewohnte Mietwohnungen mit Mietangaben	189-221/84- 89
Zweitwohneinheiten in Gebäuden	189-221/90- 91
Sonstige Wohneinheiten in Gebäuden	189-221/92- 95
Haushalte	222-253/96-109

Anhang:

Wohnungsbogen der Gebäude- und Wohnungszählung

Veröffentlichungen zur Volks-, Berufs-, Gebäude- und Wohnungszählung 1987,

Stand: 1. August 1991

Methodische Erläuterungen

Rechtsgrundlagen der Volkszählung 1987 waren das "Gesetz über eine Volks-, Berufs-, Gebäude-, Wohnungs- und Arbeitsstättenzählung" (Volkszählungsgesetz 1987) vom 8. November 1985 (BGBl. I S. 2078) sowie die nach § 9 Abs. 3 Volkszählungsgesetz 1987 erlassenen Durchführungsverordnungen der Länder und die sie ergänzenden Verwaltungsvorschriften.

Bei der Gebäude- und Wohnungszählung 1987 wurden wie bei früheren Zensen zum einen alle Gebäude mit Wohnraum und bewohnten Unterkünfte (Gebäudezählung), zum anderen die darin vorhandenen Wohneinheiten (Wohnungszählung) erhoben. Nicht in die Zählung einbezogen wurden Gebäude, die am Zählungstichtag ausschließlich anderen als Wohnzwecken dienten, ebenso wenig wie Gebäude, die ausschließlich von Personen bewohnt wurden, die keinen eigenen Haushalt führten und anstaltsmäßig untergebracht waren.

Zur Gebäude- und Wohnungszählung 1987 nicht auskunftspflichtig waren - ebenso wie bei der Volks- und Berufszählung 1987 - Angehörige ausländischer Streitkräfte, diplomatischer und berufskonsularischer Vertretungen sowie der Ständigen Vertretung der DDR. In deren Eigentum befindliche Gebäude und Wohnungen wurden deshalb auch dann nicht gezählt, wenn sie außerhalb geschlossener Bereiche lagen. Für Angaben über Gebäude und Wohnungen, die diesem Personenkreis am Zählungstichtag zur Nutzung überlassen waren, bestand jedoch eine Auskunftspflicht des Eigentümers oder Verwalters.

Wie bereits angedeutet, war der Erhebungsumfang der Gebäude- und Wohnungszählung 1987 in zeitlicher Hinsicht durch den Zählungstichtag abgegrenzt, d. h. es waren die Verhältnisse am 25. Mai 1987, 0.00 Uhr maßgebend. Dementsprechend wurden nur solche Gebäude mit Wohnraum gezählt, deren Baufertigstellung vor diesem Zeitpunkt lag oder für die eine beantragte Abbruchgenehmigung noch nicht erteilt worden war. Im Bau befindliche Gebäude mit Wohnraum wurden nur dann erhoben, wenn zum Zählungstichtag mindestens eine Wohnung bereits bezogen war.

Leerstehende Gebäude mit Wohnraum wurden in die Zählung dann einbezogen, wenn

- die Wohnungen vorübergehend leer standen und später wieder zu Wohnzwecken genutzt werden sollten,
- die Wohnungen fertiggestellt, aber noch nicht bezogen waren,
- sie zum Abriß bestimmt waren, aber - wie erwähnt - noch keine behördliche Abbruchgenehmigung vorlag oder
- die Umwidmung aller Wohnungen in Räume für gewerbliche Nutzung zwar geplant war, jedoch noch keine behördliche Genehmigung zur Nutzungsänderung vorlag.

Unterkünfte, wie Baracken, Lauben u. ä., d. h., Bauten, die nur vorübergehend zu Wohnzwecken genutzt und deshalb nicht zu den Gebäuden mit Wohnraum gerechnet werden, wurden nur dann gezählt, wenn sie zum maßgeblichen Zeitpunkt zumindest teilweise bewohnt waren.

Erhebungs- und Darstellungseinheit der Gebäudezählung ist insbesondere das Gebäude mit Wohnraum, zu dem sowohl Wohngebäude, d. h. Gebäude, die mindestens zur Hälfte für Wohnzwecke genutzt werden, aber auch überwiegend gewerblich genutzte Gebäude und Verwaltungsgebäude, wenn sie mindestens eine Wohneinheit enthalten (sonstige Gebäude mit Wohnraum), gerechnet werden. Die Zuordnung als "Wohngebäude" oder "sonstiges Gebäude mit Wohnraum" war von den Auskunftsgebern in Abhängigkeit von den jeweiligen Anteilen des Gebäudes für Wohnzwecke sowie für Nichtwohnzwecke, (d. h. für gewerbliche, soziale, kulturelle Zwecke, Verwaltungszwecke usw.) an der Gesamtnutzfläche vorzunehmen.

Ob es sich bei einer Wohneinheit, der Erhebungs- und Darstellungseinheit der Wohnungszählung, um eine Wohnung handelt, wurde dagegen nicht erfragt, sondern anhand der erhobenen Merkmale im Zuge der Aufbereitung festgestellt. Als Wohnung galten dabei nur in Gebäuden mit Wohnraum gelegene Wohneinheiten, die mit einer Küche oder Kochnische ausgestattet waren. Wohneinheiten ohne Küche oder Kochnische in Gebäuden mit Wohnraum sowie alle Wohneinheiten in bewohnten Unterkünften wurden dagegen als sonstige Wohneinheiten eingestuft. Falls ein Haushalt in einem Gebäude oder einer Unterkunft mehr als eine Wohneinheit nutzte, so waren die Angaben auf nur einem Erhebungsbogen zusammenzufassen.

Bezüglich der gebäude- und wohnungsbezogenen Merkmale der Gebäude- und Wohnungszählung 1987 kann auf den im Anhang abgedruckten "Wohnungsbogen mit Gebäudeangaben" verwiesen werden.

Erläuterungen zu ausgewählten Nachweisungen der Gebäude- und Wohnungszählung

Wohngebäude

Die Aufgliederung der Wohngebäude nach der Anzahl der vorhandenen Wohnungen läßt etwaig vorhandene sonstige Wohneinheiten außer acht. In diesen Fällen wird ein Mehrfamilienhaus als Wohngebäude mit der entsprechenden Anzahl an Wohnungen nachgewiesen. Eine Differenz zwischen der Summe der Gebäude nach der Zahl der Wohnungen und der Gesamtzahl der Wohngebäude erklärt sich durch das Auftreten von Wohngebäuden, in denen ausschließlich sonstige Wohneinheiten vorkamen.

Wohnheime

Als Wohnheime gelten nur Wohngebäude, die vollständig Wohnheimzwecken dienen, sonstige Gebäude mit nur zu Wohnheimzwecken genutztem Wohnraum gelten als Gebäude mit vollständiger Wohnheimnutzung. Nur teilweise für Wohnheimzwecke genutzte Gebäude mit Wohnraum werden nicht als Wohnheime nachgewiesen. Bei der Gebäude- und Wohnungszählung 1968 hingegen wurden alle Gebäude mit Wohnheimnutzung als separate Einheiten erhoben und den sonstigen Gebäuden zugeordnet.

Wohneinheiten

Bei der Darstellung der Wohneinheiten wird unterschieden zwischen Wohnungen (mit Küche oder Kochnische) und sonstigen Wohneinheiten in Gebäuden (ohne Küche oder Kochnische) bzw. Unterkünften (mit oder ohne Küche/Kochnische). Die sonstigen Wohneinheiten entsprechen den Wohngelegenheiten der Gebäude- und Wohnungszählung 1968.

Freizeitwohneinheiten

Für Freizeit Zwecke genutzte Wohnungen bzw. sonstige Wohneinheiten können grundsätzlich aufgetreten sein in

- Wohngebäuden mit nur einer oder zwei Wohneinheiten, deren Gesamtwohnfläche entweder weniger als 50 m² (Kategorie 1) oder 50 m² und mehr (Kategorie 2) beträgt sowie in
- übrigen Gebäuden mit Wohnraum (Kategorie 3).

Während 1968 nur die Kategorie 1 und 2 unterschieden, Fälle der Kategorie 3 dagegen als sogenannte Zweitwohnungen zusammen mit "echten", d. h. für Berufs- und Ausbildungszwecke genutzten Zweitwohnungen zusammengefaßt wurden, sind 1987 alle Freizeitwohnungen/-wohneinheiten gesondert erhoben worden. Fälle der Kategorie 1 sind 1968 wie 1987 den Unterkünften zugerechnet, Fälle der Kategorie 2 1987 aus Vergleichsgründen gesondert ausgewiesen worden.

Öffentliche Förderung

Zur Zahl der mit Mitteln des sozialen Wohnungsbaus geförderten Wohnungen (1. Förderungsweg) ist anzumerken, daß zwar alle öffentlich geförderten Wohnungen nach 1948 gebaut und gefördert worden sind, das Alter der einzelnen Wohnung jedoch vom Baualter des Gebäudes abgeleitet wird. Bei teilweisem Wiederaufbau oder Anbau kann dessen Bausubstanz daher auch aus der Zeit vor 1949 stammen.

Haushalte

Während bei der Volks- und Berufszählung Haushalte dann nicht als Privathaushalte gezählt wurden, wenn ausnahmslos alle Haushaltsmitglieder an einem Ort nicht zur Wohnbevölkerung gehörten, werden in der Gebäude- und Wohnungszählung alle Haushalte berücksichtigt, also auch uneingeschränkt Haushalte in Freizeitwohneinheiten.

Mieten

Bei einer Reihe von Ländern sind die Mieten für Sozialwohnungen der Baujahre 1968 - 1978 höher als Mieten für Sozialwohnungen, die ab 1979 errichtet wurden. Die Erklärung hierfür liegt in der degressiven Förderung der Sozialwohnungen. Soweit nicht eine Nachsubventionierung erfolgt ist, können deshalb die Mieten für Sozialwohnungen 1968 - 1978 höher sein.

Mietwohnungen

Im vorliegenden Heft werden die von Angehörigen ausländischer Streitkräfte, diplomatischer oder berufskonsularischer Vertretungen sowie der Ständigen Vertretung der DDR privatrechtlich gemieteten Wohnungen nicht als Mietwohnungen nachgewiesen.

Informationen über gezahlte Mieten in Gemeinden werden nur dann veröffentlicht, wenn für mindestens 20 bewohnte reine Mietwohnungen Angaben gemacht wurden und damit eine entsprechende Aussagefähigkeit verbunden werden kann. Für die darin enthaltene Anzahl der bis 1948 errichteten Mietwohnungen wurden dagegen bereits Mieten ausgewiesen, wenn für mindestens 7 Wohnungen Angaben gemacht wurden. In Grenzfällen ist zu berücksichtigen, daß die Aussagefähigkeit der Mietangaben eingeschränkt sein kann.

Begriffserklärungen

Blockheizung

Eine Blockheizung liegt vor, wenn ein Häuserblock von einem zentralen Heizsystem aus beheizt wird und die Heizquelle an einem der Gebäude angebaut ist oder sich in unmittelbarer Nähe dieser Gebäude befindet.

Eigentümer

Das sind Personen, denen das Eigentum an dem Gebäude oder der Wohnung rechtlich zusteht oder die die Eintragung im Grundbuch schon beantragt haben.

Eigentümerwohnungen

Das sind Wohnungen, die vom Eigentümer des Gebäudes oder der Wohnung selbst bewohnt werden.

Eigentumswohnungen

Eigentumswohnungen sind alle Wohneinheiten, an denen durch Eintragung im Wohnungsgrundbuch Sondereigentum nach dem Wohnungseigentumsgesetz vom 15. 3. 1951 (BGBl. I S. 175) begründet worden ist.

Im Gegensatz zu den Eigentümerwohnungen steht hier der Aspekt der eigenen Nutzung durch den Eigentümer im Hintergrund.

Einzelöfen

Einzelöfen (z. B. Kohle-, Nachtspeicheröfen) beheizen jeweils nur den Raum, in dem sie stehen. In der Regel sind sie fest installiert.

Etagenheizung

Bei einer Etagenheizung werden die Räume einer Wohnung oder sonstigen Wohneinheit von einer nur für diese Wohnung/sonstige Wohneinheit bestimmten Heizquelle aus beheizt.

Fernheizung

Bei der Fernheizung werden größere Wohnbezirke von einem entfernten, zentralen Heizwerk aus beheizt.

Fläche der Wohnung

Die Gesamtfläche der Wohnung setzt sich zusammen aus der Fläche

- aller Wohn- und Schlafräume, auch außerhalb des Wohnungsabschlusses (z. B. Mansarden),
- der Küche,
- des Badezimmers, der Toilette(n), Besen-, Speise- und Abstellkammer, Veranda, des Flurs, Balkons,
- der gewerblich genutzten Wohnräume.

Unter einer Schräge liegende Flächen werden nur halb gerechnet, Balkonflächen nur zu einem Viertel. Keller- und Bodenräume (Speicher), soweit sie nicht zu Wohnzwecken ausgebaut sind, bleiben unberücksichtigt.

Freizeitwohneinheiten/-wohnungen

Das sind Wohneinheiten/Wohnungen, die vom Eigentümer oder Mieter als "Zweitwohnung" primär für Erholungszwecke über das Wochenende oder im Urlaub (Ferien) bewohnt werden. Nicht als Freizeitwohneinheiten/-wohnungen gelten Wohneinheiten, die ähnlich wie ein Hotelzimmer nur kurzfristig von einem Haushalt gemietet werden und in die anschließend andere Haushalte in stetem Wechsel einziehen.

Gebäude

Gebäude sind für längere Dauer errichtete Bauwerke und enthalten Wohn-, Aufenthaltsräume und/oder Räume für Arbeitsstätten und andere Nutzungen. Als ein (einzelnes) Gebäude gilt jedes freistehende Gebäude oder bei zusammenhängender Bebauung - z. B. Doppel-, Gruppen- und Reihenhäuser - jedes Gebäude, das durch eine vom Dach bis zum Keller reichende Brandmauer von anderen Gebäuden getrennt ist.

In den Tabellen der Gebäude - und Wohnungszählung werden unter dem Begriff "Gebäude" nur **Wohngebäude und sonstige Gebäude mit Wohnraum** nachgewiesen.

"Unterkünfte" gelten nicht als Gebäude.

Haushalte

Das sind Personen, die gemeinsam wohnen und wirtschaften, insbesondere ihren Lebensunterhalt gemeinsam finanzieren (Mehrpersonenhaushalt). Wer allein wirtschaftet, bildet einen eigenen Haushalt (Einpersonenhaushalt) und zwar auch dann, wenn er mit anderen Personen eine gemeinsame Wohnung hat.

Bei Personen im Haushaltszusammenhang, die in gebäude- und wohnungsstatistischen Tabellen nachgewiesen werden, handelt es sich stets um die **wohnberechtigte Bevölkerung**.

Mehrraumöfen

Ein Mehrraumofen (z. B. Kachelofen) beheizt gleichzeitig mehrere Räume (auch durch Luftkanäle).

Miete

Als Miete wird der monatliche Betrag ausgewiesen, der mit dem Vermieter für die Überlassung der ganzen Wohnung oder sonstigen Wohneinheit zum Zeitpunkt der Zählung vereinbart war. Dabei ist es gleichgültig, ob die Miete tatsächlich gezahlt wurde oder nicht.

Zur Miete rechnen auch die monatlich aufzuwendenden Beträge für Wasser, Kanalisation, Straßenreinigung, Müllabfuhr, Treppenhausbeleuchtung und Schornsteinreinigung.

Finanzielle Vorleistungen, z. B. Baukostenzuschüsse in Form einer Mietvorauszahlung bzw. eines Mieterdarlehens, vermindern die Miete; es handelt sich dann um ermäßigt überlassenen Wohnraum.

Nicht zur Miete rechnen Umlagen für den Betrieb einer Zentralheizung oder Warmwasserversorgung, für eine Garage oder einen Einstellplatz, Zuschläge für Möblierung, Gewerberäume oder untervermietete Räume, Grundgebühren für eine Zentralwaschanlage u. dgl. mehr.

Öffentliche Förderung

Als öffentlich, d. h. mit Mitteln des sozialen Wohnungsbaus, gefördert gelten nur solche Wohnungen, die nach der Währungsreform (20. Juni 1948) fertiggestellt worden sind und für die öffentliche Mittel (des Bundes, des Landes oder der Gemeinde) zur Errichtung von Sozialwohnungen bewilligt wurden (sog. Erster Förderungsweg).

Hierzu zählen u. a.

- Darlehen zur Deckung der Baukosten (in der Regel öffentliche Baudarlehen oder Landesbaudarlehen genannt),
- Darlehen oder Zuschüsse zur Deckung der laufenden Aufwendungen (Annuitätshilfen, Aufwendungszuschüsse oder -darlehen, Zinszuschüsse).

Für öffentlich geförderte Wohnungen müssen bei einer Neuvermietung Mieter einen Wohnberechtigungsschein der zuständigen Gemeinde- oder Kreisbehörde (z. B. Wohnungsamt, Sozialamt) vorlegen.

Sind für Mietwohnungen die öffentlichen Mittel vorzeitig zurückgezahlt worden, so gelten die meisten Wohnungen noch bis zu 8 Jahren als öffentlich gefördert. Bei Eigenheimen und Eigentumswohnungen entfällt in der Regel die öffentliche Bindung mit Rückzahlung oder Ablösung der Förderungsmittel; bei Eigentumswohnungen, die durch Umwandlung entstanden sind, entfällt die Bindung nur, wenn Eigentümer als Berechtigte im sozialen Wohnungsbau die Wohnung selbst nutzen. Über das Ende der Bindungen erhalten Eigentümer eine Bestätigung der zuständigen Stelle.

Nicht zu den öffentlichen Mitteln im oben genannten Sinne zählen

- Aufwendungsdarlehen nach dem Regionalprogramm des Bundes (sog. Zweiter Förderungsweg),
- Aufbaudarlehen nach dem Lastenausgleichsgesetz,
- Wohnungsfürsorgemittel für öffentlich Bedienstete des Bundes, der Länder oder Gemeinden,
- Mittel zur Förderung der Modernisierung oder für Maßnahmen zur Einsparung von Heizenergie,
- 7b-Abschreibungen und sonstige Steuervergünstigungen, Bausparprämien.

Räume

Als Räume einer Wohneinheit/Wohnung zählen Wohn- und Schlafräume mit 6 und mehr m² Wohnfläche sowie alle Küchen (diese ohne Rücksicht auf die Größe) und gewerblich genutzte Räume (zweckentfremdete Wohnräume) mit 6 und mehr m² Fläche. Dabei spielt es keine Rolle, ob die Räume vom Inhaber der Wohneinheit/Wohnung selbst bewohnt oder z. T. untervermietet sind.

Im Unterschied dazu sind beim Nachweis der selbstbewohnten Räume die untervermieteten und die gewerblich genutzten Räume nicht enthalten.

Reine Mietwohnungen

Als reine Mietwohnungen gelten alle vermieteten Wohnungen mit Ausnahme von

- Dienst-, Werks-, Hausmeister- und Stiftswohnungen,
- Berufs- und Geschäftswohnungen,
- Mietwohnungen ausländischer Streitkräfte,
- verbilligt, wegen finanzieller Vorleistungen ermäßigt oder kostenlos überlassene Wohnungen,
- völlig untervermietete Wohnungen.

Dagegen sind die Wohnungen für Bedienstete der öffentlichen Hand in den Zahlenangaben über reine Mietwohnungen enthalten.

Sammelheizung

Hierzu zählen Fern-, Block-, Zentral- und Etagenheizung.

Sonstige Gebäude mit Wohnraum

Das sind Gebäude, die mindestens eine Wohnung oder sonstige Wohneinheit enthalten, aber überwiegend für Nichtwohnzwecke, z. B. für gewerbliche, soziale, kulturelle oder Verwaltungszwecke, genutzt werden. Beispiele dafür sind: Hausmeisterwohnungen in Fabrik- oder Verwaltungsgebäuden, Schulen, Hotels, Krankenhäusern, Geschäfts- und Bürogebäuden.

Unterkünfte

Unterkünfte sind behelfsmäßige Bauten zur vorübergehenden Nutzung. Hierzu zählen z. B. Behelfsheime, Baracken, Wohnwagen (z. B. auf Campingplätzen), Lauben (Gartenlauben, Schrebergartenhütten), festverankerte Wohnschiffe und Bauzüge.

Für Unterkünfte wurden nur dann Angaben erhoben, wenn sie zum Zeitpunkt der Zählung bewohnt waren. Wohnwagen und Lauben wurden nur dann als bewohnte Unterkünfte erfaßt, wenn ihre Bewohner keine andere Wohnung oder sonstige Wohneinheit hatten.

Als Unterkünfte werden auch Gebäude mit nur einer oder zwei Freizeitwohneinheiten nachgewiesen, sofern deren Gesamtwohnfläche weniger als 50 m² betrug.

Wohnberechtigte Bevölkerung

Zur wohnberechtigten Bevölkerung zählen diejenigen Personen, die im betreffenden Gebiet eine Wohnung haben, unabhängig davon, ob es sich um eine Haupt- oder Nebenwohnung handelt.
(Doppelzählung)

Wohneinheiten, für die keine Angaben zum Haushalt/zur Person vorliegen

Das sind Wohneinheiten, die zur Zeit der Zählung von Mitgliedern ausländischer Streitkräfte, diplomatischer, berufskonsularischer Vertretungen oder der Ständigen Vertretung der DDR und deren Angehörige privatrechtlich gemietet waren. Für diesen Personenkreis bestand bei der Volkszählung keine Auskunftspflicht.

Wohneinheiten

Nach außen abgeschlossene, zu Wohnzwecken bestimmte, in der Regel zusammenliegende Räume in **Wohngebäuden** oder **sonstigen Gebäuden mit Wohnraum**, die die Führung eines eigenen Haushalts ermöglichen. Hierbei ist es gleichgültig, ob in der Wohnung ein Haushalt oder mehrere Haushalte untergebracht sind oder ob die Wohnung leersteht bzw. eine **Freizeitwohneinheit** ist. Mehrere Wohneinheiten in einem Gebäude, die von nur einem Haushalt genutzt werden, gelten als eine Wohneinheit.

Bei den Wohneinheiten wird unterschieden zwischen Wohnungen und sonstigen Wohneinheiten.

Wohnungen

Als **Wohnungen** gelten nur Wohneinheiten in Gebäuden, die mit Küche bzw. Kochnische ausgestattet sind.

Sonstige Wohneinheiten

Hierzu zählen alle Wohneinheiten in **Unterkünften** sowie Wohneinheiten in Gebäuden, die nicht mit Küche oder Kochnische ausgestattet sind.

Wohngebäude

Das sind Gebäude, die mindestens zur Hälfte (gemessen an der Gesamtnutzfläche) Wohnzwecken dienen.

Wohnheime

Wohnheime dienen den Wohnbedürfnissen bestimmter Bevölkerungskreise, z. B. Studentenwohnheim, Altenwohnheim, Schwesternwohnheim, Wohnheim für Mutter und Kind. Ein Gebäude kann vollständig oder nur teilweise (z. B. Altenzentrum) als Wohnheim genutzt werden.

Wohnheime dienen primär dem Wohnen, d. h., der für Anstalten typische Gesichtspunkt der Betreuung tritt bei ihnen in den Hintergrund. Die Bewohner von Wohnheimen führen in der Regel einen eigenen Haushalt. Wohnheime können aber auch Gemeinschaftseinrichtungen (Gemeinschaftsverpflegung, Gemeinschaftsräume) besitzen. Wohnheime enthalten Wohnungen und/oder sonstige Wohneinheiten.

Zentralheizung

Bei einer Zentralheizung versorgt eine zentrale Heizquelle über ein Röhrensystem die Wohnungen nur eines Gebäudes.

Zweitwohneinheiten

Zweitwohneinheiten sind Wohneinheiten, in denen kein Haushaltsmitglied zur Bevölkerung am Ort der Hauptwohnung im Sinne des § 12 des Melderechtsrahmengesetzes vom 16. August 1980 (BGBl. I S. 1429) zählt.

Freizeitwohneinheiten zählen nicht als Zweitwohneinheiten.

Gebäude- und Wohnungszählung 1987

Schematische Darstellung

der Gebäudearten und Wohneinheiten sowie deren Anzahl

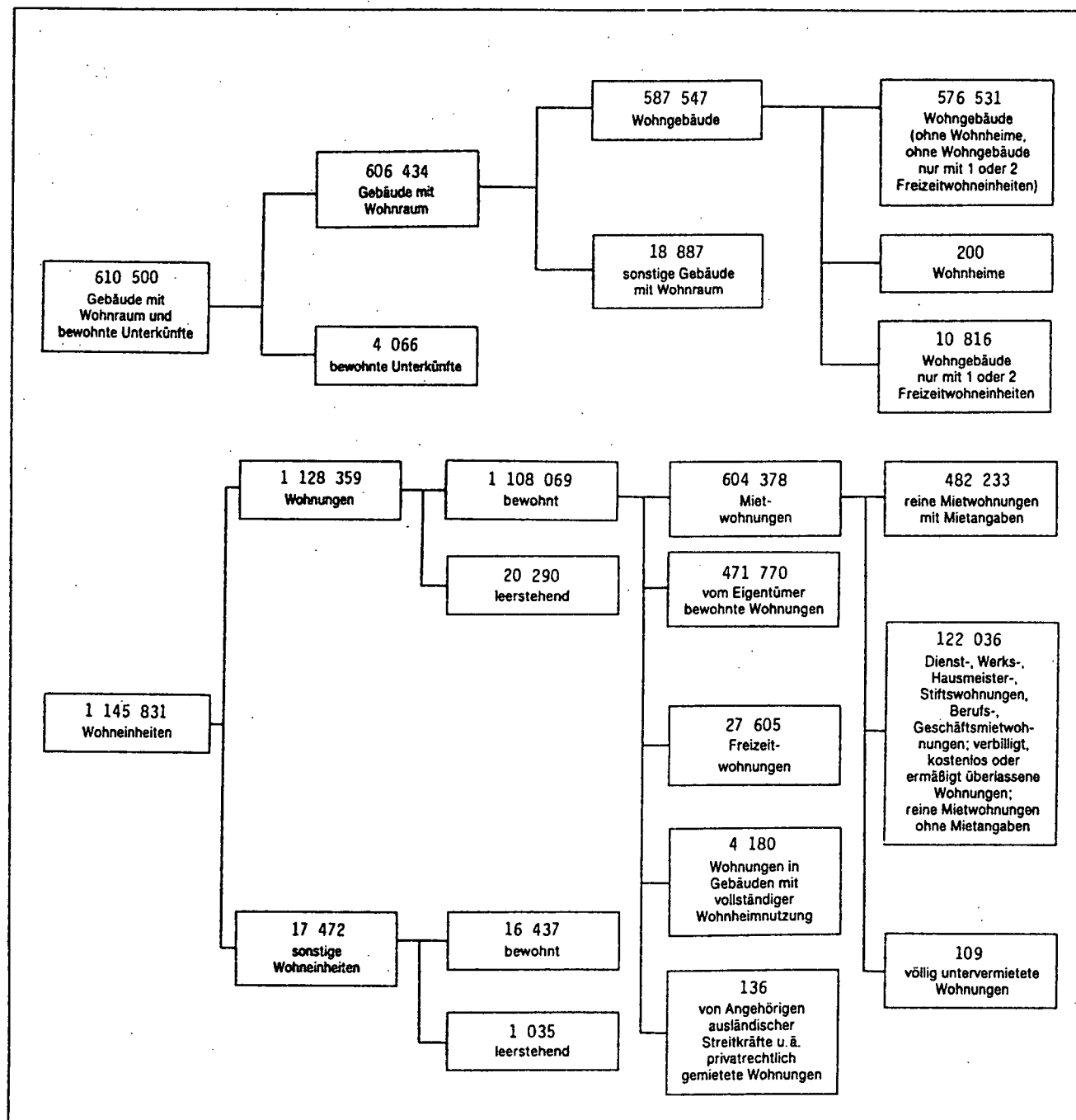

Tabellennachweis

Nachweis	Spaltennummer															
	Sp. 1-4	Sp. 5-7	Sp. 8-14	Sp. 15-18	Sp. 19-22	Sp. 23-29	Sp. 30-32	Sp. 33-43	Sp. 44-46	Sp. 47-55	Sp. 56-74	Sp. 75-83	Sp. 84-89	Sp. 90-91	Sp. 92-95	Sp. 96-109
<u>Darstellungseinheit:</u>																
Gebäude mit Wohnraum						X	X									
Wohngebäude (ohne Wohnheime, ohne Wohngebäude mit nur 1 oder 2 Freizeitwohnein- heiten)	X							X								
Wohngebäude nur mit 1 od. 2 Freizeitwohneinheiten		X														
Sonstige Gebäude mit Wohnraum				X												
Gebäude mit Eigentums- wohnungen							X									
Wohnheime			X													
Unterkünfte mit Wohnraum					X											
Wohnungen	X	X	X	X			X	X		X	X			X		
Bewohnte Wohnungen	X		X	X								X				
Bewohnte Mietwohnungen												X	X			
Bewohnte Eigentümerwohnungen												X				
Zweitwohneinheiten in Gebäuden														X		
Sonstige Wohneinheiten		X	X		X									X	X	
Bewohnte sonstige Wohn- einheiten			X		X											
Haushalte																X
<u>Merkmal:</u>																
Wohnungsbestand 1961, 1968, 1987									X							
Errichtungsjahr/Baualter								X		X			X			
Ausstattung											X				X	
Beheizungsart						X					X				X	
Räume/Räume je Person											X	X				
Wohnfläche/Wohnfläche je Person m ²											X	X				
Miete je m ²													X			
Mit Mitteln des sozialen Wohnungsbaus öffentlich gefördert (i. Förderungs- weg)										X		X				
Wohnverhältnis (Eigentümer/ Hauptmieter/Untermieter)																X
Eiņpersonen-/Mehrpersonen- haushalte																X
Personen	X		X	X	X											X

Tabellenteil

I

Kreisergebnisse

Schl. Nr.	KREISFREIE STADT Kreis	Wohngebäude (ohne Wohnheime 1), ohne Wohngebäude mit nur 1 oder 2 Freizeitwohneinheiten				Wohngebäude nur mit 1 oder 2 Freizeit- wohneinheiten		
		ins- gesamt	darin Wohnungen			ins- gesamt	darin	
			Anzahl	dar. bew. Wohnungen 2)			Woh- nungen	Sonstige Wohn- ein- heiten
				Woh- nungen	darin Personen			
		1	2	3	4	5	6	7

Kreisfreie Städte

001	Flensburg, Stadt	12 724	42 463	41 330	85 319	8	7	1
002	Kiel, Landeshauptstadt	30 966	118 435	116 744	233 837	17	15	2
003	Lübeck, Hansestadt	36 172	100 958	98 923	207 295	88	79	22
004	Neumünster, Stadt	15 689	35 452	34 815	79 082	8	5	3
	Kreisfreie Städte zus.	95 551	297 308	291 812	605 533	121	106	28

Kreise

51	Dithmarschen	38 144	51 397	48 585	123 476	1 376	1 252	172
53	Hzgt. Lauenburg	37 581	61 769	60 369	149 436	751	747	25
54	Nordfriesland	43 842	63 540	58 369	146 474	2 561	2 582	132
55	Ostholstein	45 519	83 018	74 340	179 044	1 932	1 840	207
56	Pinneberg	56 165	109 818	107 810	254 612	64	61	9
57	Plön	29 077	46 318	44 356	112 615	847	833	41
58	Rendsburg-Eckernförde	60 122	94 832	92 531	235 230	1 330	1 189	167
59	Schleswig-Flensburg	44 874	66 320	64 583	169 685	1 362	1 286	129
60	Segeberg	48 894	83 310	81 355	206 707	224	214	11
61	Steinburg	31 956	50 671	49 165	119 582	154	145	10
62	Stormarn	44 806	78 333	76 856	188 478	94	81	13

Land insgesamt

576 531	1 086 634	1 050 131	2 490 872	10 816	10 336	944
---------	-----------	-----------	-----------	--------	--------	-----

Schl. Nr.	KREISFREIE STADT Kreis	Sonstige Gebäude mit Wohnraum				Unterkünfte mit Wohnraum			
		ins- gesamt	darin Wohnungen			ins- gesamt	darin sonstige Wohneinheiten		
			Anzahl	dar. bewohnte Wohnungen 2)			Anzahl	dar. bew. sonst. Wohneinheiten 2)	
				Woh- nungen	darin Per- sonen			sonst. Wohn- ein- heiten	darin Per- sonen
		15	16	17	18	19	20	21	22

Kreisfreie Städte

001	Flensburg, Stadt	347	660	627	1 319	18	89	84	132
002	Kiel, Landeshauptstadt	596	1 371	1 326	2 744	57	93	85	188
003	Lübeck, Hansestadt	823	1 455	1 424	3 129	392	437	97	187
004	Neumünster, Stadt	243	456	435	1 086	16	60	59	117
	Kreisfreie Städte zus.	2 009	3 942	3 812	8 278	483	679	325	624

Kreise

51	Dithmarschen	1 735	2 153	2 052	5 831	282	303	53	122
53	Hzgt. Lauenburg	1 191	1 722	1 668	4 459	412	427	74	150
54	Nordfriesland	2 107	2 748	2 611	7 108	275	303	63	113
55	Ostholstein	1 485	2 196	2 035	5 269	745	842	173	335
56	Pinneberg	1 547	2 452	2 388	6 148	131	237	211	339
57	Plön	1 053	1 421	1 390	3 883	486	494	52	99
58	Rendsburg-Eckernförde	2 124	2 870	2 791	7 650	660	697	139	275
59	Schleswig-Flensburg	1 421	1 987	1 939	5 353	259	302	90	167
60	Segeberg	1 457	1 915	1 842	5 158	162	189	104	236
61	Steinburg	1 677	2 062	1 985	5 791	76	83	33	71
62	Stormarn	1 081	1 617	1 564	4 003	95	157	130	298

Land insgesamt

18 887	27 085	26 077	68 931	4 066	4 713	1 447	2 829
--------	--------	--------	--------	-------	-------	-------	-------

Wohnheime ¹⁾							Schl. Nr.
insgesamt	darin Wohnungen			darin sonstige Wohneinheiten			
	Anzahl	dar. bew. Wohnungen 2)		Anzahl	dar. bew. sonst. Wohneinheiten 2)		
		Wohnungen	darin Personen		Sonstige Wohneinheiten	darin Personen	
8	9	10	11	12	13	14	
4	111	111	114	81	78	78	001
57	2 015	1 982	2 192	1 281	1 260	1 273	002
17	366	366	409	426	426	511	003
6	131	127	152	50	50	51	004
84	2 623	2 586	2 867	1 838	1 814	1 913	
12	150	148	166	62	62	88	51
7	57	57	82	33	33	34	53
10	167	164	201	115	112	115	54
13	111	90	108	250	249	252	55
10	208	167	233	73	65	70	56
1	7	7	7	-	-	-	57
16	303	266	333	101	94	144	58
9	249	245	274	104	104	120	59
30	316	278	367	227	214	237	60
2	69	68	88	69	51	51	61
6	44	44	45	103	103	245	62
200	4 304	4 120	4 771	2 975	2 901	3 269	

Gebäude mit Wohnraum							Schl. Nr.
insgesamt	dar. mit Heizung durch Sonnenenergie oder Wärmepumpe	davon (v. Sp. 23) mit					
		Fern-, Blockheizung	Zentralheizung	Etagenheizung		Einzel- oder Mehrraum- Ofenheizung	
				für alle	nicht für alle		
				Wohneinheiten			
23	24	25	26	27	28	29	
13 083	20	10 928	1 546	16	22	571	001
31 636	170	7 595	19 636	779	1 202	2 424	002
37 100	124	1 676	26 898	1 468	2 631	4 427	003
15 946	98	2 973	10 239	236	463	2 035	004
97 765	412	23 172	58 319	2 499	4 318	9 457	
41 267	239	661	32 149	385	226	7 846	51
39 530	364	1 119	30 772	507	462	6 670	53
48 520	519	987	38 484	326	223	8 500	54
48 949	309	1 146	37 318	577	470	9 438	55
57 786	436	2 767	48 449	799	825	4 946	56
30 978	308	665	23 897	318	235	5 863	57
63 592	715	2 511	48 843	754	596	10 888	58
47 666	746	2 429	34 977	387	328	9 545	59
50 605	595	3 140	40 532	414	213	6 306	60
33 789	257	580	27 369	483	502	4 855	61
45 987	546	1 785	38 409	425	338	5 030	62
606 434	5 446	40 962	459 518	7 874	8 736	89 344	

KREISERGEBNISSE

Schl. Nr.	KREISFREIE STADT Kreis	Noch: Gebäude mit Wohnraum			Wohngebäude (ohne			
		dar. Gebäude mit Eigentumswohnungen			darunter mit ... Wohnungen			
		zusammen	Wohnungen		1	2	3 bis 6	7 u. mehr
			Anzahl	% 3)				
			30	31				

Kreisfreie Städte

001	Flensburg, Stadt	360	3 430	7,9	7 074	1 134	2 565	1 935
002	Kiel, Landeshauptstadt	1 106	8 830	7,2	16 552	2 893	4 845	6 607
003	Lübeck, Hansestadt	712	5 216	5,1	20 845	5 120	6 295	3 853
004	Neumünster, Stadt	479	2 376	6,6	10 717	1 687	2 092	1 176
	Kreisfreie Städte zus.	2 657	19 852	6,5	55 188	10 834	15 797	13 571

Kreise

51	Dithmarschen	285	1 970	3,6	32 325	3 715	1 722	364
53	Hzgt. Lauenburg	480	2 414	3,8	28 513	5 526	2 472	1 031
54	Nordfriesland	879	4 618	6,7	36 305	4 451	2 418	623
55	Ostholstein	1 074	10 150	11,6	33 682	6 453	3 884	1 449
56	Pinneberg	1 208	9 984	8,9	41 503	7 500	4 470	2 636
57	Plön	505	3 703	7,6	22 482	4 033	1 931	608
58	Rendsburg-Eckernförde	687	4 111	4,1	46 005	8 586	4 232	1 231
59	Schleswig-Flensburg	394	2 219	3,2	34 576	6 975	2 681	585
60	Segeberg	760	5 467	6,4	38 992	5 367	2 893	1 608
61	Steinburg	344	1 616	3,1	24 574	4 206	2 572	575
62	Stormarn	1 024	6 875	8,6	33 814	6 463	3 087	1 393
	Land insgesamt	10 297	72 979	6,5	427 959	74 109	48 159	25 674

Schl. Nr.	KREISFREIE STADT Kreis	Bestand an Wohnungen am ...			Woh	
		6. 6. 1961	25. 10. 1968	25. 5. 1987	insgesamt	darunter öffentlich gefördert 5)
		44	45	46	47	48

Kreisfreie Städte

001	Flensburg, Stadt	30 473	35 762	43 241	43 031	10 175
002	Kiel, Landeshauptstadt	85 606	99 575	121 836	119 336	30 074
003	Lübeck, Hansestadt	73 069	89 547	102 858	101 642	29 153
004	Neumünster, Stadt	25 910	29 992	36 044	35 880	7 814
	Kreisfreie Städte zus.	215 058	254 876	303 979	299 889	77 216

Kreise

51	Dithmarschen	37 899	44 140	54 952	52 172	9 981
53	Hzgt. Lauenburg	38 446	47 646	64 295	63 152	12 900
54	Nordfriesland	40 558	51 129	69 037	62 226	9 938
55	Ostholstein	47 401	58 898	87 165	77 891	14 486
56	Pinneberg	56 365	77 599	112 539	112 049	21 405
57	Plön	27 739	33 711	48 579	46 546	9 455
58	Rendsburg-Eckernförde	59 051	71 833	99 194	97 153	19 755
59	Schleswig-Flensburg	43 855	52 384	69 842	67 808	11 319
60	Segeberg	34 297	49 507	85 755	85 039	15 145
61	Steinburg	37 787	44 459	52 947	52 663	10 020
62	Stormarn	36 327	49 845	80 075	79 802	11 825
	Land insgesamt	674 783	836 027	1 128 359	1 096 390	223 445

DER GEMEINDESTATISTIK

Wohnheime 1), ohne Wohngebäude mit nur 1 oder 2 Freizeitwohneinheiten)							Schl. Nr.
errichtet von ... bis ...							
bis 1900	1901 - 1918	1919 - 1948	1949 - 1957	1958 - 1968	1969 - 1978	1979 und später	
37	38	39	40	41	42	43	

1 118	1 177	2 030	1 756	3 108	2 015	1 520	001
1 103	3 208	8 021	5 530	6 271	3 473	3 360	002
4 946	3 826	7 444	5 629	8 545	3 745	2 037	003
546	1 069	2 950	2 880	3 882	2 685	1 677	004
7 713	9 280	20 445	15 795	21 806	11 918	8 594	

6 102	4 708	4 716	4 785	7 596	6 035	4 202	51
3 744	2 529	4 479	5 369	8 136	8 056	5 268	53
8 062	2 738	5 424	4 983	9 191	7 816	5 628	54
5 336	3 050	5 102	6 276	10 340	8 973	6 442	55
3 639	3 871	6 404	6 962	14 042	12 620	8 627	56
3 218	1 470	3 555	4 270	6 119	6 567	3 878	57
6 633	4 396	7 678	7 315	12 555	12 794	8 751	58
9 436	3 738	4 543	4 337	8 463	8 562	5 795	59
3 012	2 534	4 423	5 238	11 527	13 364	8 796	60
5 289	3 220	3 657	3 510	6 637	5 908	3 735	61
2 543	2 470	5 258	5 309	9 891	11 376	7 959	62
64 727	44 004	75 684	74 149	126 303	113 989	77 675	

nungen 4)							Schl. Nr.
nach dem Baualter der Gebäude von ... bis ...							
bis 1900	1901 - 1918	1919 - 1948	1949 - 1957	1958 - 1968	1969 - 1978	1979 und später	
49	50	51	52	53	54	55	

4 462	7 112	4 960	5 677	10 537	6 592	3 691	001
5 848	22 310	21 080	21 927	26 150	14 003	8 018	002
11 689	11 649	15 682	17 128	28 401	12 460	4 633	003
1 896	3 210	5 871	7 195	7 747	6 639	3 322	004
23 895	44 281	47 593	51 927	72 835	39 694	19 664	

8 323	6 817	6 114	6 489	10 645	8 419	5 365	51
6 095	4 257	6 547	8 958	15 276	14 340	7 679	53
10 709	4 080	7 336	6 861	13 997	11 741	7 502	54
8 232	5 207	7 273	10 384	18 648	17 947	10 200	55
6 571	7 270	9 832	13 529	33 191	27 207	14 449	56
5 318	2 664	4 914	6 448	10 726	11 044	5 432	57
10 900	7 660	11 514	11 994	22 033	20 731	12 321	58
13 806	6 212	6 566	6 395	13 700	13 204	7 925	59
4 657	3 989	6 362	8 085	22 573	26 442	12 931	60
8 915	5 633	5 567	5 979	11 932	9 634	5 003	61
4 255	4 265	7 410	8 330	20 042	22 425	13 075	62
111 676	102 335	127 028	145 379	265 598	222 828	121 546	

Schl. Nr.	KREISFREIE STADT Kreis	noch							
		mit ...							
		1		2		3		4	
		Anzahl	% v. Sp. 47	Anzahl	% v. Sp. 47	Anzahl	% v. Sp. 47	Anzahl	% v. Sp. 47
		56	57	58	59	60	61	62	63

Kreisfreie Städte

001	Flensburg, Stadt	798	1,9	2 582	6,0	12 305	28,6	15 047	35,0
002	Kiel, Landeshauptstadt	3 525	3,0	7 917	6,6	39 417	33,0	40 641	34,1
003	Lübeck, Hansestadt	1 954	1,9	7 513	7,4	28 376	27,9	35 944	35,4
004	Neumünster, Stadt	448	1,2	1 701	4,7	9 676	27,0	12 078	33,7
Kreisfreie Städte zus.		6 725	2,2	19 713	6,6	89 774	29,9	103 710	34,6

Kreise

51	Dithmarschen	422	0,8	1 969	3,8	9 018	17,3	14 369	27,5
53	Hzgt. Lauenburg	526	0,8	2 632	4,2	12 321	19,5	18 100	28,7
54	Nordfriesland	1 086	1,7	2 991	4,8	10 466	16,8	15 717	25,3
55	Ostholstein	1 288	1,7	4 329	5,6	16 237	20,8	21 821	28,0
56	Pinneberg	1 947	1,7	6 645	5,9	23 108	20,6	34 819	31,1
57	Plön	480	1,0	2 017	4,3	8 324	17,9	12 457	26,8
58	Rendsburg-Eckernförde	866	0,9	3 691	3,8	16 966	17,5	27 217	28,0
59	Schleswig-Flensburg	797	1,2	2 267	3,3	11 415	16,8	17 734	26,2
60	Segeberg	1 033	1,2	3 849	4,5	14 504	17,1	25 200	29,6
61	Steinburg	431	0,8	2 191	4,2	10 450	19,8	15 415	29,3
62	Stormarn	1 386	1,7	3 696	4,6	13 862	17,4	23 718	29,7
Land insgesamt		16 987	1,5	55 990	5,1	236 445	21,6	330 277	30,1

Schl. Nr.	KREISFREIE STADT Kreis	Bewohnte Wohnungen (ohne Wohnungen in Gebäuden mit vollständiger Wohnheimnutzung) ²⁾								
		insgesamt	Räume 6) je Person	Wohn- fläche je Person qm	Eigentümerwohnungen			Mietwohnungen		
					Anzahl	% v. Sp. 75	darunter öffentlich gefördert 5)	Anzahl	% v. Sp. 75	darunter öffentlich gefördert 5)
		75	76	77	78	79	80	81	82	83

Kreisfreie Städte

001	Flensburg, Stadt	41 957	1,95	34,98	8 324	19,8	1 119	33 633	80,2	8 917
002	Kiel, Landeshauptstadt	118 029	1,91	33,83	21 161	17,9	3 327	96 868	82,1	26 549
003	Lübeck, Hansestadt	100 347	1,89	33,12	26 076	26,0	3 362	74 271	74,0	25 514
004	Neumünster, Stadt	35 250	1,83	32,78	12 188	34,6	2 410	23 062	65,4	5 317
Kreisfreie Städte zus.		295 583	1,90	33,61	67 749	22,9	10 218	227 834	77,1	66 297

Kreise

51	Dithmarschen	50 634	1,85	37,15	31 420	62,1	5 037	19 214	37,9	4 757
53	Hzgt. Lauenburg	62 029	1,86	36,21	30 682	49,5	4 589	31 347	50,5	8 167
54	Nordfriesland	60 980	1,88	37,68	35 933	58,9	4 970	25 047	41,1	4 862
55	Ostholstein	76 375	1,87	36,16	38 131	49,9	5 115	38 244	50,1	9 235
56	Pinneberg	110 190	1,84	35,40	49 733	45,1	5 816	60 457	54,9	15 286
57	Plön	45 746	1,85	35,73	25 351	55,4	3 954	20 395	44,6	5 396
58	Rendsburg-Eckernförde	95 322	1,84	35,87	48 900	51,3	7 394	46 422	48,7	12 096
59	Schleswig-Flensburg	66 522	1,82	36,39	36 769	55,3	5 538	29 753	44,7	5 633
60	Segeberg	83 197	1,81	35,91	41 472	49,8	5 018	41 725	50,2	9 775
61	Steinburg	51 150	1,86	36,04	26 211	51,2	3 974	24 939	48,8	5 801
62	Stormarn	78 420	1,85	36,88	39 419	50,3	3 676	39 001	49,7	7 964
Land insgesamt		1 076 148	1,86	35,61	471 770	43,8	65 299	604 378	56,2	155 269

DER GEMEINDESTATISTIK

Wohnungen 4)											Schl. Nr.
Räumen 6)						Räume 7) insgesamt	Wohnfläche qm insgesamt	ausgestattet		ohne Bad, mit WC in der Wohnung	
5		6		7 und mehr				mit Bad und WC			
Anzahl	% v. Sp. 47	Anzahl	% v. Sp. 47	Anzahl	% v. Sp. 47			mit	ohne		
64	65	66	67	68	69	70	71	72	73	74	

7 614	17,7	2 730	6,3	1 955	4,5	172 614	3 100 526	39 719	732	1 285	001
17 746	14,9	6 354	5,3	3 736	3,1	455 556	8 089 008	103 471	6 189	3 210	002
17 435	17,2	6 325	6,2	4 095	4,0	402 388	7 062 700	83 884	11 706	4 028	003
7 094	19,8	2 970	8,3	1 913	5,3	149 002	2 673 866	29 942	3 814	1 275	004
49 889	16,6	18 379	6,1	11 699	3,9	1 179 560	20 926 100	257 016	22 441	9 798	

12 864	24,7	7 219	13,8	6 311	12,1	245 542	4 927 060	42 083	7 113	1 594	51
14 616	23,1	7 840	12,4	7 117	11,3	290 469	5 660 354	51 965	7 872	1 909	53
15 119	24,3	8 172	13,1	8 675	13,9	294 278	5 896 095	51 167	7 440	1 980	54
16 422	21,1	8 989	11,5	8 805	11,3	351 385	6 784 235	64 399	9 067	2 676	55
25 221	22,5	11 689	10,4	8 620	7,7	485 897	9 368 361	100 922	6 479	2 471	56
10 962	23,6	6 279	13,5	6 027	12,9	218 602	4 228 558	37 934	5 701	1 775	57
23 487	24,2	13 299	13,7	11 627	12,0	454 991	8 859 768	80 288	11 698	2 873	58
16 629	24,5	9 681	14,3	9 285	13,7	324 294	6 478 426	54 898	9 256	2 081	59
20 511	24,1	10 933	12,9	9 009	10,6	390 541	7 758 760	75 558	6 532	1 467	60
12 253	23,3	6 600	12,5	5 323	10,1	239 575	4 631 993	43 364	6 620	1 505	61
19 318	24,2	9 981	12,5	7 841	9,8	361 955	7 208 785	70 790	5 869	1 804	62
237 291	21,6	119 061	10,9	100 339	9,2	4 837 089	92 728 495	930 384	106 088	31 933	

Bewohnte Mietwohnungen mit Mietangaben						Zweitwohn- einheiten 10) in Gebäuden		Sonstige Wohneinheiten in Gebäuden				Schl. Nr.
insgesamt		dar. bewohnte reine Miet- wohnungen 8) 9)		dar. errichtet bis 1948		Wohnungen	Sonstige Wohn- einheiten	Anzahl	mit Bad und WC		Sonstige Aus- stattung	
Anzahl	Miete je qm in DM	Anzahl	Miete je qm in DM	Anzahl	Miete je qm in DM				mit	ohne		
									84	85		

32 595	7,18	29 538	7,23	12 362	6,61	520	11	295	76	4	215	001
90 481	7,62	77 744	7,72	34 398	7,34	3 329	157	2 528	902	30	1 596	002
70 042	7,58	62 335	7,72	23 088	7,13	1 218	83	1 423	376	62	985	003
21 705	7,09	19 905	7,21	6 436	6,41	227	19	246	71	8	167	004
214 823	7,48	189 522	7,58	76 284	7,08	5 294	270	4 492	1 425	104	2 963	

16 841	6,16	15 047	6,32	5 631	5,60	424	10	525	92	20	413	51
27 966	7,27	24 308	7,55	5 392	6,49	544	21	493	144	23	326	53
21 276	6,98	17 763	7,22	5 467	6,30	1 144	43	886	330	35	521	54
34 636	7,48	30 155	7,80	7 168	6,53	1 212	29	1 896	835	142	919	55
54 688	8,38	48 653	8,61	8 003	7,32	1 038	35	750	204	35	511	56
17 932	7,17	15 555	7,51	4 052	6,30	465	22	360	114	22	224	57
41 070	6,94	35 380	7,16	10 629	6,14	771	26	1 130	398	26	706	58
25 092	6,45	21 980	6,66	7 536	5,79	582	17	778	181	15	582	59
37 887	8,15	33 635	8,40	4 240	6,63	707	17	584	142	10	432	60
22 442	6,54	19 964	6,74	6 862	5,91	310	9	319	123	7	189	61
35 391	8,54	30 271	8,88	4 692	7,35	595	24	546	124	8	414	62
550 044	7,47	482 233	7,67	145 956	6,71	13 086	523	12 759	4 112	447	8 200	

Schl. Nr.	KREISFREIE STADT Kreis	Haus				
		Insgesamt 12)	Mit Personen 12)	Einpersonen- haushalte 12)	Mehrpersonenhaushalte 12)	
					Anzahl	Personen
		96	97	98	99	100

Kreisfreie Städte

001	Flensburg, Stadt	43 489	87 110	19 371	24 118	67 739
002	Kiel, Landeshauptstadt	129 060	241 482	64 442	64 618	177 040
003	Lübeck, Hansestadt	104 412	212 374	44 146	60 266	168 228
004	Neumünster, Stadt	36 432	80 693	13 162	23 270	67 531
	Kreisfreie Städte zus.	313 393	621 659	141 121	172 272	480 538

Kreise

51	Dithmarschen	52 025	129 924	15 002	37 023	114 922
53	Hzgt. Lauenburg	64 241	154 662	18 977	45 264	135 685
54	Nordfriesland	63 919	154 519	20 612	43 307	133 907
55	Ostholstein	79 351	185 606	25 210	54 141	160 396
56	Pinneberg	114 463	262 093	37 021	77 442	225 072
57	Plön	47 267	116 950	13 195	34 072	103 755
58	Rendsburg-Eckernförde	98 823	244 518	28 372	70 451	216 146
59	Schleswig-Flensburg	68 948	176 189	18 989	49 959	157 200
60	Segeberg	86 441	213 100	24 049	62 392	189 051
61	Steinburg	52 272	125 832	15 720	36 552	110 112
62	Stormarn	81 293	193 705	23 475	57 818	170 230
	Land insgesamt	1 122 436	2 578 757	381 743	740 693	2 197 014

- 1) Vollständig als Wohnheim genutzte Wohngebäude.
- 2) Ohne Freizeitwohnungen/Freizeitwohneinheiten; ohne Wohneinheiten, für die keine Angaben zum Haushalt/zur Person vorliegen.
- 3) Von Spalte 2, 6, 9, 16.
- 4) Ohne Freizeitwohnungen und ohne Wohnungen in Gebäuden mit vollständiger Wohnheimnutzung.
- 5) Nur 1. Förderungsweg.
- 6) Alle Räume mit 6 qm oder mehr sowie alle Küchen.
- 7) Bei Wohnungen mit 10 und mehr Räumen werden jeweils 10 Räume zugrunde gelegt.
- 8) Ohne Dienst-, Werks-, Hausmeister-, Stiftswohnung, Berufs- oder Geschäftsmietwohnung; ohne verbilligt, kostenlos oder ermäßigt überlassene Wohnung; ohne völlig untervermietete Wohnungen.
- 9) Ohne Mietwohnungen ausländischer Streitkräfte.
- 10) Wohneinheit, die von keinem Haushaltsmitglied als Hauptwohnung benutzt wird.
- 11) Ohne Haushalte in Freizeitwohneinheiten, ohne Haushalte von Angehörigen ausländischer Streitkräfte.
- 12) Einschl. Haushalte/Personen in Gebäuden mit vollständiger Wohnheimnutzung.

DER GEMEINDESTATISTIK

halte 11)									Schl. Nr.
Eigentümer			Hauptmieter			Untermieter			
Ein- personen- haushalte	Mehrpersonenhaushalte		Ein- personen- haushalte	Mehrpersonenhaushalte		Ein- personen- haushalte	Mehrpersonenhaushalte		
	Anzahl	Personen		Anzahl	Personen		Anzahl	Personen	
101	102	103	104	105	106	107	108	109	
1 742	6 601	19 979	16 403	17 418	47 524	1 039	97	231	001
4 346	16 852	49 948	50 677	47 112	125 537	6 122	491	1 200	002
5 505	20 608	60 203	35 708	39 207	106 897	2 152	386	945	003
1 970	10 229	31 401	10 365	12 883	35 724	670	137	360	004
13 563	54 290	161 531	113 153	116 620	315 682	9 983	1 111	2 736	
5 418	26 043	83 382	8 556	10 790	31 053	757	162	429	51
4 459	26 289	81 981	13 109	18 544	52 606	1 311	418	1 067	53
7 049	28 930	92 440	11 434	13 957	40 391	1 876	394	1 013	54
7 034	31 161	96 080	16 303	22 499	63 079	1 547	467	1 203	55
7 544	42 274	128 402	26 531	34 528	95 100	2 748	582	1 432	56
3 887	21 507	68 145	8 332	12 293	34 929	969	272	681	57
6 799	42 184	136 242	19 325	27 786	78 673	1 926	425	1 076	58
5 065	31 757	104 502	12 357	17 838	51 802	1 231	336	838	59
5 356	36 180	115 039	16 349	25 644	72 602	1 871	505	1 254	60
3 869	22 374	70 493	11 065	14 038	39 288	679	128	299	61
5 613	33 875	103 715	15 930	23 388	64 966	1 775	515	1 360	62
75 656	396 864	1 241 952	272 444	337 925	940 171	26 673	5 315	13 388	

Tabellenteil

II

Gemeindeergebnisse

SCHL. NR.	GEMEINDE	WOHNUNGSBAUE (OHNE WOHNHEIME 1), OHNE WOHNUNGSBAUE MIT NUR 1 ODER 2 FREIZEITWOHNHEIMEN)				WOHNUNGSBAUE NUR MIT 1 ODER 2 FREIZEIT- WOHNHEIMEN		
		INSGESAMT	DARIN WOHNUNGEN			INSGESAMT	DARIN	
			ANZAHL	DAR. BEN. WOHNUNGEN 2)			WOHNUNGEN	SONSTIGE WOHN- EINHEITEN
				WOHNUNGEN	DARIN PERSONEN			
		1	2	3	4	5	6	7

KREISFREIE STAEDTE

001	FLensburg, STADT	12 724	42 463	41 330	85 319	8	7	1
002	KIEL, LANDESHAUPTSTADT	30 966	118 435	116 744	233 837	17	15	2
003	LUEBECK, HANSESTADT	36 172	100 958	98 923	207 295	88	79	22
004	NEUMUENSTER, STADT	15 689	35 452	34 815	79 082	8	5	3
KR.FR. STAEDTE ZUSAMMEN		95 551	297 308	291 812	605 533	121	106	28

KREISE

51 DITHMARSCHEN

001	ALBERSDORF	907	1 274	1 211	3 097	11	11	-
002	ARKEBEK	51	65	65	185	-	-	-
003	AYERLAK	219	244	240	613	1	1	-
004	BARGENHOLM	227	243	240	684	10	10	-
005	BARLT	52	57	56	156	1	1	-
006	BERGOWEHRDEN	263	293	286	792	7	7	-
008	BRICKELN	8	9	9	30	1	1	-
010	BRUNSBUETTTEL, STADT	62	67	59	162	4	3	1
011	BUCHHOLZ	3 281	5 347	5 181	12 627	30	12	18
012	BUESUM	296	314	304	920	5	5	1
013	BUESUMER DEICHHAUSEN	1 561	3 235	2 266	5 085	95	101	1
014	BUNSOH	120	150	133	328	33	34	-
015	BURG(DITHMARSCHEN)	200	234	231	692	8	8	-
016	BUSCHHOLZ	1 218	1 667	1 615	3 768	6	6	-
017	DELLSTEDT	92	95	95	269	5	5	-
019	DELVE	197	235	225	697	6	6	-
020	DIEKHUSEN-FAHRSTEDT	233	257	251	730	4	4	-
021	DINGEN	200	230	223	581	-	-	-
022	DOERPLING	200	211	203	582	4	4	-
023	EDDELAK	171	191	187	565	5	5	-
024	EGGSTEDT	438	539	519	1 443	5	3	2
026	ELPERSBUETTTEL	223	235	232	661	5	5	-
027	EPENMOEHRDEN	223	242	232	694	8	8	-
028	FEDDERINGEN	196	215	202	584	5	5	-
030	FRESTEDT	75	77	76	233	2	1	2
032	FRIEDRICHSGABEKOOG	122	134	131	349	6	6	-
033	FRIEDRICHSKOOG	28	31	29	95	2	2	-
034	GAUSHORN	849	1 067	873	2 407	253	255	23
035	GLUESING	50	56	53	153	-	-	-
036	GROSSENRADE	34	35	35	113	-	-	-
037	GROVEN	130	139	138	399	2	1	1
038	GUDENDORF	37	38	37	116	4	4	-
039	HAEGEN	115	129	122	336	4	4	-
040	HEDWIGENKOOG	15	15	15	43	-	-	-
043	HEIDE, STADT	75	83	80	260	6	6	-
044	HELLS.-HERINGS.-UNTER.	5 374	9 213	8 886	19 485	12	9	3
045	HELMME	51	56	51	145	9	7	2
046	HEMMINGSTEDT	280	293	282	784	4	4	-
047	HENNSTEDT	188	207	198	527	20	20	1
048	HILLGROVEN	929	1 103	1 083	2 872	6	5	1
049	HOCHDONN	555	636	612	1 686	92	76	16
050	HOEVEDE	28	28	27	82	11	8	3
051	HOLLINGSTEDT	379	427	415	1 080	5	5	-
052	IMMENSTEDT	19	22	22	58	-	-	-
053	Kaiser-Wilhelm-Koog	95	100	97	330	-	-	-
054	KAROLINENKOOG	27	29	28	95	1	1	-
057	KLEVE	115	129	108	329	19	19	-
058	KREMPPEL	47	58	46	142	9	8	2
061	KRONPRINZENKOOG	139	145	140	411	9	8	1
062	KRUMSTEDT	194	219	214	579	10	6	4
063	KUDEN	307	325	317	930	22	23	-
064	LEHE	162	173	162	507	3	3	-
065	LIETH	192	215	202	559	7	7	-
066	LINDEN	328	359	349	971	30	23	7
067	LOHE-RICKELSHOF	88	96	94	282	1	1	-
068	LUNDEN	218	237	234	711	6	4	2
069	MARNE, STADT	554	684	670	1 815	1	1	-
071	MARNERDEICH	513	865	748	1 671	20	15	5
072	MELDORF, STADT	1 779	2 425	2 375	5 710	-	-	-
073	NEUENKIRCHEN	113	122	119	313	3	3	-
074		2 252	3 022	2 931	6 975	12	10	2
075		307	341	330	872	15	9	6

1) VOLLSTAENDIG ALS WOHNHEIM GENUTZTE WOHNUNGSBAEUDE.- 2) OHNE FREIZEITWOHNUNGEN / FREIZEITWOHNHEIMEN; OHNE WOHNHEIMEN, FUER DIE KEINE ANGABEN ZUM HAUSHALT / ZUR PERSON VORLIEGEN.

GEBÄUDE- UND WOHNUNGSZÄHLUNG

WOHNHEIME 1)

INSGESAMT	DARIN WOHNUNGEN			DARIN SONSTIGE WOHN-EINHEITEN			SCHL. NR.
	ANZAHL	DAR. BEW. WOHNUNGEN 2)		ANZAHL	DAR. BEW. SONST. WOHN-EINHEITEN 2)		
		WOHNUNGEN	DARIN PERSONEN		SONSTIGE WOHN-EINHEITEN	DARIN PERSONEN	
8	9	10	11	12	13	14	

4	111	111	114	81	78	78	001
57	2 015	1 982	2 192	1 281	1 260	1 273	002
17	366	366	409	426	426	511	003
6	131	127	152	50	50	51	004
84	2 623	2 586	2 867	1 838	1 814	1 913	
2	24	24	26	-	-	-	51
-	-	-	-	-	-	-	001
-	-	-	-	-	-	-	002
-	-	-	-	-	-	-	003
-	-	-	-	-	-	-	004
-	-	-	-	-	-	-	005
-	-	-	-	-	-	-	006
-	-	-	-	-	-	-	008
1	1	1	2	1	1	5	010
-	-	-	-	-	-	-	011
-	-	-	-	-	-	-	012
-	-	-	-	-	-	-	013
-	-	-	-	-	-	-	014
2	12	12	14	-	-	-	015
-	-	-	-	-	-	-	016
-	-	-	-	-	-	-	017
-	-	-	-	-	-	-	019
-	-	-	-	-	-	-	020
-	-	-	-	-	-	-	021
-	-	-	-	-	-	-	022
-	-	-	-	-	-	-	023
-	-	-	-	-	-	-	024
-	-	-	-	-	-	-	026
-	-	-	-	-	-	-	027
-	-	-	-	-	-	-	028
-	-	-	-	-	-	-	030
-	-	-	-	-	-	-	032
1	6	5	6	-	-	-	033
-	-	-	-	-	-	-	034
-	-	-	-	-	-	-	035
-	-	-	-	-	-	-	036
-	-	-	-	-	-	-	037
-	-	-	-	-	-	-	038
-	-	-	-	-	-	-	039
-	-	-	-	-	-	-	040
1	8	8	9	43	43	55	043
-	-	-	-	-	-	-	044
-	-	-	-	-	-	-	045
-	-	-	-	-	-	-	046
-	-	-	-	-	-	-	047
2	27	26	28	-	-	-	048
-	-	-	-	-	-	-	049
-	-	-	-	-	-	-	050
-	-	-	-	-	-	-	051
-	-	-	-	-	-	-	052
-	-	-	-	-	-	-	053
-	-	-	-	-	-	-	054
-	-	-	-	-	-	-	057
-	-	-	-	-	-	-	058
-	-	-	-	-	-	-	060
-	-	-	-	-	-	-	061
-	-	-	-	-	-	-	062
-	-	-	-	-	-	-	063
-	-	-	-	-	-	-	064
-	-	-	-	-	-	-	065
-	-	-	-	-	-	-	067
-	-	-	-	-	-	-	068
-	-	-	-	-	-	-	069
-	-	-	-	-	-	-	071
-	-	-	-	-	-	-	072
1	54	54	59	17	17	27	073
1	12	12	12	1	1	1	074
-	-	-	-	-	-	-	075

SCHL. NR.	GEMEINDE	WOHNGBAUEUDE (OHNE WOHNHEIME 1), OHNE WOHNGBAUEUDE MIT NUR 1 ODER 2 FREIZEITWOHNHEIMEN)				WOHNGBAUEUDE NUR MIT 1 ODER 2 FREIZEIT- WOHNHEIMEN		
		INSGESAMT	DARIN WOHNUNGEN			INSGESAMT	DARIN	
			ANZAHL	DAR. BEW. WOHNUNGEN 2)			WOHNUNGEN	SONSTIGE WOHN- EINHEITEN
				WOHNUNGEN	DARIN PERSONEN			
		1	2	3	4	5	6	7
076	NEUFELD	211	226	223	647	10	10	-
077	NEUFELDERKOOG	29	30	29	88	1	1	-
078	NINDORF	295	332	328	937	4	5	-
079	NORDDEICH	118	135	131	341	12	11	1
080	NORDERHEISTEDT	33	36	33	103	-	-	-
081	NORDERWOEHRDEN	100	104	100	283	3	2	1
082	NORDHASTEDT	671	777	761	2 144	22	14	10
083	ODDERADE	78	88	80	236	2	2	-
084	OESTERDEICHSTRICH	68	80	80	209	3	3	-
085	OFFENBUETTEL	80	91	89	272	5	6	-
086	OSTERRADE	135	158	154	460	8	8	-
087	OSTROHE	258	284	281	789	1	1	-
088	PAHLEN	288	345	341	943	3	3	-
089	QUICKBORN	60	65	62	187	4	4	-
090	RAMHUSEN	50	51	49	147	-	-	-
092	REHM-FLEHDE-BARGEN	186	204	190	539	9	9	1
093	REINSBUETTEL	119	132	129	372	10	9	1
096	SANKT ANNEN	111	120	112	328	11	7	4
097	SANKT MICHAELISDONN	1 122	1 341	1 314	3 504	15	10	5
098	SARZBUETTEL	197	214	203	566	9	9	-
099	SCHAFSTEDT	327	381	364	1 034	18	18	-
100	SCHALKHOLZ	156	173	168	495	5	5	-
102	SCHLICHTING	77	82	81	236	4	4	-
103	SCHMEDESWURTH	63	65	64	207	1	1	-
104	SCHRUUM	25	26	24	81	-	-	-
105	SCHUELP	157	170	162	441	20	19	2
107	STELLE-WITTENWURTH	129	146	141	398	6	4	2
108	STRUEBBEL	43	51	45	117	5	4	1
109	SUEDERDEICH	135	159	144	395	16	15	1
110	SUEDERHASTEDT	220	240	232	656	7	6	1
111	SUEDERHEISTEDT	135	148	148	435	2	2	-
113	WOEHRDEN	381	433	411	1 081	46	16	30
114	TELLINGSTEDT	702	810	800	2 245	6	4	2
117	TIELENHEMME	34	40	40	118	27	25	2
118	TRENNENWURTH	97	100	94	251	13	13	-
119	VOLSEMENHUSEN	117	123	122	323	6	6	-
120	WALLEN	8	11	11	23	2	3	-
121	WARNERORT	65	79	74	178	51	51	-
122	WEDDINGSTEDT	611	704	682	1 929	4	3	1
125	WELMBUETTEL	116	137	130	357	2	2	-
126	WENNBUEITTEL	27	32	30	84	3	3	-
127	WESSELBUREN,STADT	1 046	1 358	1 312	3 163	29	28	1
128	WESSELBUR,DEICHHAUSEN	47	55	52	131	7	6	1
129	WESSELBURENERKOOG	79	80	79	256	9	9	-
130	WESSELN	352	381	378	1 040	-	-	-
131	WESTERBORSTEL	27	29	28	92	-	-	-
132	WESTERDEICHSTRICH	267	376	316	849	29	32	-
133	WIEMERSTEDT	44	49	48	145	1	1	-
134	WINDBERGEN	198	223	215	599	11	11	-
135	WOLMERSDORF	98	105	102	301	3	3	-
136	WROHM	214	243	238	663	25	25	-
137	NORDERMELDORF	196	215	199	589	6	6	-
138	TENSBUETTEL-ROEST	153	176	173	499	11	11	-
139	SUEDERDORF	97	110	105	347	3	2	1
140	OESTERWURTH	91	92	90	253	3	3	-
KREIS 051		38 144	51 397	48 585	123 476	1 376	1 252	172
53 HERZOGTUM LAUENBURG								
001	ALBSFELDE	24	25	25	77	-	-	-
002	ALT MOELLN	191	241	239	633	1	1	-
003	AUMUEHLE	863	1 363	1 347	3 188	-	-	-
004	BAEK	213	250	245	663	7	7	1
005	BAELAU	55	65	64	189	1	1	-
006	BASEDOW	121	143	142	371	37	37	-
007	BASTHORST	102	136	130	355	-	-	1
008	BEHLENDORF	79	115	108	292	5	6	-
009	BERKENTHIN	325	453	444	1 204	3	3	-
010	BESENTHAL	19	21	21	67	3	3	-
011	BLIESTORF	121	156	155	463	-	-	-
012	BOERNSEN	838	1 308	1 288	3 103	2	2	-
013	BORSTORF	77	85	82	224	2	1	1
014	BREITENFELDE	419	560	555	1 568	-	-	-
015	BROETHEN	65	71	68	201	-	-	-
016	BRUNSMARK	38	45	36	97	12	12	2
017	BRUNSTORF	125	163	152	434	-	-	-

1) VOLLSTAENDIG ALS WOHNHEIM GENUTZTE WOHNGBAUEUDE.- 2) OHNE FREIZEITWOHNUNGEN / FREIZEITWOHNHEIMEN; OHNE WOHNHEIMEN, FUER DIE KEINE ANGABEN ZUM HAUSHALT / ZUR PERSON VORLIEGEN.

GEBÄUDE- UND WOHNUNGSZÄHLUNG

WOHNHEIME 1)								SCHL. NR.
INSGESAMT	DARIN WOHNUNGEN			DARIN SONSTIGE WOHNHEINHEITEN				
	ANZAHL	DAR. BEW. WOHNUNGEN 2)		ANZAHL	DAR. BEW. SONST. WOHNHEINHEITEN 2)			
		WOHNUNGEN	DARIN PERSONEN		SONSTIGE WOHNHEINHEITEN	DARIN PERSONEN		
8	9	10	11	12	13	14		
-	-	-	-	-	-	-	- 076	
-	-	-	-	-	-	-	- 077	
-	-	-	-	-	-	-	- 078	
-	-	-	-	-	-	-	- 079	
-	-	-	-	-	-	-	- 080	
-	-	-	-	-	-	-	- 081	
-	-	-	-	-	-	-	- 082	
-	-	-	-	-	-	-	- 083	
-	-	-	-	-	-	-	- 084	
-	-	-	-	-	-	-	- 085	
-	-	-	-	-	-	-	- 086	
-	-	-	-	-	-	-	- 087	
-	-	-	-	-	-	-	- 088	
-	-	-	-	-	-	-	- 089	
-	-	-	-	-	-	-	- 090	
-	-	-	-	-	-	-	- 092	
-	-	-	-	-	-	-	- 093	
-	-	-	-	-	-	-	- 096	
-	-	-	-	-	-	-	- 097	
1	6	6	10	-	-	-	- 098	
-	-	-	-	-	-	-	- 099	
-	-	-	-	-	-	-	- 100	
-	-	-	-	-	-	-	- 102	
-	-	-	-	-	-	-	- 103	
-	-	-	-	-	-	-	- 104	
-	-	-	-	-	-	-	- 105	
-	-	-	-	-	-	-	- 107	
-	-	-	-	-	-	-	- 108	
-	-	-	-	-	-	-	- 109	
-	-	-	-	-	-	-	- 110	
-	-	-	-	-	-	-	- 111	
-	-	-	-	-	-	-	- 113	
-	-	-	-	-	-	-	- 114	
-	-	-	-	-	-	-	- 117	
-	-	-	-	-	-	-	- 118	
-	-	-	-	-	-	-	- 119	
-	-	-	-	-	-	-	- 120	
-	-	-	-	-	-	-	- 121	
-	-	-	-	-	-	-	- 122	
-	-	-	-	-	-	-	- 125	
-	-	-	-	-	-	-	- 126	
-	-	-	-	-	-	-	- 127	
-	-	-	-	-	-	-	- 128	
-	-	-	-	-	-	-	- 129	
-	-	-	-	-	-	-	- 130	
-	-	-	-	-	-	-	- 131	
-	-	-	-	-	-	-	- 132	
-	-	-	-	-	-	-	- 133	
-	-	-	-	-	-	-	- 134	
-	-	-	-	-	-	-	- 135	
-	-	-	-	-	-	-	- 136	
-	-	-	-	-	-	-	- 137	
-	-	-	-	-	-	-	- 138	
-	-	-	-	-	-	-	- 139	
-	-	-	-	-	-	-	- 140	
12	150	148	166	62	62	88	51	
-	-	-	-	-	-	-	53	
-	-	-	-	-	-	-	001	
-	-	-	-	-	-	-	002	
-	-	-	-	-	-	-	003	
-	-	-	-	-	-	-	004	
-	-	-	-	-	-	-	005	
-	-	-	-	-	-	-	006	
-	-	-	-	-	-	-	007	
-	-	-	-	-	-	-	008	
-	-	-	-	-	-	-	009	
-	-	-	-	-	-	-	010	
-	-	-	-	-	-	-	011	
-	-	-	-	-	-	-	012	
-	-	-	-	-	-	-	013	
-	-	-	-	-	-	-	014	
-	-	-	-	-	-	-	015	
-	-	-	-	-	-	-	016	
-	-	-	-	-	-	-	017	

SCHL. NR.	GEMEINDE	WOHNGBAEUDE (OHNE WOHNHEIME 1), OHNE WOHNGEBAEUDE MIT NUR 1 ODER 2 FREIZEITWOHNEINHEITEN)				WOHNGBAEUDE NUR MIT 1 ODER 2 FREIZEIT- WOHNEINHEITEN		
		INSGESAMT	DARIN WOHNUNGEN			INSGESAMT	DARIN	
			ANZAHL	DAR. BEW. WOHNUNGEN 2)			WOHNUNGEN	SONSTIGE WOHN- EINHEITEN
				WOHNUNGEN	DARIN PERSONEN			
		1	2	3	4	5	6	7
018	BUCHHOLZ	56	68	62	175	2	2	
019	BUCHHORST	47	62	60	181	1	1	
020	BUECHEN	1 201	1 801	1 777	4 543	5	5	
021	DAHMKER	27	29	29	92	1	1	
022	DALLDORF	81	92	88	265	12	12	
023	DASSENDORF	752	961	947	2 502	16	16	
024	DUECHELSDORF	43	48	48	140	-	-	
025	DUVENSEE	112	136	130	397	4	4	
026	EINHAUS	95	114	113	317	2	1	1
027	ELMENHORST	146	214	208	575	1	1	
028	ESCHEBURG	398	571	565	1 467	1	-	1
029	FITZEN	65	79	77	210	62	62	
030	FREDEBURG	13	14	14	38	-	-	
031	FUHLNENHAGEN	66	97	94	255	-	-	
032	GEESTHACHT, STADT	5 060	10 564	10 382	24 092	1	1	
033	GIESENSDORF	20	21	21	69	-	-	
034	GOELDENITZ	51	55	54	172	1	1	
035	GOETTIN	16	18	18	50	-	-	
036	GRABAU	67	87	85	214	-	-	
037	GRAMBEK	108	130	126	337	5	5	
038	GRINAU	56	60	59	176	1	1	
039	GROSS BODEN	62	72	71	197	1	1	
040	GROSS DISNACK	24	28	28	83	-	-	
041	GROSS GROENAU	1 130	1 385	1 371	3 823	3	2	1
042	GROSS PAMPAU	31	34	34	107	1	1	
043	GROSS SARAU	221	258	252	722	20	17	4
044	GROSS SCHENKENBERG	121	142	139	373	-	-	
045	GROVE	63	72	71	209	-	-	
046	GUDDOW	408	486	468	1 299	30	31	
047	GJELZOW	281	383	360	987	2	2	
048	GJESTER	272	308	272	644	175	176	3
049	HAMFELDE	118	149	147	423	2	2	
050	HAMMARDE	183	221	219	663	-	-	
051	HARMSDORF	76	93	91	256	-	-	
052	HAVEKOST	18	28	28	76	-	-	
053	HOHENHORN	106	146	141	401	-	-	
054	HOLLENBEK	110	125	122	340	3	4	
056	HORNBEK	54	58	57	151	1	1	
057	HORST	66	91	89	258	1	1	
058	JULIUSBURG	33	41	41	126	1	1	
059	KANKELAU	50	66	63	192	-	-	
060	KASSEBURG	139	175	175	487	-	-	
061	KASTORF	188	238	231	600	-	-	
062	KITTLITZ	86	97	92	277	25	25	1
064	KLEIN PAMPAU	130	174	170	490	2	2	
066	KLEIN ZECHER	71	81	76	251	-	-	
067	KLEMPAU	156	187	185	547	-	-	
068	KLINKRADE	106	126	121	359	3	3	
069	KOBERG	144	172	171	467	-	-	
070	KOETHEL	63	73	70	180	1	1	
071	KOLLOW	138	171	166	498	-	-	
072	KROEPELSSHAG. -FAHREND.	291	345	337	923	1	1	
073	KRUEZEN	68	78	77	250	-	-	
074	KRUKOW	43	52	52	148	-	-	
075	KRUMMESSE	427	524	522	1 498	-	-	
076	KUDDENWOERDE	302	384	382	1 088	2	2	
077	KUEHSEN	77	104	102	281	-	-	
078	KULPIN	45	55	55	156	3	3	
079	LABENZ	145	178	173	447	3	3	
080	LANGENLEHSTEN	36	48	44	113	4	4	
081	LANKAU	128	153	146	413	3	3	
082	LANZE	48	63	62	178	18	18	
083	LAUENBURG/ELBE, STADT	2 562	4 643	4 576	10 798	8	7	1
084	LENHRADE	96	136	130	357	1	1	
085	LINAU	226	283	277	775	8	8	
086	LUECHOW	52	66	62	174	-	-	
087	LUETAU	157	203	202	573	-	-	
088	MECHOW	29	36	33	82	1	1	
089	MOEHNSEN	122	150	146	415	1	1	
090	MOELLN, STADT	3 910	7 195	6 966	15 579	36	36	1
091	MUEHLENRADE	37	55	54	172	-	-	
092	MUESSEN	249	288	283	799	-	-	
093	MUSTIN	183	215	205	573	9	10	
094	NIENDORF B. BERKENTHIN	40	43	43	129	7	7	
095	NIENDORF/STECKNITZ	157	174	170	505	1	1	
096	NUSSE	256	296	287	781	1	1	
097	PANTEN	151	185	175	469	59	58	1
098	POGEEZ	111	132	128	353	2	2	

1) VOLLSTÄNDIG ALS WOHNHEIM GENUTZTE WOHNGEBÄUDE. - 2) OHNE FREIZEITWOHNUNGEN / FREIZEITWOHNEINHEITEN; OHNE WOHNHEIMHEITEN, FÜR DIE KEINE ANGABEN ZUM HAUSHALT / ZUR PERSON VORLIEGEN.

WOHNHEIME 1)							SCHL. NR.
INSGESAMT	DARIN WOHNUNGEN			DARIN SONSTIGE WOHNHEIMHEITEN			
	ANZAHL	DAR. BEW. WOHNUNGEN 2)		ANZAHL	DAR. BEW. SONST. WOHNHEIMHEITEN 2)		
		WOHNUNGEN	DARIN PERSONEN		SONSTIGE WOHNHEIMHEITEN	DARIN PERSONEN	
8	9	10	11	12	13	14	
-	-	-	-	-	-	-	- 018
1	2	2	2	3	3	3	- 019
-	-	-	-	-	-	-	- 020
-	-	-	-	-	-	-	- 021
-	-	-	-	-	-	-	- 022
-	-	-	-	-	-	-	- 023
-	-	-	-	-	-	-	- 024
-	-	-	-	-	-	-	- 025
-	-	-	-	-	-	-	- 026
-	-	-	-	-	-	-	- 027
-	-	-	-	-	-	-	- 028
-	-	-	-	-	-	-	- 029
5	54	54	79	2	2	3	- 030
-	-	-	-	-	-	-	- 031
-	-	-	-	-	-	-	- 032
-	-	-	-	-	-	-	- 033
-	-	-	-	-	-	-	- 034
-	-	-	-	-	-	-	- 035
-	-	-	-	-	-	-	- 036
-	-	-	-	-	-	-	- 037
-	-	-	-	-	-	-	- 038
-	-	-	-	-	-	-	- 039
-	-	-	-	-	-	-	- 040
-	-	-	-	-	-	-	- 041
-	-	-	-	-	-	-	- 042
-	-	-	-	-	-	-	- 043
-	-	-	-	-	-	-	- 044
-	-	-	-	-	-	-	- 045
-	-	-	-	-	-	-	- 046
-	-	-	-	-	-	-	- 047
-	-	-	-	-	-	-	- 048
-	-	-	-	-	-	-	- 049
-	-	-	-	-	-	-	- 050
-	-	-	-	-	-	-	- 051
-	-	-	-	-	-	-	- 052
-	-	-	-	-	-	-	- 053
-	-	-	-	-	-	-	- 054
-	-	-	-	-	-	-	- 056
-	-	-	-	-	-	-	- 057
-	-	-	-	-	-	-	- 058
-	-	-	-	-	-	-	- 059
-	-	-	-	-	-	-	- 060
-	-	-	-	-	-	-	- 061
-	-	-	-	-	-	-	- 062
-	-	-	-	-	-	-	- 064
-	-	-	-	-	-	-	- 066
-	-	-	-	-	-	-	- 067
-	-	-	-	-	-	-	- 068
-	-	-	-	-	-	-	- 069
-	-	-	-	-	-	-	- 070
-	-	-	-	-	-	-	- 071
-	-	-	-	-	-	-	- 072
-	-	-	-	-	-	-	- 073
-	-	-	-	-	-	-	- 074
-	-	-	-	-	-	-	- 075
-	-	-	-	-	-	-	- 076
-	-	-	-	-	-	-	- 077
-	-	-	-	-	-	-	- 078
-	-	-	-	-	-	-	- 079
-	-	-	-	-	-	-	- 080
-	-	-	-	-	-	-	- 081
-	-	-	-	-	-	-	- 082
-	-	-	-	-	-	-	- 083
-	-	-	-	-	-	-	- 084
-	-	-	-	-	-	-	- 085
-	-	-	-	-	-	-	- 086
-	-	-	-	-	-	-	- 087
-	-	-	-	-	-	-	- 088
-	-	-	-	-	-	-	- 089
-	-	-	-	-	-	-	- 090
-	-	-	-	-	-	-	- 091
-	-	-	-	-	-	-	- 092
-	-	-	-	-	-	-	- 093
-	-	-	-	-	-	-	- 094
-	-	-	-	-	-	-	- 095
-	-	-	-	-	-	-	- 096
-	-	-	-	-	-	-	- 097
-	-	-	-	-	-	-	- 098

SCHL. NR.	GEMEINDE	WOHNGBAUEUDE (OHNE WOHNHEIME 1), OHNE WOHNGBAUEUDE MIT NUR 1 ODER 2 FREIZEITWOHNEINHEITEN)				WOHNGBAUEUDE NUR MIT 1 ODER 2 FREIZEIT- WOHNEINHEITEN		
		INSGESAMT	DARIN WOHNUNGEN			INSGESAMT	DARIN	
			ANZAHL	DAR. BEW. WOHNUNGEN 2)			WOHNUNGEN	SONSTIGE WOHN- EINHEITEN
				WOHNUNGEN	DARIN PERSONEN			
		1	2	3	4	5	6	7
099	POGGENSEE	81	97	94	265	1	1	
100	RATZEBURG,STADT	2 663	5 342	5 169	11 282	13	13	
101	RITZERAU	72	81	77	234	2	2	
102	ROEMNITZ	17	21	17	54	2	2	
103	RONDESHAGEN	182	213	206	626	2	2	
104	ROSEBURG	128	161	159	426	2	2	
105	SACHSENWALD, F-GUTSBEZ.	-	-	-	-	-	-	
106	SAHMS	88	99	99	279	-	-	
107	SALEM	167	203	181	427	22	21	3
108	SANDESNEBEN	277	358	353	998	1	1	
109	SCHIPHORST	104	137	132	348	-	-	
110	SCHMILAU	169	214	205	547	2	2	
111	SCHNAKENBEK	225	280	277	738	-	-	
112	SCHOENBERG	254	323	318	875	1	1	
113	SCHRETSTAKEN	105	142	140	398	-	-	
114	SCHUERENSOEHLEN	47	52	51	139	-	-	
115	SCHULENDORF	94	113	111	335	1	-	1
116	SCHWARZENBEK,STADT	1 849	4 758	4 649	11 054	2	2	
117	SEEDORF	173	245	222	539	26	30	
118	SIEBENBAEUMEN	124	162	150	432	1	1	
119	SIEBENEICHEN	68	89	88	235	-	-	
120	SIERKSRADE	86	107	106	298	-	-	
121	SIRKSFELDE	62	70	70	198	3	3	
122	STEINHORST	138	168	164	447	-	-	
123	STERLEY	232	298	295	799	7	7	
124	STUBBEN	92	112	107	275	-	-	
125	TALKAU	123	145	142	395	2	2	
126	TRAMM	77	99	96	271	2	1	1
127	WALKSFELDE	43	47	46	125	1	1	
128	WANGELAU	56	68	68	218	-	-	
129	WENTORF BEI HAMBURG	1 693	3 556	3 508	8 446	1	1	
130	WENTORF (AMT SANDESNEB)	129	160	159	448	4	4	
131	WIERSHOP	39	42	42	141	1	1	
132	WITZEEZE	190	240	235	658	19	19	
133	WOHLTORF	661	988	977	2 434	1	1	
134	WOLTERSDDORF	74	91	88	239	5	4	1
135	WORTH	44	60	59	184	-	-	
136	ZIETHEN	204	243	241	718	-	-	
KREIS 053		37 581	61 769	60 369	149 436	751	747	25
54. NORDFRIESLAND								
001	ACHTRUP	354	416	411	1 209	-	-	-
002	AHRENSHOEFT	143	154	150	448	4	4	-
003	AHRENVIOEL	124	147	144	428	3	3	-
004	AHRENVIOELFELD	63	77	74	225	3	3	-
005	ALKERSUM	113	131	125	413	4	5	-
006	ALMDORF	133	154	148	416	7	8	-
007	ARLEMATT	91	97	96	292	-	-	-
008	AUGUSTENKOOG	14	15	14	43	-	-	-
009	AVENTOFT	175	201	193	509	7	4	3
010	BARGUM	181	203	195	550	1	1	-
011	BEHRENDORF	130	152	149	449	2	2	-
012	BOHMSTEDT	203	231	223	648	4	3	1
013	BONDELUM	38	49	46	142	1	1	-
014	BORDELUM	527	585	567	1 617	24	23	3
015	BORGSUM	75	94	92	274	4	5	-
016	BOSBUELL	52	60	60	174	-	-	-
017	BRADERUP	209	242	238	673	6	5	1
018	BRAMSTEDTLUND	53	69	69	198	2	1	1
019	BREDSTEDT,STADT	1 441	1 823	1 776	4 406	2	2	-
020	BREKLUM	556	628	612	1 725	3	3	-
022	DAGEBUELL	379	400	373	1 039	32	31	1
023	DRAGE	145	155	150	430	7	7	-
024	DRELSDDORF	313	332	320	953	2	2	-
025	DUNSUM	31	32	31	87	4	4	-
026	ELISABETH-SOPHIEN-KOOG	16	16	16	46	1	1	-
027	ELLHOEFT	36	40	40	133	-	-	-
032	FRESENDEL	28	31	31	78	8	8	-
033	FRIEDRICHSTADT,STADT	847	1 146	1 095	2 559	16	16	-
034	FRIEDR.-WILH.-LUEBKE-K	49	51	51	162	-	-	-
035	GARDING,KIRCHSPIEL	83	95	93	254	11	11	-
036	GARDING,STADT	662	922	838	1 897	47	47	-
037	GOLDEBEK	80	98	95	289	-	-	-
038	GOLDELUND	118	127	124	381	1	1	-
039	GROEDE	5	7	6	14	1	1	-

1) VOLLSTAENDIG ALS WOHNHEIM GENUTZTE WOHNGBAUEUDE.- 2) OHNE FREIZEITWOHNUNGEN / FREIZEITWOHNEINHEITEN; OHNE WOHNHEITEN, FUER DIE KEINE ANGABEN ZUM HAUSHALT / ZUR PERSON VORLIEGEN.

GEBÄUDE- UND WOHNUNGSZÄHLUNG

WOHNHEIME 1)							SCHL. NR.
INSGESAMT	DARIN WOHNUNGEN			DARIN SONSTIGE WOHNHEIM-EINHEITEN			
	ANZAHL	DAR. BEW. WOHNUNGEN 2)		ANZAHL	DAR. BEW. SONST. WOHNHEIM-EINHEITEN 2)		
		WOHNUNGEN	DARIN PERSONEN		SONSTIGE WOHNHEIM-EINHEITEN	DARIN PERSONEN	
8	9	10	11	12	13	14	
-	-	-	-	-	-	-	099
1	1	1	1	28	28	28	100
-	-	-	-	-	-	-	101
-	-	-	-	-	-	-	102
-	-	-	-	-	-	-	103
-	-	-	-	-	-	-	104
-	-	-	-	-	-	-	105
-	-	-	-	-	-	-	106
-	-	-	-	-	-	-	107
-	-	-	-	-	-	-	108
-	-	-	-	-	-	-	109
-	-	-	-	-	-	-	110
-	-	-	-	-	-	-	111
-	-	-	-	-	-	-	112
-	-	-	-	-	-	-	113
-	-	-	-	-	-	-	114
-	-	-	-	-	-	-	115
-	-	-	-	-	-	-	116
-	-	-	-	-	-	-	117
-	-	-	-	-	-	-	118
-	-	-	-	-	-	-	119
-	-	-	-	-	-	-	120
-	-	-	-	-	-	-	121
-	-	-	-	-	-	-	122
-	-	-	-	-	-	-	123
-	-	-	-	-	-	-	124
-	-	-	-	-	-	-	125
-	-	-	-	-	-	-	126
-	-	-	-	-	-	-	127
-	-	-	-	-	-	-	128
-	-	-	-	-	-	-	129
-	-	-	-	-	-	-	130
-	-	-	-	-	-	-	131
-	-	-	-	-	-	-	132
-	-	-	-	-	-	-	133
-	-	-	-	-	-	-	134
-	-	-	-	-	-	-	135
-	-	-	-	-	-	-	136
7	57	57	82	33	33	34	53
-	-	-	-	-	-	-	54
-	-	-	-	-	-	-	001
-	-	-	-	-	-	-	002
-	-	-	-	-	-	-	003
-	-	-	-	-	-	-	004
-	-	-	-	-	-	-	005
-	-	-	-	-	-	-	006
-	-	-	-	-	-	-	007
-	-	-	-	-	-	-	008
-	-	-	-	-	-	-	009
-	-	-	-	-	-	-	010
-	-	-	-	-	-	-	011
-	-	-	-	-	-	-	012
-	-	-	-	-	-	-	013
-	-	-	-	-	-	-	014
-	-	-	-	-	-	-	015
-	-	-	-	-	-	-	016
-	-	-	-	-	-	-	017
-	-	-	-	-	-	-	018
-	-	-	-	-	-	-	019
1	12	12	14	-	-	-	020
-	-	-	-	-	-	-	022
-	-	-	-	-	-	-	023
-	-	-	-	-	-	-	024
-	-	-	-	-	-	-	025
-	-	-	-	-	-	-	026
-	-	-	-	-	-	-	027
-	-	-	-	-	-	-	032
-	-	-	-	-	-	-	033
-	-	-	-	-	-	-	034
-	-	-	-	-	-	-	035
-	-	-	-	-	-	-	036
-	-	-	-	-	-	-	037
-	-	-	-	-	-	-	038
-	-	-	-	-	-	-	039

SCHL. NR.	GEMEINDE	WOHNGBAUEUDE (OHNE WOHNHEIME 1), OHNE WOHNGBAUEUDE MIT NUR 1 ODER 2 FREIZEITWOHNHEINHEITEN)				WOHNGBAUEUDE NUR MIT 1 ODER 2 FREIZEIT- WOHNHEINHEITEN		
		INSGESAMT	DARIN WOHNUNGEN			INSGESAMT	DARIN	
			ANZAHL	DAR. BEW. WOHNUNGEN 2)			WOHNUNGEN	SONSTIGE WOHN- EINHEITEN
				WOHNUNGEN	DARIN PERSONEN			
		1	2	3	4	5	6	7
040	GROTHUSENKOOG	8	8	8	23	3	3	
041	HASELUND	187	222	216	696	1	1	-
042	HATTSTEDT	547	620	607	1 803	2	2	-
043	HATTSTEDTERMARSCH	85	97	96	248	3	3	1
045	HOEGEL	117	145	143	415	1	1	-
046	HOERNUM(SYLT)	329	542	414	940	76	84	2
048	HOLM	25	29	29	74	-	-	-
050	HOOG	46	55	49	137	1	1	-
052	HORSTEDT	156	184	183	550	1	1	-
054	HUDE	61	66	65	173	1	1	-
055	HUMPTRUP	225	240	231	619	6	6	1
056	HUSUM,STADT	5 069	9 579	9 332	20 208	8	8	-
057	IMMENSTEDT	166	182	180	574	1	1	-
059	JOLDELUND	174	202	199	617	3	3	-
061	KAMPEN(SYLT)	316	524	326	653	258	255	6
062	KARLUM	71	77	75	206	-	-	-
063	KATHARINENHEERD	59	64	64	182	2	2	-
065	KLANXBUELL	216	257	249	730	8	8	-
068	KLIXBUELL	253	293	291	793	-	-	-
070	KOLDENBUETTEL	226	265	253	658	8	8	-
071	KOLKERHEIDE	21	21	21	60	2	2	-
072	KOTZENBUELL	58	59	59	201	1	1	-
073	LADELUND	260	356	348	949	1	1	-
074	LANGENESS	64	76	68	152	3	3	-
075	LANGENHORN	883	956	913	2 564	21	20	1
076	LECK	1 741	2 825	2 777	6 923	1	1	-
077	LEXGAARD	19	19	18	68	-	-	-
078	LIST	536	872	708	1 700	106	125	2
079	LOEWENSTEDT	152	188	182	580	-	-	-
080	LUETJENHOLM	79	92	85	240	1	1	-
083	MIDLUM	99	111	106	300	10	11	1
084	MILDSTEDT	739	855	844	2 429	4	5	-
085	NEBEL	331	435	403	957	57	56	5
086	NEUKIRCHEN	356	408	401	1 094	17	15	2
087	NIEBLUM	257	297	274	706	89	90	3
088	NIEBUELL,STADT	1 872	2 701	2 660	6 286	14	14	-
089	NORDDORF	170	241	197	516	19	19	1
090	NORDERFRIEDRICHSKOOG	6	6	4	17	2	2	-
091	NORDSTRAND	834	1 074	891	2 360	106	102	4
092	NORSTEDT	109	117	116	384	1	1	-
093	OCKHOLM	133	145	140	401	9	9	2
094	OEVENUM	128	152	147	447	16	16	-
095	OLDENSWORT	390	459	446	1 283	29	28	3
096	OLDERSBEK	143	162	155	445	1	1	-
097	OLDERUP	97	107	107	327	-	-	-
098	OLDSUM	165	181	169	463	23	22	1
099	OSTENFELD(HUSUM)	370	423	409	1 227	5	5	-
100	OSTERHEVER	86	91	90	258	16	16	-
101	OSTER-OHRSTEDT	172	207	193	558	4	4	-
103	PELLWORM	431	515	456	1 106	84	86	1
104	POPPENBUELL	79	80	80	277	13	13	-
105	RAMSTEDT	123	133	127	330	4	4	-
106	RANTRUM	366	401	397	1 170	3	3	-
107	RANTUM(SYLT)	147	283	216	476	39	42	1
108	REUSSENKOEGE	107	110	108	348	3	4	-
109	RISUM-LINDHOLM	929	1 062	1 044	2 969	11	11	-
110	RODENAES	141	157	154	415	16	9	7
113	SANKT PETER-ORDING	1 229	2 299	1 581	3 603	184	188	14
115	SCHOBUELL	587	674	642	1 699	6	6	-
116	SCHWABSTEDT	370	451	432	1 127	4	4	-
118	SCHWESING	218	248	242	723	-	-	-
119	SEETH	170	192	181	498	1	1	-
120	SIMONSBERG	245	280	256	731	26	26	-
121	SOENNEBUELL	57	66	66	188	2	2	-
123	SOLLWITT	71	75	73	256	1	1	-
124	SPRAKEBUELL	67	82	81	220	-	-	-
125	STADUM	245	290	283	860	5	3	2
126	STEDESAND	240	261	254	747	5	5	-
128	STRUCKUM	271	294	286	844	3	3	-
129	SUEDERENDE	50	59	58	164	6	6	-
130	SUEDERHOEFT	8	9	9	22	-	-	-
131	SUEDERLUEGUM	615	692	674	1 864	8	8	-
132	SUEDERMARSCH	39	44	40	123	-	-	-
133	SYLT-OST	1 620	2 458	2 125	4 981	406	417	13
134	TATING	322	399	366	931	32	33	-
135	TETENBUELL	242	262	258	691	61	58	4
136	TINNINGSTEDT	64	67	67	209	1	1	-
138	TOENNING,STADT	1 473	2 003	1 953	4 889	29	23	6

1) VOLLSTAENDIG ALS WOHNHEIM GENUTZTE WOHNGBAUEUDE. - 2) OHNE FREIZEITWOHNUNGEN / FREIZEITWOHNHEIMHEITEN; OHNE WOHNHEIMHEITEN, FUER DIE KEINE ANGABEN ZUM HAUSHALT / ZUR PERSON VORLIEGEN.

GEBÄUDE- UND WOHNUNGSZÄHLUNG

WOHNHEIME 1)								SCHL. NR.
INSGESAMT	DARIN WOHNUNGEN			DARIN SONSTIGE WOHN-EINHEITEN				
	ANZAHL	DAR. BEW. WOHNUNGEN 2)		ANZAHL	DAR. BEW. SONST. WOHN-EINHEITEN 2)			
		WOHNUNGEN	DARIN PERSONEN		SONSTIGE WOHN-EINHEITEN	DARIN PERSONEN		
8	9	10	11	12	13	14		
-	-	-	-	-	-	-	-	040
1	5	5	17	3	3	3	3	041
-	-	-	-	-	-	-	-	042
-	-	-	-	-	-	-	-	043
-	-	-	-	-	-	-	-	045
-	-	-	-	-	-	-	-	046
-	-	-	-	-	-	-	-	048
-	-	-	-	-	-	-	-	050
-	-	-	-	-	-	-	-	052
-	-	-	-	-	-	-	-	054
2	16	13	14	81	78	81	81	055
-	-	-	-	-	-	-	-	056
-	-	-	-	-	-	-	-	057
-	-	-	-	-	-	-	-	059
-	-	-	-	-	-	-	-	061
-	-	-	-	-	-	-	-	062
-	-	-	-	-	-	-	-	063
-	-	-	-	-	-	-	-	065
-	-	-	-	-	-	-	-	068
-	-	-	-	-	-	-	-	070
-	-	-	-	-	-	-	-	071
-	-	-	-	-	-	-	-	072
-	-	-	-	-	-	-	-	073
-	-	-	-	-	-	-	-	074
-	-	-	-	-	-	-	-	075
-	-	-	-	-	-	-	-	076
-	-	-	-	-	-	-	-	077
-	-	-	-	-	-	-	-	078
-	-	-	-	-	-	-	-	079
-	-	-	-	-	-	-	-	080
-	-	-	-	-	-	-	-	083
-	-	-	-	-	-	-	-	084
-	-	-	-	-	-	-	-	085
-	-	-	-	-	-	-	-	086
-	-	-	-	-	-	-	-	087
-	-	-	-	-	-	-	-	088
-	-	-	-	-	-	-	-	089
-	-	-	-	-	-	-	-	090
-	-	-	-	-	-	-	-	091
-	-	-	-	-	-	-	-	092
-	-	-	-	-	-	-	-	093
-	-	-	-	-	-	-	-	094
-	-	-	-	-	-	-	-	095
-	-	-	-	-	-	-	-	096
-	-	-	-	-	-	-	-	097
-	-	-	-	-	-	-	-	098
-	-	-	-	-	-	-	-	099
-	-	-	-	-	-	-	-	100
-	-	-	-	-	-	-	-	101
-	-	-	-	-	-	-	-	103
-	-	-	-	-	-	-	-	104
1	4	4	4	-	-	-	-	105
-	-	-	-	-	-	-	-	106
-	-	-	-	-	-	-	-	107
-	-	-	-	-	-	-	-	108
-	-	-	-	-	-	-	-	109
-	-	-	-	-	-	-	-	110
-	-	-	-	-	-	-	-	113
-	-	-	-	-	-	-	-	115
-	-	-	-	-	-	-	-	116
-	-	-	-	-	-	-	-	118
-	-	-	-	-	-	-	-	119
-	-	-	-	-	-	-	-	120
-	-	-	-	-	-	-	-	121
-	-	-	-	-	-	-	-	123
-	-	-	-	-	-	-	-	124
-	-	-	-	-	-	-	-	125
-	-	-	-	-	-	-	-	126
-	-	-	-	-	-	-	-	128
-	-	-	-	-	-	-	-	129
-	-	-	-	-	-	-	-	130
-	-	-	-	-	-	-	-	131
-	-	-	-	-	-	-	-	132
-	-	-	-	-	-	-	-	133
-	-	-	-	-	-	-	-	134
-	-	-	-	-	-	-	-	135
-	-	-	-	-	-	-	-	136
-	-	-	-	-	-	-	-	138

SCHL. NR.	GEMEINDE	WOHNGBAUEUDE (OHNE WOHNHEIME 1), OHNE WOHNGBAUEUDE MIT NUR 1 ODER 2 FREIZEITWOHNEINHEITEN)				WOHNGBAUEUDE NUR MIT 1 ODER 2 FREIZEIT- WOHNEINHEITEN		
		INSGESAMT	DARIN WOHNUNGEN			INSGESAMT	DARIN	
			ANZAHL	DAR. BEW. WOHNUNGEN 2)			WOHNUNGEN	SONSTIGE WOHN- EINHEITEN
				WOHNUNGEN	DARIN PERSONEN			
		1	2	3	4	5	6	7
140	TUEMLAUER KOOG	31	32	32	97	1	1	-
141	UELVESBUELL	83	88	84	237	11	8	3
142	UPHUSUM	125	130	127	364	1	1	-
143	UTERSUM	140	184	179	459	27	27	1
144	VIOEL	317	380	371	1 032	2	2	-
145	VOLLERWIEK	64	75	66	206	13	12	1
146	VOLLSTEDT	40	49	46	126	1	1	-
148	WELT	73	76	73	208	10	10	-
149	WENNINGSTEDT(SYLT)	600	1 482	826	1 749	138	158	4
150	WESTERHEVER	59	61	61	158	19	19	-
151	WESTERLAND,STADT	2 051	5 790	4 839	9 930	83	83	9
152	WESTER-OHRSTEDT	249	306	296	886	1	1	-
154	WESTRE	113	127	126	371	2	-	2
156	WINNERT	185	207	195	602	-	-	-
157	WISCH	26	32	31	82	2	2	-
158	WITSUM	21	31	21	57	8	9	-
159	WITTBEK	210	239	233	678	3	4	-
160	WITTDUEN	178	354	264	590	28	28	4
161	WITZWORT	286	329	306	853	10	8	2
162	WOBBENBUELL	131	146	143	411	2	2	-
163	WRIXUM	159	202	186	513	8	8	-
164	WYK AUF FOEHR,STADT	1 252	2 048	1 851	4 452	42	44	1
165	GALMSBUELL	199	249	229	597	10	10	1
166	EMMELSBUELL-HORSBUELL	349	371	353	979	33	23	10
167	ENGE-SANDE	302	339	336	1 021	5	4	1
KREIS 054		43 842	63 540	58 369	146 474	2 561	2 582	132
55 OSTHOLSTEIN								
001	AHRENSBOEK	1 858	2 639	2 574	6 786	15	17	-
002	ALTENKREMPE	293	375	365	1 035	4	3	1
004	BAD SCHWARTAU,STADT	4 051	8 749	8 554	19 506	3	3	-
005	BANNESDORF AUF FEHMARN	696	912	793	2 177	133	136	-
006	BESCHENDORF	148	178	175	471	1	1	-
007	BOSAU	916	1 100	1 062	2 916	65	64	4
008	BURG AUF FEHMARN,STADT	1 582	2 947	2 440	5 722	48	47	2
010	DAHME	386	688	515	1 111	48	42	6
011	DAMLOS	168	198	192	511	2	2	-
012	EUTIN,STADT	3 531	7 487	7 322	16 194	13	14	-
014	GOEHL	270	311	297	856	9	6	3
015	GREMERSDORF	411	503	491	1 407	12	9	3
016	GROEMITZ	1 770	4 340	2 914	6 316	185	175	39
017	GROSSENBRODE	523	1 278	701	1 793	139	150	7
018	GRUBE	292	350	344	913	12	14	-
020	HARMSDORF	213	257	250	715	1	1	-
021	HEILIGENHAFEN,STADT	2 030	4 896	3 660	8 385	51	48	4
022	HERINGSDORF	328	554	383	1 041	62	59	9
023	KABELHORST	112	136	132	372	-	-	-
024	KASSEEDORF	343	450	438	1 217	13	12	1
025	KELLENHUSEN(OSTSEE)	335	792	496	1 022	39	37	3
026	LANDKIRCHEN AUF FEHM.	719	833	792	2 149	76	77	-
027	LENSAHN	1 084	1 734	1 707	4 129	1	1	-
028	MALENTE	2 410	4 256	4 092	9 344	55	56	1
029	MANHAGEN	126	136	127	364	-	-	-
031	NEUKIRCHEN	318	416	389	1 030	112	97	19
032	NEUSTADT IN HOLST.,ST.	2 965	6 261	5 903	13 331	26	24	3
033	OLDENBURG IN HOLST.,ST	2 223	3 741	3 655	8 838	49	48	1
035	RATEKAU	3 292	5 229	5 144	13 667	13	12	2
036	RIEPSDORF	290	337	324	953	3	3	-
037	SCHASHAGEN	532	714	678	1 920	88	82	10
038	SCHOENWALDE AM BUNGSB.	524	742	726	2 012	4	5	-
039	SIERKSDORF	385	1 292	863	1 873	76	62	20
040	STOCKELSDORF	3 434	5 297	5 224	13 696	-	-	-
041	SUESEL	1 170	1 528	1 494	4 271	10	10	-
042	TIMMENDORFER STRAND	2 001	4 782	3 714	7 744	209	193	22
043	WANGELS	607	772	750	2 053	37	26	12
044	SCHARBEUTZ	2 536	5 045	3 963	9 425	253	240	34
045	WESTFEHMARN	647	763	697	1 779	65	64	1
KREIS 055		45 519	83 018	74 340	179 044	1 932	1 840	207
56 PINNEBERG								
001	APPEN	891	1 324	1 308	3 534	1	1	-
002	BARMSTEDT,STADT	1 922	3 498	3 452	7 938	1	1	-

1) VOLLSTAENDIG ALS WOHNHEIM GENUTZTE WOHNGBAUEDE.- 2) OHNE FREIZEITWOHNUNGEN / FREIZEITWOHNEINHEITEN; OHNE WOHNHEITEN, FUER DIE KEINE ANGABEN ZUM HAUSHALT / ZUR PERSON VORLIEGEN.

GEBÄUDE- UND WOHNUNGSZÄHLUNG

WOHNHEIME 1)								SCHL. NR.
INSGESAMT	DARIN WOHNUNGEN			DARIN SONSTIGE WOHN-EINHEITEN				
	ANZAHL	DAR. BEW. WOHNUNGEN 2)		ANZAHL	DAR. BEW. SONST. WOHN-EINHEITEN 2)			
		WOHNUNGEN	DARIN PERSONEN		SONSTIGE WOHN-EINHEITEN	DARIN PERSONEN		
8	9	10	11	12	13	14		
-	-	-	-	-	-	-	-	140
-	-	-	-	-	-	-	-	141
-	-	-	-	-	-	-	-	142
-	-	-	-	-	-	-	-	143
-	-	-	-	-	-	-	-	144
-	-	-	-	-	-	-	-	145
-	-	-	-	-	-	-	-	146
-	-	-	-	-	-	-	-	148
2	16	16	17	-	-	-	-	149
1	98	98	115	1	1	-	1	150
-	-	-	-	-	-	-	-	151
-	-	-	-	-	-	-	-	152
-	-	-	-	-	-	-	-	154
-	-	-	-	-	-	-	-	156
-	-	-	-	-	-	-	-	157
-	-	-	-	-	-	-	-	158
-	-	-	-	-	-	-	-	159
-	-	-	-	-	-	-	-	160
-	-	-	-	-	-	-	-	161
-	-	-	-	-	-	-	-	162
-	-	-	-	-	-	-	-	163
2	16	16	20	30	30	-	30	164
-	-	-	-	-	-	-	-	165
-	-	-	-	-	-	-	-	166
-	-	-	-	-	-	-	-	167
10	167	164	201	115	112	-	115	54
-	-	-	-	-	-	-	-	55
3	36	33	34	-	-	-	-	001
1	-	-	-	70	70	-	71	002
-	-	-	-	-	-	-	-	004
-	-	-	-	-	-	-	-	005
-	-	-	-	-	-	-	-	006
-	-	-	-	-	-	-	-	007
-	-	-	-	-	-	-	-	008
-	-	-	-	-	-	-	-	010
-	-	-	-	-	-	-	-	011
2	40	23	29	55	55	-	56	012
-	-	-	-	-	-	-	-	014
-	-	-	-	-	-	-	-	015
-	-	-	-	-	-	-	-	016
-	-	-	-	-	-	-	-	017
-	-	-	-	-	-	-	-	018
-	-	-	-	-	-	-	-	020
-	-	-	-	-	-	-	-	021
-	-	-	-	-	-	-	-	022
-	-	-	-	-	-	-	-	023
-	-	-	-	-	-	-	-	024
-	-	-	-	-	-	-	-	025
-	-	-	-	-	-	-	-	026
-	-	-	-	-	-	-	-	027
-	-	-	-	-	-	-	-	028
-	-	-	-	-	-	-	-	029
-	-	-	-	-	-	-	-	031
1	-	-	-	78	77	-	77	032
1	6	6	6	13	13	-	13	033
-	-	-	-	-	-	-	-	035
-	-	-	-	-	-	-	-	036
1	6	6	6	-	-	-	-	037
-	-	-	-	-	-	-	-	038
-	-	-	-	-	-	-	-	039
-	-	-	-	-	-	-	-	040
2	13	12	19	-	-	-	-	041
2	10	10	14	34	34	-	35	042
-	-	-	-	-	-	-	-	043
-	-	-	-	-	-	-	-	044
-	-	-	-	-	-	-	-	045
13	111	90	108	250	249	-	252	55
-	-	-	-	-	-	-	-	56
-	-	-	-	-	-	-	-	001
-	-	-	-	-	-	-	-	002

SCHL. NR.	GEMEINDE	WOHNGBAUEUDE (OHNE WOHNHEIME 1), OHNE WOHNGBAUEUDE MIT NUR 1 ODER 2 FREIZEITWOHNEINHEITEN)				WOHNGBAUEUDE NUR MIT 1 ODER 2 FREIZEIT- WOHNEINHEITEN		
		INSGESAMT	DARIN WOHNUNGEN		INSGESAMT	DARIN		
			ANZAHL	DAR. BEM. WOHNUNGEN 2)		WOHNUNGEN	SONSTIGE WOHN- EINHEITEN	
				WOHNUNGEN				DARIN PERSONEN
		1	2	3	4	5	6	7
003	BEVERN	106	132	130	371	-	-	-
004	BILSEN	163	202	197	563	-	-	-
005	BOENNINGSTEDT	830	1 191	1 183	3 198	-	-	-
006	BOKEL	113	143	139	382	-	-	-
008	BOKHOLT-HANREDDER	321	382	378	1 057	1	1	-
009	BORSTEL-HOHENRADEN	440	610	601	1 672	-	-	-
010	BRANDE-HOERNERKIRCHEN	271	344	341	933	1	1	-
011	BULLENKUHLEN	66	73	72	231	-	-	-
013	ELLERBEK	1 182	1 567	1 548	4 124	1	1	-
014	ELLERHOOP	271	335	333	917	-	-	-
015	ELMSHORN,STADT	7 595	19 219	18 793	41 718	4	3	2
016	GROSS NORDENDE	117	152	151	377	-	-	-
017	GROSS OFFENSETH-ASPERN	46	65	65	178	-	-	-
018	HALSTENBEK	3 372	6 102	5 993	14 438	3	3	-
019	HASELAU	276	335	329	879	1	1	-
020	HASELDORF	417	540	529	1 405	1	1	-
021	HASLOH	766	1 159	1 144	2 984	-	-	-
022	HEEDE	164	203	199	546	-	-	-
023	HEIDGRABEN	529	644	635	1 803	1	1	-
024	HEIST	634	782	772	2 085	-	-	-
025	HELGOLOAND	520	810	747	1 714	14	18	-
026	HEMDINGEN	323	421	412	1 181	1	1	-
027	HETLINGEN	340	411	406	1 080	1	1	-
028	HOLM	676	868	857	2 342	-	-	-
029	KLEIN NORDENDE	713	852	843	2 371	2	2	-
030	KL.OFFENSETH-SPARRIESH	524	675	662	1 917	1	1	-
031	KOELLN-REISIEK	562	750	738	1 980	-	-	-
032	KUMMERFELD	434	512	507	1 438	-	-	-
033	KURZENMOOR	225	275	270	749	1	1	-
034	LANGELN	113	130	129	396	1	1	-
035	LUTZHORN	143	187	183	529	-	-	-
036	MOORREGE	1 007	1 312	1 297	3 461	-	-	-
037	NEUENDEICH	108	135	134	364	-	-	-
038	OSTERHORN	79	106	106	266	-	-	-
039	PINNEBERG,STADT	6 493	16 624	16 318	35 960	1	1	-
040	PRISDORF	455	562	555	1 530	-	-	-
041	QUICKBORN,STADT	4 201	7 356	7 234	17 985	8	8	1
042	RAA-BESENBEK	132	155	149	375	-	-	-
043	RELLINGEN	3 313	5 396	5 326	12 955	5	4	1
044	SCHNEFELD,STADT	2 912	6 613	6 503	15 017	3	2	1
045	SEESTERMUEHE	241	286	277	731	4	2	2
046	SEETH-EKHOLT	145	180	178	483	-	-	-
047	TANGSTEDT	410	583	580	1 576	-	-	-
048	TORNESCH	2 370	3 781	3 715	9 547	3	2	1
049	UETERSEN,STADT	3 603	7 263	7 117	16 573	1	-	1
050	MEDEL (HOLSTEIN),STADT	5 362	14 221	13 928	29 804	3	3	-
051	WESTERHORN	269	352	347	955	-	-	-
KREIS 056		56 165	109 818	107 810	254 612	64	61	9
57 PLOEN								
001	ASCHEBERG (HOLSTEIN)	678	904	887	2 320	2	-	2
002	BARMISSEN	54	70	66	183	-	-	-
003	BARSBK	141	187	182	482	-	-	-
004	BEHRENSDORF (OSTSEE)	161	228	197	518	28	30	-
005	BELAU	118	151	134	330	11	12	-
006	BENDFELD	58	68	65	209	5	3	2
007	BLEKENDORF	441	569	553	1 515	14	15	-
008	BOENEBUETTEL	418	485	482	1 357	1	1	-
009	BOESDORF	339	432	423	1 179	13	12	2
010	BOKSEE	97	127	126	393	-	-	-
011	BOTHKAMP	75	91	88	239	1	1	-
012	BRODERSDORF	74	91	90	275	-	-	-
013	DANNAU	124	158	157	424	1	1	-
015	DERSAU	209	286	282	736	5	4	1
016	DOBERSDORF	310	368	367	1 071	9	9	-
017	DOERNICK	70	83	80	230	6	7	-
018	FAHREN	38	44	40	122	-	-	-
020	FIEFBERGEN	106	126	122	335	-	-	-
021	GIEKAU	268	312	310	915	9	9	-
022	GREBIN	290	351	340	962	11	10	1
023	GROSSBARKAU	53	76	75	206	-	-	-
024	GROSSHARRIE	121	137	133	367	-	-	-
025	HEIKENDORF	1 981	3 181	3 109	7 775	4	3	1
026	HELMSTORF	83	109	105	304	2	2	-
027	HOEGSDORF	108	125	121	374	4	3	-

1) VOLLSTAENDIG ALS WOHNHEIM GENUTZTE WOHNGBAUEUDE.- 2) OHNE FREIZEITWOHNUNGEN / FREIZEITWOHNEINHEITEN; OHNE WOHNHEITEN, FUER DIE KEINE ANGABEN ZUM HAUSHALT / ZUR PERSON VORLIEGEN.

GEBÄUDE- UND WOHNUNGSZÄHLUNG

WOHNHEIME 1)								SCHL. NR.
INSGESAMT	DARIN WOHNUNGEN			DARIN SONSTIGE WOHN-EINHEITEN				
	ANZAHL	DAR. BEW. WOHNUNGEN 2)		ANZAHL	DAR. BEW. SONST. WOHN-EINHEITEN 2)			
		WOHNUNGEN	DARIN PERSONEN		SONSTIGE WOHN-EINHEITEN	DARIN PERSONEN		
8	9	10	11	12	13	14		
-	-	-	-	-	-	-	-	003
-	-	-	-	-	-	-	-	004
-	-	-	-	-	-	-	-	005
-	-	-	-	-	-	-	-	006
-	-	-	-	-	-	-	-	008
-	-	-	-	-	-	-	-	009
-	-	-	-	-	-	-	-	010
1	4	4	7	19	19	20	011	
3	8	7	15	37	29	33	013	
-	-	-	-	-	-	-	014	
1	19	19	28	6	6	6	015	
-	-	-	-	-	-	-	016	
-	-	-	-	-	-	-	017	
-	-	-	-	-	-	-	018	
-	-	-	-	-	-	-	019	
-	-	-	-	-	-	-	020	
-	-	-	-	-	-	-	021	
-	-	-	-	-	-	-	022	
-	-	-	-	-	-	-	023	
-	-	-	-	-	-	-	024	
-	-	-	-	-	-	-	025	
-	-	-	-	-	-	-	026	
-	-	-	-	-	-	-	027	
-	-	-	-	-	-	-	028	
-	-	-	-	-	-	-	029	
-	-	-	-	-	-	-	030	
-	-	-	-	-	-	-	031	
-	-	-	-	-	-	-	032	
-	-	-	-	-	-	-	033	
-	-	-	-	-	-	-	034	
-	-	-	-	-	-	-	035	
-	-	-	-	-	-	-	036	
-	-	-	-	-	-	-	037	
1	6	6	14	-	-	-	038	
2	44	42	65	11	11	11	039	
-	-	-	-	-	-	-	040	
-	-	-	-	-	-	-	041	
-	-	-	-	-	-	-	042	
-	-	-	-	-	-	-	043	
-	-	-	-	-	-	-	044	
-	-	-	-	-	-	-	045	
-	-	-	-	-	-	-	046	
-	-	-	-	-	-	-	047	
2	127	89	104	-	-	-	048	
-	-	-	-	-	-	-	049	
-	-	-	-	-	-	-	050	
10	208	167	233	73	65	70	051	
-	-	-	-	-	-	-	56	
-	-	-	-	-	-	-	57	
-	-	-	-	-	-	-	001	
-	-	-	-	-	-	-	002	
-	-	-	-	-	-	-	003	
-	-	-	-	-	-	-	004	
-	-	-	-	-	-	-	005	
-	-	-	-	-	-	-	006	
-	-	-	-	-	-	-	007	
-	-	-	-	-	-	-	008	
-	-	-	-	-	-	-	009	
-	-	-	-	-	-	-	010	
-	-	-	-	-	-	-	011	
-	-	-	-	-	-	-	012	
-	-	-	-	-	-	-	013	
-	-	-	-	-	-	-	015	
-	-	-	-	-	-	-	016	
-	-	-	-	-	-	-	017	
-	-	-	-	-	-	-	018	
-	-	-	-	-	-	-	020	
-	-	-	-	-	-	-	021	
-	-	-	-	-	-	-	022	
-	-	-	-	-	-	-	023	
-	-	-	-	-	-	-	024	
-	-	-	-	-	-	-	025	
-	-	-	-	-	-	-	026	
-	-	-	-	-	-	-	027	

SCHL. NR.	GEMEINDE	WOHNGBAUEUDE (OHNE WOHNHEIME 1), OHNE WOHNGBAUEUDE MIT NUR 1 ODER 2 FREIZEITWOHNEINHEITEN)				WOHNGBAUEUDE NUR MIT 1 ODER 2 FREIZEIT- WOHNEINHEITEN		
		INSGESAMT	DARIN WOHNUNGEN		INSGESAMT	DARIN		
			ANZAHL	DAR. BEW. WOHNUNGEN 2)		WOHNUNGEN	SONSTIGE WOHN- EINHEITEN	
				WOHNUNGEN	DARIN PERSONEN			
		1	2	3	4	5	6	7
028	HOEHNDORF	107	124	119	354	3	3	-
029	HOENFELDE	225	261	253	702	150	146	6
030	HONWACHT(OSTSEE)	295	527	366	781	60	66	2
031	HONIGSEE	88	117	112	324	-	-	-
032	KALUEBBE	140	168	160	474	-	-	-
033	KIRCHBARKAU	219	276	268	734	3	3	-
034	KIRCHNUECHEL	61	77	71	226	3	4	-
035	KLAMP	163	197	196	599	3	3	-
036	KLAUSDORF	1 400	2 108	2 068	5 386	1	1	-
037	KLEIN BARKAU	68	102	101	238	3	3	-
038	KLETKAMP	34	51	45	125	3	4	-
039	KOEHN	172	201	184	597	51	51	1
040	KROKAU	69	104	101	276	1	1	-
041	KRUMMBEK	90	121	119	311	1	1	-
042	KUEHREN	134	183	179	504	-	-	-
043	LABOE	1 076	2 081	1 911	4 464	5	5	-
044	LAMMERSHAGEN	99	108	106	268	2	2	-
045	LEBRADE	140	177	174	485	1	1	-
046	LEHMKUHLEN	316	428	417	1 186	3	2	1
047	LOEPTIN	60	77	77	222	-	-	-
048	LUETJENBURG,STADT	1 164	2 237	2 180	5 116	4	4	-
049	LUTTERBEK	86	111	110	307	-	-	-
050	MARTENSRADE	180	229	227	617	10	5	5
051	MOENKEBERG	852	1 297	1 285	3 214	2	1	1
052	MUEHELN	150	191	186	509	3	2	1
053	NEHMTEN	73	97	89	243	26	29	-
054	NETTELSEE	100	134	131	340	2	2	-
055	PANKER	328	425	390	1 085	10	10	-
056	PASSADE	61	73	73	213	1	-	1
057	PLOEN,STADT	1 913	4 349	4 195	9 131	5	4	1
058	POHNSDORF	95	126	125	374	1	1	-
059	POSTFELD	101	137	137	406	1	1	-
060	PRASDORF	97	120	119	360	-	-	-
062	PREETZ,STADT	3 432	6 270	6 176	14 492	4	4	-
063	PROBSTEIERHAGEN	443	665	657	1 745	2	2	-
064	RAISDORF	1 610	2 826	2 780	7 224	-	-	-
065	RANTZAU	80	103	97	267	2	3	-
066	RASTORF	210	271	265	761	-	-	-
067	RATHJENS DORF	136	165	162	487	-	-	-
068	RENDSWUEHREN	177	204	197	565	-	-	-
069	RUHWINKEL	227	301	294	797	3	3	-
070	SCHELLHORN	418	563	557	1 474	2	2	-
071	SCHILLSDORF	209	264	260	691	1	1	-
072	SCHLESEN	120	163	162	430	-	-	-
073	SCHOENBERG(HOLSTEIN)	1 210	2 174	1 851	4 755	172	171	3
074	SCHOENKIRCHEN	1 365	2 388	2 345	5 727	-	-	-
076	SCHWARTBUCK	181	214	209	618	2	2	-
077	SELENT	286	405	402	1 175	3	3	-
078	STAKENDORF	127	152	149	399	7	6	1
079	STEIN	205	263	258	669	3	3	-
080	STOLPE	306	387	376	1 005	1	1	-
081	STOLTENBERG	86	106	105	312	1	-	1
082	TROENDEL	91	113	106	335	4	5	-
083	TASDORF	107	124	123	378	-	-	-
084	WAHLSTORF	127	154	153	449	-	-	-
085	WANKENDORF	595	917	898	2 251	1	-	1
086	WARNAU	94	108	106	304	-	-	-
087	WENDTORF	240	729	363	966	3	3	-
088	WISCH	181	224	215	514	148	144	5
089	WITTMOLDT	60	73	69	205	4	4	-
090	FARGAU-PRATJAU	183	219	213	628	3	2	1
KREIS 057		29 077	46 318	44 356	112 615	847	833	41
58 RENDSBURG-ECKERNFOERDE								
001	ACHTERWEHR	257	300	297	817	-	-	-
002	AHLEFELD	44	51	51	140	-	-	-
003	ALT DUVENSTEDT	400	490	480	1 333	-	-	-
004	ALTENHOF	70	96	95	246	1	1	-
005	ALTENHOLZ	2 223	3 630	3 579	9 704	-	-	-
007	ARPSDORF	70	76	76	234	-	-	-
008	ASCHEFFEL	213	268	258	723	1	1	-
009	AUKRUG	874	1 087	1 061	2 913	11	10	1
010	BARGSTALL	34	40	36	94	-	-	-
011	BARGSTEDT	170	194	188	572	-	-	-
012	BARKELSBY	401	497	488	1 442	1	1	-

1) VOLLSTAENDIG ALS WOHNHEIM GENUTZTE WOHNGBAUEUDE.- 2) OHNE FREIZEITWOHNUNGEN / FREIZEITWOHNEINHEITEN; OHNE WOHNHEITEN, FUER DIE KEINE ANGABEN ZUM HAUSHALT / ZUR PERSON VORLIEGEN.

GEBÄUDE- UND WOHNUNGSZÄHLUNG

WOHNHEIME 1)							SCHL. NR.
INSGESAMT	DARIN WOHNUNGEN			DARIN SONSTIGE WOHNHEIMHEITEN			
	ANZAHL	DAR. BEW. WOHNUNGEN 2)		ANZAHL	DAR. BEW. SONST. WOHNHEIMHEITEN 2)		
		WOHNUNGEN	DARIN PERSONEN		SONSTIGE WOHNHEIMHEITEN	DARIN PERSONEN	
8	9	10	11	12	13	14	
-	-	-	-	-	-	-	- 028
-	-	-	-	-	-	-	- 029
-	-	-	-	-	-	-	- 030
-	-	-	-	-	-	-	- 031
-	-	-	-	-	-	-	- 032
-	-	-	-	-	-	-	- 033
-	-	-	-	-	-	-	- 034
-	-	-	-	-	-	-	- 035
-	-	-	-	-	-	-	- 036
-	-	-	-	-	-	-	- 037
-	-	-	-	-	-	-	- 038
-	-	-	-	-	-	-	- 039
-	-	-	-	-	-	-	- 040
-	-	-	-	-	-	-	- 041
-	-	-	-	-	-	-	- 042
-	-	-	-	-	-	-	- 043
-	-	-	-	-	-	-	- 044
-	-	-	-	-	-	-	- 045
-	-	-	-	-	-	-	- 046
-	-	-	-	-	-	-	- 047
-	-	-	-	-	-	-	- 048
-	-	-	-	-	-	-	- 049
-	-	-	-	-	-	-	- 050
-	-	-	-	-	-	-	- 051
-	-	-	-	-	-	-	- 052
-	-	-	-	-	-	-	- 053
-	-	-	-	-	-	-	- 054
-	-	-	-	-	-	-	- 055
-	-	-	-	-	-	-	- 056
-	-	-	-	-	-	-	- 057
-	-	-	-	-	-	-	- 058
-	-	-	-	-	-	-	- 059
-	-	-	-	-	-	-	- 060
-	-	-	-	-	-	-	- 062
-	-	-	-	-	-	-	- 063
-	-	-	-	-	-	-	- 064
-	-	-	-	-	-	-	- 065
-	-	-	-	-	-	-	- 066
-	-	-	-	-	-	-	- 067
-	-	-	-	-	-	-	- 068
-	-	-	-	-	-	-	- 069
1	7	7	7	7	-	-	- 070
-	-	-	-	-	-	-	- 071
-	-	-	-	-	-	-	- 072
-	-	-	-	-	-	-	- 073
-	-	-	-	-	-	-	- 074
-	-	-	-	-	-	-	- 076
-	-	-	-	-	-	-	- 077
-	-	-	-	-	-	-	- 078
-	-	-	-	-	-	-	- 079
-	-	-	-	-	-	-	- 080
-	-	-	-	-	-	-	- 081
-	-	-	-	-	-	-	- 082
-	-	-	-	-	-	-	- 083
-	-	-	-	-	-	-	- 084
-	-	-	-	-	-	-	- 085
-	-	-	-	-	-	-	- 086
-	-	-	-	-	-	-	- 087
-	-	-	-	-	-	-	- 088
-	-	-	-	-	-	-	- 089
-	-	-	-	-	-	-	- 090
1	7	7	7	7	-	-	- 57
-	-	-	-	-	-	-	- 58
-	-	-	-	-	-	-	- 001
-	-	-	-	-	-	-	- 002
-	-	-	-	-	-	-	- 003
-	-	-	-	-	-	-	- 004
-	-	-	-	-	-	-	- 005
1	4	4	4	4	1	1	- 007
-	-	-	-	-	-	-	- 008
-	-	-	-	-	-	-	- 009
-	-	-	-	-	-	-	- 010
-	-	-	-	-	-	-	- 011
-	-	-	-	-	-	-	- 012

SCHL. NR.	GEMEINDE	WOHNGBAUEUDE (OHNE WOHNHEIME 1), OHNE WOHNGBAUEUDE MIT NUR 1 ODER 2 FREIZEITWOHNHEINHEITEN)				WOHNGBAUEUDE NUR MIT 1 ODER 2 FREIZEIT- WOHNHEINHEITEN		
		INSGESAMT	DARIN WOHNUNGEN			INSGESAMT	DARIN	
			ANZAHL	DAR. BEW. WOHNUNGEN 2)			WOHNUNGEN	SONSTIGE WOHN- EINHEITEN
				WOHNUNGEN	DARIN PERSONEN			
		1	2	3	4	5	6	7
013	BELDORF	99	110	104	286	1	1	-
014	BENDORF	139	145	139	406	2	2	-
015	BERINGSTEDT	222	247	237	660	9	5	5
016	BISSEE	47	55	54	165	-	-	-
017	BISTENSEE	69	82	80	211	-	-	-
018	BLUMENTHAL	191	244	240	589	-	-	-
019	BOEHNHUSEN	78	107	106	271	-	-	-
021	BOKEL	172	197	192	549	1	-	1
022	BORDESHOLM	1 732	2 680	2 649	6 640	3	3	-
023	BORGSDORF-SEEDORF	75	101	98	244	-	-	-
024	BORGSTEDT	301	392	382	1 045	2	2	-
025	BORNHOLT	48	53	51	146	2	2	-
026	BOVENAU	252	292	286	823	2	2	-
027	BRAMMER	103	111	108	309	3	3	-
028	BREDENBEK	289	354	351	1 006	1	1	-
029	BREIHLHOLZ	353	400	393	1 148	2	2	-
030	BREKENDORF	227	268	262	701	17	17	-
031	BRINJAHE	42	44	40	116	1	1	-
032	BRONDERSBY	167	216	201	539	53	54	2
033	BRUEGGE	227	282	281	782	1	1	-
034	BUEDELSDORF	2 232	4 366	4 286	10 017	-	-	-
035	BUENSNDORF	139	173	163	444	105	103	2
036	CHRISTIANSHOLM	60	75	71	207	-	-	-
037	DAENISCHENHAGEN	721	962	947	2 639	2	2	-
038	DAETGEN	117	146	144	417	-	-	-
039	DAMENDORF	102	132	129	338	-	-	-
040	DAMP	320	786	558	1 321	243	235	10
042	DOERPHOF	189	248	240	625	13	13	-
043	ECKERNFOERDE,STADT	4 260	9 584	9 364	20 966	7	6	2
044	EHNDORF	117	146	146	393	-	-	-
045	EISENDORF	54	58	57	174	14	13	1
046	ELLERDORF	112	124	121	362	-	-	-
047	ELSDORF-WESTERMUEHLEN	358	413	403	1 178	1	1	-
048	EMBUEHREN	63	75	73	217	-	-	-
049	EMKENDORF	368	456	448	1 286	3	3	-
050	FELDE	501	579	572	1 475	26	26	-
051	FELM	264	333	331	946	-	-	-
052	FLECKEBY	438	547	538	1 476	3	2	1
053	FLINTBEK	1 637	2 538	2 491	6 531	-	-	-
054	FOCKBEK	1 463	1 849	1 812	5 148	3	2	1
055	FRIEDRICHSGRABEN	13	14	13	43	-	-	-
056	FRIEDRICHSHOLM	99	112	108	333	-	-	-
057	GAMMELBY	130	149	148	427	-	-	-
058	GETTORF	1 430	2 007	1 973	5 341	2	-	2
059	GNUTZ	254	297	294	824	-	-	-
061	GOKELS	174	201	184	506	10	10	-
062	GRAUEL	73	80	76	189	1	-	1
063	GREVENKRUG	58	87	83	201	-	-	-
064	GROSS BUCHWALD	78	101	101	291	-	-	-
065	GROSS VOLLSTEDT	193	237	232	672	1	1	-
066	GROSS WITTENSEE	258	355	351	937	23	23	1
067	GUEBY	109	131	125	338	2	2	-
068	HAALE	139	163	162	442	2	2	-
069	HABY	99	122	117	329	1	1	-
070	HAMDORF	328	386	375	1 120	2	2	-
071	HAMMEDDEL	104	122	119	382	-	-	-
072	HANERAU-HADEMARSCHEN	901	1 178	1 158	2 890	-	-	-
073	HASSMOOR	64	74	74	222	-	-	-
074	HEINKENBORSTEL	56	59	54	150	4	1	3
075	HOERSTEN	16	18	17	54	-	-	-
076	HOFFELD	37	49	49	138	-	-	-
077	HOHENWESTEDT	1 077	1 781	1 741	4 126	70	62	8
078	HOHN	493	645	634	1 780	1	1	-
080	HOLTSEE	290	361	353	1 024	1	1	-
081	HOLZBUNGE	88	111	108	291	2	2	-
082	HOLZDORF	228	302	296	789	3	3	-
083	HUETTEN	49	54	54	144	-	-	-
084	HUMMELFELD	65	80	78	225	3	2	1
085	JAHRSDORF	69	77	69	201	1	1	-
086	JEVENSTEDT	707	896	865	2 566	6	6	-
087	KARBY	187	229	222	633	3	3	-
088	KLEIN WITTENSEE	32	42	40	115	1	1	-
089	KOENIGSHUEGEL	35	39	39	114	-	-	-
090	KOSEL	345	439	419	1 200	79	82	-
091	KROGASPE	121	136	132	380	1	1	-
092	KRONSHAGEN	2 546	5 405	5 342	12 251	1	1	-
093	KRUMMWISCH	157	189	187	525	-	-	-
094	LANGWEDEL	354	431	421	1 122	81	80	2

1) VOLLSTAENDIG ALS WOHNHEIM GENUTZTE WOHNGBAUEUDE. - 2) OHNE FREIZEITWOHNUNGEN / FREIZEITWOHNHEIMTEINHEITEN; OHNE WOHNHEIMTEINHEITEN, FUER DIE KEINE ANGABEN ZUM HAUSHALT / ZUR PERSON VORLIEGEN.

GEBÄUDE- UND WOHNUNGSZÄHLUNG

WOHNHEIME 1)							SCHL. NR.
INSGESAMT	DARIN WOHNUNGEN			DARIN SONSTIGE WOHNHEINHEITEN			
	ANZAHL	DAR. BEW. WOHNUNGEN 2)		ANZAHL	DAR. BEW. SONST. WOHNHEINHEITEN 2)		
		WOHNUNGEN	DARIN PERSONEN		SONSTIGE WOHNHEINHEITEN	DARIN PERSONEN	
8	9	10	11	12	13	14	
-	-	-	-	-	-	-	- 013
-	-	-	-	-	-	-	- 014
-	-	-	-	-	-	-	- 015
-	-	-	-	-	-	-	- 016
-	-	-	-	-	-	-	- 017
-	-	-	-	-	-	-	- 018
-	-	-	-	-	-	-	- 019
-	-	-	-	-	-	-	- 021
-	-	-	-	-	-	-	- 022
-	-	-	-	-	-	-	- 023
-	-	-	-	-	-	-	- 024
-	-	-	-	-	-	-	- 025
-	-	-	-	-	-	-	- 026
-	-	-	-	-	-	-	- 027
-	-	-	-	-	-	-	- 028
-	-	-	-	-	-	-	- 029
-	-	-	-	-	-	-	- 030
-	-	-	-	-	-	-	- 031
2	12	12	14	-	-	-	- 032
-	-	-	-	-	-	-	- 033
-	-	-	-	-	-	-	- 034
-	-	-	-	-	-	-	- 035
-	-	-	-	-	-	-	- 036
-	-	-	-	-	-	-	- 037
-	-	-	-	-	-	-	- 038
2	92	65	88	37	37	45	- 039
-	-	-	-	-	-	-	- 040
3	32	31	32	55	48	89	- 042
-	-	-	-	-	-	-	- 043
-	-	-	-	-	-	-	- 044
-	-	-	-	-	-	-	- 045
-	-	-	-	-	-	-	- 046
-	-	-	-	-	-	-	- 047
-	-	-	-	-	-	-	- 048
1	19	17	41	1	1	1	- 049
-	-	-	-	-	-	-	- 050
-	-	-	-	-	-	-	- 051
-	-	-	-	-	-	-	- 052
-	-	-	-	-	-	-	- 053
-	-	-	-	-	-	-	- 054
-	-	-	-	-	-	-	- 055
-	-	-	-	-	-	-	- 056
-	-	-	-	-	-	-	- 057
-	-	-	-	-	-	-	- 058
-	-	-	-	-	-	-	- 059
-	-	-	-	-	-	-	- 061
-	-	-	-	-	-	-	- 062
1	10	10	13	1	1	2	- 063
-	-	-	-	-	-	-	- 064
-	-	-	-	-	-	-	- 065
-	-	-	-	-	-	-	- 066
-	-	-	-	-	-	-	- 067
-	-	-	-	-	-	-	- 068
-	-	-	-	-	-	-	- 069
-	-	-	-	-	-	-	- 070
-	-	-	-	-	-	-	- 071
-	-	-	-	-	-	-	- 072
-	-	-	-	-	-	-	- 073
-	-	-	-	-	-	-	- 074
-	-	-	-	-	-	-	- 075
-	-	-	-	-	-	-	- 076
1	17	17	20	-	-	-	- 077
-	-	-	-	-	-	-	- 078
-	-	-	-	-	-	-	- 080
-	-	-	-	-	-	-	- 081
-	-	-	-	-	-	-	- 082
-	-	-	-	-	-	-	- 083
-	-	-	-	-	-	-	- 084
-	-	-	-	-	-	-	- 085
-	-	-	-	-	-	-	- 086
-	-	-	-	-	-	-	- 087
-	-	-	-	-	-	-	- 088
-	-	-	-	-	-	-	- 089
-	-	-	-	-	-	-	- 090
-	-	-	-	-	-	-	- 091
-	-	-	-	-	-	-	- 092
-	-	-	-	-	-	-	- 093
-	-	-	-	-	-	-	- 094

SCHL. NR.	GEMEINDE	WOHNGBAUEUDE (OHNE WOHNHEIME 1), OHNE WOHNGBAUEUDE MIT NUR 1 ODER 2 FREIZEITWOHNEINHEITEN)				WOHNGBAUEUDE NUR MIT 1 ODER 2 FREIZEIT- WOHNEINHEITEN		
		INSGESAMT	DARIN WOHNUNGEN			INSGESAMT	DARIN	
			ANZAHL	DAR. BEW. WOHNUNGEN 2)			WOHNUNGEN	SONSTIGE WOHN- EINHEITEN
				WOHNUNGEN	DARIN PERSONEN			
		1	2	3	4	5	6	7
096	LINDAU	308	374	367	1 080	1	-	1
097	LOHE-FOEHRDEN	113	129	124	389	-	-	-
098	LOOP	59	67	63	171	-	-	-
099	LOOSE	214	241	236	728	3	3	-
100	LUETJENWESTEDT	156	181	176	462	3	3	-
101	LUHNSTEDT	107	120	117	352	-	-	-
102	GOOSEFELD	146	191	190	553	1	1	-
103	MEEZEN	96	108	105	266	22	21	1
104	MELSDORF	373	458	452	1 320	1	-	1
105	MIELKENDORF	276	369	364	976	-	-	-
106	MOEREL	51	59	57	150	-	-	-
107	MOLFSEE	1 455	2 027	1 988	4 990	2	2	-
108	MUEHBROOK	135	160	160	437	-	-	-
109	NEGENHARRIE	84	102	101	284	-	-	-
110	NEUDORF-BORNSTEIN	231	289	285	845	2	1	1
111	NEU DUVENSTEDT	39	40	39	105	1	1	-
112	NEUKITTENBEK	317	405	399	1 168	1	1	-
113	NIEBORSTEL	161	176	172	480	3	3	-
115	NINDORF	145	185	179	493	2	3	-
116	NOER	208	263	251	745	30	15	16
117	NORTORF,STADT	1 485	2 669	2 645	6 185	1	1	-
118	NUEBBEL	384	446	434	1 258	1	1	-
119	OLDENBUETTEL	77	83	83	224	3	3	-
120	OLDENHUETTEN	33	38	38	108	-	-	-
121	OSDORF	467	631	627	1 808	2	-	2
122	OSTENFELD (RENSBURG)	124	151	148	435	-	-	-
123	OSTERBY	215	279	277	803	-	-	-
124	OSTERROENFELD	926	1 204	1 193	3 313	-	-	-
125	OSTERSTEDT	169	193	183	484	2	2	-
126	OTTENDORF	199	273	272	725	-	-	-
127	OWSCHLAG	761	957	943	2 697	2	2	-
128	PADENSTEDT	224	268	267	728	7	7	-
129	PRINZENMOOR	50	51	49	155	-	-	-
130	QUARNBEK	474	589	586	1 539	-	-	-
131	RADE B. HOHENWESTEDT	22	24	24	69	2	1	1
132	RADE B. RENSBURG	66	83	83	263	1	1	-
133	REESDORF	26	37	34	91	-	-	-
134	REMMELS	131	145	144	417	-	-	-
135	RENSBURG,STADT	5 428	14 157	13 669	30 070	8	6	2
136	RICKERT	247	304	298	916	-	-	-
137	RIESEBY	540	729	718	1 979	10	8	2
138	RODENBEK	132	169	167	467	-	-	-
139	RUMOHR	204	250	243	645	-	-	-
140	SCHACHT-AUDORF	1 057	1 633	1 603	4 055	4	4	-
141	SCHIERENSEE	103	129	122	338	1	1	-
142	SCHINKEL	243	311	309	859	-	-	-
143	SCHMALSTEDT	58	73	71	202	1	1	-
144	SCHOENBEK	54	61	58	158	-	-	-
145	SCHOENHORST	91	113	112	314	-	-	-
146	SCHUELLEDORF	143	175	172	487	3	3	-
147	SCHUEL P. B. NORTORF	175	211	209	659	-	-	-
148	SCHUEL P. B. RENSBURG	249	299	293	791	1	1	-
150	SCHWEDENECK	623	905	860	2 261	125	51	76
151	SEEFELD	96	104	98	270	2	2	-
152	SEHESTEDT	184	235	225	580	5	5	-
153	SOEREN	38	43	43	126	-	-	-
154	SOPHIENHAMM	82	92	92	267	1	1	-
155	STAFSTEDT	108	125	119	350	-	-	-
156	STEENFELD	104	109	107	300	3	2	2
157	STRANDE	433	678	634	1 615	7	5	2
158	TACKESDORF	25	25	25	94	-	-	-
159	TAPPENDORF	80	94	89	265	1	1	-
160	TECHELSDORF	48	58	58	158	1	1	-
161	THADEN	83	91	85	277	2	2	-
162	THUMBY	138	199	181	510	21	23	-
163	TIMMASPE	246	283	282	824	-	-	-
164	TODENBUETTEL	290	353	344	906	8	7	1
165	TUETTENDORF	240	284	277	798	1	1	-
166	WAABS	351	425	414	1 123	96	95	4
167	WAPELFELD	63	69	63	169	4	3	1
168	WARDER	124	137	135	345	76	72	7
169	WASBEK	521	627	616	1 667	1	1	-
170	WATTENBEK	544	795	790	2 157	-	-	-
171	WESTENSEE	431	560	554	1 400	6	4	2
172	WESTERROENFELD	1 035	1 495	1 478	3 770	3	2	1
173	WINDEBY	301	344	336	984	3	4	-
174	WINNEMARK	143	165	157	449	8	8	-
KREIS 058		60 122	94 832	92 531	235 230	1 330	1 189	167

1) VOLLSTAENDIG ALS WOHNHEIM GENUTZTE WOHNGBAUEUDE. - 2) OHNE FREIZEITWOHNUNGEN / FREIZEITWOHNEINHEITEN; OHNE WOHNHEINHEITEN, FUER DIE KEINE ANGABEN ZUM HAUSHALT / ZUR PERSON VORLIEGEN.

GEBÄUDE- UND WOHNUNGSZÄHLUNG

WOHNHEIME 1)							SCHL. NR.
INSGESAMT	DARIN WOHNUNGEN			DARIN SONSTIGE WOHN-EINHEITEN			
	ANZAHL	DAR. BEW. WOHNUNGEN 2)		ANZAHL	DAR. BEW. SONST. WOHN-EINHEITEN 2)		
		WOHNUNGEN	DARIN PERSONEN		SONSTIGE WOHN-EINHEITEN	DARIN PERSONEN	
8	9	10	11	12	13	14	
-	-	-	-	-	-	-	096
-	-	-	-	-	-	-	097
-	-	-	-	-	-	-	098
-	-	-	-	-	-	-	099
-	-	-	-	-	-	-	100
-	-	-	-	-	-	-	101
-	-	-	-	-	-	-	102
-	-	-	-	-	-	-	103
-	-	-	-	-	-	-	104
-	-	-	-	-	-	-	105
-	-	-	-	-	-	-	106
-	-	-	-	-	-	-	107
-	-	-	-	-	-	-	108
-	-	-	-	-	-	-	109
-	-	-	-	-	-	-	110
-	-	-	-	-	-	-	111
-	-	-	-	-	-	-	112
-	-	-	-	-	-	-	113
1	12	11	15	-	-	-	115
1	5	5	5	-	-	-	116
-	-	-	-	-	-	-	117
-	-	-	-	-	-	-	118
-	-	-	-	-	-	-	119
-	-	-	-	-	-	-	120
-	-	-	-	-	-	-	121
-	-	-	-	-	-	-	122
-	-	-	-	-	-	-	123
-	-	-	-	-	-	-	124
-	-	-	-	-	-	-	125
-	-	-	-	-	-	-	126
-	-	-	-	-	-	-	127
-	-	-	-	-	-	-	128
-	-	-	-	-	-	-	129
-	-	-	-	-	-	-	130
-	-	-	-	-	-	-	131
-	-	-	-	-	-	-	132
3	100	94	101	6	6	6	133
-	-	-	-	-	-	-	134
-	-	-	-	-	-	-	135
-	-	-	-	-	-	-	136
-	-	-	-	-	-	-	137
-	-	-	-	-	-	-	138
-	-	-	-	-	-	-	139
-	-	-	-	-	-	-	140
-	-	-	-	-	-	-	141
-	-	-	-	-	-	-	142
-	-	-	-	-	-	-	143
-	-	-	-	-	-	-	144
-	-	-	-	-	-	-	145
-	-	-	-	-	-	-	146
-	-	-	-	-	-	-	147
-	-	-	-	-	-	-	148
-	-	-	-	-	-	-	150
-	-	-	-	-	-	-	151
-	-	-	-	-	-	-	152
-	-	-	-	-	-	-	153
-	-	-	-	-	-	-	154
-	-	-	-	-	-	-	155
-	-	-	-	-	-	-	156
-	-	-	-	-	-	-	157
-	-	-	-	-	-	-	158
-	-	-	-	-	-	-	159
-	-	-	-	-	-	-	160
-	-	-	-	-	-	-	161
-	-	-	-	-	-	-	162
-	-	-	-	-	-	-	163
-	-	-	-	-	-	-	164
-	-	-	-	-	-	-	165
-	-	-	-	-	-	-	166
-	-	-	-	-	-	-	167
-	-	-	-	-	-	-	168
-	-	-	-	-	-	-	169
-	-	-	-	-	-	-	170
-	-	-	-	-	-	-	171
-	-	-	-	-	-	-	172
-	-	-	-	-	-	-	173
-	-	-	-	-	-	-	174
16	303	266	333	101	94	144	58

SCHL. NR.	GEMEINDE	WOHNGBAEUDE (OHNE WOHNHEIME 1), OHNE WOHNGBAEUDE MIT NUR 1 ODER 2 FREIZEITWOHNEINHEITEN)				WOHNGBAEUDE NUR MIT 1 ODER 2 FREIZEIT- WOHNEINHEITEN		
		INSGESAMT	DARIN WOHNUNGEN		INSGESAMT	DARIN		
			ANZAHL	DAR. BEW. WOHNUNGEN 2)		WOHNUNGEN	SONSTIGE WOHN- EINHEITEN	
				WOHNUNGEN	DARIN PERSONEN			
		1	2	3	4	5	6	7
59 SCHLESWIG-FLENSBURG								
001	ALT BENNEBEK	77	88	87	281	-	-	-
002	ARNIS,STADT	111	180	170	350	5	4	1
005	BERGENHUSEN	209	251	242	653	7	6	1
006	BOEEL	187	229	226	620	8	7	1
008	BOEKLUND	349	453	442	1 220	1	1	-
009	BOERM	193	233	232	736	-	-	-
010	BOLLINGSTEDT	356	441	435	1 217	16	17	-
011	BOREN	244	286	278	785	87	89	1
012	BORGMEDEL	161	208	184	459	64	63	1
014	BREBEL	83	107	102	265	4	4	-
016	BRODERSBY	155	195	193	534	150	116	38
018	BUSDORF	426	594	585	1 539	-	-	-
019	DANNEWERK	263	340	339	966	-	-	-
020	DOERPSTEDT	152	180	174	510	12	11	1
021	DOLLROTTFELD	80	96	93	253	1	1	-
022	EKENIS	85	102	99	267	3	3	-
023	ELLINGSTEDT	208	248	238	672	-	-	-
024	ERFDE	516	634	621	1 781	5	5	-
026	FAHRDORF	520	647	634	1 833	2	2	-
032	GELTORF	76	95	94	290	-	-	-
033	GOLTOFT	59	66	66	184	4	4	-
034	GROEDERSBY	76	90	88	255	7	7	-
035	GROSS RHEIDE	204	245	240	659	1	1	-
037	HAVETOFT	211	266	260	771	2	1	-
038	HAVETOFTLOIT	234	292	278	775	9	9	1
039	HOLLINGSTEDT	238	283	278	805	2	2	-
041	HUESBY	153	191	191	552	-	-	-
042	IDSTEDT	234	288	281	806	1	1	-
043	JAGEL	220	266	264	735	-	-	-
044	JUEBEK	530	640	618	1 747	-	-	-
045	KAPPELN,STADT	2 245	3 695	3 624	9 159	91	87	4
047	KIESBY	60	75	74	202	2	2	-
049	KLAPPHOLZ	89	121	116	343	-	-	-
050	KLEIN BENNEBEK	136	167	167	491	-	-	-
051	KLEIN RHEIDE	81	90	87	275	1	1	-
053	KROPP	1 058	1 480	1 461	4 199	1	1	-
055	LOIT	74	88	87	245	2	1	1
056	LOTTORF	54	68	68	193	-	-	-
057	LUERSCHAU	222	292	291	831	-	-	-
058	MEGGERDORF	167	199	196	615	2	2	-
060	MOHRKIRCH	287	368	361	1 001	20	18	2
062	NEUBEREND	288	331	326	995	-	-	-
063	NORDERBRARUP	135	175	172	441	6	6	-
064	NORDERSTAPEL	226	281	272	703	3	3	-
065	NOTTFELD	34	45	42	125	5	5	-
067	OERSBERG	78	102	93	257	7	7	1
068	RABENKIRCHEN-FAULUECK	197	245	242	697	17	14	3
069	RUEDE	83	112	110	294	4	4	-
070	RUEGGE	63	80	78	213	4	4	-
071	SATRUP	854	1 138	1 108	3 007	5	5	1
072	SAUSTRUP	61	74	73	218	1	1	-
073	SCHAALBY	375	463	454	1 276	12	12	1
074	SCHEGGEROTT	102	129	129	358	12	12	-
075	SCHLESWIG,STADT	5 206	11 891	11 551	24 638	2	1	1
076	SCHNARUP-THUMBY	154	193	183	555	13	14	-
077	SCHUBY	631	749	735	2 218	-	-	-
078	SELK	231	260	254	734	1	1	-
079	SILBERSTEDT	455	552	542	1 556	21	22	-
080	STEINFELD	176	220	214	589	11	11	-
081	STOLK	225	275	271	797	-	-	-
082	STRUXDORF	201	241	233	669	9	11	-
083	SUEDERBRARUP	900	1 348	1 323	3 211	9	9	-
084	SUEDERFAHRENSTEDT	102	148	142	396	13	14	-
085	SUEDERSTAPEL	295	377	367	983	19	19	-
086	TAARSTEDT	217	277	270	745	3	2	1
087	TETENHUSEN	223	270	261	782	1	1	-
088	TIELEN	88	96	95	310	-	-	-
090	TOLK	259	314	311	874	7	8	-
092	TREIA	389	440	434	1 274	-	-	-
093	UELSBY	119	144	141	366	4	4	-
094	ULSNIS	211	257	240	663	73	73	2
095	WAGERSROTT	71	88	86	230	5	5	-
096	WOHLDE	159	180	176	503	3	3	-
097	TWEDT	139	162	154	440	1	1	-
098	NUEBEL	331	386	382	1 090	1	1	-

1) VOLLSTÄNDIG ALS WOHNHEIM GENUTZTE WOHNGEBÄUDE.- 2) OHNE FREIZEITWOHNUNGEN / FREIZEITWOHNEINHEITEN; OHNE WOHNHEITEN, FUER DIE KEINE ANGABEN ZUM HAUSHALT / ZUR PERSON VORLIEGEN.

GEBÄUDE- UND WOHNUNGSZÄHLUNG

WOHNHEIME 1)							SCHL. NR.
INSGESAMT	DARIN WOHNUNGEN			DARIN SONSTIGE WOHNHEINHEITEN			
	ANZAHL	DAR. BEW. WOHNUNGEN 2)		ANZAHL	DAR. BEW. SONST. WOHNHEINHEITEN 2)		
		WOHNUNGEN	DARIN PERSONEN		SONSTIGE WOHNHEINHEITEN	DARIN PERSONEN	
8	9	10	11	12	13	14	
-	-	-	-	-	-	-	59
-	-	-	-	-	-	-	001
-	-	-	-	-	-	-	002
-	-	-	-	-	-	-	005
1	5	5	5	-	-	-	006
-	-	-	-	-	-	-	008
-	-	-	-	-	-	-	009
-	-	-	-	-	-	-	010
-	-	-	-	-	-	-	011
-	-	-	-	-	-	-	012
-	-	-	-	-	-	-	014
-	-	-	-	-	-	-	016
-	-	-	-	-	-	-	018
-	-	-	-	-	-	-	019
-	-	-	-	-	-	-	020
-	-	-	-	-	-	-	021
-	-	-	-	-	-	-	022
-	-	-	-	-	-	-	023
-	-	-	-	-	-	-	024
-	-	-	-	-	-	-	026
-	-	-	-	-	-	-	032
-	-	-	-	-	-	-	033
-	-	-	-	-	-	-	034
-	-	-	-	-	-	-	035
-	-	-	-	-	-	-	037
-	-	-	-	-	-	-	038
-	-	-	-	-	-	-	039
-	-	-	-	-	-	-	041
1	14	14	15	-	-	-	042
-	-	-	-	-	-	-	043
-	-	-	-	-	-	-	044
-	-	-	-	-	-	-	045
-	-	-	-	-	-	-	047
-	-	-	-	-	-	-	049
-	-	-	-	-	-	-	050
-	-	-	-	-	-	-	051
-	-	-	-	-	-	-	053
-	-	-	-	-	-	-	055
-	-	-	-	-	-	-	056
-	-	-	-	-	-	-	057
-	-	-	-	-	-	-	058
-	-	-	-	-	-	-	060
-	-	-	-	-	-	-	062
-	-	-	-	-	-	-	063
-	-	-	-	-	-	-	064
-	-	-	-	-	-	-	065
-	-	-	-	-	-	-	067
-	-	-	-	-	-	-	068
-	-	-	-	-	-	-	069
-	-	-	-	-	-	-	070
-	-	-	-	-	-	-	071
-	-	-	-	-	-	-	072
-	-	-	-	-	-	-	073
3	60	57	63	102	102	102	074
-	-	-	-	-	-	-	075
-	-	-	-	-	-	-	076
-	-	-	-	-	-	-	077
-	-	-	-	-	-	-	078
-	-	-	-	-	-	-	079
-	-	-	-	-	-	-	080
-	-	-	-	-	-	-	081
-	-	-	-	-	-	-	082
-	-	-	-	-	-	-	083
-	-	-	-	-	-	-	084
-	-	-	-	-	-	-	085
-	-	-	-	-	-	-	086
-	-	-	-	-	-	-	087
-	-	-	-	-	-	-	088
-	-	-	-	-	-	-	090
-	-	-	-	-	-	-	092
-	-	-	-	-	-	-	093
-	-	-	-	-	-	-	094
-	-	-	-	-	-	-	095
-	-	-	-	-	-	-	096
-	-	-	-	-	-	-	097
-	-	-	-	-	-	-	098
-	-	-	-	-	-	-	099

SCHL. NR.	GEMEINDE	WOHNGBAEUDE (OHNE WOHNHEIME 1), OHNE WOHNGBAEUDE MIT NUR 1 ODER 2 FREIZEITWOHNEINHEITEN)				WOHNGBAEUDE NUR MIT 1 ODER 2 FREIZEIT- WOHNEINHEITEN		
		INSGESAMT	DARIN WOHNUNGEN			INSGESAMT	DARIN	
			ANZAHL	DAR. BEW. WOHNUNGEN 2)			WOHNUNGEN	SONSTIGE WOHN- EINHEITEN
				WOHNUNGEN	DARIN PERSONEN			
		1	2	3	4	5	6	7
101	TASTRUP	101	127	126	374	-	-	-
102	AHNEBY	56	78	73	216	-	-	-
103	AUSACKER	152	199	197	539	4	3	1
105	BOEXLUND	27	33	33	105	-	-	-
106	DOLLERUP	261	350	331	879	5	4	1
107	EGGEBEK	437	642	621	1 735	-	-	-
109	ESGRUS	268	349	332	886	15	17	-
112	GELTING	542	773	749	1 908	30	29	1
113	GLUECKSBURG(OSTSEE),ST	1 395	2 906	2 787	6 335	50	48	6
115	GROSSENWIEHE	583	736	716	1 999	-	-	-
116	GROSSOLT	448	572	561	1 553	1	1	-
118	GRUNDHOF	264	321	313	897	2	2	-
119	HANDEWITT	1 230	1 539	1 517	4 367	2	2	-
120	HARRISLEE	1 855	4 098	4 026	9 932	1	1	-
121	HASSELBERG	251	320	309	823	12	12	-
123	HOERUP	134	175	173	494	-	-	-
124	HOLT	48	59	59	172	-	-	-
126	HUERUP	291	395	392	1 124	1	-	1
127	HUSBY	478	614	601	1 702	2	-	2
128	JANNEBY	118	141	139	393	-	-	-
129	JARDELUND	74	93	89	265	-	-	-
131	JERRISHOE	186	242	240	696	-	-	-
132	JOERL	184	217	213	603	1	1	-
136	KRONSGAARD	78	130	87	224	27	29	-
137	LANGBALLIG	296	377	370	1 009	15	14	1
138	LANGSTEDT	202	246	240	696	1	-	1
141	MAASBUELL	195	238	235	726	-	-	-
142	MAASHOLM	242	321	278	664	125	124	3
143	MEDELBY	213	257	246	762	1	1	-
144	MEYN	140	176	175	520	-	-	-
145	MUNKBRARUP	278	370	347	953	4	3	1
147	NIEBY	61	64	60	155	14	14	-
148	NIESGRAU	178	205	198	522	37	30	12
149	NORDHACKSTEDT	114	139	136	421	-	-	-
150	OEVERSEE	524	640	633	1 841	1	1	-
151	OSTERBY	78	93	86	275	1	1	-
152	POMMERBY	68	84	80	206	8	8	-
153	QUERN	392	513	481	1 259	26	23	4
154	RABEL	164	193	190	525	17	17	-
155	RABENHOLZ	86	98	95	278	1	1	-
157	RINGSBERG	111	134	131	414	-	-	-
158	SCHAFFLUND	442	534	521	1 543	-	-	-
159	SIEVERSTEDT	407	523	514	1 501	1	1	-
161	SOERUP	1 060	1 448	1 421	3 825	-	-	-
162	SOLLERUP	122	150	143	445	-	-	-
163	STANGHECK	84	98	88	217	17	16	6
164	STEINBERG	274	358	328	873	60	57	8
165	STEINBERGKIRCHE	369	498	464	1 255	13	7	6
167	STERUP	398	507	491	1 349	7	6	2
168	STOLTEBUELL	207	248	239	667	34	34	1
169	SUEDERHACKSTEDT	80	92	88	264	2	-	2
171	TARP	878	1 485	1 461	4 263	-	-	-
173	WALLSBUELL	224	272	269	727	-	-	-
174	WANDERUP	499	619	609	1 732	-	-	-
176	WEES	407	521	515	1 408	2	2	-
177	WEESBY	100	119	119	355	-	-	-
178	WESTERHOLZ	196	256	233	601	36	36	6
179	LINDEWITT	507	591	583	1 731	1	1	-
180	JARPLUND-WEDING	815	1 038	1 027	2 940	-	-	-
181	SANKELMARK	310	386	384	1 098	1	1	-
182	FREIENWILL	331	400	393	1 163	2	-	2
KREIS 059		44 874	66 320	64 583	169 685	1 362	1 286	129
60 SEGEBERG								
002	ALVESLOHE	567	697	681	1 909	1	1	-
003	ARMSTEDT	102	117	114	335	1	-	1
004	BAD BRAMSTEDT,STADT	2 031	3 878	3 808	8 915	1	1	-
005	BAD SEGEBERG,STADT	3 353	6 469	6 256	14 233	12	12	-
006	BAHRENHOF	45	60	58	164	-	-	-
007	BARK	222	271	268	746	3	3	-
008	BEBENSEE	176	201	193	569	8	7	1
009	BIMOEHLEN	189	221	212	646	1	1	-
010	BLUNK	118	142	139	388	5	5	-
011	BOOSTEDT	940	1 255	1 228	3 471	1	1	-
012	BORNHOEVED	727	976	952	2 621	7	7	-

1) VOLLSTAENDIG ALS WOHNHEIM GENUTZTE WOHNGEBÄUDE.- 2) OHNE FREIZEITWOHNUNGEN / FREIZEITWOHNHEIMEN; OHNE WOHNHEIMEN, FUER DIE KEINE ANGABEN ZUM HAUSHALT / ZUR PERSON VORLIEGEN.

GEBÄUDE- UND WOHNUNGSZÄHLUNG

WOHNHEIME 1)							SCHL. NR.
INSGESAMT	DARIN WOHNUNGEN			DARIN SONSTIGE WOHNHEIMHEITEN			
	ANZAHL	DAR. BEW. WOHNUNGEN 2)		ANZAHL	DAR. BEW. SONST. WOHNHEIMHEITEN 2)		
		WOHNUNGEN	DARIN PERSONEN		SONSTIGE WOHNHEIMHEITEN	DARIN PERSONEN	
8	9	10	11	12	13	14	
-	-	-	-	-	-	-	101
-	-	-	-	-	-	-	102
-	-	-	-	-	-	-	103
-	-	-	-	-	-	-	105
1	6	6	7	-	-	-	106
-	-	-	-	-	-	-	107
-	-	-	-	-	-	-	109
2	85	85	97	2	2	18	112
-	-	-	-	-	-	-	113
-	-	-	-	-	-	-	115
-	-	-	-	-	-	-	116
-	-	-	-	-	-	-	118
1	79	78	87	-	-	-	119
-	-	-	-	-	-	-	120
-	-	-	-	-	-	-	121
-	-	-	-	-	-	-	123
-	-	-	-	-	-	-	124
-	-	-	-	-	-	-	126
-	-	-	-	-	-	-	127
-	-	-	-	-	-	-	128
-	-	-	-	-	-	-	129
-	-	-	-	-	-	-	131
-	-	-	-	-	-	-	132
-	-	-	-	-	-	-	136
-	-	-	-	-	-	-	137
-	-	-	-	-	-	-	138
-	-	-	-	-	-	-	141
-	-	-	-	-	-	-	142
-	-	-	-	-	-	-	143
-	-	-	-	-	-	-	144
-	-	-	-	-	-	-	145
-	-	-	-	-	-	-	147
-	-	-	-	-	-	-	148
-	-	-	-	-	-	-	149
-	-	-	-	-	-	-	150
-	-	-	-	-	-	-	151
-	-	-	-	-	-	-	152
-	-	-	-	-	-	-	153
-	-	-	-	-	-	-	154
-	-	-	-	-	-	-	155
-	-	-	-	-	-	-	157
-	-	-	-	-	-	-	158
-	-	-	-	-	-	-	159
-	-	-	-	-	-	-	161
-	-	-	-	-	-	-	162
-	-	-	-	-	-	-	163
-	-	-	-	-	-	-	164
-	-	-	-	-	-	-	165
-	-	-	-	-	-	-	167
-	-	-	-	-	-	-	168
-	-	-	-	-	-	-	169
-	-	-	-	-	-	-	171
-	-	-	-	-	-	-	173
-	-	-	-	-	-	-	174
-	-	-	-	-	-	-	176
-	-	-	-	-	-	-	177
-	-	-	-	-	-	-	178
-	-	-	-	-	-	-	179
-	-	-	-	-	-	-	180
-	-	-	-	-	-	-	181
-	-	-	-	-	-	-	182
9	249	245	274	104	104	120	59
-	-	-	-	-	-	-	60
-	-	-	-	-	-	-	002
9	138	136	182	69	69	84	003
1	17	17	20	4	4	4	004
-	-	-	-	-	-	-	005
-	-	-	-	-	-	-	006
-	-	-	-	-	-	-	007
-	-	-	-	-	-	-	008
-	-	-	-	-	-	-	009
4	28	27	30	-	-	-	010
-	-	-	-	-	-	-	011
-	-	-	-	-	-	-	012

SCHL. NR.	GEMEINDE	WOHNGBAUEUDE (OHNE WOHNHEIME 1), OHNE WOHNGBAUEUDE MIT NUR 1 ODER 2 FREIZEITWOHNEINHEITEN)				WOHNGBAUEUDE NUR MIT 1 ODER 2 FREIZEIT- WOHNEINHEITEN		
		INSGESAMT	DARIN WOHNUNGEN			INSGESAMT	DARIN	
			ANZAHL	DAR. BEN. WOHNUNGEN 2)			WOHNUNGEN	SONSTIGE WOHN- EINHEITEN
				WOHNUNGEN	DARIN PERSONEN			
		1	2	3	4	5	6	7
013	BORSTEL	44	48	43	114	-	-	-
014	BUCHHOLZ, FORSTGUTSBEZ.	-	-	-	-	-	-	-
015	BUHNSDORF	95	113	108	342	1	1	-
016	DALDORF	146	166	163	499	1	1	-
017	DAMSDORF	61	73	69	196	1	1	-
018	DREGGERS	14	17	17	51	-	-	-
019	ELLERAU	849	1 874	1 804	4 672	3	3	-
020	FAHRENKRUG	346	470	465	1 282	-	-	-
021	FOEHRDEN-BARL	68	73	67	211	-	-	-
022	FREDESORF	69	80	80	242	-	-	-
023	FUHLENDORF	98	117	113	329	-	-	-
024	GESCHENDORF	115	137	137	392	-	-	-
025	GLASAU	214	274	270	749	3	3	-
026	GOENNEBEK	118	143	136	395	2	2	-
027	GROSSENASPE	593	699	674	1 972	3	2	1
028	GROSS KUMMERFELD	468	531	526	1 525	-	-	-
029	GROSS NIENDORF	162	193	187	537	1	1	-
030	GROSS ROENNAU	141	161	158	437	2	2	-
031	HAGEN	119	139	138	405	2	2	-
033	HARDEBEK	130	156	148	414	-	-	-
034	HARTENHOLM	435	524	511	1 458	9	9	-
035	HASENKRUG	89	99	96	262	1	1	-
036	HASENMOOR	154	204	196	539	2	1	1
037	HEIDMOOR	49	60	60	173	-	-	-
038	HEIDMUEHLEN	185	204	199	548	6	6	-
039	HENSTEDT-ULZBURG	4 738	7 521	7 332	19 303	5	5	-
040	HITZHUSEN	290	358	353	973	3	3	-
041	HOEGERSDORF	70	81	81	276	1	1	-
042	HUETTBLEK	89	99	98	266	2	2	-
043	ITZSTEDT	359	457	449	1 207	1	1	-
044	KAL TENKIRCHEN,STADT	2 402	5 025	4 846	12 446	-	-	-
045	KATTENDORF	207	252	251	716	1	1	-
046	KAYHUDE	264	303	296	802	-	-	-
047	KISDORF	780	1 004	983	2 809	3	3	-
049	KLEIN ROENNAU	332	396	390	1 079	1	1	-
050	KREMS II	83	96	93	284	1	-	1
051	KUEKELS	119	139	139	389	1	1	-
052	LATENDORF	161	170	169	447	2	2	-
053	LEEZEN	376	496	481	1 280	6	6	-
054	LENTFOEHRDEN	448	638	623	1 688	2	2	-
056	MOENKLOH	63	76	72	211	3	2	1
057	MOEZEN	102	130	129	359	-	-	-
058	NAHE	566	732	716	1 959	1	-	1
059	NEGERNBOETEL	218	262	259	730	1	1	-
060	NEHMS	140	158	152	461	15	15	-
061	NEUENGOERS	186	213	209	615	-	-	-
062	NEVERS DORF	176	221	217	611	10	10	-
063	NORDERSTEDT,STADT	12 928	28 549	28 148	65 901	7	5	2
064	NUETZEN	178	242	234	618	1	-	1
065	OERING	267	314	307	893	1	1	-
066	OERSDORF	223	263	259	785	2	2	-
067	PRONSTORF	303	387	377	1 037	7	7	-
068	RICKLING	575	747	730	2 029	3	2	1
069	ROHLSTORF	255	296	287	812	3	3	-
070	SCHACKENDORF	188	215	213	607	1	1	-
071	SCHIEREN	77	99	99	275	1	1	-
072	SCHMALENSEE.	119	140	134	372	5	5	-
073	SCHMALFELD	418	500	483	1 443	4	4	-
074	SCHWISSEL	75	87	80	211	-	-	-
075	SEEDORF	486	582	569	1 587	16	16	-
076	SETH	424	532	518	1 493	1	1	-
077	SIEVERS HUETTEN	250	309	304	862	-	-	-
079	STIPSDORF	41	61	59	162	-	-	-
080	STOCKSEE	127	152	141	365	11	11	-
081	STRUKDORF	80	96	95	288	-	-	-
082	STRUVENHUETTEN	239	287	284	830	-	-	-
084	STUVENBORN	212	258	254	752	1	1	-
085	SUELFELD	678	914	890	2 445	2	2	-
086	TARBEEK	46	51	49	123	-	-	-
087	TENSFELD	144	176	170	513	-	-	-
088	TODESFELDE	200	232	223	672	-	-	-
089	TRAPPENKAMP	924	2 061	1 931	5 040	2	2	-
090	TRAVENHORST	60	65	64	175	2	2	-
092	WAHLSTEDT,STADT	1 973	3 566	3 450	9 038	6	6	-
093	WAKENDORF I	99	124	121	331	-	-	-
094	WAKENDORF II	284	375	369	967	1	1	-
095	WEDDELBROOK	204	251	243	702	1	1	-
096	WEEDE	228	278	269	777	2	2	-

1) VOLLSTÄNDIG ALS WOHNHEIM GENUTZTE WOHNGBAUEDE. - 2) OHNE FREIZEITWOHNUNGEN / FREIZEITWOHNEINHEITEN; OHNE WOHNHEINHEITEN, FÜR DIE KEINE ANGABEN ZUM HAUSHALT / ZUR PERSON VORLIEGEN.

GEBÄUDE- UND WOHNUNGSZÄHLUNG

WOHNHEIME 1)							SCHL. NR.
INSGESAMT	DARIN WOHNUNGEN			DARIN SONSTIGE WOHNHEINHEITEN			
	ANZAHL	DAR. BEW. WOHNUNGEN 2)		ANZAHL	DAR. BEW. SONST. WOHNHEINHEITEN 2)		
		WOHNUNGEN	DARIN PERSONEN		SONSTIGE WOHNHEINHEITEN	DARIN PERSONEN	
8	9	10	11	12	13	14	
-	-	-	-	-	-	-	013
-	-	-	-	-	-	-	014
-	-	-	-	-	-	-	015
-	-	-	-	-	-	-	016
-	-	-	-	-	-	-	017
-	-	-	-	-	-	-	018
-	-	-	-	-	-	-	019
-	-	-	-	-	-	-	020
-	-	-	-	-	-	-	021
1	-	-	-	-	39	39	022
-	-	-	-	-	-	-	023
-	-	-	-	-	-	-	024
-	-	-	-	-	-	-	025
-	-	-	-	-	-	-	026
-	-	-	-	-	-	-	027
-	-	-	-	-	-	-	028
-	-	-	-	-	-	-	029
-	-	-	-	-	-	-	030
-	-	-	-	-	-	-	031
-	-	-	-	-	-	-	033
-	-	-	-	-	-	-	034
-	-	-	-	-	-	-	035
-	-	-	-	-	-	-	036
-	-	-	-	-	-	-	037
-	-	-	-	-	-	-	038
-	-	-	-	-	-	-	039
-	-	-	-	-	-	-	040
-	-	-	-	-	-	-	041
4	69	49	58	1	1	1	042
-	-	-	-	-	-	-	043
-	-	-	-	-	-	-	044
-	-	-	-	-	-	-	045
-	-	-	-	-	-	-	046
-	-	-	-	-	-	-	047
-	-	-	-	-	-	-	049
-	-	-	-	-	-	-	050
-	-	-	-	-	-	-	051
-	-	-	-	-	-	-	052
-	-	-	-	-	-	-	053
-	-	-	-	-	-	-	054
-	-	-	-	-	-	-	056
-	-	-	-	-	-	-	057
-	-	-	-	-	-	-	058
-	-	-	-	-	-	-	059
-	-	-	-	-	-	-	060
-	-	-	-	-	-	-	061
3	23	23	28	1	1	1	062
-	-	-	-	-	-	-	063
-	-	-	-	-	-	-	064
-	-	-	-	-	-	-	065
-	-	-	-	-	-	-	066
2	3	3	3	43	43	45	067
-	-	-	-	-	-	-	068
-	-	-	-	-	-	-	069
-	-	-	-	-	-	-	070
-	-	-	-	-	-	-	071
-	-	-	-	-	-	-	072
-	-	-	-	-	-	-	073
-	-	-	-	-	-	-	074
-	-	-	-	-	-	-	075
-	-	-	-	-	-	-	076
-	-	-	-	-	-	-	077
-	-	-	-	-	-	-	079
-	-	-	-	-	-	-	080
-	-	-	-	-	-	-	081
-	-	-	-	-	-	-	082
5	37	22	35	70	57	61	084
-	-	-	-	-	-	-	085
-	-	-	-	-	-	-	086
-	-	-	-	-	-	-	087
1	1	1	11	-	-	-	088
-	-	-	-	-	-	-	089
-	-	-	-	-	-	-	090
-	-	-	-	-	-	-	092
-	-	-	-	-	-	-	093
-	-	-	-	-	-	-	094
-	-	-	-	-	-	-	095
-	-	-	-	-	-	-	096

SCHL. NR.	GEMEINDE	WOHNGBAUEUDE (OHNE WOHNHEIME 1), OHNE WOHNGBAUEUDE MIT NUR 1 ODER 2 FREIZEITWOHNEINHEITEN)				WOHNGBAUEUDE NUR MIT 1 ODER 2 FREIZEIT- WOHNEINHEITEN		
		INSGESAMT	DARIN WOHNUNGEN			INSGESAMT	DARIN	
			ANZAHL	DAR. BEW. WOHNUNGEN 2)			WOHNUNGEN	SONSTIGE WOHN- EINHEITEN
				WOHNUNGEN	DARIN PERSONEN			
		1	2	3	4	5	6	7
097	WENSIN	200	227	219	627	6	7	-
098	WESTERRADE	112	141	138	423	-	-	-
099	WIEMERSDORF	314	399	382	1 092	1	1	-
100	WINSSEN	114	131	128	369	-	-	-
101	WITTENBORN	199	240	236	652	-	-	-
102	GROSS GLADEBRUEGGE	249	294	286	787	1	1	-
KREIS 060		48 894	83 310	81 355	206 707	224	214	11
61 STEINBURG								
001	AASBUETTEL	29	30	30	91	1	1	-
002	AEBTISSINWISCH	15	19	19	57	2	2	-
003	AGETHORST	36	40	40	107	2	2	-
004	ALTENMOOR	51	53	53	160	-	-	-
005	AUJFER	33	35	34	111	-	-	-
006	BAHRENFLETH	159	180	173	496	-	-	-
007	BEIDENFLETH	275	316	302	779	2	2	-
008	BEKDORF	25	29	28	71	-	-	-
010	BEKMUENDE	54	75	73	162	1	-	-
011	BESDORF	70	78	72	212	1	1	1
012	BLOMESCHE WILDNIS	175	199	192	489	1	-	1
013	BOKELREHM	36	37	34	100	-	-	-
014	BOKHORST	23	27	26	84	-	-	-
015	BORSFLETH	259	292	285	747	5	5	-
016	BREITENBERG	69	79	77	227	-	-	-
017	BREITENBURG	304	451	444	1 074	1	1	-
018	BROKDORF	271	331	307	767	3	3	-
019	BROKSTEDT	455	596	582	1 537	12	9	3
020	BUETTEL	10	12	10	27	-	-	-
021	CHRISTINENTHAL	21	22	22	58	-	-	-
022	DAEGELING	224	281	276	727	-	-	-
023	DAMMFLETH	78	88	88	249	-	-	-
024	DRAGE	76	83	81	237	-	-	-
025	ECKLAK	99	106	95	233	7	7	-
026	ELSKOP	43	50	48	121	-	-	-
027	ENGELBRECHTSCHES WILDN.	185	214	210	581	2	2	-
028	FITZBEK	113	118	114	322	8	8	-
029	GLUECKSTADT,STADT	2 392	4 953	4 760	10 919	6	6	-
030	GREVENKOP	93	107	106	316	1	1	-
031	GRIIBBOHM	112	139	138	409	-	-	-
033	HADENFELD	22	27	26	75	1	1	-
034	HEILIGENSTEDTEN	343	480	469	1 148	-	-	-
035	HEILIGENSTEDTENERKAMP	188	225	223	568	-	-	-
036	HENNSTEDT	165	205	195	519	3	3	-
037	HERZHORN	343	410	397	1 042	-	-	-
038	HINGSTHEIDE	10	10	8	21	-	-	-
039	HODORF	54	63	62	175	2	2	-
040	HOHENASPE	471	592	586	1 673	1	1	-
041	HOHENFELDE	248	285	280	787	1	1	-
042	HOHENLOCKSTEDT	1 270	2 148	2 098	5 259	-	-	-
043	HOLSTENNIENDORF	115	132	129	351	1	1	-
044	HORST(HOLSTEIN)	1 235	1 567	1 543	4 077	1	1	-
045	HUJE	68	74	72	208	-	-	-
046	ITZEMOE,STADT	7 008	15 311	14 794	31 912	6	6	-
047	KAACKS	104	120	119	316	1	1	-
048	KAISBORSTEL	16	16	15	52	-	-	-
049	KELLINGHUSEN,STADT	2 005	3 279	3 200	7 632	4	4	-
050	KIEBITZREIHE	562	641	637	1 841	-	-	-
052	KLEVE	166	193	191	530	-	-	-
053	KOLLMOOR	11	13	12	38	-	-	-
054	KREMPDORF	85	96	95	257	-	-	-
055	KREMPE,STADT	613	854	839	2 023	-	-	-
056	KREMPERHEIDE	698	873	865	2 324	1	1	-
057	KREMPERMOOR	125	141	140	426	2	2	-
058	KRONSMOOR	51	64	63	181	-	-	-
059	KRUMMENDIEK	19	22	22	58	-	-	-
060	KUDENSEE	59	65	62	160	-	-	-
061	LAEGERDORF	673	1 336	1 307	2 957	-	-	-
062	LANDRECHT	40	49	47	113	1	1	-
063	LANDSCHEIDE	90	100	94	224	-	-	-
064	LOCKSTEDT	43	47	45	114	-	-	-
065	LOHBARBEK	155	191	183	497	-	-	-
066	LOOFT	82	92	92	258	-	-	-
067	MEHLBEK	133	151	146	402	-	-	-
068	MOORDIEK	34	38	38	113	-	-	-
069	MOORDORF	3	3	3	10	-	-	-

1) VOLLSTAENDIG ALS WOHNHEIM GENUTZTE WOHNGBAUEUDE.- 2) OHNE FREIZEITWOHNUNGEN / FREIZEITWOHNEINHEITEN; OHNE WOHNHEITEN, FUER DIE KEINE ANGABEN ZUM HAUSHALT / ZUR PERSON VORLIEGEN.

GEBÄUDE- UND WOHNUNGSZÄHLUNG

WOHNHEIME 1)								SCHL. NR.
INSGESAMT	DARIN WOHNUNGEN			DARIN SONSTIGE WOHN-EINHEITEN				
	ANZAHL	DAR. BEW. WOHNUNGEN 2)		ANZAHL	DAR. BEW. SONST. WOHN-EINHEITEN 2)			
		WOHNUNGEN	DARIN PERSONEN		SONSTIGE WOHN-EINHEITEN	DARIN PERSONEN		
8	9	10	11	12	13	14		
-	-	-	-	-	-	-	-	097
-	-	-	-	-	-	-	-	098
-	-	-	-	-	-	-	-	099
-	-	-	-	-	-	-	-	100
-	-	-	-	-	-	-	-	101
-	-	-	-	-	-	-	-	102
30	316	278	367	227	214	237	60	
-	-	-	-	-	-	-	61	
-	-	-	-	-	-	-	-	001
-	-	-	-	-	-	-	-	002
-	-	-	-	-	-	-	-	003
-	-	-	-	-	-	-	-	004
-	-	-	-	-	-	-	-	005
-	-	-	-	-	-	-	-	006
-	-	-	-	-	-	-	-	007
-	-	-	-	-	-	-	-	008
-	-	-	-	-	-	-	-	010
-	-	-	-	-	-	-	-	011
-	-	-	-	-	-	-	-	012
-	-	-	-	-	-	-	-	013
-	-	-	-	-	-	-	-	014
-	-	-	-	-	-	-	-	015
-	-	-	-	-	-	-	-	016
-	-	-	-	-	-	-	-	017
-	-	-	-	-	-	-	-	018
-	-	-	-	-	-	-	-	019
-	-	-	-	-	-	-	-	020
-	-	-	-	-	-	-	-	021
-	-	-	-	-	-	-	-	022
-	-	-	-	-	-	-	-	023
-	-	-	-	-	-	-	-	024
-	-	-	-	-	-	-	-	025
-	-	-	-	-	-	-	-	026
-	-	-	-	-	-	-	-	027
-	-	-	-	-	-	-	-	028
-	-	-	-	-	-	-	-	029
-	-	-	-	-	-	-	-	030
-	-	-	-	-	-	-	-	031
-	-	-	-	-	-	-	-	033
-	-	-	-	-	-	-	-	034
-	-	-	-	-	-	-	-	035
-	-	-	-	-	-	-	-	036
-	-	-	-	-	-	-	-	037
-	-	-	-	-	-	-	-	038
-	-	-	-	-	-	-	-	039
-	-	-	-	-	-	-	-	040
-	-	-	-	-	-	-	-	041
-	-	-	-	-	-	-	-	042
-	-	-	-	-	-	-	-	043
-	-	-	-	-	-	-	-	044
2	69	68	88	69	51	51	045	
-	-	-	-	-	-	-	046	
-	-	-	-	-	-	-	047	
-	-	-	-	-	-	-	048	
-	-	-	-	-	-	-	049	
-	-	-	-	-	-	-	050	
-	-	-	-	-	-	-	052	
-	-	-	-	-	-	-	053	
-	-	-	-	-	-	-	054	
-	-	-	-	-	-	-	055	
-	-	-	-	-	-	-	056	
-	-	-	-	-	-	-	057	
-	-	-	-	-	-	-	058	
-	-	-	-	-	-	-	059	
-	-	-	-	-	-	-	060	
-	-	-	-	-	-	-	061	
-	-	-	-	-	-	-	062	
-	-	-	-	-	-	-	063	
-	-	-	-	-	-	-	064	
-	-	-	-	-	-	-	065	
-	-	-	-	-	-	-	066	
-	-	-	-	-	-	-	067	
-	-	-	-	-	-	-	068	
-	-	-	-	-	-	-	069	

SCHL. NR.	GEMEINDE	WOHNGBAUEUDE (OHNE WOHNHEIME 1), OHNE WOHNGBAUEUDE MIT NUR 1 ODER 2 FREIZEITWOHNHEIMEN)				WOHNGBAUEUDE NUR MIT 1 ODER 2 FREIZEIT- WOHNHEIMEN		
		INSGESAMT	DARIN WOHNUNGEN			INSGESAMT	DARIN	
			ANZAHL	DAR. BEW. WOHNUNGEN 2)			WOHNUNGEN	SONSTIGE WOHN- EINHEITEN
				WOHNUNGEN	DARIN PERSONEN			
		1	2	3	4	5	6	7
070	MOORHUSEN	23	27	26	83	1	1	-
071	MUEHLENBARBEK	99	106	102	283	1	1	-
072	MUENSTERDORF	542	739	735	1 956	-	-	-
073	NEUENBROOK	162	211	205	534	-	-	-
074	NEUENDORF B. ELMISHORN	264	305	304	819	1	1	-
075	NEUENDORF B. WILSTER	114	119	107	275	3	3	-
076	NIENBUETTEL	37	40	38	133	-	-	-
077	NORTORF	191	222	215	588	2	2	-
078	NUTTELN	88	90	86	266	-	-	-
079	OELIXDORF	420	662	642	1 568	-	-	-
080	OESCHEBUETTEL	51	55	54	140	2	1	1
081	OLDENBORSTEL	29	30	29	97	1	1	-
082	OLDENDORF	287	329	322	930	1	1	-
083	OTTENBUETTEL	163	195	189	537	-	-	-
084	PEISSEN	68	80	79	231	2	2	-
085	POESCHENDORF	57	62	60	176	-	-	-
086	POYENBERG	104	119	114	299	4	3	1
087	PULS	138	157	151	427	1	1	-
088	QUARNSTEDT	99	109	106	306	1	2	-
089	RADE	38	44	41	106	-	-	-
091	REHER	193	230	226	650	1	1	-
092	RETHWISCH	146	192	190	556	-	-	-
093	ROSDORF	114	153	146	373	1	1	-
094	SACHSENBANDE	31	31	29	84	-	-	-
095	SANKT MARGARETHEN	268	378	346	836	2	2	-
096	SARLMUSEN	100	111	106	329	-	-	-
097	SCHENEFELD	561	757	735	2 002	2	2	-
098	SCHLOTFELD	71	85	83	229	-	-	-
099	SIEZBUETTEL	8	9	8	25	-	-	-
100	SILZEN	45	49	46	130	1	-	1
101	SOMMERLAND	240	264	256	691	2	2	-
102	STOERDORF	26	29	27	71	-	-	-
103	STOERKATHEN	20	23	22	57	-	-	-
104	SUEDERAU	217	259	255	716	2	2	-
105	VAALE	337	375	371	1 072	1	1	-
106	VAALEERMOOR	51	53	50	143	-	-	-
107	WACKEN	377	548	535	1 383	-	-	-
108	WARRINGHOLZ	61	73	73	245	2	2	-
109	WESTERMOOR	101	123	121	325	-	-	-
110	WEWELSFLETH	371	455	424	1 083	28	28	-
111	WIEDENBORSTEL	4	4	4	9	1	-	1
112	WILLENSCHAREN	49	52	50	139	-	-	-
113	WILSTER, STADT	1 162	1 963	1 908	4 358	1	-	1
114	WINSELDORF	99	124	124	328	-	-	-
115	WITTENBERGEN	49	56	55	164	-	-	-
116	WRIST	543	862	821	2 095	-	-	-
117	MULFSMOOR	92	98	91	286	-	-	-
118	KOLLMAR	554	661	642	1 638	10	10	-
KREIS 061		31 956	50 671	49 165	119 582	154	145	10
62 STORMARN								
001	AHRENSBURG, STADT	6 154	12 113	11 821	26 441	10	7	3
003	BADENDORF	187	263	261	730	-	-	-
004	BAD OLDESLOE, STADT	3 839	8 553	8 391	19 229	4	4	-
005	BARGFELD-STEGEN	482	712	689	1 847	1	1	-
006	BARGTEHEIDE, STADT	2 370	4 439	4 364	10 833	2	2	-
008	BARNITZ	185	241	238	682	-	-	-
009	BARSBUETTEL	2 543	4 085	4 027	10 241	3	3	-
011	BRAAK	170	224	222	551	-	-	-
014	DELINGSORF	278	418	405	1 019	-	-	-
016	ELMENHORST	508	691	679	1 855	-	-	-
018	GLINDE, STADT	2 542	6 165	5 991	14 825	-	-	-
019	GRABAU	184	253	239	646	-	-	-
020	GRANDE	148	200	197	535	-	-	-
021	GROENWOHLD	358	449	443	1 146	-	-	-
022	GROSSENSEE	405	569	554	1 390	5	5	-
023	GROSSHANSORF	2 085	3 815	3 754	8 451	2	2	-
025	HAMBERGE	298	371	363	1 067	-	-	-
026	HAMFELDE	107	140	133	375	2	2	-
027	HAMMOOR	240	301	296	845	-	-	-
031	HEIDEKAMP	93	118	114	298	-	-	-
032	HEILSHOOP	136	175	173	470	1	1	-
033	HOHENFELDE	18	22	21	57	1	-	1
035	HOISDORF	854	1 106	1 089	2 880	1	1	-
036	JERSBEK	402	530	521	1 458	-	-	-

1) VOLLSTAENDIG ALS WOHNHEIM GENUTZTE WOHNGBAUEDE.- 2) OHNE FREIZEITWOHNUNGEN / FREIZEITWOHNHEIMEN; OHNE WOHNHEIMEN, FUER DIE KEINE ANGABEN ZUM HAUSHALT / ZUR PERSON VORLIEGEN.

GEBÄUDE- UND WOHNUNGSZÄHLUNG

WOHNHEIME 1)							SCHL. NR.
INSGESAMT	DARIN WOHNUNGEN			DARIN SONSTIGE WOHNHEIMHEITEN			
	ANZAHL	DAR. BEW. WOHNUNGEN 2)		ANZAHL	DAR. BEW. SONST. WOHNHEIMHEITEN 2)		
		WOHNUNGEN	DARIN PERSONEN		SONSTIGE WOHNHEIMHEITEN	DARIN PERSONEN	
8	9	10	11	12	13	14	
-	-	-	-	-	-	-	070
-	-	-	-	-	-	-	071
-	-	-	-	-	-	-	072
-	-	-	-	-	-	-	073
-	-	-	-	-	-	-	074
-	-	-	-	-	-	-	075
-	-	-	-	-	-	-	076
-	-	-	-	-	-	-	077
-	-	-	-	-	-	-	078
-	-	-	-	-	-	-	079
-	-	-	-	-	-	-	080
-	-	-	-	-	-	-	081
-	-	-	-	-	-	-	082
-	-	-	-	-	-	-	083
-	-	-	-	-	-	-	084
-	-	-	-	-	-	-	085
-	-	-	-	-	-	-	086
-	-	-	-	-	-	-	087
-	-	-	-	-	-	-	088
-	-	-	-	-	-	-	089
-	-	-	-	-	-	-	091
-	-	-	-	-	-	-	092
-	-	-	-	-	-	-	093
-	-	-	-	-	-	-	094
-	-	-	-	-	-	-	095
-	-	-	-	-	-	-	096
-	-	-	-	-	-	-	097
-	-	-	-	-	-	-	098
-	-	-	-	-	-	-	099
-	-	-	-	-	-	-	100
-	-	-	-	-	-	-	101
-	-	-	-	-	-	-	102
-	-	-	-	-	-	-	103
-	-	-	-	-	-	-	104
-	-	-	-	-	-	-	105
-	-	-	-	-	-	-	106
-	-	-	-	-	-	-	107
-	-	-	-	-	-	-	108
-	-	-	-	-	-	-	109
-	-	-	-	-	-	-	110
-	-	-	-	-	-	-	111
-	-	-	-	-	-	-	112
-	-	-	-	-	-	-	113
-	-	-	-	-	-	-	114
-	-	-	-	-	-	-	115
-	-	-	-	-	-	-	116
-	-	-	-	-	-	-	117
-	-	-	-	-	-	-	118
2	69	68	88	69	51	51	61
-	-	-	-	-	-	-	62
-	-	-	-	-	-	-	001
4	24	24	25	43	43	185	003
-	-	-	-	-	-	-	004
-	-	-	-	-	-	-	005
-	-	-	-	-	-	-	006
-	-	-	-	-	-	-	008
-	-	-	-	-	-	-	009
-	-	-	-	-	-	-	011
-	-	-	-	-	-	-	014
-	-	-	-	-	-	-	016
-	-	-	-	-	-	-	018
-	-	-	-	-	-	-	019
-	-	-	-	-	-	-	020
-	-	-	-	-	-	-	021
1	12	12	12	1	1	1	022
-	-	-	-	-	-	-	023
-	-	-	-	-	-	-	025
-	-	-	-	-	-	-	026
-	-	-	-	-	-	-	027
-	-	-	-	-	-	-	031
-	-	-	-	-	-	-	032
-	-	-	-	-	-	-	033
-	-	-	-	-	-	-	035
-	-	-	-	-	-	-	036

SCHL. NR.	GEMEINDE	WOHNGBAEUDE (OHNE WOHNHEIME 1), OHNE WOHNGEBAEUDE MIT NUR 1 ODER 2 FREIZEITWOHNHEINHEITEN)				WOHNGBAEUDE NUR MIT 1 ODER 2 FREIZEIT- WOHNHEINHEITEN		
		INSGESAMT	DARIN WOHNUNGEN			INSGESAMT	DARIN	
			ANZAHL	DAR. BEW. WOHNUNGEN 2)			WOHNUNGEN	SONSTIGE WOHN- EINHEITEN
				WOHNUNGEN	DARIN PERSONEN			
		1	2	3	4	5	6	7
039	KLEIN WESENBERG	136	182	174	493	-	-	-
040	KOETHEL	83	99	99	272	-	-	-
045	LUETJENSEE	601	931	911	2 314	5	5	-
046	MEDDENADE	172	217	215	640	-	-	-
048	MOENKHAGEN	129	164	160	487	-	-	-
050	NERITZ	82	112	108	309	1	1	-
051	NIENWOHL	117	144	143	387	-	-	-
053	OSTSTEINBEK	1 701	3 213	3 182	7 688	3	1	2
056	POELITZ	263	325	320	884	1	1	-
058	RAUSDORF	54	79	73	185	2	2	-
059	REHHRST	162	188	183	543	2	2	-
060	REINBEK,STADT	5 347	10 311	10 166	24 037	7	6	1
061	REINFELD(HOLST.)STADT	1 732	2 776	2 730	6 925	6	5	1
062	RETHWISCH	234	294	291	862	-	-	-
065	RUEMPEL	229	296	291	833	2	2	-
069	SIEK	481	682	677	1 821	-	-	-
071	STAPELFELD	365	510	503	1 316	1	1	-
076	TANGSTEDT	1 540	2 051	2 010	5 248	8	6	2
078	TODENDORF	271	343	331	886	1	1	-
081	TREMSBUETTEL	401	525	511	1 304	-	-	-
082	TRITTAU	1 452	2 305	2 274	5 707	6	6	-
083	WESTERAU	167	241	230	648	-	-	-
086	WITZHAVE	273	312	304	839	4	4	-
087	ZARPEN	361	509	498	1 439	-	-	-
088	BRUNSBEK	366	460	450	1 223	2	1	1
089	LASBEK	292	368	362	1 006	1	1	-
090	AMMERSBEK	1 978	3 199	3 151	8 137	7	6	1
091	STEINBURG	584	749	741	1 983	3	2	1
092	TRAVENBRUECK	364	434	430	1 222	-	-	-
093	FELDHORST	112	154	152	424	-	-	-
094	WESENBERG	171	207	201	545	-	-	-
KREIS 062		44 806	78 333	76 856	188 478	94	81	13
KREISE ZUSAMMEN		480 980	789 326	758 319	1 885 339	10 695	10 230	916
LAND INSGESAMT		576 531	1 086 634	1 050 131	2 490 872	10 816	10 336	944
KIRCHSPIELSLANDGEMEINDEN								
A03	ALBERSDORF	1 932	2 466	2 369	6 499	65	66	-
A09	BUESUM	2 156	4 003	2 949	6 909	217	227	1
A12	BURG SUEDERHASTEDT	2 902	3 503	3 390	8 741	51	48	4
A15	EDDELAKE-ST. MICHAELIS	1 979	2 335	2 276	6 142	25	18	7
A19	HEIDE-LAND	2 623	3 093	3 019	8 194	76	37	41
A27	HENNSTEDT	1 713	1 883	1 835	5 362	122	102	21
A33	LUNDEN	1 604	2 070	1 894	4 873	113	92	24
A36	MARNE-LAND	1 582	1 694	1 630	4 600	79	80	-
A42	MELDORF-LAND	2 340	2 567	2 466	7 094	77	78	-
A51	TELLINGSTEDT	2 079	2 402	2 348	6 756	84	80	5
A54	WEDDINGSTEDT	1 657	1 856	1 812	5 028	26	17	9
A57	WESSELBUREN	996	1 093	1 039	2 911	105	93	13
ZUSAMMEN		23 563	28 965	27 027	73 109	1 040	938	125
AEMTER								
A03	AUMUEHLE-WOHLTORF	1 524	2 351	2 324	5 622	1	1	-
A08	BERKENTHIN	1 698	2 139	2 102	5 969	18	19	-
A13	BREITENFELDE	1 332	1 660	1 633	4 573	15	12	3
A18	BUECHEN	2 462	3 324	3 240	8 541	266	266	4
A23	GEESTHACHT-LAND	2 651	3 654	3 598	9 384	21	20	1
A33	GUDDOW-STERLEY	1 540	1 927	1 828	4 934	114	119	5
A43	LUETAU	879	1 082	1 069	3 048	69	69	1
A53	NUSSE	1 064	1 271	1 228	3 432	71	70	1
A58	RATZEBURG-LAND	2 716	3 269	3 198	8 983	78	74	8
A68	SANDESNEBEN	1 995	2 469	2 406	6 661	26	26	-
A73	SCHWARZENBEK-LAND	1 983	2 565	2 493	7 038	11	11	-
ZUSAMMEN		19 844	25 711	25 119	68 185	690	687	23
AEMTER								
A03	AMRUM	679	1 030	864	2 063	104	103	10
A05	BOEKINGHARDE	1 747	1 972	1 900	5 352	58	57	2

1) VOLLSTÄNDIG ALS WOHNHEIM GENUTZTE WOHNGEBÄUDE. - 2) OHNE FREIZEITWOHNUNGEN / FREIZEITWOHNHEIMEN; OHNE WOHNHEIMEN, FUER DIE KEINE ANGABEN ZUM HAUSHALT / ZUR PERSON VORLIEGEN.

GEBÄUDE- UND WOHNUNGSZÄHLUNG

WOHNHEIME 1)								SCHL. NR.
INSGESAMT	DARIN WOHNUNGEN			DARIN SONSTIGE WOHNHEIMHEITEN				
	ANZAHL	DAR. BEW. WOHNUNGEN 2)		ANZAHL	DAR. BEW. SONST. WOHNHEIMHEITEN 2)			
		WOHNUNGEN	DARIN PERSONEN		SONSTIGE WOHNHEIMHEITEN	DARIN PERSONEN		
8	9	10	11	12	13	14		
-	-	-	-	-	-	-	039	
-	-	-	-	-	-	-	040	
-	-	-	-	-	-	-	045	
-	-	-	-	-	-	-	046	
-	-	-	-	-	-	-	048	
-	-	-	-	-	-	-	050	
-	-	-	-	-	-	-	051	
-	-	-	-	-	-	-	053	
-	-	-	-	-	-	-	056	
-	-	-	-	-	-	-	058	
1	8	8	8	59	59	59	059	
-	-	-	-	-	-	-	060	
-	-	-	-	-	-	-	061	
-	-	-	-	-	-	-	062	
-	-	-	-	-	-	-	065	
-	-	-	-	-	-	-	069	
-	-	-	-	-	-	-	071	
-	-	-	-	-	-	-	076	
-	-	-	-	-	-	-	078	
-	-	-	-	-	-	-	081	
-	-	-	-	-	-	-	082	
-	-	-	-	-	-	-	083	
-	-	-	-	-	-	-	086	
-	-	-	-	-	-	-	087	
-	-	-	-	-	-	-	088	
-	-	-	-	-	-	-	089	
-	-	-	-	-	-	-	090	
-	-	-	-	-	-	-	091	
-	-	-	-	-	-	-	092	
-	-	-	-	-	-	-	093	
-	-	-	-	-	-	-	094	
6	44	44	45	103	103	245	62	
116	1 681	1 534	1 904	1 137	1 087	1 356		
200	4 304	4 120	4 771	2 975	2 901	3 269		

GEMEINDESTATISTIK DER

SCHL. NR.	GEMEINDE	SONSTIGE GEBÄUDE MIT WOHNRAUM				UNTERKUNFTE MIT WOHNRAUM			
		INSGESAMT	DARIN WOHNUNGEN			INSGESAMT	DARIN SONSTIGE MOHNEINHEITEN		
			ANZAHL	DAR. BEWOHNTE WOHNUNGEN 2)			ANZAHL	DAR. BEW. SONST. MOHNEINHEITEN 2)	
				WOHNUNGEN	DARIN PERSONEN			SONSTIGE WOHN- EINHEITEN	DARIN PERSONEN
		15	16	17	18	19	20	21	22

KREISFREIE STAEDTE

001	FLENSBURG,STADT	347	660	627	1 319	18	89	84	132
002	KIEL, LANDESHAUPTSTADT	596	1 371	1 326	2 744	57	93	85	188
003	LUEBECK, HANSESTADT	823	1 455	1 424	3 129	392	437	97	187
004	NEUMUENSTER,STADT	243	456	435	1 086	16	60	59	117
KR.FR. STAEDTE ZUSAMMEN		2 009	3 942	3 812	8 278	483	679	325	624

KREISE

51 DITHMARSCHEN

001	ALBERSDORF	33	37	34	109	2	2	1	1
002	ARKEBEK	1	1	-	-	1	1	-	-
003	AVERLAK	7	8	7	22	2	2	2	6
004	BARGENSTEDT	30	30	29	107	-	-	-	-
005	BARKENHOLM	12	13	13	39	-	-	-	-
006	BARLT	16	18	18	53	-	-	-	-
008	BERGEMOEHARDEN	1	1	1	3	-	-	-	-
010	BRICKELN	2	2	2	6	-	-	-	-
011	BRUNSBUETTTEL,STADT	101	137	132	335	3	3	1	3
012	BUCHHOLZ	10	10	9	31	2	2	-	-
013	BUESUM	71	160	154	304	10	11	1	3
014	BUESUMER DEICHHAUSEN	4	5	5	17	1	1	-	-
015	BUNSOH	7	10	10	30	2	2	-	-
016	BURG(DITHMARSCHEN)	45	64	60	151	2	2	2	2
017	BUSENMURTH	3	5	5	10	1	1	-	-
019	DELLSTEDT	22	22	21	88	-	-	-	-
020	DELVE	4	5	5	21	1	1	1	2
021	DIEKHUSEN-FAHRSTEDT	9	10	10	28	-	-	-	-
022	DINGEN	12	12	11	35	-	-	-	-
023	DOERPLING	2	2	2	7	-	-	-	-
024	EDDELAK	8	18	12	23	2	2	-	-
026	EGGSTEDT	14	16	16	57	-	-	-	-
027	ELPERSBUETTTEL	23	28	27	76	-	-	-	-
028	EPENWOEHARDEN	12	12	11	42	1	1	1	5
030	FEDDERINGEN	2	2	2	6	1	1	-	-
032	FRESTEDT	6	6	6	16	-	-	-	-
033	FRIEDRICHSGABEKOOG	-	-	-	-	-	-	-	-
034	FRIEDRICHSKOOG	80	84	80	267	60	60	1	2
035	GAUSHORN	10	11	10	32	-	-	-	-
036	GLUESING	3	4	4	9	-	-	-	-
037	GROSSENRADE	12	12	12	31	-	-	-	-
038	GROVEN	-	-	-	-	-	-	-	-
039	GUDENDORF	8	11	11	36	-	-	-	-
040	HAEGEN	3	3	3	12	-	-	-	-
043	HEDWIGENKOOG	7	7	6	22	3	3	3	6
044	HEIDE,STADT	171	267	252	557	6	8	7	16
045	HELLS.-HERINGS.-UNTER.	6	6	3	10	-	-	-	-
046	HELSE	25	26	25	90	1	1	-	-
047	HEMME	5	5	5	10	-	-	-	-
048	HEMMINGSTEDT	31	41	39	114	-	-	-	-
049	HENNSTEDT	23	24	23	86	35	35	-	-
050	HILLGROVEN	3	3	3	6	2	2	-	-
051	HOCHDONN	9	14	13	30	-	-	-	-
052	HOEVEDD	1	1	1	4	-	-	-	-
053	HOLLINGSTEDT	6	6	6	12	-	-	-	-
054	IMMENSTEDT	3	4	3	11	-	-	-	-
057	KAISER-WILHELM-KOOG	17	18	17	57	2	2	-	-
058	KAROLINENKOOG	-	-	-	-	3	3	-	-
060	KLEVE	5	5	5	14	-	-	-	-
061	KREMPPEL	4	5	5	19	1	1	-	-
062	KRONPRINZENKOOG	20	20	20	72	3	3	2	6
063	KRUMSTEDT	3	3	3	8	-	-	-	-
064	KUDEN	14	14	13	50	3	3	-	-
065	LEME	24	27	27	77	1	1	-	-
067	LIETH	7	9	9	23	-	-	-	-
068	LINDEN	12	12	11	33	-	-	-	-
069	LOHE-RICKELSHOF	12	17	17	44	1	1	1	1
071	LUNDEN	17	28	26	66	2	10	8	18
072	MARNE,STADT	61	77	72	192	4	11	8	16
073	MARNERDEICH	5	5	5	17	-	-	-	-
074	MELDORF,STADT	74	91	86	217	1	1	-	-
075	NEUENKIRCHEN	12	13	13	36	5	5	1	-
076	NEUFELD	11	11	11	39	1	1	-	2
077	NEUFELDERKOOG	20	20	19	66	-	-	-	-

2) OHNE FREIZEITWOHNUNGEN / FREIZEITWOHN-EINHEITEN; OHNE WOHN-EINHEITEN, FUER DIE KEINE ANGABEN ZUM HAUSHALT / ZUR PERSON VORLIEGEN.

GEBÄUDE- UND WOHNUNGSZÄHLUNG

GEBÄUDE MIT WOHNRAUM							
INSGESAMT	DAR. MIT HEIZUNG DURCH SONNENENERGIE ODER WÄRMEPUMPE	DAVON (V. SP. 23) MIT					SCHL. NR.
		FERN- BLOCKHEIZUNG	ZENTRALHEIZUNG	ETAGENHEIZUNG		EINZEL- ODER MEHRRAUM- OFENHEIZUNG	
				FUER ALLE	NICHT FUER ALLE		
				WOHNEINHEITEN			
23	24	25	26	27	28	29	
13 083	20	10 928	1 546	16	22	571	001
31 636	170	7 595	19 636	779	1 202	2 424	002
37 100	124	1 676	26 898	1 468	2 631	4 427	003
15 946	98	2 973	10 239	236	463	2 035	004
97 765	412	23 172	58 319	2 499	4 318	9 457	
51							
953	12	13	833	8	3	96	001
52	1	1	45	-	-	6	002
227	-	1	170	-	-	56	003
267	3	1	200	-	-	66	004
65	-	-	49	-	-	16	005
286	2	1	198	-	-	87	006
10	-	-	7	-	-	3	008
68	-	-	33	-	-	35	010
3 413	23	121	2 708	108	42	434	011
311	4	2	246	1	-	62	012
1 727	12	36	1 502	13	6	170	013
157	-	2	108	-	-	47	014
215	-	-	163	1	-	51	015
1 271	10	5	1 011	7	2	246	016
100	1	-	67	1	-	32	017
225	2	-	179	1	1	44	019
241	-	1	189	1	-	50	020
209	-	2	170	-	-	37	021
216	1	-	159	2	-	55	022
178	1	-	140	-	-	38	023
451	1	4	315	6	3	123	024
242	2	1	186	-	-	55	026
254	2	1	185	-	-	68	027
213	2	3	153	1	-	56	028
79	-	-	56	-	-	23	030
134	2	-	95	-	-	39	032
28	-	-	24	-	-	4	033
1 183	5	16	735	9	2	421	034
60	-	1	44	-	-	15	035
37	-	-	34	1	-	2	036
144	1	-	103	-	-	41	037
41	-	-	33	1	-	7	038
127	2	-	86	-	-	41	039
18	-	-	13	-	-	5	040
88	-	-	70	-	-	18	043
5 558	25	168	4 496	111	111	672	044
66	-	-	42	-	-	24	045
309	1	-	245	-	1	63	046
213	2	-	147	-	-	66	047
966	5	12	777	6	1	170	048
672	6	5	523	2	2	140	049
42	-	-	23	1	-	18	050
393	2	2	307	1	1	82	051
20	-	-	16	-	-	4	052
101	-	-	79	-	-	22	053
31	-	-	24	-	-	7	054
151	-	-	115	-	-	36	057
56	-	1	41	-	-	14	058
153	1	-	124	2	-	27	060
208	1	-	150	-	1	57	061
349	2	-	271	2	1	75	062
168	-	1	123	-	-	44	063
213	2	-	175	1	-	37	064
382	5	1	283	2	-	96	065
96	1	79	11	-	-	6	067
236	-	-	194	2	-	40	068
567	1	5	462	8	1	91	069
550	1	2	420	4	7	117	071
1 840	8	28	1 628	4	13	167	072
121	-	1	104	1	-	15	073
2 339	18	81	1 914	20	.8	316	074
335	2	1	215	-	1	118	075
232	1	1	172	1	-	58	076
50	1	-	44	-	-	6	077

GEMEINDESTATISTIK DER

SCHL. NR.	GEMEINDE	SONSTIGE GEBÄUDE MIT WOHNRAUM				UNTERKUFENFTE MIT WOHNRAUM			
		INSGESAMT	DARIN WOHNUNGEN			INSGESAMT	DARIN SONSTIGE WOHN-EINHEITEN		
			ANZAHL	DAR. BEWOHNTE WOHNUNGEN 2)			ANZAHL	DAR. BEW. SONST. WOHN-EINHEITEN 2)	
				WOHNUNGEN	DARIN PERSONEN			SONSTIGE WOHN- EINHEITEN	DARIN PERSONEN
		15	16	17	18	19	20	21	22
078	NINDORF	16	19	17	48	1	1	-	-
079	NORDDEICH	13	13	13	35	2	2	1	1
080	NORDERHEISTEDT	1	1	1	3	-	-	-	-
081	NORDERMOEHRDEN	6	6	6	17	-	-	-	-
082	NORDHASTEDT	30	37	35	84	-	-	-	-
083	ODDERADE	20	20	20	63	2	2	-	-
084	OESTERDEICHSTRICH	4	5	4	9	-	-	-	-
085	OFFENBUETTEL	5	6	5	20	10	10	-	-
086	OSTERRADE	5	5	5	13	-	-	-	-
087	OSTROHE	6	8	8	28	-	-	-	-
088	PAHLEN	12	13	13	52	-	-	-	-
089	QUICKBORN	-	-	-	-	1	1	-	-
090	RAMHUSEN	9	9	8	26	1	1	1	3
092	REHM-FLEHDE-BARGEN	4	8	7	21	3	4	4	14
093	REINSBUETTEL	3	3	3	8	1	1	-	-
096	SANKT ANNEN	5	6	5	22	-	-	-	-
097	SANKT MICHAELISDONN	51	58	57	148	5	5	-	-
098	SARZBUETTEL	15	18	18	53	-	-	-	-
099	SCHAFSTEDT	27	30	30	106	18	18	-	-
100	SCHALKHOLZ	9	11	9	27	-	-	-	-
102	SCHLICHTING	5	6	6	18	1	1	-	-
103	SCHMEDESWURTH	12	13	12	38	-	-	-	-
104	SCHRUM	-	-	-	-	-	-	-	-
105	SCHUELP	6	6	6	22	-	-	-	-
107	STELLE-WITTENWURTH	2	2	2	3	-	-	-	-
108	STRUEBBEL	1	1	1	1	-	-	-	-
109	SUEDERDEICH	4	4	4	16	-	-	-	-
110	SUEDERHASTEDT	28	28	27	92	1	1	1	2
111	SUEDERHEISTEDT	5	6	6	17	-	-	-	-
113	WOEHRDEN	14	14	13	44	5	5	-	-
114	TELLINGSTEDT	26	28	24	81	1	1	1	2
117	TEILENHEMME	11	12	11	31	10	10	-	-
118	TRENNENWURTH	14	14	14	45	-	-	-	-
119	VOLSEMENSEN	24	24	24	84	1	1	-	-
120	WALLEN	2	2	2	5	-	-	-	-
121	WARNERORT	2	2	2	7	32	32	1	4
122	WEDDINGSTEDT	14	17	17	45	-	-	-	-
125	WELMBUETTEL	4	4	4	14	-	-	-	-
126	WENNBUETTEL	1	1	1	6	-	-	-	-
127	WESSELBUREN, STADT	31	41	40	93	3	3	-	-
128	WESSELBUR, DEICHHAUSEN	-	-	-	-	-	-	-	-
129	WESSELBURENERKOOG	2	2	2	6	1	1	-	-
130	WESSELEN	15	17	17	56	-	-	-	-
131	WESTERBORSTEL	-	-	-	-	-	-	-	-
132	WESTERDEICHSTRICH	8	8	8	22	5	5	-	-
133	WIEMERSTEDT	2	2	2	6	-	-	-	-
134	WINDBERGEN	31	34	34	137	1	1	-	-
135	WOLMERSDORF	6	6	6	18	-	-	-	-
136	WROHM	7	7	6	23	10	10	-	-
137	NORDERMELDORF	7	7	7	27	2	4	4	7
138	TENSBUETTEL-ROEST	12	12	12	43	-	-	-	-
139	SUEDERDORF	6	6	5	25	-	-	-	-
140	OESTERMURTH	11	13	13	38	-	-	-	-
KREIS 051		1 735	2 153	2 052	5 831	282	303	53	122
53 HERZOGTUM LAUENBURG									
001	ALBSFELDE	-	-	-	-	-	-	-	-
002	ALT MOELLN	6	10	10	24	-	-	-	-
003	AUMUEHLE	9	11	11	27	-	-	-	-
004	BAEK	6	8	8	26	-	-	-	-
005	BAELAU	5	6	6	26	-	-	-	-
006	BASEDOW	5	6	6	14	23	23	1	1
007	BASTHORST	7	8	7	17	-	-	-	-
008	BEHLENDORF	14	19	19	55	1	1	-	-
009	BERKENTHIN	25	28	27	83	1	1	-	-
010	BESENTHAL	4	5	4	18	4	4	-	-
011	BLIESTORF	10	10	10	35	-	-	-	-
012	BOERNSEN	7	12	12	31	7	7	6	13
013	BORSTORF	7	8	8	22	-	-	-	-
014	BREITENFELDE	15	19	19	64	-	-	-	-
015	BROETHEN	4	5	5	19	-	-	-	-
016	BRUNSMARK	2	3	2	4	2	2	-	-
017	BRUNSTORF	12	13	13	36	-	-	-	-
018	BUCHHOLZ	8	8	8	22	1	2	2	5
019	BUCHHORST	-	-	-	-	-	-	-	-
020	BUECHEN	33	44	43	102	3	3	2	3
021	DAHMKER	2	2	2	6	1	1	-	-

2) OHNE FREIZEITWOHNUNGEN / FREIZEITWOHN-EINHEITEN; OHNE WOHN-EINHEITEN, FUER DIE KEINE ANGABEN ZUM HAUSHALT / ZUR PERSON VORLIEGEN.

GEBAEUDE- UND WOHNUNGSZAEHLUNG

GEBAEUDE MIT WOHNRAUM								SCHL. NR.
INSGESAMT	DAR. MIT HEIZUNG DURCH SONNENENERGIE ODER WAERMEPUMPE	DAVON (V. SP. 23) MIT						
		FERN- BLOCKHEIZUNG	ZENTRALHEIZUNG	ETAGENHEIZUNG		EINZEL- ODER MEHRRAUM- OFENHEIZUNG		
				FUER ALLE	NICHT FUER ALLE			
				WOHNEINHEITEN				
23	24	25	26	27	28	29		
315	4	1	272	2	-	40	078	
143	1	-	92	-	1	50	079	
34	1	-	31	-	-	3	080	
109	-	-	71	-	-	38	081	
723	5	6	585	3	3	126	082	
100	-	-	65	1	-	34	083	
75	1	-	56	-	-	19	084	
90	1	-	69	-	-	21	085	
148	3	-	111	-	1	36	086	
265	1	-	225	2	-	38	087	
303	-	2	244	2	-	55	088	
64	-	-	40	-	-	24	089	
59	-	-	39	-	-	20	090	
199	-	3	123	-	-	73	092	
132	-	1	102	-	-	29	093	
127	-	-	90	-	-	37	096	
1 188	12	13	933	5	2	235	097	
221	-	-	165	2	-	54	098	
373	3	-	278	-	-	95	099	
170	-	-	122	1	-	47	100	
86	-	-	63	-	-	23	102	
76	-	-	60	-	-	16	103	
25	-	-	17	-	-	8	104	
183	1	-	116	2	-	65	105	
137	1	4	88	-	-	45	107	
49	-	-	33	-	-	16	108	
155	-	2	97	3	-	53	109	
255	-	-	194	1	-	60	110	
142	1	-	122	2	-	18	111	
441	2	-	284	-	1	156	113	
734	4	2	620	4	-	108	114	
72	-	1	46	1	-	24	117	
124	-	-	88	-	-	36	118	
147	1	-	101	-	-	46	119	
12	-	-	7	-	-	5	120	
118	1	-	54	1	-	63	121	
629	2	9	504	3	-	113	122	
122	1	1	103	-	-	18	125	
31	-	-	21	-	-	10	126	
1 106	2	11	830	12	9	244	127	
54	-	-	34	-	-	20	128	
90	1	-	61	-	-	29	129	
367	3	-	304	3	-	60	130	
27	1	-	22	-	-	5	131	
304	-	2	219	-	1	82	132	
47	-	-	31	1	-	15	133	
240	2	1	169	3	1	66	134	
107	3	-	90	1	-	16	135	
246	4	1	183	-	-	62	136	
209	2	-	145	-	-	64	137	
176	-	1	138	-	-	37	138	
106	1	-	85	1	-	20	139	
105	-	-	73	-	-	32	140	
41 267	239	661	32 149	385	226	7 846	51	
								53
24	-	-	19	-	-	5	001	
198	4	-	133	1	-	64	002	
872	8	18	743	11	10	90	003	
226	5	-	186	4	1	35	004	
61	1	-	49	-	-	12	005	
163	2	1	92	-	-	70	006	
109	2	-	97	-	-	12	007	
98	-	-	60	-	2	36	008	
353	5	1	269	2	1	80	009	
26	-	-	14	-	-	12	010	
131	2	1	95	3	-	32	011	
847	4	19	689	8	10	121	012	
86	-	-	61	-	1	24	013	
434	3	2	363	2	1	66	014	
69	1	-	41	2	-	26	015	
52	-	2	24	-	-	26	016	
137	-	-	112	1	-	24	017	
66	1	-	48	-	-	18	018	
48	-	-	39	-	-	9	019	
1 240	20	23	932	10	6	269	020	
30	-	-	23	-	-	7	021	

GEMEINDESTATISTIK DER

SCHL. NR.	GEMEINDE	SONSTIGE GEBÄUDE MIT WOHNRAUM				UNTERKUNFTE MIT WOHNRAUM			
		INSGESAMT	DARIN WOHNUNGEN			INSGESAMT	DARIN SONSTIGE WOHN-EINHEITEN		
			ANZAHL	DAR. BEWOHNTE WOHNUNGEN 2)			ANZAHL	DAR. BEW. SONST. WOHN-EINHEITEN 2)	
				WOHNUNGEN	DARIN PERSONEN			SONSTIGE WOHN- EINHEITEN	DARIN PERSONEN
		15	16	17	18	19	20	21	22
022	DALLDORF	1	1	1	3	5	5	-	-
023	DASSENDORF	6	8	8	14	41	44	9	18
024	DUECHELSDORF	1	1	1	6	-	-	-	-
025	DUVENSEE	7	8	8	28	-	-	-	-
026	EINHAUS	-	-	-	-	-	-	-	-
027	ELMENHORST	8	11	11	29	-	-	-	-
028	ESCHEBURG	5	6	6	25	1	1	-	-
029	FITZEN	8	9	9	30	7	7	-	-
030	FREDEBURG	-	-	-	-	-	-	-	-
031	FUHLNHAGEN	3	4	4	12	-	-	-	-
032	GEESTHACHT, STADT	87	188	182	422	10	15	15	28
033	GIESENSDORF	2	3	3	11	-	-	-	-
034	GOELDENITZ	2	2	2	5	-	-	-	-
035	GOETTIN	2	2	2	6	-	-	-	-
036	GRABAU	5	6	6	19	1	1	1	4
037	GRAMBEK	1	1	1	1	-	-	-	-
038	GRINAU	2	3	3	11	-	-	-	-
039	GROSS BODEN	3	3	3	10	-	-	-	-
040	GROSS DISNACK	1	1	1	4	-	-	-	-
041	GROSS GROENAU	11	19	19	45	2	2	1	2
042	GROSS PAMPAU	3	4	4	11	-	-	-	-
043	GROSS SARAU	8	8	8	26	73	73	2	8
044	GROSS SCHENKENBERG	12	12	11	37	-	-	-	-
045	GROVE	3	4	4	12	1	1	1	3
046	GUDOW	21	25	23	74	9	9	1	3
047	GUELZOW	3	4	4	11	-	-	-	-
048	GUESTER	8	8	8	28	49	50	1	1
049	HAMFELDE	7	11	11	32	3	3	1	2
050	HAMWARDE	9	9	9	39	-	-	-	-
051	HARMSDORF	1	3	3	6	-	-	-	-
052	HAVEKOST	13	17	17	45	-	-	-	-
053	HOHENHORN	4	5	5	20	-	-	-	-
054	HOLLENBEK	6	7	7	22	-	-	-	-
056	HORNBK	1	1	1	4	1	1	-	-
057	HORST	2	3	3	5	1	1	-	-
058	JULIUSBURG	9	11	11	32	-	-	-	-
059	KANKELAU	4	6	6	19	1	1	-	-
060	KASSEBURG	9	11	11	27	1	1	1	2
061	KASTORF	12	15	15	45	-	-	-	-
062	KITTLITZ	-	-	-	-	1	1	-	-
064	KLEIN PAMPAU	2	1	1	4	1	1	1	2
066	KLEIN ZECHER	-	-	-	-	1	1	1	1
067	KLEMPAU	8	9	8	24	-	-	-	-
068	KLINKRADE	17	24	24	63	-	-	-	-
069	KOBERG	6	7	7	17	-	-	-	-
070	KOETHEL	1	1	1	3	-	-	-	-
071	KOLLOH	2	2	1	1	-	-	-	-
072	KROEPELSHAG. -FAHREND.	5	5	5	22	1	1	-	-
073	KRUEZEN	7	8	8	28	-	-	-	-
074	KRUKOW	4	6	6	21	-	-	-	-
075	KRUMMESSE	9	9	8	27	-	-	-	-
076	KUDDEWOERDE	12	16	15	46	-	-	-	-
077	KUEHSEN	9	11	11	37	-	-	-	-
078	KULPIN	4	5	5	16	-	-	-	-
079	LABENZ	14	16	16	56	-	-	-	-
080	LANGENLEHSTEN	1	1	1	6	1	1	-	-
081	LANKAU	10	12	10	35	-	-	-	-
082	LANZE	2	2	2	6	34	34	2	3
083	LAUENBURG/ELBE, STADT	34	70	70	155	3	3	3	6
084	LEHMRADE	5	7	7	21	-	-	-	-
085	LINAU	18	20	20	64	2	2	2	3
086	LUECHOW	4	5	5	14	-	-	-	-
087	LUETAU	8	12	12	35	-	-	-	-
088	MECHOW	1	1	1	2	-	-	-	-
089	MOEHNSEN	9	10	8	23	1	1	-	-
090	MOELLN, STADT	92	150	143	340	34	35	3	8
091	MUEHLENRADE	5	6	6	17	-	-	-	-
092	MUESSEN	11	12	12	36	2	2	1	1
093	MUSTIN	11	12	12	41	1	2	2	3
094	NIENDORF B. BERKENTHIN	3	3	3	13	4	4	-	-
095	NIENDORF/STECKNITZ	7	8	6	21	-	-	-	-
096	NUSSE	12	15	14	47	1	1	1	2
097	PANTEN	9	11	11	34	33	33	1	2
098	POGEEZ	6	6	6	19	1	1	-	-
099	POGGENSEE	1	1	1	1	-	-	-	-
100	RATZEBURG, STADT	87	129	126	280	5	5	-	-
101	RITZERAU	3	3	3	13	-	-	-	-
102	ROEMNITZ	2	4	3	9	1	1	-	-
103	RONDESHAGEN	7	7	7	22	1	1	1	1
104	ROSEBURG	6	6	6	23	1	1	1	2

2) OHNE FREIZEITWOHNUNGEN / FREIZEITWOHN-EINHEITEN; OHNE WOHN-EINHEITEN. FUER DIE KEINE ANGABEN ZUM HAUSHALT / ZUR PERSON VORLIEGEN.

GEBÄUDE- UND WOHNUNGSZÄHLUNG

GEBÄUDE MIT WOHNRAUM								SCHL. NR.
INSGESAMT	DAR. MIT HEIZUNG DURCH SONNENENERGIE ODER WÄRMEPUMPE	DAVON (V. SP. 23) MIT						
		FERN- BLOCKHEIZUNG	ZENTRALHEIZUNG	ETAGENHEIZUNG		EINZEL- ODER MEHRRAUM- OFENHEIZUNG		
				FUER ALLE	NICHT FUEER ALLE			
				WOHNEINHEITEN				
23	24	25	26	27	28	29		
94	-	-	65	1	-	28	022	
774	13	11	634	11	1	117	023	
44	-	-	28	-	2	14	024	
123	1	-	89	-	1	33	025	
97	1	1	81	1	-	14	026	
155	2	3	125	1	1	25	027	
404	4	11	326	8	5	54	028	
135	1	-	58	1	-	76	029	
13	-	-	8	-	-	5	030	
69	1	-	48	-	1	20	031	
5 153	37	307	3 768	86	166	826	032	
22	-	-	19	-	-	3	033	
54	1	-	35	-	-	19	034	
18	-	-	17	-	-	1	035	
72	2	-	56	-	-	16	036	
114	1	-	85	1	-	28	037	
59	1	-	45	1	-	13	038	
66	2	-	44	-	-	22	039	
25	-	-	16	-	-	9	040	
1 144	12	30	1 018	10	3	83	041	
35	-	-	22	-	-	13	042	
249	2	2	178	2	-	67	043	
133	6	-	102	-	-	31	044	
66	-	-	51	-	-	15	045	
459	6	1	314	2	-	142	046	
286	6	-	212	2	-	72	047	
455	10	1	227	4	-	223	048	
127	-	-	102	1	-	23	049	
192	2	1	152	5	1	34	050	
77	2	1	69	-	-	7	051	
31	-	-	29	-	-	2	052	
110	4	-	92	-	1	17	053	
119	1	1	70	-	2	46	054	
56	-	-	37	-	-	19	056	
69	-	2	57	-	-	10	057	
43	-	-	33	-	-	10	058	
54	1	-	48	-	-	6	059	
148	6	-	117	2	-	29	060	
200	1	1	125	2	-	72	061	
111	1	-	62	-	-	49	062	
134	5	2	93	3	-	36	064	
71	-	2	40	-	-	29	066	
164	-	-	138	2	-	24	067	
126	1	-	88	-	1	37	068	
150	3	1	100	2	-	47	069	
65	-	-	56	-	-	9	070	
140	5	-	117	1	1	21	071	
297	-	1	242	1	2	51	072	
75	1	-	54	-	-	21	073	
47	-	-	39	1	1	6	074	
436	6	1	361	3	3	68	075	
316	7	-	278	1	-	37	076	
86	1	-	56	-	2	28	077	
52	-	-	34	1	-	17	078	
162	-	1	96	-	1	64	079	
41	-	1	15	3	-	19	080	
141	-	1	83	1	3	56	081	
68	-	-	44	-	-	24	082	
2 604	21	42	2 218	46	43	255	083	
102	1	1	80	1	1	19	084	
252	8	1	193	-	1	57	085	
56	1	-	39	-	-	17	086	
165	4	-	124	5	2	34	087	
31	-	-	14	2	-	15	088	
132	-	-	108	1	-	23	089	
4 038	14	336	3 229	91	77	305	090	
42	-	-	31	-	-	11	091	
260	2	1	184	3	-	72	092	
203	2	-	128	1	1	73	093	
50	1	-	31	1	-	18	094	
165	1	-	121	2	-	42	095	
269	-	-	190	1	-	78	096	
219	2	1	92	-	1	125	097	
119	-	-	97	1	-	21	098	
83	1	1	64	1	-	17	099	
2 764	14	76	2 361	64	54	209	100	
77	1	-	45	1	-	31	101	
21	-	-	12	-	-	9	102	
191	4	-	150	2	-	39	103	
136	2	-	106	1	1	28	104	

GEMEINDESTATISTIK DER

SCHL. NR.	GEMEINDE	SONSTIGE GEBAEUDE MIT WOHNRAUM				UNTERKUEFNTE MIT WOHNRAUM			
		INSGESAMT	DARIN WOHNUNGEN			INSGESAMT	DARIN SONSTIGE WOHN-EINHEITEN		
			ANZAHL	DAR. BEWOHNTE WOHNUNGEN 2)			ANZAHL	DAR. BEW. SONST. WOHN-EINHEITEN 2)	
				WOHNUNGEN	DARIN PERSONEN			SONSTIGE WOHN- EINHEITEN	DARIN PERSONEN
		15	16	17	18	19	20	21	22
105	SACHSENWALD, F-GUTSBEZ.	-	-	-	-	-	-	-	-
106	SAHMS	2	2	2	6	-	-	-	-
107	SALEM	11	14	10	34	4	4	1	2
108	SANDESNEBEN	19	21	21	61	1	1	1	2
109	SCHIPHORST	4	5	5	20	1	3	3	11
110	SCHMILAU	10	10	10	32	3	3	-	-
111	SCHNAKENBEK	4	6	5	15	1	1	-	-
112	SCHOENBERG	15	23	22	56	-	-	-	-
113	SCHRETSTAKEN	5	7	7	29	-	-	-	-
114	SCHUERENSOEHLN	5	5	5	20	-	-	-	-
115	SCHULENDORF	5	7	7	23	-	-	-	-
116	SCHWARZENBEK, STADT	70	122	120	271	7	7	3	4
117	SEEDORF	2	3	3	9	10	10	-	-
118	SIEBENBAEUMEN	21	29	28	79	-	-	-	-
119	SIEBENEICHEN	1	1	1	3	-	-	-	-
120	SIERKSRADE	5	5	4	8	-	-	-	-
121	SIRKSFELDE	4	4	4	12	-	-	-	-
122	STEINHORST	1	1	1	1	-	-	-	-
123	STERLEY	3	3	2	7	-	-	-	-
124	STUBBEN	9	10	10	24	-	-	-	-
125	TALKAU	3	5	5	15	-	-	-	-
126	TRAMM	3	3	3	10	-	-	-	-
127	WALKSFELDE	3	3	3	5	-	-	-	-
128	WANGELAU	4	4	4	16	-	-	-	-
129	WENTORF BEI HAMBURG	21	39	34	87	1	1	1	2
130	WENTORF (AMT SANDESNEB)	11	12	12	37	-	-	-	-
131	WIERSHOP	2	2	2	4	-	-	-	-
132	WITZEEZE	5	6	6	20	4	4	1	1
133	WOHLTORF	11	62	62	83	2	3	1	1
134	WOLTERS DORF	3	5	3	8	-	-	-	-
135	WORTH	1	1	1	4	-	-	-	-
136	ZIETHEN	3	4	4	11	-	-	-	-
KREIS 053		1 191	1 722	1 668	4 459	412	427	74	150
54 NORDFRIESLAND									
001	ACHTRUP	26	31	31	89	-	-	-	-
002	AHRENSHOEFT	4	4	4	14	-	-	-	-
003	AHRENVIOEL	13	13	13	37	-	-	-	-
004	AHRENVIOEL FELD	1	1	1	2	-	-	-	-
005	ALKERSUM	6	7	6	17	-	-	-	-
006	ALMDORF	3	3	3	13	-	-	-	-
007	ARLEWATT	4	5	5	18	-	-	-	-
008	AUGUSTENKOOG	4	4	4	16	-	-	-	-
009	AVENTOFT	10	11	9	27	-	-	-	-
010	BARGUM	16	17	16	48	-	-	-	-
011	BEHRENDORF	7	8	8	21	1	1	-	-
012	BOHMSTEDT	8	10	10	34	-	-	-	-
013	BONDELUM	9	12	12	38	1	1	1	1
014	BORDELUM	50	59	59	167	1	1	-	-
015	BORGSUM	2	2	2	3	-	-	-	-
016	BOSBUELL	3	3	3	12	-	-	-	-
017	BRADERUP	1	1	1	2	-	-	-	-
018	BRAMSTEDTLUND	9	15	15	40	-	-	-	-
019	BREDSTEDT, STADT	43	67	65	142	-	-	-	-
020	BREKLUM	7	9	9	28	1	1	1	2
022	DAGEBUELL	28	29	29	81	-	-	-	-
023	DRAGE	26	32	31	97	1	1	-	-
024	DRELS DORF	10	11	10	24	2	2	2	3
025	DUNSUM	-	-	-	-	-	-	-	-
026	ELISABETH-SOPHIEN-KOOG	-	-	-	-	-	-	-	-
027	ELLHOEFT	1	1	1	6	-	-	-	-
032	FRESENDEL F	1	1	1	2	-	-	-	-
033	FRIEDRICHSTADT, STADT	23	28	27	65	4	4	-	-
034	FRIEDR. -WILH. -LUEBKE-K	17	21	21	67	-	-	-	-
035	GARDING, KIRCHSPIEL	14	15	15	42	-	-	-	-
036	GARDING, STADT	59	83	75	199	4	4	-	-
037	GOLDEBEK	1	1	1	4	1	1	-	-
038	GOLDELUND	-	-	-	-	-	-	-	-
039	GROEDE	-	-	-	-	-	-	-	-
040	GROTHUSENKOOG	1	1	1	3	-	-	-	-
041	HASELUND	10	12	12	41	-	-	-	-
042	HATTSTEDT	23	26	26	72	-	-	-	-
043	HATTSTEDTERMARSCH	25	25	25	72	-	-	-	-
045	HOEGEL	1	2	2	5	-	-	-	-
046	HOERNUM(SYLT)	13	15	15	43	14	14	1	2
048	HOLM	5	5	5	23	-	-	-	-
050	HOOG	3	4	4	10	-	-	-	-

2) OHNE FREIZEITWOHNUNGEN / FREIZEITWOHN-EINHEITEN; OHNE WOHN-EINHEITEN, FUER DIE KEINE ANGABEN ZUM HAUSHALT / ZUR PERSON VORLIEGEN.

GEBAEUDE- UND WOHNUNGSZAEHLUNG

GEBAEUDE MIT WOHNRAUM								SCHL. NR.
INSGESAMT	DAR. MIT HEIZUNG DURCH SONNENENERGIE ODER WAERMEPUMPE	FERN- BLOCKHEIZUNG	ZENTRALHEIZUNG	DAVON (V. SP. 23) MIT		EINZEL- ODER MEHRRAUM- OFENHEIZUNG		
				ETAGENHEIZUNG				
				FUER ALLE	NICHT FUER ALLE			
				WOHNEINHEITEN				
23	24	25	26	27	28	29		
-	-	-	-	-	-	-	105	
90	1	-	78	-	-	12	106	
200	1	2	121	3	-	74	107	
297	5	1	233	2	1	60	108	
108	1	-	75	-	-	33	109	
181	2	1	126	-	2	52	110	
229	3	1	176	3	1	48	111	
270	3	3	205	2	-	60	112	
110	2	2	88	-	-	20	113	
52	-	1	38	1	-	12	114	
100	-	-	70	-	1	29	115	
1 921	14	87	1 671	24	2	137	116	
201	-	-	134	-	2	65	117	
146	1	-	101	1	-	44	118	
69	-	1	50	-	1	17	119	
91	2	-	50	1	1	39	120	
69	-	-	58	1	-	10	121	
139	4	-	107	-	-	32	122	
242	1	1	175	1	-	65	123	
101	-	-	72	1	1	27	124	
128	2	1	93	1	-	33	125	
82	-	1	62	2	-	17	126	
47	1	-	38	-	-	9	127	
60	1	1	48	-	-	11	128	
1 715	11	96	1 458	30	33	98	129	
144	-	1	101	-	-	42	130	
42	-	-	29	-	-	13	131	
214	1	-	159	2	-	53	132	
673	11	8	596	2	5	62	133	
82	1	-	56	1	-	25	134	
45	2	-	32	-	1	12	135	
207	1	2	168	1	-	36	136	
39 530	364	1 119	30 772	507	462	6 670	53	
								54
380	3	-	315	-	1	64	001	
151	3	2	116	-	-	33	002	
140	-	-	107	-	-	33	003	
67	2	-	49	-	-	18	004	
123	2	1	98	1	-	23	005	
143	5	1	94	-	1	47	006	
95	1	-	77	1	-	17	007	
18	-	-	17	-	-	1	008	
192	3	1	135	-	-	56	009	
198	-	-	137	1	-	60	010	
139	-	1	108	-	1	29	011	
215	2	-	162	3	-	50	012	
48	-	-	30	-	-	18	013	
601	7	1	418	2	-	180	014	
81	-	-	57	2	-	22	015	
55	1	-	46	-	-	9	016	
216	1	-	176	-	1	39	017	
64	2	-	54	-	-	10	018	
1 486	12	46	1 265	2	-	173	019	
567	8	3	457	1	-	106	020	
439	2	-	349	2	-	88	022	
178	3	1	126	-	-	51	023	
325	5	4	227	1	-	93	024	
35	-	-	26	-	1	8	025	
17	-	-	14	-	-	3	026	
37	-	-	26	-	-	11	027	
37	-	-	21	-	-	16	032	
886	3	49	678	14	3	142	033	
66	1	1	61	-	-	4	034	
108	2	-	80	-	-	28	035	
768	4	5	609	4	-	150	036	
81	-	-	60	-	-	21	037	
119	-	-	105	-	-	14	038	
6	-	-	4	-	-	2	039	
12	-	-	10	-	-	2	040	
198	5	-	162	-	-	36	041	
573	20	4	474	2	-	93	042	
113	4	-	76	-	-	37	043	
119	1	-	105	-	-	14	045	
418	2	17	247	5	3	146	046	
30	-	-	28	-	-	2	048	
50	-	-	38	1	-	11	050	

GEMEINDESTATISTIK DER

SCHL. NR.	GEMEINDE	SONSTIGE GEBÄUDE MIT WOHNRAUM				UNTERKUNFTE MIT WOHNRAUM			
		INSGESAMT	DARIN WOHNUNGEN		INSGESAMT	DARIN SONSTIGE WOHN-EINHEITEN			
			ANZAHL	DAR. BEWOHNTE WOHNUNGEN 2)		ANZAHL	DAR. BEW. SONST. WOHN-EINHEITEN 2)		
				WOHNUNGEN	DARIN PERSONEN		SONSTIGE WOHN- EINHEITEN	DARIN PERSONEN	
		15	16	17	18	19	20	21	22
052	HORSTEDT	15	21	20	64	-	-	-	-
054	HUDE	1	1	1	1	-	-	-	-
055	HUMPTUP	22	27	27	77	-	-	-	-
056	HUSUM, STADT	188	274	254	566	9	12	9	16
057	IMMENSTEDT	5	6	6	18	-	-	-	-
059	JOLDELUND	2	2	2	7	6	6	-	-
061	KAMPEN(SYLT)	21	23	23	72	21	21	-	-
062	KARLUM	6	6	6	13	-	-	-	-
063	KATHARINENHEERD	4	4	4	12	-	-	-	-
065	KLANXBUELL	10	12	10	35	1	1	-	-
068	KLIXBUELL	15	19	19	58	-	-	-	-
070	KOLDENBUETTEL	14	14	13	36	-	-	-	-
071	KOLKERHEIDE	-	-	-	-	-	-	-	-
072	KOTZENBUELL	2	2	2	6	-	-	-	-
073	LADELUND	44	52	51	153	-	-	-	-
074	LANGENESS	3	3	3	9	-	-	-	-
075	LANGENHORN	50	54	49	154	1	1	1	2
076	LECK	69	91	87	193	2	2	2	3
077	LEXGAARD	-	-	-	-	1	1	-	-
078	LIST	19	27	25	80	1	1	-	-
079	LOEMENSTEDT	13	14	14	42	-	-	-	-
080	LUETJENHOLM	3	3	3	8	-	-	-	-
083	MIDLUM	12	12	12	24	-	-	-	-
084	MILDSTEDT	14	15	15	40	1	1	-	-
085	NEBEL	13	20	19	44	-	-	-	-
086	NEUKIRCHEN	10	12	12	34	8	9	2	2
087	NIEBLUM	8	8	8	28	-	-	-	-
088	NIEBUELL, STADT	116	158	152	389	25	26	1	3
089	NORDDORF	28	32	31	98	1	1	-	-
090	NORDERFRIEDRICHSKOOG	10	10	10	46	4	4	-	-
091	NORDSTRAND	42	49	45	132	-	-	-	-
092	NORSTEDT	3	3	3	14	14	14	-	-
093	OCKHOLM	9	10	9	26	1	1	-	-
094	OEVENUM	6	7	7	22	-	-	-	-
095	OLDENSWORT	8	8	7	28	-	-	-	-
096	OLDERSBEK	7	7	7	30	2	2	-	-
097	OLDERUP	8	8	8	27	-	-	-	-
098	OLDSUM	7	8	8	29	-	-	-	-
099	OSTENFELD(HUSUM)	8	9	9	34	-	-	-	-
100	OSTERHEVER	4	5	5	13	1	1	-	-
101	OSTER-OHRSTEDT	5	7	7	27	1	1	-	-
103	PELLWORM	42	44	43	134	-	-	-	-
104	POPPENBUELL	4	4	4	9	10	10	-	-
105	RAMSTEDT	3	3	2	5	2	2	-	-
106	RANTRUM	11	16	16	47	2	2	2	3
107	RANTUM(SYLT)	2	3	3	6	-	-	-	-
108	REUSSENKOEGE	11	12	10	42	9	9	1	2
109	RISUM-LINDHOLM	66	77	71	220	-	-	-	-
110	RODENAES	5	5	5	14	3	3	2	5
113	SANKT PETER-ORDING	54	59	57	164	1	1	-	-
115	SCHOBUELL	14	15	15	42	16	16	1	1
116	SCHWABSTEDT	17	19	18	52	4	4	1	1
118	SCHWESING	10	12	12	37	-	-	-	-
119	SEETH	9	9	9	28	1	1	-	-
120	SIMONSBERG	9	13	12	34	-	-	-	-
121	SOENNEBUELL	1	1	1	3	13	13	-	-
123	SOLLWITT	4	5	5	12	-	-	-	-
124	SPRAKEBUELL	2	3	3	7	-	-	-	-
125	STADUM	3	3	3	9	-	-	-	-
126	STEDESAND	5	6	6	16	-	-	-	-
128	STRUCKUM	3	3	3	11	1	1	-	-
129	SUEDERENDE	-	-	-	-	-	-	-	-
130	SUEDERHOEFFT	-	-	-	-	-	-	-	-
131	SUEDERLUEGUM	17	19	19	50	-	-	-	-
132	SUEDERMARSCH	1	1	1	4	-	-	-	-
133	SYLT-OST	41	88	65	151	1	1	1	2
134	TATING	29	30	27	87	17	17	2	4
135	TETENBUELL	12	12	11	37	1	1	-	-
136	TINNINGSTEDT	3	4	4	8	-	-	-	-
138	TOENNING, STADT	45	54	54	167	-	-	-	-
140	TUEMLAUER KOOG	13	14	14	45	2	4	3	6
141	UELVEBUELL	18	20	20	55	-	-	-	-
142	UPHUSUM	6	6	6	13	1	1	-	-
143	UTERSUM	5	5	3	10	-	-	-	-
144	VIOEL	38	42	41	129	1	1	-	-
145	VOLLERWIEK	5	5	5	18	-	-	-	-
146	VOLLSTEDT	-	-	-	-	1	1	-	-
148	WELT	3	3	3	8	-	-	-	-
149	WENNINGSTEDT(SYLT)	15	20	18	43	-	-	-	-
150	WESTERHEVER	2	2	2	7	22	22	1	3

2) OHNE FREIZEITWOHNUNGEN / FREIZEITWOHN-EINHEITEN; OHNE WOHN-EINHEITEN, FUER DIE KEINE ANGABEN ZUM HAUSHALT / ZUR PERSON VORLIEGEN.

GEBÄUDE- UND WOHNUNGSZÄHLUNG

GEBÄUDE MIT WOHNRAUM								SCHL. NR.
INSGESAMT	DAR. MIT HEIZUNG DURCH SONNENENERGIE ODER WÄRMEPUMPE	DAVON (V. SP. 23) MIT						
		FERN- BLOCKHEIZUNG	ZENTRALHEIZUNG	ETAGENHEIZUNG		EINZEL- ODER MEHRRaum- OFENHEIZUNG		
				FUER ALLE	NICHT FUEER ALLE			
				WOHNEINHEITEN				
23	24	25	26	27	28	29		
172	4	1	138	1	-	32	052	
63	1	1	55	-	-	7	054	
253	1	2	215	-	-	36	055	
5 267	49	241	4 362	104	99	461	056	
172	3	-	126	1	-	45	057	
179	1	-	134	-	-	45	059	
595	4	8	488	4	-	95	061	
77	1	-	58	1	-	18	062	
65	-	-	51	-	-	14	063	
234	5	2	198	1	-	33	065	
268	4	-	223	2	-	43	068	
248	7	4	194	1	-	49	070	
23	-	-	17	-	-	6	071	
61	-	-	52	-	-	9	072	
305	1	2	252	-	-	51	073	
70	-	-	36	-	-	34	074	
954	6	4	718	1	1	230	075	
1 811	19	127	1 524	9	3	148	076	
19	-	-	14	-	-	5	077	
661	5	7	326	8	1	319	078	
165	-	3	125	2	-	35	079	
83	1	-	65	1	-	17	080	
121	1	-	90	-	-	31	083	
757	18	9	644	3	3	98	084	
401	6	2	316	-	-	83	085	
383	4	2	320	3	1	57	086	
354	2	-	262	1	-	91	087	
2 002	25	69	1 718	16	6	193	088	
217	7	2	173	1	1	40	089	
18	-	-	9	-	-	9	090	
982	8	11	660	3	-	308	091	
113	1	-	76	-	-	37	092	
151	-	-	122	-	-	29	093	
150	2	-	113	1	-	36	094	
427	1	-	328	-	-	99	095	
151	4	1	121	-	-	29	096	
105	-	-	82	-	-	23	097	
195	1	-	157	-	-	38	098	
383	9	-	309	1	-	73	099	
106	-	-	86	-	-	20	100	
181	3	1	155	-	-	25	101	
557	8	4	367	4	-	182	103	
96	3	-	76	-	-	20	104	
130	1	1	89	-	-	40	105	
381	12	1	265	4	-	111	106	
188	1	1	138	-	3	46	107	
121	1	-	99	-	-	22	108	
1 006	11	3	885	3	-	115	109	
162	-	1	134	1	-	26	110	
1 467	7	34	1 125	6	8	294	113	
607	15	4	537	2	-	64	115	
391	3	5	304	4	-	78	116	
228	6	1	183	1	1	42	118	
180	1	2	133	-	-	45	119	
280	3	1	194	-	-	85	120	
60	-	-	45	-	-	15	121	
76	-	-	43	-	-	33	123	
69	1	-	52	-	-	17	124	
253	3	3	218	-	-	32	125	
250	4	-	207	-	-	43	126	
277	2	1	210	-	-	66	128	
56	-	1	48	-	-	7	129	
8	-	-	6	-	-	2	130	
640	12	7	519	3	1	110	131	
40	-	-	29	-	-	11	132	
2 067	20	46	1 746	17	3	255	133	
383	4	-	277	1	1	104	134	
315	2	1	214	1	-	99	135	
68	2	-	57	1	-	10	136	
1 547	10	25	1 251	17	17	237	138	
45	-	-	41	-	-	4	140	
112	1	-	65	-	-	47	141	
132	1	1	99	-	-	32	142	
172	6	3	134	-	-	35	143	
357	8	3	283	-	1	70	144	
82	-	1	55	1	-	25	145	
41	1	-	33	-	-	8	146	
86	-	-	62	-	-	24	148	
755	4	33	631	10	9	72	149	
80	1	-	49	-	-	31	150	

SCHL. NR.	GEMEINDE	SONSTIGE GEBÄUDE MIT WOHNRAUM				UNTERKÜNFTE MIT WOHNRAUM			
		INSGESAMT	DARIN WOHNUNGEN			INSGESAMT	DARIN SONSTIGE WOHN-EINHEITEN		
			ANZAHL	DAR. BEWOHNTE WOHNUNGEN 2)			ANZAHL	DAR. BEW. SONST. WOHN-EINHEITEN 2)	
				WOHNUNGEN	DARIN PERSONEN			SONSTIGE WOHN- EINHEITEN	DARIN PERSONEN
		15	16	17	18	19	20	21	22
151	WESTERLAND,STADT	82	237	218	420	13	32	20	40
152	WESTER-OHRSTEDT	10	12	12	30	-	-	-	-
154	WESTRE	2	2	2	6	1	1	1	1
156	WINNERT	14	18	18	62	1	1	1	1
157	WISCH	5	7	7	15	1	1	-	-
158	WITSUM	-	-	-	-	-	-	-	-
159	WITTBK	8	9	9	29	1	1	-	-
160	WITTDUEN	17	25	25	62	5	5	-	-
161	WITZWORT	16	16	16	46	1	1	1	1
162	WOBBENBUELL	2	2	2	9	-	-	-	-
163	WRIXUM	5	5	4	9	-	-	-	-
164	WYK AUF FOEHR,STADT	53	79	77	193	5	5	1	1
165	GALMSBUELL	17	22	22	79	2	4	3	3
166	EMMELSBUELL-HORSBUELL	24	25	23	69	2	2	2	5
167	ENGE-SANDE	13	15	15	42	1	1	-	-
KREIS 054		2 107	2 748	2 611	7 108	275	303	63	113
55 OSTHOLSTEIN									
001	AHRENSBOEK	66	95	94	256	4	8	6	9
002	ALTENKREMPE	4	4	4	19	-	-	-	-
004	BAD SCHWARTAU,STADT	79	150	149	361	4	7	7	22
005	BANNESDORF AUF FEHMARN	13	14	14	30	24	24	1	4
006	BESCHENDORF	5	5	5	16	-	-	-	-
007	BOSAU	34	38	35	99	9	9	-	-
008	BURG AUF FEHMARN,STADT	50	67	67	160	3	3	1	3
010	DAHME	31	86	41	98	20	20	1	1
011	DAMLOS	5	11	11	37	-	-	-	-
012	EUTIN,STADT	129	205	192	463	7	13	10	12
014	GOEHL	4	5	5	9	1	1	1	1
015	GREMERSDORF	7	10	10	24	1	1	1	1
016	GROEMITZ	116	194	163	407	70	71	1	2
017	GROSSENBRODE	16	23	16	44	100	101	2	4
018	GRUBE	8	12	12	26	5	5	1	1
020	HARMSDORF	2	2	2	4	1	1	-	-
021	HEILIGHENHAFEN,STADT	85	114	108	254	15	40	32	66
022	HERINGSORF	4	4	4	10	34	34	-	-
023	KABELHORST	6	8	8	21	-	-	-	-
024	KASSEEDORF	24	26	26	84	3	3	-	-
025	KELLENHUSEN(OSTSEE)	25	33	32	84	6	6	-	-
026	LANDKIRCHEN AUF FEHM.	13	15	14	37	21	21	2	4
027	LENSAHN	46	60	55	140	8	9	8	20
028	MALENTE	113	163	159	413	12	16	10	13
029	MANHAGEN	-	-	-	-	-	-	-	-
031	NEUKIRCHEN	6	8	8	12	30	30	-	-
032	NEUSTADT IN HOLST.,ST.	65	86	81	200	12	42	34	67
033	OLDENBURG IN HOLST.,ST	72	116	112	265	11	11	-	-
035	RATEKAU	60	89	88	230	9	9	4	9
036	RIEPSDORF	12	12	11	38	1	1	-	-
037	SCHASHAGEN	13	15	15	48	33	33	2	4
038	SCHOENWALDE AM BUNGSB.	60	73	70	236	1	1	1	1
039	SIERKSDORF	13	16	16	53	26	26	2	5
040	STOCKELSDORF	70	124	122	289	3	3	2	4
041	SUESEL	36	44	44	135	3	3	1	1
042	TIMMENDORFER STRAND	78	132	107	270	92	109	29	52
043	WANGELS	29	31	31	109	27	27	-	-
044	SCHARBEUTZ	68	88	86	248	142	147	12	23
045	WESTFEHMARN	18	18	18	40	7	7	2	6
KREIS 055		1 485	2 196	2 035	5 269	745	842	173	335
56 PINNEBERG									
001	APPEN	20	33	33	86	4	6	6	7
002	BARMSTEDT,STADT	69	97	95	238	4	11	10	15
003	BEVERN	24	32	31	92	1	1	1	1
004	BILSEN	10	15	15	45	-	-	-	-
005	BOENNINGSTEDT	26	41	40	116	3	6	6	16
006	BOKEL	23	24	24	78	-	-	-	-
008	BOKHOLT-HANREDDER	19	22	22	82	-	-	-	-
009	BORSTEL-HOHENRADEN	21	24	23	75	-	-	-	-
010	BRANDE-HOERNERKIRCHEN	20	36	36	92	-	-	-	-
011	BULLENKUHLEN	13	17	17	54	-	-	-	-
013	ELLERBEK	12	22	22	47	2	2	2	4
014	ELLERHOOP	21	27	25	74	-	-	-	-
015	ELMSHORN,STADT	124	259	250	574	11	16	16	31
016	GROSS NORDENDE	7	7	6	24	-	-	-	-

2) OHNE FREIZEITWOHNUNGEN / FREIZEITWOHN-EINHEITEN; OHNE WOHN-EINHEITEN, FUER DIE KEINE ANGABEN ZUM HAUSHALT / ZUR PERSON VORLIEGEN.

GEBÄUDE- UND WOHNUNGSZÄHLUNG

GEBÄUDE MIT WOHNRAUM									SCHL. NR.
INSGESAMT	DAR. MIT HEIZUNG DURCH SONNENENERGIE ODER WÄRMEPUMPE	DAVON (V. SP. 23) MIT							
		FERN- BLOCKHEIZUNG	ZENTRALHEIZUNG	ETAGENHEIZUNG		EINZEL- ODER MEHRRAUM- OFENHEIZUNG			
				FÜR ALLE	NICHT FÜR ALLE				
				WOHNEINHEITEN					
23	24	25	26	27	28	29			
2 217	4	133	1 811	24	47	202	151		
260	4	3	198	4	1	54	152		
117	-	-	83	-	-	34	154		
199	2	1	156	1	-	41	156		
33	-	-	28	-	-	5	157		
29	3	-	25	-	1	3	158		
221	2	-	175	-	-	46	159		
223	8	15	165	-	2	41	160		
312	3	3	216	1	-	92	161		
135	7	-	104	-	-	31	162		
172	4	-	140	1	1	30	163		
1 349	11	7	1 170	7	1	164	164		
226	1	2	191	1	-	32	165		
406	3	1	308	4	-	93	166		
320	5	3	255	-	-	62	167		
48 520	519	987	38 484	326	223	8 500	54		
								55	
1 942	17	12	1 493	17	10	410	001		
301	6	-	186	1	1	113	002		
4 134	24	135	3 532	78	80	309	004		
842	5	21	502	1	1	317	005		
154	-	-	123	1	-	30	006		
1 015	14	4	666	2	1	342	007		
1 680	13	21	1 276	5	12	366	008		
465	3	12	335	4	3	111	010		
175	-	1	121	2	-	51	011		
3 675	28	131	3 049	68	73	354	012		
283	1	2	169	-	-	112	014		
430	5	6	285	1	1	137	015		
2 071	7	54	1 449	17	24	527	016		
678	1	9	386	6	2	275	017		
312	1	3	218	1	4	86	018		
216	2	1	140	2	1	72	020		
2 166	16	94	1 609	22	6	435	021		
394	-	3	219	3	7	162	022		
118	-	-	88	-	-	30	023		
380	3	1	265	2	3	109	024		
399	-	14	317	4	-	64	025		
808	6	4	435	6	2	361	026		
1 131	2	27	872	7	11	214	027		
2 578	19	44	2 218	23	18	275	028		
126	-	-	75	3	-	48	029		
436	2	7	214	3	2	210	031		
3 057	15	111	2 418	72	49	407	032		
2 345	18	116	1 808	25	4	392	033		
3 365	23	63	2 818	45	14	425	035		
305	1	4	185	1	1	114	036		
633	3	4	383	4	4	238	037		
589	7	6	450	2	-	131	038		
474	1	37	287	4	2	144	039		
3 504	13	52	3 003	48	45	356	040		
1 218	10	14	888	6	1	309	041		
2 290	8	43	1 764	45	54	384	042		
673	7	4	439	-	1	229	043		
2 857	19	81	2 233	42	32	469	044		
730	9	5	400	4	1	320	045		
48 949	309	1 146	37 318	577	470	9 438	55		
								56	
912	13	27	789	8	4	84	001		
1 992	11	73	1 692	32	47	148	002		
130	-	2	111	1	-	16	003		
173	1	2	155	1	-	15	004		
856	10	56	717	13	6	64	005		
136	2	-	104	-	-	32	006		
341	6	3	313	8	1	16	008		
461	8	4	418	4	2	33	009		
292	4	2	250	2	3	35	010		
79	-	-	70	1	-	8	011		
1 196	11	17	1 082	7	3	87	013		
292	1	-	252	2	-	38	014		
7 726	49	490	6 119	206	205	706	015		
124	4	3	110	-	-	11	016		

GEMEINDESTATISTIK DER

SCHL. NR.	GEMEINDE	SONSTIGE GEBÄUDE MIT WOHNRAUM				UNTERKUNFTE MIT WOHNRAUM			
		INSGESAMT	DARIN WOHNUNGEN			INSGESAMT	DARIN SONSTIGE WOHN-EINHEITEN		
			ANZAHL	DAR. BEMOHNTE WOHNUNGEN 2)			ANZAHL	DAR. BEM. SONST. WOHN-EINHEITEN 2)	
				WOHNUNGEN	DARIN PERSONEN			SONSTIGE WOHN- EINHEITEN	DARIN PERSONEN
15	16	17	18	19	20	21	22		
017	GROSS OFFENSETH-ASPERN	15	23	21	59	-	-	-	-
018	HALSTENBEK	29	58	58	130	8	8	7	10
019	HASELAU	15	18	18	63	-	-	-	-
020	HASELDORF	25	32	30	88	-	-	-	-
021	HASLOH	9	10	10	39	1	1	1	4
022	HEEDE	17	21	20	46	-	-	-	-
023	HEIDGRABEN	13	24	24	58	2	2	2	2
024	HEIST	17	17	17	45	9	9	9	14
025	HELGOLAND	84	106	100	275	3	19	18	21
026	HEMDINGEN	45	53	53	171	-	-	-	-
027	HETLINGEN	9	11	9	24	1	1	1	1
028	HOLM	21	40	39	100	7	7	7	17
029	KLEIN NORDENDE	13	15	15	43	5	5	5	8
030	KL.OFFENSETH-SPARRIESH	35	39	38	123	-	-	-	-
031	KOELLN-REISIEK	22	30	28	87	-	-	-	-
032	KUMMERFELD	11	17	17	41	1	1	-	-
033	KURZENMOOR	18	21	21	83	3	3	1	1
034	LANGELN	6	7	7	20	1	1	1	1
035	LUTZHORN	26	38	37	118	-	-	-	-
036	MOORREGE	19	25	25	59	9	13	11	36
037	NEUENDEICH	15	17	17	64	1	1	1	1
038	OSTERHORN	5	7	7	20	-	-	-	-
039	PINNEBERG,STADT	111	230	223	515	6	21	15	18
040	PRISDORF	10	14	14	39	5	5	3	6
041	QUICKBORN,STADT	76	103	102	268	11	12	7	17
042	RAA-BESENBEK	20	26	26	80	1	1	-	-
043	RELLINGEN	52	87	87	196	9	28	27	41
044	SCHENEFELD,STADT	58	120	119	279	4	13	11	14
045	SEESTERMUEHE	17	22	22	56	1	1	-	-
046	SEETH-EKHOLT	25	32	32	99	-	-	-	-
047	TANGSTEDT	19	23	23	66	2	2	2	5
048	TORNESCH	46	61	59	161	2	6	6	6
049	UETERSEN,STADT	98	177	174	441	5	9	9	12
050	WEDEL (HOLSTEIN),STADT	121	255	240	467	9	26	26	30
051	WESTERHORN	16	17	17	48	-	-	-	-
KREIS 056		1 547	2 452	2 388	6 148	131	237	211	339

57 PLOEN

001	ASCHEBERG (HOLSTEIN)	34	40	39	113	1	1	-	-
002	BARMISSEN	1	1	1	3	-	-	-	-
003	BARSBEK	6	8	8	23	-	-	-	-
004	BEHRENSDORF (OSTSEE)	11	12	12	40	16	16	1	6
005	BELAU	9	9	9	21	5	5	-	-
006	BENDFELD	-	-	-	-	-	-	-	-
007	BLEKENDORF	19	26	26	84	1	1	-	-
008	BOENEBUETTEL	25	38	38	101	-	-	-	-
009	BOESDORF	9	9	9	28	3	3	1	2
010	BOKSEE	7	8	7	19	-	-	-	-
011	BOTHKAMP	9	11	11	37	-	-	-	-
012	BRODERSDORF	2	3	3	8	-	-	-	-
013	DANNAU	6	9	9	26	1	1	-	-
015	DESAU	8	13	13	36	-	-	-	-
016	DOBERSDORF	7	7	7	28	2	2	-	-
017	DOERNICK	4	8	8	26	-	-	-	-
018	FAHREN	5	5	4	11	1	1	1	2
020	FIEFBERGEN	2	2	2	5	1	1	-	-
021	GIEKAU	23	29	29	98	1	1	-	-
022	GREBIN	10	12	12	43	1	1	1	3
023	GROSSBARKAU	-	-	-	-	1	1	1	3
024	GROSSHARRIE	15	20	20	60	-	-	-	-
025	HEIKENDORF	29	48	48	114	6	6	1	1
026	HELMSTORF	3	3	3	16	1	1	1	1
027	HOEGSDORF	3	3	3	11	1	1	-	-
028	HOEHNDORF	1	1	-	-	-	-	-	-
029	HOHENFELDE	11	15	13	30	97	97	-	-
030	HOHWACHT (OSTSEE)	25	26	26	69	9	9	-	-
031	HONIGSEE	5	6	6	16	-	-	-	-
032	KALUEBBE	6	6	6	29	4	4	3	3
033	KIRCHBARKAU	3	3	3	8	-	-	-	-
034	KIRCHNUECHEL	3	3	2	7	-	-	-	-
035	KLAMP	7	7	7	30	6	6	-	-
036	KLAUSDORF	15	20	19	54	4	4	3	5
037	KLEIN BARKAU	6	7	7	27	-	-	-	-
038	KLETKAMP	1	1	1	6	-	-	-	-
039	KOEHN	14	18	18	51	14	14	-	-
040	KROKAU	5	6	6	24	-	-	-	-
041	KRUMMBEK	1	1	1	3	-	-	-	-

2) OHNE FREIZEITWOHNUNGEN / FREIZEITWOHN-EINHEITEN: OHNE WOHN-EINHEITEN, FUER DIE KEINE ANGABEN ZUM HAUSHALT / ZUR PERSON VORLIEGEN.

GEBÄUDE- UND WOHNUNGSZÄHLUNG

GEBÄUDE MIT WOHNRAUM									SCHL. NR.
INSGESAMT	DAR. MIT HEIZUNG DURCH SONNENENERGIE ODER WÄRMEPUMPE	DAVON (V. SP. 23) MIT					EINZEL- ODER MEHRRAUM- OFENHEIZUNG		
		FERN- BLOCKHEIZUNG	ZENTRALHEIZUNG	ETAGENHEIZUNG					
				FUER ALLE	NICHT FUER ALLE				
				WOHNEINHEITEN					
23	24	25	26	27	28	29			
61	1	-	49	-	-	12	017		
3 405	19	114	3 065	41	15	170	018		
292	3	-	241	1	1	49	019		
443	1	10	377	1	4	51	020		
775	4	30	645	8	3	89	021		
181	5	-	149	-	1	31	022		
543	3	3	478	6	2	54	023		
651	6	9	569	5	2	66	024		
618	-	603	3	-	-	12	025		
369	1	1	331	1	-	36	026		
350	3	3	304	3	-	40	027		
697	8	6	637	5	1	48	028		
728	5	14	643	5	4	62	029		
560	2	9	477	1	1	72	030		
584	6	9	527	10	1	37	031		
445	7	13	356	4	2	70	032		
244	7	-	219	1	-	24	033		
120	2	-	108	-	-	12	034		
169	-	-	136	1	1	31	035		
1 026	6	13	892	9	6	106	036		
123	4	-	101	-	-	22	037		
84	-	-	73	-	-	11	038		
6 606	32	386	5 367	121	247	485	039		
465	5	7	428	3	-	27	040		
4 287	41	224	3 667	47	26	323	041		
152	1	-	125	-	-	27	042		
3 370	27	118	2 930	34	23	265	043		
2 973	17	134	2 518	44	47	230	044		
262	2	1	219	5	-	37	045		
170	2	-	143	1	-	26	046		
429	3	7	382	4	2	34	047		
2 419	25	46	2 037	20	13	303	048		
3 702	31	161	2 998	61	48	434	049		
5 488	28	164	4 835	72	101	316	050		
285	9	3	238	-	3	41	051		
57 786	436	2 767	48 449	799	825	4 946	56		
								57	
714	6	7	524	2	2	179	001		
55	1	-	45	-	-	10	002		
147	-	-	98	1	3	45	003		
200	2	2	120	1	-	77	004		
138	5	-	80	2	-	56	005		
63	-	-	30	1	-	32	006		
474	2	3	315	5	-	151	007		
444	9	5	386	-	-	53	008		
361	11	2	274	2	-	83	009		
104	2	-	83	1	-	20	010		
85	2	-	45	1	-	39	011		
76	2	1	62	1	-	12	012		
131	2	1	87	1	-	42	013		
222	4	3	181	4	1	33	015		
326	5	3	256	1	-	66	016		
80	1	-	65	2	-	13	017		
43	-	-	30	-	-	13	018		
108	1	-	85	-	-	23	020		
300	-	-	214	3	2	81	021		
311	8	1	219	3	3	85	022		
53	-	-	38	1	-	14	023		
136	2	-	105	1	-	30	024		
2 014	19	69	1 712	26	41	166	025		
88	2	1	66	1	-	20	026		
115	-	1	68	-	-	46	027		
111	1	-	75	-	-	36	028		
386	1	1	137	-	1	247	029		
380	4	10	252	3	15	100	030		
93	3	-	70	2	-	21	031		
146	1	1	96	2	1	46	032		
225	6	-	180	5	1	39	033		
67	1	1	41	-	-	25	034		
173	1	-	145	-	-	28	035		
1 416	9	59	1 211	11	5	130	036		
77	-	-	57	1	-	19	037		
38	-	-	21	3	4	10	038		
237	4	2	150	5	-	80	039		
75	-	1	53	2	1	18	040		
92	-	1	74	-	-	17	041		

SCHL. NR.	GEMEINDE	SONSTIGE GEBÄUDE MIT WOHNRAUM				UNTERKÜNFTE MIT WOHNRAUM			
		INSGESAMT	DARIN WOHNUNGEN			INSGESAMT	DARIN SONSTIGE WOHN-EINHEITEN		
			ANZAHL	DAR. BEMOHNTE WOHNUNGEN 2)			ANZAHL	DAR. BEN. SONST. WOHN-EINHEITEN 2)	
				WOHNUNGEN	DARIN PERSONEN			SONSTIGE WOHN- EINHEITEN	DARIN PERSONEN
		15	16	17	18	19	20	21	22
042	KUEHREN	7	8	8	26	1	1	-	-
043	LABOE	21	31	31	64	9	9	5	8
044	LAMMERSHAGEN	-	-	-	-	-	-	-	-
045	LEBRÄDE	12	15	15	52	-	-	-	-
046	LEHMKUHLN	20	23	22	67	-	-	-	-
047	LOEPTIN	5	6	6	23	1	1	1	2
048	LUETJENBURG,STADT	45	75	72	152	-	-	-	-
049	LUTTERBEK	1	1	1	4	-	-	-	-
050	MARTENSRÄDE	8	9	9	32	-	-	-	-
051	MOENKEBERG	10	17	17	40	-	-	-	-
052	MUCHELN	2	2	2	9	1	1	1	2
053	NEHMEN	2	4	4	11	2	2	-	-
054	NETTELSEE	5	6	6	21	-	-	-	-
055	PANKER	40	47	47	175	2	2	-	-
056	PASSADE	2	3	3	9	3	3	1	2
057	PLOEN,STADT	96	156	148	337	6	6	5	12
058	POHNSDORF	7	7	7	33	1	3	3	3
059	POSTFELD	5	6	6	15	-	-	-	-
060	PRASDORF	1	1	1	4	-	-	-	-
062	PREETZ,STADT	97	170	167	380	1	1	-	-
063	PROBSTEIERHAGEN	13	21	21	62	2	4	4	5
064	RAISDORF	23	28	27	74	1	1	1	2
065	RANTZAU	8	9	9	36	-	-	-	-
066	RASTORF	13	14	14	44	3	3	3	4
067	RATHJENS DORF	7	7	7	25	-	-	-	-
068	RENDSDORF	31	37	37	118	1	1	1	1
069	RUHWINKEL	16	21	21	68	-	-	-	-
070	SCHELLHORN	17	19	19	50	-	-	-	-
071	SCHILLSDORF	35	43	42	124	-	-	-	-
072	SCHLESEN	4	4	4	12	-	-	-	-
073	SCHOENBERG(HOLSTEIN)	36	47	46	134	125	128	6	14
074	SCHOENKIRCHEN	20	26	25	60	-	-	-	-
076	SCHWARTBUCK	10	10	10	29	-	-	-	-
077	SELENT	7	8	8	28	-	-	-	-
078	STAKENDORF	8	9	8	26	-	-	-	-
079	STEIN	5	7	7	20	2	2	-	-
080	STOLPE	10	10	10	38	-	-	-	-
081	STOLTENBERG	1	1	1	2	-	-	-	-
082	TROENDEL	5	10	10	23	-	-	-	-
083	TASDORF	2	3	3	6	-	-	-	-
084	WAHLSTORF	7	8	7	25	-	-	-	-
085	WANKENDORF	20	29	28	67	3	4	4	12
086	WARNAU	2	2	2	6	-	-	-	-
087	WENDTORF	1	1	1	4	-	-	-	-
088	WISCH	8	8	8	17	145	145	4	6
089	WITTMOLDT	2	2	1	5	1	1	-	-
090	FARGAU-PRATJAU	6	6	6	21	-	-	-	-
KREIS 057		1 053	1 421	1 390	3 883	486	494	52	99
58 RENDSBURG-ECKERNFÖRDE									
001	ACHTERWEHR	5	7	7	12	-	-	-	-
002	AHLEFELD	7	8	8	31	-	-	-	-
003	ALT DUVENSTEDT	27	34	34	100	3	4	4	10
004	ALTENHOF	3	4	4	17	2	2	-	-
005	ALTENHOLZ	16	27	27	60	1	2	2	4
007	ARPSDORF	2	3	3	7	-	-	-	-
008	ASCHEFFEL	4	4	4	14	-	-	-	-
009	AUKRUG	27	42	40	98	2	2	2	8
010	BARGSTALL	9	13	13	38	-	-	-	-
011	BARGSTEDT	24	29	29	101	2	3	3	3
012	BARKELSBY	6	8	8	18	1	1	1	2
013	BELDORF	7	7	7	25	-	-	-	-
014	BENDORF	6	7	7	28	-	-	-	-
015	BERINGSTEDT	7	7	6	26	-	-	-	-
016	BISSEE	2	2	2	6	-	-	-	-
017	BISTENSEE	3	3	3	10	-	-	-	-
018	BLUMENTHAL	4	4	3	7	1	1	1	2
019	BOEHNHUSEN	6	9	9	32	1	2	2	2
021	BOKEL	16	17	17	65	-	-	-	-
022	BORDES HOLM	25	37	37	88	1	1	1	1
023	BORG DORF-SEEDORF	6	6	6	20	1	1	1	1
024	BORGSTEDT	13	14	14	35	-	-	-	-
025	BORNHOLT	11	11	11	43	1	1	-	-
026	BOVENAU	7	10	10	27	2	2	1	4
027	BRAMMER	5	6	5	14	-	-	-	-
028	BREDENBEK	1	1	1	6	1	1	1	1
029	BREI HOLZ	11	12	12	34	-	-	-	-

2) OHNE FREIZEITWOHNUNGEN / FREIZEITWOHN-EINHEITEN; OHNE WOHN-EINHEITEN, FÜR DIE KEINE ANGABEN ZUM HAUSHALT / ZUR PERSON VORLIEGEN.

GEBÄUDE- UND WOHNUNGSZÄHLUNG

GEBÄUDE MIT WOHNRAUM								SCHL. NR.
INSGESAMT	DAR. MIT HEIZUNG DURCH SONNENERGIE ODER WÄRMEPUMPE	DAVON (V. SP. 23) MIT						
		FERN- BLOCKHEIZUNG	ZENTRALHEIZUNG	ETAGENHEIZUNG		EINZEL- ODER MEHRRAUM- OFENHEIZUNG		
				FUER ALLE	NICHT FUER ALLE			
				WOHNEINHEITEN				
23	24	25	26	27	28	29		
141	3	2	105	2	1	31	042	
1 102	6	26	905	19	14	138	043	
101	-	-	43	3	-	55	044	
153	-	4	92	1	-	56	045	
339	1	1	264	7	1	66	046	
65	-	-	50	-	-	15	047	
1 213	20	48	996	9	7	153	048	
87	1	-	51	-	1	35	049	
198	2	2	136	-	-	60	050	
864	8	14	759	8	13	70	051	
155	1	1	93	1	-	60	052	
101	-	-	78	-	-	23	053	
107	1	-	90	1	-	16	054	
378	-	2	246	2	1	127	055	
64	-	1	48	-	-	15	056	
2 014	20	101	1 667	41	26	179	057	
103	2	-	77	-	-	26	058	
107	1	1	79	1	-	26	059	
98	-	-	68	-	-	30	060	
3 533	22	112	2 979	46	40	356	062	
458	4	5	356	3	1	93	063	
1 633	18	76	1 421	4	4	128	064	
90	-	-	67	-	-	23	065	
223	-	3	165	-	-	55	066	
143	-	-	114	1	-	28	067	
208	4	1	147	1	-	59	068	
246	1	3	170	2	1	70	069	
437	1	4	374	5	2	52	070	
246	-	1	166	-	2	77	071	
124	2	-	93	2	-	29	072	
1 418	20	32	931	17	3	435	073	
1 385	12	38	1 144	25	32	146	074	
193	1	-	134	-	-	59	076	
293	4	4	238	6	-	45	077	
138	-	-	81	1	1	55	078	
217	6	1	172	1	-	43	079	
317	6	-	214	1	-	102	080	
88	1	-	57	-	-	31	081	
100	2	-	68	1	-	31	082	
109	6	-	90	1	-	18	083	
134	1	-	96	2	-	36	084	
616	4	3	484	2	2	125	085	
96	1	-	78	-	-	18	086	
244	5	1	181	2	3	57	087	
337	-	2	108	2	-	225	088	
66	3	1	43	1	-	21	089	
192	1	-	129	3	-	60	090	
30 978	308	665	23 897	318	235	5 863	57	
							58	
262	3	1	184	3	1	73	001	
51	1	-	37	1	-	13	002	
427	13	9	338	1	1	78	003	
74	-	-	50	2	-	22	004	
2 239	10	640	1 481	15	5	98	005	
72	-	-	49	-	-	23	007	
219	3	-	176	1	-	42	008	
912	13	31	742	8	2	129	009	
43	2	-	28	-	-	15	010	
194	1	-	145	-	-	49	011	
408	15	8	306	4	3	87	012	
107	-	-	77	-	1	29	013	
147	-	-	100	-	-	47	014	
238	3	4	164	1	1	68	015	
49	-	-	41	-	-	8	016	
72	4	-	62	-	-	10	017	
195	4	1	160	1	-	33	018	
84	-	-	57	1	-	24	019	
189	2	-	138	2	-	49	021	
1 760	21	62	1 347	24	15	312	022	
81	3	1	59	1	-	20	023	
316	7	3	269	2	-	42	024	
61	-	-	41	-	-	20	025	
261	6	1	169	3	-	88	026	
111	-	1	85	-	-	25	027	
291	5	1	226	4	1	59	028	
366	6	4	271	3	-	88	029	

GEMEINDESTATISTIK DER

SCHL. NR.	GEMEINDE	SONSTIGE GEBÄUDE MIT WOHNRAUM				UNTERKÜNFTE MIT WOHNRAUM			
		INSGESAMT	DARIN WOHNUNGEN			INSGESAMT	DARIN SONSTIGE WOHN-EINHEITEN		
			ANZAHL	DAR. BEWOHNTE WOHNUNGEN 2)			ANZAHL	DAR. BEW. SONST. WOHN-EINHEITEN 2)	
				WOHNUNGEN	DARIN PERSONEN			SONSTIGE WOHN-EINHEITEN	DARIN PERSONEN
		15	16	17	18	19	20	21	22
030	BREKENDORF	12	14	14	44	8	8	1	4
031	BRINJAHE	7	7	7	30	-	-	-	-
032	BRODEBSBY	9	9	9	33	18	18	1	3
033	BRUEGGE	9	9	9	26	-	-	-	-
034	BUEDELSORF	41	65	63	132	1	1	1	3
035	BUENSORF	7	11	11	37	26	26	-	-
036	CHRISTIANSHOLM	14	17	17	45	-	-	-	-
037	DAENISCHENHAGEN	18	24	23	63	1	2	2	10
038	DAETGEN	3	5	5	13	-	-	-	-
039	DAMENDORF	3	3	3	11	-	-	-	-
040	DAMP	9	13	12	27	59	59	1	2
042	DOERPHOF	5	6	6	20	-	-	-	-
043	ECKERNFOERDE,STADT	147	227	224	485	1	1	-	-
044	EHNDORF	13	18	18	47	-	-	-	-
045	EISENDORF	2	2	2	5	4	4	2	3
046	ELLERDORF	4	4	4	13	-	-	-	-
047	ELSDORF-WESTERMUEHLEN	13	16	15	46	-	-	-	-
048	EMBUEHREN	5	5	5	20	-	-	-	-
049	EMKENDORF	29	32	31	94	4	4	2	2
050	FELDE	10	13	13	38	15	15	4	12
051	FELM	12	13	12	42	-	-	-	-
052	FLECKEBY	10	12	11	30	-	-	-	-
053	FLINTBEK	25	32	31	92	3	6	6	8
054	FOCKBEK	40	61	56	155	2	2	2	3
055	FRIEDRICHSGRABEN	2	2	2	5	-	-	-	-
056	FRIEDRICHSHOLM	13	14	14	41	-	-	-	-
057	GAMMELBY	6	8	8	28	-	-	-	-
058	GETTORF	23	32	32	84	2	2	2	8
059	GNUTZ	45	51	51	151	1	1	1	1
061	GOKELS	8	9	8	15	5	5	-	-
062	GRAUEL	2	2	2	7	-	-	-	-
063	GREVENKRUG	5	5	5	19	-	-	-	-
064	GROSS BUCHWALD	5	6	6	18	-	-	-	-
065	GROSS VOLLSTEDT	11	11	9	29	1	1	1	1
066	GROSS WITTENSEE	11	13	12	37	25	25	1	4
067	GUEBY	20	29	26	66	2	2	2	3
068	HAALE	7	7	7	21	2	2	2	3
069	HABY	8	8	8	18	-	-	-	-
070	HAMDORF	10	12	12	34	-	-	-	-
071	HAMWEDDEL	5	5	5	20	1	1	1	2
072	HANERAU-HADEMARSCHEN	37	47	44	110	2	4	4	8
073	HASSMOOR	7	7	7	26	-	-	-	-
074	HEINKENBORSTEL	1	1	1	4	-	-	-	-
075	HOERSTEN	2	2	1	4	-	-	-	-
076	HOFFELD	2	3	3	5	-	-	-	-
077	HOHENNESTEDT	62	101	98	246	16	16	-	-
078	HOHN	24	29	28	97	1	3	3	8
080	HOLTSEE	16	19	19	56	1	1	-	-
081	HOLZBUNGE	3	4	4	15	-	-	-	-
082	HOLZDORF	19	23	22	57	1	1	-	-
083	HUETTEN	4	4	4	13	-	-	-	-
084	HUMMELFELD	2	4	4	15	3	3	-	-
085	JAHRSDORF	5	5	5	14	-	-	-	-
086	JEVENSTEDT	40	55	54	158	4	4	2	2
087	KARBY	6	7	7	19	1	1	-	-
088	KLEIN WITTENSEE	8	10	10	30	-	-	-	-
089	KOENIGSHUEGEL	8	9	9	24	-	-	-	-
090	KOSEL	13	15	15	49	45	45	-	-
091	KROGASPE	7	10	10	29	-	-	-	-
092	KRONSHAGEN	35	57	56	123	6	15	11	12
093	KRUMMWISCH	7	11	11	23	-	-	-	-
094	LANGWEDDEL	19	24	24	56	41	42	5	11
096	LINDAU	26	34	34	119	-	-	-	-
097	LOHE-FOEHRDEN	15	20	20	65	-	-	-	-
098	LOOP	2	2	2	6	-	-	-	-
099	LOOSE	5	8	8	29	-	-	-	-
100	LUETJENWESTEDT	17	18	18	58	-	-	-	-
101	LUHNSTEDT	7	8	8	24	-	-	-	-
102	GOOSEFELD	6	7	6	20	-	-	-	-
103	MEEZEN	6	7	7	20	5	5	-	-
104	MELSDORF	10	11	11	39	1	1	1	3
105	MIELKENDORF	10	11	11	34	1	1	1	1
106	MOEREL	3	3	3	14	-	-	-	-
107	MOLFSEE	12	16	16	35	2	2	2	3
108	MUEHBROOK	4	4	4	16	-	-	-	-
109	NEGENHARRIE	9	11	11	35	-	-	-	-
110	NEUDORF-BORNSTEIN	11	13	13	44	1	1	1	3
111	NEU DUVENSTEDT	4	4	4	20	-	-	-	-
112	NEUMITTENBEK	4	7	6	14	-	-	-	-
113	NIEENBORSTEL	11	14	13	46	1	1	-	-

2) OHNE FREIZEITWOHNUNGEN / FREIZEITWOHN-EINHEITEN; OHNE WOHN-EINHEITEN, FUER DIE KEINE ANGABEN ZUM HAUSHALT / ZUR PERSON VORLIEGEN.

GEBÄUDE- UND WOHNUNGSZÄHLUNG

GEBÄUDE MIT WOHNRAUM							
INSGESAMT	DAR. MIT HEIZUNG DURCH SONNENENERGIE ODER WÄRMEPUMPE	DAVON (V. SP. 23) MIT					SCHL. NR.
		FERN- BLOCKHEIZUNG	ZENTRALHEIZUNG	ETAGENHEIZUNG		EINZEL- ODER MEHRRAUM- OFENHEIZUNG	
				FUER ALLE	NICHT FUER ALLE		
				WOHNEINHEITEN			
23	24	25	26	27	28	29	
256	5	3	170	-	1	82	030
50	-	1	33	1	-	15	031
229	-	2	124	2	-	101	032
239	5	1	184	-	2	52	033
2 273	11	101	1 871	47	54	200	034
251	2	6	98	4	1	142	035
74	-	-	54	-	-	20	036
741	8	18	642	9	1	71	037
120	2	1	96	2	-	21	038
105	1	-	67	-	1	37	039
574	2	26	208	2	1	337	040
207	-	1	146	5	-	55	042
4 417	27	407	3 317	104	124	465	043
130	1	-	104	1	-	25	044
70	2	-	47	1	-	22	045
116	-	1	82	-	-	33	046
372	3	6	291	3	-	72	047
68	-	-	46	-	-	22	048
400	2	1	307	1	-	91	049
538	7	5	389	5	-	139	050
276	-	-	220	1	-	55	051
451	8	-	369	4	2	76	052
1 662	12	40	1 276	13	8	325	053
1 506	24	23	1 327	10	2	144	054
15	-	-	13	-	-	2	055
112	4	4	91	-	-	17	056
136	1	1	101	-	-	34	057
1 455	24	89	1 113	19	13	221	058
299	1	2	243	1	-	53	059
192	3	2	125	1	-	64	061
76	-	-	53	-	-	23	062
63	-	-	40	-	-	23	063
84	2	-	71	-	-	13	064
205	5	1	158	1	-	45	065
292	8	1	233	4	-	54	066
131	1	2	95	-	-	34	067
148	3	-	95	-	1	52	068
108	2	-	94	-	-	14	069
340	3	-	267	1	-	72	070
109	-	3	81	-	-	25	071
938	6	22	759	1	-	156	072
71	-	1	50	-	-	20	073
61	-	-	45	-	-	16	074
18	-	-	14	-	-	4	075
39	-	-	23	-	-	16	076
1 209	7	18	1 016	17	18	140	077
519	8	11	433	4	1	70	078
307	3	2	273	1	-	31	080
93	4	-	77	-	-	16	081
250	3	1	188	-	-	61	082
53	1	-	40	-	-	13	083
70	-	-	48	1	-	21	084
75	-	-	44	-	1	30	085
753	9	11	590	5	4	143	086
196	2	-	146	-	-	50	087
41	1	1	31	-	-	9	088
43	-	-	22	-	-	21	089
437	7	4	255	1	1	176	090
129	2	4	101	1	-	23	091
2 582	19	181	2 122	72	48	159	092
164	4	-	126	-	-	38	093
454	5	1	289	5	3	156	094
335	6	3	241	1	-	90	096
128	8	-	93	2	-	33	097
61	-	-	41	1	1	18	098
222	2	-	153	1	-	68	099
176	-	-	115	-	-	61	100
114	1	-	86	1	-	27	101
153	5	2	124	-	-	27	102
124	-	1	72	-	-	51	103
384	15	2	337	3	-	42	104
286	3	1	239	1	-	45	105
54	1	-	45	-	-	9	106
1 469	27	65	1 302	7	1	94	107
139	-	-	114	1	1	23	108
93	1	-	70	-	-	23	109
244	6	2	194	-	-	48	110
44	1	-	30	-	-	14	111
322	5	4	275	3	-	40	112
175	3	-	120	-	-	55	113

GEMEINDESTATISTIK DER

SCHL. NR.	GEMEINDE	SONSTIGE GEBÄUDE MIT WOHNRAUM				UNTERKUNFTE MIT WOHNRAUM			
		INSGESAMT	DARIN WOHNUNGEN			INSGESAMT	DARIN SONSTIGE WOHN-EINHEITEN		
			ANZAHL	DAR. BEWOHNTE WOHNUNGEN 2)			ANZAHL	DAR. BEW. SONST. WOHN-EINHEITEN 2)	
				WOHNUNGEN	DARIN PERSONEN			SONSTIGE WOHN- EINHEITEN	DARIN PERSONEN
15	16	17	18	19	20	21	22		
115	NINDORF	13	13	13	38	1	1	-	-
116	NOER	8	10	9	28	2	2	-	-
117	NORTORF,STADT	68	126	124	265	3	4	4	7
118	NUEBBEL	10	13	12	31	1	2	1	4
119	OLDENBUETTEL	9	11	11	35	4	4	2	2
120	OLDENHÜTTEN	4	4	4	20	1	1	1	1
121	OSDORF	14	19	19	68	1	1	1	2
122	OSTENFELD (RENSBURG)	7	7	6	20	-	-	-	-
123	OSTERBY	2	3	3	9	1	1	1	2
124	OSTERROENFELD	18	26	25	76	3	4	3	8
125	OSTERSTEDT	5	6	6	19	-	-	-	-
126	OTTENDORF	4	5	5	18	1	1	1	4
127	OWSCHLAG	27	36	35	112	1	1	1	1
128	PADENSTEDT	7	12	12	37	-	-	-	-
129	PRINZENMOOR	3	3	3	6	-	-	-	-
130	QUARNBEK	7	7	7	27	2	2	2	5
131	RADE B. HOHENWESTEDT	-	-	-	-	-	-	-	-
132	RADE B. RENDSBURG	1	2	2	11	19	19	1	2
133	REESDORF	2	2	2	9	-	-	-	-
134	REMMELS	4	4	4	16	1	1	-	-
135	RENSBURG,STADT	205	353	330	739	4	8	7	10
136	RICKERT	6	7	7	18	1	1	-	-
137	RIESEBY	11	12	12	45	3	3	2	5
138	RODENBEK	7	7	7	19	1	1	1	1
139	RUMOHR	6	8	7	13	-	-	-	-
140	SCHACHT-AUDORF	26	33	33	82	28	28	2	5
141	SCHIERENSEE	10	10	10	30	1	2	2	6
142	SCHINKEL	8	8	8	25	1	1	1	2
143	SCHMALSTEDE	3	3	3	12	-	-	-	-
144	SCHOENBEK	5	7	7	18	-	-	-	-
145	SCHOENHORST	1	1	1	1	1	1	1	2
146	SCHUELLDORF	8	11	11	37	1	1	-	-
147	SCHUELP B. NORTORF	6	6	6	20	1	7	7	8
148	SCHUELP B. RENDSBURG	6	7	7	21	-	-	-	-
150	SCHWEDENECK	30	40	39	134	17	18	2	3
151	SEEFELD	8	9	9	35	1	1	-	-
152	SEHESTEDT	11	13	13	40	3	3	2	4
153	SOEREN	5	4	4	12	-	-	-	-
154	SOPHIENHAMM	15	17	17	46	-	-	-	-
155	STAFSTEDT	5	5	4	12	1	1	1	2
156	STEENFELD	12	12	12	42	1	1	1	2
157	STRANDE	7	10	10	25	5	5	-	-
158	TACKESDORF	1	1	1	2	1	1	-	-
159	TAPPENDORF	3	3	3	14	1	1	-	-
160	TECHELSDORF	2	2	2	7	-	-	-	-
161	THADEN	2	2	2	11	1	1	1	2
162	THUMBY	11	13	13	30	3	3	-	-
163	TIMMASPE	9	11	11	35	1	1	1	4
164	TODENBUETTEL	4	4	4	12	1	1	-	-
165	TUETTENDORF	9	9	8	33	-	-	-	-
166	WAABS	15	22	20	51	102	102	3	7
167	WAPELFELD	11	13	13	39	6	6	-	-
168	WARDER	7	7	7	15	93	93	5	12
169	WASBEK	10	13	13	46	3	3	-	-
170	WATTENBEK	6	8	8	13	1	1	1	2
171	WESTENSEE	12	18	18	47	3	3	2	2
172	WESTERROENFELD	13	20	20	51	-	-	-	-
173	WINDEBY	11	13	13	34	-	-	-	-
174	WINNEMARK	7	10	10	25	1	1	-	-
KREIS 058		2 124	2 870	2 791	7 650	660	697	139	275
59 SCHLESWIG-FLENSBURG									
001	ALT BENNEBEK	6	6	6	18	-	-	-	-
002	ARNIS,STADT	6	15	15	26	-	-	-	-
005	BERGENHUSEN	19	21	19	47	-	-	-	-
006	BOEL	6	9	9	24	3	3	-	-
008	BOEKLUND	9	10	9	26	-	-	-	-
009	BOERM	6	7	7	21	-	-	-	-
010	BOLLINGSTEDT	18	18	18	69	9	9	-	-
011	BOREN	2	3	3	6	5	5	-	-
012	BORGMEDEL	5	5	5	16	12	12	1	1
014	BREBEL	2	4	3	8	-	-	-	-
016	BRODESBY	3	4	4	12	32	32	-	-
018	BUSDORF	8	10	10	22	2	2	2	4
019	DANNEWERK	12	19	18	50	-	-	-	-
020	DOERPSTEDT	12	13	13	45	6	6	-	-
021	DOLLROTTFELD	-	-	-	-	-	-	-	-

2) OHNE FREIZEITWOHNUNGEN / FREIZEITWOHN-EINHEITEN; OHNE WOHN-EINHEITEN, FUER DIE KEINE ANGABEN ZUM HAUSHALT / ZUR PERSON VORLIEGEN.

GEBÄUDE- UND WOHNUNGSZÄHLUNG

GEBÄUDE MIT WOHNRAUM								SCHL. NR.
INSGESAMT	DAR. MIT HEIZUNG DURCH SONNENENERGIE ODER WÄRMEPUMPE	DAVON (V. SP. 23) MIT						
		FERN- BLOCKHEIZUNG	ZENTRALHEIZUNG	ETAGENHEIZUNG		EINZEL- ODER MEHRRAUM- OFENHEIZUNG		
				FUER ALLE	NICHT FUER ALLE			
				WOHNEINHEITEN				
23	24	25	26	27	28	29		
160	2	-	124	-	-	36	115	
247	3	1	163	2	-	81	116	
1 555	11	63	1 286	20	29	157	117	
395	5	6	335	2	-	52	118	
89	1	-	57	1	-	31	119	
37	-	-	30	-	-	7	120	
483	5	1	376	4	1	101	121	
131	1	2	111	-	-	18	122	
217	4	3	180	2	1	31	123	
944	17	14	796	3	3	128	124	
176	1	-	104	1	-	71	125	
203	8	1	174	3	-	25	126	
790	31	5	650	6	2	127	127	
238	1	-	166	4	-	68	128	
53	-	3	41	-	-	9	129	
481	4	4	374	2	3	98	130	
24	1	-	19	-	-	5	131	
68	1	-	56	-	-	12	132	
28	-	-	19	-	-	9	133	
135	2	1	111	-	-	23	134	
5 644	27	425	4 350	177	187	505	135	
253	5	9	223	5	-	16	136	
561	4	5	398	4	2	152	137	
139	5	1	110	1	1	26	138	
210	3	-	174	-	-	36	139	
1 087	11	14	895	13	16	149	140	
114	1	-	88	2	-	24	141	
251	5	4	193	3	-	51	142	
62	1	-	46	-	-	16	143	
59	-	4	41	-	-	14	144	
92	-	-	68	-	-	24	145	
154	1	-	132	-	-	22	146	
181	3	4	151	1	1	24	147	
256	1	3	216	1	-	36	148	
778	7	10	434	5	-	329	150	
106	1	1	69	-	-	36	151	
200	1	-	137	-	-	63	152	
43	-	1	33	-	-	9	153	
98	3	-	71	1	-	26	154	
113	-	1	87	-	-	25	155	
119	-	1	77	1	-	40	156	
447	12	13	366	4	5	59	157	
26	-	-	22	-	-	4	158	
84	6	1	63	-	-	20	159	
51	-	-	35	2	-	14	160	
87	-	-	64	-	-	23	161	
170	1	1	109	-	1	59	162	
255	-	1	215	-	-	39	163	
302	4	2	215	3	-	82	164	
250	6	3	191	3	-	53	165	
462	1	3	263	9	3	184	166	
78	-	1	55	-	-	22	167	
207	1	4	112	2	-	89	168	
532	4	10	447	2	2	71	169	
550	6	14	464	3	5	64	170	
449	6	-	321	4	1	123	171	
1 051	13	13	906	7	10	115	172	
315	11	3	237	2	1	72	173	
158	1	3	107	1	-	47	174	
63 592	715	2 511	48 843	754	596	10 888	58	
							59	
83	-	-	67	2	-	14	001	
122	1	2	94	-	1	25	002	
235	1	-	172	1	1	61	005	
201	2	2	119	3	-	77	006	
360	6	2	297	1	-	60	008	
199	1	-	162	1	-	36	009	
390	11	-	269	3	-	118	010	
333	1	1	209	3	1	119	011	
230	4	3	118	3	1	105	012	
89	1	-	53	-	-	36	014	
308	5	5	108	3	-	192	016	
434	8	2	376	4	2	50	018	
275	5	-	226	-	1	48	019	
176	1	-	129	1	-	46	020	
81	2	-	51	-	-	30	021	

GEMEINDESTATISTIK DER

SCHL. NR.	GEMEINDE	SONSTIGE GEBAEUDE MIT WOHNRAUM				UNTERKUFNTE MIT WOHNRAUM			
		INSGESAMT	DARIN WOHNUNGEN			INSGESAMT	DARIN SONSTIGE WOHN-EINHEITEN		
			ANZAHL	DAR. BEWOHNTE WOHNUNGEN 2)			ANZAHL	DAR. BEW. SONST. WOHN-EINHEITEN 2)	
				WOHNUNGEN	DARIN PERSONEN			SONSTIGE WOHN- EINHEITEN	DARIN PERSONEN
		15	16	17	18	19	20	21	22
022	EKENIS	-	-	-	-	1	1	-	-
023	ELLINGSTEDT	13	17	17	50	-	-	-	-
024	ERFDE	31	35	34	119	1	1	1	1
026	FAHRDORF	3	3	3	8	-	-	-	-
032	GELTORF	3	4	4	12	-	-	-	-
033	GOLTOFT	-	-	-	-	-	-	-	-
034	GROEDERSBY	2	4	4	6	1	1	-	-
035	GROSS RHEIDE	13	15	15	58	-	-	-	-
037	HAVETOFT	6	8	7	26	-	-	-	-
038	HAVETOFTLOIT	6	9	9	21	-	-	-	-
039	HOLLINGSTEDT	13	14	14	47	-	-	-	-
041	HUESBY	12	12	12	31	-	-	-	-
042	IDSTEDT	5	5	5	16	-	-	-	-
043	JAGEL	6	7	7	23	-	-	-	-
044	JUEBEK	21	27	26	76	1	1	1	1
045	KAPPELN,STADT	88	126	122	274	15	21	8	10
047	KIESBY	3	3	3	5	-	-	-	-
049	KLAPPHOLZ	10	13	13	44	1	1	-	-
050	KLEIN BENNEBEK	19	24	24	78	-	-	-	-
051	KLEIN RHEIDE	5	7	7	22	-	-	-	-
053	KROPP	30	44	44	138	5	5	5	10
055	LOIT	1	2	2	10	-	-	-	-
056	LOTTORF	2	4	4	9	1	1	-	-
057	LUERSCHAU	13	20	19	48	1	1	-	-
058	MEGGERDORF	26	29	29	109	-	-	-	-
060	MOHRKIRCH	5	6	6	19	1	1	-	-
062	NEUBEREND	6	6	5	18	-	-	-	-
063	NORDERBRARUP	2	2	2	6	-	-	-	-
064	NORDERSTAPEL	14	16	15	53	-	-	-	-
065	NOTTFELD	2	2	2	9	-	-	-	-
067	OERSBERG	5	5	5	11	1	1	-	-
068	RABENKIRCHEN-FAULUECK	3	4	4	10	1	1	-	-
069	RUEDE	2	3	3	6	-	-	-	-
070	RUEGGE	2	3	3	5	-	-	-	-
071	SATRUP	33	43	43	135	1	1	1	6
072	SAUSTRUP	-	-	-	-	-	-	-	-
073	SCHAAALBY	8	8	8	25	7	7	-	-
074	SCHEGGEROTT	1	1	1	2	-	-	-	-
075	SCHLESWIG,STADT	183	364	359	813	12	37	36	65
076	SCHNARUP-THUMBY	8	9	9	30	1	1	-	-
077	SCHUBY	10	13	13	38	1	1	1	1
078	SELK	6	10	10	29	2	2	1	2
079	SILBERSTEDT	13	16	16	53	22	22	2	2
080	STEINFELD	8	11	11	33	-	-	-	-
081	STOLK	9	10	10	27	-	-	-	-
082	STRUXDORF	4	3	3	8	-	-	-	-
083	SUEDERBRARUP	39	58	57	140	1	1	-	-
084	SUEDERFAHRENSTEDT	3	4	4	7	3	3	-	-
085	SUEDERSTAPEL	12	13	13	38	1	1	-	-
086	TAASTEDT	4	5	5	13	-	-	-	-
087	TETENHUSEN	11	13	13	43	1	1	1	1
088	TIELEN	6	6	6	19	1	1	1	3
090	TOLK	8	11	11	26	1	1	-	-
092	TREIA	14	18	18	59	-	-	-	-
093	UELSBY	3	4	2	3	1	1	-	-
094	ULSNIS	7	8	7	21	2	2	-	-
095	WAGERSROTT	3	4	4	14	1	1	-	-
096	WOHLDE	6	6	6	18	-	-	-	-
097	TWEDT	-	-	-	-	-	-	-	-
098	NUEBEL	2	5	5	20	-	-	-	-
101	TASTRUP	3	3	3	5	-	-	-	-
102	AHNEBY	1	1	1	1	-	-	-	-
103	AUSACKER	1	2	2	6	-	-	-	-
105	BOEXLUND	-	-	-	-	-	-	-	-
106	DOLLERUP	6	10	10	27	2	2	2	2
107	EGGEBEK	9	10	9	33	-	-	-	-
109	ESGRUS	6	8	7	22	-	-	-	-
112	GELTING	15	16	14	32	4	4	2	4
113	GLUECKSBURG(OSTSEE),ST	38	60	58	157	14	14	3	4
115	GROSSENWIEHE	23	28	28	65	-	-	-	-
116	GROSSOLT	14	18	15	49	1	1	-	-
118	GRUNDHOF	3	4	4	12	-	-	-	-
119	HANDEWITT	28	37	37	101	1	1	1	1
120	HARRISLEE	34	61	61	147	2	8	8	20
121	HASSELBERG	2	2	2	6	2	4	4	8
123	HOERUP	20	24	23	79	-	-	-	-
124	HOLT	1	1	1	2	-	-	-	-
126	HUERUP	3	7	7	20	-	-	-	-
127	HUSBY	14	21	21	53	-	-	-	-
128	JANNEBY	6	7	7	22	-	-	-	-

2) OHNE FREIZEITWOHNUNGEN / FREIZEITWOHN-EINHEITEN; OHNE WOHN-EINHEITEN, FUER DIE KEINE ANGABEN ZUM HAUSHALT / ZUR PERSON VORLIEGEN.

GEBÄUDE- UND WOHNUNGSZÄHLUNG

GEBÄUDE MIT WOHNRAUM									SCHL. NR.
INSGESAMT	DAR. MIT HEIZUNG DURCH SONNENENERGIE ODER WÄRMEPUMPE	DAVON (V. SP. 23) MIT							
		FERN- BLOCKHEIZUNG	ZENTRALHEIZUNG	ETAGENHEIZUNG		EINZEL- ODER MEHRRAUM- OFENHEIZUNG			
				FÜR ALLE	NICHT FÜR ALLE				
				WOHNEINHEITEN					
23	24	25	26	27	28	29			
88	1	-	52	1	-	35	022		
221	8	-	155	-	1	65	023		
552	4	-	445	2	1	104	024		
525	20	16	460	-	1	48	026		
79	3	-	70	-	-	9	032		
63	-	-	48	-	-	15	033		
85	1	-	49	-	-	36	034		
218	4	1	181	1	2	33	035		
219	3	-	163	-	1	55	037		
249	2	-	172	1	-	76	038		
253	1	1	188	-	-	64	039		
165	2	-	137	1	-	27	041		
240	6	1	194	1	-	44	042		
226	3	-	183	1	1	41	043		
552	21	25	414	3	-	110	044		
2 424	30	208	1 721	14	3	478	045		
65	1	-	39	-	-	26	047		
99	-	-	66	-	1	32	049		
155	1	-	133	-	-	22	050		
87	-	-	67	1	-	19	051		
1 089	15	25	961	11	2	90	053		
77	-	-	52	1	-	24	055		
56	-	-	40	-	-	16	056		
235	5	-	188	-	-	47	057		
195	3	3	149	-	-	43	058		
312	3	-	217	-	-	95	060		
294	13	-	254	1	-	39	062		
143	4	-	92	-	-	51	063		
243	1	1	193	3	-	46	064		
41	1	1	26	-	-	14	065		
90	-	-	53	-	1	36	067		
217	1	1	158	-	-	58	068		
89	-	-	52	-	-	37	069		
69	2	-	40	-	-	29	070		
892	13	28	661	3	4	196	071		
62	-	-	43	-	-	19	072		
395	9	-	319	-	1	75	073		
115	1	-	60	1	-	54	074		
5 394	25	233	4 302	186	253	420	075		
175	2	-	111	2	-	62	076		
641	13	10	520	4	-	107	077		
238	14	1	191	3	1	42	078		
489	9	5	365	1	-	118	079		
195	1	-	133	-	-	62	080		
234	6	1	163	-	-	70	081		
214	5	-	137	-	-	77	082		
948	14	11	734	5	1	197	083		
118	2	2	88	1	1	26	084		
326	4	7	290	6	-	23	085		
224	7	-	146	1	-	77	086		
235	5	-	186	1	1	47	087		
94	-	-	61	-	-	33	088		
274	7	1	201	1	-	71	090		
403	6	2	340	1	-	60	092		
126	-	-	75	-	1	50	093		
291	1	3	165	1	2	120	094		
79	-	-	51	-	-	28	095		
168	-	-	132	-	1	35	096		
140	2	-	90	-	1	49	097		
334	3	1	269	3	2	59	098		
104	1	-	83	-	1	20	101		
57	1	-	37	-	-	20	102		
157	1	-	116	1	-	40	103		
27	-	-	24	-	-	3	105		
272	6	1	193	2	-	76	106		
447	10	8	367	1	-	71	107		
289	-	-	178	2	-	109	109		
587	4	1	382	1	3	200	112		
1 485	13	440	834	10	2	199	113		
606	17	1	524	2	-	79	115		
463	10	2	349	3	1	108	116		
269	5	1	202	2	-	64	118		
1 260	35	8	1 100	5	1	146	119		
1 891	13	1 167	604	5	3	112	120		
265	2	-	189	-	1	73	121		
154	1	1	131	1	-	21	123		
49	-	-	35	-	-	14	124		
295	6	1	233	2	1	58	126		
494	13	15	383	1	1	94	127		
124	4	-	82	1	1	40	128		

SCHL. NR.	GEMEINDE	SONSTIGE GEBÄUDE MIT WOHNRAUM				UNTERKUFENFTE MIT WOHNRAUM			
		INSGESAMT	DARIN WOHNUNGEN			INSGESAMT	DARIN SONSTIGE WOHN-EINHEITEN		
			ANZAHL	DAR. BEWOHNTE WOHNUNGEN 2)			ANZAHL	DAR. BEW. SONST. WOHN-EINHEITEN 2)	
				WOHNUNGEN	DARIN PERSONEN			SONSTIGE WOHN-EINHEITEN	DARIN PERSONEN
		15	16	17	18	19	20	21	22
129	JARDELUND	5	5	4	11	-	-	-	-
131	JERRISHOE	6	8	8	31	-	-	-	-
132	JOERL	8	12	12	37	-	-	-	-
136	KRONSGAARD	3	6	3	12	8	8	1	2
137	LANGBALLIG	1	1	1	4	6	6	-	-
138	LANGSTEDT	4	5	5	16	-	-	-	-
141	MAASBUELL	4	7	7	15	-	-	-	-
142	MAASHOLM	5	6	5	19	17	17	-	-
143	MEDELBY	6	8	8	18	-	-	-	-
144	MEYN	4	6	6	19	-	-	-	-
145	MUNKBRARUP	3	3	3	10	-	-	-	-
147	NIEBY	-	-	-	-	1	1	1	1
148	NIESGRAU	4	4	4	13	1	1	-	-
149	NORDHACKSTEDT	5	8	8	23	-	-	-	-
150	OEVERSEE	5	5	5	11	-	-	-	-
151	OSTERBY	2	2	2	11	-	-	-	-
152	POMMERBY	-	-	-	-	-	-	-	-
153	QUERN	6	7	7	26	3	3	-	-
154	RABEL	2	3	3	6	-	-	-	-
155	RABENHOLZ	1	1	1	4	-	-	-	-
157	RINGSBERG	1	1	1	3	-	-	-	-
158	SCHAFFLUND	9	10	9	31	-	-	-	-
159	SIEVERSTEDT	13	17	17	44	-	-	-	-
161	SOERUP	14	19	19	52	2	3	2	2
162	SOLLERUP	8	11	11	34	-	-	-	-
163	STANGHECK	1	1	1	2	1	1	-	-
164	STEINBERG	11	14	13	34	13	13	-	-
165	STEINBERGKIRCHE	10	17	16	39	2	2	-	-
167	STERUP	11	20	19	67	2	2	-	-
168	STOLTEBUELL	3	3	3	8	7	7	1	3
169	SUEDERHACKSTEDT	8	12	12	34	-	-	-	-
171	TARP	19	22	21	50	1	4	2	7
173	WALLSBUELL	8	9	9	29	-	-	-	-
174	WANDERUP	20	22	22	59	1	1	1	4
176	WEES	4	6	6	17	-	-	-	-
177	WEESBY	28	38	38	106	-	-	-	-
178	WESTERHOLZ	2	3	2	6	10	10	-	-
179	LINDEHITT	26	31	31	106	-	-	-	-
180	JARPLUND-WEDING	19	23	22	64	1	1	1	2
181	SANKELMARK	7	11	10	30	-	-	-	-
182	FREIENWILL	11	14	13	42	-	-	-	-
KREIS 059		1 421	1 987	1 939	5 353	259	302	90	167
60 SEGEBERG									
002	ALVESLOHE	34	40	39	127	-	-	-	-
003	ARMSTEDT	2	2	1	4	-	-	-	-
004	BAD BRAMSTEDT,STADT	52	86	85	195	6	9	9	19
005	BAD SEGEBERG,STADT	124	181	168	399	2	3	3	5
006	BAHRENHOF	1	3	3	3	-	-	-	-
007	BARK	15	16	15	41	-	-	-	-
008	BEBENSEE	3	3	3	13	-	-	-	-
009	BIMOEHLEN	12	14	14	45	1	1	-	-
010	BLUNK	12	15	15	43	-	-	-	-
011	BOOSTEDT	14	15	15	42	3	3	2	3
012	BORNHOEVED	24	34	31	73	11	11	4	8
013	BORSTEL	3	3	3	14	-	-	-	-
014	BUCHHOLZ, FORSTGUTSBEZ.	-	-	-	-	-	-	-	-
015	BUEHNSDORF	3	3	3	8	-	-	-	-
016	DALDORF	12	13	13	54	-	-	-	-
017	DAMSDORF	3	5	5	13	-	-	-	-
018	DREGGERS	-	-	-	-	-	-	-	-
019	ELLERAU	17	23	23	76	2	7	6	7
020	FAHRENKRUG	11	11	10	34	-	-	-	-
021	FOEHRDEN-BARL	4	4	4	13	3	3	-	-
022	FREDESODORF	7	7	7	28	-	-	-	-
023	FUHLENDORF	9	10	10	30	-	-	-	-
024	GESCHENDORF	13	15	15	54	-	-	-	-
025	GLASAU	13	16	16	42	-	-	-	-
026	GOENNEBEK	2	2	2	5	-	-	-	-
027	GROSSENASPE	30	35	33	96	1	1	-	-
028	GROSS KUMMERFELD	17	19	19	47	2	2	1	4
029	GROSS NIENDORF	7	8	8	25	-	-	-	-
030	GROSS ROENNAU	3	3	3	5	-	-	-	-
031	HAGEN	5	6	6	18	-	-	-	-
033	HARDEBEK	2	2	2	4	-	-	-	-
034	HARTENHOLM	14	17	17	44	7	7	2	3
035	HASENKRUG	3	3	3	11	-	-	-	-

2) OHNE FREIZEITWOHNUNGEN / FREIZEITWOHN-EINHEITEN; OHNE WOHN-EINHEITEN, FUER DIE KEINE ANGABEN ZUM HAUSHALT / ZUR PERSON VORLIEGEN.

GEBÄUDE- UND WOHNUNGSZÄHLUNG

GEBÄUDE MIT WOHNRAUM								SCHL. NR.
INSGESAMT	DAR. MIT HEIZUNG DURCH SONNENENERGIE ODER WÄRMEPUMPE	DAVON (V. SP. 23) MIT						
		FERN-, BLOCKHEIZUNG	ZENTRALHEIZUNG	ETAGENHEIZUNG		EINZEL- ODER MEHRRAUM- OFENHEIZUNG		
				FÜR ALLE	NICHT FÜR ALLE			
				WOHN-EINHEITEN				
23	24	25	26	27	28	29		
79	1	1	54	1	-	23	129	
192	2	2	150	-	1	39	131	
193	2	-	136	-	-	57	132	
108	1	1	67	3	-	37	136	
312	3	-	211	2	-	99	137	
207	8	2	167	1	-	37	138	
199	5	-	159	1	-	39	141	
372	5	4	183	8	1	176	142	
220	2	-	192	-	-	28	143	
144	7	-	116	-	-	28	144	
285	8	5	227	3	-	50	145	
75	-	-	46	-	-	29	147	
219	4	-	126	2	-	91	148	
119	2	-	102	-	-	17	149	
530	16	3	443	3	2	79	150	
81	1	-	69	-	-	12	151	
76	-	-	46	-	-	30	152	
424	8	1	306	4	1	112	153	
183	-	-	125	2	1	55	154	
88	1	1	59	-	-	28	155	
112	2	-	86	-	1	25	157	
451	6	1	384	-	1	65	158	
421	8	2	347	4	-	68	159	
1 074	23	17	763	6	6	282	161	
130	1	-	100	-	-	30	162	
102	1	2	50	1	-	49	163	
345	8	2	196	2	-	145	164	
392	5	2	279	2	-	109	165	
416	8	1	293	1	3	118	167	
244	1	1	144	-	1	98	168	
90	-	-	62	-	-	28	169	
897	34	69	716	2	1	109	171	
232	9	1	191	1	-	39	173	
519	13	10	385	-	1	123	174	
413	11	4	350	1	2	56	176	
128	3	-	92	1	-	35	177	
234	6	2	150	2	1	79	178	
534	6	3	428	-	-	103	179	
834	13	35	700	4	-	95	180	
318	4	2	275	3	-	38	181	
344	9	2	261	1	-	80	182	
47 666	746	2 429	34 977	387	328	9 545	59	
							60	
602	11	10	516	3	2	71	002	
105	2	-	74	1	-	30	003	
2 093	27	64	1 720	21	22	266	004	
3 490	30	171	2 955	64	49	251	005	
46	-	-	37	-	-	9	006	
240	2	-	187	-	-	53	007	
187	5	-	153	-	2	32	008	
202	7	2	158	3	-	39	009	
135	3	3	108	-	1	23	010	
959	9	15	819	7	8	110	011	
758	11	5	613	5	3	132	012	
47	1	2	31	-	-	14	013	
-	-	-	-	-	-	-	014	
99	1	-	83	1	-	15	015	
159	1	1	118	1	-	39	016	
65	2	-	57	-	-	8	017	
14	-	-	11	-	-	3	018	
869	13	59	710	6	8	86	019	
357	5	8	305	4	1	39	020	
72	-	-	47	-	-	25	021	
76	-	-	57	1	-	18	022	
108	1	-	87	-	-	21	023	
128	2	1	103	1	-	23	024	
230	1	1	171	-	2	56	025	
122	-	20	68	1	-	33	026	
626	12	5	449	3	-	169	027	
485	12	9	388	3	1	84	028	
170	4	1	140	-	-	29	029	
146	1	1	118	-	-	27	030	
126	5	2	98	1	1	24	031	
132	6	-	88	1	-	43	033	
458	13	5	376	2	-	75	034	
93	1	1	62	1	-	29	035	

GEMEINDESTATISTIK DER

SCHL. NR.	GEMEINDE	SONSTIGE GEBAEUDE MIT WOHNRAUM				UNTERKUENFTE MIT WOHNRAUM			
		INSGESAMT	DARIN WOHNUNGEN			INSGESAMT	DARIN SONSTIGE WOHN-EINHEITEN		
			ANZAHL	DAR. BEWOHNTE WOHNUNGEN 2)			ANZAHL	DAR. BEW. SONST. WOHN-EINHEITEN 2)	
				WOHNUNGEN	DARIN PERSONEN			SONSTIGE WOHN- EINHEITEN	DARIN PERSONEN
15	16	17	18	19	20	21	22		
036	HASENMOOR	9	11	11	32	-	-	-	-
037	HEIDMOOR	17	17	17	63	-	-	-	-
038	HEIDMUEHLEN	12	16	16	52	4	4	1	2
039	HENSTEDT-ULZBURG	69	86	85	230	19	27	22	68
040	HITZHUSEN	10	12	12	37	-	-	-	-
041	HOEGERSDORF	3	8	7	16	-	-	-	-
042	HUETTBLEK	2	2	2	5	-	-	-	-
043	ITZSTEDT	12	20	20	48	-	-	-	-
044	KALTENKIRCHEN,STADT	68	110	101	266	7	12	12	27
045	KATTENDORF	9	12	12	34	-	-	-	-
046	KAYHUDE	12	17	17	47	-	-	-	-
047	KISDORF	26	27	25	78	2	2	1	3
049	KLEIN ROENNAU	5	7	7	16	1	2	2	2
050	KREMS II	8	10	9	26	1	1	-	-
051	KUEKELS	4	6	6	18	-	-	-	-
052	LATENDORF	12	16	15	42	2	2	-	-
053	LEEZEN	25	32	31	90	2	2	1	3
054	LENTFOEHRDEN	15	19	19	63	1	1	-	-
056	MOENKLOH	5	8	8	16	-	-	-	-
057	MOEZEN	4	4	4	19	1	1	1	1
058	NAHE	13	17	17	50	1	1	1	2
059	NEGERNBOETEL	12	13	13	40	1	1	1	1
060	NEHMS	6	6	5	17	1	1	-	-
061	NEUENGOERS	8	9	8	24	-	-	-	-
062	NEVERS DORF	4	5	5	20	1	1	-	-
063	NORDERSTEDT,STADT	177	279	270	648	16	16	14	30
064	NUETZEN	9	9	9	28	1	1	1	1
065	OERING	18	23	22	64	4	4	1	3
066	OERSDORF	4	5	5	14	1	1	1	2
067	PRONSTORF	37	43	40	123	1	1	-	-
068	RICKLING	25	27	24	72	5	7	4	8
069	ROHLSTORF	6	7	6	17	1	1	-	-
070	SCHACKENDORF	-	-	-	-	1	1	-	-
071	SCHIEREN	-	-	-	-	-	-	-	-
072	SCHMALENSEE	6	9	7	17	14	14	-	-
073	SCHMALFELD	17	20	18	74	2	2	2	8
074	SCHWISSEL	3	3	3	8	1	1	1	3
075	SEEDORF	44	50	47	166	1	1	-	-
076	SETH	19	24	22	64	2	2	2	6
077	SIEVERSHUETTEN	5	5	5	20	-	-	-	-
079	STIPSDORF	6	9	9	21	-	-	-	-
080	STOCKSEE	3	3	3	6	16	17	1	1
081	STRUKDORF	2	2	2	5	-	-	-	-
082	STRUVENHUETTEN	11	16	16	45	-	-	-	-
084	STUVENBORN	2	2	2	7	-	-	-	-
085	SUELFELD	37	43	41	123	6	7	3	5
086	TARBEEK	9	9	9	35	-	-	-	-
087	TENSFELD	7	10	10	21	1	1	-	-
088	TODESFELDE	23	27	27	100	-	-	-	-
089	TRAPPENKAMP	11	19	19	70	2	2	2	5
090	TRAVENHORST	8	8	8	21	2	2	1	1
092	WAHLSTEDT,STADT	28	44	43	104	1	1	1	4
093	WAKENDORF I	4	4	4	15	-	-	-	-
094	WAKENDORF II	14	16	15	40	-	-	-	-
095	WEDDELBROOK	15	14	14	51	-	-	-	-
096	WEEDE	12	14	14	41	-	-	-	-
097	WENSIN	8	8	8	22	1	1	-	-
098	WESTERRADE	5	9	9	22	-	-	-	-
099	WIEMERSDORF	14	16	15	42	-	-	-	-
100	WINSIN	3	4	4	7	-	-	-	-
101	WITTENBORN	8	10	10	35	1	1	1	1
102	GROSS GLADEBRUEGGE	16	20	19	55	-	-	-	-
KREIS 060		1 457	1 915	1 842	5 158	162	189	104	236

2) OHNE FREIZEITWOHNUNGEN / FREIZEITWOHN-EINHEITEN; OHNE WOHN-EINHEITEN, FUER DIE KEINE ANGABEN ZUM HAUSHALT / ZUR PERSON VORLIEGEN.

GEBÄUDE- UND WOHNUNGSZÄHLUNG

GEBÄUDE MIT WOHNRAUM								SCHL. NR.
DAVON (V. SP. 23) MIT								
INSGESAMT	DAR. MIT HEIZUNG DURCH SONNENENERGIE ODER WÄRMEPUMPE	FERN- BLOCKHEIZUNG	ZENTRALHEIZUNG	ETAGENHEIZUNG		EINZEL- ODER MEHRRAUM- OFENHEIZUNG		
				FUER ALLE	NICHT FUER ALLE			
				WOHNEINHEITEN				
23	24	25	26	27	28	29		
165	5	4	141	-	-	20	036	
66	2	-	51	-	-	15	037	
203	3	1	151	-	-	51	038	
4 812	51	199	4 048	48	6	511	039	
303	7	4	244	3	-	52	040	
74	4	2	58	1	-	13	041	
93	-	1	74	2	-	16	042	
372	9	1	322	3	-	46	043	
2 474	23	116	2 129	21	9	199	044	
217	15	-	189	1	-	27	045	
276	1	4	225	2	2	43	046	
809	18	7	715	2	-	85	047	
338	7	4	295	1	-	38	049	
92	2	-	70	-	-	22	050	
124	1	-	78	-	-	46	051	
175	-	1	134	1	-	39	052	
407	4	3	305	2	-	97	053	
465	7	5	382	-	-	78	054	
71	3	-	52	-	-	19	056	
106	1	-	80	-	-	26	057	
580	11	-	501	4	2	73	058	
231	8	-	188	1	-	42	059	
161	1	-	116	-	-	45	060	
194	2	-	131	3	-	60	061	
190	4	1	143	1	1	44	062	
13 115	78	1 190	10 882	139	78	826	063	
188	3	2	141	-	1	44	064	
286	5	1	225	3	-	57	065	
229	5	2	194	2	-	31	066	
347	-	-	268	1	1	77	067	
605	10	11	478	4	-	112	068	
264	6	3	199	3	-	59	069	
189	3	1	167	-	-	21	070	
78	-	-	54	1	-	23	071	
130	-	-	99	-	-	31	072	
439	8	9	348	2	-	80	073	
78	-	2	58	-	-	18	074	
546	4	4	389	2	1	150	075	
444	7	1	359	5	1	78	076	
255	7	2	214	2	1	36	077	
47	-	-	35	-	-	12	079	
141	-	-	101	-	-	40	080	
82	-	-	66	-	-	16	081	
250	3	-	206	2	-	42	082	
215	3	1	181	-	-	33	084	
722	11	8	603	-	3	108	085	
55	1	-	34	1	-	20	086	
151	2	-	114	-	-	37	087	
223	4	-	164	-	1	58	088	
938	13	299	531	5	-	103	089	
70	-	-	35	-	-	35	090	
2 007	14	851	982	5	2	167	092	
103	2	-	91	-	1	11	093	
299	7	2	261	2	-	34	094	
220	3	5	159	2	-	54	095	
242	1	-	184	-	-	58	096	
214	2	-	153	-	-	61	097	
117	1	-	102	2	-	13	098	
329	5	4	239	1	-	85	099	
117	4	2	100	-	1	14	100	
207	4	-	171	3	2	31	101	
266	2	1	216	1	-	48	102	
50 605	595	3 140	40 532	414	213	6 306	60	
34	-	-	27	-	-	7	001	
24	-	-	13	1	-	10	002	
50	1	-	39	-	-	11	003	
67	2	-	59	-	-	8	004	
38	-	-	26	-	-	12	005	
173	-	1	131	-	-	41	006	
306	3	22	223	5	2	54	007	
29	-	-	21	-	-	8	008	
67	1	1	59	1	-	5	010	
83	-	2	42	-	-	39	011	
193	1	-	151	1	1	40	012	
39	-	-	31	-	-	8	013	

GEMEINDESTATISTIK DER

SCHL. NR.	GEMEINDE	SONSTIGE GEBAEUDE MIT WOHNRAUM				UNTERKUNFTE MIT WOHNRAUM			
		INSGESAMT	DARIN WOHNUNGEN			INSGESAMT	DARIN SONSTIGE WOHN-EINHEITEN		
			ANZAHL	DAR. BEWOHNTE WOHNUNGEN 2)			ANZAHL	DAR. BEW. SONST. WOHN-EINHEITEN 2)	
				WOHNUNGEN	DARIN PERSONEN			SONSTIGE WOHN- EINHEITEN	DARIN PERSONEN
		15	16	17	18	19	20	21	22
014	BOKHORST	15	18	18	66	-	-	-	-
015	BORSFLETH	8	8	8	25	1	1	-	-
016	BREITENBERG	6	8	8	27	-	-	-	-
017	BREITENBURG	2	2	2	5	-	-	-	-
018	BROKDORF	39	46	43	122	1	1	-	-
019	BROKSTEDT	17	22	21	56	4	4	1	5
020	BUETTEL	10	10	7	28	-	-	-	-
021	CHRISTINENTHAL	1	1	1	2	-	-	-	-
022	DAEGELING	13	13	12	33	-	-	-	-
023	DAMMFLETH	42	44	44	139	1	1	-	-
024	DRAGE	5	6	6	24	-	1	-	-
025	ECKLAK	39	41	39	120	1	1	-	-
026	ELSKOP	12	17	17	44	-	-	-	-
027	ENGELBRECHTSCH WILDN.	9	14	14	39	2	2	1	2
028	FITZBEK	10	10	9	28	2	2	1	1
029	GLUECKSTADT,STADT	76	105	98	235	2	2	1	1
030	GREVENKOP	8	9	9	31	-	-	-	-
031	GRIBBOHM	6	6	6	17	-	-	-	-
033	HADENFELD	8	9	8	21	-	-	-	-
034	HEILIGENSTEDTEN	8	9	9	39	1	1	-	-
035	HEILIGENSTEDTENERKAMP	3	3	3	5	-	-	-	-
036	HENNSTEDT	11	10	9	25	18	18	1	2
037	HERZHORN	16	17	16	62	1	1	1	2
038	HINGS THEIDE	12	13	13	48	-	-	-	-
039	HODORF	7	8	8	31	-	-	-	-
040	HOHENASPE	23	25	25	75	1	4	1	-
041	HOHENFELDE	21	25	25	82	1	1	-	2
042	HOHENLOCKSTEDT	39	61	58	161	3	3	2	3
043	HOLSTENNIENDORF	17	18	16	50	-	-	-	-
044	HORST(HOLSTEIN)	41	55	52	160	3	4	4	14
045	HUJE	14	16	14	41	1	1	-	-
046	ITZEHOE,STADT	176	266	253	598	1	1	1	1
047	KAAS	11	13	13	51	-	-	-	-
048	KAISBORSTEL	8	8	8	28	-	-	-	-
049	KELLINGHUSEN,STADT	69	96	93	231	1	1	1	2
050	KIEBITZREIHE	16	17	17	66	-	-	-	-
052	KLEVE	7	9	9	21	-	-	-	-
053	KOLLMOOR	3	3	3	8	-	-	-	-
054	KREMPDORF	4	4	3	12	-	-	-	-
055	KREMPE,STADT	25	31	30	61	-	-	-	-
056	KREMPERHEIDE	4	6	6	11	-	-	-	-
057	KREMPERMOOR	5	6	6	18	-	-	-	-
058	KRONSMOOR	8	8	8	31	-	-	-	-
059	KRUMMENDIEK	-	-	-	-	-	-	-	-
060	KUDENSEE	10	10	10	26	1	1	1	2
061	LAEGERDORF	11	14	14	38	2	3	3	11
062	LANDRECHT	6	6	6	21	-	-	-	-
063	LANDSCHEIDE	15	17	17	49	1	1	1	2
064	LOCKSTEDT	13	16	14	39	-	-	-	-
065	LOHBARBEK	2	2	2	6	-	-	-	-
066	LOOFT	21	25	25	67	-	-	-	-
067	MEHLBEK	2	2	2	7	-	-	-	-
068	MOORDIEK	7	8	8	28	1	1	1	2
069	MOORDORF	7	8	8	23	-	-	-	-
070	MOORHUSEN	4	4	4	14	-	-	-	-
071	MUEHLENBARBEK	4	4	4	11	1	1	-	-
072	MUENSTERDORF	6	7	7	20	-	-	-	-
073	NEUENBROOK	18	19	19	69	-	-	-	-
074	NEUENDORF B.ELMSHORN	23	26	22	72	-	-	-	-
075	NEUENDORF B.WILSTER	27	29	29	99	-	-	-	-
076	NIENBUETTEL	1	2	2	5	1	1	1	2
077	NORTORF	50	58	57	182	-	-	-	-
078	NUTTELN	12	14	13	36	-	-	-	-
079	OELIXDORF	7	11	11	26	-	-	-	-
080	OESCHBUETTEL	3	3	2	5	1	1	1	1
081	OLDENBORSTEL	6	6	6	18	-	-	-	-
082	OLDENDORF	10	17	16	40	-	-	-	-
083	OTTENBUETTEL	9	10	10	23	-	-	-	-
084	PEISSEN	9	11	11	35	-	-	-	-
085	POESCHENDORF	4	4	4	9	-	-	-	-
086	POYENBERG	7	7	5	13	1	1	-	-
087	PULS	8	8	8	27	-	-	-	-
088	QUARNSTEDT	16	19	18	51	-	-	-	-
089	RADE	1	1	1	4	-	-	-	-
091	REHER	18	22	22	68	1	1	-	-
092	RETHWISCH	9	9	9	37	-	-	-	-
093	ROSDORF	3	4	3	11	-	-	-	-
094	SACHSENBANDE	18	19	19	60	-	-	-	-
095	SANKT MARGARETHEN	31	37	37	114	-	-	-	-
096	SARLHUSEN	6	7	7	19	1	1	-	-

2) OHNE FREIZEITWOHNUNGEN / FREIZEITWOHN-EINHEITEN; OHNE WOHN-EINHEITEN, FUER DIE KEINE ANGABEN ZUM HAUSHALT / ZUR PERSON VORLIEGEN.

GEBÄUDE- UND WOHNUNGSZÄHLUNG

GEBÄUDE MIT WOHNRAUM								
DAVON (V. SP. 23) MIT								
INSGESAMT	DAR. MIT HEIZUNG DURCH SONNENENERGIE ODER WÄRMEPUMPE	FERN- BLOCKHEIZUNG	ZENTRALHEIZUNG	ETAGENHEIZUNG		EINZEL- ODER MEHRRAUM- OFENHEIZUNG	SCHL. NR.	
				FUER ALLE	NICHT FUEER ALLE			
				WOHNEINHEITEN				
23	24	25	26	27	28	29		
38	-	-	31	-	-	7	014	
272	2	2	215	1	1	53	015	
75	-	-	57	1	-	17	016	
307	-	-	264	-	6	37	017	
313	1	2	251	1	1	58	018	
484	3	8	388	2	1	85	019	
20	-	-	15	-	-	5	020	
22	-	-	19	-	-	3	021	
237	7	-	190	1	-	46	022	
120	-	-	104	1	-	15	023	
81	1	2	60	-	-	19	024	
145	1	-	100	-	-	45	025	
55	1	1	43	-	-	11	026	
196	3	5	163	2	-	26	027	
131	3	-	86	3	-	42	028	
2 474	7	38	1 998	80	63	295	029	
102	1	1	86	-	-	15	030	
118	1	-	89	-	-	29	031	
31	-	-	20	-	-	11	033	
351	6	2	297	6	1	45	034	
191	2	3	165	1	-	22	035	
179	-	-	139	-	-	40	036	
359	2	1	307	2	2	47	037	
22	-	1	15	-	-	6	038	
63	1	-	55	-	-	8	039	
495	5	5	413	2	-	75	040	
270	1	2	231	2	-	35	041	
1 309	11	18	1 023	5	11	252	042	
133	1	-	90	-	-	43	043	
1 277	16	21	1 013	11	9	223	044	
82	-	-	55	-	-	27	045	
7 192	33	263	5 859	231	292	547	046	
116	3	-	95	-	-	21	047	
24	-	-	17	-	-	7	048	
2 078	17	67	1 729	23	18	241	049	
578	4	5	532	2	1	38	050	
173	2	-	139	-	-	34	052	
14	-	-	13	-	-	1	053	
89	-	-	65	2	-	22	054	
638	1	9	539	13	17	60	055	
703	3	11	611	6	2	73	056	
132	-	1	114	1	1	15	057	
59	1	-	46	-	-	13	058	
19	-	-	13	-	-	6	059	
69	-	-	42	-	-	27	060	
684	5	4	566	4	11	99	061	
47	1	-	39	-	-	8	062	
105	-	1	82	1	-	21	063	
56	-	-	48	-	-	8	064	
157	3	-	140	-	-	17	065	
103	1	1	75	1	-	26	066	
135	3	-	104	1	-	30	067	
41	-	-	30	-	-	11	068	
10	-	-	8	-	-	2	069	
28	-	-	26	-	-	2	070	
104	1	-	84	-	-	20	071	
548	5	6	496	2	8	36	072	
180	-	1	150	-	-	29	073	
288	10	-	247	1	-	40	074	
144	-	-	104	-	1	39	075	
38	-	-	28	-	-	10	076	
243	2	1	202	3	-	37	077	
100	-	-	75	-	-	25	078	
427	6	3	371	3	-	50	079	
56	-	-	47	-	-	9	080	
36	-	-	23	-	-	13	081	
298	6	-	261	3	-	34	082	
172	4	3	141	2	1	25	083	
79	1	-	62	-	-	17	084	
61	-	-	44	-	-	17	085	
115	2	1	93	-	-	21	086	
147	1	-	99	-	-	48	087	
116	2	-	88	-	-	28	088	
39	-	-	18	1	-	20	089	
212	3	1	142	-	-	69	091	
155	-	1	130	1	1	22	092	
118	-	1	100	1	1	15	093	
49	1	1	34	-	-	14	094	
301	4	2	244	-	-	55	095	
106	2	1	68	-	-	37	096	

SCHL. NR.	GEMEINDE	SONSTIGE GEBÄUDE MIT WOHNRAUM				UNTERKUNFTE MIT WOHNRAUM			
		INSGESAMT	DARIN WOHNUNGEN			INSGESAMT	DARIN SONSTIGE WOHN-EINHEITEN		
			ANZAHL	DAR. BEWOHNTE WOHNUNGEN 2)			ANZAHL	DAR. BEW. SONST. WOHN-EINHEITEN 2)	
				WOHNUNGEN	DARIN PERSONEN			SONSTIGE WOHN- EINHEITEN	DARIN PERSONEN
15	16	17	18	19	20	21	22		
097	SCHNEFELD	32	48	44	113	-	-	-	-
098	SCHLOTFELD	1	1	1	3	-	-	-	-
099	SIEZBUETTEL	11	13	13	48	-	-	-	-
100	SILZEN	1	2	2	12	-	-	-	-
101	SOMMERLAND	21	23	23	70	1	1	1	1
102	STOERDORF	17	18	18	64	-	-	-	-
103	STOERKATHEN	4	4	3	9	-	-	-	-
104	SUEDERAU	10	10	10	36	-	-	-	-
105	VAALE	11	12	12	35	-	-	-	-
106	VAALEMOOR	7	7	7	33	-	-	-	-
107	WACKEN	18	27	25	78	-	-	-	-
108	HARRINGHOLZ	-	-	-	-	2	2	-	-
109	WESTERMOOR	12	13	13	43	-	2	-	-
110	WELLSFLETH	28	30	30	87	10	11	2	3
111	WIEDENBORSTEL	-	-	-	-	-	-	-	-
112	WILLENSCHAREN	1	1	1	2	-	-	-	-
113	WILSTER, STADT	32	43	41	112	1	2	2	2
114	WINSELDORF	4	4	4	13	-	-	-	-
115	WITTENBERGEN	2	2	2	6	-	-	-	-
116	WRIST	20	21	21	83	-	-	-	-
117	MULFSMOOR	2	2	2	5	-	-	-	-
118	KOLLMAR	30	40	40	114	3	3	2	4
KREIS 061		1 677	2 062	1 985	5 791	76	83	33	71
62 STORMARN									
001	AHRENSBURG, STADT	122	231	218	448	11	14	12	27
003	BADENDORF	2	2	2	7	-	-	-	-
004	BAD OLDESLOE, STADT	150	245	239	571	4	7	6	76
005	BARGFELD-STEGEN	17	23	22	70	-	-	-	-
006	BARGTEHEIDE, STADT	66	101	98	236	-	-	-	-
008	BARNITZ	12	14	13	40	-	-	-	-
009	BARBUETTEL	37	45	43	121	6	6	4	6
011	BRAAK	4	15	15	44	-	-	-	-
014	DELINGSORF	3	5	5	10	-	-	-	-
016	ELMENHORST	14	14	13	43	-	-	-	-
018	GLINDE, STADT	34	55	54	125	-	-	-	-
019	GRABAU	11	13	13	37	1	1	1	5
020	GRANDE	3	4	4	15	-	-	-	-
021	GROENWOHL	7	8	8	19	-	-	-	-
022	GROSSENSEE	12	22	20	40	2	3	3	4
023	GROSSHANSORF	11	21	20	44	1	2	2	3
025	HAMBERGE	6	7	7	21	-	-	-	-
026	HAMPELDE	2	5	5	11	-	-	-	-
027	HAMMOOR	9	11	11	32	-	-	-	-
031	HEIDEKAMP	2	2	2	9	-	-	-	-
032	HEILSHOOP	9	9	9	36	-	-	-	-
033	HOHENFELDE	-	-	-	-	1	1	-	-
035	HOISDORF	22	26	25	66	8	11	8	22
036	JERSBEK	6	6	6	23	1	1	1	4
039	KLEIN WESENBERG	10	11	11	41	1	1	-	-
040	KOETHEL	5	5	5	18	-	-	-	-
045	LUETJENSEE	19	25	23	57	2	2	-	-
046	MEDDENADE	2	3	3	6	-	-	-	-
048	MOENKHAGEN	8	10	9	29	1	1	-	-
050	NERITZ	2	2	2	6	1	1	1	4
051	NIENWOHL	9	11	11	35	-	-	-	-
053	OSTSTEINBEK	35	79	79	188	5	6	6	11
056	POELITZ	7	8	8	31	1	3	3	7
058	RAUSDORF	5	7	6	16	-	-	-	-
059	REHROST	7	9	8	23	-	-	-	-
060	REINBEK, STADT	83	122	114	269	12	49	48	66
061	REINFELD (HOLST.) STADT	44	62	59	135	5	9	9	18
062	RETHWISCH	12	13	13	39	-	-	-	-
065	RUEMPEL	5	6	6	18	-	-	-	-
069	SIEK	13	17	17	46	4	5	4	12
071	STAPELFELD	16	22	21	49	-	-	-	-
076	TANGSTEDT	33	48	47	143	11	11	6	11
078	TODENDORF	12	15	15	42	-	-	-	-
081	TREMSBUETTEL	13	16	16	48	1	1	1	2
082	TRITTAU	46	75	75	197	2	4	4	7
083	WESTERAU	13	18	18	44	1	1	1	1
086	WITZHAVE	8	9	9	26	-	-	-	-
087	ZARPEN	6	7	6	24	-	-	-	-
088	BRUNSBK	11	14	14	42	1	1	-	-
089	LASBEK	13	15	15	41	-	-	-	-
090	AMMERSBEK	40	56	55	159	8	10	6	7
091	STEINBURG	18	22	22	79	2	2	2	3

2) OHNE FREIZEITWOHNUNGEN / FREIZEITWOHN-EINHEITEN; OHNE WOHN-EINHEITEN, FUER DIE KEINE ANGABEN ZUM HAUSHALT / ZUR PERSON VORLIEGEN.

GEBÄUDE- UND WOHNUNGSZÄHLUNG

GEBÄUDE MIT WOHNRAUM								SCHL. NR.
INSGESAMT	DAR. MIT HEIZUNG DURCH SONNENERGIE ODER WÄRMEPUMPE	DAVON (V. SP. 23) MIT						
		FERN- BLOCKHEIZUNG	ZENTRALHEIZUNG	ETAGENHEIZUNG		EINZEL- ODER MEHRRAUM- OFENHEIZUNG		
				FUER ALLE	NICHT FUER ALLE			
				WOHNEINHEITEN				
23	24	25	26	27	28	29		
595	8	9	521	2	2	61	097	
72	-	-	55	-	-	17	098	
19	-	-	13	-	-	6	099	
47	-	-	30	-	-	17	100	
263	3	3	191	-	-	69	101	
43	-	-	32	-	-	11	102	
24	-	-	15	-	-	9	103	
229	1	1	193	3	1	31	104	
349	2	-	291	3	-	55	105	
58	-	-	45	-	-	13	106	
395	8	3	336	2	1	53	107	
63	-	2	43	-	-	18	108	
113	-	-	93	-	-	20	109	
427	4	4	330	1	1	91	110	
5	-	-	4	-	-	1	111	
50	-	-	32	1	-	17	112	
1 195	9	13	946	32	34	170	113	
103	-	-	82	1	-	20	114	
51	-	1	33	-	1	16	115	
563	4	20	453	2	5	83	116	
94	-	-	72	-	-	22	117	
594	7	2	472	5	4	111	118	
33 789	257	580	27 369	483	502	4 855	61	
								62
6 286	52	301	5 145	79	94	667	001	
189	4	-	166	-	2	21	003	
3 997	24	106	3 379	53	65	394	004	
500	11	6	356	3	6	129	005	
2 438	22	124	2 026	30	21	237	006	
197	6	1	162	1	1	32	008	
2 583	33	65	2 291	30	9	188	009	
174	6	-	157	-	-	17	011	
281	4	5	237	-	1	38	014	
522	3	1	426	1	-	94	016	
2 576	15	55	2 355	16	2	148	018	
195	1	-	164	2	1	28	019	
151	2	-	123	-	-	28	020	
365	7	1	305	6	-	53	021	
422	6	1	328	2	1	90	022	
2 099	17	76	1 835	18	32	138	023	
304	6	10	260	5	2	27	025	
111	3	-	89	-	-	22	026	
249	9	1	209	-	-	39	027	
95	2	-	74	1	-	20	031	
146	-	-	107	1	-	38	032	
19	-	-	12	1	-	6	033	
877	16	15	749	6	3	104	035	
408	14	7	313	3	-	85	036	
146	1	-	106	-	-	40	039	
88	2	1	72	-	-	15	040	
625	9	15	504	1	4	101	045	
174	1	3	153	-	-	18	046	
137	2	-	108	-	2	27	048	
85	3	-	65	-	-	20	050	
126	2	-	94	1	-	31	051	
1 739	13	76	1 525	13	5	126	053	
271	2	-	218	1	-	52	056	
61	1	-	43	2	-	16	058	
171	4	-	105	1	-	65	059	
5 438	49	331	4 676	56	47	328	060	
1 782	16	47	1 546	19	18	152	061	
246	2	2	197	1	-	46	062	
236	5	1	184	1	-	50	065	
494	9	12	431	6	1	44	069	
382	1	293	64	-	-	25	071	
1 581	38	12	1 345	8	3	213	076	
284	3	1	227	4	-	52	078	
414	17	-	331	3	-	80	081	
1 504	22	63	1 271	11	9	150	082	
180	3	3	119	-	-	58	083	
285	8	4	235	1	-	45	086	
367	6	2	303	2	2	58	087	
379	11	2	332	4	-	41	088	
306	6	-	235	2	-	69	089	
2 025	19	134	1 674	16	4	197	090	
605	20	4	472	6	2	121	091	

GEMEINDESTATISTIK DER

SCHL. NR.	GEMEINDE	SONSTIGE GEBAEUDE MIT WOHNRAUM				UNTERKUENFTE MIT WOHNRAUM			
		INSGESAMT	DARIN WOHNUNGEN			INSGESAMT	DARIN SONSTIGE WOHN-EINHEITEN		
			ANZAHL	DAR. BEWOHNTE WOHNUNGEN 2)			ANZAHL	DAR. BEW. SONST. WOHN-EINHEITEN 2)	
				WOHNUNGEN	DARIN PERSONEN			SONSTIGE WOHN- EINHEITEN	DARIN PERSONEN
		15	16	17	18	19	20	21	22
092	TRAVENBRUECK	10	10	10	33	2	4	2	2
093	FELDHORST	6	6	5	18	-	-	-	-
094	WESENBERG	9	10	10	33	-	-	-	-
KREIS 062		1 081	1 617	1 564	4 003	95	157	130	298
KREISE ZUSAMMEN		16 878	23 143	22 265	60 653	3 583	4 034	1 122	2 205
LAND INSGESAMT		18 887	27 085	26 077	68 931	4 066	4 713	1 447	2 829

2) OHNE FREIZEITWOHNUNGEN / FREIZEITWOHN-EINHEITEN; OHNE WOHN-EINHEITEN, FÜR DIE KEINE ANGABEN ZUM HAUSHALT / ZUR PERSON VORLIEGEN.

GEBÄUDE- UND WOHNUNGSZÄHLUNG

GEBÄUDE MIT WOHNRAUM								SCHL. NR.
INSGESAMT	DAR. MIT HEIZUNG DURCH SONNENERGIE ODER WÄRMEPUMPE	DAVON (V. SP. 23) MIT						
		FERN-, BLOCKHEIZUNG	ZENTRALHEIZUNG	ETAGENHEIZUNG		EINZEL- ODER MEHRRAUM- OFENHEIZUNG		
				FÜR ALLE	NICHT FÜR ALLE			
				WOHNEINHEITEN				
23	24	25	26	27	28	29		
374	5	1	285	5	-	83	092	
118	1	1	80	2	1	34	093	
180	2	2	141	1	-	36	094	
45 987	546	1 785	38 409	425	338	5 030	62	
508 669	5 034	17 790	401 199	5 375	4 418	79 887		
606 434	5 446	40 962	459 518	7 874	8 736	89 344		

GEMEINDESTATISTIK DER

SCHL. NR.	GEMEINDE	NOCH: GEBÄUDE MIT WOHNRAUM			WOHNGEBÄUDE (OHNE			
		DAR. GEBÄUDE MIT EIGENTUMSWOHNUNGEN			DARUNTER MIT ... WOHNUNGEN			
		ZUSAMMEN	WOHNUNGEN		1	2	3 BIS 6	7 U. MEHR
			ANZAHL	% 3)				
30	31	32	33	34	35	36		

KREISFREIE STAEDTE

001	FLensburg, STADT	360	3 430	7,9	7 074	1 134	2 565	1 935
002	KIEL, LANDESHAUPTSTADT	1 106	8 830	7,2	16 552	2 893	4 845	6 607
003	LUEBECK, HANSESTADT	712	5 216	5,1	20 845	5 120	6 295	3 853
004	NEUMÜNSTER, STADT	479	2 376	6,6	10 717	1 687	2 092	1 176
KR. FR. STAEDTE ZUSAMMEN		2 657	19 852	6,5	55 188	10 834	15 797	13 571

KREISE

51 DITHMARSCHEN

001	ALBERSDORF	1	2	0,1	691	145	68	3
002	ARKEBEK	-	-	-	41	6	4	-
003	AVERLAK	-	-	-	196	21	2	-
004	BARGENSTEDT	1	1	0,4	212	14	1	-
005	BARKENHOLM	-	-	-	47	5	-	-
006	BARLT	-	-	-	237	23	3	-
008	BERGEMOEHRDEN	-	-	-	7	1	-	-
010	BRICKELN	-	-	-	57	5	-	-
011	BRUNSBUETTTEL, STADT	27	125	2,3	2 617	255	325	75
012	BUCHHOLZ	1	1	0,3	281	14	1	-
013	BUESUM	75	1 051	30,1	1 252	157	74	78
014	BUESUMER DEICHHAUSEN	3	14	7,4	104	11	4	1
015	BUNSOH	1	1	0,4	173	24	3	-
016	BURG(DITHMARSCHEN)	3	3	0,2	965	176	68	9
017	BUSENMURTH	-	-	-	89	3	-	-
019	DELLSTEDT	1	1	0,4	161	34	2	-
020	DELVE	-	-	-	212	18	3	-
021	DIEKHUSEN-FAHRSTEDT	-	-	-	180	14	6	-
022	DINGEN	-	-	-	189	11	-	-
023	DOERPLING	1	1	0,5	153	16	2	-
024	EDDELAK	1	2	0,4	374	48	15	1
026	EGGSTEDT	1	1	0,4	212	10	1	-
027	ELPERSBUETTTEL	2	3	1,1	206	16	1	-
028	EPENMOEHRDEN	2	2	0,9	180	14	2	-
030	FEDDERINGEN	-	-	-	71	3	-	-
032	FRESTEDT	-	-	-	112	8	2	-
033	FRIEDRICHSGABEKOOG	-	-	-	25	3	-	-
034	FRIEDRICHSKOOG	32	167	11,8	769	45	26	9
035	GAUSHORN	-	-	-	44	6	-	-
036	GLUESING	-	-	-	33	1	-	-
037	GROSSENRADE	1	1	0,7	122	7	1	-
038	GROVEN	-	-	-	36	1	-	-
039	GUDENDORF	1	1	0,7	105	9	1	-
040	HAEGEN	1	1	5,6	15	-	-	-
043	HEDWIGENKOOG	-	-	-	68	6	1	-
044	HEIDE, STADT	54	292	3,1	3 912	756	576	128
045	HELLS.-HERINGS.-UNTER.	-	-	-	50	-	1	-
046	HELSE	1	2	0,6	268	11	1	-
047	HEMME	-	-	-	175	11	2	-
048	HEMMINGSTEDT	3	3	0,3	825	81	22	1
049	HENNSTEDT	-	-	-	491	54	10	-
050	HILLGROVEN	-	-	-	28	-	-	-
051	HOCHDONN	2	2	0,4	343	29	7	-
052	HOEVEDE	-	-	-	16	3	-	-
053	HOLLINGSTEDT	1	1	0,9	90	5	-	-
054	IMMENSTEDT	-	-	-	25	2	-	-
057	KAISER-WILHELM-KOOG	-	-	-	109	3	3	-
058	KAROLINENKOOG	-	-	-	46	-	-	1
060	KLEVE	-	-	-	133	6	-	-
061	KREMPPEL	1	2	0,9	176	15	3	-
062	KRONPRINZENKOOG	-	-	-	292	14	1	-
063	KRUMSTEDT	-	-	-	153	8	1	-
064	KUDEN	2	3	1,3	174	16	2	-
065	LEHE	3	4	1,0	306	20	1	1
067	LIETH	-	-	-	80	8	-	-
068	LINDEN	-	-	-	200	17	1	-
069	LOHE-RICKELSHOF	1	1	0,1	462	70	21	1
071	LUNDEN	1	108	11,9	388	70	48	7
072	MARNE, STADT	1	3	0,1	1 507	191	59	22
073	MARNERDEICH	1	1	0,8	106	5	2	-
074	MELDORF, STADT	15	62	2,0	1 901	216	122	13
075	NEUENKIRCHEN	-	-	-	281	20	6	-
076	NEUFELD	3	3	1,2	200	9	2	-
077	NEUFELDERKOOG	-	-	-	28	1	-	-

1) GEBÄUDE VOLLSTÄNDIG ALS WOHNHEIM GENUTZT.- 3) VON SPALTE 2, 6, 9, 16

GEBÄUDE- UND WOHNUNGSZÄHLUNG

WOHNHEIME 1), OHNE WOHNGBÄUDE MIT NUR 1 ODER 2 FREIZEITWOHNEINHEITEN)

ERRICHTET VON ... BIS ...							SCHL. NR.
BIS 1900	1901 1918	1919 1948	1949 1957	1958 1968	1969 1978	1979 UND SPÄTER	
37	38	39	40	41	42	43	

1 118	1 177	2 030	1 756	3 108	2 015	1 520	001
1 103	3 208	8 021	5 530	6 271	3 473	3 360	002
4 946	3 826	7 444	5 629	8 545	3 745	2 037	003
546	1 069	2 950	2 880	3 882	2 685	1 677	004
7 713	9 280	20 445	15 795	21 806	11 918	8 594	

112	157	113	117	156	145	107	51	001
9	11	11	1	12	4	3		002
34	83	36	3	18	20	25		003
31	34	25	26	41	31	39		004
13	10	8	3	6	7	5		005
78	37	36	35	47	11	19		006
4	-	1	-	2	-	1		008
15	10	14	8	7	6	2		010
244	436	332	348	653	669	599		011
53	58	36	16	37	49	47		012
103	121	180	213	437	367	140		013
9	5	12	12	29	45	8		014
31	30	11	8	35	57	28		015
183	157	186	116	219	233	124		016
22	14	13	16	12	7	8		017
58	26	26	9	23	31	24		019
77	22	19	24	32	27	32		020
44	35	25	30	24	19	23		021
36	27	17	10	41	31	38		022
34	21	32	15	27	16	26		023
94	121	52	11	65	49	46		024
49	51	21	24	36	25	17		026
48	27	32	40	30	17	29		027
42	14	23	12	40	41	24		028
32	10	5	4	9	10	5		030
33	11	21	17	25	9	6		032
3	6	6	4	6	2	1		033
89	46	193	152	117	144	108		034
12	9	11	2	6	5	5		035
5	15	3	-	7	3	1		036
30	16	24	15	21	16	8		037
14	8	4	5	3	1	2		038
22	14	13	9	31	16	10		039
5	3	4	-	3	-	-		040
18	10	5	23	10	8	1		043
587	462	807	895	1 366	752	505		044
19	9	7	3	6	4	3		045
74	28	30	38	40	47	23		046
55	30	22	30	33	6	12		047
53	38	94	292	206	134	112		048
117	72	73	52	95	98	48		049
8	3	5	1	7	3	1		050
31	88	61	24	54	77	44		051
7	2	4	-	2	1	3		052
30	18	9	6	19	10	3		053
8	5	8	1	4	1	-		054
37	21	9	20	8	11	9		057
9	7	10	12	3	5	1		058
44	14	15	16	13	21	16		060
34	22	13	8	38	35	44		061
81	41	54	51	38	23	19		062
45	31	25	7	15	22	17		063
44	22	27	11	25	43	20		064
49	38	23	21	103	37	57		065
16	6	9	15	15	15	12		067
50	37	27	15	33	24	32		068
30	48	32	52	96	220	76		069
123	95	62	78	62	75	18		071
259	198	165	195	429	319	214		072
20	26	10	15	12	21	9		073
399	247	251	444	411	278	222		074
81	43	52	35	47	32	17		075
59	35	31	24	17	30	15		076
-	-	17	5	3	2	2		077

GEMEINDESTATISTIK DER

SCHL. NR.	GEMEINDE	NOCH: GEBAEUDE MIT MOHNRAUM			MOHNGBAEUDE (OHNE			
		DAR. GEBAEUDE MIT EIGENTUMSWOHNUNGEN			DARUNTER MIT ... WOHNUNGEN			
		ZUSAMMEN	WOHNUNGEN		1	2	3 BIS 6	7 U. MEHR
			ANZAHL	% 3)				
		30	31	32	33	34	35	36
078	NINDORF	-	-	-	260	32	2	-
079	NORDDEICH	-	-	-	105	7	5	-
080	NORDERHEISTEDT	-	-	-	30	3	-	-
081	NORDERMOEHRDEN	-	-	-	96	4	-	-
082	NORDHASTEDT	3	10	1,2	589	66	15	-
083	ODDERADE	-	-	-	70	7	1	-
084	OESTERDEICHSTRICH	-	-	-	56	12	-	-
085	OFFENBUETTEL	-	-	-	69	11	-	-
086	OSTERRADE	-	-	-	114	19	2	-
087	OSTROHE	1	1	0,3	239	15	4	-
088	PAHLEN	-	-	-	243	36	9	-
089	QUICKBORN	-	-	-	56	3	1	-
090	RAMHUSEN	-	-	-	49	1	-	-
092	REHM-FLEHDE-BARGEN	1	1	0,5	172	9	4	-
093	REINSBUETTEL	1	1	0,7	106	13	-	-
096	SANKT ANNEN	-	-	-	103	7	1	-
097	SANKT MICHAELISDONN	2	3	0,2	995	98	26	3
098	SARZBUETTEL	-	-	-	182	14	1	-
099	SCHAFSTEDT	-	-	-	284	37	6	-
100	SCHALKHOLZ	-	-	-	143	10	3	-
102	SCHLICHTING	1	1	1,1	72	5	-	-
103	SCHMEDESURTH	-	-	-	61	2	-	-
104	SCHRUM	-	-	-	24	1	-	-
105	SCHUELP	1	1	0,5	148	6	3	-
107	STELLE-WITTENWURTH	-	-	-	114	13	2	-
108	STRUEBBEL	-	-	-	38	4	1	-
109	SUEDERDEICH	-	-	-	120	12	2	-
110	SUEDERHASTEDT	1	1	0,4	204	13	3	1
111	SUEDERHEISTEDT	-	-	-	122	13	-	-
113	WOEHRDEN	-	-	-	335	40	6	-
114	TELLINGSTEDT	1	1	0,1	623	66	12	1
117	TIELENHEMME	-	-	-	28	6	-	-
118	TRENNEMURTH	-	-	-	94	3	-	-
119	VOLSEMENHUSEN	-	-	-	113	2	2	-
120	WALLEN	-	-	-	5	3	-	-
121	WALLERORT	-	-	-	54	10	1	-
122	WEDDINGSTEDT	1	1	0,1	549	50	12	-
125	WELMBUETTEL	-	-	-	102	10	4	-
126	WENNBUEITTEL	-	-	-	23	3	1	-
127	WESSELBUREN,STADT	6	13	0,9	861	128	49	6
128	WESSELBUREN,DEICHHAUSEN	-	-	-	39	8	-	-
129	WESSELBURENERKOOG	1	1	1,1	78	1	-	-
130	WESSELN	2	5	1,3	328	20	4	-
131	WESTERBORSTEL	-	-	-	25	2	-	-
132	WESTERDEICHSTRICH	17	63	15,1	215	28	21	3
133	WIEMERSTEDT	-	-	-	39	5	-	-
134	WINDBERGEN	-	-	-	180	15	3	-
135	WOLMERSDORF	-	-	-	91	7	-	-
136	WROHM	1	1	0,4	188	24	2	-
137	NORDERMELDORF	-	-	-	183	9	4	-
138	TENSBUETTEL-ROEST	-	-	-	131	21	1	-
139	SUEDERDORF	1	1	0,8	86	9	2	-
140	OESTERWURTH	-	-	-	90	1	-	-
KREIS 051		285	1 970	3,6	32 325	3 715	1 722	364
53 HERZOGTUM LAUENBURG								
001	ALBSFELDE	-	-	-	23	1	-	-
002	ALT MOELLN	1	3	1,2	158	24	7	1
003	AUMUEHLE	17	49	3,6	615	144	87	16
004	BAEK	2	2	0,8	185	21	7	-
005	BAELAU	-	-	-	46	8	1	-
006	BASEDON	-	-	-	106	11	4	-
007	BASTHORST	2	10	6,9	80	16	5	1
008	BEHLENDORF	-	-	-	58	12	7	-
009	BERKENTHIN	-	-	-	238	68	17	2
010	BESENTHAL	-	-	-	17	2	-	-
011	BLIESTORF	1	1	0,6	94	21	5	-
012	BOERNSEN	11	22	1,7	606	144	77	11
013	BORSTORF	-	-	-	67	9	-	-
014	BREITENFELDE	1	3	0,5	336	60	19	3
015	BROETHEN	-	-	-	61	3	1	-
016	BRUNSMARK	1	5	8,3	32	4	1	-
017	BRUNSTORF	1	2	1,1	97	20	8	-
018	BUCHHOLZ	1	3	3,8	47	6	3	-
019	BUCHHORST	-	-	-	36	8	3	-
020	BUECHEN	16	78	4,2	965	123	90	22
021	DAHMKER	-	-	-	25	2	-	-

1) GEBAEUDE VOLLSTAENDIG ALS MOHNHEIM GENUTZT.- 3) VON SPALTE 2. 6. 9. 16

GEBÄUDE- UND WOHNUNGSZÄHLUNG

WOHNHEIME 1), OHNE WOHNGEBÄUDE MIT NUR 1 ODER 2 FREIZEITWOHNEINHEITEN)

ERRICHTET VON ... BIS ...							SCHL. NR.
BIS 1900	1901 1918	1919 1948	1949 1957	1958 1968	1969 1978	1979 UND SPÄTER	
37	38	39	40	41	42	43	
25	25	28	39	94	54	30	078
27	18	24	7	25	10	7	079
10	6	4	-	8	1	4	080
34	13	13	14	17	5	4	081
97	68	88	69	132	138	79	082
23	10	12	6	12	8	7	083
11	2	15	3	20	4	13	084
19	24	8	2	10	9	8	085
35	29	19	10	22	12	8	086
18	9	7	40	80	66	38	087
90	24	33	20	63	29	29	088
15	18	4	3	7	5	8	089
12	10	8	6	7	5	2	090
44	33	29	10	35	22	13	092
33	24	9	8	17	20	8	093
31	16	9	14	23	9	9	096
150	143	117	158	193	198	163	097
49	20	25	29	35	24	15	098
63	60	42	25	51	56	30	099
33	23	18	16	26	21	19	100
28	15	8	6	7	7	6	102
24	13	5	6	9	5	1	103
10	1	5	1	3	3	2	104
52	26	26	14	27	9	3	105
37	30	13	13	16	5	15	107
17	4	8	3	8	2	1	108
40	16	18	6	19	23	13	109
55	42	27	13	37	24	22	110
24	19	18	6	16	36	16	111
127	51	33	31	79	29	31	113
114	94	66	48	143	183	54	114
12	4	4	3	4	3	4	117
25	10	10	24	14	9	5	118
31	24	25	11	16	5	5	119
1	1	2	1	3	-	-	120
11	9	3	3	2	20	17	121
64	47	63	91	129	100	117	122
20	22	10	11	9	28	16	125
7	1	4	6	3	4	2	126
180	119	124	149	300	126	48	127
17	7	12	3	6	1	1	128
15	6	11	23	20	3	1	129
20	6	18	21	180	65	42	130
5	5	4	-	2	10	1	131
38	22	25	9	34	62	77	132
12	12	2	3	5	4	6	133
37	32	25	20	44	23	17	134
11	7	9	9	33	14	15	135
34	55	40	16	20	29	20	136
68	30	29	25	19	16	9	137
35	16	20	21	20	18	23	138
25	32	21	4	7	5	3	139
32	14	14	12	18	1	-	140
6 102	4 708	4 716	4 785	7 596	6 035	4 202	51
							53
10	2	2	2	3	3	2	001
15	7	17	24	35	56	37	002
62	91	139	189	157	113	112	003
22	4	16	16	74	58	23	004
7	5	5	3	10	16	9	005
13	7	6	15	16	32	32	006
19	3	11	19	16	20	14	007
19	13	12	7	5	7	16	008
40	31	56	32	60	63	43	009
6	4	2	2	1	4	-	010
18	10	7	15	30	29	12	011
24	45	129	88	175	248	129	012
16	6	10	10	8	21	6	013
54	25	40	33	91	75	101	014
12	12	3	7	8	16	7	015
6	2	3	5	9	11	2	016
16	12	13	20	19	31	14	017
13	2	10	4	8	10	9	018
7	5	9	8	8	5	5	019
64	43	114	191	320	242	227	020
2	3	7	1	3	7	4	021

SCHL. NR.	GEMEINDE	NOCH: GEBAEUDE MIT WOHNRAUM			WOHNGEBAEUDE (OHNE			
		DAR. GEBAEUDE MIT EIGENTUMSWOHNUNGEN			DARUNTER MIT ... WOHNUNGEN			
		ZUSAMMEN	WOHNUNGEN		1	2	3 BIS 6	7 U. MEHR
			ANZAHL	% 3)				
		30	31	32	33	34	35	36
022	DALLDORF	-	-	-	70	11	-	-
023	DASSENDORF	2	2	0,2	581	141	27	1
024	DUECHELSDORF	-	-	-	38	5	-	-
025	DUVENSEE	-	-	-	93	17	-	1
026	EINHAUS	1	3	2,6	80	12	3	-
027	ELMENHORST	-	-	-	111	28	3	4
028	ESCHENBURG	-	-	-	280	85	31	1
029	FITZEN	1	1	0,7	52	12	1	-
030	FREDEBURG	-	-	-	12	1	-	-
031	FUHLNHAGEN	-	-	-	41	22	3	-
032	GEESTHACHT, STADT	119	744	6,9	3 519	732	440	362
033	GIESENSDORF	1	1	4,2	19	1	-	-
034	GOELDENITZ	-	-	-	48	2	1	-
035	GOETTIN	-	-	-	15	-	1	-
036	GRABAU	2	4	4,3	52	13	2	-
037	GRAMBEK	-	-	-	91	12	5	-
038	GRINAU	1	1	1,6	52	4	-	-
039	GROSS BODEN	1	1	1,3	55	5	2	-
040	GROSS DISNACK	-	-	-	20	4	-	-
041	GROSS GROENAU	33	58	4,1	961	130	36	2
042	GROSS PAMPAU	-	-	-	28	3	-	-
043	GROSS SARAU	-	-	-	195	22	4	-
044	GROSS SCHENKENBERG	-	-	-	103	14	3	-
045	GROVE	-	-	-	54	9	-	-
046	GUDOW	2	2	0,4	341	53	12	-
047	GUELZOW	1	3	0,8	208	61	11	1
048	GUESTER	1	1	0,2	243	25	4	-
049	HAMFELDE	-	-	-	90	25	3	-
050	HAMWARDE	2	2	0,9	152	26	5	-
051	HARMSDORF	1	2	2,1	63	11	2	-
052	HAVEKOST	-	-	-	10	6	2	-
053	HOHENHORN	1	3	2,0	78	19	9	-
054	HOLLENBEK	1	1	0,7	95	15	-	-
056	HORNBEK	-	-	-	48	5	-	-
057	HORST	-	-	-	46	16	4	-
058	JULIUSBURG	-	-	-	26	6	1	-
059	KANKELAU	-	-	-	35	14	1	-
060	KASSEBURG	-	-	-	109	24	6	-
061	KASTORF	1	1	0,4	147	37	3	1
062	KITTLITZ	4	5	4,1	76	9	1	-
064	KLEIN PAMPAU	-	-	-	108	13	7	1
066	KLEIN ZECHER	1	1	1,2	62	8	1	-
067	KLEMPAU	-	-	-	130	23	3	-
068	KLINKRADE	2	3	2,0	88	16	2	-
069	KOBERG	1	1	0,6	120	21	3	-
070	KOETHEL	-	-	-	53	10	-	-
071	KOLLOW	-	-	-	108	28	2	-
072	KROEPPELSHAG. -FAHREND.	-	-	-	244	41	6	-
073	KRUEZEN	-	-	-	58	10	-	-
074	KRUKOW	-	-	-	35	7	1	-
075	KRUMMESSE	-	-	-	347	70	10	-
076	KUDDENWOERDE	1	2	0,5	231	64	7	-
077	KUEHSEN	-	-	-	58	15	4	-
078	KULPIN	-	-	-	40	3	2	-
079	LABENZ	-	-	-	115	27	3	-
080	LANGENLEHSTEN	-	-	-	30	3	3	-
081	LANKAU	-	-	-	109	17	1	1
082	LANZE	1	1	1,2	36	10	2	-
083	LAUENBURG/ELBE, STADT	25	117	2,5	1 761	483	240	77
084	LEHMRADE	1	2	1,4	74	15	6	1
085	LINAU	3	4	1,3	174	48	4	-
086	LUECHOW	1	1	1,4	39	12	1	-
087	LUETAU	1	3	1,4	118	35	4	-
088	MECHOW	-	-	-	24	3	2	-
089	MOEHNSEN	-	-	-	101	16	5	-
090	MOELLN. STADT	55	450	6,1	2 911	495	340	164
091	MUEHLENRADE	-	-	-	28	7	1	1
092	MUESSEN	2	2	0,7	212	34	2	-
093	MUSTIN	2	3	1,3	154	26	3	-
094	NIENDORF B. BERKENTHIN	-	-	-	37	3	-	-
095	NIENDORF/STECKNITZ	1	1	0,5	147	6	4	-
096	NUSSE	1	1	0,3	220	33	3	-
097	PANTEN	-	-	-	134	13	3	1
098	POGEEZ	-	-	-	94	14	3	-
099	POGGENSEE	1	1	1,0	63	17	-	-
100	RATZBURG, STADT	40	238	4,3	1 885	322	344	109
101	RITZERAU	-	-	-	64	7	1	-
102	ROEMNITZ	-	-	-	13	4	-	-
103	RONDESHAGEN	1	1	0,5	155	24	3	-
104	ROSEBURG	-	-	-	104	18	6	-

1) GEBAEUDE VOLLSTAENDIG ALS WOHNHEIM GENUTZT. - 3) VON SPALTE 2. 6. 9. 16

GEBÄUDE- UND WOHNUNGSZÄHLUNG

WOHNHEIME 1), OHNE WOHNGEBÄUDE MIT NUR 1 ODER 2 FREIZEITWOHNEINHEITEN)

ERRICHTET VON ... BIS ...

BIS 1900	1901 1918	1919 1948	1949 1957	1958 1968	1969 1978	1979 UND SPÄTER	SCHL. NR.
37	38	39	40	41	42	43	
10	6	7	14	15	15	14	022
19	10	90	88	184	213	148	023
17	2	4	2	7	6	5	024
29	7	17	8	14	15	22	025
6	5	2	10	13	46	13	026
9	9	13	22	30	36	27	027
25	24	33	35	98	105	78	028
8	8	4	6	6	13	20	029
3	1	2	6	-	1	-	030
13	11	6	5	11	12	8	031
292	449	921	580	984	1 082	752	032
7	4	7	-	1	1	3	033
14	5	4	5	8	6	6	034
2	-	1	2	5	2	4	035
17	6	4	5	6	12	17	036
8	4	10	7	36	34	9	037
9	6	8	1	5	23	4	038
12	12	5	3	2	11	17	039
6	4	7	1	-	3	3	040
41	29	30	161	340	407	122	041
5	3	6	3	1	6	7	042
37	19	17	16	35	69	28	043
19	10	7	10	10	21	44	044
5	4	3	11	14	16	10	045
68	26	30	102	73	57	52	046
47	30	36	35	29	61	43	047
18	18	28	34	39	94	41	048
15	5	20	6	16	37	19	049
27	23	20	11	22	40	40	050
7	2	8	11	17	26	5	051
5	4	3	1	2	2	1	052
18	4	12	5	16	43	8	053
22	10	16	19	22	10	11	054
9	3	5	9	5	11	12	056
20	2	3	28	7	2	4	057
6	2	4	1	3	8	9	058
7	4	3	4	8	11	13	059
17	14	11	6	22	53	16	060
32	15	35	29	28	33	16	061
23	5	13	11	10	10	14	062
5	3	14	11	22	40	35	064
11	8	8	17	10	13	4	066
14	7	15	23	20	56	21	067
32	13	9	11	20	8	13	068
33	5	23	22	16	14	31	069
8	2	4	4	6	18	21	070
22	11	14	15	17	21	38	071
19	20	24	19	51	99	59	072
11	12	4	10	8	15	8	073
7	4	2	3	9	10	8	074
19	12	14	90	102	164	26	075
30	10	23	18	96	67	58	076
13	11	10	10	11	9	13	077
8	7	13	1	3	2	11	078
30	18	21	9	22	27	18	079
10	5	8	2	9	-	2	080
40	11	13	7	15	24	18	081
15	2	2	4	5	15	5	082
338	124	326	439	777	329	229	083
18	4	6	13	19	21	15	084
35	17	39	13	29	67	26	085
15	11	6	2	4	5	9	086
29	15	14	31	25	28	15	087
17	6	2	1	2	1	-	088
26	13	23	6	11	30	13	089
306	149	452	856	1 068	663	416	090
8	3	3	3	7	6	7	091
32	13	43	26	48	43	44	092
32	14	33	30	20	28	26	093
5	5	4	1	2	11	12	094
34	8	18	20	27	33	17	095
41	27	20	23	42	63	40	096
33	13	10	13	27	35	20	097
11	5	14	14	21	20	26	098
21	9	7	5	17	3	19	099
193	141	315	545	694	507	268	100
19	5	11	5	5	18	9	101
11	-	1	-	-	4	1	102
39	19	21	8	15	56	24	103
17	8	10	18	22	19	34	104

GEMEINDESTATISTIK DER

SCHL. NR.	GEMEINDE	NOCH: GEBÄUDE MIT WOHNRAUM			WOHNGEBÄUDE (OHNE			
		DAR. GEBÄUDE MIT EIGENTUMSWOHNUNGEN			DARUNTER MIT ... WOHNUNGEN			
		ZUSAMMEN	WOHNUNGEN		1	2	3 BIS 6	7 U. MEHR
			ANZAHL	% 3)				
		30	31	32	33	34	35	36
105	SACHSENWALD, F-GUTSBEZ.	-	-	-	-	-	-	-
106	SAHMS	-	-	-	75	12	-	-
107	SALEM	-	-	-	138	20	8	-
108	SANDESNEBEN	2	2	0,5	217	50	10	-
109	SCHIPHORST	1	1	0,7	76	25	3	-
110	SCHMILAU	1	1	0,4	136	26	7	-
111	SCHNAKENBEK	-	-	-	184	31	8	1
112	SCHOENBERG	1	2	0,6	198	46	10	-
113	SCHRETSTAKEN	1	1	0,7	79	21	4	1
114	SCHUERENSOEHLN	-	-	-	42	5	-	-
115	SCHULENDORF	-	-	-	76	17	1	-
116	SCHWARZENBEK, STADT	35	334	6,8	1 357	215	115	162
117	SEEDORF	-	-	-	127	31	13	1
118	SIEBENBAEUMEN	2	4	2,1	92	27	5	-
119	SIEBENEICHEN	-	-	-	51	14	-	-
120	SIERKSRADE	-	-	-	69	14	3	-
121	SIRKSFELDE	-	-	-	54	8	-	-
122	STEINHORST	-	-	-	113	20	5	-
123	STERLEY	2	3	1,0	176	48	8	-
124	STUBBEN	-	-	-	73	18	1	-
125	TALKAU	1	1	0,7	103	18	2	-
126	TRAMM	-	-	-	58	16	3	-
127	WALKSFELDE	-	-	-	41	-	2	-
128	WANGELAU	-	-	-	44	12	-	-
129	WENTORF BEI HAMBURG	59	212	5,9	1 187	246	184	74
130	WENTORF (AMT SANDESNEB)	-	-	-	106	18	5	-
131	WIERSHOP	-	-	-	36	3	-	-
132	WITZEEZE	2	2	0,8	147	39	4	-
133	WOHLTORF	4	6	0,6	484	108	60	7
134	WOLTERS DORF	-	-	-	60	12	2	-
135	WORTH	-	-	-	31	11	2	-
136	ZIETHEN	-	-	-	170	30	4	-
KREIS 053		480	2 414	3,8	28 513	5 526	2 472	1 031
54 NORDFRIESLAND								
001	ACHTRUP	2	2	0,4	308	34	12	-
002	AHRENSHOEFT	-	-	-	132	11	-	-
003	AHRENSVIOEL	-	-	-	104	17	3	-
004	AHRENSVIOELFELD	-	-	-	49	14	-	-
005	ALKERSUM	3	6	4,2	99	11	3	-
006	ALMDORF	-	-	-	113	19	1	-
007	ARLEWATT	-	-	-	85	6	-	-
008	AUGUSTENKOOG	-	-	-	13	1	-	-
009	AVENTOF	-	-	-	159	9	7	-
010	BARGUM	1	1	0,5	161	18	2	-
011	BEHRENDORF	-	-	-	108	22	-	-
012	BOHMSTEDT	-	-	-	175	28	-	-
013	BONDELUM	-	-	-	27	11	-	-
014	BORDELUM	4	4	0,6	478	41	5	1
015	BORGSUM	2	2	2,0	56	19	-	-
016	BOSBUELL	-	-	-	44	8	-	-
017	BRADERUP	1	1	0,4	185	21	3	-
018	BRAMSTEDTLUND	-	-	-	39	12	2	-
019	BREDSTEDT, STADT	8	32	1,7	1 224	134	79	2
020	BREKLUM	-	-	-	493	57	6	-
022	DAGEBUELL	5	5	1,1	362	15	2	-
023	DRAKE	2	2	1,0	134	9	1	-
024	DRELS DORF	1	1	0,3	295	17	1	-
025	DUNSUM	2	2	5,6	30	1	-	-
026	ELISABETH-SOPHIEN-KOOG	-	-	-	16	-	-	-
027	ELLHOEFT	-	-	-	33	2	1	-
032	FRESENDEL F	-	-	-	26	1	1	-
033	FRIEDRICHSTADT, STADT	2	2	0,2	691	86	67	2
034	FRIEDR.-WILH.-LUEBKE-K	-	-	-	47	2	-	-
035	GARDING, KIRCHSPIEL	4	6	5,0	73	8	2	-
036	GARDING, STADT	11	26	2,5	536	77	41	8
037	GOLDEBEK	-	-	-	62	16	1	-
038	GOLDELUND	-	-	-	109	9	-	-
039	GROEDE	-	-	-	3	2	-	-
040	GROTHUSENKOOG	-	-	-	8	-	-	-
041	HASELUND	-	-	-	155	30	2	-
042	HATTSTEDT	1	1	0,2	489	50	8	-
043	HATTSTEDTERMARSCH	-	-	-	74	10	1	-
045	HOEGEL	-	-	-	90	26	1	-
046	HOERNUM (SYLT)	36	163	25,4	257	31	33	6
048	HOLM	-	-	-	22	2	1	-
050	HOOG	-	-	-	37	9	-	-

1) GEBÄUDE VOLLSTÄNDIG ALS WOHNHEIM GENUTZT.- 3) VON SPALTE 2, 6, 9, 16

GEBÄUDE- UND WOHNUNGSZÄHLUNG

WOHNHEIME 1), OHNE WOHNGEBÄUDE MIT NUR 1 ODER 2 FREIZEITWOHNEINHEITEN)

ERRICHTET VON ... BIS ...

BIS 1900	1901 - 1918	1919 - 1948	1949 - 1957	1958 - 1968	1969 - 1978	1979 UND SPÄTER	SCHL. NR.
37	38	39	40	41	42	43	
-	-	-	-	-	-	-	105
12	8	7	10	21	23	7	106
31	16	24	22	37	18	19	107
40	30	15	22	40	47	83	108
23	12	25	12	10	11	11	109
23	21	33	19	26	40	7	110
11	15	15	40	38	55	51	111
33	43	41	31	31	53	22	112
13	8	14	11	26	21	12	113
6	4	6	6	5	12	8	114
18	7	11	9	14	22	13	115
86	93	148	288	362	566	306	116
41	12	11	11	46	33	19	117
25	14	20	13	18	23	11	118
12	14	2	3	11	15	11	119
26	19	15	6	5	4	11	120
7	15	5	6	10	12	7	121
35	15	13	13	26	16	20	122
39	35	18	43	38	39	20	123
17	16	8	8	12	20	11	124
12	4	15	22	20	30	20	125
11	7	9	11	12	12	15	126
11	2	2	3	7	4	14	127
7	7	6	2	9	12	13	128
64	100	205	177	508	391	248	129
32	17	16	16	20	23	5	130
6	-	7	4	4	8	10	131
21	15	19	19	36	53	27	132
32	49	65	144	169	121	81	133
8	8	16	10	13	13	6	134
7	4	6	4	2	9	12	135
29	12	17	32	36	38	40	136
3 744	2 529	4 479	5 369	8 136	8 056	5 268	53
							54
65	24	42	26	62	48	87	001
36	14	17	9	21	27	19	002
29	16	8	12	19	20	20	003
18	7	11	7	5	5	10	004
30	9	2	3	14	33	22	005
48	5	8	6	18	21	27	006
14	8	7	10	21	17	14	007
6	-	6	1	-	-	1	008
58	7	32	8	20	28	22	009
58	19	12	10	38	25	19	010
33	12	12	11	28	18	16	011
57	11	21	20	37	29	28	012
7	5	5	4	13	1	3	013
149	21	60	39	96	91	71	014
24	4	5	4	7	12	19	015
20	1	6	5	9	7	4	016
39	10	28	22	42	32	36	017
9	2	11	8	8	10	5	018
210	115	175	196	257	246	242	019
85	37	37	63	137	92	105	020
126	18	47	32	79	49	28	022
55	22	10	2	14	14	28	023
84	12	35	30	49	59	44	024
5	1	7	3	4	6	5	025
10	-	1	3	2	-	-	026
9	1	10	7	5	2	2	027
6	4	4	1	1	8	4	032
306	90	68	124	118	79	62	033
-	-	-	9	38	-	2	034
37	9	8	8	10	10	1	035
159	62	66	65	100	97	113	036
18	8	16	10	12	7	9	037
23	11	16	10	32	15	11	038
1	-	1	-	3	-	-	039
-	1	1	5	1	-	-	040
48	18	12	20	38	17	34	041
76	27	54	55	95	156	84	042
40	5	9	6	5	14	6	043
31	10	24	13	21	11	7	045
6	5	171	13	62	48	24	046
6	2	5	-	7	2	3	048
9	2	3	2	21	6	3	050

GEMEINDESTATISTIK DER

SCHL. NR.	GEMEINDE	NOCH: GEBAEUDE MIT WOHNRAUM			WOHNGBAEUDE (OHNE			
		DAR. GEBAEUDE MIT EIGENTUMSWOHNUNGEN			DARUNTER MIT ... WOHNUNGEN			
		ZUSAMMEN	WOHNUNGEN		1	2	3 BIS 6	7 U. MEHR
			ANZAHL	% 3)				
		30	31	32	33	34	35	36
052	HORSTEDT	1	1	0,5	135	18	3	-
054	HUDE	-	-	-	56	5	-	-
055	HUMPTROP	3	4	1,5	211	13	1	-
056	HUSUM, STADT	96	727	7,4	3 681	568	644	173
057	IMMENSTEDT	-	-	-	150	16	-	-
059	JOLDELUND	-	-	-	147	26	1	-
061	KAMPEN(SYLT)	46	122	15,2	291	7	9	9
062	KARLUM	-	-	-	66	4	1	-
063	KATHARINENHEERD	-	-	-	54	5	-	-
065	KLANXBUELL	-	-	-	186	24	5	1
068	KLIXBUELL	1	1	0,3	225	22	5	1
070	KOLDENBUETTEL	-	-	-	200	20	6	-
071	KOLKERHEIDE	-	-	-	21	-	-	-
072	KOTZENBUELL	-	-	-	57	1	-	-
073	LADELUND	-	-	-	213	36	8	2
074	LANGENESS	-	-	-	53	10	1	-
075	LANGENHORN	-	-	-	819	50	11	-
076	LECK	30	108	3,7	1 383	161	165	32
077	LEXGAARD	-	-	-	19	-	-	-
078	LIST	15	129	12,6	447	37	37	15
079	LOEWENSTEDT	2	2	1,0	123	25	4	-
080	LUETJENHOLM	-	-	-	67	11	1	-
083	MIDLUM	1	2	1,5	85	13	-	-
084	MILDSTEDT	4	4	0,5	659	65	12	3
085	NEBEL	6	12	2,3	284	34	11	2
086	NEUKIRCHEN	1	1	0,2	319	29	7	1
087	NIEBLUM	6	14	3,5	227	20	9	-
088	NIEBUELL, STADT	22	108	3,8	1 549	165	135	23
089	NORDDORF	11	46	15,8	135	21	12	2
090	NORDERFRIEDRICHSKOOG	-	-	-	6	-	-	-
091	NORDSTRAND	11	147	12,0	783	37	8	6
092	NORSTEDT	-	-	-	101	8	-	-
093	OCKHOLM	2	2	1,2	119	13	-	-
094	OEVENUM	1	1	0,6	110	14	4	-
095	OLDENSHORT	4	8	1,6	345	34	10	1
096	OLDERSBEK	-	-	-	125	17	1	-
097	OLDERUP	-	-	-	87	10	-	-
098	OLDSUM	5	5	2,4	149	16	-	-
099	OSTENFELD(HUSUM)	1	1	0,2	323	43	4	-
100	OSTERHEVER	1	1	0,9	81	5	-	-
101	OSTER-OHRSTEDT	1	3	1,4	144	23	5	-
103	PELLWORM	7	35	5,4	390	32	4	5
104	POPPEBUELL	-	-	-	78	1	-	-
105	RAMSTEDT	1	1	0,7	113	10	-	-
106	RANTRUM	1	2	0,5	329	36	-	-
107	RANTUM(SYLT)	6	34	10,4	115	11	11	10
108	REUSSENKOEGE	-	-	-	104	3	-	-
109	RISUM-LINDHOLM	1	1	0,1	841	67	20	1
110	RODENAES	2	2	1,2	128	10	3	-
113	SANKT PETER-ORDING	71	478	18,8	973	130	93	26
115	SCHOBUELL	3	16	2,3	538	38	6	5
116	SCHWABSTEDT	-	-	-	317	39	12	2
118	SCHWESING	-	-	-	194	20	4	-
119	SEETH	-	-	-	150	15	4	-
120	SIMONSBERG	-	-	-	216	26	3	-
121	SOENNEBUELL	-	-	-	49	7	1	-
123	SOLLWITT	-	-	-	67	4	-	-
124	SPRAKEBUELL	1	2	2,4	52	15	-	-
125	STADUM	-	-	-	213	26	6	-
126	STEDESAND	-	-	-	224	13	3	-
128	STRUCKUM	-	-	-	248	23	-	-
129	SUEDERENDE	-	-	-	42	7	1	-
130	SUEDERHOEFFT	-	-	-	7	1	-	-
131	SUEDERLUEGUM	3	3	0,4	556	48	11	-
132	SUEDERMARSCH	-	-	-	36	2	1	-
133	SYLT-OST	128	327	11,0	1 191	259	148	18
134	TATING	2	10	2,2	274	34	13	1
135	TETENBUELL	2	3	0,9	227	13	2	-
136	TINNINGSTEDT	-	-	-	61	3	-	-
138	TOENNING, STADT	13	36	1,7	1 245	117	99	12
140	TUEMLAUER KOOG	-	-	-	30	1	-	-
141	UELVEBUELL	-	-	-	79	3	1	-
142	UPHUSUM	-	-	-	120	5	-	-
143	UTERSUM	1	1	0,5	133	4	1	2
144	VIOEL	1	2	0,5	271	36	10	-
145	VOLLERMIEK	4	12	13,0	60	3	-	1
146	VOLLSTEDT	-	-	-	31	9	-	-
148	WELT	1	1	1,1	70	3	-	-
149	WENNINGSTEDT(SYLT)	98	645	38,5	373	98	77	51
150	WESTERHEVER	-	-	-	57	2	-	-

1) GEBAEUDE VOLLSTAENDIG ALS WOHNHEIM GENUTZT; - 3) VON SPALTE 2, 6, 9, 16

GEBÄUDE- UND WOHNUNGSZÄHLUNG

WOHNHEIME 1), OHNE WOHNGEBÄUDE MIT NUR 1 ODER 2 FREIZEITWOHNEINHEITEN)

ERRICHTET VON ... BIS ...							SCHL. NR.
BIS 1900	1901 - 1918	1919 - 1948	1949 - 1957	1958 - 1968	1969 - 1978	1979 UND SPÄTER	
37	38	39	40	41	42	43	
25	12	17	13	18	46	25	052
24	14	8	3	4	5	3	054
53	11	29	31	49	29	23	055
685	496	849	880	1 103	703	353	056
41	19	15	11	36	21	23	057
26	4	28	27	34	30	25	059
21	4	45	48	84	65	49	061
18	6	11	18	9	3	6	062
15	11	8	4	9	8	4	063
23	4	42	28	38	41	40	065
60	11	24	35	42	54	27	068
69	10	15	17	42	40	33	070
2	1	5	2	4	6	1	071
22	5	7	7	5	5	7	072
36	11	28	33	39	58	55	073
11	1	10	2	27	6	7	074
210	40	63	80	205	133	152	075
106	33	176	240	584	376	226	076
3	-	8	4	3	-	1	077
7	1	248	15	135	81	49	078
36	16	35	14	19	19	13	079
19	12	18	4	11	6	9	080
24	3	3	6	14	17	32	083
81	36	31	38	216	182	155	084
72	14	17	30	65	79	27	085
82	19	37	46	96	49	54	086
60	11	13	9	52	58	54	087
205	55	337	302	386	324	263	088
11	14	35	14	36	40	20	089
3	1	-	1	-	1	-	090
198	55	156	105	128	123	69	091
30	14	10	7	20	7	21	092
60	5	15	9	32	9	3	093
49	9	2	8	12	19	29	094
129	39	33	50	74	34	31	095
49	11	15	6	14	26	22	096
20	10	16	8	11	21	11	097
71	13	18	4	24	20	15	098
74	27	40	25	65	85	54	099
28	8	24	11	12	2	1	100
35	10	15	11	23	42	36	101
140	28	58	52	50	55	48	103
30	7	7	13	16	3	3	104
46	8	17	9	20	10	13	105
89	29	40	21	38	77	72	106
8	3	26	8	39	41	22	107
14	14	44	18	12	4	1	108
222	43	89	90	210	148	127	109
36	8	25	25	24	9	14	110
51	43	102	210	322	318	183	113
44	9	36	50	201	178	69	115
103	39	26	24	74	65	39	116
34	13	22	20	49	51	29	118
67	20	6	9	26	23	19	119
49	8	53	13	34	71	17	120
14	6	10	7	3	8	9	121
18	9	7	14	11	4	8	123
8	3	15	6	8	18	9	124
27	15	30	23	66	61	23	125
74	14	23	16	49	40	24	126
80	9	18	20	49	62	33	128
14	6	5	2	9	12	2	129
5	1	-	-	-	-	2	130
84	21	77	93	133	108	99	131
16	4	4	1	3	6	5	132
221	25	68	82	345	573	306	133
116	21	18	30	41	57	39	134
107	16	30	35	21	15	18	135
18	3	8	5	10	11	9	136
330	176	171	218	322	170	86	138
-	-	15	2	8	4	2	140
34	3	6	8	8	9	17	141
18	6	22	18	27	13	21	142
23	3	12	7	37	33	25	143
52	35	23	50	51	46	60	144
24	4	8	-	12	13	3	145
15	3	7	3	7	3	2	146
32	6	9	5	4	8	9	148
21	27	52	53	192	168	87	149
27	4	13	5	5	5	-	150

GEMEINDESTATISTIK DER

SCHL. NR.	GEMEINDE	NOCH: GEBAEUDE MIT WOHNRAUM			WOHNGEBAEUDE (OHNE			
		DAR. GEBAEUDE MIT EIGENTUMSWOHNUNGEN			DARUNTER MIT ... WOHNUNGEN			
		ZUSAMMEN	WOHNUNGEN		1	2	3 BIS 6	7 U. MEHR
			ANZAHL	% 3)				
		30	31	32	33	34	35	36
151	WESTERLAND,STADT	107	950	15,3	1 228	345	317	156
152	WESTER-OHRSTEDT	-	-	-	208	31	10	-
154	WESTRE	-	-	-	101	11	1	-
156	WINNERT	-	-	-	166	15	3	-
157	WISCH	-	-	-	20	6	-	-
158	WITSUM	2	11	27,5	18	1	1	1
159	WITTBK	1	3	1,2	184	24	2	-
160	WITTDUEN	30	114	28,0	117	27	23	8
161	WITZWORT	-	-	-	261	18	6	1
162	WOBBENBUELL	1	2	1,3	116	15	-	-
163	WRIXUM	1	1	0,5	123	30	6	-
164	WYK AUF FOEHR,STADT	32	217	9,9	968	153	97	33
165	GALMSBUELL	2	3	1,1	164	27	8	-
166	EMMELSBUELL-HORSBUELL	1	1	0,2	326	21	1	-
167	ENGE-SANDE	-	-	-	267	31	3	-
KREIS Q54		879	4 618	6,7	36 305	4 451	2 418	623
55 OSTHOLSTEIN								
001	AHRENSBOEK	13	40	1,4	1 432	305	93	24
002	ALTENKREMP	-	-	-	220	62	9	-
004	BAD SCHWARTAU,STADT	151	1 117	12,5	2 691	642	485	233
005	BANNESDORF AUF FEHMARN	19	116	10,9	618	52	20	6
006	BESCHENDORF	2	5	2,7	125	20	3	-
007	BOSAU	5	7	0,6	777	116	21	1
008	BURG AUF FEHMARN,STADT	46	658	21,5	1 267	150	109	54
010	DAHME	17	48	5,9	302	53	23	8
011	DAMLOS	-	-	-	142	22	4	-
012	EUTIN,STADT	64	317	4,1	2 260	483	627	153
014	GOEHL	1	1	0,3	236	29	5	-
015	GREMERSDORF	1	3	0,6	343	60	6	2
016	GROEMITZ	114	1 417	30,1	1 235	273	159	98
017	GROSSENBRÖDE	17	500	34,5	430	53	23	17
018	GRUBE	-	-	-	245	41	6	-
020	HARMSDORF	-	-	-	179	26	8	-
021	HEILIGENHAFEN,STADT	48	921	18,2	1 527	167	239	97
022	HERINGSORF	5	92	14,9	273	35	10	10
023	KABELHORST	-	-	-	94	14	4	-
024	KASSEEDORF	-	-	-	268	55	20	-
025	KELLENHUSEN(OSTSEE)	23	290	33,6	276	23	20	16
026	LANDKIRCHEN AUF FEHM.	5	5	0,5	643	58	16	2
027	LENSAHN	5	11	0,6	820	163	75	25
028	MALENTE	29	226	5,1	1 656	449	227	77
029	MANHAGEN	1	1	0,7	116	10	-	-
031	NEUKIRCHEN	2	4	0,8	248	52	18	-
032	NEUSTADT IN HOLST.,ST.	55	520	8,2	2 119	295	386	149
033	OLDENBURG IN HOLST.,ST.	60	273	7,0	1 713	242	210	58
035	RATEKAU	78	369	6,9	2 377	633	192	87
036	RIEPSDORF	2	2	0,6	252	34	3	1
037	SCHASHAGEN	2	7	0,9	417	85	25	5
038	SCHOENWALDE AM BUNGSB.	-	-	-	377	111	34	2
039	SIERKSDORF	31	687	50,1	279	47	28	29
040	STOCKELSDORF	65	375	6,9	2 605	501	267	60
041	SUESEL	3	9	0,6	936	179	49	6
042	TIMMENDORFER STRAND	85	1 132	22,1	1 297	356	230	115
043	WANGELS	5	6	0,7	494	88	24	1
044	SCHARBEUTZ	108	951	17,7	1 802	429	194	109
045	WESTFEHMARN	12	40	4,7	591	40	12	4
KREIS Q55		1 074	10 150	11,6	33 682	6 453	3 884	1 449
56 PINNEBERG								
001	APPEN	16	90	6,6	717	98	55	20
002	BARMSTEDT,STADT	41	218	6,1	1 309	337	216	55
003	BEVERN	1	1	0,6	84	18	4	-
004	BILSEN	-	-	-	135	24	4	-
005	BOENNINGSTEDT	18	44	3,6	646	123	51	10
006	BOKEL	-	-	-	89	21	3	-
008	BOKHOLT-HANREDER	1	6	1,5	276	38	7	-
009	BORSTEL-HOHNENRADEN	11	50	7,9	340	70	28	2
010	BRANDE-HOERNERKIRCHEN	1	1	0,3	222	37	12	-
011	BULLENKUHLEN	-	-	-	59	7	-	-
013	ELLERBEK	12	33	2,1	960	166	42	13
014	ELLERHOOP	1	2	0,6	217	47	7	-
015	ELMSHORN,STADT	203	1 444	7,4	4 785	1 219	899	686
016	GROSS NORDENDE	-	-	-	89	21	7	-

1) GEBAEUDE VOLLSTAENDIG ALS WOHNHEIM GENUTZT.- 3) VON SPALTE 2. 6. 9. 16

GEBÄUDE- UND WOHNUNGSZÄHLUNG

WOHNHEIME 1), OHNE WOHNGEBÄUDE MIT NUR 1 ODER 2 FREIZEITWOHNEINHEITEN)							
ERRICHTET VON ... BIS ...							
BIS 1900	1901 - 1918	1919 - 1948	1949 - 1957	1958 - 1968	1969 - 1978	1979 UND SPÄTER	SCHL. NR.
37	38	39	40	41	42	43	
111	104	279	266	622	375	294	151
59	20	25	18	52	50	25	152
24	5	22	23	14	15	10	154
53	16	28	21	33	27	7	156
9	5	3	4	2	2	1	157
3	1	1	1	5	7	3	158
43	23	30	17	40	22	35	159
11	10	17	11	29	52	48	160
112	14	14	30	33	41	42	161
22	4	7	15	15	53	15	162
29	7	8	4	27	47	37	163
136	80	119	120	282	315	200	164
99	9	11	30	18	15	17	165
110	18	48	48	76	25	24	166
87	19	31	22	60	35	48	167
8 062	2 738	5 424	4 983	9 191	7 816	5 628	54
							55
372	153	241	239	268	321	264	001
101	22	27	27	26	54	36	002
241	321	431	646	986	842	584	004
170	42	63	71	120	140	90	005
27	9	13	30	24	39	6	006
178	59	87	88	201	170	133	007
219	153	182	153	438	271	166	008
25	44	46	50	99	80	42	010
40	3	22	30	28	24	21	011
359	232	424	508	885	703	420	012
25	37	51	36	44	40	37	014
125	28	53	44	75	65	21	015
178	89	126	212	578	376	211	016
59	34	104	35	129	89	73	017
57	40	30	67	34	33	31	018
27	7	24	38	45	37	35	020
170	88	234	291	577	393	277	021
52	22	45	60	65	60	24	022
21	6	14	10	20	31	10	023
62	20	46	28	69	62	56	024
17	24	44	48	68	71	63	025
205	80	104	61	84	108	77	026
89	47	142	303	163	222	118	027
240	237	325	363	503	488	254	028
34	13	14	13	24	19	9	029
67	21	31	46	56	68	29	031
274	131	511	419	791	425	414	032
198	82	295	354	528	457	309	033
184	197	271	440	775	787	638	035
77	24	42	27	51	30	39	036
107	31	49	59	92	148	46	037
94	38	45	58	160	75	54	038
51	28	35	61	96	81	33	039
264	238	188	372	609	816	947	040
239	90	113	107	235	207	179	041
102	112	231	378	534	407	237	042
144	29	37	145	122	70	60	043
181	155	270	317	675	582	356	044
261	64	92	42	63	82	43	045
5 336	3 050	5 102	6 276	10 340	8 973	6 442	55
							56
64	63	67	80	172	274	171	001
293	248	143	231	411	325	271	002
25	17	12	6	17	13	16	003
18	19	15	19	37	34	21	004
45	65	56	97	166	274	127	005
26	22	17	4	12	19	13	006
22	40	17	17	74	86	65	008
34	44	39	36	104	113	70	009
48	48	26	17	47	44	41	010
18	11	8	6	10	9	4	011
34	28	61	122	422	363	152	013
39	32	19	42	40	48	51	014
523	751	1 196	854	1 677	1 429	1 165	015
17	20	10	8	20	28	14	016

GEMEINDESTATISTIK DER

SCHL. NR.	GEMEINDE	NOCH: GEBAEUDE MIT WOHNRAUM			WOHNGBAEUDE (OHNE			
		DAR. GEBAEUDE MIT EIGENTUMSWOHNUNGEN			DARUNTER MIT ... WOHNUNGEN			
		ZUSAMMEN	WOHNUNGEN		1	2	3 BIS 6	7 U. MEHR
			ANZAHL	% 3)				
30	31	32	33	34	35	36		
017	GROSS OFFENSETH-ASPERN	-	-	-	33	9	4	-
018	HALSTENBEK	78	783	12,7	2 677	351	230	112
019	HASELAU	1	2	0,6	222	50	4	-
020	HASELDORF	-	-	-	317	83	16	-
021	HASLOH	20	103	8,8	604	96	54	10
022	HEEDE	-	-	-	131	28	5	-
023	HEIDGRABEN	2	3	0,4	425	94	10	-
024	HEIST	1	2	0,3	535	77	19	3
025	HELGO LAND	14	81	8,7	389	76	44	9
026	HEMDINGEN	3	13	2,7	252	59	11	1
027	HETLINGEN	4	6	1,4	281	48	10	-
028	HOLM	2	4	0,4	560	81	32	3
029	KLEIN NORDENDE	3	14	1,6	602	95	16	-
030	KL.OFFENSETH-SPARRIESH	2	8	1,1	441	59	19	5
031	KOELLN-REISIEK	6	73	9,4	464	79	14	5
032	KUMMERFELD	1	1	0,2	382	42	8	2
033	KURZENMOOR	1	2	0,7	183	38	3	1
034	LANGELN	-	-	-	99	12	2	-
035	LUTZHORN	1	1	0,4	111	24	7	1
036	MOORREGE	1	1	0,1	834	125	40	7
037	NEUENDEICH	-	-	-	91	13	3	1
038	OSTERHORN	-	-	-	62	10	7	-
039	PINNEBERG,STADT	197	2 127	12,6	4 501	792	640	546
040	PRISDORF	2	7	1,2	381	57	16	1
041	QUICKBORN,STADT	78	963	12,8	3 350	468	229	152
042	RAA-BESENBEK	-	-	-	113	18	1	-
043	RELLINGEN	111	690	12,6	2 534	415	266	95
044	SCHENEFELD,STADT	85	762	11,3	2 035	422	276	177
045	SEESTERMUEHE	-	-	-	207	30	3	1
046	SEETH-EKHOLT	1	2	0,9	117	24	4	-
047	TANGSTEDT	8	47	7,8	313	68	25	3
048	TORNESCH	32	101	2,6	1 906	285	130	46
049	UETERSEN,STADT	73	569	7,6	2 655	447	346	153
050	WEDEL (HOLSTEIN),STADT	176	1 730	11,8	3 559	652	629	515
051	WESTERHORN	-	-	-	209	47	12	1
KREIS 056		1 208	9 984	8,9	41 503	7 500	4 470	2 636
57 PLOEN								
001	ASCHEBERG (HOLSTEIN)	3	25	2,6	572	75	23	7
002	BARMISSEN	-	-	-	44	8	2	-
003	BARSBK	-	-	-	103	33	5	-
004	BEHRENSDORF (OSTSEE)	2	3	1,1	123	26	11	1
005	BELAU	-	-	-	91	19	7	-
006	BENDFELD	-	-	-	48	10	-	-
007	BLEKENDORF	3	6	1,0	347	75	17	2
008	BOENEBUETTEL	2	4	0,8	362	50	6	-
009	BOESDORF	5	16	3,5	271	56	10	2
010	BOKSEE	1	2	1,5	70	24	3	-
011	BOTHKAMP	-	-	-	61	12	2	-
012	BRODERSDORF	-	-	-	61	11	2	-
013	DANNAU	-	-	-	105	13	5	1
015	DERSAU	4	4	1,3	159	37	12	1
016	DOBERSDORF	3	14	3,6	269	37	2	2
017	DOERNICK	-	-	-	57	13	-	-
018	FAHREN	-	-	-	33	4	1	-
020	FIEFBERGEN	-	-	-	91	11	4	-
021	GIEKAU	4	8	2,3	229	35	4	-
022	GREBIN	7	10	2,7	240	42	8	-
023	GROSSBARKAU	1	10	13,2	40	10	2	1
024	GROSSHARRIE	-	-	-	106	14	1	-
025	HEIKENDORF	33	216	6,7	1 459	319	170	33
026	HELMSTORF	-	-	-	60	20	3	-
027	HOEGSDORF	-	-	-	92	15	1	-
028	HOEHNDORF	-	-	-	91	15	1	-
029	HOHENFELDE	11	11	2,6	192	31	2	-
030	HOHNWACHT (OSTSEE)	16	44	7,1	223	33	21	18
031	HONIGSEE	-	-	-	67	16	5	-
032	KALUEBBE	-	-	-	113	23	3	-
033	KIRCHBARKAU	-	-	-	178	34	6	1
034	KIRCHNUECHEL	-	-	-	49	9	3	-
035	KLAMP	2	2	1,0	133	23	6	-
036	KLAUSDORF	45	299	14,0	1 141	148	85	26
037	KLEIN BARKAU	-	-	-	47	15	6	-
038	KLETKAMP	1	2	3,6	23	8	3	-
039	KOEHN	-	-	-	155	14	2	1
040	KROKAU	-	-	-	51	12	4	2
041	KRUMMBEK	-	-	-	73	13	3	1

1) GEBÄUDE VOLLSTÄNDIG ALS WOHNHEIM GENUTZT.- 3) VON SPALTE 2, 6, 9, 16

GEBÄUDE- UND WOHNUNGSZÄHLUNG

WOHNHEIME 1), OHNE WOHNGEBÄUDE MIT NUR 1 ODER 2 FREIZEITWOHNEINHEITEN)

ERRICHTET VON ... BIS ...

BIS 1900	1901 1918	1919 1948	1949 1957	1958 1968	1969 1978	1979 UND SPÄTER	SCHL. NR.
37	38	39	40	41	42	43	
14	18	6	3	3	1	1	017
70	110	355	334	794	1 149	560	018
82	36	15	23	38	40	42	019
106	56	24	15	45	123	48	020
48	26	68	93	173	205	153	021
38	21	13	12	27	36	17	022
31	48	54	36	99	158	103	023
51	37	20	57	189	194	86	024
1	1	3	112	331	56	16	025
45	43	30	22	43	87	53	026
51	37	25	19	60	101	47	027
47	43	28	59	133	222	144	028
24	58	58	76	143	239	115	029
29	58	42	60	104	160	71	030
23	71	26	47	96	179	120	031
30	27	22	25	85	148	97	032
53	20	20	12	33	57	30	033
13	21	10	15	10	20	24	034
29	30	17	20	30	6	11	035
130	93	68	142	267	209	98	036
48	6	4	7	7	18	18	037
22	8	8	2	6	20	13	038
267	391	1 141	839	1 762	1 296	797	039
20	31	57	65	80	137	65	040
136	150	441	371	1 333	1 065	705	041
17	24	17	28	26	11	9	042
116	159	324	369	1 024	791	530	043
50	75	333	507	1 057	437	453	044
95	9	16	16	34	52	19	045
16	12	13	14	39	30	21	046
51	29	25	14	71	158	62	047
101	203	279	310	606	444	427	048
409	278	503	486	663	515	749	049
129	187	632	1 196	1 388	1 135	695	050
41	47	21	17	34	62	47	051
3 639	3 871	6 404	6 962	14 042	12 620	8 627	56
57	64	204	84	105	114	50	57
15	5	9	3	3	15	4	001
46	8	6	16	28	25	12	002
46	9	12	7	25	45	17	003
21	18	20	8	20	24	7	004
22	8	10	3	9	4	2	005
118	19	56	48	102	57	41	006
27	33	31	51	88	110	78	007
53	22	51	33	73	67	40	008
14	7	7	3	23	35	8	009
33	3	6	10	6	9	8	010
11	7	13	2	16	17	8	011
31	7	19	6	16	9	8	012
31	15	25	21	22	24	15	013
19	7	17	32	37	53	27	014
12	2	7	6	44	115	76	015
19	2	2	1	15	17	11	016
29	12	7	3	2	10	2	017
53	9	28	71	21	13	21	018
69	15	33	33	45	35	27	019
8	2	7	3	37	45	58	020
35	11	7	10	19	11	3	021
83	94	225	376	23	23	12	022
33	1	1	2	463	446	294	023
39	6	11	20	16	19	11	024
37	2	12	4	9	15	8	025
31	7	12	37	18	23	11	026
34	4	28	71	43	66	29	027
18	10	20	6	79	70	9	028
47	15	14	7	14	14	6	029
19	10	12	32	16	25	16	030
23	5	8	9	54	78	14	031
30	8	29	13	7	7	2	032
10	45	170	217	37	30	16	033
11	6	6	8	356	413	189	034
11	6	6	6	14	21	2	035
20	7	6	18	1	3	1	036
18	8	6	1	23	45	53	037
19	4	10	9	16	11	9	038
				16	22	10	039

GEMEINDESTATISTIK DER

SCHL. NR.	GEMEINDE	NOCH: GEBAEUDE MIT WOHNRAUM			WOHNGBAEUDE (OHNE			
		DAR. GEBAEUDE MIT EIGENTUMSWOHNUNGEN			DARUNTER MIT ... WOHNUNGEN			
		ZUSAMMEN	WOHNUNGEN		1	2	3 BIS 6	7 U. MEHR
			ANZAHL	% 3)				
30	31	32	33	34	35	36		
042	.KUEHREN	-	-	-	94	33	7	
043	LABOE	44	429	20,3	720	202	119	34
044	LAMMERSHAGEN	-	-	-	96	1	1	1
045	LEBRADÉ	3	3	1,6	119	16	3	2
046	LEHMKUHLEN	1	2	0,4	241	57	16	1
047	LOEPTIN	-	-	-	46	11	3	-
048	LUETJENBURG,STADT	14	51	2,2	805	160	166	32
049	LUTTERBEK	1	2	1,8	64	17	4	-
050	MARTENSRADÉ	-	-	-	145	28	7	-
051	MOENKEBERG	13	82	6,2	685	103	45	18
052	MUCHELN	3	3	1,5	126	16	7	1
053	NEHMTEN	1	1	0,8	55	14	4	-
054	NETTELSEE	-	-	-	75	17	8	-
055	PANKER	10	14	2,9	273	39	14	2
056	PASSADE	-	-	-	49	12	-	-
057	PLOEN,STADT	56	550	12,2	1 276	228	296	112
058	POHNSDORF	1	1	0,7	69	19	6	-
059	POSTFELD	2	11	7,6	77	18	3	2
060	PRASDORF	-	-	-	81	12	4	-
062	PREETZ,STADT	91	551	8,6	2 596	380	323	130
063	PROBSTEIERHAGEN	1	1	0,1	325	84	26	7
064	RAISDORF	39	501	17,6	1 304	166	88	51
065	RANTZAU	-	-	-	63	12	5	-
066	RASTORF	1	1	0,4	165	38	5	2
067	RATHJENS DORF	2	2	1,2	108	27	1	-
068	RENDSWUEHREN	-	-	-	151	25	1	-
069	RUHMINKEL	4	5	1,5	173	39	13	1
070	SCHELLHORN	3	12	2,1	312	85	19	2
071	SCHILLS DORF	-	-	-	164	39	6	-
072	SCHLESEN	-	-	-	97	14	8	1
073	SCHOENBERG(HOLSTEIN)	25	200	8,4	921	172	80	35
074	SCHOENKIRCHEN	30	216	8,9	1 077	154	81	53
076	SCHWARTBUCK	1	3	1,3	153	23	5	-
077	SELENT	1	1	0,2	228	42	10	6
078	STAKENDORF	-	-	-	104	21	2	-
079	STEIN	1	1	0,4	162	38	4	1
080	STOLPE	-	-	-	254	36	13	1
081	STOLTENBERG	-	-	-	68	16	2	-
082	TROENDEL	-	-	-	75	13	3	-
083	TASDORF	-	-	-	90	17	-	-
084	WAHLSTORF	1	2	1,2	102	22	2	-
085	WANKENDORF	3	9	1,0	446	92	50	7
086	WARNAU	-	-	-	80	14	-	-
087	WENDTORF	8	370	50,5	188	36	9	7
088	WISCH	1	1	0,3	150	24	7	-
089	WITTMOLDT	-	-	-	50	7	3	-
090	FARGAU-PRATJAU	1	2	0,9	151	31	1	-
KREIS 057		505	3 703	7,6	22 482	4 033	1 931	608
58 RENDSBURG-ECKERNFOERDE								
001	ACHTERWEHR	-	-	-	222	28	7	-
002	AHLEFELD	-	-	-	37	7	-	-
003	ALT DUVENSTEDT	3	3	0,6	330	58	12	-
004	ALTENHOF	-	-	-	53	12	5	-
005	ALTENHOLZ	24	398	10,9	1 924	184	31	83
007	ARPSDORF	1	1	1,3	64	6	-	-
008	ASCHEFFEL	1	1	0,4	168	37	8	-
009	AUKRUG	5	5	0,4	726	122	22	4
010	BARGSTALL	-	-	-	30	3	1	-
011	BARGSTEDT	1	1	0,4	150	17	3	-
012	BARKELSBY	1	2	0,4	337	48	15	1
013	BELDORF	-	-	-	90	7	2	-
014	BENDORF	-	-	-	133	6	-	-
015	BERINGSTEDT	-	-	-	200	20	2	-
016	BISSEE	-	-	-	41	4	2	-
017	BISTENSEE	-	-	-	60	6	3	-
018	BLUMENTHAL	8	14	5,6	147	35	8	-
019	BOEHNHUSEN	-	-	-	56	15	6	-
021	BOKEL	-	-	-	147	25	-	-
022	BORDESHOLM	32	161	5,9	1 337	237	123	34
023	BORG DORF-SEEDORF	-	-	-	55	17	3	-
024	BORGSTEDT	-	-	-	237	53	8	3
025	BORNHOLT	-	-	-	43	5	-	-
026	BOVENAU	-	-	-	222	26	3	1
027	BRAMMER	-	-	-	95	8	-	-
028	BREDENBEK	4	5	1,4	233	50	6	-
029	BREI HOLZ	1	1	0,2	313	32	7	-

1) GEBÄUDE VOLLSTÄNDIG ALS WOHNHEIM GENUTZT.- 3) VON SPALTE 2, 6, 9, 16

GEBÄUDE- UND WOHNUNGSZÄHLUNG

WOHNHEIME 1), OHNE WOHNGEBÄUDE MIT NUR 1 ODER 2 FREIZEITWOHNEINHEITEN)

ERRICHTET VON ... BIS ...

BIS 1900	1901 - 1918	1919 - 1948	1949 - 1957	1958 - 1968	1969 - 1978	1979 UND SPÄTER	SCHL. NR.
37	38	39	40	41	42	43	
24	5	9	37	17	25	17	042
78	65	131	149	275	216	162	043
14	5	8	7	24	26	15	044
31	13	13	17	24	21	21	045
60	24	11	68	51	68	34	046
15	4	13	5	6	13	4	047
101	48	141	218	335	165	156	048
22	5	6	7	17	19	10	049
27	13	17	20	38	37	28	050
11	16	72	200	246	170	137	051
18	2	22	14	26	43	25	052
21	2	3	4	13	16	14	053
11	11	16	11	20	20	11	054
82	25	41	31	75	40	34	055
17	1	5	8	12	10	8	056
189	119	322	384	429	332	138	057
19	3	10	20	18	17	8	058
15	7	6	7	16	42	8	059
29	2	8	3	28	19	8	060
293	108	495	685	878	666	307	062
51	15	63	33	99	119	63	063
16	28	67	158	312	684	345	064
27	7	8	8	14	11	5	065
36	16	24	32	20	62	20	066
17	17	12	23	16	39	12	067
29	5	25	27	22	52	17	068
34	14	56	35	44	30	14	069
29	34	53	76	103	69	54	070
45	12	38	37	34	33	10	071
19	2	10	13	23	33	20	072
101	57	248	92	173	234	305	073
59	68	176	263	264	312	223	074
35	8	12	15	39	34	38	076
17	12	16	34	56	104	47	077
36	16	11	6	40	9	9	078
33	13	5	10	17	78	49	079
51	54	58	25	45	41	32	080
11	1	6	4	19	34	11	081
18	6	15	8	18	16	10	082
4	4	7	4	15	34	39	083
33	7	9	14	18	36	10	084
68	44	74	99	124	135	51	085
13	6	13	4	16	37	5	086
20	5	12	5	27	101	70	087
25	11	12	22	37	38	36	088
15	-	6	8	5	23	3	089
47	7	17	30	26	28	28	090
3 218	1 470	3 555	4 270	6 119	6 567	3 878	57
41	6	15	20	57	73	45	58
5	7	7	7	8	4	6	001
53	26	40	55	78	70	78	002
29	-	6	12	6	13	4	003
59	26	51	96	822	777	392	004
10	10	13	4	13	11	9	005
33	31	27	21	30	41	30	007
130	82	75	76	161	184	166	008
12	8	2	3	3	3	3	009
43	43	15	9	28	14	18	010
48	20	28	29	109	59	108	011
26	26	11	2	10	14	10	012
45	25	23	9	14	8	15	013
44	46	29	7	33	35	28	014
17	4	3	1	3	13	6	015
5	8	10	5	8	25	8	016
30	13	11	18	18	78	23	017
15	4	6	3	14	26	10	018
12	16	28	26	29	31	30	019
90	117	475	215	245	314	276	020
24	9	6	3	10	16	7	021
35	18	26	29	69	61	63	022
17	8	6	3	5	8	1	023
59	15	14	45	33	38	48	024
18	18	10	15	9	23	10	025
30	15	39	42	49	75	39	026
84	57	29	21	46	67	49	027
							028
							029

SCHL. NR.	GEMEINDE	NOCH: GEBÄUDE MIT WOHNRAUM			WOHNGEBÄUDE (OHNE			
		DAR. GEBÄUDE MIT EIGENTUMSWOHNUNGEN			DARUNTER MIT ... WOHNUNGEN			
		ZUSAMMEN	WOHNUNGEN		1	2	3 BIS 6	7 U. MEHR
			ANZAHL	% 3)				
		30	31	32	33	34	35	36
030	BREKENDORF	1	1	0,3	190	34	3	-
031	BRINJAME	-	-	-	40	2	-	-
032	BRODESBY	1	1	0,4	133	29	-	1
033	BRUEGGE	-	-	-	186	33	7	1
034	BUEDELSDORF	57	347	7,8	1 469	351	324	87
035	BUENSDORF	1	1	0,3	117	16	5	1
036	CHRISTIANSHOLM	-	-	-	45	15	-	-
037	DAENISCHENHAGEN	13	36	3,6	563	111	43	3
038	DAETGEN	1	2	1,3	96	17	4	-
039	DAMENDORF	-	-	-	79	15	7	-
040	DAMP	4	289	25,7	262	35	14	9
042	DOERPHOF	1	1	0,4	163	16	5	5
043	ECKERNFÖRDE,STADT	97	445	4,5	2 708	580	729	240
044	EHNDORF	-	-	-	92	21	4	-
045	EISENDORF	-	-	-	50	4	-	-
046	ELLERDORF	-	-	-	98	10	2	-
047	ELSDORF-WESTERMUEHLEN	-	-	-	304	50	3	-
048	ELMBUEHREN	-	-	-	55	6	2	-
049	EMKENDORF	-	-	-	306	52	6	3
050	FELDE	2	2	0,4	442	44	14	-
051	FELM	6	11	1,7	207	47	10	-
052	FLECKEBY	1	2	0,6	363	62	9	3
053	FLINTBEK	-	-	-	1 339	161	110	25
054	FOCKBEK	24	202	7,9	1 172	241	48	2
055	FRIEDRICHSGRABEN	6	9	0,5	12	1	-	-
056	FRIEDRICHSHOLM	-	-	-	86	13	-	-
057	GAMMELBY	-	-	-	113	15	2	-
058	GETTORF	2	4	2,5	1 155	164	92	16
059	GNUTZ	9	14	0,7	217	31	6	-
061	GOKELS	-	-	-	152	19	3	-
062	GRAUEL	-	-	-	67	2	3	-
063	GREVENKRUG	-	-	-	47	7	3	1
064	GROSS BUCHWALD	-	-	-	61	11	5	-
065	GROSS VOLLSTEDT	1	1	0,4	158	24	10	-
066	GROSS WITTENSEE	3	6	1,5	188	54	14	2
067	GUEBY	-	-	-	87	19	2	-
068	HAALE	-	-	-	114	23	1	-
069	HABY	-	-	-	78	19	2	-
070	HAMDORF	-	-	-	276	47	5	-
071	HAMMEDDEL	-	-	-	87	16	1	-
072	HANERAU-HADEMARSCHEN	-	-	-	762	99	29	11
073	HASSMOOR	6	28	2,3	57	6	1	-
074	HEINKENBORSTEL	1	1	1,6	53	3	-	-
075	HOERSTEN	-	-	-	14	2	-	-
076	HOFFELD	-	-	-	29	4	4	-
077	HOHENWESTEDT	11	44	2,3	788	163	104	21
078	HOMN	3	4	0,6	404	70	16	3
080	HOLTSEE	1	1	0,3	223	63	4	-
081	HOLZBUNGE	-	-	-	70	14	4	-
082	HOLZDORF	-	-	-	166	53	9	-
083	HUETTEN	-	-	-	42	6	-	-
084	HUMMELFELD	-	-	-	52	11	2	-
085	JAHRSDORF	1	1	1,2	61	8	-	-
086	JEVENSTEDT	1	2	0,2	560	112	33	-
087	KARBY	1	1	0,4	151	32	4	-
088	KLEIN WITTENSEE	-	-	-	23	8	1	-
089	KOENIGSHUEGEL	-	-	-	31	4	-	-
090	KOSEL	1	2	0,4	270	62	12	1
091	KROGASPE	-	-	-	107	13	1	-
092	KRONSHAGEN	59	538	9,8	1 850	292	288	114
093	KRUMMISCH	1	2	1,0	130	23	4	-
094	LANGWEDEL	-	-	-	294	46	13	-
096	LINDAU	-	-	-	257	41	10	-
097	LOHE-FÖHRDEN	2	3	0,7	98	14	1	-
098	LOOP	-	-	-	53	5	1	-
099	LOOSE	1	1	0,4	188	25	1	-
100	LUETJENWESTEDT	-	-	-	140	12	3	1
101	LUHNSTEDT	-	-	-	96	9	2	-
102	GOOSEFELD	1	2	1,0	106	35	5	-
103	MEEZEN	1	1	0,7	87	6	3	-
104	MELSDORF	2	3	0,6	304	63	5	1
105	MIELKENDORF	-	-	-	205	58	13	-
106	MOEREL	-	-	-	45	4	2	-
107	MOLFSEE	34	244	11,9	1 200	179	53	23
108	MUEHBROOK	-	-	-	114	17	4	-
109	NEGENHARRIE	1	1	0,9	67	15	1	-
110	NEUDORF-BORNSTEIN	3	10	3,3	184	40	7	-
111	NEU DUVENSTEDT	-	-	-	38	1	-	-
112	NEUMITTENBEK	1	2	0,5	244	62	10	-
113	NIEHBORSTEL	-	-	-	147	13	1	-

1) GEBÄUDE VOLLSTÄNDIG ALS WOHNHEIM GENUTZT.- 3) VON SPALTE 2. 6. 9. 16

GEBÄUDE- UND WOHNUNGSZÄHLUNG

WOHNHEIME 1), OHNE WOHNGEBÄUDE MIT NUR 1 ODER 2 FREIZEITWOHNHEIMEN)

ERRICHTET VON ... BIS ...							SCHL. NR.
BIS 1900	1901 - 1918	1919 - 1948	1949 - 1957	1958 - 1968	1969 - 1978	1979 UND SPÄTER	
37	38	39	40	41	42	43	
56	29	45	16	19	32	30	030
11	7	7	5	6	6	-	031
52	13	20	5	25	28	24	032
39	11	22	27	35	65	28	033
111	165	282	268	573	550	283	034
29	13	13	1	13	33	37	035
8	10	13	13	5	3	8	036
54	27	32	50	137	300	121	037
22	18	14	9	10	32	12	038
29	7	10	13	15	12	16	039
51	9	20	23	46	80	91	040
63	26	13	35	23	16	13	042
392	172	1 031	500	890	720	555	043
12	16	15	5	17	25	27	044
11	7	8	2	10	10	6	045
19	17	9	5	16	28	18	046
55	32	44	33	58	80	56	047
19	13	8	6	5	5	7	048
49	16	41	66	70	75	51	049
37	36	78	61	150	79	60	050
26	8	21	20	75	99	15	051
53	16	36	49	117	102	65	052
58	88	322	141	295	493	240	053
99	67	137	185	434	298	243	054
3	2	1	1	2	4	-	055
15	16	13	4	10	25	16	056
15	8	15	23	11	40	18	057
88	58	106	203	230	525	220	058
48	25	32	34	33	42	40	059
34	21	27	9	28	34	21	061
18	13	8	4	6	17	7	062
8	3	9	9	14	10	5	063
23	10	11	3	8	13	10	064
22	17	21	19	33	53	28	065
37	13	41	31	42	55	39	066
30	12	15	7	8	13	24	067
44	25	18	12	16	11	13	068
25	7	7	1	17	20	22	069
77	43	24	34	47	63	40	070
21	11	12	13	24	11	12	071
148	131	100	99	172	149	102	072
10	22	7	7	9	3	6	073
13	12	6	2	7	8	8	074
4	1	2	-	4	2	3	075
11	5	5	3	7	5	1	076
154	115	103	124	242	199	140	077
98	41	61	44	53	116	80	078
43	22	25	58	39	75	28	080
20	9	11	5	5	21	17	081
72	57	22	11	19	30	17	082
16	9	11	3	4	3	3	083
22	13	3	2	5	9	11	084
14	12	9	7	13	6	8	085
92	70	61	65	136	165	118	086
27	28	13	20	34	24	41	087
12	4	2	1	7	3	3	088
4	4	4	6	10	3	4	089
70	18	43	20	68	78	48	090
18	18	14	7	13	42	9	091
20	111	406	644	587	451	327	092
41	4	24	13	43	7	25	093
60	24	37	36	47	103	47	094
46	13	63	40	39	72	35	096
12	8	16	7	13	36	21	097
12	10	15	4	8	7	3	098
58	15	19	34	27	36	25	099
42	35	30	11	20	7	11	100
25	19	14	6	21	15	7	101
17	5	10	20	30	34	30	102
15	14	6	5	17	22	17	103
15	25	28	29	88	138	50	104
18	15	17	34	67	79	46	105
15	9	7	1	3	7	9	106
30	36	157	190	356	240	446	107
22	11	6	10	42	32	12	108
28	7	5	6	10	14	14	109
45	3	23	22	65	59	14	110
18	5	6	1	5	3	1	111
31	13	22	35	104	76	36	112
41	15	19	7	27	32	20	113

SCHL. NR.	GEMEINDE	NOCH: GEBAEUDE MIT WOHNRAUM			WOHNGEBAEUDE (OHNE			
		DAR. GEBAEUDE MIT EIGENTUMSWOHNUNGEN			DARUNTER MIT ... WOHNUNGEN			
		ZUSAMMEN	WOHNUNGEN		1	2	3 BIS 6	7 U. MEHR
			ANZAHL	% 3)				
		30	31	32	33	34	35	36
115	NINDORF	1	1	0,5	106	38	1	-
116	NOER	1	2	0,7	165	40	2	1
117	NORTORF, STADT	10	38	1,4	1 008	277	155	43
118	NUEBBEL	1	1	0,2	330	49	5	-
119	OLDENBUETTEL	1	1	1,0	71	6	-	-
120	OLDENHUETTEN	-	-	-	28	5	-	-
121	OSDORF	2	4	0,6	345	105	13	3
122	OSTENFELD (RENSBURG)	-	-	-	101	19	4	-
123	OSTERBY	2	3	1,1	167	36	11	-
124	OSTERROENFELD	2	4	0,3	735	149	38	4
125	OSTERSTEDT	-	-	-	143	25	-	-
126	OTTENDORF	2	6	2,2	151	32	12	2
127	OWSCHLAG	4	5	0,5	620	115	22	3
128	PADENSTEDT	-	-	-	185	34	5	-
129	PRINZENMOOR	-	-	-	49	1	-	-
130	QUARNBEK	1	2	0,3	376	81	14	-
131	RADE B. HOHENWESTEDT	-	-	-	20	2	-	-
132	RADE B. RENDSBURG	1	1	1,2	50	15	1	-
133	REESDORF	-	-	-	22	3	-	1
134	REMMELS	-	-	-	116	13	1	-
135	RENSBURG, STADT	138	924	6,3	3 074	825	1 095	433
136	RICKERT	-	-	-	204	36	6	1
137	RIESEBY	3	3	0,4	450	64	24	1
138	RODENBEK	2	2	1,1	98	29	4	-
139	RUMOHR	1	2	0,8	170	28	6	-
140	SCHACHT-AUDORF	4	15	0,9	770	192	80	14
141	SCHIERENSEE	-	-	-	80	19	3	-
142	SCHINKEL	-	-	-	192	43	8	-
143	SCHMALSTEDT	-	-	-	44	13	1	-
144	SCHOENBEK	-	-	-	46	6	1	-
145	SCHOENHORST	-	-	-	68	21	1	-
146	SCHUELDDORF	1	1	0,5	117	21	5	-
147	SCHUEL P. B. NORTORF	-	-	-	146	23	6	-
148	SCHUEL P. B. RENDSBURG	2	3	1,0	203	42	4	-
150	SCHWEDENECK	6	29	2,9	454	118	45	4
151	SEEFELD	-	-	-	88	8	-	-
152	SEHESTEDT	-	-	-	146	30	8	-
153	SOEREN	-	-	-	31	6	-	-
154	SOPHIENHAMM	1	1	0,9	72	10	-	-
155	STAFSTEDT	-	-	-	94	13	1	-
156	STEENFELD	-	-	-	99	5	-	-
157	STRANDE	20	84	12,1	300	85	45	3
158	TACKESDORF	-	-	-	25	-	-	-
159	TAPPENDORF	-	-	-	69	9	2	-
160	TECHELSDORF	-	-	-	39	8	1	-
161	THADEN	-	-	-	78	3	2	-
162	THUMBY	-	-	-	91	37	10	-
163	TIMMASPE	-	-	-	209	37	-	-
164	TODENBUETTEL	-	-	-	237	41	10	-
165	TUETTENDORF	2	2	0,7	198	40	2	-
166	WAABS	-	-	-	298	41	12	-
167	WAPELFELD	2	2	2,4	58	4	1	-
168	WARDER	1	1	0,5	117	6	-	1
169	WASBEK	4	5	0,8	426	83	10	-
170	WATTENBEK	11	59	7,3	418	81	34	9
171	WESTENSEE	3	5	0,9	325	85	17	1
172	WESTERROENFELD	13	43	2,8	752	211	64	7
173	WINDEBY	2	5	1,4	269	25	7	-
174	WINNEMARK	-	-	-	125	15	3	-
KREIS 058		687	4 111	4,1	46 005	8 586	4 232	1 231
59 SCHLESWIG-FLensburg								
001	ALT BENNEBEK	-	-	-	66	11	-	-
002	ARNIS, STADT	-	-	-	65	30	16	-
005	BERGENHUSEN	3	6	2,2	170	37	2	-
006	BOEEL	1	1	0,4	148	36	3	-
008	BOEKLUND	2	10	2,1	283	51	12	2
009	BOERM	-	-	-	156	34	3	-
010	BOLLINGSTEDT	-	-	-	286	64	5	1
011	BOREN	2	2	0,5	205	36	3	-
012	BORGWEDEL	2	13	4,7	135	19	5	2
014	BREBEL	-	-	-	61	20	2	-
016	BRODESBY	3	3	1,0	124	20	9	-
018	BUSDORF	1	1	0,2	312	87	27	-
019	DANNEWERK	1	1	0,3	202	51	8	1
020	DOERPSTEDT	1	1	0,5	131	17	4	-
021	DOLLROTTFELD	2	2	2,1	66	13	1	-

1) GEBAEUDE VOLLSTAENDIG ALS WOHNHEIM GENUTZT.- 3) VON SPALTE 2, 6, 9, 16

GEBÄUDE- UND WOHNUNGSZÄHLUNG

WOHNHEIME 1), OHNE WOHNGEBÄUDE MIT NUR 1 ODER 2 FREIZEITWOHNEINHEITEN)

ERRICHTET VON ... BIS ...							SCHL. NR.
BIS 1900	1901 - 1918	1919 - 1948	1949 - 1957	1958 - 1968	1969 - 1978	1979 UND SPÄTER	
37	38	39	40	41	42	43	
34	29	20	8	17	19	18	115
19	4	10	16	42	77	40	116
131	148	135	202	255	295	319	117
58	21	14	28	102	92	69	118
15	11	17	7	7	7	13	119
7	6	6	5	1	4	4	120
46	17	47	67	108	107	75	121
16	14	24	28	19	13	10	122
23	29	19	22	27	62	33	123
43	44	86	97	239	215	202	124
40	33	21	13	24	18	20	125
14	6	8	19	24	90	38	126
84	59	104	39	132	184	159	127
25	17	26	31	48	58	19	128
19	6	11	1	8	3	2	129
61	16	31	78	85	133	70	130
14	2	-	1	1	2	2	131
18	14	9	3	2	14	6	132
9	-	5	3	3	-	6	133
29	7	9	5	36	36	9	134
393	417	1 069	1 143	1 390	629	387	135
17	12	13	4	32	114	55	136
88	45	46	82	102	101	76	137
21	1	20	5	37	33	15	138
28	15	22	20	43	61	15	139
40	93	110	209	293	152	160	140
16	10	12	6	9	37	13	141
50	19	18	8	57	69	22	142
10	8	5	1	11	17	6	143
9	7	7	3	4	15	9	144
11	5	6	3	11	43	12	145
25	15	13	15	22	37	16	146
13	29	17	24	40	42	10	147
20	18	17	20	90	65	19	148
35	17	56	30	134	257	94	150
27	22	10	5	11	14	7	151
34	16	28	41	30	18	17	152
9	3	2	1	3	19	1	153
8	7	10	17	13	19	8	154
26	23	11	5	17	18	8	155
38	12	17	4	17	12	4	156
21	14	27	61	105	142	63	157
1	8	7	2	-	6	1	158
24	3	10	3	15	14	11	159
11	1	2	-	4	19	11	160
13	12	22	7	10	10	9	161
71	20	16	3	16	8	4	162
23	41	26	31	45	47	33	163
88	35	30	21	52	30	34	164
49	9	26	35	26	63	32	165
89	26	30	29	82	53	42	166
21	14	2	2	9	6	9	167
17	3	11	10	35	21	27	168
32	55	59	70	144	103	58	169
20	40	71	53	121	93	146	170
78	17	41	46	80	99	70	171
42	56	124	156	249	204	204	172
30	5	21	65	45	68	67	173
44	7	4	42	22	8	16	174
6 633	4 396	7 678	7 315	12 555	12 794	8 751	58
							59
27	15	10	4	13	7	1	001
62	14	8	3	7	13	4	002
70	27	21	19	24	22	26	005
92	27	24	6	15	11	12	006
67	29	25	6	87	76	43	008
44	22	38	18	25	34	12	009
70	22	26	21	52	98	67	010
98	25	27	7	28	34	25	011
30	5	11	12	18	65	20	012
39	23	5	2	6	6	2	014
52	11	14	11	16	30	21	016
47	23	38	25	145	102	46	018
64	12	20	14	48	75	30	019
34	22	29	11	30	11	15	020
53	9	7	2	1	7	1	021

SCHL. NR.	GEMEINDE	NOCH: GEBAEUDE MIT WOHNRAUM			WOHNGEBAEUDE (OHNE			
		DAR. GEBAEUDE MIT EIGENTUMSWOHNUNGEN			DARUNTER MIT ... WOHNUNGEN			
		ZUSAMMEN	WOHNUNGEN		1	2	3 BIS 6	7 U. MEHR
			ANZAHL	% 3)				
		30	31	32	33	34	35	36
022	EKENIS	-	-	-	69	15	1	-
023	ELLINGSTEDT	1	1	0,4	173	30	5	-
024	ERFDE	1	1	0,1	422	84	8	-
026	FAHRDORF	2	6	0,9	425	75	20	2
032	GELTORF	-	-	-	59	15	2	-
033	GOLTOFT	-	-	-	52	7	-	-
034	GROEDERSBY	1	1	1,0	62	14	-	-
035	GROSS RHEIDE	-	-	-	165	34	4	-
037	HAVETOFT	-	-	-	164	42	5	-
038	HAVETOFTLOIT	1	1	0,3	178	54	2	-
039	HOLLINGSTEDT	-	-	-	196	35	5	-
041	HUESBY	-	-	-	120	28	5	-
042	IDSTEDT	1	1	0,3	189	39	6	-
043	JAGEL	-	-	-	186	24	10	-
044	JUEBEK	3	13	1,9	440	78	11	1
045	KAPPELN, STADT	12	33	0,8	1 688	292	242	23
047	KIESBY	1	1	1,3	47	11	2	-
049	KLAPPHOLZ	-	-	-	65	20	4	-
050	KLEIN BENNEBEK	-	-	-	110	22	4	-
051	KLEIN RHEIDE	-	-	-	73	7	1	-
053	KROPP	7	21	1,4	837	136	75	10
055	LOIT	-	-	-	61	12	1	-
056	LOTTORF	-	-	-	40	14	-	-
057	LUERSCHAU	-	-	-	176	34	11	1
058	MEGGERDORF	-	-	-	141	21	5	-
060	MOHRKIRCH	1	2	0,5	225	54	7	1
062	NEUBEREND	-	-	-	250	33	4	-
063	NORDERBRARUP	-	-	-	98	34	3	-
064	NORDERSTAPEL	1	1	0,3	188	31	6	1
065	NOTTFFELD	-	-	-	25	7	2	-
067	OERSBERG	2	3	2,6	58	16	4	-
068	RABENKIRCHEN-FAULUECK	-	-	-	155	38	4	-
069	RUEDE	-	-	-	62	15	6	-
070	RUEGGE	-	-	-	48	13	2	-
071	SATRUP	2	2	0,2	673	129	50	1
072	SAUSTRUP	-	-	-	48	13	-	-
073	SCHAALBY	-	-	-	303	62	10	-
074	SCHEGGEROTT	4	4	2,8	81	17	4	-
075	SCHLESWIG, STADT	100	813	6,6	3 245	716	939	295
076	SCHNARUP-THUMBY	2	2	1,4	117	35	2	-
077	SCHUBY	2	3	0,3	535	85	10	1
078	SELK	-	-	-	205	24	2	-
079	SILBERSTEDT	1	1	0,2	380	63	12	-
080	STEINFELD	1	1	0,4	137	35	4	-
081	STOLK	-	-	-	179	43	3	-
082	STRUXDORF	-	-	-	168	28	5	-
083	SUEDERBRARUP	6	23	1,6	644	170	81	5
084	SUEDERFAHRENSTEDT	1	1	0,6	61	36	5	-
085	SUEDERSTAPEL	-	-	-	244	35	16	-
086	TAAARSTEDT	1	1	0,4	166	45	6	-
087	TETENHUSEN	-	-	-	178	43	2	-
088	TIELEN	1	1	1,0	83	4	1	-
090	TOLK	-	-	-	214	37	8	-
092	TREIA	4	6	1,3	345	38	6	-
093	UELSBY	-	-	-	99	15	4	-
094	ULSNIS	2	2	0,6	170	38	3	-
095	WAGERSROTT	-	-	-	55	15	1	-
096	WOHLDE	-	-	-	136	19	2	-
097	TWEDT	-	-	-	118	19	2	-
098	NUEBEL	-	-	-	279	46	5	-
101	TASTRUP	2	3	2,3	78	20	3	-
102	AHNEBY	-	-	-	38	15	3	-
103	AUSACKER	1	2	1,0	110	37	5	-
105	BOEXLUND	-	-	-	22	4	1	-
106	DOLLERUP	2	2	0,5	194	56	10	1
107	EGGEBEK	5	7	1,1	342	60	27	7
109	ESGRUS	2	5	1,3	205	51	11	1
112	GELTING	1	1	0,1	417	86	35	3
113	GLUECKSBURG(OSTSEE), ST	68	349	11,3	937	221	185	46
115	GROSSENWIEHE	3	4	0,5	466	96	20	1
116	GROSSOLT	3	3	0,5	352	83	11	2
118	GRUNDHOF	-	-	-	216	41	7	-
119	HANDEWITT	3	5	0,3	1 002	181	45	1
120	HARRISLEE	55	667	15,7	1 425	195	119	116
121	HASSELBERG	-	-	-	187	57	6	-
123	HOERUP	1	2	1,0	98	30	5	-
124	HOLT	-	-	-	38	9	1	-
126	HUERUP	1	1	0,2	211	65	15	-
127	HUSBY	2	3	0,5	374	84	14	3
128	JANNEBY	-	-	-	98	17	3	-

1) GEBAEUDE VOLLSTAENDIG ALS WOHNHEIM GENUTZT.- 3) VON SPALTE 2, 6, 9, 16

GEBÄUDE- UND WOHNUNGSZÄHLUNG

WOHNHEIME 1), OHNE WOHNGEBÄUDE MIT NUR 1 ODER 2 FREIZEITWOHNEINHEITEN)

ERRICHTET VON ... BIS ...							SCHL. NR.
BIS 1900	1901 - 1918	1919 - 1948	1949 - 1957	1958 - 1968	1969 - 1978	1979 UND SPÄTER	
37	38	39	40	41	42	43	
44	14	6	1	10	8	2	022
55	16	27	19	35	28	28	023
125	89	64	56	65	66	51	024
37	12	17	51	140	194	69	026
20	6	9	2	8	23	8	032
20	12	8	1	9	3	6	033
43	6	2	2	9	6	8	034
29	19	34	22	41	27	32	035
84	32	15	4	22	31	23	037
116	44	18	9	17	22	8	038
78	31	39	13	39	25	13	039
29	13	16	7	26	46	16	041
49	15	21	19	45	59	26	042
40	14	20	10	52	48	36	043
87	53	31	45	87	107	120	044
351	140	205	454	460	406	229	045
34	5	10	1	3	3	4	047
24	15	12	9	17	7	5	049
20	15	17	22	29	15	18	050
14	10	12	4	22	11	8	051
57	57	81	97	229	307	230	053
41	10	6	5	7	5	-	055
9	9	4	6	18	4	4	056
28	22	19	22	48	62	21	057
35	26	27	17	25	16	21	058
109	41	32	20	43	12	30	060
25	15	9	9	86	57	87	062
44	13	13	11	25	13	16	063
68	25	22	25	29	33	24	064
22	4	-	2	5	1	-	065
38	10	5	7	6	7	5	067
82	28	12	13	32	24	6	068
35	15	10	7	5	4	7	069
41	6	9	-	5	1	1	070
198	70	88	124	149	133	92	071
36	5	6	-	10	4	-	072
95	35	30	4	97	81	33	073
56	13	5	4	11	4	9	074
823	412	990	832	955	684	510	075
77	14	23	1	12	15	12	076
82	22	34	30	154	216	93	077
18	7	17	11	76	72	30	078
102	34	42	48	74	87	68	079
61	31	6	7	22	21	28	080
87	25	14	10	38	24	27	081
67	33	24	10	29	14	24	082
134	111	89	149	155	159	103	083
25	14	11	4	18	21	9	084
93	17	12	19	52	59	43	085
98	31	41	6	20	7	14	086
44	15	18	19	43	57	27	087
27	12	15	13	7	5	9	088
79	24	35	11	50	40	20	090
95	37	41	30	76	72	38	092
51	18	11	9	13	9	8	093
93	23	16	7	22	16	34	094
38	9	6	1	11	3	3	095
51	31	12	14	28	10	13	096
59	30	18	9	11	5	7	097
91	31	31	21	68	45	44	098
27	4	5	6	24	16	19	101
35	5	5	2	5	3	1	102
85	17	5	9	14	11	11	103
5	4	2	11	5	-	-	105
90	22	22	21	36	29	41	106
25	30	59	35	153	82	53	107
157	25	21	14	22	16	13	109
159	62	30	32	79	104	76	112
158	93	132	87	407	304	214	113
59	27	68	73	129	153	74	115
148	57	35	23	85	66	34	116
70	13	10	15	54	42	60	118
110	61	106	82	323	407	141	119
116	92	124	185	409	435	494	120
88	30	21	13	23	40	36	121
19	6	24	20	25	27	13	123
11	8	10	10	5	2	2	124
76	32	13	17	50	80	23	126
110	47	41	50	68	113	49	127
32	16	17	17	17	9	10	128

GEMEINDESTATISTIK DER

SCHL. NR.	GEMEINDE	NOCH: GEBÄUDE MIT WOHNRAUM			WOHNGEBÄUDE (OHNE			
		DAR. GEBÄUDE MIT EIGENTUMSWOHNUNGEN			DARUNTER MIT ... WOHNUNGEN			
		ZUSAMMEN	WOHNUNGEN		1	2	3 BIS 6	7 U. MEHR
			ANZAHL	% 3)				
		30	31	32	33	34	35	36
129	JARDELUND	1	1	1,0	59	13	2	-
131	JERRISHOE	-	-	-	139	42	5	-
132	JOERL	1	1	0,4	154	27	3	-
136	KRONSGAARD	2	23	13,9	66	7	2	3
137	LANGBALLIG	-	-	-	229	53	13	-
138	LANGSTEDT	1	1	0,4	163	35	4	-
141	MAASBUELL	1	1	0,4	158	31	5	-
142	MAASHOLM	2	21	4,7	197	31	13	1
143	MEDELBY	1	1	0,4	182	25	6	-
144	MEYN	1	1	0,5	109	26	4	-
145	MUNKBRARUP	2	8	2,1	215	50	12	1
147	NIEBY	1	1	1,3	59	1	1	-
148	NIESGRAU	1	1	0,4	155	19	4	-
149	NORDHACKSTEDT	2	4	2,7	96	14	4	-
150	OEVERSEE	2	3	0,5	438	69	17	-
151	OSTERBY	1	1	1,0	62	14	1	-
152	POMMERBY	3	-	-	52	13	2	-
153	QUERN	-	6	1,1	293	81	16	-
154	RABEL	-	-	-	138	23	3	-
155	RABENHOLZ	-	-	-	72	13	-	-
157	RINGSBERG	-	-	-	95	12	4	-
158	SCHAFFLUND	-	-	-	380	47	13	2
159	SIEVERSTEDT	1	1	0,2	313	79	15	7
161	SOERUP	11	14	1,0	805	191	53	-
162	SOLLERUP	2	3	1,9	96	24	2	-
163	STANGHECK	-	-	-	73	10	1	-
164	STEINBERG	4	11	2,6	206	55	12	-
165	STEINBERGKIRCHE	4	4	0,8	286	59	23	1
167	STERUP	3	3	0,6	304	85	8	1
168	STOLTEBUELL	-	-	-	173	32	2	-
169	SUEDERHACKSTEDT	1	1	1,0	68	12	-	-
171	TARP	8	55	3,6	681	100	61	36
173	WALLSBUELL	1	1	0,4	185	32	7	-
174	MANDERUP	4	4	0,6	414	65	18	2
176	WEES	-	-	-	323	67	13	2
177	WEESBY	-	-	-	77	21	-	-
178	WESTERHOLZ	-	-	-	146	42	8	-
179	LINDEWITT	3	4	0,6	428	68	9	-
180	JARPLUND-WEDING	2	5	0,5	646	141	27	1
181	SANKELMARK	-	-	-	244	58	8	-
182	FREIENWILL	-	-	-	267	60	4	-
KREIS 059		394	2 219	3,2	34 576	6 975	2 681	585
60 SEGEBERG								
002	ALVESLOHE	2	7	0,9	476	68	20	2
003	ARMSTEDT	-	-	-	87	15	-	-
004	BAD BRAMSTEDT, STADT	29	244	5,9	1 477	276	208	67
005	BAD SEGEBERG, STADT	60	606	9,1	2 399	466	329	159
006	BAHRENHOF	-	-	-	33	10	2	-
007	BARK	2	6	2,1	182	35	5	-
008	BEBENSEE	1	1	0,5	158	12	6	-
009	BIMOEHLN	-	-	-	159	28	2	-
010	BLUNK	1	1	0,6	102	12	4	-
011	BOOSTEDT	12	54	4,2	781	99	57	3
012	BORNHOEVED	2	2	0,2	636	61	20	10
013	BORSTEL	-	-	-	40	4	-	-
014	BUCHHOLZ, FORSTGUTSBEZ.	-	-	-	-	-	-	-
015	BUEHNSDORF	-	-	-	79	15	1	-
016	DALDORF	-	-	-	128	16	2	-
017	DAMSDORF	-	-	-	53	5	3	-
018	DREGGERS	-	-	-	12	1	1	-
019	ELLERAU	63	560	29,5	605	111	65	68
020	FAHRENKRUG	3	5	1,0	271	57	15	3
021	FOERHDEN-BARL	-	-	-	63	5	-	-
022	FREDESDORF	-	-	-	58	11	-	-
023	FUHLENDORF	1	1	0,8	83	11	4	-
024	GESCHENDORF	-	-	-	99	12	4	-
025	GLASAU	2	2	0,7	168	40	5	1
026	GOENNEBEK	-	-	-	98	16	4	-
027	GROSSENASPE	5	6	0,8	521	53	15	2
028	GROSS KUMMERFELD	3	4	0,7	419	43	5	1
029	GROSS NIENDORF	1	5	2,5	136	24	2	-
030	GROSS ROENNAU	-	-	-	123	16	2	-
031	HAGEN	1	2	1,4	99	20	-	-
033	HARDEBEK	-	-	-	104	26	-	-
034	HARTENHOLM	-	-	-	370	55	8	2
035	HASENKRUG	-	-	-	79	10	-	-

1) GEBÄUDE VOLLSTÄNDIG ALS WOHNHEIM GENUTZT.- 3) VON SPALTE 2, 6, 9, 16

GEBÄUDE- UND WOHNUNGSZÄHLUNG

WOHNHEIME 1), OHNE WOHNGEBÄUDE MIT NUR 1 ODER 2 FREIZEITWOHNEINHEITEN)

ERRICHTET VON ... BIS ...

BIS 1900	1901 - 1918	1919 - 1948	1949 - 1957	1958 - 1968	1969 - 1978	1979 UND SPÄTER	SCHL. NR.
37	38	39	40	41	42	43	
22 35 39 22 61 32 39 40 29 24 52 24 69 20 73 29 20 182 20 25 21 46 113 286 35 33 118 107 141 89 32 31 31 61 56 18 65 85 48 47 74	3 11 15 8 23 20 9 14 15 5 19 2 19 11 32 6 6 45 11 5 15 17 39 92 12 6 27 13 60 21 7 47 24 34 12 13 11 37 37 27 25	11 36 23 8 26 11 15 20 18 11 12 6 17 11 29 13 9 19 7 7 11 38 31 106 19 4 12 24 21 19 10 67 28 61 15 26 17 95 56 26 28	17 16 28 4 21 15 11 17 19 22 11 2 25 20 44 5 10 18 31 5 2 45 46 128 11 10 17 23 38 11 7 37 22 61 17 7 4 62 113 26 25	8 36 28 19 62 32 33 29 27 30 55 5 21 30 121 11 8 34 15 13 15 57 45 183 19 8 37 61 53 21 10 231 50 98 107 13 25 94 240 64 57	5 18 30 8 54 53 68 83 62 33 67 9 15 14 145 11 9 59 46 17 23 122 83 152 16 10 42 82 54 24 7 258 48 113 140 12 46 58 225 93 74	8 34 21 9 49 39 20 39 33 15 62 13 12 8 80 3 6 35 34 14 24 117 50 113 10 13 21 59 31 22 7 207 21 71 60 11 28 76 96 27 48	129 131 132 136 137 138 141 142 143 144 145 147 148 149 150 151 152 153 154 155 157 158 159 161 162 163 164 165 167 168 169 171 173 174 176 177 178 179 180 181 182
9 436	3 738	4 543	4 337	8 463	8 562	5 795	59
50 29 98 256 12 25 14 21 30 38 67 5 - 22 16 17 5 14 29 8 17 4 13 42 27 58 37 23 13 15 14 39 13	67 10 139 220 8 26 12 16 12 25 41 2 - 13 14 16 2 30 35 10 7 8 21 21 15 42 35 6 3 16 13 52 14	53 14 199 375 6 18 10 20 5 46 94 5 - 7 20 5 2 48 39 14 8 6 7 39 9 88 54 15 11 8 18 54 4	48 2 273 597 - 26 9 39 6 125 71 3 - 11 7 4 2 68 23 2 6 15 14 31 14 97 53 7 19 5 10 40 12	86 11 519 696 10 23 44 21 24 251 205 7 - 5 41 8 2 95 45 16 6 18 17 29 23 17 17 15 26 59 8	147 19 492 607 5 57 67 47 25 24 346 141 11 - 8 34 2 1 410 104 10 14 38 29 36 16 125 158 66 57 27 37 124 26	116 17 311 602 4 47 20 25 17 109 108 11 - 29 14 9 - 184 71 4 15 9 14 16 14 60 51 28 21 33 12 67 12	002 003 004 005 006 007 008 009 010 011 012 013 014 015 016 017 018 019 020 021 022 023 024 025 026 027 028 029 030 031 033 034 035

GEMEINDESTATISTIK DER

SCHL. NR.	GEMEINDE	NOCH: GEBAEUDE MIT WOHNRAUM			WOHNGEBAEUDE (OHNE			
		DAR. GEBAEUDE MIT EIGENTUMSWOHNUNGEN			DARUNTER MIT ... WOHNUNGEN			
		ZUSAMMEN	WOHNUNGEN		1	2	3 BIS 6	7 U. MEHR
			ANZAHL	% 3)				
		30	31	32	33	34	35	36
036	HASENMOOR	-	-	-	117	29	8	-
037	HEIDMOOR	-	-	-	40	7	2	-
038	HEIDMUEHLEN	2	2	0,9	167	17	1	-
039	HENSTEDT-ULZBURG	144	1 136	14,9	3 962	384	258	128
040	HITZHUSEN	-	-	-	238	41	11	-
041	HOEGERSDORF	-	-	-	61	8	1	-
042	HUETTBLEK	-	-	-	80	8	1	-
043	ITZSTEDT	7	30	6,3	304	41	10	4
044	KALTENKIRCHEN,STADT	24	160	3,1	1 847	216	149	185
045	KATTENDORF	1	3	1,1	169	31	7	-
046	KAYHUDE	-	-	-	231	29	4	-
047	KISDORF	3	17	1,6	645	100	31	4
049	KLEIN ROENNAU	1	1	0,2	282	42	8	-
050	KREMS II	1	2	1,9	72	10	1	-
051	KUEKELS	-	-	-	102	14	3	-
052	LATENDORF	1	1	0,5	152	9	-	-
053	LEEZEN	3	13	2,4	310	48	12	6
054	LENTFOEHRDEN	4	18	2,7	352	67	19	8
056	MOENKLOH	1	1	1,2	52	9	2	-
057	MOEZEN	-	-	-	80	18	4	-
058	NAHE	-	-	-	469	78	14	5
059	NEGERNBOETEL	-	-	-	192	19	7	-
060	NEHMS	1	2	1,1	122	18	-	-
061	NEUENGOERS	-	-	-	161	23	2	-
062	NEVERS DORF	1	2	0,8	143	25	6	1
063	NORDERSTEDT,STADT	319	2 271	7,9	9 769	1 231	1 140	784
064	NUETZEN	1	2	0,8	140	26	9	2
065	OERING	-	-	-	228	32	7	-
066	OERSDORF	-	-	-	190	30	2	1
067	PRONSTORF	-	-	-	241	50	11	-
068	RICKLING	4	6	0,8	472	81	19	3
069	ROHLSTORF	-	-	-	218	33	4	-
070	SCHACKENDORF	1	1	0,5	165	19	4	-
071	SCHIEREN	-	-	-	65	7	5	-
072	SCHMALENSEE	-	-	-	102	14	3	-
073	SCHMALFELD	2	2	0,4	359	42	12	2
074	SCHWISSEL	-	-	-	65	8	2	-
075	SEEDORF	3	3	0,5	413	63	10	-
076	SETH	-	-	-	349	61	11	2
077	SIEVERSHUETTEN	1	1	0,3	204	39	6	1
079	STIPSDORF	-	-	-	31	7	2	-
080	STOCKSEE	1	1	0,6	107	16	4	-
081	STRUKDORF	-	-	-	70	7	3	-
082	STRUVENHUETTEN	-	-	-	203	23	11	-
084	STUVENBORN	2	7	2,7	181	23	8	-
085	SUELFELD	2	4	0,4	535	108	28	7
086	TARBK	-	-	-	41	5	-	-
087	TENSFELD	-	-	-	125	14	4	1
088	TODESFELDE	1	1	0,4	173	21	5	-
089	TRAPPENKAMP	8	104	5,0	806	45	16	56
090	TRAVENHORST	-	-	-	55	5	-	-
092	WAHLSTEDT,STADT	25	154	4,3	1 566	172	150	84
093	WAKENDORF I	-	-	-	76	21	2	-
094	WAKENDORF II	-	-	-	225	40	19	-
095	WEDDELBROOK	4	8	3,0	171	24	9	-
096	WEEDE	-	-	-	194	26	7	1
097	WENSIN	1	1	0,4	175	23	2	-
098	WESTERRADE	-	-	-	92	13	7	-
099	WIEMERSDORF	1	2	0,5	248	57	8	1
100	WINSEN	1	4	3,0	100	12	2	-
101	WITTENBORN	1	1	0,4	176	14	7	2
102	GROSS GLADEBRUEGGE	-	-	-	214	31	4	-
KREIS 060		760	5 467	6,4	38 992	5 367	2 893	1 608
61 STEINBURG								
001	AASBUETTEL	-	-	-	28	1	-	-
002	AEBTSSINWISCH	-	-	-	11	4	-	-
003	AGETHORST	-	-	-	32	4	-	-
004	ALTENMOOR	-	-	-	49	2	-	-
005	AUUFER	-	-	-	31	2	-	-
006	BAHRENFLETH	-	-	-	141	15	3	-
007	BEIDENFLETH	2	2	0,6	242	30	2	1
008	BEKDORF	-	-	-	21	4	-	-
010	BEKMUEDE	1	4	4,5	42	8	4	-
011	BESDORF	-	-	-	63	6	1	-
012	BLOMESCHE WILDNIS	-	-	-	157	14	4	-
013	BOKELREHM	-	-	-	35	1	-	-

1) GEBAEUDE VOLLSTAENDIG ALS WOHNHEIM GENUTZT.- 3) VON SPALTE 2. 6. 9. 16

GEBÄUDE- UND WOHNUNGSZÄHLUNG

WOHNHEIME 1), OHNE WOHNGEBÄUDE MIT NUR 1 ODER 2 FREIZEITWOHNEINHEITEN)

ERRICHTET VON ... BIS ...

BIS 1900	1901 - 1918	1919 - 1948	1949 - 1957	1958 - 1968	1969 - 1978	1979 UND SPÄTER	SCHL. NR.
37	38	39	40	41	42	43	
10	11	24	11	21	48	29	036
-	2	6	6	4	18	13	037
27	39	22	14	27	35	21	038
144	140	250	277	891	1 883	1 153	039
14	25	18	41	42	111	39	040
15	2	9	16	7	15	6	041
19	5	5	3	11	27	19	042
24	21	19	38	45	135	77	043
70	83	108	296	448	666	731	044
20	22	11	8	27	89	30	045
15	12	6	19	78	115	19	046
42	61	65	58	93	339	122	047
26	10	17	40	39	153	47	049
21	8	19	16	4	5	10	050
24	5	9	20	16	25	20	051
17	14	20	29	30	40	11	052
54	42	44	42	56	88	50	053
16	28	44	37	103	135	85	054
7	9	12	3	3	16	13	056
10	9	22	5	10	24	22	057
37	41	35	28	132	204	89	058
21	31	13	17	43	69	24	059
30	5	24	20	25	26	10	060
40	36	17	16	23	36	18	061
19	18	10	15	28	61	25	062
187	274	1 338	1 478	4 257	2 817	2 577	063
21	24	27	11	50	17	28	064
28	22	28	19	50	82	38	065
13	4	9	12	51	94	40	066
67	18	37	43	57	57	24	067
33	44	81	100	107	140	70	068
35	10	20	64	31	68	27	069
10	11	13	9	29	79	37	070
16	2	10	10	14	14	11	071
27	13	19	3	27	23	7	072
39	36	37	37	72	106	91	073
13	7	3	4	12	31	5	074
95	22	105	51	74	85	54	075
55	23	42	42	95	100	67	076
11	17	23	13	40	114	32	077
6	2	4	4	3	15	7	079
22	8	9	24	25	24	15	080
14	8	4	-	20	15	19	081
34	27	14	12	33	88	31	082
22	17	11	14	34	83	31	084
95	57	81	84	99	192	70	085
15	8	10	3	6	1	3	086
16	16	14	15	23	41	19	087
22	24	31	20	40	35	28	088
3	2	49	37	380	305	148	089
22	4	7	10	11	3	3	090
19	22	98	247	789	536	262	092
17	14	5	8	5	32	18	093
30	33	24	12	52	85	48	094
21	19	20	16	30	68	30	095
40	25	24	24	28	60	27	096
61	10	6	30	32	37	24	097
9	9	11	7	28	27	21	098
28	27	30	24	62	78	65	099
7	12	11	6	11	38	29	100
12	8	18	18	40	83	20	101
54	25	20	13	57	43	37	102
3 012	2 534	4 423	5 238	11 527	13 364	8 796	60
							61
6	4	9	4	2	1	3	001
9	-	2	1	-	3	-	002
11	5	3	6	7	3	1	003
17	10	2	3	4	8	7	004
8	8	5	4	6	1	1	005
69	14	9	22	23	15	7	006
93	36	26	10	37	24	49	007
7	2	2	1	4	9	-	008
10	8	8	2	14	10	2	010
17	11	12	5	20	3	2	011
64	22	23	13	24	19	10	012
8	3	2	4	9	4	6	013

SCHL. NR.	GEMEINDE	NOCH: GEBAEUDE MIT WOHNRAUM			WOHNGEBAEUDE (OHNE			
		DAR. GEBAEUDE MIT EIGENTUMSWOHNUNGEN			DARUNTER MIT ... WOHNUNGEN			
		ZUSAMMEN	WOHNUNGEN		1	2	3 BIS 6	7 U. MEHR
			ANZAHL	% 3)				
		30	31	32	33	34	35	36
014	BOKHORST	-	-	-	19	4	-	-
015	BORSFLETH	-	-	-	231	25	3	-
016	BREITENBERG	-	-	-	60	8	1	-
017	BREITENBURG	3	5	1,1	210	66	27	1
018	BROKDORF	-	-	-	241	16	12	1
019	BROKSTEDT	-	-	-	366	75	12	2
020	BUETTEL	-	-	-	8	2	-	-
021	CHRISTINENTHAL	-	-	-	20	1	-	-
022	DAEGELING	-	-	-	183	33	8	-
023	DAMMFLETH	-	-	-	69	8	1	-
024	DRAGE	1	1	1,1	69	7	-	-
025	ECKLAK	-	-	-	92	4	2	-
026	ELSKOP	-	-	-	37	5	1	-
027	ENGELBRECHTSCH WILDN.	1	1	0,4	159	24	2	-
028	FITZBEK	-	-	-	108	5	-	-
029	GLUECKSTADT,STADT	14	76	1,5	1 783	275	205	128
030	GREVENKOP	-	-	-	79	14	-	-
031	GRIBBOHM	1	1	0,7	95	12	5	-
033	HADENFELD	-	-	-	18	3	1	-
034	HEILIGENSTEDTEN	1	1	0,2	264	64	11	3
035	HEILIGENSTEDTENERKAMP	2	1	0,4	153	30	4	-
036	HENNSTEDT	2	2	0,9	141	16	8	-
037	HERZHORN	1	5	1,2	294	41	7	1
038	HINGSTHEIDE	-	-	-	10	-	-	-
039	HODORF	-	-	-	46	7	1	-
040	HOHENASPE	-	-	-	387	66	15	3
041	HOHENFELDE	1	1	0,3	218	26	4	-
042	HOHENLOCKSTEDT	7	17	0,8	905	215	119	29
043	HOLSTENNIENDORF	-	-	-	103	8	4	-
044	HORST(HOLSTEIN)	7	29	1,8	1 026	167	37	4
045	HUJE	1	1	1,1	63	4	1	-
046	ITZEHOE,STADT	179	999	6,4	4 459	983	1 285	273
047	KAAKS	1	1	0,7	88	16	-	-
048	KATSBORSTEL	-	-	-	16	-	-	-
049	KELLINGHUSEN,STADT	21	61	1,8	1 450	329	189	36
050	KIEBITZREIHE	2	2	0,3	492	61	8	-
052	KLEVE	2	8	4,0	151	12	1	2
053	KOLLMOOR	-	-	-	9	2	-	-
054	KREMPDORF	-	-	-	75	9	1	-
055	KREMPE,STADT	1	2	0,2	444	130	36	2
056	KREMPERHEIDE	5	7	0,8	590	73	33	2
057	KREMPERMOOR	-	-	-	114	6	5	-
058	KRONSMOOR	-	-	-	43	-	2	-
059	KRUMMENDIEK	-	-	-	18	6	1	-
060	KUDENSEE	-	-	-	53	-	-	-
061	LAEGERDORF	9	35	2,6	425	97	131	19
062	LANDRECHT	-	-	-	32	7	1	-
063	LANDSCHEIDE	-	-	-	80	7	2	-
064	LOCKSTEDT	-	-	-	37	5	-	-
065	LOHBARBEK	-	-	-	126	25	4	-
066	LOOFT	1	1	0,9	72	10	-	-
067	MEHLBEK	-	-	-	116	16	1	-
068	MOORDIEK	-	-	-	30	4	-	-
069	MOORDORF	-	-	-	3	-	-	-
070	MOORHUSEN	-	-	-	19	4	-	-
071	MUEHLENBARBEK	-	-	-	93	5	1	-
072	MJENSTERDORF	5	19	2,5	431	73	32	6
073	NEUENBROOK	-	-	-	126	33	1	2
074	NEUENDORF B. ELSHORN	-	-	-	229	31	4	-
075	NEUENDORF B. WILSTER	-	-	-	107	6	-	-
076	NIEBUETTEL	-	-	-	34	3	-	-
077	NORTORF	-	-	-	166	20	5	-
078	NUTTELN	-	-	-	86	2	-	-
079	OELIXDORF	5	11	1,6	318	67	26	9
080	OESCHEBUETTEL	-	-	-	48	2	1	-
081	OLDENBORSTEL	-	-	-	28	1	-	-
082	OLDENDORF	-	-	-	249	36	2	-
083	OTTENBUETTEL	1	4	2,0	135	26	2	-
084	PEISSEN	-	-	-	56	12	-	-
085	POESCHENDORF	-	-	-	52	5	-	-
086	POYENBERG	2	5	3,9	91	12	1	-
087	PULS	-	-	-	125	10	3	-
088	QUARNSTEDT	-	-	-	89	10	-	-
089	RADE	-	-	-	33	4	1	-
091	REHER	1	1	0,4	169	18	5	1
092	RETHWISCH	2	2	1,0	123	14	7	2
093	ROSDORF	1	7	4,4	86	22	4	1
094	SACHSENBANDE	-	-	-	31	-	-	-
095	SANKT MARGARETHEN	1	4	1,0	218	26	24	-
096	SARLHUSEN	-	-	-	89	8	2	-

1) GEBAEUDE VOLLSTAENDIG ALS WOHNHEIM GENUTZT.- 3) VON SPALTE 2, 6, 9, 16

GEBÄUDE- UND WOHNUNGSZÄHLUNG

WOHNHEIME 1), OHNE WOHNGEBÄUDE MIT NUR 1 ODER 2 FREIZEITWOHNEINHEITEN)

ERRICHTET VON ... BIS ...							SCHL. NR.
BIS 1900	1901 - 1918	1919 - 1948	1949 - 1957	1958 - 1968	1969 - 1978	1979 UND SPÄTER	
37	38	39	40	41	42	43	
2	-	5	2	8	4	2	014
68	35	36	20	46	39	15	015
8	8	3	3	8	25	14	016
11	4	23	55	112	88	11	017
78	27	18	7	45	33	63	018
46	78	41	46	63	113	68	019
1	3	2	-	1	3	-	020
5	3	4	6	-	2	1	021
29	17	24	33	54	51	16	022
29	12	11	1	8	11	6	023
17	8	21	6	11	8	5	024
38	17	17	2	8	13	4	025
12	9	3	3	8	4	4	026
43	25	15	21	38	36	7	027
29	10	15	2	15	25	17	028
482	209	385	287	344	324	361	029
19	8	5	10	7	27	17	030
18	19	12	10	22	18	13	031
6	2	5	1	3	5	-	033
46	22	48	14	106	82	25	034
21	11	14	27	47	50	18	035
20	33	27	14	19	34	18	036
73	33	26	52	68	70	21	037
2	1	1	-	4	2	-	038
16	3	9	6	10	9	1	039
43	43	42	32	88	165	58	040
59	44	24	9	36	48	28	041
39	60	195	174	325	239	238	042
14	22	24	17	25	10	3	043
180	144	128	106	258	192	227	044
13	12	7	4	7	18	7	045
706	542	1 045	1 240	1 636	1 133	706	046
25	11	11	3	12	33	9	047
3	3	2	1	4	2	1	048
308	277	186	179	480	331	244	049
34	23	16	17	260	140	72	050
34	25	15	5	32	36	19	052
1	1	2	1	3	2	1	053
19	10	13	4	26	9	4	054
160	75	55	76	90	89	68	055
22	37	45	43	228	212	111	056
10	14	5	2	16	60	18	057
8	20	2	-	3	11	7	058
5	5	4	3	1	1	-	059
27	20	3	3	1	2	3	060
139	95	28	101	169	69	72	061
13	6	8	1	5	5	2	062
32	28	12	5	4	6	3	063
11	3	4	-	11	8	6	064
26	11	9	20	31	39	19	065
12	12	16	7	11	15	9	066
29	14	11	21	14	23	21	067
9	9	4	1	7	3	1	068
-	-	-	-	-	3	-	069
9	3	2	1	4	3	1	070
28	16	6	4	23	17	5	071
47	26	37	25	90	232	85	072
42	17	11	10	47	17	18	073
76	45	22	26	26	45	24	074
62	22	13	1	9	4	3	075
16	10	1	4	2	1	3	076
47	36	36	6	27	14	25	077
10	8	13	15	8	22	12	078
37	16	31	45	165	104	22	079
13	3	7	4	6	10	8	080
9	3	5	1	5	4	2	081
29	22	14	42	65	107	8	082
20	14	17	8	50	44	10	083
18	16	15	4	8	5	2	084
19	6	10	1	6	6	9	085
24	9	8	16	22	10	15	086
40	23	24	9	14	24	4	087
21	13	12	8	8	23	14	088
14	8	2	2	6	4	2	089
60	20	24	16	29	23	21	091
2	5	4	34	31	64	6	092
16	10	5	7	40	24	12	093
15	8	1	2	1	-	-	094
66	47	22	10	33	45	45	095
28	17	13	7	10	16	9	096

GEMEINDESTATISTIK DER

SCHL. NR.	GEMEINDE	NOCH: GEBAEUDE MIT WOHNRAUM			WOHNGEBAEUDE (OHNE			
		DAR. GEBAEUDE MIT EIGENTUMSWOHNUNGEN			DARUNTER MIT ... WOHNUNGEN			
		ZUSAMMEN	WOHNUNGEN		1	2	3 BIS 6	7 U. MEHR
			ANZAHL	% 3)				
		30	31	32	33	34	35	36
097	SCHENEFELD	7	63	7,8	473	63	17	8
098	SCHLOTFELD	-	-	-	59	10	2	-
099	SIEZBUETTEL	-	-	-	7	1	-	-
100	SILZEN	-	-	-	41	4	-	-
101	SOMMERLAND	1	1	0,3	217	22	1	-
102	STOERDORF	-	-	-	23	3	-	-
103	STOERKATHEN	-	-	-	18	1	1	-
104	SUEDERAU	-	-	-	185	28	3	1
105	VAALE	-	-	-	303	30	4	-
106	VAALEERMOOR	-	-	-	49	2	-	-
107	WACKEN	14	80	13,9	308	47	16	6
108	WARRINGHOLZ	-	-	-	51	8	2	-
109	WESTERMOOR	1	2	1,5	86	10	5	-
110	WEMELSFLETH	-	-	-	319	35	14	1
111	WIEDENBORSTEL	-	-	-	4	-	-	-
112	WILLENSCHAREN	-	-	-	46	3	-	-
113	WILSTER, STADT	13	53	2,6	832	197	107	25
114	WINSELDORF	-	-	-	82	12	3	1
115	WITTENBERG	-	-	-	42	7	-	-
116	WURST	22	99	11,2	412	72	54	5
117	WULFSMOOR	-	-	-	87	4	1	-
118	KOLLMAR	2	2	0,3	467	71	16	-
KREIS 061		344	1 616	3,1	24 574	4 206	2 572	575
62 STORMARN								
001	AHRENSBURG, STADT	205	1 256	10,2	4 444	860	547	288
003	BADENDORF	1	2	0,8	144	28	13	2
004	BAD OLDESLOE, STADT	54	378	4,3	2 617	591	376	248
005	BARGFELD-STEGEN	11	52	7,1	380	60	36	6
006	BARGTEHEIDE, STADT	98	771	17,0	1 766	326	151	126
008	BARNTZ	3	3	1,2	138	39	8	-
009	BARSBUETTEL	48	335	8,1	2 026	322	132	63
011	BRAAK	-	-	-	129	31	10	-
014	DELINGSORF	1	1	0,2	198	53	26	1
016	ELMENHORST	2	5	0,7	369	111	24	2
018	GLINDE, STADT	77	841	13,5	1 972	307	113	149
019	GRABAU	4	5	1,9	141	34	7	2
020	GRANDE	-	-	-	108	32	8	-
021	GROENWOHL	3	12	2,6	294	50	10	3
022	GROSSensee	3	10	1,7	318	52	31	4
023	GROSSSHANSORF	56	313	8,1	1 621	226	174	62
025	HAMBERGE	3	7	1,9	236	56	5	1
026	HAMFELDE	-	-	-	80	22	5	-
027	HAMMOOR	-	-	-	192	39	9	-
031	HEIDEKAMP	2	2	1,7	70	22	1	-
032	HEILSHOOP	-	-	-	109	21	5	1
033	HOHENFELDE	-	-	-	14	4	-	-
035	HOISDORF	2	3	0,3	670	150	31	3
036	JERSBEK	3	14	2,6	311	69	18	2
039	KLEIN WESENBERG	3	3	1,6	102	26	8	-
040	KOETHEL	-	-	-	69	12	2	-
045	LUETJENSEE	14	50	5,2	431	107	55	7
046	MEDDEMADE	2	14	6,4	141	25	3	2
048	MOENKHAGEN	-	-	-	100	23	6	-
050	NERITZ	-	-	-	69	10	-	3
051	NIENWOHL	-	-	-	94	21	2	-
053	OSTSTEINBEK	124	921	28,0	1 239	240	149	73
056	POELITZ	-	-	-	210	45	6	1
058	RAUSDORF	-	-	-	36	14	4	-
059	REHHORST	2	2	1,0	140	20	2	-
060	REINBEK, STADT	177	1 305	12,5	3 977	633	525	211
061	REINFELD (HOLST.) STADT	31	231	8,1	1 251	322	126	33
062	RETHWISCH	1	1	0,3	181	46	6	-
065	RUEMPEL	1	2	0,7	172	47	9	-
069	SIEK	14	83	11,9	382	67	26	6
071	STAPELFELD	5	15	2,8	287	59	14	5
076	TANGSTEDT	13	36	1,7	1 224	218	90	5
078	TODENDORF	-	-	-	217	47	6	1
081	TREMSBUETTEL	-	-	-	308	75	17	-
082	TRITTAU	37	124	5,2	1 065	232	132	23
083	WESTERAU	1	4	1,5	107	49	11	-
086	WITZHAVE	1	1	0,3	237	33	3	-
087	ZARPEN	1	2	0,4	268	68	22	3
088	BRUNSBEK	-	-	-	290	66	9	1
089	LASBEK	1	2	0,5	239	39	11	2
090	AMMERSEK	13	48	1,5	1 636	232	54	53
091	STEINBURG	4	14	1,8	465	88	26	1

1) GEBAEUDE VOLLSTAENDIG ALS MOHNHEIM GENUTZT.- 3) VON SPALTE 2. 6. 9. 16

GEBÄUDE- UND WOHNUNGSZÄHLUNG

WOHNHEIME 1), OHNE WOHNGEBÄUDE MIT NUR 1 ODER 2 FREIZEITWOHNEINHEITEN)

ERRICHTET VON ... BIS ...							SCHL. NR.
BIS 1900	1901 - 1918	1919 - 1948	1949 - 1957	1958 - 1968	1969 - 1978	1979 UND SPÄTER	
37	38	39	40	41	42	43	
60	39	40	63	126	144	89	097
17	6	6	16	10	9	7	098
5	-	2	1	-	-	-	099
5	2	12	5	7	7	7	100
74	30	21	25	39	32	19	101
13	2	4	1	2	3	1	102
3	1	3	4	2	7	-	103
64	19	16	7	48	46	17	104
34	22	32	42	72	104	31	105
17	8	2	5	7	5	7	106
38	39	35	44	75	105	41	107
12	9	18	4	9	4	5	108
24	12	8	1	17	26	13	109
113	29	28	15	73	73	40	110
-	3	-	-	-	-	1	111
11	6	14	4	5	3	6	112
321	140	155	91	157	134	164	113
19	6	10	17	16	20	11	114
13	19	4	3	6	2	2	115
56	51	48	33	132	110	113	116
30	17	9	6	14	8	8	117
173	51	46	37	97	114	36	118
5 289	3 220	3 657	3 510	6 637	5 908	3 735	61
							62
148	273	984	979	1 905	1 016	849	001
21	16	14	13	15	76	32	003
297	226	475	692	988	592	569	004
59	24	45	31	70	152	101	005
133	186	197	197	538	607	512	006
31	36	24	4	23	36	31	008
34	51	180	225	329	855	869	009
16	10	15	8	39	53	29	011
32	21	15	23	62	65	60	014
60	57	51	31	88	155	66	016
6	19	445	273	314	714	771	018
11	17	23	29	38	42	24	019
10	8	14	11	18	60	27	020
34	32	30	46	53	107	56	021
15	17	48	57	63	164	41	022
30	53	308	361	646	466	221	023
31	21	14	13	21	144	54	025
17	5	13	8	16	29	19	026
22	27	18	8	43	57	65	027
12	8	3	11	25	30	4	031
34	14	21	6	15	21	25	032
8	2	1	1	4	1	1	033
38	42	123	146	181	252	72	035
56	29	16	31	62	121	87	036
26	15	15	6	20	41	13	039
11	9	10	4	6	21	22	040
40	56	91	81	120	134	79	045
14	6	8	5	44	54	41	046
28	10	13	6	13	35	24	048
16	4	8	5	12	23	14	050
21	14	22	14	5	26	15	051
45	34	182	204	252	669	315	053
43	39	28	13	51	45	44	056
7	6	3	3	8	18	9	058
47	29	24	9	23	16	14	059
141	111	687	719	1 391	1 245	1 053	060
119	184	161	209	442	362	255	061
27	27	24	12	43	67	34	062
50	40	26	6	21	43	43	065
33	40	47	22	110	145	84	069
22	18	19	22	69	157	58	071
81	76	96	127	302	612	246	076
51	50	29	17	32	68	24	078
51	50	21	22	85	82	90	081
87	116	139	180	359	354	217	082
27	38	27	7	37	16	15	083
15	8	29	27	53	102	39	086
61	30	22	22	40	129	57	087
26	30	26	21	44	147	72	088
30	49	32	29	53	59	40	089
52	50	246	207	546	584	293	090
80	72	65	61	59	151	96	091

GEMEINDESTATISTIK DER

SCHL. NR.	GEMEINDE	NOCH: GEBAEUDE MIT WOHNRAUM			WOHNGEBAEUDE (OHNE			
		DAR. GEBAEUDE MIT EIGENTUMSWOHNUNGEN			DARUNTER MIT ... WOHNUNGEN			
		ZUSAMMEN	WOHNUNGEN		1	2	3 BIS 6	7 U. MEHR
			ANZAHL	% 3)				
		30	31	32	33	34	35	36
092	TRAVENBRUECK	2	4	0,9	303	55	6	-
093	FELDHORST	1	3	1,9	78	27	7	-
094	MESENBERG	-	-	-	149	12	10	-
	KREIS 062	1 024	6 875	8,6	33 814	6 463	3 087	1 393
	KREISE ZUSAMMEN	7 640	53 127	6,4	372 771	63 275	32 362	12 103
	LAND INSGESAMT	10 297	72 979	6,5	427 959	74 109	48 159	25 674

1) GEBAEUDE VOLLSTAENDIG ALS WOHNHEIM GENUTZT.- 3) VON SPALTE 2, 6, 9, 16

GEBÄUDE- UND WOHNUNGSZÄHLUNG

WOHNHEIME 1), OHNE WOHNGEBÄUDE MIT NUR 1 ODER 2 FREIZEITWOHNEINHEITEN)								SCHL. NR.
ERRICHTET VON ... BIS ...								
BIS 1900	1901 - 1918	1919 - 1948	1949 - 1957	1958 - 1968	1969 - 1978	1979 UND SPÄTER		
37	38	39	40	41	42	43		
55 45 37	35 16 14	44 15 22	30 7 8	62 9 24	95 15 46	43 5 20	092 093 094	
2 543	2 470	5 258	5 309	9 891	11 376	7 959	62	
57 014	34 724	55 239	58 354	104 497	102 071	69 081		
64 727	44 004	75 684	74 149	126 303	113 989	77 675		

SCHL. NR.	GEMEINDE	BESTAND AN WOHNUNGEN AM ...				MOH
		6. 6. 1961	25. 10. 1968	25. 5. 1987	INSGESAMT	
		44	45	46	47	48

KREISFREIE STAEDTE

001	FLÉNSBURG, STADT	30 473	35 762	43 241	43 031	10 175
002	KIEL, LANDESHAUPTSTADT	85 606	99 575	121 836	119 336	30 074
003	LÜBECK, HANSESTADT	73 069	89 547	102 858	101 642	29 153
004	NEUMÜNSTER, STADT	25 910	29 992	36 044	35 880	7 814
KR.FR. STAEDTE ZUSAMMEN		215 058	254 876	303 979	299 889	77 216

KREISE

51 DITHMARSCHEN

001	ALBERSDORF	888	1 071	1 346	1 305	242
002	ARKEBEK	49	57	66	66	7
003	AVERLAK	218	235	253	252	4
004	BARGENSTEDT	181	220	283	273	28
005	BARKENHOLM	59	59	71	70	5
006	BARLT	278	305	318	310	22
008	BERGEMOEHRDEN	10	10	11	10	-
010	BRICKELN	52	58	72	69	3
011	BRUNSBÜTTEL, STADT	3 738	4 405	5 497	5 479	1 503
012	BUCHHOLZ	240	274	329	324	19
013	BUESUM	1 279	1 815	3 496	2 465	417
014	BUESUMER DEICHHAUSEN	49	78	189	144	11
015	BUNSOH	134	158	252	244	12
016	BURG (DITHMARSCHEN)	1 257	1 468	1 749	1 724	245
017	BUSENWURTH	95	100	105	100	12
019	DELLSTEDT	197	214	263	254	10
020	DELVE	215	233	266	262	24
021	DIEKHUSEN-FAHRSTEDT	205	204	240	239	37
022	DINGEN	131	161	227	223	25
023	DOERPLING	149	164	198	190	17
024	EDDELAK	382	492	560	556	62
026	EGGSTEDT	225	241	256	251	18
027	ELPERSBÜTTEL	229	241	278	268	18
028	EPENWOEHRDEN	159	178	232	225	34
030	FEDDERINGEN	70	69	80	79	4
032	FREESTEDT	128	144	146	140	11
033	FRIEDRICHSGABEKOOG	37	31	31	30	7
034	FRIEDRICHSKOOG	784	837	1 412	979	145
035	GAUSHORN	55	56	67	67	-
036	GLUESING	34	34	39	39	5
037	GROSSENRADE	132	141	152	151	14
038	GROVEN	49	45	42	38	2
039	GUDENDORF	89	105	144	138	15
040	HAEGEN	17	18	18	18	1
043	HEDWIGENKOOG	103	88	96	88	10
044	HEIDE, STADT	6 532	7 912	9 497	9 448	2 584
045	HELLS.-HERINGS.-UNTER.	57	59	69	59	3
046	HELSE	268	280	323	317	29
047	HEMME	233	240	232	211	23
048	HEMMINGSTEDT	761	927	1 149	1 143	381
049	HENNSTEDT	532	618	763	657	73
050	HILLGROVEN	39	41	39	31	4
051	HOCHDONN	283	345	446	440	32
052	HOEVEDE	22	20	23	23	1
053	HOLLINGSTEDT	87	101	106	106	5
054	IMMENSTEDT	28	34	34	32	3
057	KAISER-WILHELM-KOOG	142	138	166	135	9
058	KAROLINENKOOG	62	66	66	48	13
060	KLEVE	128	130	158	149	7
061	KREMPPEL	121	152	230	221	21
062	KRONPRINZENKOOG	337	353	368	343	27
063	KRUMSTEDT	148	152	179	176	10
064	KUDEN	162	182	236	226	10
065	LEHE	263	352	409	383	68
067	LIETH	80	86	106	105	12
068	LINDEN	179	193	253	248	18
069	LOHE-RICKELSHOF	329	390	702	700	135
071	LUNDEN	728	853	908	886	116
072	MARNE, STADT	1 620	2 048	2 502	2 501	656
073	MARNERDEICH	89	101	130	126	5
074	MELDORF, STADT	2 562	2 742	3 177	3 098	840
075	NEUENKIRCHEN	368	371	375	353	46
076	NEUFELD	231	219	247	237	15
077	NEUFELDERKOOG	44	49	51	50	-

4) OHNE FREIZEITWOHNUNGEN UND OHNE WOHNUNGEN IN GEBAEUDEN MIT VOLLSTAENDIGER WOHNHEIMNUTZUNG.- 5) NUR 1. FOERDERUNGSWEG.

GEBÄUDE- UND WOHNUNGSZÄHLUNG

NUNGEN 4)

NACH DEM BAUALTER DER GEBÄUDE VON ... BIS ...

BIS 1900	1901 1918	1919 1948	1949 1957	1958 1968	1969 1978	1979 UND SPÄTER	SCHL. NR.
49	50	51	52	53	54	55	

4 462	7 112	4 960	5 677	10 537	6 592	3 691	001
5 848	22 310	21 080	21 927	26 150	14 003	8 018	002
11 689	11 649	15 682	17 128	28 401	12 460	4 633	003
1 896	3 210	5 871	7 195	7 747	6 639	3 322	004
23 895	44 281	47 593	51 927	72 835	39 694	19 664	

							51
167	245	146	143	264	216	124	001
14	14	15	2	13	4	4	002
41	98	18	3	18	20	29	003
43	45	29	30	50	35	41	004
18	13	10	3	10	9	7	005
101	48	41	37	52	12	19	006
4	-	2	-	3	-	1	008
17	12	15	10	7	6	2	010
411	800	474	658	1 121	1 128	887	011
58	65	39	16	42	53	51	012
143	166	228	236	611	787	294	013
13	5	16	15	29	52	14	014
38	55	12	9	38	61	31	015
258	236	233	152	335	332	178	016
27	16	13	16	13	7	8	017
82	37	36	10	28	32	29	019
86	30	19	27	34	30	36	020
61	48	30	31	26	20	23	021
43	34	19	13	42	31	41	022
38	27	36	16	29	16	28	023
123	163	60	13	80	56	61	024
60	60	21	26	39	27	18	026
64	34	37	48	31	19	35	027
49	17	29	17	43	43	27	028
33	11	5	4	9	11	6	030
41	15	22	21	26	9	6	032
3	6	7	5	6	2	1	033
111	65	241	158	132	153	119	034
19	13	14	2	7	6	6	035
5	16	6	-	8	3	1	036
36	22	27	17	22	16	11	037
15	8	4	5	3	1	2	038
32	21	14	9	34	17	11	039
5	5	4	-	4	-	-	040
18	13	10	26	11	9	1	043
1 031	878	1 199	1 654	2 574	1 357	755	044
22	10	9	3	6	6	3	045
86	33	35	44	45	49	25	046
62	35	25	32	38	6	13	047
68	60	133	326	280	156	120	048
144	87	94	65	107	108	52	049
11	3	5	1	7	3	1	050
39	117	73	26	55	82	48	051
8	4	4	-	3	1	3	052
34	20	13	6	20	10	3	053
10	7	8	1	5	1	-	054
49	23	13	22	8	11	9	057
9	7	10	12	3	6	1	058
48	14	17	18	13	23	16	060
38	27	15	8	49	39	45	061
88	52	60	59	41	24	19	062
49	35	29	7	15	23	18	063
57	30	28	12	26	50	23	064
66	46	30	22	117	40	62	065
23	7	12	16	16	18	13	067
65	43	30	16	36	24	34	068
45	93	49	59	116	252	86	069
210	166	88	89	194	120	19	071
384	290	209	283	561	505	269	072
24	27	11	15	13	23	13	073
554	329	322	612	611	394	276	074
101	54	58	37	49	35	19	075
66	41	35	28	18	33	16	076
-	-	37	5	3	3	2	077

GEMEINDESTATISTIK DER

SCHL. NR.	GEMEINDE	BESTAND AN WOHNUNGEN AM ...					MOH
		6. 6. 1961	25. 10. 1968	25. 5. 1987	INSGESAMT	DARUNTER OEFFENTLICH GEFOERDERT 5)	
		44	45	46	47	48	
078	NINDORF	207	283	356	351	73	
079	NORDDEICH	138	150	159	148	16	
080	NORDERHEISTEDT	36	36	37	37	2	
081	NORDERWOEHRDEN	118	118	112	109	10	
082	NORDHASTEDT	500	656	828	811	104	
083	ODDERADE	96	105	110	108	10	
084	OESTERDEICHSTRICH	64	58	88	84	19	
085	OFFENBUETTEL	76	84	103	97	2	
086	OSTERRADE	137	157	171	161	14	
087	OSTROHE	148	217	293	291	69	
088	PAHLEN	290	344	361	358	47	
089	QUICKBORN	58	60	69	65	4	
090	RAHMUSEN	65	64	60	60	2	
092	REHM-FLEHDE-BARGEN	166	185	221	211	11	
093	REINSBUETTEL	124	118	144	135	23	
096	SANKT ANNEN	113	121	133	123	3	
097	SANKT MICHAELISDONN	986	1 131	1 409	1 399	238	
098	SARZBUETTEL	183	203	241	231	23	
099	SCHAFSTEDT	314	354	435	408	43	
100	SCHALKHOLZ	132	160	189	182	14	
102	SCHLICHTING	98	94	92	88	5	
103	SCHMEDESWURTH	84	78	79	78	6	
104	SCHRUM	21	21	26	26	1	
105	SCHUELP	195	198	195	175	22	
107	STELLE-WITTENWURTH	137	144	152	148	5	
108	STRUEBBEL	49	49	56	49	3	
109	SUEDERDEICH	131	147	178	155	27	
110	SUEDERHASTEDT	240	266	274	268	19	
111	SUEDERHEISTEDT	106	114	156	154	16	
113	WOEHRDEN	418	430	463	445	62	
114	TELLINGSTEDT	549	685	842	838	119	
117	TIELENHEMME	48	51	77	52	5	
118	TRENNENWURTH	133	127	127	112	9	
119	VOLSEMENHUSEN	154	155	153	147	8	
120	WALLEN	16	16	16	13	2	
121	WARWERORT	35	37	132	76	2	
122	WEDDINGSTEDT	427	521	724	721	156	
125	WELMBUETTEL	82	96	143	141	8	
126	WENNBUEITTEL	21	27	36	32	4	
127	WESSELBUREN, STADT	1 165	1 311	1 427	1 384	378	
128	WESSELBUR. DEICHHAUSEN	60	56	61	55	5	
129	WESSELBURENERKOOG	73	90	91	82	17	
130	WESSELN	127	290	398	398	124	
131	WESTERBORSTEL	19	19	29	28	-	
132	WESTERDEICHSTRICH	162	177	416	325	14	
133	WIEMERSTEDT	34	43	52	51	4	
134	WINDBERGEN	206	236	268	257	28	
135	WOLMERSDORF	72	100	114	111	26	
136	WROHM	193	210	275	248	8	
137	NORDERMELDORF	191	207	228	220	9	
138	TENSBUETTEL-ROEST	138	156	199	186	14	
139	SUEDERDORF	107	113	118	114	4	
140	OESTERNWURTH	105	109	108	104	11	
KREIS 051		37 899	44 140	54 952	52 172	9 981	
53 HERZOGTUM LAUENBURG							
001	ALBSFELDE	26	25	25	25	6	
002	ALT MOELLN	124	143	252	251	45	
003	AUMUEHLE	1 118	1 190	1 374	1 370	192	
004	BAEK	128	197	265	255	34	
005	BAELAU	39	49	72	71	9	
006	BASEDOW	69	92	186	149	17	
007	BASTHORST	100	97	144	140	31	
008	BEHLENDORF	101	111	140	128	2	
009	BERKENTHIN	317	377	484	480	44	
010	BESENTHAL	26	29	29	26	1	
011	BLIESTORF	124	147	166	166	32	
012	BOERNSEN	646	807	1 322	1 314	232	
013	BORSTORF	74	68	94	93	7	
014	BREITENFELDE	357	452	579	578	90	
015	BROETHEN	58	69	76	74	5	
016	BRUNSMARK	30	35	60	40	7	
017	BRUNSTORF	118	153	176	174	13	
018	BUCHHOLZ	55	59	78	74	2	
019	BUCHHORST	64	62	63	62	5	
020	BUECHEN	1 000	1 377	1 852	1 844	472	
021	DAHMKER	22	21	32	31	3	

4) OHNE FREIZEITWOHNUNGEN UND OHNE WOHNUNGEN IN GEBAEUDEN MIT VOLLSTAENDIGER WOHNHEIMNUTZUNG.- 5) NUR 1. FOERDERUNGSWEG.

GEBÄUDE- UND WOHNUNGSZÄHLUNG

NUNGEN 4)

NACH DEM BAUALTER DER GEBÄUDE VON ... BIS ...

BIS 1900	1901 - 1918	1919 - 1948	1949 - 1957	1958 - 1968	1969 - 1978	1979 UND SPÄTER	SCHL. NR.
49	50	51	52	53	54	55	
37	32	36	45	107	61	33	078
35	33	28	8	25	11	8	079
11	7	5	-	9	1	4	080
37	15	15	15	18	5	4	081
131	103	104	78	140	164	91	082
41	14	16	8	12	10	7	083
14	3	20	4	23	4	16	084
24	31	8	2	12	10	10	085
41	33	20	12	28	17	10	086
22	13	9	50	84	74	39	087
121	29	44	25	77	32	30	088
16	21	5	3	7	5	8	089
14	14	12	6	7	5	2	090
48	36	37	10	43	23	14	092
38	29	12	9	17	22	8	093
32	21	13	15	24	9	9	096
193	200	149	175	260	235	187	097
66	23	31	30	39	26	16	098
93	79	51	27	54	65	39	099
39	32	20	17	29	25	20	100
31	19	9	9	7	7	6	102
30	16	7	7	10	7	1	103
11	1	5	1	3	3	2	104
54	30	33	15	30	9	4	105
42	37	14	16	17	5	17	107
19	6	9	3	8	2	2	108
47	22	24	6	20	23	13	109
67	58	34	18	41	25	25	110
31	22	19	7	18	39	18	111
151	64	41	40	85	32	32	113
153	134	80	54	156	202	59	114
17	8	7	4	9	3	4	117
33	13	12	25	15	9	5	118
43	31	33	14	16	5	5	119
3	1	4	1	4	-	-	120
14	10	3	5	2	20	22	121
82	69	71	105	148	121	125	122
25	27	13	11	11	31	23	125
8	2	5	7	3	5	2	126
299	183	170	163	337	165	67	127
23	8	13	3	6	1	1	128
16	6	11	25	20	3	1	129
30	10	23	25	191	71	48	130
5	5	4	-	2	11	1	131
43	28	31	10	37	69	107	132
14	13	2	4	7	4	7	133
55	46	38	24	49	25	20	134
18	11	9	9	33	16	15	135
41	63	50	18	24	32	20	136
80	32	32	27	22	16	11	137
46	20	24	22	22	23	29	138
31	37	24	4	10	5	3	139
40	16	17	12	18	1	-	140
8 323	6 817	6 114	6 489	10 645	8 419	5 365	51
							53
10	2	3	2	3	3	2	001
25	6	18	30	46	78	48	002
92	192	187	289	278	174	158	003
26	5	18	20	84	73	29	004
13	7	5	4	11	20	11	005
19	12	6	20	23	35	34	006
30	5	13	23	30	22	17	007
34	27	18	8	17	7	17	008
80	48	87	41	84	78	62	009
9	5	3	2	2	5	-	010
36	10	11	18	41	37	13	011
48	99	176	118	309	394	170	012
25	6	11	11	11	23	6	013
106	41	62	43	121	93	112	014
15	12	4	12	8	16	7	015
10	2	3	5	9	10	1	016
31	20	19	27	22	36	19	017
21	6	12	14	9	12	10	018
8	6	13	12	9	5	9	019
93	79	178	285	536	367	306	020
3	4	7	1	3	8	5	021

GEMEINDESTATISTIK DER

SCHL. NR.	GEMEINDE	BESTAND AN WOHNUNGEN AM ...			INSGESAMT	MOH DARUNTER OFFENTLICH GEFÖRDERT 5)
		6. 6. 1961	25. 10. 1968	25. 5. 1987		
		44	45	46	47	48
022	DALLDORF	82	88	105	91	10
023	DASSENDORF	451	593	985	962	94
024	DUECHELSDORF	36	44	49	49	2
025	DUYENSEE	123	128	148	143	9
026	EINHAUS	47	54	115	114	14
027	ELMENHORST	127	151	226	225	39
028	ESCHENBURG	296	384	577	573	45
029	FITZEN	47	49	150	87	2
030	FREDEBURG	25	23	14	14	2
031	FUHLNENHAGEN	68	62	101	101	9
032	GEESTHACHT, STADT	5 764	7 833	10 807	10 729	3 019
033	GIESENSDORF	22	30	24	24	-
034	GOELDENITZ	60	62	58	57	5
035	GOETTIN	12	13	20	20	1
036	GRABAU	59	68	93	93	8
037	GRAMBEK	54	92	136	130	14
038	GRINAU	33	33	64	63	5
039	GROSS BODEN	37	41	76	74	6
040	GROSS DISNACK	32	37	29	29	-
041	GROSS GROENAU	511	895	1 406	1 401	158
042	GROSS PAMPAU	29	35	39	38	3
043	GROSS SARAU	167	182	283	265	9
044	GROSS SCHENKENBERG	95	84	154	152	8
045	GROVE	52	62	76	76	13
046	GUDOW	380	438	542	506	31
047	GUELZOW	328	330	389	387	61
048	GUESTER	159	191	492	310	11
049	HAMFELDE	85	91	162	159	3
050	HAMMARDE	153	189	230	230	35
051	HARMSDORF	56	67	96	96	12
052	HAYEKOST	40	46	45	45	-
053	HOHENHORN	62	75	151	150	12
054	HOLLENBEK	120	140	136	131	18
056	HORNBEK	49	51	60	59	4
057	HORST	90	88	95	92	8
058	JULIUSBURG	32	39	53	52	5
059	KANKELAU	27	40	72	71	12
060	KASSEBURG	94	119	186	186	20
061	KASTORF	187	200	253	253	26
062	KITTLITZ	130	118	122	93	2
064	KLEIN PAMPAU	105	111	177	175	46
066	KLEIN ZECHER	72	79	81	81	10
067	KLEMPAU	88	103	196	195	20
068	KLINKRADE	139	143	153	149	14
069	KOBERG	136	153	179	179	12
070	KOETHEL	30	35	75	73	2
071	KOLLON	111	130	173	173	21
072	KROEPELSHAG. - FAHREND.	148	198	351	348	11
073	KRUEZEN	75	69	86	86	6
074	KRUKOW	42	47	58	58	9
075	KRUMMESSE	268	360	533	533	110
076	KUDDENWOERDE	181	265	402	400	21
077	KUEHSEN	97	108	115	114	8
078	KULPIN	71	61	63	60	1
079	LABENZ	134	154	197	194	11
080	LANGENLEHSTEN	52	64	53	48	3
081	LANKAU	122	132	168	161	11
082	LANZE	36	35	83	65	4
083	LAUNBURG/ELBE, STADT	3 508	4 289	4 720	4 690	1 021
084	LEHMRADE	85	100	144	142	19
085	LINAU	197	216	311	303	19
086	LUECHOW	61	64	71	71	8
087	LUETAU	173	177	215	214	16
088	MECHOW	37	36	38	35	1
089	MOEHNSEN	106	111	161	160	7
090	MOELLN, STADT	4 474	5 651	7 381	7 296	1 883
091	MUEHLENRADE	34	39	61	61	2
092	MUESSEN	241	258	300	300	27
093	MUSTIN	190	199	237	224	19
094	NIENDORF B. BERKENTHIN	31	25	53	46	3
095	NIENDORF/STECKNITZ	118	134	183	180	20
096	NUSSE	217	236	312	311	36
097	PANTEN	149	159	254	193	20
098	POGEEZ	91	101	140	135	6
099	POGGENSEE	64	78	99	95	6
100	RATZBURG, STADT	3 646	4 378	5 485	5 418	1 850
101	RITZERAU	87	85	86	84	7
102	ROEMNITZ	27	22	27	21	1
103	RONDESHAGEN	169	172	222	218	18
104	ROSEBURG	154	154	169	165	14

4) OHNE FREIZEITWOHNUNGEN UND OHNE WOHNUNGEN IN GEBAEUDEN MIT VOLLSTAENDIGER WOHNHEIMNUTZUNG. - 5) NUR 1. FOERDERUNGSWEG.

GEBÄUDE- UND WOHNUNGSZÄHLUNG

NUNGEN 4)

NACH DEM BAUALTER DER GEBÄUDE VON ... BIS ...

BIS 1900	1901 - 1918	1919 - 1948	1949 - 1957	1958 - 1968	1969 - 1978	1979 UND SPÄTER	SCHL. NR.
49	50	51	52	53	54	55	
12	8	8	15	17	16	15	022
21	15	111	107	239	275	194	023
20	3	5	2	8	6	5	024
43	9	20	9	14	23	25	025
8	5	2	13	16	52	18	026
11	20	17	31	57	58	31	027
40	42	45	53	132	151	110	028
17	9	6	9	6	18	22	029
3	1	3	6	-	1	-	030
19	18	16	7	16	13	12	031
492	760	1 309	1 220	2 992	2 698	1 258	032
8	6	9	5	1	1	3	033
15	7	5	2	8	6	7	034
4	-	1	2	7	2	4	035
26	14	5	5	6	14	23	036
14	5	16	8	38	37	12	037
10	6	12	1	5	24	5	038
16	15	9	3	3	11	17	039
8	4	8	1	-	4	4	040
55	43	45	200	390	506	162	041
6	5	9	4	1	6	7	042
47	20	17	27	41	77	36	043
31	12	14	10	11	25	49	044
8	4	5	14	18	18	13	045
97	43	35	128	87	58	58	046
70	49	55	42	37	81	53	047
19	25	38	39	40	105	44	048
22	9	29	7	22	45	25	049
37	31	31	14	27	43	47	050
9	2	12	12	18	34	9	051
19	8	10	1	3	3	1	052
31	6	22	6	20	56	9	053
27	16	19	24	24	10	11	054
11	4	4	9	6	12	13	056
33	2	5	34	9	3	6	057
11	6	7	2	3	9	14	058
13	7	5	7	12	11	16	059
31	25	17	7	26	64	16	060
45	23	50	36	37	40	22	061
26	6	15	11	10	11	14	062
4	6	24	13	26	66	36	064
15	8	11	18	12	13	4	066
22	7	19	26	24	74	23	067
55	22	11	15	25	8	13	068
47	7	28	29	20	14	34	069
9	2	7	5	8	19	23	070
33	12	19	20	21	24	44	071
25	31	30	21	54	118	69	072
22	13	4	11	10	16	10	073
11	8	3	3	10	11	12	074
31	16	25	114	127	187	33	075
53	19	33	27	114	79	75	076
22	18	14	12	15	13	20	077
14	13	16	1	3	2	11	078
51	23	31	11	24	33	21	079
10	6	18	3	9	-	2	080
56	15	15	11	16	29	19	081
22	2	5	5	7	19	5	082
610	237	472	853	1 353	716	449	083
33	13	13	15	24	22	22	084
52	29	64	18	34	78	28	085
24	14	10	2	4	5	12	086
46	24	22	40	30	31	21	087
21	6	3	1	2	1	1	088
37	22	27	10	11	38	15	089
629	299	597	1 496	2 058	1 364	853	090
13	4	6	3	11	15	9	091
47	18	57	30	55	48	45	092
43	20	42	35	24	29	31	093
7	6	5	1	2	12	13	094
46	10	19	20	28	35	22	095
57	38	28	26	45	74	43	096
40	21	13	15	43	40	21	097
17	7	14	18	25	26	28	098
24	10	10	6	18	4	23	099
408	295	460	902	1 526	1 254	573	100
25	7	12	6	5	19	10	101
15	-	1	-	-	4	1	102
53	22	28	9	16	60	30	103
25	9	16	24	30	22	39	104

SCHL. NR.	GEMEINDE	BESTAND AN WOHNUNGEN AM ...			NOH	
		6. 6. 1961	25. 10. 1968	25. 5. 1987	INSGESAMT	DARUNTER OEFFENTLICH GEFOERDERT 5)
		44	45	46	47	48
105	SACHSENWALD, F-GUTSBEZ.	-	-	-	-	-
106	SAHMS	59	71	101	101	10
107	SALEM	194	220	238	205	21
108	SANDESNEBEN	213	241	380	378	37
109	SCHIPHORST	108	125	142	142	7
110	SCHMILAU	191	193	226	222	23
111	SCHNAKENBEK	168	177	286	284	41
112	SCHOENBERG	261	279	347	346	18
113	SCHRETSTAKEN	94	119	149	149	23
114	SCHUERENSOEHLN	36	40	57	56	5
115	SCHULENDORF	92	97	120	120	6
116	SCHWARZENBEK, STADT	2 411	3 135	4 882	4 875	1 250
117	SEEDORF	193	221	278	225	27
118	SIEBENBAEUMEN	141	161	192	188	21
119	SIEBENEICHEN	77	72	90	90	4
120	SIERKSGRADE	115	112	112	112	7
121	SIRKSFELDE	62	63	77	74	5
122	STEINHORST	134	143	169	168	20
123	STERLEY	278	282	308	300	42
124	STUBBEN	91	94	122	122	10
125	TALKAU	97	113	152	149	30
126	TRAMM	70	84	103	101	8
127	WALKSFELDE	35	36	51	50	6
128	WANGELAU	40	52	72	72	7
129	WENTORF BEI HAMBURG	1 409	2 304	3 596	3 586	697
130	WENTORF (AMT SANDESNEB)	131	143	176	172	4
131	WIERSHOP	35	33	45	44	5
132	WITZEEZE	179	190	265	244	14
133	WOHLTORF	674	818	1 051	1 047	186
134	WOLTERS DORF	85	70	100	95	4
135	WORTH	36	35	61	61	5
136	ZIETHEN	154	192	247	245	50
KREIS 053		38 446	47 646	64 295	63 152	12 900
54 NORDFRIESLAND						
001	ACHTRUP	303	347	447	447	41
002	AHRENSHOEFT	111	121	162	158	13
003	AHRENVIOEL	104	122	163	160	1
004	AHRENVIOELFELD	58	70	81	78	3
005	ALKERSUM	67	77	143	131	12
006	ALMDORF	107	105	165	157	23
007	ARLEWATT	67	69	102	102	9
008	AUGUSTENKOOG	19	17	19	18	-
009	AVENTOFT	169	185	216	212	8
010	BARGUM	174	185	221	218	21
011	BEHRENDORF	113	125	162	160	19
012	BOHMSTEDT	182	199	244	240	40
013	BONDELUM	38	55	62	60	3
014	BORDELUM	453	512	667	640	91
015	BORGSUM	58	66	101	94	2
016	BOSBUELL	40	55	63	63	9
017	BRADERUP	144	167	248	242	29
018	BRAMSTEDTLUND	58	76	85	84	8
019	BREDSTEDT, STADT	1 264	1 452	1 892	1 886	270
020	BREKLUM	415	500	652	633	133
022	DAGEBUELL	342	391	460	426	12
023	DRAGE	149	152	194	187	7
024	DRELS DORF	206	272	345	342	45
025	DUNSUM	26	27	36	31	-
026	ELISABETH-SOPHIEN-KOOG	15	19	17	16	-
027	ELLHOEFT	44	47	41	41	1
032	FRESENFELD	26	27	40	32	1
033	FRIEDRICHSTADT, STADT	1 018	1 145	1 190	1 171	188
034	FRIEDR.-WILH.-LUEBKE-K	61	63	72	72	5
035	GARDING, KIRCHSPIEL	141	156	121	109	9
036	GARDING, STADT	694	715	1 052	942	169
037	GOLDEBEK	72	89	99	97	8
038	GOLDELUND	80	112	128	127	6
039	GROEDE	6	8	8	7	-
040	GROTHUSENKOOG	11	13	12	9	-
041	HASELUND	138	178	235	233	26
042	HATTSTEDT	357	430	653	645	105
043	HATTSTEDTERMARSCH	113	101	125	122	2
045	HOEGEL	103	127	148	146	30
046	HOERNUM (SYLT)	299	512	641	456	62
048	HOLM	21	28	34	34	-
050	HODGE	49	52	60	54	12

4) OHNE FREIZEITWOHNUNGEN UND OHNE WOHNUNGEN IN GEBAEUDEN MIT VOLLSTAENDIGER WOHNHEIMNUTZUNG.- 5) NUR 1. FOERDERUNGSWEG.

GEBÄUDE- UND WOHNUNGSZÄHLUNG

NUNGEN 4)

NACH DEM BAUALTER DER GEBÄUDE VON ... BIS ...							SCHL. NR.
BIS 1900	1901 - 1918	1919 - 1948	1949 - 1957	1958 - 1968	1969 - 1978	1979 UND SPÄTER	
49	50	51	52	53	54	55	
-	-	-	-	-	-	-	105
16	11	10	11	22	24	-	106
38	18	32	28	44	25	7	107
64	48	28	36	51	57	20	108
35	15	33	21	12	13	94	109
30	32	42	24	36	49	13	110
16	23	17	48	57	64	9	111
49	68	65	38	35	64	59	112
20	10	22	13	43	24	27	113
9	5	8	6	6	12	17	114
29	9	11	9	20	25	10	115
186	211	443	948	1 198	1 497	392	116
56	18	18	12	57	40	24	117
40	31	35	17	27	26	12	118
15	25	2	3	14	18	13	119
33	25	24	7	5	5	13	120
11	21	6	6	11	12	7	121
45	17	18	18	31	16	23	122
50	44	25	53	50	53	25	123
24	26	10	10	15	25	12	124
17	5	19	27	27	32	22	125
15	10	12	17	15	14	18	126
17	2	3	3	7	4	14	127
11	12	8	2	10	15	14	128
120	171	314	301	1 145	1 149	386	129
47	27	24	18	20	31	5	130
7	-	9	4	4	9	11	131
27	21	30	26	40	65	35	132
62	97	91	214	286	155	142	133
14	9	21	10	19	15	7	134
13	5	8	6	2	11	16	135
36	15	22	41	39	46	46	136
6 095	4 257	6 547	8 958	15 276	14 340	7 679	53
							54
92	38	56	35	67	64	95	001
41	15	20	9	21	32	20	002
43	26	11	13	23	23	21	003
26	10	14	7	6	5	10	004
33	14	2	3	17	35	27	005
54	7	10	6	24	23	33	006
18	8	7	12	22	20	15	007
9	-	7	1	-	-	1	008
62	9	57	8	21	32	23	009
75	23	15	10	43	32	20	010
41	17	18	14	33	20	17	011
72	16	26	22	42	32	30	012
13	10	8	6	19	1	3	013
193	29	69	49	113	98	89	014
31	6	6	5	8	15	23	015
25	1	8	6	12	7	4	016
47	11	32	24	52	34	42	017
17	7	16	13	9	14	8	018
299	149	226	217	339	358	298	019
109	52	47	66	143	103	113	020
145	20	52	34	92	50	33	022
74	36	10	5	20	14	28	023
94	13	38	38	51	63	45	024
5	1	7	3	5	6	4	025
10	-	1	3	2	-	-	026
10	1	13	7	6	2	2	027
6	6	6	1	1	8	4	032
389	119	86	155	231	99	92	033
-	-	-	18	52	-	2	034
52	12	11	10	11	12	1	035
258	87	83	84	142	139	149	036
24	12	20	11	13	7	10	037
27	12	17	10	34	16	11	038
1	-	1	-	5	-	-	039
1	1	1	5	1	-	-	040
63	24	20	26	46	18	36	041
99	35	63	71	108	173	96	042
56	9	12	8	8	19	10	043
41	11	30	14	26	15	9	045
6	5	190	25	128	75	27	046
6	3	11	-	8	3	3	048
11	2	3	2	25	8	3	050

SCHL. NR.	GEMEINDE	BESTAND AN WOHNUNGEN AM ...			INSGESAMT	DARUNTER OFFENTLICH GEFÖRDERT 5)
		6. 6. 1961	25. 10. 1968	25. 5. 1987		
		44	45	46	47	48
052	HORSTEDT	127	140	206	205	16
054	HUDE	65	69	68	67	1
055	HUMPTUP	202	227	273	266	44
056	HUSUM, STADT	6 975	8 240	9 877	9 808	2 354
057	IMMENSTEDT	131	151	189	188	20
059	JOLDELUND	134	190	207	204	54
061	KAMPEN(SYLT)	280	478	802	363	25
062	KARLUM	66	77	83	82	5
063	KATHARINENHEERD	65	64	70	68	6
065	KLANXBUELL	137	168	277	265	47
068	KLIXBUELL	202	256	312	312	33
070	KOLDENBUETTEL	189	215	237	277	50
071	KOLKERHEIDE	23	25	23	21	1
072	KOTZENBUELL	52	58	62	61	5
073	LADELUND	215	249	409	408	58
074	LANGENESS	75	83	82	77	3
075	LANGENHORN	658	774	1 030	1 006	167
076	LECK	1 354	2 019	2 917	2 916	624
077	LEXGAARD	19	22	19	19	1
078	LIST	476	773	1 024	745	133
079	LOEWENSTEDT	144	169	202	202	21
080	LUETJENHOLM	80	76	96	94	15
083	MIDLUM	75	82	134	121	9
084	MILDSTEDT	282	486	875	869	206
085	NEBEL	230	305	511	430	19
086	NEUKIRCHEN	308	358	435	420	50
087	NIEBLUM	178	260	395	287	12
088	NIEBUELL, STADT	1 778	2 196	2 873	2 855	536
089	NORDDORF	129	189	292	230	5
090	NORDERFRIEDRICHSKOOG	18	17	18	16	-
091	NORDSTRAND	818	872	1 225	963	72
092	NORSTEDT	92	110	121	120	9
093	OCKHOLM	133	141	164	154	13
094	OEVENUM	110	135	175	154	10
095	OLDENSWORT	353	415	495	462	93
096	OLDERSBEK	119	119	170	169	8
097	OLDERUP	87	91	115	115	7
098	OLDSUM	159	176	211	189	9
099	OSTENFELD(HUSUM)	273	317	437	432	57
100	OSTERHEVER	105	111	112	95	7
101	OSTER-OHRSTEDT	105	136	218	213	14
103	PELLWORM	544	534	645	508	38
104	POPPENBUELL	105	101	97	84	9
105	RAMSTEDT	99	110	140	135	2
106	RANTRUM	261	305	424	417	45
107	RANTUM(SYLT)	114	193	328	220	77
108	REUSSENKOEGE	126	134	126	122	9
109	RISUM-LINDHOLM	715	852	1 150	1 135	143
110	RODENAES	158	166	171	160	13
113	SANKT PETER-ORDING	970	1 335	2 546	1 639	305
115	SCHOBUELL	258	392	695	678	114
116	SCHWABSTEDT	333	370	474	469	60
118	SCHWESING	141	185	260	260	30
119	SEETH	155	160	202	200	11
120	SIMONSBERG	168	181	319	290	27
121	SOENNEBUELL	54	58	69	67	12
123	SOLLWITT	69	78	81	80	3
124	SPRAKEBUELL	57	66	85	85	4
125	STADUM	167	211	296	291	47
126	STEDESAND	197	219	272	267	20
128	STRUCKUM	176	211	300	294	30
129	SUEDERENDE	45	50	65	58	4
130	SUEDERHOEFT	8	9	9	9	-
131	SUEDERLUEGUM	436	525	719	710	142
132	SUEDERMARSCH	43	38	45	45	1
133	SYLT-OST	874	1 294	2 963	2 211	176
134	TATING	321	342	462	402	42
135	TETENBUELL	298	307	332	274	52
136	TINNINGSTEDT	52	66	72	71	9
138	TOENNING, STADT	1 653	1 929	2 080	2 043	467
140	TUEMLAUER KOOG	40	45	47	46	3
141	UELVEBUELL	100	115	116	108	5
142	UPHUSUM	105	116	137	134	11
143	UTERSUM	68	118	216	189	10
144	VIOEL	277	326	424	422	77
145	VOLLERWIEK	71	74	92	71	4
146	VOLLSTEDT	41	45	50	49	-
148	WELT	70	72	89	78	6
149	WENNINGSTEDT(SYLT)	346	700	1 676	848	64
150	WESTERHEVER	89	91	82	63	-

4) OHNE FREIZEITWOHNUNGEN UND OHNE WOHNUNGEN IN GEBAEUDEN MIT VOLLSTAENDIGER WOHNHEIMNUTZUNG. - 5) NUR 1. FOERDERUNGSWEG.

GEBÄUDE- UND WOHNUNGSZÄHLUNG

NUNGEN 4)

NACH DEM BAUALTER DER GEBÄUDE VON ... BIS ...

BIS 1900	1901 - 1918	1919 - 1948	1949 - 1957	1958 - 1968	1969 - 1978	1979 UND SPÄTER	SCHL. NR.
49	50	51	52	53	54	55	
43	22	23	14	23	50	30	052
24	18	10	3	4	5	3	054
64	11	38	42	55	30	26	055
1 182	944	1 422	1 648	2 315	1 535	762	056
45	22	20	13	40	24	24	057
38	5	29	32	38	32	30	059
24	4	50	52	108	73	52	061
23	8	11	20	10	4	6	062
18	16	8	4	9	9	4	063
30	4	55	36	40	50	50	065
82	12	32	37	53	68	28	068
87	14	17	21	45	57	36	070
2	1	5	2	4	6	1	071
24	5	8	7	5	5	7	072
67	20	47	50	50	116	58	073
12	1	11	2	37	7	7	074
253	55	83	86	221	146	162	075
169	54	251	325	1 225	581	311	076
3	-	8	4	3	-	1	077
7	2	299	30	214	136	57	078
53	20	55	15	23	22	14	079
25	12	23	6	12	7	9	080
31	4	3	7	18	21	37	083
99	50	38	47	236	206	193	084
89	17	19	36	112	91	66	085
87	21	54	54	107	55	42	086
70	11	16	9	59	63	59	087
305	98	440	480	618	547	367	088
20	20	48	17	48	49	28	089
10	3	1	1	-	1	-	090
222	65	185	118	142	160	71	091
32	17	14	8	21	7	21	092
69	8	15	10	36	10	6	093
54	9	3	9	17	24	38	094
158	49	37	51	90	43	34	095
56	13	20	7	19	28	26	096
24	16	20	8	13	23	11	097
80	18	19	4	27	24	17	098
89	33	53	28	78	91	60	099
31	8	28	11	14	2	1	100
46	15	18	17	25	51	41	101
165	34	70	56	58	66	59	103
33	8	7	14	16	3	3	104
52	8	19	9	20	12	15	105
108	36	42	23	43	86	79	106
8	3	28	8	99	45	29	107
17	19	47	19	14	5	1	108
268	66	126	109	239	176	151	109
40	10	35	26	24	9	16	110
65	59	121	250	396	494	254	113
53	10	50	52	217	217	79	115
134	56	31	32	83	76	57	116
48	21	33	20	53	53	32	118
81	24	6	11	30	25	23	119
59	10	67	15	40	80	19	120
21	6	12	7	4	8	9	121
23	10	8	15	11	5	8	123
10	5	21	6	9	25	9	124
37	17	39	28	82	65	23	125
87	18	27	18	52	41	24	126
94	11	19	20	51	66	33	128
15	7	6	2	10	15	3	129
5	2	-	-	-	-	2	130
96	26	101	102	157	117	111	131
20	4	4	1	4	7	5	132
312	30	80	110	461	771	447	133
150	27	24	33	55	64	49	134
120	17	33	40	23	22	19	135
21	3	9	6	12	11	9	136
498	267	218	264	462	213	121	138
-	-	29	3	8	4	2	140
46	3	14	9	7	10	19	141
22	7	24	18	29	13	21	142
25	4	12	7	61	53	27	143
83	59	42	55	65	55	63	144
24	5	11	-	13	14	4	145
20	4	8	5	7	3	2	146
34	7	10	6	4	8	9	148
27	40	63	75	264	248	131	149
29	5	14	5	5	5	-	150

SCHL. NR.	GEMEINDE	BESTAND AN WOHNUNGEN AM ...				WOH
		6. 6. 1961	25. 10. 1968	25. 5. 1987	INSGESAMT	
		44	45	46	47	48
151	WESTERLAND, STADT	2 540	4 942	6 208	5 065	1 056
152	WESTER-OHRSTEDT	202	264	319	316	50
154	WESTRE	116	127	129	129	7
156	WINNERT	163	208	225	221	20
157	WISCH	35	34	41	39	1
158	WITSUM	10	15	40	21	1
159	WITTBEEK	191	192	252	248	27
160	WITTDUEN	111	144	407	289	10
161	WITZWORT	266	293	353	344	37
162	WOBBENBUELL	68	85	150	148	22
163	WRIXUM	91	119	215	199	13
164	WYK AUF FOEHR, STADT	1 140	1 427	2 187	1 930	266
165	GALMSBUELL	255	255	281	269	9
166	EMMELSBUELL-HORSBUELL	367	403	419	392	47
167	ENGE-SANDE	263	290	358	354	58
KREIS 054		40 558	51 129	69 037	62 226	9 938
55 OSTHOLSTEIN						
001	AHRENSBOEK	2 036	2 244	2 787	2 721	450
002	ALTENKREMPE	357	341	382	372	45
004	BAD SCHWARTAU, STADT	4 656	5 723	8 902	8 873	1 112
005	BANNESDORF AUF FEHMARN	573	634	1 062	818	97
006	BESCHENDORF	156	162	184	183	28
007	BOSAU	855	1 000	1 202	1 133	131
008	BURG AUF FEHMARN, STADT	1 474	2 014	3 061	2 553	453
010	DAHME	394	532	816	570	71
011	DAMLOS	185	174	211	208	28
012	EUTIN, STADT	5 019	5 964	7 746	7 664	2 081
014	GOEHL	291	299	322	315	43
015	GREMERSDORF	455	487	522	509	73
016	GROEMITZ	1 521	2 624	4 709	3 119	361
017	GROSSENBRÖDE	464	548	1 451	731	109
018	GRUBE	354	357	376	358	67
020	HARMSDORF	220	217	260	259	34
021	HEILIGENHAFFEN, STADT	2 123	2 825	5 058	3 872	1 323
022	HERINGSDORF	342	367	617	395	81
023	KABELHORST	102	107	144	144	19
024	KASSEEDORF	311	357	488	472	63
025	KELLENHUSEN (OSTSEE)	291	355	862	535	83
026	LANDKIRCHEN AUF FEHM.	691	777	925	837	80
027	LENSAHN	1 221	1 454	1 795	1 793	574
028	MALENTE	2 745	3 345	4 475	4 363	695
029	MANHAGEN	127	128	136	136	14
031	NEUKIRCHEN	347	375	521	405	72
032	NEUSTADT IN HOLST., ST.	3 637	4 779	6 371	6 199	1 881
033	OLDENBURG IN HOLST., ST.	2 607	3 007	3 911	3 837	1 248
035	RATEKAU	2 469	3 634	9 330	5 292	811
036	RIEPSDORF	297	334	352	346	20
037	SCHASHAGEN	481	562	811	700	107
038	SCHOENWALDE AM BUNGSB.	536	693	826	808	117
039	SIERKSDORF	412	458	1 370	887	42
040	STOCKELSDORF	2 821	3 455	5 421	5 414	857
041	SUESEL	1 120	1 261	1 595	1 560	242
042	TIMMENDORFER STRAND	2 184	2 879	5 117	3 869	520
043	WANGELS	726	769	829	798	108
044	SCHARBEUTZ	2 079	2 903	5 373	4 105	271
045	WESTFEHMARN	722	754	845	738	75
KREIS 055		47 401	58 898	87 165	77 891	14 486
56 PINNEBERG						
001	APPEN	643	817	1 358	1 357	151
002	BARMSTEDT, STADT	2 306	2 896	3 596	3 592	836
003	BEVERN	126	128	164	164	10
004	BILSEN	115	156	217	217	19
005	BOENNINGSTEDT	525	700	1 232	1 232	149
006	BOKEL	123	130	167	167	4
008	BOKHOLT-HANREDDER	228	282	405	404	40
009	BORSTEL-HOHNENRADEN	308	405	634	633	47
010	BRANDE-HOERNERKIRCHEN	282	303	381	379	24
011	BULLENKUHLEN	80	88	90	90	10
013	ELLERBEK	519	897	1 594	1 588	157
014	ELLERHOOP	243	272	362	362	40
015	ELMSHORN, STADT	11 234	15 009	19 489	19 433	5 047
016	GROSS NORDENDE	107	124	159	159	26

4) OHNE FREIZEITWOHNUNGEN UND OHNE WOHNUNGEN IN GEBÄUDEN MIT VOLLSTÄNDIGER WOHNHEIMNUTZUNG. - 5) NUR 1. FÖRDERUNGSWEG.

GEBÄUDE- UND WOHNUNGSZÄHLUNG

NUNGEN 4)

NACH DEM BAUALTER DER GEBÄUDE VON ... BIS ...

BIS 1900	1901 - 1918	1919 - 1948	1949 - 1957	1958 - 1968	1969 - 1978	1979 UND SPAETER	SCHL. NR.
49	50	51	52	53	54	55	
233	246	515	517	1 672	1 309	573	151
81	24	27	24	74	59	27	152
28	6	29	24	14	17	11	154
66	16	36	25	40	30	8	156
14	6	7	6	3	2	1	157
3	1	1	1	6	6	3	158
53	30	31	19	51	26	38	159
15	19	23	12	47	102	71	160
138	17	15	33	42	56	43	161
25	4	9	18	16	57	19	162
38	7	9	5	28	64	48	163
171	118	152	165	398	592	334	164
138	13	16	35	24	22	21	165
129	22	53	48	82	32	26	166
102	21	37	23	69	43	59	167
10 709	4 080	7 336	6 861	13 997	11 741	7 502	54
							55
558	221	320	355	442	477	348	001
132	33	35	34	30	66	42	002
586	656	753	1 028	1 946	2 829	1 075	004
193	52	76	75	143	176	103	005
36	14	15	34	33	44	7	006
245	78	110	107	235	194	164	007
308	221	214	232	785	534	259	008
34	55	59	66	151	142	63	010
49	3	34	35	31	30	26	011
882	616	737	1 127	1 889	1 595	818	012
32	48	63	38	45	48	41	014
148	35	83	56	89	74	24	015
256	144	181	287	904	960	387	016
67	58	124	43	168	180	91	017
75	51	39	81	36	40	36	018
38	8	33	43	53	42	42	020
253	127	330	589	1 307	823	443	021
60	25	57	78	81	68	26	022
27	9	18	15	29	33	13	023
99	33	79	34	89	75	63	024
18	35	56	56	107	158	105	025
230	90	124	68	99	126	100	026
133	72	189	493	294	391	221	027
425	492	471	660	968	877	470	028
37	14	14	13	27	22	9	029
90	30	41	60	66	86	32	031
394	177	702	1 115	1 958	1 139	714	032
261	124	403	717	1 116	714	502	033
310	294	423	578	1 592	1 232	863	035
95	30	51	32	59	36	43	036
151	37	68	73	131	176	64	037
167	75	83	82	211	116	74	038
78	33	45	72	137	474	48	039
447	480	258	616	887	1 203	1 523	040
344	134	132	135	301	292	222	041
183	262	332	587	903	1 116	486	042
201	46	50	178	155	94	74	043
304	225	372	450	1 063	1 175	516	044
286	70	99	42	88	90	63	045
8 232	5 207	7 273	10 384	18 648	17 947	10 200	55
							56
93	99	103	100	302	422	238	001
527	509	258	423	832	718	325	002
57	28	18	7	19	17	18	003
25	33	23	23	42	48	23	004
101	131	74	115	238	421	152	005
42	45	24	4	13	21	18	006
27	76	32	20	84	92	73	008
57	84	61	39	138	172	82	009
79	84	39	19	55	55	48	010
32	15	10	7	10	12	4	011
53	56	102	158	525	485	209	013
75	52	27	49	42	57	60	014
1 047	1 502	2 041	2 484	6 180	3 953	2 226	015
29	33	18	10	24	30	15	016

SCHL. NR.	GEMEINDE	BESTAND AN WOHNUNGEN AM ...					MOH
		6. 6. 1961	25. 10. 1968	25. 5. 1987	INSGESAMT	DARUNTER OEFFENTLICH GEOERDERT 5)	
		44	45	46	47	48	
017	GROSS OFFENSETH-ASPERN	88	92	88	88	1	
018	HALSTENBEK	2 126	2 923	6 182	6 141	392	
019	HASELAU	273	295	354	352	15	
020	HASELDORF	371	421	573	570	47	
021	HASLOH	480	621	1 169	1 167	109	
022	HEEDE	145	160	224	223	14	
023	HEIDGRABEN	325	382	669	667	83	
024	HEIST	315	487	799	797	124	
025	HELGOLAND	442	619	934	878	636	
026	HEMDINGEN	245	300	475	474	70	
027	HETLINGEN	242	290	423	422	51	
028	HOLM	390	505	908	908	90	
029	KLEIN NORDENDE	435	508	869	866	101	
030	KL. OFFENSETH-SPARRIESH	403	482	715	713	100	
031	KOELLN-REISIEK	335	421	780	779	121	
032	KUMMERFELD	231	311	529	529	35	
033	KURZENMOOR	183	229	297	296	35	
034	LANGELN	89	97	138	137	14	
035	LUTZHORN	189	202	225	225	24	
036	MOORREGE	895	1 036	1 337	1 336	231	
037	NEUENDEICH	116	122	152	152	2	
038	OSTERHORN	68	76	113	113	4	
039	PINNEBERG, STADT	8 228	11 566	16 861	16 827	3 706	
040	PRISDORF	323	381	576	575	44	
041	QUICKBORN, STADT	2 553	4 089	7 511	7 445	808	
042	RAA-BESENBEK	176	185	181	179	16	
043	RELLINGEN	2 258	3 669	5 487	5 476	561	
044	SCHENEFELD, STADT	2 536	4 921	6 735	6 721	588	
045	SEESTERMUEHE	202	244	310	307	38	
046	SEETH-EKHOLT	133	162	212	212	21	
047	TANGSTEDT	240	295	606	606	37	
048	TORNESCH	1 908	2 586	3 844	3 840	727	
049	UETERSEN, STADT	4 753	5 811	7 440	7 425	2 265	
050	WEDEL (HOLSTEIN), STADT	7 582	10 631	14 606	14 459	3 698	
051	WESTERHORN	248	273	369	367	21	
KREIS 056		56 365	77 599	112 539	112 049	21 405	
57 PLOEN							
001	ASCHEBERG (HOLSTEIN)	657	744	944	943	176	
002	BARMISSEN	45	43	71	71	6	
003	BARSBEEK	149	166	195	195	31	
004	BEHRENSDORF (OSTSEE)	168	183	270	219	20	
005	BELAU	135	146	172	159	6	
006	BENDFELD	66	70	71	68	6	
007	BLEKENDORF	486	533	610	585	51	
008	BOENEBUETTEL	282	353	524	523	72	
009	BOESDORF	294	377	453	438	70	
010	BOKSEE	63	86	135	135	10	
011	BOTHKAMP	85	80	103	101	7	
012	BRODESDORF	76	75	94	94	12	
013	DANNAU	109	122	168	167	13	
015	DERSAU	167	199	303	297	29	
016	DOBERSDORF	166	192	384	375	75	
017	DOERNICK	50	72	98	89	7	
018	FAHREN	40	48	49	48	3	
020	FIEFBERGEN	110	105	128	127	14	
021	GIEKAU	286	291	350	339	42	
022	GREBIN	253	283	373	360	30	
023	GROSSBARKAU	23	54	76	76	9	
024	GROSSHARRIE	127	146	157	157	7	
025	HEIKENDORF	1 718	2 364	3 232	3 209	737	
026	HELMSTORF	87	97	114	109	16	
027	HOEGSDORF	121	111	131	127	7	
028	HOEHNDORF	90	94	128	124	16	
029	HOHENFELDE	140	161	422	272	12	
030	HOHNWACHT (OSTSEE)	292	387	619	399	55	
031	HONIGSEE	97	90	123	121	13	
032	KALUEBBE	130	135	174	174	15	
033	KIRCHBARKAU	153	184	282	277	39	
034	KIRCHNUECHEL	84	82	84	76	11	
035	KLAMP	135	154	207	204	21	
036	KLAUSDORF	912	1 367	2 129	2 127	495	
037	KLEIN BARKAU	58	68	112	108	5	
038	KLETKAMP	77	80	56	46	1	
039	KOEHN	106	112	270	210	44	
040	KROKAU	67	92	111	110	9	
041	KRUMMBEK	80	98	123	122	27	

4) OHNE FREIZEITWOHNUNGEN UND OHNE WOHNUNGEN IN GEBAEUDEN MIT VOLLSTAENDIGER WOHNHEIMNUTZUNG.- 5) NUR 1. FOERDERUNGSWEG.

GEBÄUDE- UND WOHNUNGSZÄHLUNG

NUNGEN 4)

NACH DEM BAUALTER DER GEBÄUDE VON ... BIS ...

BIS 1900	1901 - 1918	1919 - 1948	1949 - 1957	1958 - 1968	1969 - 1978	1979 UND SPÄTER	SCHL. NR.
49	50	51	52	53	54	55	
29	39	11	3	4	1	1	017
124	218	509	494	1 355	2 526	915	018
112	49	28	26	46	44	47	019
185	89	39	22	50	135	50	020
68	43	81	125	247	380	223	021
61	29	19	15	36	44	19	022
55	69	69	44	117	189	124	023
77	57	25	67	226	246	99	024
1	1	3	229	482	210	52	025
85	87	51	29	53	113	56	026
68	49	37	20	71	125	52	027
72	85	45	81	172	275	178	028
38	76	84	95	164	276	133	029
58	89	83	67	117	199	100	030
46	114	39	56	124	269	131	031
53	51	25	31	97	168	104	032
88	36	27	15	35	61	34	033
19	32	13	16	12	21	24	034
52	65	35	23	30	6	14	035
200	149	95	154	347	280	111	036
79	11	8	8	8	20	18	037
30	14	10	2	16	27	14	038
560	745	1 747	2 003	5 368	4 679	1 725	039
29	53	78	80	93	160	82	040
256	312	629	602	2 054	2 351	1 241	041
42	27	23	32	32	13	10	042
238	284	459	495	1 635	1 580	785	043
89	156	519	812	3 004	1 267	874	044
134	14	18	19	44	55	23	045
44	27	18	15	47	34	27	046
85	49	38	22	92	210	110	047
173	380	354	475	971	797	690	048
727	497	679	1 175	2 007	1 354	986	049
278	440	1 077	2 700	5 494	2 617	1 853	050
72	87	27	19	37	72	53	051
6 571	7 270	9 832	13 529	33 191	27 207	14 449	56
							57
101	89	229	97	179	187	61	001
22	9	11	3	4	17	5	002
66	11	11	25	33	32	17	003
79	11	16	13	28	47	25	004
34	26	25	11	24	31	8	005
24	10	12	3	12	4	3	006
190	25	76	56	127	64	47	007
48	52	47	62	97	126	91	008
77	28	69	40	91	83	50	009
25	9	13	4	29	44	11	010
50	4	11	10	7	11	8	011
15	9	18	2	23	19	8	012
47	11	21	6	23	36	23	013
48	21	48	33	49	66	32	015
25	8	19	39	55	141	88	016
22	2	10	6	16	20	13	017
26	3	3	1	2	10	3	018
38	16	10	3	21	15	24	020
76	11	37	92	54	38	31	021
91	19	43	42	47	52	66	022
17	3	11	3	25	14	3	023
53	19	10	12	23	28	12	024
140	209	305	571	852	690	442	025
45	1	1	2	19	27	14	026
48	7	11	25	10	17	9	027
43	2	16	5	22	24	12	028
44	9	15	50	53	71	30	029
50	4	39	89	113	94	10	030
21	14	37	7	18	18	6	031
56	22	17	9	20	31	19	032
31	12	16	35	69	93	21	033
30	8	9	12	8	7	2	034
39	8	35	17	42	40	23	035
19	79	220	282	629	625	273	036
19	13	9	14	20	31	2	037
14	11	8	8	1	3	1	038
26	7	14	25	29	47	62	039
22	14	11	2	29	21	11	040
28	6	12	10	29	25	12	041

GEMEINDESTATISTIK DER

SCHL. NR.	GEMEINDE	BESTAND AN WOHNUNGEN AM ...			INSGESAMT	DARUNTER OEFFENTLICH GEFÖRDERT 5)
		6. 6. 1961	25. 10. 1968	25. 5. 1987		
		44	45	46	47	48
042	KUEHREN	133	148	191	189	23
043	LABOE	1 042	1 325	2 117	1 984	416
044	LAMMERSHAGEN	114	121	110	108	12
045	LEBRADE	155	169	193	192	35
046	LEHMKUHLN	345	373	453	451	64
047	LOEPTIN	55	67	83	83	5
048	LUETJENBURG,STADT	1 471	1 889	2 316	2 296	698
049	LUTTERBEK	77	93	112	112	9
050	MARTENSRAD	171	187	243	238	24
051	MOENKEBERG	702	894	1 315	1 312	270
052	MUEHELN	137	151	195	188	8
053	NEHMEN	77	80	130	97	6
054	NETTELSEE	89	110	142	140	15
055	PANKER	310	412	482	461	75
056	PASSADE	67	68	76	76	10
057	PLOEN,STADT	2 956	3 522	4 509	4 459	1 146
058	POHNSDORF	95	102	134	132	12
059	POSTFELD	67	81	144	143	11
060	PRASDORF	90	118	121	121	12
062	PREETZ,STADT	3 883	4 888	6 444	6 430	1 718
063	PROBSTEIERHAGEN	324	478	688	685	147
064	RAISDORF	923	1 102	2 854	2 847	553
065	RANTZAU	121	108	115	110	12
066	RASTORF	169	188	285	285	29
067	RATHJENS DORF	109	114	172	171	22
068	RENDSWUEHREN	175	177	241	241	9
069	RUHWINKEL	247	276	325	322	32
070	SCHELLHORN	389	451	584	581	82
071	SCHILLS DORF	281	305	315	306	23
072	SCHLESEN	85	110	167	166	20
073	SCHOENBERG (HOLSTEIN)	1 021	1 244	2 392	1 910	294
074	SCHOENKIRCHEN	1 355	1 706	2 414	2 412	851
076	SCHWARTBUCK	138	158	226	224	58
077	SELENT	172	260	413	410	75
078	STAKENDORF	116	148	164	160	12
079	STEIN	116	128	276	267	38
080	STOLPE	373	383	398	397	48
081	STOLTENBERG	64	71	107	106	9
082	TROENDEL	77	84	128	119	13
083	TASDORF	42	48	127	127	11
084	WAHLSTORF	104	105	162	162	15
085	WANKENDORF	635	685	946	945	226
086	WARNAU	62	73	110	108	12
087	WENDTORF	96	109	733	366	46
088	WISCH	109	119	376	229	14
089	WITTMOLDT	50	56	79	74	4
090	FARGAU-PRATJAU	166	183	227	223	12
KREIS 057		27 739	33 711	48 579	46 546	9 455
58 RENDSBURG-ECKERNFOERDE						
001	ACHTERWEHR	174	195	307	305	35
002	AHLEFELD	44	49	59	59	7
003	ALT DUVENSTEDT	325	416	524	523	58
004	ALTENHOF	87	86	101	100	5
005	ALTENHOLZ	612	2 017	3 657	3 654	1 029
007	ARPSDORF	55	62	79	79	7
008	ASCHEFFEL	207	212	277	271	22
009	AUKRUG	681	802	1 139	1 129	153
010	BARGSTALL	45	45	53	53	-
011	BARGSTEDT	193	209	223	223	8
012	BARKELSBY	228	256	506	504	114
013	BELDORF	112	118	118	116	5
014	BENDORF	142	153	154	151	7
015	BERINGSTEDT	198	221	259	254	19
016	BISSEE	44	48	57	57	4
017	BISTENSEE	38	48	85	85	3
018	BLUMENTHAL	121	124	248	248	20
019	BOEHNHUSEN	66	76	116	116	10
021	BOHEL	123	147	214	214	37
022	BORDESHOLM	1 646	1 914	2 720	2 713	560
023	BORG DORF-SEEDORF	63	78	107	106	-
024	BORGSTEDT	245	330	408	406	52
025	BORNHOLT	53	75	66	64	2
026	BOVENAU	292	282	304	302	36
027	BRAMMER	89	89	120	117	14
028	BREDENBEK	243	270	356	355	55
029	BREIHOLZ	312	338	414	411	16

4) OHNE FREIZEITWOHNUNGEN UND OHNE WOHNUNGEN IN GEBÄUDEN MIT VOLLSTÄNDIGER WOHNHEIMNUTZUNG.- 5) NUR 1. FÖRDERUNGSWEG.

GEBÄUDE- UND WOHNUNGSZÄHLUNG

NUNGEN 4)

NACH DEM BAUALTER DER GEBÄUDE VON ... BIS ...

BIS 1900	1901 - 1918	1919 - 1948	1949 - 1957	1958 - 1968	1969 - 1978	1979 UND SPÄTER	SCHL. NR.
49	50	51	52	53	54	55	
38	9	13	51	24	32	22	042
144	181	204	200	455	582	218	043
14	6	10	7	30	26	15	044
43	19	26	17	35	25	27	045
103	41	21	97	68	77	44	046
21	7	19	9	6	14	7	047
244	104	177	407	748	313	303	048
33	6	5	9	23	24	12	049
41	24	20	26	44	44	39	050
14	29	89	288	366	310	216	051
20	2	25	22	30	53	36	052
35	2	3	7	16	16	18	053
18	17	26	14	31	22	12	054
145	37	53	40	100	48	38	055
22	4	7	9	14	12	8	056
393	264	535	751	1 221	1 009	286	057
30	5	13	34	22	20	8	058
28	10	7	10	24	54	10	059
39	2	16	4	31	21	8	060
683	278	623	995	1 799	1 466	586	062
100	28	97	38	211	135	76	063
24	47	94	225	656	1 335	466	064
42	10	13	10	16	14	5	065
48	21	33	53	30	75	25	066
21	19	17	35	18	45	16	067
44	11	51	37	23	56	19	068
43	22	94	47	65	35	16	069
47	62	72	95	130	97	78	070
72	24	73	45	39	36	17	071
23	2	19	14	37	44	27	072
192	111	321	129	307	422	428	073
116	150	245	580	506	573	242	074
51	12	15	18	45	40	43	076
20	18	39	47	88	140	58	077
48	20	16	6	49	10	11	078
43	15	5	12	34	94	64	079
66	78	80	30	53	55	35	080
14	2	7	5	23	40	15	081
31	7	18	12	18	22	11	082
6	8	9	4	15	40	45	083
43	11	13	17	20	45	13	084
106	79	92	178	184	247	59	085
18	6	17	5	17	40	5	086
30	7	16	5	37	186	85	087
41	16	13	25	48	44	42	088
19	-	6	12	6	27	4	089
53	9	22	41	32	30	36	090
5 318	2 664	4 914	6 448	10 726	11 044	5 432	57
58	10	15	25	63	77	57	58
10	9	7	12	8	4	9	002
74	54	54	69	105	76	91	003
46	1	11	15	10	13	4	004
96	47	106	112	1 574	1 201	518	005
11	10	16	4	14	13	11	007
45	41	41	27	35	46	36	008
181	126	118	93	197	222	192	009
21	16	3	4	3	3	3	010
60	63	23	11	31	17	18	011
81	30	37	34	116	77	129	012
34	31	14	2	10	15	10	013
53	27	24	9	14	8	16	014
51	54	33	9	35	41	31	015
25	4	4	1	4	13	6	016
7	13	11	8	8	28	10	017
44	17	16	20	23	98	30	018
24	11	8	4	19	35	15	019
21	22	42	29	33	32	35	021
145	178	591	294	401	690	414	022
35	14	9	5	14	21	8	023
49	29	50	40	97	72	69	024
24	10	8	4	6	10	2	025
73	24	18	56	36	40	55	026
22	19	13	19	9	25	10	027
44	16	47	51	62	90	45	028
99	65	45	22	51	74	55	029

SCHL. NR.	GEMEINDE	BESTAND AN WOHNUNGEN AM ...			INSGESAMT	DARUNTER OFFENTLICH GEFÖRDERT 5)
		6. 6. 1961	25. 10. 1968	25. 5. 1987		
		44	45	46	47	48
030	BREKENDORF	206	209	299	280	19
031	BRINJAHE	57	54	52	51	2
032	BROEDERSBY	158	198	279	212	13
033	BRUEGGE	223	240	304	291	42
034	BUEDELSORF	2 996	3 565	4 431	4 427	1 496
035	BUENSORF	103	114	287	181	10
036	CHRISTIANS HOLM	71	82	92	92	4
037	DAENISCHENHAGEN	415	530	988	978	130
038	DAETGEN	104	94	151	151	10
039	DAMENDORF	86	108	135	134	18
040	DAMP	191	225	1 126	587	77
042	DOERPHOF	215	241	267	250	66
043	ECKERNFÖRDE, STADT	6 062	7 263	9 849	9 755	3 568
044	EHNDORF	81	102	164	164	10
045	EISENDORF	49	47	73	60	5
046	ELLERDORF	74	94	128	128	11
047	ELSDORF-WESTERMUEHLEN	277	269	430	429	25
048	EMBUHREN	68	69	80	80	6
049	EMKENDORF	316	378	491	483	63
050	FELDE	355	486	637	588	59
051	FELM	156	233	346	345	44
052	FLECKEBY	296	406	561	559	94
053	FLINTBEK	1 013	1 445	2 570	2 561	570
054	FOCKBEK	978	1 346	1 912	1 908	317
055	FRIEDRICHSGRABEN	15	18	16	16	2
056	FRIEDRICHSHOLM	79	83	126	126	8
057	GAMMELBY	88	94	157	157	26
058	GETTORF	1 160	1 307	2 039	2 037	297
059	GNUTZ	249	269	348	348	40
061	GOKELS	124	160	220	210	13
062	GRAUEL	59	65	82	82	8
063	GREVENKRUG	56	69	92	91	6
064	GROSS BUCHWALD	99	96	117	107	4
065	GROSS VOLLSTEDT	127	157	249	246	18
066	GROSS WITTENSEE	232	254	391	366	51
067	GUEBY	135	138	162	159	5
068	HAALÉ	133	145	172	170	9
069	HABY	57	85	131	130	8
070	HAMDORF	315	320	400	398	8
071	HAMMEDDEL	81	111	127	126	20
072	HANERAU-HADEMARSCHEN	906	1 041	1 225	1 225	188
073	HASSMOOR	83	85	81	81	5
074	HEINKENBORSTEL	52	57	61	59	2
075	HOERSTEN	12	18	20	19	2
076	HOFFELD	55	48	52	52	1
077	HOHENWESTEDT	1 284	1 628	1 944	1 880	364
078	HOHN	450	490	692	673	43
080	HOLTSEE	236	265	381	380	24
081	HOLZBUNGE	73	76	117	114	5
082	HOLZDORF	254	262	328	323	24
083	HUETTEN	75	72	58	58	2
084	HUMMELFELD	82	83	86	84	2
085	JAHRSDORF	77	72	83	82	8
086	JEVENSTEDT	518	620	957	951	116
087	KARBY	147	177	239	235	53
088	KLEIN WITTENSEE	43	56	53	52	3
089	KÖNIGSHUEGEL	36	41	48	48	4
090	KOSEL	302	344	536	443	51
091	KROGASPE	84	100	147	146	3
092	KRONSHAGEN	2 927	3 600	5 463	5 451	1 365
093	KRUMMWISCH	128	161	200	200	11
094	LANGWEDEL	276	307	535	448	19
096	LINDAU	266	279	408	408	26
097	LOHE-FÖHRDEN	77	94	149	149	4
098	LOOP	57	66	69	68	1
099	LOOSE	206	211	252	247	42
100	LUETJENWESTEDT	189	205	202	199	21
101	LUHNSTEDT	100	115	128	128	5
102	GOOSEFELD	98	124	199	198	46
103	MEEZEN	82	87	136	115	10
104	MELSDORF	149	226	469	466	58
105	MIELKENDORF	233	274	380	379	40
106	MOEREL	53	52	62	62	2
107	MOLFSEE	768	1 071	2 045	2 035	145
108	MUEHBROOK	87	130	164	164	7
109	NEGENHARRIE	88	100	113	113	6
110	NEUDORF-BORNSTEIN	170	226	303	302	36
111	NEU DUVENSTEDT	43	49	45	44	-
112	NEUMITTENBEK	195	260	413	409	44
113	NIEHBORSTEL	146	158	193	190	13

4) OHNE FREIZEITWOHNUNGEN UND OHNE WOHNUNGEN IN GEBÄUDEN MIT VOLLSTÄNDIGER WOHNHEIMNUTZUNG. - 5) NUR 1. FÖRDERUNGSWEG.

GEBÄUDE- UND WOHNUNGSZÄHLUNG

NUNGEN 4)

NACH DEM BAUALTER DER GEBÄUDE VON ... BIS ...							SCHL. NR.
BIS 1900	1901 - 1918	1919 - 1948	1949 - 1957	1958 - 1968	1969 - 1978	1979 UND SPÄTER	
49	50	51	52	53	54	55	
67	43	54	20	21	41	34	030
12	8	11	7	6	7	-	031
65	15	28	6	35	36	27	032
56	18	30	32	44	74	37	033
279	375	491	752	1 021	1 040	469	034
42	17	18	3	20	39	42	035
19	17	21	16	6	3	10	036
92	56	49	70	220	334	157	037
28	23	15	14	16	39	16	038
43	12	13	17	16	14	19	039
71	11	35	28	50	124	268	040
72	35	16	40	56	17	14	042
875	405	1 606	1 162	2 621	2 076	1 010	043
25	24	23	8	19	27	38	044
15	7	9	2	10	11	6	045
23	21	11	6	18	29	20	046
69	49	49	42	71	90	59	047
22	16	14	11	5	5	7	048
86	19	62	84	82	89	61	049
45	42	99	74	169	89	70	050
47	13	33	28	86	115	23	051
83	29	51	57	141	120	78	052
92	163	372	194	503	898	339	053
169	116	191	241	526	364	301	054
6	2	1	1	2	4	-	055
24	22	15	4	11	31	19	056
22	13	20	24	11	44	23	057
169	108	162	259	464	587	288	058
82	44	50	42	36	48	46	059
42	26	35	9	35	37	26	061
20	15	8	6	6	19	8	062
9	7	17	11	32	10	5	063
31	19	18	4	9	14	12	064
35	28	26	28	37	57	35	065
61	25	59	42	56	76	47	066
55	17	19	14	11	16	27	067
57	30	23	13	21	12	14	068
33	10	9	2	22	23	31	069
106	57	30	37	57	67	44	070
26	13	17	18	28	11	13	071
211	191	128	115	210	233	137	072
13	29	9	8	13	3	6	073
14	12	6	2	7	9	9	074
5	1	2	-	5	3	3	075
16	6	10	3	9	7	1	076
290	256	158	207	453	325	191	077
141	57	90	79	81	136	89	078
62	32	37	81	49	85	34	080
28	10	13	5	6	28	24	081
108	83	35	14	23	37	23	082
20	11	12	3	5	4	3	083
29	18	5	2	6	11	13	084
19	16	11	7	14	6	9	085
148	104	97	83	178	207	134	086
31	43	17	24	39	29	52	087
20	9	6	2	9	3	3	088
6	8	7	7	13	3	4	089
94	24	58	27	79	101	60	090
26	23	20	8	14	46	9	091
54	266	627	1 081	1 336	1 553	534	092
57	6	35	17	49	7	29	093
85	41	53	44	54	116	55	094
70	23	104	42	45	81	43	096
18	10	21	10	16	44	30	097
19	11	15	4	8	8	3	098
79	20	20	35	31	36	26	099
49	44	33	17	28	14	14	100
32	23	19	6	22	19	7	101
32	9	15	27	38	37	40	102
22	17	8	8	19	23	18	103
20	49	36	32	96	170	63	104
31	33	23	45	91	102	54	105
19	11	8	2	3	8	11	106
41	69	217	229	439	374	666	107
33	17	7	11	47	34	15	108
42	8	10	9	12	17	15	109
72	6	30	27	82	67	18	110
19	7	8	1	5	3	1	111
50	23	35	58	112	92	39	112
56	20	22	7	29	36	20	113

SCHL. NR.	GEMEINDE	BESTAND AN WOHNUNGEN AM ...				MOH
		6. 6. 1961	25. 10. 1968	25. 5. 1987	INSGESAMT	
		44	45	46	47	48
115	NINDORF	138	166	201	198	12
116	NOER	129	162	300	269	35
117	NORTORF, STADT	1 919	2 144	2 801	2 790	609
118	NUEBBEL	244	304	460	458	56
119	OLDENBUETTEL	87	84	97	94	7
120	OLDENHUETTEN	47	50	42	42	2
121	OSDORF	354	439	650	650	68
122	OSTENFELD (RENSBURG)	116	137	158	158	18
123	OSTERBY	140	166	282	281	51
124	OSTERROENFELD	624	770	1 230	1 230	268
125	OSTERSTEDT	173	173	201	197	20
126	OTTENDORF	90	113	278	278	20
127	OWSCHLAG	487	638	995	992	142
128	PADENSTEDT	173	197	287	280	33
129	PRINZENMOOR	53	58	54	54	2
130	QUARNBEK	335	371	596	595	85
131	RADE B. HOHENWESTEDT	32	29	25	24	1
132	RADE B. RENDSBURG	89	86	86	85	6
133	REESDORF	30	33	39	39	-
134	REMMELS	101	123	149	148	15
135	RENSBURG, STADT	10 805	12 854	14 616	14 486	3 968
136	RICKERT	87	133	311	311	48
137	RIESEBY	558	697	749	738	180
138	RODENBEK	76	111	176	175	15
139	RUMOHR	158	188	258	256	30
140	SCHACHT-AUDORF	970	1 257	1 670	1 665	516
141	SCHIERENSEE	89	92	140	139	8
142	SCHINKEL	150	201	319	319	30
143	SCHMALSTEDT	46	50	77	76	1
144	SCHOENBEK	50	59	68	68	2
145	SCHOENHORST	53	52	114	114	6
146	SCHUELLEDORF	135	139	189	185	18
147	SCHUEL P. B. NORTORF	147	181	217	217	41
148	SCHUEL P. B. RENDSBURG	125	201	307	306	47
150	SCHWEDENECK	380	512	996	917	105
151	SEEFELD	84	100	115	113	4
152	SEHESTEDT	226	240	253	247	35
153	SOEREN	35	32	47	47	3
154	SOPHIENHAMM	63	84	110	109	6
155	STAFSTEDT	96	95	130	130	5
156	STEENFELD	131	132	123	121	8
157	STRANDE	251	342	693	660	70
158	TACKESDORF	29	28	26	26	-
159	TAPPENDORF	57	64	98	97	9
160	TECHELSDORF	34	35	61	60	5
161	THADEN	76	86	95	93	8
162	THUMBY	217	224	235	199	8
163	TIMMASPE	163	240	294	293	58
164	TODENBUETTEL	289	327	364	355	34
165	TUETTENDORF	182	187	294	293	28
166	WAABS	357	389	542	439	51
167	WAPELFELD	69	69	85	81	4
168	WARDER	74	107	216	144	4
169	MASBEK	428	533	641	640	76
170	MATTENBEK	309	506	803	803	202
171	WESTENSEE	331	391	582	575	55
172	WESTERROENFELD	916	1 107	1 517	1 512	254
173	WINDEBY	197	228	361	354	80
174	WINNEMARK	143	158	183	170	22
KREIS 058		59 051	71 833	99 194	97 153	19 755
59 SCHLESWIG-FLensburg						
001	ALT BENNEBEK	84	98	94	94	8
002	ARNIS, STADT	200	222	199	186	3
005	BERGENHUSEN	235	250	278	269	15
006	BOEEL	249	254	245	238	11
008	BOEKLUND	270	359	469	462	129
009	BOERM	193	210	240	240	15
010	BOLLINGSTEDT	217	292	476	456	69
011	BOREN	286	308	378	285	18
012	BORGNEDEL	95	124	276	198	12
014	BREBEL	108	138	115	111	4
016	BRODERSBY	141	170	315	199	15
018	BUSDORF	338	485	604	603	149
019	DANNEWERK	197	239	359	359	44
020	DOERPSTEDT	146	179	204	192	19
021	DOLLROTTFELD	99	85	97	96	2

4) OHNE FREIZEITWOHNUNGEN UND OHNE WOHNUNGEN IN GEBAEUDEN MIT VOLLSTAENDIGER WOHNHEIMNUTZUNG.- 5) NUR 1. FOERDERUNGSWEG.

GEBAEUDE- UND WOHNUNGSZAEHLUNG

NUNGEN 4)

NACH DEM BAUALTER DER GEBAEUDE VON ... BIS ...

BIS 1900	1901 - 1918	1919 - 1948	1949 - 1957	1958 - 1968	1969 - 1978	1979 UND SPAETER	SCHL. NR.
49	50	51	52	53	54	55	
54	44	26	11	21	21	21	115
28	4	13	25	63	90	46	116
291	318	186	499	551	502	443	117
72	32	20	32	118	104	80	118
22	16	21	8	7	7	13	119
10	9	7	5	2	5	4	120
70	22	69	112	141	135	101	121
23	20	31	35	20	13	16	122
38	42	23	28	30	77	43	123
64	74	130	127	309	285	241	124
50	39	25	16	26	20	21	125
28	15	13	26	28	125	43	126
116	98	156	48	169	213	192	127
40	22	35	38	60	62	23	128
21	7	12	1	8	3	2	129
80	26	44	92	104	162	87	130
15	2	-	1	1	3	2	131
21	21	14	4	3	16	6	132
18	-	6	4	3	1	7	133
36	10	11	5	38	39	9	134
1 266	1 145	2 038	2 635	4 243	2 180	979	135
28	19	29	5	38	127	65	136
111	70	60	96	196	115	90	137
34	1	27	6	44	42	21	138
39	31	36	22	48	65	15	139
83	159	199	277	463	262	222	140
31	14	14	8	10	45	17	141
74	23	26	14	66	86	30	142
13	10	7	1	12	23	10	143
12	10	11	3	4	17	11	144
12	7	9	3	12	56	15	145
46	21	16	17	25	42	18	146
19	36	20	28	53	49	12	147
29	25	21	25	103	77	26	148
63	23	91	52	214	343	131	150
30	27	13	5	13	18	7	151
54	31	37	44	34	21	26	152
12	6	3	1	3	21	1	153
15	13	15	20	15	22	9	154
32	31	13	6	19	21	8	155
47	17	18	4	18	13	4	156
31	19	38	81	139	244	108	157
1	9	7	2	-	6	1	158
33	4	12	4	16	14	14	159
15	1	2	-	5	22	15	160
15	16	25	7	11	10	9	161
102	31	26	4	20	8	8	162
29	55	30	35	54	52	38	163
106	55	39	26	61	30	38	164
66	13	34	40	29	74	37	165
123	40	43	32	90	63	48	166
30	17	4	2	12	7	9	167
25	4	14	12	36	22	31	168
42	69	83	92	170	116	68	169
41	65	91	74	172	173	187	170
116	29	62	61	101	113	93	171
92	118	181	221	358	266	276	172
41	8	31	73	48	75	78	173
56	10	6	43	23	13	19	174
10 900	7 660	11 514	11 994	22 033	20 731	12 321	58
							59
32	20	13	6	14	8	1	001
96	34	16	5	12	17	6	002
88	39	24	27	29	33	29	005
120	36	30	8	17	13	14	006
88	43	42	28	113	99	49	008
56	29	48	19	29	42	17	009
111	28	34	25	68	115	75	010
113	32	31	7	36	37	29	011
44	9	16	13	19	70	27	012
55	30	6	3	7	7	3	014
74	16	16	16	22	30	25	016
89	49	56	33	202	123	51	018
99	16	29	19	70	89	37	019
47	29	40	12	36	11	17	020
60	11	10	2	2	9	2	021

SCHL. NR.	GEMEINDE	BESTAND AN WOHNUNGEN AM ...				MOH
		6. 6. 1961	25. 10. 1968	25. 5. 1987	INSGESAMT	
		44	45	46	47	48
022	EKENIS	86	97	105	102	8
023	ELLINGSTEDT	175	183	265	263	33
024	ERFDE	578	594	674	669	44
026	FAHRDORF	214	345	652	648	98
032	GELTORF	52	65	99	99	18
033	GOLTOFT	65	60	70	66	5
034	GROEDERSBY	79	95	101	93	-
035	GROSS RHEIDE	165	199	261	260	25
037	HAVETOFT	230	260	275	270	19
038	HAVETOFTLOIT	271	295	310	298	22
039	HOLLINGSTEDT	231	237	299	297	25
041	HUESBY	107	130	203	203	26
042	IDSTEDT	158	192	294	293	48
043	JAGEL	153	203	273	272	54
044	JUEBEK	356	421	681	665	117
045	KAPPELN,STADT	2 352	2 894	3 908	3 806	812
047	KIESBY	73	81	80	77	5
049	KLAPPHOLZ	110	116	134	133	14
050	KLEIN BENNEBEK	136	156	191	191	15
051	KLEIN RHEIDE	70	91	98	97	14
053	KROPP	652	925	1 525	1 522	251
055	LOIT	104	104	91	90	5
056	LOTTORF	46	68	72	72	12
057	LUERSCHAU	168	190	312	312	48
058	MEGGERDORF	169	185	230	228	17
060	MOHRKIRCH	351	373	392	373	36
062	NEUBEREND	123	186	337	337	78
063	NORDERBRARUP	142	165	183	176	26
064	NORDERSTAPEL	226	237	300	297	19
065	NOTTFELD	40	47	52	46	1
067	OERSBERG	109	104	114	102	7
068	RABENKIRCHEN-FAULUECK	244	245	263	247	30
069	RUDE	105	102	119	114	10
070	RUEGGE	88	88	87	82	2
071	SATRUP	856	965	1 186	1 178	270
072	SAUSTRUP	69	85	75	73	6
073	SCHAALBY	299	390	483	469	59
074	SCHEGGEROTT	148	148	142	130	8
075	SCHLESWIG,STADT	9 208	10 549	12 316	12 199	2 988
076	SCHNARUP-THUMBY	200	218	216	200	12
077	SCHUBY	309	442	761	761	221
078	SELK	88	163	271	270	32
079	SILBERSTEDT	389	447	590	567	83
080	STEINFELD	202	214	242	227	22
081	STOLK	207	232	285	283	32
082	STRUXDORF	226	235	255	242	32
083	SUEDERBRARUP	1 048	1 171	1 415	1 395	233
084	SUEDERFAHRENSTEDT	98	126	166	150	8
085	SUEDERSTAPEL	280	323	409	384	34
086	TAARSTEDT	276	286	284	281	11
087	TETENHUSEN	162	202	284	282	38
088	TIELEN	99	96	102	102	6
090	TOLK	238	302	333	325	36
092	TREIA	329	380	458	458	62
093	UELSBY	135	154	152	146	12
094	ULSNIS	247	238	338	255	15
095	WAGERSROTT	101	98	97	92	6
096	WOHLDE	172	192	189	186	12
097	TWEDT	167	174	163	159	4
098	TUEBEL	283	343	392	391	46
101	TASTRUP	58	70	130	130	10
102	AHNEBY	69	77	79	76	3
103	AUSACKER	179	199	204	201	6
105	BOEXLUND	29	32	33	33	-
106	DOLLERUP	260	301	364	351	34
107	EGGEBEK	308	558	658	651	100
109	ESGRUS	340	344	374	349	14
112	GELTING	525	634	818	784	162
113	GLUECKSBURG(OSTSEE),ST	1 358	1 944	3 099	2 912	441
115	GROSSENWIEHE	383	470	764	764	149
116	GROSSOLT	435	517	591	588	77
118	GRUNDHOF	197	247	327	323	36
119	HANDEWITT	623	948	1 578	1 573	210
120	HARRISLEE	1 506	1 982	4 239	4 151	1 125
121	HASSELBERG	267	283	334	321	31
123	HOERUP	116	146	199	199	28
124	HOLT	47	62	60	60	-
126	HUERUP	229	306	402	402	53
127	HUSBY	467	525	635	633	84
128	JANNEBY	108	123	148	148	12

4) OHNE FREIZEITWOHNUNGEN UND OHNE WOHNUNGEN IN GEBAEUDEN MIT VOLLSTAENDIGER WOHNHEIMNUTZUNG. - 5) NUR 1. FOERDERUNGSWEG.

GEBÄUDE- UND WOHNUNGSZÄHLUNG

NACH DEM BAUALTER DER GEBÄUDE VON ... BIS ...								SCHL. NR.
BIS 1900	1901 - 1918	1919 - 1948	1949 - 1957	1958 - 1968	1969 - 1978	1979 UND SPAETER		
49	50	51	52	53	54	55		
54	18	8	1	10	9	2		022
77	22	36	23	37	32	36		023
169	128	78	78	70	87	59		024
49	16	31	66	177	222	87		026
27	9	14	5	9	26	9		032
22	14	9	1	10	3	7		033
52	6	2	2	12	9	10		034
40	28	51	24	53	30	34		035
106	42	22	7	27	38	28		037
146	65	22	9	19	28	9		038
103	36	50	19	43	30	16		039
40	20	28	10	33	52	20		041
67	22	24	23	57	69	31		042
60	20	29	14	60	50	39		043
120	85	40	51	98	122	149		044
583	256	270	597	881	902	317		045
48	6	12	1	3	3	4		047
43	24	17	11	21	9	8		049
30	28	26	25	39	19	24		050
15	14	17	6	25	11	9		051
117	101	117	123	440	358	266		053
50	11	8	7	9	5	-		055
11	12	7	7	26	4	5		056
40	35	27	31	73	78	28		057
51	43	33	26	33	19	23		058
142	69	42	26	47	14	33		060
32	22	10	11	96	64	102		062
60	18	16	14	35	15	18		063
107	32	27	27	39	35	30		064
31	5	-	3	5	2	-		065
53	10	8	8	8	8	7		067
101	44	14	14	38	30	6		068
50	21	16	8	5	4	10		069
54	7	12	-	7	1	1		070
263	126	128	176	191	192	102		071
47	5	6	-	10	5	-		072
138	46	38	4	106	92	45		073
72	17	8	5	13	5	10		074
1 826	1 056	1 637	1 739	2 910	2 090	941		075
104	20	32	1	13	16	14		076
98	36	48	33	201	247	98		077
26	13	22	14	82	79	34		078
130	42	60	58	99	101	77		079
81	47	10	7	28	24	30		080
120	31	17	12	48	28	27		081
86	36	30	12	34	16	28		082
255	191	143	187	226	248	145		083
40	24	20	5	23	28	10		084
127	23	14	20	81	70	49		085
130	38	58	8	24	9	14		086
59	26	25	24	48	67	33		087
34	13	20	13	7	5	10		088
98	36	48	13	61	45	24		090
124	47	49	37	83	77	41		092
65	25	12	10	13	13	8		093
122	29	20	8	23	17	36		094
49	12	10	1	14	3	3		095
58	36	16	14	37	11	14		096
68	39	17	9	13	5	8		097
115	40	36	25	75	52	48		098
43	5	8	7	27	18	22		101
47	6	9	3	6	4	1		102
122	22	5	11	15	14	12		103
6	5	2	15	5	-	-		105
130	32	31	27	51	36	44		106
32	41	78	81	265	97	57		107
210	31	26	17	29	20	16		109
213	90	36	49	114	193	89		112
279	176	237	128	914	836	342		113
98	49	97	95	162	177	86		115
204	87	55	29	104	74	35		116
98	19	12	16	62	49	67		118
158	104	144	108	400	479	180		119
204	287	207	376	800	1 124	1 153		120
115	43	27	15	30	48	43		121
32	9	50	25	38	32	13		123
13	14	11	11	6	3	2		124
121	58	16	19	65	93	30		126
157	78	52	64	83	126	73		127
41	21	24	22	20	10	10		128

SCHL. NR.	GEMEINDE	BESTAND AN WOHNUNGEN AM ...				MOH
		6. 6. 1961	25. 10. 1968	25. 5. 1987	INSGESAMT	
		44	45	46	47	48
129	JARDELUND	85	99	98	98	8
131	JERRISHOE	164	191	250	250	38
132	JOERL	180	184	230	229	27
136	KRONSGAARD	89	104	165	92	11
137	LANGBALLIG	270	330	392	376	36
138	LANGSTEDT	122	151	251	250	43
141	MAASBUELL	139	152	245	245	41
142	MAASHOLM	212	217	451	288	18
143	MEDEBY	131	158	266	264	31
144	MEYN	96	117	182	182	27
145	MUNKBRARUP	184	254	376	353	38
147	NIEBY	72	63	78	60	3
148	NIESGRAU	214	231	239	206	18
149	NORDHACKSTEDT	95	124	147	147	14
150	OEVERSEE	291	393	646	644	83
151	OSTERBY	68	86	96	95	2
152	POMMERBY	82	92	92	81	6
153	QUERN	409	427	543	501	31
154	RABEL	145	146	213	195	24
155	RABENHOLZ	78	81	100	99	10
157	RINGSBERG	98	100	135	134	11
158	SCHAFFLUND	238	280	544	544	79
159	SIEVERSTEDT	338	378	541	539	59
161	SOERUP	1 134	1 293	1 467	1 465	215
162	SOLLERUP	126	138	161	161	12
163	STANGHECK	95	102	115	94	5
164	STEINBERG	321	353	429	350	16
165	STEINBERGKIRCHE	304	381	522	499	77
167	STERUP	434	482	533	521	63
168	STOLTEBUELL	243	255	285	247	7
169	SUEDERHACKSTEDT	89	98	104	104	13
171	TARP	394	738	1 507	1 506	325
173	WALLSBUELL	165	210	281	279	27
174	WANDERUP	368	453	641	641	113
176	WEES	224	346	529	527	88
177	WEESBY	108	124	157	157	9
178	WESTERHOLZ	170	194	295	252	5
179	LINDEWITT	427	508	623	622	65
180	JARPLUND-WEDING	577	705	1 061	1 059	191
181	SANKELMARK	215	258	398	396	59
182	FREIENWILL	235	301	414	414	51
KREIS 059		43 855	52 384	69 842	67 808	11 319
60 SEGEBERG						
002	ALVESLOHE	459	486	738	734	64
003	ARMSTEDT	81	88	119	119	5
004	BAD BRAMSTEDT, STADT	1 902	2 640	4 103	3 952	729
005	BAD SEGEBERG, STADT	3 670	4 616	6 679	6 621	1 660
006	BAHRENHOF	49	57	63	63	4
007	BARK	153	188	290	286	15
008	BEBENSEE	73	119	211	201	21
009	BIMOEHLEN	155	144	236	233	23
010	BLUNK	106	114	162	157	14
011	BOOSTEDT	595	811	1 299	1 269	254
012	BORNHOEVED	564	721	1 017	1 010	210
013	BORSTEL	23	26	51	51	4
014	BUCHHOLZ, FORSTGUTSBEZ.	-	-	-	-	-
015	BUEHNSDORF	83	89	117	116	5
016	DALDORF	108	143	180	179	17
017	DAMSDORF	60	65	79	78	-
018	DREGGERS	18	16	17	17	-
019	ELLERAU	408	565	1 900	1 893	330
020	FAHRENKRUG	237	281	481	481	57
021	FAHRDEN-BARL	47	67	77	77	4
022	FREDESORF	54	55	87	87	1
023	FUHLENDORF	55	76	127	127	8
024	GESCHENDORF	96	111	152	152	12
025	GLASAU	234	252	293	289	20
026	GOENNEBEK	101	114	147	145	16
027	GROSSENASPE	575	616	736	731	68
028	GROSS KUMMERFELD	302	358	550	550	49
029	GROSS NIENDORF	102	104	202	201	22
030	GROSS ROENNAU	76	95	166	164	18
031	HAGEN	101	103	147	145	10
033	HARDEBEK	105	117	158	158	7
034	HARTENHOLM	285	319	550	539	41
035	HASENKRUG	74	75	103	102	6

4) OHNE FREIZEITWOHNUNGEN UND OHNE WOHNUNGEN IN GEBAEUDEN MIT VOLLSTAENDIGER WOHNHEIMNUTZUNG. - 5) NUR 1. FOERDERUNGSWEG.

GEBÄUDE- UND WOHNUNGSZÄHLUNG

NACH DEM BAUALTER DER GEBÄUDE VON ... BIS ...							SCHL. NR.
BIS 1900	1901 - 1918	1919 - 1948	1949 - 1957	1958 - 1968	1969 - 1978	1979 UND SPÄTER	
49	50	51	52	53	54	55	
31	4	18	19	10	5	11	129
51	22	46	24	47	22	38	131
52	18	28	33	35	35	28	132
25	9	8	8	23	8	11	136
88	27	33	29	72	63	64	137
36	33	15	18	40	64	44	138
48	11	25	12	46	80	23	141
47	17	26	18	38	97	45	142
37	26	27	27	42	65	40	143
31	11	17	30	37	38	18	144
80	28	19	11	61	81	73	145
23	2	6	2	5	9	13	147
85	22	19	27	23	18	12	148
25	15	14	31	39	15	8	149
91	61	41	50	144	164	93	150
38	6	19	5	12	11	4	151
24	8	11	10	11	10	7	152
244	60	25	20	39	70	43	153
22	14	9	36	18	55	41	154
31	5	7	6	16	18	16	155
23	21	13	2	21	27	27	157
65	28	58	50	76	131	136	158
161	60	48	58	57	94	61	159
399	130	134	184	268	214	136	161
50	17	27	17	21	19	10	162
38	6	5	11	10	10	14	163
158	36	15	24	43	52	22	164
148	23	29	32	96	96	75	165
193	90	26	46	62	65	39	167
105	25	21	13	25	26	32	168
41	14	11	10	12	8	8	169
49	84	91	49	448	513	272	171
44	35	40	23	59	55	23	173
83	57	83	72	135	131	80	174
81	22	19	32	129	166	78	176
31	21	39	24	15	13	14	177
89	17	21	5	27	57	36	178
105	53	129	69	113	65	88	179
77	57	86	139	307	271	122	180
64	43	37	33	74	110	35	181
113	33	36	32	64	84	52	182
13 806	6 212	6 566	6 395	13 700	13 204	7 925	59
							60
71	105	68	58	124	175	133	002
35	15	16	3	12	19	19	003
180	294	327	423	1 047	1 150	531	004
556	398	599	1 061	1 588	1 375	1 044	005
21	11	7	-	13	5	6	006
36	34	31	35	29	64	57	007
16	15	12	11	47	75	25	008
34	25	22	45	26	50	31	009
42	18	7	10	32	31	17	010
49	38	56	141	400	448	137	011
119	59	105	78	280	247	122	012
7	2	7	3	7	11	14	013
-	-	-	-	-	-	-	014
31	16	7	14	6	8	34	015
21	17	25	8	48	43	17	016
21	22	6	6	9	2	12	017
7	3	2	2	2	1	-	018
23	63	66	100	288	964	389	019
55	52	60	24	62	143	85	020
9	13	16	2	17	16	4	021
25	10	10	7	7	12	16	022
12	10	10	18	22	44	11	023
29	30	10	17	19	30	17	024
67	31	64	35	34	40	18	025
40	16	12	17	26	19	15	026
88	64	108	110	146	139	76	027
43	52	66	63	84	181	61	028
33	6	22	10	22	73	35	029
17	5	13	20	20	63	26	030
22	23	12	5	16	29	38	031
20	18	24	13	29	39	15	033
51	78	67	46	72	144	81	034
15	18	6	12	8	28	15	035

SCHL. NR.	GEMEINDE	BESTAND AN WOHNUNGEN AM				WOH.
		6. 6. 1961	25. 10. 1968	25. 5. 1987	INSGESAMT	
		44	45	46	47	48
036	HASENMOOR	101	119	216	214	6
037	HEIDMOOR	70	68	77	77	7
038	HEIDMUEHLEN	159	181	226	220	10
039	HENSTEDT-ULZBURG	1 689	2 752	7 612	7 585	548
040	HITZHUSEN	171	202	373	369	33
041	HOEGERSDORF	72	72	90	88	16
042	HUETTBLEK	49	51	103	101	3
043	ITZSTEDT	167	195	478	477	47
044	KALTENKIRCHEN, STADT	1 431	2 227	5 204	5 126	1 879
045	KATTENDORF	119	135	265	264	5
046	KAYHUDE	106	190	320	320	17
047	KISDORF	411	496	1 034	1 025	57
049	KLEIN ROENNAU	141	197	404	402	37
050	KREMS II	109	108	106	105	5
051	KUEKELS	109	117	146	145	11
052	LATENDORF	111	137	188	186	12
053	LEEZEN	334	372	534	525	73
054	LENTFOHRDEN	282	361	659	657	91
056	MOENKLOH	38	38	86	84	2
057	MOEZEN	90	86	134	134	11
058	NAHE	262	381	749	748	60
059	NEGERNBOETEL	157	196	276	275	38
060	NEHMS	127	128	179	163	9
061	NEUENGOERS	162	170	222	222	16
062	NEVERS DORF	117	133	236	225	15
063	NORDERSTEDT, STADT	9 149	16 356	28 856	28 788	4 299
064	NUETZEN	224	274	251	251	39
065	OERING	159	193	338	336	16
066	OERSDORF	90	118	270	268	27
067	PRONSTORF	360	392	437	427	29
068	RICKLING	488	593	779	773	154
069	ROHLSTORF	197	216	306	302	32
070	SCHACKENDORF	79	94	216	214	26
071	SCHIEREN	55	73	100	99	6
072	SCHMALENSEE	107	126	154	148	12
073	SCHMALFELD	245	307	524	520	37
074	SCHWISSEL	54	56	90	90	9
075	SEEDORF	471	527	648	630	44
076	SETH	297	382	557	556	69
077	SIEVERSHUETTEN	114	138	314	314	32
079	STIPSDORF	43	39	70	69	12
080	STOCKSEE	124	137	166	149	9
081	STRUKDORF	75	68	98	98	11
082	STRUVENHUETTEN	151	186	303	303	12
084	STUVENBORN	89	136	261	259	8
085	SUELFELD	624	689	996	953	95
086	TARBEEK	82	71	60	60	2
087	TENSFELD	108	129	186	186	32
088	TODESFELDE	188	216	259	258	37
089	TRAPPENKAMP	432	1 132	2 083	2 078	1 273
090	TRAVENHORST	79	79	75	73	1
092	WAHLSTEDT, STADT	1 124	2 246	3 616	3 602	1 870
093	WAKENDORF I	96	98	128	127	11
094	WAKENDORF II	178	237	392	390	24
095	WEDDELBROOK	142	154	266	264	20
096	WEEDE	222	229	294	292	34
097	WENSIN	200	217	242	235	24
098	WESTERRADE	86	114	150	150	22
099	WIEMERSDORF	254	281	416	415	47
100	WINSIN	60	62	135	134	4
101	WITTENBORN	118	150	250	250	38
102	GROSS GLADEBRUEGGE	198	249	315	314	26
KREIS 060		34 297	49 507	85 755	85 039	15 145
61 STEINBURG						
001	AASBUETTEL	37	37	36	35	2
002	AEBTSSINKMISCH	32	27	28	26	-
003	AGETHORST	47	55	56	54	-
004	ALTENMOOR	62	68	69	69	3
005	AUJFER	42	42	40	40	1
006	BAHRENFLETH	199	192	195	195	8
007	BEIDENFLETH	298	315	358	356	34
008	BEKDORF	27	30	34	34	3
010	BEKMUEDE	77	93	88	87	3
011	BESDORF	76	89	91	90	7
012	BLOMESCHE WILDNIS	208	220	221	221	9
013	BOKELREHM	24	33	42	42	3

4) OHNE FREIZEITWOHNUNGEN UND OHNE WOHNUNGEN IN GEBAEUDEN MIT VOLLSTAENDIGER WOHNHEIMNUTZUNG. - 5) NUR 1. FOERDERUNGSWEG.

GEBÄUDE- UND WOHNUNGSZÄHLUNG

NUNGEN 4)

NACH DEM BAUALTER DER GEBÄUDE VON ... BIS ...							SCHL. NR.
BIS 1900	1901 - 1918	1919 - 1948	1949 - 1957	1958 - 1968	1969 - 1978	1979 UND SPÄTER	
49	50	51	52	53	54	55	
16	21	39	12	30	62	34	036
-	6	21	8	7	22	13	037
35	47	31	16	31	36	24	038
205	200	335	391	1 499	3 606	1 349	039
26	55	22	48	49	126	43	040
26	2	10	17	7	17	9	041
23	6	7	3	11	30	21	042
31	35	32	45	51	191	92	043
111	161	164	576	1 084	2 025	1 005	044
29	37	17	12	30	103	36	045
30	21	12	23	88	125	21	046
61	113	102	80	124	409	136	047
36	20	18	47	43	175	63	049
29	9	27	19	6	5	10	050
38	5	10	23	18	29	22	051
25	19	23	31	31	46	11	052
82	61	64	50	70	138	60	053
28	40	74	41	131	245	98	054
11	15	16	4	4	17	17	056
14	15	33	5	11	29	27	057
44	60	47	39	158	290	110	058
34	35	15	23	49	89	30	059
39	5	28	24	28	28	11	060
55	43	23	17	27	38	19	061
21	30	11	17	35	72	39	062
295	450	1 988	2 609	10 175	8 591	4 680	063
28	40	45	13	64	28	33	064
46	28	34	24	63	97	44	065
25	6	10	15	53	110	49	066
114	30	60	51	72	66	34	067
55	70	106	108	176	173	85	068
51	11	24	69	37	77	33	069
15	14	17	9	34	87	38	070
24	2	13	11	18	15	16	071
34	18	28	3	31	26	8	072
50	50	50	41	86	132	111	073
17	10	4	4	15	34	6	074
122	32	148	64	101	101	62	075
78	38	57	54	137	120	72	076
15	31	27	14	49	141	37	077
13	3	6	5	3	29	10	079
24	10	14	28	28	26	19	080
21	14	7	-	21	15	20	081
47	36	15	12	48	108	37	082
26	24	15	15	40	107	32	084
149	89	136	109	142	242	86	085
23	11	12	3	7	1	3	086
18	22	22	22	35	46	21	087
34	34	46	28	50	37	29	088
4	1	65	95	1 032	720	161	089
29	5	9	11	13	3	3	090
32	33	120	517	1 461	1 022	417	092
26	16	7	10	6	44	18	093
44	52	35	12	72	117	58	094
29	28	37	18	32	80	40	095
61	31	30	29	34	75	32	096
73	12	11	35	35	42	27	097
26	16	15	9	33	28	23	098
47	35	41	27	79	101	85	099
9	13	13	9	11	42	37	100
29	18	23	19	49	89	23	101
80	34	28	15	67	49	41	102
4 657	3 989	6 362	8 085	22 573	26 442	12 931	60
6	6	11	5	3	1	3	61
16	2	3	1	-	4	-	001
18	6	6	12	8	3	1	002
28	14	4	3	5	8	7	003
10	9	6	5	7	1	2	004
93	16	10	24	27	17	8	005
142	45	30	11	41	35	8	006
11	3	3	1	6	10	-	007
18	16	11	4	17	15	6	008
28	14	15	6	21	4	2	010
88	27	32	15	26	20	13	011
9	5	2	4	9	4	9	012
							013

SCHL. NR.	GEMEINDE	BESTAND AN WOHNUNGEN AM ...				WOH
		6. 6. 1961	25. 10. 1968	25. 5. 1987	INSGESAMT	
		44	45	46	47	48
014	BOKHORST	35	42	45	45	2
015	BORSFLETH	227	263	305	300	58
016	BREITENBERG	49	55	87	87	10
017	BREITENBURG	278	333	454	453	66
018	BROKDORF	251	277	380	376	62
019	BROKSTEDT	383	434	627	618	86
020	BUETTEL	233	228	22	22	-
021	CHRISTINENTHAL	28	27	23	23	1
022	DAEGELING	216	229	294	293	46
023	DAMMFLETH	145	151	132	132	3
024	DRAGE	81	84	89	89	5
025	ECKLAK	157	150	154	147	2
026	ELSKOP	56	69	67	66	9
027	ENGELBRECHTSCH WILDN.	207	221	230	228	27
028	FITZBEK	94	105	136	128	8
029	GLUECKSTADT, STADT	3 810	4 465	5 064	5 054	1 517
030	GREVENKOP	91	77	117	116	24
031	GRIIBOHM	129	133	145	145	20
033	HADENFELD	32	29	37	36	-
034	HEILIGENSTEDTEN	327	443	489	485	118
035	HEILIGENSTEDTENERKAMP	109	162	228	228	44
036	HENNSTEDT	138	164	218	213	12
037	HERZHORN	368	368	427	427	87
038	HINGSTHEIDE	26	25	23	23	-
039	HODORF	59	62	73	71	6
040	HOHENASPE	312	406	618	617	145
041	HOHENFELDE	255	278	311	310	39
042	HOHENLOCKSTEDT	1 134	1 779	2 209	2 207	533
043	HOLSTENNIENDORF	141	147	151	150	13
044	HORST (HOLSTEIN)	1 139	1 323	1 623	1 621	220
045	HUJE	75	78	90	90	7
046	ITZHOE, STADT	11 416	13 153	15 652	15 550	3 440
047	KAASKS	86	98	134	133	15
048	KAISBORSTEL	20	23	24	24	-
049	KELLINGHUSEN, STADT	2 295	2 872	3 379	3 371	609
050	KIEBITZREIHE	152	406	658	657	148
052	KLEVE	134	153	202	202	30
053	KOLLMOOR	14	13	16	16	-
054	KREMPDORF	62	90	100	100	17
055	KREMPE, STADT	793	868	885	884	158
056	KREMPERHEIDE	295	539	880	879	198
057	KREMPERMOOR	56	71	149	147	16
058	KRONSMOOR	71	64	72	72	8
059	KRUMMENDIEK	23	22	22	22	-
060	KUDENSEE	97	89	75	75	2
061	LAEGERDORF	1 282	1 517	1 350	1 350	287
062	LANDRECHT	55	57	56	54	1
063	LANDSCHEIDE	139	136	117	117	1
064	LOCKSTEDT	57	60	63	62	3
065	LOHBARBEK	141	149	193	193	12
066	LOOFT	78	94	117	117	10
067	MEHLBEK	95	111	153	153	17
068	MOORDIEK	40	46	46	46	4
069	MOORDORF	10	11	11	11	2
070	MOORHUSEN	28	27	32	31	-
071	MUEHLENBARBEK	88	99	111	110	13
072	MUENSTERDORF	371	433	746	746	116
073	NEUENBROOK	199	224	230	230	45
074	NEUENDORF B. ELMISHORN	286	301	332	330	20
075	NEUENDORF B. WILSTER	161	166	151	148	2
076	NIEBUETTEL	49	42	42	42	-
077	NORTORF	277	280	282	280	29
078	NUTTELN	62	75	104	104	14
079	OELIXDORF	350	474	673	670	204
080	OESCHEBUETTEL	42	43	59	58	6
081	OLDENBORSTEL	30	34	37	36	1
082	OLDENDORF	180	243	347	343	52
083	OTTENBUETTEL	114	145	205	205	20
084	PEISSEN	75	91	93	91	3
085	POESCHENDORF	53	50	66	66	2
086	POYENBERG	88	100	129	125	12
087	PULS	129	148	166	164	23
088	QUARNSTEDT	96	106	130	128	3
089	RADE	43	47	45	44	3
091	REHER	163	219	253	252	27
092	RETHMISCH	212	238	201	201	101
093	ROSDORF	79	119	158	156	16
094	SACHSENBANDE	51	51	50	50	-
095	SANKT MARGARETHEN	325	342	417	414	66
096	SARLHUSEN	104	109	118	118	9

4) OHNE FREIZEITWOHNUNGEN UND OHNE WOHNUNGEN IN GEBAEUDEN MIT VOLLSTAENDIGER WOHNHEIMNUTZUNG. - 5) NUR 1. FOERDERUNGSWEG.

GEBÄUDE- UND WOHNUNGSZÄHLUNG

NUNGEN 4)

NACH DEM BAUALTER DER GEBÄUDE VON ... BIS ...

BIS 1900	1901 - 1918	1919 - 1948	1949 - 1957	1958 - 1968	1969 - 1978	1979 UND SPÄTER	SCHL. NR.
49	50	51	52	53	54	55	
4	2	19	4	9	4	3	014
80	44	38	22	49	44	23	015
14	12	3	3	10	29	16	016
17	4	32	77	175	133	15	017
125	33	22	10	59	38	89	018
71	119	53	53	117	127	78	019
7	8	2	-	2	3	-	020
7	3	4	6	-	2	1	021
51	22	28	37	69	69	17	022
61	19	19	2	9	14	8	023
20	9	24	6	13	10	7	024
68	25	22	3	8	15	6	025
28	10	6	3	8	7	4	026
58	29	23	26	44	40	8	027
37	12	16	2	15	29	17	028
903	443	640	817	1 155	619	477	029
32	9	7	11	7	30	20	030
21	32	14	10	33	21	14	031
8	6	10	1	4	7	-	033
63	34	65	17	169	107	30	034
31	15	14	33	57	56	22	035
25	45	31	17	30	43	22	036
103	40	32	64	75	89	24	037
6	9	2	-	4	2	-	038
24	8	12	6	11	9	1	039
67	76	63	46	128	172	65	040
75	61	31	9	41	60	33	041
76	134	289	335	704	347	322	042
21	26	37	17	29	17	3	043
295	212	164	126	299	235	290	044
21	21	9	4	9	19	7	045
1 785	1 424	1 911	2 425	3 816	2 958	1 231	046
34	16	14	5	15	40	9	047
7	4	3	1	5	3	1	048
554	474	263	337	769	654	320	049
51	29	23	26	285	158	85	050
40	31	19	5	35	50	22	052
2	2	5	1	3	2	1	053
26	14	14	5	28	9	4	054
265	121	76	88	128	123	83	055
29	50	61	47	332	239	121	056
16	20	5	4	17	65	20	057
14	30	3	-	3	13	9	058
5	8	4	3	1	1	-	059
35	28	3	3	1	2	3	060
266	223	43	203	388	149	78	061
22	7	9	1	6	6	3	062
45	38	14	6	5	6	3	063
23	8	3	-	13	8	7	064
35	14	9	24	38	51	22	065
21	20	22	12	15	18	9	066
38	17	13	22	15	24	24	067
15	13	5	2	7	3	1	068
1	1	2	2	1	4	-	069
14	4	3	1	5	3	1	070
34	19	6	4	24	18	5	071
88	61	55	32	115	308	87	072
68	23	15	11	68	23	22	073
114	51	28	29	31	50	27	074
85	31	15	1	9	4	3	075
19	11	1	4	3	1	3	076
88	58	48	11	32	16	27	077
14	14	13	17	11	22	13	078
57	20	39	57	249	218	30	079
16	3	9	5	6	10	9	080
12	4	7	2	5	4	2	081
38	29	17	53	75	121	10	082
26	21	24	8	58	58	10	083
26	24	21	4	8	5	3	084
23	7	12	1	6	7	10	085
34	9	12	16	25	11	18	086
46	29	29	10	22	24	4	087
28	20	22	10	11	23	14	088
17	11	2	2	6	4	2	089
71	32	37	16	47	25	24	091
10	13	4	39	55	71	9	092
25	18	7	8	53	30	15	093
23	15	3	3	2	4	-	094
89	65	31	10	65	73	81	095
36	23	14	7	12	17	9	096

SCHL. NR.	GEMEINDE	BESTAND AN WOHNUNGEN AM ...				WOH
		6. 6. 1961	25. 10. 1968	25. 5. 1987	INSGESAMT	
		44	45	46	47	48
097	SCHNEFELD	390	517	807	805	165
098	SCHLOTFELD	89	87	86	86	3
099	SIEZBUETTEL	21	18	22	22	-
100	SILZEN	45	47	51	51	4
101	SOMMERLAND	248	258	289	286	22
102	STOERDORF	59	54	47	47	1
103	STOERKATHEN	20	20	27	27	5
104	SUEDERAU	202	233	271	269	34
105	VAALE	215	257	388	387	61
106	VAAERMOOR	70	61	60	60	1
107	WACKEN	283	336	575	574	81
108	WARRINGHOLZ	62	72	75	73	11
109	WESTERMOOR	95	97	136	136	21
110	WEMELSFLETH	386	435	513	484	41
111	WIEDENBORSTEL	13	9	4	4	-
112	WILLENSCHAREN	59	55	53	53	4
113	WILSTER, STADT	1 662	1 795	2 006	2 006	366
114	WINSELDORF	91	116	128	128	10
115	WITTENBERGEN	62	60	58	58	3
116	WRIST	339	597	883	881	104
117	WULFSMOOR	95	93	100	100	2
118	KOLLMAR	501	587	711	700	73
KREIS 061		37 787	44 459	52 947	52 663	10 020
62 STORMARN						
001	AHRENSBURG, STADT	6 326	8 577	12 351	12 321	1 660
003	BADENDORF	118	125	265	265	18
004	BAD OLDESLOE, STADT	4 958	6 700	8 826	8 779	2 469
005	BARGFELD-STEGEN	337	385	736	734	60
006	BARGTEHEIDE, STADT	1 608	2 311	4 542	4 530	513
008	BARNITZ	176	192	255	255	17
009	BARSBUETTEL	1 171	1 540	4 133	4 126	200
011	BRAAK	106	153	239	239	8
014	DELINGSORF	191	271	423	423	69
016	ELMENHORST	380	482	705	704	58
018	GLINDE, STADT	1 530	2 519	6 220	6 209	1 779
019	GRABAU	184	205	266	262	31
020	GRANDE	86	112	204	204	8
021	GROENWOHL	301	332	457	457	57
022	GROSSENSEE	293	352	596	587	39
023	GROSSHANSORF	1 727	2 392	3 850	3 831	284
025	HAMBERGE	166	177	378	378	34
026	HAMFELDE	74	107	147	145	10
027	HAMMOOR	146	178	312	312	13
031	HEIDEKAMP	72	98	120	120	32
032	HEILSHOOP	116	136	185	184	11
033	HOHENFELDE	14	21	22	22	2
035	HOISDORF	683	847	1 133	1 131	129
036	JERSBEK	228	292	536	534	27
039	KLEIN WESENBERG	127	137	193	191	16
040	KOETHEL	55	58	104	104	7
045	LUETJENSEE	586	723	961	952	53
046	MEDDEWADE	93	134	220	220	40
048	MOENKHAGEN	107	121	174	174	7
050	NERITZ	66	71	115	114	11
051	NIENWOHL	99	111	155	155	8
053	OSTSTEINBEK	986	1 261	3 293	3 285	126
056	POELITZ	251	316	334	333	40
058	RAUSDORF	37	49	88	82	4
059	REHHORST	173	183	199	197	15
060	REINBEK, STADT	4 405	6 758	10 447	10 414	2 254
061	REINFELD (HOLST.) STADT	1 731	2 176	2 843	2 834	521
062	RETHWISCH	219	249	307	307	35
065	RUEMPEL	227	242	304	301	20
069	SIEK	281	389	699	698	48
071	STAPELFELD	213	272	533	531	46
076	TANGSTEDT	725	1 052	2 105	2 097	95
078	TODENDORF	230	293	359	358	8
081	TREMSBUETTEL	277	383	541	539	62
082	TRITTAU	1 203	1 687	2 386	2 377	310
083	WESTERAU	234	243	259	256	28
086	WITZHAVE	164	193	325	319	24
087	ZARPEN	284	346	516	515	96
088	BRUNSBK	188	239	475	473	19
089	LASBEK	263	274	384	383	23
090	AMMERSBEK	1 019	2 175	3 261	3 251	290
091	STEINBURG	477	527	773	771	41

4) OHNE FREIZEITWOHNUNGEN UND OHNE WOHNUNGEN IN GEBAEUDEN MIT VOLLSTAENDIGER WOHNHEIMNUTZUNG. - 5) NUR 1. FOERDERUNGSWEG.

GEBÄUDE- UND WOHNUNGSZÄHLUNG

NUNGEN 4)

NACH DEM BAUALTER DER GEBÄUDE VON ... BIS ...							SCHL. NR.
BIS 1900	1901 1918	1919 1948	1949 1957	1958 1968	1969 1978	1979 UND SPÄTER	
49	50	51	52	53	54	55	
104	56	53	72	187	219	114	097
21	8	6	20	12	10	9	098
8	3	6	2	-	3	-	099
5	2	16	5	9	7	7	100
101	35	25	27	44	34	20	101
26	6	6	2	3	3	1	102
5	3	6	4	2	7	-	103
87	27	23	9	51	50	22	104
39	29	44	49	80	112	34	105
20	9	3	5	10	6	7	106
54	50	49	52	119	167	83	107
18	12	20	4	10	4	5	108
39	16	10	1	24	30	16	109
152	57	37	19	97	79	43	110
-	3	-	-	-	-	1	111
12	7	14	6	5	3	6	112
502	221	249	134	338	334	228	113
25	12	12	28	19	20	12	114
14	26	4	3	7	2	2	115
85	70	57	46	346	154	123	116
33	20	9	6	16	8	8	117
249	69	56	44	112	127	43	118
8 915	5 633	5 567	5 979	11 932	9 634	5 003	61
							62
276	477	1 358	1 572	4 141	2 236	2 261	001
47	27	19	19	23	90	40	003
564	495	785	1 406	2 602	1 780	1 147	004
90	43	66	35	89	301	110	005
226	303	292	270	927	1 495	1 017	006
50	59	35	4	28	41	38	008
53	88	240	340	596	1 585	1 224	009
30	26	26	9	47	65	36	011
55	42	17	32	112	90	75	014
90	85	76	44	127	207	75	016
6	37	562	458	1 305	2 549	1 292	018
20	34	49	38	46	49	26	019
20	16	16	11	24	79	38	020
57	53	43	50	60	125	69	021
42	28	69	85	80	222	61	022
46	105	426	500	1 047	1 281	426	023
46	37	19	14	25	164	73	025
28	8	18	10	18	38	25	026
32	40	29	11	52	70	78	027
14	10	7	12	32	40	5	031
56	21	31	8	18	23	27	032
9	2	2	1	5	2	1	033
69	68	172	176	249	304	93	035
74	39	29	44	76	148	124	036
46	20	19	11	21	55	19	039
18	13	13	4	6	24	26	040
61	90	141	123	193	244	100	045
21	6	7	5	61	73	47	046
41	16	15	16	19	40	27	048
19	5	9	6	13	45	17	050
32	23	27	16	6	35	16	051
88	61	246	252	420	1 533	685	053
58	53	33	16	69	54	50	056
13	11	6	4	10	23	15	058
61	37	28	10	27	17	17	059
272	225	911	1 309	3 379	2 867	1 451	060
228	338	234	299	758	607	370	061
39	42	33	16	52	83	42	062
67	57	35	7	26	60	49	065
49	66	66	32	146	219	120	069
42	27	24	28	97	240	73	071
129	146	152	163	421	782	304	076
76	71	41	22	40	77	31	078
75	69	25	31	121	104	114	081
146	215	210	267	659	573	307	082
40	65	50	9	56	18	18	083
23	9	39	32	59	114	43	086
115	50	43	27	51	150	79	087
38	48	42	27	52	182	84	088
51	71	39	38	68	70	46	089
97	88	338	287	1 289	780	372	090
120	108	93	72	74	187	117	091

GEMEINDESTATISTIK DER

SCHL. NR.	GEMEINDE	BESTAND AN WOHNUNGEN AM ...			MOH	
		6. 6. 1961	25. 10. 1968	25. 5. 1987	INSGESAMT	DARUNTER OEFFENTLICH GEFÖRDERT 5)
		44	45	46	47	48
092	TRAVENBRUECK	319	355	444	444	34
093	FELDHORST	157	151	160	159	3
094	WESENBERG	140	173	217	216	13
KREIS 062		36 327	49 845	80 075	79 802	11 825
KREISE ZUSAMMEN		459 725	581 151	824 380	796 501	146 229
LAND INSGESAMT		674 783	836 027	1 128 359	1 096 390	223 445

4) OHNE FREIZEITWOHNUNGEN UND OHNE WOHNUNGEN IN GEBÄUDEN MIT VOLLSTÄNDIGER WOHNHEIMNUTZUNG. - 5) NUR 1. FÖRDERUNGSWEG.

GEBÄUDE- UND WOHNUNGSZÄHLUNG

NUNGEN 4)

NACH DEM BAUALTER DER GEBÄUDE VON ... BIS ...

BIS 1900	1901 - 1918	1919 - 1948	1949 - 1957	1958 - 1968	1969 - 1978	1979 UND SPÄTER	SCHL. NR.
49	50	51	52	53	54	55	
68	45	59	32	78	114	48	092
67	25	23	10	9	19	6	093
55	22	23	10	33	52	21	094
4 255	4 265	7 410	8 330	20 042	22 425	13 075	62
87 781	58 054	79 435	93 452	192 763	183 134	101 882	
111 676	102 335	127 028	145 379	265 598	222 828	121 546	

SCHL. NR.	GEMEINDE	NOCH							
		MIT ...							
		1		2		3		4	
		ANZAHL	% V. SP. 47	ANZAHL	% V. SP. 47	ANZAHL	% V. SP. 47	ANZAHL	% V. SP. 47
		56	57	58	59	60	61	62	63

KREISFREIE STAEDTE

001	FLENSBURG, STADT	798	1,9	2 582	6,0	12 305	28,6	15 047	35,0
002	KIEL, LANDESHAUPTSTADT	3 525	3,0	7 917	6,6	39 417	33,0	40 641	34,1
003	LUEBECK, HANSESTADT	1 954	1,9	7 513	7,4	28 376	27,9	35 944	35,4
004	NEUMUENSTER, STADT	448	1,2	1 701	4,7	9 676	27,0	12 078	33,7
KR.FR. STAEDTE ZUSAMMEN		6 725	2,2	19 713	6,6	89 774	29,9	103 710	34,6

KREISE

51 DITHMARSCHE

001	ALBERSDORF	7	0,5	43	3,3	204	15,6	352	27,0
002	ARKEBEK	-	-	2	3,0	6	9,1	13	19,7
003	AVERLAK	2	0,8	4	1,6	39	15,5	82	32,5
004	BARGENSTEDT	-	-	-	-	35	12,8	74	27,1
005	BARKENHOLM	-	-	1	1,4	10	14,3	12	17,1
006	BARLT	2	0,6	6	1,9	53	17,1	82	26,5
008	BERGEMOEHRDEN	-	-	-	-	1	10,0	3	30,0
010	BRICKELN	3	4,3	-	-	11	15,9	24	34,8
011	BRUNSBUETTTEL, STADT	32	0,6	134	2,4	979	17,9	1 669	30,5
012	BUCHHOLZ	1	0,3	3	0,9	44	13,6	81	25,0
013	BUESUM	107	4,3	300	12,2	617	25,0	475	19,3
014	BUESUMER DEICHHAUSEN	2	1,4	10	6,9	25	17,4	33	22,9
015	BUNSOH	-	-	7	2,9	37	15,2	58	23,8
016	BURG(DITHMARSCHE)	7	0,4	63	3,7	393	22,8	463	26,9
017	BUSENMURTH	1	1,0	2	2,0	11	11,0	28	28,0
019	DELLSTEDT	1	0,4	3	1,2	33	13,0	56	22,0
020	DELVE	-	-	7	2,7	30	11,5	74	28,2
021	DIEKHUSEN-FAHRSTEDT	2	0,8	7	2,9	33	13,8	81	33,9
022	DINGEN	-	-	3	1,3	29	13,0	66	29,6
023	DOERPLING	-	-	5	2,6	30	15,8	49	25,8
024	EDDELAK	-	-	10	1,8	92	16,5	160	28,8
026	EGGSTEDT	-	-	4	1,6	29	11,6	62	24,7
027	ELPERSBUETTTEL	1	0,4	4	1,5	38	14,2	71	26,5
028	EPENWOEHRDEN	1	0,4	3	1,3	30	13,3	56	24,9
030	FEDDERINGEN	-	-	2	2,5	10	12,7	9	11,4
032	FRESTEDT	-	-	2	1,4	20	14,3	44	31,4
033	FRIEDRICHSGABEKOOG	-	-	1	3,3	2	6,7	2	6,7
034	FRIEDRICHSKOOG	9	0,9	47	4,8	211	21,6	273	27,9
035	GAUSHORN	-	-	1	1,5	13	19,4	13	19,4
036	GLUESING	-	-	-	-	2	5,1	10	25,6
037	GROSSENRADE	-	-	6	4,0	24	15,9	28	18,5
038	GROVEN	1	2,6	-	-	2	5,3	8	21,1
039	GUDENDORF	-	-	4	2,9	21	15,2	38	27,5
040	HAEGEN	-	-	-	-	2	11,1	3	16,7
043	HEDWIGENKOOG	-	-	3	3,4	9	10,2	14	15,9
044	HEIDE, STADT	144	1,5	464	4,9	1 933	20,5	3 107	32,9
045	HELLS.-HERINGS.-UNTER.	1	1,7	4	6,8	6	10,2	10	16,9
046	HELSE	-	-	3	0,9	56	17,7	111	35,0
047	HEMME	1	0,5	2	0,9	38	18,0	49	23,2
048	HEMMINGSTEDT	3	0,3	26	2,3	143	12,5	329	28,8
049	HENNSTEDT	2	0,3	13	2,0	76	11,6	180	27,4
050	HILLGROVEN	-	-	1	3,2	2	6,5	9	29,0
051	HOCHDONN	1	0,2	8	1,8	65	14,8	131	29,8
052	HOEVEDE	-	-	1	4,3	1	4,3	6	26,1
053	HOLLINGSTEDT	-	-	1	0,9	7	6,6	18	17,0
054	IMMENSTEDT	-	-	-	-	-	-	6	18,8
057	KAISER-WILHELM-KOOG	-	-	1	0,7	21	15,6	39	28,9
058	KAROLINENKOOG	-	-	1	2,1	8	16,7	9	18,8
060	KLEVE	-	-	1	0,7	15	10,1	41	27,5
061	KREMPPEL	5	2,3	5	2,3	31	14,0	61	27,6
062	KRONPRINZENKOOG	-	-	6	1,7	61	17,8	87	25,4
063	KRUMSTEDT	-	-	-	-	21	11,9	27	15,3
064	KUDEN	-	-	3	1,3	29	12,8	65	28,8
065	LEHE	1	0,3	12	3,1	44	11,5	99	25,8
067	LIETH	-	-	2	1,9	23	21,9	20	19,0
068	LINDEN	-	-	5	2,0	16	6,5	51	20,6
069	LOHE-RICKELSHOF	4	0,6	22	3,1	94	13,4	139	19,9
071	LUNDEN	7	0,8	153	17,3	190	21,4	183	20,7
072	MARNE, STADT	18	0,7	103	4,1	498	19,9	724	28,9
073	MARNERDEICH	-	-	4	3,2	25	19,8	33	26,2
074	MELDORF, STADT	14	0,5	122	3,9	566	18,3	833	26,9
075	NEUENKIRCHEN	-	-	12	3,4	59	16,7	97	27,5

4) OHNE FREIZEITWOHNUNGEN UND OHNE WOHNUNGEN IN GEBAEUDEN MIT VOLLSTAENDIGER WOHNHEIMNUTZUNG.- 6) ALLE RAEUME MIT 6 QM ODER MEHR SOWIE ALLE KUECHEN.- 7) BEI WOHNUNGEN MIT 10 UND MEHR RAEUMEN WERDEN JEWEILS 10 RAEUME ZUGRUNDE GELEGT.

GEBÄUDE- UND WOHNUNGSZÄHLUNG

WOHNUNGEN 4)												
RAEUMEN 6)												
5		6		7 UND MEHR		RAEUME 7) INSGESAMT	WOHNFLAECHE QM INSGESAMT	AUSGESTATTET		OHNE BAD, MIT WC IN DER WOHNUNG	SCHL. NR.	
ANZAHL	% V. SP. 47	ANZAHL	% V. SP. 47	ANZAHL	% V. SP. 47			MIT BAD UND WC				
								MIT	OHNE			
												SAMMELHEIZUNG
64	65	66	67	68	69	70	71	72	73	74		
7 614	17,7	2 730	6,3	1 955	4,5	172 614	3 100 526	39 719	732	1 285	001	
17 746	14,9	6 354	5,3	3 736	3,1	455 556	8 089 008	103 471	6 189	3 210	002	
17 435	17,2	6 325	6,2	4 095	4,0	402 388	7 062 700	83 884	11 706	4 028	003	
7 094	19,8	2 970	8,3	1 913	5,3	149 002	2 673 866	29 942	3 814	1 275	004	
49 889	16,6	18 379	6,1	11 699	3,9	1 179 560	20 926 100	257 016	22 441	9 798		
												51
300	23,0	204	15,6	195	14,9	6 365	127 188	1 157	98	38	001	
13	19,7	10	15,2	22	33,3	385	8 418	56	5	1	002	
60	23,8	37	14,7	28	11,1	1 196	24 684	183	52	7	003	
70	25,6	51	18,7	43	15,8	1 385	28 451	205	58	5	004	
15	21,4	14	20,0	18	25,7	381	7 938	53	11	2	005	
91	29,4	36	11,6	40	12,9	1 479	31 118	211	79	7	006	
2	20,0	2	20,0	2	20,0	53	980	7	3	-	008	
18	26,1	8	11,6	5	7,2	307	6 126	32	22	10	010	
1 405	25,6	731	13,3	529	9,7	25 355	493 765	4 742	521	123	011	
86	26,5	58	17,9	51	15,7	1 647	33 183	254	52	10	012	
432	17,5	220	8,9	314	12,7	10 510	209 416	2 143	170	57	013	
43	29,9	11	7,6	20	13,9	671	13 874	104	38	-	014	
51	20,9	46	18,9	45	18,4	1 247	26 308	184	40	12	015	
379	22,0	222	12,9	197	11,4	7 916	158 035	1 397	243	55	016	
27	27,0	16	16,0	15	15,0	502	11 057	66	25	4	017	
72	28,3	36	14,2	53	20,9	1 320	28 293	197	40	9	019	
58	22,1	51	19,5	42	16,0	1 323	27 671	209	38	8	020	
61	25,5	37	15,5	18	7,5	1 111	23 293	187	42	6	021	
70	31,4	31	13,9	24	10,8	1 073	21 898	162	41	8	022	
46	24,2	20	10,5	40	21,1	951	18 723	141	38	6	023	
151	27,2	70	12,6	73	13,1	2 655	53 641	378	139	18	024	
60	23,9	39	15,5	57	22,7	1 316	27 996	190	40	12	026	
77	28,7	36	13,4	41	15,3	1 327	29 311	193	55	9	027	
75	33,3	35	15,6	25	11,1	1 104	23 197	164	37	8	028	
20	25,3	13	16,5	25	31,6	441	9 873	55	16	3	030	
31	22,1	27	19,3	16	11,4	676	13 946	93	36	5	032	
4	13,3	13	43,3	8	26,7	188	4 397	24	5	-	033	
240	24,5	110	11,2	89	9,1	4 402	92 711	722	185	30	034	
14	20,9	18	26,9	8	11,9	334	6 877	46	12	2	035	
7	17,9	7	17,9	13	33,3	231	5 259	36	2	-	036	
46	30,5	24	15,9	23	15,2	754	15 023	107	37	3	037	
11	28,9	3	7,9	13	34,2	226	4 988	31	6	1	038	
38	27,5	24	17,4	13	9,4	657	13 578	95	34	5	039	
2	11,1	4	22,2	7	38,9	109	2 497	13	4	1	040	
28	31,8	12	13,6	22	25,0	494	11 233	64	10	3	043	
2 056	21,8	972	10,3	772	8,2	41 326	770 715	7 985	1 080	239	044	
12	20,3	14	23,7	12	20,3	308	6 616	37	15	3	045	
74	23,3	43	13,6	30	9,5	1 479	32 001	251	46	8	046	
56	26,5	32	15,2	33	15,6	1 060	22 849	147	44	10	047	
373	32,6	163	14,3	106	9,3	5 451	106 571	927	135	45	048	
179	27,2	106	16,1	101	15,4	3 303	67 237	556	74	9	049	
8	25,8	4	12,9	7	22,6	161	3 598	16	7	-	050	
112	25,5	68	15,5	55	12,5	2 127	44 083	330	74	21	051	
4	17,4	7	30,4	4	17,4	121	2 703	18	4	1	052	
33	31,1	29	27,4	18	17,0	577	11 578	80	20	1	053	
13	40,6	5	15,6	8	25,0	181	3 967	25	5	-	054	
32	23,7	23	17,0	19	14,1	668	14 285	106	24	1	057	
10	20,8	8	16,7	12	25,0	258	6 384	37	6	2	058	
37	24,8	30	20,1	25	16,8	762	15 783	121	16	5	060	
57	25,8	35	15,8	27	12,2	1 046	22 581	166	42	7	061	
97	28,3	39	11,4	53	15,5	1 679	37 819	270	55	10	062	
66	37,5	31	17,6	31	17,6	922	18 867	129	29	5	063	
61	27,0	40	17,7	28	12,4	1 101	23 447	183	25	9	064	
117	30,5	62	16,2	48	12,5	1 876	38 468	285	77	12	065	
32	30,5	10	9,5	18	17,1	509	10 227	97	5	1	067	
71	28,6	55	22,2	50	20,2	1 345	27 420	198	31	5	068	
213	30,4	139	19,9	89	12,7	3 460	69 303	569	97	16	069	
173	19,5	87	9,8	93	10,5	3 724	73 668	710	128	27	071	
592	23,7	327	13,1	239	9,6	11 344	235 815	2 223	183	90	072	
39	31,0	9	7,1	16	12,7	582	12 533	111	9	2	073	
751	24,2	427	13,8	385	12,4	14 598	279 443	2 597	306	134	074	
84	23,8	51	14,4	50	14,2	1 713	36 876	226	95	13	075	

GEMEINDESTATISTIK DER

SCHL. NR.	GEMEINDE	NOCH MIT ...							
		1		2		3		4	
		ANZAHL	% V. SP. 47	ANZAHL	% V. SP. 47	ANZAHL	% V. SP. 47	ANZAHL	% V. SP. 47
		56	57	58	59	60	61	62	63
076	NEUFELD	-	-	8	3,4				
077	NEUFELDERKOOG	-	-	-	-	34	14,3	67	28,3
078	NINDORF	1	0,3	5	1,4	3	6,0	13	26,0
079	NORDDEICH	-	-	1	0,7	40	11,4	78	22,2
080	NORDERHEISTEDT	-	-	-	-	29	19,6	40	27,0
081	NORDERWOEHRDEN	-	-	-	-	7	18,9	8	21,6
082	NORDHASTEDT	2	0,2	3	2,8	17	15,6	21	19,3
083	ODDERADE	1	0,9	16	2,0	107	13,2	196	24,2
084	OESTERDEICHSTRICH	1	1,2	1	0,9	10	9,3	22	20,4
085	OFFENBUETTEL	1	1,0	1	1,2	10	11,9	28	33,3
086	OSTERRADE	-	-	1	1,0	9	9,3	25	25,8
087	OSTROHE	-	-	2	1,2	18	11,2	37	23,0
088	PAHLEN	-	-	4	1,4	29	10,0	71	24,4
089	QUICKBORN	-	-	7	2,0	66	18,4	98	27,4
090	RAMHUSEN	-	-	1	1,5	11	16,9	19	29,2
092	REHM-FLEHDE-BARGEN	-	-	-	-	7	11,7	21	35,0
093	REINSBUETTEL	1	0,7	4	1,9	37	17,5	64	30,3
096	SANKT ANNEN	-	-	3	2,2	15	11,1	39	28,9
097	SANKT MICHAELISDONN	-	-	6	4,9	13	10,6	34	27,6
098	SARZBUETTEL	2	0,1	43	3,1	215	15,4	370	26,4
099	SCHAFSTEDT	-	-	3	1,3	27	11,7	65	28,1
100	SCHALKHOLZ	1	0,2	10	2,5	63	15,4	113	27,7
102	SCHLICHTING	-	-	2	1,1	28	15,4	41	22,5
103	SCHMEDESWURTH	-	-	1	1,1	10	11,4	22	25,0
104	SCHRUM	-	-	1	1,3	9	11,5	28	35,9
105	SCHUELPE	3	1,7	-	-	6	23,1	8	30,8
107	STELLE-WITTENWURTH	-	-	2	1,1	28	16,0	48	27,4
108	STRUEBBEL	-	-	2	1,4	31	20,9	32	21,6
109	SUEDERDEICH	-	-	-	-	10	20,4	8	16,3
110	SUEDERHASTEDT	-	-	10	6,5	19	12,3	34	21,9
111	SUEDERHEISTEDT	-	-	4	1,5	30	11,2	57	21,3
113	WOEHRDEN	1	0,6	1	0,6	21	13,6	31	20,1
114	TELLINGSTEDT	2	0,4	8	1,8	60	13,5	131	29,4
117	TIELNHEMME	-	-	15	1,8	120	14,3	179	21,4
118	TRENNENWURTH	-	-	1	1,9	4	7,7	10	19,2
119	VOLSEMENHUSEN	-	-	3	2,7	13	11,6	35	31,3
120	WALLEN	-	-	1	0,7	21	14,3	40	27,2
121	WARKERORT	-	-	-	-	3	23,1	4	30,8
122	WEDDINGSTEDT	1	1,3	4	5,3	13	17,1	20	26,3
125	WELMBUETTEL	-	-	20	2,8	92	12,8	177	24,5
126	WENNBUEITTEL	1	0,7	3	2,1	15	10,6	26	18,4
127	WESSELBUREN, STADT	-	-	-	-	5	15,6	7	21,9
128	WESSELBUR, DEICHHAUSEN	15	1,1	59	4,3	265	19,1	402	29,0
129	WESSELBURENERKOOG	-	-	-	-	6	10,9	28	50,9
130	WESSELN	-	-	3	3,7	13	15,9	11	13,4
131	WESTERBORSTEL	-	-	4	1,0	48	12,1	124	31,2
132	WESTERDEICHSTRICH	-	-	-	-	1	3,6	4	14,3
133	WIEMERSTEDT	8	2,5	19	5,8	64	19,7	88	27,1
134	WINDBERGEN	-	-	-	-	6	11,8	9	17,6
135	WOLMERSDORF	-	-	7	2,7	27	10,5	70	27,2
136	WROHM	1	0,4	-	-	6	5,4	21	18,9
137	NORDERMELDORF	-	-	5	2,0	33	13,3	61	24,6
138	TENSBUETTEL-ROEST	-	-	3	1,4	41	18,6	64	29,1
139	SUEDERDORF	-	-	2	1,1	19	10,2	48	25,8
140	OESTERWURTH	-	-	4	3,5	13	11,4	15	13,2
		-	-	4	3,8	18	17,3	27	26,0
KREIS 051		422	0,8	1 969	3,8	9 018	17,3	14 369	27,5
53 HERZOGTUM LAUENBURG									
001	ALBSFELDE	-	-	-	-	1	4,0	5	20,0
002	ALT MOELLN	1	0,4	4	1,6	45	17,9	57	22,7
003	AUMUEHLE	15	1,1	58	4,2	214	15,6	317	23,1
004	BAEK	3	1,2	6	2,4	20	7,8	44	17,3
005	BAELAU	-	-	1	1,4	3	4,2	15	21,1
006	BASEDOW	2	1,3	2	1,3	30	20,1	42	28,2
007	BASTHORST	-	-	2	1,4	17	12,1	43	30,7
008	BEHLENDORF	1	0,8	1	0,8	28	21,9	35	27,3
009	BERKENTHIN	1	0,2	11	2,3	71	14,8	128	26,7
010	BESENTHAL	-	-	-	-	3	11,5	4	15,4
011	BLIESTORF	-	-	2	1,2	29	17,5	41	24,7
012	BOERNSEN	13	1,0	60	4,6	232	17,7	343	26,1
013	BORSTORF	-	-	2	2,2	11	11,8	25	26,9
014	BREITENFELDE	1	0,2	21	3,6	84	14,5	135	23,4
015	BROETHEN	-	-	2	2,7	3	4,1	20	27,0
016	BRUNSMARK	-	-	1	2,5	4	10,0	7	17,5
017	BRUNSTORF	3	1,7	5	2,9	21	12,1	37	21,3

4) OHNE FREIZEITWOHNUNGEN UND OHNE WOHNUNGEN IN GEBAEUDEN MIT VOLLSTAENDIGER WOHNHEIMNUTZUNG. - 6) ALLE RAEUME MIT 6 QM ODER MEHR SOWIE ALLE KUECHEN. - 7) BEI WOHNUNGEN MIT 10 UND MEHR RAEUMEN WERDEN JEWEILS 10 RAEUME ZUGRUNDE GELEGT.

GEBÄUDE- UND WOHNUNGSZÄHLUNG

WOHNUNGEN 4)											
RAEUMEN 6)						RAEUME 7) INSGESAMT	WOHNFLAECHE QM INSGESAMT	AUSGESTATTET		OHNE BAD, MIT WC IN DER WOHNUNG	SCHL. NR.
5		6		7 UND MEHR				MIT BAD UND WC			
ANZAHL	% V. SP. 47	ANZAHL	% V. SP. 47	ANZAHL	% V. SP. 47			MIT	OHNE		
64	65	66	67	68	69	70	71	72	73	74	
62	26,2	42	17,7	24	10,1	1 136	24 790	171	45	8	076
14	28,0	5	10,0	15	30,0	268	5 792	45	3	-	077
92	26,2	72	20,5	63	17,9	1 805	35 528	304	35	7	078
35	23,6	22	14,9	21	14,2	724	14 256	89	35	11	079
7	18,9	8	21,6	7	18,9	193	4 591	31	2	3	080
29	26,6	19	17,4	20	18,3	563	12 930	67	28	5	081
236	29,1	135	16,6	119	14,7	4 055	82 306	648	102	43	082
28	25,9	24	22,7	22	20,4	580	12 426	70	32	1	083
24	28,6	10	11,9	10	11,9	400	8 209	66	18	-	084
19	19,6	18	18,6	24	24,7	528	12 073	77	18	1	085
44	27,3	28	17,4	32	19,9	851	18 739	121	27	9	086
92	31,6	54	18,6	41	14,1	1 476	29 706	242	37	8	087
91	25,4	47	13,1	49	13,7	1 728	35 607	277	57	13	088
20	30,8	5	7,7	9	13,8	306	6 252	38	21	1	089
20	33,3	7	11,7	5	8,3	287	6 124	37	15	2	090
56	26,5	31	14,7	19	9,0	989	20 684	128	62	6	092
34	25,2	25	18,5	18	13,3	675	14 476	101	22	4	093
32	26,0	22	17,9	16	13,0	602	12 957	91	23	5	096
351	25,1	255	18,2	163	11,7	6 750	132 999	1 086	225	46	097
60	26,0	40	17,3	36	15,6	1 161	24 415	172	33	9	098
94	23,0	73	17,9	54	13,2	1 981	40 702	293	78	18	099
53	29,1	32	17,6	26	14,3	903	18 863	128	43	2	100
17	19,3	24	27,3	14	15,9	458	9 809	63	15	7	102
17	21,8	17	21,8	6	7,7	377	8 577	61	14	1	103
3	11,5	3	11,5	6	23,1	125	2 997	18	7	1	104
39	22,3	27	15,4	28	16,0	859	17 575	109	48	5	105
49	33,1	14	9,5	20	13,5	710	14 918	98	39	7	107
17	34,7	6	12,2	8	16,3	245	5 750	34	13	1	108
43	27,7	21	13,5	28	18,1	772	16 175	99	42	4	109
69	25,7	57	21,3	51	19,0	1 409	30 128	195	57	8	110
36	23,4	33	21,4	31	20,1	805	16 928	127	15	7	111
131	29,4	52	11,7	61	13,7	2 175	45 614	299	98	28	113
217	25,9	155	18,5	152	18,1	4 310	90 072	699	93	24	114
11	21,2	10	19,2	16	30,8	292	5 113	38	9	2	117
31	27,7	16	14,3	14	12,5	548	12 372	82	23	3	118
30	20,4	34	23,1	21	14,3	746	16 064	104	36	1	119
2	15,4	2	15,4	2	15,4	63	1 321	8	3	1	120
21	27,6	7	9,2	10	13,2	353	7 741	51	18	3	121
238	33,0	124	17,2	70	9,7	3 489	69 064	578	85	23	122
43	30,5	31	22,0	22	15,6	735	17 038	123	11	3	125
5	15,6	6	18,8	9	28,1	172	3 783	22	10	-	126
338	24,4	177	12,8	128	9,2	6 269	121 745	1 052	250	61	127
8	14,5	7	12,7	6	10,9	261	5 561	36	16	2	128
16	19,5	15	18,3	24	29,3	451	10 858	58	18	3	129
114	28,6	72	18,1	36	9,0	1 916	38 171	325	55	10	130
6	21,4	8	28,6	9	32,1	164	3 716	17	2	1	131
62	19,1	39	12,0	45	13,8	1 489	31 784	234	69	8	132
13	25,5	9	17,6	14	27,5	281	6 360	36	14	-	133
71	27,6	45	17,5	37	14,4	1 279	26 409	184	61	4	134
40	36,0	29	26,1	15	13,5	591	12 187	94	13	1	135
69	27,8	29	11,7	50	20,2	1 266	25 852	196	41	7	136
51	23,2	26	11,8	35	15,9	1 089	23 597	150	48	9	137
51	27,4	26	14,0	40	21,5	964	20 188	149	22	8	138
30	26,3	17	14,9	35	30,7	648	13 934	91	15	1	139
28	26,9	15	14,4	12	11,5	498	11 651	70	26	4	140
12 864	24,7	7 219	13,8	6 311	12,1	245 542	4 927 060	42 083	7 113	1 594	51
											53
7	28,0	4	16,0	8	32,0	148	2 847	19	5	1	001
68	27,1	36	14,3	40	15,9	1 229	24 710	176	62	6	002
310	22,6	190	13,9	266	19,4	6 818	139 994	1 204	78	48	003
69	27,1	55	21,6	58	22,7	1 379	28 607	214	30	4	004
21	29,6	12	16,9	19	26,8	401	8 519	56	10	2	005
26	17,4	28	18,8	19	12,8	710	13 576	102	40	2	006
40	28,6	20	14,3	18	12,9	693	14 237	123	13	4	007
30	23,4	13	10,2	20	15,6	610	12 645	73	45	8	008
119	24,8	76	15,8	74	15,4	2 382	48 712	362	81	24	009
8	30,8	4	15,4	7	26,9	151	2 970	14	11	1	010
39	23,5	20	12,0	35	21,1	832	17 145	114	28	9	011
337	25,6	193	14,7	136	10,4	6 088	122 696	1 100	158	27	012
24	25,8	24	25,8	7	7,5	454	9 671	65	14	6	013
153	26,5	88	15,2	96	16,6	2 861	57 356	469	63	21	014
15	20,3	13	17,6	21	28,4	405	8 347	42	26	5	015
18	45,0	5	12,5	5	12,5	200	3 597	24	12	1	016
49	28,2	23	13,2	36	20,7	890	18 150	138	20	9	017

SCHL. NR.	GEMEINDE	NOCH							
		MIT ...							
		1		2		3		4	
		ANZAHL	% V. SP. 47	ANZAHL	% V. SP. 47	ANZAHL	% V. SP. 47	ANZAHL	% V. SP. 47
		56	57	58	59	60	61	62	63
018	BUCHHOLZ	-	-	2	2,7	5	6,8	13	17,6
019	BUCHHORST	1	1,6	1	1,6	8	12,9	19	30,6
020	BUECHEN	33	1,8	103	5,6	306	16,6	522	28,3
021	DAHMKER	-	-	1	3,2	3	9,7	11	35,5
022	DALLDORF	-	-	-	-	11	12,1	21	23,1
023	DASSENDORF	6	0,6	33	3,4	125	13,0	231	24,0
024	DUECHELSDORF	-	-	1	2,0	9	18,4	12	24,5
025	DUVENSEE	-	-	3	2,1	16	11,2	44	30,8
026	EINHAUS	2	1,8	2	1,8	11	9,6	20	17,5
027	ELMENHORST	2	0,9	4	1,8	39	17,3	48	21,3
028	ESCHBURG	4	0,7	23	4,0	88	15,4	146	25,5
029	FITZEN	1	1,1	4	4,6	14	16,1	17	19,5
030	FREDEBURG	-	-	-	-	1	7,1	2	14,3
031	FUHLNHAGEN	-	-	1	1,0	17	16,8	25	24,8
032	GEESTHACHT, STADT	99	0,9	554	5,2	2 714	25,3	3 531	32,9
033	GIESENSDORF	-	-	-	-	4	16,7	3	12,5
034	GOELDENITZ	-	-	1	1,8	-	7,0	7	12,3
035	GOETTIN	2	10,0	-	-	4	20,0	3	15,0
036	GRABAU	-	-	2	2,2	12	12,9	23	24,7
037	GRAMBEK	1	0,8	-	-	13	10,0	26	20,0
038	GRINAU	-	-	-	-	6	9,5	9	14,3
039	GROSS BODEN	1	1,4	1	1,4	9	12,2	19	25,7
040	GROSS DISNACK	-	-	-	-	1	3,4	7	24,1
041	GROSS GROENAU	11	0,8	33	2,4	157	11,2	258	18,4
042	GROSS PAMPAU	-	-	-	-	3	7,9	4	10,5
043	GROSS SARAU	2	0,8	3	1,1	28	10,6	54	20,4
044	GROSS SCHENKENBERG	-	-	3	2,0	17	11,2	36	23,7
045	GROVE	-	-	1	1,3	10	13,2	14	18,4
046	GUDOW	1	0,2	11	2,2	57	11,3	131	25,9
047	GUELZOW	4	1,0	12	3,1	75	19,4	84	21,7
048	GUESTER	1	0,3	14	4,5	38	12,3	66	21,3
049	HAMFELDE	-	-	7	4,4	21	13,2	46	28,9
050	HAMWARDE	-	-	2	0,9	28	12,2	40	17,4
051	HARMSDORF	1	1,0	2	2,1	16	16,7	22	22,9
052	HAVEKOST	-	-	1	2,2	7	15,6	15	33,3
053	HOHENHORN	-	-	4	2,7	15	10,0	25	16,7
054	HOLLENBEK	-	-	4	3,1	17	13,0	25	19,1
056	HORNBEK	-	-	1	1,7	8	13,6	13	22,0
057	HORST	-	-	-	-	15	16,3	21	22,8
058	JULIUSBURG	-	-	-	-	5	9,6	10	19,2
059	KANKELAU	-	-	-	-	13	18,3	21	29,6
060	KASSEBURG	1	0,5	4	2,2	31	16,7	49	26,3
061	KASTORF	-	-	2	0,8	39	15,4	83	32,8
062	KITTLITZ	-	-	-	-	7	7,5	21	22,6
064	KLEIN PAMPAU	2	1,1	-	-	23	13,1	53	30,3
066	KLEIN ZECHER	-	-	-	-	5	6,2	18	22,2
067	KLEMPAU	-	-	3	1,5	27	13,8	36	18,5
068	KLINKRADE	2	1,3	4	2,7	19	12,8	32	21,5
069	KOBERG	1	0,6	3	1,7	16	8,9	48	26,8
070	KOETHEL	1	1,4	1	1,4	6	8,2	24	32,9
071	KOLLOW	-	-	2	1,2	17	9,8	34	19,7
072	KROEPELSHAG.-FAHREND.	1	0,3	6	1,7	39	11,2	68	19,5
073	KRUEZEN	-	-	1	1,2	9	10,5	14	16,3
074	KRUKOW	-	-	1	1,7	7	12,1	11	19,0
075	KRUMMESSE	1	0,2	4	0,8	58	10,9	131	24,6
076	KUDDERWOERDE	2	0,5	15	3,8	36	9,0	76	19,0
077	KUEHSEN	-	-	2	1,8	14	12,3	33	28,9
078	KULPIN	-	-	1	1,7	8	13,3	14	23,3
079	LABENZ	-	-	-	-	27	13,9	52	26,8
080	LANGENLEHSTEN	-	-	1	2,1	6	12,5	12	25,0
081	LANGAU	1	0,6	5	3,1	20	12,4	37	23,0
082	LANZE	-	-	1	1,5	11	16,9	17	26,2
083	LAUNBURG/ELBE, STADT	48	1,0	281	6,0	1 100	23,5	1 476	31,5
084	LEHMRADE	1	0,7	4	2,0	26	18,3	30	21,1
085	LINAU	-	-	3	1,0	39	12,9	76	25,1
086	LUECHOW	-	-	1	1,4	14	19,7	14	19,7
087	LUETAU	-	-	3	1,4	33	15,4	50	23,4
088	MECHOW	-	-	1	2,9	7	20,0	3	8,6
089	MOEHNSSEN	-	-	1	0,6	14	8,8	54	33,8
090	MOELLN, STADT	88	1,2	444	6,1	1 891	25,9	2 106	28,9
091	MUEHLENRADE	-	-	4	6,6	9	14,8	15	24,6
092	MUESSEN	1	0,3	4	1,3	23	7,7	80	26,7
093	MUSTIN	-	-	2	0,9	26	11,6	54	24,1
094	NIENDORF 8.BERKENTHIN	-	-	1	2,2	5	10,9	11	23,9
095	NIENDORF/STECKNITZ	-	-	3	1,7	23	12,8	34	18,9
096	NUSSE	1	0,3	7	2,3	39	12,5	80	25,7
097	PANTEN	2	1,0	7	3,6	33	17,1	48	24,9
098	POGEEZ	-	-	4	3,0	16	11,9	35	25,9

4) OHNE FREIZEITWOHNUNGEN UND OHNE WOHNUNGEN IN GEBAEUDEN MIT VOLLSTAENDIGER WOHNHEIMNUTZUNG.- 6) ALLE RAEUME MIT 6 QM ODER MEHR SOWIE ALLE KUECHEN.- 7) BEI WOHNUNGEN MIT 10 UND MEHR RAEUMEN WERDEN JEWEILS 10 RAEUME ZUGRUNDE GELEGT.

GEBAUDE- UND WOHNUNGSZAEHLUNG

WOHNUNGEN 4)											
RAEUMEN 6)						RAEUME 7) INSGESAMT	WOHNFLAECHE QM INSGESAMT	AUSGESTATTET		OHNE BAD, MIT WC IN DER WOHNUNG	SCHL. NR.
5		6		7 UND MEHR				MIT BAD UND WC			
ANZAHL	% V. SP. 47	ANZAHL	% V. SP. 47	ANZAHL	% V. SP. 47			MIT	OHNE		
64	65	66	67	68	69	70	71	72	73	74	
24	32,4	16	21,6	14	18,9	393	8 107	50	13	4	018
17	27,4	7	11,3	9	14,5	301	5 750	49	7	1	019
435	23,6	239	13,0	206	11,2	8 447	162 517	1 414	339	39	020
8	25,8	4	12,9	4	12,9	149	3 122	24	5	2	021
26	28,6	16	17,6	17	18,7	479	8 870	67	17	4	022
249	25,9	166	17,3	152	15,8	4 788	101 998	820	84	32	023
11	22,4	11	22,4	5	10,2	236	4 540	31	13	2	024
30	21,0	26	18,2	24	16,8	729	16 356	97	27	10	025
33	28,9	23	20,2	23	20,2	588	12 128	97	12	5	026
54	24,0	35	15,6	43	19,1	1 125	22 445	187	29	7	027
148	25,8	83	14,5	81	14,1	2 759	57 087	479	65	15	028
16	18,4	16	18,4	19	21,8	435	8 544	60	24	1	029
7	50,0	3	21,4	1	7,1	71	1 349	8	3	3	030
23	22,8	19	18,8	16	15,8	517	10 275	68	28	3	031
2 255	21,0	933	8,7	643	6,0	45 241	849 074	8 209	2 085	267	032
6	25,0	3	12,5	8	33,3	137	2 984	19	2	1	033
14	24,6	19	33,3	12	21,1	316	6 465	34	15	3	034
4	20,0	2	10,0	5	25,0	98	2 300	18	1	1	035
24	25,8	20	21,5	12	12,9	467	9 587	71	16	5	036
47	36,2	25	19,2	18	13,8	682	14 205	97	27	4	037
18	28,6	15	23,8	15	23,8	350	7 324	49	11	1	038
25	33,8	8	10,8	11	14,9	372	7 799	44	21	5	039
11	37,9	3	10,3	7	24,1	160	3 197	16	9	2	040
391	27,9	285	20,3	266	19,0	7 253	143 108	1 260	73	44	041
6	15,8	14	36,8	11	28,9	222	4 935	24	13	1	042
70	26,4	51	19,2	57	21,5	1 417	30 367	201	38	7	043
38	25,0	34	22,4	24	15,8	776	16 433	115	29	1	044
20	26,3	14	18,4	17	22,4	408	8 346	59	10	3	045
151	29,8	72	14,2	83	16,4	2 559	50 437	357	107	23	046
96	24,8	63	16,3	53	13,7	1 854	36 849	263	89	23	047
101	32,6	49	15,8	41	13,2	1 521	31 853	193	69	17	048
39	24,5	23	14,5	23	14,5	773	16 723	126	21	9	049
71	30,9	42	18,3	47	20,4	1 212	24 090	180	41	7	050
19	19,8	17	17,7	19	19,8	481	9 682	85	8	3	051
6	13,3	7	15,6	9	20,0	227	4 510	40	4	-	052
43	28,7	34	22,7	29	19,3	807	16 667	122	11	8	053
43	32,8	16	12,2	26	19,8	686	13 381	73	38	12	054
21	35,6	9	15,3	7	11,9	289	5 924	37	13	2	056
24	26,1	14	15,2	18	19,6	477	8 712	72	11	7	057
17	32,7	6	11,5	14	26,9	286	5 997	40	9	1	058
16	22,5	11	15,5	10	14,1	347	7 560	62	8	1	059
40	21,5	34	18,3	27	14,5	904	18 757	145	30	10	060
59	23,3	37	14,6	33	13,0	1 225	24 953	156	71	12	061
31	33,3	11	11,8	23	24,7	510	9 965	53	32	6	062
46	26,3	28	16,0	23	13,1	861	16 816	122	39	6	064
21	25,9	10	12,3	27	33,3	467	9 603	46	28	3	066
52	26,7	38	19,5	39	20,0	1 018	21 448	161	20	5	067
39	26,2	25	16,8	28	18,8	762	16 133	102	31	10	068
53	29,6	31	17,3	27	15,1	911	19 329	115	35	12	069
15	20,5	16	21,9	10	13,7	363	8 127	64	6	2	070
42	24,3	39	22,5	39	22,5	933	19 458	145	20	-	071
110	31,6	73	21,0	51	14,7	1 783	39 620	287	35	15	072
22	25,6	17	19,8	23	26,7	491	9 510	56	20	4	073
17	29,3	11	19,0	11	19,0	303	6 419	49	6	2	074
155	29,1	112	21,0	72	13,5	2 707	55 120	424	76	20	075
120	30,0	82	20,5	69	17,3	2 070	44 982	335	40	13	076
28	24,6	11	9,6	26	22,8	589	11 928	77	29	3	077
18	30,0	12	20,0	7	11,7	303	7 147	39	16	2	078
51	26,3	35	18,0	29	14,9	981	20 520	115	60	8	079
12	25,0	9	18,8	8	16,7	244	4 739	21	20	2	080
52	32,3	22	13,7	24	14,9	804	17 108	91	42	14	081
15	23,1	11	16,9	10	15,4	329	6 774	47	7	4	082
996	21,2	446	9,5	343	7,3	20 070	362 470	4 149	317	139	083
41	28,9	23	16,2	17	12,0	683	13 969	112	17	8	084
81	26,7	48	15,8	56	18,5	1 563	33 415	219	59	21	085
16	22,5	8	11,3	18	25,4	363	7 811	44	14	7	086
56	26,2	32	15,0	40	18,7	1 096	24 011	165	36	10	087
12	34,3	6	17,1	6	17,1	181	3 587	17	10	3	088
38	23,8	23	14,4	30	18,8	816	17 157	131	21	7	089
1 545	21,2	669	9,2	553	7,6	31 078	577 592	6 339	666	215	090
18	29,5	5	8,2	10	16,4	295	6 224	45	14	-	091
82	27,3	52	17,3	58	19,3	1 563	31 493	205	63	15	092
67	29,9	45	20,1	30	13,4	1 137	22 480	140	62	12	093
11	23,9	10	21,7	8	17,4	239	5 366	32	13	1	094
52	28,9	41	22,8	27	15,0	937	19 678	126	31	13	095
88	28,3	45	14,5	51	16,4	1 551	31 911	214	58	19	096
46	23,8	18	9,3	39	20,2	959	19 459	108	61	11	097
29	21,5	26	19,3	25	18,5	689	15 356	106	21	3	098

SCHL. NR.	GEMEINDE	NOCH							
		MIT ...							
		1		2		3		4	
		ANZAHL	% V. SP. 47	ANZAHL	% V. SP. 47	ANZAHL	% V. SP. 47	ANZAHL	% V. SP. 47
		56	57	58	59	60	61	62	63
099	POGGENSEE	-	-	1	1,1	8	8,4	20	21,1
100	RATZEBURG,STADT	29	0,5	296	5,5	1 316	24,3	1 705	31,5
101	RITZERAU	-	-	3	3,6	8	9,5	23	27,4
102	ROEMNITZ	-	-	2	9,5	4	19,0	5	23,8
103	RONDESHAGEN	1	0,5	1	0,5	23	10,6	46	21,1
104	ROSEBURG	-	-	5	3,0	19	11,5	40	24,2
105	SACHSENWALD, F-GUTSBEZ.	-	-	-	-	-	-	-	-
106	SAHMS	-	-	-	-	-	-	-	-
107	SALEM	-	-	2	2,0	9	8,9	24	23,8
108	SANDESNEBEN	1	0,3	6	2,9	33	16,1	50	24,4
109	SCHIPHORST	2	1,4	4	1,1	44	11,6	92	24,3
110	SCHMILAU	-	-	4	2,8	15	10,6	40	28,2
111	SCHNAKENBEK	2	0,7	6	2,7	33	14,9	44	19,8
112	SCHOENBERG	2	0,6	3	1,1	29	10,2	63	22,2
113	SCHRETSTAKEN	2	1,3	10	2,9	52	15,0	80	23,1
114	SCHUERENSOEHLN	-	-	8	5,4	18	12,1	32	21,5
115	SCHULENDORF	-	-	-	-	4	7,1	11	19,6
116	SCHWARZENBEK,STADT	50	1,0	2	1,7	14	11,7	23	19,2
117	SEEDORF	-	-	238	4,9	1 139	23,4	1 722	35,3
118	SIEBENBAEUMEN	-	-	1	0,4	50	22,2	52	23,1
119	SIEBENEICHEN	-	-	2	1,1	23	12,2	61	32,4
120	SIERKSRADE	1	0,9	2	2,2	13	14,4	19	21,1
121	SIRKSFELDE	-	-	-	-	13	11,6	29	25,9
122	STEINHORST	-	-	-	-	9	12,2	13	17,6
123	STERLEY	-	-	4	2,4	28	16,7	51	30,4
124	STUBBEN	1	0,8	7	2,3	41	13,7	81	27,0
125	TALKAU	-	-	4	3,3	15	12,3	40	32,8
126	TRAMM	-	-	1	0,7	15	10,1	40	26,8
127	WALKSFELDE	-	-	2	2,0	22	21,8	23	22,8
128	WANGELAU	-	-	1	2,0	-	-	16	32,0
129	WENTORF BEI HAMBURG	28	0,8	3	4,2	6	8,3	12	16,7
130	WENTORF (AMT SANDESNEB)	-	-	128	3,6	543	15,1	1 259	35,1
131	WIERSHOP	-	-	5	2,9	29	16,9	47	27,3
132	WITZEEZE	1	0,4	-	-	-	-	8	18,2
133	WOHLTORF	41	3,9	6	2,5	33	13,5	59	24,2
134	WOLTERSDORF	-	-	30	2,9	184	17,6	224	21,4
135	WORTH	-	-	3	3,2	7	7,4	23	24,2
136	ZIETHEN	-	-	1	1,6	6	9,8	15	24,6
		-	-	3	1,2	27	11,0	37	15,1
KREIS 053		526	0,8	2 632	4,2	12 321	19,5	18 100	28,7
54 NORDFRIESLAND									
001	ACHTRUP	1	0,2	7	1,6	64	14,3	84	18,8
002	AHRENSHOEFT	-	-	6	3,8	25	15,8	35	22,2
003	AHRENVIOEL	1	0,6	1	0,6	25	15,6	33	20,6
004	AHRENVIOELFELD	-	-	2	2,6	10	12,8	15	19,2
005	ALKERSUM	1	0,8	3	2,3	8	6,1	23	17,6
006	ALMDORF	1	0,6	-	-	19	12,1	50	31,8
007	ARLEWATT	-	-	-	-	14	13,7	20	19,6
008	AUGUSTENKOOG	-	-	-	-	1	5,6	2	11,1
009	AVENTOFT	-	-	6	2,8	25	11,8	54	25,5
010	BARGUM	1	0,5	4	1,8	22	10,1	50	22,9
011	BEHRENDORF	-	-	5	3,1	23	14,4	40	25,0
012	BOHMSTEDT	1	0,4	2	0,8	29	12,1	57	23,8
013	BONDELUM	-	-	-	-	4	6,7	19	31,7
014	BORDELUM	1	0,2	10	1,6	108	16,9	152	23,8
015	BORGSUM	1	1,1	7	7,4	8	8,5	16	17,0
016	BOSBUELL	-	-	2	3,2	8	12,7	18	28,6
017	BRADERUP	1	0,4	6	2,5	38	15,7	66	27,3
018	BRAMSTEDTLUND	-	-	-	-	11	13,1	22	26,2
019	BREDSTEDT,STADT	16	0,8	73	3,9	313	16,6	534	28,3
020	BREKLUM	1	0,2	7	1,1	70	11,1	173	27,3
022	DAGEBUELL	2	0,5	17	4,0	47	11,0	110	25,8
023	DRAGE	-	-	5	2,7	20	10,7	38	20,3
024	DRELSORF	-	-	4	1,2	32	9,4	103	30,1
025	DUNSUM	-	-	-	-	4	12,9	7	22,6
026	ELISABETH-SOPHIEN-KOOG	-	-	-	-	1	6,3	3	18,8
027	ELLHOEFT	-	-	-	-	5	12,2	10	24,4
032	FRESENDELF	-	-	2	6,3	6	18,8	11	34,4
033	FRIEDRICHSTADT,STADT	3	0,3	49	4,2	214	18,3	328	28,0
034	FRIEDR.-WILH.-LUEBKE-K	-	-	1	1,4	6	8,3	9	12,5
035	GARDING,KIRCHSPIEL	-	-	6	5,5	15	13,8	21	19,3
036	GARDING,STADT	21	2,2	45	4,8	191	20,3	247	26,2
037	GOLDEBEK	-	-	1	1,0	13	13,4	27	27,8
038	GOLDELUND	-	-	1	0,8	10	7,9	39	30,7
039	GROEDE	-	-	-	-	-	-	1	14,3

4) OHNE FREIZEITWOHNUNGEN UND OHNE WOHNUNGEN IN GEBAEUDEN MIT VOLLSTAENDIGER WOHNHEIMNUTZUNG. - 6) ALLE RAEUME MIT 6 QM ODER MEHR SOWIE ALLE KUECHEN. - 7) BEI WOHNUNGEN MIT 10 UND MEHR RAEUMEN WERDEN JEWEILS 10 RAEUME ZUGRUNDE GELEGT.

GEBÄUDE- UND WOHNUNGSZÄHLUNG

WOHNUNGEN 4)											
RAEUMEN 6)						RAEUME 7) INSGESAMT	WOHNFLAECHE QM INSGESAMT	AUSGESTATTET		OHNE BAD, MIT WC IN DER WOHNUNG	SCHL. NR.
5		6		7 UND MEHR				MIT BAD UND WC			
ANZAHL	% V. SP. 47	ANZAHL	% V. SP. 47	ANZAHL	% V. SP. 47			MIT	OHNE		
								SAMMELHEIZUNG			
64	65	66	67	68	69	70	71	72	73	74	
22	23,2	19	20,0	25	26,3	520	10 419	72	9	2	099
1 036	19,1	544	10,0	492	9,1	23 624	437 307	4 902	270	182	100
22	26,2	10	11,9	18	21,4	440	9 843	46	28	2	101
4	19,0	2	9,5	4	19,0	101	2 148	10	6	5	102
64	29,4	46	21,1	37	17,0	1 148	24 863	163	31	8	103
41	24,8	30	18,2	30	18,2	846	16 669	123	29	7	104
-	-	-	-	-	-	-	-	-	-	-	105
22	21,8	22	21,8	22	21,8	540	11 384	82	7	5	106
56	27,3	25	12,2	35	17,1	1 013	20 080	126	54	13	107
93	24,6	69	18,3	75	19,8	1 979	40 912	296	70	7	108
37	26,1	24	16,9	20	14,1	695	14 009	92	26	12	109
51	23,0	41	18,5	47	21,2	1 169	23 168	156	42	11	110
95	33,5	54	19,0	38	13,4	1 450	28 704	216	47	11	111
92	26,6	59	17,1	51	14,7	1 718	36 224	258	65	16	112
43	28,9	26	17,4	20	13,4	734	15 037	116	16	5	113
24	42,9	12	21,4	5	8,9	285	6 390	43	10	3	114
33	27,5	21	17,5	27	22,5	651	13 667	79	25	8	115
1 005	20,6	439	9,0	282	5,8	20 648	378 598	4 667	163	36	116
49	21,8	32	14,2	41	18,2	1 138	22 822	151	53	13	117
50	26,6	24	12,8	28	14,9	926	18 819	129	50	8	118
24	26,7	18	20,0	14	15,6	458	9 095	64	18	5	119
33	29,5	18	16,1	18	16,1	570	11 567	59	38	9	120
24	32,4	15	20,3	13	17,6	385	8 376	60	7	1	121
35	20,8	23	13,7	27	16,1	819	16 670	121	27	18	122
83	27,7	45	15,0	43	14,3	1 484	28 710	219	61	13	123
29	23,8	18	14,8	15	12,3	588	12 447	84	26	9	124
38	25,5	27	18,1	28	18,8	776	15 827	101	28	10	125
23	22,8	12	11,9	19	18,8	501	10 345	78	17	5	126
16	32,0	8	16,0	9	18,0	263	5 784	38	6	1	127
24	33,3	10	13,9	17	23,6	390	8 591	56	10	4	128
821	22,9	422	11,8	385	10,7	16 581	327 402	3 354	164	26	129
29	16,9	32	18,6	30	17,4	852	17 730	120	40	8	130
12	27,3	10	22,7	14	31,8	254	4 997	31	11	1	131
64	26,2	38	15,6	43	17,6	1 238	24 625	185	36	10	132
224	21,4	149	14,2	195	18,6	5 117	108 404	952	48	24	133
41	43,2	9	9,5	12	12,6	477	9 826	59	22	4	134
15	24,6	13	21,3	11	18,0	325	7 235	44	11	2	135
76	31,0	56	22,9	46	18,8	1 302	25 849	199	34	4	136
14 616	23,1	7 840	12,4	7 117	11,3	290 469	5 660 354	51 965	7 872	1 909	53
54											
160	35,8	77	17,2	54	12,1	2 218	46 875	360	61	14	001
44	27,8	22	13,9	26	16,5	780	16 237	113	29	8	002
44	27,5	24	15,0	32	20,0	810	16 705	121	30	4	003
20	25,6	16	20,5	15	19,2	403	8 223	56	16	4	004
27	20,6	25	19,1	44	33,6	763	15 202	109	17	3	005
42	26,8	25	15,9	20	12,7	776	15 644	105	42	7	006
29	28,4	19	18,6	20	19,6	529	10 702	79	12	4	007
4	22,2	5	27,8	6	33,3	106	2 691	17	1	-	008
67	31,6	36	17,0	24	11,3	1 051	22 622	151	36	12	009
74	33,9	26	11,9	41	18,8	1 125	22 889	143	47	9	010
39	24,4	21	13,1	32	20,0	814	17 621	123	24	8	011
68	28,3	44	18,3	39	16,3	1 221	26 687	178	42	11	012
12	20,0	11	18,3	14	23,3	316	6 608	33	21	5	013
170	26,6	113	17,7	86	13,4	3 145	66 103	450	148	21	014
21	22,3	14	14,9	27	28,7	524	11 250	69	21	3	015
11	17,5	13	20,6	11	17,5	316	6 473	51	8	4	016
63	26,0	33	13,6	35	14,5	1 180	25 462	188	41	11	017
25	29,8	15	17,9	11	13,1	421	9 104	71	5	5	018
487	25,8	235	12,5	228	12,1	8 834	178 987	1 663	159	52	019
177	28,0	104	16,4	101	16,0	3 193	66 914	507	115	8	020
99	23,2	63	14,8	88	20,7	2 190	48 189	319	57	27	022
60	32,1	37	19,8	27	14,4	970	20 247	139	33	4	023
93	27,2	68	19,9	42	12,3	1 712	36 196	231	82	19	024
9	29,0	6	19,4	5	16,1	164	3 782	25	5	-	025
5	31,3	2	12,5	5	31,3	88	2 392	11	3	1	026
14	34,1	7	17,1	5	12,2	205	4 445	30	8	2	027
7	21,9	4	12,5	2	6,3	140	3 124	22	8	2	032
327	27,9	127	10,8	123	10,5	5 411	105 107	973	104	41	033
23	31,9	15	20,8	18	25,0	395	8 345	66	3	2	034
30	27,5	19	17,4	18	16,5	555	12 339	81	28	-	035
225	23,9	113	12,0	100	10,6	4 254	85 472	755	119	38	036
18	18,6	17	17,5	21	21,6	502	10 177	67	22	8	037
35	27,6	22	17,3	20	15,7	649	13 761	112	13	2	038
2	28,6	-	-	4	57,1	50	935	6	-	-	039

SCHL. NR.	GEMEINDE	NOCH							
		MIT ...							
		1		2		3		4	
		ANZAHL	% V. SP. 47	ANZAHL	% V. SP. 47	ANZAHL	% V. SP. 47	ANZAHL	% V. SP. 47
		56	57	58	59	60	61	62	63
040	GROTHUSENKOOG	-	-	-	-	-	-	1	11,1
041	HASELUND	-	-	1	0,4	26	11,2	58	24,9
042	HATTSTEDT	5	0,8	17	2,6	71	11,0	135	20,9
043	HATTSTEDTERMARSCH	1	0,8	3	2,5	13	10,7	23	18,9
045	HOEGEL	1	0,7	2	1,4	20	13,7	47	32,2
046	HOERNUM(SYLT)	8	1,8	36	7,9	59	12,9	134	29,4
048	HOLM	-	-	1	2,9	4	11,8	11	32,4
050	HOOG	-	-	-	-	8	14,8	12	22,2
052	HORSTEDT	1	0,5	3	1,5	17	8,3	60	29,3
054	HUDE	-	-	-	-	7	10,4	23	34,3
055	HUMPTROP	-	-	6	2,3	39	14,7	65	24,4
056	HUSUM, STADT	143	1,5	605	6,2	2 192	22,3	3 097	31,6
057	IMMENSTEDT	-	-	5	2,7	17	9,0	47	25,0
059	JOLDELUND	-	-	1	0,5	33	16,2	50	24,5
061	KAMPEN(SYLT)	13	3,6	35	9,6	63	17,4	70	19,3
062	KARLUM	1	1,2	-	-	19	23,2	18	22,0
063	KATHARINENHEERD	-	-	1	1,5	8	11,8	15	22,1
065	KLANXBUELL	2	0,8	12	4,5	36	13,6	54	20,4
068	KLIXBUELL	2	0,6	6	1,9	47	15,1	63	20,2
070	KOLDENBUETTTEL	-	-	6	2,2	43	15,5	65	23,5
071	KOLKERHEIDE	-	-	-	-	3	14,3	5	23,8
072	KOTZENBUELL	-	-	3	4,9	5	8,2	11	18,0
073	LADELUND	-	-	22	5,4	49	12,0	96	23,5
074	LANGENESS	-	-	1	1,3	9	11,7	20	26,0
075	LANGENHORN	2	0,2	17	1,7	152	15,1	243	24,2
076	LECK	21	0,7	80	2,7	465	15,9	778	26,7
077	LEXGAARD	-	-	-	-	3	15,8	3	15,8
078	LIST	11	1,5	43	5,8	92	12,3	175	23,5
079	LOEWENSTEDT	-	-	7	3,5	22	10,9	52	25,7
080	LUETJENHOLM	-	-	-	-	11	11,7	26	27,7
083	MIDLUM	-	-	1	0,8	20	16,5	28	23,1
084	MILDSTEDT	1	0,1	9	1,0	118	13,6	166	19,1
085	NEBEL	22	5,1	23	5,3	71	16,5	64	14,9
086	NEUKIRCHEN	1	0,2	9	2,1	82	19,5	100	23,8
087	NIEBLUM	1	0,3	13	4,5	36	12,5	49	17,1
088	NIEBUELL, STADT	57	2,0	146	5,1	479	16,8	759	26,6
089	NORDDORF	9	3,9	17	7,4	38	16,5	44	19,1
090	NORDERFRIEDRICHSKOOG	-	-	1	6,3	1	6,3	3	18,8
091	NORDSTRAND	20	2,1	36	3,7	138	14,3	232	24,1
092	NORSTEDT	-	-	-	-	5	4,2	26	21,7
093	OCKHOLM	-	-	3	1,9	23	14,9	44	28,6
094	OEVENUM	3	1,9	7	4,5	19	12,3	39	25,3
095	OLDENSWORT	4	0,9	13	2,8	68	14,7	112	24,2
096	OLDERSBEK	-	-	5	3,0	14	8,3	46	27,2
097	OLDERUP	-	-	1	0,9	10	8,7	31	27,0
098	OLDSUM	-	-	1	0,5	13	6,9	45	23,8
099	OSTENFELD(HUSUM)	-	-	3	0,7	39	9,0	113	26,2
100	OSTERHEVER	1	1,1	2	2,1	18	18,9	20	21,1
101	OSTER-OHRSTEDT	2	0,9	4	1,9	28	13,1	53	24,9
103	PELLWORM	3	0,6	24	4,7	54	10,6	112	22,0
104	POPPENBUELL	-	-	1	1,2	13	15,5	14	16,7
105	RAMSTEDT	-	-	1	0,7	15	11,1	47	34,8
106	RANTRUM	-	-	6	1,4	43	10,3	99	23,7
107	RANTUM(SYLT)	1	0,5	28	12,7	48	21,8	31	14,1
108	REUSSENKOEGE	-	-	-	-	12	9,8	18	14,8
109	RISUM-LINDHOLM	1	0,1	34	3,0	161	14,2	281	24,8
110	RODNAES	-	-	5	3,1	24	15,0	33	20,6
113	SANKT PETER-ORDING	39	2,4	126	7,7	307	18,7	368	22,5
115	SCHOBUELL	14	2,1	11	1,6	62	9,1	126	18,6
116	SCHNABSTEDT	1	0,2	8	1,7	63	13,4	120	25,6
118	SCHWESING	1	0,4	8	3,1	30	11,5	46	17,7
119	SEETH	-	-	2	1,0	32	16,0	48	24,0
120	SIMONSBERG	1	0,3	11	3,8	32	11,0	74	25,5
121	SOENNEBUELL	-	-	-	-	9	13,4	17	25,4
123	SOLLWITT	-	-	-	-	6	7,5	9	11,3
124	SPRAKEBUELL	-	-	3	3,5	13	15,3	20	23,5
125	STADUM	-	-	3	1,0	26	8,9	64	22,0
126	STEDSAND	-	-	3	1,1	33	12,4	58	21,7
128	STRUCKUM	-	-	6	2,0	37	12,6	69	23,5
129	SUEDERENDE	-	-	-	-	6	10,3	13	22,4
130	SUEDERHOEFT	-	-	-	-	1	11,1	1	11,1
131	SUEDERLUEGUM	1	0,1	24	3,4	118	16,6	172	24,2
132	SUEDERMARSCH	-	-	1	2,2	6	13,3	13	28,9
133	SYLT-OST	69	3,1	168	7,6	377	17,1	506	22,9
134	TATING	6	1,5	12	3,0	74	18,4	109	27,1
135	TETENBUELL	-	-	8	2,9	39	14,2	88	32,1
136	TINNINGSTEDT	-	-	-	-	11	15,5	15	21,1
138	TOENNING, STADT	25	1,2	73	3,6	369	18,1	549	26,9

4) OHNE FREIZEITWOHNUNGEN UND OHNE WOHNUNGEN IN GEBAEUDEN MIT VOLLSTAENDIGER WOHNHEIMNUTZUNG.- 6) ALLE RAEUME MIT 6 QM ODER MEHR SOWIE ALLE KUECHEN.- 7) BEI WOHNUNGEN MIT 10 UND MEHR RAEUMEN WERDEN JEWELTS 10 RAEUME ZUGRUNDE GELEGT.

GEBAUDE- UND WOHNUNGSZAEHLUNG

WOHNUNGEN 4)												SCHL. NR.
RAEUMEN 6)						RAEUME 7) INSGESAMT	WOHNFLAECHE QM INSGESAMT	AUSGESTATTET		OHNE BAD, MIT WC IN DER WOHNUNG		
5		6		7 UND MEHR				MIT BAD UND WC				
ANZAHL	% V. SP. 47	ANZAHL	% V. SP. 47	ANZAHL	% V. SP. 47			MIT	OHNE			
											SAMMELHEIZUNG	
64	65	66	67	68	69	70	71	72	73	74		
4	44,4	2	22,2	2	22,2	51	927	8	1	-	040	
72	30,9	33	14,2	43	18,5	1 217	25 709	178	34	15	041	
175	27,1	121	18,8	121	18,8	3 314	68 463	528	86	12	042	
42	34,4	16	13,1	24	19,7	634	13 118	79	33	6	043	
42	28,8	16	11,0	18	12,3	693	14 851	126	13	6	045	
135	29,6	36	7,9	48	10,5	2 087	40 277	275	135	13	046	
8	23,5	2	5,9	8	23,5	172	3 851	31	2	1	048	
11	20,4	5	9,3	18	33,3	307	5 880	42	5	3	050	
52	25,4	26	12,7	46	22,4	1 069	22 765	162	29	9	052	
17	25,4	15	22,4	5	7,5	330	7 003	57	7	3	054	
85	32,0	39	14,7	32	12,0	1 305	27 875	216	23	12	055	
2 028	20,7	953	9,7	790	8,1	42 187	773 933	8 700	679	256	056	
48	25,5	42	22,3	29	15,4	963	20 339	140	34	7	057	
48	23,5	35	17,2	37	18,1	1 032	21 259	152	45	7	059	
61	16,8	41	11,3	80	22,0	1 791	39 169	279	49	12	061	
19	23,2	11	13,4	14	17,1	406	8 582	58	12	7	062	
23	33,8	15	22,1	6	8,8	339	7 045	53	13	1	063	
74	27,9	47	17,7	40	15,1	1 320	27 984	224	22	7	065	
88	28,2	54	17,3	52	16,7	1 567	33 030	255	38	11	068	
71	25,6	40	14,4	52	18,8	1 405	29 802	222	29	7	070	
6	28,6	3	14,3	4	19,0	106	2 304	15	5	-	071	
20	32,8	10	16,4	12	19,7	319	7 031	52	9	-	072	
135	33,1	59	14,5	47	11,5	1 965	40 091	340	37	20	073	
22	28,6	12	15,6	13	16,9	398	8 421	44	24	3	074	
304	30,2	165	16,4	123	12,2	4 944	102 921	746	180	26	075	
884	30,3	396	13,6	292	10,0	13 710	265 982	2 672	163	54	076	
3	15,8	4	21,1	6	31,6	106	2 471	14	4	-	077	
244	32,8	88	11,8	92	12,3	3 548	65 885	402	309	22	078	
57	28,2	32	15,8	32	15,8	1 001	21 156	145	40	14	079	
26	27,7	16	17,0	15	16,0	474	9 974	72	21	-	080	
32	26,4	15	12,4	25	20,7	613	12 712	91	20	5	083	
280	32,2	153	17,6	142	16,3	4 447	91 550	733	110	18	084	
103	24,0	56	13,0	91	21,2	2 159	42 660	341	46	20	085	
106	25,2	66	15,7	56	13,3	2 015	43 225	356	40	12	086	
62	21,6	37	12,9	89	31,0	1 620	35 069	209	56	14	087	
672	23,5	371	13,0	371	13,0	13 280	265 909	2 558	167	79	088	
45	19,6	18	7,8	59	25,7	1 179	22 214	181	24	11	089	
2	12,5	4	25,0	5	31,3	88	2 030	7	9	-	090	
214	22,2	152	15,8	171	17,8	4 790	99 939	680	230	43	091	
27	22,5	28	23,3	34	28,3	699	14 346	75	35	7	092	
40	26,0	19	12,3	25	16,2	769	16 686	118	20	10	093	
37	24,0	16	10,4	33	21,4	773	15 101	112	26	6	094	
118	25,5	72	15,6	75	16,2	2 291	49 194	363	82	15	095	
53	31,4	30	17,8	21	12,4	840	17 270	133	25	3	096	
28	24,3	28	24,3	17	14,8	592	12 305	84	25	1	097	
63	33,3	20	10,6	47	24,9	1 036	20 287	147	13	7	098	
107	24,8	84	19,4	86	19,9	2 294	48 671	333	62	14	099	
27	28,4	13	13,7	14	14,7	464	10 452	80	11	1	100	
53	24,9	37	17,4	36	16,9	1 074	23 110	184	16	9	101	
136	26,8	73	14,4	106	20,9	2 623	54 445	349	121	20	103	
24	28,6	15	17,9	17	20,2	439	10 321	66	14	1	104	
39	28,9	15	11,1	18	13,3	662	12 665	89	30	6	105	
95	22,8	98	23,5	76	18,2	2 171	45 107	289	100	20	106	
52	23,6	17	7,7	43	19,5	1 051	20 845	151	45	5	107	
26	21,3	27	22,1	39	32,0	739	16 714	94	18	3	108	
325	28,6	175	15,4	158	13,9	5 550	116 544	981	104	33	109	
42	26,3	25	15,6	31	19,4	817	18 075	134	13	6	110	
335	20,4	207	12,6	257	15,7	7 662	154 616	1 303	254	48	113	
181	26,7	118	17,4	166	24,5	3 637	79 135	587	48	18	115	
124	26,4	68	14,5	85	18,1	2 373	48 027	371	67	18	116	
84	32,3	53	20,4	38	14,6	1 329	28 546	200	35	16	118	
60	30,0	24	12,0	34	17,0	1 011	21 653	149	29	11	119	
84	29,0	50	17,2	38	13,1	1 432	30 098	217	43	6	120	
20	29,9	10	14,9	11	16,4	340	7 102	50	12	1	121	
17	21,3	21	26,3	27	33,8	477	9 280	41	31	4	123	
24	28,2	12	14,1	13	15,3	417	8 409	61	17	4	124	
76	26,1	62	21,3	60	20,6	1 561	31 509	254	17	10	125	
81	30,3	48	18,0	44	16,5	1 367	29 514	212	35	12	126	
87	29,6	53	18,0	42	14,3	1 481	30 899	222	54	10	128	
10	17,2	10	17,2	19	32,8	335	7 212	51	5	1	129	
3	33,3	-	-	4	44,4	50	1 256	7	2	-	130	
208	29,3	97	13,7	90	12,7	3 403	70 491	561	88	27	131	
8	17,8	8	17,8	9	20,0	227	4 563	30	11	1	132	
499	22,6	273	12,3	319	14,4	10 245	204 267	1 902	198	58	133	
92	22,9	47	11,7	62	15,4	1 911	39 226	298	87	13	134	
73	26,6	39	14,2	27	9,9	1 297	27 175	191	58	20	135	
10	14,1	15	21,1	20	28,2	390	8 844	60	9	-	136	
515	25,2	277	13,6	235	11,5	9 535	183 919	1 639	215	123	138	

SCHL. NR.	GEMEINDE	NOCH MIT ...							
		1		2		3		4	
		ANZAHL	% V. SP. 47	ANZAHL	% V. SP. 47	ANZAHL	% V. SP. 47	ANZAHL	% V. SP. 47
		56	57	58	59	60	61	62	63
140	TUEMLAUER KOOG	1	2,2	1	2,2	4	8,7	16	34,8
141	UELVEBUJELL	-	-	1	0,9	18	16,7	19	17,6
142	UPHUSUM	-	-	3	2,2	10	7,5	37	27,6
143	UTERSUM	16	8,5	9	4,8	17	9,0	29	15,3
144	VIOEL	-	-	10	2,4	66	15,6	81	19,2
145	VOLLERMIEK	-	-	3	4,2	3	4,2	8	11,3
146	VOLLSTEDT	-	-	1	2,0	7	14,3	15	30,6
148	MELT	-	-	1	1,3	13	16,7	20	25,6
149	WENNINGSTEDT(SYLT)	35	4,1	100	11,8	154	18,2	156	18,4
150	WESTERHEVER	-	-	1	1,6	12	19,0	18	28,6
151	WESTERLAND,STADT	393	7,8	569	11,2	1 230	24,3	1 204	23,8
152	WESTER-OHRSTEDT	1	0,3	6	1,9	32	10,1	70	23,7
154	WESTRE	-	-	2	1,6	21	16,3	35	23,3
156	WINNERT	-	-	4	1,8	34	15,4	44	19,9
157	WISCH	-	-	5	12,8	7	17,9	9	23,1
158	WITSUM	-	-	-	-	-	-	4	19,0
159	WITTBK	1	0,4	2	0,8	24	9,7	61	24,6
160	WITTDUEN	21	7,3	29	10,0	87	30,1	48	16,6
161	WITZWORT	1	0,3	9	2,6	55	16,0	80	23,3
162	WOBBENBUJELL	1	0,7	2	1,4	15	10,1	33	22,3
163	WRIXUM	1	0,5	6	3,0	23	11,6	61	30,7
164	WYK AUF FOEHR,STADT	63	3,3	156	8,1	359	18,6	448	23,2
165	GALMSBUJELL	2	0,7	7	2,6	46	17,1	73	27,1
166	EMMELSBUELL-HORSBUJELL	2	0,5	14	3,6	42	10,7	105	26,8
167	ENGE-SANDE	2	0,6	5	1,4	24	6,8	75	21,2
KREIS 054		1 086	1,7	2 991	4,8	10 466	16,8	15 717	25,3
55 OSTHOLSTEIN									
001	AHRENSBOEK	9	0,3	99	3,6	464	17,1	766	28,2
002	ALTENKREMP	7	1,9	10	2,7	55	14,8	107	28,8
004	BAD SCHWARTAU,STADT	99	1,1	566	6,4	2 096	23,6	2 825	31,8
005	BANNESDORF AUF FEHMARN	6	0,7	24	2,9	99	12,1	196	24,0
006	BESCHENDORF	1	0,5	3	1,6	24	13,1	49	26,8
007	BOSAU	4	0,4	27	2,4	176	15,5	281	24,8
008	BURG AUF FEHMARN,STADT	36	1,4	140	5,5	491	19,2	743	29,1
010	DAHME	18	3,2	42	7,4	118	20,7	115	20,2
011	DAMLOS	-	-	6	2,9	31	14,9	39	18,8
012	EUTIN,STADT	161	2,1	388	5,1	1 811	23,6	2 472	32,3
014	GOEHL	2	0,6	4	1,3	41	13,0	76	24,1
015	GREMERSDORF	2	0,4	18	3,5	64	12,6	141	27,7
016	GROEMITZ	116	3,7	333	10,7	747	23,9	652	20,9
017	GROSSENBRÖDE	20	2,7	53	7,3	112	15,3	171	23,4
018	GRUBE	5	1,4	6	1,7	52	14,5	79	22,1
020	HARMSDORF	-	-	6	2,3	40	15,4	63	24,3
021	HELLIGENHAFEN,STADT	70	1,8	271	7,0	840	21,7	1 251	32,3
022	HERINGSORF	8	2,0	18	4,6	65	16,5	95	24,1
023	KABELHORST	-	-	4	2,8	8	5,6	41	28,5
024	KASSEEDORF	1	0,2	12	2,5	61	12,9	150	31,8
025	KELLENHUSEN(OSTSEE)	13	2,4	62	11,6	123	23,0	94	17,6
026	LANDKIRCHEN AUF FEHM.	4	0,5	34	4,1	137	16,4	200	23,9
027	LENSAHN	11	0,6	82	4,6	426	23,8	478	26,7
028	MALENTE	93	2,1	240	5,5	998	22,9	1 202	27,5
029	MANHAGEN	-	-	2	1,5	19	14,0	33	24,3
031	NEUKIRCHEN	2	0,5	15	3,7	65	16,0	86	21,2
032	NEUSTADT IN HOLST.,ST.	127	2,0	366	5,9	1 591	25,7	1 800	29,0
033	OLDENBURG IN HOLST.,ST.	51	1,3	159	4,1	802	20,9	1 140	29,7
035	RATEKAU	29	0,5	131	2,5	850	16,1	1 719	32,5
036	RIEPSDORF	-	-	4	1,2	46	13,3	83	24,0
037	SCHASHAGEN	1	0,1	20	2,9	132	18,9	175	25,0
038	SCHOENWALDE AM BUNGSB.	-	-	19	2,4	144	17,8	215	26,6
039	STERKSDORF	74	8,3	180	20,3	242	27,3	154	17,4
040	STOCKELSDORF	23	0,4	177	3,3	942	17,4	1 477	27,3
041	SUESEL	7	0,4	53	3,4	232	14,9	390	25,0
042	TIMMENDORFER STRAND	130	3,4	345	8,9	990	25,6	989	25,6
043	WANGELS	9	1,1	30	3,8	133	16,7	196	24,6
044	SCHARBEUTZ	145	3,5	344	8,4	874	21,3	929	22,6
045	WESTFEHMARN	4	0,5	36	4,9	96	13,0	149	20,2
KREIS 055		1 288	1,7	4 329	5,6	16 237	20,8	21 821	28,0
56 PINNEBERG									
001	APPEN	8	0,6	37	2,7	190	14,0	384	28,3
002	BARMSTEDT,STADT	23	0,6	214	6,0	913	25,4	1 010	28,1

4) OHNE FREIZEITWOHNUNGEN UND OHNE WOHNUNGEN IN GEBÄUDEN MIT VOLLSTÄNDIGER WOHNHEIMNUTZUNG.- 6) ALLE RAUMLICHE MIT 6 QM ODER MEHR
SOWIE ALLE KÜCHEN.- 7) BEI WOHNUNGEN MIT 10 UND MEHR RÄUMEN WERDEN JEWEILS 10 RÄUMLICHE ZUGRUNDE GELEGT.

GEBÄUDE- UND WOHNUNGSZÄHLUNG

WOHNUNGEN 4)											
RAEUMEN 6)											
5		6		7 UND MEHR		RAEUME 7) INSGESAMT	WOHNFLAECHE QM INSGESAMT	AUSGESTATTET		OHNE BAD, MIT WC IN DER WOHNUNG	SCHL. NR.
ANZAHL	% V. SP. 47	ANZAHL	% V. SP. 47	ANZAHL	% V. SP. 47			MIT BAD UND WC			
								MIT	OHNE		
64	65	66	67	68	69	70	71	72	73	74	
11	23,9	6	13,0	7	15,2	226	4 543	40	4	2	140
28	25,9	21	19,4	21	19,4	560	12 706	61	35	7	141
34	25,4	23	17,2	27	20,1	707	14 987	94	21	12	142
44	23,3	22	11,6	52	27,5	996	20 243	163	13	3	143
110	26,1	82	19,4	73	17,3	2 165	44 378	337	63	13	144
18	25,4	18	25,4	21	29,6	416	8 352	55	14	1	145
11	22,4	5	10,2	10	20,4	245	5 068	38	9	2	146
15	19,2	11	14,1	18	23,1	402	8 543	54	23	1	148
163	19,2	77	9,1	163	19,2	3 950	77 122	751	49	31	149
12	19,0	9	14,3	11	17,5	313	6 343	47	14	-	150
798	15,8	382	7,5	489	9,7	20 293	377 540	4 502	387	116	151
93	29,4	54	17,1	55	17,4	1 627	32 766	239	56	13	152
37	28,7	21	16,3	18	14,0	636	13 077	89	28	5	154
57	25,8	38	17,2	44	19,9	1 131	23 734	170	32	6	156
11	28,2	6	15,4	1	2,6	168	3 431	33	1	3	157
6	28,6	5	23,8	6	28,6	129	2 755	18	2	1	158
68	27,4	46	18,5	46	18,5	1 290	27 149	194	42	5	159
45	15,6	20	6,9	39	13,5	1 198	23 800	240	27	6	160
104	30,2	43	12,5	52	15,1	1 693	35 905	240	69	14	161
35	23,6	28	18,9	34	23,0	792	16 100	111	24	6	162
46	23,1	17	8,5	45	22,6	1 018	20 395	161	23	6	163
338	17,5	211	10,9	355	18,4	9 045	178 453	1 677	166	54	164
51	19,0	36	13,4	54	20,1	1 370	30 212	231	25	7	165
114	29,1	57	14,5	58	14,8	1 959	41 681	304	44	13	166
136	38,4	66	18,6	46	13,0	1 824	38 017	263	51	10	167
15 119	24,3	8 172	13,1	8 675	13,9	294 278	5 896 095	51 167	7 440	1 980	54
											55
634	23,3	378	13,9	371	13,6	13 023	258 540	2 126	402	96	001
84	22,6	62	16,7	47	12,6	1 772	35 567	212	124	19	002
1 777	20,0	864	9,7	646	7,3	37 882	720 638	8 000	507	264	004
203	24,8	111	13,6	179	21,9	4 293	89 568	564	191	35	005
57	31,1	25	13,7	24	13,1	897	17 955	140	35	7	006
304	26,8	153	13,5	188	16,6	5 667	115 010	752	248	71	007
595	23,3	271	10,6	277	10,8	11 519	222 980	2 096	330	65	008
118	20,7	59	10,4	100	17,5	2 700	52 826	424	78	49	010
64	30,8	34	16,3	34	16,3	1 055	20 678	141	45	11	011
1 395	18,2	755	9,9	682	8,9	33 037	611 108	6 779	444	294	012
99	31,4	47	14,9	46	14,6	1 576	32 575	186	102	14	014
129	25,3	65	12,8	90	17,7	2 567	52 709	350	133	15	015
532	17,1	324	10,4	415	13,3	13 654	269 388	2 478	465	84	016
177	24,2	90	12,3	108	14,8	3 438	66 025	558	152	15	017
76	21,2	70	19,6	70	19,6	1 843	34 847	241	74	24	018
66	25,5	38	14,7	46	17,8	1 299	25 627	153	94	9	020
725	18,7	369	9,5	346	8,9	16 631	305 595	3 129	633	86	021
76	19,2	50	12,7	83	21,0	1 972	38 992	256	126	4	022
34	23,6	24	16,7	33	22,9	763	14 490	108	23	8	023
103	21,8	70	14,8	75	15,9	2 327	47 392	336	102	18	024
105	19,6	42	7,9	96	17,9	2 464	47 813	470	41	11	025
217	25,9	105	12,5	140	16,7	4 149	87 013	461	252	56	026
348	19,4	250	13,9	198	11,0	8 132	155 037	1 415	283	71	027
838	19,2	470	10,8	522	12,0	19 516	381 207	3 837	306	146	028
33	24,3	27	19,9	22	16,2	703	14 102	84	45	3	029
93	23,0	63	15,6	81	20,0	2 077	42 034	255	126	14	031
1 215	19,6	605	9,8	495	8,0	26 379	476 282	5 315	452	283	032
837	21,8	456	11,9	392	10,2	17 281	325 743	3 333	372	75	033
1 334	25,2	694	13,1	535	10,1	24 664	476 130	4 548	410	210	035
94	27,2	58	16,8	61	17,6	1 774	36 676	207	98	20	036
178	25,4	84	12,0	110	15,7	3 429	68 868	454	188	26	037
171	21,2	117	14,5	142	17,6	4 007	79 855	616	146	28	038
109	12,3	54	6,1	74	8,3	3 235	64 443	745	83	42	039
1 392	25,7	816	15,1	587	10,8	25 464	504 978	4 696	455	159	040
368	23,6	245	15,7	265	17,0	7 772	157 517	1 147	304	66	041
687	17,8	335	8,7	393	10,2	16 339	311 828	3 372	313	94	042
187	23,4	126	15,8	117	14,7	3 873	76 945	500	237	29	043
769	18,7	480	11,7	564	13,7	18 412	366 560	3 495	416	120	044
199	27,0	103	14,0	151	20,5	3 800	78 694	420	232	35	045
16 422	21,1	8 989	11,5	8 805	11,3	351 385	6 784 235	64 399	9 067	2 676	55
											56
388	28,6	210	15,5	140	10,3	6 477	129 405	1 216	74	30	001
763	21,2	391	10,9	278	7,7	15 553	294 394	3 182	238	123	002

SCHL. NR.	GEMEINDE	NOCH							
		MIT ...							
		1		2		3		4	
		ANZAHL	% V. SP. 47	ANZAHL	% V. SP. 47	ANZAHL	% V. SP. 47	ANZAHL	% V. SP. 47
		56	57	58	59	60	61	62	63
003	BEVERN	1	0,6	1	0,6	26	15,9	42	25,6
004	BILSEN	-	-	4	1,8	27	12,4	56	25,8
005	BOENNINGSTEDT	4	0,3	34	2,8	163	13,2	340	27,6
006	BOKEL	1	0,6	2	1,2	22	13,2	63	37,7
008	BOKHOLT-HANREDDER	-	-	8	2,0	32	7,9	69	17,1
009	BORSTEL-HOHENRADEN	2	0,3	14	2,2	78	12,3	163	25,8
010	BRANDE-HOERNERKIRCHEN	1	0,3	3	0,8	55	14,5	113	29,8
011	BULLENKUHLEN	-	-	1	1,1	12	13,3	18	20,0
013	ELLERBEK	15	0,9	51	3,2	198	12,5	389	24,5
014	ELLERHOOP	2	0,6	6	1,7	45	12,4	87	24,0
015	ELMSHORN, STADT	281	1,4	1 214	6,2	4 806	24,7	6 732	34,6
016	GROSS NORDENDE	-	-	4	2,5	19	11,9	42	26,4
017	GROSS OFFENSETH-ASPERN	-	-	1	1,1	13	14,8	22	25,0
018	HALSTENBEK	222	3,6	371	6,0	1 060	17,3	1 762	28,7
019	HASELAU	-	-	4	1,1	53	15,1	84	23,9
020	HASELDORF	4	0,7	19	3,3	97	17,0	151	26,5
021	HASLOH	6	0,5	32	2,7	141	12,1	372	31,9
022	HEEDE	1	0,4	2	0,9	35	15,7	66	29,6
023	HEIDGRABEN	5	0,7	16	2,4	80	12,0	149	22,3
024	HEIST	2	0,3	33	4,1	94	11,8	198	24,8
025	HELGOLAND	55	6,3	60	6,8	181	20,6	253	28,8
026	HEMDINGEN	-	-	15	3,2	53	11,2	128	27,0
027	HETLINGEN	2	0,5	14	3,3	56	13,3	105	24,9
028	HOLM	5	0,6	21	2,3	129	14,2	194	21,4
029	KLEIN NORDENDE	2	0,2	12	1,4	92	10,6	224	25,9
030	KL. OFFENSETH-SPARRIESH	7	1,0	20	2,8	80	11,2	183	25,7
031	KOELLN-REISIEK	8	1,0	34	4,4	93	11,9	176	22,6
032	KUMMERFELD	-	-	11	2,1	53	10,0	98	18,5
033	KURZENMOOR	1	0,3	1	0,3	43	14,5	65	22,0
034	LANGELN	-	-	1	0,7	16	11,7	25	18,2
035	LUTZHORN	2	0,9	3	1,3	41	18,2	55	24,4
036	MOORREGE	3	0,2	35	2,6	188	14,1	354	26,5
037	NEUENDEICH	1	0,7	4	2,6	18	11,8	29	19,1
038	OSTERHORN	-	-	2	1,8	23	20,4	34	30,1
039	PINNEBERG, STADT	282	1,7	1 338	8,0	4 500	26,7	5 394	32,1
040	PRISDORF	5	0,9	23	4,0	57	9,9	105	18,3
041	QUICKBORN, STADT	98	1,3	306	4,1	1 074	14,4	2 184	29,3
042	RAA-BESENBEK	-	-	3	1,7	28	15,6	44	24,6
043	RELLINGEN	83	1,5	234	4,3	818	14,9	1 892	34,6
044	SCHENEFELD, STADT	103	1,5	507	7,5	1 360	20,2	2 256	33,6
045	SEESTERMUEHE	2	0,7	7	2,3	43	14,0	76	24,8
046	SEETH-EKHOLT	1	0,5	1	0,5	30	14,2	50	23,6
047	TANGSTEDT	2	0,3	22	3,6	84	13,9	185	30,5
048	TORNESCH	20	0,5	127	3,3	698	18,2	1 139	29,7
049	UETERSEN, STADT	88	1,2	570	7,7	1 633	22,0	2 296	30,9
050	WEDEL (HOLSTEIN), STADT	599	4,1	1 195	8,3	3 512	24,3	4 847	33,5
051	WESTERHORN	-	-	8	2,2	46	12,5	116	31,6
KREIS 056		1 947	1,7	6 645	5,9	23 108	20,6	34 819	31,1
57 PLOEN									
001	ASCHEBERG (HOLSTEIN)	3	0,3	24	2,5	155	16,4	236	25,0
002	BARMISSEN	-	-	3	4,2	6	8,5	18	25,4
003	BARSBEK	2	1,0	8	4,1	34	17,4	38	19,5
004	BEHRENSDORF (OSTSEE)	3	1,4	8	3,7	30	13,7	49	22,4
005	BELAU	-	-	9	5,7	24	15,1	39	24,5
006	BENDFELD	1	1,5	1	1,5	6	8,8	15	22,1
007	BLEKENDORF	2	0,3	15	2,6	79	13,5	123	21,0
008	BOENEBUETTEL	-	-	17	3,3	59	11,3	117	22,4
009	BOESDORF	2	0,5	12	2,7	62	14,2	100	22,8
010	BOKSEE	-	-	1	0,7	14	10,4	32	23,7
011	BOTHKAMP	-	-	-	-	16	15,8	31	30,7
012	BRODERSDORF	-	-	1	1,1	12	12,8	20	21,3
013	DANNAU	4	2,4	5	3,0	26	15,6	41	24,6
015	DESAU	4	1,3	7	2,4	56	18,9	75	25,3
016	DOBERSDORF	-	-	17	4,5	51	13,6	83	22,1
017	DOERNICK	-	-	-	-	5	5,6	23	25,8
018	FAHREN	-	-	1	2,1	5	10,4	5	10,4
020	FIEFBERGEN	-	-	3	2,4	13	10,2	27	21,3
021	GIEKAU	1	0,3	9	2,7	40	11,8	76	22,4
022	GREBIN	1	0,3	7	1,9	62	17,2	76	21,1
023	GROSSBARKAU	-	-	3	3,9	9	11,8	24	31,6
024	GROSSHARRIE	1	0,6	1	0,6	10	6,4	41	26,1
025	HEIKENDORF	23	0,7	122	3,8	534	16,6	807	25,1
026	HELMSTORF	-	-	2	1,8	13	11,9	30	27,5
027	HOEGSDORF	-	-	3	2,4	21	16,5	41	32,3

4) OHNE FREIZEITWOHNUNGEN UND OHNE WOHNUNGEN IN GEBAEUDEN MIT VOLLSTAEENDIGER WOHNHEIMNUTZUNG.- 6) ALLE RAEUME MIT 6 QM ODER MEHR SOWIE ALLE KUECHEN.- 7) BEI WOHNUNGEN MIT 10 UND MEHR RAEUMEN WERDEN JEWEILS 10 RAEUME ZUGRUNDE GELEGT.

GEBAUDE- UND WOHNUNGSZAEHLUNG

WOHNUNGEN 4)												
RAEUMEN 6)						RAEUME 7) INSGESAMT	WOHNFLAECHE OM INSGESAMT	AUSGESTATTET		OHNE BAD, MIT WC IN DER WOHNUNG	SCHL. NR.	
5		6		7 UND MEHR				MIT BAD UND WC				
ANZAHL	% V. SP. 47	ANZAHL	% V. SP. 47	ANZAHL	% V. SP. 47			MIT	OHNE			
								SAMMELHEIZUNG				
64	65	66	67	68	69	70	71	72	73	74		
36	22,0	25	15,2	33	20,1	828	17 809	139	17	4	003	
61	28,1	31	14,3	38	17,5	1 094	22 782	191	19	3	004	
356	28,9	193	15,7	142	11,5	5 950	120 137	1 099	60	47	005	
37	22,2	23	13,8	19	11,4	793	16 212	118	32	9	006	
120	29,7	88	21,8	87	21,5	2 207	46 647	380	20	2	008	
185	29,2	105	16,6	86	13,6	3 128	64 036	575	29	16	009	
96	25,3	54	14,2	57	15,0	1 855	37 875	318	25	11	010	
20	22,2	21	23,3	18	20,0	476	10 071	80	8	1	011	
421	26,5	286	18,0	228	14,4	7 807	162 889	1 426	80	37	013	
96	26,5	66	18,2	60	16,6	1 821	37 255	307	36	13	014	
3 870	19,9	1 427	7,3	1 103	5,7	80 393	1 472 616	17 390	1 215	435	015	
40	25,2	27	17,0	27	17,0	798	16 159	138	12	4	016	
26	29,5	12	13,6	14	15,9	439	8 982	72	14	1	017	
1 431	23,3	827	13,5	468	7,6	26 842	542 057	5 749	176	116	018	
103	29,3	51	14,5	57	16,2	1 756	37 410	275	46	23	019	
146	25,6	93	16,3	60	10,5	2 699	56 792	456	59	27	020	
337	28,9	159	13,6	120	10,3	5 529	111 443	1 020	93	23	021	
51	22,9	39	17,5	29	13,0	1 095	23 768	175	33	6	022	
207	31,0	115	17,2	95	14,2	3 329	67 865	576	48	22	023	
222	27,9	132	16,6	116	14,6	3 924	79 188	694	80	10	024	
175	19,9	76	8,7	78	8,9	3 662	60 391	836	17	7	025	
143	30,2	73	15,4	62	13,1	2 327	48 407	411	54	5	026	
114	27,0	72	17,1	59	14,0	2 089	45 040	368	25	21	027	
278	30,6	146	16,1	135	14,9	4 489	91 927	813	56	20	028	
241	27,8	165	19,1	130	15,0	4 368	88 538	771	54	26	029	
180	25,2	128	18,0	115	16,1	3 548	71 189	566	105	16	030	
246	31,6	138	17,7	84	10,8	3 743	72 552	706	39	20	031	
197	37,2	102	19,3	68	12,9	2 684	56 023	428	68	16	032	
74	25,0	52	17,6	60	20,3	1 529	30 989	255	23	10	033	
37	27,0	30	21,9	28	20,4	730	14 780	120	9	4	034	
57	25,3	32	14,2	35	15,6	1 107	22 271	186	29	6	035	
373	27,9	226	16,9	157	11,8	6 473	129 160	1 134	150	19	036	
44	28,9	31	20,4	25	16,4	774	16 768	122	19	8	037	
34	30,1	11	9,7	9	8,0	514	10 880	97	11	2	038	
3 235	19,2	1 258	7,5	820	4,9	68 000	1 271 533	15 142	1 067	306	039	
175	30,4	111	19,3	99	17,2	2 949	60 138	524	21	16	040	
2 019	27,1	994	13,4	770	10,3	34 591	703 837	6 834	335	144	041	
52	29,1	28	15,6	24	13,4	875	17 263	140	16	12	042	
1 339	24,5	627	11,4	483	8,8	24 743	493 613	5 010	254	119	043	
1 493	22,2	601	8,9	401	6,0	28 349	540 164	6 191	364	87	044	
93	30,3	47	15,3	39	12,7	1 499	31 052	258	25	12	045	
56	26,4	43	20,3	31	14,6	1 062	21 825	174	20	9	046	
166	27,4	75	12,4	72	11,9	2 870	60 244	557	29	9	047	
999	26,0	504	13,1	353	9,2	17 628	339 725	3 338	316	87	048	
1 729	23,3	681	9,2	428	5,8	31 313	590 038	6 485	437	288	049	
2 561	17,7	1 017	7,0	728	5,0	57 400	1 067 293	13 587	478	226	050	
99	27,0	46	12,5	52	14,2	1 788	36 929	293	44	13	051	
25 221	22,5	11 689	10,4	8 620	7,7	485 897	9 368 361	100 922	6 479	2 471	56	
												57
258	27,4	147	15,6	120	12,7	4 555	85 704	689	165	56	001	
22	31,0	11	15,5	11	15,5	359	7 725	58	7	2	002	
48	24,6	34	17,4	31	15,9	954	19 880	125	47	13	003	
60	27,4	26	11,9	43	19,6	1 115	23 132	146	57	5	004	
45	28,3	13	8,2	29	18,2	778	15 445	86	34	20	005	
21	30,9	6	8,8	18	26,5	372	7 602	35	30	2	006	
150	25,6	101	17,3	115	19,7	3 042	59 927	385	154	14	007	
153	29,3	107	20,5	70	13,4	2 613	51 669	444	52	18	008	
111	25,3	60	13,7	91	20,8	2 233	44 142	323	80	16	009	
36	26,7	30	22,2	22	16,3	702	14 093	108	19	4	010	
18	17,8	22	21,8	14	13,9	499	10 794	55	34	2	011	
19	20,2	18	19,1	24	25,5	521	10 665	81	12	-	012	
37	22,2	29	17,4	25	15,0	812	15 916	117	39	8	013	
51	17,2	44	14,8	60	20,2	1 493	29 580	243	29	12	015	
90	24,0	70	18,7	64	17,1	1 898	40 713	299	51	12	016	
24	27,0	15	16,9	22	24,7	494	10 223	74	13	2	017	
23	47,9	3	6,3	11	22,9	264	5 523	29	10	1	018	
35	27,6	23	18,1	26	20,5	665	13 271	98	24	3	020	
78	23,0	64	18,9	71	20,9	1 757	34 696	243	73	13	021	
74	20,6	72	20,0	68	18,9	1 848	37 306	254	68	17	022	
13	17,1	11	14,5	16	21,1	380	8 073	51	15	7	023	
51	32,5	22	14,0	31	19,7	830	17 421	115	26	11	024	
739	23,0	551	17,2	433	13,5	15 419	302 256	2 794	236	132	025	
27	24,8	13	11,9	24	22,0	570	12 304	82	17	5	026	
31	24,4	13	10,2	18	14,2	611	12 283	72	33	9	027	

SCHL. NR.	GEMEINDE	NOCH							
		MIT ...							
		1		2		3		4	
		ANZAHL	% V. SP. 47	ANZAHL	% V. SP. 47	ANZAHL	% V. SP. 47	ANZAHL	% V. SP. 47
		56	57	58	59	60	61	62	63
028	HOEHNDORF	-	-	1	0,8	11	8,9	33	26,6
029	HOEHNFELDE	7	2,6	14	5,1	45	16,5	74	27,2
030	HOHWACHT (OSTSEE)	10	2,5	23	5,8	66	16,5	96	24,1
031	HONIGSEE	-	-	5	4,1	20	16,5	27	22,3
032	KALUEBBE	-	-	3	1,7	27	15,5	43	22,7
033	KIRCHBARKAU	-	-	9	3,2	32	11,6	65	23,5
034	KIRCHNUECHEL	-	-	-	-	5	6,6	19	25,0
035	KLAMP	-	-	8	3,9	25	12,3	39	19,1
036	KLAUSDORF	6	0,3	66	3,1	337	15,8	580	27,3
037	KLEIN BARKAU	1	0,9	6	5,6	17	15,7	22	20,4
038	KLETKAMP	-	-	2	4,3	10	21,7	10	21,7
039	KOEHN	1	0,5	4	1,9	23	11,0	43	20,5
040	KROKAU	-	-	2	1,8	16	14,5	31	28,2
041	KRUMMBEK	-	-	10	8,2	16	13,1	24	19,7
042	KUEHREN	-	-	2	1,1	21	11,1	57	30,2
043	LABOE	98	4,9	116	5,8	390	19,7	533	26,9
044	LAMMERSHAGEN	-	-	5	4,6	20	18,5	27	25,0
045	LEBRADDE	-	-	7	3,6	33	17,2	50	26,0
046	LEHMKEULEN	-	-	16	3,5	77	17,1	106	23,5
047	LOEPTIN	-	-	-	-	8	9,6	16	19,3
048	LUETJENBURG, STADT	35	1,5	149	6,5	545	23,7	649	28,3
049	LUTTERBEK	-	-	2	1,8	24	21,4	34	30,4
050	MARTENSRADE	-	-	4	1,7	35	14,7	72	30,3
051	MOENKEBERG	12	0,9	51	3,9	208	15,9	320	24,4
052	MUEHLEN	-	-	7	3,7	26	13,8	52	27,7
053	NEHMEN	-	-	6	6,2	15	15,5	29	29,9
054	NETTELSEE	1	0,7	-	-	19	13,6	33	23,6
055	PANKER	1	0,2	14	3,0	65	14,1	130	28,2
056	PASSADE	-	-	2	2,6	6	7,9	18	23,7
057	PLOEN, STADT	79	1,8	297	6,7	1 053	23,6	1 380	30,9
058	POHNSDORF	-	-	5	3,8	9	6,8	24	18,2
059	POSTFELD	-	-	4	2,8	12	8,4	33	23,1
060	PRASDORF	-	-	4	3,3	10	8,3	23	19,0
062	PREETZ, STADT	51	0,8	330	5,1	1 425	22,2	1 964	30,5
063	PROBSTEIERHAGEN	2	0,3	32	4,7	95	13,9	177	25,8
064	RAISDORF	48	1,7	63	2,2	437	15,3	862	30,3
065	RANTZAU	-	-	-	-	17	15,5	26	23,6
066	RASTORF	-	-	6	2,1	34	11,9	66	23,2
067	RATHJENS DORF	1	0,6	4	2,3	18	10,5	40	23,4
068	RENDSMUEHREN	-	-	4	1,7	24	10,0	47	19,5
069	RUHNWINKEL	1	0,3	12	3,7	48	14,9	73	22,7
070	SCHELLHORN	2	0,3	19	3,3	99	17,0	135	23,2
071	SCHILLSDORF	-	-	5	1,6	55	18,0	73	23,9
072	SCHLESEN	-	-	8	4,8	23	13,9	55	33,1
073	SCHOENBERG (HOLSTEIN)	22	1,2	153	8,0	345	18,1	422	22,1
074	SCHOENKIRCHEN	8	0,3	78	3,2	578	24,0	734	30,4
076	SCHWARTBUCK	-	-	6	2,7	29	12,9	49	21,9
077	SELENT	5	1,2	10	2,4	57	13,9	92	22,4
078	STAKENDORF	-	-	6	3,8	21	13,1	36	22,5
079	STEIN	3	1,1	13	4,9	35	13,1	58	21,7
080	STOLPE	1	0,3	12	3,0	52	13,1	97	24,4
081	STOLTENBERG	-	-	-	-	14	13,2	23	21,7
082	TROENDEL	-	-	9	7,6	11	9,2	19	16,0
083	TASDORF	-	-	-	-	16	12,6	27	21,3
084	WAHLSTORF	-	-	3	1,9	20	12,3	47	29,0
085	WANKENDORF	5	0,5	50	5,3	162	17,1	272	28,8
086	WARNAU	-	-	5	4,6	11	10,2	14	13,0
087	WENDTORF	28	7,7	42	11,5	46	20,6	67	18,3
088	WISCH	4	1,7	19	8,3	46	20,1	50	21,8
089	WITTMOLDT	1	1,4	1	1,4	12	16,2	12	16,2
090	FARGAU-PRATJAU	-	-	4	1,8	26	11,7	61	27,4
KREIS 057		480	1,0	2 017	4,3	8 324	17,9	12 457	26,8
58 RENDSBURG-ECKERNFORDE									
001	ACHTERNEHR	-	-	5	1,6	46	15,1	75	24,6
002	AHLEFELD	-	-	1	1,7	10	16,9	17	28,8
003	ALT DUVENSTEDT	-	-	14	2,7	68	13,0	142	27,2
004	ALTENHOF	-	-	2	2,0	16	16,0	31	31,0
005	ALTENHOLZ	52	1,4	151	4,1	445	12,2	785	21,5
007	ARPSDORF	-	-	-	-	9	11,4	13	16,5
008	ASCHEFFEL	1	0,4	2	0,7	47	17,3	48	17,7
009	AUKRUG	4	0,4	36	3,2	134	11,9	257	22,8
010	BARGSTALL	1	1,9	1	1,9	9	17,0	14	26,4
011	BARGSTEDT	1	0,4	4	1,8	32	14,3	52	23,3
012	BARKELSBY	3	0,6	11	2,2	70	13,9	100	19,8

4) OHNE FREIZEITWOHNUNGEN UND OHNE WOHNUNGEN IN GEBAEUDEN MIT VOLLSTAENDIGER WOHNHEIMNUTZUNG. - 6) ALLE RAEUME MIT 6 QM ODER MEHR SOWIE ALLE KUECHEN. - 7) BEI WOHNUNGEN MIT 10 UND MEHR RAEUMEN WERDEN JEWEILS 10 RAEUME ZUGRUNDE GELEGT.

GEBÄUDE- UND WOHNUNGSZÄHLUNG

WOHNUNGEN 4)											
RAEUMEN 6)						RAEUME 7) INSGESAMT	WOHNFLAECHE QM INSGESAMT	AUSGESTATTET		OHNE BAD, MIT WC IN DER WOHNUNG	SCHL. NR.
5		6		7 UND MEHR				MIT BAD UND WC			
ANZAHL	% V. SP. 47	ANZAHL	% V. SP. 47	ANZAHL	% V. SP. 47			MIT	OHNE		
								SAMMELHEIZUNG			
64	65	66	67	68	69	70	71	72	73	74	
31	25,0	21	16,9	27	21,8	663	14 222	77	36	4	028
61	22,4	32	11,8	39	14,3	1 279	25 116	147	102	15	029
77	19,3	39	9,8	88	22,1	1 995	40 244	293	71	22	030
27	22,3	13	10,7	29	24,0	620	13 048	93	19	6	031
52	29,9	20	11,5	29	16,7	866	17 500	119	38	2	032
65	23,5	54	19,5	52	18,8	1 410	28 086	221	37	12	033
31	40,8	10	13,2	11	14,5	395	7 732	47	18	3	034
50	24,5	41	20,1	41	20,1	1 055	20 540	163	23	7	035
587	27,6	306	14,4	245	11,5	10 087	196 226	1 899	110	81	036
27	25,0	11	10,2	24	22,2	541	11 392	79	24	4	037
10	21,7	6	13,0	8	17,4	227	4 521	27	16	2	038
54	25,7	38	18,1	47	22,4	1 106	22 697	160	38	7	039
26	23,6	18	16,4	17	15,5	551	10 919	80	22	4	040
30	24,6	23	18,9	19	15,6	606	12 103	88	20	11	041
43	22,8	30	15,9	36	19,0	972	19 948	136	34	6	042
402	20,3	232	11,7	213	10,7	8 700	164 276	1 646	250	68	043
28	25,9	8	7,4	20	18,5	527	10 327	44	41	10	044
44	22,9	29	15,1	29	15,1	927	17 818	115	60	9	045
104	23,1	70	15,5	78	17,3	2 242	46 165	338	81	15	046
26	31,3	12	14,5	21	25,3	456	10 190	65	15	2	047
478	20,8	244	10,6	196	8,5	9 952	184 892	1 979	148	127	048
25	22,3	12	10,7	15	13,4	530	11 006	65	42	2	049
54	22,7	26	10,9	47	19,7	1 195	23 926	171	54	5	050
389	29,6	177	13,5	155	11,8	6 226	120 284	1 165	84	32	051
43	22,9	37	19,7	23	12,2	919	18 404	111	58	13	052
23	23,7	10	10,3	14	14,4	465	10 906	73	17	4	053
35	25,0	25	17,9	27	19,3	726	14 914	114	20	6	054
131	28,4	62	13,4	58	12,6	2 218	43 042	312	103	28	055
19	25,0	17	22,4	14	18,4	400	8 260	59	14	-	056
861	19,3	410	9,2	379	8,5	19 083	352 127	4 072	230	95	057
28	21,2	24	18,2	42	31,8	749	16 282	98	25	4	058
25	17,5	36	25,2	33	23,1	774	17 371	111	24	5	059
30	24,8	13	10,7	41	33,9	674	13 601	79	35	3	060
1 404	21,8	687	10,7	569	8,8	28 346	517 606	5 672	382	231	062
182	26,6	112	16,4	85	12,4	3 297	63 871	518	112	42	063
743	26,1	376	13,2	318	11,2	13 319	257 950	2 634	139	43	064
30	27,3	16	14,5	21	19,1	570	10 941	79	18	3	065
74	26,0	54	18,9	51	17,9	1 469	30 854	203	55	12	066
43	25,1	27	15,8	38	22,2	900	17 849	134	24	6	067
72	29,9	54	22,4	40	16,6	1 251	25 157	160	55	15	068
96	29,8	49	15,2	43	13,4	1 567	31 223	225	65	19	069
142	24,4	83	14,3	101	17,4	2 848	56 772	498	56	17	070
84	27,5	41	13,4	48	15,7	1 503	30 521	204	82	11	071
26	15,7	27	16,3	27	16,3	811	16 451	120	26	11	072
472	24,7	244	12,8	252	13,2	8 849	167 375	1 446	378	72	073
543	22,5	254	10,5	217	9,0	10 715	198 117	2 009	256	101	074
71	31,7	39	17,4	30	13,4	1 113	22 368	147	54	13	076
88	21,5	72	17,6	86	21,0	2 093	40 418	335	45	20	077
34	21,3	22	13,8	41	25,6	854	17 540	87	47	9	078
65	24,3	48	18,0	45	16,9	1 331	28 346	210	39	16	079
118	29,7	61	15,4	56	14,1	1 960	39 194	268	88	21	080
28	26,4	16	15,1	25	23,6	564	11 159	70	30	2	081
27	22,7	29	24,4	24	20,2	624	13 134	83	26	6	082
36	28,3	27	21,3	21	16,5	660	14 168	105	18	2	083
37	22,8	28	17,3	27	16,7	826	17 218	118	41	3	084
210	22,2	135	14,3	111	11,7	4 398	83 495	738	128	58	085
27	25,0	27	25,0	24	22,2	576	11 539	85	20	3	086
76	20,8	56	15,3	51	13,9	1 628	33 858	220	135	4	087
39	17,0	38	16,6	33	14,4	1 061	20 705	121	83	19	088
16	21,6	12	16,2	20	27,0	395	7 874	48	10	6	089
49	22,0	34	15,2	49	22,0	1 154	24 427	145	55	12	090
10 962	23,6	6 279	13,5	6 027	12,9	218 602	4 228 558	37 934	5 701	1 775	57
											58
65	21,3	55	18,0	59	19,3	1 568	32 412	210	62	20	001
10	16,9	15	25,4	6	10,2	288	6 243	44	12	3	002
142	27,2	100	19,1	57	10,9	2 548	50 623	408	75	18	003
24	24,0	16	16,0	11	11,0	480	9 353	65	26	5	004
976	26,7	676	18,5	569	15,6	18 066	348 624	3 516	113	16	005
28	35,4	15	19,0	14	17,7	423	9 130	54	15	8	007
81	29,9	49	18,1	43	15,9	1 374	27 156	213	27	16	008
307	27,2	194	17,2	197	17,4	5 758	119 018	931	128	48	009
13	24,5	10	18,9	5	9,4	251	5 515	31	12	6	010
64	28,7	34	15,2	36	16,1	1 112	22 282	160	38	9	011
152	30,2	81	16,1	87	17,3	2 548	52 078	385	101	9	012

SCHL. NR.	GEMEINDE	NOCH MIT ...							
		1		2		3		4	
		ANZAHL	% V. SP. 47	ANZAHL	% V. SP. 47	ANZAHL	% V. SP. 47	ANZAHL	% V. SP. 47
		56	57	58	59	60	61	62	63
013	BELDORF	1	0,9	5	4,3	12	10,3	25	21,6
014	BENDORF	-	-	1	0,7	23	15,2	24	15,9
015	BERINGSTEDT	-	-	3	1,2	22	8,7	58	22,8
016	BISSEE	-	-	3	5,3	4	7,0	19	33,3
017	BISTENSEE	1	1,2	1	1,2	8	9,4	22	25,9
018	BLUMENTHAL	-	-	7	2,8	37	14,9	60	24,2
019	BOEHNHUSEN	-	-	2	1,7	20	17,2	35	30,2
021	BOKEL	-	-	5	2,3	26	12,1	46	21,5
022	BORDESHOLM	22	0,8	102	3,8	421	15,5	781	28,8
023	BORGSDORF-SEEDORF	2	1,9	7	6,6	19	17,9	26	24,5
024	BORGSTEDT	1	0,2	8	2,0	56	13,8	98	24,1
025	BORNHOLT	-	-	2	3,1	9	14,1	17	26,6
026	BOVENAU	-	-	4	1,3	40	13,2	75	24,8
027	BRAMMER	-	-	2	1,7	16	13,7	28	23,9
028	BREDENBEK	1	0,3	9	2,5	52	14,6	76	21,4
029	BREIHOLZ	-	-	12	2,9	51	12,4	121	29,4
030	BREKENDORF	-	-	10	3,6	44	15,7	58	20,7
031	BRINJAE	-	-	-	-	2	3,9	15	29,4
032	BROEDERSBY	-	-	11	5,2	29	13,7	42	19,8
033	BRUEGGE	1	0,3	7	2,4	38	13,1	73	25,1
034	BUEDELSORF	20	0,5	115	2,6	1 085	24,5	1 424	32,2
035	BUENSORF	1	0,6	6	3,3	31	17,1	42	23,2
036	CHRISTIANS HOLM	-	-	1	1,1	17	18,5	25	27,2
037	DAENISCHENHAGEN	4	0,4	21	2,1	133	13,6	232	23,7
038	DAETGEN	-	-	4	2,6	16	10,6	43	28,5
039	DAMENDORF	-	-	2	1,5	21	15,7	43	32,1
040	DAMP	26	4,4	92	15,7	123	21,0	156	26,6
042	DOERPHOF	-	-	4	1,6	68	27,2	65	26,0
043	ECKERHOFERDE .STADT	182	1,9	434	4,4	2 278	23,4	3 414	35,0
044	EHNDORF	1	0,6	2	1,2	30	18,3	40	24,4
045	EISENDORF	-	-	1	1,7	11	18,3	14	23,3
046	ELLERDORF	-	-	1	0,8	11	8,6	32	25,0
047	ELSDORF-WESTERMUEHLEN	1	0,2	11	2,6	58	13,5	105	24,5
048	EMBUEHREN	-	-	-	-	6	7,5	20	25,0
049	EMKENDORF	4	0,8	10	2,1	67	13,9	108	22,4
050	FELDE	3	0,5	17	2,9	73	12,4	130	22,1
051	FELM	-	-	5	1,4	51	14,8	65	18,8
052	FLECKEBY	3	0,5	19	3,4	65	11,6	108	19,3
053	FLINTBEK	9	0,4	75	2,9	368	14,4	625	24,4
054	FOCKBEK	7	0,4	41	2,1	235	12,3	491	25,7
055	FRIEDRICHSGRABEN	-	-	1	6,3	1	6,3	6	37,5
056	FRIEDRICHSHOLM	-	-	1	0,8	7	5,6	28	22,2
057	GAMMELBY	-	-	3	1,9	19	12,1	28	17,8
058	GETTORF	11	0,5	70	3,4	337	16,5	447	21,9
059	GNUTZ	1	0,3	6	1,7	34	9,8	97	27,9
061	GOKELS	-	-	3	1,4	18	8,6	55	26,2
062	GRAUEL	1	1,2	2	2,4	14	17,1	22	26,8
063	GREYENKRUG	4	4,4	2	2,2	21	23,1	18	19,8
064	GROSS BUCHWALD	-	-	1	0,9	15	14,0	21	19,6
065	GROSS VOLLSTEDT	1	0,4	6	2,4	30	12,2	74	30,1
066	GROSS WITTENSEE	3	0,8	8	2,2	54	14,8	93	25,4
067	GUEBY	-	-	1	0,6	17	10,7	37	23,3
068	HAALE	-	-	4	2,4	20	11,8	43	25,3
069	HABY	1	0,8	2	1,5	11	8,5	31	23,8
070	HAMDORF	-	-	3	0,8	64	16,1	101	25,4
071	HAMMEDDEL	-	-	3	2,4	14	11,1	35	27,8
072	HANERAU-HADEMARSCHEN	4	0,3	43	3,5	199	16,2	268	21,9
073	HASSMOOR	1	1,2	1	1,2	8	9,9	24	29,6
074	HEINKENBORSTEL	-	-	-	-	3	5,1	17	28,8
075	HOERSTEN	-	-	1	5,3	3	15,8	5	26,3
076	HOFFELD	-	-	1	1,9	2	3,8	13	25,0
077	HOMENWESTEDT	12	0,6	107	5,7	346	18,4	581	30,9
078	HOHN	5	0,7	6	0,9	110	16,3	164	24,4
080	HOLTSEE	1	0,3	7	1,8	48	12,6	90	23,7
081	HOLZBUNGE	2	1,8	6	5,3	12	10,5	28	24,6
082	HOLZDORF	3	0,9	2	0,6	61	18,9	84	26,0
083	HUETTEN	-	-	-	-	6	10,3	16	27,6
084	HUMMELFELD	-	-	2	2,4	14	16,7	15	17,9
085	JAHRSDORF	-	-	1	1,2	8	9,8	25	30,5
086	JEVENSTEDT	2	0,2	31	3,3	103	10,8	238	25,0
087	KARBY	1	0,4	8	3,4	32	13,6	50	21,3
088	KLEIN WITTENSEE	-	-	1	1,9	7	13,5	10	19,2
089	KOENIGSHUEGEL	-	-	-	-	10	20,8	21	42,8
090	KOSEL	2	0,5	20	4,5	63	14,2	94	21,2
091	KROGASPE	-	-	2	1,4	10	6,8	35	24,0
092	KRONSHAGEN	97	1,8	257	4,7	962	17,6	1 766	32,4
093	KRUMMWISCH	-	-	7	3,5	31	15,5	51	25,5
094	LANGWEDEL	2	0,4	22	4,9	67	15,0	101	22,5

4) OHNE FREIZEITWOHNUNGEN UND OHNE WOHNUNGEN IN GEBAEUDEN MIT VOLLSTAENDIGER WOHNHEIMNUTZUNG.- 6) ALLE RAEUME MIT 6 QM ODER MEHR
SOWIE ALLE KUECHEN.- 7) BEI WOHNUNGEN MIT 10 UND MEHR RAEUMEN WERDEN JEWEILS 10 RAEUME ZUGRUNDE GELEGT.

GEBÄUDE- UND WOHNUNGSZÄHLUNG

WOHNUNGEN 4)												
RAEUMEN 6)						RAEUME 7) INSGESAMT	WOHNFLAECHE QM INSGESAMT	AUSGESTATTET		OHNE BAD, MIT WC IN DER WOHNUNG	SCHL. NR.	
5		6		7 UND MEHR				MIT BAD UND WC				
ANZAHL	% V. SP. 47	ANZAHL	% V. SP. 47	ANZAHL	% V. SP. 47			MIT	OHNE			
												SAMMELHEIZUNG
64	65	66	67	68	69	70	71	72	73	74		
30	25,9	22	19,0	21	18,1	593	12 822	81	20	6	013	
52	34,4	28	18,5	23	15,2	777	16 428	98	29	12	014	
71	28,0	47	18,5	53	20,9	1 361	27 360	177	49	14	015	
9	15,8	6	10,5	16	28,1	298	6 294	49	5	1	016	
21	24,7	14	16,5	18	21,2	447	9 551	72	7	2	017	
75	30,2	42	16,9	27	10,9	1 203	24 781	202	26	7	018	
35	30,2	15	12,9	9	7,8	540	10 706	79	26	5	019	
73	34,1	29	13,6	35	16,4	1 081	22 289	154	46	5	021	
741	27,3	330	12,2	316	11,6	12 714	242 772	2 236	322	102	022	
26	24,5	9	8,5	17	16,0	485	10 389	81	15	6	023	
103	25,4	68	16,7	72	17,7	2 046	40 477	341	37	10	024	
18	28,1	8	12,5	10	15,6	313	7 369	45	15	-	025	
89	29,5	48	15,9	46	15,2	1 520	31 997	194	83	5	026	
36	30,8	16	13,7	19	16,2	588	12 884	91	19	1	027	
96	27,0	70	19,7	51	14,4	1 766	35 572	270	56	12	028	
108	26,3	66	16,1	53	12,9	2 001	41 619	300	83	15	029	
89	31,8	41	14,6	38	13,6	1 370	27 942	195	48	16	030	
18	35,3	9	17,6	7	13,7	267	5 664	32	11	1	031	
49	23,1	32	15,1	49	23,1	1 111	22 275	128	71	8	032	
62	21,3	56	19,2	54	18,6	1 481	29 110	204	56	23	033	
892	20,1	503	11,4	388	8,8	19 604	358 310	3 878	374	116	034	
46	25,4	24	13,3	31	17,1	884	17 724	122	47	5	035	
19	20,7	18	19,6	12	13,0	454	9 618	68	22	-	036	
265	27,1	174	17,8	149	15,2	4 888	97 900	863	67	34	037	
35	23,2	32	21,2	21	13,9	761	15 917	123	18	6	038	
35	26,1	16	11,9	17	12,7	647	12 334	84	34	6	039	
92	15,7	41	7,0	57	9,7	2 359	45 999	454	108	13	040	
49	19,6	26	10,4	38	15,2	1 194	22 566	189	42	8	042	
1 914	19,6	886	9,1	647	6,6	41 421	748 495	8 546	795	251	043	
36	22,0	33	20,1	22	13,4	798	17 251	125	28	5	044	
16	26,7	9	15,0	9	15,0	290	6 327	41	10	2	045	
36	28,1	23	18,0	25	19,5	672	13 824	94	28	3	046	
122	28,4	58	13,5	74	17,2	2 160	46 955	335	66	17	047	
20	25,0	15	18,8	19	23,8	434	9 350	45	19	7	048	
129	26,7	84	17,4	81	16,8	2 416	49 124	363	87	16	049	
165	28,1	103	17,5	97	16,5	2 957	60 162	420	103	26	050	
102	29,6	66	19,1	56	16,2	1 751	35 176	264	64	9	051	
163	29,2	101	18,1	100	17,9	2 868	56 707	436	79	23	052	
848	33,1	355	13,9	281	11,0	12 280	233 896	1 884	574	68	053	
489	25,6	371	19,4	274	14,4	9 531	189 805	1 643	134	73	054	
2	12,5	3	18,8	3	18,8	82	1 774	14	1	-	055	
47	37,3	17	13,5	26	20,6	676	14 601	105	10	4	056	
46	29,3	30	19,1	31	19,7	822	16 811	116	34	4	057	
539	26,5	359	17,6	274	13,5	9 905	195 410	1 630	290	67	058	
100	28,7	66	19,0	44	12,6	1 744	35 465	279	48	15	059	
70	33,3	30	14,3	34	16,2	1 081	22 232	140	39	21	061	
19	23,2	14	17,1	10	12,2	387	7 882	60	15	3	062	
29	31,9	11	12,1	6	6,6	404	8 092	66	17	4	063	
33	30,8	20	18,7	17	15,9	549	12 683	83	16	5	064	
70	28,5	31	12,6	34	13,8	1 195	24 553	195	39	5	065	
78	21,3	53	14,5	77	21,0	1 847	36 692	303	42	9	066	
42	26,4	32	20,1	30	18,9	842	16 767	118	26	5	067	
46	27,1	28	16,5	29	17,1	866	17 660	105	49	7	068	
36	27,7	30	23,1	19	14,6	662	14 084	112	11	5	069	
104	26,1	56	14,1	70	17,6	2 001	42 797	302	66	23	070	
30	23,8	20	15,9	24	19,0	652	13 543	93	24	2	071	
310	25,3	205	16,7	196	16,0	6 072	122 655	956	140	92	072	
17	21,0	14	17,3	16	19,8	420	8 991	57	18	4	073	
13	22,0	15	25,4	11	18,6	320	6 730	39	12	3	074	
4	21,1	3	15,8	3	15,8	93	2 032	15	4	-	075	
11	21,2	17	32,7	8	15,4	283	6 247	27	21	2	076	
393	20,9	234	12,4	207	11,0	8 595	166 099	1 596	174	74	077	
171	25,4	109	16,2	108	16,0	3 325	68 232	568	61	22	078	
95	25,0	67	17,6	72	18,9	1 962	41 714	331	31	8	080	
22	19,3	25	21,9	19	16,7	563	12 168	90	6	5	081	
86	26,6	41	12,7	46	14,2	1 565	31 524	232	67	17	082	
15	25,9	9	15,5	12	20,7	315	7 291	46	9	-	083	
18	21,4	17	20,2	18	21,4	449	10 393	56	21	3	084	
22	26,8	16	19,5	10	12,2	414	9 105	48	28	1	085	
260	27,3	177	18,6	140	14,7	4 756	95 304	752	128	44	086	
63	26,8	37	15,7	44	18,7	1 199	24 440	171	49	11	087	
15	28,8	10	19,2	9	17,3	274	6 149	41	9	1	088	
6	12,5	7	14,6	4	8,3	215	4 738	24	21	2	089	
109	24,6	75	16,9	80	18,1	2 229	45 769	298	112	12	090	
50	34,2	22	15,1	27	18,5	767	15 894	119	18	4	091	
1 269	23,3	634	11,6	466	8,5	24 221	449 824	4 918	347	94	092	
52	26,0	33	16,5	26	13,0	971	21 295	146	40	3	093	
122	27,2	72	16,1	62	13,8	2 166	43 410	315	99	21	094	

SCHL. NR.	GEMEINDE	NOCH MIT ...							
		1		2		3		4	
		ANZAHL	% V. SP. 47	ANZAHL	% V. SP. 47	ANZAHL	% V. SP. 47	ANZAHL	% V. SP. 47
		56	57	58	59	60	61	62	63
096	LINDAU	1	0,2	10	2,5	48	11,8	85	20,8
097	LOHE-FOEHRDEN	-	-	4	2,7	9	6,0	40	26,8
098	LOOP	-	-	5	-	3	4,4	23	33,8
099	LUOSE	2	0,8	5	2,0	36	14,6	57	23,1
100	LUETJENNESTEDT	-	-	7	3,5	26	13,1	57	28,6
101	LUHNSTEDT	-	-	1	0,8	14	10,9	26	20,3
102	GOOSEFELD	2	1,0	2	1,0	31	15,7	44	22,2
103	HEEZEN	-	-	3	2,6	20	17,4	25	21,7
104	MELSDORF	1	0,2	17	3,6	37	7,9	103	22,1
105	MIELKENDORF	2	0,5	17	4,5	45	11,9	81	21,4
106	MOEREL	-	-	-	-	6	9,7	13	21,0
107	MOLFSEE	12	0,6	66	3,2	107	15,1	387	19,0
108	MUEHBROOK	-	-	5	3,0	14	8,5	46	26,8
109	NEGENHARRIE	-	-	4	3,5	7	6,2	37	32,7
110	NEUDORF-BORNSTEIN	-	-	3	1,0	39	12,9	71	23,5
111	NEU DUVENSTEDT	-	-	-	-	3	6,8	13	29,5
112	NEUWITTENBEK	-	-	11	2,7	51	12,5	82	20,0
113	NIENBORSTEL	-	-	5	2,6	27	14,2	44	23,2
115	NINDORF	-	-	4	2,0	21	10,2	52	26,3
116	NOER	-	-	4	1,5	35	13,0	57	21,2
117	NORTORF, STADT	42	1,5	129	4,6	658	23,6	789	28,3
118	NUEBBEL	2	0,4	8	1,7	51	11,1	108	23,6
119	OLDENBUETTEL	-	-	-	-	11	11,7	28	29,8
120	OLDENHUEJTEN	-	-	2	4,8	6	14,3	7	16,7
121	OSDORF	3	0,5	24	3,7	84	12,9	133	20,5
122	OSTENFELD (REDSBURG)	-	-	5	3,2	10	6,3	44	27,8
123	OSTERBY	-	-	8	2,8	35	12,5	61	21,7
124	OSTERROENFELD	4	0,3	26	2,1	158	12,8	316	25,7
125	OSTERSTEDT	-	-	5	2,5	29	14,7	51	25,9
126	OTTENDORF	7	2,5	14	5,0	29	10,4	49	17,6
127	OWSCHLAG	3	0,3	16	1,6	135	13,6	229	23,1
128	PADENSTEDT	1	0,4	2	0,7	22	7,9	65	23,2
129	PRINZENMOOR	-	-	-	-	6	11,1	9	16,7
130	QUARNBEK	3	0,5	17	2,9	74	12,4	135	22,7
131	RADE B. HOHENWESTEDT	-	-	1	4,2	3	12,5	5	20,8
132	RADE B. REDSBURG	-	-	2	2,4	5	5,9	25	29,4
133	REESDORF	-	-	1	2,6	7	17,9	13	33,3
134	REMMELS	-	-	2	1,4	13	8,8	31	20,9
135	REDSBURG, STADT	185	1,3	939	6,5	3 623	25,0	5 308	36,6
136	RICKERT	-	-	1	0,3	23	7,4	71	22,8
137	RIESEBY	2	0,3	34	4,6	101	13,7	192	26,0
138	RODENBEK	2	1,1	1	0,6	27	15,4	39	22,3
139	RUMOHR	1	0,4	6	2,3	27	10,5	68	26,6
140	SCHACHT-AUDORF	26	1,6	77	4,6	317	19,0	450	27,0
141	SCHIERENSEE	-	-	5	3,6	20	14,4	39	28,1
142	SCHINKEL	4	1,3	7	2,2	46	14,4	68	21,3
143	SCHMALSTEDE	-	-	-	-	9	11,8	19	25,0
144	SCHOENBEK	1	1,5	1	1,5	5	7,4	18	26,5
145	SCHOENHORST	-	-	1	0,9	11	9,6	31	27,2
146	SCHUELLODRF	-	-	4	2,2	23	12,4	53	28,6
147	SCHUEL P. B. NORTORF	4	1,8	3	1,4	20	9,2	43	19,8
148	SCHUEL P. B. REDSBURG	-	-	2	0,7	25	8,2	65	21,2
150	SCHWEDENECK	6	0,7	52	5,7	136	14,8	206	22,5
151	SEEFELD	-	-	3	2,7	14	12,4	23	20,4
152	SEHESTEDT	1	0,4	9	3,6	46	18,6	59	23,9
153	SOEREN	-	-	-	-	4	8,5	10	21,3
154	SOPHIENHAMM	-	-	1	0,9	16	14,7	29	26,6
155	STAFSTEDT	1	0,8	2	1,5	11	8,5	32	24,6
156	STEENFELD	-	-	3	2,5	18	14,9	20	16,5
157	STRANDE	5	0,8	24	3,6	98	14,8	120	18,2
158	TACKESDORF	-	-	-	-	1	3,8	4	15,4
159	TAPPENDORF	-	-	1	1,0	13	13,4	21	21,6
160	TECHELSDORF	-	-	-	-	7	11,7	20	33,3
161	THADEN	-	-	4	4,3	8	8,6	19	20,4
162	THUMBY	-	-	8	4,0	38	19,1	63	31,7
163	TIMMASPE	-	-	3	1,0	34	11,6	65	22,2
164	TODENBUETTEL	2	0,6	1	0,3	44	12,4	94	26,5
165	TUETTENDORF	1	0,3	6	2,0	30	10,2	69	23,5
166	WAABS	4	0,9	17	3,9	78	17,8	92	21,0
167	WAPELFELD	-	-	4	4,9	7	8,6	24	29,6
168	WARDER	1	0,7	7	1,1	20	13,9	32	22,2
169	WASBEK	-	-	7	1,1	83	13,0	171	26,7
170	WATTENBEK	9	1,1	28	3,5	110	13,7	222	27,6
171	WESTENSEE	7	1,2	14	2,4	92	16,0	156	27,1
172	WESTERROENFELD	6	0,4	46	3,0	261	17,3	390	25,8
173	WINDEBY	7	2,0	5	1,4	39	11,0	85	24,0
174	WINNEMARK	-	-	5	2,9	23	13,5	41	24,1
KREIS 058		866	0,9	3 691	3,8	16 966	17,5	27 217	28,0

4) OHNE FREIZEITWOHNUNGEN UND OHNE WOHNUNGEN IN GEBAEUDEN MIT VOLLSTAENDIGER WOHNHEIMNUTZUNG. - 6) ALLE RAEUME MIT 6 QM ODER MEHR
SOWIE ALLE KUECHEN. - 7) BEI WOHNUNGEN MIT 10 UND MEHR RAEUMEN WERDEN JEWELS 10 RAEUME ZUGRUNDE GELEGT.

GEBÄUDE- UND WOHNUNGSZÄHLUNG

WOHNUNGEN 4)

RAEUMEN 6)

RAEUEN 6)						RAEU 7) INSGESAMT	WOHNFLAECHE QM INSGESAMT	AUSGESTATTET		OHNE BAD, MIT WC IN DER WOHNUNG	SCHL. NR.
5		6		7 UND MEHR				MIT BAD UND WC			
ANZAHL	% V. SP. 47	ANZAHL	% V. SP. 47	ANZAHL	% V. SP. 47			MIT	OHNE		
								SAMMELHEIZUNG			
64	65	66	67	68	69	70	71	72	73	74	
132	32,4	59	14,5	73	17,9	2 110	42 321	290	84	18	096
52	34,9	30	20,1	14	9,4	742	15 973	115	29	1	097
16	23,5	12	17,6	14	20,6	358	6 940	44	17	2	098
69	27,9	39	15,8	39	15,8	1 225	25 385	168	56	13	099
48	24,1	29	14,6	32	16,1	996	20 072	125	48	11	100
37	28,9	21	16,4	29	22,7	679	14 002	90	21	8	101
50	25,3	34	17,2	35	17,7	1 003	21 295	155	28	11	102
32	27,8	19	16,5	16	13,9	567	11 361	77	30	4	103
133	28,5	86	18,5	89	19,1	2 418	49 927	406	36	14	104
119	31,4	60	15,8	55	14,5	1 877	36 704	312	43	16	105
22	35,5	11	17,7	10	16,1	321	6 615	53	2	3	106
521	25,6	355	17,4	387	19,0	10 392	219 332	1 894	71	34	107
45	27,4	25	15,2	31	18,9	838	18 194	134	23	3	108
22	19,5	20	17,7	23	20,4	588	12 947	85	22	4	109
83	27,5	52	17,2	54	17,9	1 553	31 170	234	45	11	110
14	31,8	8	18,2	6	13,6	230	4 991	29	9	1	111
105	25,7	64	15,6	96	23,5	2 170	45 071	347	42	9	112
60	31,6	28	14,7	26	13,7	936	20 105	124	44	12	113
49	24,7	41	20,7	31	15,7	1 018	21 036	140	38	14	115
81	30,1	45	16,7	47	17,5	1 387	28 206	195	51	8	116
555	19,9	340	12,2	277	9,9	12 379	235 411	2 422	223	69	117
129	28,2	87	19,0	73	15,9	2 319	48 283	392	45	8	118
20	21,3	19	20,2	16	17,0	487	10 347	62	29	1	119
8	19,0	8	19,0	11	26,2	219	4 492	31	7	2	120
190	29,2	109	16,8	107	16,5	3 263	66 810	512	107	17	121
39	24,7	35	22,2	25	15,8	822	16 146	131	17	6	122
82	29,2	40	14,2	55	19,6	1 443	29 637	243	27	3	123
339	27,6	235	19,1	152	12,4	6 049	117 532	1 032	131	37	124
58	29,4	24	12,2	30	15,2	970	20 563	113	68	13	125
71	25,5	60	21,6	48	17,3	1 399	28 965	244	26	4	126
271	27,3	175	17,6	163	16,4	4 995	101 491	816	95	40	127
95	33,9	49	17,5	46	16,4	1 459	28 419	195	48	21	128
19	35,2	8	14,8	12	22,2	287	5 804	42	5	2	129
170	28,6	93	15,6	103	17,3	2 993	59 395	460	79	25	130
6	25,0	5	20,8	4	16,7	120	2 305	19	1	3	131
24	28,2	13	15,3	16	18,8	450	9 602	71	11	2	132
8	20,5	4	10,3	6	15,4	190	3 819	27	8	1	133
41	27,7	32	21,6	29	19,6	786	16 327	121	21	3	134
2 709	18,7	1 023	7,1	699	4,8	59 135	1 061 988	12 601	1 502	266	135
76	24,4	82	26,4	58	18,6	1 674	33 475	287	17	7	136
206	27,9	102	13,8	101	13,7	3 566	70 965	549	118	19	137
43	24,6	41	23,4	22	12,6	873	18 906	143	21	7	138
58	22,7	47	18,4	49	19,1	1 315	26 867	204	32	13	139
391	23,5	244	14,7	160	9,6	7 579	143 669	1 360	235	56	140
21	15,1	20	14,4	34	24,5	721	15 566	106	18	5	141
72	22,6	58	18,2	64	20,1	1 635	32 568	243	46	12	142
20	26,3	15	19,7	13	17,1	393	8 021	56	16	2	143
21	30,9	14	20,6	8	11,8	344	7 632	50	9	5	144
37	32,5	12	10,5	22	19,3	593	12 357	85	24	1	145
50	27,0	31	16,8	24	13,0	910	18 148	155	22	5	146
63	29,0	47	21,7	37	17,1	1 119	22 665	184	23	4	147
94	30,7	53	17,3	67	21,9	1 634	34 531	255	39	7	148
203	22,1	159	17,3	155	16,9	4 532	91 617	630	236	32	150
38	33,6	16	14,2	19	16,8	567	11 472	72	27	8	151
69	27,9	32	13,0	31	12,6	1 168	21 694	151	69	19	152
12	25,5	11	23,4	10	21,3	252	5 420	37	8	1	153
31	28,4	17	15,6	15	13,8	538	11 982	80	23	3	154
40	30,8	27	20,8	17	13,1	670	13 853	97	17	7	155
41	33,9	16	13,2	23	19,0	623	13 261	74	34	6	156
171	25,9	123	18,6	119	18,0	3 356	71 412	537	79	13	157
8	30,8	5	19,2	8	30,8	152	3 502	18	4	2	158
23	23,7	17	17,5	22	22,7	508	10 786	72	18	4	159
16	26,7	9	15,0	8	13,3	299	6 115	39	14	3	160
24	25,8	17	18,3	21	22,6	499	10 411	65	15	5	161
29	14,6	27	13,6	34	17,1	961	19 608	136	57	5	162
91	31,1	57	19,5	43	14,7	1 495	30 296	236	41	11	163
93	26,2	63	17,7	58	16,3	1 813	35 511	259	78	11	164
83	28,3	57	19,5	47	16,0	1 511	32 006	222	46	10	165
104	23,7	67	15,3	77	17,5	2 179	44 459	298	109	13	166
21	25,9	10	12,3	15	18,5	412	8 825	56	17	6	167
44	30,6	18	12,5	22	15,3	713	15 227	104	34	3	168
189	29,5	105	16,4	85	13,3	3 164	64 052	506	67	27	169
221	27,5	122	15,2	91	11,3	3 818	73 679	700	67	24	170
158	27,5	84	14,6	64	11,1	2 738	55 518	401	113	35	171
393	26,0	226	14,9	190	12,6	7 219	141 730	1 292	146	45	172
106	29,9	51	14,4	61	17,2	1 785	35 879	264	63	9	173
53	31,2	22	12,9	26	15,3	854	17 875	125	32	9	174
23 487	24,2	13 299	13,7	11 627	12,0	454 991	8 859 768	80 288	11 698	2 873	58

SCHL. NR.	GEMEINDE	NOCH							
		MIT ...							
		1		2		3		4	
		ANZAHL	% V. SP. 47	ANZAHL	% V. SP. 47	ANZAHL	% V. SP. 47	ANZAHL	% V. SP. 47
		56	57	58	59	60	61	62	63

59 SCHLESWIG-FLENSBURG

001	ALT BENNEBEK	-	-	1	1,1	14	14,9	16	17,0
002	ARNIS, STADT	8	4,3	11	5,9	37	19,9	51	27,4
005	BERGENMUSEN	1	0,4	3	1,1	36	13,4	74	27,5
006	BOEEL	2	0,8	2	0,8	39	16,4	82	34,5
008	BOEKLUND	1	0,2	12	2,6	66	14,3	104	22,5
009	BOERM	1	0,4	6	2,5	30	12,5	47	19,6
010	BOLLINGSTEDT	1	0,2	12	2,6	69	15,1	95	20,8
011	BOREN	1	0,4	10	3,5	33	11,6	82	28,8
012	BORGHEDEL	3	1,5	13	6,6	31	15,7	56	28,3
014	BREBEL	-	-	5	4,5	22	19,8	26	23,4
016	BROEDERSBY	1	0,5	9	4,5	31	15,6	47	23,6
018	BUSDORF	1	0,2	11	1,8	96	15,9	140	23,2
019	DANNEWERK	-	-	9	2,5	50	13,9	81	22,6
020	DOERPSTEDT	-	-	3	1,6	20	10,4	46	24,0
021	DOLLROTTFELD	-	-	2	2,1	22	22,9	26	27,1
022	EKENIS	-	-	2	2,0	20	19,6	20	19,6
023	ELLINGSTEDT	1	0,4	3	1,1	31	11,8	70	26,6
024	ERFDE	3	0,4	7	1,0	109	16,3	152	22,7
026	FAHRDORF	1	0,2	9	1,4	57	8,8	125	19,3
032	GELTORF	-	-	2	2,0	10	10,1	19	19,2
033	GOLTOFT	-	-	-	-	2	3,0	20	30,3
034	GROEDERSBY	-	-	6	6,5	17	18,3	18	19,4
035	GROSS RHEIDE	1	0,4	3	1,2	41	15,8	53	20,4
037	HAVETOFT	1	0,4	9	3,3	41	15,2	69	25,6
038	HAVETOFTLOIT	-	-	8	2,7	49	16,4	86	28,9
039	HOLLINGSTEDT	1	0,3	4	1,3	42	14,1	76	25,6
041	HUESBY	-	-	2	1,0	21	10,3	42	20,7
042	IDSTEDT	-	-	6	2,0	34	11,6	64	21,8
043	JAGEL	2	0,7	5	1,8	39	14,3	37	13,6
044	JUEBEK	1	0,2	9	1,4	92	13,8	145	21,8
045	KAPPELN, STADT	51	1,3	196	5,1	684	18,0	1 123	29,5
047	KIESBY	-	-	-	-	5	6,5	25	32,5
049	KLAPPHOLZ	2	1,5	3	2,3	17	12,8	37	27,8
050	KLEIN BENNEBEK	1	0,5	2	1,0	30	15,7	44	23,0
051	KLEIN RHEIDE	-	-	-	-	11	11,3	25	25,8
053	KROPP	13	0,9	24	1,6	173	11,4	363	23,9
055	LOIT	-	-	-	-	13	14,4	28	31,1
056	LOTTORF	-	-	-	-	11	15,3	15	20,8
057	LUERSCHAU	2	0,6	13	4,2	36	11,5	70	22,4
058	MEGGERDORF	1	0,4	2	0,9	24	10,5	63	27,6
060	MOHRKIRCH	-	-	10	2,7	61	16,4	96	25,7
062	NEUBEREND	2	0,6	8	2,4	30	8,9	57	16,9
063	NORDERBRARUP	1	0,6	5	2,8	35	19,9	50	28,4
064	NORDESTAPEL	4	1,3	7	2,4	50	16,8	72	24,2
065	NOTTFELD	-	-	1	2,2	11	23,9	9	19,6
067	OERSBERG	-	-	7	6,9	18	17,6	18	17,6
068	RABENKIRCHEN-FAULUECK	-	-	5	2,0	32	13,0	63	25,5
069	RUEDE	-	-	3	2,6	13	11,4	32	28,1
070	RUEGGE	-	-	3	3,7	18	22,0	24	29,3
071	SATRUP	2	0,2	44	3,7	181	15,4	345	29,3
072	SAUSTRUP	-	-	-	-	17	23,3	15	20,5
073	SCHAALBY	1	0,2	9	1,9	50	10,7	86	18,3
074	SCHEGGEROTT	-	-	5	3,8	22	16,9	26	20,0
075	SCHLESWIG, STADT	462	3,8	552	4,5	2 803	23,0	3 874	31,8
076	SCHNARUP-THUMBY	-	-	3	1,5	28	14,0	48	24,0
077	SCHUBY	5	0,7	19	2,5	95	12,5	147	19,3
078	SELK	2	0,7	2	0,7	31	11,5	43	15,9
079	SILBERSTEDT	1	0,2	12	2,1	67	11,8	142	25,0
080	STEINFELD	1	0,4	4	1,8	27	11,9	72	31,7
081	STOLK	-	-	7	2,5	49	17,3	68	24,0
082	STRUXDORF	1	0,4	7	2,9	37	15,3	71	29,3
083	SUEDERBRARUP	19	1,4	48	3,4	277	19,9	389	27,9
084	SUEDERFAHRENSTEDT	-	-	10	6,7	30	20,0	42	28,0
085	SUEDERSTAPEL	-	-	6	1,6	48	12,5	137	35,7
086	TAARSTEDT	1	0,4	6	2,1	33	11,7	81	28,8
087	TETENMUSEN	-	-	3	1,1	43	15,2	58	20,6
088	TIELEN	1	1,0	5	4,9	7	6,9	28	27,5
090	TOLK	-	-	10	3,1	42	12,9	83	25,5
092	TREIA	-	-	9	2,0	61	13,3	105	22,9
093	UELSBY	-	-	2	1,4	24	16,4	41	28,1
094	ULSNIS	1	0,4	10	3,9	36	14,1	65	25,5
095	WAGERSROTT	-	-	2	2,2	16	17,4	26	28,3
096	WOHLDE	-	-	4	2,2	30	16,1	52	28,0
097	TWEDT	1	0,6	2	1,3	18	11,3	34	21,4
098	NUEBEL	-	-	3	0,8	52	13,3	89	22,8

4) OHNE FREIZEITWOHNUNGEN UND OHNE WOHNUNGEN IN GEBAEUDEN MIT VOLLSTAENDIGER WOHNHEIMNUTZUNG.- 6) ALLE RAEUME MIT 6 QM ODER MEHR
SOWIE ALLE KUECHEN.- 7) BEI WOHNUNGEN MIT 10 UND MEHR RAEUMEN WERDEN JEWEILS 10 RAEUME ZUGRUNDE GELEGT.

GEBÄUDE- UND WOHNUNGSZÄHLUNG

WOHNUNGEN 4)												
RAEUMEN 6)						RAEUME 7) INSGESAMT	WOHNFLAECHE QM INSGESAMT	AUSGESTATTET		OHNE BAD, MIT WC IN DER WOHNUNG	SCHL. NR.	
5		6		7 UND MEHR				MIT BAD UND WC				
ANZAHL	% V. SP. 47	ANZAHL	% V. SP. 47	ANZAHL	% V. SP. 47			MIT	OHNE			
												SAMMELHEIZUNG
64	65	66	67	68	69	70	71	72	73	74		
29	30,9	13	13,8	21	22,3	497	10 280	78	13	3	59	
35	18,8	26	14,0	18	9,7	808	15 721	145	28	10	001	
62	23,0	56	20,8	37	13,8	1 353	27 809	194	54	8	002	
44	18,5	35	14,7	34	14,3	1 152	22 850	136	70	17	005	
120	26,0	79	17,1	80	17,3	2 336	46 323	377	50	24	006	
57	23,8	45	18,8	54	22,5	1 270	26 159	194	33	9	008	
124	27,2	82	18,0	73	16,0	2 282	48 663	329	109	9	009	
52	18,2	40	14,0	67	23,5	1 492	32 718	193	70	15	010	
49	24,7	17	8,6	29	14,6	922	19 051	118	53	16	011	
30	27,0	10	9,0	18	16,2	531	10 880	66	24	10	012	
51	25,6	28	14,1	32	16,1	981	20 073	120	58	8	014	
172	28,5	99	16,4	84	13,9	2 952	58 046	518	67	11	016	
100	27,9	62	17,3	57	15,9	1 798	36 618	296	44	15	018	
58	30,2	32	16,7	33	17,2	989	20 892	153	32	7	019	
26	27,1	9	9,4	11	11,5	443	8 758	65	14	4	020	
35	34,3	14	13,7	11	10,8	491	11 012	62	29	5	021	
70	26,6	35	13,3	53	20,2	1 354	28 502	170	63	15	022	
177	26,5	112	16,7	109	16,3	3 338	67 604	526	93	26	023	
176	27,2	148	22,8	132	20,4	3 497	73 845	573	46	17	024	
24	24,2	23	23,2	21	21,2	536	11 543	86	8	3	026	
13	19,7	17	25,8	14	21,2	368	6 896	49	10	2	032	
25	26,9	16	17,2	11	11,8	441	9 359	54	32	5	033	
88	33,8	37	14,2	37	14,2	1 293	26 542	216	38	5	034	
53	19,6	45	16,7	52	19,3	1 351	28 061	198	56	9	035	
69	23,2	43	14,4	43	14,4	1 457	30 558	206	58	16	037	
60	20,2	58	19,5	56	18,9	1 536	31 568	223	44	13	038	
58	28,6	43	21,2	37	18,2	1 077	22 012	164	31	4	039	
76	25,9	54	18,4	59	20,1	1 534	30 143	227	41	17	041	
84	30,9	57	21,0	48	17,6	1 404	28 529	208	46	12	042	
153	23,0	138	20,8	127	19,1	3 467	71 490	526	104	24	043	
918	24,1	461	12,1	373	9,8	17 258	322 512	3 211	435	97	044	
22	28,6	12	15,6	13	16,9	405	8 910	46	24	2	045	
32	24,1	21	15,8	21	15,8	661	13 407	91	33	5	047	
50	26,2	31	16,2	33	17,3	956	19 230	166	24	1	049	
26	26,8	16	16,5	19	19,6	513	10 476	76	19	1	050	
428	28,1	265	17,4	256	16,8	7 737	156 796	1 370	125	16	051	
16	17,8	10	11,1	23	25,6	473	9 987	61	25	3	053	
19	26,4	12	16,7	15	20,8	369	7 057	49	16	5	055	
79	25,3	53	17,0	59	18,9	1 596	32 927	252	48	7	056	
67	29,4	36	15,8	35	15,4	1 163	24 351	170	48	5	057	
92	24,7	59	15,8	55	14,7	1 845	35 769	251	102	11	058	
100	29,7	77	22,8	63	18,7	1 769	36 449	286	39	4	060	
32	18,2	30	17,0	23	13,1	830	16 312	109	47	15	062	
79	26,6	46	15,5	39	13,1	1 422	28 900	231	35	15	063	
11	23,9	7	15,2	7	15,2	222	4 635	29	11	4	064	
23	22,5	14	13,7	22	21,6	518	10 602	63	32	4	065	
71	28,7	35	14,2	41	16,6	1 255	26 727	187	45	6	067	
29	25,4	14	12,3	23	20,2	584	11 718	70	37	5	068	
16	19,5	9	11,0	12	14,6	394	8 439	52	23	5	069	
284	24,1	168	14,3	154	13,1	5 659	111 204	871	203	47	070	
8	11,0	13	17,8	20	27,4	397	8 150	50	20	2	071	
125	26,7	103	22,0	95	20,3	2 499	51 358	379	66	15	072	
40	30,8	18	13,8	19	14,6	641	13 115	72	45	6	073	
2 607	21,4	1 082	8,9	819	6,7	51 311	934 044	10 736	871	362	074	
45	22,5	35	17,5	41	20,5	1 045	21 647	127	48	11	075	
190	25,0	179	23,5	126	16,6	3 892	75 296	621	105	23	076	
64	23,7	58	21,5	70	25,9	1 480	32 217	222	31	11	077	
126	22,2	108	19,0	111	19,6	2 931	60 032	441	101	14	078	
54	23,8	31	13,7	38	16,7	1 150	22 629	149	59	14	079	
75	26,5	47	16,6	37	13,1	1 383	27 817	195	70	16	080	
54	22,3	31	12,8	41	16,9	1 188	24 353	159	68	5	081	
324	23,2	164	11,8	174	12,5	6 448	124 111	1 069	232	67	082	
30	20,0	13	8,7	25	16,7	701	14 095	116	19	10	083	
89	23,2	50	13,0	54	14,1	1 881	38 286	348	13	16	084	
69	24,6	37	13,2	54	19,2	1 428	29 456	181	68	10	085	
74	26,2	53	18,8	51	18,1	1 435	30 292	217	50	14	086	
23	22,5	25	24,5	13	12,7	509	10 252	67	30	5	087	
88	27,1	53	16,3	49	15,1	1 619	33 283	242	61	11	088	
103	22,5	85	18,6	95	20,7	2 377	49 531	384	55	10	089	
26	17,8	25	17,1	28	19,2	752	16 076	86	52	2	090	
46	18,0	40	15,7	57	22,4	1 328	27 364	166	73	9	091	
22	23,9	12	13,0	14	15,2	448	8 443	60	24	8	092	
40	21,5	35	18,8	25	13,4	907	18 545	145	23	10	093	
48	30,2	25	15,7	31	19,5	838	17 232	103	36	7	094	
115	29,4	73	18,7	59	15,1	1 993	41 888	318	51	9	095	

59

SCHL. NR.	GEMEINDE	NOCH							
		MIT ...							
		1		2		3		4	
		ANZAHL	% V. SP. 47	ANZAHL	% V. SP. 47	ANZAHL	% V. SP. 47	ANZAHL	% V. SP. 47
		56	57	58	59	60	61	62	63
101	TASTRUP	-	-	2	1,5	17	13,1	31	23,8
102	AMNEBY	-	-	3	3,9	7	9,2	23	30,3
103	AUSACKER	-	-	5	2,5	36	17,9	52	25,9
105	BOEXLUND	-	-	1	3,0	6	18,2	11	33,3
106	DOLLERUP	1	0,3	11	3,1	48	13,7	96	27,4
107	EGGEBEK	1	0,2	19	2,9	75	11,5	179	27,5
109	ESGRUS	-	-	9	2,6	55	15,8	82	23,5
112	GELTING	4	0,5	26	3,3	122	15,6	232	29,6
113	GLUECKSBURG(OSTSEE),ST	62	2,1	222	7,6	624	21,4	799	27,4
115	GROSSENWIEHE	2	0,3	17	2,2	115	15,1	158	20,7
116	GROSSOLT	3	0,5	16	2,7	95	16,2	138	23,5
118	GRUNDHOF	-	-	6	1,9	44	13,6	69	21,4
119	HANDEWITT	3	0,2	25	1,6	215	13,7	366	23,3
120	HARRISLEE	57	1,4	229	5,5	1 028	24,8	1 154	27,8
121	HASSELBERG	1	0,3	11	3,4	48	15,0	78	24,3
123	HOERUP	-	-	5	2,5	39	19,6	50	25,1
124	HOLT	-	-	1	1,7	6	10,0	9	15,0
126	HUERUP	-	-	8	2,0	56	13,9	97	24,1
127	HUSBY	-	-	10	1,6	119	18,8	158	25,0
128	JANNEBY	1	0,7	2	1,4	23	15,5	36	24,3
129	JARDELUND	1	1,0	1	1,0	10	10,2	27	27,6
131	JERRISHOE	-	-	3	1,2	30	12,0	61	24,4
132	JOERL	-	-	5	2,2	28	12,2	61	26,6
136	KRONSGAARD	-	-	3	3,3	14	15,2	25	27,2
137	LANGBALLIG	1	0,3	15	4,0	57	15,2	78	20,7
138	LANGSTEDT	-	-	5	2,0	29	11,6	54	21,6
141	MAASBUELL	1	0,4	4	1,6	28	11,4	43	17,6
142	MAASHOLM	5	1,7	14	4,9	51	17,7	64	22,2
143	MEDELBY	2	0,8	5	2,3	36	13,6	66	25,0
144	MEYN	2	1,1	6	2,7	29	15,9	39	21,4
145	MUNKBRARUP	-	-	6	1,7	44	12,5	82	23,2
147	NIEBY	-	-	5	8,3	9	15,0	14	23,3
148	NIESGRAU	-	-	5	2,4	18	8,7	54	26,2
149	NORDHACKSTEDT	2	1,4	10	6,8	15	10,2	26	17,7
150	OEVERSE	1	0,2	22	3,4	87	13,5	127	19,7
151	OSTERBY	-	-	-	-	10	10,5	22	23,2
152	POMMERBY	-	-	1	1,2	10	12,3	23	28,4
153	QUERN	4	0,8	20	4,0	68	13,6	136	27,1
154	RABEL	1	0,5	4	2,1	24	12,3	42	21,5
155	RABENHOLZ	1	1,0	3	3,0	11	11,1	24	24,2
157	RINGSBERG	-	-	4	3,0	14	10,4	25	18,7
158	SCHAFFLUND	1	0,2	15	2,8	54	9,9	119	21,9
159	STIEVERSTEDT	1	0,2	10	1,9	73	13,5	123	22,8
161	SOERUP	7	0,5	60	4,1	264	18,0	319	21,8
162	SOLLERUP	-	-	-	-	17	10,6	40	24,8
163	STANGHECK	2	2,1	2	2,1	16	17,0	32	34,0
164	STEINBERG	1	0,3	8	2,3	45	12,9	79	22,6
165	STEINBERGKIRCHE	2	0,4	7	1,4	87	17,4	132	26,5
167	STERUP	-	-	22	4,2	81	15,5	131	25,1
168	STOLTEBUELL	4	1,6	8	3,2	34	13,8	53	21,5
169	SUEDERHACKSTEDT	-	-	2	1,9	15	14,4	26	25,0
171	TARP	2	0,1	13	0,9	212	14,1	428	28,4
173	WALLSBUELL	1	0,4	2	0,7	36	12,9	63	22,6
174	WANDERUP	-	-	10	1,6	88	13,7	144	22,5
176	WEES	4	0,8	15	2,8	54	10,2	101	19,2
177	WEESBY	-	-	3	1,9	14	8,9	54	34,4
178	WESTERHOLZ	2	0,8	5	2,0	34	13,5	62	24,6
179	LINDEWITT	3	0,5	20	3,2	71	11,4	142	22,8
180	JARPLUND-WEDING	1	0,1	24	2,3	138	13,0	249	23,5
181	SANKELMARK	2	0,5	10	2,5	43	10,9	89	22,5
182	FREIENHILL	2	0,5	5	1,2	42	10,1	87	21,0
KREIS 059		797	1,2	2 267	3,3	11 415	16,8	17 734	26,2
60 SEGEBERG									
002	ALVESLOHE	4	0,5	14	1,9	84	11,4	171	23,3
003	ARMSTEDT	-	-	2	1,7	15	12,6	24	20,2
004	BAD BRAMSTEDT,STADT	146	3,7	345	8,7	719	18,2	1 103	27,9
005	BAD SEGEBERG,STADT	134	2,0	445	6,7	1 341	20,3	2 010	30,4
006	BAHRENHOF	-	-	2	3,2	9	14,3	16	25,4
007	BARK	1	0,3	7	2,4	33	11,5	76	26,6
008	BEBENSEE	-	-	3	1,5	15	7,5	31	15,4
009	BIMOEHLEN	-	-	2	0,9	17	7,3	57	24,5
010	BLUNK	1	0,6	1	0,6	17	10,8	33	21,0
011	BOOSTEDT	4	0,3	22	1,7	152	12,0	299	23,6
012	BORNHOEVED	15	1,5	26	2,6	140	13,9	265	26,2

4) OHNE FREIZEITWOHNUNGEN UND OHNE WOHNUNGEN IN GEBAEUDEN MIT VOLLSTAENDIGER WOHNHEIMNUTZUNG.- 6) ALLE RAEUME MIT 6 QM ODER MEHR SOWIE ALLE KUECHEN.- 7) BEI WOHNUNGEN MIT 10 UND MEHR RAEUMEN WERDEN JEWEILS 10 RAEUME ZUGRUNDE GELEGT.

GEBÄUDE- UND WOHNUNGSZÄHLUNG

WOHNUNGEN 4)

RAEUMEN 6)

5		6		7 UND MEHR		RAEUME 7) INSGESAMT	WOHNFLAECHE QM INSGESAMT	MIT BAD UND WC		OHNE BAD, MIT WC IN DER WOHNUNG	SCHL. NR.
ANZAHL	% V. SP. 47	ANZAHL	% V. SP. 47	ANZAHL	% V. SP. 47			MIT	OHNE		
								SAMMELHEIZUNG			
64	65	66	67	68	69	70	71	72	73	74	
32	24,6	17	13,1	31	23,8	692	14 475	101	22	6	101
16	21,1	11	14,5	16	21,1	390	7 953	48	23	3	102
55	27,4	32	15,9	21	10,4	964	20 061	152	39	8	103
4	12,1	4	12,1	7	21,2	161	3 476	30	3	-	105
85	24,2	51	14,5	59	16,8	1 756	36 224	245	67	18	106
171	26,3	116	17,8	90	13,8	3 226	62 253	516	90	35	107
77	22,1	55	15,8	71	20,3	1 796	37 847	213	105	16	109
177	22,6	113	14,4	110	14,0	3 808	76 382	550	188	33	112
573	19,7	300	10,3	332	11,4	12 886	253 453	2 568	246	47	113
199	26,0	130	17,0	143	18,7	3 869	78 975	631	102	21	115
153	26,0	85	14,5	98	16,7	2 908	60 933	443	95	25	116
87	26,9	42	13,0	75	23,2	1 688	34 313	237	66	9	118
446	28,4	276	17,5	242	15,4	7 897	167 021	1 349	162	33	119
911	21,9	411	9,9	361	8,7	18 013	363 572	3 939	134	36	120
87	27,1	42	13,1	54	16,8	1 597	32 389	226	73	12	121
38	19,1	37	18,6	30	15,1	975	20 451	164	22	6	123
17	28,3	13	21,7	14	23,3	321	5 808	46	11	1	124
92	22,9	83	20,6	66	16,4	2 040	41 921	309	68	16	126
139	22,0	86	13,6	121	19,1	3 185	66 049	496	84	26	127
41	27,7	22	14,9	23	15,5	735	15 046	97	39	8	128
29	29,6	8	8,2	22	22,4	503	10 681	61	23	3	129
66	26,4	53	21,2	37	14,8	1 273	26 357	201	35	6	131
55	24,0	43	18,8	37	16,2	1 149	24 112	160	51	11	132
21	22,8	13	14,1	16	17,4	471	9 100	58	28	2	136
107	28,5	48	12,8	70	18,6	1 899	38 904	262	85	12	137
81	32,4	36	14,4	45	18,0	1 295	27 554	203	35	7	138
72	29,4	48	19,6	49	20,0	1 302	26 059	197	36	7	141
77	26,7	39	13,5	38	13,2	1 359	27 501	181	82	17	142
63	23,9	50	18,9	41	15,5	1 319	29 188	232	27	5	143
37	20,3	27	14,8	43	23,6	946	20 574	150	30	2	144
81	22,9	62	17,6	78	22,1	1 863	38 227	293	41	10	145
16	26,7	8	13,3	8	13,3	289	5 921	32	20	3	147
63	30,6	27	13,1	39	18,9	1 066	21 293	120	68	5	148
32	21,8	25	17,0	37	25,2	780	16 364	118	17	6	149
198	30,7	105	16,3	104	16,1	3 248	66 381	536	81	14	150
26	27,4	22	23,2	15	15,8	498	10 552	78	11	5	151
17	21,0	10	12,3	20	24,7	435	9 671	54	26	-	152
132	26,3	74	14,8	67	13,4	2 442	51 358	370	100	13	153
52	26,7	42	21,5	30	15,4	990	19 559	136	41	13	154
26	26,3	22	22,2	12	12,1	489	10 152	69	22	2	155
41	30,6	24	17,9	26	19,4	704	14 226	102	24	4	157
154	28,3	113	20,8	88	16,2	2 789	59 432	457	68	11	158
143	26,5	101	18,7	88	16,3	2 736	58 687	441	68	22	159
391	26,7	212	14,5	212	14,5	7 077	143 900	1 078	279	53	161
44	27,3	37	23,0	23	14,3	831	17 178	120	24	7	162
15	16,0	10	10,6	17	18,1	459	9 523	47	38	7	163
89	25,4	52	14,9	76	21,7	1 853	39 677	221	98	14	164
120	24,0	76	15,2	75	15,0	2 468	51 952	361	112	19	165
117	22,5	61	11,7	109	20,9	2 616	52 374	364	125	17	167
62	25,1	35	14,2	51	20,6	1 265	25 962	157	77	9	168
27	26,0	14	13,5	20	19,2	522	11 143	72	22	7	169
464	30,8	209	13,9	178	11,8	7 310	144 202	1 370	117	13	171
82	29,4	52	18,6	43	15,4	1 433	28 670	230	40	5	173
189	29,5	124	19,3	86	13,4	3 223	67 913	470	139	22	174
163	30,9	106	20,1	84	15,9	2 685	54 916	445	55	17	176
49	31,2	25	15,9	12	7,6	751	16 251	110	32	12	177
57	22,6	42	16,7	50	19,8	1 307	27 299	181	43	3	178
161	25,9	117	18,8	108	17,4	3 159	65 901	481	95	30	179
305	28,8	192	18,1	150	14,2	5 283	107 089	907	122	20	180
123	31,1	73	18,4	56	14,1	1 992	42 110	339	40	11	181
133	32,1	74	17,9	71	17,1	2 148	43 486	310	80	12	182
16 629	24,5	9 681	14,3	9 285	13,7	324 294	6 478 426	54 898	9 256	2 081	59

60

202	27,5	115	15,7	144	19,6	3 788	79 888	620	55	22	002
33	27,7	24	20,2	21	17,6	617	13 573	84	31	2	003
811	20,5	421	10,7	407	10,3	17 133	334 346	3 463	354	93	004
1 364	20,6	688	10,4	639	9,7	28 954	548 590	6 089	375	99	005
16	25,4	8	12,7	12	19,0	314	6 147	47	15	1	006
82	28,7	36	12,6	51	17,8	1 465	31 582	214	55	5	007
51	25,4	51	25,4	50	24,9	1 130	24 992	163	26	10	008
71	30,5	43	18,5	43	18,5	1 223	25 996	180	29	11	009
46	29,3	33	21,0	26	16,6	811	16 303	127	29	1	010
345	27,2	224	17,7	223	17,6	6 493	130 987	1 055	136	46	011
286	28,3	138	13,7	140	13,9	4 890	97 106	827	133	29	012

SCHL. NR.	GEMEINDE	NOCH							
		MIT ...							
		1		2		3		4	
		ANZAHL	% V. SP. 47	ANZAHL	% V. SP. 47	ANZAHL	% V. SP. 47	ANZAHL	% V. SP. 47
		56	57	58	59	60	61	62	63
013	BÖRSTEL	1	2,0	-	-	7	13,7	12	23,5
014	BUCHHOLZ, FORSTGUTSBEZ.	-	-	-	-	-	-	-	-
015	BUEHNSDORF	-	-	1	0,9	14	12,1	26	22,4
016	DALDORF	-	-	1	0,6	19	10,6	44	24,6
017	DAMSDORF	-	-	-	-	14	17,9	12	15,4
018	DREGGERS	-	-	-	-	3	17,6	3	17,6
019	ELLERAU	45	2,4	73	3,9	297	15,7	551	29,1
020	FAHRENKRUG	3	0,6	17	3,5	73	15,2	136	28,3
021	FOEHRDEN-BARL	-	-	-	-	9	11,7	16	20,8
022	FREDESORF	-	-	3	3,4	10	11,5	20	23,0
023	FUHLENDORF	-	-	2	1,6	8	6,3	35	27,6
024	GESCHENDORF	-	-	2	1,3	17	11,2	35	23,0
025	GLASAU	3	1,0	7	2,4	45	15,6	70	24,2
026	GOENNEBEK	-	-	1	0,7	11	7,6	29	20,0
027	GROSSENASPE	4	0,5	14	1,9	87	11,9	174	23,8
028	GROSS KUMMERFELD	1	0,2	11	2,0	51	9,3	131	23,8
029	GROSS NIENDORF	-	-	3	1,5	20	10,0	43	21,4
030	GROSS ROENNAU	-	-	5	3,0	10	6,1	32	19,5
031	HAGEN	-	-	3	2,1	14	9,7	28	19,3
033	HARDEBEK	-	-	4	2,5	20	12,7	29	18,4
034	HARTENHOLM	2	0,4	17	3,2	63	11,7	113	21,0
035	HASENKRUG	-	-	2	2,0	18	17,6	24	23,5
036	HASENMOOR	5	2,3	7	3,3	23	10,7	50	23,4
037	HEIDMOOR	-	-	1	1,3	8	10,4	16	20,8
038	HEIDMUEHLEN	1	0,5	1	0,5	29	13,2	51	23,2
039	HENSTEDT-ULZBURG	58	0,8	273	3,6	1 108	14,6	2 079	27,4
040	HITZHUSEN	1	0,3	5	1,4	46	12,5	82	22,2
041	HOEGERSDORF	1	1,1	1	1,1	7	8,0	18	20,5
042	HUETTBLEK	1	1,0	-	-	15	14,9	22	21,8
043	ITZSTEDT	2	0,4	14	2,9	66	13,8	123	25,8
044	KALTENKIRCHEN, STADT	26	0,5	256	5,0	959	18,7	1 690	33,0
045	KATTENDORF	-	-	3	1,1	29	11,0	60	22,7
046	KAYMUDE	2	0,6	3	0,9	33	10,3	76	23,8
047	KISDORF	7	0,7	22	2,1	113	11,0	233	22,7
049	KLEIN ROENNAU	3	0,7	13	3,2	45	11,2	70	17,4
050	KREMS II	-	-	3	2,9	14	13,3	26	24,8
051	KUEKELS	-	-	2	1,4	17	11,7	29	20,0
052	LATENDORF	1	0,5	4	2,2	23	12,4	53	28,5
053	LEEZEN	2	0,4	20	3,8	91	17,3	108	20,6
054	LENTFOEHRDEN	3	0,5	23	3,5	100	15,2	207	31,5
056	MOENKLOH	1	1,2	-	-	8	9,5	14	16,7
057	MOEZEN	-	-	-	-	14	10,4	33	24,6
058	NAME	16	2,1	25	3,3	94	12,6	189	25,3
059	NEGERNBOETEL	3	1,1	5	1,8	34	12,4	79	28,7
060	NEHMS	-	-	2	1,2	15	9,2	38	23,3
061	NEUENGOERS	1	0,5	4	1,8	25	11,3	57	25,7
062	NEVERS DORF	3	1,3	4	1,8	23	10,2	53	23,6
063	NORDERSTEDT, STADT	446	1,5	1 629	5,7	5 945	20,7	9 652	33,5
064	NUETZEN	-	-	11	4,4	38	15,1	62	24,7
065	OERING	2	0,6	6	1,8	51	15,2	74	22,0
066	OERSDORF	1	0,4	4	1,5	11	4,1	51	19,0
067	PRONSTORF	6	1,4	11	2,6	49	11,5	114	26,7
068	RICKLING	3	0,4	34	4,4	99	12,8	196	25,4
069	ROHLSTORF	2	0,7	3	1,0	29	9,6	62	20,5
070	SCHACKENDORF	1	0,5	4	1,9	22	10,3	45	21,0
071	SCHIEREN	-	-	4	4,0	10	10,1	27	27,3
072	SCHMALENSEE	3	2,0	9	6,1	20	13,5	28	18,9
073	SCHMALFELD	5	1,0	14	2,7	66	12,7	117	22,5
074	SCHNISSSEL	-	-	1	1,1	9	10,0	22	24,4
075	SEEDORF	4	0,6	22	3,5	102	16,2	165	26,2
076	SETH	2	0,4	18	3,2	64	11,5	166	29,9
077	SIEVERSHUETTEN	2	0,6	5	1,6	35	11,1	80	25,5
079	STIPSDORF	3	4,3	-	-	11	15,9	17	24,6
080	STOCKSEE	3	2,0	4	2,7	27	18,1	38	25,5
081	STRUKDORF	-	-	6	6,1	8	8,2	22	22,4
082	STRUVENHUETTEN	-	-	9	3,0	40	13,2	61	20,1
084	STUVENBORN	-	-	6	2,3	30	11,6	58	22,4
085	SUELFELD	8	0,8	16	1,7	146	15,3	227	23,8
086	TARBEEK	-	-	1	1,7	9	15,0	15	25,0
087	TENSFELD	2	1,1	8	4,3	25	13,4	35	18,8
088	TODESFELDE	-	-	5	1,9	38	14,7	53	20,5
089	TRAPPENKAMP	14	0,7	90	4,3	329	15,8	783	37,7
090	TRAVENHORST	-	-	5	6,8	14	19,2	14	19,2
092	WAHLSTEDT, STADT	14	0,4	144	4,0	673	18,7	1 286	35,7
093	WAKENDORF I	1	0,8	5	3,9	13	10,2	43	33,9
094	WAKENDORF II	1	0,3	3	0,8	57	14,6	97	24,9
095	WEDDELBROOK	2	0,8	4	1,5	27	10,2	66	25,0
096	WEEDE	1	0,3	2	0,7	43	14,7	61	20,9

4) OHNE FREIZEITWOHNUNGEN UND OHNE WOHNUNGEN IN GEBAEUDEN MIT VOLLSTAENDIGER WOHNHEIMNUTZUNG.- 6) ALLE RAEUME MIT 6 QM ODER MEHR
SOWIE ALLE KUECHEN.- 7) BEI WOHNUNGEN MIT 10 UND MEHR RAEUMEN WERDEN JEWEILS 10 RAEUME ZUGRUNDE GELEGT.

GEBÄUDE- UND WOHNUNGSZÄHLUNG

WOHNUNGEN 4)											
RAEUMEN 6)											
5		6		7 UND MEHR		RAEUME 7) INSGESAMT	WOHNFLAECH QM INSGESAMT	AUSGESTATTET		OHNE BAD, MIT MC IN DER WOHNUNG	SCHL. NR.
ANZAHL	% V. SP. 47	ANZAHL	% V. SP. 47	ANZAHL	% V. SP. 47			MIT BAD UND MC			
								MIT	OHNE		
64	65	66	67	68	69	70	71	72	73	74	
13	25,5	5	9,8	13	25,5	278	6 159	33	12	-	013
-	-	-	-	-	-	-	-	-	-	-	014
33	28,4	20	17,2	22	19,0	599	12 838	96	18	2	015
39	21,8	39	21,8	37	20,7	948	19 637	129	40	3	016
23	29,5	9	11,5	20	25,6	421	9 145	63	5	7	017
6	35,3	-	-	5	29,4	90	2 259	12	5	-	018
555	29,3	232	12,3	140	7,4	8 522	170 779	1 711	88	36	019
97	20,2	74	15,4	81	16,8	2 366	48 054	434	45	2	020
19	24,7	13	16,9	20	26,0	410	8 866	50	16	4	021
25	28,7	13	14,9	16	18,4	442	9 578	65	15	4	022
35	27,6	24	18,9	23	18,1	666	14 079	102	21	2	023
38	25,0	35	23,0	25	16,4	798	16 269	123	29	-	024
67	23,2	55	19,0	42	14,5	1 419	28 747	207	66	9	025
35	24,1	23	15,9	46	31,7	811	16 908	96	29	5	026
211	28,9	116	15,9	125	17,1	3 711	73 712	527	137	34	027
162	29,5	97	17,6	97	17,6	2 842	58 631	444	75	19	028
56	27,9	36	17,9	43	21,4	1 063	23 110	161	25	8	029
49	29,9	29	17,7	39	23,8	884	18 510	134	28	1	030
38	26,2	23	15,9	39	26,9	812	18 368	115	22	5	031
47	29,7	31	19,6	27	17,1	812	17 666	98	42	13	033
165	30,6	96	17,8	83	15,4	2 735	59 213	438	55	21	034
25	24,5	17	16,7	16	15,7	509	10 957	68	22	3	035
45	21,0	47	22,0	37	17,3	1 082	23 177	184	14	7	036
26	33,8	10	13,0	16	20,8	404	8 933	56	15	-	037
53	24,1	47	21,4	38	17,3	1 139	23 798	160	47	4	038
2 230	29,4	1 123	14,8	714	9,4	35 559	719 722	6 921	396	109	039
100	27,1	65	17,6	70	19,0	1 908	40 164	290	61	12	040
22	25,0	19	21,6	20	22,7	484	9 438	72	13	3	041
28	27,7	16	15,8	19	18,8	516	11 874	83	13	1	042
126	26,4	78	16,4	68	14,3	2 338	51 021	413	46	9	043
1 152	22,5	581	11,3	462	9,0	22 981	450 201	4 822	185	49	044
66	25,0	53	20,1	53	20,1	1 392	30 121	227	21	7	045
104	32,5	60	18,8	42	13,1	1 608	34 172	258	44	10	046
272	26,5	174	17,0	204	19,9	5 318	113 524	918	65	18	047
78	19,4	96	23,9	97	24,1	2 154	45 353	359	43	-	049
16	15,2	17	16,2	29	27,6	556	11 244	78	19	4	050
38	26,2	28	19,3	31	21,4	767	16 303	88	50	6	051
45	24,2	29	15,6	31	16,7	923	19 323	141	28	9	052
153	29,1	71	13,5	80	15,2	2 567	53 476	393	83	23	053
148	22,5	102	15,5	74	11,3	3 091	62 663	547	70	25	054
29	34,5	8	9,5	24	28,6	458	9 477	63	12	4	056
30	22,4	25	18,7	32	23,9	730	15 894	99	28	3	057
194	25,9	117	15,6	113	15,1	3 661	77 167	611	108	15	058
57	20,7	47	17,1	50	18,2	1 389	28 970	231	43	-	059
51	31,3	23	14,1	34	20,9	868	18 972	124	36	1	060
53	23,9	42	18,9	40	18,0	1 150	24 286	154	66	1	061
63	28,0	49	21,8	30	13,3	1 128	24 636	161	49	7	062
6 512	22,6	2 931	10,2	1 673	5,8	122 943	2 362 896	27 055	1 146	280	063
61	24,3	50	19,9	29	11,6	1 208	24 368	185	40	15	064
84	25,0	56	16,7	63	18,8	1 720	36 360	259	50	15	065
73	27,2	69	25,7	59	22,0	1 487	31 804	220	34	3	066
102	23,9	72	16,9	73	17,1	2 154	43 979	329	95	2	067
198	25,6	128	16,6	115	14,9	3 787	75 212	635	105	14	068
89	29,5	56	18,5	61	20,2	1 605	33 310	232	55	6	069
62	29,0	38	17,8	42	19,6	1 104	23 310	188	24	-	070
20	20,2	18	18,2	20	20,2	511	11 081	74	25	-	071
36	24,3	27	18,2	25	16,9	731	14 874	107	32	6	072
130	25,0	96	18,5	92	17,7	2 636	57 358	428	58	20	073
24	26,7	21	23,3	13	14,4	462	10 229	66	14	6	074
138	21,9	85	13,5	114	18,1	3 092	63 655	449	129	24	075
144	25,9	79	14,2	83	14,9	2 735	56 187	454	71	12	076
86	27,4	59	18,8	47	15,0	1 571	33 837	263	35	11	077
13	18,8	7	10,1	18	26,1	366	8 012	52	17	-	079
42	28,2	15	10,1	20	13,4	699	15 129	111	27	7	080
26	26,5	14	14,3	22	22,4	506	10 395	73	25	-	081
96	31,7	42	13,9	55	18,2	1 537	34 420	257	32	9	082
70	27,0	56	21,6	39	15,1	1 327	29 284	218	22	11	084
236	24,8	169	17,7	151	15,8	4 758	97 769	753	114	58	085
15	25,0	7	11,7	13	21,7	309	6 063	34	19	5	086
51	27,4	31	16,7	34	18,3	948	19 154	146	36	3	087
64	24,8	51	19,8	47	18,2	1 315	27 157	181	54	12	088
467	22,5	221	10,6	174	8,4	9 315	172 110	1 960	74	31	089
19	26,0	12	16,4	9	12,3	350	6 851	35	28	2	090
764	21,2	378	10,5	343	9,5	16 155	302 386	3 338	179	44	092
24	18,9	23	18,1	18	14,2	626	13 438	113	14	-	093
111	28,5	53	13,6	68	17,4	1 960	42 037	340	25	8	094
70	26,5	48	18,2	47	17,8	1 361	28 907	188	52	5	095
68	23,3	56	19,2	61	20,9	1 539	31 731	227	62	2	096

SCHL. NR.	GEMEINDE	NOCH MIT ...							
		1		2		3		4	
		ANZAHL	% V. SP. 47	ANZAHL	% V. SP. 47	ANZAHL	% V. SP. 47	ANZAHL	% V. SP. 47
		56	57	58	59	60	61	62	63
097	MENSIN	2	0,9	5	2,1	33	14,0	61	26,0
098	WESTERRADE	-	-	4	2,7	15	10,0	38	25,3
099	WIEMERSDORF	-	-	10	2,4	56	13,5	100	24,1
100	WIMSEN	-	-	2	1,5	9	6,7	26	19,4
101	WITTENBORN	3	1,2	9	3,6	20	8,0	55	22,0
102	GROSS GLADEBRUEGGE	1	0,3	10	3,2	40	12,7	79	25,2
KREIS 060		1 033	1,2	3 849	4,5	14 504	17,1	25 200	29,6
61 STEINBURG									
001	AASBUETTEL	-	-	1	2,9	2	5,7	6	17,1
002	AEBTISSINWISCH	-	-	1	3,8	4	15,4	5	19,2
003	AGETHORST	-	-	1	1,9	4	7,4	23	42,6
004	ALTENMOOR	-	-	-	-	5	7,2	20	29,0
005	AUUFER	-	-	-	-	3	7,5	14	35,0
006	BAHRENFLETH	-	-	4	2,1	27	13,8	51	26,2
007	BEIDENFLETH	1	0,3	11	3,1	51	14,3	85	23,9
008	BEKDORF	-	-	-	-	5	14,7	7	20,6
010	BEKMUNDE	1	1,1	1	1,1	17	19,5	33	37,9
011	BESDORF	-	-	1	1,1	19	21,1	24	26,7
012	BLOMESCHE WILDNIS	2	0,9	4	1,8	34	15,4	65	29,4
013	BOKELREHM	-	-	1	2,4	6	14,3	7	16,7
014	BOKHORST	1	2,2	1	2,2	10	22,2	7	15,6
015	BORSFLETH	1	0,3	4	1,3	41	13,7	83	27,7
016	BREITENBERG	-	-	1	1,1	8	9,2	21	24,1
017	BREITENBURG	2	0,4	19	4,2	68	15,0	134	29,6
018	BROKDORF	2	0,5	7	1,9	59	15,7	104	27,7
019	BROKSTEDT	1	0,2	28	4,5	107	17,3	147	23,8
020	BUETTEL	-	-	-	-	4	18,2	-	-
021	CHRISTINENTHAL	-	-	-	-	5	21,7	4	17,4
022	DAEGELING	1	0,3	10	3,4	33	11,3	77	26,3
023	DAMMFLETH	-	-	3	2,3	17	12,9	33	25,0
024	DRAGE	-	-	-	-	13	14,6	16	18,0
025	ECKLAK	-	-	5	3,4	22	15,0	39	26,5
026	ELSKOP	-	-	3	4,5	10	15,2	17	25,8
027	ENGELBRECHTSCH WILDN.	-	-	2	0,9	25	11,0	61	26,8
028	FITZBEK	-	-	1	0,8	25	19,5	23	18,0
029	GLUECKSTADT,STADT	92	1,8	223	4,4	1 158	22,9	1 674	33,1
030	GREVENKOP	-	-	3	2,6	7	6,0	20	17,2
031	GRIIBOHH	-	-	5	3,4	23	15,9	41	28,3
033	HADENFELD	-	-	-	-	8	22,2	10	27,8
034	HEILIGENSTEDTEN	4	0,8	24	4,9	89	18,4	113	23,3
035	HEILIGENSTEDTENERKAMP	2	0,9	2	0,9	34	14,9	78	34,2
036	HENNSTEDT	-	-	2	0,9	39	18,3	56	26,3
037	HERZHORN	2	0,5	5	1,2	62	14,5	101	23,7
038	HINGSTHEIDE	-	-	-	-	1	4,3	5	21,7
039	HODORF	-	-	1	1,4	5	7,0	16	22,5
040	HOHENASPE	2	0,3	20	3,2	82	13,3	141	22,9
041	HOHENFELDE	-	-	6	1,9	40	12,9	63	20,3
042	HOHENLOCKSTEDT	14	0,6	114	5,2	427	19,3	658	29,8
043	HOLSTENNIENDORF	-	-	1	0,7	24	16,0	35	23,3
044	HORST(HOLSTEIN)	7	0,4	63	3,9	255	15,7	372	22,9
045	HUJE	-	-	1	1,1	11	12,2	21	23,3
046	ITZEHOE,STADT	177	1,1	946	6,1	3 990	25,7	5 196	33,4
047	KAAKS	-	-	1	0,8	20	15,0	35	26,3
048	KAISBORSTEL	-	-	-	-	1	4,2	6	25,0
049	KELLINGHUSEN,STADT	37	1,1	139	4,1	702	20,8	980	29,1
050	KIEBITZREIHE	1	0,2	5	0,8	57	8,7	144	21,9
052	KLEVE	1	0,5	6	3,0	29	14,4	61	30,2
053	KOLLMOOR	-	-	-	-	2	12,5	5	31,3
054	KREMPDORF	-	-	1	1,0	13	13,0	29	29,0
055	KREMPE,STADT	7	0,8	28	3,2	173	19,6	225	25,5
056	KREMPERHEIDE	3	0,3	30	3,4	80	9,1	266	30,3
057	KREMPERMOOR	-	-	1	0,7	11	7,5	29	19,7
058	KRONSMOOR	-	-	-	-	10	13,9	18	25,0
059	KRUMMENDIEK	-	-	-	-	1	4,5	9	40,9
060	KUDENSEE	-	-	1	1,3	13	17,3	26	34,7
061	LAEGERDORF	5	0,4	63	4,7	372	27,6	439	32,5
062	LANDRECHT	-	-	-	-	8	14,8	18	33,3
063	LANDSCHEIDE	-	-	1	0,9	18	15,4	33	28,2
064	LOCKSTEDT	-	-	-	-	9	14,5	15	24,2
065	LOHBARBEK	1	0,5	4	2,1	16	8,3	44	22,8
066	LOOFT	-	-	3	2,6	13	11,1	24	20,5
067	MEHLBEK	-	-	4	2,6	18	11,8	35	22,9
068	MOORDIEK	-	-	-	-	4	8,7	16	34,8
069	MOORDORF	-	-	-	-	-	-	4	36,4

4) OHNE FREIZEITWOHNUNGEN UND OHNE WOHNUNGEN IN GEBAEUDEN MIT VOLLSTAENDIGER WOHNHEIMNUTZUNG.- 6) ALLE RAEUME MIT 6 QM ODER MEHR
SOWIE ALLE KUECHEN.- 7) BEI WOHNUNGEN MIT 10 UND MEHR RAEUMEN WERDEN JEWELNS 10 RAEUME ZUGRUNDE GELEGT.

GEBÄUDE- UND WOHNUNGSZÄHLUNG

WOHNUNGEN 4)

RAEUMEN 6)

5		6		7 UND MEHR		RAEUME 7) INSGESAMT	WOHNFLAECH E QM INSGESAMT	MIT BAD UND WC		OHNE BAD, MIT WC IN DER WOHNUNG	SCHL. NR.
ANZAHL	% V. SP. 47	ANZAHL	% V. SP. 47	ANZAHL	% V. SP. 47			MIT	OHNE		
								SAMMELHEIZUNG			
64	65	66	67	68	69	70	71	72	73	74	
55	23,4	36	15,3	43	18,3	1 180	24 013	156	47	8	097
31	20,7	28	18,7	34	22,7	784	16 215	128	21	1	098
115	27,7	68	16,4	66	15,9	2 079	44 173	305	82	9	099
39	29,1	37	27,6	21	15,7	711	15 399	114	7	6	100
71	28,4	54	21,6	38	15,2	1 273	27 164	208	31	6	101
81	25,8	47	15,0	56	17,8	1 570	31 589	249	63	2	102
20 511	24,1	10 933	12,9	9 009	10,6	390 541	7 758 760	75 558	6 532	1 467	60
61											
10	28,6	9	25,7	7	20,0	195	3 925	25	8	-	001
8	30,8	3	11,5	5	19,2	133	2 880	15	6	1	002
13	24,1	9	16,7	4	7,4	254	5 079	44	7	1	003
19	27,5	12	17,4	13	18,8	360	7 143	60	7	2	004
8	20,0	8	20,0	7	17,5	209	4 481	28	7	1	005
55	28,2	35	17,9	23	11,8	963	19 439	137	33	13	006
106	29,8	65	18,3	37	10,4	1 716	33 067	284	36	12	007
13	38,2	4	11,8	5	14,7	167	3 261	24	7	2	008
24	27,6	7	8,0	4	4,6	376	7 418	80	3	1	010
19	21,1	18	20,0	9	10,0	432	9 563	45	34	4	011
52	23,5	38	17,2	26	11,8	1 064	22 610	169	40	7	012
13	31,0	9	21,4	6	14,3	216	4 383	34	7	-	013
11	24,4	6	13,3	9	20,0	220	4 759	35	6	3	014
86	28,7	37	12,3	48	16,0	1 481	30 503	238	48	9	015
33	37,9	10	11,5	14	16,1	446	9 145	66	16	1	016
123	27,2	59	13,0	48	10,6	2 122	42 548	371	64	14	017
96	25,5	58	15,4	50	13,3	1 839	37 188	294	38	15	018
158	25,6	90	14,6	87	14,1	2 975	59 057	494	79	32	019
10	45,5	5	22,7	3	13,6	117	2 244	16	-	1	020
4	17,4	1	4,3	9	39,1	125	2 983	20	2	-	021
76	25,9	57	19,5	39	13,3	1 456	29 826	232	46	12	022
37	28,0	27	20,5	15	11,4	655	14 061	111	15	3	023
19	21,3	13	14,6	28	31,5	495	10 101	69	16	1	024
46	31,3	20	13,6	15	10,2	700	14 574	98	24	7	025
17	25,8	7	10,6	12	18,2	326	6 945	49	10	3	026
59	25,9	44	19,3	37	16,2	1 171	23 480	181	25	9	027
36	28,1	22	17,2	21	16,4	645	14 601	88	27	6	028
1 079	21,3	473	9,4	355	7,0	21 655	399 708	4 281	543	145	029
42	36,2	20	17,2	24	20,7	624	13 125	94	12	4	030
31	21,4	16	11,0	29	20,0	729	14 631	105	26	6	031
8	22,2	4	11,1	6	16,7	176	3 806	24	8	2	033
112	23,1	72	14,8	71	14,6	2 306	45 791	416	52	8	034
65	28,5	23	10,1	24	10,5	1 062	20 622	196	20	4	035
49	23,0	32	15,0	35	16,4	1 064	20 757	168	27	11	036
140	32,8	64	15,0	53	12,4	2 100	41 246	348	51	15	037
4	17,4	6	26,1	7	30,4	134	2 892	16	4	-	038
18	25,4	18	25,4	13	18,3	382	7 384	60	7	2	039
175	28,4	116	18,8	81	13,1	3 042	60 966	491	100	15	040
95	30,6	54	17,4	52	16,8	1 581	31 541	262	26	12	041
467	21,2	272	12,3	255	11,6	10 077	196 725	1 668	465	37	042
35	23,3	29	19,3	26	17,3	765	15 369	104	38	3	043
459	28,3	268	16,5	197	12,2	7 803	155 443	1 244	279	55	044
25	27,8	20	22,2	12	13,3	450	9 750	59	20	5	045
3 016	19,4	1 294	8,3	931	6,0	64 769	1 182 424	13 489	1 597	272	046
31	23,3	23	17,3	23	17,3	678	14 195	108	20	3	047
7	29,2	5	20,8	5	20,8	128	2 946	17	5	-	048
738	21,9	448	13,3	327	9,7	15 211	288 823	2 865	302	150	049
217	33,0	128	19,5	105	16,0	3 406	68 381	595	35	13	050
41	20,3	25	12,4	39	19,3	995	21 167	158	29	6	052
4	25,0	2	12,5	3	18,8	82	1 823	13	-	1	053
28	28,0	14	14,0	15	15,0	498	9 446	72	18	6	054
224	25,3	128	14,5	99	11,2	4 142	80 617	749	70	51	055
265	30,1	145	16,5	90	10,2	4 245	83 899	764	70	30	056
59	40,1	32	21,8	15	10,2	750	15 236	126	13	6	057
22	30,6	13	18,1	9	12,5	361	6 947	54	11	5	058
5	22,7	3	13,6	4	18,2	111	2 305	16	4	1	059
19	25,3	10	13,3	6	8,0	344	6 755	44	21	4	060
269	19,9	113	8,4	89	6,6	5 693	102 430	1 108	190	32	061
10	18,5	10	18,5	8	14,8	263	5 275	39	5	6	062
32	27,4	26	22,2	7	6,0	556	11 522	87	11	8	063
16	25,8	9	14,5	13	21,0	324	7 073	52	4	2	064
62	32,1	26	13,5	40	20,7	993	20 249	166	9	7	065
36	30,8	20	17,1	21	17,9	601	12 109	82	25	6	066
48	31,4	27	17,6	21	13,7	767	16 509	116	27	4	067
13	28,3	6	13,0	7	15,2	230	4 522	29	11	4	068
3	27,3	-	-	4	36,4	62	1 433	9	2	-	069

SCHL. NR.	GEMEINDE	NOCH MIT ...							
		1		2		3		4	
		ANZAHL	% V. SP. 47	ANZAHL	% V. SP. 47	ANZAHL	% V. SP. 47	ANZAHL	% V. SP. 47
		56	57	58	59	60	61	62	63
070	MOORHUSEN	-	-	-	-	4	12,9	6	19,4
071	MUEHLENBARBEK	-	-	1	0,9	11	10,0	33	30,0
072	MUENSTERDORF	2	0,3	15	2,0	135	18,1	162	21,7
073	NEUENBROOK	2	0,9	7	3,0	39	17,0	53	23,0
074	NEUENDORF B. ELSHORN	-	-	3	0,9	50	15,2	77	23,3
075	NEUENDORF B. WILSTER	-	-	1	0,7	19	12,8	35	23,6
076	NIENBUETTEL	-	-	-	-	8	19,0	11	26,2
077	NORTORF	1	0,4	3	1,1	47	16,8	69	24,6
078	NUTTELN	-	-	2	1,9	11	10,6	28	26,9
079	OELIXDORF	14	2,1	55	8,2	118	17,6	145	21,6
080	OESCHEBUETTEL	-	-	-	-	6	10,3	12	20,7
081	OLDENBORSTEL	-	-	-	-	4	11,1	12	33,3
082	OLDENDORF	2	0,6	5	1,5	31	9,0	86	25,1
083	OTTENBUETTEL	-	-	3	1,5	23	11,2	43	21,0
084	PEISSEN	-	-	1	1,1	8	8,8	22	24,2
085	POESCHENDORF	-	-	1	1,5	10	15,2	16	24,2
086	POYENBERG	1	0,8	1	0,8	16	12,8	19	15,2
087	PULS	-	-	5	3,0	25	15,2	39	23,8
088	QUARNSTEDT	-	-	2	1,6	10	7,8	36	28,1
089	RADE	-	-	4	9,1	6	13,6	6	13,6
091	REHER	1	0,4	9	3,6	31	12,3	63	25,0
092	RETHMISCH	1	0,5	8	4,0	27	13,4	39	19,4
093	ROSDORF	1	0,6	3	1,9	21	13,5	47	30,1
094	SACHSENBANDE	-	-	-	-	4	8,0	16	32,0
095	SANKT MARGARETHEN	1	0,2	19	4,6	90	21,7	99	23,9
096	SARLHUSEN	2	1,7	1	0,8	12	10,2	21	17,8
097	SCHENEFELD	5	0,6	47	5,8	109	13,5	207	25,7
098	SCHLOTTFELD	-	-	2	2,3	10	11,6	26	30,2
099	SIEZBUETTEL	-	-	-	-	3	13,6	2	9,1
100	SILZEN	-	-	-	-	2	3,9	11	21,6
101	SOMMERLAND	-	-	4	1,4	36	12,6	71	24,8
102	STOERDORF	-	-	1	2,1	7	14,9	12	25,5
103	STOERKATHEN	-	-	-	-	3	11,1	10	37,0
104	SUEDERAU	-	-	5	1,9	40	14,9	75	27,9
105	VAALE	-	-	6	1,6	37	9,6	96	24,8
106	VAALEERMOOR	-	-	-	-	5	8,3	22	36,7
107	WACKEN	-	-	20	3,5	100	17,4	163	28,4
108	WARRINGHOLZ	-	-	2	2,7	9	12,3	19	26,0
109	WESTERMOOR	1	0,7	3	2,2	20	14,7	44	32,4
110	WEMELSFLETH	2	0,4	18	3,7	94	19,4	123	25,4
111	WIEDENBORSTEL	-	-	-	-	-	-	-	-
112	WILLENSCHAREN	-	-	-	-	8	15,1	12	22,6
113	WILSTER, STADT	25	1,2	89	4,4	490	24,4	605	30,2
114	WINSELDORF	-	-	-	-	14	10,9	38	29,7
115	WITTENBERGEN	-	-	1	1,7	5	8,6	11	19,0
116	WRIST	3	0,3	20	2,3	135	15,3	306	34,7
117	MULPSMOOR	-	-	-	-	19	19,0	28	28,0
118	KOLLMAR	-	-	12	1,7	89	12,7	172	24,6
KREIS 061		431	0,8	2 191	4,2	10 450	19,8	15 415	29,3
62 STORMARN									
001	AHRENSBURG, STADT	349	2,8	871	7,1	2 335	19,0	3 618	29,4
003	BADENDORF	1	0,4	1	0,4	25	9,4	69	26,0
004	BAD. OLDESLOE, STADT	121	1,4	596	6,8	1 962	22,3	2 829	32,2
005	BARGFELD-STEGEN	2	0,3	22	3,0	113	15,4	179	24,4
006	BARGTEHEIDE, STADT	60	1,3	236	5,2	894	19,7	1 311	28,9
008	BARNITZ	-	-	4	1,6	36	14,1	77	30,2
009	BARSBUETTEL	20	0,5	147	3,6	538	13,0	1 339	32,5
011	BRAAK	1	0,4	6	2,5	26	10,9	54	22,6
014	DELINGSDOEF	3	0,7	17	4,0	78	18,4	123	29,1
016	ELMENHORST	-	-	18	2,6	104	14,8	172	24,4
018	GLINDE, STADT	126	2,0	210	3,4	1 372	22,1	2 213	35,6
019	GRABAU	2	0,8	14	5,3	44	16,8	55	21,0
020	GRANDE	2	1,0	3	1,5	28	13,7	60	29,4
021	GROENWOHLD	10	2,2	8	1,8	54	11,8	116	25,4
022	GROSSENSEE	1	0,2	11	1,9	95	16,2	156	26,6
023	GROSSHANSDOEF	381	9,9	178	4,6	560	14,6	887	23,2
025	HAMBERGE	6	1,6	6	1,6	38	10,1	90	23,8
026	HAMFELDE	1	0,7	5	3,4	25	17,2	25	17,2
027	HAMMOOR	-	-	6	1,9	27	8,7	85	27,2
031	HEIDEKAMP	-	-	2	1,7	16	13,3	31	25,8
032	HEILSHOOP	-	-	2	1,1	30	16,3	51	27,7
033	HOHENFELDE	-	-	-	-	4	18,2	6	27,3
035	HOISDOEF	6	0,5	34	3,0	147	13,0	292	25,8
036	JERSBEK	4	0,7	6	1,1	46	8,6	127	23,8

4) OHNE FREIZEITWOHNUNGEN UND OHNE WOHNUNGEN IN GEBAEUDEN MIT VOLLSTAENDIGER WOHNHEIMNUTZUNG.- 6) ALLE RAEUME MIT 6 QM ODER MEHR SOWIE ALLE KUECHEN.- 7) BEI WOHNUNGEN MIT 10 UND MEHR RAEUMEN WERDEN JEWEILS 10 RAEUME ZUGRUNDE GELEGT.

GEBÄUDE- UND WOHNUNGSZÄHLUNG

WOHNUNGEN 4)												
RAEUMEN 6)												
5		6		7 UND MEHR		RAEUME 7) INSGESAMT	WOHNFLAECHE QM INSGESAMT	AUSGESTATTET		OHNE BAD, MIT WC IN DER WOHNUNG	SCHL. NR.	
ANZAHL	% V. SP. 47	ANZAHL	% V. SP. 47	ANZAHL	% V. SP. 47			MIT BAD UND WC				
								MIT	OHNE			
												SAMMELHEIZUNG
64	65	66	67	68	69	70	71	72	73	74		
8	25.8	6	19.4	7	22.6	164	3 256	27	2	1	070	
36	32.7	14	12.7	15	13.6	550	11 600	83	17	3	071	
241	32.3	113	15.1	78	10.5	3 564	72 216	670	59	14	072	
55	23.9	46	20.0	28	12.2	1 113	23 462	191	26	5	073	
99	30.0	54	16.4	47	14.2	1 647	34 530	267	30	17	074	
47	31.8	30	20.3	16	10.8	736	15 368	104	16	7	075	
7	16.7	10	23.8	6	14.3	207	4 060	32	9	1	076	
71	25.4	53	18.9	36	12.9	1 367	28 642	207	20	10	077	
32	30.8	15	14.4	16	15.4	521	10 460	75	22	3	078	
146	21.8	107	16.0	85	12.7	3 065	60 430	527	119	16	079	
16	27.6	14	24.1	10	17.2	303	6 397	48	2	1	080	
8	22.2	5	13.9	7	19.4	184	3 762	23	10	2	081	
88	25.7	79	23.0	52	15.2	1 764	36 966	295	28	10	082	
68	33.2	38	18.5	30	14.6	1 049	21 857	176	18	5	083	
24	26.4	14	15.4	22	24.2	495	10 513	69	15	2	084	
19	28.8	9	13.6	11	16.7	326	7 222	47	16	2	085	
34	27.2	27	21.6	27	21.6	670	13 078	98	16	10	086	
42	25.6	31	18.9	22	13.4	805	16 009	104	48	4	087	
33	25.8	19	14.8	28	21.9	668	14 802	91	27	4	088	
11	25.0	10	22.7	7	15.9	216	4 694	20	14	3	089	
58	23.0	51	20.2	39	15.5	1 269	26 495	164	73	8	091	
66	32.8	34	16.9	26	12.9	983	18 669	168	26	5	092	
32	20.5	26	16.7	26	16.7	771	15 756	136	16	4	093	
15	30.0	8	16.0	7	14.0	250	5 109	35	9	-	094	
108	26.1	57	13.8	40	9.7	1 896	39 904	321	63	18	095	
34	28.8	24	20.3	24	20.3	637	12 363	74	36	3	096	
198	24.6	121	15.0	118	14.7	3 874	78 375	719	68	11	097	
17	19.8	17	19.8	14	16.3	428	9 542	66	16	1	098	
10	45.5	3	13.6	4	18.2	113	2 437	15	3	3	099	
17	33.3	6	11.8	15	29.4	287	6 158	35	13	-	100	
78	27.3	57	19.9	40	14.0	1 447	28 987	208	58	7	101	
10	21.3	8	17.0	9	19.1	239	5 544	29	8	6	102	
4	14.8	4	14.8	6	22.2	140	2 487	15	6	2	103	
73	27.1	38	14.1	38	14.1	1 320	26 723	216	36	10	104	
109	28.2	79	20.4	60	15.5	1 981	39 371	324	53	6	105	
15	25.0	8	13.3	10	16.7	301	6 098	44	7	2	106	
131	22.8	90	15.7	70	12.2	2 739	55 287	485	67	14	107	
20	27.4	12	16.4	11	15.1	366	7 547	56	16	1	108	
33	24.3	17	12.5	18	13.2	645	13 661	114	18	2	109	
121	25.0	69	14.3	57	11.8	2 263	45 949	371	75	19	110	
-	-	3	75.0	1	25.0	25	475	4	-	-	111	
13	24.5	6	11.3	14	26.4	292	6 389	32	16	3	112	
408	20.3	231	11.5	158	7.9	8 741	167 515	1 531	334	97	113	
34	26.6	18	14.1	24	18.8	653	13 344	104	18	2	114	
18	31.0	10	17.2	13	22.4	306	5 732	35	19	2	115	
212	24.1	114	12.9	91	10.3	4 103	79 762	686	158	23	116	
24	24.0	18	18.0	11	11.0	481	9 751	76	16	6	117	
190	27.1	110	15.7	127	18.1	3 594	72 133	546	110	29	118	
12 253	23.3	6 600	12.5	5 323	10.1	239 575	4 631 993	43 364	6 620	1 505	61	
												62
2 786	22.6	1 333	10.8	1 029	8.4	53 392	1 044 221	10 876	912	303	001	
69	26.0	53	20.0	47	17.7	1 375	28 811	221	36	6	003	
1 828	20.8	802	9.1	641	7.3	37 404	697 816	7 790	605	243	004	
206	28.1	136	18.5	76	10.4	3 527	71 609	503	191	20	005	
1 133	25.0	533	11.8	363	8.0	20 113	395 864	4 058	315	111	006	
53	20.8	45	17.6	40	15.7	1 274	25 927	206	43	6	008	
1 133	27.5	577	14.0	372	9.0	19 223	390 746	3 788	212	77	009	
75	31.4	39	16.3	38	15.9	1 204	26 625	213	17	8	011	
100	23.6	63	14.9	39	9.2	1 941	38 794	352	46	20	014	
184	26.1	120	17.0	106	15.1	3 488	74 494	574	90	18	016	
1 298	20.9	628	10.1	362	5.8	26 478	515 910	5 924	200	70	018	
60	22.9	43	16.4	44	16.8	1 279	24 771	208	20	13	019	
53	26.0	28	13.7	30	14.7	1 000	21 617	167	23	4	020	
149	32.6	65	14.2	55	12.0	2 213	46 051	381	47	13	021	
170	29.0	90	15.3	64	10.9	2 809	59 774	473	92	9	022	
776	20.3	530	13.8	519	13.5	17 064	351 480	3 532	185	52	023	
120	31.7	65	17.2	53	14.0	1 890	39 724	334	27	7	025	
40	27.6	28	19.3	21	14.5	725	14 799	112	8	12	026	
90	28.8	57	18.3	47	15.1	1 584	33 665	250	48	9	027	
28	23.3	26	21.7	17	14.2	604	12 243	93	18	6	031	
41	22.3	25	13.6	35	19.0	929	19 340	130	38	11	032	
5	22.7	3	13.6	4	18.2	111	2 301	17	3	1	033	
301	26.6	190	16.8	161	14.2	5 563	113 013	977	85	30	035	
160	30.0	93	17.4	98	18.4	2 779	60 577	420	71	17	036	

SCHL. NR.	GEMEINDE	NOCH MIT ...							
		1		2		3		4	
		ANZAHL	% V. SP. 47	ANZAHL	% V. SP. 47	ANZAHL	% V. SP. 47	ANZAHL	% V. SP. 47
		56	57	58	59	60	61	62	63
039	KLEIN WESENBERG	-	-	7	3,7	27	14,1	55	28,8
040	KOETHEL	-	-	1	1,0	14	13,5	29	27,9
045	LUETJENSEE	4	0,4	24	2,5	157	16,5	252	26,5
046	MEDDENADE	-	-	2	0,9	25	11,4	55	25,0
048	MÖENKNADEN	1	0,6	3	1,7	18	10,3	46	26,4
050	NERITZ	-	-	5	4,4	21	18,4	22	19,3
051	NIENWOHLD	-	-	2	1,3	27	17,4	42	27,1
053	OSTSTEINBEK	40	1,2	133	4,0	502	15,3	1 207	36,7
056	POELITZ	-	-	8	2,4	39	11,7	84	25,2
058	RAUSDORF	-	-	3	3,7	17	20,7	17	20,7
059	REHNHORST	-	-	1	0,5	20	10,2	49	24,9
060	REINBEK, STADT	146	1,4	568	5,5	1 956	18,8	3 229	31,0
061	REINFELD (MOLST.) STADT	26	0,9	118	4,2	497	17,5	840	29,6
062	RETHNISCH	2	0,7	3	1,0	44	14,3	66	21,5
065	RUEMPEL	1	0,3	4	1,3	28	9,3	94	31,2
069	SIEK	4	0,6	17	2,4	102	14,6	156	22,3
071	STAPELFELD	6	1,1	19	3,6	75	14,1	141	26,6
076	TANGSTEDT	10	0,5	50	2,4	266	12,7	578	27,6
078	TODENDORF	-	-	17	4,7	46	12,8	83	23,2
081	TREMSBUETTEL	9	1,7	11	2,0	95	17,6	132	24,5
082	TRITTAU	15	0,6	87	3,7	442	18,6	705	29,7
083	WESTERAU	2	0,8	1	0,4	45	17,6	58	22,7
086	WITZHAVE	1	0,3	4	1,3	22	6,9	80	25,1
087	ZARPEN	1	0,2	21	4,1	73	14,2	132	25,6
088	BRUNSBEK	2	0,4	4	0,8	60	12,7	121	25,6
089	LASBEK	-	-	9	2,3	53	13,8	103	26,9
090	AMMERSBEK	17	0,5	135	4,2	396	12,2	953	29,3
091	STEINBURG	2	0,3	21	2,7	105	13,6	217	28,1
092	TRAVENBRUECK	-	-	9	2,0	51	11,5	120	27,0
093	FELDHORST	1	0,6	2	1,3	19	11,9	38	23,9
094	WESENBERG	-	-	4	1,9	23	10,6	49	22,7
KREIS 062		1 386	1,7	3 696	4,6	13 862	17,4	23 718	29,7
KREISE ZUSAMMEN		10 262	1,3	36 277	4,6	146 671	18,4	226 567	28,4
LAND INSGESAMT		16 987	1,5	55 990	5,1	236 445	21,6	330 277	30,1

4) OHNE FREIZEITWOHNUNGEN UND OHNE WOHNUNGEN IN GEBÄUDEN MIT VOLLSTÄNDIGER WOHNHEIMNUTZUNG.- 6) ALLE RÄUME MIT 6 QM ODER MEHR SOWIE ALLE KÜCHEN.- 7) BEI WOHNUNGEN MIT 10 UND MEHR RÄUMEN WERDEN JEWEILS 10 RÄUME ZUGRUNDE GELEGT.

GEBÄUDE- UND WOHNUNGSZÄHLUNG

WOHNUNGEN 4)

RAEUMEN 6)

RAEUMEN 6)						RAEUME 7) INSGESAMT	WOHNFLAECHE QM INSGESAMT	AUSGESTATTET		OHNE BAD, MIT WC IN DER WOHNUNG	SCHL. NR.
5		6		7 UND MEHR				MIT BAD UND WC			
ANZAHL	% V. SP. 47	ANZAHL	% V. SP. 47	ANZAHL	% V. SP. 47			MIT	OHNE		
								SAMMELHEIZUNG			
64	65	66	67	68	69	70	71	72	73	74	
43	22,5	28	14,7	31	16,2	942	19 674	133	49	5	039
29	27,9	18	17,3	13	12,5	511	11 256	79	14	4	040
257	27,0	124	13,0	134	14,1	4 605	96 195	802	88	24	045
66	30,0	40	18,2	32	14,5	1 123	23 326	196	12	6	046
47	27,0	33	19,0	26	14,9	884	18 813	131	31	4	048
32	28,1	21	18,4	13	11,4	550	11 393	89	20	4	050
41	26,5	21	13,5	22	14,2	747	15 565	117	31	5	051
789	24,0	355	10,8	259	7,9	14 681	302 485	3 088	156	31	053
81	24,3	67	20,1	54	16,2	1 714	35 302	267	42	10	056
11	13,4	15	18,3	19	23,2	413	8 927	65	13	4	058
56	28,4	34	17,3	37	18,8	1 033	21 620	118	66	6	059
2 404	23,1	1 196	11,5	915	8,8	46 254	900 505	9 753	446	109	060
685	24,2	366	12,9	302	10,7	13 053	251 364	2 498	211	97	061
86	28,0	53	17,3	53	17,3	1 565	31 635	241	39	16	062
73	24,3	44	14,6	57	18,9	1 536	31 266	231	46	11	065
195	27,9	132	18,9	92	13,2	3 457	71 619	622	42	23	069
147	27,7	76	14,3	67	12,6	2 537	53 232	488	15	18	071
572	27,3	332	15,8	289	13,8	10 301	221 735	1 804	195	50	076
107	29,9	58	16,2	47	13,1	1 743	35 884	269	41	16	078
144	26,7	83	15,4	65	12,1	2 552	52 636	437	73	19	081
588	24,7	299	12,6	241	10,1	10 932	214 777	2 117	133	75	082
83	32,4	42	16,4	25	9,8	1 240	25 001	163	79	10	083
108	33,9	58	18,2	46	14,4	1 640	34 867	259	38	8	086
125	24,3	93	18,1	70	13,6	2 519	51 368	407	86	15	087
163	34,5	67	14,2	56	11,8	2 328	50 751	417	30	17	088
109	28,5	55	14,4	54	14,1	1 881	37 935	275	67	22	089
953	29,3	476	14,6	321	9,9	15 357	306 907	2 901	227	74	090
233	30,2	91	11,8	102	13,2	3 713	76 796	619	95	24	091
128	28,8	76	17,1	60	13,5	2 210	44 924	333	67	24	092
46	28,9	16	10,1	37	23,3	832	17 403	106	45	3	093
59	27,3	40	18,5	41	19,0	1 133	23 452	166	40	4	094
19 318	24,2	9 981	12,5	7 841	9,8	361 955	7 208 785	70 790	5 869	1 804	62
187 402	23,5	100 682	12,6	88 640	11,1	3 657 529	71 802 395	673 368	83 647	22 135	
237 291	21,6	119 061	10,9	100 339	9,2	4 837 089	92 728 495	930 384	106 088	31 933	

SCHL. NR.	GEMEINDE	BENOHTE WOHNUNGEN (OHNE WOHNUNGEN IN GEBAEUDEN MIT VOLLSTAENDIGER WOHNHEIMNUTZUNG) 2)								
		INSGESAMT	RAEUME 6) JE PERSON	WOHN- FLAECHE JE PERSON QM	EIGENTUEMERWOHNUNGEN			MIETWOHNUNGEN		
					ANZAHL	% V. SP. 75	DARUNTER OEFFENTLICH GEOERDERT 5)	ANZAHL	% V. SP. 75	DARUNTER OEFFENTLICH GEOERDERT 5)
		75	76	77	78	79	80	81	82	83
KREISFREIE STAEDTE										
001	FLensburg, STADT	41 957	1,95	34,98	8 324	19,8	1 119	33 633	80,2	8 917
002	KIEL, LANDESHAUPTSTADT	118 029	1,91	33,83	21 161	17,9	3 327	96 868	82,1	26 549
003	LUEBECK, HANSESTADT	100 347	1,89	33,12	26 076	26,0	3 362	74 271	74,0	25 514
004	NEUMUENSTER, STADT	35 250	1,83	32,78	12 188	34,6	2 410	23 062	65,4	5 317
	KR.FR. STAEDTE ZUSAMMEN	295 583	1,90	33,61	67 749	22,9	10 218	227 834	77,1	66 297
KREISE										
51 DITHMARSCHEN										
001	ALBERSDORF	1 245	1,90	38,19	701	56,3	86	544	43,7	141
002	ARKEBEK	65	2,05	45,02	47	72,3	6	18	27,7	1
003	AVERLAK	247	1,84	38,09	179	72,5	3	68	27,5	1
004	BARGENSTEDT	269	1,73	35,48	207	77,0	24	62	23,0	3
005	BARKENHOLM	69	1,93	40,19	56	81,2	5	13	18,8	-
006	BARLT	304	1,72	36,15	237	78,0	17	67	22,0	4
008	BERGEMOEHARDEN	10	1,61	29,70	7	70,0	-	3	30,0	-
010	BRICKELN	61	1,70	34,40	49	80,3	3	12	19,7	-
011	BRUNSBUETTTEL, STADT	5 313	1,90	37,05	2 538	47,8	420	2 775	52,2	1 043
012	BUCHHOLZ	313	1,68	33,91	242	77,3	18	71	22,7	1
013	BUESUM	2 420	1,92	38,28	1 490	61,6	182	930	38,4	230
014	BUESUMER DEICHHAUSEN	138	1,88	38,93	99	71,7	9	39	28,3	2
015	BUNSOH	241	1,71	36,14	178	73,9	11	63	26,1	1
016	BURG(DITHMARSCHEN)	1 675	1,97	39,28	962	57,4	134	713	42,6	107
017	BUSENHURTH	100	1,80	39,63	76	76,0	9	24	24,0	3
019	DELLSTEDT	246	1,63	35,09	173	70,3	10	73	29,7	-
020	DELVE	256	1,73	36,06	199	77,7	18	57	22,3	6
021	DIEKHUSEN-FAHRSTEDT	233	1,78	37,57	178	76,4	34	55	23,6	2
022	DINGEN	214	1,66	33,96	179	83,6	19	35	16,4	5
023	DOERPLING	189	1,65	32,56	152	80,4	15	37	19,6	2
024	EDDELAKE	531	1,75	35,44	348	65,5	37	183	34,5	16
026	EGGSTEDT	248	1,81	38,40	211	85,1	18	37	14,9	-
027	ELPERSBUETTTEL	259	1,67	36,96	206	79,5	15	53	20,5	3
028	EPENMOEHARDEN	213	1,67	35,24	177	83,1	33	36	16,9	-
030	FEDDERINGEN	78	1,83	41,10	69	88,5	4	9	11,5	-
032	FRESTEDT	137	1,81	37,43	100	73,0	8	37	27,0	3
033	FRIEDRICHSGABEKOOG	29	1,95	45,81	24	82,8	6	5	17,2	1
034	FRIEDRICHSKOOG	953	1,60	33,84	751	78,8	122	202	21,2	21
035	GAUSHORN	63	1,71	35,43	45	71,4	-	18	28,6	-
036	GLUESING	39	1,89	43,11	27	69,2	-	12	30,8	5
037	GROSSENRADE	150	1,75	34,82	120	80,0	12	30	20,0	2
038	GROVEN	37	1,91	42,40	29	78,4	1	8	21,6	1
039	GUDENDORF	133	1,70	35,33	98	73,7	14	35	26,3	1
040	MAEGEN	18	1,98	45,40	16	88,9	1	2	11,1	-
043	HEDWIGENKOOG	86	1,72	38,78	64	74,4	9	22	25,6	1
044	HEIDE, STADT	9 135	2,00	37,33	3 957	43,3	874	5 178	56,7	1 643
045	HELLS.-HERINGS.-UNTER.	54	1,87	40,29	46	85,2	3	8	14,8	-
046	HELSE	307	1,65	35,83	251	81,8	23	56	18,2	5
047	HEHME	203	1,91	41,20	151	74,4	11	52	25,6	12
048	HEMMINGSTEDT	1 122	1,80	35,13	784	69,9	245	338	30,1	134
049	HENNSTEDT	635	1,81	36,81	455	71,7	66	180	28,3	7
050	HILLGROVEN	30	1,77	40,24	25	83,3	4	5	16,7	-
051	HOCHDONN	428	1,86	38,66	302	70,6	31	126	29,4	1
052	HOEVEDE	23	1,95	43,60	19	82,6	1	4	17,4	-
053	HOLLINGSTEDT	103	1,64	33,01	80	77,7	5	23	22,3	-
054	IMMENSTEDT	31	1,66	36,29	26	83,9	2	5	16,1	1
057	KATSER-WILHELM-KOOG	125	1,62	34,61	105	84,0	8	20	16,0	1
058	KAROLINENKOOG	46	1,77	44,20	40	87,0	13	6	13,0	-
060	KLEVE	145	1,75	36,36	119	82,1	6	26	17,9	1
061	KREMPPEL	219	1,73	37,41	167	76,3	20	52	23,7	1
062	KRONPRINZENKOOG	337	1,66	37,35	277	82,2	22	60	17,8	4
063	KRUMSTEDT	165	1,69	34,61	133	80,6	10	32	19,4	-
064	KUDEN	215	1,73	36,85	151	70,2	9	64	29,8	1
065	LEHE	376	1,76	35,99	289	76,9	56	87	23,1	11
067	LIETH	103	1,64	32,79	69	67,0	11	34	33,0	-
068	LINDEN	245	1,79	36,45	198	80,8	18	47	19,2	-
069	LOHE-RICKELSHOF	687	1,83	36,69	437	63,6	102	250	36,4	33
071	LUNDEN	774	1,97	39,38	377	48,7	53	397	51,3	62
072	NARNE, STADT	2 447	1,88	39,16	1 367	55,9	244	1 080	44,1	401

2) OHNE FREIZEITWOHNUNGEN / FREIZEITWOHNHEIMEN; OHNE WOHNHEIMEN, FUER DIE KEINE ANGABEN ZUM HAUSHALT / ZUR PERSON VORLIEGEN.

5) NUR 1. FOERDERUNGSWEG.- 6) ALLE RAUME MIT 6 QM ODER MEHR SOWIE ALLE KUECHEN.

8) OHNE DIENST-, WERKS-, HAUSMEISTER-, STIFTSWOHNUNG, BERUFS- ODER GESCHAFTSMIETWOHNUNG; OHNE VERBILIGT, KOSTENLOS ODER ERMAESSIGT UEBERLASSENE WOHNUNG; OHNE VOELLIG UNTERVERMIETETE WOHNUNGEN.

9) OHNE MIETWOHNUNGEN; AUSLAENDISCHER STREITKRAEFTE.- 10) WOHNHEIM, DIE VON KEINEM HAUSHALTSMITGLIED ALS HAUPTWOHNUNG BENUTZT WIRD.

GEBÄUDE- UND WOHNUNGSZÄHLUNG

BEWOHNTE MIETWOHNUNGEN MIT MIETANGABEN						ZWEITWOHN- EINHEITEN 10) IN GEBÄUDEN		SONSTIGE WOHN-EINHEITEN IN GEBÄUDEN				SCHL. NR.	
INSGESAMT		DAR. BEWOHNTE REINE- MIETWOHNUNGEN 8) 9)		DAR. ERRICHTET BIS 1948		WOHNUNGEN	SONSTIGE WOHN- EINHEITEN	ANZAHL	MIT BAD UND WC		SONSTIGE AUS- STATTUNG		
ANZAHL	MIETE JE QM IN DM	ANZAHL	MIETE JE QM IN DM	ANZAHL	MIETE JE QM IN DM				MIT	OHNE			
													SAMMELHEIZUNG
84	85	86	87	88	89	90	91	92	93	94	95		
32 595	7,18	29 538	7,23	12 362	6,61	520	11	295	76	4	215	001	
90 481	7,62	77 744	7,72	34 398	7,34	3 329	157	2 528	902	30	1 596	002	
70 042	7,58	62 335	7,72	23 088	7,13	1 218	83	1 423	376	62	985	003	
21 705	7,09	19 905	7,21	6 436	6,41	227	19	246	71	8	167	004	
214 823	7,48	189 522	7,58	76 284	7,08	5 294	270	4 492	1 425	104	2 963		
													51
488	5,95	442	6,03	185	5,38	3	-	8	6	-	2	001	
11	-	10	-	10	-	1	-	-	-	-	-	002	
54	4,93	50	5,05	40	4,76	2	-	-	-	-	-	003	
32	4,28	24	5,03	7	5,60	1	-	1	-	-	1	004	
8	-	7	-	6	-	-	-	-	-	-	-	005	
45	4,61	41	4,83	32	4,67	2	-	2	-	1	1	006	
1	-	1	-	-	-	-	-	-	-	-	-	008	
10	-	9	-	4	-	1	-	2	1	-	1	010	
2 607	6,66	2 269	6,82	733	5,93	41	4	63	6	1	56	011	
50	5,50	46	5,41	18	4,69	1	-	1	-	-	1	012	
828	7,45	718	7,73	138	7,56	76	1	19	11	-	8	013	
38	6,65	37	6,70	16	6,18	2	-	-	-	-	-	014	
45	5,15	43	5,23	23	5,27	3	-	-	-	-	-	015	
627	6,03	582	6,11	211	5,68	14	-	6	2	-	4	016	
14	-	12	-	9	-	-	-	1	1	-	-	017	
54	3,97	48	4,22	31	4,06	1	-	-	-	-	-	019	
39	5,40	37	5,51	15	5,39	1	-	1	-	-	1	020	
49	4,57	46	4,75	36	4,71	2	-	-	-	-	-	021	
26	5,93	24	6,30	10	4,77	-	-	-	-	-	-	022	
22	5,20	20	5,42	12	5,95	2	-	1	-	-	1	023	
155	5,19	138	5,31	97	4,89	2	-	2	-	-	2	024	
18	-	16	-	9	-	3	-	-	-	-	-	026	
32	5,55	30	5,62	8	4,21	1	-	1	-	-	1	027	
25	4,99	24	5,04	11	4,22	1	-	-	-	-	-	028	
5	-	4	-	3	-	-	-	4	-	-	4	030	
19	-	15	-	8	-	3	-	-	-	-	-	032	
3	-	3	-	1	-	-	-	-	-	-	-	033	
152	5,46	132	5,49	46	4,83	22	1	34	8	3	23	034	
12	-	9	-	5	-	1	-	-	-	-	-	035	
10	-	10	-	4	-	-	-	-	-	-	-	036	
23	4,32	20	4,41	6	-	-	-	1	-	-	1	037	
6	-	4	-	3	-	-	-	-	-	-	-	038	
21	4,86	18	-	12	-	1	-	1	-	1	-	039	
2	-	2	-	1	-	-	-	1	-	-	1	040	
18	-	17	-	11	-	1	-	-	-	-	-	043	
4 909	6,72	4 403	6,85	1 364	6,29	75	1	154	18	7	129	044	
6	-	4	-	4	-	1	-	2	-	-	2	045	
43	5,25	35	5,53	10	5,64	1	-	-	-	-	-	046	
38	5,22	34	5,65	20	5,42	2	-	1	-	-	1	047	
291	6,08	254	6,22	50	5,78	7	-	5	1	-	4	048	
142	5,07	121	5,12	71	4,78	11	-	17	1	-	16	049	
3	-	3	-	2	-	-	-	3	-	-	3	050	
101	5,30	82	5,53	51	5,66	3	-	1	1	-	-	051	
-	-	-	-	-	-	-	-	-	-	-	-	052	
11	-	10	-	8	-	-	-	-	-	-	-	053	
1	-	-	-	-	-	-	-	-	-	-	-	054	
14	-	13	-	9	-	2	-	-	-	-	-	057	
4	-	4	-	3	-	-	-	6	4	-	2	058	
21	4,19	18	-	12	-	-	-	1	-	-	1	060	
37	5,41	35	5,54	10	4,95	1	-	6	-	-	6	061	
44	4,37	39	4,67	23	4,23	-	-	1	-	-	1	062	
17	-	16	-	11	-	3	-	-	-	-	-	063	
46	5,07	39	5,12	16	5,09	4	-	-	-	-	-	064	
69	5,70	66	5,79	23	5,41	3	-	9	-	-	9	065	
29	5,74	28	5,67	12	5,84	1	-	-	-	-	-	067	
35	4,95	31	5,17	23	4,96	1	-	2	-	-	2	068	
217	6,42	198	6,71	66	6,16	8	-	1	1	-	-	069	
346	5,66	316	5,76	181	5,15	6	-	6	-	-	6	071	
1 012	6,04	954	6,22	323	5,68	8	-	5	1	1	3	072	

		BEWOHNTE WOHNUNGEN (OHNE WOHNUNGEN IN GEBÄUDEN MIT VOLLSTÄNDIGER WOHNHEIMNUTZUNG) 2)								
SCHL. NR.	GEMEINDE	INSGESAMT	RAEUME 6) JE PERSON	WOHN- FLÄCHE JE PERSON QM	EIGENTUMERWOHNUNGEN			MIETWOHNUNGEN		
					ANZAHL	% V. SP. 75	DARUNTER ÖFFENTLICH GEFÖRDERT 5)	ANZAHL	% V. SP. 75	DARUNTER ÖFFENTLICH GEFÖRDERT 5)
073	MARNERDEICH	124	1,74	37,49	96	77,4	3	28	22,6	2
074	MELDORF, STADT	3 017	1,98	37,87	1 739	57,6	312	1 278	42,4	520
075	NEUENKIRCHEN	343	1,83	39,51	249	72,6	42	94	27,4	4
076	NEUFELD	234	1,64	35,70	189	80,8	13	45	19,2	2
077	NEUFELDERKOOG	48	1,69	36,54	35	72,9	-	13	27,1	-
078	NINDORF	345	1,81	35,56	257	74,5	62	88	25,5	11
079	NORDDEICH	144	1,87	36,85	103	71,5	14	41	28,5	2
080	NORDERHEISTEDT	34	1,65	40,81	27	79,4	2	7	20,6	-
081	NORDERMOEHRDEN	106	1,83	42,13	84	79,2	9	22	20,8	1
082	NORDHASTEDT	796	1,79	36,34	551	69,2	91	245	30,8	13
083	ODDERADE	100	1,80	38,66	75	75,0	9	25	25,0	1
084	OESTERDEICHSTRICH	84	1,83	37,66	58	69,0	15	26	31,0	4
085	OFFENBUETTEL	94	1,75	39,73	76	80,9	2	18	19,1	-
086	OSTERRADE	159	1,78	39,30	122	76,7	10	37	23,3	4
087	OSTROHE	289	1,79	36,12	240	83,0	63	49	17,0	6
088	PAHLEN	354	1,72	35,38	253	71,5	42	101	28,5	5
089	QUICKBORN	62	1,56	31,91	40	64,5	4	22	35,5	-
090	RAMHUSEN	57	1,60	34,09	48	84,2	2	9	15,8	-
092	REHM-FLEHDE-BARGEN	197	1,64	34,81	158	80,2	11	39	19,8	-
093	REINSBUETTEL	132	1,74	37,31	106	80,3	21	26	19,7	2
096	SANKT ANNEN	117	1,66	35,66	87	74,4	3	30	25,6	-
097	SANKT MICHAELISDONN	1 371	1,82	35,69	931	67,9	152	440	32,1	85
098	SARZBUETTEL	221	1,80	37,88	173	78,3	21	48	21,7	1
099	SCHAFSTEDT	394	1,69	34,64	284	72,1	36	110	27,9	7
100	SCHALKHOLZ	177	1,68	35,30	134	75,7	14	43	24,3	-
102	SCHLICHTING	87	1,78	38,22	72	82,8	5	15	17,2	-
103	SCHMEDESURTH	76	1,51	34,45	63	82,9	5	13	17,1	1
104	SCHRUM	24	1,44	34,78	19	79,2	1	5	20,8	-
105	SCHUELP	168	1,79	36,80	132	78,6	20	36	21,4	2
107	STELLE-WITTENWURTH	143	1,71	35,93	108	75,5	4	35	24,5	1
108	STRUEBBEL	46	1,96	46,28	31	67,4	3	15	32,6	-
109	SUEDERDEICH	148	1,81	38,12	106	71,6	23	42	28,4	3
110	SUEDERHASTEDT	259	1,83	39,10	201	77,6	17	58	22,4	2
111	SUEDERHEISTEDT	154	1,78	37,45	107	69,5	15	47	30,5	1
113	WOEHRDEN	424	1,84	38,73	309	72,9	55	115	27,1	5
114	TELLINGSTEDT	824	1,83	38,18	582	70,6	109	242	29,4	9
117	TEILENNEMME	51	1,94	33,98	38	74,5	5	13	25,5	-
118	TRENNEMURTH	108	1,80	40,85	91	84,3	8	17	15,7	-
119	VOLSENMENHUSEN	146	1,82	39,25	117	80,1	8	29	19,9	-
120	WALLEN	13	2,25	47,18	8	61,5	-	5	38,5	-
121	WARMERORT	76	1,91	41,84	58	76,3	2	18	23,7	-
122	WEDDINGSTEDT	699	1,72	33,96	547	78,3	124	152	21,7	31
125	WELMBUETTEL	134	1,89	44,01	92	68,7	8	42	31,3	-
126	WENMBUETTEL	31	1,87	41,09	21	67,7	2	10	32,3	2
127	WESSELBUREN, STADT	1 352	1,88	36,70	845	62,5	287	507	37,5	87
128	WESSELBUR, DEICHHAUSEN	52	1,90	40,24	41	78,8	5	11	21,2	-
129	WESSELBURENERKOOG	81	1,71	40,90	69	85,2	16	12	14,8	1
130	WESSELN	395	1,73	34,55	332	84,1	115	63	15,9	9
131	WESTERBORSTEL	28	1,78	40,39	23	82,1	-	5	17,9	-
132	WESTERDEICHSTRICH	324	1,71	36,43	255	78,7	13	69	21,3	1
133	WIEMERSTEDT	50	1,84	41,85	41	82,0	3	9	18,0	1
134	WINDBERGEN	249	1,69	34,90	172	69,1	25	77	30,9	3
135	WOLMERSDORF	108	1,81	37,28	89	82,4	24	19	17,6	2
136	WROHM	244	1,82	37,16	202	82,8	8	42	17,2	-
137	NORDERMELDORF	206	1,66	36,29	158	76,7	6	48	23,3	1
138	TENSBUETTEL-ROEST	185	1,77	37,15	144	77,8	14	41	22,2	-
139	SUEDERDORF	110	1,69	36,52	87	79,1	4	23	20,9	-
140	OESTERWURTH	103	1,69	39,69	86	83,5	10	17	16,5	1
KREIS 051		50 634	1,85	37,15	31 420	62,1	5 037	19 214	37,9	4 757
53 HERZOGTUM LAUENBURG										
001	ALBSFELDE	25	1,92	36,97	19	76,0	6	6	24,0	-
002	ALT MOELLN	249	1,86	37,31	148	59,4	29	101	40,6	16
003	AUMUEHLE	1 358	2,10	43,21	622	45,8	20	736	54,2	171
004	BAEK	253	1,99	41,41	194	76,7	33	59	23,3	1
005	BAELAU	70	1,84	39,00	47	67,1	8	23	32,9	1
006	BASEDOW	148	1,83	35,03	111	75,0	14	37	25,0	3
007	BASTHORST	137	1,83	37,61	77	56,2	14	60	43,8	17
008	BEHLENDORF	127	1,75	36,23	64	50,4	2	63	49,6	-
009	BERKENTHIN	471	1,82	37,27	280	59,4	34	191	40,6	10
010	BESENTHAL	25	1,72	33,84	19	76,0	1	6	24,0	-
011	BLIESTORF	165	1,66	34,13	105	63,6	25	60	36,4	7

2) OHNE FREIZEITWOHNUNGEN / FREIZEITWOHNEINHEITEN; OHNE WOHNHEIMNUTZUNG, FUER DIE KEINE ANGABEN ZUM HAUSHALT / ZUR PERSON VORLIEGEN.

5) NUR 1. FÖRDERUNGSSTADIUM. - 6) ALLE RÄUME MIT 6 QM ODER MEHR SOWIE ALLE KÜCHEN.

8) OHNE DIENST-, WERKS-, HAUSMEISTER-, STIFTSWOHNUNG, BERUFS- ODER GESCHÄFTSMIETWOHNUNG; OHNE VERBILIGT, KOSTENLOS ODER ERMAESSIGT ÜBERLASSENE WOHNUNG; OHNE VÖLLIG UNTERVERMIETETE WOHNUNGEN.

9) OHNE MIETWOHNUNGEN, AUSLAENDISCHER STREITKRAEFTE. - 10) WOHNHEIMNUTZUNG, DIE VON KEINEM HAUSHALTSMITGLIED ALS HAUPTWOHNUNG BENUTZT WIRD.

GEBÄUDE- UND WOHNUNGSZÄHLUNG

BEWOHNTE MIETWOHNUNGEN MIT MIETANGABEN						ZWEITWOHN- EINHEITEN 10) IN GEBÄUDEN		SONSTIGE WOHN-EINHEITEN IN GEBÄUDEN					ISCHL. NR.
INSGESAMT		DAR. BEWOHNTE REINE MIETWOHNUNGEN 8) 9)		DAR. ERRICHTET BIS 1948		WOHNUNGEN	SONSTIGE WOHN- EINHEITEN	ANZAHL	MIT BAD UND WC		SONSTIGE AUS- STATTUNG		
ANZAHL	MIETE JE QM IN DM	ANZAHL	MIETE JE QM IN DM	ANZAHL	MIETE JE QM IN DM				MIT	OHNE			
												SAMMELHEIZUNG	
84	85	86	87	88	89	90	91	92	93	94	95		
23	5,52	20	6,26	8	5,21	1	-	-	-	-	-	073	
1 185	6,35	1 068	6,51	322	5,70	23	1	23	19	-	4	074	
66	4,60	58	4,81	38	4,49	5	-	10	-	-	10	075	
29	4,73	25	5,13	15	4,72	-	-	-	-	-	-	076	
9	-	8	-	8	-	-	-	-	-	-	-	077	
68	5,43	50	6,04	17	5,76	-	-	5	-	-	5	078	
34	4,06	32	4,12	25	4,16	-	-	3	-	-	3	079	
6	-	6	-	4	-	-	-	-	-	-	-	080	
13	-	13	-	7	-	1	-	1	-	-	1	081	
203	5,76	189	5,86	93	5,39	2	-	21	4	1	16	082	
19	-	12	-	9	-	1	-	-	-	-	-	083	
22	5,56	19	-	12	-	-	-	-	-	-	-	084	
8	-	7	-	3	-	-	-	-	-	-	-	085	
14	-	12	-	3	-	1	-	1	-	-	1	086	
42	6,04	36	6,67	4	-	-	-	-	-	-	-	087	
75	5,12	71	5,11	47	5,12	1	-	1	-	-	1	088	
17	-	15	-	10	-	-	-	-	-	-	-	089	
6	-	5	-	3	-	-	-	-	-	-	-	090	
28	4,78	24	5,16	14	4,91	2	2	3	-	-	3	092	
12	-	10	-	4	-	-	-	1	-	-	1	093	
20	4,30	20	4,30	7	3,21	-	-	4	-	-	4	096	
388	6,04	338	6,29	142	5,91	6	-	8	1	-	7	097	
28	4,55	25	4,75	18	4,34	-	-	-	-	-	-	098	
68	4,94	60	5,05	36	4,55	2	-	2	-	1	1	099	
28	4,82	24	4,87	15	4,79	-	-	2	-	1	1	100	
9	-	8	-	4	-	1	-	-	-	-	-	102	
7	-	6	-	5	-	1	-	-	-	-	-	103	
3	-	2	-	1	-	-	-	-	-	-	-	104	
29	4,44	26	4,63	22	4,54	1	-	6	1	1	4	105	
23	5,27	20	5,92	15	5,95	3	-	2	-	-	2	107	
5	-	3	-	2	-	1	-	1	-	-	1	108	
31	4,93	28	5,25	23	4,83	-	-	1	-	-	1	109	
44	3,82	39	4,30	17	3,87	1	-	2	-	-	2	110	
36	4,94	33	5,03	16	4,77	-	-	3	-	-	3	111	
89	5,43	78	5,48	47	5,22	2	-	30	-	-	30	113	
205	5,39	180	5,65	84	5,13	2	-	6	2	-	4	114	
3	-	2	-	2	-	-	-	3	-	-	3	117	
9	-	7	-	3	-	2	-	-	-	-	-	118	
21	4,34	17	-	12	-	-	-	-	-	-	-	119	
3	-	3	-	3	-	-	-	1	-	-	1	120	
11	-	9	-	4	-	4	-	-	-	-	-	121	
123	6,22	115	6,43	35	6,15	4	-	3	1	-	2	122	
35	4,99	32	5,10	15	4,17	-	-	-	-	-	-	125	
4	-	3	-	1	-	1	-	-	-	-	-	126	
456	5,71	421	5,79	285	5,35	9	-	9	1	1	7	127	
6	-	4	-	4	-	-	-	1	-	-	1	128	
10	-	6	-	2	-	2	-	-	-	-	-	129	
51	6,18	43	6,58	8	7,65	2	-	-	-	-	-	130	
3	-	3	-	2	-	-	-	-	-	-	-	131	
56	7,38	51	7,69	15	6,51	12	-	-	-	-	-	132	
5	-	5	-	3	-	-	-	-	-	-	-	133	
57	4,36	53	4,56	30	4,05	2	-	-	-	-	-	134	
10	-	9	-	3	-	-	-	-	-	-	-	135	
26	4,80	21	4,97	12	4,37	2	-	1	-	1	-	136	
36	3,91	29	4,30	20	4,28	2	-	-	-	-	-	137	
18	-	15	-	4	-	1	-	-	-	-	-	138	
11	-	9	-	7	-	-	-	-	-	-	-	139	
10	-	9	-	8	-	-	-	2	1	-	1	140	
16 841	6,16	15 047	6,32	5 631	5,60	424	10	525	92	20	413	51	
												53	
4	-	3	-	3	-	-	-	-	-	-	-	001	
85	6,84	74	7,21	14	7,32	-	-	5	-	-	5	002	
637	8,15	535	8,71	184	8,09	15	1	14	4	-	10	003	
49	6,77	41	6,93	5	-	2	-	5	2	-	3	004	
14	-	14	-	4	-	-	-	-	-	-	-	005	
30	5,78	27	6,49	9	7,36	1	-	2	-	1	1	006	
55	5,82	36	7,44	7	5,00	-	-	-	-	-	-	007	
44	5,42	36	5,82	19	5,19	2	-	6	1	-	5	008	
157	6,17	133	6,46	63	6,13	4	-	4	3	-	1	009	
1	-	1	-	1	-	-	-	-	-	-	-	010	
45	5,04	37	5,03	16	4,62	1	-	3	-	1	2	011	

SCHL. NR.	GEMEINDE	BEWOHNTE WOHNUNGEN (OHNE WOHNUNGEN IN GEBÄUDEN MIT VOLLSTÄNDIGER WOHNHEIMNUTZUNG) 2)								
		INSGESAMT	RAEUME 6) JE PERSON	WOHN- FLÄCHE JE PERSON QM	EIGENTÜMERWOHNUNGEN			MIETWOHNUNGEN		
					ANZAHL	% V. SP. 75	DARUNTER ÖFFENTLICH GEFÖRDERT 5)	ANZAHL	% V. SP. 75	DARUNTER ÖFFENTLICH GEFÖRDERT 5)
		75	76	77	78	79	80	81	82	83
012	BOERNSEN	1 300	1,92	38,71	686	52,8	60	614	47,2	172
013	BORSTORF	90	1,78	38,09	64	71,1	7	26	28,9	-
014	BREITENFELDE	574	1,74	34,94	360	62,7	73	214	37,3	17
015	BROETHEN	73	1,82	37,49	52	71,2	5	21	28,8	-
016	BRUNSMARK	38	1,88	33,63	28	73,7	6	10	26,3	1
017	BRUNSTORF	165	1,81	36,96	101	61,2	11	64	38,8	2
018	BUCHHOLZ	70	1,90	39,38	45	64,3	2	25	35,7	-
019	BUCHHORST	60	1,61	31,10	42	70,0	5	18	30,0	-
020	BUECHEN	1 820	1,79	34,50	896	49,2	201	924	50,8	269
021	DAHMEK	31	1,52	31,86	20	64,5	3	11	35,5	-
022	DALLDORF	89	1,75	32,54	70	78,7	9	19	21,3	1
023	DASSENDORF	955	1,89	40,27	680	71,2	80	275	28,8	14
024	DUECHELSORF	49	1,62	31,10	32	65,3	2	17	34,7	-
025	DUVENSEE	138	1,66	37,31	84	60,9	9	54	39,1	-
026	EINHAUS	113	1,83	37,74	86	76,1	10	27	23,9	4
027	ELMENHORST	219	1,81	36,23	121	55,3	19	98	44,7	18
028	ESCHBURG	571	1,84	38,13	326	57,1	37	245	42,9	8
029	FITZEN	86	1,79	35,18	69	80,2	2	17	19,8	-
030	FREDEBURG	14	1,87	35,50	8	57,1	2	6	42,9	-
031	FUHLNHAGEN	98	1,88	37,44	51	52,0	2	47	48,0	1
032	GEESTHACHT, STADT	10 556	1,82	34,13	4 086	38,7	712	6 470	61,3	2 274
033	GIESENSDORF	24	1,71	37,30	18	75,0	-	6	25,0	-
034	GOELDENITZ	56	1,76	35,96	41	73,2	4	15	26,8	1
035	GOETTIN	20	1,75	41,07	15	75,0	1	5	25,0	-
036	GRABAU	91	1,98	40,54	52	57,1	7	39	42,9	1
037	GRAMBEK	127	1,97	41,14	98	77,2	13	29	22,8	1
038	GRINAU	62	1,84	38,52	47	75,8	4	15	24,2	-
039	GROSS BODEN	74	1,80	37,68	51	68,9	6	23	31,1	-
040	GROSS DISNACK	29	1,84	36,75	13	44,8	-	16	55,2	-
041	GROSS GROENAU	1 390	1,86	36,74	995	71,6	106	395	28,4	52
042	GROSS PAMPAU	38	1,88	41,82	29	76,3	3	9	23,7	-
043	GROSS SARAU	260	1,86	39,83	155	59,6	9	105	40,4	-
044	GROSS SCHENKENBERG	150	1,87	39,54	101	67,3	8	49	32,7	-
045	GROVE	75	1,82	37,31	50	66,7	9	25	33,3	3
046	GUDOW	491	1,81	35,71	325	66,2	10	166	33,8	2
047	GUELZOW	364	1,78	35,58	230	63,2	49	134	36,8	11
048	GUESTER	280	2,04	42,89	212	75,7	9	68	24,3	2
049	HAMFELDE	158	1,69	36,53	103	65,2	3	55	34,8	-
050	HAMMARDE	228	1,71	34,02	161	70,6	33	67	29,4	2
051	HARMSDORF	94	1,81	36,24	59	62,8	9	35	37,2	3
052	HAYEKOST	45	1,88	37,27	21	46,7	-	24	53,3	-
053	HOHENHORN	146	1,87	38,64	96	65,8	10	50	34,2	2
054	HOLLENBEK	129	1,87	36,41	86	66,7	15	43	33,3	2
056	HORNBEK	58	1,83	37,57	46	79,3	4	12	20,7	-
057	HORST	92	1,81	33,13	56	60,9	6	36	39,1	2
058	JULIUSBURG	52	1,81	37,96	37	71,2	5	15	28,8	-
059	KANKELAU	69	1,61	35,21	52	75,4	10	17	24,6	2
060	KASSEBURG	186	1,76	36,49	129	69,4	16	57	30,6	4
061	KASTORF	246	1,85	37,73	162	65,9	22	84	34,1	4
062	KITTLITZ	92	1,83	35,87	45	48,9	2	47	51,1	-
064	KLEIN PAMPAU	171	1,70	33,23	110	64,3	19	61	35,7	27
066	KLEIN ZECHER	76	1,76	36,21	52	68,4	9	24	31,6	1
067	KLEMPAU	193	1,77	37,30	144	74,6	18	49	25,4	2
068	KLINKRADE	145	1,77	37,59	101	69,7	12	44	30,3	2
069	KOBERG	178	1,87	39,73	128	71,9	10	50	28,1	2
070	KOETHEL	71	1,93	43,50	55	77,5	2	16	22,5	-
071	KOLLON	167	1,81	37,97	120	71,9	17	47	28,1	3
072	KROEPELSHAG.-FAHREND.	342	1,86	41,29	243	71,1	11	99	28,9	-
073	KRUEZEN	85	1,75	33,85	63	74,1	5	22	25,9	1
074	KRUKOW	58	1,79	37,98	39	67,2	8	19	32,8	1
075	KRUMMESSE	530	1,76	35,90	404	76,2	88	126	23,8	22
076	KUDDENOERDE	397	1,81	39,38	281	70,8	18	116	29,2	3
077	KUEHSEN	113	1,84	37,19	59	52,2	7	54	47,8	1
078	KULPIN	60	1,76	41,55	33	55,0	1	27	45,0	-
079	LABENZ	189	1,91	39,96	118	62,4	11	71	37,6	-
080	LANGENLEHSTEN	45	1,92	37,18	21	46,7	3	24	53,3	-
081	LANKAU	156	1,74	37,22	91	58,3	10	65	41,7	1
082	LANZE	64	1,76	36,27	47	73,4	4	17	26,6	-
083	LAUBURG/ELBE, STADT	4 646	1,82	32,78	2 095	45,1	440	2 551	54,9	567
084	LEHMRAD	137	1,75	35,95	84	61,3	15	53	38,7	4
085	LINAU	297	1,83	39,23	216	72,7	18	81	27,3	1
086	LUECHOW	67	1,83	39,39	39	58,2	8	28	41,8	-
087	LUETAU	214	1,80	39,49	149	69,6	13	65	30,4	3
088	MECHOW	34	2,10	41,58	18	52,9	1	16	47,1	-
089	MOEHNSEN	154	1,81	38,21	103	66,9	7	51	33,1	-

2) OHNE FREIZEITWOHNUNGEN / FREIZEITWOHNEINHEITEN; OHNE WOHNHEIMNUTZUNG, FÜR DIE KEINE ANGABEN ZUM HAUSHALT / ZUR PERSON VORLIEGEN.

5) NUR 1. FÖRDERUNGSWEGE. - 6) ALLE RÄUME MIT 6 QM ODER MEHR SOWIE ALLE KÜCHEN.

8) OHNE DIENST-, MERKS-, HAUSMEISTER-, STIFTSWOHNUNG, BERUFS- ODER GESCHAFTSMIETWOHNUNG; OHNE VERBILIGT, KOSTENLOS ODER ERMAESSIGT ÜBERLASSENE WOHNUNG; OHNE VÖLLIG UNTERVERMIETETE WOHNUNGEN.

9) OHNE MIETWOHNUNGEN AUSLÄNDISCHER STREITKRAFT. - 10) WOHNHEIMNUTZUNG, DIE VON KEINEM HAUSHALTSMITGLIED ALS HAUPTWOHNUNG BENUTZT WIRD.

GEBÄUDE- UND WOHNUNGSZÄHLUNG

BEWOHNTE MIETWOHNUNGEN MIT MIETANGABEN						ZWEITWOHN- EINHEITEN 10) IN GEBÄUDEN		SONSTIGE WOHN-EINHEITEN IN GEBÄUDEN					SCHL. NR.	
INSGESAMT		DAR. BEWOHNTE REINE MIETWOHNUNGEN 8) 9)		DAR. ERRICHTET BIS 1948		WOHNUNGEN	SONSTIGE WOHN- EINHEITEN	ANZAHL	MIT BAD UND WC		SONSTIGE AUS- STATTUNG			
ANZAHL	MIETE JE QM IN DM	ANZAHL	MIETE JE QM IN DM	ANZAHL	MIETE JE QM IN DM				MIT	OHNE				
												SAMMELHEIZUNG		
84	85	86	87	88	89	90	91	92	93	94	95			
562	8,18	503	8,63	110	8,22	12	-	4	3	-	1	012		
17		15		8		2	-	3	-	-	3	013		
161	6,28	140	6,60	61	6,63	2	-	7	-	-	7	014		
18		12		2		-	-	1	-	-	1	015		
7		3		2		2	3	6	-	-	6	016		
53	6,35	47	6,62	19	5,35	2	-	-	-	-	-	017		
16		14		7		2	-	1	-	-	1	018		
15		13		7		-	-	1	-	-	1	019		
822	7,12	691	7,52	101	6,17	14	1	20	3	1	16	020		
8		8		3		-	-	1	-	-	1	021		
10		7		3		-	-	1	-	1	-	022		
184	7,70	164	8,13	24	7,68	16	2	22	6	2	14	023		
12		12		10		-	-	-	-	-	-	024		
38	5,06	35	5,33	10	5,15	-	-	5	1	-	4	025		
21	7,74	20	8,26	-	-	2	-	4	3	-	1	026		
80	6,11	64	6,64	10	3,82	1	-	-	-	-	-	027		
211	8,15	192	8,50	44	7,85	3	-	14	9	1	4	028		
10		10		5		-	-	-	-	-	-	029		
4		3		3		-	-	2	2	-	-	030		
27	5,94	26	6,16	17	5,90	1	-	-	-	-	-	031		
5 930	7,46	5 363	7,66	898	6,90	101	2	77	25	6	46	032		
3		2		2		-	-	1	-	-	1	033		
8		8		4		-	-	-	-	-	-	034		
3		2		-		-	-	1	-	-	1	035		
27	5,51	24	5,85	15	4,44	1	-	1	-	-	1	036		
24	5,16	15		7		5	-	1	1	-	-	037		
10		7		5		-	-	-	-	-	-	038		
16		15		10		-	-	-	-	-	-	039		
12		8		4		-	-	-	-	-	-	040		
359	8,10	315	8,47	40	5,87	11	-	10	3	1	6	041		
6		6		4		2	-	-	-	-	-	042		
83	6,86	63	7,29	25	6,21	5	-	7	2	-	5	043		
36	6,30	29	6,46	15	5,73	1	-	3	1	-	2	044		
19		18		4		-	-	-	-	-	-	045		
110	5,18	74	5,61	44	4,83	7	2	6	-	-	6	046		
100	5,70	82	6,61	51	5,77	1	-	1	-	1	-	047		
45	5,72	40	5,74	8	4,38	10	-	7	2	-	5	048		
40	7,40	33	7,88	11	7,00	2	-	-	-	-	-	049		
48	6,54	41	6,76	11	6,85	4	-	-	-	-	-	050		
28	6,48	25	6,61	3		-	-	-	-	-	-	051		
14		14		13		-	-	-	-	-	-	052		
31	6,41	27	6,88	8	7,84	4	-	1	1	-	-	053		
28	3,91	22	4,27	14	3,08	5	-	-	-	-	-	054		
6		6		2		-	-	2	-	-	2	056		
29	4,22	18		10		1	-	1	-	-	1	057		
9		8		1		-	-	-	-	-	-	058		
7		6		2		1	-	-	-	-	-	059		
36	5,17	32	5,56	19	5,38	2	-	-	-	-	-	060		
59	5,78	44	6,77	13	6,02	1	-	-	-	-	-	061		
39	2,90	21	3,39	10	2,83	1	-	1	-	-	1	062		
51	7,32	48	7,38	10	4,99	1	-	4	-	-	4	064		
18		17		10		3	-	-	-	-	-	066		
37	5,79	29	6,55	9	4,42	1	-	-	-	-	-	067		
21	5,27	19		11		1	-	-	-	-	-	068		
28	5,72	21	7,29	9	5,48	1	-	2	1	-	1	069		
9		7		3		-	-	-	-	-	-	070		
31	6,91	29	6,92	10	7,44	-	-	1	1	-	-	071		
77	8,12	71	8,26	19	6,77	4	1	7	3	-	4	072		
14		12		7		1	-	-	-	-	-	073		
8		5		2		1	-	1	-	-	1	074		
91	6,02	81	6,43	17	6,09	2	-	-	-	-	-	075		
94	7,80	77	8,31	20	7,12	5	-	2	1	1	-	076		
42	5,51	34	5,59	14	5,63	-	-	-	-	-	-	077		
25	4,42	17		15		-	-	-	-	-	-	078		
50	5,90	47	6,09	29	5,59	2	-	-	-	-	-	079		
18		15		13		1	-	1	-	-	1	080		
53	5,14	37	6,00	19	5,35	3	-	-	-	-	-	081		
4		4		2		-	-	-	-	-	-	082		
2 361	7,37	2 132	7,57	522	6,43	1	3	33	15	1	17	083		
41	6,23	34	6,45	24	6,02	3	-	2	1	-	1	084		
51	7,23	48	7,45	34	6,96	2	-	-	-	-	-	085		
15		11		8		-	-	-	-	-	-	086		
48	5,37	39	6,18	18	6,49	1	-	1	-	-	1	087		
15		10		10		-	-	1	1	-	-	088		
37	5,45	33	5,74	20	4,50	2	-	-	-	-	-	089		

SCHL. NR.	GEMEINDE	BEWOHNTE WOHNUNGEN (OHNE WOHNUNGEN IN GEBÄUDEN MIT VOLLSTÄNDIGER WOHNHEIMNUTZUNG) 2)								
		INSGESAMT	RAEUME 6) JE PERSON	WOHN- FLÄCHE JE PERSON QM	EIGENTUMERWOHNUNGEN			MIETWOHNUNGEN		
					ANZAHL	% V. SP. 75	DARUNTER ÖFFENTLICH GEFÖRDERT 5)	ANZAHL	% V. SP. 75	DARUNTER ÖFFENTLICH GEFÖRDERT 5)
		75	76	77	78	79	80	81	82	83
090	MOELLN,STADT	7 109	1,91	35,51	2 965	41,7	531	4 144	58,3	1 337
091	MUEHLENRADE	60	1,53	32,40	33	55,0	2	27	45,0	-
092	MUESSEN	295	1,84	37,13	227	76,9	26	68	23,1	1
093	MUSTIN	217	1,80	35,58	144	66,4	17	73	33,6	2
094	NIENDORF B.BERKENTHIN	46	1,68	37,79	36	78,3	2	10	21,7	1
095	NIENDORF/STECKNITZ	176	1,75	36,84	123	69,9	16	53	30,1	3
096	NUSSE	301	1,82	37,46	196	65,1	29	105	34,9	7
097	PANTEN	186	1,84	37,03	121	65,1	16	65	34,9	4
098	POGEZ	134	1,83	40,88	90	67,2	6	44	32,8	-
099	POGENSEE	95	1,95	39,17	67	70,5	5	28	29,5	1
100	RATZBURG,STADT	5 295	2,00	37,04	2 045	38,6	500	3 250	61,4	1 309
101	RITZERAU	80	1,71	38,42	44	55,0	6	36	45,0	-
102	ROEMNITZ	20	1,54	32,83	7	35,0	1	13	65,0	-
103	RONDESHAGEN	213	1,74	37,76	159	74,6	18	54	25,4	-
104	ROSEBURG	165	1,88	37,12	104	63,0	11	61	37,0	3
105	SACHSENWALD, F-GUTSBEZ.	-	-	-	-	-	-	-	-	-
106	SAHMS	101	1,89	39,94	83	82,2	8	18	17,8	2
107	SALEM	191	2,06	40,83	116	60,7	18	75	39,3	3
108	SANDESNEBEN	374	1,85	38,32	235	62,8	31	139	37,2	6
109	SCHPHORST	137	1,83	37,05	84	61,3	6	53	38,7	1
110	SCHMILAU	215	1,96	38,83	135	62,8	18	80	37,2	5
111	SCHNABENBEK	282	1,91	37,85	182	64,5	34	100	35,5	7
112	SCHONBERG	340	1,81	38,29	212	62,4	16	128	37,6	1
113	SCHRETSTAKEN	147	1,70	34,76	84	57,1	11	63	42,9	12
114	SCHUERENSOEHLEN	56	1,79	40,19	34	60,7	4	22	39,3	1
115	SCHULENDORF	118	1,79	37,62	69	58,5	4	49	41,5	1
116	SCHWARZENBEK,STADT	4 769	1,79	32,76	1 672	35,1	321	3 097	64,9	908
117	SEEDORF	225	2,08	41,65	126	56,0	18	99	44,0	9
118	SIEBENBAEUMEN	178	1,74	35,12	105	59,0	15	73	41,0	6
119	SIEBENEICHEN	89	1,90	37,79	51	57,3	4	38	42,7	-
120	SIEKSRUDE	110	1,82	37,13	69	62,7	6	41	37,3	1
121	SIRKSSELDE	74	1,83	39,89	56	75,7	5	18	24,3	-
122	STEINHORST	165	1,81	36,80	96	58,2	16	69	41,8	4
123	STERLEY	297	1,83	35,31	171	57,6	30	126	42,4	11
124	STUBBEN	117	1,90	40,43	69	59,0	8	48	41,0	2
125	TALKAU	147	1,87	38,11	108	73,5	25	39	26,5	5
126	TRAMM	99	1,75	36,36	69	69,7	5	30	30,3	3
127	WALKSFELDE	49	1,98	43,72	39	79,6	6	10	20,4	-
128	WANGELAU	72	1,67	36,71	46	63,9	7	26	36,1	-
129	WENTORF BEI HAMBURG	3 542	1,92	37,95	1 393	39,3	85	2 149	60,7	606
130	WENTORF (AMT SANDESNEB)	171	1,75	36,41	110	64,3	3	61	35,7	1
131	WIERSHOP	44	1,75	34,46	36	81,8	4	8	18,2	1
132	WITZEEZE	241	1,80	35,88	153	63,5	8	88	36,5	6
133	WOHLTORF	1 039	2,02	42,77	543	52,3	38	496	47,7	147
134	WOLTERSROD	91	1,85	38,19	62	68,1	3	29	31,9	1
135	WORTH	60	1,72	38,06	40	66,7	5	20	33,3	-
136	ZIETHEN	245	1,79	35,46	182	74,3	44	63	25,7	6
KREIS 053		62 029	1,86	36,21	30 682	49,5	4 589	31 347	50,5	8 167
54 NORDFRIESLAND										
001	ACHTRUP	442	1,69	35,73	317	71,7	35	125	28,3	6
002	AHRENSHOEFT	154	1,66	34,61	114	74,0	13	40	26,0	-
003	AHRENVIOEL	157	1,71	35,34	117	74,5	1	40	25,5	-
004	AHRENVIOELFELD	75	1,70	34,95	54	72,0	3	21	28,0	-
005	ALKERSUM	131	1,77	35,35	101	77,1	11	30	22,9	1
006	ALMDORF	151	1,75	35,25	125	82,8	22	26	17,2	1
007	ARLEWATT	101	1,69	34,20	87	86,1	9	14	13,9	-
008	AUGUSTENKOOG	18	1,80	45,61	13	72,2	-	5	27,8	-
009	AVENTOF	202	1,88	40,54	139	68,8	6	63	31,2	1
010	BARGUM	211	1,83	37,23	156	73,9	17	55	26,1	3
011	BEHRENDORF	157	1,71	37,13	119	75,8	16	38	24,2	3
012	BOHMSTEDT	233	1,74	38,17	173	74,2	36	60	25,8	4
013	BONDELUM	58	1,71	35,74	42	72,4	3	16	27,6	-
014	BORDELUM	626	1,73	36,36	482	77,0	69	144	23,0	21
015	BORGUM	94	1,89	40,61	65	69,1	2	29	30,9	-
016	BOSBUELL	63	1,70	34,80	50	79,4	8	13	20,6	1
017	BRADERUP	239	1,73	37,35	161	67,4	27	78	32,6	2
018	BRAMSTEDTLUND	84	1,77	38,25	58	69,0	8	26	31,0	-
019	BREDSTEDT,STADT	1 841	1,89	38,39	1 057	57,4	178	784	42,6	89
020	BREKLUM	621	1,79	37,53	460	74,1	122	161	25,9	10
022	DAGEBUELL	402	1,83	40,38	327	81,3	12	75	18,7	-
023	DRAGE	181	1,79	37,38	138	76,2	6	43	23,8	1

2) OHNE FREIZEITWOHNUNGEN / FREIZEITWOHNHEITEN; OHNE WOHNHEITEN, FÜR DIE KEINE ANGABEN ZUM HAUSHALT / ZUR PERSON VORLIEGEN.

5) NUR 1. FÖRDERUNGSSTUFE. - 6) ALLE RÄUME MIT 6 QM ODER MEHR SOWIE ALLE KÜCHEN.

8) OHNE DIENST-, WERKS-, HAUSMEISTER-, STIFTSWOHNUNG, BERUFS- ODER GESCHAFTSMIETWOHNUNG; OHNE VERBILIGT, KOSTENLOS ODER ERMAESSIGT ÜBERLASSENE WOHNUNG; OHNE VOELLIG UNTERVERMIETETE WOHNUNGEN.

9) OHNE MIETWOHNUNGEN AUSLAENDISCHER STREITKRAEFTE. - 10) WOHNHEIT, DIE VON KEINEM HAUSHALTSMITGLIED ALS HAUPTWOHNUNG BENUTZT WIRD.

GEBÄUDE- UND WOHNUNGSZÄHLUNG

BEWOHNTE MIETWOHNUNGEN MIT MIETANGABEN						ZWEITWOHN- EINHEITEN 10) IN GEBÄUDEN		SONSTIGE WOHN-EINHEITEN IN GEBÄUDEN					SCHL. NR.
INSGESAMT		DAR. BEWOHNTE REINE MIETWOHNUNGEN 8) 9)		DAR. ERRICHTET BIS 1948		WOHNUNGEN	SONSTIGE WOHN- EINHEITEN	ANZAHL	MIT BAD UND WC		SONSTIGE AUS- STATTUNG		
ANZAHL	MIETE JE QM IN DM	ANZAHL	MIETE JE QM IN DM	ANZAHL	MIETE JE QM IN DM				MIT	! OHNE			
												SAMMELHEIZUNG	
84	85	86	87	88	89	90	91	92	93	94	95		
3 932	7,19	3 510	7,34	645	6,47	51	-	16	7	-	9	090	
19		19		5		-	-	1	-	-	1	091	
46	5,57	38	5,80	10	6,35	1	-	4	2	-	2	092	
49	5,40	33	5,60	20	4,91	5	-	-	-	-	-	093	
3		3		1		1	-	1	-	-	1	094	
39	5,61	36	5,82	18	5,55	-	-	-	-	-	-	095	
75	5,45	62	5,60	19	5,82	1	-	2	1	-	1	096	
49	5,30	41	5,65	13	4,83	5	1	5	4	-	1	097	
40	6,79	35	6,92	6		5	-	-	-	-	-	098	
20	5,55	16		6		2	-	2	-	-	2	099	
3 086	7,11	2 652	7,26	517	6,21	42	1	66	13	3	50	100	
33	5,09	23	5,67	13	5,39	-	-	1	-	-	1	101	
12		11		10		-	-	-	-	-	-	102	
39	5,23	31	6,06	17	4,75	2	-	1	-	-	1	103	
46	4,92	34	5,53	10	5,26	2	-	1	1	-	-	104	
-		-		-		-	-	-	-	-	-	105	
9		8		5		1	-	2	-	-	2	106	
52	5,75	43	6,50	20	6,08	8	-	11	1	-	10	107	
120	6,55	100	6,89	36	6,61	2	-	1	-	-	1	108	
34	7,20	29	7,60	17	7,97	-	-	2	-	-	2	109	
65	5,65	53	6,08	22	5,70	5	-	4	3	-	1	110	
73	7,62	61	8,18	8	8,28	3	-	4	2	-	2	111	
93	6,77	78	7,30	49	6,87	2	-	1	-	-	1	112	
48	6,35	45	6,43	14	5,22	1	-	2	1	-	1	113	
16		15		4		-	-	1	-	-	1	114	
37	5,35	30	5,53	6		-	-	1	-	-	1	115	
2 994	7,71	2 625	7,84	440	7,07	26	1	5	1	-	4	116	
80	4,45	63	5,00	33	3,86	11	2	6	1	1	4	117	
57	5,13	48	5,13	37	5,19	-	-	-	-	-	-	118	
29	4,94	23	5,37	11	5,70	1	-	-	-	-	-	119	
32	4,92	29	5,21	21	5,27	1	-	3	-	-	3	120	
11		7		6		-	-	1	-	-	1	121	
59	4,69	42	5,32	26	4,81	2	-	-	-	-	-	122	
102	4,69	70	5,71	32	4,91	1	-	2	1	-	1	123	
32	7,24	28	7,58	12	7,44	-	-	1	-	-	1	124	
24	5,04	19		8		1	-	2	-	-	2	125	
20	5,25	17		6		-	-	2	-	-	2	126	
6		6		6		-	-	-	-	-	-	127	
16		14		4		-	-	2	-	1	1	128	
2 050	8,75	1 598	9,07	219	7,93	28	1	12	6	-	6	129	
40	6,34	37	6,48	20	5,93	-	-	1	-	-	1	130	
5		5		2		1	-	-	-	-	-	131	
73	6,45	62	6,70	22	6,13	1	-	2	1	1	-	132	
418	9,27	380	9,60	90	8,02	6	-	12	4	-	8	133	
20	5,87	16		7		-	-	3	-	-	3	134	
11		10		3		-	-	4	-	-	4	135	
51	5,78	42	6,04	17	5,54	2	-	-	-	-	-	136	
27 966	7,27	24 308	7,55	5 392	6,49	544	21	493	144	23	326	53	
												54	
94	5,33	80	5,72	32	5,39	3	-	2	1	-	1	001	
26	6,55	23	6,58	11	7,29	1	-	1	1	-	-	002	
26	5,49	20	5,59	15	5,76	1	-	-	-	-	-	003	
7		5		3		-	-	-	-	-	-	004	
16		16		2		2	-	2	1	-	1	005	
19		19		6		-	-	1	1	-	-	006	
9		9		-		-	-	-	-	-	-	007	
4		3		3		-	-	-	-	-	-	008	
46	4,57	36	4,97	27	4,51	3	-	3	-	-	3	009	
44	5,41	38	5,56	15	5,20	1	-	-	-	-	-	010	
16		12		5		-	-	-	-	-	-	011	
43	5,17	41	5,26	19	5,24	2	-	3	2	-	1	012	
6		6		3		-	-	1	-	-	1	013	
116	5,81	105	6,08	43	5,99	5	1	10	1	-	9	014	
11		10		3		6	-	1	-	-	1	015	
1		1		1		1	-	-	-	-	-	016	
53	6,33	46	6,41	16	6,41	1	-	2	1	-	1	017	
10		10		5		1	-	3	-	-	3	018	
715	6,56	648	6,76	227	6,53	21	4	23	11	2	10	019	
133	5,53	115	5,98	56	6,00	3	-	-	-	-	-	020	
54	5,63	43	5,81	12	6,26	6	-	3	1	-	2	022	
36	4,94	31	5,27	17	4,86	-	-	2	-	-	2	023	

SCHL. NR.	GEMEINDE	BEWOHNTE WOHNUNGEN (OHNE WOHNUNGEN IN GEBÄUDEN MIT VOLLSTÄNDIGER WOHNHEIMNUTZUNG) 2)								
		INSGESAMT	RAEUME 6) JE PERSON	WOHN- FLÄCHE JE PERSON QM	EIGENTUMERWOHNUNGEN			MIETWOHNUNGEN		
					ANZAHL	% V. SP. 75	DARUNTER ÖFFENTLICH GEFÖRDERT 5)	ANZAHL	% V. SP. 75	DARUNTER ÖFFENTLICH GEFÖRDERT 5)
		75	76	77	78	79	80	81	82	83
024	DRELSDORF	330	1,69	35,68	250	75,8	38	80	24,2	5
025	DUNSUM	31	1,89	43,47	27	87,1	-	4	12,9	-
026	ELISABETH-SÖPHIEN-KOOG	16	1,91	52,00	13	81,3	-	3	18,8	-
027	ELLHOEFT	41	1,47	31,98	27	65,9	1	14	34,1	-
032	FRESENFELD	32	1,75	39,05	25	78,1	1	7	21,9	-
033	FRIEDRICHSTADT, STADT	1 122	1,97	38,34	582	51,9	81	540	48,1	98
034	FRIEDR. -WILH. -LUEBKE-K	72	1,72	36,44	57	79,2	5	15	20,8	-
035	GARDING, KIRCHSPIEL	108	1,86	41,45	80	74,1	9	28	25,9	-
036	GARDING, STADT	913	1,96	39,40	528	57,8	88	385	42,2	79
037	GOLDEBEK	96	1,70	34,40	68	70,8	6	28	29,2	1
038	GOLDELUND	124	1,66	35,34	97	78,2	6	27	21,8	-
039	GROEDE	6	3,29	60,79	4	66,7	-	2	33,3	-
040	GROTHUSENKOOG	9	1,96	35,65	8	88,9	-	1	11,1	-
041	HASELUND	228	1,62	34,15	172	75,4	20	56	24,6	6
042	HATTSTEDT	633	1,73	35,87	474	74,9	97	159	25,1	7
043	HATTSTEDTERMARSCHE	121	1,97	40,77	90	74,4	2	31	25,6	-
045	HOEGEL	145	1,64	35,12	107	73,8	23	38	26,2	7
046	HOERNUM (SYLT)	429	2,00	38,67	117	27,3	12	312	72,7	38
048	HOLM	34	1,77	39,70	25	73,5	-	9	26,5	-
050	HOOG	53	2,05	39,32	33	62,3	11	20	37,7	1
052	HORSTEDT	203	1,73	36,83	143	70,4	15	60	29,6	1
054	HUDE	66	1,88	39,90	57	86,4	1	9	13,6	-
055	HUMPTROP	258	1,82	38,94	197	76,4	36	61	23,6	7
056	HUSUM, STADT	9 586	1,99	36,50	3 857	40,2	602	5 729	59,8	1 718
057	IMMENSTEDT	186	1,61	34,12	143	76,9	20	43	23,1	-
059	JOLDELUND	201	1,63	33,64	147	73,1	39	54	26,9	15
061	KAMPEN (SYLT)	349	2,37	52,11	238	68,2	13	111	31,8	12
062	KARLUM	81	1,83	38,73	60	74,1	4	21	25,9	1
063	KATHARINENHEERD	68	1,75	36,31	48	70,6	6	20	29,4	-
065	KLANXBUELL	259	1,69	35,90	183	70,7	36	76	29,3	11
068	KLIXBUELL	310	1,83	38,58	217	70,0	28	93	30,0	5
070	KOLDENBUETTEL	266	1,95	41,50	189	71,1	32	77	28,9	16
071	KOLKERHEIDE	21	1,77	38,40	16	76,2	1	5	23,8	-
072	KOTZENBUELL	61	1,54	33,97	50	82,0	5	11	18,0	-
073	LADELUND	399	1,74	35,60	234	58,6	31	165	41,4	26
074	LANGENESS	71	2,29	48,58	49	69,0	2	22	31,0	1
075	LANGENHORN	962	1,74	36,37	683	71,0	146	279	29,0	18
076	LECK	2 864	1,89	36,77	1 336	46,6	308	1 528	53,4	308
077	LEXGAARD	18	1,49	34,87	14	77,8	1	4	22,2	-
078	LIST	733	1,96	36,46	222	30,3	19	511	69,7	114
079	LOEWENSTEDT	196	1,58	33,43	131	66,8	16	65	33,2	4
080	LUTJENHOLM	88	1,79	37,56	62	70,5	13	26	29,5	1
083	MIDLUM	118	1,84	38,28	85	72,0	6	33	28,0	3
084	MILDSTEDT	859	1,78	36,78	656	76,4	171	203	23,6	34
085	NEBEL	422	2,12	41,88	263	62,3	9	159	37,7	10
086	NEUKIRCHEN	413	1,75	37,69	280	67,8	40	133	32,2	10
087	NIEBLUM	282	2,16	46,89	215	76,2	12	67	23,8	-
088	NIEBUELL, STADT	2 812	1,96	39,29	1 407	50,0	236	1 405	50,0	298
089	NORDDORF	228	1,90	35,83	154	67,5	5	74	32,5	-
090	NORDERFRIEDRICHSKOOG	14	4,32	30,51	13	92,9	-	1	7,1	-
091	NORDSTRAND	936	1,86	38,98	734	78,4	67	202	21,6	4
092	NORSTEDT	119	1,74	35,79	93	78,2	7	26	21,8	2
093	OCKHOLM	149	1,74	37,99	128	85,9	13	21	14,1	-
094	OEVENUM	154	1,65	32,20	112	72,7	8	42	27,3	2
095	OLDENSWORT	453	1,71	36,66	327	72,2	71	126	27,8	21
096	OLDERSBEK	162	1,70	35,31	123	75,9	6	39	24,1	2
097	OLDERUP	145	1,67	34,76	89	77,4	5	26	22,6	2
098	OLDSUM	177	1,97	38,67	143	80,8	9	34	19,2	-
099	OSTENFELD (HUSUM)	418	1,77	37,60	299	71,5	47	119	28,5	10
100	OSTERHEVER	95	1,71	38,57	78	82,1	7	17	17,9	-
101	OSTER-OHRSTEDT	200	1,74	37,55	140	70,0	11	60	30,0	2
103	PELLNORM	499	2,08	43,25	396	79,4	37	103	20,6	1
104	POPENBUELL	84	1,53	36,09	79	94,0	8	5	6,0	1
105	RAMSTEDT	129	1,90	36,41	105	81,4	1	24	18,6	1
106	RANTRUM	413	1,76	36,73	312	75,5	39	101	24,5	4
107	RANTUM (SYLT)	219	2,17	43,02	106	48,4	14	113	51,6	63
108	REUSSENKOEGE	118	1,85	42,12	71	60,2	6	47	39,8	3
109	RISUM-LINDHOLM	1 115	1,72	36,06	817	73,3	120	298	26,7	22
110	RODENAES	159	1,89	41,90	122	76,7	12	37	23,3	1
113	SANKT PETER-ORDING	1 638	2,03	41,02	1 018	62,1	133	620	37,9	172
115	SCHOBUELL	657	2,03	44,32	531	77,8	107	146	22,2	7
116	SCHWABSTEDT	450	1,94	39,42	312	69,3	47	138	30,7	12
118	SCHWESING	254	1,71	36,83	192	75,6	30	62	24,4	-
119	SEETH	190	1,84	39,50	145	76,3	9	45	23,7	2
120	SIMONSBERG	268	1,75	36,85	204	76,1	24	64	23,9	3

2) OHNE FREIZEITWOHNUNGEN / FREIZEITWOHNHEITEN; OHNE WOHNHEITEN, FUER DIE KEINE ANGABEN ZUM HAUSHALT / ZUR PERSON VORLIEGEN.

5) NUR 1. FÖRDERUNGSWEG. - 6) ALLE RAUME MIT 6 QM ODER MEHR SOWIE ALLE KÜCHEN.

8) OHNE DIENST-, MERKS-, HAUSMEISTER-, STIFTSWOHNUNG, BERUFS- ODER GESCHAFTSMIETWOHNUNG; OHNE VERBILLIGT, KOSTENLOS ODER ERMAESSIGT ÜBERLASSENE WOHNUNG; OHNE VÖLLIG UNTERVERMIETETE WOHNUNGEN.

9) OHNE MIETWOHNUNGEN AUSLAENDISCHER STREITKRAEFTE. - 10) WOHNHEIT, DIE VON KEINEM HAUSHALTSMITGLIED ALS HAUPTWOHNUNG BENUTZT WIRD.

GEBÄUDE- UND WOHNUNGSZÄHLUNG

BEWOHNTE MIETWOHNUNGEN MIT MIETANGABEN						ZWEITWOHN- EINHEITEN 10) IN GEBÄUDEN		SONSTIGE WOHN-EINHEITEN IN GEBÄUDEN					SCHL. NR.	
INSGESAMT		DAR. BEWOHNTE REINE MIETWOHNUNGEN 8) 9)		DAR. ERRICHTET BIS 1948		WOHNUNGEN	SONSTIGE WOHN- EINHEITEN	ANZAHL	MIT BAD UND WC		SONSTIGE AUS- STATTUNG			
ANZAHL	MIETE JE QM IN DM	ANZAHL	MIETE JE QM IN DM	ANZAHL	MIETE JE QM IN DM				MIT	OHNE				
												SAMMELHEIZUNG		
												84		85
54	5,20	45	5,39	18	4,92	3	-	1	1	-	-	-	024	
2	-	1	-	-	-	1	-	1	-	-	-	-	025	
2	-	2	-	2	-	-	-	-	-	-	-	-	026	
11	-	11	-	9	-	-	-	-	-	-	-	-	027	
5	-	5	-	3	-	1	-	-	-	-	-	-	032	
498	6,36	437	6,59	215	6,04	10	-	7	1	1	5	-	033	
7	-	3	-	-	-	-	-	-	-	-	-	-	034	
27	4,98	24	5,23	22	4,98	2	-	2	1	-	1	-	035	
343	5,97	308	6,05	143	6,11	12	-	4	1	-	3	-	036	
12	-	12	-	9	-	1	-	3	-	-	3	-	037	
15	-	12	-	7	-	-	-	1	-	1	-	-	038	
1	-	1	-	-	-	-	-	-	-	-	-	-	039	
1	-	-	-	-	-	-	-	-	-	-	-	-	040	
31	5,41	26	5,47	12	5,23	-	-	2	-	-	2	-	041	
143	6,22	124	6,56	46	6,23	2	-	6	2	-	4	-	042	
21	4,57	17	-	9	-	1	-	1	-	-	1	-	043	
15	-	15	-	8	-	2	-	-	-	-	-	-	045	
266	6,30	191	6,61	99	4,87	17	4	13	2	1	10	-	046	
6	-	5	-	4	-	-	-	-	-	-	-	-	048	
12	-	6	-	1	-	3	-	-	-	-	-	-	050	
42	5,40	37	5,81	22	5,21	-	-	1	1	-	-	-	052	
7	-	7	-	4	-	-	-	-	-	-	-	-	054	
46	5,02	38	5,44	11	4,82	3	-	4	1	-	3	-	055	
5 396	7,24	4 672	7,38	1 584	6,83	81	1	123	68	-	55	-	056	
31	5,80	29	5,99	19	6,38	1	-	-	-	-	-	-	057	
32	5,34	26	5,52	7	4,92	1	-	-	-	-	-	-	059	
85	10,43	59	10,13	2	-	33	-	13	5	-	8	-	061	
15	-	11	-	4	-	-	-	2	1	-	1	-	062	
16	-	12	-	5	-	-	-	-	-	-	-	-	063	
65	5,67	57	5,96	18	5,65	4	-	-	-	-	-	-	065	
76	5,71	72	5,85	24	5,49	1	-	2	-	-	2	-	068	
63	5,27	57	5,38	20	4,50	3	-	-	-	-	-	-	070	
1	-	1	-	-	-	-	-	-	-	-	-	-	071	
9	-	8	-	6	-	-	-	-	-	-	-	-	072	
135	5,91	109	6,48	16	5,43	2	1	6	2	-	4	-	073	
14	-	11	-	2	-	1	-	-	-	-	-	-	074	
231	5,51	204	5,84	77	5,76	4	-	11	-	-	11	-	075	
1 435	6,61	1 275	6,68	154	6,16	15	-	13	4	-	9	-	076	
4	-	1	-	1	-	-	-	-	-	-	-	-	077	
486	6,21	368	6,28	189	5,23	19	-	8	3	1	4	-	078	
37	4,26	33	4,52	20	4,90	-	-	2	-	-	2	-	079	
18	-	18	-	12	-	3	-	-	-	-	-	-	080	
27	8,82	24	9,58	1	-	7	-	6	1	-	5	-	083	
174	6,72	157	6,87	40	6,63	3	-	3	-	-	3	-	084	
111	7,29	42	8,61	10	7,01	26	1	17	8	-	9	-	085	
99	5,57	76	6,25	19	5,66	3	-	2	-	-	2	-	086	
43	8,65	30	9,46	4	-	11	-	10	4	1	5	-	087	
1 284	6,60	1 094	6,86	274	6,20	27	1	13	9	-	4	-	088	
41	6,84	19	-	5	-	14	1	10	3	1	6	-	089	
-	-	-	-	-	-	-	-	-	-	-	-	-	090	
172	5,09	147	5,39	66	4,93	6	-	7	-	4	3	-	091	
10	-	8	-	6	-	1	-	-	-	-	-	-	092	
5	-	4	-	3	-	-	-	10	-	-	10	-	093	
26	7,39	24	7,74	5	-	6	-	-	-	-	-	-	094	
108	5,08	99	5,19	51	4,56	4	-	3	-	-	3	-	095	
27	5,75	26	5,74	8	5,27	-	-	1	-	-	1	-	096	
18	-	17	-	6	-	-	-	-	-	-	-	-	097	
20	6,71	16	-	10	-	1	-	2	-	-	2	-	098	
88	5,83	77	5,75	29	5,12	-	-	3	-	-	3	-	099	
12	-	7	-	3	-	-	-	-	-	-	-	-	100	
46	5,72	41	5,93	14	5,69	-	-	1	1	-	-	-	101	
54	5,52	37	5,99	6	-	9	-	2	-	-	2	-	103	
5	-	4	-	2	-	2	-	-	-	-	-	-	104	
18	-	15	-	7	-	1	-	-	-	-	-	-	105	
73	5,37	60	5,85	18	5,85	1	-	2	-	-	2	-	106	
85	7,86	66	8,45	3	-	11	-	3	1	1	1	-	107	
26	3,88	19	-	11	-	-	-	-	-	-	-	-	108	
242	5,97	215	6,36	85	5,87	4	-	2	-	-	2	-	109	
26	4,44	25	4,48	17	4,33	-	-	7	-	-	7	-	110	
517	7,60	403	8,26	22	7,61	58	5	65	12	6	47	-	113	
127	7,11	111	7,63	23	6,37	3	-	11	11	-	-	-	115	
111	5,44	99	5,60	44	5,44	3	-	1	-	-	1	-	116	
42	5,90	34	6,34	17	5,83	-	-	1	-	-	1	-	118	
35	4,74	30	4,80	15	4,43	2	-	2	-	-	2	-	119	
42	5,43	37	5,55	13	5,06	2	-	-	-	-	-	-	120	

SCHL. NR.	GEMEINDE	BEMOHNTE WOHNUNGEN (OHNE WOHNUNGEN IN GEBÄUDEN MIT VOLLSTÄNDIGER WOHNHEIMNUTZUNG) 2)								
		INSGESAMT	RAEUME 6) JE PERSON	WOHN- FLÄCHE JE PERSON QM	EIGENTUMERWOHNUNGEN			MIETWOHNUNGEN		
					ANZAHL	% V. SP. 75	DARUNTER ÖFFENTLICH GEFÖRDERT 5)	ANZAHL	% V. SP. 75	DARUNTER ÖFFENTLICH GEFÖRDERT 5)
		75	76	77	78	79	80	81	82	83
121	SOENNEBUELL	67	1,78	37,18	45	67,2	11	22	32,8	1
123	SOLLMITT	78	1,75	34,02	67	85,9	3	11	14,1	-
124	SPRAKEBUELL	84	1,81	36,60	46	54,8	3	38	45,2	-
125	STADUM	286	1,77	35,68	218	76,2	43	68	23,8	3
126	STEDESAND	260	1,75	37,99	203	78,1	18	57	21,9	1
128	STRUCKUM	289	1,70	35,56	213	73,7	30	76	26,3	-
129	SUEDERENDE	58	2,04	43,98	48	82,8	4	10	17,2	-
130	SUEDERHOEFT	9	2,27	57,09	7	77,8	-	2	22,2	-
131	SUEDERLJEGUM	693	1,73	35,94	463	66,8	107	230	33,2	33
132	SUEDERMARSCH	41	1,64	32,86	33	80,5	1	8	19,5	-
133	SYLT-OST	2 190	1,98	39,46	1 329	60,7	81	861	39,3	95
134	TATING	393	1,84	37,94	284	72,3	27	109	27,7	15
135	TETENBUELL	269	1,74	36,52	211	78,4	43	58	21,6	9
136	TINNINGSTEDT	71	1,80	40,76	54	76,1	9	17	23,9	-
138	TOENNING,STADT	2 007	1,86	35,83	1 165	58,0	248	842	42,0	219
140	TUEMLAUER KOOG	46	1,59	31,99	33	71,7	3	13	28,3	-
141	UELVEBUELL	104	1,86	42,32	85	81,7	5	19	18,3	-
142	UPHUSUM	133	1,86	39,44	110	82,7	9	23	17,3	2
143	UTERSUM	182	2,04	41,57	109	59,9	10	73	40,1	-
144	VIDEL	412	1,83	37,54	273	66,3	53	139	33,7	22
145	VOLLERNIEK	71	1,86	37,29	60	84,5	4	11	15,5	-
146	VOLLSTEDT	46	1,79	37,05	33	71,7	-	13	28,3	-
148	WELT	76	1,82	38,69	60	78,9	5	16	21,1	1
149	WENNINGSTEDT(SYLT)	844	2,20	42,90	555	65,8	33	289	34,2	31
150	WESTERHEVER	63	1,90	38,44	48	76,2	-	15	23,8	-
151	WESTERLAND,STADT	5 057	1,96	36,40	1 983	39,2	172	3 074	60,8	884
152	WESTER-OHRSTEDT	308	1,74	35,09	196	63,6	24	112	36,4	25
154	WESTRE	128	1,68	34,49	78	60,9	6	50	39,1	1
156	WINNERT	213	1,65	34,77	169	79,3	16	44	20,7	2
157	WISCH	38	1,71	35,00	24	63,2	1	14	36,8	-
158	WITSUM	21	2,26	48,33	20	95,2	1	1	4,8	-
159	WITTBEK	242	1,79	37,72	181	74,8	25	61	25,2	2
160	WITTDUEN	289	1,84	36,50	152	52,6	6	137	47,4	4
161	WITZWORT	322	1,77	37,66	227	70,5	16	95	29,5	20
162	WOBBENBUELL	145	1,85	37,61	113	77,9	17	32	22,1	5
163	WRIXUM	190	1,86	37,43	128	67,4	11	62	32,6	2
164	WYK AUF FOEHR,STADT	1 928	1,95	38,39	1 029	53,4	128	899	46,6	138
165	GALMSBUELL	251	1,93	42,63	171	68,1	6	80	31,9	3
166	EMMELSBUELL-HORSBUELL	376	1,79	38,31	291	77,4	43	85	22,6	4
167	ENGE-SANDE	351	1,70	35,49	275	78,3	53	76	21,7	5
KREIS 054		60 980	1,88	37,68	35 933	58,9	4 970	25 047	41,1	4 862
55 OSTHOLSTEIN										
001	AHRENSBOEK	2 668	1,81	36,01	1 516	56,8	217	1 152	43,2	225
002	ALTENKREMPE	369	1,67	33,50	201	54,5	36	168	45,5	9
004	BAD SCHWARTAU,STADT	8 703	1,88	35,72	3 642	41,8	357	5 061	58,2	739
005	BANNESDORF AUF FEHMARN	807	1,92	40,11	562	69,6	67	245	30,4	29
006	BESCHENDORF	180	1,81	36,35	115	63,9	18	65	36,1	9
007	BOSAU	1 097	1,82	37,04	631	57,5	89	466	42,5	40
008	BURG AUF FEHMARN,STADT	2 507	1,92	37,18	1 182	47,1	115	1 325	52,9	337
010	DARME	556	2,18	42,79	365	65,6	28	191	34,4	42
011	DAMLOS	203	1,88	36,88	132	65,0	21	71	35,0	6
012	EUTIN,STADT	7 514	1,95	35,99	2 644	35,2	517	4 870	64,8	1 544
014	GOEHL	302	1,75	36,34	215	71,2	42	87	28,8	-
015	GREMERSDORF	501	1,77	36,37	309	61,7	64	192	38,3	9
016	GROEMITZ	3 077	2,00	39,47	1 962	63,8	191	1 115	36,2	170
017	GROSSENBRODE	717	1,84	35,35	423	59,0	81	294	41,0	28
018	GRUBE	356	1,95	36,92	228	64,0	54	128	36,0	13
020	HARMSDORF	252	1,76	34,77	157	62,3	29	95	37,7	4
021	HEILIGENHAFEN,STADT	3 768	1,88	34,49	1 593	42,3	253	2 175	57,7	1 054
022	HERINGSORF	387	1,84	36,58	250	64,6	60	137	35,4	21
023	KABELHORST	140	1,89	35,94	92	65,7	14	48	34,3	5
024	KASSEEDORF	464	1,76	35,88	287	61,9	34	177	38,1	27
025	KELLENHUSEN(OSTSEE)	528	2,20	42,66	394	74,6	38	134	25,4	45
026	LANDKIRCHEN AUF FEHM.	806	1,83	38,51	565	70,1	66	241	29,9	14
027	LENSAHN	1 762	1,88	35,81	745	42,3	136	1 017	57,7	433
028	MALENTE	4 251	1,96	38,29	1 988	46,8	285	2 263	53,2	402
029	MANHAGEN	127	1,82	36,58	90	70,9	13	37	29,1	1
031	NEUKIRCHEN	397	1,96	39,61	238	59,9	58	159	40,1	12
032	NEUSTADT IN HOLST.,ST.	5 984	1,89	34,03	1 916	32,0	241	4 068	68,0	1 623
033	OLDENBURG IN HOLST.,ST	3 767	1,87	35,18	1 672	44,4	275	2 095	55,6	957
035	RATEKAU	5 232	1,76	33,88	2 940	56,2	466	2 292	43,8	341

2) OHNE FREIZEITWOHNUNGEN / FREIZEITWOHNHEIMEN; OHNE WOHNHEIMEN, FUER DIE KEINE ANGABEN ZUM HAUSHALT / ZUR PERSON VORLIEGEN.

5) NUR 1. FÖRDERUNGSWEG.- 6) ALLE RÄUME MIT 6 QM ODER MEHR SOWIE ALLE KÜCHEN.

8) OHNE DIENST-, WERKS-, HAUSMEISTER-, STIFTSWOHNUNG, BERUFS- ODER GESCHÄFTSMIETWOHNUNG; OHNE VERBILIGT, KOSTENLOS ODER ERMAESSIGT ÜBERLASSENE WOHNUNG; OHNE VÖLLIG UNTERVERMIETETE WOHNUNGEN.

9) OHNE MIETWOHNUNGEN AUSLAENDISCHER STREITKRAEFTE.- 10) WOHNHEIM, DIE VON KEINEM HAUSHALTSMITGLIED ALS HAUPTWOHNUNG BENUTZT WIRD.

GEBÄUDE- UND WOHNUNGSZÄHLUNG

BEWOHNTE MIETWOHNUNGEN MIT MIETANGABEN						ZWEITWOHN- EINHEITEN 10) IN GEBÄUDEN		SONSTIGE WOHN-EINHEITEN IN GEBÄUDEN				SCHL. NR.
INSGESAMT		DAR. BEWOHNTE REINE- MIETWOHNUNGEN 8) 9)		DAR. ERRICHTET BIS 1948		WOHNUNGEN	SONSTIGE WOHN- EINHEITEN	ANZAHL	MIT BAD UND WC		SONSTIGE AUS- STATTUNG	
ANZAHL	MIETE JE QM IN DM	ANZAHL	MIETE JE QM IN DM	ANZAHL	MIETE JE QM IN DM				MIT	OHNE		
84	85	86	87	88	89	90	91	92	93	94	95	
12		7		3		-	-	-	-	-	-	121
1		1		-	-	-	-	1	-	-	1	123
26	5,38	23	5,66	10	5,69	1	-	-	-	-	-	124
56	5,97	45	6,16	21	6,37	-	-	9	6	-	3	125
43	5,29	42	5,44	29	5,34	3	-	1	-	-	1	126
60	5,42	52	5,63	23	5,19	2	-	-	-	-	-	128
4		3		-	-	2	-	-	-	-	-	129
188	6,08	156	6,28	63	5,47	3	-	2	-	-	2	130
7		6		6		-	-	-	-	-	-	131
682	10,12	545	10,80	63	9,41	96	2	58	24	3	31	132
85	6,09	74	6,34	28	6,32	7	-	1	-	1	-	133
47	4,43	35	4,57	24	4,26	4	-	4	-	-	4	134
12		9		5		-	-	1	-	-	1	135
729	6,03	652	6,21	338	5,96	21	1	22	4	2	16	136
6		6		2		-	-	-	-	-	-	138
11		10		3		2	-	-	-	-	-	140
17		14		4		2	-	4	-	-	4	141
49	6,37	10		2		2	-	1	1	-	-	142
106	5,51	84	6,18	39	6,26	11	-	1	-	1	-	143
5		5		3		2	-	1	-	-	1	144
3		3		2		-	-	-	-	-	-	145
8		5		5		-	-	-	-	-	-	146
193	10,01	146	11,08	12	9,78	64	2	29	19	1	9	148
12		11		8		-	-	-	-	-	-	149
2 632	9,27	1 961	9,95	343	9,31	319	17	138	69	5	64	150
78	5,89	65	6,26	20	6,25	1	-	2	-	-	2	151
31	5,28	24	5,10	16	5,43	-	-	2	-	-	2	152
24	4,51	21	5,08	11	4,59	1	-	5	-	-	5	154
6		5		3		1	-	1	-	1	-	156
-		-		-		-	-	-	-	-	-	157
38	5,83	33	6,25	16	5,87	-	-	1	1	-	-	158
95	9,83	64	11,34	9	9,25	17	-	32	17	1	14	159
83	5,34	76	5,50	27	5,02	4	-	3	1	-	2	160
26	6,95	26	6,95	3		1	-	-	-	-	-	161
48	9,07	45	9,56	8	10,15	4	-	2	1	-	1	162
769	8,73	619	9,19	75	8,38	79	1	69	21	1	47	163
59	5,26	56	5,33	37	5,13	4	-	2	-	-	2	164
57	5,31	46	5,73	25	5,62	4	-	13	1	-	12	165
52	5,22	47	5,31	19	4,77	1	-	14	2	-	12	166
21 276	6,98	17 763	7,22	5 467	6,30	1 144	43	886	330	35	521	54
												55
1 030	6,42	894	6,73	339	5,74	11	-	15	2	1	12	001
135	5,58	87	6,70	50	6,32	2	3	9	-	-	9	002
4 862	8,34	4 459	8,56	971	7,24	47	-	105	24	1	80	004
206	6,61	164	6,94	50	5,76	9	-	7	3	-	4	005
49	5,69	45	6,11	16	6,02	-	-	1	-	1	-	006
379	5,87	322	6,09	111	5,75	9	-	13	3	2	8	007
1 226	7,66	1 057	7,95	235	7,64	28	-	25	3	8	14	008
142	6,08	116	6,50	21	5,41	24	-	22	13	1	8	010
50	5,83	42	6,27	10	5,41	2	-	2	1	-	1	011
4 592	7,56	4 035	7,78	1 162	6,81	52	2	114	12	2	100	012
75	4,92	49	5,50	30	5,03	2	-	5	1	-	4	014
156	5,49	122	6,05	81	5,71	1	-	7	-	-	7	015
886	8,18	765	8,50	100	6,37	51	-	520	359	59	102	016
264	6,12	189	6,71	97	5,62	27	2	21	9	4	8	017
97	5,74	72	6,02	40	5,56	1	-	2	-	-	2	018
83	4,03	56	4,73	19	3,20	1	-	-	-	-	-	020
2 054	7,87	1 793	8,08	255	6,34	63	1	28	20	2	6	021
109	5,21	86	5,55	44	5,03	7	-	22	1	11	10	022
31	6,13	28	6,41	2		1	-	1	-	-	1	023
143	5,87	127	6,05	65	5,61	4	-	4	1	1	2	024
110	7,84	96	8,51	12	7,33	27	-	19	15	2	2	025
202	5,89	172	6,32	79	5,68	6	-	3	-	1	2	026
943	7,03	827	7,33	139	6,11	9	-	67	63	-	4	027
2 066	7,41	1 828	7,72	575	6,97	49	-	25	10	2	13	028
28	5,34	24	5,83	9	5,99	1	-	-	-	-	-	029
140	5,04	109	5,29	53	4,62	6	-	32	1	2	29	031
3 784	7,19	3 270	7,32	581	5,72	71	13	242	12	2	228	032
1 987	7,38	1 744	7,58	241	6,49	31	2	29	6	3	20	033
2 016	7,43	1 691	8,00	310	7,03	42	2	47	16	2	29	035

SCHL. NR.	GEMEINDE	BEWOHNTE WOHNUNGEN (OHNE WOHNUNGEN IN GEBAEUDEN MIT VOLLSTAENDIGER WOHNHEIMNUTZUNG) 2)								
		INSGESAMT	RAEUME 6) JE PERSON	WOHN- FLAECHE JE PERSON QM	EIGENTUEMERWOHNUNGEN			MIETWOHNUNGEN		
					ANZAHL	% V. SP. 75	DARUNTER OEFFENTLICH GEFOERDERT 5)	ANZAHL	% V. SP. 75	DARUNTER OEFFENTLICH GEFOERDERT 5)
		75	76	77	78	79	80	81	82	83
036	RIEPSDORF	335	1,74	36,03	231	69,0	17	104	31,0	2
037	SCHASHAGEN	693	1,73	34,68	418	60,3	68	275	39,7	39
038	SCHOENWALDE AM BUNGSB.	796	1,76	35,07	473	59,4	54	323	40,6	62
039	SIERKSDORF	879	1,66	33,13	628	71,4	31	251	28,6	10
040	STOCKELSDORF	5 346	1,80	35,71	3 031	56,7	475	2 315	43,3	379
041	SUESEL	1 538	1,74	35,31	934	60,7	147	604	39,3	95
042	TINNENDORFER STRAND	3 821	2,02	38,46	1 876	49,1	190	1 945	50,9	329
043	MANGELS	781	1,76	34,96	496	63,5	82	285	36,5	23
044	SCHARBEUTZ	4 049	1,88	37,36	2 465	60,9	141	1 584	39,1	127
045	WESTFEHMARN	715	2,03	42,05	525	73,4	45	190	26,6	30
KREIS 055		76 375	1,87	36,16	38 131	49,9	5 115	38 244	50,1	9 235
56 PINNEBERG										
001	APPEN	1 341	1,77	35,35	790	58,9	101	551	41,1	48
002	BARMSTEDT,STADT	3 547	1,88	35,57	1 611	45,4	232	1 936	54,6	595
003	BEVERN	161	1,76	37,89	107	66,5	9	54	33,5	1
004	BILSEN	212	1,76	36,77	137	64,6	19	75	35,4	-
005	BOENNINGSTEDT	1 223	1,78	36,03	681	55,7	52	542	44,3	96
006	BUKEL	163	1,69	34,61	108	66,3	4	55	33,7	-
008	BOKHOLT-HANREDDER	400	1,92	40,60	307	76,8	33	93	23,3	7
009	BORSTEL-HOENRADEN	624	1,77	36,19	457	73,2	44	167	26,8	3
010	BRANDE-HOERNERKIRCHEN	377	1,80	36,78	246	65,3	23	131	34,7	1
011	BULLENKUHLEN	89	1,66	35,16	70	78,7	10	19	21,3	-
013	ELLERBEK	1 570	1,85	38,71	1 029	65,5	82	541	34,5	75
014	ELLERHOOP	358	1,82	37,16	251	70,1	35	107	29,9	3
015	ELMSHORN,STADT	19 043	1,86	34,14	6 322	33,2	946	12 721	66,8	3 998
016	GROSS NORDENDE	157	1,97	40,07	95	60,5	16	62	39,5	10
017	GROSS OFFENSETH-ASPERN	86	1,82	37,39	47	54,7	1	39	45,3	-
018	HALSTENBEK	6 051	1,82	36,79	3 257	53,8	226	2 794	46,2	163
019	HASELAU	347	1,84	39,28	254	73,2	14	93	26,8	1
020	HASELDORF	559	1,78	37,43	369	66,0	40	190	34,0	7
021	HASLOH	1 154	1,81	36,53	753	65,3	88	401	34,7	20
022	HEEDE	219	1,83	39,69	146	66,7	11	73	33,3	3
023	HEIDGRABEN	659	1,77	36,05	492	74,7	75	167	25,3	7
024	HEIST	789	1,83	36,85	551	69,8	105	238	30,2	18
025	HELGOLAND	847	1,78	29,40	377	44,5	341	470	55,5	277
026	HEMDINGEN	465	1,70	35,32	323	69,5	53	142	30,5	14
027	HETLINGEN	415	1,87	40,41	281	67,7	38	134	32,3	13
028	HOLM	896	1,81	37,18	567	63,3	57	329	36,7	33
029	KLEIN NORDENDE	858	1,79	36,36	662	77,2	95	196	22,8	6
030	KL.OFFENSETH-SPARRIESH	700	1,71	34,43	490	70,0	80	210	30,0	18
031	KOELLN-REISIEK	766	1,79	34,74	551	71,9	104	215	28,1	16
032	KUMMERFELD	524	1,80	37,61	386	73,7	42	138	26,3	9
033	KURZENMOOR	291	1,81	36,80	208	71,5	29	83	28,5	6
034	LANGELN	136	1,75	35,38	99	72,8	12	37	27,2	2
035	LUTZHORN	220	1,68	33,85	144	65,5	19	76	34,5	5
036	MOORREGE	1 322	1,82	36,34	847	64,1	150	475	35,9	77
037	NEUENDEICH	151	1,80	38,94	109	72,2	1	42	27,8	1
038	OSTERHORN	113	1,80	38,04	66	58,4	4	47	41,6	-
039	PINNEBERG,STADT	16 541	1,83	34,31	5 902	35,7	527	10 639	64,3	3 150
040	PRISDORF	569	1,86	37,95	394	69,2	38	175	30,8	6
041	QUICKBORN,STADT	7 336	1,87	38,01	4 022	54,8	223	3 314	45,2	582
042	RAA-BESENBEK	175	1,88	37,18	126	72,0	14	49	28,0	2
043	RELLINGEN	5 413	1,86	37,10	3 099	57,3	307	2 314	42,7	253
044	SCHNEEFELD,STADT	6 622	1,83	34,84	2 669	40,3	225	3 953	59,7	354
045	SEESTERMUEHE	299	1,86	38,50	205	68,6	31	94	31,4	6
046	SEETH-EKHOLT	210	1,81	37,16	151	71,9	18	59	28,1	3
047	TANGSTEDT	603	1,74	36,55	360	59,7	35	243	40,3	2
048	TORNESCH	3 774	1,79	34,47	1 969	52,2	326	1 805	47,8	373
049	UETERSEN,STADT	7 283	1,81	34,10	3 004	41,2	384	4 279	58,8	1 863
050	MEDEL (HOLSTEIN),STADT	14 168	1,87	34,65	4 409	31,1	477	9 759	68,9	3 158
051	WESTERHORN	364	1,77	36,52	233	64,0	20	131	36,0	1
KREIS 056		110 190	1,84	35,40	49 733	45,1	5 816	60 457	54,9	15 286
57 PLOEN										
001	ASCHEBERG (HOLSTEIN)	926	1,84	34,64	559	60,4	90	367	39,6	84
002	BARMISSEN	67	1,81	39,03	34	50,7	4	33	49,3	2
003	BARSBK	190	1,84	38,29	116	61,1	26	74	38,9	4
004	BEHRENSDORF (OSTSEE)	209	1,93	40,18	130	62,2	15	79	37,8	5

- 2) OHNE FREIZEITWOHNUNGEN / FREIZEITWOHNEINHEITEN; OHNE WOHNHEIMNUTZUNG, FUER DIE KEINE ANGABEN ZUM HAUSHALT / ZUR PERSON VORLIEGEN.
5) NUR 1. FOERDERUNGSWEG.- 6) ALLE RAUME MIT 6 QM ODER MEHR SOWIE ALLE KUECHEN.
8) OHNE DIENST-, WERKS-, HAUSMEISTER-, STIFTSWOHNUNG, BERUFS- ODER GESCHAFTSMIETWOHNUNG; OHNE VERBILLIGT, KOSTENLOS ODER ERMAESSIGT UEBERLASSENE WOHNUNG; OHNE VOELLIG UNTERVERMIETETE WOHNUNGEN.
9) OHNE MIETWOHNUNGEN AUSLAENDISCHER STREITKRAEFTE.- 10) WOHNHEIMNUTZUNG, DIE VON KEINEM HAUSHALTSMITGLIED ALS HAUPTWOHNUNG BENUTZT WIRD.

GEBÄUDE- UND WOHNUNGSZÄHLUNG

BEWOHNTE MIETWOHNUNGEN MIT MIETANGABEN						ZWEITWOHN- EINHEITEN 10) IN GEBÄUDEN		SONSTIGE WOHN-EINHEITEN IN GEBÄUDEN				SCHL. NR.		
INSGESAMT		DAR. BEWOHNTE REINE MIETWOHNUNGEN 8) 9)		DAR. ERRICHTET BIS 1948		WOHNUNGEN	SONSTIGE WOHN- EINHEITEN	ANZAHL	MIT BAD UND WC		SONSTIGE AUS- STATTUNG			
ANZAHL	MIETE JE QM IN DM	ANZAHL	MIETE JE QM IN DM	ANZAHL	MIETE JE QM IN DM				MIT	OHNE				
													SAMMELHEIZUNG	
													84	85
75	5,06	55	5,63	19	5,95	2	-	-	-	-	-	-	036	
209	5,94	169	6,44	70	5,42	14	-	16	2	3	11	037		
268	6,16	236	6,30	81	5,18	2	-	1	-	-	1	038		
192	6,78	156	7,43	48	5,83	287	-	82	47	2	33	039		
2 117	7,95	1 906	8,23	505	6,53	27	1	14	3	1	10	040		
490	6,36	424	6,70	170	5,99	9	-	2	1	-	1	041		
1 667	8,97	1 457	9,30	237	9,01	143	1	196	100	15	81	042		
243	4,68	154	5,31	68	4,04	4	-	21	4	2	15	043		
1 390	8,08	1 216	8,53	223	7,29	125	2	174	101	11	62	044		
140	5,44	113	6,10	50	5,39	15	-	3	2	1	-	045		
34 636	7,48	30 155	7,80	7 168	6,53	1 212	29	1 896	835	142	919	55		
												56		
484	8,43	372	8,68	89	7,38	8	1	8	2	-	6	001		
1 777	7,20	1 550	7,51	537	6,63	24	2	25	9	-	16	002		
31	6,11	25	6,69	19	6,48	1	-	1	1	-	-	003		
62	6,69	48	7,11	29	7,08	-	-	1	1	-	-	004		
462	8,60	365	8,75	118	7,62	8	-	5	3	-	2	005		
25	5,67	23	5,76	16	4,99	-	-	-	-	-	-	006		
76	8,00	68	8,16	34	8,07	3	-	-	-	-	-	008		
143	7,57	124	8,19	55	7,97	-	-	2	1	-	1	009		
100	5,76	85	6,00	57	5,76	1	-	2	1	-	1	010		
9	-	4	-	3	-	-	-	-	-	-	-	011		
463	8,95	354	9,25	58	7,98	7	-	26	2	-	24	013		
82	6,58	75	6,69	52	5,93	1	-	1	-	-	1	014		
11 752	7,75	10 525	7,90	1 925	6,95	158	8	165	46	5	114	015		
44	6,87	43	6,88	25	6,64	1	-	1	-	-	1	016		
26	5,51	22	5,79	20	5,95	-	-	-	-	-	-	017		
2 542	9,75	2 284	10,12	209	8,17	68	-	37	12	-	25	018		
66	6,98	51	7,60	30	7,25	2	-	3	3	-	-	019		
140	6,91	118	7,39	84	6,90	2	1	8	3	-	5	020		
328	8,53	279	8,85	41	8,22	6	1	22	1	-	21	021		
51	5,88	46	6,08	23	5,93	-	-	-	-	-	-	022		
128	7,25	109	7,70	47	7,53	5	-	-	-	-	-	023		
205	8,12	175	8,77	47	8,23	6	-	4	2	-	2	024		
434	8,77	246	9,85	1	-	53	1	24	3	7	14	025		
109	7,09	99	7,42	58	7,05	-	-	-	-	-	-	026		
85	7,32	75	7,55	33	7,10	1	-	6	1	-	5	027		
276	8,39	242	8,81	66	7,57	13	1	3	-	-	3	028		
157	7,46	122	8,02	37	6,60	1	-	1	1	-	-	029		
170	6,50	122	7,14	47	6,06	-	-	2	1	-	1	030		
179	7,47	137	8,17	44	6,69	6	-	1	-	-	1	031		
119	7,88	100	8,47	41	7,40	2	-	3	1	-	2	032		
56	6,41	36	7,15	22	6,98	2	-	1	1	-	-	033		
29	6,84	25	7,58	18	6,98	-	-	-	-	-	-	034		
45	6,44	43	6,54	36	6,52	2	-	-	-	-	-	035		
409	7,14	334	7,55	140	7,04	5	-	3	-	-	3	036		
21	7,65	18	-	13	-	-	-	-	-	-	-	037		
38	6,13	20	6,38	9	6,60	-	-	1	1	-	-	038		
9 964	8,49	8 920	8,65	1 086	7,77	182	8	119	21	4	94	039		
151	7,94	119	8,41	46	7,81	-	-	1	-	-	1	040		
2 970	8,60	2 700	8,88	398	7,43	112	1	52	18	2	32	041		
32	6,02	21	6,50	6	-	-	-	2	1	-	1	042		
2 074	8,87	1 859	9,23	322	7,82	52	2	33	8	1	24	043		
3 716	9,34	3 496	9,49	251	8,17	84	1	35	15	1	19	044		
71	6,74	59	7,07	33	6,55	2	-	3	1	-	2	045		
39	6,38	31	6,72	23	6,90	-	-	1	-	-	1	046		
212	8,62	192	9,01	59	8,37	2	1	6	-	1	5	047		
1 649	8,05	1 501	8,25	295	7,29	9	-	25	6	2	17	048		
3 884	7,89	3 377	8,09	623	7,27	18	1	48	11	3	34	049		
8 699	9,08	7 926	9,26	717	8,05	190	6	65	26	8	31	050		
104	5,44	88	5,79	61	5,37	1	-	4	1	1	2	051		
54 688	8,38	48 653	8,61	8 003	7,32	1 038	35	750	204	35	511	56		
												57		
327	6,51	259	7,06	102	6,09	8	-	6	1	-	5	001		
28	6,62	26	7,03	19	6,89	-	-	-	-	-	-	002		
54	5,68	44	6,02	26	5,31	2	-	-	-	-	-	003		
61	5,25	42	6,88	22	5,28	4	-	3	1	-	2	004		

SCHL. NR.	GEMEINDE	BEMOENTE WOHNUNGEN (OHNE WOHNUNGEN IN GEBÄUDEN MIT VOLLSTÄNDIGER WOHNHEIMNUTZUNG) 2)								
		INSGESAMT	RAEUME 6) JE PERSON	WOHN- FLÄCHE JE PERSON QM	EIGENTUMERWOHNUNGEN			MIETWOHNUNGEN		
					ANZAHL	% V. SP. 75	DARUNTER ÖFFENTLICH GEFÖRDERT 5)	ANZAHL	% V. SP. 75	DARUNTER ÖFFENTLICH GEFÖRDERT 5)
		75	76	77	78	79	80	81	82	83
005	BELAU	143	1,99	39,30	73	51,0	5	70	49,0	1
006	BENDFELD	65	1,73	35,44	46	70,8	5	19	29,2	1
007	BLEKENDORF	579	1,89	37,16	373	64,4	48	206	35,6	3
008	BOENEBUETTEL	520	1,78	35,22	364	70,0	67	156	30,0	5
009	BOESDORF	432	1,83	36,14	275	63,7	60	157	36,3	7
010	BOKSEE	133	1,67	33,62	97	72,9	8	36	27,1	2
011	BOTHKAMP	99	1,78	38,46	61	61,6	7	38	38,4	-
012	BROEDERSDORF	93	1,83	37,40	63	67,7	8	30	32,3	4
013	DANNAU	166	1,79	35,16	114	68,7	11	52	31,3	2
015	DELSAU	295	1,92	38,06	180	61,0	24	115	39,0	5
016	DOBERSDORF	374	1,72	36,96	248	66,3	51	126	33,7	24
017	DOERNICK	88	1,91	39,54	59	67,0	6	29	33,0	1
018	FAHREN	44	1,85	38,89	29	65,9	3	15	34,1	-
020	GIEFBERGEN	124	1,90	37,79	84	67,7	12	40	32,3	2
021	GIEKAU	339	1,73	34,25	247	72,9	40	92	27,1	2
022	GREBIN	352	1,80	36,35	225	63,9	25	127	36,1	5
023	GROSSBARKAU	75	1,81	38,51	37	49,3	8	38	50,7	1
024	GROSSHARRIE	153	1,90	39,94	103	67,3	7	50	32,7	-
025	HEIKENDORF	3	1,93	37,77	1 820	57,6	302	1 337	42,4	431
026	HELMSTORF	108	1,77	38,14	60	55,6	14	48	44,4	2
027	HOEGSDORF	124	1,55	31,19	93	75,0	7	31	25,0	-
028	HOEHNDORF	119	1,80	38,70	77	64,7	15	42	35,3	-
029	HOFENFELDE	266	1,71	33,52	188	70,7	10	78	29,3	2
030	HOHMWACHT(OSTSEE)	392	2,31	46,61	276	70,4	38	116	29,6	17
031	HONIGSEE	118	1,78	37,33	62	52,5	13	56	47,5	-
032	KALUEBBE	166	1,65	33,68	98	59,0	13	68	41,0	2
033	KIRCHBARKAU	271	1,86	37,21	199	73,4	26	72	26,6	13
034	KIRCHNEUECHEL	73	1,61	31,08	49	67,1	10	24	32,9	1
035	KLAMP	203	1,67	32,50	154	75,9	19	49	24,1	2
036	KLAUSDORF	2 087	1,82	35,43	1 449	69,4	268	638	30,6	222
037	KLEIN BARKAU	108	2,04	42,99	62	57,4	3	46	42,6	2
038	KLETKAMP	46	1,73	34,51	15	32,6	1	31	67,4	-
039	KOEHN	202	1,65	33,86	162	80,2	35	40	19,8	7
040	KROKAU	107	1,80	35,76	48	44,9	6	59	55,1	3
041	KRUMMBEK	120	1,89	37,95	71	59,2	13	49	40,8	14
042	KUEHREN	187	1,82	37,37	110	58,8	18	77	41,2	4
043	LABOE	1 942	1,89	35,66	1 103	56,8	159	839	43,2	252
044	LAMMERSHAGEN	106	1,93	37,89	40	37,7	11	66	62,3	1
045	LEBRAD	189	1,70	32,67	119	63,0	23	70	37,0	12
046	LEHMKUHLEN	439	1,76	36,18	259	59,0	41	180	41,0	23
047	LOEPTIN	83	1,86	41,59	49	59,0	4	34	41,0	1
048	LUETJENBURG,STADT	2 252	1,85	34,42	767	34,1	128	1 485	65,9	561
049	LUTTERBEK	111	1,69	35,08	71	64,0	9	40	36,0	-
050	MARTENSRADE	236	1,83	36,56	152	64,4	21	84	35,6	3
051	MOENKEBERG	1 302	1,90	36,69	760	58,4	107	542	41,6	162
052	MUEHLEN	188	1,77	35,53	122	64,9	7	66	35,1	1
053	NETMTEN	93	1,75	40,59	54	58,1	4	39	41,9	2
054	NETTELSEE	137	1,97	40,52	81	59,1	11	56	40,9	4
055	PANKER	437	1,67	32,36	292	66,8	63	145	33,2	12
056	PASSADE	76	1,80	37,21	51	67,1	9	25	32,9	1
057	PLOEN,STADT	4 343	1,97	36,32	1 585	36,5	228	2 758	63,5	905
058	POHNSDORF	132	1,84	40,00	79	59,8	9	53	40,2	3
059	POSTFELD	143	1,84	41,26	91	63,6	9	52	36,4	2
060	PRASDORF	120	1,84	37,09	84	70,0	10	36	30,0	2
062	PREETZ,STADT	6 343	1,88	34,36	2 945	46,4	511	3 398	53,6	1 179
063	PROBSTEIERHAGEN	678	1,81	35,10	387	57,1	60	291	42,9	85
064	RAISDORF	2 807	1,80	34,94	1 654	58,9	277	1 153	41,1	274
065	RANTZAU	106	1,82	34,82	70	66,0	12	36	34,0	-
066	RASTORF	279	1,79	37,45	176	63,1	22	103	36,9	7
067	RATHJENS DORF	169	1,74	34,53	116	68,6	20	53	31,4	2
068	RENSMUEHREN	234	1,78	35,82	168	71,8	9	66	28,2	-
069	RUHWINKEL	315	1,77	35,39	197	62,5	23	118	37,5	6
070	SCHELLHORN	576	1,85	37,02	364	63,2	66	212	36,8	16
071	SCHILLSDORF	302	1,82	37,06	184	60,9	21	118	39,1	2
072	SCHLESEN	166	1,83	37,22	97	58,4	8	69	41,6	12
073	SCHOENBERG(HOLSTEIN)	1 897	1,80	34,02	1 070	56,4	123	827	43,6	168
074	SCHOENKIRCHEN	2 370	1,82	33,68	1 276	53,8	245	1 094	46,2	597
076	SCHWARTBUCK	219	1,68	33,81	149	68,0	51	70	32,0	7
077	SELENT	410	1,74	33,60	205	50,0	41	205	50,0	34
078	STAKENDORF	157	1,98	40,84	99	63,1	9	58	36,9	3
079	STEIN	265	1,92	40,94	177	66,8	22	88	33,2	15
080	STOLPE	386	1,83	36,60	221	57,3	33	165	42,7	12
081	STOLTENBERG	106	1,80	35,54	66	62,3	7	40	37,7	2
082	TROENDEL	116	1,71	35,92	96	82,8	12	20	17,2	1
083	TASDORF	126	1,71	36,64	93	73,8	10	33	26,2	1

2) OHNE FREIZEITWOHNUNGEN. / FREIZEITWOHNHEITEN; OHNE WOHNHEITEN, FUER DIE KEINE ANGABEN ZUM HAUSHALT / ZUR PERSON VORLIEGEN.

5) NUR 1. FÖRDERUNGSWEG. - 6) ALLE RÄUME MIT 6 QM ODER MEHR SOWIE ALLE KÜCHEN.

8) OHNE DIENST-, WERKS-, HAUSMEISTER-, STIFTSWOHNUNG, BERUFS- ODER GESCHAFTSMIETWOHNUNG; OHNE VERBILIGT, KOSTENLOS ODER ERMAESSIGT ÜBERLASSENE WOHNUNG; OHNE VOELLIG UNTERVERMIETETE WOHNUNGEN.

9) OHNE MIETWOHNUNGEN AUSLÄNDISCHER STREITKRAEFTE. - 10) WOHNHEIT, DIE VON KEINEM HAUSHALTSMITGLIED ALS HAUPTWOHNUNG BENUTZT WIRD.

GEBÄUDE- UND WOHNUNGSZÄHLUNG

BEWOHNTE MIETWOHNUNGEN MIT MIETANGABEN						ZWEITWOHN- EINHEITEN 10) IN GEBÄUDEN		SONSTIGE WOHN-EINHEITEN IN GEBÄUDEN					SCHL. NR.
INSGESAMT		DAR. BEWOHNTE REINE! MIETWOHNUNGEN 8) 9)		DAR. ERRICHTET BIS 1948		WOHNUNGEN	SONSTIGE WOHN- EINHEITEN	ANZAHL	MIT BAD UND WC		SONSTIGE AUS- STATTUNG		
ANZAHL	MIETE JE QM IN DM	ANZAHL	MIETE JE QM IN DM	ANZAHL	MIETE JE QM IN DM				MIT	OHNE			
												SAMMELHEIZUNG	
84	85	86	87	88	89	90	91	92	93	94	95		
38	5,09	28	6,01	12	5,26	2	-	5	-	-	5	005	
13		10		8		1	-	2	-	-	2	006	
165	5,29	129	5,84	90	5,22	8	-	5	3	-	2	007	
107	6,38	94	6,66	41	5,68	-	-	1	-	-	1	008	
130	6,45	110	6,68	55	6,11	4	-	2	-	-	2	009	
27	6,97	25	7,15	12	6,70	1	-	-	-	-	-	010	
29	5,61	21	6,46	18	6,60	3	-	1	-	-	1	011	
22	6,76	16		5		-	1	1	1	-	-	012	
43	5,88	33	6,30	13	5,35	4	-	-	-	-	-	013	
93	6,19	87	6,26	40	5,96	6	-	3	1	-	2	015	
107	6,06	78	7,10	6		-	-	1	1	-	-	016	
20	7,54	20	7,54	12	6,41	2	-	-	-	-	-	017	
9		7		4		1	-	-	-	-	-	018	
30	5,71	25	5,70	19	5,01	1	-	-	-	-	-	020	
72	5,83	57	6,62	31	5,56	1	-	3	1	1	1	021	
102	5,42	82	6,11	34	5,72	5	-	3	1	-	2	022	
27	7,32	22	8,12	13	8,14	-	-	-	-	-	-	023	
33	5,29	30	5,39	15	3,98	3	-	-	-	-	-	024	
1 187	7,72	1 023	7,92	217	7,13	27	1	17	9	-	8	025	
40	3,90	31	4,16	20	3,11	1	-	2	-	-	2	026	
22	5,10	18		10		1	1	2	-	-	2	027	
28	5,18	22	5,27	15	5,07	-	-	-	-	-	-	028	
65	5,66	53	5,96	14	4,94	9	-	7	-	-	7	029	
93	5,87	79	6,18	17	3,34	20	-	5	1	1	3	030	
41	7,35	41	7,35	25	7,03	-	-	1	-	-	1	031	
53	5,43	41	5,89	21	5,54	1	-	3	1	-	2	032	
57	6,81	51	7,02	11	6,57	4	1	1	-	-	1	033	
19		8		3		1	-	1	-	-	1	034	
38	6,41	35	6,39	16	6,05	2	-	5	2	-	3	035	
561	7,72	481	7,98	61	6,64	7	-	5	1	-	4	036	
29	7,13	27	7,21	9	6,46	2	-	1	1	-	-	037	
30	4,37	19		15		1	-	-	-	-	-	038	
35	6,17	34	6,29	7	6,26	9	-	2	-	2	-	039	
52	5,66	46	5,88	17	5,27	-	-	-	-	-	-	040	
38	5,01	33	5,33	13	5,67	-	1	1	1	-	-	041	
53	5,87	43	6,77	14	6,83	1	-	2	-	-	2	042	
758	8,03	658	8,34	198	7,32	50	1	11	5	1	5	043	
60	4,25	34	5,83	3		1	-	-	-	-	-	044	
63	5,23	46	6,07	20	5,44	2	1	3	-	2	1	045	
134	5,14	115	5,47	55	4,33	2	-	5	1	-	4	046	
24	6,30	20	6,66	16	6,59	1	-	1	1	-	-	047	
1 380	7,22	1 184	7,39	236	6,25	13	1	23	9	1	13	048	
25	5,75	22	6,04	11	5,76	-	-	3	-	-	2	049	
71	5,92	58	6,69	12	6,47	2	-	9	1	2	6	050	
486	8,55	455	8,82	23	6,41	9	-	7	-	-	7	051	
50	5,34	47	5,49	2		3	-	3	-	-	3	052	
30	4,60	13		8		3	-	1	-	-	1	053	
42	7,35	38	7,45	15	6,21	1	-	-	-	-	-	054	
128	5,22	107	5,65	62	5,06	11	-	2	1	-	1	055	
13		12		8		1	-	1	-	-	1	056	
2 609	7,73	2 302	7,96	548	6,94	62	5	34	14	2	18	057	
45	5,01	32	6,26	9	6,44	-	1	3	1	-	2	058	
40	6,87	37	7,09	12	7,28	1	-	2	-	-	-	059	
28	5,33	26	5,44	20	5,13	-	-	-	-	-	-	060	
3 128	7,74	2 817	7,95	687	6,96	31	3	36	17	1	18	062	
252	6,60	202	7,00	69	6,15	6	-	5	1	1	3	063	
1 054	8,25	928	8,48	39	5,93	18	1	15	8	1	6	064	
27	4,70	14		12		1	-	-	-	-	-	065	
75	5,94	60	6,50	19	6,54	4	-	4	3	-	1	066	
40	5,31	34	5,62	20	5,31	-	-	-	-	-	-	067	
34	5,11	24	5,41	11	3,80	-	-	2	-	1	1	068	
87	5,30	66	5,88	31	5,41	3	-	6	-	-	6	069	
165	6,94	139	7,45	51	6,53	1	-	4	-	-	4	070	
76	4,54	51	5,44	28	4,88	1	-	-	-	-	-	071	
52	6,14	49	6,14	11	6,02	-	-	3	2	1	-	072	
741	7,06	654	7,21	247	5,76	41	3	33	12	-	21	073	
1 021	7,46	948	7,69	179	7,05	5	-	4	2	-	2	074	
58	5,71	47	6,37	20	6,43	-	-	-	1	-	1	076	
191	7,17	170	7,37	23	6,51	5	-	2	1	-	1	077	
45	5,42	37	5,59	22	4,95	4	1	1	-	-	1	078	
66	7,86	62	8,04	9	5,48	4	-	2	1	-	1	079	
118	5,19	84	6,33	57	5,88	3	-	15	-	-	15	080	
34	6,24	29	7,04	2		-	-	2	-	-	2	081	
14		13		9		2	-	2	-	-	2	082	
24	6,13	20	5,99	4		2	-	-	-	-	-	083	

SCHL. NR.	GEMEINDE	BENOHTE WOHNUNGEN (OHNE WOHNUNGEN IN GEBAEUDEN MIT VOLLSTAENDIGER WOHNHEIMNUTZUNG) 2)								
		INSGESAMT	RAEUME 6) JE PERSON	WOHN- FLAECHE JE PERSON QM	EIGENTUEMERWOHNUNGEN			MIETWOHNUNGEN		
					ANZAHL	% V. SP. 75	DARUNTER OEFFENTLICH GEOFERDERT 5)	ANZAHL	% V. SP. 75	DARUNTER OEFFENTLICH GEOFERDERT 5)
		75	76	77	78	79	80	81	82	83
084	WAHLSTORF	160	1,73	35,95	103	64,4	15	57	35,6	-
085	WANKENDORF	926	1,86	35,37	458	49,5	82	468	50,5	138
086	WARNAU	108	1,86	37,22	78	72,2	12	30	27,8	-
087	WENDTORF	364	1,67	34,70	279	76,6	41	85	23,4	5
088	WISCH	223	1,95	38,06	166	74,4	13	57	25,6	-
089	WITTMOLDT	70	1,80	35,96	43	61,4	3	27	38,6	1
090	FARGAU-PRATJAU	219	1,75	37,01	145	66,2	12	74	33,8	-
KREIS 057		45 746	1,85	35,73	25 351	55,4	3 954	20 395	44,6	5 396
58 RENDSBURG-ECKERNFOERDE										
001	ACHTERMEHR	304	1,89	38,98	191	62,8	29	113	37,2	6
002	AHLEFELD	59	1,68	36,51	42	71,2	6	17	28,8	1
003	ALT DUVENSTEDT	514	1,75	34,74	338	65,8	50	176	34,2	8
004	ALTENHOF	99	1,81	35,07	44	44,4	5	55	55,6	-
005	ALTENHOLZ	3 606	1,83	35,33	2 043	56,7	308	1 563	43,3	706
007	ARPSDORF	79	1,76	37,88	56	70,9	6	23	29,1	1
008	ASCHOFFEL	262	1,81	35,69	170	64,9	15	92	35,1	7
009	AUKRUG	1 101	1,87	38,57	702	63,8	112	399	36,2	36
010	BARGSTALL	49	1,75	38,75	29	59,2	-	20	40,8	-
011	BARGSTEDT	217	1,61	32,22	146	67,3	8	71	32,7	-
012	BARKELSBY	496	1,72	35,17	333	67,1	90	163	32,9	22
013	BELDORF	111	1,82	39,57	83	74,8	5	28	25,2	-
014	BENDORF	146	1,73	36,70	108	74,0	6	38	26,0	1
015	BERINGSTEDT	243	1,90	38,28	184	75,7	19	59	24,3	-
016	BISSEE	56	1,71	36,22	33	58,9	4	23	41,1	-
017	BISTENSEE	83	1,98	42,31	52	62,7	1	31	37,3	2
018	BLUMENTHAL	243	1,98	40,80	166	68,3	18	77	31,7	2
019	BOEHNHUSEN	115	1,77	35,09	61	53,0	10	54	47,0	-
021	BOKEL	209	1,72	35,51	142	67,9	30	67	32,1	5
022	BORDESHOLM	2 686	1,87	35,74	1 500	55,8	202	1 186	44,2	356
023	BORGSDORF-SEEDORF	104	1,79	38,52	61	58,7	-	43	41,3	-
024	BORGSTEDT	396	1,86	36,88	263	66,4	31	133	33,6	20
025	BORNHOLT	62	1,60	37,93	43	69,4	2	19	30,6	-
026	BOVENAU	296	1,75	36,94	190	64,2	30	106	35,8	6
027	BRAMMER	113	1,76	38,80	82	72,6	11	31	27,4	3
028	BREDENBEK	352	1,73	34,90	251	71,3	47	101	28,7	8
029	BREIHOLZ	405	1,67	34,68	285	70,4	15	120	29,6	1
030	BREKENDORF	276	1,81	36,97	161	58,3	15	115	41,7	4
031	BRINJAME	47	1,69	36,05	36	76,6	2	11	23,4	-
032	BROEDERSBY	210	1,92	38,40	142	67,6	11	68	32,4	2
033	BRUEGGE	290	1,83	35,90	193	66,6	32	97	33,4	10
034	BUEDELSDORF	4 349	1,90	34,76	1 902	43,7	422	2 447	56,3	1 058
035	BUENSDORF	174	1,79	35,93	103	59,2	2	71	40,8	6
036	CHRISTIANS HOLM	88	1,72	36,66	57	64,8	4	31	35,2	-
037	DAENISCHENHAGEN	970	1,80	36,00	632	65,2	112	338	34,8	18
038	DAETGEN	149	1,74	36,52	92	61,7	8	57	38,3	2
039	DAMENDORF	132	1,83	34,74	84	63,6	15	48	36,4	2
040	DAMP	570	1,71	33,29	301	52,8	47	269	47,2	28
042	DOERPHOF	246	1,83	34,71	126	51,2	27	120	48,8	37
043	ECKERNFOERDE, STADT	9 588	1,90	34,36	2 788	29,1	423	6 800	70,9	3 100
044	ENNDORF	164	1,81	39,21	100	61,0	9	64	39,0	1
045	EISENDORF	59	1,59	34,79	40	67,8	5	19	32,2	-
046	ELLERDORF	125	1,75	36,06	92	73,6	10	33	26,4	1
047	ELSDORF-WESTERNMUEHLEN	418	1,73	37,63	300	71,8	19	118	28,2	3
048	EMBUHREN	78	1,79	38,61	55	70,5	5	23	29,5	1
049	EMKENDORF	479	1,74	35,33	311	64,9	46	168	35,1	17
050	FELDE	585	1,94	39,57	405	69,2	54	180	30,8	5
051	FELM	343	1,76	35,45	238	69,4	42	105	30,6	2
052	FLECKEBY	549	1,88	37,12	375	68,3	72	174	31,7	21
053	FLINTBEK	2 522	1,83	34,84	1 535	60,9	310	987	39,1	249
054	FOCKBEK	1 868	1,77	35,20	1 256	67,2	225	612	32,8	88
055	FRIEDRICHSGRABEN	15	1,60	34,88	13	86,7	1	2	13,3	1
056	FRIEDRICHSHOLM	122	1,75	37,92	84	68,9	8	38	31,1	-
057	GAMMELBY	156	1,80	36,71	108	69,2	23	48	30,8	3
058	GETTORF	2 005	1,80	35,53	1 162	58,0	190	843	42,0	104
059	GNUTZ	345	1,77	36,09	244	70,7	36	101	29,3	4
061	GOKELS	192	1,91	39,31	131	68,2	12	61	31,8	1
062	GRAUEL	78	1,88	38,20	56	71,8	6	22	28,2	1
063	GREYENKRUG	88	1,77	35,54	50	56,8	5	38	43,2	1
064	GROSS BUCHWALD	107	1,78	41,05	56	52,3	4	51	47,7	-
065	GROSS VOLLSTEDT	241	1,68	34,45	169	70,1	16	72	29,9	2
066	GROSS WITTENSEE	363	1,88	37,25	213	58,7	32	150	41,3	19

2) OHNE FREIZEITWOHNUNGEN / FREIZEITWOHNEINHEITEN; OHNE WOHNHEIMNUTZUNG, FUER DIE KEINE ANGABEN ZUM HAUSHALT / ZUR PERSON VORLIEGEN.

5) NUR 1. FOERDERUNGSWEG.- 6) ALLE RAUME MIT 6 QM ODER MEHR SOWIE ALLE KUECHEN.

8) OHNE DIENST-, WERKS-, HAUSMEISTER-, STIFTSWOHNUNG, BERUFS- ODER GESCHAFTSMIETWOHNUNG; OHNE VERBILLIGT, KOSTENLOS ODER ERMAESSIGT UEBERLASSENE WOHNUNG; OHNE VOELLIG UNTERVERMIETETE WOHNUNGEN.

9) OHNE MIETWOHNUNGEN AUSLAENDISCHER STREITKRAEFTE.- 10) WOHNHEIMNUTZUNG, DIE VON KEINEM HAUSHALTSMITGLIED ALS HAUPTWOHNUNG BENUTZT WIRD.

GEBÄUDE- UND WOHNUNGSZÄHLUNG

BEWOHNTE MIETWOHNUNGEN MIT MIETANGABEN						ZWEITWOHN- EINHEITEN 10) IN GEBÄUDEN		SONSTIGE WOHN-EINHEITEN IN GEBÄUDEN					SCHL. NR.
INSGESAMT		DAR. BEWOHNTE REINE MIETWOHNUNGEN 8) 9)		DAR. ERRICHTET BIS 1948		WOHNUNGEN	SONSTIGE WOHN- EINHEITEN	ANZAHL	MIT BAD UND WC		SONSTIGE AUS- STATTUNG		
ANZAHL	MIETE JE QM IN DM	ANZAHL	MIETE JE QM IN DM	ANZAHL	MIETE JE QM IN DM				MIT	OHNE			
												SAMMELHEIZUNG	
84	85	86	87	88	89	90	91	92	93	94	95		
42	5,54	31	6,31	16	5,11	1	-	3	-	-	3	084	
410	6,76	362	7,15	81	6,23	5	-	6	3	1	2	085	
21	6,72	20	7,03	8	6,40	-	-	-	-	-	-	086	
70	7,10	61	7,39	14	4,72	13	-	5	1	3	1	087	
43	7,00	37	7,14	12	6,74	7	-	7	2	1	4	088	
23	4,73	19	-	6	-	2	-	-	-	-	-	089	
57	5,46	41	6,57	5	-	2	-	2	-	-	2	090	
17 932	7,17	15 555	7,51	4 052	6,30	465	22	360	114	22	224	57	
												58	
89	5,89	66	6,55	31	6,17	3	-	5	1	-	4	001	
8	-	6	-	2	-	1	-	-	-	-	-	002	
128	6,17	111	6,27	45	5,62	-	1	3	-	1	2	003	
48	3,98	19	-	14	-	1	-	-	-	-	-	004	
1 511	8,43	1 100	9,02	89	6,74	42	-	7	2	1	4	005	
7	-	6	-	2	-	1	-	-	-	-	-	007	
63	5,61	55	5,91	31	5,39	4	-	2	-	-	2	008	
310	5,90	251	6,32	106	5,54	9	-	19	1	-	18	009	
12	-	11	-	11	-	-	-	-	-	-	-	010	
36	5,00	32	5,29	23	5,29	1	-	2	-	-	2	011	
146	6,53	119	7,07	56	6,45	6	-	2	2	-	-	012	
22	3,73	19	-	13	-	2	-	2	1	-	1	013	
14	-	12	-	4	-	1	-	-	-	-	-	014	
39	4,64	35	4,70	16	4,28	-	-	6	-	-	6	015	
15	-	14	-	8	-	-	-	1	-	-	1	016	
24	6,14	23	6,23	11	5,79	-	-	1	1	-	-	017	
59	7,70	55	7,85	20	7,32	-	-	5	-	1	4	018	
46	6,46	40	6,65	16	5,67	-	-	4	2	-	2	019	
34	5,09	32	5,27	16	4,25	1	-	2	1	-	1	021	
1 037	7,24	932	7,46	235	5,86	15	3	17	5	-	12	022	
27	6,57	24	6,77	13	6,91	-	-	2	-	-	2	023	
108	5,60	92	5,99	39	5,33	2	-	-	-	-	-	024	
7	-	6	-	3	-	3	-	1	-	-	1	025	
81	4,15	59	4,67	32	4,02	2	-	-	-	-	-	026	
24	4,74	17	-	11	-	-	-	-	-	-	-	027	
67	5,43	56	5,87	19	5,04	1	-	2	-	-	2	028	
92	5,38	83	5,45	41	5,02	-	-	2	-	-	2	029	
71	4,81	60	5,17	37	4,83	1	-	4	2	-	2	030	
8	-	6	-	3	-	-	-	-	-	-	-	031	
52	5,68	41	5,85	20	5,82	5	-	5	2	-	3	032	
74	6,41	61	6,69	26	5,70	1	-	1	-	-	1	033	
2 342	6,98	2 152	7,13	565	6,25	24	-	74	69	-	5	034	
49	5,22	38	5,49	21	4,34	8	-	2	-	-	2	035	
19	-	17	-	8	-	1	-	-	-	-	-	036	
278	6,98	233	7,49	74	6,98	7	-	20	13	-	7	037	
40	5,57	35	6,60	14	6,09	1	-	-	-	-	-	038	
35	6,65	33	6,72	20	6,33	-	-	6	1	-	5	039	
227	8,25	159	8,58	35	6,22	30	-	50	26	-	24	040	
102	5,75	96	6,10	38	5,56	2	-	1	-	-	1	042	
6 497	7,28	5 394	7,39	1 496	6,39	81	1	133	9	2	122	043	
36	6,16	32	6,31	15	5,13	1	-	-	-	-	-	044	
13	-	13	-	10	-	-	-	1	-	-	1	045	
20	5,50	17	-	8	-	-	-	4	-	-	4	046	
77	5,25	68	5,62	26	4,96	1	-	4	-	-	4	047	
10	-	9	-	6	-	-	-	1	1	-	-	048	
122	5,75	105	6,20	50	5,74	3	-	5	-	-	5	049	
124	6,27	106	6,61	41	5,36	14	-	10	3	-	7	050	
79	6,61	71	7,06	29	5,96	2	-	3	1	-	2	051	
150	6,06	96	6,71	27	5,87	4	1	6	-	-	6	052	
881	7,95	784	8,22	160	6,72	8	1	11	3	-	8	053	
490	7,05	425	7,44	114	6,25	9	-	3	1	-	2	054	
-	-	-	-	-	-	-	-	-	-	-	-	055	
23	5,43	22	5,46	5	-	-	-	-	-	-	-	056	
34	6,11	28	6,79	14	6,19	1	-	2	2	-	-	057	
759	6,86	649	7,07	177	6,55	9	-	49	24	6	19	058	
56	6,10	49	6,49	24	5,52	1	-	1	1	-	-	059	
44	4,68	39	4,72	13	4,19	-	-	1	1	-	-	061	
11	-	11	-	2	-	-	-	3	-	-	3	062	
25	6,77	24	6,97	10	6,62	-	1	2	2	-	-	063	
40	6,65	36	7,15	24	6,49	2	1	3	-	-	3	064	
54	6,35	49	6,64	23	5,78	-	-	4	1	-	3	065	
125	6,18	108	6,71	47	5,98	7	-	3	1	-	2	066	

SCHL. NR.	GEMEINDE	BEWOHNTE WOHNUNGEN (OHNE WOHNUNGEN IN GEBAEUDEN MIT VOLLSTAENDIGER WOHNHEIMNUTZUNG) 2)								
		INSGESAMT	RAEUME 6) JE PERSON	WOHN- FLAECHE JE PERSON QM	EIGENTUMERWOHNUNGEN			MIETWOHNUNGEN		
					ANZAHL	% V. SP. 75	DARUNTER OEFFENTLICH GEFOERDERT 5)	ANZAHL	% V. SP. 75	DARUNTER OEFFENTLICH GEFOERDERT 5)
		75	76	77	78	79	80	81	82	83
067	GUEBY	151	1,99	39,60	97	64,2	5	54	35,8	-
068	HAALE	169	1,86	37,89	112	66,3	9	57	33,7	-
069	HABY	125	1,86	39,31	86	68,8	8	39	31,2	-
070	HAMDORF	387	1,69	36,12	273	70,5	6	114	29,5	2
071	HAMMEDEL	124	1,60	33,19	95	76,6	19	29	23,4	1
072	HANERAU-HADEMARSCHEN	1 202	1,99	40,20	721	60,0	136	481	40,0	52
073	HASSMOOR	81	1,69	36,25	57	70,4	5	24	29,6	-
074	HEINKENBORSTEL	55	1,97	41,52	35	63,6	2	20	36,4	-
075	HOERSTEN	18	1,57	33,83	13	72,2	2	5	27,8	-
076	HOFFELD	52	1,98	43,69	25	48,1	1	27	51,9	-
077	HOHENWESTEDT	1 839	1,92	37,20	822	44,7	124	1 017	55,3	236
078	HOHN	662	1,74	35,82	418	63,1	30	244	36,9	13
080	HOLTSEE	372	1,79	38,08	234	62,9	22	138	37,1	2
081	HOLZBUNGE	112	1,80	38,82	65	58,0	5	47	42,0	-
082	HOLZDORF	318	1,81	36,43	194	61,0	17	124	39,0	6
083	HUETTEN	58	2,01	46,44	37	63,8	2	21	36,2	-
084	HUMMELFELD	82	1,84	42,64	47	57,3	2	35	42,7	-
085	JAHRSDORF	74	1,75	38,03	54	73,0	6	20	27,0	1
086	JEVENSTEDT	919	1,69	33,89	542	59,0	95	377	41,0	18
087	KARBY	229	1,80	36,47	156	68,1	48	73	31,9	4
088	KLEIN HITTENSEE	50	1,84	41,44	29	58,0	2	21	42,0	-
089	KOENIGSHUEGEL	48	1,56	34,33	36	75,0	3	12	25,0	1
090	KOSEL	434	1,75	35,92	298	68,7	38	136	31,3	13
091	KROGASPE	142	1,83	37,88	87	61,3	1	55	38,7	2
092	KRONSHAGEN	5 398	1,94	35,98	2 238	41,5	194	3 160	58,5	1 157
093	KRUMHUISCH	198	1,75	38,49	132	66,7	10	66	33,3	1
094	LANGWEDEL	445	1,83	36,65	310	69,7	16	135	30,3	3
096	LINDAU	401	1,73	34,81	281	70,1	24	120	29,9	1
097	LOHE-FOEHRDEN	144	1,58	34,15	100	69,4	4	44	30,6	-
098	LOOP	65	1,93	37,45	44	67,7	1	21	32,3	-
099	LOOSE	244	1,61	33,32	166	68,0	38	78	32,0	4
100	LUETJENHEDT	194	1,87	37,69	135	69,6	14	59	30,4	7
101	LUMSTEDT	125	1,77	36,51	91	72,8	5	34	27,2	-
102	GOOSEFELD	196	1,73	36,76	124	63,3	35	72	36,7	10
103	HIEZEN	112	1,93	38,69	86	76,8	10	26	23,2	-
104	MELSDORF	463	1,77	36,48	339	73,2	54	124	26,8	4
105	MIELKENDORF	375	1,84	35,98	255	68,0	38	120	32,0	2
106	MOEREL	60	1,90	39,18	40	66,7	2	20	33,3	-
107	MOLFSEE	2 004	2,04	43,09	1 260	62,9	82	744	37,1	62
108	MUEHBROOK	164	1,85	40,16	116	70,7	7	48	29,3	-
109	NEGENHARRIE	112	1,83	40,36	78	69,6	5	34	30,4	1
110	NEUDORF-BORNSTEIN	298	1,73	34,70	208	69,8	30	90	30,2	6
111	NEU DUVENSTEDT	43	1,80	39,17	27	62,8	-	16	37,2	-
112	NEUWITTENBEK	405	1,82	37,88	267	65,9	38	138	34,1	6
113	NIEENBORSTEL	185	1,74	37,49	141	76,2	10	44	23,8	3
115	NINDORF	192	1,85	38,49	130	67,7	11	62	32,3	1
116	NOER	260	1,74	35,36	169	65,0	33	91	35,0	2
117	NORTORF,STADT	2 769	1,90	36,22	1 214	43,8	202	1 555	56,2	404
118	NUEBBEL	446	1,76	36,79	336	75,3	53	110	24,7	3
119	OLDENBUETTEL	94	1,88	39,95	62	66,0	5	32	34,0	2
120	OLDENHUETTEN	42	1,71	35,09	31	73,8	2	11	26,2	-
121	OSDORF	646	1,73	35,43	397	61,5	57	249	38,5	11
122	OSTENFELD (REDSBURG)	154	1,76	34,70	101	65,6	18	53	34,4	-
123	OSTERBY	280	1,77	36,38	183	65,4	41	97	34,6	10
124	OSTERROENFELD	1 218	1,77	34,33	766	62,9	193	452	37,1	71
125	OSTERSTEDT	189	1,84	39,19	134	70,9	17	55	29,1	1
126	OTTENDORF	277	1,88	38,85	187	67,5	20	90	32,5	-
127	OWSCHLAG	978	1,75	35,66	642	65,6	115	336	34,4	26
128	PADENSTEDT	279	1,90	37,05	192	68,8	27	87	31,2	6
129	PRINZENMOOR	52	1,71	34,93	36	69,2	2	16	30,8	-
130	QUARNBEK	593	1,90	37,80	388	65,4	72	205	34,6	13
131	RADE B. HOHENWESTEDT	24	1,74	33,41	17	70,8	1	7	29,2	-
132	RADE B. REDSBURG	85	1,64	35,04	52	61,2	5	33	38,8	1
133	REESDORF	36	1,78	35,98	20	55,6	-	16	44,4	-
134	REMMELS	148	1,82	37,71	109	73,6	14	39	26,4	1
135	REDSBURG,STADT	13 999	1,86	33,41	3 705	26,5	593	10 294	73,5	3 275
136	RICKERT	305	1,76	35,21	212	69,5	43	93	30,5	5
137	RIESEBY	730	1,74	34,68	431	59,0	84	299	41,0	95
138	RODENBEK	174	1,79	38,70	114	65,5	12	60	34,5	3
139	RUMOHR	250	1,95	39,95	173	69,2	28	77	30,8	2
140	SCHACHT-AUDORF	1 636	1,80	34,28	876	53,5	237	760	46,5	276
141	SCHIERENSEE	132	1,87	40,61	89	67,4	8	43	32,6	-
142	SCHINKEL	317	1,84	36,60	202	63,7	26	115	36,3	4
143	SCHMALSTEDE	74	1,79	36,55	48	64,9	-	26	35,1	-
144	SCHOENBEK	65	1,88	41,94	46	70,8	2	19	29,2	-

2) OHNE FREIZEITWOHNUNGEN / FREIZEITWOHNHEITEN; OHNE WOHNHEITEN.FUER DIE KEINE ANGABEN ZUM HAUSHALT / ZUR PERSON VORLIEGEN.

5) NUR 1. FOERDERUNGSWEG.- 6) ALLE RAUME MIT 6 QM ODER MEHR SOWIE ALLE KUECHEN.

8) OHNE DIENST-, WERKS-, HAUSMEISTER-, STIFTSWOHNUNG, BERUFS- ODER GESCHAFTSMIETWOHNUNG; OHNE VERBILIGT, KOSTENLOS ODER ERMAESSIGT UEBERLASSENE WOHNUNG; OHNE VOELLIG UNTERVERMIETETE WOHNUNGEN.

9) OHNE MIETWOHNUNGEN AUSLAENDISCHER STREITKRAEFTE.- 10) WOHNHEIT, DIE VON KEINEM HAUSHALTSMITGLIED ALS HAUPTWOHNUNG BENUTZT WIRD.

GEBÄUDE- UND WOHNUNGSZÄHLUNG

BEWOHNTE MIETWOHNUNGEN MIT MIETANGABEN						ZWEITWOHN- EINHEITEN 10) IN GEBÄUDEN		SONSTIGE WOHN-EINHEITEN IN GEBÄUDEN					SCHL. NR.
INSGESAMT		DAR. BEWOHNTE REINE MIETWOHNUNGEN 8) 9)		DAR. ERRICHTET BIS 1948		WOHNUNGEN	SONSTIGE WOHN- EINHEITEN	ANZAHL	MIT BAD UND WC		SONSTIGE AUS- STATTUNG		
ANZAHL	MIETE JE QM IN DM	ANZAHL	MIETE JE QM IN DM	ANZAHL	MIETE JE QM IN DM				MIT	OHNE			
												SAMMELHEIZUNG	
84	85	86	87	88	89	90	91	92	93	94	95		
44	5,30	22	6,10	9	5,43	3	-	2	2	-	-	067	
29	4,55	26	4,72	18	4,18	-	-	5	-	-	5	068	
24	6,13	18	-	6	-	1	-	-	-	-	-	069	
70	5,35	59	5,73	36	5,75	-	-	3	2	-	1	070	
14	-	12	-	8	-	-	-	1	-	-	1	071	
401	5,25	358	5,39	135	4,86	4	-	4	-	-	4	072	
13	-	10	-	7	-	1	-	3	1	-	2	073	
12	-	8	-	2	-	1	-	3	1	-	2	074	
4	-	3	-	1	-	1	-	-	-	-	-	075	
13	-	12	-	6	-	1	-	-	-	-	-	076	
864	6,06	787	6,15	289	5,31	8	-	49	38	-	11	077	
211	5,95	198	6,05	86	5,38	1	-	-	-	-	-	078	
112	5,55	92	6,08	43	5,15	2	-	2	1	-	1	080	
32	6,07	26	6,36	6	-	2	-	1	1	-	-	081	
104	6,07	94	6,39	72	6,22	5	-	2	1	1	-	082	
17	-	15	-	11	-	-	-	4	1	-	3	083	
24	4,44	17	-	5	-	1	-	1	-	-	1	084	
12	-	12	-	6	-	-	-	1	1	-	-	085	
276	5,95	255	6,08	107	5,29	10	-	8	5	-	3	086	
61	6,29	48	6,53	20	6,60	-	-	-	-	-	-	087	
14	-	10	-	6	-	-	-	-	-	-	-	088	
3	-	2	-	1	-	-	-	1	-	-	1	089	
89	6,27	70	7,08	16	6,08	12	-	2	-	-	2	090	
38	6,19	27	5,47	14	3,97	-	-	2	-	-	2	091	
2 988	7,94	2 327	8,06	406	7,68	104	3	22	5	-	17	092	
46	4,95	40	5,19	28	4,24	1	1	11	1	-	10	093	
103	6,45	95	6,81	52	6,16	5	1	8	-	-	8	094	
93	5,93	79	6,35	48	5,74	1	-	4	2	-	2	096	
31	5,83	27	5,93	5	-	-	-	-	-	-	-	097	
14	-	11	-	7	-	-	-	-	-	-	-	098	
61	4,96	49	5,54	34	5,76	1	-	-	-	-	-	099	
31	4,63	29	4,77	13	4,20	-	-	-	-	-	-	100	
16	-	15	-	10	-	1	-	-	-	-	-	101	
57	5,68	46	6,32	26	5,58	2	-	3	-	-	3	102	
18	-	17	-	9	-	-	-	1	-	-	1	103	
104	6,90	84	7,25	30	6,60	2	-	4	3	-	1	104	
96	7,66	81	8,06	30	7,12	3	-	2	1	-	1	105	
13	-	11	-	3	-	-	-	-	-	-	-	106	
676	9,53	627	9,75	91	7,53	20	2	7	4	-	3	107	
36	6,27	30	6,90	16	6,25	1	-	2	-	-	2	108	
17	-	14	-	10	-	2	-	3	-	-	3	109	
69	5,74	56	6,39	26	6,07	1	-	5	1	-	4	110	
9	-	8	-	6	-	-	-	-	-	-	-	111	
106	6,59	85	7,15	36	6,96	5	-	3	1	-	2	112	
24	4,91	18	-	7	-	2	-	1	-	-	1	113	
33	4,34	27	4,51	15	4,69	1	-	-	-	-	-	115	
62	7,00	52	7,26	7	6,09	5	-	-	-	-	-	116	
1 425	6,82	1 342	6,96	346	6,05	10	-	20	4	-	16	117	
79	5,76	71	5,90	23	5,99	-	-	93	83	-	10	118	
19	-	16	-	5	-	-	-	1	-	-	-	119	
5	-	5	-	4	-	-	-	-	-	-	-	120	
202	6,72	171	6,82	47	5,87	3	-	9	4	-	5	121	
41	5,40	37	5,64	24	5,34	1	-	1	-	-	1	122	
75	5,87	72	6,08	38	6,43	4	-	4	-	-	4	123	
354	6,88	314	7,11	86	6,44	9	1	9	1	1	7	124	
27	4,67	22	4,80	4	-	-	-	3	-	-	3	125	
78	7,47	72	7,73	20	7,09	4	3	8	5	-	3	126	
256	6,11	236	6,33	101	5,79	2	-	7	2	-	5	127	
57	5,99	51	6,21	23	5,25	2	-	2	-	-	2	128	
7	-	4	-	4	-	-	-	-	-	-	-	129	
163	6,87	140	7,26	55	6,73	6	-	15	1	-	14	130	
3	-	3	-	-	-	-	-	1	-	-	1	131	
25	5,56	22	5,92	18	6,06	1	-	-	-	-	-	132	
11	-	9	-	8	-	-	-	-	-	-	-	133	
23	6,07	21	6,04	7	6,08	1	-	2	-	-	2	134	
9 992	7,06	8 973	7,20	2 665	6,45	96	2	45	10	2	33	135	
83	6,66	77	6,81	32	6,11	-	-	1	-	-	1	136	
258	6,42	230	6,74	49	6,39	3	-	6	-	-	6	137	
44	5,66	39	6,10	16	5,79	1	-	5	1	-	4	138	
61	7,34	52	7,57	36	7,55	3	-	1	-	-	1	139	
699	6,68	639	6,86	197	5,95	10	1	12	4	1	7	140	
38	5,84	33	7,11	14	6,08	2	-	3	-	-	3	141	
81	6,21	69	6,36	40	5,87	4	-	1	1	-	-	142	
18	-	16	-	9	-	-	-	1	-	-	1	143	
11	-	10	-	3	-	2	-	2	-	-	2	144	

SCHL. NR.	GEMEINDE	BEWOHNTE WOHNUNGEN (OHNE WOHNUNGEN IN GEBAEUDEN MIT VOLLSTAENDIGER WOHNHEIMNUTZUNG) 2)								
		INSGESAMT	RAEUME 6) JE PERSON	WOHN- FLAECHE JE PERSON QM	EIGENTUMERWOHNUNGEN			MIETWOHNUNGEN		
					ANZAHL	% V. SP. 75	DARUNTER OEFFENTLICH GEFOERDERT 5)	ANZAHL	% V. SP. 75	DARUNTER OEFFENTLICH GEFOERDERT 5)
		75	76	77	78	79	80	81	82	83
145	SCHOENHORST	113	1,87	38,91	72	63,7	6	41	36,3	-
146	SCHUELLDORF	183	1,72	34,30	108	59,0	12	75	41,0	5
147	SCHUELP B.NORTORF	215	1,63	33,09	148	68,8	40	67	31,2	1
148	SCHUELP B.RENDSBURG	300	1,98	41,82	213	71,0	40	87	29,0	7
150	SCHWEDENECK	899	1,86	37,47	488	54,3	67	411	45,7	37
151	SEEFELD	107	1,76	35,65	82	76,6	4	25	23,4	-
152	SEHESTEDT	238	1,83	33,92	127	53,4	32	111	46,6	2
153	SOEREN	47	1,83	39,28	31	66,0	3	16	34,0	-
154	SOPHIENHAMM	109	1,72	38,28	82	75,2	5	27	24,8	1
155	STAFSTEDT	123	1,76	36,44	73	59,3	4	50	40,7	1
156	STEENFELD	119	1,79	38,19	85	71,4	7	34	28,6	1
157	STRANDE	644	2,00	42,74	393	61,0	57	251	39,0	13
158	TACKESDORF	26	1,58	36,48	20	76,9	-	6	23,1	-
159	TAPPENDORF	92	1,74	37,03	66	71,7	9	26	28,3	-
160	TECHELSDORF	60	1,81	37,06	37	61,7	4	23	38,3	1
161	THADEN	87	1,63	34,07	61	70,1	8	26	29,9	-
162	THUMBY	194	1,74	35,49	65	33,5	7	129	66,5	1
163	TIMMASPE	293	1,74	35,27	210	71,7	53	83	28,3	5
164	TODENBUETTEL	348	1,94	38,16	225	64,7	30	123	35,3	4
165	TUETTENDORF	285	1,77	37,61	189	66,3	27	96	33,7	1
166	WAABS	434	1,84	37,58	268	61,8	47	166	38,2	3
167	WAPELFELD	76	1,87	40,43	52	68,4	4	24	31,6	-
168	WARDER	142	1,96	41,87	106	74,6	4	36	25,4	-
169	WASBEK	629	1,82	36,88	438	69,6	71	191	30,4	5
170	WATTENBEK	798	1,75	33,73	501	62,8	132	297	37,2	70
171	WESTENSEE	572	1,88	38,16	319	55,8	45	253	44,2	10
172	WESTERROENFELD	1 498	1,87	36,78	845	56,4	146	653	43,6	108
173	WINDEBY	349	1,72	34,50	249	71,3	74	100	28,7	6
174	WINNEMARK	167	1,77	37,22	106	63,5	20	61	36,5	2
KREIS 058		95 322	1,84	35,87	48 900	51,3	7 394	46 422	48,7	12 096
59 SCHLESWIG-FLENSBURG										
001	ALT BENNEBEK	93	1,65	34,11	68	73,1	7	25	26,9	1
002	ARNIS,STADT	185	2,14	41,70	80	43,2	1	105	56,8	2
005	BERGENHUSEN	261	1,88	38,70	187	71,6	14	74	28,4	-
006	BOEEL	235	1,77	35,06	149	63,4	10	86	36,6	1
008	BOEKLUND	451	1,83	36,34	269	59,6	75	182	40,4	50
009	BOERM	239	1,67	34,44	174	72,8	11	65	27,2	4
010	BOLLINGSTEDT	453	1,76	37,62	296	65,3	50	157	34,7	18
011	BOREN	281	1,86	40,88	203	72,2	18	78	27,8	-
012	BORGWEDEL	189	1,85	38,27	118	62,4	11	71	37,6	1
014	BREBEL	105	1,84	37,84	73	69,5	4	32	30,5	-
016	BROEDERSBY	197	1,78	36,45	125	63,5	15	72	36,5	-
018	BUSDORF	595	1,87	36,74	352	59,2	112	243	40,8	37
019	DANNEWERK	357	1,76	35,88	243	68,1	39	114	31,9	5
020	DOERPSTEDT	187	1,74	36,79	143	76,5	16	44	23,5	3
021	DOLLROTTFELD	93	1,69	33,43	70	75,3	1	23	24,7	1
022	EKENIS	99	1,78	40,14	65	65,7	8	34	34,3	-
023	ELLINGSTEDT	255	1,80	37,59	185	72,5	30	70	27,5	-
024	ERFDE	655	1,72	34,88	462	70,5	26	193	29,5	18
026	FAHRDORF	637	1,87	39,52	460	72,2	71	177	27,8	27
032	GELTORF	98	1,76	37,73	66	67,3	15	32	32,7	3
033	GOLTOFT	66	2,00	37,48	51	77,3	5	15	22,7	-
034	GROEDERSBY	92	1,67	35,44	55	59,8	-	37	40,2	-
035	GROSS RHEIDE	255	1,77	36,41	190	74,5	23	65	25,5	1
037	HAVETOFT	267	1,68	34,95	189	70,8	17	78	29,2	2
038	HAVETOFTLOIT	287	1,77	37,10	188	65,5	18	99	34,5	4
039	HOLLINGSTEDT	292	1,77	36,52	202	69,2	19	90	30,8	6
041	HUESBY	203	1,85	37,76	139	68,5	24	64	31,5	2
042	IDSTEDT	286	1,82	35,79	205	71,7	45	81	28,3	3
043	JAGEL	271	1,85	37,51	189	69,7	46	82	30,3	8
044	JUEBEK	644	1,85	38,10	436	67,7	86	208	32,3	27
045	KAPPELN,STADT	3 746	1,80	33,68	1 618	43,2	299	2 128	56,8	505
047	KIESBY	77	1,96	43,04	52	67,5	5	25	32,5	-
049	KLAPPHOLZ	129	1,66	33,70	85	65,9	10	44	34,1	2
050	KLEIN BENNEBEK	191	1,68	33,80	131	68,6	14	60	31,4	1
051	KLEIN RHEIDE	94	1,68	34,30	69	73,4	14	25	26,6	-
053	KROPP	1 505	1,77	35,80	847	56,3	198	658	43,7	49
055	LOIT	89	1,84	38,85	57	64,0	5	32	36,0	-
056	LOTTORF	72	1,83	34,94	45	62,5	8	27	37,5	4
057	LUERSCHAU	310	1,81	37,33	196	63,2	39	114	36,8	9
058	MEGGERDORF	225	1,59	33,27	158	70,2	13	67	29,8	3

2) OHNE FREIZEITWOHNUNGEN / FREIZEITWOHNEINHEITEN; OHNE WOHNHEIMNUTZUNG, FUER DIE KEINE ANGABEN ZUM HAUSHALT / ZUR PERSON VORLIEGEN.

5) NUR 1. FORDERUNGSMIEGE. - 6) ALLE RAUME MIT 6 QM ODER MEHR SONNEN ODER KUECHEN.

8) OHNE DIENST-, WERKS-, HAUSMEISTER-, STIFTSWOHNUNG, BERUFS- ODER GESCHAFTSMIETWOHNUNG; OHNE VERBILIGT, KOSTENLOS ODER ERMAESSIGT UEBERLASSENE WOHNUNG; OHNE VOELLIG UNTERVERMIETETE WOHNUNGEN.

9) OHNE MIETWOHNUNGEN AUSLAENDISCHER STREITKRAEFTE. - 10) WOHNHEIMNUTZUNG, DIE VON KEINEM HAUSHALTSMITGLIED ALS HAUPTWOHNUNG BENUTZT WIRD.

GEBÄUDE- UND WOHNUNGSZÄHLUNG

BEWOHNTE MIETWOHNUNGEN MIT MIETANGABEN						ZWEITWOHN- EINHEITEN 10) IN GEBÄUDEN		SONSTIGE WOHN-EINHEITEN IN GEBÄUDEN					SCHL. NR.
INSGESAMT		DAR. BEWOHNTE REINE MIETWOHNUNGEN 8) 9)		DAR. ERRICHTET BIS 1948		WOHNUNGEN	SONSTIGE WOHN- EINHEITEN	ANZAHL	MIT BAD UND WC		SONSTIGE AUS- STATTUNG		
ANZAHL	MIETE JE QM IN DM	ANZAHL	MIETE JE QM IN DM	ANZAHL	MIETE JE QM IN DM				MIT	OHNE			
												SAMMELHEIZUNG	
84	85	86	87	88	89	90	91	92	93	94	95		
30	6,36	19		4		1	-	2	-	-	2	145	
57	5,73	56	5,78	34	5,79	1	-	1	1	-	-	146	
48	5,40	39	6,31	15	5,20	1	-	5	3	-	2	147	
68	6,37	54	6,65	20	6,17	-	-	1	-	-	1	148	
323	7,05	273	7,39	47	5,94	26	1	97	4	6	87	150	
16		15		7		-	-	1	-	1	-	151	
87	5,07	64	5,66	44	4,65	-	-	1	-	-	1	152	
10		6		2		1	-	9	-	-	9	153	
17		16		7		-	-	1	1	-	-	154	
27	5,58	22	6,22	11	5,91	1	-	1	1	-	-	155	
20	4,91	19		11		-	-	3	-	-	3	156	
194	8,03	160	8,86	23	7,01	9	-	13	6	-	7	157	
4		2		1		1	-	-	-	-	-	158	
13		12		3		-	-	2	2	-	-	159	
15		9		1		-	-	-	-	-	-	160	
18		12		8		-	-	1	-	-	1	161	
104	4,34	54	5,62	44	5,44	4	1	3	2	-	1	162	
58	5,33	50	5,62	26	5,37	-	-	-	-	-	-	163	
92	5,13	86	5,31	54	4,97	1	-	8	2	-	6	164	
67	6,21	54	7,19	33	6,58	-	-	3	2	-	1	165	
133	5,49	97	6,34	60	5,73	4	-	8	1	2	5	166	
13		12		4		-	-	1	-	-	1	167	
25	6,14	20	6,63	11	5,61	3	-	7	-	-	7	168	
144	5,75	123	6,22	41	5,46	3	-	8	1	-	7	169	
249	7,08	226	7,43	53	6,10	6	-	7	-	-	7	170	
196	6,35	163	6,84	68	6,91	6	-	12	1	1	10	171	
574	6,90	520	7,08	164	6,26	6	1	14	3	-	11	172	
77	7,70	64	8,39	22	7,90	1	-	1	1	-	-	173	
51	5,60	37	5,83	23	5,43	4	-	1	-	-	1	174	
41 070	6,94	35 380	7,16	10 629	6,14	771	26	1 130	398	26	706	58	
												59	
13		10		7		-	-	1	-	-	1	001	
86	5,53	69	5,82	59	5,73	4	-	2	1	-	1	002	
51	4,60	42	5,00	22	4,47	4	-	3	1	-	2	005	
58	4,52	50	4,67	41	4,47	1	-	4	-	-	4	006	
160	5,75	132	6,06	43	5,91	3	-	3	1	-	2	008	
42	5,41	40	5,54	25	5,58	-	-	-	-	-	-	009	
110	6,09	101	6,29	31	5,85	2	-	5	2	1	2	010	
59	4,61	49	5,12	34	4,71	15	-	2	2	-	-	011	
52	6,04	38	6,89	12	5,70	5	-	3	1	-	2	012	
18		17		16		-	-	2	2	-	-	014	
50	5,30	40	5,78	19	5,18	6	-	45	1	-	44	016	
214	5,78	185	6,08	96	5,58	-	-	1	-	-	1	018	
84	5,88	77	6,16	27	6,58	1	-	9	2	-	7	019	
36	4,35	31	4,43	22	4,89	-	-	1	-	-	1	020	
16		14		12		-	-	1	-	-	1	021	
14		13		10		-	-	-	-	-	-	022	
33	5,54	27	4,90	18	4,46	-	-	1	-	-	1	023	
146	5,08	121	5,16	67	4,70	2	-	3	1	-	2	024	
141	6,63	127	6,98	22	6,40	5	-	1	-	-	1	026	
21	5,80	20	5,95	9	6,14	-	-	-	-	-	-	032	
8		7		4		-	-	-	-	-	-	033	
24	5,53	18		10		1	1	1	1	-	-	034	
51	4,98	46	5,16	22	4,92	-	-	3	-	-	3	035	
51	4,96	41	4,91	23	4,53	1	-	5	1	-	4	037	
55	4,84	51	5,13	41	4,80	-	-	2	-	-	2	038	
57	5,29	52	5,61	30	5,78	1	-	6	-	-	6	039	
41	5,70	37	5,84	15	5,60	-	-	-	-	-	-	041	
64	5,72	54	6,06	27	5,94	3	-	1	-	-	1	042	
60	5,22	51	5,50	32	5,23	-	-	-	-	-	-	043	
166	6,06	141	6,57	47	6,22	-	-	-	-	-	-	044	
1 990	7,27	1 836	7,40	447	6,84	25	-	16	6	-	10	045	
12		8		7		1	-	1	1	-	-	047	
25	5,77	21	6,14	17	6,33	-	-	-	-	-	-	049	
34	5,17	31	5,21	15	5,02	1	-	-	-	-	-	050	
18		17		10		-	-	-	-	-	-	051	
598	6,30	528	6,47	125	6,00	3	-	-	-	-	-	053	
19		17		11		-	-	1	-	-	1	055	
17		15		4		-	-	-	-	-	-	056	
83	6,17	78	6,32	28	5,70	1	-	1	-	-	1	057	
44	4,77	37	5,05	24	5,18	-	-	1	-	-	1	058	

BEWOHNTE WOHNUNGEN (OHNE WOHNUNGEN IN GEBAEUDEN MIT VOLLSTAENDIGER WOHNHEIMNUTZUNG) 2)										
SCHL. NR.	GEMEINDE	INSGESAMT	RAEUME 6) JE PERSON	WOHN- FLAECHE JE PERSON QM	EIGENTUEMERWOHNUNGEN			MIETWOHNUNGEN		
					ANZAHL	% V. SP. 75	DARUNTER OEFFENTLICH GEFOERDERT 5)	ANZAHL	% V. SP. 75	DARUNTER OEFFENTLICH GEFOERDERT 5)
060	MOHRKIRCH	367	1,78	34,64	231	62,9	32	136	37,1	4
062	NEUBEREND	331	1,72	35,51	260	78,5	74	71	21,5	4
063	NORDERBRARUP	174	1,84	36,19	116	66,7	22	58	33,3	4
064	NORDERSTAPEL	287	1,82	36,99	199	69,3	15	88	30,7	3
065	NOTTFELD	44	1,60	33,73	29	65,9	1	15	34,1	-
067	OERSBERG	98	1,87	38,48	63	64,3	6	35	35,7	1
068	RABENKIRCHEN-FAULUECK	246	1,77	37,66	173	70,3	25	73	29,7	5
069	RUEDE	113	1,93	38,73	70	61,9	9	43	38,1	1
070	RUEGGE	81	1,79	38,32	49	60,5	1	32	39,5	1
071	SATRUP	1 151	1,76	34,66	690	59,9	119	461	40,1	141
072	SAUSTRUP	73	1,82	37,39	49	67,1	6	24	32,9	-
073	SCHAALBY	462	1,89	38,95	315	68,2	55	147	31,8	4
074	SCHEGGEROTT	130	1,78	36,43	84	64,6	7	46	35,4	1
075	SCHLESNIG, STADT	11 910	1,97	35,86	3 692	31,0	538	8 218	69,0	2 413
076	SCHNARUP-THUMBY	192	1,72	35,65	124	64,6	11	68	35,4	-
077	SCHUBY	748	1,70	32,86	517	69,1	159	231	30,9	59
078	SELK	264	1,90	41,34	198	75,0	27	66	25,0	4
079	SILBERSTEDT	558	1,79	36,71	383	68,6	53	175	31,4	28
080	STEINFELD	225	1,83	35,83	149	66,2	20	76	33,8	2
081	STOLK	281	1,67	33,59	201	71,5	30	80	28,5	2
082	STRUXDORF	236	1,72	35,26	165	69,9	31	71	30,1	1
083	SUEDERBRARUP	1 380	1,90	36,66	684	49,6	130	696	50,4	101
084	SUEDERFAHRENSTEDT	146	1,69	33,86	79	54,1	6	67	45,9	1
085	SUEDERSTAPEL	380	1,82	37,13	244	64,2	29	136	35,8	5
086	TAARSTEDT	275	1,85	38,21	181	65,8	10	94	34,2	1
087	TETENHUSEN	274	1,69	35,89	187	68,2	36	87	31,8	2
088	TIELEN	101	1,53	30,94	83	82,2	6	18	17,8	-
090	TOLK	322	1,78	36,64	208	64,6	25	114	35,4	11
092	TREIA	452	1,76	36,73	327	72,3	56	125	27,7	6
093	UELSBY	143	2,00	42,37	103	72,0	10	40	28,0	2
094	ULSNIS	247	1,89	39,20	175	70,9	14	72	29,1	1
095	WAGERSROTT	90	1,80	33,98	60	66,7	6	30	33,3	-
096	WOHLDE	182	1,71	34,96	137	75,3	7	45	24,7	5
097	TWEDT	154	1,85	38,04	103	66,9	2	51	33,1	2
098	NUEBEL	387	1,78	37,38	270	69,8	42	117	30,2	4
101	TASTRUP	129	1,81	37,95	85	65,9	10	44	34,1	-
102	AHNEBY	74	1,74	35,38	43	58,1	3	31	41,9	-
103	AUSACKER	199	1,75	36,58	138	69,3	6	61	30,7	-
105	BOEXLUND	33	1,53	33,10	23	69,7	-	10	30,3	-
106	DOLLERUP	341	1,88	38,83	208	61,0	24	133	39,0	10
107	EGGEBEK	630	1,78	34,39	352	55,9	66	278	44,1	32
109	ESGRUS	339	1,92	40,46	210	61,9	13	129	38,1	1
112	GELTING	763	1,91	38,45	430	56,4	66	333	43,6	89
113	GLUECKSBURG(OSTSEE), ST	2 845	1,94	38,15	1 237	43,5	89	1 608	56,5	343
115	GROSSENHIEHE	744	1,83	37,49	488	65,6	117	256	34,4	30
116	GROSSOLT	576	1,78	37,43	351	60,9	47	225	39,1	28
118	GRUNDROF	317	1,82	37,09	217	68,5	34	100	31,5	2
119	HANDEWITT	1 554	1,75	37,03	1 064	68,5	171	490	31,5	36
120	HARRISLEE	4 087	1,77	35,66	1 637	40,1	264	2 450	59,9	854
121	HASSELBERG	311	1,87	38,02	192	61,7	23	119	38,3	5
123	HOERUP	196	1,68	35,25	120	61,2	20	76	38,8	8
124	HOLT	60	1,84	33,38	40	66,7	-	20	33,3	-
126	HUERUP	399	1,77	36,37	251	62,9	42	148	37,1	11
127	HUSBY	622	1,78	37,04	395	63,5	48	227	36,5	36
128	JANNEBY	146	1,75	35,77	96	65,8	12	50	34,2	-
129	JARDELUND	93	1,73	37,17	66	71,0	4	27	29,0	3
131	JERRISHOE	248	1,74	36,03	166	66,9	33	82	33,1	5
132	JOERL	225	1,76	37,05	170	75,6	22	55	24,4	5
136	KRONSGAARD	90	1,94	37,63	53	58,9	11	37	41,1	-
137	LANGBALLIG	371	1,85	37,96	225	60,6	16	146	39,4	20
138	LANGSTEDT	245	1,79	38,00	175	71,4	38	70	28,6	5
141	MAASBUELL	242	1,74	34,74	166	68,6	40	76	31,4	1
142	MAASHOLM	283	1,96	39,78	188	66,4	15	95	33,6	3
143	MEDELBY	254	1,64	36,37	165	65,0	22	89	35,0	7
144	MEYN	181	1,75	38,06	124	68,5	23	57	31,5	4
145	MUNKBRARUP	350	1,92	39,38	234	66,9	35	116	33,1	3
147	NIEBY	60	1,86	38,20	39	65,0	3	21	35,0	-
148	NIESGRAU	202	1,96	39,26	140	69,3	17	62	30,7	1
149	NORDHACKSTEDT	144	1,73	36,27	86	59,7	13	58	40,3	1
150	OEVERSEE	638	1,74	35,53	452	70,8	77	186	29,2	5
151	OSTERBY	88	1,64	34,64	63	71,6	2	25	28,4	-
152	POMMERBY	80	2,09	46,58	46	57,5	5	34	42,5	1
153	QUERN	488	1,86	39,14	318	65,2	26	170	34,8	4
154	RABEL	193	1,85	36,57	126	65,3	21	67	34,7	3
155	RABENHOLZ	96	1,68	35,00	68	70,8	10	28	29,2	-

2) OHNE FREIZEITWOHNUNGEN / FREIZEITWOHNEINHEITEN; OHNE WOHNHEIMNUTZUNG FÜR DIE KEINE ANGABEN ZUM HAUSHALT / ZUR PERSON VORLIEGEN.

5) NUR 1. FÖRDERUNGSWEG.- 6) ALLE RÄUME MIT 6 QM ODER MEHR SOWIE ALLE KÜCHEN.

8) OHNE DIENST-, WERKS-, HAUSMEISTER-, STIFTSWOHNUNG, BERUFS- ODER GESCHAFTSMIETWOHNUNG; OHNE VERBILIGT, KOSTENLOS ODER ERMAESSIGT UEBERLASSENE WOHNUNG; OHNE VOELLIG UNTERVERMIETETE WOHNUNGEN.

9) OHNE MIETWOHNUNGEN AUSLAENDISCHER STREITKRAEFTE.- 10) WOHNHEIMNUTZUNG, DIE VON KEINEM HAUSHALTSMITGLIED ALS HAUPTWOHNUNG BENUTZT WIRD.

GEBÄUDE- UND WOHNUNGSZÄHLUNG

BEWOHNTE MIETWOHNUNGEN MIT MIETANGABEN						ZWEITWOHN- EINHEITEN 10) IN GEBÄUDEN		SONSTIGE WOHN-EINHEITEN IN GEBÄUDEN					SCHL. NR.	
INSGESAMT		DAR. BEWOHNTE REINE- MIETWOHNUNGEN 8) 9)		DAR. ERRICHTET BIS 1948		WOHNUNGEN	SONSTIGE WOHN- EINHEITEN	ANZAHL	MIT BAD UND WC		SONSTIGE AUS- STATTUNG			
ANZAHL	MIETE JE QM IN DM	ANZAHL	MIETE JE QM IN DM	ANZAHL	MIETE JE QM IN DM				MIT	OHNE				
												SAMMELHEIZUNG		
												84		85
96	5,01	85	5,22	73	5,11	3	-	2	-	-	2	060		
59	6,47	55	6,60	12	5,35	-	-	-	-	-	4	062		
41	4,81	34	5,30	20	5,26	-	-	-	-	-	-	063		
64	5,75	59	6,06	31	6,41	4	-	-	-	-	-	064		
10	-	5	-	3	-	-	-	-	-	-	-	065		
26	5,39	22	5,68	19	5,37	3	-	2	-	-	2	067		
56	5,42	46	5,46	30	5,39	5	-	4	-	-	4	068		
24	5,19	22	5,40	17	4,96	-	-	-	-	-	-	069		
20	3,88	15	-	13	-	1	-	2	-	-	2	070		
377	6,61	326	6,88	111	6,11	2	-	6	2	-	4	071		
12	-	11	-	9	-	-	1	1	-	1	-	072		
114	5,68	104	5,86	60	5,60	1	-	2	-	-	2	073		
30	4,70	23	5,11	16	5,11	1	-	1	-	1	-	074		
7 673	6,66	6 765	6,80	2 350	5,96	132	11	310	100	2	208	075		
43	4,35	35	4,64	28	4,23	1	-	1	-	-	1	076		
192	6,46	160	6,76	37	6,08	2	-	1	-	-	1	077		
55	5,56	49	5,99	15	5,70	-	-	1	-	-	1	078		
117	5,89	106	6,26	34	5,90	3	-	1	-	-	1	079		
48	5,40	44	5,57	29	5,00	1	-	4	-	1	3	080		
48	5,45	39	5,75	31	5,79	-	-	2	-	-	2	081		
51	4,43	40	5,18	22	4,70	1	-	7	1	-	6	082		
637	5,87	542	6,07	276	5,73	5	-	3	1	-	2	083		
50	5,84	47	5,83	23	5,39	1	-	-	-	-	-	084		
118	5,61	111	5,69	38	5,33	3	-	2	1	-	1	085		
59	4,90	49	5,21	45	5,17	-	-	5	-	-	5	086		
69	5,34	63	5,52	25	5,09	1	-	1	1	-	-	087		
16	-	14	-	9	-	-	-	-	-	-	-	088		
87	5,38	76	5,84	46	5,81	2	-	2	1	-	1	090		
89	4,87	76	5,56	42	5,13	1	-	3	1	-	2	092		
29	4,80	29	4,80	17	4,24	-	-	5	-	-	5	093		
44	5,53	36	5,80	26	5,44	7	-	5	1	1	3	094		
13	-	12	-	10	-	1	-	2	-	-	2	095		
25	5,07	23	5,14	10	4,54	3	1	9	1	-	8	096		
36	4,82	31	5,19	22	4,77	3	-	7	1	-	6	097		
78	5,16	66	5,59	38	4,84	1	-	5	1	-	4	098		
30	6,09	26	6,22	13	5,27	-	-	-	-	-	-	101		
23	4,13	18	-	17	-	-	-	-	-	-	-	102		
35	4,92	30	5,24	19	4,78	-	-	2	1	-	1	103		
3	-	2	-	-	-	-	-	-	-	-	-	105		
81	5,48	70	5,80	25	5,12	2	-	2	-	1	1	106		
248	6,14	227	6,25	35	5,53	4	-	5	-	-	5	107		
85	4,75	72	5,05	53	4,80	8	-	1	1	-	-	109		
261	6,32	221	6,49	45	5,53	5	-	8	2	-	6	112		
1 457	7,45	1 259	7,75	271	6,42	161	1	54	25	-	29	113		
202	6,55	183	6,67	57	6,21	1	-	4	2	-	2	115		
166	6,18	148	6,52	85	6,55	1	-	1	-	-	1	116		
72	5,75	65	5,98	21	5,17	3	-	1	-	-	1	118		
384	6,19	355	6,37	110	5,94	3	-	5	2	-	3	119		
2 371	8,02	2 034	8,16	330	6,82	17	-	3	1	-	2	120		
71	5,12	62	5,31	19	4,72	1	-	6	1	-	5	121		
42	5,64	34	6,28	18	6,42	-	-	2	-	-	2	123		
9	-	7	-	4	-	-	-	-	-	-	-	124		
96	5,84	78	6,39	41	6,26	-	-	2	-	-	2	126		
168	6,31	149	6,44	60	5,97	-	-	11	-	1	10	127		
24	5,56	23	5,74	17	5,83	1	-	-	-	-	-	128		
14	-	9	-	5	-	-	-	-	-	-	-	129		
64	5,48	55	5,62	27	5,68	-	-	-	-	-	-	131		
35	4,93	33	5,01	14	4,54	1	-	1	1	-	-	132		
22	4,81	19	-	5	-	-	-	-	-	-	-	136		
102	6,01	89	6,10	25	5,10	15	1	4	-	-	4	137		
44	5,80	41	5,76	9	5,23	-	-	1	-	-	1	138		
59	5,57	52	5,89	20	5,96	2	-	2	-	-	2	141		
80	6,84	70	7,29	22	6,81	5	-	5	-	2	3	142		
75	5,48	59	5,91	26	5,55	-	-	-	-	-	-	143		
38	6,06	35	6,59	20	7,05	1	-	2	-	-	2	144		
84	6,37	76	6,62	27	6,08	6	-	5	2	-	3	145		
10	-	7	-	-	-	1	-	-	-	-	-	147		
45	5,63	41	5,86	26	5,66	4	-	12	-	-	12	148		
41	5,60	32	5,95	11	5,96	1	-	-	-	-	-	149		
150	6,28	131	6,50	54	6,37	8	1	2	-	1	1	150		
12	-	10	-	7	-	-	-	2	-	-	2	151		
21	5,05	14	-	3	-	-	-	2	-	-	2	152		
121	5,14	106	5,41	80	5,36	4	-	14	2	-	12	153		
51	5,97	45	5,95	4	-	3	-	-	-	-	-	154		
19	-	15	-	5	-	-	-	3	-	-	3	155		

SCHL. NR.	GEMEINDE	BEMOHNTE WOHNUNGEN (OHNE WOHNUNGEN IN GEBÄUDEN MIT VOLLSTÄNDIGER WOHNHEIMNUTZUNG) 2)								
		INSGESAMT	RAEUME 6) JE PERSON	WOHN- FLÄCHE JE PERSON QM	EIGENTUMERWOHNUNGEN			MIETWOHNUNGEN		
					ANZAHL	% V. SP. 75	DARUNTER ÖFFENTLICH GEFÖRDERT 5)	ANZAHL	% V. SP. 75	DARUNTER ÖFFENTLICH GEFÖRDERT 5)
		75	76	77	78	79	80	81	82	83
157	RINGSBERG	132	1,66	33,54	87	65,9	10	45	34,1	1
158	SCHAFFLUND	530	1,74	37,03	347	65,5	62	183	34,5	15
159	STEVERSTEDT	531	1,75	37,62	368	69,3	54	163	30,7	5
161	SOERUP	1 440	1,79	36,53	849	59,0	112	591	41,0	101
162	SOLLERUP	154	1,66	34,43	103	66,9	10	51	33,1	2
163	STANGHECK	89	2,00	41,52	54	60,7	5	35	39,3	-
164	STEINBERG	341	1,99	42,75	236	69,2	14	105	30,8	1
165	STEINBERGKIRCHE	480	1,85	38,91	289	60,2	51	191	39,8	22
167	STERUP	510	1,82	36,40	347	68,0	43	163	32,0	19
168	STOLTEBUELL	242	1,85	37,87	162	66,9	7	80	33,1	-
169	SUEDERHACKSTEDT	100	1,67	35,64	71	71,0	12	29	29,0	1
171	TARP	1 482	1,67	33,01	749	50,5	143	733	49,5	178
173	MALLSBUELL	278	1,88	37,56	200	71,9	25	78	28,1	2
174	MANDERUP	631	1,78	37,41	439	69,6	79	192	30,4	28
176	NEES	521	1,86	38,14	361	69,3	65	160	30,7	23
177	NEESBY	157	1,63	35,25	106	67,5	9	51	32,5	-
178	WESTERHOLZ	235	2,01	42,14	152	64,7	4	83	35,3	1
179	LINDEWITT	614	1,70	35,44	414	67,4	55	200	32,6	9
180	JARPLUND-WEDING	1 049	1,74	35,36	736	70,2	151	313	29,8	40
181	SANKELMARK	394	1,76	37,16	269	68,3	54	125	31,7	5
182	FREIENWILL	406	1,75	35,47	295	72,7	43	111	27,3	8
KREIS 059		66 522	1,82	36,39	36 769	55,3	5 538	29 753	44,7	5 633
60 SEGEBERG										
002	ALVESLOHE	720	1,83	38,63	478	66,4	40	242	33,6	24
003	ARMSTEDT	115	1,75	38,80	83	72,2	5	32	27,8	-
004	BAD BRAMSTEDT, STADT	3 893	1,85	36,20	1 664	42,7	230	2 229	57,3	491
005	BAD SEGEBERG, STADT	6 424	1,93	36,51	2 592	40,3	421	3 832	59,7	1 218
006	BAHRENHOF	61	1,83	35,91	29	47,5	3	32	52,5	1
007	BARK	283	1,84	39,82	209	73,9	14	74	26,1	1
008	BEBENSEE	196	1,90	42,07	157	80,1	18	39	19,9	3
009	BIMOEHLEN	226	1,72	36,59	165	73,0	21	61	27,0	1
010	BLUNK	154	1,84	36,50	110	71,4	12	44	28,6	2
011	BOOSTEDT	1 243	1,81	36,60	766	61,6	139	477	38,4	114
012	BORNHOEVED	983	1,77	35,18	601	61,1	130	382	38,9	76
013	BORSTEL	46	1,99	44,38	33	71,7	3	13	28,3	1
014	BUCHHOLZ, FORSTGUTSBEZ.	-	-	-	-	-	-	-	-	-
015	BUEHNSDORF	111	1,65	35,53	79	71,2	4	32	28,8	1
016	DALDORF	176	1,69	35,09	102	58,0	12	74	42,0	5
017	DAMSDORF	74	1,90	41,75	50	67,6	-	24	32,4	-
018	DREGGERS	17	1,76	44,29	10	58,8	-	7	41,2	-
019	ELLERAU	1 827	1,75	35,00	1 022	55,9	66	805	44,1	260
020	FAHRENKRUG	475	1,78	36,02	267	56,2	41	208	43,8	15
021	FOERHENDEN-BARL	71	1,70	36,90	61	85,9	4	10	14,1	-
022	FREDESSEN	87	1,64	35,47	63	72,4	1	24	27,6	-
023	FUHLENDORF	123	1,81	38,29	80	65,0	5	43	35,0	3
024	GESCHENDORF	152	1,79	36,48	105	69,1	12	47	30,9	-
025	GLASAU	286	1,78	35,94	182	63,6	16	104	36,4	4
026	GOENNEBEK	138	1,96	40,78	89	64,5	9	49	35,5	7
027	GROSSENASPE	707	1,74	34,55	474	67,0	47	233	33,0	20
028	GROSS KUMMERFELD	545	1,80	37,01	387	71,0	37	158	29,0	11
029	GROSS NIENDORF	195	1,83	40,01	143	73,3	19	52	26,7	3
030	GROSS ROENNAU	161	1,96	40,81	121	75,2	16	40	24,8	2
031	HAGEN	144	1,91	43,19	111	77,1	10	33	22,9	-
033	HARDEBEK	150	1,85	40,35	105	70,0	6	45	30,0	1
034	HARTENHOLM	528	1,79	38,77	369	69,9	29	159	30,1	11
035	HASENKRUG	99	1,81	39,04	81	81,8	5	18	18,2	1
036	HASENMOOR	207	1,84	39,44	119	57,5	6	88	42,5	-
037	HEIDMOOR	77	1,71	37,85	57	74,0	6	20	26,0	1
038	HEIDMUEHLEN	215	1,86	38,75	156	72,6	9	59	27,4	-
039	HENSTEDT-ULZBURG	7 417	1,78	36,12	4 306	58,1	312	3 111	41,9	231
040	HITZHUSEN	365	1,87	39,38	248	67,9	30	117	32,1	3
041	HUEGERSDORF	88	1,66	32,32	66	75,0	15	22	25,0	1
042	HUETTBLEK	100	1,89	43,35	71	71,0	2	29	29,0	1
043	ITZSTEDT	469	1,84	40,12	329	70,1	43	140	29,9	3
044	KALTENKIRCHEN, STADT	4 947	1,75	34,30	1 857	37,5	321	3 090	62,5	1 489
045	KATTENDORF	263	1,85	40,03	185	70,3	5	78	29,7	-
046	KAYHUDE	313	1,85	39,32	233	74,4	17	80	25,6	-
047	KISDORF	1 008	1,81	38,70	655	65,0	41	353	35,0	16
049	KLEIN ROENNAU	397	1,94	40,91	280	70,5	32	117	29,5	5
050	KREMS II	102	1,75	35,38	69	67,6	3	33	32,4	1
051	KUEKELS	145	1,88	40,06	103	71,0	9	42	29,0	2

2) OHNE FREIZEITWOHNUNGEN / FREIZEITWOHNHEIMTEILEN; OHNE WOHNHEIMTEILEN, FÜR DIE KEINE ANGABEN ZUM HAUSHALT / ZUR PERSON VORLIEGEN.

5) NUR 1. FÖRDERUNGSWEGE.- 6) ALLE RÄUME MIT 6 QM ODER MEHR SOWIE ALLE KÜCHEN.

8) OHNE DIENST-, WERKS-, HAUSMEISTER-, STIFTSWOHNUNG, BERUFS- ODER GESCHAFTSMIETWOHNUNG; OHNE VERBILIGT, KOSTENLOS ODER ERMAESSIGT ÜBERLASSENE WOHNUNG; OHNE VÖLLIG UNTERVERMIETETE WOHNUNGEN.

9) OHNE MIETWOHNUNGEN AUSLÄNDISCHER STREITKRAFT.- 10) WOHNHEIMTEIL, DIE VON KEINEM HAUSHALTSMITGLIED ALS HAUPTWOHNUNG BENUTZT WIRD.

GEBÄUDE- UND WOHNUNGSZÄHLUNG

BEWOHNTE MIETWOHNUNGEN MIT MIETANGABEN						ZWEITWOHN- EINHEITEN 10) IN GEBÄUDEN		SONSTIGE WOHN-EINHEITEN IN GEBÄUDEN				SCHL. NR.
INSGESAMT		DAR. BEWOHNTE REINE MIETWOHNUNGEN 8) 9)		DAR. ERRICHTET BIS 1948		WOHNUNGEN	SONSTIGE WOHN- EINHEITEN	ANZAHL	MIT BAD UND WC		SONSTIGE AUS- STATTUNG	
ANZAHL	MIETE JE QM IN DM	ANZAHL	MIETE JE QM IN DM	ANZAHL	MIETE JE QM IN DM				MIT	OHNE		
84	85	86	87	88	89	90	91	92	93	94	95	
32	6,48	30	6,48	6		-	-	1	1	-	-	157
145	6,09	133	6,29	46	5,87	-	-	-	-	-	-	158
104	5,78	92	5,72	53	5,39	2	-	3	-	-	3	159
457	6,05	412	6,34	134	5,49	6	-	18	-	1	17	161
36	4,96	26	5,78	18	5,74	1	-	-	-	-	-	162
19		15		4		1	-	9	1	-	8	163
64	4,63	52	5,00	28	4,56	6	-	10	1	1	8	164
162	5,73	143	5,93	49	5,14	2	-	8	-	-	8	165
118	5,08	97	5,30	59	4,88	5	-	2	-	-	2	167
51	5,33	40	5,75	15	4,48	-	-	1	-	-	1	168
18		16		11		-	-	2	-	-	2	169
694	6,90	606	6,99	69	6,00	10	-	3	-	-	3	171
60	5,56	49	6,21	36	6,26	-	-	-	-	-	-	173
143	5,96	128	6,26	47	5,95	2	-	-	-	-	-	174
122	6,61	106	6,82	17	6,14	7	-	9	-	-	9	176
26	5,02	21	5,36	13	4,84	1	-	7	-	-	7	177
52	6,30	50	6,31	20	6,01	6	-	6	-	-	6	178
131	5,58	118	5,73	58	5,40	-	-	6	-	1	5	179
269	6,51	215	6,92	54	5,72	1	-	1	-	-	1	180
76	6,07	65	6,18	23	5,47	-	-	2	2	-	-	181
71	5,92	55	6,46	28	6,32	1	-	3	1	-	2	182
25 092	6,45	21 980	6,66	7 536	5,79	582	17	778	181	15	582	59
												60
188	7,30	157	7,75	57	7,02	7	-	9	3	-	6	002
16		16		10		1	-	1	-	-	1	003
2 025	7,62	1 783	7,80	328	6,70	35	1	93	14	-	79	004
3 646	7,69	3 009	7,90	630	6,91	54	-	33	18	1	14	005
21	6,11	15		7		-	-	-	-	-	-	006
49	6,03	42	6,33	14	6,06	2	-	-	-	-	-	007
25	5,88	21	6,34	2		2	-	2	-	-	2	008
44	5,83	30	6,43	13	6,72	-	-	1	-	-	1	009
29	6,59	22	7,48	5		2	-	-	-	-	-	010
417	6,91	371	7,07	35	6,16	7	1	5	1	-	4	011
346	6,70	322	6,90	92	5,71	6	-	5	1	2	2	012
9		6		1		-	-	1	-	1	-	013
23	6,11	22	6,38	12	4,92	1	-	-	-	-	-	014
61	5,93	50	6,19	17	4,42	-	-	1	-	1	-	015
14		7		6		-	-	-	-	-	-	016
7		7		3		-	-	-	-	-	-	017
737	8,99	669	9,22	40	7,62	28	-	5	3	-	2	018
185	7,04	179	7,03	66	6,20	1	-	-	-	-	-	019
2		1		-		-	-	-	-	-	-	020
10		10		8		-	-	-	-	-	-	021
35	6,33	35	6,33	9	4,57	2	-	-	-	-	-	022
40	6,54	35	6,26	24	5,81	1	-	40	1	-	39	023
77	5,53	71	5,60	50	5,53	1	-	-	-	-	-	024
30	5,99	27	6,21	15	6,21	1	-	-	-	-	-	025
190	5,80	162	6,05	68	5,32	5	-	12	-	1	11	026
128	6,05	112	6,35	38	5,55	1	-	1	-	-	1	027
38	6,65	36	6,69	16	6,06	-	-	-	-	-	-	028
34	7,25	31	7,64	7	5,62	1	-	-	-	-	-	029
23	5,48	20	5,56	10	3,12	1	-	-	-	-	-	030
31	5,21	29	5,39	12	4,50	3	-	1	1	-	-	031
124	6,58	108	6,57	38	5,88	7	1	3	2	1	-	032
15		14		7		-	-	-	-	-	-	033
58	6,40	54	6,55	10	5,47	2	1	4	1	-	3	034
13		11		4		-	-	-	-	-	-	035
45	5,43	37	5,86	19	5,65	2	-	1	1	-	-	036
2 809	8,66	2 550	8,82	188	7,39	73	3	34	11	-	23	037
99	6,35	87	6,59	36	5,61	1	-	2	1	-	1	038
11		9		5		3	-	1	1	-	-	039
21	6,56	19		11		-	-	-	-	-	-	040
121	7,67	114	7,99	28	6,94	4	-	1	1	-	-	041
2 957	7,78	2 658	7,91	159	6,81	43	1	30	6	-	24	042
57	6,54	54	6,69	19	6,18	2	1	3	1	-	2	043
59	6,83	54	6,78	29	5,83	3	-	-	-	-	-	044
282	7,63	258	7,89	84	7,15	9	-	8	4	-	4	045
95	6,71	81	7,36	25	7,24	5	-	-	-	-	-	046
26	5,26	20	5,75	12	5,27	-	-	2	-	-	2	047
33	5,00	26	5,47	13	4,73	1	-	1	1	-	-	048

SCHL. NR.	GEMEINDE	BEWOHNTE WOHNUNGEN (OHNE WOHNUNGEN IN GEBAEUDEN MIT VOLLSTAENDIGER WOHNHEIMNUTZUNG) 2)								
		INSGESAMT	RAEUME 6) JE PERSON	WOHN- FLAECHE JE PERSON QM	EIGENTUEMERWOHNUNGEN			MIETWOHNUNGEN		
					ANZAHL	% V. SP. 75	DARUNTER OEFFENTLICH GEOERDERT 5)	ANZAHL	% V. SP. 75	DARUNTER OEFFENTLICH GEOERDERT 5)
		75	76	77	78	79	80	81	82	83
052	LATENDORF	184	1,87	39,11	140	76,1	10	44	23,9	2
053	LEEZEN	512	1,83	38,17	299	58,4	48	213	41,6	25
054	LENTFOEHRDEN	642	1,73	35,08	377	58,7	58	265	41,3	32
056	MOENKLOH	80	1,93	39,99	59	73,8	2	21	26,3	-
057	MOEZEN	133	1,92	41,78	88	66,2	9	45	33,8	2
058	NAHE	733	1,79	37,78	496	67,7	52	237	32,3	8
059	NEGERNBOETEL	272	1,79	37,14	191	70,2	23	81	29,8	15
060	NEHMS	157	1,76	38,38	107	68,2	7	50	31,8	2
061	NEUENGOERS	217	1,76	36,60	156	71,9	13	61	28,1	3
062	NEVERSDORF	222	1,76	38,57	148	66,7	12	74	33,3	3
063	NORDERSTEDT,STADT	28 418	1,83	35,11	11 161	39,3	1 173	17 257	60,7	3 100
064	NUETZEN	243	1,81	36,53	140	57,6	20	103	42,4	18
065	OERING	329	1,76	37,22	239	72,6	14	90	27,4	2
066	OERSDORF	264	1,84	39,32	197	74,6	26	67	25,4	1
067	PRONSTORF	417	1,82	37,16	254	60,9	19	163	39,1	10
068	RICKLING	754	1,76	35,06	457	60,6	79	297	39,4	68
069	ROHLSTORF	293	1,89	39,25	201	68,6	24	92	31,4	8
070	SCHACKENDORF	213	1,81	38,14	152	71,4	23	61	28,6	3
071	SCHIEREN	99	1,86	40,29	61	61,6	6	38	38,4	-
072	SCHMALENSEE	141	1,80	36,79	90	63,8	12	51	36,2	-
073	SCHMALFELD	501	1,68	36,74	358	71,5	34	143	28,5	2
074	SCHWISSEL	83	1,96	43,88	64	77,1	5	19	22,9	2
075	SEEDORF	616	1,73	35,53	391	63,5	29	225	36,5	12
076	SETH	540	1,71	35,22	342	63,3	47	198	36,7	19
077	SIEVERSBUETTEL	309	1,75	37,77	214	69,3	28	95	30,7	4
079	STIPSDORF	68	1,98	43,52	34	50,0	1	34	50,0	11
080	STOCKSEE	144	1,82	39,40	96	66,7	7	48	33,3	2
081	STRUKDORF	97	1,70	34,90	69	71,1	8	28	28,9	3
082	STRUVENBUETTEL	300	1,74	38,99	188	62,7	11	112	37,3	1
084	STUVENBORN	256	1,73	38,19	168	65,6	8	88	34,4	-
085	SUELFELD	931	1,82	37,45	604	64,9	62	327	35,1	32
086	TARBEEK	58	1,90	37,23	27	46,6	2	31	53,4	-
087	TENSFELD	180	1,70	34,55	112	62,2	14	68	37,8	14
088	TODESFELDE	250	1,65	34,16	161	64,4	25	89	35,6	9
089	TRAPPENKAMP	1 950	1,72	31,74	802	41,1	234	1 148	58,9	929
090	TRAVENHORST	72	1,77	34,55	44	61,1	1	28	38,9	-
092	WAHLSTEDT,STADT	3 493	1,72	32,21	1 593	45,6	436	1 900	54,4	1 368
093	WAKENDORF I	125	1,77	38,01	80	64,0	9	45	36,0	2
094	WAKENDORF II	384	1,92	41,27	243	63,3	21	141	36,7	3
095	WEDDELBROOK	257	1,76	37,49	180	70,0	17	77	30,0	3
096	WEEDE	283	1,83	37,66	194	68,6	27	89	31,4	5
097	WENSIN	227	1,78	36,10	156	68,7	20	71	31,3	3
098	WESTERRADE	147	1,72	35,70	92	62,6	18	55	37,4	4
099	WIEMERSDORF	397	1,76	37,46	252	63,5	43	145	36,5	4
100	WINSIN	132	1,86	40,42	93	70,5	4	39	29,5	-
101	WITTENBORN	246	1,83	39,00	184	74,8	29	62	25,2	9
102	GROSS GLADEBRUEGGE	305	1,81	36,14	196	64,3	22	109	35,7	3
KREIS 060		83 197	1,81	35,91	41 472	49,8	5 018	41 725	50,2	9 775
61 STEINBURG										
001	AASBUETTEL	35	1,84	37,03	28	80,0	1	7	20,0	1
002	AEBTSSINWISCH	25	1,76	38,24	20	80,0	-	5	20,0	-
003	AGETHORST	54	1,74	34,79	36	66,7	-	18	33,3	-
004	ALTENMOOR	69	1,76	34,84	59	85,5	3	10	14,5	-
005	AUUFER	39	1,54	33,35	30	76,9	1	9	23,1	-
006	BAHRENFLETH	188	1,66	33,51	147	78,2	7	41	21,8	1
007	BEIDENFLETH	340	1,85	35,55	243	71,5	24	97	28,5	9
008	BEKDORF	33	1,80	35,12	23	69,7	2	10	30,3	1
010	BEKMUENDE	85	1,83	36,11	54	63,5	2	31	36,5	1
011	BESDORF	84	1,62	35,87	66	78,6	7	18	21,4	-
012	BLOMESCH WILDNIS	213	1,88	40,22	162	76,1	7	51	23,9	2
013	BOKELREHM	39	1,81	37,10	28	71,8	2	11	28,2	1
014	BOKHORST	44	1,45	31,26	34	77,3	2	10	22,7	-
015	BORSFLETH	293	1,87	38,50	216	73,7	45	77	26,3	13
016	BREITENBERG	85	1,72	35,24	63	74,1	9	22	25,9	1
017	BREITENBURG	446	1,94	38,84	240	53,8	47	206	46,2	19
018	BROKDORF	350	1,94	39,43	226	64,6	25	124	35,4	34
019	BROKSTEDT	603	1,83	36,33	393	65,2	44	210	34,8	42
020	BUETTEL	17	1,78	34,44	11	64,7	-	6	35,3	-
021	CHRISTINENTHAL	23	2,08	49,72	12	52,2	1	11	47,8	-
022	DAEGELING	288	1,89	38,67	190	66,0	35	98	34,0	11
023	DAMMFLETH	132	1,69	36,24	94	71,2	3	38	28,8	-

- 2) OHNE FREIZEITWOHNUNGEN / FREIZEITWOHNEINHEITEN; OHNE WOHNHEIMNUTZUNG, FUER DIE KEINE ANGABEN ZUM HAUSHALT / ZUR PERSON VORLIEGEN.
5) NUR 1. FORDERUNGSSTUFE. - 6) ALLE RAUME MIT 6 QM ODER MEHR SOWIE ALLE KUECHEN.
8) OHNE DIENST-, WERKS-, HAUSMEISTER-, STIFTSWOHNUNG, BERUFS- ODER GESCHAFTSMIETWOHNUNG; OHNE VERBILIGT, KOSTENLOS ODER ERMAESSIGT UEBERLASSENE WOHNUNG; OHNE VOLLIG UNTERVERMIETETE WOHNUNGEN.
9) OHNE MIETWOHNUNGEN AUSLAENDISCHER STREITKRAEFTE. - 10) WOHNHEIMNUTZUNG, DIE VON KEINEM HAUSHALTSMITGLIED ALS HAUPTWOHNUNG BENUTZT WIRD.

GEBÄUDE- UND WOHNUNGSZÄHLUNG

BENOHTETE MIETWOHNUNGEN MIT MIETANGABEN						ZWEITWOHN- EINHEITEN 10) IN GEBÄUDEN		SONSTIGE WOHN-EINHEITEN IN GEBÄUDEN					SCHL. NR.
INSGESAMT		DAR. BENOHTETE REINE- MIETWOHNUNGEN 8) 9)		DAR. ERRICHTET BIS 1948		WOHNUNGEN	SONSTIGE WOHN- EINHEITEN	ANZAHL	MIT BAD UND WC		SONSTIGE AUS- STATTUNG		
ANZAHL	MIETE JE QM IN DM	ANZAHL	MIETE JE QM IN DM	ANZAHL	MIETE JE QM IN DM				MIT	OHNE			
												SAMMELHEIZUNG	
84	85	86	87	88	89	90	91	92	93	94	95		
26	5.96	22	6.48	6		-	-	3	1	-	2	052	
158	6.69	138	6.82	54	6.24	7	-	3	2	-	1	053	
236	7.25	213	7.68	42	5.68	1	-	9	3	-	6	054	
15		13		5		1	-	1	-	-	1	056	
31	5.80	28	5.90	20	4.90	5	-	1	-	-	1	057	
206	7.58	183	8.03	29	7.39	4	-	5	3	1	1	058	
71	6.20	57	7.09	9	5.61	3	-	-	-	-	-	059	
31	5.06	25	5.52	12	5.36	2	-	1	-	1	-	060	
46	6.00	34	6.29	25	5.67	-	-	-	-	-	-	061	
54	6.24	44	6.98	10	6.70	8	1	4	1	-	3	062	
16 158	9.22	14 480	9.46	872	8.19	278	2	71	29	1	41	063	
78	6.90	75	7.05	24	6.85	2	-	8	-	-	8	064	
67	6.48	58	7.01	20	7.34	3	-	4	1	-	3	065	
48	7.08	44	7.55	9	6.50	-	-	-	-	-	-	066	
120	5.58	93	5.99	55	5.37	2	-	-	-	-	-	067	
263	5.66	179	6.65	54	6.61	6	-	46	2	-	44	068	
76	4.84	52	6.31	15	5.62	3	-	-	-	-	-	069	
50	7.55	47	8.04	13	7.30	1	-	-	-	-	-	070	
33	6.11	27	6.62	11	6.08	-	-	-	-	-	-	071	
42	7.13	40	7.09	29	6.79	-	-	2	1	-	1	072	
110	6.76	96	7.04	29	6.71	3	-	10	2	-	8	073	
13		12		8		1	1	2	-	-	2	074	
163	5.44	128	5.81	50	5.18	9	-	2	-	-	2	075	
155	6.57	142	6.82	40	5.37	-	1	4	1	-	3	076	
77	6.10	67	6.44	18	4.64	3	-	1	-	-	1	077	
32	5.77	21	6.19	8	5.70	-	-	-	-	-	-	079	
41	5.85	35	6.23	11	4.92	3	-	-	-	-	-	080	
21	5.40	15		10		-	-	-	-	-	-	081	
88	6.22	79	6.52	17	4.62	3	-	6	-	-	6	082	
73	6.95	66	7.11	15	6.77	1	1	1	-	-	1	084	
264	6.62	220	7.13	101	6.58	5	1	73	18	-	55	085	
17		12		9		2	-	-	-	-	-	086	
62	6.08	57	6.26	21	5.44	-	-	1	1	-	-	087	
64	5.77	58	6.13	28	5.79	1	-	2	-	-	2	088	
1 127	7.19	1 079	7.25	18	6.08	9	-	4	1	-	3	089	
26	5.85	10		9		1	-	-	-	-	-	090	
1 801	7.57	1 673	7.73	34	5.63	12	1	12	3	-	9	092	
38	6.52	30	6.51	9	6.27	1	-	-	-	-	-	093	
109	7.51	103	7.68	26	6.54	1	-	2	1	-	1	094	
56	6.30	50	6.52	20	5.61	2	-	3	-	-	3	095	
67	5.30	55	5.73	20	4.64	-	-	-	-	-	-	096	
51	4.76	38	5.43	18	3.42	3	-	-	-	-	-	097	
43	5.57	38	6.24	23	5.97	1	-	-	-	-	-	098	
105	6.47	95	6.54	35	5.68	-	-	2	-	-	2	099	
24	6.16	21	6.70	2		2	-	-	-	-	-	100	
48	6.65	44	7.20	20	6.68	1	-	-	-	-	-	101	
98	6.44	88	6.62	45	5.66	-	-	-	-	-	-	102	
37 887	8.15	33 635	8.40	4 240	6.63	707	17	584	142	10	432	60	
												61	
4		3		1		3	-	-	-	-	-	001	
2		2		2		-	-	-	-	-	-	002	
11		11		3		-	-	-	-	-	-	003	
7		5		4		-	-	-	-	-	-	004	
6		6		4		-	-	-	-	-	-	005	
22	5.41	21	5.36	13	5.09	4	-	-	-	-	-	006	
75	5.50	66	5.63	41	5.47	4	-	1	-	-	1	007	
5		3		2		-	-	-	-	-	-	008	
21	6.01	20	6.01	10	5.82	1	-	2	-	-	2	010	
8		7		3		-	-	1	-	-	1	011	
28	6.27	23	6.41	16	6.42	-	-	1	-	-	1	012	
7		6		-		-	-	-	-	-	-	013	
2		1		1		-	-	-	-	-	-	014	
64	5.17	57	5.52	35	5.09	2	-	-	-	-	-	015	
14		12		1		2	-	-	-	-	-	016	
187	6.37	158	6.35	16	5.08	1	-	1	1	-	-	017	
94	6.49	84	6.64	30	6.15	8	-	4	1	-	3	018	
175	6.02	152	6.19	67	5.77	4	-	6	-	-	6	019	
5		4		4		-	-	-	-	-	-	020	
6		2		1		-	-	-	-	-	-	021	
77	6.15	65	6.47	21	5.32	1	-	-	-	-	-	022	
23	4.65	15		8		-	-	-	-	-	-	023	

SCHL. NR.	GEMEINDE	BEWOHNTE WOHNUNGEN (OHNE WOHNUNGEN IN GEBAEUDEN MIT VOLLSTAENDIGER WOHNHEIMNUTZUNG) 2)								
		INSGESAMT	RAEUME 6) JE PERSON	WOHN- FLAECHE JE PERSON QM	EIGENTUEMERWOHNUNGEN			MIETWOHNUNGEN		
					ANZAHL	% V. SP. 75	DARUNTER OEFFENTLICH GEFOERDERT 5)	ANZAHL	% V. SP. 75	DARUNTER OEFFENTLICH GEFOERDERT 5)
		75	76	77	78	79	80	81	82	83
024	DRAGE	87	1,86	37,93	63	72,4	5	24	27,6	-
025	ECKLAK	134	1,81	37,82	99	73,9	1	35	26,1	1
026	ELSKOP	65	1,94	41,18	46	70,8	8	19	29,2	1
027	ENGELBRECHTSCH WILDN.	224	1,86	37,31	148	66,1	22	76	33,9	5
028	FITZBEK	123	1,79	40,53	90	73,2	8	33	26,8	-
029	GLUECKSTADT,STADT	4 858	1,87	34,51	1 791	36,9	277	3 067	63,1	1 184
030	GREVENKOP	115	1,78	37,54	86	74,8	20	29	25,2	4
031	GRIIBOHH	144	1,70	34,11	96	66,7	9	48	33,3	11
033	HADENFELD	34	1,75	38,08	21	61,8	-	13	38,2	-
034	HEILIGENSTEDTEN	478	1,91	38,05	287	60,0	51	191	40,0	64
035	HEILIGENSTEDTENERKAMP	226	1,84	35,65	157	69,5	37	69	30,5	7
036	HENNSTEDT	204	1,89	37,04	140	68,6	12	64	31,4	-
037	HERZHORN	413	1,85	36,37	311	75,3	72	102	24,7	14
038	HINGSTHEIDE	21	1,84	40,17	15	71,4	-	6	28,6	-
039	HODORF	70	1,83	35,29	48	68,6	6	22	31,4	-
040	HOHENASPE	611	1,73	34,61	425	69,6	121	186	30,4	24
041	HOHENFELDE	305	1,79	35,72	226	74,1	32	79	25,9	7
042	HOHENLOCKSTEDT	2 156	1,82	35,60	949	44,0	163	1 207	56,0	357
043	HOLSTENNIENDORF	145	1,86	37,43	101	69,7	12	44	30,3	1
044	HORST(HOLSTEIN)	1 595	1,82	36,24	1 062	66,6	165	533	33,4	54
045	HUJE	86	1,74	37,98	60	69,8	7	26	30,2	-
046	ITZEHOE,STADT	15 047	1,94	35,41	5 178	34,4	825	9 869	65,6	2 520
047	KAASK	132	1,83	38,41	86	65,2	13	46	34,8	2
048	KAISBORSTEL	23	1,54	35,58	15	65,2	-	8	34,8	-
049	KELLINGHUSEN,STADT	3 293	1,89	35,96	1 636	49,7	256	1 657	50,3	345
050	KIEBITZREIHE	654	1,78	35,73	541	82,7	143	113	17,3	5
052	KLEVE	200	1,79	38,10	157	78,5	21	43	21,5	9
053	KOLLMOOR	15	1,67	37,46	9	60,0	-	6	40,0	-
054	KREMPDORF	98	1,81	34,28	66	67,3	14	32	32,7	3
055	KREMPE,STADT	869	1,95	38,05	495	57,0	90	374	43,0	65
056	KREMPERHEIDE	871	1,80	35,53	571	65,6	119	300	34,4	77
057	KREMPERMOOR	146	1,68	34,09	109	74,7	15	37	25,3	1
058	KRONSMOOR	71	1,68	32,30	42	59,2	6	29	40,8	2
059	KRUMMENDIEK	22	1,91	39,74	11	50,0	-	11	50,0	-
060	KUDENSEE	72	1,77	34,70	45	62,5	2	27	37,5	-
061	LAEGERDORF	1 321	1,87	33,63	494	37,4	98	827	62,6	187
062	LANDRECHT	53	1,93	38,62	38	71,7	1	15	28,3	-
063	LANDSCHEIDE	111	1,93	40,11	82	73,9	1	29	26,1	-
064	LOCKSTEDT	59	2,05	44,92	33	55,9	2	26	44,1	1
065	LOHARBEK	185	1,89	38,69	129	69,7	11	56	30,3	1
066	LOOFT	117	1,85	37,26	77	65,8	7	40	34,2	3
067	MEHLBEK	148	1,82	39,21	108	73,0	16	40	27,0	1
068	MOORDIEK	46	1,63	32,07	32	69,6	3	14	30,4	1
069	MOORDORF	11	1,88	43,42	10	90,9	2	1	9,1	-
070	MOORHUSEN	30	1,63	32,38	22	73,3	-	8	26,7	-
071	MUEHLENBARBEK	106	1,82	38,67	80	75,5	13	26	24,5	-
072	MUENSTERDORF	742	1,80	36,40	485	65,4	94	257	34,6	22
073	NEUENBROOK	224	1,78	37,58	143	63,8	34	81	36,2	11
074	NEUENDORF B.ELMSHORN	326	1,82	38,20	248	76,1	18	78	23,9	2
075	NEUENDORF B.WILSTER	136	1,81	37,88	108	79,4	2	28	20,6	-
076	NIENBUETTEL	40	1,44	28,37	30	75,0	-	10	25,0	-
077	NORTORF	272	1,73	36,29	206	75,7	28	66	24,3	1
078	NUTTeln	99	1,65	33,22	76	76,8	13	23	23,2	-
079	OELIXDORF	653	1,90	37,31	362	55,4	70	291	44,6	125
080	OESCHBUETTEL	56	2,02	42,94	42	75,0	6	14	25,0	-
081	OLDENBORSTEL	35	1,57	31,84	25	71,4	1	10	28,6	-
082	OLDENDORF	338	1,79	37,64	258	76,3	44	80	23,7	8
083	OTTENBUETTEL	199	1,82	38,04	144	72,4	16	55	27,6	4
084	PEISSEN	90	1,84	39,15	65	72,2	2	25	27,8	1
085	POESCHENDORF	64	1,71	38,01	50	78,1	-	14	21,9	2
086	POYENBERG	119	2,04	39,70	89	74,8	11	30	25,2	1
087	PULS	159	1,72	34,22	121	76,1	14	38	23,9	8
088	QUARNSTEDT	124	1,82	40,34	92	74,2	3	32	25,8	-
089	RADE	42	1,86	41,19	26	61,9	3	16	38,1	-
091	REHER	248	1,74	36,30	170	68,5	21	78	31,5	6
092	RETHMISCH	199	1,64	31,28	136	68,3	68	63	31,7	31
093	ROSDORF	149	1,92	39,30	102	68,5	15	47	31,5	1
094	SACHSENBANDE	48	1,67	34,09	36	75,0	-	12	25,0	-
095	SANKT MARGARETHEN	383	1,87	39,76	216	56,4	12	167	43,6	42
096	SARLHUSEN	113	1,78	34,61	82	72,6	8	31	27,4	1
097	SCHENEFELD	779	1,77	35,91	468	60,1	97	311	39,9	68
098	SCHLOTFELD	84	1,80	40,27	62	73,8	3	22	26,2	-
099	SIEZBUETTEL	21	1,49	32,29	17	81,0	-	4	19,0	-
100	SILZEN	48	1,92	41,25	34	70,8	4	14	29,2	-
101	SOMMERLAND	279	1,86	37,22	222	79,6	21	57	20,4	1

2) OHNE FREIZEITWOHNUNGEN / FREIZEITWOHNHEIMEN; OHNE WOHNHEIMEN, FÜR DIE KEINE ANGABEN ZUM HAUSHALT / ZUR PERSON VORLIEGEN.

5) NUR 1. FÖRDERUNGSWEG.- 6) ALLE RÄUME MIT 6 QM ODER MEHR SOWIE ALLE KÜCHEN.

8) OHNE DIENST-, MERKS-, HAUSMEISTER-, STIFTSWOHNUNG, BERUFS- ODER GESCHAFTSMIETWOHNUNG; OHNE VERBILIGT, KOSTENLOS ODER ERMAESSIGT ÜBERLASSENE WOHNUNG; OHNE VÖLLIG UNTERVERMIETETE WOHNUNGEN.

9) OHNE MIETWOHNUNGEN AUSLÄNDISCHER STREITKRÄFTE.- 10) WOHNHEIM, DIE VON KEINEM HAUSHALTSMITGLIED ALS HAUPTWOHNUNG BENUTZT WIRD.

GEBÄUDE- UND WOHNUNGSZÄHLUNG

BEWOHNTE MIETWOHNUNGEN MIT MIETANGABEN						ZWEITWOHN- EINHEITEN 10) IN GEBÄUDEN		SONSTIGE WOHN-EINHEITEN IN GEBÄUDEN					SCHL. NR.	
INSGESAMT		DAR. BEWOHNTE REINE MIETWOHNUNGEN 8) 9)		DAR. ERRICHTET BIS 1948		WOHNUNGEN	SONSTIGE WOHN- EINHEITEN	ANZAHL	MIT BAD UND WC		SONSTIGE AUS- STATTUNG			
ANZAHL	MIETE JE QM IN DM	ANZAHL	MIETE JE QM IN DM	ANZAHL	MIETE JE QM IN DM				MIT	OHNE				
												SAMMELHEIZUNG		
84	85	86	87	88	89	90	91	92	93	94	95			
15		10		2		-	-	-	-	-	-	024		
28	5,14	20	5,88	15	5,70	2	-	2	-	-	2	025		
9		6		6		2	-	-	-	-	-	026		
50	5,47	42	6,25	16	4,90	1	-	1	1	-	-	027		
19		18		13		2	-	-	-	-	-	028		
2 962	6,79	2 632	6,93	888	5,75	33	-	19	8	-	11	029		
17		14		3		-	-	-	-	-	-	030		
36	4,12	34	4,34	13	4,41	-	-	1	1	-	-	031		
8		5		1		-	-	-	-	-	-	033		
165	5,72	139	5,93	40	5,18	-	-	8	-	-	8	034		
55	6,09	49	6,52	17	6,42	-	-	4	-	-	4	035		
45	5,94	40	6,06	17	6,14	3	-	3	1	1	1	036		
61	5,54	54	5,92	20	5,67	-	-	1	-	-	1	037		
-	-	-	-	-	-	1	-	-	-	-	-	038		
10		9		7		-	-	-	-	-	-	039		
145	6,35	127	6,57	61	6,23	-	1	3	-	-	3	040		
53	5,65	50	5,62	28	5,34	-	-	2	1	-	1	041		
1 125	5,86	1 027	6,04	166	5,22	4	-	14	3	-	11	042		
25	4,19	19		9		1	-	1	-	-	1	043		
425	6,58	360	6,94	152	6,39	7	-	6	-	-	6	044		
18		15		10		1	-	-	-	-	-	045		
9 515	7,03	8 493	7,17	2 826	6,42	120	3	131	88	3	40	046		
33	5,62	24	6,00	11	5,24	1	-	-	-	-	-	047		
4		4		4		-	-	-	-	-	-	048		
1 481	6,62	1 365	6,79	467	6,11	15	-	10	3	-	7	049		
91	6,49	76	6,80	19	5,68	1	-	4	1	-	3	050		
31	6,05	24	6,83	8	5,75	-	-	-	-	-	-	052		
3		1		1		-	-	-	-	-	-	053		
19		18		11		-	-	-	-	-	-	054		
317	5,34	281	5,54	162	5,04	1	-	4	1	-	3	055		
257	6,92	244	7,05	32	6,24	6	-	6	1	-	5	056		
29	5,88	25	6,44	7	6,83	1	-	2	-	-	2	057		
23	4,98	17		13		1	-	-	-	-	-	058		
7		6		5		-	-	-	-	-	-	059		
25	4,24	21	4,13	19	3,96	1	-	-	-	-	-	060		
769	6,00	679	6,26	253	5,48	5	-	3	-	-	3	061		
14		13		9		-	-	1	-	-	1	062		
22	4,29	17		14		2	-	2	-	-	2	063		
21	3,73	15		5		2	-	3	-	-	3	064		
41	5,37	38	5,60	5		-	-	-	-	-	-	065		
23	5,03	19		11		1	-	-	-	-	-	066		
29	4,38	19		11		-	-	-	-	-	-	067		
6		6		5		1	-	-	-	-	-	068		
-	-	-	-	-	-	-	-	-	-	-	-	069		
4		3		2		-	-	-	-	-	-	070		
21	5,12	21	5,12	15	5,83	1	-	-	-	-	-	071		
222	6,61	196	6,95	74	5,88	2	-	3	1	-	2	072		
57	5,28	52	5,57	15	4,55	-	-	2	-	-	2	073		
45	5,30	32	6,05	22	6,01	2	-	1	-	-	1	074		
17		15		11		1	-	4	-	-	4	075		
4		4		4		-	-	-	-	-	-	076		
46	5,68	43	5,87	33	5,60	-	-	1	-	-	1	077		
15		15		10		-	-	1	-	-	1	078		
259	6,90	232	7,17	31	5,95	6	-	4	2	-	2	079		
11		11		7		1	-	2	-	-	2	080		
5		5		4		1	-	-	-	-	-	081		
63	6,57	53	6,53	17	5,05	3	-	3	-	-	3	082		
35	6,49	32	6,48	10	5,79	-	-	2	-	-	2	083		
12		10		6		-	-	-	-	-	-	084		
9		6		4		-	-	-	-	-	-	085		
16		13		6		1	-	2	1	-	1	086		
20	5,16	17		11		-	-	-	-	-	-	087		
15		11		9		-	-	-	-	-	-	088		
10		8		7		-	-	-	-	-	-	089		
54	4,67	51	4,62	22	3,89	2	-	-	-	-	-	091		
55	5,53	50	6,10	8	5,51	-	-	-	-	-	-	092		
37	5,40	29	6,17	10	4,98	1	-	2	-	-	2	093		
8		6		6		2	-	-	-	-	-	094		
140	5,89	127	6,24	29	4,49	1	-	1	-	-	1	095		
17		16		11		-	-	2	-	-	2	096		
275	6,28	238	6,47	65	5,49	4	-	1	1	-	-	097		
17		16		7		-	-	-	-	-	-	098		
1		1		1		-	-	-	-	-	-	099		
12		12		4		-	-	2	-	-	2	100		
32	5,17	26	5,76	16	4,92	1	-	2	-	2	-	101		

SCHL. NR.	GEMEINDE	BEWOHNTE WOHNUNGEN (OHNE WOHNUNGEN IN GEBÄUDEN MIT VOLLSTÄNDIGER WOHNHEINNUTZUNG) 2)								
		INSGESAMT	RAEUME 6) JE PERSON	WOHN- FLÄCHE JE PERSON QM	EIGENTUMERWOHNUNGEN			MIETWOHNUNGEN		
					ANZAHL	% V. SP. 75	DARUNTER ÖFFENTLICH GEFÖRDERT 5)	ANZAHL	% V. SP. 75	DARUNTER ÖFFENTLICH GEFÖRDERT 5)
		75	76	77	78	79	80	81	82	83
102	STOERDORF	45	1,70	39,59	37	82,2	1	8	17,8	-
103	STOERKATHEN	25	1,95	34,89	18	72,0	5	7	28,0	-
104	SUEDERAU	265	1,73	34,99	191	72,1	31	74	27,9	3
105	VAALE	383	1,77	35,22	292	76,2	58	91	23,8	2
106	VAALEMOOR	57	1,65	33,76	46	80,7	-	11	19,3	1
107	WACKEN	560	1,83	36,91	328	58,6	40	232	41,4	39
108	WARRINGHOLZ	73	1,49	30,80	54	74,0	10	19	26,0	1
109	WESTERMOOR	134	1,73	36,58	90	67,2	16	44	32,8	5
110	WEMELSFLETH	454	1,83	37,23	313	68,9	31	141	31,1	10
111	WIEDENBORSTEL	4	2,78	52,78	2	50,0	-	2	50,0	-
112	WILLNSCHAREN	51	2,01	44,60	34	66,7	4	17	33,3	-
113	WILSTER, STADT	1 949	1,90	36,46	866	44,4	73	1 083	55,6	269
114	WINSELDORF	128	1,91	39,13	91	71,1	10	37	28,9	-
115	WITTENBERGEN	57	1,78	33,34	32	56,1	3	25	43,9	-
116	WRIST	842	1,81	35,38	499	59,3	61	343	40,7	38
117	WULFSMOOR	93	1,54	31,49	65	69,9	2	28	30,1	-
118	KOLLMAR	682	2,01	40,40	476	69,8	68	206	30,2	5
KREIS 061		51 150	1,86	36,04	26 211	51,2	3 974	24 939	48,8	5 801
62 STORMARN										
001	AHRENSBURG, STADT	12 039	1,94	38,03	5 220	43,4	308	6 819	56,6	1 334
003	BADENDORF	263	1,85	38,93	170	64,6	17	93	35,4	-
004	BAD OLDESLOE, STADT	8 630	1,86	34,69	3 155	36,6	539	5 475	63,4	1 899
005	BARGFELD-STEGEN	711	1,79	36,31	420	59,1	37	291	40,9	23
006	BARGTEHEIDE, STADT	4 462	1,79	35,30	2 178	48,8	234	2 284	51,2	273
008	BARNITZ	251	1,74	35,35	154	61,4	15	97	38,6	2
009	BARSBUETTTEL	4 070	1,83	37,29	2 363	58,1	123	1 707	41,9	76
011	BRAAK	237	2,01	44,41	151	63,7	5	86	36,3	3
014	DELINGSORF	410	1,84	36,82	238	58,0	33	172	42,0	30
016	ELMENHORST	692	1,81	38,69	462	66,8	55	230	33,2	3
018	GLINDE, STADT	6 045	1,73	33,81	2 544	42,1	193	3 501	57,9	1 509
019	GRABAU	252	1,83	35,59	159	63,1	28	93	36,9	3
020	GRANDE	201	1,79	38,89	120	59,7	7	81	40,3	1
021	GROENWOHL	451	1,88	39,13	308	68,3	50	143	31,7	6
022	GROSSENSEE	574	1,92	41,03	350	61,0	21	224	39,0	17
023	GROSSHANSORF	3 774	1,98	40,78	1 854	49,1	142	1 920	50,9	139
025	HAMBERGE	370	1,70	35,74	278	75,1	29	92	24,9	5
026	HAMFELDE	138	1,79	36,65	93	67,4	9	45	32,6	1
027	HAMMOOR	307	1,78	37,88	218	71,0	13	89	29,0	-
031	HEIDEKAMP	116	1,90	38,58	77	66,4	25	39	33,6	7
032	HEILSHOOP	182	1,82	37,86	117	64,3	9	65	35,7	1
033	HOHENFELDE	21	1,86	38,61	12	57,1	1	9	42,9	1
035	HOISDORF	1 114	1,86	37,82	749	67,2	84	365	32,8	45
036	JERSBEK	527	1,85	40,45	362	68,7	26	165	31,3	1
039	KLEIN WESENBERG	185	1,72	35,94	108	58,4	14	77	41,6	2
040	KOETHEL	104	1,76	38,81	76	73,1	6	28	26,9	1
045	LUETJENSEE	934	1,91	39,92	472	50,5	32	462	49,5	21
046	MEDDEWADE	218	1,73	35,96	146	67,0	34	72	33,0	6
048	MOENKHAGEN	169	1,65	34,98	110	65,1	7	59	34,9	-
050	NERITZ	110	1,69	35,13	67	60,9	11	43	39,1	-
051	NIENWOHL	154	1,76	36,65	109	70,8	6	45	29,2	2
053	OSTSTEINBEK	3 261	1,85	38,15	1 935	59,3	79	1 326	40,7	39
056	POELITZ	328	1,85	38,07	221	67,4	33	107	32,6	7
058	RAUSDORF	79	2,00	43,25	45	57,0	4	34	43,0	-
059	REHFORST	191	1,78	37,28	121	63,4	10	70	36,6	5
060	REINBEK, STADT	10 280	1,88	36,61	4 767	46,4	445	5 513	53,6	1 795
061	REINFELD (HOLST.) STADT	2 789	1,82	35,08	1 492	53,5	277	1 297	46,5	237
062	RETHWISCH	304	1,72	34,85	203	66,8	27	101	33,2	8
065	RUEMPEL	297	1,78	36,29	178	59,9	19	119	40,1	1
069	SIEK	694	1,84	38,14	396	57,1	17	298	42,9	31
071	STAPELFELD	524	1,84	38,59	317	60,5	17	207	39,5	29
076	TANGSTEDT	2 057	1,88	40,49	1 327	64,5	80	730	35,5	15
078	TODENDORF	346	1,81	37,23	230	66,5	8	116	33,5	-
081	TREMSBUETTTEL	527	1,85	38,13	347	65,8	35	180	34,2	26
082	TRITTAU	2 349	1,83	35,95	1 149	48,9	124	1 200	51,1	182
083	WESTERAU	248	1,74	34,92	113	45,6	21	135	54,4	7
086	WITZHAVE	313	1,86	39,60	236	75,4	24	77	24,6	-
087	ZARPEN	504	1,69	34,35	306	60,7	80	198	39,3	16
088	BRUNSBK	464	1,80	39,42	319	68,8	17	145	31,3	2
089	LASBEK	377	1,77	35,76	216	57,3	22	161	42,7	1
090	AMMERSBEK	3 206	1,83	36,53	1 684	52,5	142	1 522	47,5	145
091	STEINBURG	763	1,78	36,93	465	60,9	37	298	39,1	3

2) OHNE FREIZEITWOHNUNGEN / FREIZEITWOHNHEITEN; OHNE WOHNHEITEN, FÜR DIE KEINE ANGABEN ZUM HAUSHALT / ZUR PERSON VORLIEGEN.

5) NUR 1. FÖRDERUNGSWEG. - 6) ALLE RÄUME MIT 6 QM ODER MEHR SOWIE ALLE KÜCHEN.

8) OHNE DIENST-, WERKS-, HAUSMEISTER-, STIFTSWOHNUNG, BERUFS- ODER GESCHAFTSMIETWOHNUNG; OHNE VERBILIGT, KOSTENLOS ODER ERMAESSIGT ÜBERLASSENE WOHNUNG; OHNE VÖLLIG UNTERVERMIETETE WOHNUNGEN.

9) OHNE MIETWOHNUNGEN AUSLÄNDISCHER STREITKRAFT. - 10) WOHNHEIT, DIE VON KEINEM HAUSHALTSMITGLIED ALS HAUPTWOHNUNG BENUTZT WIRD.

GEBÄUDE- UND WOHNUNGSZÄHLUNG

BEWOHNTE MIETWOHNUNGEN MIT MIETANGABEN						ZWEITWOHN- EINHEITEN 10) IN GEBÄUDEN		SONSTIGE WOHN-EINHEITEN IN GEBÄUDEN					SCHL. NR.
INSGESAMT		DAR. BEWOHNTE REINE MIETWOHNUNGEN 8) 9)		DAR. ERRICHTET BIS 1948		WOHNUNGEN	SONSTIGE WOHN- EINHEITEN	ANZAHL	MIT BAD UND WC		SONSTIGE AUS- STATTUNG		
ANZAHL	MIETE JE QM IN DM	ANZAHL	MIETE JE QM IN DM	ANZAHL	MIETE JE QM IN DM				MIT	OHNE			
												SAMMELHEIZUNG	
84	85	86	87	88	89	90	91	92	93	94	95		
3		2		2		-	-	-	-	-	-	102	
4		4		4		-	-	-	-	-	-	103	
54	5,30	47	5,58	29	4,97	4	-	4	-	-	4	104	
72	5,49	63	5,73	25	4,99	-	-	-	-	-	-	105	
6		5		1		-	-	-	-	-	-	106	
203	6,30	186	6,57	37	5,41	3	-	5	3	-	2	107	
9		7		6		1	-	-	-	-	-	108	
37	5,59	33	5,82	11	4,86	1	-	-	-	-	-	109	
116	5,81	98	6,12	55	5,51	2	3	6	-	-	6	110	
2		-		-		1	-	1	-	-	1	111	
9		7		7		-	-	-	-	-	-	112	
1 011	6,45	924	6,60	402	5,91	11	1	8	1	1	6	113	
32	5,68	29	6,02	8	4,94	2	-	4	1	-	3	114	
20	4,12	10		8		-	-	-	-	-	-	115	
301	6,98	272	7,10	45	5,90	7	-	3	2	-	1	116	
15		13		8		-	-	1	-	-	1	117	
140	5,54	115	5,89	72	5,45	5	1	5	-	-	5	118	
22 442	6,54	19 964	6,74	6 862	5,91	310	9	319	123	7	189	61	
												62	
6 234	9,04	5 563	9,33	633	8,53	118	8	93	26	1	66	001	
79	6,89	71	7,20	35	6,78	1	-	-	-	-	-	003	
5 053	7,96	3 624	8,10	638	6,98	87	8	129	29	-	100	004	
250	7,35	188	7,65	59	6,76	6	-	3	1	-	2	005	
2 116	8,82	1 764	9,07	261	7,35	27	1	21	6	1	14	006	
83	5,92	67	6,20	53	5,96	1	-	1	1	-	-	008	
1 552	9,57	1 414	9,88	75	7,85	32	-	6	4	-	2	009	
70	7,26	49	8,10	23	7,32	1	-	1	-	-	1	011	
145	7,55	118	8,34	35	7,36	1	-	2	-	1	1	014	
172	7,33	151	7,68	53	7,30	2	-	9	1	-	8	016	
3 369	9,21	3 066	9,42	126	8,60	33	-	6	2	-	4	018	
66	5,73	56	5,95	33	5,50	2	-	3	-	-	2	019	
69	7,53	58	7,97	15	7,79	-	-	-	-	1	-	020	
121	7,05	94	7,29	43	6,86	7	-	4	1	-	3	021	
183	8,05	161	8,49	38	7,12	4	-	1	-	-	1	022	
1 780	9,54	1 629	9,87	152	8,28	25	1	15	1	-	14	023	
70	7,94	62	8,24	17	7,41	3	-	1	-	-	1	025	
31	6,84	26	7,83	11	7,20	1	-	2	1	-	1	026	
69	6,31	52	6,66	23	6,46	2	-	2	1	-	1	027	
33	6,68	29	7,14	9	6,23	-	-	2	-	-	2	031	
51	5,87	48	6,05	36	5,71	1	-	1	1	-	-	032	
8		7		3		-	-	1	-	-	1	033	
281	7,68	235	8,20	80	7,14	2	-	1	-	-	1	035	
132	6,78	112	7,49	44	5,53	5	2	7	1	-	6	036	
64	6,07	54	6,23	18	5,83	1	-	1	-	1	-	039	
18		17		6		-	-	-	-	-	-	040	
409	7,95	348	8,48	88	7,84	4	1	7	2	-	5	045	
54	7,09	49	7,62	5		2	1	8	1	-	7	046	
48	6,20	38	6,76	15	6,36	2	-	-	-	-	-	048	
32	6,44	26	6,82	6		2	-	-	-	-	-	050	
30	6,31	24	6,34	12	5,64	-	-	-	-	-	-	051	
1 236	9,98	1 147	10,24	133	8,43	26	2	11	8	-	3	053	
76	6,18	55	7,01	19	5,73	-	-	2	-	-	2	056	
30	8,20	29	8,33	10	7,02	-	-	-	-	-	-	058	
55	5,20	48	5,43	31	4,66	1	-	1	-	-	1	059	
5 244	8,78	4 583	9,08	418	8,23	110	-	92	20	-	72	060	
1 158	7,30	985	7,50	311	6,52	4	-	7	1	-	6	061	
74	6,44	56	6,55	20	4,43	-	-	5	-	-	5	062	
90	6,70	74	7,40	28	6,88	2	-	4	-	1	3	065	
258	8,99	236	9,40	43	6,18	3	-	2	-	-	2	069	
188	8,70	178	8,85	31	6,88	3	-	2	-	-	2	071	
649	8,49	590	8,83	165	7,99	8	-	20	4	1	15	076	
86	7,17	77	7,43	45	7,27	1	-	2	-	-	2	078	
137	7,26	122	7,81	35	7,52	6	-	6	1	-	5	081	
1 043	8,02	925	8,34	208	7,29	11	-	9	2	-	7	082	
116	4,38	66	5,31	39	4,63	2	-	-	-	-	-	083	
64	7,41	55	7,91	20	6,75	2	-	-	-	-	-	086	
171	6,19	150	6,39	91	5,68	1	-	2	-	-	2	087	
109	7,62	104	7,72	36	6,72	2	-	3	1	-	2	088	
125	6,52	96	7,07	42	6,42	2	-	4	2	-	2	089	
1 361	8,64	1 137	9,02	138	8,42	31	-	29	4	-	25	090	
224	6,98	190	7,14	104	6,69	5	-	12	1	-	11	091	

SCHL. NR.	GEMEINDE	BENÖHTIGTE WOHNUNGEN (OHNE WOHNUNGEN IN GEBÄUDEN MIT VOLLSTÄNDIGER WOHNHEIMNUTZUNG) 2)								
		INSGESAMT	RAEUME 6) JE PERSON	WOHN- FLÄCHE JE PERSON QM	EIGENTÜMERWOHNUNGEN			MIETWOHNUNGEN		
					ANZAHL	% V. SP. 75	DARUNTER ÖFFENTLICH GEFÖRDERT 5)	ANZAHL	% V. SP. 75	DARUNTER ÖFFENTLICH GEFÖRDERT 5)
		75	76	77	78	79	80	81	82	83
092	TRAVENBRUECK	440	1,74	35,32	291	66,1	32	149	33,9	2
093	FELDHORST	157	1,86	39,07	82	52,2	3	75	47,8	-
094	WESENBERG	211	1,92	39,87	139	65,9	10	72	34,1	2
KREIS 062		78 420	1,85	36,88	39 419	50,3	3 676	39 001	49,7	7 964
KREISE ZUSAMMEN		780 565	1,85	36,24	404 021	51,8	55 081	376 544	48,2	88 972
LAND INSGESAMT		1 076 148	1,86	35,61	471 770	43,8	65 299	604 378	56,2	155 269

- 2) OHNE FREIZEITWOHNUNGEN / FREIZEITWOHNEINHEITEN; OHNE WOHNHEIMNUTZUNG. FÜR DIE KEINE ANGABEN ZUM HAUSHALT / ZUR PERSON VORLIEGEN.
5) NUR 1. FÖRDERUNGSWEG. - 6) ALLE RÄUME MIT 6 QM ODER MEHR SOWIE ALLE KÜCHEN.
8) OHNE DIENST-, WERKS-, HAUSMEISTER-, STIFTSMONNUNG, BERUFS- ODER GESCHÄFTSMIETWOHNUNG; OHNE VERBILIGT, KOSTENLOS ODER ERMAESSIGT UEBERLASSENE WOHNUNG; OHNE VÖLLIG UNTERVERMIETETE WOHNUNGEN.
9) OHNE MIETWOHNUNGEN AUSLÄNDISCHER STREITKRAFT. - 10) WOHNHEIMNUTZUNG, DIE VON KEINEM HAUSHALTSMITGLIED ALS HAUPTWOHNUNG BENUTZT WIRD.

GEBÄUDE- UND WOHNUNGSZÄHLUNG

BEWOHNTE MIETWOHNUNGEN MIT MIETANGABEN						ZWEITWOHN- EINHEITEN 10) IN GEBÄUDEN		SONSTIGE WOHN-EINHEITEN IN GEBÄUDEN				SCHL. NR.
INSGESAMT		DAR. BEWOHNTE REINE MIETWOHNUNGEN 8) 9)		DAR. ERRICHTET BIS 1948		WOHNUNGEN	SONSTIGE WOHN- EINHEITEN	ANZAHL	MIT BAD UND WC		SONSTIGE AUS- STATTUNG	
ANZAHL	MIETE JE QM IN DM	ANZAHL	MIETE JE QM IN DM	ANZAHL	MIETE JE QM IN DM				MIT	OHNE		
84	85	86	87	88	89	90	91	92	93	94	95	
101	5,56	67	6,50	22	5,34	1	-	3	-	-	3	092
61	4,89	55	5,08	36	4,55	3	-	1	-	1	-	093
63	5,81	46	6,79	22	6,16	1	-	1	1	-	-	094
35 391	8,54	30 271	8,88	4 692	7,35	595	24	546	124	8	414	62
335 221	7,46	292 711	7,72	69 672	6,37	7 792	253	8 267	2 687	343	5 237	
550 044	7,47	482 233	7,67	145 956	6,71	13 086	523	12 759	4 112	447	8 200	

SCHL. NR.	GEMEINDE	HAUS				
		INSGESAMT 12)	MIT PERSONEN 12)	EINPERSONEN- HAUSHALTE 12)	MEHRPERSONENHAUSHALTE 12)	
					ANZAHL	PERSONEN
		96	97	98	99	100

KREISFREIE STAEDTE

001	FLENSBURG,STADT	43 489	87 110	19 371	24 118	67 739
002	KIEL, LANDESHAUPTSTADT	129 060	241 482	64 442	64 618	177 040
003	LUEBECK, HANSESTADT	104 412	212 374	44 146	60 266	168 228
004	NEUMUENSTER,STADT	36 432	80 693	13 162	23 270	67 531
KR.FR. STAEDTE ZUSAMMEN		313 393	621 659	141 121	172 272	480 538

KREISE

51 DITHMARSCHEN

001	ALBERSDORF	1 300	3 240	385	915	2 855
002	ARKEBEK	66	185	15	51	170
003	AVERLAK	257	641	67	190	574
004	BARGENSTEDT	270	793	47	223	746
005	BARKENHOLM	70	195	19	51	176
006	BARLT	307	847	72	235	775
008	BERGEMOEHRDEN	11	33	3	8	30
010	BRICKELN	63	170	10	53	160
011	BRUNSBUETTEL,STADT	5 475	12 983	1 705	3 770	11 278
012	BUCHHOLZ	315	951	54	261	897
013	BUESUM	2 532	5 399	960	1 572	4 439
014	BUESUMER DEICHHAUSEN	144	345	43	101	302
015	BUNSOH	242	722	44	198	678
016	BURG(DITHMARSCHEN)	1 720	3 937	599	1 121	3 338
017	BUSENWURTH	101	280	21	80	259
019	DELLSTEDT	254	785	53	201	732
020	DELVE	262	753	61	201	692
021	DIEKHUSEN-FAHRSTEDT	237	609	58	179	551
022	DINGEN	215	617	27	188	590
023	DOERPLING	191	573	36	155	537
024	EDDELAK	536	1 466	118	418	1 348
026	EGGSTEDT	254	718	56	198	662
027	ELPERSBUETTEL	260	771	46	214	725
028	EPENMOEHRDEN	215	631	33	182	598
030	FEDDERINGEN	81	241	14	67	227
032	FRESTEDT	139	365	32	107	333
033	FRIEDRICHSGABEKOOG	29	95	4	25	91
034	FRIEDRICHSKOOG	969	2 686	193	776	2 493
035	GAUSHORN	64	185	12	52	173
036	GLUESING	40	122	9	31	113
037	GROSSENRADE	155	430	32	123	398
038	GROVEN	37	116	6	31	110
039	GUDENDORF	135	373	25	110	348
040	MAEGEN	20	59	3	17	56
043	HEDWIGENKOOG	98	288	22	76	266
044	HEIDE,STADT	9 451	20 232	3 677	5 774	16 555
045	HELLS.-HERINGS.-UNTER.	54	155	6	48	149
046	HELSE	310	874	60	250	814
047	HEMME	208	537	64	144	473
048	HEMMINGSTEDT	1 144	2 989	247	897	2 742
049	HENNSTEDT	670	1 800	151	519	1 649
050	HILLGROVEN	30	88	6	24	82
051	HOCHDONN	433	1 111	104	329	1 007
052	HOEVEDE	23	62	4	19	58
053	HOLLINGSTEDT	103	342	18	85	324
054	IMMENSTEDT	32	106	5	27	101
057	KAISER-WILHELM-KOOG	127	386	13	114	373
058	KAROLINENKOOG	46	142	5	41	137
060	KLEVE	145	425	22	123	403
061	KREMPPEL	222	603	44	178	559
062	KRONPRINZENKOOG	348	1 010	72	276	938
063	KRUMSTEDT	166	515	33	133	482
064	KUDEN	215	609	38	177	571
065	LEHE	385	1 050	86	299	964
067	LIETH	103	305	17	86	288
068	LINDEN	247	744	39	208	705
069	LOHE-RICKELSHOF	703	1 861	170	533	1 691
071	LUNDEN	792	1 755	296	496	1 459
072	MARNE,STADT	2 487	5 926	814	1 673	5 112
073	MARNERDEICH	124	330	28	93	302
074	MELDORF,STADT	3 162	7 279	1 115	2 047	6 164
075	NEUENKIRCHEN	362	924	98	264	826
076	NEUFELD	236	686	43	193	643
077	NEUFELDERKOOG	48	154	7	41	147

11) OHNE HAUSHALTE IN FREIZEITWOHNEINHEITEN, OHNE HAUSHALTE VON ANGEHÖRIGEN AUSLÄNDISCHER STREITKRAFT.

12) EINSCHL. HAUSHALTE / PERSONEN IN GEBÄUDEN MIT VOLLSTÄNDIGER WOHNBEIMNUTZUNG.

GEBÄUDE- UND WOHNUNGSZÄHLUNG

HALTE 11)										
EIGENTUEMER			HAUPTMIETER			UNTERMETER			SCHL. NR.	
EINPERSONEN- HAUSHALTE	MEHRPERSONENHAUSHALTE		EINPERSONEN- HAUSHALTE	MEHRPERSONENHAUSHALTE		EINPERSONEN- HAUSHALTE	MEHRPERSONENHAUSHALTE			
	ANZAHL	PERSONEN		ANZAHL	PERSONEN		ANZAHL	PERSONEN		
101	102	103	104	105	106	107	108	109		
1 742	6 601	19 979	16 403	17 418	47 524	1 039	97	231	001	
4 346	16 852	49 948	50 677	47 112	125 537	6 122	491	1 200	002	
5 505	20 608	60 203	35 708	39 207	106 897	2 152	386	945	003	
1 970	10 229	31 401	10 365	12 883	35 724	670	137	360	004	
13 563	54 290	161 531	113 153	116 620	315 682	9 983	1 111	2 736		
										51
125	577	1 833	216	335	1 016	22	1	2	001	
8	39	138	7	11	30	-	1	2	002	
30	150	456	30	39	116	7	1	2	003	
25	182	625	22	41	121	-	-	-	004	
11	45	160	8	5	14	-	1	2	005	
39	198	672	32	37	103	1	-	-	006	
-	7	28	2	1	2	1	-	-	008	
7	42	130	2	11	30	1	-	-	010	
375	2 164	6 790	1 206	1 579	4 426	119	26	60	011	
29	213	755	24	47	140	1	1	2	012	
421	1 070	3 093	458	477	1 280	81	25	66	013	
21	78	242	16	23	60	6	-	-	014	
24	154	538	20	43	137	-	1	3	015	
221	742	2 312	342	374	1 015	26	3	7	016	
13	63	203	8	17	56	-	-	-	017	
20	153	565	29	44	155	4	4	12	019	
33	167	597	24	33	90	4	1	5	020	
35	143	440	21	34	102	2	2	9	021	
17	162	512	9	26	78	1	-	-	022	
19	133	465	16	22	72	1	-	-	023	
49	299	990	66	117	353	3	2	5	024	
36	175	595	15	22	63	5	1	4	026	
21	185	635	25	29	90	-	-	-	027	
21	157	519	11	25	79	1	-	-	028	
11	58	197	2	9	30	1	-	-	030	
14	86	273	17	20	58	1	1	2	032	
2	22	79	2	3	12	-	-	-	033	
114	638	2 075	69	136	414	6	1	2	034	
6	39	132	5	13	41	1	-	-	035	
7	20	79	2	10	32	-	1	2	036	
20	100	325	11	19	62	1	4	11	037	
5	24	81	1	7	29	-	-	-	038	
13	85	279	11	25	69	1	-	-	039	
2	14	45	-	3	11	1	-	-	040	
6	60	220	8	15	43	8	1	3	043	
922	3 040	9 118	2 517	2 694	7 343	129	25	64	044	
3	43	129	3	5	20	-	-	-	045	
45	206	652	13	43	158	2	1	4	046	
34	117	382	25	27	91	5	-	-	047	
97	687	2 136	136	205	595	14	5	11	048	
72	383	1 242	49	131	393	6	3	10	049	
5	20	69	1	4	13	-	-	-	050	
48	254	799	52	75	208	4	-	-	051	
1	18	56	3	1	2	-	-	-	052	
11	69	266	7	16	58	-	-	-	053	
2	24	90	2	3	11	1	-	-	054	
7	98	321	5	15	49	1	1	3	057	
5	35	112	-	6	25	-	-	-	058	
18	101	332	4	22	71	-	-	-	060	
25	142	448	18	36	111	1	-	-	061	
42	237	797	22	38	138	8	1	3	062	
17	116	434	15	17	48	1	-	-	063	
27	124	403	11	53	168	-	-	-	064	
41	248	790	38	51	174	7	-	-	065	
4	65	226	13	21	62	-	-	-	067	
21	177	613	16	31	92	2	-	-	068	
49	388	1 269	110	142	414	11	3	8	069	
79	306	913	209	188	541	8	2	5	071	
261	1 106	3 483	528	565	1 622	25	2	7	072	
16	80	258	12	16	44	-	-	-	073	
344	1 395	4 262	630	649	1 890	59	2	8	074	
38	212	664	44	51	160	3	1	2	075	
25	164	550	16	29	93	2	-	-	076	
4	31	112	3	10	35	-	-	-	077	

GEMEINDESTATISTIK DER

SCHL. NR.	GEMEINDE	HAUS				
		INSGESAMT 12)	MIT PERSONEN 12)	EINPERSONEN- HAUSHALTE 12)	MEHRPERSONENHAUSHALTE 12)	
					ANZAHL	PERSONEN
		96	97	98	99	100
078	NINDORF	350	987	69	281	918
079	NORDDEICH	146	378	37	109	341
080	NORDERHEISTEDT	34	106	4	30	102
081	NORDERNOEHROEN	107	300	19	88	281
082	NORDHASTEDT	819	2 236	182	637	2 054
083	ODDERADE	100	299	19	81	280
084	OESTERDEICHSTRICH	85	218	19	66	199
085	OFFENBUETTEL	96	292	13	83	279
086	OSTERRADE	166	474	45	121	429
087	OSTROHE	293	817	45	248	772
088	PAHLEN	360	997	81	279	916
089	QUICKBORN	62	187	13	49	174
090	RAMHUSEN	59	176	11	48	165
092	REHM-FLEHDE-BARGEN	204	583	38	166	545
093	REINSBUETTEL	133	380	22	111	358
096	SANKT ANNEN	118	350	21	97	329
097	SANKT MICHAELISDONN	1 397	3 656	356	1 041	3 300
098	SARZBUETTEL	223	619	42	181	577
099	SCHAFSTEDT	410	1 152	86	324	1 066
100	SCHALKHOLZ	179	523	35	144	488
102	SCHLICHTING	87	254	19	68	235
103	SCHMEDESMURTH	79	245	11	68	234
104	SCHRUH	24	81	3	21	78
105	SCHUELP	175	467	41	134	426
107	STELLE-WITTENWURTH	157	401	55	102	346
108	STRUEBBEL	46	118	14	32	104
109	SUEDERDEICH	151	411	34	117	377
110	SUEDERHASTEDT	266	750	51	215	699
111	SUEDERHEISTEDT	158	455	26	132	429
113	WOEHROEN	434	1 125	119	315	1 006
114	TELLINGSTEDT	842	2 330	182	660	2 148
117	TIELENHEMME	53	151	10	43	141
118	TRENNENWURTH	108	296	20	88	276
119	VOLSEMENHUSEN	148	407	27	121	380
120	NALLEN	14	30	5	9	25
121	WARWERORT	82	189	26	56	163
122	WEDDINGSTEDT	710	1 977	135	575	1 842
125	WELMBUETTEL	139	371	34	105	337
126	WENNBUETTEL	31	90	10	21	80
127	WESSELBUREN, STADT	1 369	3 267	450	919	2 817
128	WESSELBUR. DEICHHAUSEN	52	131	13	39	118
129	WESSELBURENERKOOG	81	262	14	67	248
130	WESSELN	400	1 096	53	347	1 043
131	WESTERBORSTEL	28	92	4	24	88
132	WESTERDEICHSTRICH	343	871	83	260	788
133	WIEMERSTEDT	50	151	10	40	141
134	WINDBERGEN	249	736	47	202	689
135	WOLMERSDORF	109	319	19	90	300
136	WROHM	244	686	53	191	633
137	NORDERMELDORF	211	623	37	174	586
138	TENSBUETTEL-ROEST	188	542	36	152	506
139	SUEDERDORF	111	375	20	91	355
140	OESTERMURTH	105	291	18	87	273
KREIS 051		52 025	129 924	15 002	37 023	114 922
53 HERZOGTUM LAUENBURG						
001	ALBSFELDE	26	77	6	20	71
002	ALT MOELLN	256	660	54	202	606
003	AUMUEHLE	1 395	3 227	478	917	2 749
004	BAEK	270	693	59	211	634
005	BAELAU	70	215	9	61	206
006	BASEDOW	153	388	34	119	354
007	BASTHORST	139	372	27	112	345
008	BEHLENDORF	129	348	25	104	323
009	BERKENTHIN	488	1 291	113	375	1 178
010	BESENTHAL	25	85	3	22	82
011	BLIESTORF	184	501	48	136	453
012	BOERNSEN	1 356	3 149	412	944	2 737
013	BORSTORF	91	246	22	69	224
014	BREITENFELDE	603	1 638	131	472	1 507
015	BROETHEN	75	220	13	62	207
016	BRUNSMARK	42	108	9	33	99
017	BRUNSTORF	184	470	48	136	422
018	BUCHHOLZ	78	204	22	56	182
019	BUCHHORST	61	181	6	55	175
020	BUECHEN	1 857	4 672	501	1 356	4 171
021	DAHMKER	35	99	10	25	89

11) OHNE HAUSHALTE IN FREIZEITWOHNEEINHEITEN, OHNE HAUSHALTE VON ANGEHÖRIGEN AUSLÄNDISCHER STREITKRÄFTE.

12) EINSCHL. HAUSHALTE / PERSONEN IN GEBÄUDEN MIT VOLLSTÄNDIGER WOHNHEIMNUTZUNG.

GEBÄUDE- UND WOHNUNGSZÄHLUNG

HALTE 11)

EIGENTUEMER			HAUPTMIETER			UNTERMETER			SCHL. NR.
EINPERSONEN- HAUSHALTE	MEHRPERSONENHAUSHALTE		EINPERSONEN- HAUSHALTE	MEHRPERSONENHAUSHALTE		EINPERSONEN- HAUSHALTE	MEHRPERSONENHAUSHALTE		
	ANZAHL	PERSONEN		ANZAHL	PERSONEN		ANZAHL	PERSONEN	
101	102	103	104	105	106	107	108	109	
35	222	755	31	59	163	3	-	-	078
20	85	265	17	24	76	-	-	-	079
2	25	90	2	5	12	-	-	-	080
10	74	239	8	14	42	1	-	-	081
70	481	1 584	95	155	465	17	1	5	082
8	67	228	11	14	52	-	-	-	083
6	52	168	12	14	31	1	-	-	084
5	71	242	7	11	35	1	1	2	085
23	100	363	17	20	63	5	1	3	086
25	215	677	18	31	88	2	2	7	087
34	219	747	42	60	169	5	-	-	088
6	34	121	7	15	53	-	-	-	089
7	42	146	3	6	19	1	-	-	090
23	138	448	14	28	97	1	-	-	092
13	93	308	9	17	46	-	1	4	093
13	74	253	7	23	76	1	-	-	096
149	782	2 521	188	255	770	19	4	9	097
24	149	481	16	32	96	2	-	-	098
38	247	850	41	69	199	5	4	9	099
17	117	402	17	27	86	1	-	-	100
11	61	213	8	7	22	-	-	-	102
6	57	200	2	11	34	3	-	-	103
2	17	63	1	4	15	-	-	-	104
24	108	347	13	26	79	4	-	-	105
22	86	296	19	16	50	14	-	-	107
8	23	73	6	9	31	-	-	-	108
15	91	308	17	25	67	2	1	2	109
26	175	582	21	38	110	4	2	7	110
11	97	324	15	34	103	-	1	2	111
61	248	802	48	67	204	10	-	-	113
76	506	1 692	97	148	441	9	6	15	114
5	34	113	4	9	28	1	-	-	117
16	75	242	4	13	34	-	-	-	118
16	101	313	10	19	65	1	1	2	119
3	5	14	2	4	11	-	-	-	120
12	47	136	10	8	25	4	1	2	121
66	481	1 575	64	90	259	5	4	8	122
13	79	266	18	24	67	3	2	4	125
4	17	70	6	4	10	-	-	-	126
190	657	2 039	248	262	778	12	-	-	127
9	32	96	4	7	22	-	-	-	128
9	60	223	5	7	25	-	-	-	129
34	298	900	16	47	133	3	2	10	130
2	21	76	2	3	12	-	-	-	131
50	205	626	18	51	150	15	4	12	132
10	31	111	-	9	30	-	-	-	133
18	154	528	29	48	161	-	-	-	134
11	78	262	7	12	38	1	-	-	135
34	168	563	19	23	70	-	-	-	136
20	140	477	16	34	109	1	-	-	137
20	124	422	13	28	84	3	-	-	138
12	75	304	8	16	51	-	-	-	139
11	75	234	5	12	39	2	-	-	140
5 418	26 043	83 382	8 556	10 790	31 053	757	162	429	51
									53
3	16	59	2	4	12	1	-	-	001
17	131	406	33	70	197	4	1	3	002
127	496	1 542	329	414	1 192	22	7	15	003
25	169	519	26	36	102	8	6	13	004
2	45	158	7	16	48	-	-	-	005
19	93	280	12	26	74	3	-	-	006
11	66	212	15	45	130	1	1	3	007
4	60	196	21	43	125	-	1	2	008
27	253	825	76	118	341	10	4	12	009
1	18	74	2	4	8	-	-	-	010
10	95	323	23	39	124	15	2	6	011
99	589	1 769	279	341	934	34	14	34	012
9	55	186	12	14	38	1	-	-	013
33	328	1 079	87	129	385	11	15	43	014
5	47	157	6	15	50	2	-	-	015
2	26	74	6	7	25	1	-	-	016
10	91	295	20	44	125	18	1	2	017
9	37	123	8	19	59	5	-	-	018
3	39	128	2	16	47	1	-	-	019
116	781	2 486	371	567	1 664	9	8	21	020
2	18	71	5	7	18	3	-	-	021

SCHL. NR.	GEMEINDE	HAUS				
		INSGESAMT 12)	MIT PERSONEN 12)	EINPERSONEN- HAUSHALTE 12)	MEHRPERSONENHAUSHALTE 12)	
					ANZAHL	PERSONEN
		96	97	98	99	100
022	DALLDORF	89	268	10	79	258
023	DASSENDORF	1 059	2 561	301	758	2 260
024	DUECHELSDORF	49	146	8	41	138
025	DUVENSEE	141	433	27	114	406
026	EINHAUS	118	319	20	98	299
027	ELMENHORST	224	604	53	171	551
028	ESCHEBURG	606	1 495	171	435	1 324
029	FITZEN	89	240	15	74	225
030	FREDEBURG	17	43	4	13	39
031	FUHLNHAGEN	98	267	20	78	247
032	GEESTHACHT, STADT	11 011	24 735	3 732	7 279	21 003
033	GIESENSDORF	25	90	2	23	88
034	GOELDENITZ	56	177	7	49	170
035	GOETTIN	22	57	8	14	49
036	GRABAU	94	238	27	67	211
037	GRAMBEK	133	340	24	109	316
038	GRINAU	62	187	8	54	179
039	GROSS BODEN	75	207	15	60	192
040	GROSS DISNACK	29	87	3	26	84
041	GROSS GROENAU	1 486	3 877	326	1 160	3 551
042	GROSS PAMPAU	41	118	7	34	111
043	GROSS SARAU	276	759	61	215	698
044	GROSS SCHENKENBERG	153	413	30	123	383
045	GROVE	80	224	16	64	208
046	GUDDOW	512	1 382	112	400	1 270
047	GUELZOW	378	999	81	297	918
048	GUESTER	294	681	73	221	608
049	HAMFELDE	163	457	28	135	429
050	HAMWARDE	239	702	41	198	661
051	HARMSDORF	95	262	22	73	240
052	HAVEKOST	46	121	11	35	110
053	HOHENHORN	160	421	44	116	377
054	HOLLENBEK	135	362	36	99	326
056	HORNBEK	61	162	14	47	148
057	HORST	99	264	24	75	240
058	JULIUSBURG	53	158	8	45	150
059	KANKELAU	69	211	11	58	200
060	KASSEBURG	195	516	50	145	466
061	KASTORF	250	645	54	196	591
062	KITTLITZ	92	277	14	78	263
064	KLEIN PAMPAU	175	502	33	142	469
066	KLEIN ZECHER	78	252	12	66	240
067	KLEMPAU	196	571	33	163	538
068	KLINKRADE	154	422	33	121	389
069	KOBERG	183	488	41	142	447
070	KOETHEL	75	183	19	56	164
071	KOLLON	178	500	37	141	463
072	KROEPELSHAG. - FAHREND.	375	954	86	289	868
073	KRUEZEN	85	278	12	73	266
074	KRUKOW	59	172	10	49	162
075	KRUMMESSE	560	1 525	99	461	1 426
076	KUDDOWERDE	420	1 137	83	337	1 054
077	KUEHSEN	114	318	19	95	299
078	KULPIN	64	172	18	46	154
079	LABENZ	191	503	46	145	457
080	LANGENLEHSTEN	45	119	13	32	106
081	LANKAU	158	448	24	134	424
082	LANZE	66	187	11	55	176
083	LAUENBURG/ELBE, STADT	4 854	10 993	1 654	3 200	9 339
084	LEHMRADE	152	382	37	115	345
085	LINAU	305	842	53	252	789
086	LUECHOW	68	188	18	50	170
087	LUETAU	223	609	42	181	567
088	MECHOW	37	85	10	27	75
089	MOEHNSEN	156	438	30	126	408
090	MOELLN, STADT	7 237	15 942	2 603	4 634	13 339
091	MUEHLENRADE	63	190	18	45	172
092	MUESSEN	303	840	56	247	784
093	MUSTIN	226	617	44	182	573
094	NIENDORF B. BERKENTHIN	48	143	6	42	137
095	NIENDORF/STECKNITZ	179	526	32	147	494
096	NUSSE	306	831	56	250	775
097	PANTEN	195	511	46	149	465
098	POGEEZ	141	372	30	111	342
099	POGGENSEE	101	271	25	76	246
100	RATZEBURG, STADT	5 425	11 640	2 109	3 316	9 531
101	RITZERAU	80	247	12	68	235
102	ROEMNITZ	23	63	5	18	58
103	RONDESHAGEN	224	650	37	187	613
104	ROSEBURG	169	452	32	137	420

11) OHNE HAUSHALTE IN FREIZEITWONNEINHEITEN. OHNE HAUSHALTE VON ANGEHOERIGEN AUSLAENDISCHER STREITKRAEFTE.

12) EINSCHL. HAUSHALTE / PERSONEN IN GEBAEUDEN MIT VOLLSTAENDIGER WOHNHEIMNUTZUNG.

GEBÄUDE- UND WOHNUNGSZÄHLUNG

HALTE 11)

EIGENTUEMER			HAUPTMIETER			UNTERMETER			SCHL. NR.
EINPERSONEN- HAUSHALTE	MEHRPERSONENHAUSHALTE		EINPERSONEN- HAUSHALTE	MEHRPERSONENHAUSHALTE		EINPERSONEN- HAUSHALTE	MEHRPERSONENHAUSHALTE		
	ANZAHL	PERSONEN		ANZAHL	PERSONEN		ANZAHL	PERSONEN	
101	102	103	104	105	106	107	108	109	
3	67	224	7	12	34	-	-	-	022
106	582	1 747	125	163	482	70	13	31	023
4	28	99	4	13	39	-	-	-	024
7	77	284	20	37	122	-	-	-	025
9	77	241	10	19	53	1	2	5	026
11	110	383	38	60	166	4	1	2	027
39	287	901	109	139	399	23	9	24	028
5	64	195	7	10	30	3	-	-	029
1	7	24	3	5	13	-	1	2	030
4	47	155	16	31	92	-	-	-	031
634	3 463	10 308	2 795	3 735	10 480	239	68	184	032
1	17	66	1	6	22	-	-	-	033
-	41	143	7	8	27	-	-	-	034
3	12	44	4	2	5	1	-	-	035
7	45	142	19	22	69	1	-	-	036
14	84	251	7	23	61	3	2	4	037
2	45	153	6	9	26	-	-	-	038
6	45	152	9	14	37	-	1	3	039
2	11	38	1	15	46	-	-	-	040
106	890	2 797	151	249	704	69	21	50	041
1	28	97	4	5	12	2	1	2	042
18	139	474	35	72	215	8	4	9	043
9	92	288	21	31	95	-	-	-	044
5	46	153	7	18	55	4	-	-	045
32	294	951	67	104	314	13	2	5	046
19	212	675	54	80	230	8	5	13	047
30	183	505	36	36	96	7	2	7	048
12	92	304	14	41	120	2	2	5	049
12	149	508	23	44	141	6	5	12	050
7	52	172	15	20	66	-	1	2	051
2	19	66	8	16	44	1	-	-	052
11	85	286	20	30	89	13	1	2	053
15	71	244	17	26	78	4	2	4	054
8	38	117	5	9	31	1	-	-	056
6	50	163	15	22	70	3	3	7	057
5	32	112	3	12	34	-	1	4	058
5	47	168	6	11	32	-	-	-	059
15	114	382	29	29	80	6	2	4	060
22	140	412	30	54	174	2	2	5	061
5	40	131	9	38	132	-	-	-	062
14	96	324	19	45	143	-	1	2	064
5	47	177	7	18	60	-	1	3	066
17	127	436	14	35	99	2	1	3	067
9	92	305	18	26	76	6	3	8	068
17	111	361	21	31	86	3	-	-	069
7	48	140	8	8	24	4	-	-	070
13	107	360	18	30	94	6	4	9	071
25	218	665	34	68	196	27	3	7	072
5	58	216	7	15	50	-	-	-	073
3	36	125	7	13	37	-	-	-	074
32	372	1 181	48	78	216	19	11	29	075
26	255	810	40	78	233	17	4	11	076
4	55	184	15	39	112	-	1	3	077
7	26	92	9	18	58	2	2	4	078
14	104	340	30	41	117	2	-	-	079
3	18	62	10	14	44	-	-	-	080
10	81	262	12	53	162	2	-	-	081
3	46	152	8	9	24	-	-	-	082
391	1 708	5 010	1 117	1 456	4 240	146	36	89	083
9	75	237	18	37	102	10	3	6	084
22	195	622	26	56	163	5	1	4	085
5	34	126	13	15	41	-	1	3	086
18	131	419	19	47	141	5	3	7	087
1	17	49	7	10	26	2	-	-	088
10	93	315	19	32	91	1	1	2	089
611	2 358	7 017	1 903	2 253	6 263	89	23	59	090
4	29	109	12	16	63	2	-	-	091
33	197	644	22	48	134	1	2	6	092
15	130	427	25	49	137	4	3	9	093
2	34	108	4	7	27	-	1	2	094
13	110	379	18	35	111	1	2	4	095
16	181	563	38	68	210	2	1	2	096
20	103	319	25	43	136	1	3	10	097
16	74	246	11	33	85	3	4	11	098
9	58	188	12	18	58	4	-	-	099
412	1 635	5 000	1 613	1 667	4 495	55	14	36	100
5	39	142	7	29	93	-	-	-	101
-	7	25	2	10	31	3	1	2	102
12	147	482	19	37	122	6	3	9	103
7	98	314	24	38	104	1	1	2	104

SCHL. NR.	GEMEINDE	HAUS				
		INSGESAMT 12)	MIT PERSONEN 12)	EINPERSONEN- HAUSHALTE 12)	MEHRPERSONENHAUSHALTE 12)	
					ANZAHL	PERSONEN
		96	97	98	99	100
105	SACHSENWALD, F-GUTSBEZ.	-	-	-	-	-
106	SAHMS	102	285	-	-	-
107	SALEM	195	464	9	93	276
108	SANDESNEBEN	382	1 062	51	144	413
109	SCHIPHORST	144	383	76	306	986
110	SCHMILAU	225	582	30	114	353
111	SCHNAKENBEK	295	757	60	165	522
112	SCHOENBERG	348	932	70	225	687
113	SCHRETSTAKEN	155	428	78	270	854
114	SCHUERENSOEHLN	58	159	36	119	392
115	SCHULENDORF	119	358	12	46	147
116	SCHWARZENBEK, STADT	4 868	11 338	1 493	3 100	9 339
117	SEEDORF	236	556	62	174	494
118	SIEBENBAEUMEN	181	511	28	153	483
119	SIEBENEICHEN	90	238	14	76	224
120	SIERKSRAD	114	311	23	91	288
121	SIRKSFELDE	76	211	15	61	196
122	STEINHORST	170	448	45	125	403
123	STERLEY	307	807	72	235	735
124	STUBBEN	120	300	30	90	270
125	TALKAU	151	415	30	121	385
126	TRAMM	100	281	21	79	260
127	WALKSFELDE	49	130	8	41	122
128	WANGELAU	74	236	12	62	224
129	MENTORF BEI HAMBURG	3 621	8 552	1 039	2 582	7 513
130	MENTORF (AMT SANDESNEB)	173	486	26	147	460
131	WIERSHOP	44	145	3	41	142
132	WITZEEZE	251	680	40	211	640
133	WOHLTORF	1 074	2 523	350	724	2 173
134	WOLTERSDORF	93	250	14	79	236
135	WORTH	74	193	17	57	176
136	ZIETHEN	270	729	62	208	667
KREIS 053		64 241	154 662	18 977	45 264	135 685
54 NORDFRIESLAND						
001	ACHTRUP	445	1 298	70	375	1 228
002	AHRENSHOEFT	160	463	29	131	434
003	AHRENVIOEL	158	465	32	126	433
004	AHRENVIOELFELD	75	227	12	63	215
005	ALKERSUM	149	431	40	109	391
006	ALMDORF	153	430	26	127	404
007	ARLEWATT	102	310	14	88	296
008	AUGUSTENKOOG	18	59	3	15	56
009	AVENTOFT	204	536	39	165	497
010	BARGUM	215	598	45	170	553
011	BEHRENDORF	158	470	30	128	440
012	BOHMSTEDT	237	684	42	195	642
013	BONDELUM	59	181	10	49	171
014	BORDELUM	638	1 785	148	490	1 337
015	BORGSUM	102	278	26	76	252
016	BOSBUJELL	68	186	20	48	166
017	BRADERUP	242	676	51	191	625
018	BRAMSTEDTLUND	85	238	18	67	220
019	BREDSTEDT, STADT	1 894	4 571	595	1 299	3 976
020	BREKLUM	649	1 769	127	522	1 642
022	DAGEBUJELL	405	1 121	108	297	1 013
023	DRAGE	188	529	42	146	487
024	DRELSORF	338	980	66	272	914
025	DUNSUM	33	89	8	25	81
026	ELISABETH-SOPHIEN-KOOG	16	46	4	12	42
027	ELLHOEFT	43	139	9	34	130
032	FRESENDEL	33	80	6	27	74
033	FRIEDRICHSTADT, STADT	1 154	2 627	393	761	2 234
034	FRIEDR. -WILH. -LUEBKE-K	74	229	7	67	222
035	GARDING, KIRCHSPIEL	110	298	22	88	276
036	GARDING, STADT	994	2 101	438	556	1 663
037	GOLDEBEK	102	300	23	79	277
038	GOLDELUND	125	384	14	111	370
039	GROEDE	6	14	-	6	14
040	GROTHUSENKOOG	9	26	-	9	26
041	HASELUND	239	740	51	188	689
042	HATTSTEDT	663	1 898	137	526	1 761
043	HATTSTEDT-MARSCH	123	320	27	96	293
045	HOEGEL	145	420	33	112	387
046	HOERNUM (SYLT)	451	993	174	277	819
048	HOLM	37	97	9	28	88
050	HOOGE	54	147	17	37	130

11) OHNE HAUSHALTE IN FREIZEITWOHNHEITEN, OHNE HAUSHALTE VON ANGEHOERIGEN AUSLAENDISCHER STREITKRAEFTE.

12) EINSCHL. HAUSHALTE / PERSONEN IN GEBAEUDEN MIT VOLLSTAENDIGER WOHNHEIMNUTZUNG.

GEBÄUDE- UND WOHNUNGSZÄHLUNG

HALTE 11)

EIGENTUEMER			HAUPTMIETER			UNTERMETER			SCHL. NR.
EINPERSONEN- HAUSHALTE	MEHRPERSONENHAUSHALTE		EINPERSONEN- HAUSHALTE	MEHRPERSONENHAUSHALTE		EINPERSONEN- HAUSHALTE	MEHRPERSONENHAUSHALTE		
	ANZAHL	PERSONEN		ANZAHL	PERSONEN		ANZAHL	PERSONEN	
101	102	103	104	105	106	107	108	109	
-	-	-	-	-	-	-	-	-	105
4	79	243	5	13	31	-	-	-	106
30	87	256	19	57	157	2	1	2	107
20	215	701	52	89	280	4	2	5	108
10	75	243	18	39	110	2	-	-	109
25	111	369	28	54	153	7	-	-	110
29	153	486	34	70	197	7	2	4	111
31	181	603	43	86	242	4	3	9	112
6	78	270	26	38	116	4	3	6	113
1	33	111	10	12	34	1	1	2	114
5	64	230	13	36	109	1	-	-	115
228	1 447	4 448	1 198	1 904	5 337	67	24	60	116
23	103	302	34	69	187	5	2	5	117
13	92	296	14	59	182	1	2	5	118
5	46	141	9	29	80	-	1	3	119
8	61	195	15	29	91	-	1	2	120
4	52	167	10	9	29	1	-	-	121
14	82	278	27	42	123	4	1	2	122
27	145	473	42	84	247	3	6	15	123
14	55	165	15	34	101	1	1	4	124
11	97	319	17	24	66	2	-	-	125
9	60	201	11	19	59	1	-	-	126
4	35	105	4	6	17	-	-	-	127
2	44	174	10	18	50	-	-	-	128
225	1 171	3 590	751	1 406	3 912	63	5	11	129
9	101	319	17	45	138	-	1	3	130
2	34	122	1	7	20	-	-	-	131
10	143	452	24	66	182	6	2	6	132
77	466	1 446	250	251	709	23	7	18	133
8	55	164	6	24	72	-	-	-	134
3	37	124	4	19	49	10	1	3	135
20	162	538	24	39	109	18	7	20	136
4 459	26 289	81 981	13 109	18 544	52 606	1 311	418	1 067	53
									54
30	287	953	37	88	275	3	-	-	001
11	104	361	13	27	73	5	-	-	002
12	105	361	19	21	72	1	-	-	003
4	50	176	8	13	39	-	-	-	004
10	91	329	17	14	53	13	4	9	005
17	108	350	8	19	54	1	-	-	006
9	78	265	5	9	29	-	1	2	007
2	11	39	1	4	17	-	-	-	008
24	115	356	14	49	139	1	1	2	009
27	129	428	14	41	125	4	-	-	010
15	104	368	14	24	72	1	-	-	011
19	154	524	22	39	114	1	2	4	012
4	38	142	6	11	29	-	-	-	013
79	403	1 363	59	86	272	10	1	2	014
7	58	199	17	13	38	2	5	15	015
7	43	148	8	4	15	5	1	3	016
17	144	481	32	47	144	2	-	-	017
5	53	183	13	13	34	-	1	3	018
215	842	2 664	358	447	1 283	22	10	29	019
51	410	1 303	50	108	330	16	2	5	020
75	252	875	32	44	135	1	1	3	022
20	118	377	18	27	107	4	1	3	023
34	218	752	27	53	159	5	1	3	024
5	22	70	1	3	11	2	-	-	025
4	9	32	-	3	10	-	-	-	026
3	24	91	4	10	39	2	-	-	027
4	21	60	2	5	12	-	1	2	032
146	436	1 309	220	323	921	27	2	4	033
2	55	190	4	11	30	1	1	2	034
11	69	221	11	19	55	-	-	-	035
151	378	1 144	218	170	500	69	8	19	036
7	61	213	14	17	60	2	1	4	037
11	86	285	3	25	85	-	-	-	038
-	4	8	-	2	6	-	-	-	039
-	8	23	-	1	3	-	-	-	040
16	156	583	24	32	106	11	-	-	041
66	408	1 389	56	106	336	12	7	19	042
8	82	252	17	14	41	2	-	-	043
17	90	313	16	22	74	-	-	-	045
33	85	257	129	188	551	12	4	11	046
5	20	71	3	6	13	1	2	4	048
8	25	87	9	11	40	-	1	3	050

GEMEINDESTATISTIK DER

SCHL. NR.	GEMEINDE	HAUS				
		INSGESAMT 12)	MIT PERSONEN 12)	EINPERSONEN- HAUSHALTE 12)	MEHRPERSONENHAUSHALTE 12)	
					ANZAHL	PERSONEN
		96	97	98	99	100
052	HORSTEDT	209	615	38	171	577
054	HUDE	66	174	14	52	160
055	HUMPTRUP	263	698	59	204	639
056	HUSUM, STADT	9 957	20 924	3 962	5 995	16 962
057	IMMENSTEDT	186	592	23	163	569
059	JOLDELUND	204	624	41	163	583
061	KAMPEN(SYLT)	359	732	154	205	578
062	KARLUM	83	219	19	64	200
063	KATHARINENHEERD	68	194	12	56	182
065	KLANKBUELL	265	765	50	215	715
068	KLIXBUELL	315	854	67	248	787
070	KOLDENBUETTEL	274	694	80	194	614
071	KOLKERHEIDE	21	60	3	18	57
072	KOTZENBUELL	62	207	9	53	198
073	LADELUND	411	1 104	110	301	994
074	LANGENESS	72	161	28	44	133
075	LANGENHORN	982	2 726	222	760	2 504
076	LECK	2 929	7 132	831	2 098	6 301
077	LEXGAARD	18	68	2	16	66
078	LIST	784	1 784	276	508	1 508
079	LOEMENSTEDT	198	628	28	170	600
080	LUETJENHOLM	89	248	17	72	231
083	MIDLUM	127	326	42	85	284
084	MILDSTEDT	896	2 472	171	725	2 301
085	NEBEL	474	1 014	191	283	823
086	NEUKIRCHEN	419	1 128	81	338	1 047
087	NIEBLUM	295	743	91	204	652
088	NIEBUELL, STADT	2 914	6 690	1 006	1 908	5 684
089	NORDDORF	287	635	125	162	510
090	NORDERFRIEDRICHSKOOG	14	63	-	14	63
091	NORDSTRAND	941	2 492	229	712	2 263
092	NORSTEDT	119	398	16	103	382
093	OCKHOLM	151	428	30	121	398
094	OEVENUM	160	469	30	130	439
095	OLDENSWORT	463	1 311	106	357	1 205
096	OLDERSBEK	171	476	32	139	444
097	OLDERUP	119	354	22	97	332
098	OLDSUM	185	492	47	138	445
099	OSTENFELD(HUSUM)	429	1 267	77	352	1 190
100	OSTERHEVER	95	271	24	71	247
101	OSTER-OHRSTEDT	202	586	40	162	546
103	PELLWORM	502	1 240	129	373	1 111
104	POPPENBUELL	85	286	12	73	274
105	RAMSTEDT	131	338	37	94	301
106	RANTRUM	425	1 222	82	343	1 140
107	RANTUM(SYLT)	237	485	112	125	373
108	REUSSENKOEGE	122	390	13	109	377
109	RISUM-LINDHOLM	1 148	3 196	256	892	2 940
110	RODENAES	160	429	35	125	394
113	SANKT PETER-ORDING	1 791	3 819	743	1 048	3 076
115	SCHOBUELL	675	1 742	142	533	1 600
116	SCHWABSTEDT	475	1 181	140	335	1 041
118	SCHWESING	256	761	42	214	719
119	SEETH	192	526	42	150	484
120	SIMONSBERG	268	765	56	212	709
121	SOENNEBUELL	69	191	16	53	175
123	SOLLWITT	82	270	12	70	258
124	SPRAKEBUELL	84	227	19	65	208
125	STADUM	291	873	51	240	822
126	STEDSAND	266	764	54	212	710
128	STRUCKUM	294	855	61	233	794
129	SUEDERENDE	62	164	18	44	146
130	SUEDERHOEFT	9	22	2	7	20
131	SUEDERLUEGUM	723	1 917	193	530	1 724
132	SUEDERMARSCH	42	129	6	36	123
133	SYLT-OST	2 362	5 164	903	1 459	4 261
134	TATING	395	1 018	116	279	902
135	TETENBUELL	273	728	60	213	668
136	TINNINGSTEDT	71	217	14	57	203
138	TOENNING, STADT	2 056	5 076	612	1 444	4 464
140	TUEMLAUER KOOG	46	142	9	37	133
141	UELVEBUELL	104	292	16	88	276
142	UPHUSUM	133	377	29	104	348
143	UTERSUM	186	469	60	126	409
144	VIOEL	414	1 161	101	313	1 060
145	VOLLERNIEK	74	224	16	58	208
146	VOLLSTEDT	46	126	11	35	115
148	WELT	76	216	22	54	194
149	HENNINGSTEDT(SYLT)	898	1 820	382	516	1 438
150	WESTERHEVER	63	165	16	47	149

11) OHNE HAUSHALTE IN FREIZEITWOHNEEINHEITEN, OHNE HAUSHALTE VON ANGEHÖRIGEN AUSLAENDISCHER STREITKRAEFTE.

12) EINSCHL. HAUSHALTE / PERSONEN IN GEBAEUDEN MIT VOLLSTAENDIGER WOHNIEHNUTZUNG.

GEBÄUDE- UND WOHNUNGSZÄHLUNG

HALTE 11)

EIGENTUEMER			HAUPTMIETER			UNTERMETER			SCHL. NR.
EINPERSONEN- HAUSHALTE	MEHRPERSONENHAUSHALTE		EINPERSONEN- HAUSHALTE	MEHRPERSONENHAUSHALTE		EINPERSONEN- HAUSHALTE	MEHRPERSONENHAUSHALTE		
	ANZAHL	PERSONEN		ANZAHL	PERSONEN		ANZAHL	PERSONEN	
101	102	103	104	105	106	107	108	109	
17	126	441	17	44	133	4	1	3	052
12	45	137	2	7	23	-	-	-	054
34	163	517	21	40	119	4	1	3	055
866	2 995	8 754	2 812	2 952	8 096	195	45	106	056
15	128	461	8	35	108	-	-	-	057
15	132	484	23	31	99	3	-	-	059
88	151	418	60	53	157	6	1	3	061
13	47	156	5	16	42	1	1	2	062
9	39	130	3	17	52	-	-	-	063
25	158	544	22	54	161	3	3	10	065
34	183	599	29	65	188	4	-	-	068
37	152	489	38	39	117	5	3	8	070
2	14	45	1	4	12	-	-	-	071
6	44	168	2	9	30	1	-	-	072
29	205	706	74	93	281	7	3	7	073
13	36	110	14	8	23	1	-	-	074
113	572	1 930	94	186	570	15	2	4	075
211	1 129	3 544	578	959	2 732	42	10	25	076
2	12	50	-	4	16	-	-	-	077
63	159	472	171	343	1 021	42	6	15	078
15	117	440	13	53	160	-	-	-	079
9	53	169	7	19	62	1	-	-	080
23	62	200	14	21	78	5	2	6	083
72	585	1 887	68	136	406	31	4	8	084
66	197	559	92	75	230	33	11	34	085
37	243	775	40	93	267	4	2	5	086
51	165	530	34	37	117	6	2	5	087
262	1 146	3 584	659	757	2 089	85	5	11	088
37	119	388	44	34	101	44	9	21	089
-	13	59	-	1	4	-	-	-	090
164	570	1 814	62	140	441	3	2	8	091
10	83	326	6	20	56	-	-	-	092
21	107	356	9	13	37	-	1	5	093
14	98	345	14	28	82	2	4	12	094
55	272	946	42	84	257	9	1	2	095
13	110	369	14	26	68	5	3	7	096
14	75	265	6	20	63	2	2	4	097
27	116	382	15	19	57	5	3	6	098
31	268	927	41	81	255	5	3	8	099
15	63	226	9	8	21	-	-	-	100
17	123	409	22	39	137	1	-	-	101
80	316	935	48	55	170	1	2	6	103
10	69	263	1	4	11	1	-	-	104
27	78	251	10	16	50	-	-	-	105
36	276	930	38	64	201	4	3	9	106
31	75	227	68	47	136	13	3	10	107
4	67	228	7	40	144	2	2	5	108
124	695	2 349	108	192	578	24	5	13	109
21	101	327	13	24	67	1	-	-	110
304	716	2 096	349	307	907	90	25	73	113
63	449	1 375	67	79	213	12	5	12	115
67	246	803	52	85	225	21	4	13	116
16	176	602	25	38	117	1	-	-	118
24	121	397	16	29	87	2	-	-	119
31	173	600	25	39	109	-	-	-	120
5	40	130	9	13	45	2	-	-	121
6	61	238	3	9	20	3	-	-	123
7	39	130	12	26	78	-	-	-	124
30	188	667	17	52	155	4	-	-	125
31	172	572	18	40	138	5	-	-	126
33	180	626	25	51	160	3	2	8	128
13	35	119	5	5	13	-	4	14	129
2	5	15	-	2	5	-	-	-	130
76	387	1 291	92	140	427	25	3	6	131
1	32	111	5	4	12	-	-	-	132
346	986	2 933	433	449	1 267	124	24	61	133
65	219	713	49	60	189	2	-	-	134
32	179	556	25	33	109	3	1	3	135
8	46	159	6	11	44	-	-	-	136
197	970	3 086	384	464	1 354	31	10	24	138
4	29	107	5	8	26	-	-	-	140
7	78	248	9	10	28	-	-	-	141
20	90	302	9	14	46	-	-	-	142
13	96	319	43	30	90	4	-	-	143
39	234	814	61	78	244	1	1	2	144
9	51	187	5	6	18	2	1	3	145
5	28	94	6	7	21	-	-	-	146
16	44	168	6	10	26	-	-	-	148
189	367	1 023	151	145	406	27	3	7	149
11	37	118	5	10	31	-	-	-	150

SCHL. NR.	GEMEINDE	HAUS				
		INSGESAMT 12)	MIT PERSONEN 12)	EINPERSONEN- HAUSHALTE 12)	MEHRPERSONENHAUSHALTE 12)	
					ANZAHL	PERSONEN
		96	97	98	99	100
151	WESTERLAND,STADT	5 624	10 603	2 842	2 782	7 761
152	WESTER-OHRSTEDT	311	918	60	251	858
154	WESTRE	131	378	24	107	354
156	WINNERT	224	674	48	176	626
157	WISCH	39	100	12	27	88
158	WITSUM	21	57	4	17	53
159	WITTBEK	261	708	58	203	650
160	WITTDJEN	341	670	166	175	504
161	WITZWORT	323	900	74	249	826
162	WOBBENBUELL	149	420	28	121	392
163	WRIXUM	210	524	62	148	462
164	WYK AUF FOEHR,STADT	2 245	4 723	992	1 253	3 731
165	GALMSBUELL	264	680	71	193	609
166	EMMELSBUELL-HORSBUELL	393	1 058	89	304	969
167	ENGE-SANDE	368	1 068	72	296	996
KREIS 054		63 919	154 519	20 612	43 307	133 907
55 OSTHOLSTEIN						
001	AMRENSBOEK	2 779	7 097	718	2 061	6 379
002	ALTENKREMPE	384	1 063	82	302	981
004	BAD SCHWARTAU,STADT	9 061	19 998	3 113	5 948	16 885
005	BANNESDORF AUF FEHMARN	834	2 215	173	661	2 042
006	BESCHENDORF	184	488	36	148	452
007	BOSAU	1 120	3 025	252	868	2 773
008	BURG AUF FEHMARN,STADT	2 595	5 896	859	1 736	5 037
010	DAHME	567	1 211	204	363	1 007
011	DAMLOS	210	551	43	167	508
012	EUTIN,STADT	7 759	16 802	3 032	4 727	13 770
014	GOEHL	317	868	75	242	793
015	GREMERSDORF	518	1 438	103	415	1 335
016	GROEMITZ	3 179	6 759	1 206	1 973	5 553
017	GROSSENBRÖDE	736	1 853	160	576	1 693
018	GRUBE	363	942	90	273	852
020	HARMSDORF	257	719	46	211	673
021	HEILIGENHAFEN,STADT	3 876	8 718	1 256	2 620	7 462
022	HERINGSORF	404	1 053	95	309	958
023	KABELHORST	140	393	24	116	369
024	KASSEEDORF	480	1 306	105	375	1 201
025	KELLENHUSEN(OSTSEE)	533	1 106	195	338	911
026	LANDKIRCHEN AUF FEHM.	818	2 193	175	643	2 018
027	LENSAHN	1 852	4 354	613	1 239	3 741
028	MALENTE	4 359	9 796	1 526	2 833	8 270
029	MANHAGEN	135	364	22	113	342
031	NEUKIRCHEN	409	1 043	117	292	926
032	NEUSTADT IN HOLST.,ST.	6 384	13 791	2 432	3 952	11 359
033	OLDENBURG IN HOLST.,ST	3 903	9 141	1 230	2 673	7 911
035	RATEKAU	5 466	13 937	1 290	4 176	12 647
036	RIEPSDORF	344	991	68	276	923
037	SCHASHAGEN	704	1 975	148	556	1 827
038	SCHOENWALDE AM BUNGSB.	823	2 256	185	638	2 071
039	SIERKSDORF	909	1 945	299	610	1 646
040	STOCKELSDORF	5 502	14 006	1 303	4 199	12 703
041	SUESEL	1 596	4 427	360	1 236	4 067
042	TIMMENDORFER STRAND	4 075	8 164	1 791	2 284	6 373
043	WANGELS	805	2 167	184	621	1 983
044	SCHARBEUTZ	4 237	9 728	1 393	2 844	8 335
045	WESTFEHMARN	734	1 827	207	527	1 620
KREIS 055		79 351	185 606	25 210	54 141	160 396
56 PINNEBERG						
001	APPEN	1 386	3 639	283	1 103	3 356
002	BARMSTEDT,STADT	3 626	8 218	1 259	2 367	6 959
003	BEVERN	166	465	34	132	431
004	BILSEN	221	609	44	177	565
005	BOENNINGSTEDT	1 288	3 342	289	999	3 053
006	BOKEL	167	460	44	123	416
008	BOKHOLT-HANREDDER	409	1 139	69	340	1 070
009	BORSTEL-HOHNENRADEN	638	1 749	112	526	1 637
010	BRANDE-HOERNERKIRCHEN	390	1 026	91	299	935
011	BULLENKUHLEN	91	285	11	80	274
013	ELLERBEK	1 701	4 213	417	1 284	3 796
014	ELLERHOOP	362	992	74	288	918
015	ELMSHORN,STADT	19 914	42 527	7 792	12 122	34 735
016	GROSS NORDENDE	158	401	36	122	365

11) OHNE HAUSHALTE IN FREIZEITWOHNEEINHEITEN, OHNE HAUSHALTE VON ANGEHÖRIGEN AUSLÄNDISCHER STREITKRAFTE.

12) EINSCHL. HAUSHALTE / PERSONEN IN GEBÄUDEN MIT VOLLSTÄNDIGER WOHNNUTZUNG.

GEBÄUDE- UND WOHNUNGSZÄHLUNG

HALTE 11)

EIGENTUEMER			HAUPTMIETER			UNTERMETER			SCHL. NR.
EINPERSONEN- HAUSHALTE	MEHRPERSONENHAUSHALTE		EINPERSONEN- HAUSHALTE	MEHRPERSONENHAUSHALTE		EINPERSONEN- HAUSHALTE	MEHRPERSONENHAUSHALTE		
	ANZAHL	PERSONEN		ANZAHL	PERSONEN		ANZAHL	PERSONEN	
101	102	103	104	105	106	107	108	109	
718	1 269	3 553	1 706	1 447	4 053	332	52	125	151
16	180	639	43	71	219	1	-	-	152
9	70	243	15	35	107	-	2	4	154
24	146	536	19	30	90	5	-	-	156
5	19	62	7	8	26	-	-	-	157
4	16	50	-	1	3	-	-	-	158
23	158	538	18	44	109	17	1	3	159
51	103	298	81	66	191	34	6	15	160
28	199	671	46	50	155	-	-	-	161
13	100	323	12	20	66	3	1	3	162
24	104	325	24	38	124	14	6	13	163
274	756	2 350	452	462	1 294	220	34	83	164
27	144	459	34	49	150	10	-	-	165
48	245	789	32	56	171	9	3	9	166
34	241	789	27	52	197	11	3	10	167
7 049	28 930	92 440	11 434	13 957	40 391	1 876	394	1 013	54
									55
213	1 305	4 182	430	735	2 143	43	20	52	001
18	183	612	59	116	361	5	3	8	002
720	2 926	8 730	2 126	2 962	8 011	198	59	142	004
86	477	1 471	71	178	552	16	6	19	005
14	101	302	20	46	147	2	1	3	006
85	546	1 822	155	319	944	12	3	7	007
260	923	2 768	542	794	2 221	57	19	48	008
102	263	734	95	98	269	7	2	4	010
19	113	356	22	51	145	2	3	7	011
512	2 135	6 640	2 344	2 563	7 062	103	24	56	012
33	183	607	32	57	180	10	2	6	014
28	282	936	64	131	394	11	2	5	015
591	1 374	3 881	545	583	1 632	70	16	40	016
59	365	1 070	91	208	615	10	3	8	017
36	192	624	52	79	223	2	2	5	018
13	144	474	30	65	194	3	2	5	020
281	1 312	3 892	924	1 295	3 538	51	13	32	021
29	221	687	54	85	260	12	3	11	022
7	85	273	17	31	96	-	-	-	023
31	256	854	63	117	341	11	2	6	024
122	272	736	68	66	175	5	-	-	025
86	481	1 519	86	158	489	3	4	10	026
110	635	2 016	489	601	1 718	14	3	7	027
404	1 585	4 905	1 067	1 226	3 307	55	22	58	028
6	84	262	9	28	77	7	1	3	029
44	194	639	63	97	283	10	1	4	031
386	1 532	4 582	1 814	2 388	6 694	155	32	83	032
258	1 417	4 530	871	1 233	3 323	82	23	58	033
386	2 556	7 994	738	1 572	4 532	166	48	121	035
24	207	718	40	64	191	4	5	14	036
55	364	1 221	89	188	595	4	4	11	037
68	406	1 356	99	225	696	12	7	19	038
166	465	1 241	121	139	385	12	6	20	039
320	2 713	8 530	877	1 449	4 077	106	37	96	040
111	824	2 792	209	396	1 231	30	13	35	041
595	1 291	3 722	1 040	964	2 572	116	25	70	042
71	425	1 423	95	194	555	18	2	5	043
582	1 900	5 680	700	899	2 540	111	45	115	044
103	424	1 299	92	99	311	12	4	10	045
7 034	31 161	96 080	16 303	22 499	63 079	1 547	467	1 203	55
									56
91	703	2 200	175	385	1 120	17	15	36	001
288	1 325	4 078	927	1 034	2 861	44	8	20	002
9	99	347	22	33	84	3	-	-	003
9	128	429	28	48	134	7	1	2	004
77	607	1 927	169	379	1 089	43	13	37	005
13	95	340	27	28	76	4	-	-	006
33	274	879	29	64	186	7	2	5	008
49	408	1 294	56	113	329	7	5	14	009
38	208	681	45	87	244	8	4	10	010
6	64	226	5	14	43	-	2	5	011
122	909	2 753	203	344	963	72	28	73	013
33	218	713	39	69	203	2	1	2	014
1 197	5 140	15 368	5 954	6 870	19 090	608	106	262	015
13	82	260	23	39	101	-	1	4	016

GEMEINDESTATISTIK DER

SCHL. NR.	GEMEINDE	HAUS				
		INSGESAMT 12)	MIT PERSONEN 12)	EINPERSONEN- HAUSHALTE 12)	MEHRPERSONENHAUSHALTE 12)	
					ANZAHL	PERSONEN
		96	97	98	99	100
017	GROSS OFFENSETH-ASPERN	87	237	19	68	218
018	HALSTENBEK	6 260	14 643	1 798	4 462	12 845
019	HASELAU	352	945	69	283	876
020	HASELDORF	582	1 507	127	455	1 380
021	HASLOH	1 213	3 052	286	927	2 766
022	HEEDE	225	592	41	184	551
023	HEIDGRABEN	672	1 863	117	555	1 746
024	HEIST	826	2 146	184	642	1 962
025	HELGOLAND	990	2 035	433	557	1 602
026	HEMDINGEN	471	1 352	76	395	1 276
027	HETLINGEN	426	1 115	79	347	1 036
028	HOLM	915	2 465	174	741	2 291
029	KLEIN NORDENDE	893	2 422	172	721	2 250
030	KL. OFFENSETH-SPARRIESH	732	2 044	129	603	1 915
031	KOELLN-REISIEK	793	2 068	178	615	1 890
032	KUMMERFELD	540	1 481	92	448	1 389
033	KURZENMOOR	297	834	50	247	784
034	LANGELN	139	417	26	113	391
035	LUTZHORN	225	647	47	178	600
036	MOORREGE	1 353	3 559	291	1 062	3 268
037	NEUENDEICH	155	429	37	118	392
038	OSTERHORN	123	287	44	79	243
039	PINNEBERG, STADT	17 228	36 600	6 477	10 751	30 123
040	PRISDORF	596	1 576	132	464	1 444
041	QUICKBORN, STADT	7 608	18 375	2 089	5 519	16 286
042	RAA-BESENBEK	184	458	44	140	414
043	RELLINGEN	5 626	13 224	1 535	4 091	11 689
044	SCHENEFELD, STADT	6 926	15 346	2 291	4 635	13 055
045	SEESTERMUEHE	306	788	72	234	716
046	SEETH-EKHOLT	223	583	50	173	533
047	TANGSTEDT	631	1 653	139	492	1 514
048	TORNESCH	3 868	9 739	932	2 936	8 807
049	UETERSEN, STADT	7 474	17 067	2 443	5 031	14 624
050	NEDEL (HOLSTEIN), STADT	14 640	30 474	5 719	8 921	24 755
051	WESTERHORN	367	1 005	74	293	931
KREIS 056		114 463	262 093	37 021	77 442	225 072
57 PLOEN						
001	ASCHBERG (HOLSTEIN)	960	2 438	244	716	2 194
002	BARMISSEN	68	186	15	53	171
003	BARSBK	196	505	56	140	449
004	BEHRENSDORF (OSTSEE)	214	567	51	163	516
005	BELAU	150	359	46	104	313
006	BENDFELD	66	209	13	53	196
007	BLEKENDORF	590	1 604	115	475	1 489
008	BOENEBUETTEL	532	1 461	99	433	1 362
009	BOESDORF	446	1 209	105	341	1 104
010	BOKSEE	146	412	28	118	384
011	BOTHKAMP	102	276	21	81	255
012	BRODERSDORF	100	284	20	80	264
013	DANNAU	166	450	37	129	413
015	DERSAU	301	772	83	213	684
016	DOBERSDORF	396	1 099	80	316	1 019
017	DOERNICK	90	256	17	73	239
018	FAHREN	50	135	14	36	121
020	FIEFBERGEN	128	340	28	100	312
021	GIEKAU	355	1 019	66	289	953
022	GREBIN	370	1 011	89	281	922
023	GROSSBARKAU	78	209	19	59	190
024	GROSSHARRIE	155	427	32	123	395
025	HEIKENDORF	3 270	7 904	958	2 312	6 946
026	HELMSTORF	111	324	17	94	307
027	HOEGSDORF	133	387	25	108	362
028	HOEHNDORF	123	354	26	97	328
029	HOHENFELDE	275	733	61	214	672
030	HOMWACHT (OSTSEE)	408	852	162	246	690
031	HONIGSEE	126	342	24	102	318
032	KALUEBBE	176	510	30	146	480
033	KIRCHBARKAU	277	743	60	217	683
034	KIRCHNUECHEL	75	233	14	61	219
035	KLAMP	210	633	38	172	595
036	KLAUSDORF	2 166	5 449	522	1 644	4 927
037	KLEIN BARKAU	110	265	41	69	224
038	KLETKAMP	46	131	9	37	122
039	KOEHN	211	648	34	177	614
040	KROKAU	111	300	24	87	276
041	KRUMBK	123	315	31	92	284

11) OHNE HAUSHALTE IN FREIZEITWOHNEEINHEITEN, OHNE HAUSHALTE VON ANGEHÖRIGEN AUSLÄNDISCHER STREITKRAFTE.

12) EINSCHL. HAUSHALTE / PERSONEN IN GEBÄUDEN MIT VOLLSTÄNDIGER WOHNNEINWIRTSCHAFT.

GEBÄUDE- UND WOHNUNGSZÄHLUNG

HALTE 11)

EIGENTUEMER			HAUPTMIETER			UNTERMETER			SCHL. NR.
EINPERSONEN- HAUSHALTE	MEHRPERSONENHAUSHALTE		EINPERSONEN- HAUSHALTE	MEHRPERSONENHAUSHALTE		EINPERSONEN- HAUSHALTE	MEHRPERSONENHAUSHALTE		
	ANZAHL	PERSONEN		ANZAHL	PERSONEN		ANZAHL	PERSONEN	
101	102	103	104	105	106	107	108	109	
4	43	149	14	25	69	1	-	-	017
471	2 793	8 377	1 185	1 630	4 375	125	31	76	018
29	226	712	39	55	160	1	2	4	019
39	330	1 026	78	118	333	10	7	21	020
91	663	2 029	169	251	707	26	13	30	021
15	131	398	21	52	151	5	1	2	022
43	449	1 447	68	101	287	6	5	12	023
60	493	1 549	104	143	399	20	6	14	024
104	273	764	237	274	815	92	10	23	025
29	294	991	42	100	283	5	1	2	026
27	256	789	49	88	241	3	3	6	027
59	508	1 630	108	230	653	7	3	8	028
71	595	1 889	75	122	351	26	4	10	029
39	451	1 484	69	143	408	21	9	23	030
63	488	1 520	91	125	366	24	2	4	031
28	358	1 118	53	87	262	11	3	9	032
19	189	618	27	58	166	4	-	-	033
9	91	325	15	22	66	2	-	-	034
20	124	443	23	53	155	4	1	2	035
98	751	2 334	180	307	923	13	4	11	036
11	98	334	23	20	58	3	-	-	037
10	56	175	25	23	68	9	-	-	038
1 134	4 778	13 961	4 828	5 895	15 971	509	74	183	039
39	356	1 131	77	101	296	16	7	17	040
578	3 446	10 547	1 312	2 024	5 626	166	29	70	041
22	105	311	16	34	100	6	1	3	042
442	2 666	7 828	972	1 384	3 757	121	41	104	043
417	2 254	6 647	1 638	2 341	6 314	229	40	94	044
28	177	557	39	56	156	5	1	3	045
16	135	427	23	37	102	11	1	4	046
36	325	1 050	88	161	450	15	6	14	047
221	1 749	5 421	653	1 172	3 351	58	15	35	048
474	2 534	7 579	1 846	2 468	6 968	117	25	57	049
797	3 618	10 682	4 592	5 239	13 924	254	51	121	050
23	211	665	50	82	266	1	-	-	051
7 544	42 274	128 402	26 531	34 528	95 100	2 748	582	1 432	56
57									
94	465	1 469	133	236	686	17	15	39	001
1	33	117	14	19	52	-	1	2	002
19	97	313	32	42	133	5	1	3	003
24	107	327	26	54	185	1	2	4	004
11	62	207	34	41	104	1	1	2	005
5	41	154	7	12	42	1	-	-	006
47	326	1 067	66	143	408	2	6	14	007
39	325	1 048	52	105	307	8	3	7	008
38	238	785	58	99	307	9	4	12	009
6	91	311	12	24	67	10	3	6	010
8	53	184	12	26	65	1	2	6	011
3	60	211	11	20	53	6	-	-	012
16	98	325	21	31	88	-	-	-	013
29	151	503	55	60	177	4	2	4	015
25	223	750	39	87	254	16	6	15	016
5	54	189	10	19	50	2	-	-	017
3	27	96	6	9	25	5	-	-	018
9	75	242	17	23	65	2	2	5	020
33	215	725	26	68	212	7	6	16	021
28	198	673	49	79	241	12	4	8	022
1	36	117	16	23	73	2	-	-	023
11	92	305	19	31	90	2	-	-	024
315	1 508	4 747	556	788	2 155	87	16	44	025
1	61	209	16	33	98	-	-	-	026
11	82	284	9	23	71	5	3	7	027
12	65	234	10	32	94	4	-	-	028
35	153	478	21	58	186	5	3	8	029
89	187	527	59	59	163	14	-	-	030
4	58	195	16	41	116	4	3	7	031
9	90	314	19	54	162	2	2	4	032
25	175	567	30	42	116	5	-	-	033
9	40	148	5	19	66	-	2	5	034
14	142	488	20	30	107	4	-	-	035
219	1 231	3 786	246	397	1 102	57	16	39	036
10	52	175	29	17	49	2	-	-	037
-	15	53	9	22	69	-	-	-	038
15	147	519	12	28	89	7	2	6	039
4	44	160	16	43	116	4	-	-	040
8	63	201	22	28	81	1	1	2	041

SCHL. NR.	GEMEINDE	HAUS				
		INSGESAMT 12)	MIT PERSONEN 12)	EINPERSONEN- HAUSHALTE 12)	MEHRPERSONENHAUSHALTE 12)	
					ANZAHL	PERSONEN
		96	97	98	99	100
042	KUEHREN	196	537	41	155	496
043	LABOE	1 994	4 551	646	1 348	3 905
044	LAMMERSHAGEN	107	268	33	74	235
045	LEBRADÉ	193	541	47	146	494
046	LEHMKUHLEN	459	1 258	115	344	1 143
047	LOEPTIN	89	249	14	75	235
048	LUETJENBURG, STADT	2 307	5 291	780	1 527	4 511
049	LUTTERBEK	128	311	37	91	274
050	MARTENSRADE	247	651	62	185	589
051	MOENKEBERG	1 341	3 262	346	995	2 916
052	MUCHELN	196	524	44	152	480
053	NEHMEN	93	254	21	72	233
054	NETTELSEE	146	361	43	103	318
055	PANKER	446	1 265	82	364	1 183
056	PASSADE	80	224	17	63	207
057	PLOEN, STADT	4 457	9 524	1 685	2 772	7 839
058	POHNSDORF	148	412	36	112	376
059	POSTFELD	153	423	36	117	387
060	PRASDORF	122	364	25	97	339
062	PREETZ, STADT	6 516	14 915	2 146	4 370	12 769
063	PROBSTEIERHAGEN	708	1 822	165	543	1 657
064	RAISDORF	2 882	7 318	660	2 222	6 658
065	RANTZAU	107	303	19	88	284
066	RASTORF	305	813	76	229	737
067	RATHJENDORF	177	512	32	145	480
068	RENDSDUEHREN	244	686	40	204	646
069	RUHWINKEL	323	872	68	255	804
070	SCHELLHORN	609	1 530	167	442	1 363
071	SCHILLSDORF	310	822	76	234	746
072	SCHLESEN	180	444	53	127	391
073	SCHOENBERG (HOLSTEIN)	1 971	4 911	566	1 405	4 345
074	SCHOENKIRCHEN	2 413	5 789	664	1 749	5 125
076	SCHWARTBUCK	227	649	51	176	598
077	SELENT	442	1 205	108	334	1 097
078	STAKENDORF	167	426	46	121	380
079	STEIN	268	690	69	199	621
080	STOLPE	405	1 071	98	307	973
081	STOLTENBERG	116	314	23	93	291
082	TROENDEL	121	359	28	93	331
083	TASDORF	130	384	20	110	364
084	WAHLSTORF	167	477	32	135	445
085	WANKENDORF	948	2 339	277	671	2 062
086	WARNAU	108	310	22	86	288
087	WENDTORF	372	971	78	294	893
088	WISCH	235	537	76	159	461
089	WITTMOLDT	71	210	10	61	200
090	FARGAU-PRATJAU	233	650	56	177	594
KREIS 057		47 267	116 950	13 195	34 072	103 755
58 RENDSBURG-ECKERNFÖRDE						
001	ACHTERWEHR	315	832	70	245	762
002	AHLEFELD	59	171	15	44	156
003	ALT DUVENSTEDT	528	1 445	105	423	1 340
004	ALTENHOF	104	263	29	75	234
005	ALTENHOLZ	3 743	9 772	875	2 868	8 897
007	ARPSDORF	79	241	14	65	227
008	ASCHEFFEL	269	746	64	205	682
009	AUKRUG	1 123	3 023	261	862	2 762
010	BARGSTALL	49	132	10	39	122
011	BARGSTEDT	230	679	50	180	629
012	BARKELSBY	508	1 462	98	410	1 364
013	BELDORF	116	313	28	88	285
014	BENDORF	148	434	26	122	408
015	BERINGSTEDT	248	687	62	186	625
016	BISSEE	57	173	16	41	157
017	BISTENSEE	84	222	19	65	203
018	BLUMENTHAL	252	604	68	184	536
019	BOEHNHUSEN	122	308	31	91	277
021	BOKEL	211	615	39	172	576
022	BORDESHOLM	2 750	6 753	779	1 971	5 974
023	BORGSDORF-SEEDORF	110	267	29	81	238
024	BORGSTEDT	401	1 080	84	317	996
025	BORNHOLT	63	189	13	50	176
026	BOVENAU	300	854	54	246	800
027	BRAMMER	119	323	27	92	296
028	BREDENBEK	358	1 017	59	299	958
029	BREIHOLZ	413	1 183	90	323	1 093

11) OHNE HAUSHALTE IN FREIZEITWOHNEINHEITEN, OHNE HAUSHALTE VON ANGEHÖRIGEN AUSLÄNDISCHER STREITKRÄFTE.

12) EINSCHL. HAUSHALTE / PERSONEN IN GEBÄUDEN MIT VOLLSTÄNDIGER WOHNHEIMNUTZUNG.

GEBÄUDE- UND WOHNUNGSZÄHLUNG

HALTE 11)

EIGENTUEMER			HAUPTMIETER			UNTERMETER			SCHL. NR.
EINPERSONEN- HAUSHALTE	MEHRPERSONENHAUSHALTE		EINPERSONEN- HAUSHALTE	MEHRPERSONENHAUSHALTE		EINPERSONEN- HAUSHALTE	MEHRPERSONENHAUSHALTE		
	ANZAHL	PERSONEN		ANZAHL	PERSONEN		ANZAHL	PERSONEN	
101	102	103	104	105	106	107	108	109	
14	96	332	22	57	158	5	2	6	042
221	889	2 646	394	451	1 240	31	8	19	043
7	33	100	25	41	135	1	-	-	044
17	102	368	29	44	126	1	-	-	045
32	227	776	70	114	358	13	3	9	046
1	49	169	9	26	66	4	-	-	047
133	635	1 971	615	887	2 530	32	5	10	048
7	64	194	17	23	69	13	4	11	049
20	133	427	34	51	160	8	1	2	050
118	642	1 962	200	348	941	28	5	13	051
11	112	359	28	39	119	5	1	2	052
5	49	158	16	23	75	-	-	-	053
10	71	226	25	31	90	8	1	2	054
34	258	862	42	105	319	6	1	2	055
6	45	157	9	17	48	2	1	2	056
391	1 198	3 508	1 224	1 561	4 299	70	13	32	057
8	71	236	20	38	129	8	3	11	058
10	81	273	20	34	108	6	2	6	059
6	78	278	19	17	57	-	2	4	060
525	2 421	7 353	1 509	1 917	5 338	112	32	78	062
38	350	1 113	111	188	531	16	5	13	063
205	1 451	4 490	401	764	2 151	54	7	17	064
8	62	202	11	25	80	-	1	2	065
23	155	533	38	69	193	15	5	11	066
10	106	369	15	38	109	7	1	2	067
17	152	497	19	49	143	4	3	6	068
25	172	557	42	81	243	1	2	4	069
56	308	986	87	128	361	24	6	16	070
21	163	547	47	71	199	1	-	-	071
11	86	267	34	37	111	8	4	13	072
174	898	2 890	341	495	1 424	51	12	31	073
172	1 104	3 401	460	636	1 701	32	9	23	074
24	125	430	21	51	168	6	-	-	076
14	191	628	68	139	460	26	4	9	077
19	80	263	22	37	106	5	4	11	078
27	150	478	40	49	143	2	-	-	079
25	196	644	69	110	325	4	1	4	080
5	61	187	13	27	91	5	5	13	081
13	83	303	11	10	28	4	-	-	082
5	88	303	11	22	61	4	-	-	083
10	93	317	21	39	118	1	3	10	084
65	393	1 249	206	271	798	6	7	15	085
8	70	241	14	16	47	-	-	-	086
38	241	756	34	52	135	6	1	2	087
44	126	363	25	32	96	7	1	2	088
2	41	143	7	20	57	1	-	-	089
17	128	430	27	48	161	12	1	3	090
3 887	21 507	68 145	8 332	12 293	34 929	969	272	681	57
									58
23	168	551	41	75	206	6	2	5	001
6	36	131	9	8	25	-	-	-	002
35	305	1 003	65	115	328	5	3	9	003
11	33	116	17	38	109	1	4	9	004
224	1 820	5 893	535	1 030	2 962	116	18	42	005
3	53	188	11	12	39	-	-	-	007
15	156	536	43	49	146	1	-	-	008
81	622	2 055	165	238	701	15	2	6	009
2	27	87	8	12	35	-	-	-	010
10	136	490	34	42	132	6	2	7	011
29	305	1 051	59	104	311	10	1	2	012
13	70	235	13	17	48	2	1	2	013
14	94	324	10	28	84	2	-	-	014
35	149	506	27	33	111	-	4	8	015
1	32	134	15	9	23	-	-	-	016
4	48	152	15	17	51	-	-	-	017
25	142	433	39	42	103	4	-	-	018
7	54	164	23	36	111	1	1	2	019
17	125	438	22	46	134	-	1	4	021
250	1 252	3 940	493	708	2 004	36	11	30	022
10	52	164	15	29	74	4	-	-	023
26	237	771	53	80	225	5	-	-	024
5	38	138	7	12	38	1	-	-	025
14	177	590	38	68	208	2	1	2	026
14	68	230	8	23	62	5	1	4	027
25	227	744	34	69	208	-	3	6	028
38	247	870	46	75	220	6	1	3	029

SCHL. NR.	GEMEINDE	HAUS				
		INSGESAMT 12)	MIT PERSONEN 12)	EINPERSONEN- HAUSHALTE 12)	MEHRPERSONENHAUSHALTE 12)	
					ANZAHL	PERSONEN
		96	97	98	99	100
030	BREKENDORF	281	753	80	201	673
031	BRINJAHE	147	146	7	40	139
032	BRODERSBY	226	581	63	163	518
033	BRUEGGE	308	822	84	224	738
034	BUEDELSDORF	4 480	10 223	1 437	3 043	8 786
035	BUENSDORF	178	481	39	139	442
036	CHRISTIANS HOLM	89	252	19	70	233
037	DAENISCHENHAGEN	1 038	2 721	246	792	2 475
038	DAETGEN	154	430	28	126	402
039	DAMENDORF	140	359	40	100	319
040	DAMP	735	1 484	364	371	1 120
042	DOERPHOF	255	645	82	173	563
043	ECKERNFOERDE, STADT	9 969	21 646	3 701	6 268	17 945
044	EHNDORF	165	440	39	126	401
045	EISENDORF	61	182	12	49	170
046	ELLERDORF	129	380	18	111	362
047	ELSDORF-WESTERMUEHLEN	429	1 229	78	351	1 151
048	EMBUEHREN	81	239	17	64	222
049	EMKENDORF	503	1 390	109	394	1 281
050	FELDE	629	1 578	160	469	1 418
051	FELM	349	993	56	293	937
052	FLECKEBY	564	1 513	127	437	1 386
053	FLINTBEK	2 620	6 646	633	1 987	6 013
054	FOCKBEK	1 931	5 307	387	1 544	4 920
055	FRIEDRICHSGRABEN	15	48	1	14	47
056	FRIEDRICHSHOLM	124	374	20	104	354
057	GAMMELBY	165	456	40	125	416
058	GETTORF	2 058	5 436	503	1 555	4 933
059	GNUTZ	354	979	69	285	910
061	GOKELS	195	522	49	146	473
062	GRAUEL	81	197	24	57	173
063	GREVENKRUG	98	222	37	57	185
064	GROSS BUCHWALD	122	330	27	61	303
065	GROSS VOLLSTEDT	262	709	62	200	647
066	GROSS WITTENSEE	374	982	92	282	890
067	GUEBY	155	406	40	115	366
068	HAALE	176	471	46	130	425
069	HABY	129	347	33	96	314
070	HANDORF	393	1 157	69	324	1 088
071	HAMWEDDEL	129	405	22	107	383
072	HANERAU-HADEMARSCHEN	1 237	3 014	383	854	2 631
073	HASSMOOR	81	248	18	63	230
074	HEINKENBORSTEL	55	154	12	43	142
075	HOERSTEN	19	58	6	13	52
076	HOFFELD	53	143	14	39	129
077	HOHENWESTEDT	1 922	4 417	686	1 236	3 731
078	HOHN	688	1 905	167	521	1 738
080	HOLTSEE	377	1 084	61	316	1 023
081	HOLZBUNGE	114	307	31	83	276
082	HOLZDORF	327	847	78	249	769
083	HUETTEN	65	163	18	47	145
084	HUMMELFELD	82	240	16	66	224
085	JAHRSDORF	77	217	15	62	202
086	JEVENSTEDT	956	2 733	213	743	2 520
087	KARBY	229	652	44	185	608
088	KLEIN WITTENSEE	51	145	9	42	136
089	KOENIGSHUEGEL	50	138	13	37	125
090	KOSEL	448	1 254	95	353	1 159
091	KROGASPE	146	411	26	120	385
092	KRONSHAGEN	5 638	12 412	1 964	3 674	10 448
093	KRUMMWISCH	217	557	62	155	495
094	LANGWEDEL	472	1 197	134	338	1 063
096	LINDAU	410	1 205	63	347	1 142
097	LOHE-FOEHRDEN	146	454	18	128	436
098	LOOP	65	177	11	54	166
099	LOOSE	253	757	41	212	716
100	LUETJENWESTEDT	202	520	55	147	465
101	LUHNSTEDT	126	376	26	100	350
102	GOOSEFELD	207	576	41	166	535
103	MEEZEN	113	286	21	92	265
104	MELSDORF	484	1 363	88	396	1 275
105	MIELKENDORF	395	1 012	101	294	911
106	MOEREL	60	164	11	49	153
107	MOLFSEE	2 093	5 040	568	1 525	4 472
108	MUEHBROOK	170	455	32	138	423
109	NEGENHARRIE	121	324	31	90	293
110	NEUDORF-BORNSTEIN	307	898	51	256	847
111	NEU DUVENSTEDT	43	125	9	34	116
112	NEUWITTENBEK	416	1 187	79	337	1 108
113	NIENBORSTEL	195	527	46	149	481

11) OHNE HAUSHALTE IN FREIZEITWOHNEINHEITEN, OHNE HAUSHALTE VON ANGEOERIGEN AUSLAENDISCHER STREITKRAEFTE.

12) EINSCHL. HAUSHALTE / PERSONEN IN GEBAEUDEN MIT VOLLSTAENDIGER WOHNHEIMNUTZUNG.

GEBÄUDE- UND WOHNUNGSZÄHLUNG

HALTE 11)

EIGENTUEMER			HAUPTMIETER			UNTERMETER			SCHL. NR.
EINPERSONEN- HAUSHALTE	MEHRPERSONENHAUSHALTE		EINPERSONEN- HAUSHALTE	MEHRPERSONENHAUSHALTE		EINPERSONEN- HAUSHALTE	MEHRPERSONENHAUSHALTE		
	ANZAHL	PERSONEN		ANZAHL	PERSONEN		ANZAHL	PERSONEN	
101	102	103	104	105	106	107	108	109	
29	133	454	50	68	219	1	-	-	030
3	33	109	4	7	30	-	-	-	031
25	118	373	26	44	143	12	1	2	032
27	166	569	43	54	160	4	2	5	033
264	1 638	5 051	1 124	1 395	3 713	49	10	22	034
19	84	266	17	54	174	3	1	2	035
6	51	171	12	19	62	1	-	-	036
58	575	1 884	138	207	568	50	10	23	037
9	83	268	15	42	132	4	1	2	038
15	69	239	23	31	80	2	-	-	039
61	241	775	155	114	311	44	2	5	040
18	108	358	57	63	198	7	2	7	042
503	2 286	7 093	2 910	3 946	10 743	218	25	58	043
14	86	297	24	40	104	1	-	-	044
5	36	122	7	13	48	-	-	-	045
8	85	300	9	25	60	1	1	2	046
36	264	893	35	87	258	7	-	-	047
6	49	180	10	14	39	1	1	3	048
36	276	929	60	112	338	13	6	14	049
75	332	1 044	69	121	332	12	2	4	050
9	229	754	44	64	183	3	-	-	051
40	335	1 091	80	99	287	7	3	8	052
220	1 317	4 122	352	648	1 842	61	22	49	053
117	1 141	3 785	238	375	1 058	32	28	77	054
1	12	43	-	2	4	-	-	-	055
4	80	283	15	23	65	1	1	6	056
13	95	327	20	29	87	7	1	2	057
125	1 039	3 451	339	507	1 461	39	9	21	058
20	224	730	44	59	174	5	2	6	059
23	108	346	25	37	124	1	1	3	061
11	45	143	11	12	30	2	-	-	062
9	41	130	23	17	48	5	3	7	063
7	49	175	12	41	118	1	1	2	064
22	148	494	30	46	138	10	6	15	065
28	187	620	58	93	265	6	2	5	066
18	79	257	21	35	107	1	1	2	067
17	97	329	29	33	96	-	-	-	068
12	74	249	17	22	65	4	-	-	069
32	241	853	35	82	233	2	1	2	070
10	86	322	10	20	58	2	1	3	071
138	584	1 861	223	265	755	22	5	15	072
6	51	196	12	12	34	-	-	-	073
2	33	115	10	10	27	-	-	-	074
2	11	46	3	2	6	1	-	-	075
4	21	83	9	18	46	1	-	-	076
142	680	2 094	508	550	1 624	36	6	13	077
50	368	1 277	100	147	448	3	3	7	078
24	211	721	34	105	302	3	-	-	080
7	58	195	23	25	81	1	-	-	081
30	164	516	42	83	247	6	2	6	082
5	32	104	11	14	38	2	1	3	083
3	44	151	13	22	73	-	-	-	084
7	47	155	7	14	45	1	1	2	085
44	500	1 773	148	235	725	21	8	22	086
18	138	477	26	47	131	-	-	-	087
1	28	99	6	14	37	2	-	-	088
5	31	110	7	5	12	1	1	3	089
38	260	877	52	86	262	5	7	20	090
8	79	266	15	41	119	3	-	-	091
487	1 753	5 226	1 276	1 906	5 182	201	15	40	092
17	115	385	36	38	105	9	2	5	093
55	257	828	63	81	235	16	-	-	094
24	257	879	36	87	257	3	3	6	096
8	92	319	8	36	117	2	-	-	097
3	41	131	8	13	35	-	-	-	098
10	156	540	25	53	168	6	3	8	099
23	112	370	27	32	87	5	3	8	100
12	79	280	13	21	70	1	-	-	101
13	111	382	22	53	149	6	2	4	102
12	74	213	9	17	48	-	1	4	103
32	308	1 018	43	82	242	13	6	15	104
39	216	694	47	75	209	15	3	8	105
5	35	116	6	14	37	-	-	-	106
187	1 076	3 288	310	440	1 163	71	9	21	107
10	106	337	19	31	84	3	1	2	108
4	74	251	21	15	40	6	1	2	109
16	193	659	30	63	188	5	-	-	110
2	25	88	7	9	28	-	-	-	111
24	243	812	48	93	293	7	1	3	112
23	118	386	16	29	91	7	2	4	113

GEMEINDESTATISTIK DER

SCHL. NR.	GEMEINDE	HAUS				
		INSGESAMT 12)	MIT PERSONEN 12)	EINPERSONEN- HAUSHALTE 12)	MEHRPERSONENHAUSHALTE 12)	
					ANZAHL	PERSONEN
		96	97	98	99	100
115	NINDORF	194	531	43	151	488
116	NOER	286	788	64	222	724
117	NORTORF,STADT	2 886	6 562	1 040	1 846	5 522
118	NUEBBEL	461	1 296	84	377	1 212
119	OLDENBUETTEL	97	261	24	73	237
120	OLDENHUETTEN	43	129	9	34	120
121	OSDORF	667	1 885	129	538	1 756
122	OSTENFELD (REDSBURG)	160	455	28	132	427
123	OSTERBY	287	823	59	228	764
124	OSTERROENFELD	1 269	3 409	275	994	3 134
125	OSTERSTEDT	195	510	45	150	465
126	OTTENDORF	292	756	80	212	676
127	OWSCHLAG	995	2 823	193	802	2 630
128	PADENSTEDT	281	769	50	231	719
129	PRINZENMOOR	52	161	6	46	155
130	QUARNBEK	621	1 595	144	477	1 451
131	RADE B. HOHENWESTEDT	25	69	4	21	65
132	RADE B. REDSBURG	94	276	14	80	262
133	REESDORF	37	100	8	29	92
134	REMMELS	152	435	23	129	412
135	REDSBURG,STADT	14 427	30 971	5 575	8 852	25 396
136	RICKERT	314	935	41	273	894
137	RIESEBY	743	2 036	168	575	1 868
138	RODENBEK	185	489	48	137	441
139	RUMOHR	263	659	57	206	602
140	SCHACHT-AUDORF	1 656	4 157	446	1 210	3 711
141	SCHIERENSEE	141	377	33	108	344
142	SCHINKEL	326	888	75	251	813
143	SCHMALSTEDE	75	218	14	61	204
144	SCHOENBEK	67	182	18	49	164
145	SCHOENHORST	116	317	22	94	295
146	SCHUELLEDORF	191	524	49	142	475
147	SCHUEL P. B. NORTORF	230	689	35	195	654
148	SCHUEL P. B. REDSBURG	303	814	59	244	755
150	SCHWEDENECK	946	2 405	275	671	2 130
151	SEEFELD	108	305	22	86	283
152	SEHESTEDT	241	624	62	179	562
153	SOEREN	56	148	14	42	134
154	SOPHIENHAMM	112	314	22	90	292
155	STAFSTEDT	125	365	25	100	340
156	STEENFELD	121	344	25	96	319
157	STRANDE	676	1 642	181	495	1 461
158	TACKESDORF	27	96	-	27	96
159	TAPPENDORF	94	280	12	82	268
160	TECHELSDORF	61	165	10	51	155
161	THADEN	89	291	11	78	280
162	THUMBY	209	542	58	151	484
163	TIMMASPE	295	863	52	243	811
164	TODENBUETTEL	358	929	86	272	843
165	TUETTENDORF	291	833	54	237	779
166	WAABS	459	1 190	108	351	1 082
167	WAPELFELD	76	208	15	61	193
168	WARDER	148	372	35	113	337
169	WASBEK	644	1 735	125	519	1 610
170	WATTENBEK	827	2 182	201	626	1 981
171	WESTENSEE	594	1 459	172	422	1 287
172	WESTERROENFELD	1 534	3 832	399	1 135	3 433
173	WINDEBY	367	1 019	76	291	943
174	WINNEMARK	174	475	38	136	437
KREIS 058		98 823	244 518	28 372	70 451	216 146
59 SCHLESWIG-FLensburg						
001	ALT BENNEBEK	95	304	15	80	289
002	ARNIS,STADT	197	376	95	102	281
005	BERGENHUSEN	275	702	73	202	629
006	BOEEL	248	647	63	185	584
008	BOEKLUND	466	1 253	111	355	1 142
009	BOERM	249	757	47	202	710
010	BOLLINGSTEDT	466	1 294	100	366	1 194
011	BOREN	287	792	65	222	727
012	BORGMEDEL	195	478	59	136	419
014	BREBEL	105	273	31	74	242
016	BRODESBY	201	554	49	152	505
018	BUSDORF	609	1 566	146	463	1 420
019	DANNEWERK	373	1 027	89	284	938
020	DOERPSTEDT	191	555	31	160	524
021	DOLLROTTFELD	95	258	26	69	232

11) OHNE HAUSHALTE IN FREIZEITWOHNEEINHEITEN, OHNE HAUSHALTE VON ANGEHÖRIGEN AUSLÄNDISCHER STREITKRÄFTE.

12) EINSCHL. HAUSHALTE / PERSONEN IN GEBÄUDEN MIT VOLLSTÄNDIGER WOHNIEHNUTZUNG.

GEBÄUDE- UND WOHNUNGSZÄHLUNG

HALTE 11)

EIGENTUEMER			HAUPTMIETER			UNTERMETER			SCHL. NR.
EINPERSONEN- HAUSHALTE	MEHRPERSONENHAUSHALTE		EINPERSONEN- HAUSHALTE	MEHRPERSONENHAUSHALTE		EINPERSONEN- HAUSHALTE	MEHRPERSONENHAUSHALTE		
	ANZAHL	PERSONEN		ANZAHL	PERSONEN		ANZAHL	PERSONEN	
101	102	103	104	105	106	107	108	109	
17	113	379	24	38	109	2	-	-	115
14	155	527	31	60	177	11	4	13	116
185	1 030	3 328	834	813	2 187	16	3	7	117
42	294	969	34	78	230	8	5	13	118
10	53	181	13	20	56	1	-	-	119
2	30	111	7	4	9	-	-	-	120
34	364	1 234	82	173	520	13	1	2	121
13	88	288	11	42	133	4	2	6	122
19	165	578	38	62	184	2	1	2	123
68	701	2 287	178	282	814	29	11	33	124
18	116	371	24	33	92	3	1	2	125
19	169	551	57	41	117	4	2	8	126
63	580	1 971	122	220	654	8	2	5	127
26	166	527	24	65	192	-	-	-	128
3	33	116	3	13	39	-	-	-	129
45	344	1 079	89	131	367	10	2	5	130
1	16	53	2	5	12	1	-	-	131
6	47	164	5	28	86	3	5	12	132
3	17	57	5	11	33	-	1	2	133
11	98	319	11	30	91	1	1	2	134
808	2 900	8 548	4 410	5 919	16 772	262	28	64	135
12	200	683	23	71	207	6	2	4	136
48	386	1 295	116	186	563	4	3	10	137
13	102	329	28	34	109	7	1	3	138
18	155	471	29	49	127	10	2	4	139
106	770	2 419	336	438	1 288	4	2	4	140
9	80	261	20	26	79	4	2	4	141
25	178	600	46	69	204	4	4	9	142
6	42	144	8	19	60	-	-	-	143
5	41	137	13	8	27	-	-	-	144
10	63	205	11	30	88	1	1	2	145
12	96	344	29	46	131	8	-	-	146
10	138	466	22	54	182	3	3	6	147
30	183	580	27	61	175	2	-	-	148
73	415	1 363	168	252	759	34	4	8	149
11	71	236	10	15	47	1	-	-	150
15	113	358	46	66	204	1	-	-	151
2	29	101	12	13	33	-	-	-	152
10	72	242	10	18	50	2	-	-	153
9	64	238	16	36	102	-	-	-	154
12	74	255	12	22	64	1	-	-	155
54	339	1 024	101	152	426	26	4	11	156
-	20	71	-	6	21	-	1	4	157
2	64	223	9	18	45	1	-	-	158
1	36	115	9	14	37	-	-	-	159
4	58	214	7	20	66	-	1	3	160
11	54	181	36	95	296	-	-	-	161
22	188	637	30	54	172	11	2	7	162
31	194	620	52	77	220	-	1	2	163
12	177	613	39	59	164	3	1	3	164
39	233	733	58	111	327	3	1	2	165
5	47	157	10	14	36	11	7	22	166
24	86	259	11	26	72	-	-	-	167
57	381	1 220	64	135	383	-	1	6	168
60	442	1 457	123	180	510	4	3	7	169
52	269	869	109	151	411	18	4	14	170
101	745	2 349	278	380	1 058	11	2	7	171
32	217	716	33	68	214	20	10	26	172
17	89	288	15	47	149	11	6	13	173
6 799	42 184	136 242	19 325	27 786	78 673	1 926	425	1 076	174
									58
									59
7	61	231	8	18	56	-	1	2	001
21	59	169	63	42	110	11	1	2	002
30	157	499	32	44	128	11	1	2	003
27	124	411	31	55	158	5	6	15	005
30	240	813	71	112	322	5	3	7	006
24	150	555	19	46	143	4	6	12	008
41	255	873	54	108	311	5	3	10	009
37	166	557	26	53	164	2	3	6	010
22	97	309	34	39	110	3	3	-	011
15	58	195	16	16	47	-	-	-	012
24	101	353	25	51	152	-	-	-	014
48	306	984	92	152	420	-	-	-	016
36	208	712	50	72	216	6	5	16	018
17	126	421	11	33	100	3	4	10	019
19	51	171	6	18	61	3	1	3	020
									021

GEMEINDESTATISTIK DER

SCHL. NR.	GEMEINDE	HAUS				
		INSGESAMT 12)	MIT PERSONEN 12)	EINPERSONEN- HAUSHALTE 12)	MEHRPERSONENHAUSHALTE 12)	
					ANZAHL	PERSONEN
		96	97	98	99	100
022	EKENIS	103	267	28	75	239
023	ELLINGSTEDT	258	723	54	204	669
024	ERFDE	674	1 904	151	523	1 753
026	FAHRDORF	650	1 845	120	530	1 725
032	GELTORF	99	302	12	87	290
033	GOLTOFT	68	185	13	55	172
034	GROEDERSBY	92	261	22	70	239
035	GROSS RHEIDE	262	736	55	207	681
037	HAVETOFT	275	798	53	222	745
038	HAVETOFTLOIT	296	798	60	236	738
039	HOLLINGSTEDT	300	859	61	239	798
041	HUESBY	203	583	42	161	541
042	IDSTEDT	289	823	52	237	771
043	JAGEL	277	758	65	212	693
044	JUEBEK	671	1 839	160	511	1 679
045	KAPPELN,STADT	3 944	9 450	1 229	2 715	8 221
047	KIESBY	80	208	19	61	189
049	KLAPPHOLZ	130	387	20	110	367
050	KLEIN BENNEBEK	197	569	40	157	529
051	KLEIN RHEIDE	95	297	16	79	281
053	KROPP	1 549	4 347	295	1 254	4 052
055	LOIT	91	255	22	69	233
056	LOTTORF	76	202	15	61	187
057	LUERSCHAU	316	881	68	248	813
058	MEGGERDORF	226	724	31	195	693
060	MOHRKIRCH	368	1 020	85	283	935
062	NEUBEREND	338	1 020	49	289	971
063	NORDERBRARUP	176	447	42	134	405
064	NORDERSTAPEL	291	756	81	210	675
065	NOTTFFELD	45	134	8	37	126
067	OERSBERG	99	268	20	79	248
068	RABENKIRCHEN-FAULUECK	259	709	55	204	654
069	RUEDE	113	300	24	89	276
070	RUEGGE	86	223	24	62	199
071	SATRUP	1 196	3 158	312	884	2 846
072	SAUSTRUP	76	219	18	58	201
073	SCHAAALBY	466	1 302	95	371	1 207
074	SCHEGGEROTT	134	361	33	101	328
075	SCHLESWIG,STADT	12 526	25 863	5 336	7 190	20 527
076	SCHNARUP-THUMBY	197	585	32	165	553
077	SCHUBY	756	2 257	131	625	2 126
078	SELK	272	766	54	218	712
079	SILBERSTEDT	575	1 612	123	452	1 489
080	STEINFELD	234	627	56	178	571
081	STOLK	286	827	49	237	778
082	STRUXDORF	242	683	53	189	630
083	SUEDERBRARUP	1 424	3 357	455	969	2 902
084	SUEDERFAHRENSTEDT	148	403	28	120	375
085	SUEDERSTAPEL	386	1 022	93	293	929
086	TAAARSTEDT	281	765	63	218	702
087	TETENHUSEN	281	828	50	231	778
088	TIELEN	102	332	10	92	322
090	TOLK	327	901	72	255	829
092	TREIA	466	1 336	102	364	1 234
093	UELSBY	147	373	41	106	332
094	ULSNIS	254	688	58	196	630
095	WAGERSROTT	99	251	30	69	221
096	WOHLDE	195	534	52	143	482
097	TWEDT	156	442	36	120	406
098	NUEBEL	396	1 116	69	327	1 047
101	TASTRUP	132	379	24	108	355
102	AHNEBY	75	217	10	65	207
103	AUSACKER	201	546	44	157	502
105	BOEXLUND	33	105	4	29	101
106	DOLLERUP	348	909	89	259	820
107	EGGEBEK	653	1 776	147	506	1 629
109	ESGRUS	344	908	95	249	813
112	GELTING	782	1 957	220	562	1 737
113	GLUECKSBURG(OSTSEE),ST	3 099	6 636	1 232	1 867	5 404
115	GROSSENWIEHE	759	2 069	155	604	1 914
116	GROSSOLT	585	1 603	124	461	1 479
118	GRUNDHOF	325	910	70	255	840
119	HANDEWITT	1 586	4 476	269	1 317	4 207
120	HARRISLEE	4 266	10 187	1 261	3 005	8 926
121	HASSELBERG	324	846	88	236	758
123	HOERUP	200	577	51	149	526
124	HOLT	60	174	9	51	165
126	HUERUP	408	1 144	84	324	1 060
127	HUSBY	646	1 780	145	501	1 635
128	JANNEBY	150	415	33	117	382

11) OHNE HAUSHALTE IN FREIZEITWOHNEEINHEITEN, OHNE HAUSHALTE VON ANGEHOERIGEN AUSLAENDISCHER STREITKRAEFTE.

12) EINSCHL. HAUSHALTE / PERSONEN IN GEBAEUDEN MIT VOLLSTAENDIGER WOHNHEIMNUTZUNG.

GEBÄUDE- UND WOHNUNGSZÄHLUNG

HALTE 11)

EIGENTUEMER			HAUPTMIETER			UNTERMETER			SCHL. NR.
EINPERSONEN- HAUSHALTE	MEHRPERSONENHAUSHALTE		EINPERSONEN- HAUSHALTE	MEHRPERSONENHAUSHALTE		EINPERSONEN- HAUSHALTE	MEHRPERSONENHAUSHALTE		
	ANZAHL	PERSONEN		ANZAHL	PERSONEN		ANZAHL	PERSONEN	
101	102	103	104	105	106	107	108	109	
11	54	175	13	21	64	4	-	-	022
26	159	531	27	44	136	1	1	2	023
73	390	1 350	69	127	389	9	6	14	024
56	404	1 345	54	124	373	10	2	7	026
7	59	214	4	28	76	1	-	-	032
4	47	154	8	8	18	1	-	-	033
9	46	163	13	24	76	-	-	-	034
33	157	507	21	47	166	1	3	8	035
17	172	591	30	49	152	6	1	2	037
21	167	534	36	65	192	3	4	12	038
24	178	612	35	61	186	2	-	-	039
16	123	431	26	38	110	-	-	-	041
29	176	587	22	60	181	1	1	3	042
21	168	572	40	42	116	4	2	5	043
49	387	1 297	89	120	374	9	3	6	044
268	1 351	4 269	811	1 330	3 870	150	34	82	045
6	46	152	11	15	37	2	-	-	047
9	76	275	11	33	90	-	1	2	049
16	115	402	20	40	120	4	2	7	050
9	60	226	6	19	55	1	-	-	051
64	788	2 658	205	453	1 362	26	13	32	053
8	49	169	13	19	62	1	1	2	055
4	41	124	7	20	63	4	-	-	056
20	176	614	44	71	197	4	1	2	057
12	146	536	19	48	155	-	1	2	058
37	194	663	48	88	269	-	1	3	060
20	240	826	26	48	143	3	1	2	062
16	100	306	25	33	95	1	1	4	063
42	157	522	37	51	149	2	2	4	064
1	28	101	6	9	25	1	-	-	065
6	57	186	13	22	62	1	-	-	067
27	146	478	16	58	176	12	-	-	068
8	62	195	16	27	81	-	-	-	069
8	41	132	13	21	67	3	-	-	070
90	600	1 963	193	273	854	29	11	29	071
4	45	166	12	13	35	2	-	-	072
41	274	919	52	96	286	2	1	2	073
13	71	236	18	29	89	2	1	3	074
781	2 912	8 793	4 187	4 242	11 651	214	31	72	075
14	110	365	14	54	186	4	1	2	076
29	489	1 715	96	134	407	6	2	4	077
29	170	567	20	47	143	5	1	2	078
39	345	1 171	73	104	312	11	3	6	079
18	131	419	34	44	146	4	3	6	080
17	184	625	30	51	149	2	2	4	081
24	142	492	26	47	138	3	-	-	082
137	548	1 662	286	412	1 220	32	9	20	083
10	69	227	16	51	148	2	-	-	084
46	198	645	44	93	275	3	2	9	085
27	156	523	35	61	177	1	1	2	086
22	166	582	23	65	196	5	-	-	087
7	77	267	3	15	55	-	-	-	088
27	181	599	42	73	225	3	1	5	090
42	285	1 004	51	75	221	9	4	9	092
21	83	272	19	23	60	1	-	-	093
22	153	497	32	43	133	4	-	-	094
8	52	162	17	15	55	5	2	4	095
22	115	393	27	27	87	3	1	2	096
15	88	299	21	32	107	-	-	-	097
24	247	816	42	79	229	3	1	2	098
6	79	276	15	29	79	3	-	-	101
4	39	127	5	26	80	1	-	-	102
14	124	405	29	33	97	1	-	-	103
1	22	74	3	7	27	-	-	-	105
36	174	574	50	84	244	3	1	2	106
45	307	1 029	84	195	589	13	3	9	107
39	171	570	53	76	239	3	2	4	109
65	368	1 159	145	193	576	10	1	2	112
304	938	2 787	721	897	2 538	118	19	53	113
46	443	1 463	101	158	442	8	3	9	115
35	316	1 050	83	143	425	6	2	4	116
25	192	650	40	61	185	5	2	5	118
98	967	3 186	150	345	1 007	21	5	14	119
182	1 456	4 639	940	1 518	4 216	69	23	54	120
39	155	510	47	79	243	2	2	5	121
13	107	395	36	42	131	2	-	-	123
3	37	122	6	14	43	-	-	-	124
16	235	800	60	87	256	8	2	4	126
56	344	1 173	80	151	443	9	6	19	127
10	86	297	21	29	81	2	2	4	128

GEMEINDESTATISTIK DER

SCHL. NR.	GEMEINDE	HAUS				
		INSGESAMT 12)	MIT PERSONEN 12)	EINPERSONEN- HAUSHALTE 12)	MEHRPERSONENHAUSHALTE 12)	
					ANZAHL	PERSONEN
		96	97	98	99	100
129	JARDELUND	96	276	18	78	258
131	JERRISHOE	259	727	48	211	679
132	JOERL	233	642	49	184	593
136	KRONSGAARD	91	238	26	65	212
137	LANGBALLIG	393	1 016	120	273	896
138	LANGSTEDT	250	712	38	212	674
141	MAASBUELL	256	745	53	203	692
142	MAASHOLM	287	683	83	204	600
143	MEDELBY	256	780	41	215	739
144	MEYN	184	543	35	149	508
145	MUNKBRARUP	360	967	76	284	891
147	NIEBY	61	156	16	45	140
148	NIESGRAU	207	535	48	159	487
149	NORDHACKSTEDT	146	444	25	121	419
150	OEVERSE	666	1 854	132	534	1 722
151	OSTERBY	95	289	18	77	271
152	POMMERBY	83	210	17	66	193
153	QUERN	505	1 289	132	373	1 157
154	RABEL	194	531	41	153	490
155	RABENHOLZ	99	285	19	80	266
157	RINGSBERG	133	418	20	113	398
158	SCHAFFLUND	538	1 574	87	451	1 487
159	SIEVERSTEDT	550	1 548	117	433	1 431
161	SOERUP	1 482	3 908	371	1 111	3 537
162	SOLLERUP	160	479	35	125	444
163	STANGHECK	92	222	35	57	187
164	STEINBERG	350	907	101	249	806
165	STEINBERGKIRCHE	495	1 295	133	362	1 162
167	STERUP	516	1 416	128	388	1 288
168	STOLTEBUELL	247	678	53	194	625
169	SUEDERHACKSTEDT	100	298	18	82	280
171	TARP	1 527	4 321	306	1 221	4 015
173	WALLSBUELL	291	756	60	231	696
174	WANDERUP	641	1 795	131	510	1 664
176	WEES	534	1 438	115	419	1 323
177	WEESBY	164	478	29	135	449
178	WESTERHOLZ	236	607	61	175	546
179	LINDENITT	630	1 845	123	507	1 722
180	JARPLUND-MEDING	1 076	3 009	185	891	2 824
181	SANKELMARK	404	1 130	83	321	1 047
182	FREIENWILL	415	1 209	67	348	1 142
KREIS 059		68 948	176 189	18 989	49 959	157 200
60 SEGEBERG						
002	ALVESLOHE	748	2 044	146	602	1 898
003	ARMSTEDT	118	339	18	100	321
004	BAD BRAMSTEDT,STADT	4 324	9 432	1 725	2 599	7 707
005	BAD SEGEBERG,STADT	6 626	14 701	2 399	4 227	12 302
006	BAHRENHOF	65	167	20	45	147
007	BARK	285	787	55	230	732
008	BEBENSEE	198	583	33	165	550
009	BIMOEHLEN	234	692	43	191	649
010	BLUNK	157	431	33	124	398
011	BOOSTEDT	1 297	3 553	254	1 043	3 299
012	BORNHOEVED	1 011	2 709	229	782	2 480
013	BORSTEL	48	128	10	38	118
014	BUCHHOLZ, FORSTGUTSBEZ.	-	-	-	-	-
015	BUEHNSDORF	115	350	21	94	329
016	DALDORF	182	554	30	152	524
017	DAMSDORF	76	209	16	60	193
018	DREGGERS	17	51	3	14	48
019	ELLERAU	1 882	4 759	470	1 412	4 289
020	FAHRENKRUG	492	1 316	124	368	1 192
021	FOEHRDEN-BARL	74	224	20	54	204
022	FREDESODRF	88	270	14	74	256
023	FUHLENDORF	167	402	57	110	345
024	GESCHENDORF	155	446	27	128	419
025	GLASAU	298	791	70	228	721
026	GOENNEBEK	141	400	26	115	374
027	GROSSENASPE	728	2 072	136	592	1 936
028	GROSS KUMMERFELD	567	1 576	106	461	1 470
029	GROSS NIENDORF	198	563	31	167	532
030	GROSS ROENNAU	165	442	28	137	414
031	HAGEN	150	423	29	121	394
033	HARDEBEK	153	418	27	126	391
034	HARTENHOLM	547	1 507	118	429	1 389
035	HASENKRUG	99	273	16	83	257

11) OHNE HAUSHALTE IN FREIZEITWOHNHEITEN, OHNE HAUSHALTE VON ANGEHOERIGEN AUSLAENDISCHER STREITKRAEFTE.

12) EINSCHL. HAUSHALTE / PERSONEN IN GEBAEUDEN MIT VOLLSTAENDIGER WOHNHEIMNUTZUNG.

GEBÄUDE- UND WOHNUNGSZÄHLUNG

HALTE 11)

EIGENTUMER			HAUPTMIETER			UNTERMETER			SCHL. NR.
EINPERSONEN- HAUSHALTE	MEHRPERSONENHAUSHALTE		EINPERSONEN- HAUSHALTE	MEHRPERSONENHAUSHALTE		EINPERSONEN- HAUSHALTE	MEHRPERSONENHAUSHALTE		
	ANZAHL	PERSONEN		ANZAHL	PERSONEN		ANZAHL	PERSONEN	
101	102	103	104	105	106	107	108	109	
9	57	195	7	20	61	2	1	2	129
20	146	494	20	62	179	8	3	6	131
25	146	480	19	36	109	5	2	4	132
12	41	135	14	24	77	-	-	-	136
41	184	619	61	86	265	18	3	12	137
16	159	526	20	50	141	2	3	7	138
16	150	538	29	48	144	8	5	10	141
36	152	450	45	50	146	2	2	4	142
9	156	552	30	59	187	2	-	-	143
10	114	414	24	35	94	1	-	-	144
26	208	661	44	75	226	6	1	4	145
7	32	103	9	13	37	-	-	-	147
24	116	368	20	42	117	4	1	2	148
2	84	308	22	36	108	1	1	3	149
46	406	1 352	67	121	353	19	7	17	150
4	59	219	10	17	50	4	1	2	151
5	41	126	11	25	67	1	-	-	152
58	260	823	64	108	324	10	5	10	153
12	114	369	29	38	119	-	1	2	154
8	60	189	11	20	77	-	-	-	155
9	78	273	11	35	125	-	-	-	157
32	315	1 091	50	133	390	5	3	6	158
33	335	1 140	68	98	291	16	-	-	159
102	749	2 408	248	358	1 119	21	4	10	161
10	93	340	21	30	95	4	2	9	162
13	41	143	22	16	44	-	-	-	163
35	201	655	59	46	144	7	2	7	164
44	245	820	78	114	334	11	3	8	165
50	297	1 001	75	88	280	3	3	7	167
19	144	483	31	49	139	3	1	3	168
7	64	227	11	18	53	-	-	-	169
59	690	2 402	207	529	1 608	40	2	5	171
26	174	540	26	52	142	8	5	14	173
56	384	1 291	67	125	371	8	1	2	174
42	319	1 025	69	100	298	4	-	-	176
8	98	326	21	37	123	-	-	-	177
30	122	407	30	53	139	1	-	-	178
46	369	1 301	70	135	414	7	3	7	179
72	665	2 148	93	221	660	20	5	16	180
21	248	842	55	72	203	7	1	2	181
24	271	903	35	77	239	8	-	-	182
5 065	31 757	104 502	12 357	17 838	51 802	1 231	336	838	59
									60
44	434	1 394	85	163	492	17	5	12	002
9	74	251	7	24	66	2	2	4	003
312	1 353	4 190	1 074	1 183	3 362	164	27	64	004
508	2 088	6 450	1 737	2 120	5 808	135	17	39	005
6	23	86	11	21	59	3	1	2	006
25	184	600	29	45	128	1	1	4	007
17	140	472	15	25	78	1	-	-	008
21	144	503	19	43	136	3	4	10	009
12	98	325	19	25	71	2	1	2	010
78	689	2 267	142	341	1 003	10	10	23	011
80	525	1 712	136	251	750	13	6	18	012
6	27	86	2	11	32	2	-	-	013
-	-	-	-	-	-	-	-	-	014
6	73	264	11	21	65	4	-	-	015
8	94	340	17	58	184	5	-	-	016
6	44	152	8	16	41	2	-	-	017
2	8	32	1	6	16	-	-	-	018
114	908	2 804	319	495	1 465	37	9	20	019
34	233	794	74	134	396	16	1	2	020
11	50	192	8	2	6	1	2	6	021
4	59	206	10	14	48	-	1	-	022
5	75	248	11	33	93	4	-	-	023
8	97	329	17	30	88	2	1	2	024
28	154	506	33	71	209	9	3	6	025
6	83	277	17	32	97	3	-	-	026
56	418	1 430	69	167	486	11	7	20	027
42	345	1 112	49	110	338	15	6	20	028
12	131	431	17	36	101	2	-	-	029
14	107	322	11	29	90	3	1	2	030
14	97	327	11	22	62	4	2	5	031
8	97	310	17	28	79	2	1	2	033
51	319	1 055	58	104	315	9	6	19	034
8	73	229	8	10	28	-	-	-	035

GEMEINDESTATISTIK DER

SCHL. NR.	GEMEINDE	HAUS				
		INSGESAMT 12)	MIT PERSONEN 12)	EINPERSONEN- HAUSHALTE 12)	MEHRPERSONENHAUSHALTE 12)	
					ANZAHL	PERSONEN
		96	97	98	99	100
036	HASENMOOR	213	574	51	162	523
037	HEIDMOOR	78	236	9	69	227
038	HEIDMUEHLEN	224	602	45	179	557
039	HENSTEDT-ULZBURG	7 724	19 637	1 832	5 892	17 805
040	HITZHUSEN	379	1 014	73	306	941
041	HOEGERSDORF	93	293	18	75	275
042	HUETTBLEK	100	271	16	84	255
043	ITZSTEDT	475	1 257	97	378	1 160
044	KALTENKIRCHEN, STADT	5 271	12 820	1 594	3 677	11 226
045	KATTENDORF	277	752	61	216	691
046	KAYHUDE	318	849	57	261	792
047	KISDORF	1 044	2 896	197	847	2 699
049	KLEIN ROENNAU	412	1 097	91	321	1 006
050	KREMS II	104	311	20	84	291
051	KUEKELS	150	409	26	124	383
052	LATENDORF	192	491	46	146	445
053	LEEZEN	524	1 375	125	399	1 250
054	LENTFOEHRDEN	674	1 759	173	501	1 586
056	MOENKLOH	87	227	23	64	204
057	MOEZEN	137	379	23	114	356
058	NAHE	755	2 014	169	586	1 845
059	NEGERNBOETEL	277	771	57	220	714
060	NEHMS	162	482	28	134	454
061	NEUENGOERS	217	639	45	172	594
062	NEVERS DORF	232	634	53	179	581
063	NORDERSTEDT, STADT	29 168	66 687	9 053	20 115	57 634
064	NUETZEN	254	656	66	188	590
065	OERING	343	964	67	276	897
066	OERSDORF	277	801	48	229	753
067	PRONSTORF	423	1 160	102	321	1 058
068	RICKLING	842	2 160	244	598	1 916
069	ROHLSTORF	305	829	64	241	765
070	SCHACKENDORF	222	607	51	171	556
071	SCHIEREN	100	275	19	81	256
072	SCHMALENSEE	146	391	40	106	351
073	SCHMALFELD	538	1 532	110	428	1 422
074	SCHWISSEL	89	224	20	69	204
075	SEEDORF	628	1 755	144	484	1 611
076	SETH	555	1 568	89	466	1 479
077	SIEVERSHUETTEN	325	882	70	255	812
079	STIPSDORF	70	183	18	52	165
080	STOCKSEE	150	372	40	110	332
081	STRUKDORF	97	293	18	79	275
082	STRUENHJETTEN	314	886	65	249	821
084	STUVENBORN	267	762	45	222	717
085	SUELFELD	1 039	2 676	288	751	2 388
086	TARBEK	60	158	12	48	146
087	TENSFELD	186	536	47	139	489
088	TODESFELDE	252	772	41	211	731
089	TRAPPENKAMP	2 004	5 133	505	1 499	4 628
090	TRAVENHORST	73	197	16	57	181
092	WAHLSTEDT, STADT	3 594	9 156	924	2 670	8 232
093	WAKENDORF I	125	346	27	98	319
094	WAKENDORF II	389	1 008	81	308	927
095	WEDDELBROOK	303	778	86	217	692
096	WEEDE	294	818	74	220	744
097	WENSIN	234	649	45	189	604
098	WESTERRADE	148	445	23	125	422
099	WIEMERSDORF	407	1 134	85	322	1 049
100	WINSIN	132	376	25	107	351
101	WITTENBORN	252	688	54	198	634
102	GROSS GLADEBRUEGGE	312	842	80	232	762
KREIS 060		86 441	213 100	24 049	62 392	189 051
61 STEINBURG						
001	AASBUETTEL	37	110	7	30	103
002	AEBTISSINWISCH	27	74	8	19	66
003	AGETHORST	54	146	12	42	134
004	ALTENMOOR	70	207	5	65	202
005	AUUFER	39	133	3	36	130
006	BAHRENFLETH	189	560	35	154	525
007	BEIDENFLETH	341	889	68	273	821
008	BEKDORF	34	90	7	27	83
010	BEKMUENDE	85	202	23	62	179
011	BESDORF	88	250	16	72	234
012	BLOMESCHE WILDNIS	215	547	49	166	498
013	BOKELREHM	39	111	10	29	101

11) OHNE HAUSHALTE IN FREIZEITWOHNEHEITEN. OHNE HAUSHALTE VON ANGEHOERIGEN AUSLAENDISCHER STREITKRAEFTE.

12) EINSCHL. HAUSHALTE / PERSONEN IN GEBAEUDEN MIT VOLLSTAENDIGER WOHNWIRTSCHAFTLICHE NUTZUNG.

GEBÄUDE- UND WOHNUNGSZÄHLUNG

HALTE 11)

EIGENTUEMER			HAUPTMIETER			UNTERMETER			SCHL. NR.
EINPERSONEN- HAUSHALTE	MEHRPERSONENHAUSHALTE		EINPERSONEN- HAUSHALTE	MEHRPERSONENHAUSHALTE		EINPERSONEN- HAUSHALTE	MEHRPERSONENHAUSHALTE		
	ANZAHL	PERSONEN		ANZAHL	PERSONEN		ANZAHL	PERSONEN	
101	102	103	104	105	106	107	108	109	
14	105	352	34	56	168	3	1	3	036
3	54	190	5	15	37	1	-	-	037
23	134	434	20	39	107	2	6	16	038
451	3 872	12 106	1 175	1 963	5 552	206	57	147	039
28	220	692	37	80	231	8	6	18	040
7	60	215	8	14	56	3	1	4	041
2	69	214	14	15	41	-	-	-	042
37	293	931	56	84	227	4	1	2	043
189	1 671	5 456	1 156	1 952	5 637	202	48	121	044
14	171	558	37	43	128	10	2	5	045
22	211	656	32	48	131	3	2	5	046
50	606	2 017	126	230	659	21	11	23	047
27	254	816	53	65	186	11	2	4	049
6	63	227	14	20	62	-	1	2	050
13	90	288	12	31	88	1	3	7	051
21	119	371	20	26	71	5	1	3	052
31	269	880	85	129	368	9	1	2	053
43	334	1 109	106	164	469	24	3	8	054
10	49	161	7	14	40	6	1	3	056
12	77	255	11	34	92	-	3	9	057
52	445	1 408	102	137	427	15	4	10	058
22	169	561	32	50	151	3	1	2	059
16	91	327	10	41	123	2	2	4	060
23	133	476	22	39	118	-	-	-	061
16	132	440	31	44	134	6	3	7	062
1 662	9 511	28 572	6 839	10 475	28 753	533	124	299	063
25	116	385	36	71	203	5	1	2	064
24	216	711	36	58	182	7	2	4	065
13	185	619	25	42	129	10	2	5	066
35	219	761	61	102	297	6	-	-	067
62	397	1 313	108	193	582	29	7	18	068
26	175	566	30	62	190	8	4	9	069
19	133	447	24	37	107	8	1	2	070
4	57	196	14	24	60	1	-	-	071
11	79	280	27	26	69	2	1	2	072
31	328	1 123	55	93	278	24	7	21	073
11	54	160	6	14	42	3	1	2	074
50	342	1 182	87	139	420	7	3	9	075
23	319	1 053	62	142	415	4	5	11	076
26	188	616	31	64	190	13	3	6	077
3	31	104	13	21	61	2	-	-	079
20	77	230	16	32	100	4	1	2	080
11	58	209	7	21	66	-	-	-	081
22	166	558	36	82	259	7	1	4	082
10	158	533	30	59	172	5	5	12	084
55	551	1 789	145	186	558	9	9	24	085
2	25	81	10	21	61	-	2	4	086
17	95	354	25	44	135	5	-	-	087
13	148	527	26	63	204	2	-	-	088
99	703	2 304	370	783	2 292	31	11	26	089
10	34	104	6	23	77	-	-	-	090
189	1 405	4 546	668	1 239	3 618	67	26	68	092
10	70	227	17	28	92	-	-	-	093
27	216	675	50	92	252	4	-	-	094
19	161	529	25	52	154	19	3	7	095
26	168	586	40	49	152	8	3	6	096
24	132	437	17	54	159	4	3	8	097
5	87	294	17	38	128	1	-	-	098
33	219	742	46	99	297	6	4	10	099
9	84	283	16	23	68	-	-	-	100
21	164	522	29	33	110	4	1	2	101
22	174	585	52	57	175	6	1	2	102
5 356	36 180	115 039	16 349	25 644	72 602	1 871	505	1 254	60
									61
5	25	84	2	5	19	-	-	-	001
4	16	57	3	2	5	1	1	4	002
5	31	103	7	11	31	-	-	-	003
3	56	181	2	9	21	-	-	-	004
-	30	113	3	6	17	-	-	-	005
19	128	443	16	25	78	-	1	4	006
34	209	646	34	64	175	-	-	-	007
2	21	67	4	6	16	1	-	-	008
7	47	139	16	15	40	-	-	-	010
6	60	194	9	10	34	1	2	6	011
24	138	428	23	28	70	2	-	-	012
5	23	75	5	6	26	-	-	-	013

GEMEINDESTATISTIK DER

SCHL. NR.	GEMEINDE	HAUS				
		INSGESAMT 12)	MIT PERSONEN 12)	EINPERSONEN- HAUSHALTE 12)	MEHRPERSONENHAUSHALTE 12)	
					ANZAHL	PERSONEN
		96	97	98	99	100
014	BOKHORST	45	150	3	42	147
015	BORSFLETH	293	772	64	229	708
016	BREITENBERG	89	254	19	70	235
017	BREITENBURG	447	1 079	113	334	966
018	BROKDORF	356	895	94	262	801
019	BROKSTEDT	630	1 602	179	451	1 423
020	BUETTEL	17	55	4	13	51
021	CHRISTINENTHAL	23	60	5	18	55
022	DAEGELING	288	760	62	226	698
023	DAMMFLETH	132	388	20	112	368
024	DRAGE	87	261	10	77	251
025	ECKLAK	136	357	24	112	333
026	ELSKOP	65	165	16	49	149
027	ENGELBRECHTSCH WILDN.	228	623	38	190	585
028	FITZBEK	125	351	29	96	322
029	GLUECKSTADT,STADT	4 940	11 160	1 719	3 221	9 441
030	GREVENKOP	116	347	18	98	329
031	GRIIBOHH	148	428	30	118	398
033	HADENFELD	34	96	7	27	89
034	HEILIGENSTEDTEN	488	1 195	138	350	1 057
035	HEILIGENSTEDTENERKAMP	232	577	58	174	519
036	HENNSTEDT	211	549	49	162	500
037	HERZHORN	421	1 107	89	332	1 018
038	HINGSTHEIDE	21	69	2	19	67
039	HODORF	72	206	14	58	192
040	HOHENASPE	619	1 751	117	502	1 634
041	HOHENFELDE	308	870	57	251	813
042	HOHENLOCKSTEDT	2 192	5 433	628	1 564	4 805
043	HOLSTENNIENDORF	145	401	32	113	369
044	HORST(HOLSTEIN)	1 633	4 263	395	1 238	3 868
045	HUJE	89	249	18	71	231
046	ITZEHOE,STADT	15 568	32 723	6 118	9 450	26 605
047	KAACS	134	367	31	103	336
048	KAISBORSTEL	23	80	2	21	78
049	KELLINGHUSEN,STADT	3 339	7 876	1 062	2 277	6 814
050	KIEBITZREIHE	668	1 919	89	579	1 830
052	KLEVE	204	551	45	159	506
053	KOLLMOOR	16	46	4	12	42
054	KREMPDORF	103	269	26	77	243
055	KREMPE,STADT	880	2 087	266	614	1 821
056	KREMPERHEIDE	887	2 340	182	705	2 158
057	KREMPERMOOR	148	446	18	130	428
058	KRONSMOOR	72	212	11	61	201
059	KRUMMENDIEK	22	58	8	14	50
060	KUDENSEE	73	188	21	52	167
061	LAEGERDORF	1 327	3 014	410	917	2 604
062	LANDRECHT	54	135	9	45	126
063	LANDSCHEIDE	112	275	28	84	247
064	LOCKSTEDT	61	155	12	49	143
065	LOHBARBEK	186	503	35	151	468
066	LOOFT	117	325	20	97	305
067	MEHLBEK	149	409	26	123	383
068	MOORDIEK	47	143	5	42	138
069	MOORDORF	11	33	2	9	31
070	MOORHUSEN	30	97	3	27	94
071	MUEHLENBARBEK	111	294	21	90	273
072	MUENSTERDORF	755	1 976	169	586	1 807
073	NEUENBROOK	227	607	52	175	555
074	NEUENDORF B.ELMSHORN	331	892	65	266	827
075	NEUENDORF B.WILSTER	141	378	37	104	341
076	NIENBUETTEL	41	140	5	36	135
077	NORTORF	275	771	45	230	726
078	NUTTLEN	102	303	21	81	282
079	OELIXDORF	674	1 596	205	469	1 391
080	OESCHBUETTEL	58	151	13	45	138
081	OLDENBORSTEL	35	115	5	30	110
082	OLDENDORF	342	970	51	291	919
083	OTTENBUETTEL	203	562	35	168	527
084	PEISSEN	92	266	17	75	249
085	POESCHENDORF	64	185	7	57	178
086	POYENBERG	125	312	36	89	276
087	PULS	159	454	24	135	430
088	QUARNSTEDT	124	357	19	105	338
089	RADE	43	110	8	35	102
091	REHER	249	718	54	195	664
092	RETHWISCH	199	593	34	165	559
093	ROSDORF	151	389	34	117	355
094	SACHSENBANDE	48	144	10	38	134
095	SANKT MARGARETHEN	391	950	108	283	842
096	SARLHUSEN	116	352	26	90	326

11) OHNE HAUSHALTE IN FREIZEITWOHNHEITEN, OHNE HAUSHALTE VON ANGEHOERIGEN AUSLAENDISCHER STREITKRAEFTE.

12) EINSCHL. HAUSHALTE / PERSONEN IN GEBAEUDEN MIT VOLLSTAENDIGER WOHNHEIMNUTZUNG.

GEBÄUDE- UND WOHNUNGSZÄHLUNG

HALTE 11)

EIGENTUEMER			HAUPTMIETER			UNTERMETER			SCHL. NR.
EINPERSONEN- HAUSHALTE	MEHRPERSONENHAUSHALTE		EINPERSONEN- HAUSHALTE	MEHRPERSONENHAUSHALTE		EINPERSONEN- HAUSHALTE	MEHRPERSONENHAUSHALTE		
	ANZAHL	PERSONEN		ANZAHL	PERSONEN		ANZAHL	PERSONEN	
101	102	103	104	105	106	107	108	109	
2	32	120	-	10	27	1	-	-	014
26	190	597	38	39	111	-	-	-	015
5	58	199	11	11	34	3	1	2	016
44	196	593	68	138	373	1	-	-	017
36	190	602	56	72	199	2	-	-	018
61	334	1 072	99	113	343	19	4	8	019
3	8	31	1	5	20	-	-	-	020
2	10	35	3	8	20	-	-	-	021
27	163	526	35	63	172	-	-	-	022
10	84	282	10	28	86	-	-	-	023
7	56	189	3	21	62	-	-	-	024
6	93	277	18	19	56	-	-	-	025
4	42	126	12	7	23	-	-	-	026
8	141	451	28	49	134	2	-	-	027
17	74	259	11	22	63	1	-	-	028
275	1 517	4 589	1 379	1 693	4 828	65	11	24	029
10	76	264	8	21	63	-	1	2	030
6	91	310	2	27	88	3	-	-	031
3	18	59	4	9	30	-	-	-	033
33	254	787	100	95	268	5	1	2	034
25	136	411	31	38	108	2	-	-	035
21	120	385	25	42	115	3	-	-	036
38	273	852	46	58	164	5	1	2	037
2	13	46	-	6	21	-	-	-	038
5	43	149	8	14	41	1	1	2	039
31	394	1 333	82	106	297	4	2	4	040
25	201	665	31	49	146	1	1	2	041
112	840	2 729	495	718	2 061	21	6	15	042
15	86	288	17	27	81	-	-	-	043
160	904	2 905	212	327	946	23	7	17	044
7	53	182	9	17	47	2	1	2	045
1 058	4 125	12 281	4 638	5 274	14 202	315	39	90	046
11	75	245	18	28	91	2	-	-	047
-	15	57	2	6	21	-	-	-	048
273	1 364	4 176	756	910	2 630	33	3	8	049
41	500	1 583	41	76	241	7	3	6	050
20	137	450	21	22	56	4	-	-	052
-	9	32	3	3	10	1	-	-	053
6	60	198	15	17	45	5	-	-	054
84	411	1 261	174	203	560	8	-	-	055
65	506	1 569	107	197	583	10	2	6	056
4	105	356	14	25	72	-	-	-	057
3	39	132	7	22	69	1	-	-	058
2	9	31	6	5	19	-	-	-	059
12	34	109	9	18	58	-	-	-	060
58	436	1 301	352	481	1 303	-	-	-	061
5	33	95	4	12	31	-	-	-	062
14	68	210	14	16	37	-	-	-	063
3	30	87	9	19	56	-	-	-	064
21	108	334	13	43	134	1	-	-	065
9	68	223	11	29	82	-	-	-	066
16	92	290	10	30	90	-	1	3	067
1	32	104	4	10	34	-	-	-	068
1	9	31	1	-	-	-	-	-	069
1	21	77	2	6	17	-	-	-	070
7	73	223	9	17	50	5	-	-	071
41	444	1 446	119	138	353	9	4	8	072
17	127	412	35	47	141	-	1	2	073
34	214	686	28	51	138	3	1	3	074
16	92	310	20	12	31	1	-	-	075
2	29	112	3	7	23	-	-	-	076
23	183	591	21	46	132	1	1	3	077
10	66	227	9	15	55	2	-	-	078
58	304	941	131	162	442	16	3	8	079
6	36	113	7	9	25	-	-	-	080
3	22	84	2	8	26	-	-	-	081
23	235	751	25	55	166	3	1	2	082
14	130	425	19	37	100	2	1	2	083
8	57	198	9	16	45	-	2	6	084
5	45	148	2	12	30	-	-	-	085
15	74	231	15	15	45	6	-	-	086
8	113	376	16	22	54	-	-	-	087
11	81	277	8	24	61	-	-	-	088
3	23	70	4	12	32	1	-	-	089
16	154	532	37	41	132	1	-	-	091
9	127	438	25	38	121	-	-	-	092
11	91	282	23	26	73	-	-	-	093
7	29	108	3	9	26	-	-	-	094
34	182	559	66	101	283	8	-	-	095
12	70	270	13	20	56	1	-	-	096

GEMEINDESTATISTIK DER

SCHL. NR.	GEMEINDE	HAUS				
		INSGESAMT 12)	MIT PERSONEN 12)	EINPERSONEN- HAUSHALTE 12)	MEHRPERSONENHAUSHALTE 12)	
					ANZAHL	PERSONEN
		96	97	98	99	100
097	SCHNEFELD	783	2 116	179	604	1 937
098	SCHLOTFELD	86	232	11	75	221
099	SIEZBUETTEL	22	73	3	19	70
100	SILZEN	49	143	10	39	133
101	SOMMERLAND	285	765	54	231	711
102	STOERDORF	45	135	5	40	130
103	STOERKATHEN	26	66	5	21	61
104	SUEDERAU	271	757	66	205	691
105	VAALE	390	1 107	63	327	1 044
106	VAAERMOOR	58	176	10	48	166
107	WACKEN	576	1 465	154	422	1 311
108	WARRINGHOLZ	74	245	5	69	240
109	WESTERMOOR	134	368	21	113	347
110	WEWELSFLETH	460	1 176	108	352	1 068
111	WIEDENBORSTEL	4	9	2	2	7
112	WILLENSCHAREN	51	141	9	42	132
113	WILSTER, STADT	1 981	4 475	726	1 255	3 749
114	WINSELDORF	133	345	30	103	315
115	WITTENBERGEN	58	170	9	49	161
116	WRIST	866	2 186	238	628	1 948
117	WULFSMOOR	94	292	12	82	280
118	KOLLMAR	691	1 762	172	519	1 590
KREIS 061		52 272	125 832	15 720	36 552	110 112
62 STORMARN						
001	AHRENSBURG, STADT	12 394	27 028	4 405	7 989	22 623
003	BADENDORF	272	737	49	223	688
004	BAD OLDESLOE, STADT	9 066	20 278	3 308	5 758	16 970
005	BARGFELD-STEGEN	739	1 922	167	572	1 755
006	BARGTHEIDE, STADT	4 566	11 095	1 283	3 283	9 812
008	BARNITZ	255	723	47	208	676
009	BARSBUEITTEL	4 184	10 376	897	3 287	9 479
011	BRAAK	239	597	54	185	543
014	DELINGSORF	424	1 032	118	306	914
016	ELMENHORST	723	1 913	167	556	1 746
018	GLINDE, STADT	6 152	14 956	1 555	4 597	13 401
019	GRABAU	262	693	65	197	628
020	GRANDE	215	550	55	160	495
021	GROENWOHL	473	1 169	119	354	1 050
022	GROSSENSEE	591	1 435	143	448	1 292
023	GROSSHANSORF	3 889	8 537	1 395	2 494	7 142
025	HAMBERGE	381	1 088	57	324	1 031
026	HAMFELDE	153	390	48	105	342
027	HAMMOOR	317	881	56	261	825
031	HEIDEKAMP	124	310	26	98	284
032	HEILSHOOP	189	506	45	144	461
033	HOHENFELDE	22	57	5	17	52
035	HOISDORF	1 141	2 971	242	899	2 729
036	JERSBEK	564	1 502	120	444	1 382
039	KLEIN WESENBERG	192	534	36	156	498
040	KOETHEL	111	290	27	84	263
045	LUETJENSEE	992	2 380	273	719	2 107
046	MEDDEMADE	231	659	37	194	622
048	MOENKHAGEN	174	516	28	146	488
050	NERITZ	115	319	23	92	296
051	NIENWOHL	157	422	30	127	392
053	OSTSTEINBEK	3 389	7 896	864	2 525	7 032
056	POELITZ	348	931	65	283	866
058	RAUSDORF	83	201	19	64	182
059	REHHORST	202	568	42	160	526
060	REINBEK, STADT	10 756	24 461	3 453	7 303	21 008
061	REINFELD (HOLST.) STADT	2 874	7 084	794	2 080	6 290
062	RETHWISCH	319	913	64	255	849
065	RUEMPEL	306	861	60	246	801
069	SIEK	706	1 879	143	563	1 736
071	STAPELFELD	541	1 371	131	410	1 240
076	TANGSTEDT	2 118	5 420	419	1 699	5 001
078	TODENDORF	366	931	86	280	845
081	TREMSBUEITTEL	541	1 357	145	396	1 212
082	TRITTAU	2 477	5 924	727	1 750	5 197
083	WESTERAU	256	693	52	204	641
086	WITZHAVE	323	865	53	270	812
087	ZARPEN	514	1 464	104	410	1 360
088	BRUNSBEK	476	1 269	90	386	1 179
089	LASBEK	390	1 048	85	305	963
090	AMMERSBEK	3 367	8 333	847	2 520	7 486
091	STEINBURG	800	2 083	172	628	1 911

11) OHNE HAUSHALTE IN FREIZEITWOHNHEITEN, OHNE HAUSHALTE VON ANGEOERIGEN AUSLAENDISCHER STREITKRAEFTE.

12) EINSCHL. HAUSHALTE / PERSONEN IN GEBAEUDEN MIT VOLLSTAENDIGER WOHNHEIMNUTZUNG.

GEBÄUDE- UND WOHNUNGSZÄHLUNG

HALTE 11)

EIGENTUMER			HAUPTMIETER			UNTERMETER			SCHL. NR.
EINPERSONEN- HAUSHALTE	MEHRPERSONENHAUSHALTE		EINPERSONEN- HAUSHALTE	MEHRPERSONENHAUSHALTE		EINPERSONEN- HAUSHALTE	MEHRPERSONENHAUSHALTE		
	ANZAHL	PERSONEN		ANZAHL	PERSONEN		ANZAHL	PERSONEN	
101	102	103	104	105	106	107	108	109	
47	421	1 395	129	183	542	3	-	-	097
3	59	173	7	15	46	1	1	2	098
2	15	60	-	4	10	1	-	-	099
7	27	95	3	12	38	-	-	-	100
28	194	609	23	37	102	3	-	-	101
3	34	109	2	6	21	-	-	-	102
2	16	49	3	4	10	-	1	2	103
36	155	533	29	49	156	1	1	2	104
35	257	847	21	70	197	7	-	-	105
3	43	145	6	5	21	1	-	-	106
56	273	887	91	143	411	7	6	13	107
2	52	186	3	16	52	-	1	2	108
10	80	238	11	33	109	-	-	-	109
47	267	832	60	85	236	1	-	-	110
2	-	-	-	2	7	-	-	-	111
4	30	97	5	12	35	-	-	-	112
162	704	2 205	547	541	1 522	17	10	22	113
12	79	244	16	24	71	2	-	-	114
7	25	83	1	24	78	1	-	-	115
86	414	1 335	135	210	602	17	4	11	116
5	60	203	7	22	77	-	-	-	117
69	408	1 283	101	110	305	2	1	2	118
3 869	22 374	70 493	11 065	14 038	39 288	679	128	299	61
									62
993	4 238	12 463	3 196	3 682	9 977	216	69	183	001
18	152	487	23	70	199	8	1	2	003
506	2 655	8 162	2 534	3 010	8 440	238	56	188	004
52	368	1 167	94	200	577	21	4	11	005
306	1 872	5 857	910	1 389	3 894	67	22	61	006
17	137	445	29	69	226	1	2	5	008
248	2 117	6 364	568	1 146	3 054	81	24	61	009
22	129	383	31	56	160	1	-	-	011
27	211	650	84	90	254	7	5	10	014
51	412	1 328	100	138	404	16	6	14	016
313	2 231	6 783	1 159	2 347	6 574	83	19	44	018
14	146	486	46	49	136	5	2	6	019
10	110	344	33	48	145	12	2	6	020
44	264	796	63	83	237	12	7	17	021
60	291	868	74	153	416	9	4	8	022
298	1 560	4 621	1 007	922	2 492	77	12	29	023
17	261	845	31	61	182	9	2	4	025
12	81	277	25	21	57	11	3	8	026
18	200	653	32	59	165	6	2	7	027
7	70	210	15	26	69	4	2	5	031
14	103	338	24	41	123	7	-	-	032
1	11	35	4	5	14	-	1	3	033
91	660	2 043	141	230	664	10	9	22	035
42	322	1 037	56	114	326	22	8	19	036
9	99	318	22	55	171	5	2	9	039
9	67	211	13	15	46	5	2	6	040
70	402	1 216	158	311	878	45	6	13	045
10	136	458	25	55	157	2	3	7	046
9	101	350	14	45	138	5	-	-	048
6	62	209	14	29	83	3	1	4	050
12	97	306	16	29	83	2	1	3	051
297	1 643	4 725	469	865	2 260	98	17	47	053
21	202	631	38	72	209	6	9	26	056
6	39	117	9	25	65	4	-	-	058
12	109	374	25	46	139	5	5	13	059
791	3 986	11 990	2 276	3 253	8 866	286	61	143	060
200	1 294	4 045	545	764	2 189	49	22	56	061
24	179	616	32	74	227	8	2	6	062
26	152	523	29	94	278	5	-	-	065
41	356	1 114	98	203	610	4	4	12	069
38	280	874	82	126	355	11	4	11	071
134	1 197	3 614	250	492	1 362	35	10	25	076
21	209	660	52	66	174	13	5	11	078
50	298	945	86	96	260	9	2	7	081
193	958	2 959	455	752	2 141	79	40	97	082
13	101	328	35	100	304	4	3	9	083
27	209	648	20	57	154	6	4	10	086
31	275	959	69	130	390	4	5	11	087
40	280	883	43	103	290	7	3	6	088
28	188	598	47	114	352	10	3	13	089
208	1 482	4 579	519	1 009	2 830	106	29	77	090
44	422	1 312	105	202	589	23	4	10	091

GEMEINDESTATISTIK DER

SCHL. NR.	GEMEINDE	HAUS				
		INSGESAMT 12)	MIT PERSONEN 12)	EINPERSONEN- HAUSHALTE 12)	MEHRPERSONENHAUSHALTE 12)	
					ANZAHL	PERSONEN
		96	97	98	99	100
092	TRAVENBRUECK	456	1 263	97	359	1 166
093	FELDHORST	163	443	37	126	406
094	MESENBERG	215	581	46	169	535
	KREIS 062	81 293	193 705	23 475	57 818	170 230
	KREISE ZUSAMMEN	809 043	1 957 098	240 622	568 421	1 716 476
	LAND INSGESAMT	1 122 436	2 578 757	381 743	740 693	2 197 014

11) OHNE HAUSHALTE IN FREIZEITWOHNEINHEITEN, OHNE HAUSHALTE VON ANGEHÖRIGEN AUSLAENDISCHER STREITKRAEFTE.

12) EINSCHL. HAUSHALTE / PERSONEN IN GEBAEUDEN MIT VOLLSTAENDIGER WOHNBEIHALTUNG.

GEBÄUDE- UND WOHNUNGSZÄHLUNG

HALTE 11)

EIGENTUEMER			HAUPTMIETER			UNTERMETER			SCHL. NR.
EINPERSONEN- HAUSHALTE	MEHRPERSONENHAUSHALTE		EINPERSONEN- HAUSHALTE	MEHRPERSONENHAUSHALTE		EINPERSONEN- HAUSHALTE	MEHRPERSONENHAUSHALTE		
	ANZAHL	PERSONEN		ANZAHL	PERSONEN		ANZAHL	PERSONEN	
101	102	103	104	105	106	107	108	109	
30 15 17	262 67 122	881 230 400	59 19 27	94 57 46	278 171 132	8 3 2	3 2 1	7 5 3	092 093 094
5 613	33 875	103 715	15 930	23 388	64 966	1 775	515	1 360	62
62 093	342 574	1 080 421	159 291	221 305	624 489	16 690	4 204	10 652	
75 656	396 864	1 241 952	272 444	337 925	940 171	26 673	5 315	13 388	

VOLKSZÄHLUNG 1987

Wohnungsbogen mit Gebäudeangaben

Bitte so
markieren

Belegart
1

Heft-Nr.
03 197 867

Rechtsgrundlage:

Siehe Haushaltsmantelbogen oder Erläuterungsblatt, die Bestandteile der Erhebungsvordrucke sind. **Stichtag: 25. Mai 1987**

Die Wohnung steht leer

Die Wohnung ist von Angehörigen ausländischer Streitkräfte, diplomatischer, berufskonsularischer Vertretungen oder der Ständigen Vertretung der DDR privatrechtlich gemietet.

Bitte Gemeinde angeben:

Wohnungsangaben

1 Bewohnen Sie die Wohnung/Räume als

*

a) Eigentümer(in), Miteigent. oder Kaufanwärt.

b) Hauptmieter(in) (einschließlich Altenteil)

c) Untermieter(in)

Untermieter(innen) brauchen im Wohnungsbogen keine weiteren Fragen zu beantworten.

2 Ist die Wohnung eine Freizeitwohnung?

*

nein

ja

3 Wann ist der Haushalt in diese Wohnung eingezogen?

vor 1970

1970-1974

Bitte das Einzugsjahr für das am längsten hier wohnende Haushaltsmitglied angeben.

1975-1979

1980-1984

1985

1986

1987

4 Sind innerhalb der Wohnung

Küche

Kochnische

Bad/Dusche

WC

Mehrere
Antworten
möglich

5 a) Wird die Wohnung überwiegend beheizt mit

*

Fern-, Blockheizung

Zentralheizung

Etagenheizung

Einzel- oder Mehrraumöfen (auch Elektrospeicher)

b) Welcher Brennstoff, welche Wärmequelle wird verwendet?

Gas

Heizöl

Strom

Kohle, Holz usw.

Fernwärme

Sonnenenergie, Wärmepumpe

Mehrere
Antworten
möglich

6 Wie viele Räume der Wohnung haben mindestens 6 Quadratmeter?

(ohne Küche, Bad, WC, Flur)

1 4 7

2 5 8

3 6 9

oder
mehr

Falls davon Räume untervermietet oder gewerblich genutzt sind:

a) Anzahl der untervermieteten Räume

1 2 3

b) Anzahl der gewerblich genutzten Räume

1 2 3

oder
mehr

7 Wie groß ist die Fläche der gesamten Wohnung?

(einschließlich Küche, Bad, WC, Flur, Mansarden und ähnliches sowie untervermieteter oder gewerblich genutzter Räume in der Wohnung)

volle Quadratmeter

--	--	--

8 Ist die Wohnung mit Mitteln des sozialen Wohnungsbaus gefördert?

*

nein

ja

9 Wie hoch ist die Monatsmiete?

Zur Miete rechnen auch die monatlich aufzuwendenden Beträge für Wasser, Kanalisation, Straßenreinigung, Müllabfuhr, Treppenhausbeleuchtung, Schornsteinreinigung.

Nicht zur Miete rechnen Umlagen für Zentralheizung, Warmwasserversorg., Garagenmiete, Untermieterzuschlag, Zuschlag für Möblierung.

volle DM

--	--	--

10 a) Handelt es sich um eine Dienst-, Werkwohnung, Berufs- oder Geschäftsmietwohnung?

nein

ja

b) Ist die Wohnung verbilligt, kostenlos überlassen oder ist die Miete wegen finanzieller Vorleistungen (z. B. Mieterdarlehen) ermäßigt?

nein

ja

FÜR LEERSTEHENDE WOHNUNGEN

11 Seit wie vielen Monaten steht die Wohnung leer?

bis 3 7-12

4-6 13

oder
mehr

Gebäudeangaben: Bitte nur ausfüllen, wenn Sie Eigentümer(in) oder Verwalter(in) dieses Gebäudes sind.

1 Gebäudeart

*

Wohngebäude

(Gebäude mindestens zur Hälfte für Wohnzwecke genutzt)

sonstiges Gebäude mit Wohnraum

bewohnte Unterkunft

(z. B. Baracke)

Außerdem bei Wohnheimen:

Wird dieses Gebäude vollständig oder teilweise als Wohnheim genutzt?

vollständig

teilweise

2 Wer ist Eigentümer(in), Kaufanwärt. bzw. Erbbauberechtigte(r) des Gebäudes?

Einzelperson oder Ehepaar,

Erbengemeinschaft oder

ähnliche Personengemeinschaft

Gemeinschaft von Wohnungseigentümern (nur bei Eigentumswohnungen)

gemeinnütziges Wohnungsunternehmen, Wohnungsbaugenossensch. oder Organ der staatl. Wohnungspolitik

freies Wohnungsunternehmen

sonstige(r) Eigentümer(in)

3 Baujahr des Gebäudes

(Jahr der Bezugsfertigstellung)

Bei Erweiterungs- und Umbauten ist das ursprüngliche Baujahr anzugeben, bei Wiederaufbau nach Totalschaden das Jahr des Wiederaufbaus.

bis 1900 68 78

1901-18 69 79

1919-48 70 80

1949-57 71 81

1958-62 72 82

63 73 83

64 74 84

65 75 85

66 76 86

67 77 87

4 Sind Wohnungen im Gebäude mit Mitteln des sozialen Wohnungsbaus gefördert?

(nur Erster Förderungsweg)

keine

alle

nur ein Teil

Fläche (7)

Miete (9)

Gebäude

NUR VOM STATISTISCHEN LANDESAMT AUSZUFÜLLEN

0

Veröffentlichungen zur Volks-, Berufs-, Gebäude- und Wohnungszählung 1987

Stand: 1. August 1991

Aufsätze und Grafiken in den Statistischen Monatsheften Schleswig-Holstein:

- Heft September 1988: "Aufbereitung der Volkszählung 1987"
- Heft Dezember 1988: "Erste Ergebnisse der Volkszählung 1987"
 - Neues Strukturbild der Bevölkerung, Wohnungen und Arbeitsstätten
 - Schleswig-Holsteins Volkszählung im Ländervergleich
 - 4 Grafiken
- Heft Februar 1989: "Zunahme der Privathaushalte"
Grafik des Monats:
"Volkszählung und Bevölkerungsfortschreibung am 25. 5. 1987"
- Heft März 1989: "Erwerbstätigkeit 1987"
Grafik des Monats:
"Erwerbstätige nach Wirtschaftsbereichen"
- Heft Mai 1989: "Wohnraum und Privathaushalte zur Volkszählung 1987"
- Heft August 1989: "Wohnungsmieten 1987"
- Heft September 1989: "Bevölkerung zur Volkszählung 1987 nach dem Schulabschluß"
- Heft November 1989: "Überwiegender Lebensunterhalt der Bevölkerung 1987"
- Heft Januar 1990: "Pendler 1987"
- Heft Mai 1990: "Beheizung der Wohnungen 1987"
- Heft August 1990: "Bevölkerung und Erwerbsquoten 1970 und 1987"
- Heft November 1990: "Pendler 1987: Berufs- und Ausbildungspendler in den Kreisen"
- Heft Januar 1991: "Wohnungsmieten im Mai 1987"
- Heft Februar 1991: "Religionszugehörigkeit 1987"
- Heft Mai 1991: "Familienstand 1987"
- Heft Juni 1991: "Ausländer 1987"
- Heft Juli 1991: "Erwerbstätige nach dem Wirtschaftszweig 1987"
"Lange Reihe zur Erwerbstätigkeit"

Sonderveröffentlichungen:

- "Gemeindeergebnisse der Volks- und Berufszählung '87", Teil 1
Inhalt: Bevölkerung nach Geschlecht, Ausländer, Altersstruktur der Bevölkerung (grobe Struktur).
- "Gemeindeergebnisse der Volks- und Berufszählung '87", Teil 2
Inhalt: Bevölkerung nach Geschlecht, Familienstand und überwiegendem Lebensunterhalt (grobe Struktur),
Erwerbstätige am Ort der Hauptwohnung nach Wirtschaftsbereichen und Stellung im Beruf (grobe Struktur); erwerbstätige Ausländer, Erwerbslose, Schüler und Studierende, Privathaushalte nach der Personenzahl.
- "Gemeindeergebnisse der Gebäude- und Wohnungszählung '87"
Inhalt: Wohngebäude und Wohnungen 1968, Fortschreibung 1987, Wohngebäude und Wohnungen 1987, bewohnte Wohnungen, Freizeitwohnungen, leerstehende Wohnungen 1987..

Statistische Berichte:

Kennziffer des Statistischen Berichts	Inhalt
A/VZ 87 - 1	Bevölkerung und Bevölkerungsdichte in den Gemeinden Schleswig-Holsteins am 13. 9. 1950, 6. 6. 1961, 27. 5. 1970 und 25. 5. 1987
A/VZ 87 - 2	Bevölkerung und Erwerbstätige in den Kreisen Schleswig-Holsteins am 25. Mai 1987 nach ausgewählten Strukturmerkmalen
A/VZ 87 - 3	Berufsauspendler am 25. Mai 1987 nach Wohnsitzgemeinden
A/VZ 87 - 4	Ausbildungsauspendler am 25. Mai 1987 nach Wohnsitzgemeinden
A/VZ 87 - 5	Berufseinpender am 25. Mai 1987 nach Zielgemeinden A: Kreisfreie Städte, Kreise Dithmarschen, Herzogtum Lauenburg und Nordfriesland B: Kreise Ostholstein, Pinneberg, Plön und Rendsburg-Eckernförde C: Kreise Schleswig-Flensburg, Segeberg, Steinburg und Stormarn
A/VZ 87 - 6	Ausbildungseinpender am 25. Mai 1987 nach Zielgemeinden
A/VZ 87 - 7	Kreisstatistik Schleswig-Holstein 1987 Teil 1, Bevölkerung und Erwerbstätigkeit
A/VZ 87 - 8	Gemeindestatistik Schleswig-Holstein 1987 Teil 1, Bevölkerung und Erwerbstätigkeit
F/GWZ 87 - 1	Gebäude und Wohnungen in den Kreisen Schleswig-Holsteins am 25. Mai 1987 nach ausgewählten Strukturmerkmalen
F/GWZ 87 - 2	Wohngebäude und Wohnungen in den Gemeinden Schleswig-Holsteins
F/GWZ 87 - 3	Gemeindestatistik Schleswig-Holstein 1987 Teil 3, Gebäude und Wohnungen
Die Statistischen Berichte	- zur Volks- und Berufszählung 1987 erscheinen in der Reihe A/VZ 87. - zur Gebäude- und Wohnungszählung 1987 erscheinen in der Reihe F/GWZ 87.

