

# Statistische Berichte



Statistisches Amt  
für Hamburg und Schleswig-Holstein

STATISTIKAMT NORD

C IV - LZ 2010, Kartenatlas zu Teil 8

30. Juli 2013

## Kartenatlas zur Landwirtschaft in Hamburg und Schleswig-Holstein 2010

Endgültige Ergebnisse der Landwirtschaftszählung 2010

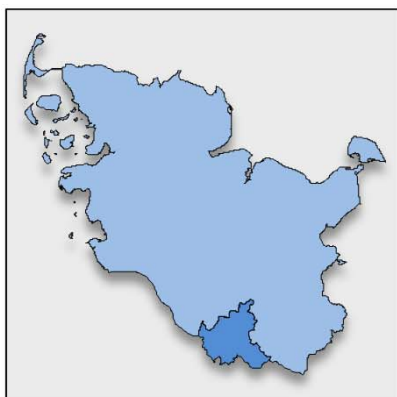
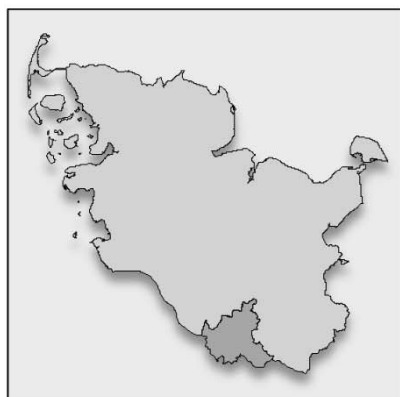
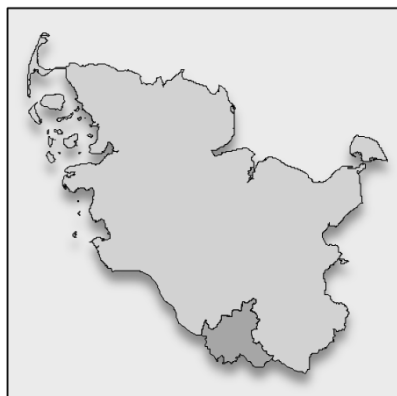
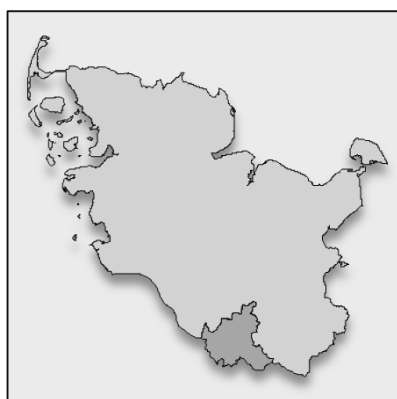

Bodennutzung  
Viehhaltung  
Pacht / Eigentum  
Ökolandbau / Umwelt  
Produktionsmethoden  
Arbeitskräfte  
Betriebsverhältnisse  
**Naturräume / Gemeinden**

## **Impressum**

### **Statistische Berichte**

#### **Herausgeber**

#### **Statistisches Amt für Hamburg und Schleswig-Holstein**

– Anstalt des öffentlichen Rechts –

Steckelhörn 12  
20457 Hamburg

#### **Auskunft zu dieser Veröffentlichung:**

Cora Haffmans / Doris Reimers

Telefon: 0431/6895-9306 / 9315

E-Mail: [ASE.AGRA@statistik-nord.de](mailto:ASE.AGRA@statistik-nord.de)

#### **Auskunftsdienst**

E-Mail: [info@statistik-nord.de](mailto:info@statistik-nord.de)

Auskünfte: 040 42831-1766  
0431 6895-9393

Internet: [www.statistik-nord.de](http://www.statistik-nord.de)

© Statistisches Amt für Hamburg und Schleswig-Holstein, Hamburg 2013  
Auszugsweise Vervielfältigung und Verbreitung mit Quellenangabe gestattet.

Verwaltungsgrenzen und Naturräume

© Landesamt für Vermessung und Geoinformation Schleswig-Holstein

© Landesamt für Landwirtschaft, Umwelt und ländliche Räume Schleswig-Holstein

Sofern in den Produkten auf das Vorhandensein von Copyrightrechten Dritter hingewiesen wird,  
sind die in deren Produkten ausgewiesenen Copyrightbestimmungen zu wahren.  
Alle übrigen Rechte bleiben vorbehalten.

>> [LINK](#)

### Tabellen und Grafiken zum Thema

#### Kartenatlas Teil 8

Karten 1 - 40

#### Naturräume und Gemeinden

- >> Karte 1      Landwirtschaftliche Fläche je Betrieb in den Naturräumen Schleswig-Holsteins 2010
- >> Karte 1 G      Landwirtschaftlich genutzte Fläche je Betrieb in Schleswig-Holstein nach Gemeinden 2010
- >> Karte 1 G Öko      Betriebe mit ökologischem Landbau in Schleswig-Holstein nach Gemeinden 2010
- >> Karte 2      Ackerland in den Naturräumen Schleswig-Holsteins 2010
- >> Karte 2 G      Ackerland in Schleswig-Holstein nach Gemeinden 2010
- >> Karte 3      Betriebe mit Dauerkulturen in den Naturräumen Schleswig-Holsteins 2010
- >> Karte 4      Dauerkulturen in den Naturräumen Schleswig-Holsteins 2010
- >> Karte 5      Dauergrünland in den Naturräumen Schleswig-Holsteins 2010
- >> Karte 6      Winterweizen in den Naturräumen Schleswig-Holsteins 2010
- >> Karte 7      Betriebe mit Winterweizen in den Naturräumen Schleswig-Holsteins 2010
- >> Karte 8      Winterweizen je Betrieb in den Naturräumen Schleswig-Holsteins 2010
- >> Karte 9      Silomais in den Naturräumen Schleswig-Holsteins 2010
- >> Karte 10      Betriebe mit Silomais in den Naturräumen Schleswig-Holsteins 2010
- >> Karte 11      Silomais je Betrieb in den Naturräumen Schleswig-Holsteins 2010
- >> Karte 12      Winterraps in den Naturräumen Schleswig-Holsteins 2010
- >> Karte 13      Betriebe mit Winterraps in den Naturräumen Schleswig-Holsteins 2010
- >> Karte 14      Winterraps je Betrieb in den Naturräumen Schleswig-Holsteins 2010
- >> Karte 15      Betriebe mit Viehhaltung insgesamt in den Naturräumen Schleswig-Holsteins 2010
- >> Karte 16      Betriebe mit Viehhaltung in den Naturräumen Schleswig-Holsteins 2010

>> Karte 17	Betriebe mit Rinderhaltung in den Naturräumen Schleswig-Holsteins 2010
>> Karte 18	Betriebe mit Schweinehaltung in den Naturräumen Schleswig-Holsteins 2010
>> Karte 19	Betriebe mit Schafhaltung in den Naturräumen Schleswig-Holsteins 2010
>> Karte 20	Betriebe mit Ziegenhaltung in den Naturräumen Schleswig-Holsteins 2010
>> Karte 21	Betriebe mit Hühnerhaltung in den Naturräumen Schleswig-Holsteins 2010
>> Karte 22	Großvieheinheiten insgesamt in den Naturräumen Schleswig-Holsteins 2010
>> Karte 22 G	Großvieheinheiten insgesamt in Schleswig-Holstein nach Gemeinden 2010
>> Karte 23	Rinder in den Naturräumen Schleswig-Holsteins 2010
>> Karte 24	Milchkühe in den Naturräumen Schleswig-Holsteins 2010
>> Karte 25	Schweine in den Naturräumen Schleswig-Holsteins 2010
>> Karte 26	Zuchtsauen in den Naturräumen Schleswig-Holsteins 2010
>> Karte 27	Schafe in den Naturräumen Schleswig-Holsteins 2010
>> Karte 28 G	Vorherrschende betriebswirtschaftliche Ausrichtung in Schleswig-Holstein nach Gemeinden 2010
>> Karte 29	Pachtentgelte für landwirtschaftlich genutzte Fläche in den Naturräumen Schleswig-Holsteins 2010
>> Karte 30	Pachtentgelte für Ackerland in den Naturräumen Schleswig-Holsteins 2010
>> Karte 31	Pachtentgelte für Dauergrünland in den Naturräumen Schleswig-Holsteins 2010
>> Karte 32	Pachtentgelte für sonstige landwirtschaftliche Flächen in den Naturräumen Schleswig-Holsteins 2010
>> Karte 33	Familienarbeitskräfte der landwirtschaftlichen Betriebe in den Naturräumen Schleswig-Holsteins 2010
>> Karte 34	Ständige Arbeitskräfte der landwirtschaftlichen Betriebe in den Naturräumen Schleswig-Holsteins 2010
>> Karte 35	Saisonarbeitskräfte der landwirtschaftlichen Betriebe in den Naturräumen Schleswig-Holsteins 2010
>> Karte 35 G	Arbeitskräfteeinheiten insgesamt in Schleswig-Holstein nach Gemeinden 2010
>> Karte 36	Landwirtschaftliche Betriebe mit Anlagen zur Nutzung erneuerbarer Energien in den Naturräumen Schleswig-Holsteins im Jahr 2009/2010
>> Karte 37	Landwirtschaftliche Betriebe mit Anlagen zur Nutzung von Windenergie in den Naturräumen Schleswig-Holsteins im Jahr 2009/2010

>> Karte 38

Landwirtschaftliche Betriebe mit Anlagen zur Nutzung von Solarenergie in den Naturräumen Schleswig-Holsteins im Jahr 2009/2010

>> Karte 39

Landwirtschaftliche Betriebe mit Anlagen zur Nutzung von Biogas in den Naturräumen Schleswig-Holsteins im Jahr 2009/2010

>> Karte 40

Landwirtschaftliche Betriebe mit Anlagen zur Nutzung von Biomasse in den Naturräumen Schleswig-Holsteins im Jahr 2009/2010

>> Karte 41

Landwirtschaftliche Betriebe mit sonstigen Anlagen zur Nutzung erneuerbarer Energien in den Naturräumen Schleswig-Holsteins im Jahr 2009/2010

## Vergleichbarkeit der Erhebung und Erfassungsgrenzen, Anmerkung zur Methode

2010 fand die Landwirtschaftszählung gemeinsam mit der Erhebung über landwirtschaftliche Produktionsmethoden statt. Eine Landwirtschaftszählung als umfassender Agrarzensus wird in Deutschland etwa alle zehn Jahre durchgeführt. Die rechtliche Grundlage dieser Erhebung ordnet die Befragung aller landwirtschaftlichen Betriebe an, sofern diese mindestens fünf Hektar landwirtschaftlich genutzter Fläche bewirtschaften oder bestimmte Mindestbestände an Vieh halten, beziehungsweise bestimmte Mindestflächen mit Sonderkulturen (wie beispielsweise Gartenbau- oder Dauerkulturen) bebauen.

Die Merkmale Ziegen und Speisepilze sind 2009 erstmals neu in den Erfassungsbereich aufgenommen worden.

Die folgende Übersicht gibt Auskunft über die Erfassungsgrenzen der Landwirtschaftszählung 2010 sowie einen Vergleich der deutlich geänderten Erfassungsgrenzen seit 1999.

### Erfassungsgrenzen der landwirtschaftlichen Betriebe zur Agrarstatistik

	1999 bis einschl. 2008	2009	ab 2010
Betriebe mit mindestens... ha			
Landwirtschaftlich genutzte Fläche	2	2	5
Hopfen	0,3	0,3	0,5
Tabak	0,3	0,3	0,5
Dauerkulturen im Freiland	-	-	1
bestockte Rebfläche	0,3	0,3	0,5
Obstanlagen	0,3	0,3	0,5
Baumschulen	0,3	0,3	0,5
Gemüse oder Erdbeeren im Freiland	0,3	0,3	0,5
Blumen und Zierpflanzen im Freiland	0,3	0,3	0,3
Heil- und Gewürzpflanzen	0,3	0,3	-
Gartenbausämereien	0,3	0,3	-
Kulturen unter Glas und anderen begehbaren Schutzabdeckungen	0,03 <sup>a</sup>	0,03 <sup>a</sup>	0,1
Speisepilze	-	0,1	0,1
Betriebe mit mindestens... Tieren			
Rindern	8	8	10
Schweinen	8	8	50
Zuchtsauen	-	-	10
Schafen	20	20	20
Ziegen	-	20	20
Geflügel	200	200	1000

<sup>a</sup> Gemüse oder Blumen und Zierpflanzen

## **Aufbau und Verwendung des Kartenatlas**

Eine Reihe von acht Kartenatlanten enthält die kartographische Darstellung ausgewählter Ergebnisse aus der Landwirtschaftszählung 2010 für Hamburg und für Schleswig-Holstein. Mit dem Erscheinen der Statistischen Berichte wird das Kartenmaterial den Themen entsprechend ergänzt. Die Titel, Inhalte und Tabellenblätter der Veröffentlichungen sind farblich jeweils unterschiedlich gekennzeichnet. Im jeweiligen Registerblatt „Inhalt“ sind alle Karten gelistet und verlinkt.

### **Abkürzung**

LF	Landwirtschaftlich genutzte Fläche
GV	Großvieheinheiten

### **Karten**

Auf die weibliche Form wurde in den Karten mit Rücksicht auf die Übersichtlichkeit verzichtet.

Es kann vorkommen, dass in den Karten einzelne Größenklassen unbesetzt sind. Dies ist so gewollt, um größere Abweichungen zu verdeutlichen.

Unter "keine Angabe" sind geheimzuhaltende, nicht vorhandene oder nicht zu ermittelnde Werte zusammengefasst.

## Vorbemerkungen

- >> [Info](#) Vorbemerkungen, Erläuterungen und allgemeine Hinweise des Statistischen Bundesamtes
- > Allgemeines zur Landwirtschaftszählung (LZ) und zur Erhebung über landwirtschaftliche Produktionsmethoden (ELPM)
  - > Rechtsgrundlagen
  - > Aufbau der Erhebung
  - > Qualitätsbericht "Landwirtschaftszählung 2010" des Statistischen Bundesamtes

## Berichte des Statistischen Amtes für Hamburg und Schleswig-Holstein zur LZ 2010

- Teil 1 Bodennutzung  
Zwischenfruchtanbau sowie Wald und Kurzumtriebsplantagen
- Teil 2 Viehhaltung
- Teil 3 Eigentums- und Pachtverhältnisse
- Teil 4 Ökologischer Landbau  
Förderprogramme, Landschaftselemente  
Bewässerung  
Erneuerbare Energien
- Teil 5 Verfahren der Bodenbearbeitung und der Viehhaltung  
Bodenbearbeitung, Bodenbedeckung und Erosionsschutz  
Viehhaltungsverfahren  
Wirtschaftsdünger
- Teil 6 Personal- und Arbeitsverhältnisse  
Hofnachfolge, Berufsbildung  
Einkommenskombinationen
- Teil 7 Sozialökonomische Betriebstypen  
Gewinnermittlung, Umsatzbesteuerung, Rechtsformen  
Betriebswirtschaftliche Ausrichtung
- Teil 8 Naturräume und Gemeinden

## Weitere Informationen

- >> [Info](#) Erfassungsgrenzen, Vergleichbarkeit der Erhebung, Anmerkung zur Methode
- >> [Info](#) Erläuterungen
- >> [Info](#) Regionale Einheiten: Hamburg und Kreise Schleswig-Holsteins

## Regionale Einheiten: Naturräume in Schleswig-Holstein

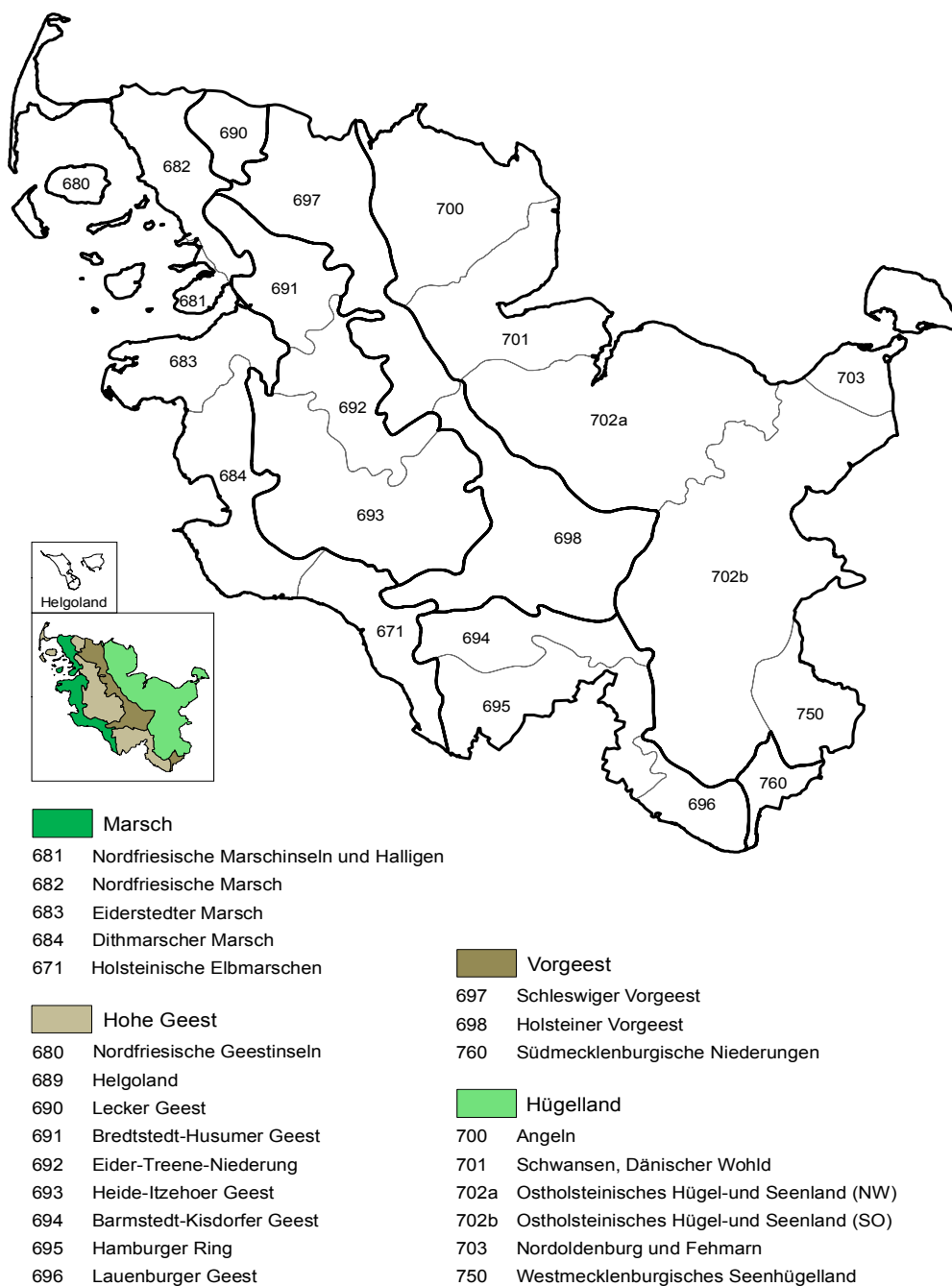

© Statistisches Amt für Hamburg und Schleswig-Holstein, Kartenatlas zur Landwirtschaftszählung 2010

**Abb. 1a Regionale Einheiten: Gemeinden Schleswig-Holsteins**

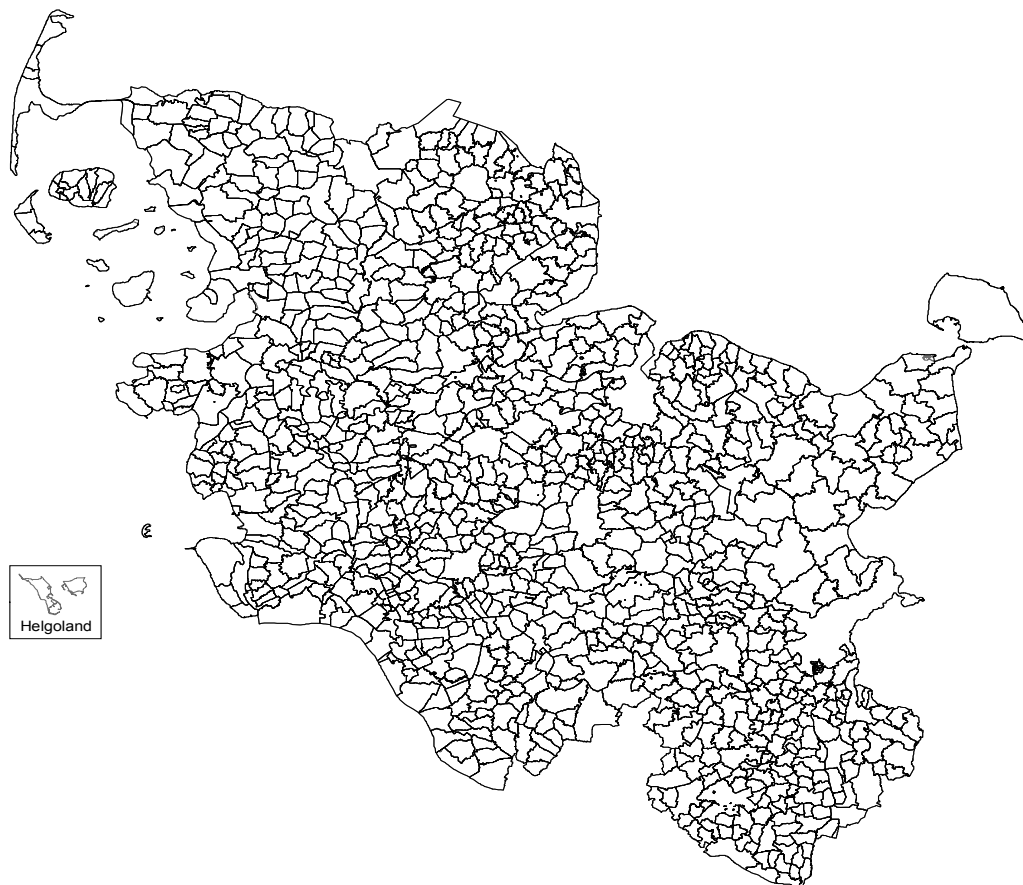

© Statistisches Amt für Hamburg und Schleswig-Holstein, Gebietsstand: November 2011

## Landwirtschaftliche Fläche je Betrieb in den Naturräumen Schleswig-Holsteins 2010

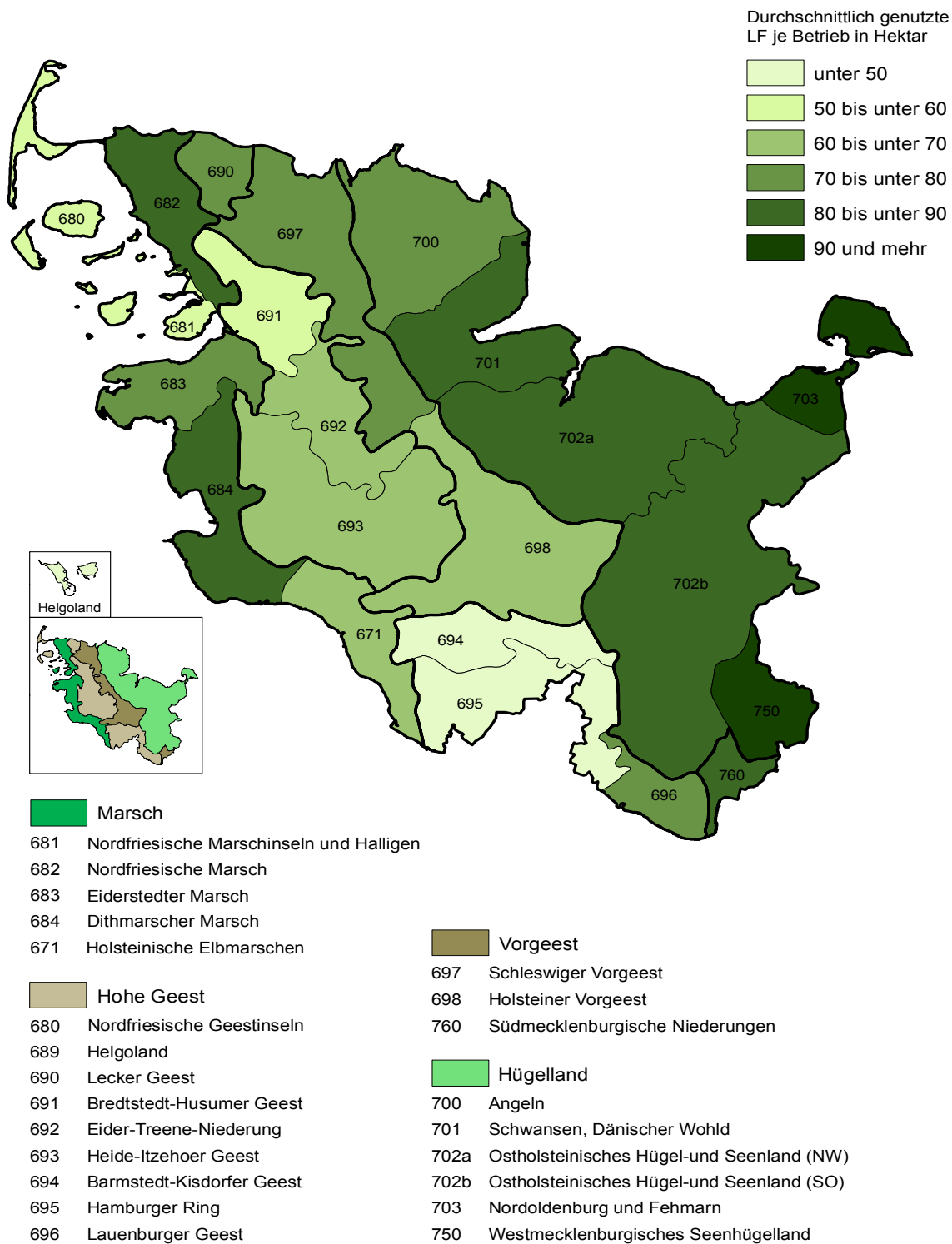

© Statistisches Amt für Hamburg und Schleswig-Holstein, Kartenatlas zur Landwirtschaftszählung 2010

# Landwirtschaftlich genutzte Fläche je Betrieb in Schleswig-Holstein nach Gemeinden 2010

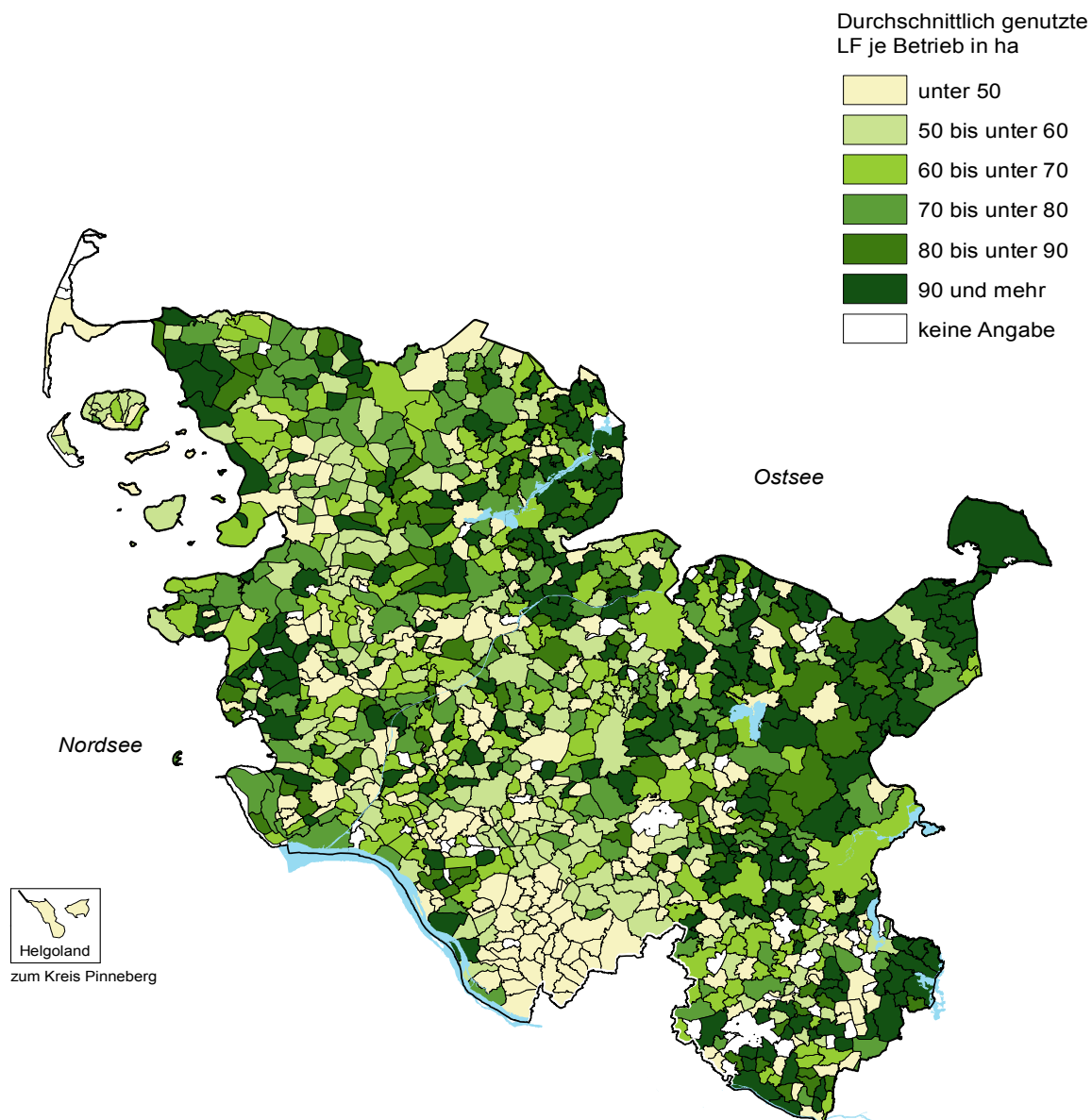

© Statistisches Amt für Hamburg und Schleswig-Holstein, Kartenatlas zur Landwirtschaftszählung 2010

## Betriebe mit ökologischem Landbau in Schleswig-Holstein nach Gemeinden 2010

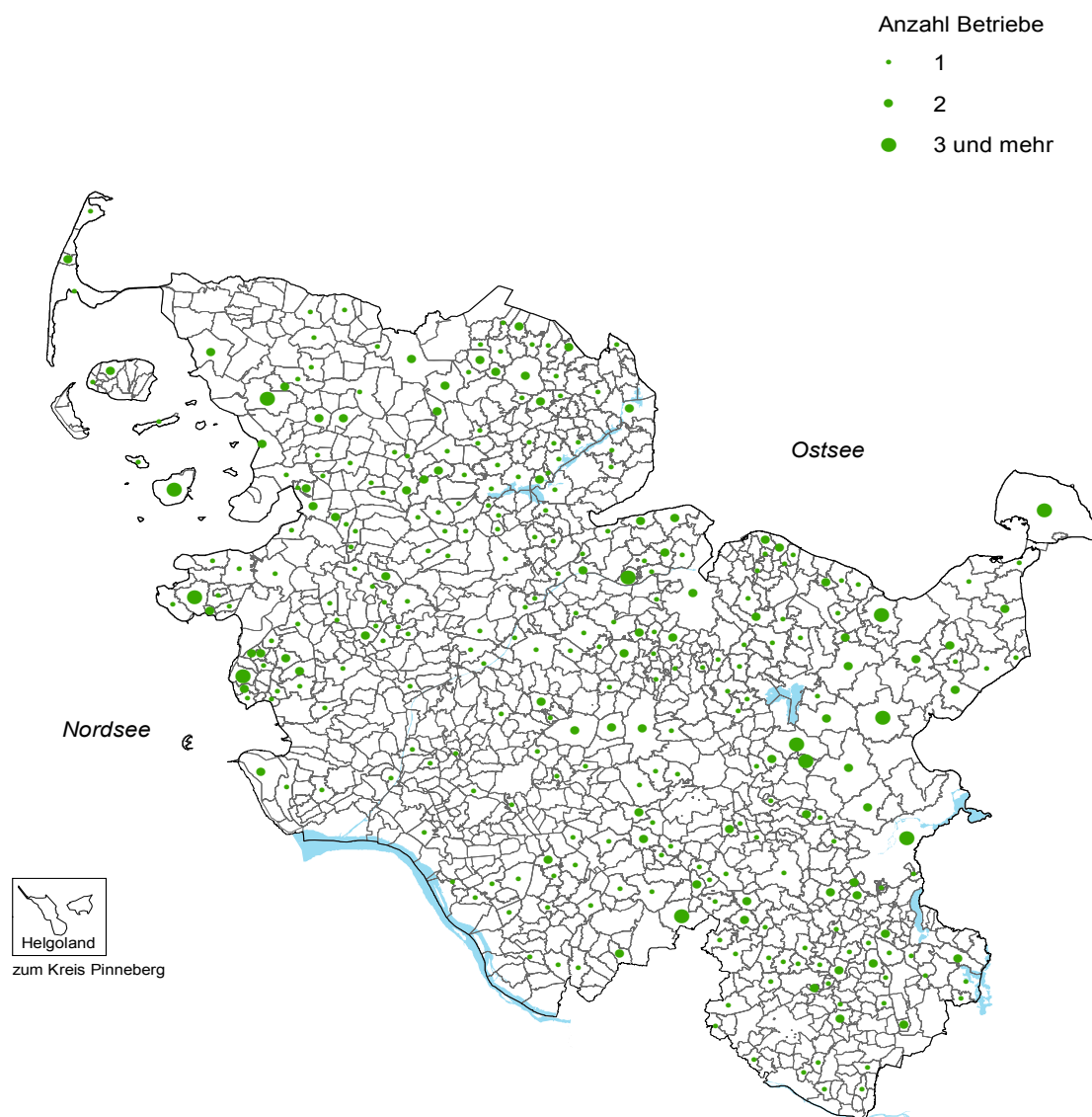

© Statistisches Amt für Hamburg und Schleswig-Holstein, Kartenatlas zur Landwirtschaftszählung 2010

## Ackerland in den Naturräumen Schleswig-Holsteins 2010

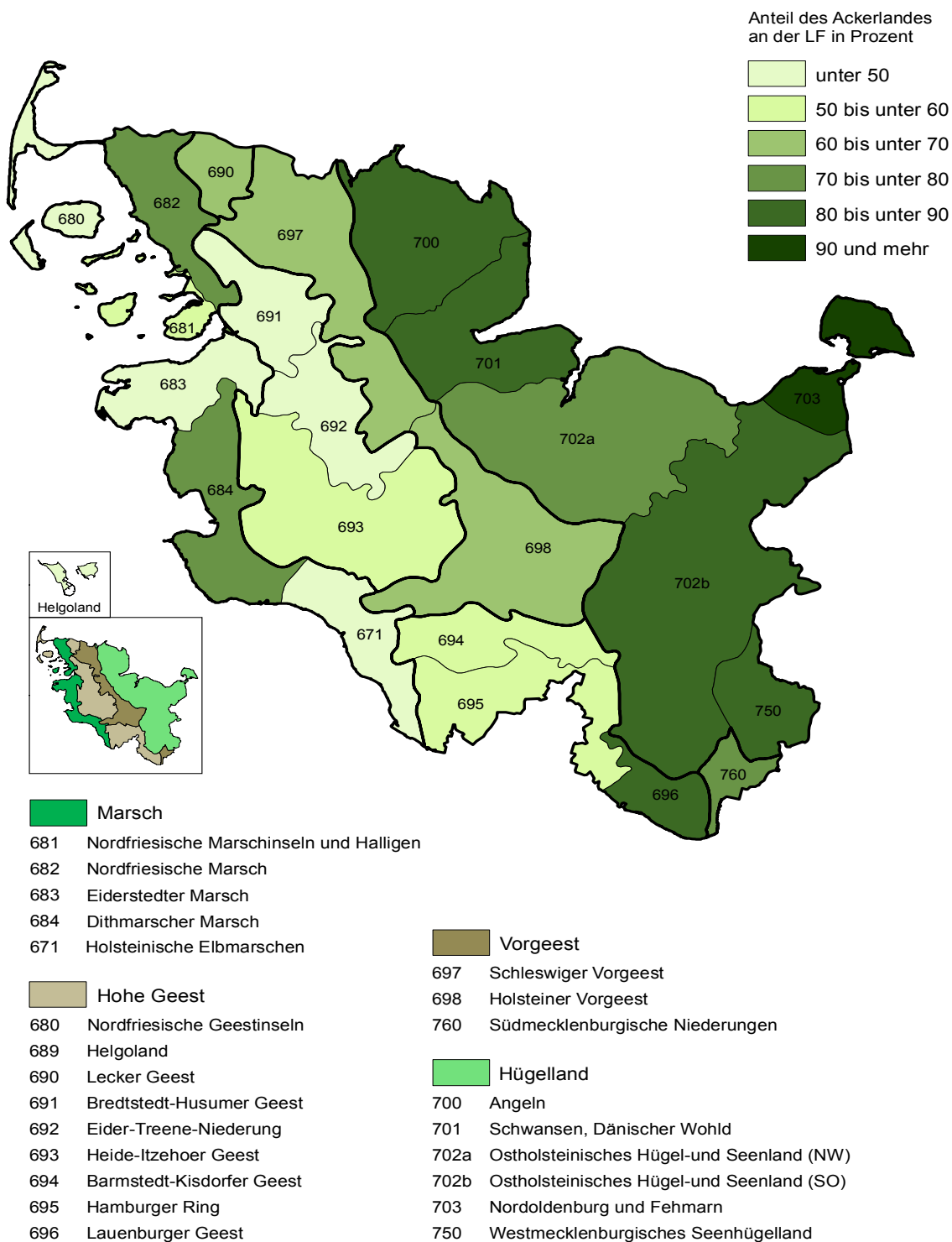

© Statistisches Amt für Hamburg und Schleswig-Holstein, Kartenatlas zur Landwirtschaftszählung 2010

## Ackerland in Schleswig-Holstein nach Gemeinden 2010

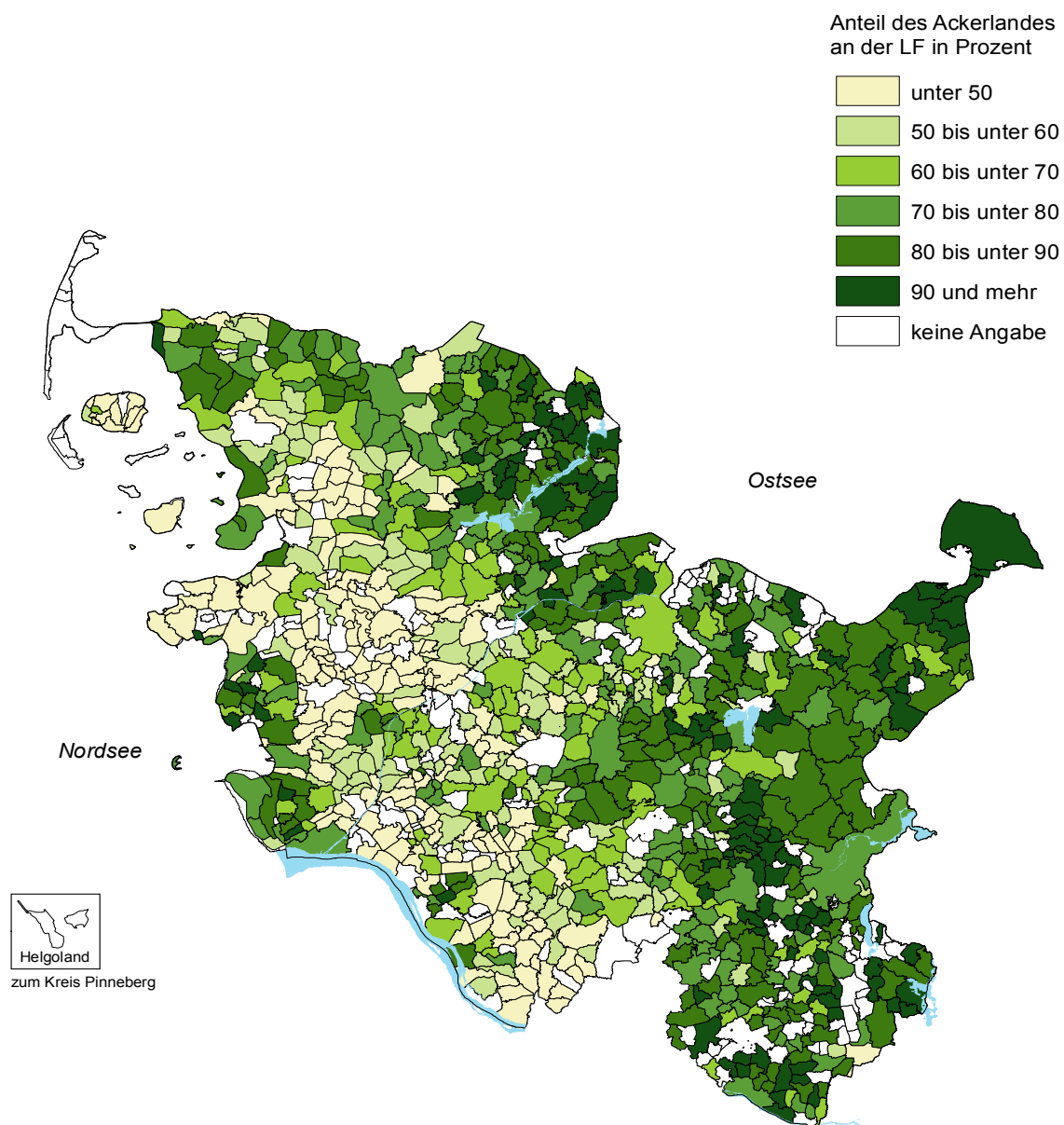

© Statistisches Amt für Hamburg und Schleswig-Holstein, Kartenatlas zur Landwirtschaftszählung 2010

## Betriebe mit Dauerkulturen in den Naturräumen Schleswig-Holsteins 2010

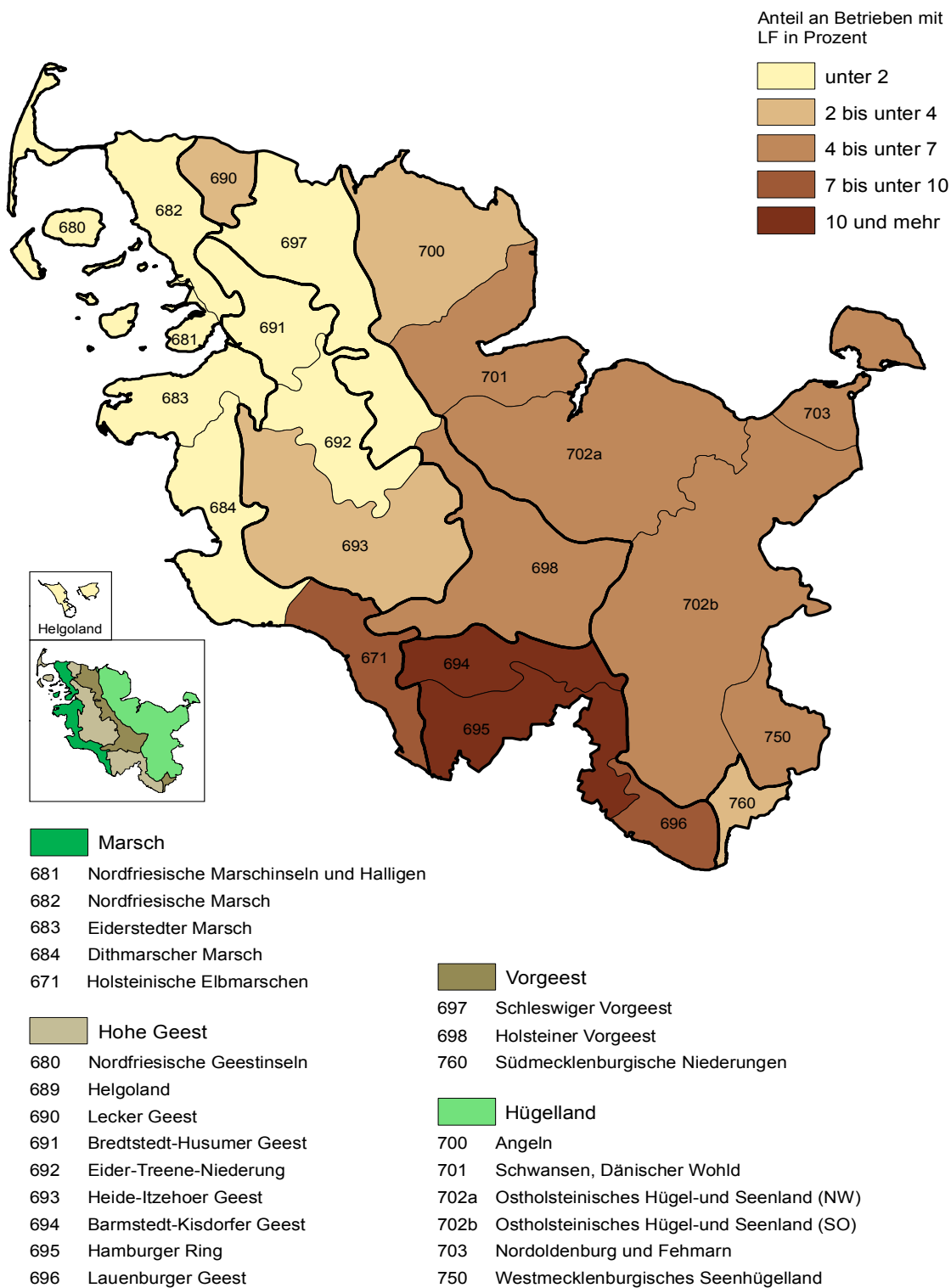

© Statistisches Amt für Hamburg und Schleswig-Holstein, Kartenatlas zur Landwirtschaftszählung 2010

## Dauerkulturen in den Naturräumen Schleswig-Holsteins 2010

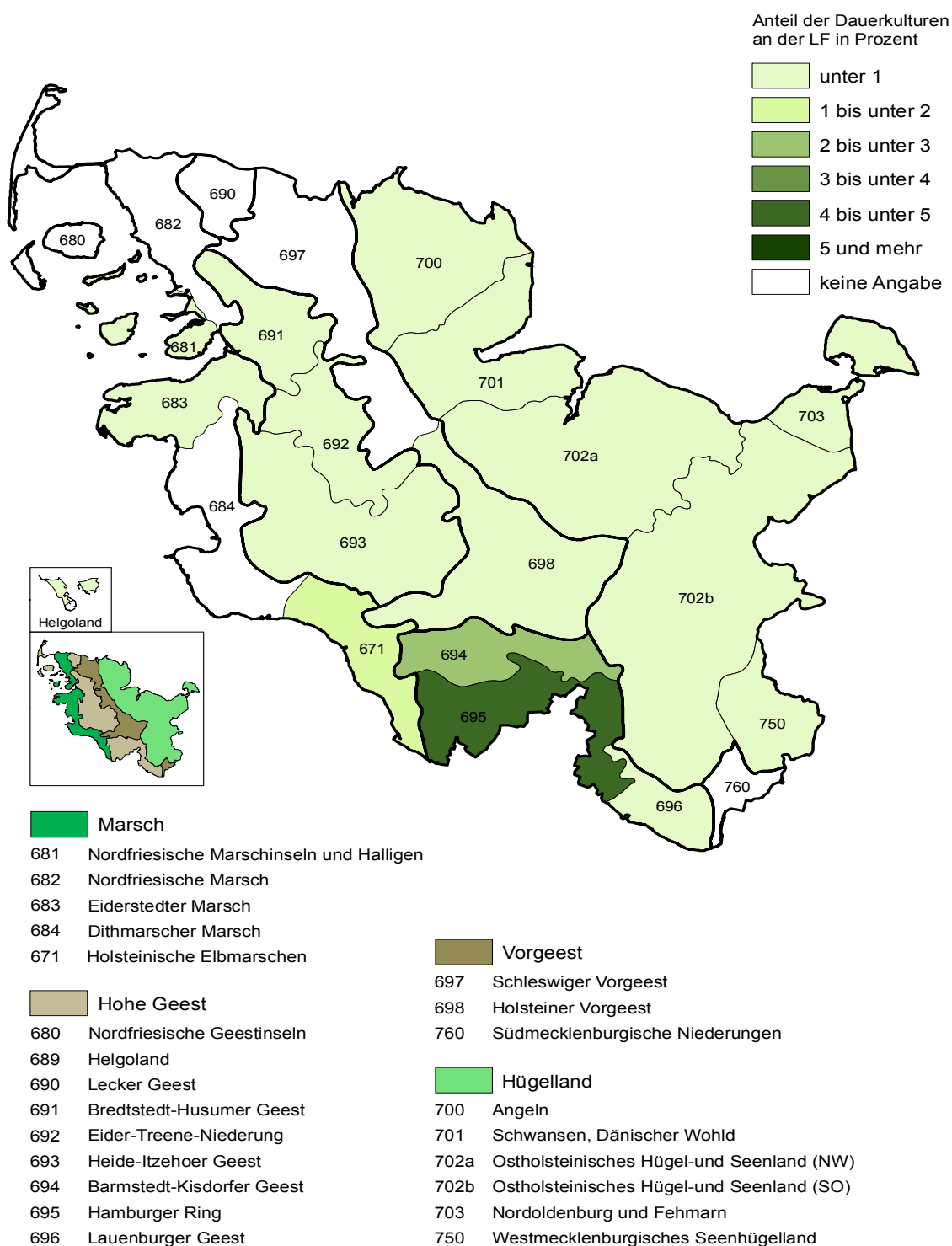

© Statistisches Amt für Hamburg und Schleswig-Holstein, Kartenatlas zur Landwirtschaftszählung 2010

## Dauergrünland in den Naturräumen Schleswig-Holsteins 2010

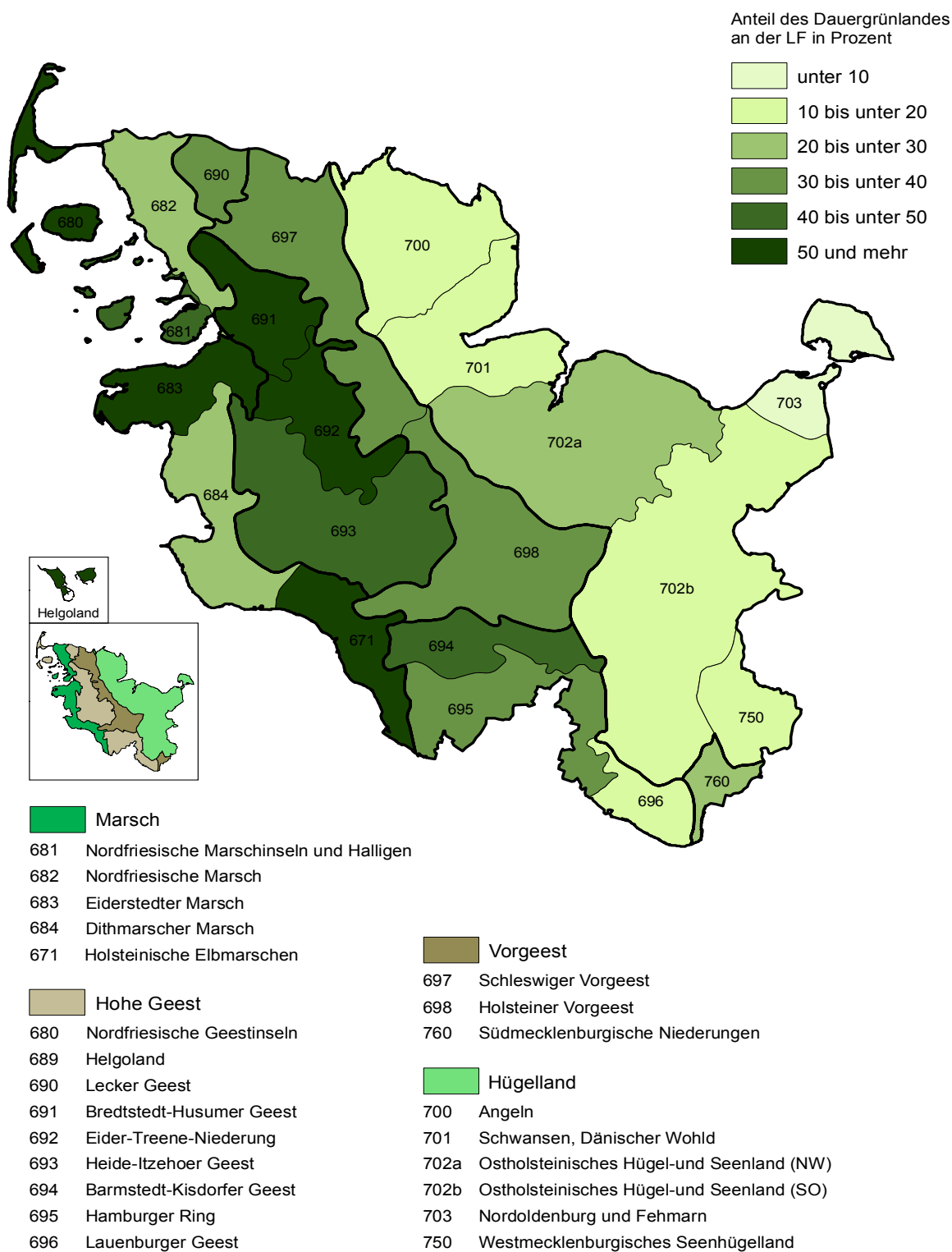

© Statistisches Amt für Hamburg und Schleswig-Holstein, Kartenatlas zur Landwirtschaftszählung 2010

## Winterweizen in den Naturräumen Schleswig-Holsteins 2010

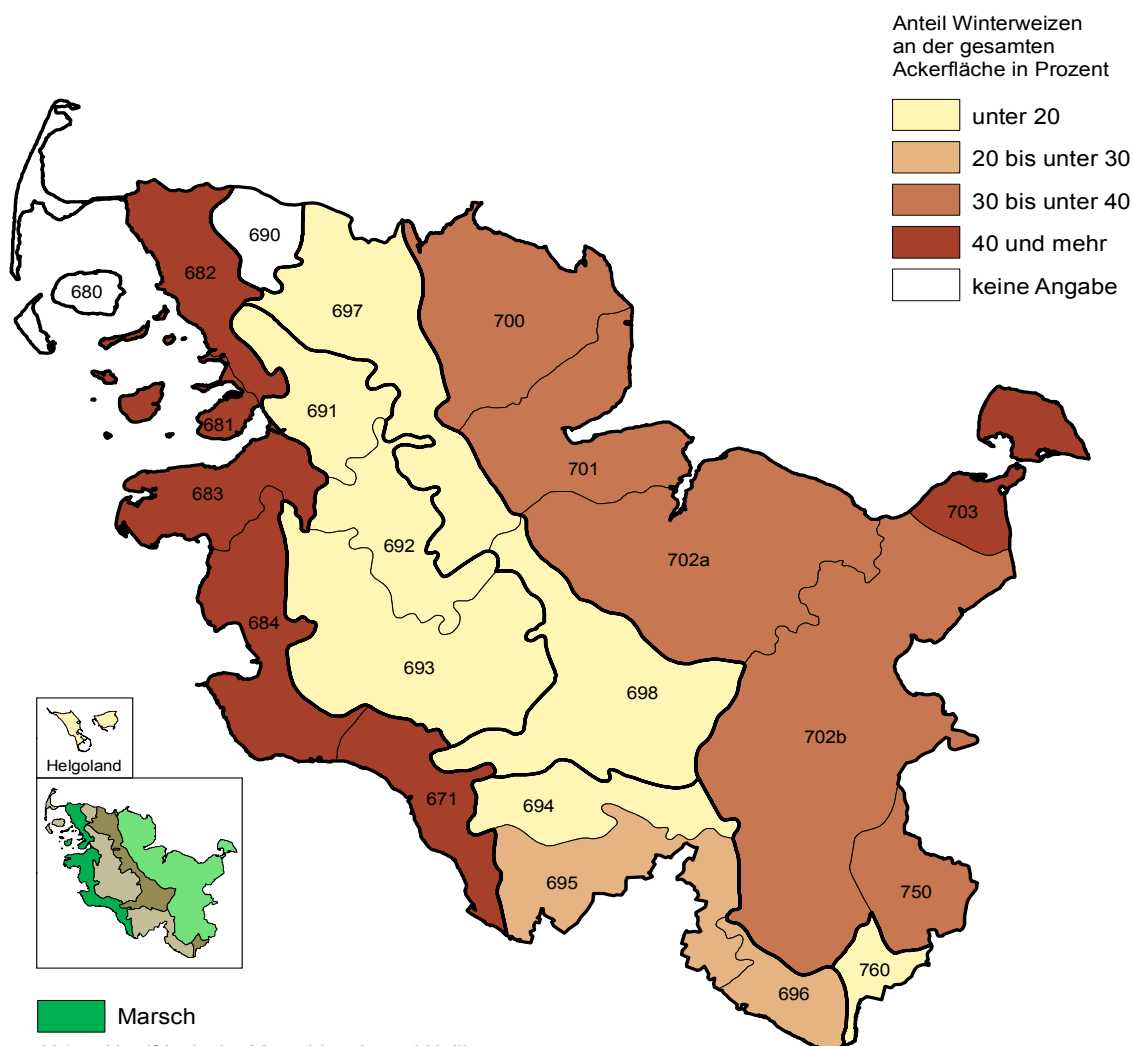

### Marsch

- 681 Nordfriesische Marschinseln und Halligen
- 682 Nordfriesische Marsch
- 683 Eiderstedter Marsch
- 684 Dithmarscher Marsch
- 671 Holsteinische Elbmarschen

### Hohe Geest

- 680 Nordfriesische Geestinseln
- 689 Helgoland
- 690 Lecker Geest
- 691 Bredtstedt-Husumer Geest
- 692 Eider-Treene-Niederung
- 693 Heide-Itzehoeer Geest
- 694 Barmstedt-Kisdorfer Geest
- 695 Hamburger Ring
- 696 Lauenburger Geest

### Vorgeest

- 697 Schleswiger Vorgeest
- 698 Holsteiner Vorgeest
- 760 Südmecklenburgische Niederungen

### Hügelland

- 700 Angeln
- 701 Schwansen, Dänischer Wohld
- 702a Ostholsteinisches Hügel-und Seenland (NW)
- 702b Ostholsteinisches Hügel-und Seenland (SO)
- 703 Nordoldenburg und Fehmarn
- 750 Westmecklenburgisches Seenhügelland

© Statistisches Amt für Hamburg und Schleswig-Holstein, Kartenatlas zur Landwirtschaftszählung 2010

## Betriebe mit Winterweizen in den Naturräumen Schleswig-Holsteins 2010

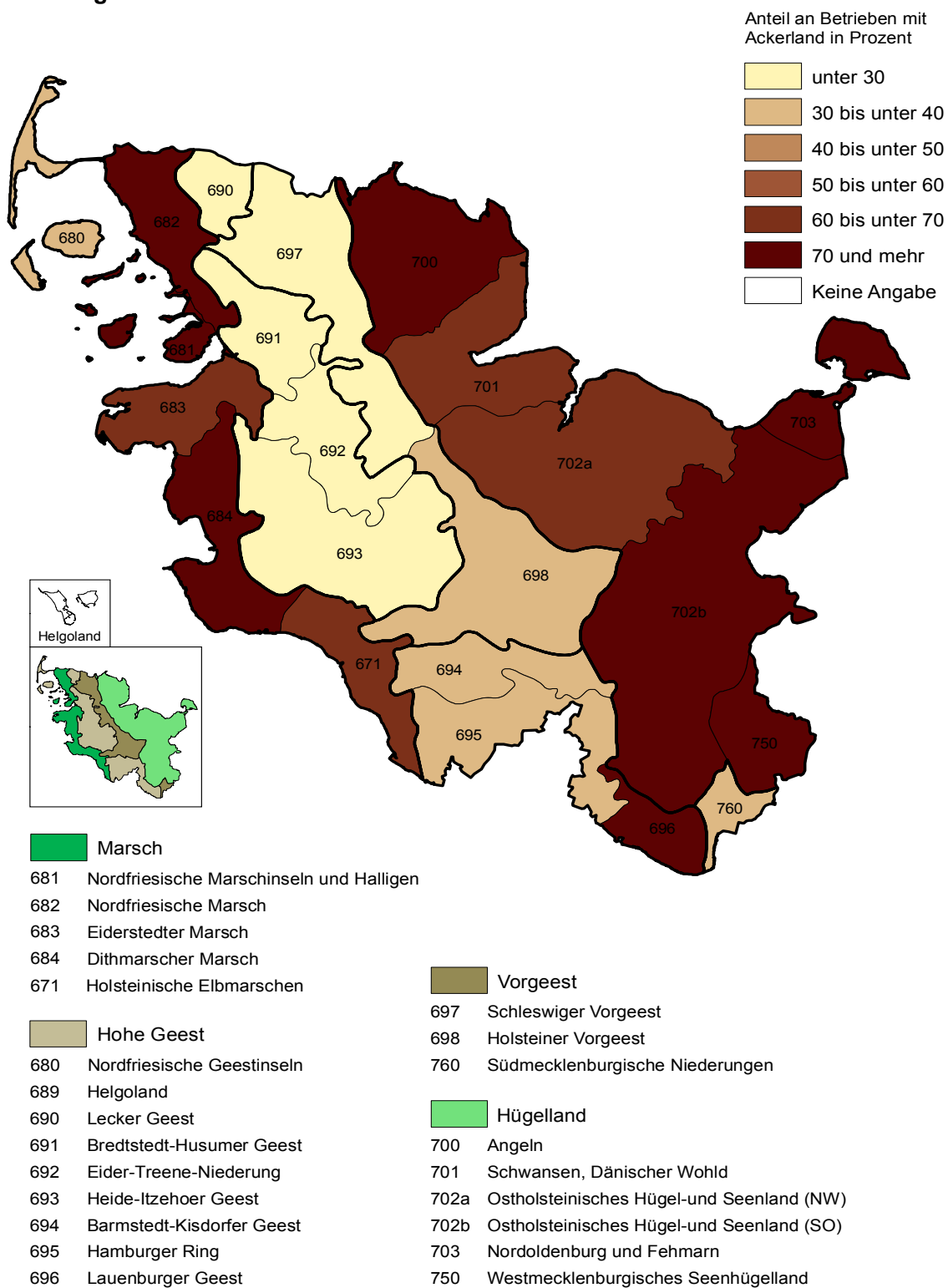

© Statistisches Amt für Hamburg und Schleswig-Holstein, Kartenatlas zur Landwirtschaftszählung 2010

## Winterweizen je Betrieb in den Naturräumen Schleswig-Holsteins 2010

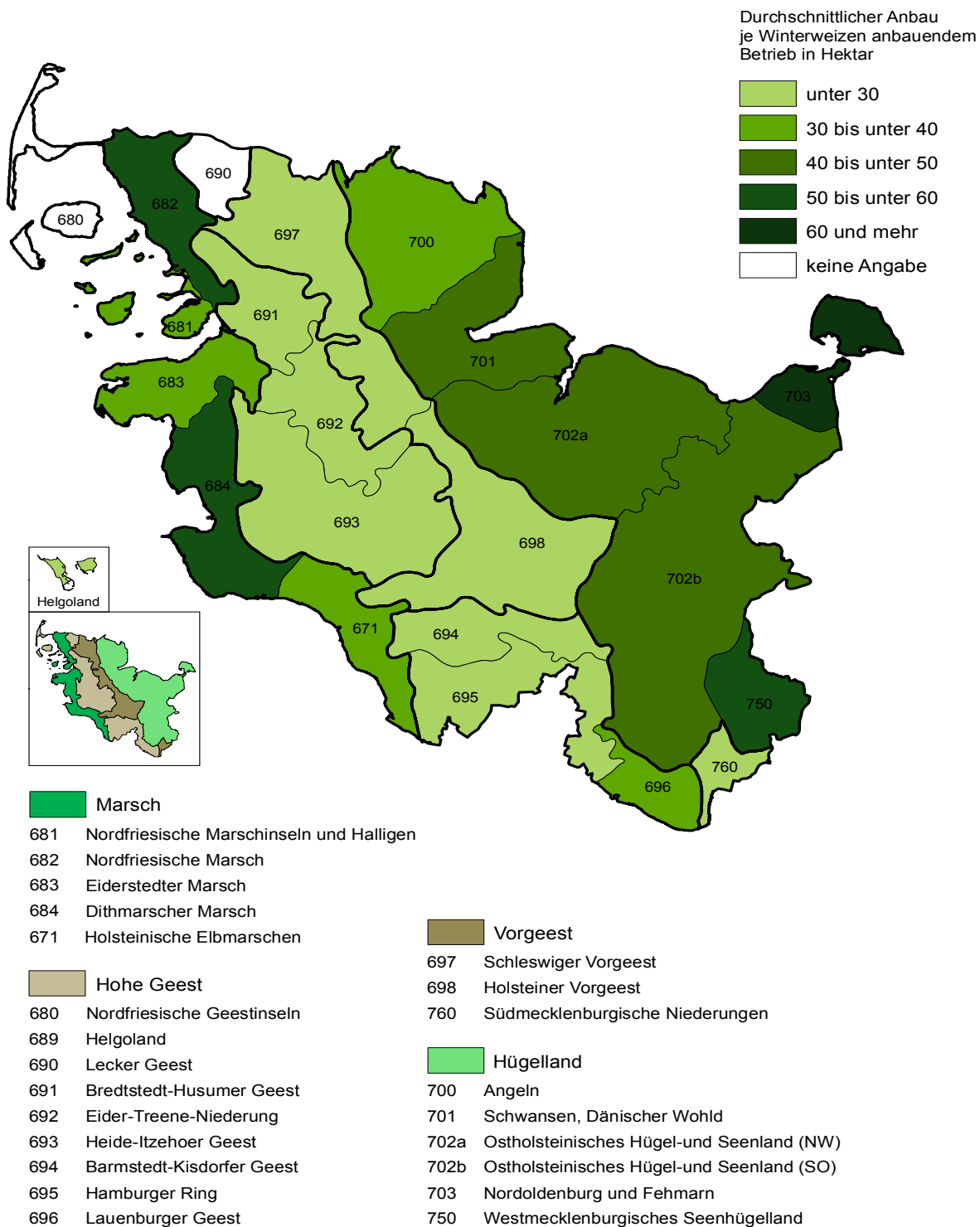

© Statistisches Amt für Hamburg und Schleswig-Holstein, Kartenatlas zur Landwirtschaftszählung 2010

## Silomais in den Naturräumen Schleswig-Holsteins 2010

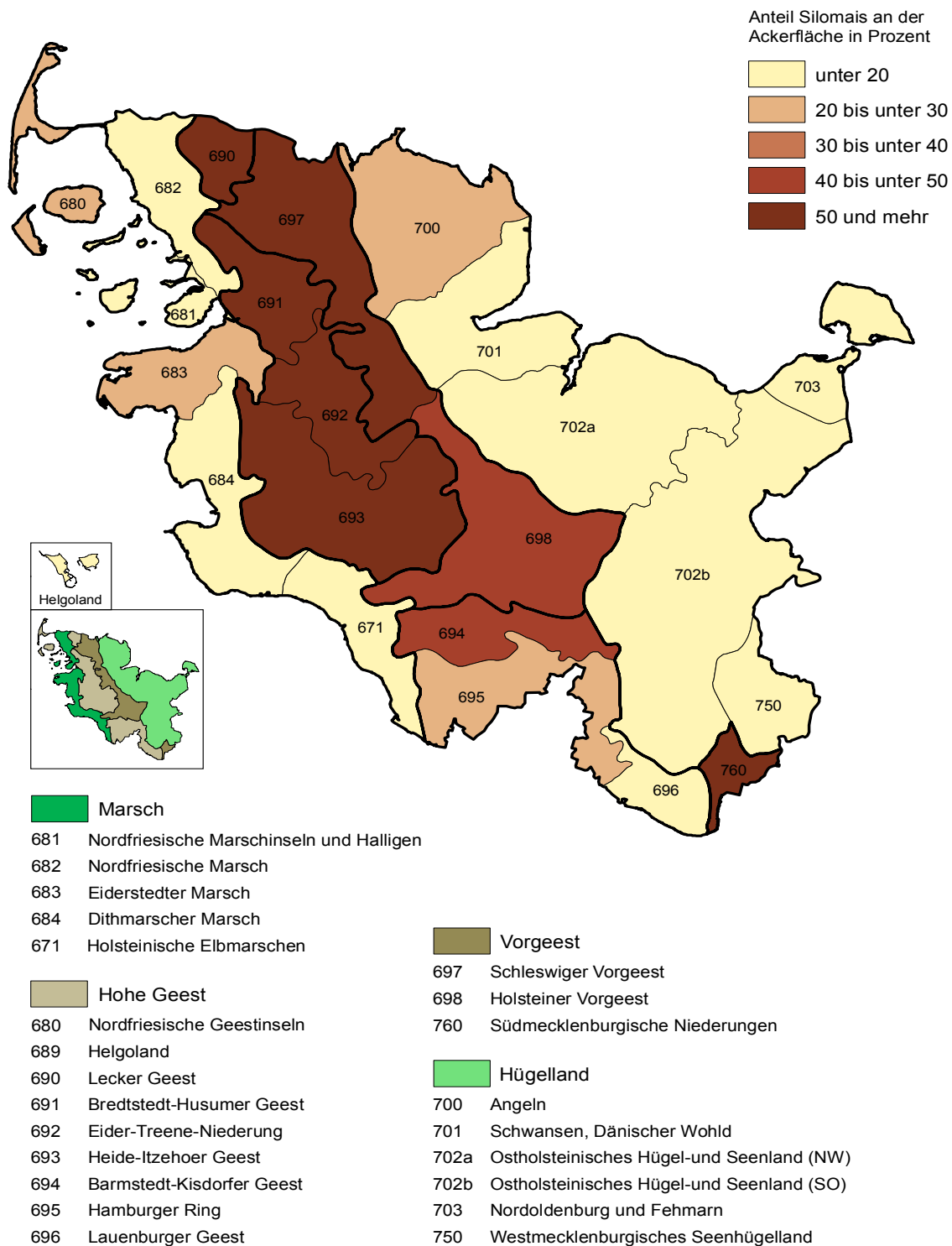

© Statistisches Amt für Hamburg und Schleswig-Holstein, Kartenatlas zur Landwirtschaftszählung 2010

## Betriebe mit Silomais in den Naturräumen Schleswig-Holsteins 2010

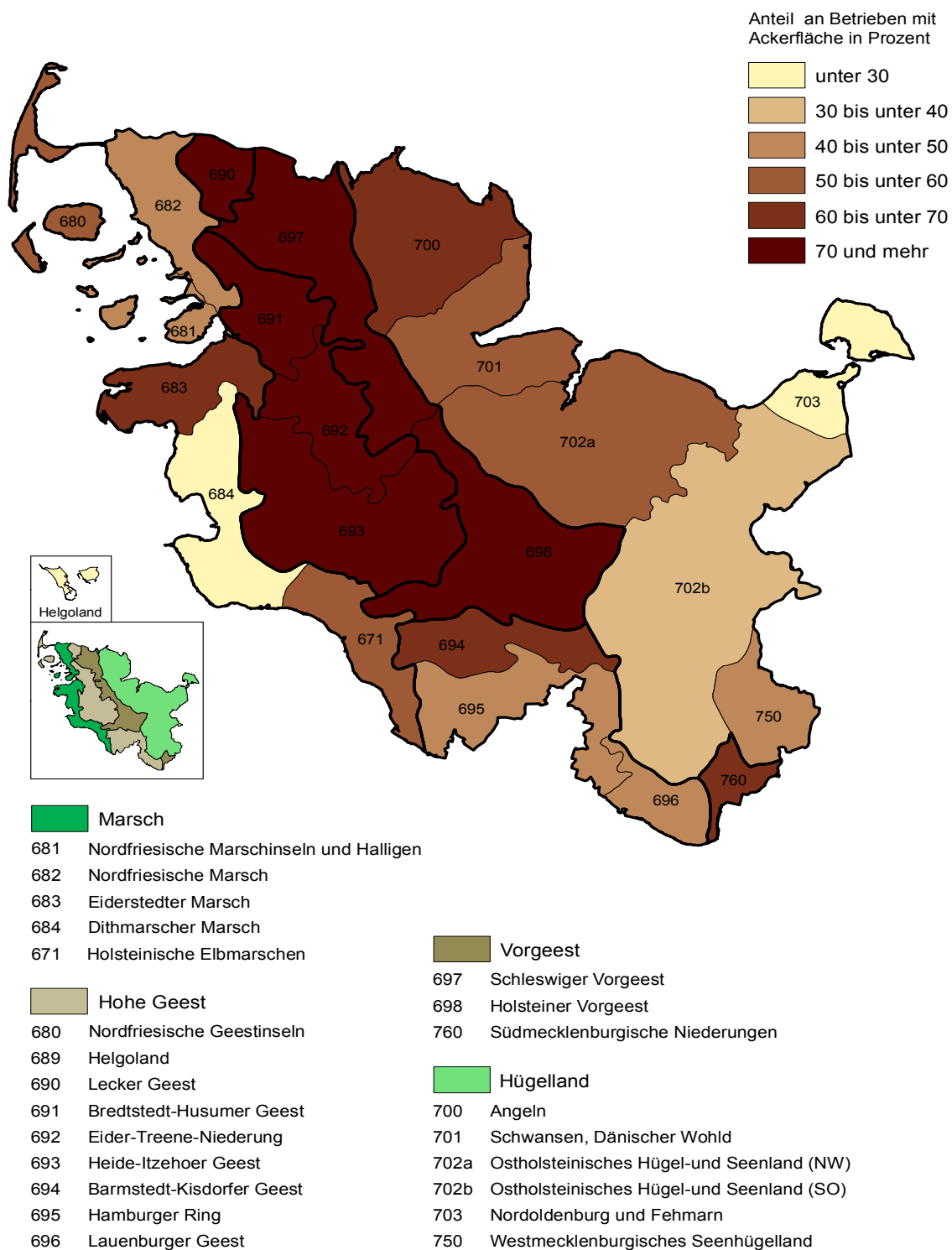

© Statistisches Amt für Hamburg und Schleswig-Holstein, Kartenatlas zur Landwirtschaftszählung 2010

## Silomais je Betrieb in den Naturräumen Schleswig-Holsteins 2010

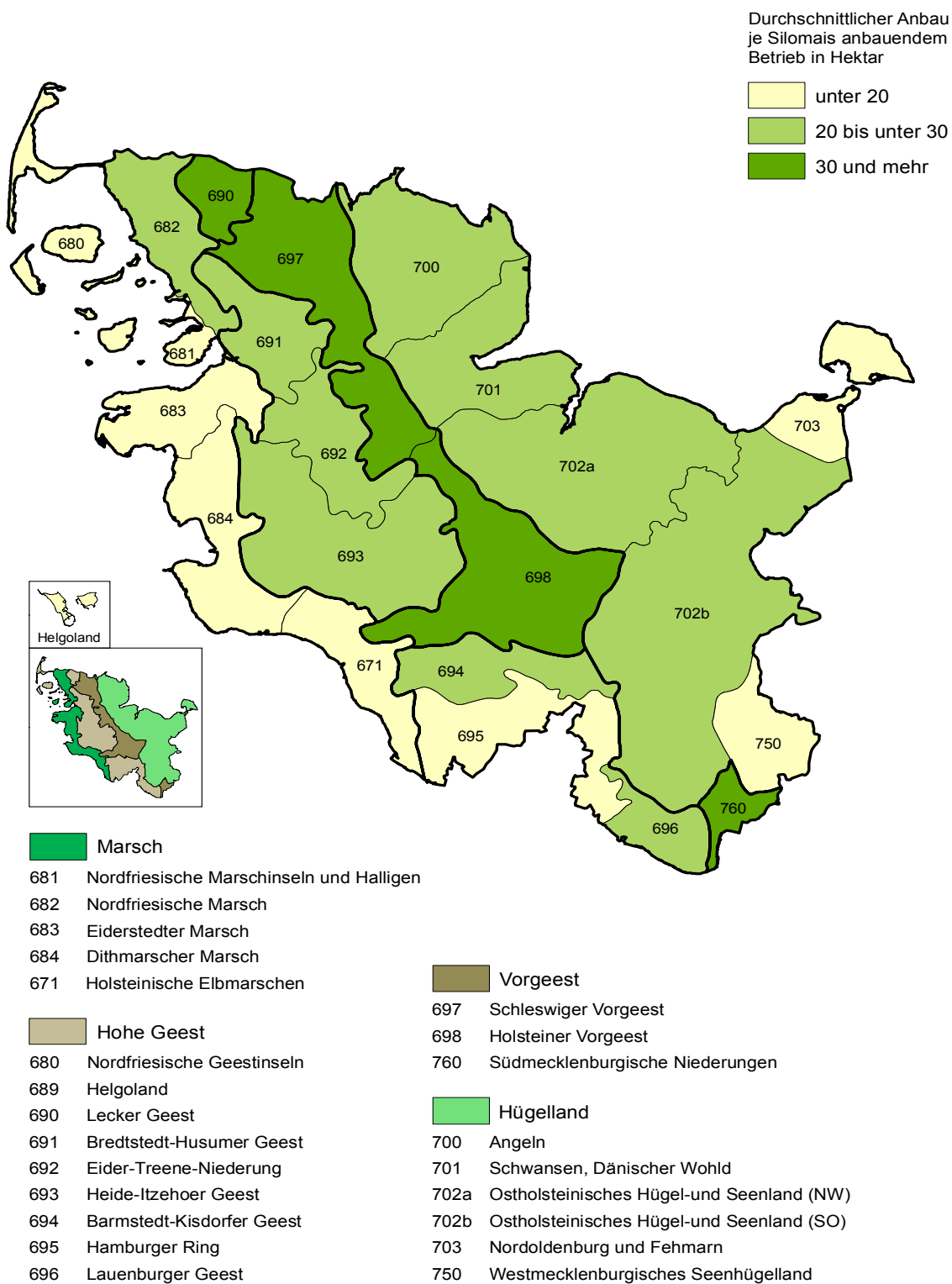

© Statistisches Amt für Hamburg und Schleswig-Holstein, Kartenatlas zur Landwirtschaftszählung 2010

## Winterraps in den Naturräumen Schleswig-Holsteins 2010

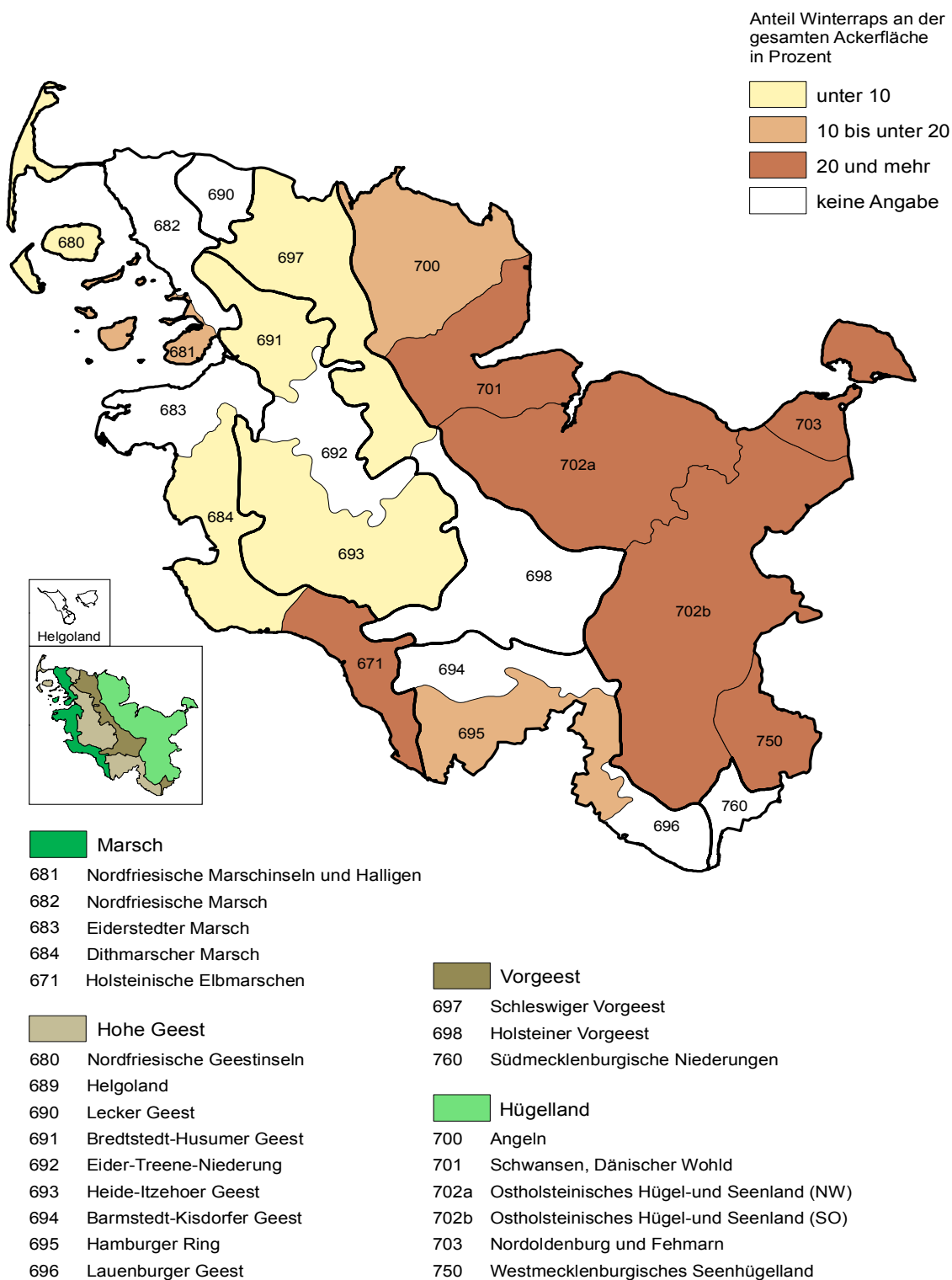

© Statistisches Amt für Hamburg und Schleswig-Holstein, Kartenatlas zur Landwirtschaftszählung 2010

## Betriebe mit Winterraps in den Naturräumen Schleswig-Holsteins 2010

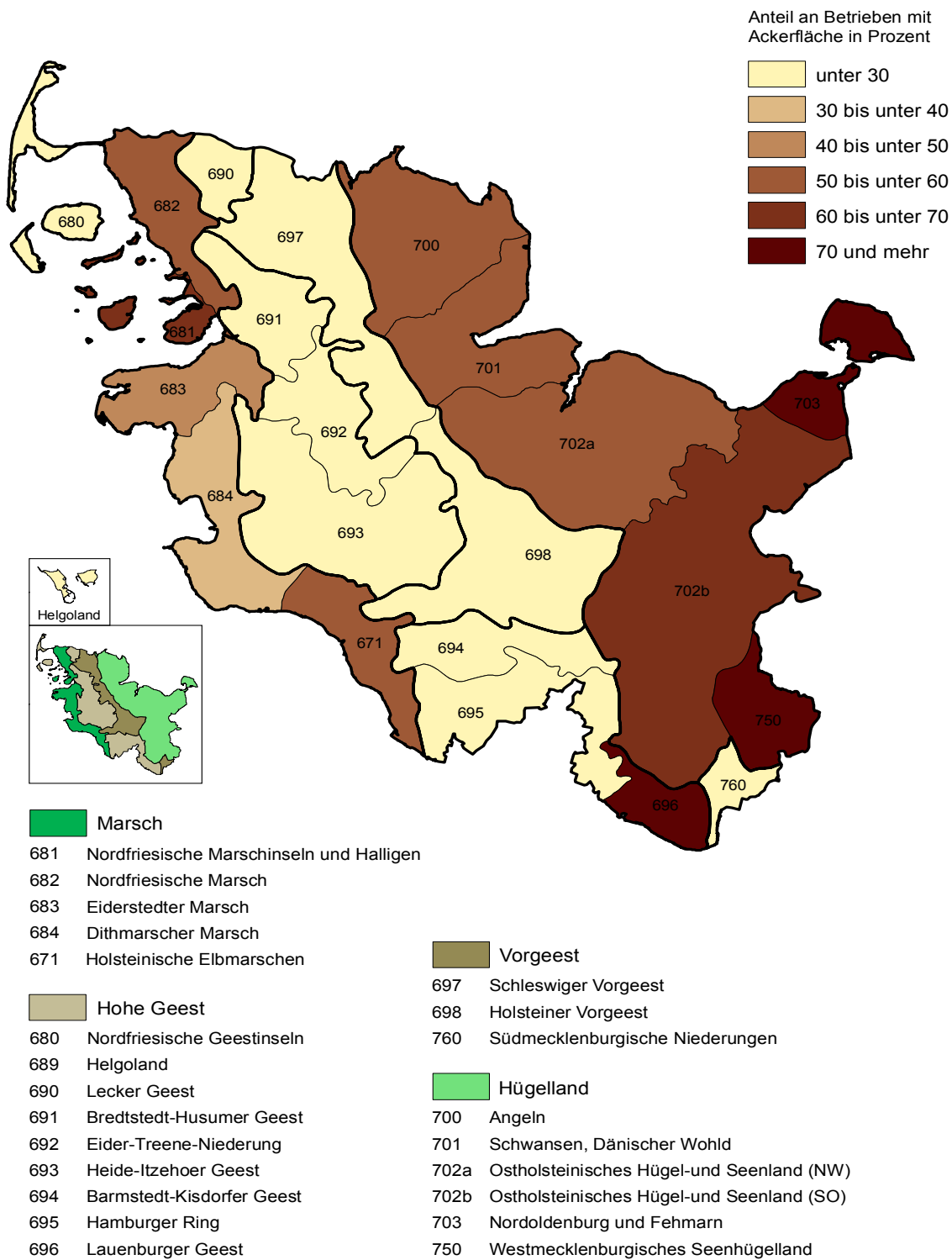

© Statistisches Amt für Hamburg und Schleswig-Holstein, Kartenatlas zur Landwirtschaftszählung 2010

## Winterraps je Betrieb in den Naturräumen Schleswig-Holsteins 2010

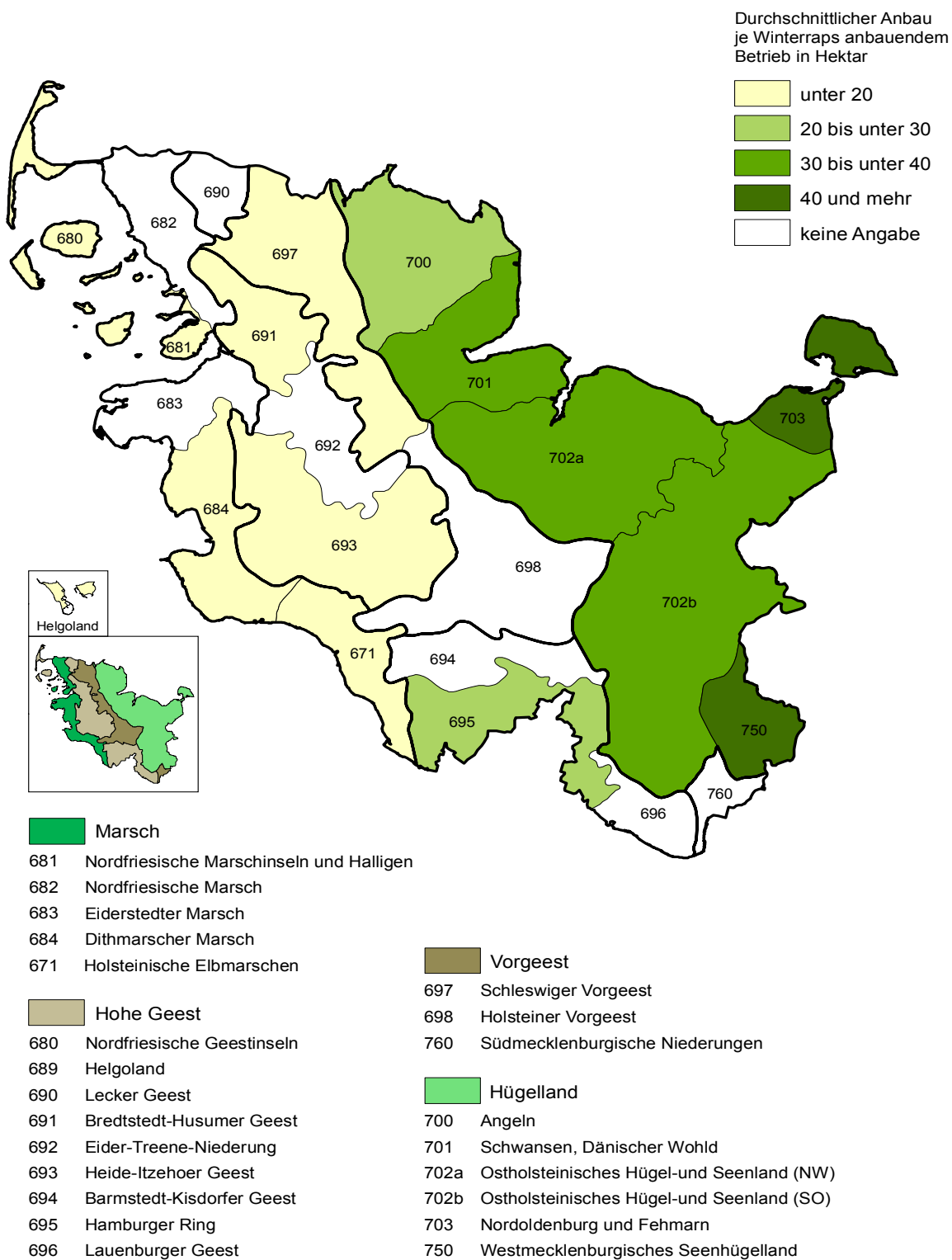

© Statistisches Amt für Hamburg und Schleswig-Holstein, Kartenatlas zur Landwirtschaftszählung 2010

## Betriebe mit Viehhaltung insgesamt in den Naturräumen Schleswig-Holsteins 2010

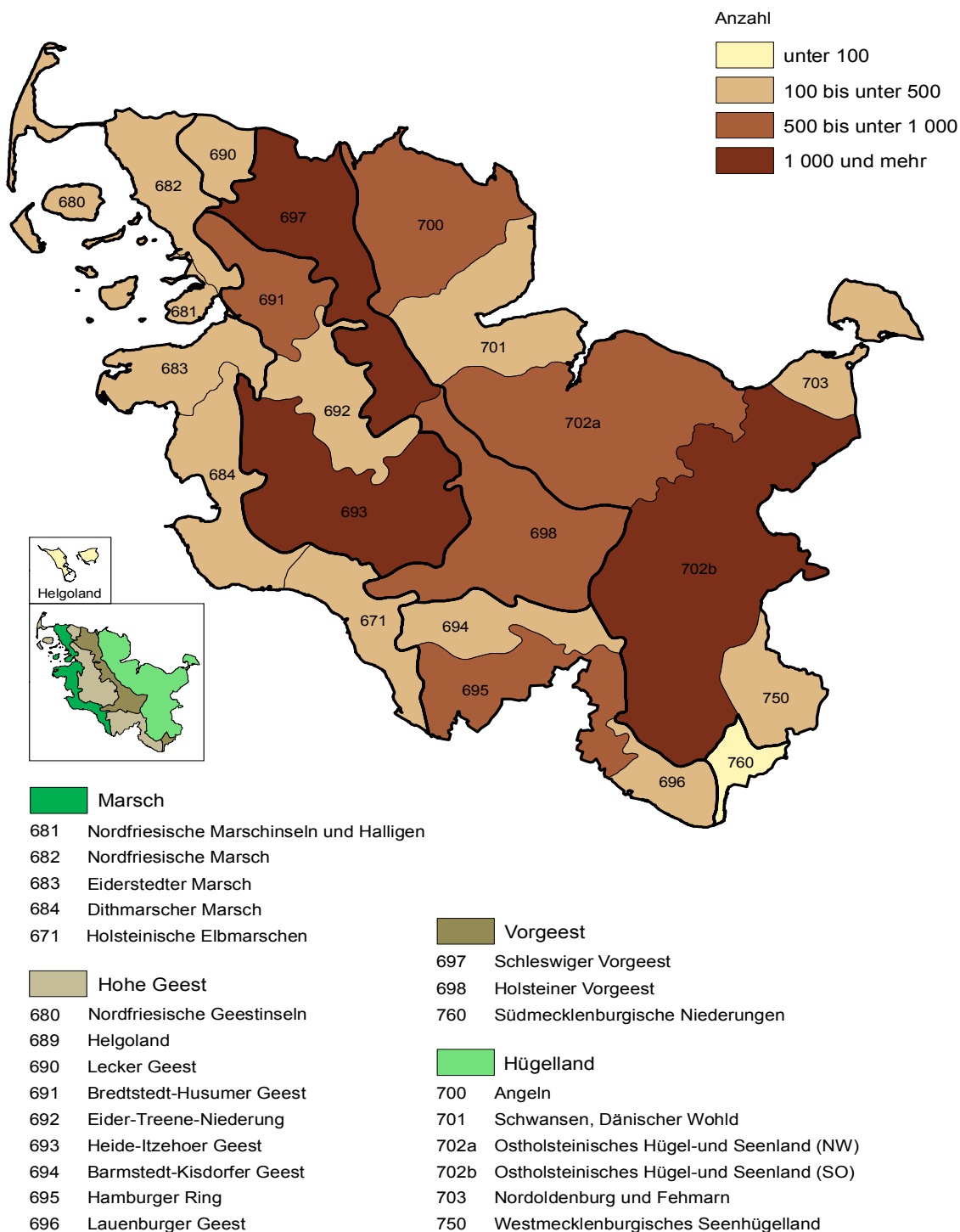

© Statistisches Amt für Hamburg und Schleswig-Holstein, Kartenatlas zur Landwirtschaftszählung 2010

## Betriebe mit Viehhaltung in den Naturräumen Schleswig-Holsteins 2010

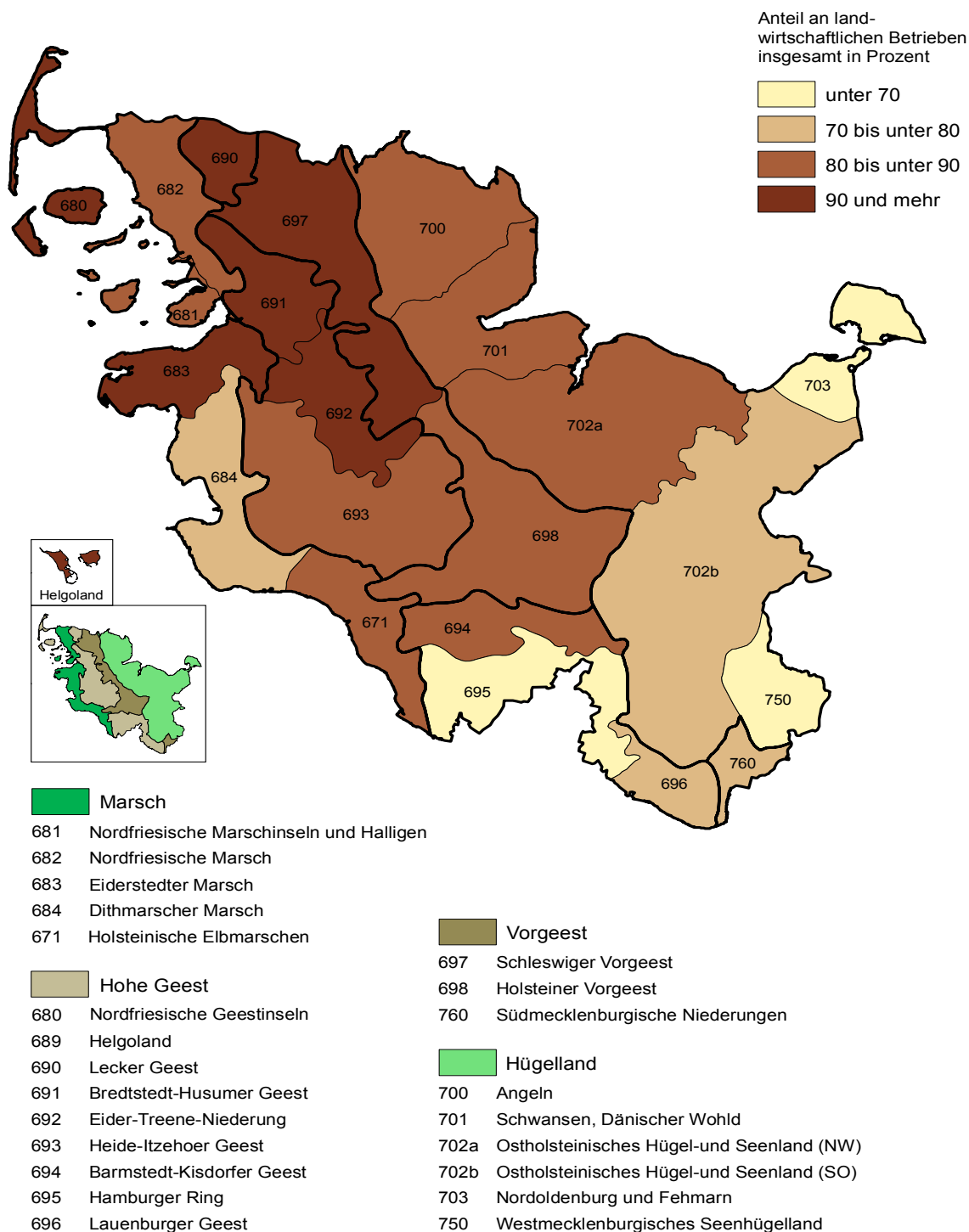

© Statistisches Amt für Hamburg und Schleswig-Holstein, Kartenatlas zur Landwirtschaftszählung 2010

## Betriebe mit Rinderhaltung in den Naturräumen Schleswig-Holsteins 2010

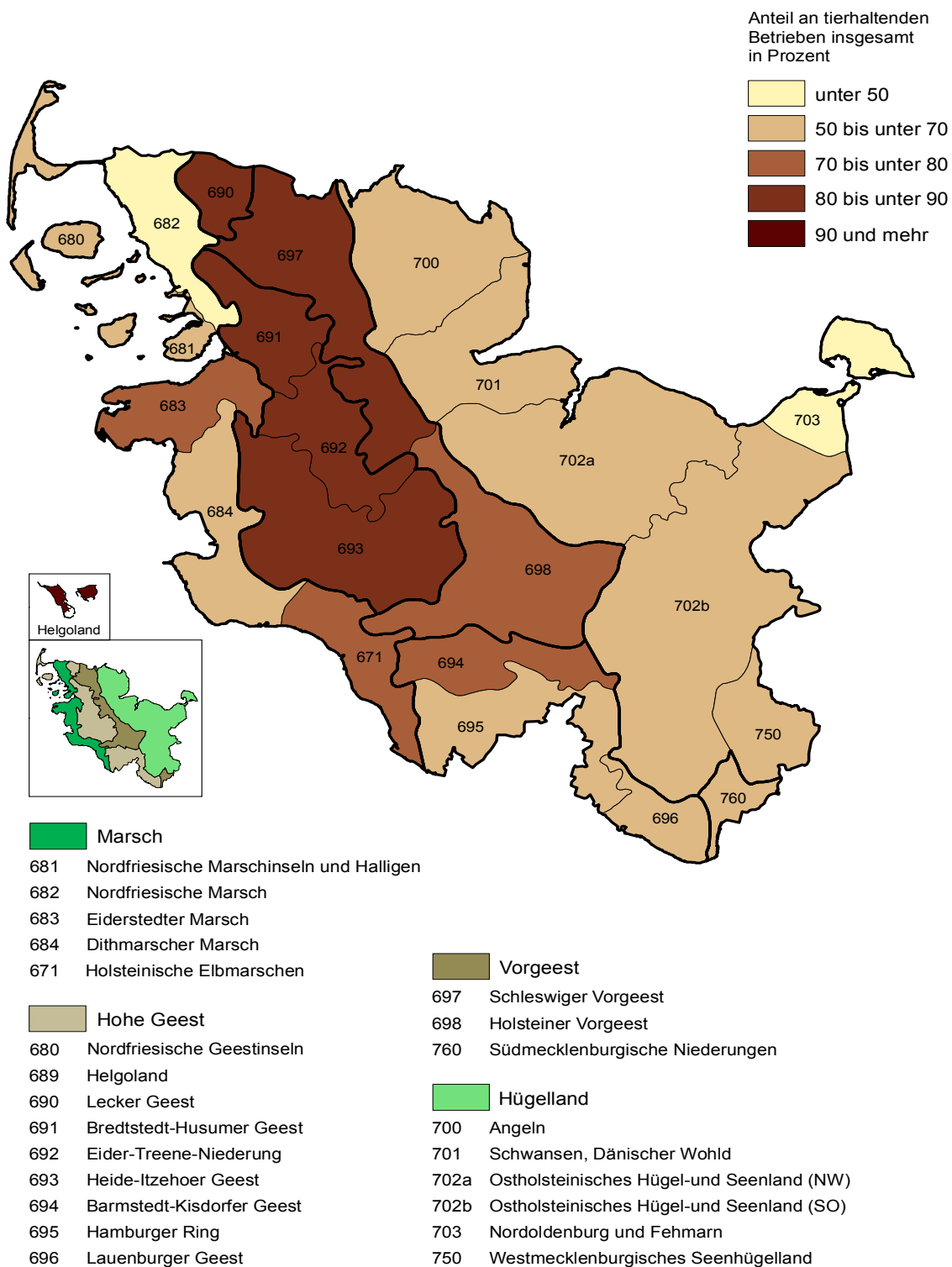

© Statistisches Amt für Hamburg und Schleswig-Holstein, Kartenatlas zur Landwirtschaftszählung 2010

## Betriebe mit Schweinehaltung in den Naturräumen Schleswig-Holsteins 2010

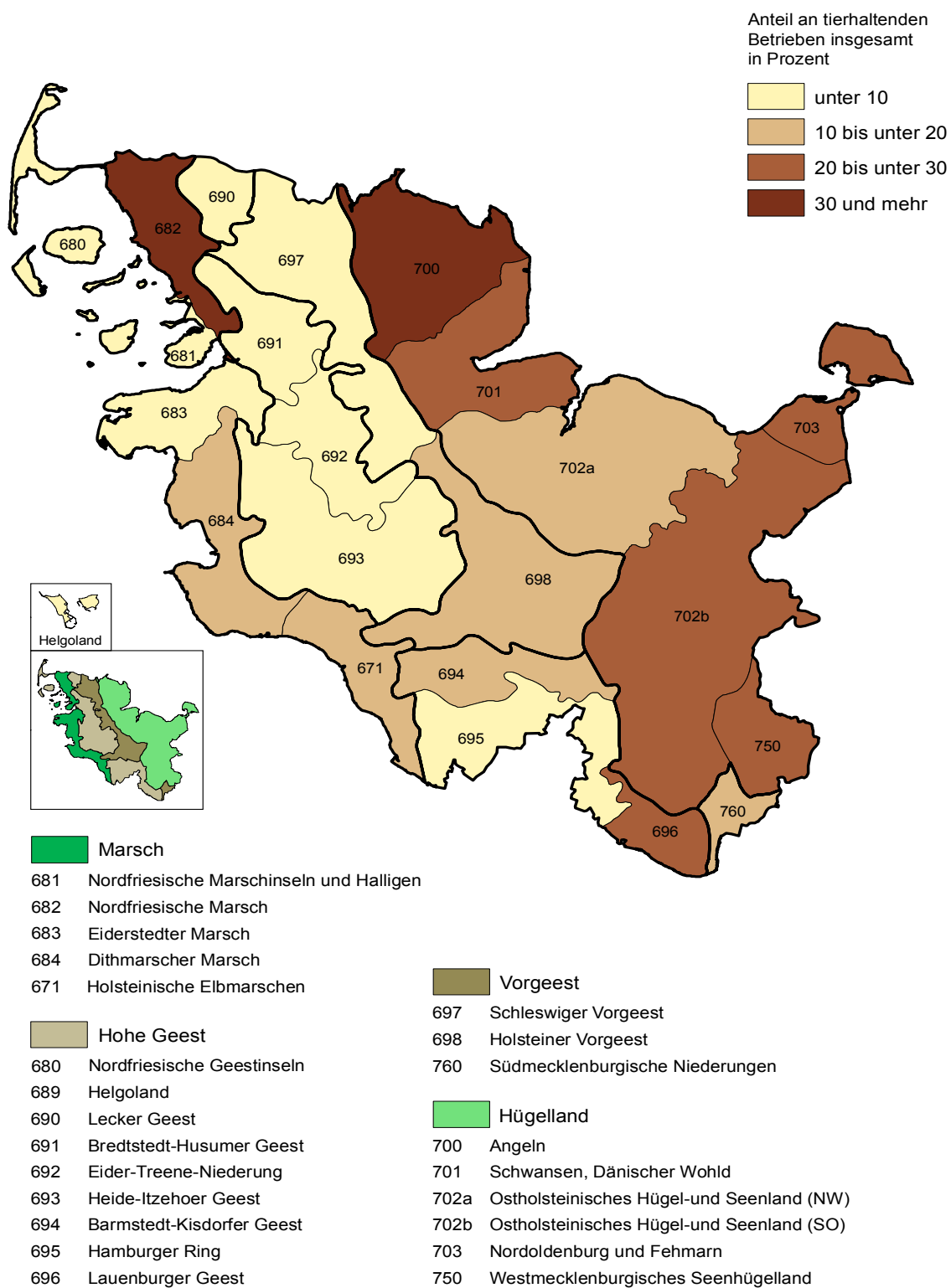

© Statistisches Amt für Hamburg und Schleswig-Holstein, Kartenatlas zur Landwirtschaftszählung 2010

## Betriebe mit Schafhaltung in den Naturräumen Schleswig-Holsteins 2010

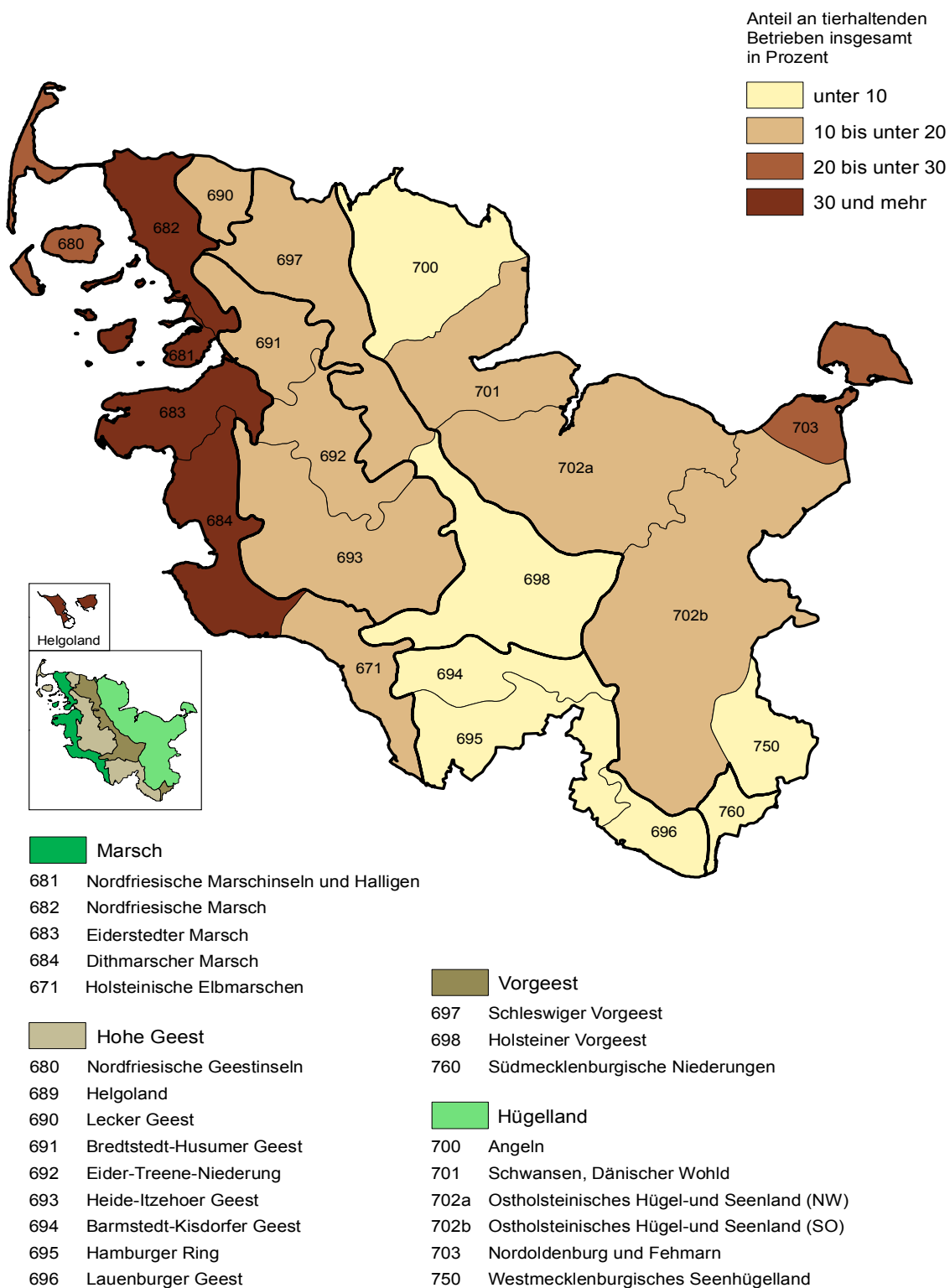

© Statistisches Amt für Hamburg und Schleswig-Holstein, Kartenatlas zur Landwirtschaftszählung 2010

## Betriebe mit Ziegenhaltung in den Naturräumen Schleswig-Holsteins 2010

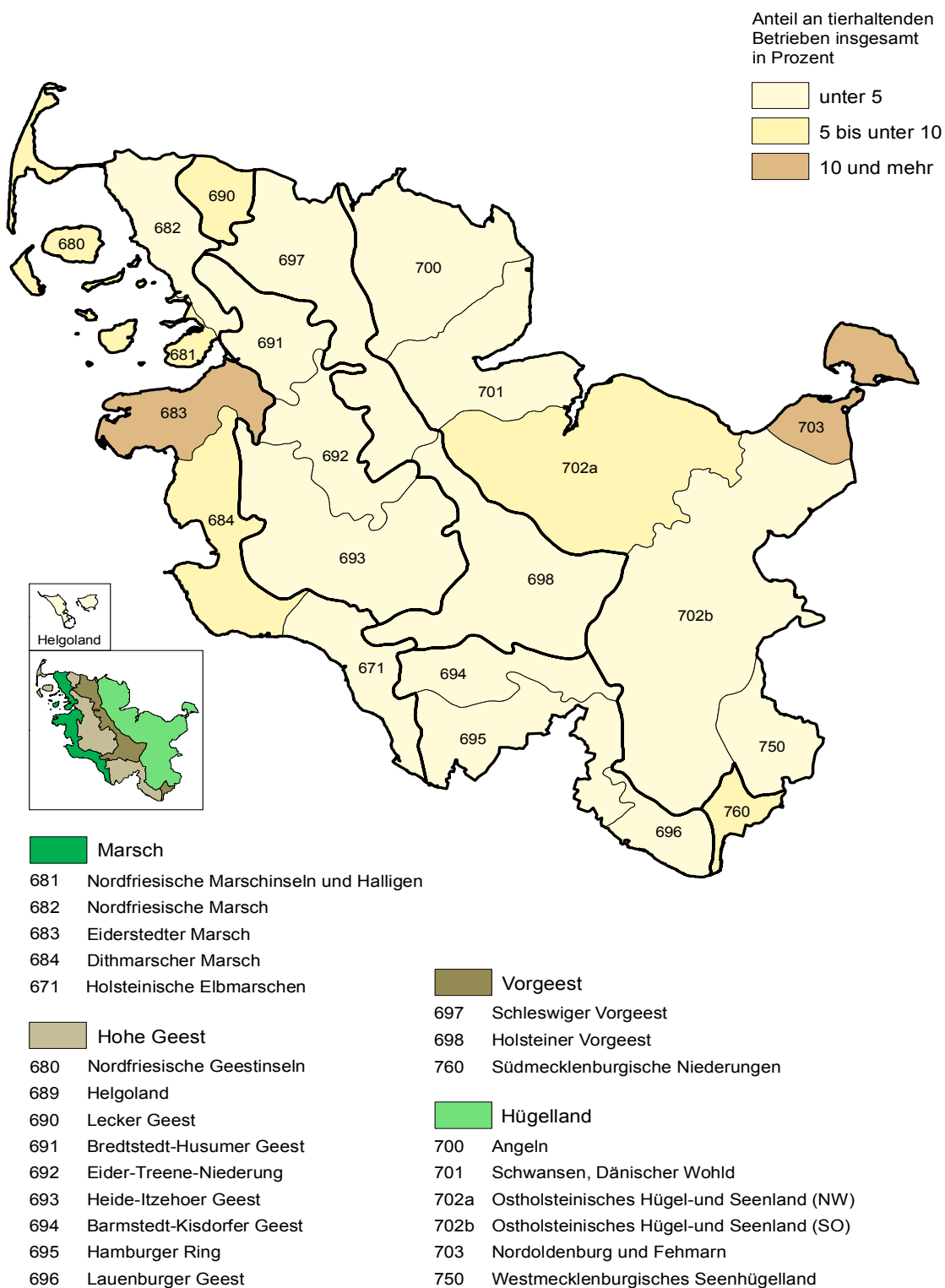

© Statistisches Amt für Hamburg und Schleswig-Holstein, Kartenatlas zur Landwirtschaftszählung 2010

## Betriebe mit Hühnerhaltung in den Naturräumen Schleswig-Holsteins 2010

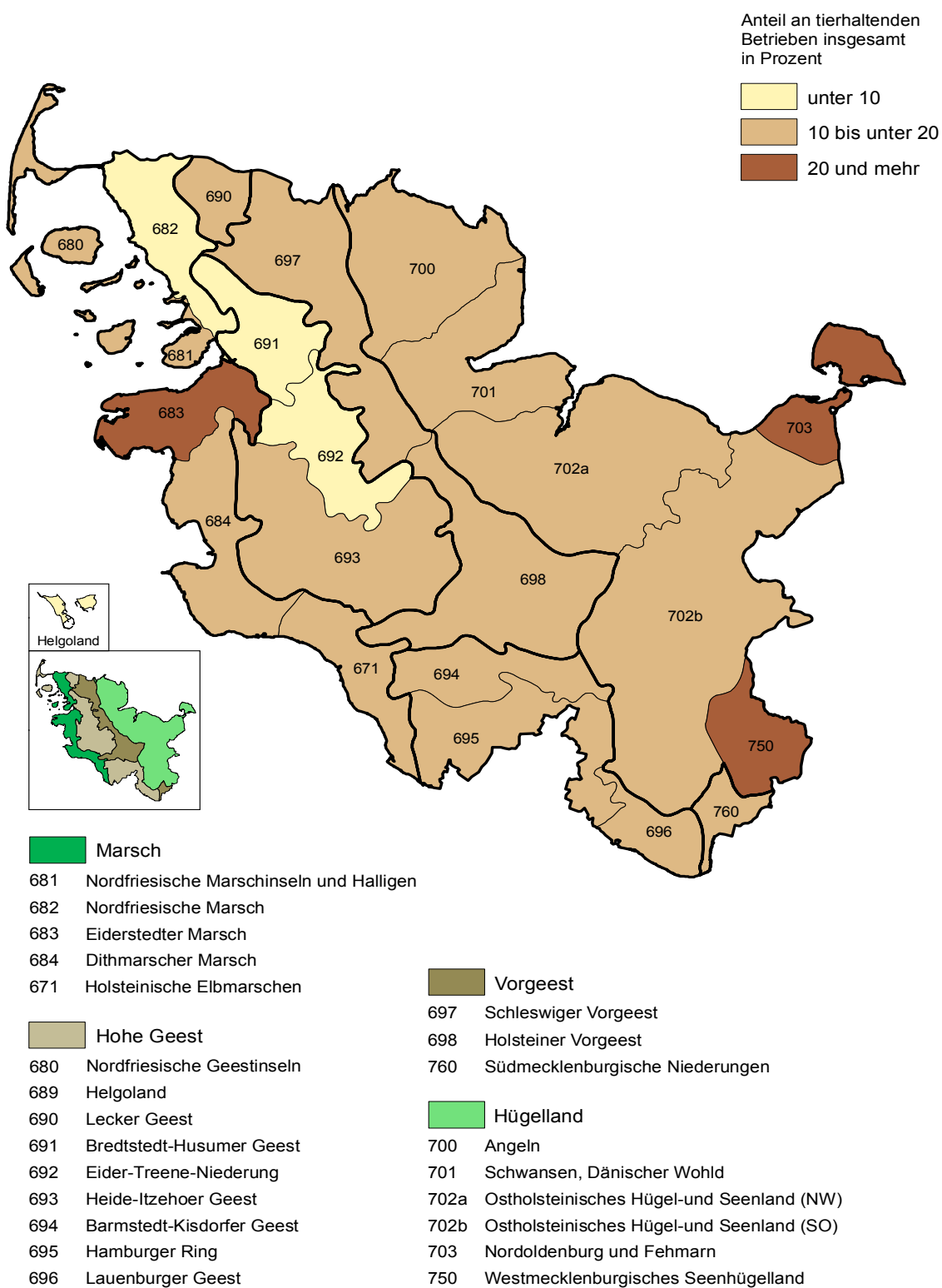

© Statistisches Amt für Hamburg und Schleswig-Holstein, Kartenatlas zur Landwirtschaftszählung 2010

## Großvieheinheiten insgesamt in den Naturräumen Schleswig-Holsteins 2010

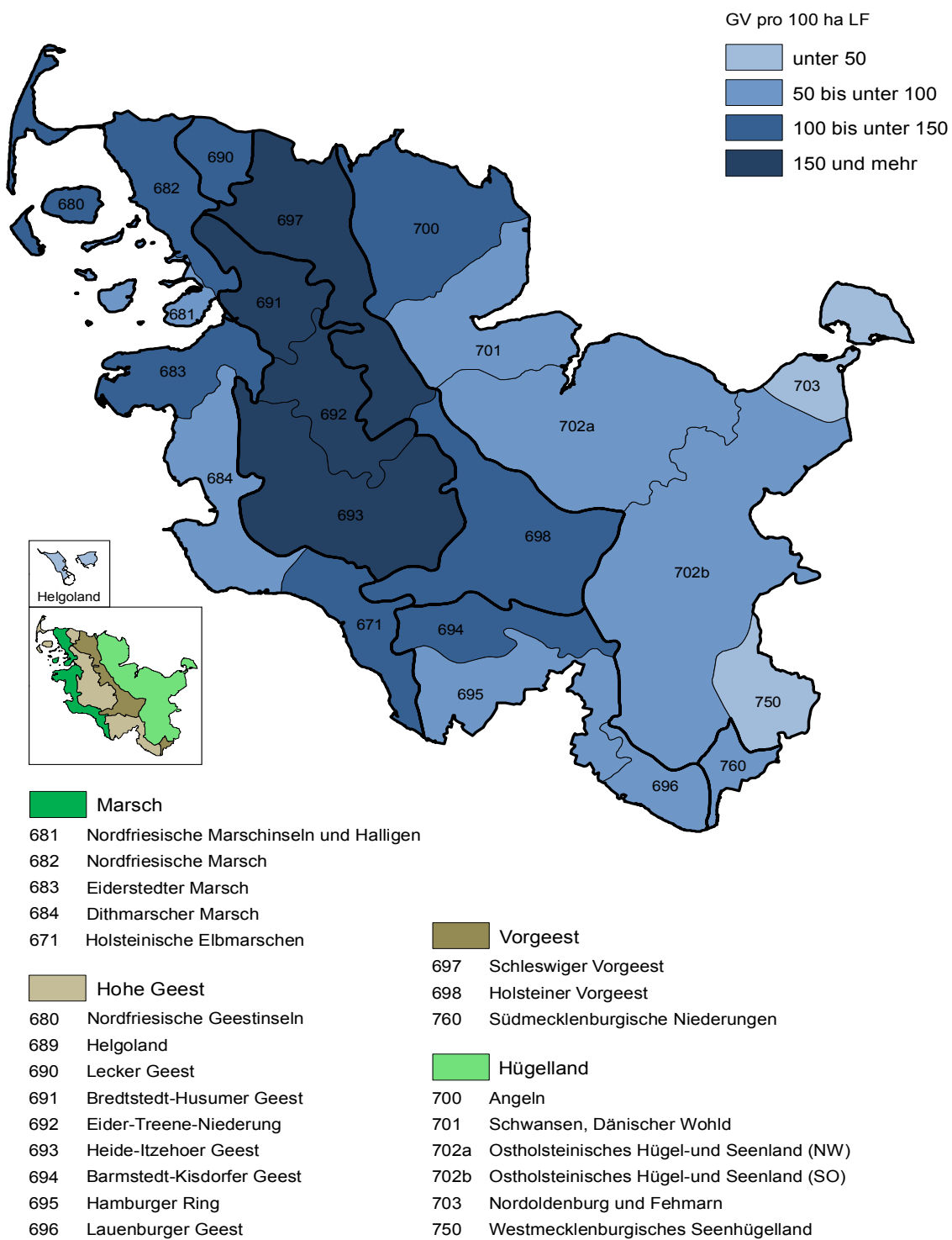

© Statistisches Amt für Hamburg und Schleswig-Holstein, Kartenatlas zur Landwirtschaftszählung 2010

## Großvieheinheiten insgesamt in Schleswig-Holstein nach Gemeinden 2010

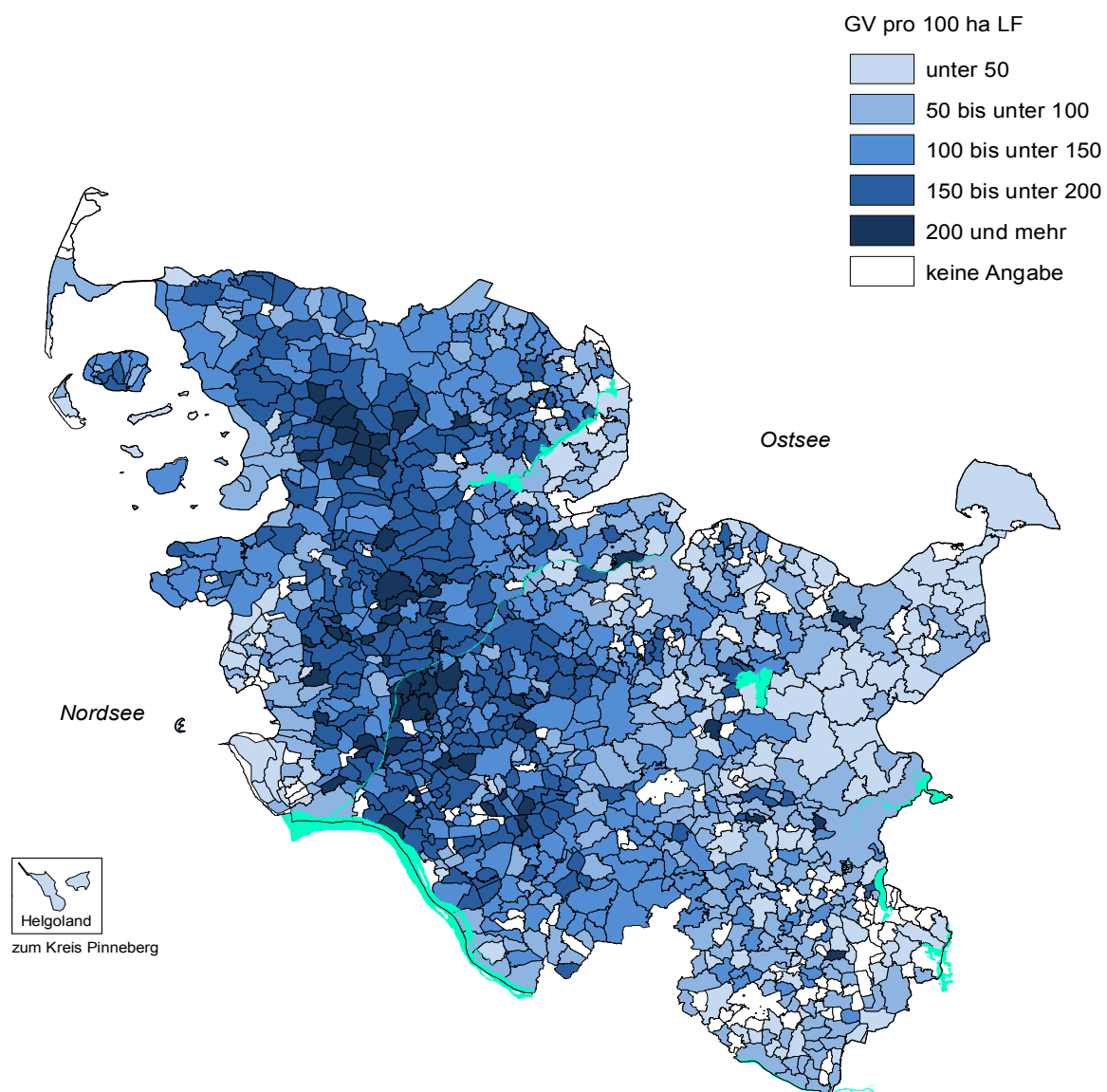

© Statistisches Amt für Hamburg und Schleswig-Holstein, Kartenatlas zur Landwirtschaftszählung 2010

## Rinder in den Naturräumen Schleswig-Holsteins 2010

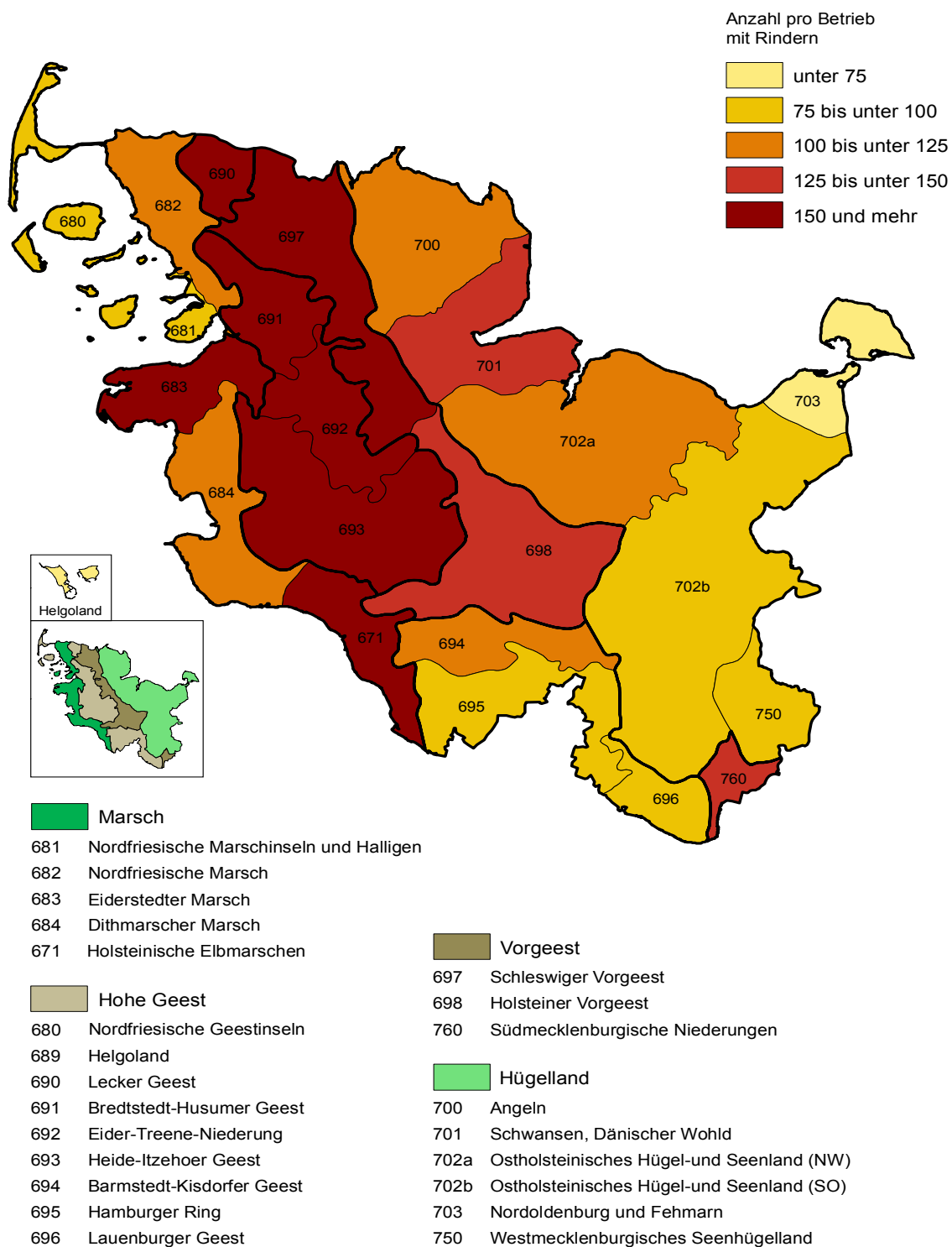

© Statistisches Amt für Hamburg und Schleswig-Holstein, Kartenatlas zur Landwirtschaftszählung 2010

## Milchkühe in den Naturräumen Schleswig-Holsteins 2010

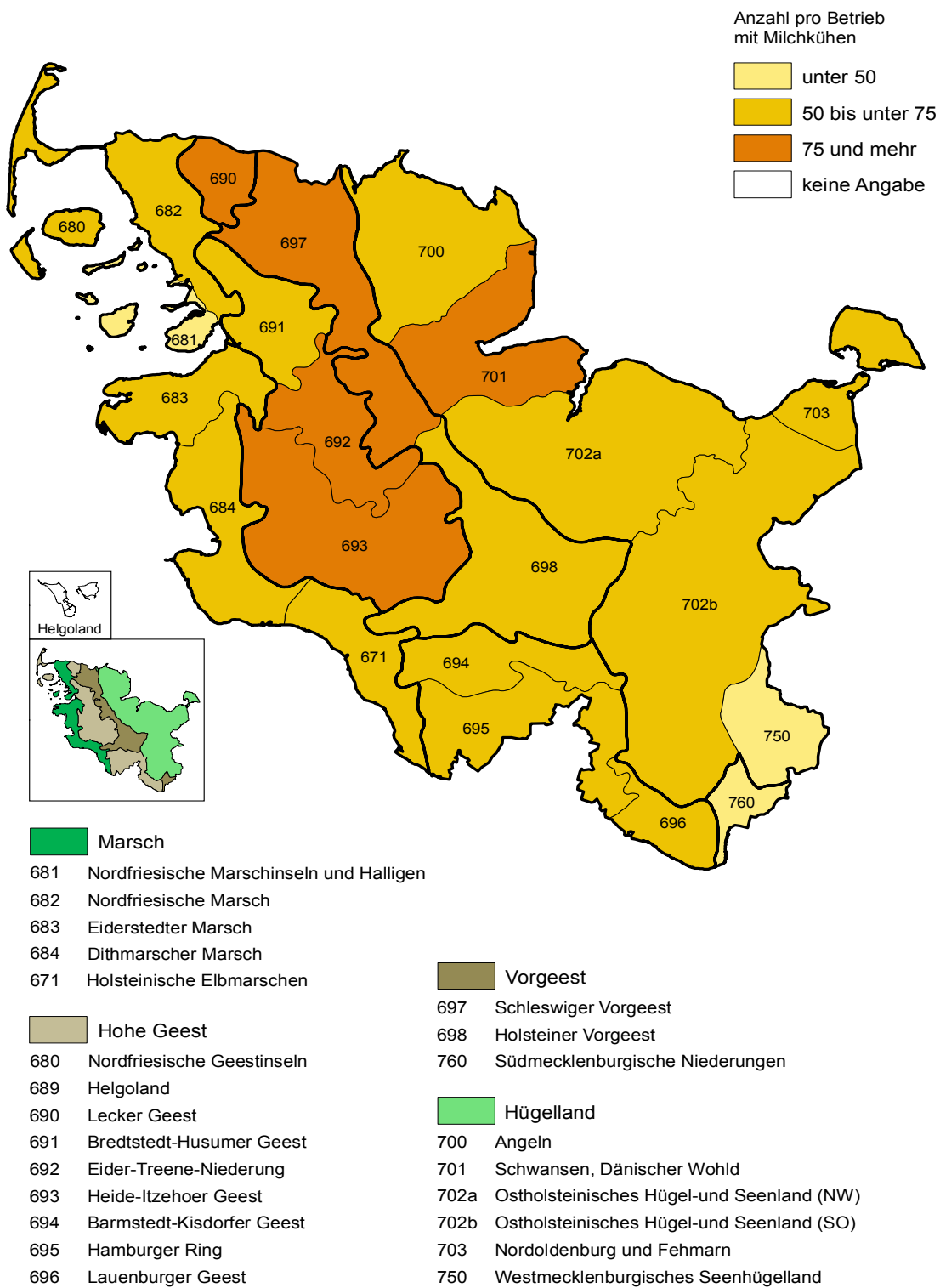

© Statistisches Amt für Hamburg und Schleswig-Holstein, Kartenatlas zur Landwirtschaftszählung 2010

## Schweine in den Naturräumen Schleswig-Holsteins 2010

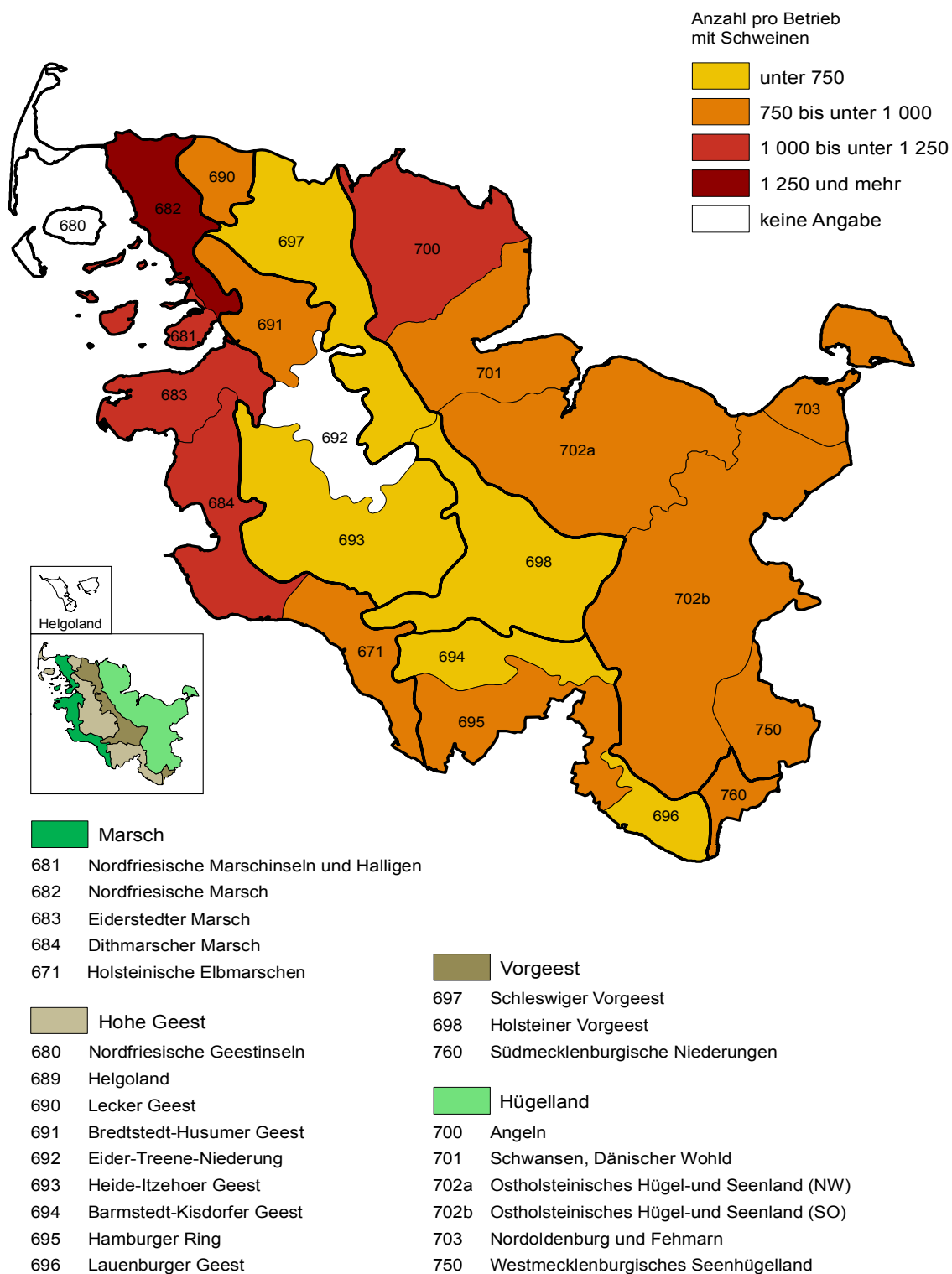

© Statistisches Amt für Hamburg und Schleswig-Holstein, Kartenatlas zur Landwirtschaftszählung 2010

## Zuchtsauen in den Naturräumen Schleswig-Holsteins 2010

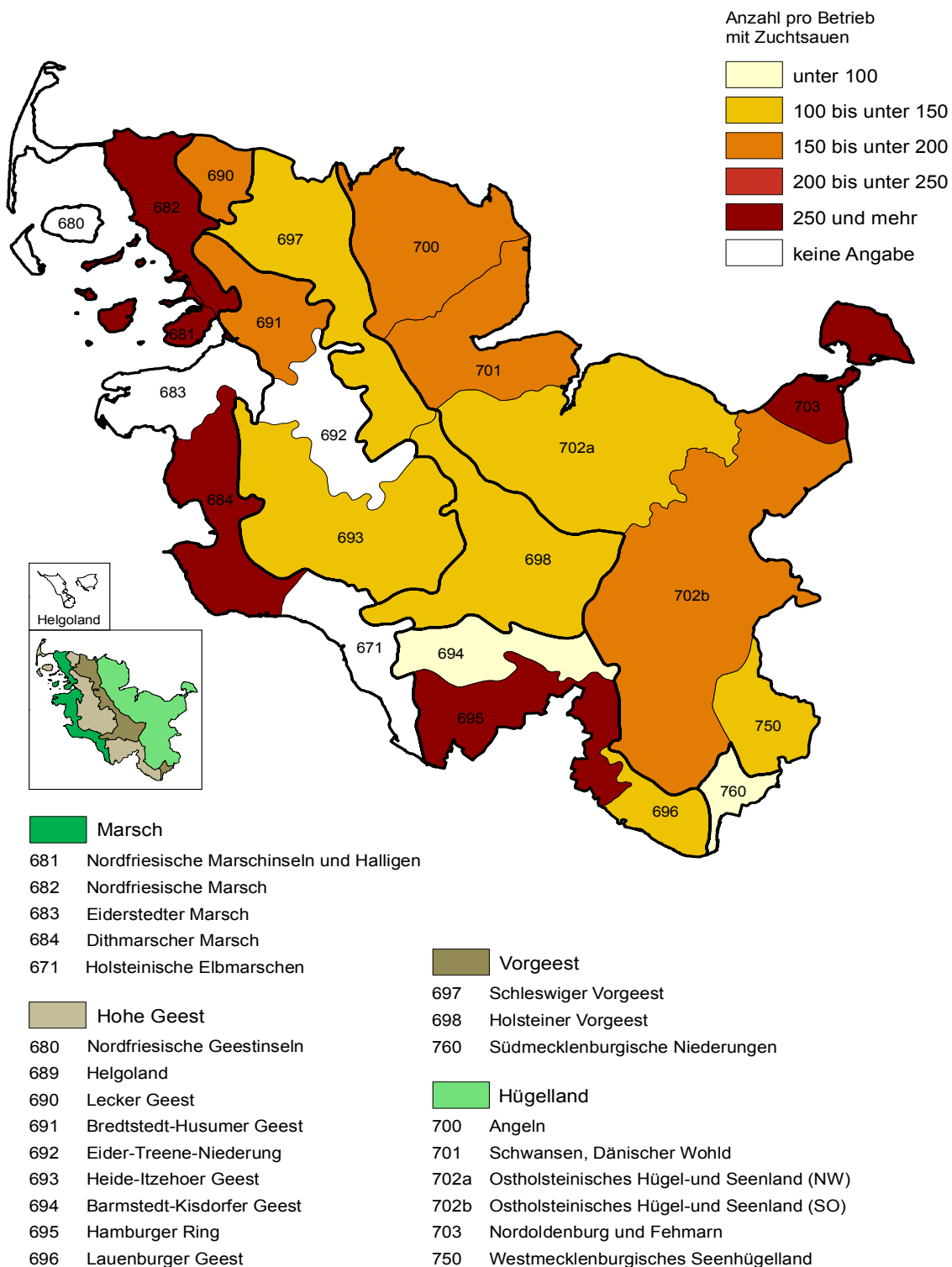

© Statistisches Amt für Hamburg und Schleswig-Holstein, Kartenatlas zur Landwirtschaftszählung 2010

## Schafe in den Naturräumen Schleswig-Holsteins 2010

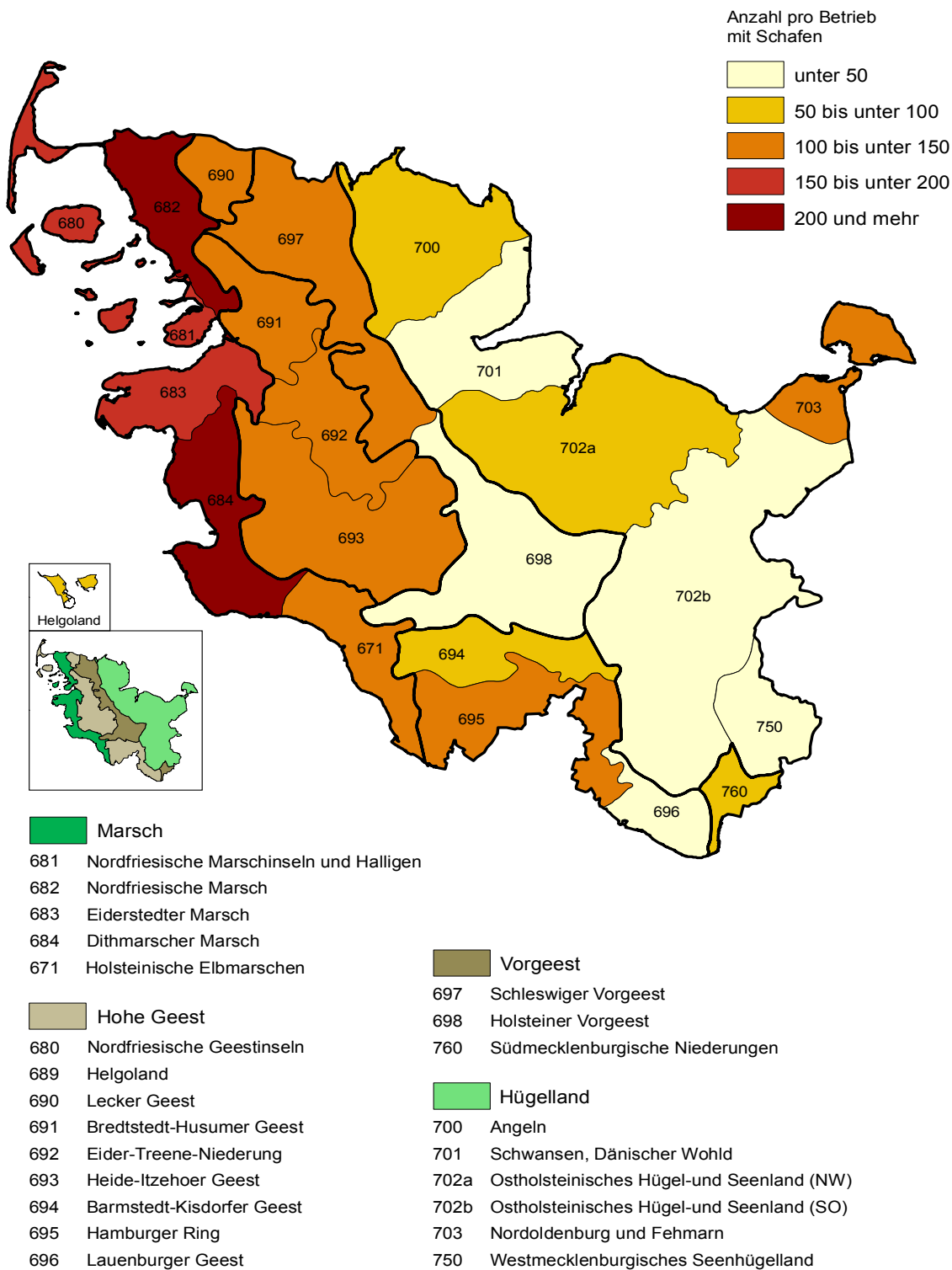

© Statistisches Amt für Hamburg und Schleswig-Holstein, Kartenatlas zur Landwirtschaftszählung 2010

# **Vorherrschende betriebswirtschaftliche Ausrichtung in Schleswig-Holstein nach Gemeinden 2010**

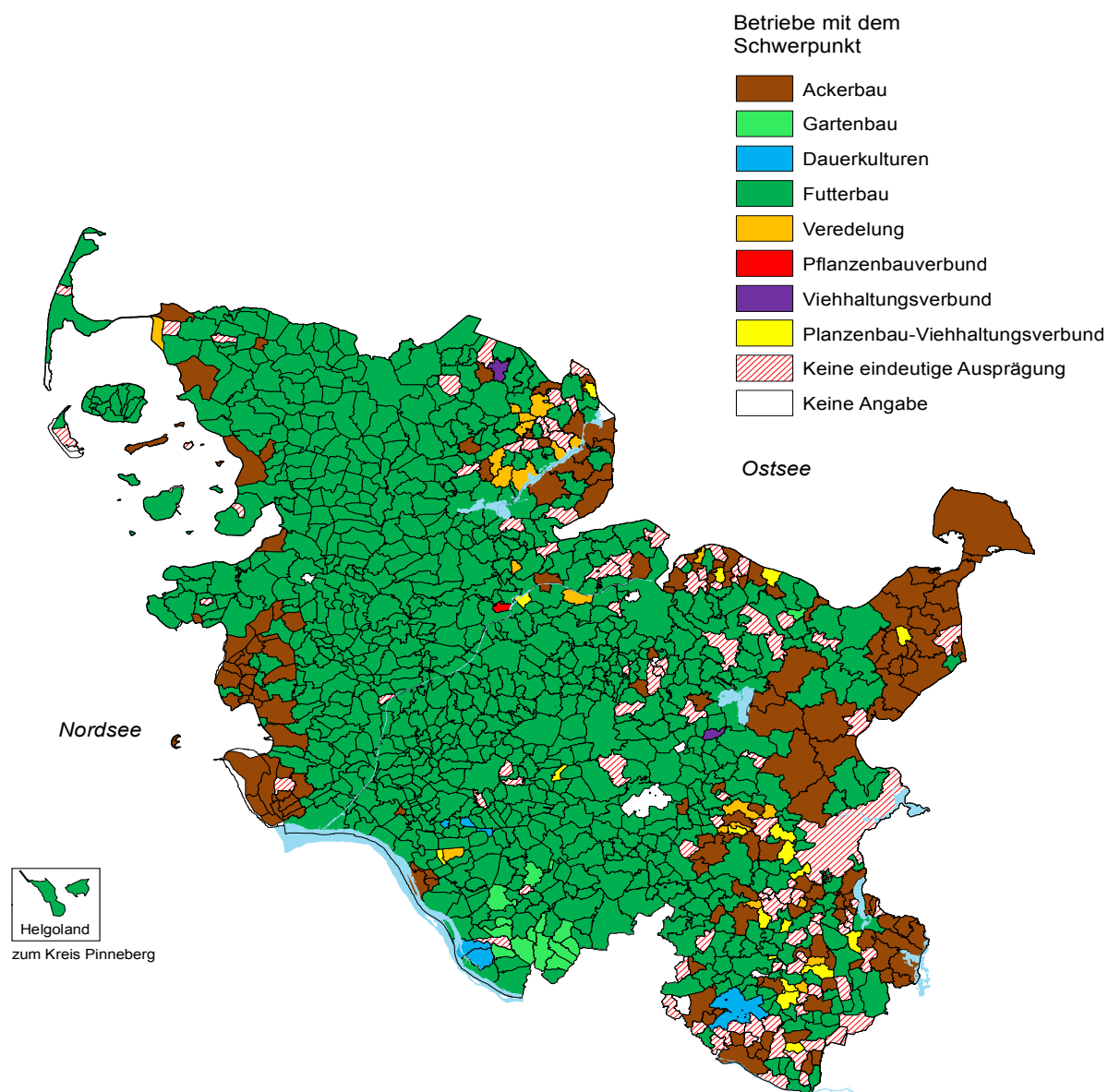

© Statistisches Amt für Hamburg und Schleswig-Holstein, Kartenatlas zur Landwirtschaftszählung 2010

## Pachtentgelte für landwirtschaftlich genutzte Fläche in den Naturräumen Schleswig-Holsteins 2010

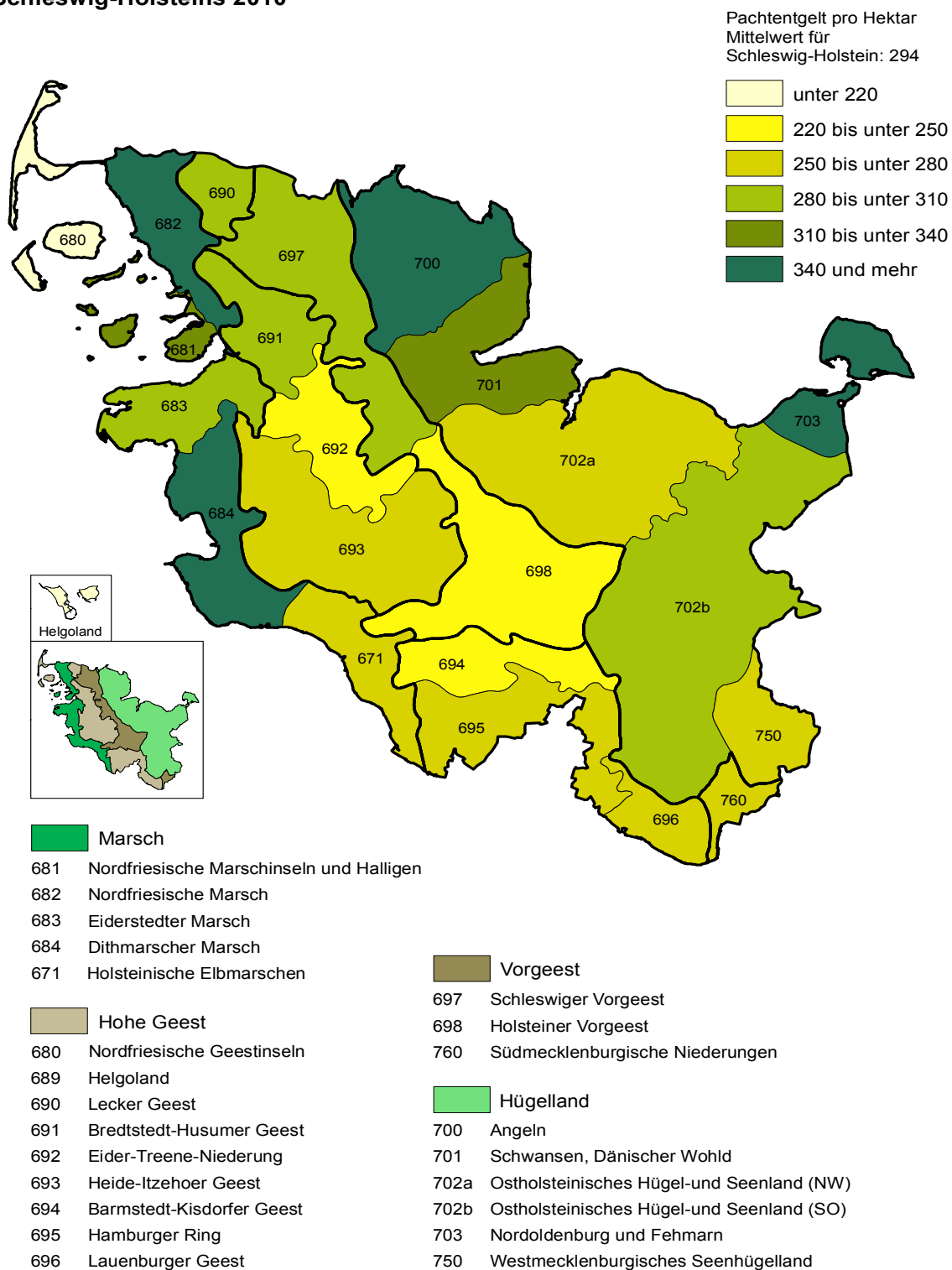

© Statistisches Amt für Hamburg und Schleswig-Holstein, Kartenatlas zur Landwirtschaftszählung 2010

## Pachtentgelte für Ackerland in den Naturräumen Schleswig-Holsteins 2010

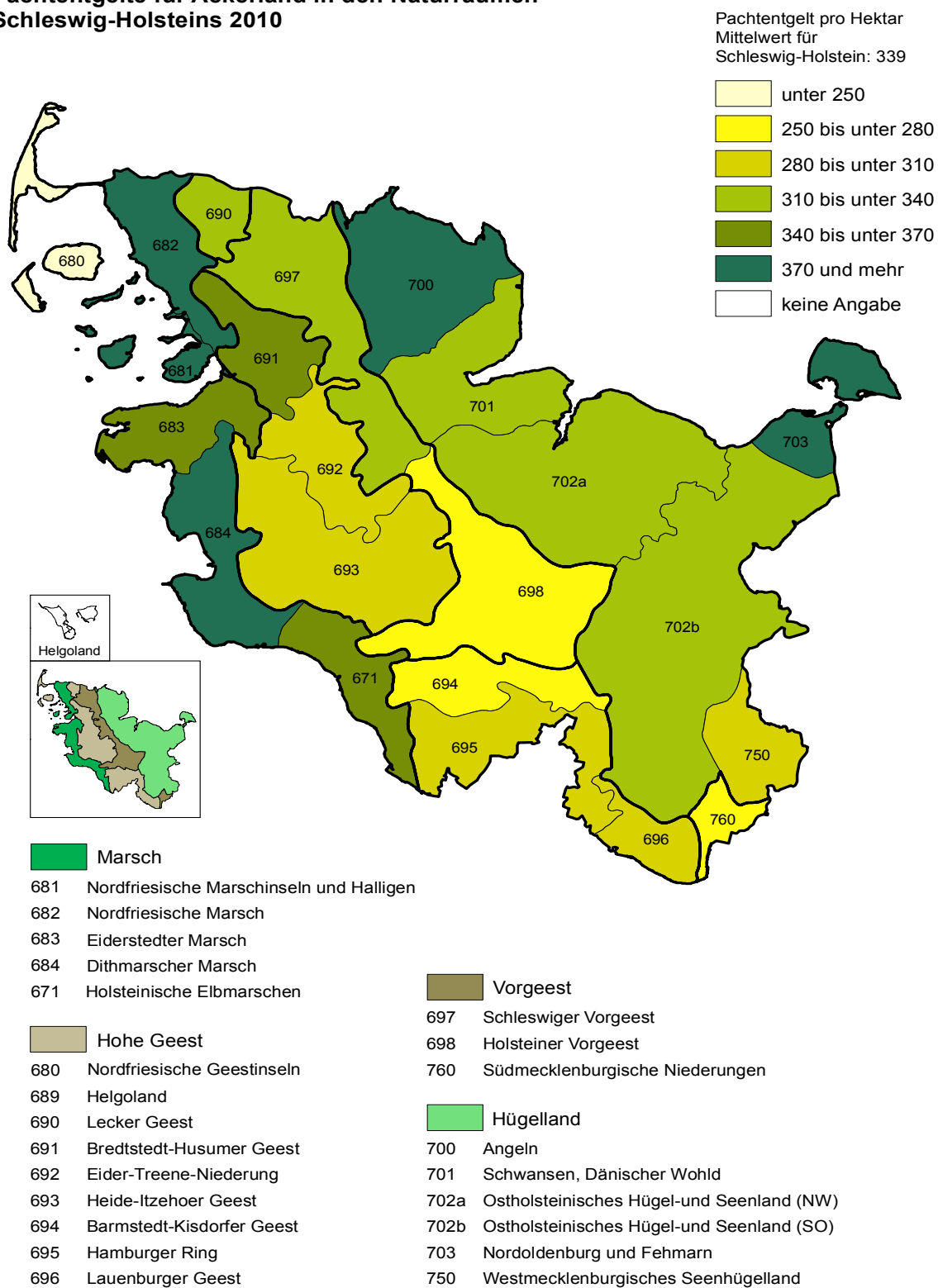

© Statistisches Amt für Hamburg und Schleswig-Holstein, Kartenatlas zur Landwirtschaftszählung 2010

## Pachtentgelte für Dauergrünland in den Naturräumen Schleswig-Holsteins 2010

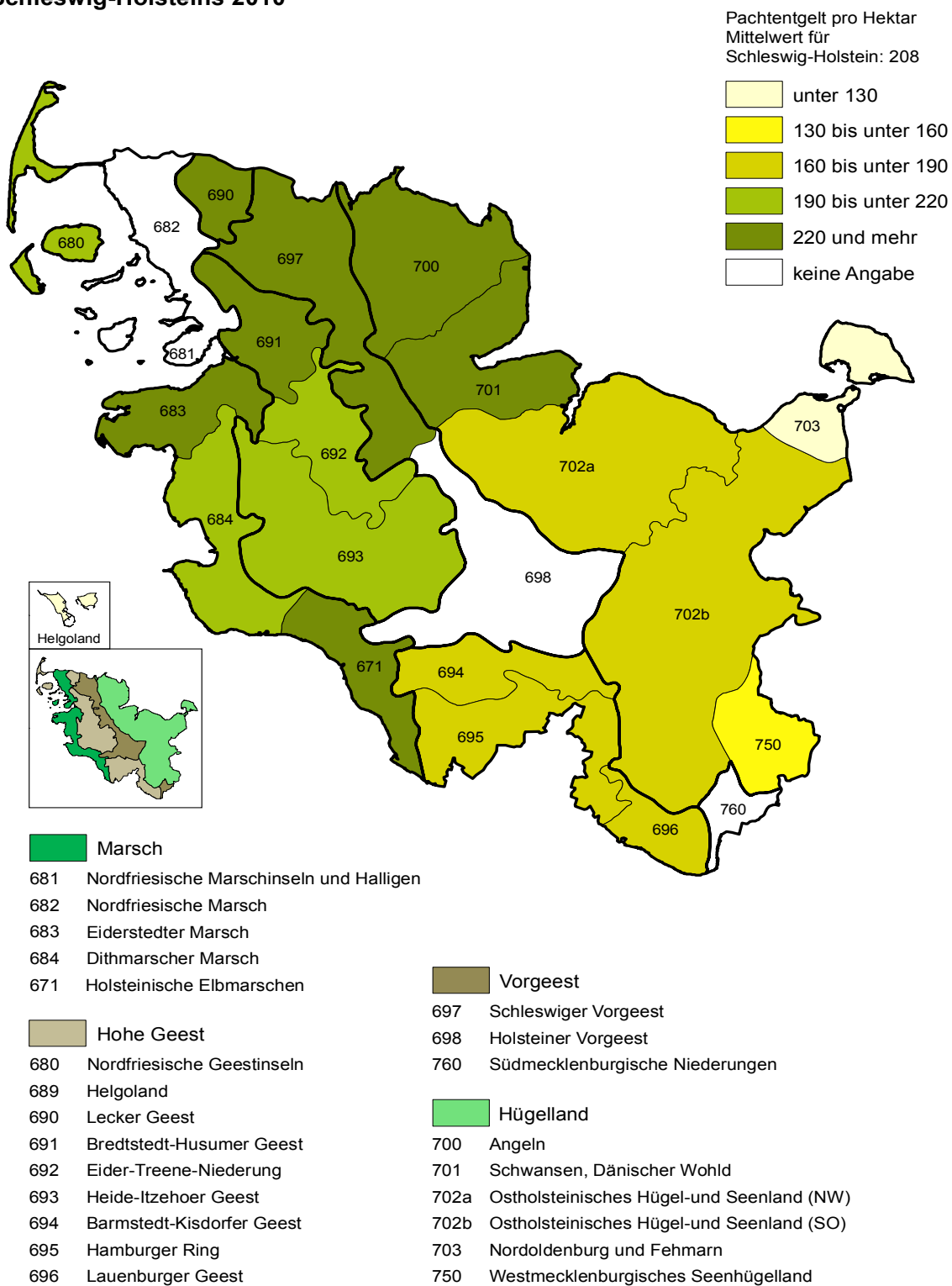

© Statistisches Amt für Hamburg und Schleswig-Holstein, Kartenatlas zur Landwirtschaftszählung 2010

## Pachtentgelte für sonstige landwirtschaftliche Flächen in den Naturräumen Schleswig-Holsteins 2010

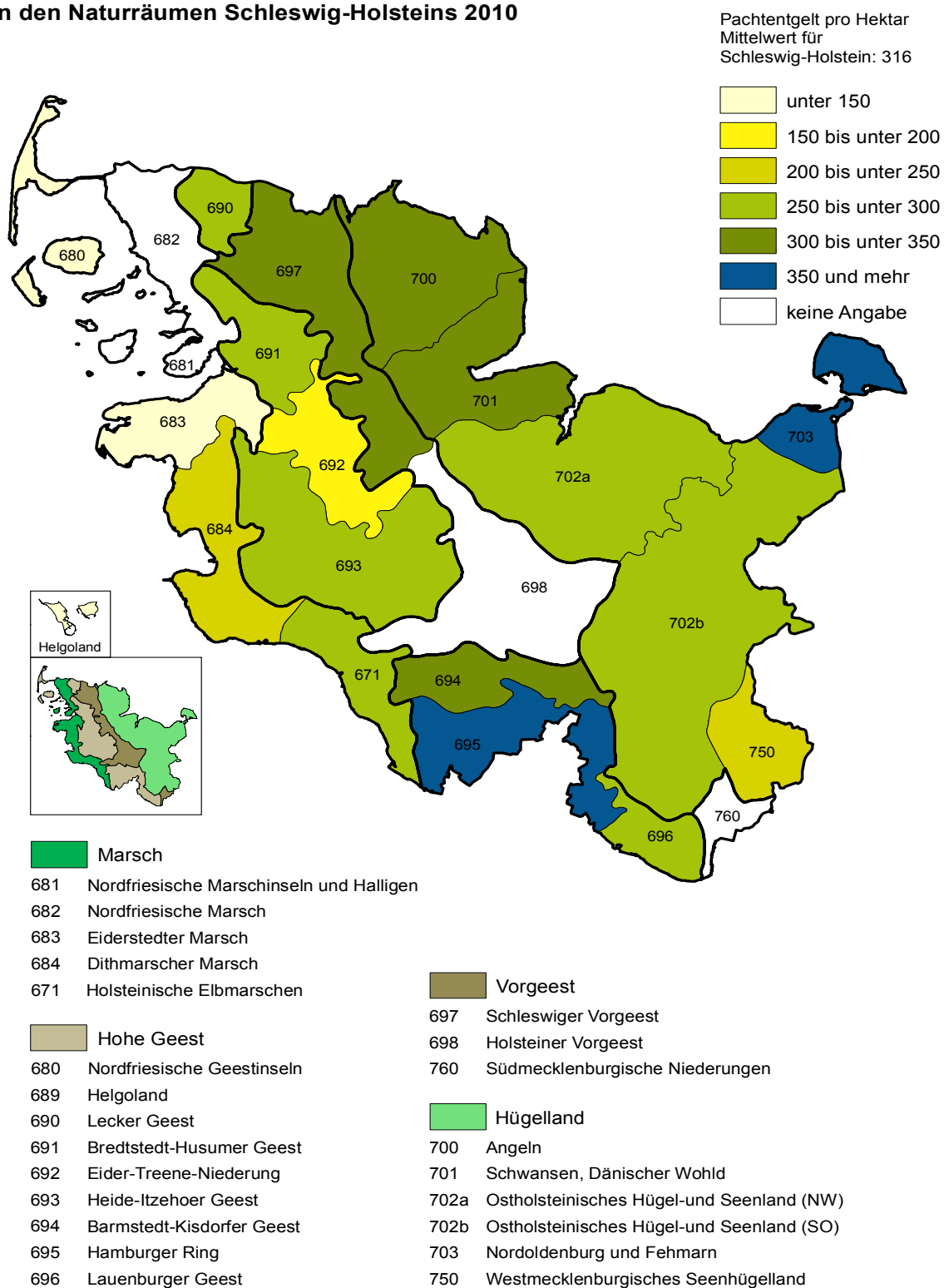

© Statistisches Amt für Hamburg und Schleswig-Holstein, Kartenatlas zur Landwirtschaftszählung 2010

## Familienarbeitskräfte der landwirtschaftlichen Betriebe in den Naturräumen Schleswig-Holsteins 2010

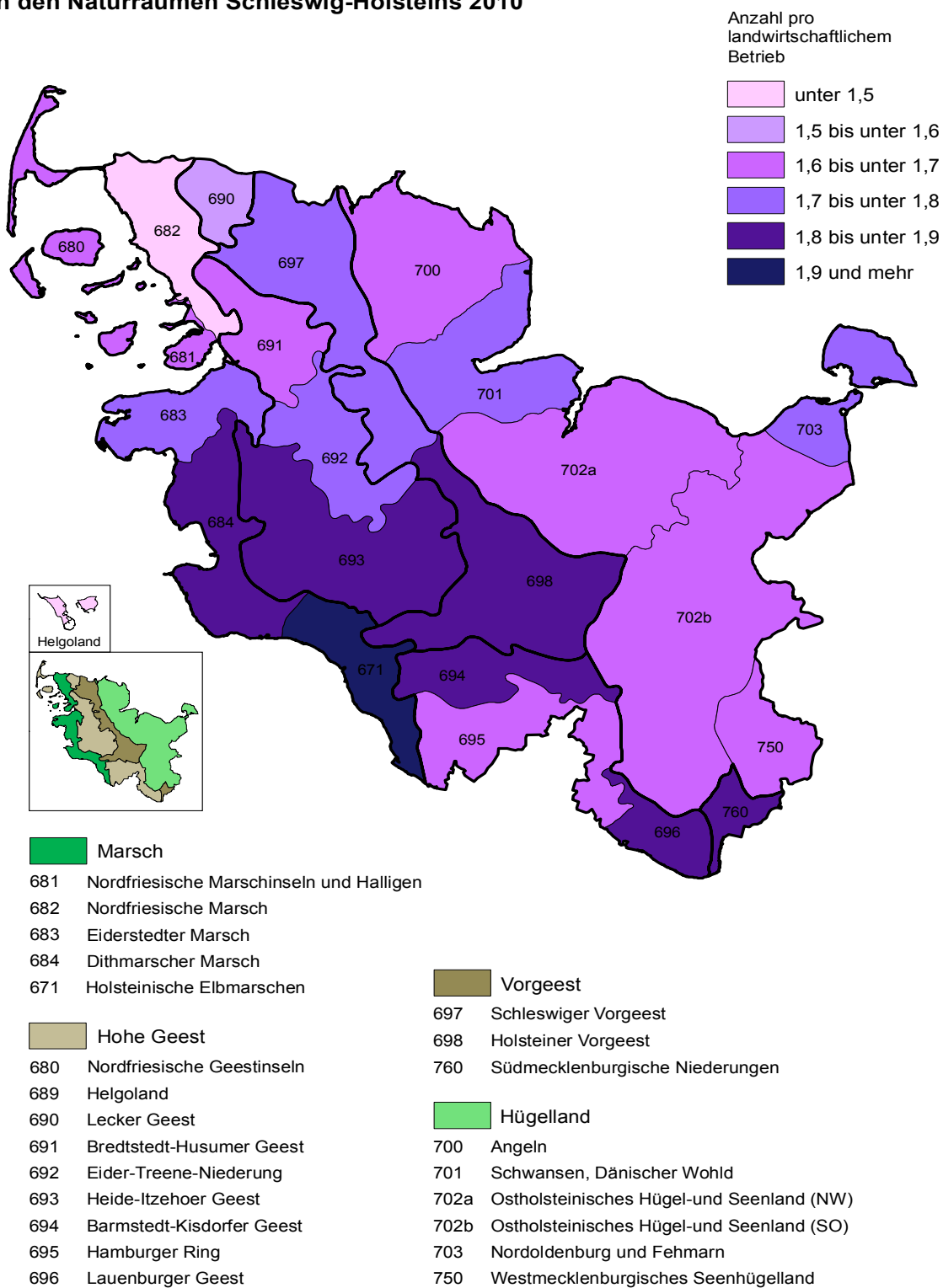

© Statistisches Amt für Hamburg und Schleswig-Holstein, Kartenatlas zur Landwirtschaftszählung 2010

## Ständige Arbeitskräfte der landwirtschaftlichen Betriebe in den Naturräumen Schleswig-Holsteins 2010

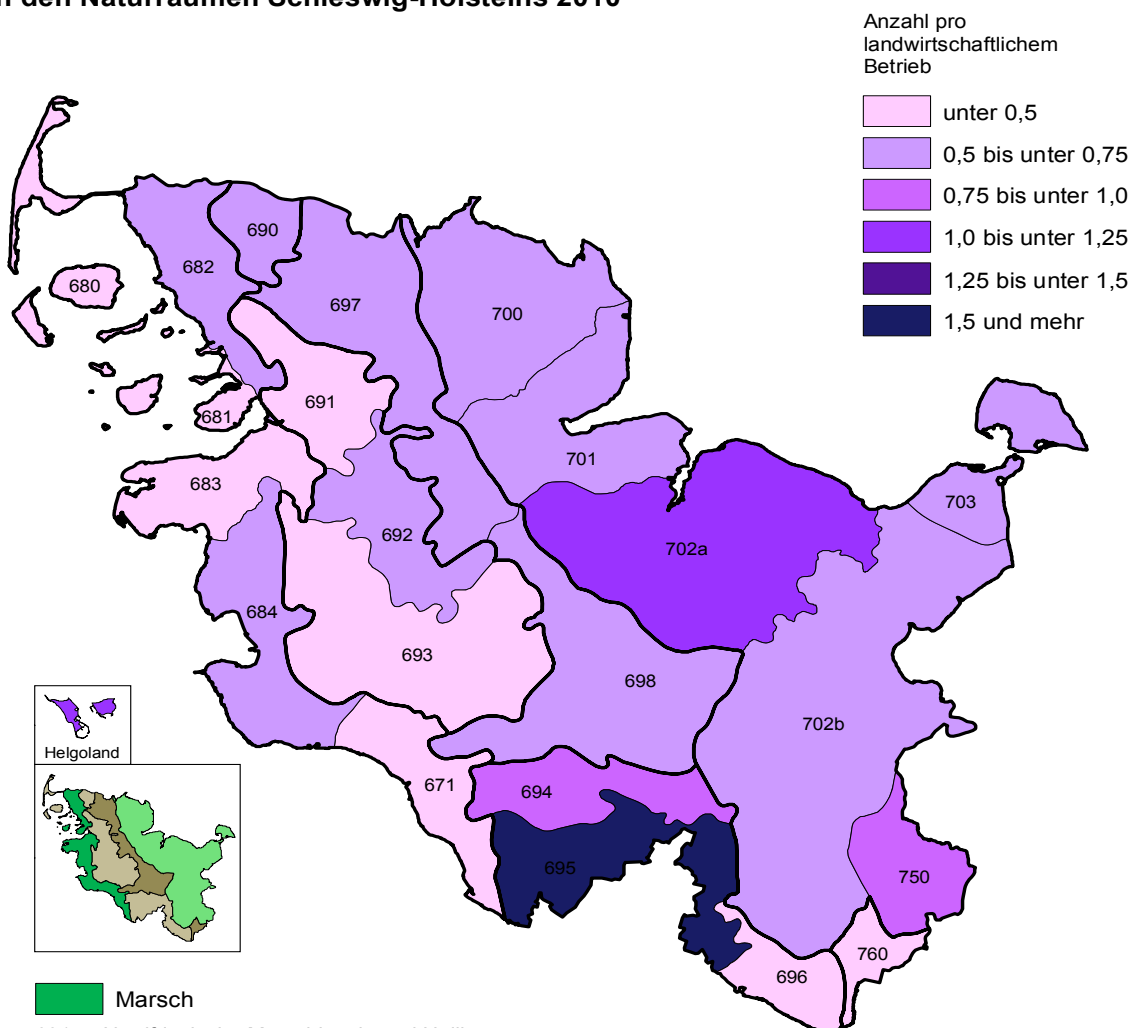

### Marsch

- 681 Nordfriesische Marschinseln und Halligen
- 682 Nordfriesische Marsch
- 683 Eiderstedter Marsch
- 684 Dithmarscher Marsch
- 671 Holsteinische Elbmarschen

### Hohe Geest

- 680 Nordfriesische Geestinseln
- 689 Helgoland
- 690 Lecker Geest
- 691 Bredstedt-Husumer Geest
- 692 Eider-Treene-Niederung
- 693 Heide-Itzehoe Geest
- 694 Barmstedt-Kisdorfer Geest
- 695 Hamburger Ring
- 696 Lauenburger Geest

### Vorgeest

- 697 Schleswiger Vorgeest
- 698 Holsteiner Vorgeest
- 760 Südmecklenburgische Niederungen

### Hügelland

- 700 Angeln
- 701 Schwansen, Dänischer Wohld
- 702a Ostholsteinisches Hügel-und Seenland (NW)
- 702b Ostholsteinisches Hügel-und Seenland (SO)
- 703 Nordoldenburg und Fehmarn
- 750 Westmecklenburgisches Seenhügelland

© Statistisches Amt für Hamburg und Schleswig-Holstein, Kartenatlas zur Landwirtschaftszählung 2010

## Saisonarbeitskräfte der landwirtschaftlichen Betriebe in den Naturräumen Schleswig-Holsteins 2010

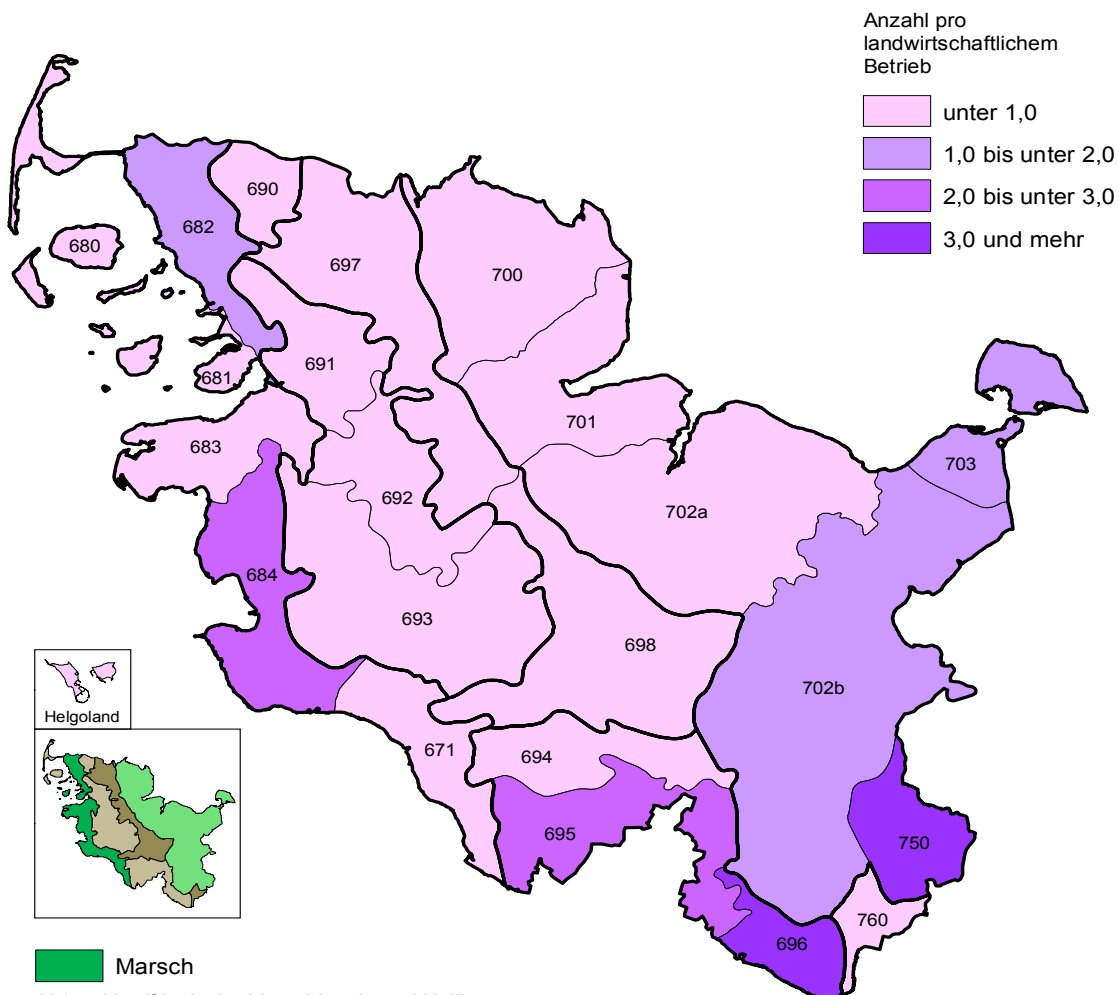

### Marsch

- 681 Nordfriesische Marschinseln und Halligen
- 682 Nordfriesische Marsch
- 683 Eiderstedter Marsch
- 684 Dithmarscher Marsch
- 671 Holsteinische Elbmarschen

### Hohe Geest

- 680 Nordfriesische Geestinseln
- 689 Helgoland
- 690 Lecker Geest
- 691 Bredtstedt-Husumer Geest
- 692 Eider-Treene-Niederung
- 693 Heide-Itzehoe Geest
- 694 Barmstedt-Kisdorfer Geest
- 695 Hamburger Ring
- 696 Lauenburger Geest

### Vorgeest

- 697 Schleswiger Vorgeest
- 698 Holsteiner Vorgeest
- 760 Südmecklenburgische Niederungen

### Hügelland

- 700 Angeln
- 701 Schwansen, Dänischer Wohld
- 702a Ostholsteinisches Hügel-und Seenland (NW)
- 702b Ostholsteinisches Hügel-und Seenland (SO)
- 703 Nordoldenburg und Fehmarn
- 750 Westmecklenburgisches Seenhügelland

# Arbeitskräftereinheiten insgesamt in Schleswig-Holstein nach Gemeinden 2010

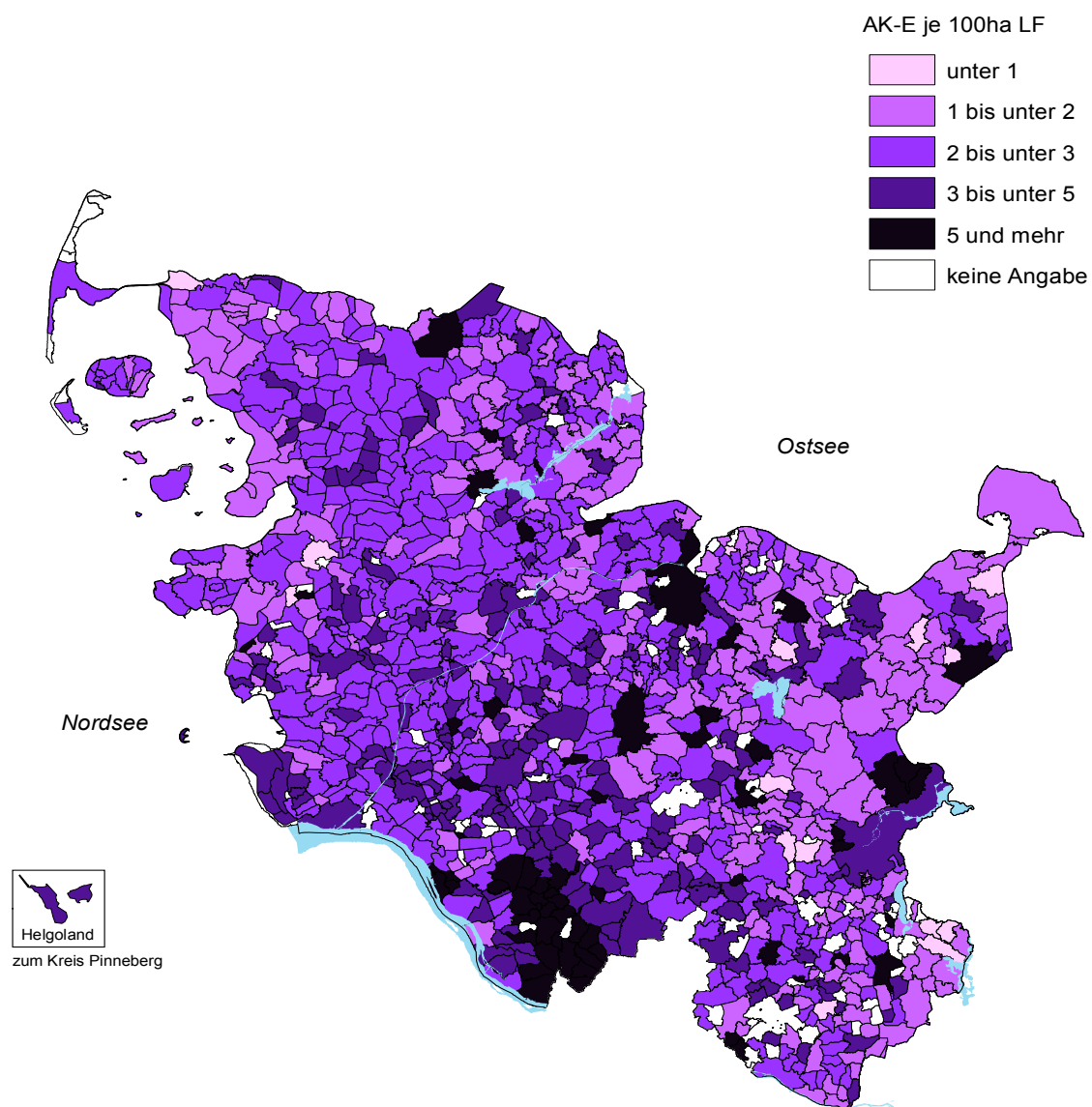

© Statistisches Amt für Hamburg und Schleswig-Holstein, Kartenatlas zur Landwirtschaftszählung 2010

# Landwirtschaftliche Betriebe mit Anlagen zur Nutzung erneuerbarer Energien in den Naturräumen Schleswig-Holsteins im Jahr 2009/2010

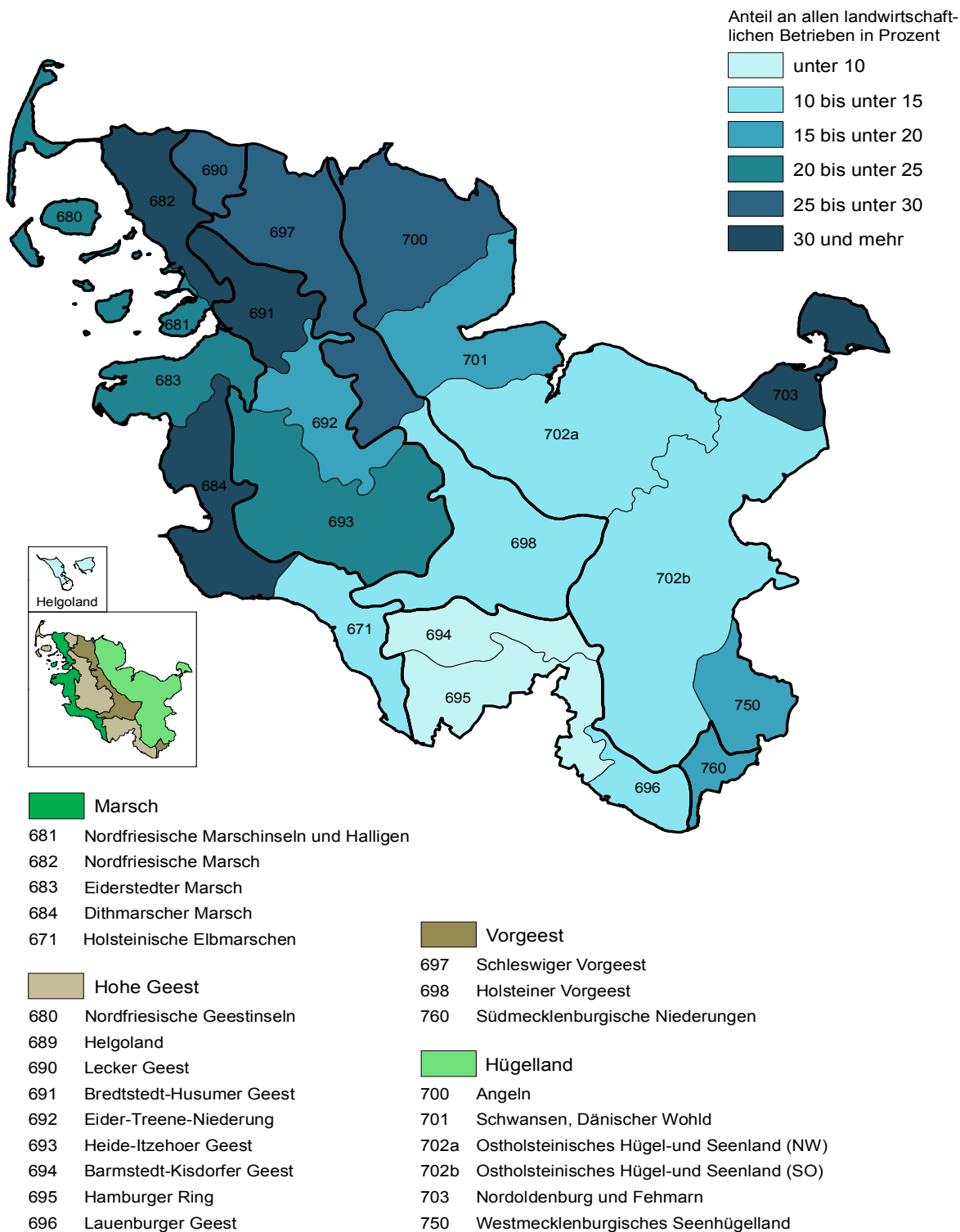

© Statistisches Amt für Hamburg und Schleswig-Holstein, Kartenatlas zur Landwirtschaftszählung 2010

## Landwirtschaftliche Betriebe mit Anlagen zur Nutzung von Windenergie in den Naturräumen Schleswig-Holsteins im Jahr 2009/2010

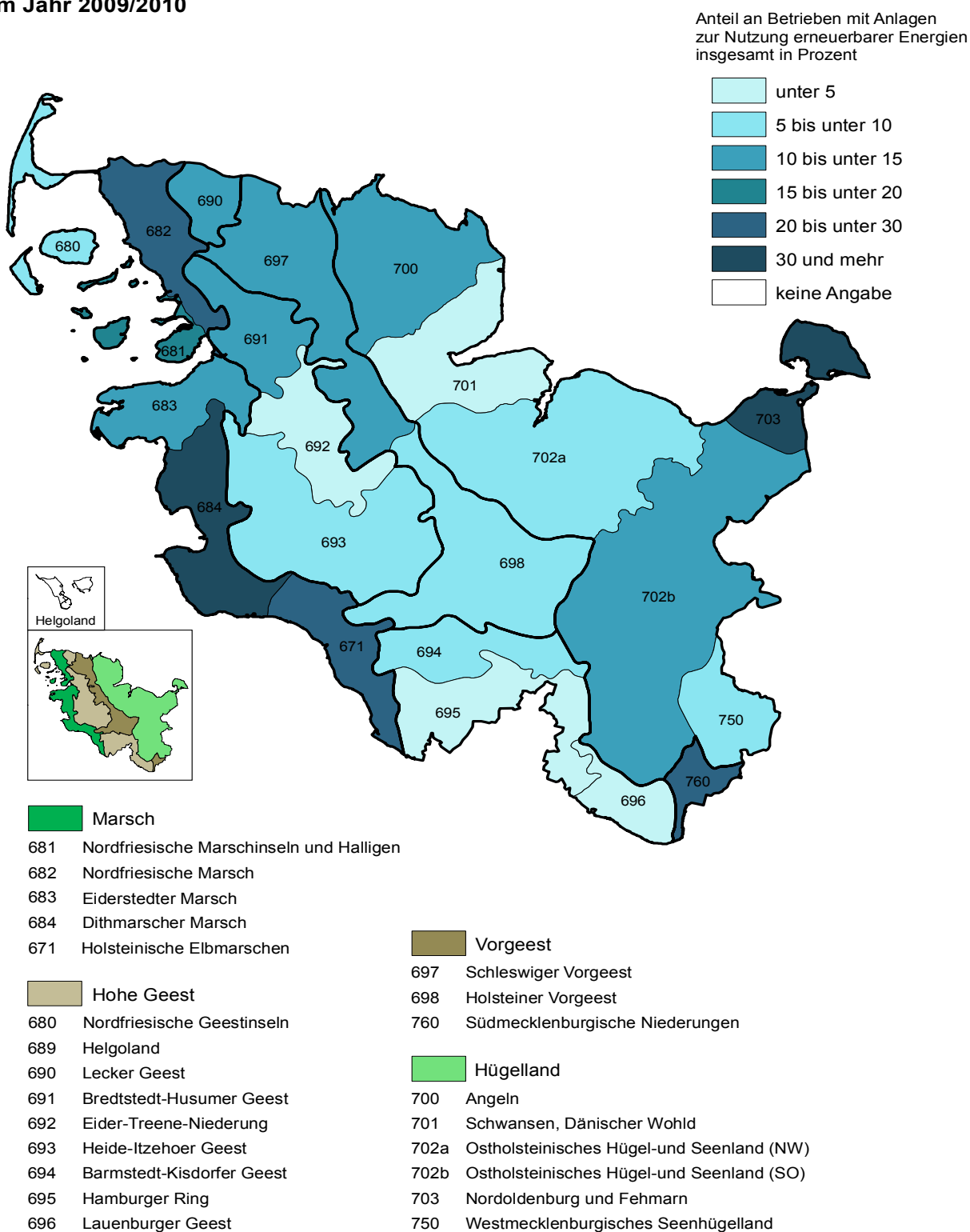

© Statistisches Amt für Hamburg und Schleswig-Holstein, Kartenatlas zur Landwirtschaftszählung 2010

## Landwirtschaftliche Betriebe mit Anlagen zur Nutzung von Solarenergie in den Naturräumen Schleswig-Holsteins im Jahr 2009/2010

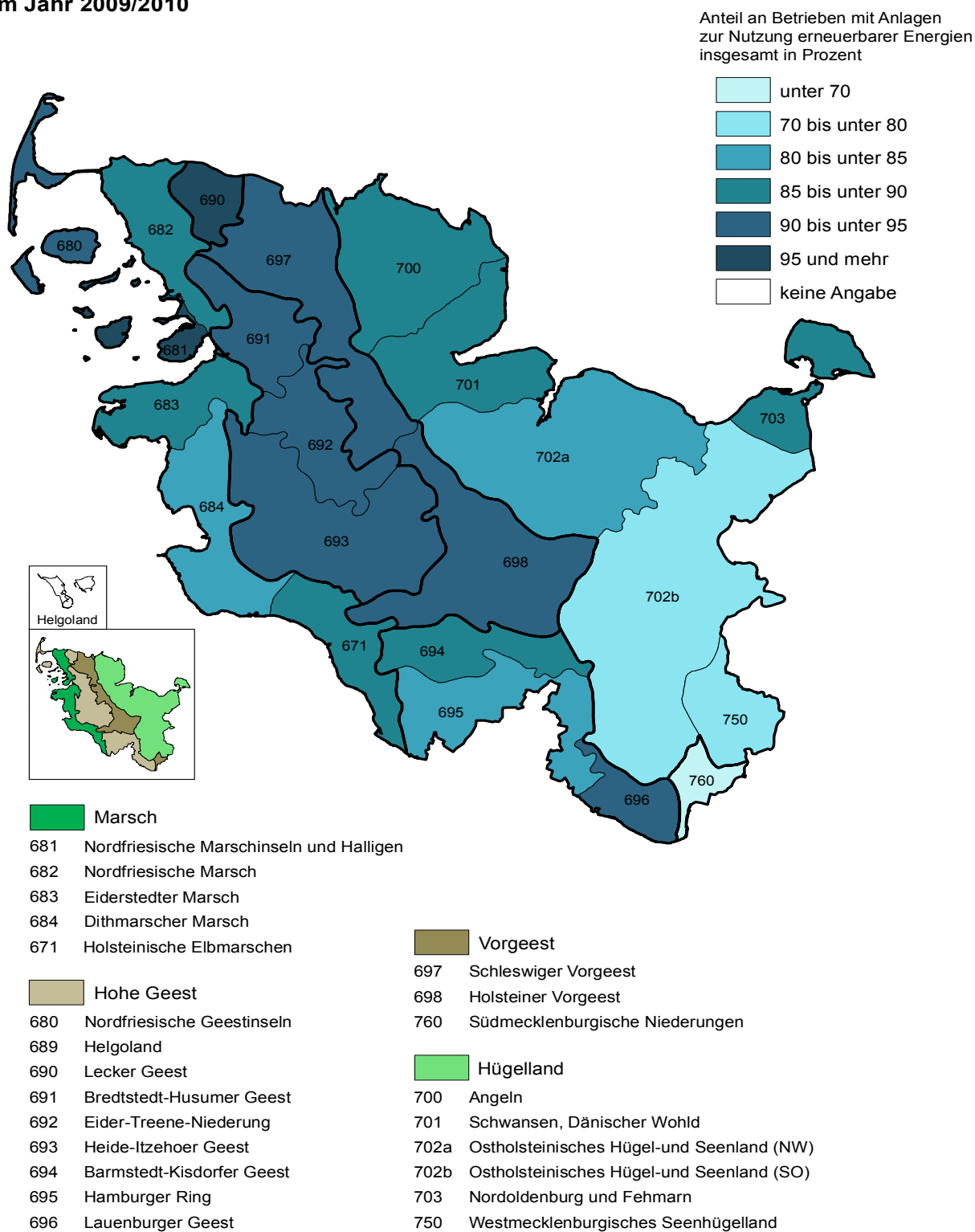

© Statistisches Amt für Hamburg und Schleswig-Holstein, Kartenatlas zur Landwirtschaftszählung 2010

# Landwirtschaftliche Betriebe mit Anlagen zur Nutzung von Biogas in den Naturräumen Schleswig-Holsteins im Jahr 2009/2010

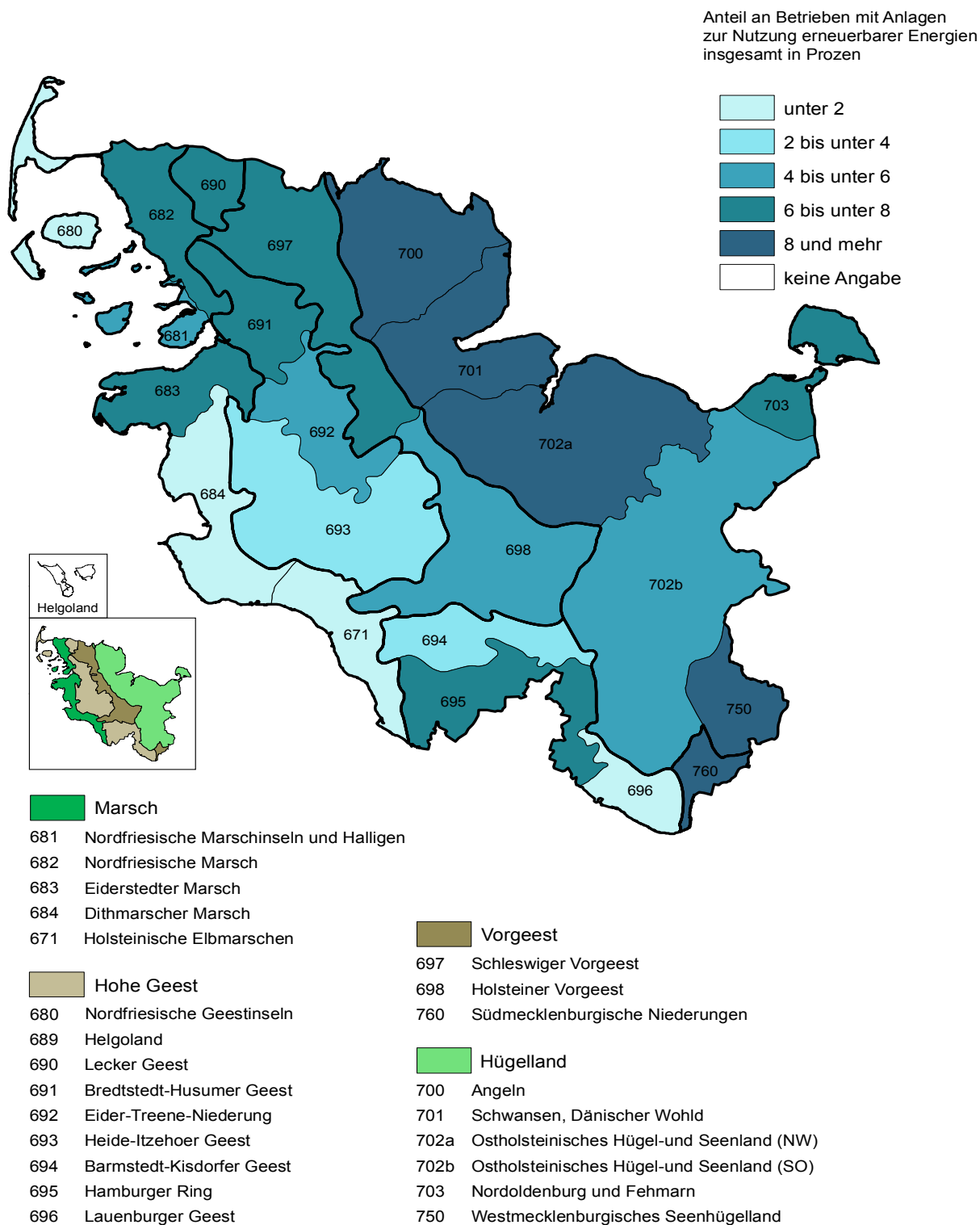

© Statistisches Amt für Hamburg und Schleswig-Holstein, Kartenatlas zur Landwirtschaftszählung 2010

# Landwirtschaftliche Betriebe mit Anlagen zur Nutzung von Biomasse in den Naturräumen Schleswig-Holsteins im Jahr 2009/2010

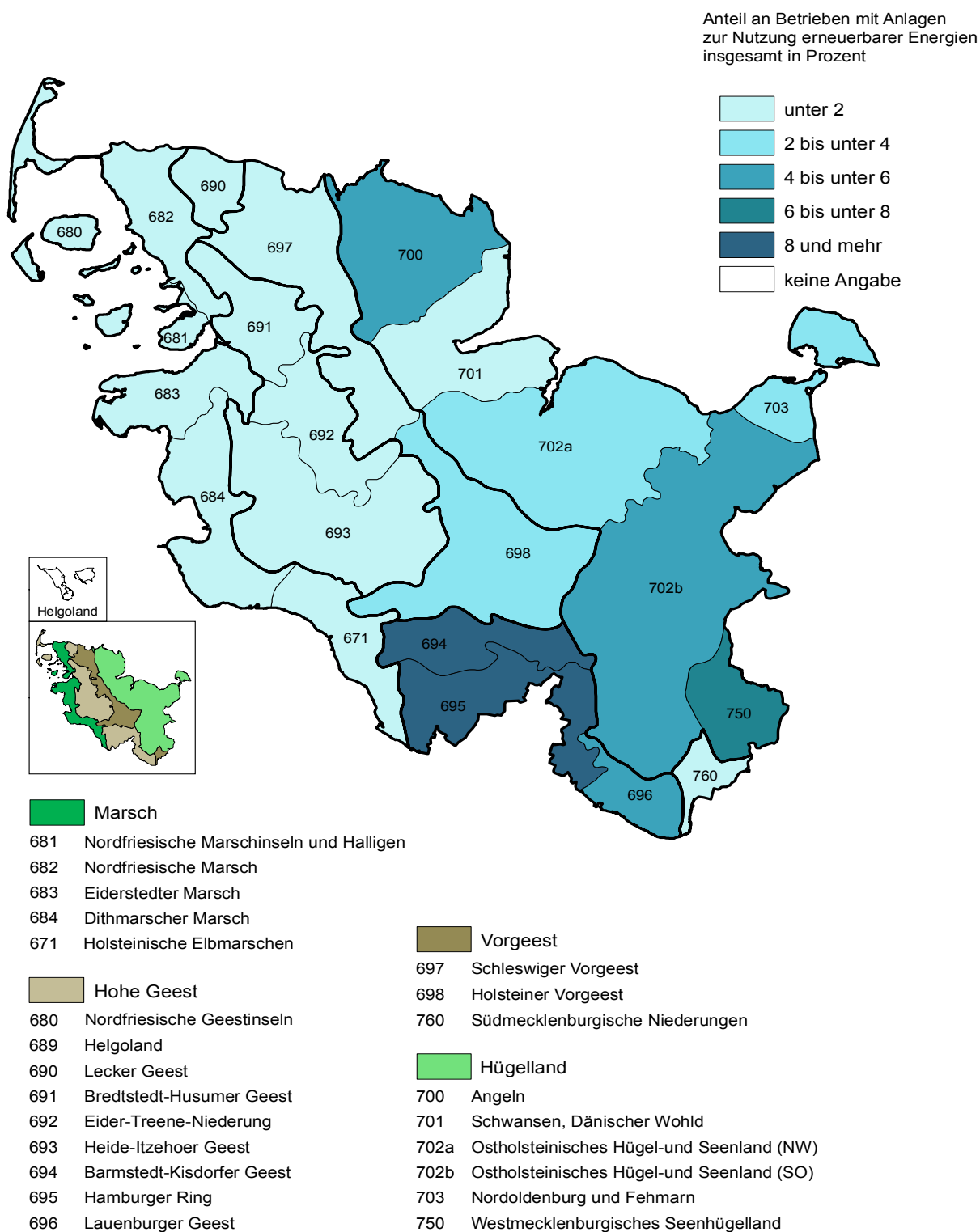

© Statistisches Amt für Hamburg und Schleswig-Holstein, Kartenatlas zur Landwirtschaftszählung 2010

# Landwirtschaftliche Betriebe mit sonstigen Anlagen zur Nutzung erneuerbarer Energien in den Naturräumen Schleswig-Holsteins im Jahr 2009/2010

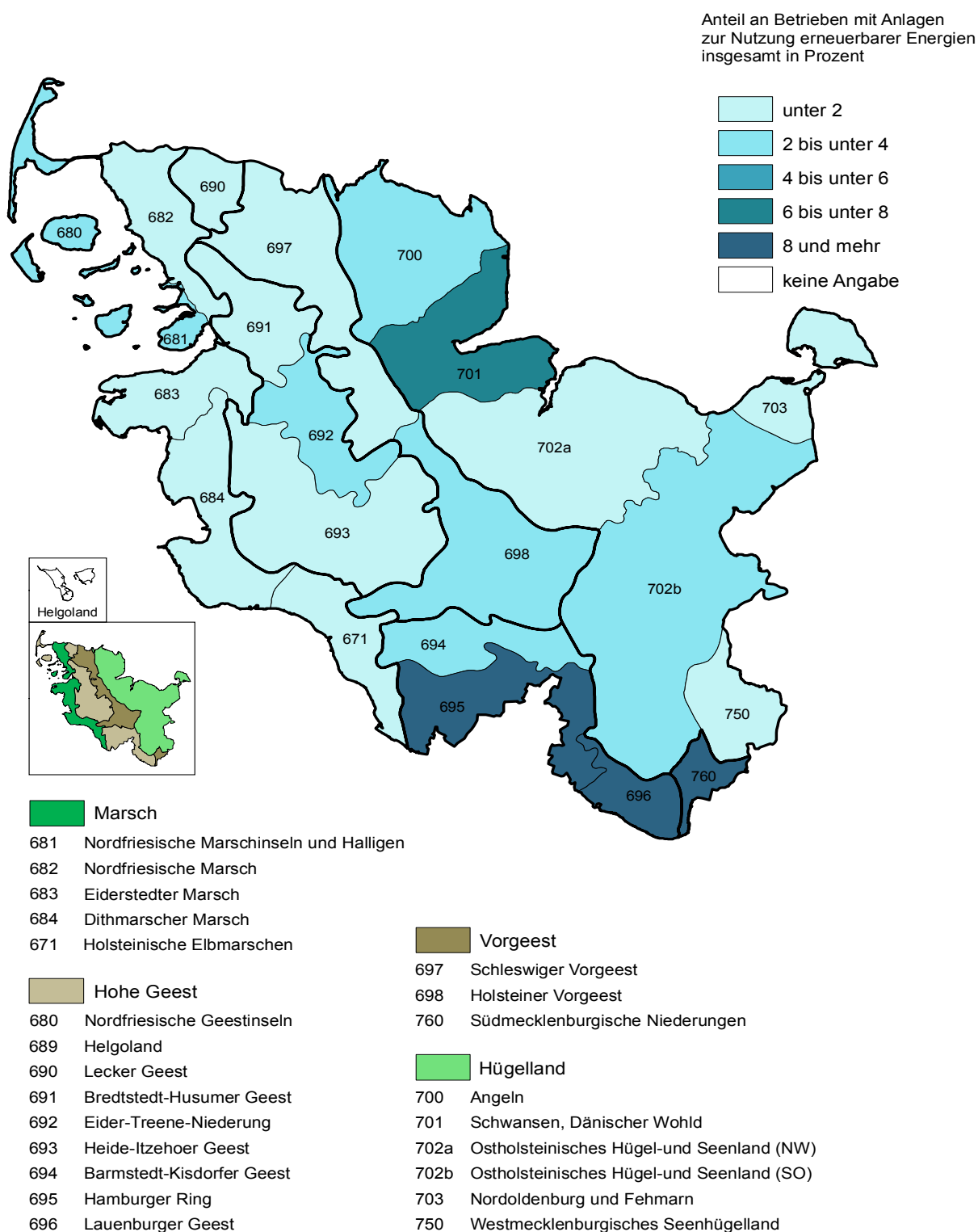

© Statistisches Amt für Hamburg und Schleswig-Holstein, Kartenatlas zur Landwirtschaftszählung 2010