



Titel: Statistik des Hamburgischen Staates - 47.1958

Autor:

Purl: [https://resolver.sub.uni-hamburg.de/kitodo/PPN719785790\\_0047](https://resolver.sub.uni-hamburg.de/kitodo/PPN719785790_0047)

## **Nutzungsbedingungen zu den Digitalisierten Beständen der SUB Hamburg**

Die Digitalisierten Bestände der Staats- und Universitätsbibliothek werden unter den Bedingungen der Creative Commons Lizenz BY-SA 4.0 gebührenfrei angeboten. Sowohl die kommerzielle als auch die nicht-kommerzielle Nutzung ist erlaubt und gewünscht, solange die Staats- und Universitätsbibliothek Hamburg namentlich als Quelle genannt ist, sowie die Lizenz erwähnt und verlinkt ist: Creative Commons Lizenz Namensnennung 4.0 International (CC BY-SA 4.0 [<https://creativecommons.org/licenses/by-sa/4.0/deed.de>]). Die digitalisierten Medien in der zum Download verfügbaren Form sind ebenso unter der Creative Commons Lizenz BY-SA 4.0 lizenziert. Qualitativ höherwertige Reproduktionen können in verschiedenen Formaten und Auflösungen kostenpflichtig erworben werden. Gebühren werden entsprechend der Gebührenordnung für wissenschaftliche Bibliotheken der Freien und Hansestadt Hamburg erhoben. Im Falle einer Veröffentlichung lassen Sie uns bitte zur Information ein Belegexemplar der Publikation zukommen oder schicken Sie uns die bibliographischen Angaben der Publikation. Digitalisate, die auf Nutzerwunsch angefertigt wurden, werden anschließend in die Digitalisierten Bestände der SUB eingespielt. Sie sind somit für jedermann frei zugänglich und langfristig verfügbar.

### Quellenangabe

Institution + PURL (Persistent Uniform Resource Locator) des Images/Titels

Beispiel:

Staats- und Universitätsbibliothek Hamburg,

<https://resolver.sub.uni-hamburg.de/kitodo/PPN670034223>

(CC BY-SA 4.0 [<https://creativecommons.org/licenses/by-sa/4.0/deed.de>])

Handschriften und unikale Bestände bitte wie folgt zitieren:

Institution + Signatur + PURL des Images/Titels

Beispiel:

Staats- und Universitätsbibliothek Hamburg, DA: Br: BKB I: Bl. 10-13,

<https://resolver.sub.uni-hamburg.de/kitodo/HANSb21933>

(CC BY-SA 4.0 [<https://creativecommons.org/licenses/by-sa/4.0/deed.de>])

Kontakt: Staats- und Universitätsbibliothek Hamburg

- Carl von Ossietzky -

20146 Hamburg

[auskunft@sub.uni-hamburg.de](mailto:auskunft@sub.uni-hamburg.de)

<https://www.sub.uni-hamburg.de>

HH 1902  
1

# STATISTIK DES HAMBURGISCHEN STAATES

HERAUSGEGEBEN VOM  
STATISTISCHEN LANDESAMT  
DER FREIEN UND HANSESTADT  
HAMBURG



HEFT 47

WOHNUNGSSTATISTIK 1956/57

TEIL I



P 1958/209



## VORWORT

Die auf Bundesgesetz beruhende Wohnungsstatistik 1956/57, die in ihrem Kern eine totale Wohnungszählung gewesen ist, hat Hamburg zum Teil über das Bundesprogramm hinaus ausgestaltet und aufbereitet. Dies geschah in enger Zusammenarbeit zwischen den Ressorts der Baubehörde und dem Statistischen Landesamt. Das Motiv lag in den besonders schwierigen Wohnverhältnissen in Hamburg, wobei nur an die großen Behelfsheimkolonien im mittleren und äußeren Gürtel der Stadt zu denken ist, wo heute noch 100 000 Menschen und mehr ihre Unterkunft finden müssen.

Mit der Wohnungszählung vom 25. September 1956 ging in Hamburg laut Beschluß von Senat und Bürgerschaft eine Verkehrszählung einher, die sich ebenfalls an die gesamte Bevölkerung wandte. Befürchtungen, die eine Zählung könnte unter der anderen leiden, haben sich erfreulicherweise nicht verwirklicht; die Bevölkerung, die Bezirksverwaltung, die mit der Durchführung betraut war, und nicht zuletzt die 15 000 Zähler und Oberzähler aus dem Kreise der öffentlichen Bediensteten haben gemeinsam dazu beigetragen, daß beide Zählungsvorhaben gelungen sind.

Der vorliegende Band enthält alle Tabellen, die für Zwecke der Bundesstatistik, bereits von Frühjahr 1957 an, zu liefern waren. Weiter aus dem Hamburger Programm die Zahlenangaben über Wohnungen und Personen in Gebäuden ohne Siel- und Wasseranschluß und über Mieten. Ein zweiter Quellenband zur Wohnungsstatistik 1956/57, der insbesondere die für hamburgische Zwecke zusätzlich gefertigten Zahlenübersichten umfassen wird, ist in Vorbereitung. Damit werden die Ergebnisse in Form von Grundtabellen im wesentlichen veröffentlicht sein. Eine eigene Aufgabe des Statistikers liegt darin, die Zahlen lesbar zu machen. In dieser Beziehung darf auf die textlichen Darbietungen in unserer Schriftenreihe „Hamburg in Zahlen“ verwiesen werden.

Die Wohnungsstatistik 1956/57 bedurfte einer langen methodischen Vorbereitung. Mit dieser war für Hamburg Regierungsdirektor Dr. Ide betraut, der Hamburg auch in dem Fachausschuß „Bau- und Wohnungsstatistik“ des Statistischen Bundesamtes vertrat und der zudem im Verband der Deutschen Städtestatistiker das entsprechende Referat leitete. Infolge einer schweren Krankheit konnte Dr. Ide leider die Durchführung der von ihm vorbereiteten Arbeiten nicht mehr übernehmen. Ihm sei an dieser Stelle aber gedankt für seine gründlichen Vorarbeiten, die an dem Gelingen der Zählung einen maßgeblichen Anteil hatten.

Die Organisation der statistischen Aufnahme vom 25. September 1956 und der 1%igen Zusatzerhebung vom Frühjahr 1957 war Regierungsrat Sobotschinski (jetzt Statistisches Bundesamt) übertragen; Hauptsachbearbeiter war BA. Beck. Die Aufbereitung der Zählung und die Veröffentlichung der Ergebnisse ist Aufgabe von Regierungsrat Hohmann; Hauptsachbearbeiter hierfür sind BA. Pöhls und ROI. Stünkel.

Hamburg, den 2. April 1958

Dr. Urban  
Regierungsdirektor





# Inhaltsverzeichnis

	Seite
<b>A. Einführung in die Wohnungsstatistik 1956/57</b>	I
<b>B. Muster der Zählpapiere</b>	XIII
1. Gebäudeliste . . . . .	XV
2. Haushaltsliste (weiß) . . . . .	XIX
3. Haushaltsliste (grün) . . . . .	XXI
4. Wohnungswunschbogen . . . . .	XXIII
5. Anstaltsliste . . . . .	XXV
<b>C. Tabellenwerk</b>	1

Tabelle	I. Wohnungen	Auswahlsatz in vH	
1	Wohnungen und Wohnräume am 13. September 1950 und am 25. September 1956 . . . . .	100	2 - 6
2	Normalwohnungen nach der Zahl der Räume . .	100	7 - 11
3	Wohnungen und Personen in Gebäuden ohne Siel- und ohne Wasseranschluß . . . . .	100	12 - 17
4	Wohnungen in Gebäuden ohne Siel- und Wasseran- schluß nach Gebäudearten . . . . .	100	18 - 22
5	Normalwohnungen nach Gebäudeart, Besitzverhält- nis, Größe, Baualter und Geschädigtengruppe . .	10	23
6	Normalwohnungen nach Besitzverhältnis, Größe sowie der Belegung mit Wohnparteien und Perso- nen . . . . .	10	24 - 25
7	Normalwohnungen nach Gebäudeart, Größe sowie der Belegung mit Wohnparteien und Personen . .	10	26 - 28
	<b>II. Wohnparteien und Bewohner</b>		
8	Wohnparteien in Normalwohnungen nach dem Wohn- verhältnis . . . . .	100	29 - 33
9	Wohnparteien insgesamt und Eigentümerwohnpartei- en in Normalwohnungen nach der Größe . . . . .	100	34 - 38
10	Hauptmieter- und Untermieterwohnparteien in Nor- malwohnungen nach der Größe . . . . .	100	39 - 43
11	Wohnparteien in Notwohnungen und in Unterkünften außerhalb von Wohnungen . . . . .	100	44 - 48
12	Wohnparteien in Normalwohnungen nach Bevölke- rungsgruppen und der Unterbringungsart . . . . .	10	49
13	Wohnparteien in Normalwohnungen nach ihrer Größe und der Zahl der bewohnten Räume . . . . .	10	50



Tabelle		Auswahlsatz in vH	Seite
14	Einpersonenzohnparteien, die nicht Inhaber einer Normalwohnung sind, nach Wohnparteientypen . . .	10	51
15	Mehrpersonenzohnparteien, die nicht Inhaber einer Normalwohnung sind, nach Wohnparteientypen . . .	10	52 - 53
<b>III. Mieten</b>			
16	Mietaufkommen für normale Mietwohnungen . . .	100	54 - 56
17	Durchschnittsmieten der normalen Mietwohnungen nach dem Baualter . . . . .	100	57 - 59
18	Durchschnittsmieten normaler reiner Mietwohnungen nach dem Baualter, der Größe und der öffentlichen Förderung . . . . .	100	60 - 68
19	Mietpreisstufen normaler reiner Mietwohnungen nach dem Baualter . . . . .	10	69
<b>IV. Bevölkerung</b>			
20	Bevölkerung nach Geschlecht und Wohnsitz . . .	100	70 - 74
21	Wohnbevölkerung nach Geschlecht, Personenkreisen und Bevölkerungsgruppen . . . . .	100	75
22	Wohnbevölkerung nach Geburtsjahren, Geschlecht und Familienstand . . . . .	100	76 - 91
23	Wohnbevölkerung nach Geburtsjahren und Geschlecht		
	a) Vertriebene . . . . .	100	92
	b) Zugewanderte . . . . .	100	93
<b>D. Übersicht über das Bundes-Tabellenprogramm</b>			97 - 103

# A. Einführung in die Wohnungsstatistik 1956/57

## I. Einleitung

### A. Aufgaben und gesetzliche Grundlage der Zählung

Die Wohnungsstatistik von 1956 knüpft an die im Rahmen der Volks- und Berufszählung von 1950 durchgeführte Wohnungszählung an. Ziel und Aufgabe der Erhebung von 1950 war die Beschaffung von einheitlichen für das ganze Bundesgebiet vergleichbaren Unterlagen über den Bestand an Wohnungen und Wohnräumen, ihre Art der Nutzung und den Grad der Wohnungsüberfüllung in den einzelnen Ländern und Gemeinden. Diese Angaben sollten mit den Ergebnissen der Volkszählung zur Lenkung der Binnenwanderung (Flüchtlingsaustausch) und vor allem als Grundlage für die gesamte Wohnungspolitik dienen.

Die Wohnungsstatistik von 1956 hatte in erster Linie dagegen die Aufgabe, ein Bild über die seit 1950 vollzogene Entwicklung auf dem Wohnungssektor zu geben. Der Wohnungsbestand hatte sich zwar einerseits gegenüber 1950 durch die Bautätigkeit beträchtlich erhöht, andererseits stand ihm eine ebenfalls beachtliche Bevölkerungszunahme gegenüber, die sich hauptsächlich aus Personen der sowjetischen Besatzungszone, dem Sowjetsektor von Berlin und den polnisch verwalteten Gebieten zusammensetzte. Darüberhinaus haben im Gebiet der Bundesrepublik umfangreiche Binnenwanderungen stattgefunden, die teilweise auf den Flüchtlingsaustausch zwischen den einzelnen Ländern, in einem bedeutenden Ausmaß jedoch auch auf die unterschiedliche wirtschaftliche Entwicklung einiger Gebietsteile zurückzuführen sind. Vor allem ließ sich die Zahl der Untermieterhaushaltungen, Haushaltungen in Notwohnungen und Behelfsheimen und die Zahl der Haushaltungen in ungünstiger Lage zum Arbeitsort nicht mehr feststellen. Daraus ergab sich die Notwendigkeit, neue und zuverlässige Zahlen zu ermitteln.

Weiter war auch eine Feststellung des Mietniveaus und des Mietaufkommens dringend erforderlich, da gegenüber 1950 die Alt- und Neubaumieten nicht unerheblich erhöht worden sind und keine zuverlässige Unterlagen über die Wohnungsmieten der Neubauwohnungen vorhanden waren. Für die Volkswirtschaftliche Gesamtrechnung waren diese Angaben jedoch ebenso unentbehrlich wie für die weitere Mietpreis- und Baupolitik. Daneben wurde dringend Zahlenmaterial über die Wohnverhältnisse der Vertriebenen und Wohnungsgeschädigten auf dem Wohnungssektor benötigt.

Außerdem sollte die Wohnungszählung Zahlen für die Berechnung über den objektiven und gebietlichen Wohnungsfehlbestand geben. Der Neuzugang an Wohnungen durch die rege Bautätigkeit der letzten Jahre hat den Wohnungsmangel in den einzelnen Ländern und Gemeinden in unterschiedlichem Maße abgebaut. Um Fehlinvestitionen zu vermeiden und eine sinnvolle Lenkung der öffentlichen Mittel zu ermöglichen, mußte hierüber ausreichende Klarheit geschaffen werden.

Zu diesen wohnungsstatistischen Anliegen kam noch ein bevölkerungsstatistisches: die Ermittlung der Wohnbevölkerung. Aus diesen Gründen entschloß man sich zu einer umfassenden Zählung der Wohnungen, Haushaltungen und Personen. Am 17. Mai 1956 wurde das „Gesetz über eine Statistik der Wohn- und Mietverhältnisse und des Wohnungsbedarfs“ (Wohnungsstatistik 1956/57) verkündet, das die Auskunftspflicht und den Rahmen der Zählung in sachlicher und zeitlicher Hinsicht festlegt. Dieses Gesetz stellt die rechtliche Grundlage für die Zählung dar. Mit dieser Statistik wurde im Gebiet der Freien und Hansestadt Hamburg eine 10 vH-Repräsentativerhebung über Wohnungswünsche und eine totale Zählung des Berufs- und Ausbildungsverkehrs durchgeführt, die auch Feststellungen über die Erwerbsverhältnisse der Bevölkerung treffen sollte.

### B. Verfahren bei der Zählung

Die Wohnungszählung 1956 gliedert sich in drei Abschnitte: eine Totalerhebung, die die wichtigsten Globalzahlen über Wohnungen, Haushaltungen und Bewohner ermittelt, eine 10 vH-Repräsentativerhebung mit spezielleren Fragen über Wohnungsbelegung und Wohnungsnutzung und eine 1 vH-repräsentative Zusatzerhebung, die Aufschlüsse über die Wohnfläche, Wohnungsausstattung und Art und Umfang des Wohnungsbedarfs bieten soll. Die Totalerhebung und die 10 vH-Repräsentativerhebung wurden zeitlich und organisatorisch in einem Erhebungsgang am 25. September 1956 durchgeführt. Die 1 vH-repräsentative Zusatzbefragung folgte im Mai und Juni 1957 als Interviewererhebung.



Für die Wohnungszählung (Total- und 10 vH-Erhebungen) waren folgende Zählpapiere vorgesehen:

1. Die Gebäudeliste enthielt Fragen nach der Gebäudeart und dem Baualter, Art und Zahl der vorhandenen Wohnungen, Garagen und Einstellplätzen für Kraftfahrzeuge sowie nach dem Anschluß an das Siel- und Wassernetz.
2. Die Haushaltsliste enthielt nur Fragen, die sich unmittelbar auf die Wohnung und die Haushaltung bezogen. Für jede Wohnung waren so viele Haushaltslisten auszugeben wie Haushaltungen vorhanden waren. Um die 10 vH-Repräsentativerhebung nach den Gesichtspunkten der Zufallsauswahl durchzuführen, ließ man in jeder zehnten Wohnung besonders gekennzeichnete (grüne) Haushaltslisten verteilen.
3. Für Anstalten war eine besondere Anstaltsliste vorgesehen, auf der die Art der Anstalt, die Zahl des Personals und der Insassen erfragt wurden.

Die ausgefüllten Zählpapiere wurden vom Zähler an Ort und Stelle soweit wie möglich auf die Vollständigkeit ihrer Angaben geprüft und über die Oberzähler dem Statistischen Landesamt zugeleitet. Die Aufbereitung erfolgte maschinell und zwar durch das Hollerith-Lochkartenverfahren.

### C. Tabellenprogramm

Für Hamburg bestand das Tabellenprogramm zur Wohnungszählung aus zwei Teilen:

1. dem Bundes-Minimalprogramm,
2. dem Hamburger Programm, das den besonderen Anforderungen der Hansestadt Rechnung trug, soweit sie sich nicht im Zusammenhang mit dem Bundestabellenprogramm erfüllen ließen.

Besondere Anliegen Hamburgs zur Wohnungszählung waren folgende:

1. die genauere Ermittlung der Wohnverhältnisse in den Behelfsheimen von 30 und mehr qm,
2. die Erfassung der Gebäude (und der darin befindlichen Wohnungen, Wohnungsarten sowie Personen) ohne Siel- und Wasseranschluß,
3. die Erfassung der Gebäude nach ihrer Art und dem Baujahr sowie
4. der Kraftfahrzeugabstellplätze und Garagen auf den Wohngrundstücken;
5. die genauere Ermittlung der Mieterwohnverhältnisse,
6. die Feststellung der Wohnungswünsche,
7. Ermittlung der Zahl der Gebäude, Wohnparteien und Personen in Sanierungsgebieten.

Die in diesem Quellenwerk zusammengestellten Tabellen gehen im wesentlichen auf die Liefertabellen des Bundestabellenprogramms zurück. Weitere Zahlen aus dem Hamburger Programm werden in einem später erscheinenden Heft veröffentlicht.

## II. Die Begriffe

Die Ergebnisse der Wohnungszählung von 1956 sollten mit den Resultaten der Zählung von 1950 vergleichbar sein. Aus diesem Grund sind auch die wichtigsten Zählbegriffe nicht verändert oder neu gefaßt worden. Um den speziellen Anforderungen dieser Zählung gerecht zu werden, hat man jedoch bei einigen Merkmalsgruppen zusätzliche Unterteilungstypen geschaffen.

### A. Die Gebäude

Als Gebäude im Sinne der Zählung galten alle Bauwerke, die mindestens von einer Person ständig bewohnt wurden, aber auch fertiggestellte und noch nicht bezogene Gebäude mit Wohnungen und aus anderen Gründen leerstehende Gebäude mit Wohnraum. Geschäfts-, Büro-, Verwaltungsgebäude und dergl., in welchen sich kein Wohnraum befand, wurden nicht erfaßt. Dagegen

galten ständig bewohnte Behelfsheime, Baracken, Wohnlauben, Nissenhütten, Bunker, Wohnwagen, außer Dienst gestellte Schiffe, Waggons und sonstige Fahrzeuge sowie Gebäudereste (Ruinenkeller) als Gebäude. Bei Doppel-, Gruppen- oder Reihenhäusern zählte jedes einzelne, von dem anderen durch eine vom Dach bis zum Keller reichende Trennungswand geschiedene Bauwerk als selbständiges Gebäude. Für jedes selbständige Gebäude war eine Gebäudeliste auszufüllen.

In der Gebäudeliste wurden folgende 8 Gebäudegruppen unterschieden:

1. Notwohngebäude:

ständig bewohnte Behelfsheime unter 30 qm, Steinbaracken, Holzbaracken, Bretterbuden, Wohnlauben, Nissenhütten, Bunker, Wohnwagen, außer Dienst gestellte Schiffe, Waggons und sonstige Fahrzeuge sowie Gebäudereste (Ruinenkeller).

2. Massive Nichtwohngebäude:

in massiver Bauweise errichtete Gebäude, die überwiegend zu anderen als Wohnzwecken verwendet werden, z.B. Schulen, Hotels, Krankenhäuser, Anstaltsgebäude, Geschäfts- und Bürogebäude u.ä. Nur behelfsmäßig errichtete Nichtwohngebäude galten als Notwohngebäude.

3. Behelfsheime von 30 und mehr qm:

behelfsmäßig errichtete Gebäude mit beschränkter Benutzungsdauer, selbst wenn sie durch Ummauerung oder ähnliche Maßnahmen winterfest gemacht wurden.

4. Kleinsiedlerstellen:

Einfamilienhäuser mit angemessenem Wirtschaftsraum und angemessener Landzulage, die nach Größe, Bodenbeschaffenheit und Einrichtung dazu bestimmt und geeignet sind, dem Siedler durch Selbstversorgung und aus vorwiegend gartenbaumäßiger Nutzung des Landes und Kleintierhaltung eine Ergänzung seines sonstigen Einkommens zu bieten.

5. Nebenerwerbsstellen:

kleinbäuerliche Anwesen, die nach Größe, Lage und Beschaffenheit dazu geeignet sind, dem Nebenerwerbsstellensiedler durch weitgehende Selbstversorgung seiner Familie aus dem Ertrag seines Bodens und der Tierhaltung, sowie gegebenenfalls durch Einkünfte aus einer bescheidenen Marktleistung eine wesentliche Ergänzung seines Einkommens zu bieten.

6. Bauernhäuser:

Gebäude in landwirtschaftlichen Betrieben zum ständigen Wohnen des Bauern (Leiters des landwirtschaftlichen Betriebes), gleichgültig, ob in diesen Gebäuden noch weiterer Wohnraum (z.B. Altenteilerwohnung, Landarbeiterwohnung) oder landwirtschaftlicher Nutzraum vorhanden ist oder nicht.

7. Ein- und Zweifamilienhäuser:

alle sonstigen Wohngebäude mit 1 oder 2 Wohnungen.

8. Mehrfamilienhäuser:

alle sonstigen Gebäude mit 3 und mehr Wohnungen, z.B. Etagenmiethäuser.

Diese Zählungsbegriffe sind gegenüber der Wohnungszählung von 1950 schärfer formuliert und abgegrenzt worden. Es ist anzunehmen, daß in gleichgelagerten Fällen 1950 und 1956 teilweise verschiedene Bezeichnungen gewählt worden sind. Auf diese Tatsache deutet z.B. die Entwicklung des Bestandes an Behelfsheimen von 30 und mehr qm hin, der sich gegenüber 1950 beträchtlich erhöhte, obwohl keine Baugenehmigungen für diese Gebäudeart mehr erteilt wurden. Untersuchungen einzelner Fälle lassen den Schluß zu, daß ein Teil der 1950 als Notwohngebäude erfaßten Gebäude 1956 unter den Behelfsheimen von 30 und mehr qm erscheinen. Andererseits sind manche Behelfsheime über 30 qm inzwischen so ausgebaut, daß sie eventuell schon zur Gruppe der Ein- und Zweifamilienhäuser zählen könnten, von denen wiederum einige eine nur behelfsmäßige Baukonstruktion nicht verleugnen können.

Schwierig ist in manchen Fällen auch eine Trennung zwischen Kleinsiedlerstelle und Nebenerwerbsstelle sowie die Abgrenzung dieser beiden Gebäudearten gegenüber den Ein- und



Zweifamilienhäusern, von denen einige wiederum in die Gruppe der Gebäude mit drei und mehr Wohnungen fallen können, wenn die Auskunftspflichtigen statt der bauplanmäßigen Anlage — nur diese war für die Klassifizierung maßgeblich — etwa ausgebaute Mansardenwohnungen oder zum Wohnen hergerichtete Kellerräume mit berücksichtigten und das Zählpapier entsprechend ausfüllten. Man muß jedoch bedenken, daß es sich bei diesen Abgrenzungsproblemen immer nur um eine verhältnismäßig kleine Zahl von Grenzfällen handelt (wenn man von der Gruppe der Behelfsheime von 30 und mehr qm absieht) und daß die überwiegende Masse der Gebäude aufgrund der gegebenen Definitionen einigermaßen einwandfrei in eine dieser Gruppen eingereiht sein dürfte.

Von diesen 8 Gebäudearten wurden neben den Ein- und Zweifamilienhäusern, den Mehrfamilienhäusern, Bauernhäusern, Kleinsiedler- und Nebenerwerbsstellen auch die Behelfsheime von 30 und mehr qm in einer Sammelgruppe, den „Normalwohngebäuden“, zusammengefaßt. Ein grosser Teil dieser Behelfsheime unterscheidet sich nach Qualität und Ausstattung kaum von den Behelfsheimen unter 30 qm. Es handelt sich also bei einer großen Zahl dieser Gebäude um echte Notwohngebäude, und die in diesen erfaßten „Normalwohnungen“ sind eigentlich Notwohnungen. Diese Tatsache muß man bei der Beurteilung der Tabellen beachten, wenn die mit Behelfsheimen von 30 und mehr qm zusammenhängenden Angaben nicht gesondert ausgewiesen sind.

Neben den Angaben über die Gebäudearten waren auf der Gebäudeliste noch Fragen über

- das Baujahr
- frühere Bebauung des Grundstücks sowie
- Anschluß des Gebäudes an das Sied- und Wassernetz und
- die Zahl der Kraftfahrzeugabstellplätze und Garagen

auszufüllen. Wenn das Baujahr nicht genau angegeben werden konnte, genügte eine Schätzung. Außerdem wurden noch folgende Baujahrsgruppen ermittelt:

- |                               |                            |
|-------------------------------|----------------------------|
| a) vor dem 1.7.1918           | } fertiggestellte Gebäude. |
| b) vom 1.7.1918 bis 20.6.1948 |                            |
| c) nach dem 20.6.1948         |                            |

Wenn ein Gebäude teilzerstört, nach dem Kriege jedoch wieder aufgebaut war, mußte das ursprüngliche Baujahr bei der Eintragung in der Gebäudeliste angegeben werden. — In Tabellen, in denen die Wohnungen nach dem Gebäudealter ausgewiesen werden, muß diese Tatsache berücksichtigt werden: in den Zahlen der Wohnungen in vor dem 1.7.1918 fertiggestellten Gebäuden sind z. B. nicht nur mietpreisgebundene Altbauwohnungen, sondern auch eine große Anzahl von wiederaufgebauten Wohnungen mit Neustbaumieten enthalten. — Bei total zerstörten und wiederaufgebauten Gebäuden war dagegen das Jahr des Wiederaufbaus einzutragen.

Bei den nach 1939 errichteten Gebäuden war außerdem noch gefragt worden, ob auf dem Bauplatz früher ein durch Kriegseinwirkung zerstörtes Gebäude stand.

#### Nichterfaßte Gebäude

Von ausländischen Streitkräften voll in Anspruch genommene Gebäude wurden von der Zählung nicht erfaßt. Waren nur Gebäudeteile oder Wohnungsteile von ausländischen Streitkräften belegt, so wurde eine Gebäudeliste angelegt, ebenso wie für von Ausländern privatrechtlich gemietete Gebäude. Gebäude, in welchen keine Person am Zählungstichtag ständig wohnte, wurden nicht erfaßt, es sei denn, daß sich in ihnen leerstehende Wohnungen befanden.

#### B. Die Wohnungen

Die Abgrenzung des Begriffs „Wohnung“ erfolgte auch bei dieser Zählung wie 1950 nach der bauplanmäßigen Einheit. Als Wohnung galt in der Regel die Gesamtheit der Räume, die der baulichen Anlage nach zur Unterbringung eines Haushaltes bestimmt war und folgende Merkmale aufwies:

- a) eine bauplanmäßig vorgesehene Küche oder Kochnische,
- b) einen eigenen Wohnungseingang unmittelbar vom Treppenhaus oder von einem Vorraum oder von außen.

Hierbei war es gleichgültig, ob in dieser Wohnungseinheit gegenwärtig eine oder mehrere Haushaltungen untergebracht waren, auch wenn für jede dieser Haushaltungen eine eigene Kochgelegenheit eingerichtet worden war. Wenn aus einer größeren Wohnung durch Um- oder Ausbaumaßnahmen mehrere selbständige Wohnungen errichtet wurden, galt jede neue Einheit als Wohnung.

Bei Mehrfamilien- bzw. Etagenmiethäusern war jede abgeschlossene Etagenwohnung einschließlich der dazugehörigen gegebenenfalls auch außerhalb des Abschlusses liegenden Einzelräume (z.B. Mansarde, separates Zimmer) als Ganzes eine Wohnung im Sinne dieser Erhebung. Lagen in einem Mehrfamilienhaus keine stockweise abgeschlossenen Wohnungen vor, so galten im Sinne der Zählung die Räume als Wohnung, die unter normalen (Vorkriegs-) Verhältnissen zusammen mit der dazugehörigen Küche von einer Haushaltung bewohnt bzw. gemietet wurden.

Einfamilienhäuser galten in der Regel als eine Wohnung. Eine zweite (oder weitere) Wohnung lag hier nur dann vor, wenn die dazugehörigen Räume im Stockwerk zusammenlagen, eine voll ausgebaute Küche umfaßten und nicht nur vorübergehend zur Unterbringung einer eigenen Haushaltung vorgesehen waren. Bei bäuerlichen Anwesen galt in der Regel das ganze Bauernhaus als eine Wohnung, zu der auch gegebenenfalls Einzelräume in dazugehörigen Wirtschaftsgebäuden (z.B. Knechtskammer im Stallgebäude, Altenteilerzimmer in einem Anbau) zu zählen waren. Eine zweite (oder weitere) Wohnung lag hier nur dann vor, wenn die dazugehörigen Räume im Bauernhaus im Stockwerk oder in einem abgetrennten Gebäude zusammenlagen, eine vollausgebaute Küche umfaßten und nicht nur vorübergehend zur Unterbringung einer eigenen Haushaltung vorgesehen waren.

Bei Nichtwohngebäuden, Behelfsheimen unter 30 qm, Baracken, Wohnlauben, Wohnwagen usw. trafen häufig die oben gegebenen Wohnungsmerkmale (vollausgebaute Küche und eigener Wohnungsabschluß) nicht zu. Trotzdem wurden auch solche primitiven Unterkünfte als Notwohnungen erfaßt, soweit sie ständig von mindestens einer Person bewohnt wurden.

Unter den Wohnungen in massiven Nichtwohngebäuden stellen die Anstaltswohnungen eine besondere Gruppe dar. Als Anstalten galten Hotels, Gasthöfe, gewerbliche Fremdenheime sowie Massenunterkünfte (wie Flüchtlings- und Arbeiterlager) und alle öffentlichen oder privaten Einrichtungen, die der gemeinsamen Unterkunft, Verpflegung und Betreuung bestimmter Personengruppen zur Erfüllung religiöser, sozialer, gesundheitlicher, erzieherischer oder ähnlicher Zwecke dienen (wie Klöster, Altersheime, Waisenhäuser, Krankenhäuser, Erholungsheime, Internate, Kasernen der Polizei und Bundeswehr, Erziehungsanstalten, Strafanstalten u.ä.). Die Wohnung einer privaten Zimmervermieterin galt dagegen nicht als Anstalt.

Wohnungen, die zur Unterbringung eines zum Personal der Anstalt gehörenden Haushaltes (z.B. des Anstaltseigentümers, Pächters, Arztes, Hausmeisters, Kraftfahrers, Heizers usw.) bestimmt waren und Wohnungen in Wohnlagern, wenn sie die Wohnungsmerkmale (bauplanmäßig vorgesehene Küche oder Kochnische und eigenen Wohnungseingang unmittelbar vom Treppenhaus oder von einem Vorraum oder von außen) aufwies sowie von für sich selbst wirtschaftenden Haushaltungen bewohnt wurden, galten als Anstaltswohnungen.

Wenn das Wohnungsmerkmal „eigene Küche“ in Hotels, Pensionen und Gasthäusern nicht zutraf, da die Haushaltung des Inhabers aus der Hotelküche mit versorgt wurde, lag trotzdem eine Anstaltswohnung vor.

Die nach diesen Gesichtspunkten ermittelten Wohnungen wurden in folgende einheitlich festgelegte Qualitätsgruppen (nach der sogenannten „Wohnwürdigkeit“) eingeteilt:

- a) Normalwohnungen mit den Untergruppen Wohnungen in Behelfsheimen von 30 und mehr qm und in abbruchreifen Gebäuden
- b) Notwohnungen

Notwohnungen waren alle Wohnungen in Notwohngebäuden. Darüberhinaus zählen zu dieser Gruppe:

- a) nicht zum dauernden Wohngebrauch baulich hergerichtete Dachgeschoßwohnungen,
- b) alle Kellerwohnungen und
- c) Wohnungen ohne Küche bzw. Kochnische mit Ausnahme der oben erwähnten Wohnungen in Hotels, Pensionen u.ä. in Normalwohngebäuden und massiven Nichtwohngebäuden.



Alle anderen Wohnungen galten als Normalwohnungen, obwohl die Qualität und Beschaffenheit dieses Bestandes recht unterschiedlicher Natur ist. Deswegen hat man auch in Hamburg die Gruppe der Wohnungen in Behelfsheimen von 30 und mehr qm, die vom Statistischen Bundesamt bis auf eine Tabelle durchweg unter den Normalwohnungen erfaßt wurden, soweit möglich, getrennt ausgewiesen.

Außer den Normal- und Notwohnungen gab es noch Unterkünfte für Haushaltungen und Wohnparteien in Anstalten (z.B. Hotels, Gasthöfe), zu denen auch Wohnlager und Massenunterkünfte zählen. Diese Unterbringungsmöglichkeiten sind für Haushaltungen bestimmt, die noch auf Zuweisung einer Wohnung warten.

Für die Gruppe der Normalwohnungen wurden noch folgende weiteren Merkmale erfaßt:

1. öffentliche Förderung
2. Besitzverhältnis
3. die Größe der Wohnung nach Raumzahl, die Größe und die Art der Räume

Als mit öffentlichen Mitteln gefördert galten alle Wohnungen, die nach 1950 bezugsfertig geworden waren und deren Miete – bei eigengenutzter Wohnung der Mietwert – aufgrund der Bestimmungen des sozialen Wohnungsbaus festgesetzt worden war.

Nach dem Besitzverhältnis wurden folgende Wohnungsarten unterschieden:

1. Eigentümerwohnungen
2. Mietwohnungen

Eigentümerwohnungen waren vom Eigentümer in seinem Gebäude bewohnte Wohnungen sowie solche, die im Eigentumsrecht erworben waren und dieses Recht im Grundbuch eingetragen wurde.

Als Mietwohnungen galten alle Wohnungen, die nicht vom Wohnungseigentümer bewohnt waren. Die Mietwohnungen werden unterteilt in:

- reine Mietwohnungen
- Dienst- und Werkswohnungen
- Mietwohnungen im Dauerwohnrecht
- Stiftswohnungen
- Berufs- oder Geschäftsmietwohnungen

Als reine Mietwohnungen galten alle Wohnungen, die ausschließlich zu Wohnzwecken vermietet waren.

Dienst- und Werkswohnungen waren Wohnungen, die sich im Eigentum des Arbeitgebers des Wohnungsinhabers befanden und in der Regel den Arbeitnehmern zum Wohnen überlassen wurden. Hierzu gehören jedoch nicht Wohnungen von Wohnungsbaugesellschaften, welche von einzelnen Unternehmen gegründet wurden, um für Betriebsangehörige Wohnungen zu bauen.

Bei den Mietwohnungen im Dauerwohnrecht mußte dieses Privileg der rechtlich gesicherten Nutzung im Grundbuch eingetragen sein.

Stiftswohnungen waren Wohnungen im Eigentum von Stiftungen, welche an bevorrechtigte Bevölkerungsgruppen – in der Regel verbilligt – abgegeben wurden.

Berufs- und Geschäftsmietwohnungen waren Wohnungen, die außer Wohnräumen auch gewerblich genutzte Räume enthielten und bei denen in der Regel die Höhe des Mietpreises hierdurch beeinflusst wurde.

Die flächenmäßige Größe der Wohnungen, ließ sich nur durch die 1 vH-Zusatzerhebung feststellen. In der Total- und 10 vH-Erhebung wurde nur die Raumzahl der Wohnung, die Größenklassen der Wohnräume und ihre Art der Nutzung erfaßt.

Als Wohnräume zählten Wohnzimmer und Schlafzimmer von 6 und mehr qm mit Lichtzufuhr von außerhalb sowie alle Küchen ohne Rücksicht auf die Größe. Auch landwirtschaftlich und gewerblich genutzte ehemalige (zweckentfremdete) Wohnräume und Küchen wurden mit erfaßt. Nicht mitgezählt wurden Nebenräume (Bad, Speisekammer und Notküche) und bauplanmäßig vorgesehene Werkstätten, Läden und Vorratsräume, auch wenn sie zum Zeitpunkt der Zählung zum Wohnen benutzt wurden.

In Hamburg sind im Zuge der Erhebung außerdem alle Zimmer unter 6 qm ausgewiesen worden, die jedoch nicht zur Gesamtzahl der Räume zählen. Hatte eine Normalwohnung keine Küche, so war in der Regel eine voll ausgebaute Kochnische vorhanden.

Hinsichtlich der Zimmer wurden noch folgende Größenklassen unterschieden:

Zimmer mit	6 bis unter 10 qm
„	von 10 bis unter 15 qm
„	von 15 bis unter 20 qm
	und über 20 qm

### C. Die Bewohner

Die Belegung der Wohnungen ist im Rahmen der Wohnungszählung sowohl nach der Zahl der Personen als auch nach der Zahl und der Größe der Wohnparteien ausgezählt worden. Auf dem Zählpapier (Haushaltungsliste) ist nicht nach der Wohnpartei sondern nach der Haushaltung gefragt worden. Dabei wurde unter Haushaltung eine Personengemeinschaft verstanden, die ihre Lebensbedürfnisse gemeinsam finanziert und vor allem durch das Kriterium des Zusammenwohnens gekennzeichnet ist. Auch Einzelpersonen konnten als Haushaltung gezählt werden, wenn sie für sich allein wirtschafteten. Mehrpersonenhaushaltungen können neben Familienmitgliedern auch Familienfremde z.B. Hausgehilfinnen, Lehrlinge, landwirtschaftliche Arbeiter etc. mit umfassen, wenn diese an der gemeinsamen Lebensführung teilnahmen. Gäste und Personen, die nur vorübergehend zu Besuch anwesend waren, gehörten jedoch nicht zur Haushaltung. Dieser Haushaltungsbegriff ist auf die Erfordernisse der Wohnungsstatistik abgestimmt, wo die Haushaltung – die Nachfrageeinheit auf dem Wohnungsmarkt – unter dem Begriff „Wohnpartei“ registriert wird. Diese beiden Definitionen bezeichnen also im Grunde dieselbe Einheit die „Wohn-gemeinschaft“.

Zwischen der Zahl der Bewohner von Wohnungen – das ist die Summe der in den Wohnungen erfaßten Haushaltungsmitglieder – und der Zahl der Wohnbevölkerung besteht ein Unterschied: Zu den Bewohnern von Wohnungen zählen auch die Haushaltungsmitglieder, die aus beruflichen oder sonstigen Gründen als längere Zeit abwesend gelten und deswegen in anderen Gemeinden einen zweiten Wohnsitz innehaben. Zur Wohnbevölkerung werden diese Personen jedoch nur in der Gemeinde mit dem 2. Wohnsitz gerechnet. Angehörige der Bundeswehr, Insassen und Personal von Heil-, Pflege- und Strafanstalten wurden ebenfalls nur am Stationierungs- bzw. Aufenthaltsort zur Wohnbevölkerung gerechnet. Dabei ist jedoch zu berücksichtigen, daß Krankenhauspatienten, die sich nicht in Dauerbehandlung befinden, und Untersuchungsgefangene auf ihren Haushaltungslisten nur als vorübergehend abwesend galten und als Haushaltungsmitglieder am Wohnort und nicht als Anstaltsinsassen am Aufenthaltsort zur Wohnbevölkerung gerechnet wurden.

Neben den Insassen und dem Personal von Anstalten gibt es aber noch weitere Bevölkerungskreise, die in diesen Unterkünften untergebracht worden sind, die „wohnungsflos Eingewiesenen“. Sie sind bis zur Erlangung einer Wohnung oder einer anderen Unterkunft in Einzelzimmer oder Gemeinschaftsräumen einer Anstalt (also nicht Anstaltswohnung) eingewiesen, bilden aber selbständige Haushaltungen (Wohnparteien). Nur wenn alleinstehende wohnungslos Eingewiesene an der Anstaltsverpflegung teilnehmen, gehören sie zu der vom Pflegepersonal und den Insassen für jede Anstalt gebildete „Anstalts-haushaltung“. Die wohnungslos Eingewiesenen treten ebenfalls als Ein- oder Mehrpersonenwohnparteien auf dem Wohnungsmarkt als Nachfrager auf. Ihre Personenzahl kann man zusammen mit der Zahl der Bewohner von Wohnungen zur Sammelgruppe der Bewohner zusammenfassen. Eine Gegenüberstellung der Bewohnerzahl und der Wohnbevölkerung sieht dann für Hamburg folgendermaßen aus:

	Anzahl
Bewohner von Wohnungen .....	1 721 638
Bewohner von Unterkünften außerhalb von Wohnungen .....	18 901
Bewohner zusammen .....	1 740 539
+ Personal und Insassen von Anstalten, in Hamburg stationierte Angehörige der Bundeswehr etc. ....	30 818
- Bewohner aus Hamburg mit 2. Wohnsitz in Ländern und Gemeinden außerhalb Hamburgs .....	20 068
Wohnbevölkerung insgesamt .....	1 751 289



Für alle Haushaltungen in Normalwohnungen wurde das Besitzverhältnis zur Wohnung, in der sich die Haushaltung befand, ermittelt. Folgende Definitionen waren gegeben:

#### Hauptmieter:

Als Hauptmieter einer Wohnung galt der Wohnungsinhaber, der das Recht zur Nutzung einer Wohnung durch Mietvertrag mit dem Gebäudeeigentümer erworben hatte. Hierbei war es gleichgültig, ob für diese Wohnung zur Zeit tatsächlich Miete gezahlt wurde oder nicht (z.B. bei Dienstwohnungen oder bei an Verwandte des Gebäudeeigentümers kostenlos überlassene Mietwohnungen).

Wohnten in einer Wohnung mehrere Haushaltungen, die jede für sich einen Mietvertrag mit dem Gebäudeeigentümer abgeschlossen hatten, dann galt nur diejenige als Hauptmieter, die am längsten in der Wohnung wohnte oder im Zweifelsfall vom Zähler als Hauptmieter bestimmt wurde, die übrigen galten als Untermieter.

#### Gebäudeeigentümer:

Eine Haushaltung wohnte in einer Wohnung als Eigentümer des Gebäudes, wenn einem Mitglied dieser Haushaltung das Eigentum an dem Gebäude, in welchem die Haushaltung wohnt, ganz oder teilweise (Erbengemeinschaft) rechtlich zustand.

#### Eigentümer der Wohnung:

Eine Haushaltung wohnte in einer Wohnung als Eigentümer der Wohnung, wenn sie die Wohnung (nicht das Gebäude) im Eigentumsrecht erworben (gekauft) hatte und dieses Recht im Grundbuch eingetragen wurde. Hauptmieter und Eigentümer des Gebäudes zählten nicht zu dieser Gruppe.

#### Untermieter:

Als Untermieter galten alle zweiten und weiteren Haushaltungen (auch Einzeluntermieter und Schlafgänger), welche Teile einer Wohnung von einem Wohnungsinhaber (Eigentümer der Wohnung oder des Gebäudes sowie Hauptmieter) überlassen erhielten, gleichgültig, ob gegen oder ohne Mietzahlung. Jeder Untermieter hatte für sich eine eigene Haushaltungsliste auszufüllen, auch wenn zwei Untermieter einen Raum gemeinsam bewohnten, z.B. zwei Studenten in einem Zimmer. Hatte ein Hauseigentümer Teile einer Wohnung an mehrere Haushaltungen direkt vermietet (mit jeder einzelnen durch Mietvertrag), dann galt nur die Haushaltung als Hauptmieter, die am längsten in der Wohnung wohnte, die übrigen Haushaltungen galten als Untermieter. Im Zweifelsfalle entschied der Zähler.

In der Tabelle 9 sind Wohnparteien von Gebäudeeigentümern und Eigentümer der Wohnung zusammen unter der Sammelgruppe Eigentümerwohnparteien ausgewiesen. Bei der Zählung von 1950 hatte man die Wohnungseigentümer- und Hauptmieterparteien zur Gruppe der Wohnungsinhaberparteien zusammengefaßt.

Beim Ausfüllen der Zählpapiere war der Haushaltungsvorstand verpflichtet, die erforderlichen Angaben zu machen. Als Haushaltungsvorstand galt dabei die Person, die die Haushaltung nach außen vertritt, in der Regel der Vater bei Familien mit Kindern, der Ehemann bei kinderlos Verheirateten, die Mutter bei Familien, deren Vater nicht mehr lebte. Führt andere Einzelpersonen oder Familien einen gemeinsamen Haushalt, so galt im Zweifel derjenige als Haushaltungsvorstand, der die andere Person oder Familie aufgenommen hat.

Nach der Eigenschaft des Haushaltungsvorstandes wurden nun verschiedene Merkmale ermittelt, die für die ganze Haushaltung von Wichtigkeit waren:

die Zugehörigkeit zu einer Bevölkerungsgruppe und  
die soziale Stellung.

Der Haushaltungsvorstand hatte auf der Haushaltungsliste in der Frage nach der Bevölkerungsgruppe einzutragen, ob er

1. Ausländer oder Staatenloser
2. Inhaber des Bundesvertriebenausweises A

3. Inhaber des Bundesvertriebenenausweises B
4. Antragsteller auf den Bundesvertriebenenausweis A oder B
5. Inhaber des Bundesvertriebenenausweises C

übriger Deutscher mit dem Wohnsitz am 1.9.1939 in

6. den Ostgebieten des Deutschen Reichs oder im Ausland
7. in der sowjetischen Besatzungszone oder im Sowjetsektor von Berlin
8. im Bundesgebiet, Berlin (West) oder Saargebiet

war.

Bei der Ermittlung der sozialen Stellung wurde unterschieden, ob der Haushaltsvorstand erwerbstätig oder nicht erwerbstätig war. Im ersten Fall unterteilte man weiter in folgende Gruppen:

Selbständige  
Beamte  
Angestellte  
Arbeiter,

im zweiten Fall in die Gruppen der durch Arbeitslosigkeit bedingter Erwerbslosigkeit und der Nichtberufstätigen, wozu Studenten, selbständige Berufslose, Rentner etc. gehören. In diesem Zusammenhang war auch die Frage nach der Einkommensquelle gestellt, aus der die Haushaltung vorwiegend ihren Lebensunterhalt finanziert:

- a) Erwerbstätigkeit
- b) Renten, Pensionen, Versorgungsleistungen, Unterhaltsleistungen, private und öffentliche Unterstützungen
- c) Vermietung, Verpachtung, Kapitalbesitz u. dergl.

Diese Angaben über die Quelle des Haushaltseinkommens wurden zusammen mit den Angaben über die Größe der Haushaltung und dem Alter des Haushaltsvorstandes dazu benutzt, um bestimmte Haushaltstypen zu bilden, die für die Errechnung des Wohnungsfehlbestandes von Bedeutung sind:

#### Haushaltungstyp:

- A) Einkommen des Haushaltsvorstandes besteht hauptsächlich aus Renten, Pensionen, Versorgungsleistungen, öffentlichen und privaten Unterstützungen
- Ea): Ledige, verwitwete und geschiedene Einzelpersonen bis 45 Jahre alt, vorwiegend von Erwerbseinkommen lebend
- Eb): Männliche, ledige, verwitwete und geschiedene Einzelpersonen über 45 Jahre alt, vorwiegend von Erwerbseinkommen lebend
- Ec): Weibliche, ledige, verwitwete und geschiedene Einzelpersonen über 45 Jahre alt, vorwiegend von Erwerbseinkommen lebend
- Ed): Männliche, ledige, verwitwete und geschiedene Einzelpersonen vorwiegend von Renten, Pensionen, Versorgungsleistungen, öffentlichen und privaten Unterstützungen lebend
- Ee): Weibliche, ledige, verwitwete und geschiedene Einzelpersonen vorwiegend von Renten, Pensionen, Versorgungsleistungen, öffentlichen und privaten Unterstützungen lebend
- EF): Verheiratete Einzelpersonen
- Es): Sonstige Einzelpersonen
- Ma): Ehepaare, allein oder mit weiteren Personen, Frau bis 45 Jahre alt, vorwiegend von Erwerbseinkommen lebend
- Mb): Ehepaare, allein oder mit weiteren Personen, Frau bis 45 Jahre alt, vorwiegend von Renten, Pensionen, Versorgungsleistungen, öffentlichen und privaten Unterstützungen lebend
- Mc): Ehepaare, allein oder mit weiteren Personen, Frau über 45 Jahre alt, vorwiegend von Erwerbseinkommen lebend
- Md): Ehepaare, allein oder mit weiteren Personen, Frau über 45 Jahre alt, vorwiegend von Renten, Pensionen, Versorgungsleistungen, öffentlichen und privaten Unterstützungen lebend
- Me): Väter mit Kindern (gleich welchen Alters), auch mit weiteren Personen, vorwiegend von Erwerbseinkommen lebend
- Mf): Väter mit Kindern (gleich welchen Alters), auch mit weiteren Personen, vorwiegend von Renten, Pensionen, Versorgungsleistungen, öffentlichen und privaten Unterstützungen lebend
- Mg): Mütter mit Kindern (gleich welchen Alters), auch mit weiteren Personen, vorwiegend von Erwerbseinkommen lebend
- Mh): Mütter mit Kindern (gleich welchen Alters), auch mit weiteren Personen, vorwiegend von Renten, Pensionen, Versorgungsleistungen, öffentlichen und privaten Unterstützungen lebend
- Ms): Sonstige Mehrpersonenhaushaltungen



Die Haushaltstypen wurden also in einen Sammelbegriff (Typ A), der alle Wohnparteien enthält, deren Einkommen vorwiegend aus Renten, Pensionen, Versorgungsleistungen, öffentlichen und privaten Unterstützungen besteht und zwei weitere (Typ E und M), jeweils wieder in Einzelgruppen aufgegliederte Grundtypen – Einpersonen- und Mehrpersonenhaushalte – geteilt.

#### D. Die Mieten:

Mieten wurden nur für Normalwohnungen und in dieser Gruppe wiederum nur für die Mietwohnungen ermittelt. Festgesetzte oder eingetragene Eigennutzungsmietwerte bei Eigentümerwohnungen oder Pachtsummen für Gartenland bei vom Eigentümer bewohnten Behelfsheimen wurden nicht erfaßt. Zu den Mietwohnungen zählten

reine Mietwohnungen  
Mietwohnungen im Dauerwohnrecht  
Dienst- und Werkwohnungen  
Berufs- und Geschäftsmietwohnungen  
Stiftswohnungen

Bei der Zählung von 1950 wurden die Wohnungen außerdem noch nach der Art ihrer Miete unterschieden, je nachdem ob es sich um eine

- a) vor dem 1.7. 1918 (Altbau)
- b) zwischen dem 1.7. 1918 und dem 1.5. 1945 (Neubau)
- c) und nach dem 1.5. 1945 (Neustbau)

festgesetzte Miete handelte.

In der letzten Zählung hat man nicht nach dem Datum der Mietpreisbindung gefragt, sondern lediglich das Baualter der Gebäude ermittelt und die Wohnungen danach in 3 Gruppen eingeteilt. In Hamburg gab es jedoch eine große Zahl von teilzerstörten Alt- und Neubauten, in denen im Zuge des Wiederaufbaus eine größere Anzahl von Neustbauwohnungen – mit Neustbaumieten – entstanden sind. Bei der Beurteilung der Tabellen, in der der Wohnungsbestand und die Mietangaben nach dem Baujahr des Gebäudes ausgewiesen werden, muß man diese Tatsache bedenken.

Die im Rahmen des sozialen Wohnungsbaus mit öffentlichen Mitteln geförderten Wohnungen sind gesondert ausgewiesen worden. Bei ihnen liegt grundsätzlich eine Mietpreisbindung vor.

Auf der Haushaltsliste wurde die Höhe des reinen Mietbetrages ohne mietfremde Beträge für Zentralheizung, Warmwasserversorgung, Zuschläge für möblierte Wohnungen etc. erfragt. Eine wegen eines Baukostenzuschusses verbilligte Miete mußte in voller Höhe angegeben werden. Nur der vom Hauptmieter an den Gebäudeeigentümer zu zahlende Mietbetrag wurde erfaßt, wobei allerdings die durch Zusatzfragen ermittelten Nebenleistungsbeträge – Straßenreinigungsgeldern, Wassergeld, Müllabfuhr etc. – bei der Aufbereitung zu der reinen Wohnungsmiete hinzugerechnet wurden. Diese Posten sind in vielen Fällen ohnehin schon im Mietbetrag enthalten und mußten also, um inhaltlich vergleichbare Angaben zu bekommen, berücksichtigt werden. In keinem Fall sind jedoch die vom Untermieter an den Vermieter (Wohnungsinhaber) gezahlten Mietbeträge mit erfaßt worden.

Bei der Aufbereitung wurde zunächst das Mietaufkommen ermittelt; es ist in der Tabelle 16 ausgewiesen. In der Tabelle 19 wurden dann die Wohnungen nach folgenden Mietpreisstufen zusammengestellt:

bis 15 DM
über 15 bis 25 DM
„ 25 „ 35 „
„ 35 „ 45 „
„ 45 „ 60 „
„ 60 „ 75 „
„ 75 „ 90 „
„ 90 „ 120 „
„ 120 „ 150 „
„ 150 DM

Diese Unterteilung entspricht der bei der Zählung von 1950 vorgenommenen Gruppierung. Allerdings sind 1950 verhältnismäßig mehr Qualitätsmerkmale gebildet worden als bei der letzten Erhebung, wo man auf die Fragen nach der Ausstattung mit Bad und Heizung verzichtete. Außerdem beruht die Tabelle 19 nur auf der 10 vH-Repräsentativerhebung. Es ist bei ihr in den schwächer besetzten Gruppen und Klassen mit erheblichen Zufallsabweichungen zu rechnen.

#### E. Die gebietliche Einteilung

Wie 1950 wurde auch bei dieser Zählung Wert darauf gelegt, alle Angaben möglichst weit regional gegliedert auszuweisen. Da dieses aufgrund besonderer methodischer Probleme nicht immer möglich war – bei den auf der 10 vH-Repräsentativerhebung beruhenden Tabellen ist die Aussagefähigkeit bei zu kleinen regionalen Einheiten äußerst begrenzt bzw. aufgehoben – hat man im Hamburger Tabellenprogramm, dessen Tabellen in einem zweiten Quellenwerk demnächst erscheinen werden – wie bereits erwähnt – die regionalen Gesichtspunkte stärker berücksichtigt.

Die Hamburger Gebietseinteilung vom 11. 5. 1951 beruht auf 7 Bezirken, die in 106 Stadtteile aufgeteilt sind. Jeder dieser Stadtteile umfaßt seinerseits einen oder mehrere der 179 Ortsteile. Auf die Bildung von 53 Gebietseinheiten nach statistischen Gesichtspunkten ist im Gegensatz zu 1950 bei dieser Zählung verzichtet worden. Die Tabellen sind entweder nach Ortsteilen, Stadtteilen, Bezirken oder für Hamburg insgesamt aufgestellt und veröffentlicht worden. Dabei hat man bei den Bezirken auch noch das Kerngebiet (das 1950 als Restgebiet bezeichnet wurde), und den Bezirksämtern verwaltungsmäßig direkt untersteht sowie die Bereiche der 15 Ortsämter berücksichtigt. Für Tabellen, die stadtteilsweise ausgewiesen sind, liegen die Urtabellen auch ortsteilsweise vor.

-----  
X Muster der Zählblätter



Die Geschichte der Stadt Hamburg ist eine Geschichte der Freiheit und der Unabhängigkeit. Sie ist eine Geschichte der Kämpfe um die Selbstbestimmung der Bürger und um die Erringung der politischen Rechte. Sie ist eine Geschichte der Siege und der Niederlagen, der Trübsal und der Freude. Sie ist eine Geschichte der Liebe zum Vaterland und der Hingabe für die Freiheit.

## Die Stadt Hamburg

## Die Geschichte der Stadt Hamburg

Die Stadt Hamburg ist eine der ältesten Städte Deutschlands. Sie ist eine Stadt der Freiheit und der Unabhängigkeit. Sie ist eine Stadt der Kämpfe um die Selbstbestimmung der Bürger und um die Erringung der politischen Rechte. Sie ist eine Stadt der Siege und der Niederlagen, der Trübsal und der Freude. Sie ist eine Stadt der Liebe zum Vaterland und der Hingabe für die Freiheit.

Die Stadt Hamburg ist eine der ältesten Städte Deutschlands. Sie ist eine Stadt der Freiheit und der Unabhängigkeit. Sie ist eine Stadt der Kämpfe um die Selbstbestimmung der Bürger und um die Erringung der politischen Rechte. Sie ist eine Stadt der Siege und der Niederlagen, der Trübsal und der Freude. Sie ist eine Stadt der Liebe zum Vaterland und der Hingabe für die Freiheit.

Die Stadt Hamburg ist eine der ältesten Städte Deutschlands. Sie ist eine Stadt der Freiheit und der Unabhängigkeit. Sie ist eine Stadt der Kämpfe um die Selbstbestimmung der Bürger und um die Erringung der politischen Rechte. Sie ist eine Stadt der Siege und der Niederlagen, der Trübsal und der Freude. Sie ist eine Stadt der Liebe zum Vaterland und der Hingabe für die Freiheit.

Die Stadt Hamburg ist eine der ältesten Städte Deutschlands. Sie ist eine Stadt der Freiheit und der Unabhängigkeit. Sie ist eine Stadt der Kämpfe um die Selbstbestimmung der Bürger und um die Erringung der politischen Rechte. Sie ist eine Stadt der Siege und der Niederlagen, der Trübsal und der Freude. Sie ist eine Stadt der Liebe zum Vaterland und der Hingabe für die Freiheit.

### B. Muster der Zählpapiere



## 8. Muster der Zählspiele

## Drucksache Nr. 1

## Statistisches Landesamt

Vermerk für die Vorerhebung  
im Juli 1956

Bei Postzustellung senden Sie bitte die ausgefüllte Liste innerhalb 14 Tagen mit dem beigefügten Freiumschlag an das Statistische Landesamt, Hamburg 11, Steckelhorn 12, zurück.

Auskunft erteilen die Zählungsdienststellen im Statistischen Landesamt, Hamburg 11, Steckelhorn 12, Fernruf 36 23 11 u. in den Bezirksämtern.

## Wohnungsstatistik am 25.9.1956

Angeordnet durch Bundesgesetz vom 17. 5. 1956. Die Fragen 5, 6 und 8 werden für Hamburg zusätzlich gestellt, um ihre Beantwortung wird gebeten.

## Gebäudeliste

für das Grundstück: \_\_\_\_\_-Straße(-Platz) Nr. \_\_\_\_\_

Falls die Lage des Grundstücks durch Angabe der Straße oder Hausnummer nicht einwandfrei bezeichnet werden kann, ist sie in anderer Weise näher zu beschreiben.

## Freie und Hansestadt Hamburg

Ortsteil: \_\_\_\_\_

Oberzahlbezirk: \_\_\_\_\_

Zählbezirk: \_\_\_\_\_

Gebäudeliste Nr.: \_\_\_\_\_

Alle mit der Durchführung der Zählung beauftragten Personen haben gegenüber jedermann Verschwiegenheit über die ihnen bei der Zählung bekanntgewordenen Tatbestände zu bewahren. Die Gebäudeliste wird nur statistisch ausgewertet und weder Polizei noch dem Finanz- oder dem Wohnungsamt — auch nicht vorübergehend — zur Einsicht überlassen.

|| Füllen Sie bitte nach Möglichkeit für jede Hausnummer eine besondere Gebäudeliste aus. ||

## Für welche Grundstücksarten muß eine Gebäudeliste ausgefüllt werden?

1. Für Grundstücke, auf welchen sich ständig benutzte Wohngelegenheiten befinden, gleichgültig, ob diese in Wohngebäuden oder Nichtwohngebäuden (wie z. B. Geschäfts-, Büro-, Hotelgebäude) liegen oder in Behelfsheimen, Baracken, Wohnlauben, Nissenhütten, Bunkern, Wohnwagen, außer Dienst gestellten Schiffen, Waggonen, sonstigen Fahrzeugen oder Gebäuderesten (Ruinenkeller) bestehen.
2. Für Grundstücke, auf welchen zur Zeit Wohnungen gebaut werden, soweit mindestens eine Wohnung bereits bewohnt wird.
3. Für Grundstücke mit bereits fertigen Neubauten mit Wohnungen, auch wenn die bezugsfertigen Gebäude noch nicht bezogen sind.
4. Für leerstehende Gebäude mit Wohnraum.

Für von ausländischen Streitkräften voll in Anspruch genommene Grundstücke braucht keine Gebäudeliste ausgefüllt zu werden; es sei denn, sie sind privatrechtlich vom Grundstückseigentümer vermietet.

## Wer muß die Gebäudeliste ausfüllen?

Der Grundstücks- bzw. Gebäudeeigentümer. Er kann einen Vertreter, z. B. den Verwalter oder Hausmeister, damit beauftragen.

Eintragungen bitte eindeutig und gut leserlich mit Tinte, Kugelschreiber oder Tintenstift machen und die vorgedruckten Abkürzungen verwenden. Liste vollständig und gewissenhaft ausfüllen, auf der letzten Seite unterschreiben und zu dem vom Zähler angegebenen Zeitpunkt zur Abholung bereithalten.

## A. Angaben über den Grundstücks- bzw. Gebäudeeigentümer

1. Eigentümer: \_\_\_\_\_ (Vor- und Zuname, ggf. Firma, Behörde, Erbengemeinschaft) Anschrift: \_\_\_\_\_ (Wohnort, Straße, Haus Nr.) \_\_\_\_\_ (Telefon Nr.)

2. Mit der Ausfüllung der Gebäudeliste beauftragter Vertreter (falls der Eigentümer die Liste nicht selbst ausfüllt):

\_\_\_\_\_ (Vor- und Zuname, ggf. Firma, Behörde) Anschrift: \_\_\_\_\_ (Wohnort, Straße, Haus Nr.) \_\_\_\_\_ (Telefon Nr.)

## B. Gebäudeverzeichnis

**Was gilt als ein Gebäude?** Grundsätzlich jedes Bauwerk, in welchem mindestens eine Person ständig wohnt, aber auch fertiggestellte und noch nicht bezogene Gebäude mit Wohnungen und aus anderen Gründen leerstehende Wohngebäude, Geschäfts-, Büro-, Verwaltungsgebäude u. dgl., in welchen sich kein Wohnraum befindet, werden nicht erfaßt. Dagegen gelten ständig bewohnte Behelfsheime, Baracken, Wohnlauben, Nissenhütten, Bunker, Wohnwagen, außer Dienst gestellte Schiffe, Waggonen und sonstige Fahrzeuge sowie Gebäudereste (Ruinenkeller) als Gebäude. Bei Doppel-, Gruppen- oder Reihenhäusern zählt jedes einzelne, von den anderen durch eine vom Dach bis zum Keller reichende Trennungswand geschiedene Bauwerk als selbständiges Gebäude.

Notwohngebäude sind ständig bewohnte Behelfsheime unter 30 qm, Steinbaracken, Holzbaracken, Bretterbuden, Wohnlauben, Nissenhütten, Bunker, Wohnwagen, außer Dienst gestellte Schiffe, Waggonen und sonstige Fahrzeuge sowie Gebäudereste (Ruinenkeller). Massive Nichtwohngebäude sind in massiver Bauweise errichtete Gebäude, die überwiegend zu anderen als Wohnzwecken verwendet werden, z. B. Schulen, Hotels, Krankenhäuser, Anstaltsgebäude, Geschäfts- und Bürogebäude u. ä. Nur behelfsmäßig errichtete Nichtwohngebäude sind als Notwohngebäude einzutragen. Behelfsheime sind nur behelfsmäßig errichtete Gebäude mit beschränkter Benutzungsdauer, selbst wenn sie durch Ummauerung oder ähnliche Maßnahmen winterfest gemacht wurden. Kleinsiedlerstellen sind Einfamilienhäuser mit angemessenem Wirtschaftsraum und angemessener Landzulage, die nach Größe, Bodenbeschaffenheit und Einrichtung dazu bestimmt und geeignet sind, dem Siedler durch Selbstversorgung und aus vorwiegend gartenbaumäßiger Nutzung des Landes und Kleintierhaltung eine Ergänzung seines sonstigen Einkommens zu bieten. Nebenerwerbsstellen sind kleinbäuerliche Anwesen, die nach Größe, Lage und Beschaffenheit dazu geeignet sind, dem Nebenerwerbstätigen eine wesentliche Ergänzung seines Einkommens zu bieten. Bauernhäuser sind Gebäude, die in landwirtschaftl. Betrieben zum ständigen Wohnen des Bauern (Leiter des landwirtschaftlichen Betriebes) bestimmt sind, gleichgültig, ob in diesen Gebäuden noch weiterer Wohnraum (z. B. Altenteilerwohnung, Landarbeiterwohnung) oder landwirtschaftlicher Nutzraum vorhanden ist oder nicht. Ein- und Zweifamilienhäuser sind alle sonstigen Wohngebäude mit 1 oder 2 Wohnungen, Mehrfamilienhäuser alle sonstigen mit 3 und mehr Wohnungen, z. B. Etagenmietehäuser.

Bei Gebäuden, die durch Kriegsschäden teilweise unbenutzbar geworden waren und wiederhergestellt wurden, gilt das Jahr der ursprünglichen Errichtung, bei total zerstörten und wieder aufgebauten Gebäuden das Jahr des Wiederaufbaues.

Laufende Nr. des Gebäudes	Straßenlage des zum ständigen Wohnen benutzten Gebäudes  z. B. freistehendes Haus, Vorder-, Hinter-, Seiten- gebäude	Gebäudeart (Bitte zur. Ziffer eintragen)	Baujahrsgruppe des Gebäudes (Bitte zutreffende Ziffer eintragen)	Baujahr des Gebäudes (evtl. Schätzung)	Besitz das Gebäude Anschluß an das  Stielnetz (S) Wassernetz (W)  (Bitte zur. Buchstaben eintragen)	Für nach 1939 errichtete oder wiederaufgebaute Gebäude:  Steht das Gebäude auf einem Grund, auf dem durch Kriegs- einwirkung zerstörte Gebäude gestanden haben?  Bitte Ja oder Nein eintragen. Für bis 1939 errichtete Gebäude bitte einen Strich eintragen	Wieviel			Diese Spalte bitte nicht ausfüllen
		Notwohngebäude = 1 Massives Nichtwohngeb. = 2 Behelfsheim v. 30 u. m. qm = 3 Kleinsiedlerstelle = 4 Nebenerwerbsstelle = 5 Bauernhaus = 6 Ein- u. Zweifamilienhaus = 7 Mehrfamilienhaus = 8	(Bitte zutreffende Ziffer eintragen)			offene Kraftfahrzeug- abstellplätze	über- dachte Garagen	befinden sich auf dem Grundstück?		
1	2	3	4	5	6	7	8a	8b	8c	9
1										
2										
3										

Sind mehr als 3 zum ständigen Wohnen benutzte Gebäude auf dem Grundstück vorhanden, bitte weitere Gebäudelisten vom Zähler anfordern.



## C. Wohnungsverzeichnis (zugleich Anstaltsverzeichnis)

**Was gilt als Wohnung?** Als Wohnung gilt in der Regel die Gesamtheit der Räume, die der baulichen Anlage nach zur Unterbringung eines Haushaltes bestimmt ist und folgende Merkmale aufweist: a) eine bauplanmäßig vorgesehene Küche oder Kochnische, b) einen eigenen Wohnungseingang unmittelbar vom Treppenhaus oder von einem Vorraum oder von außen. Hierbei ist es gleichgültig, ob in dieser Wohnungseinheit gegenwärtig eine oder mehrere Haushaltungen untergebracht sind, auch wenn für jede dieser Haushaltungen eine eigene Kochgelegenheit eingerichtet wurde. Wenn aus einer größeren Wohnung durch Um- oder Ausbaumaßnahmen mehrere selbständige Wohnungen errichtet wurden, gilt jede neue Einheit als Wohnung. Bei Mehrfamilien- bzw. Etagenmiete Häusern ist jede abgeschlossene Etagenwohnung einschließlich der dazugehörigen gegebenenfalls auch außerhalb des Abschlusses liegenden Einzelräume (z. B. Mansarde, separates Zimmer) als Ganzes eine Wohnung im Sinne dieser Statistik. Liegen in einem Mehrfamilienhaus keine stockwerksweise abgeschlossenen Wohnungen vor, so gelten im Sinne der Zählung die Räume als Wohnung, die unter normalen (Vorkriegs-) Verhältnissen zusammen mit der dazugehörigen Küche von einer Haushaltung bewohnt bzw. gemietet werden. Einfamilien- und Bauernhäuser gelten in der Regel als eine Wohnung, zu der in Bauernhäusern auch Einzelwohnräume in dazugehörigen Wirtschaftsgebäuden (z. B. Knechtstube im Stallgebäude, Alteenzimmer in einem Anbau) zu zählen sind. Eine zweite (oder weitere) Wohnung liegt nur dann vor, wenn die dazugehörigen Räume im Stockwerk oder — beim Bauernhaus — in einem abgetrennten Gebäude zusammenliegen, eine vollausgebaute Küche umfassen und nicht nur vorübergehend zur Unterbringung einer eigenen Haushaltung vorgesehen sind. Bei allen übrigen Gebäuden (Nichtwohngebäuden, Behelfsheimen, Baracken, Wohnlauben, Wohnwagen usw.) werden häufig die oben gegebenen Wohnungsmerkmale (vollausgebaute Küche und eigener Wohnungsabschluß) nicht zutreffen. Trotzdem sind auch solche primitiven Unterkünfte einzutragen, die nicht als Wohnungen im Sinne der vorstehenden Erläuterung anzusprechen sind.

**Was gilt als eine Anstalt?** Hotels, Gasthöfe, Fremdenheime sowie Massenunterkünfte (wie Flüchtlings- und Arbeiterlager) und alle öffentlichen oder privaten Einrichtungen, die der gemeinsamen Unterkunft, Verpflegung und Betreuung bestimmter Personenkreise zur Erfüllung religiöser, sozialer, gesundheitlicher, erzieherischer oder ähnlicher Zwecke dienen (wie Klöster, Altersheime, Waisenhäuser, Krankenhäuser, Erholungsheime, Internate, Kasernen der Polizei und Bundeswehr, Erziehungsanstalten, Strafanstalten, u. ä.).

Für jede auf dem Grundstück befindliche bewohnte oder leerstehende Wohnung und Notwohnung ist eine eigene Zeile auszufüllen. Es ist mit dem im Gebäudeverzeichnis unter lfd. Nr. 1 eingetragenen Gebäude zu beginnen. Sind alle zu dem ersten Gebäude gehörenden Wohnungen eingetragen, ist der Querstrich unter der letzten Wohnungszeile nach links zu verlängern und auf der folgenden Zeile mit der ersten Wohnung des zweiten Gebäudes zu beginnen usw. Die in Spalte 2 vorgedruckten lfd. Nrn. dürfen nicht abgeändert werden. Wird eine Wohnung von mehreren Haushaltungen bewohnt, sind in die erste Zeile der Spalte 8 der Name des Wohnungsinhabers, in die folgenden Zeilen die Namen der übrigen (Untermieter-) Haushaltungen einzutragen. Befindet sich auf dem Grundstück eine Anstalt, dann sind die zu dieser Anstalt gehörenden Wohnungen (nicht Notwohnungen oder Einzelräume) ebenfalls einzeln mit den Namen der darin wohnenden Haushaltungen einzutragen. Außerdem ist in Spalte 10 hinter der ersten Anstaltswohnung auf dem Grundstück die Zweckbestimmung und der Name der Anstalt einzutragen, z. B. Fremdenheim Heimat, Altersheim Frieden, Hedwigkrankenhaus, Flüchtlingslager Altdorf usw. Befindet sich in der Anstalt keine Wohnung, dann ist trotzdem eine Zeile zu verwenden. An Stelle der Angaben für eine Wohnung ist „Anstalt ohne Wohnungen“ einzutragen, in der Spalte 10 die Zweckbestimmung und der Name. Durch Angehörige der stationierten ausländischen Streitkräfte privatrechtlich vom Hauseigentümer gemietete Wohnungen sind ebenfalls zu erfassen. Dagegen sind die von ausländischen Streitkräften voll in Anspruch genommenen Wohnungen (ehemals „beschlagnahmte“) nicht einzutragen.

Für Notwohngebäude (für diese ist im Abschnitt B, Spalte 3 die Ziff. 1 eingetragen) bitte ein „N“ unter die lfd. Nr. schreiben.

K = Keller bitte nur dann eintragen, wenn d. Fußboden der Wohnung mehr als 1 m unter der Erdoberfläche liegt; bei an Abhängen gebauten Gebäuden ist dabei von der Talseite des Gebäudes auszugehen.

Eigentümerwohnungen sind vom Eigentümer in seinem Gebäude bewohnte Wohnungen sowie solche, die im Eigentum des Arbeitgebers des Wohnungsinhabers sind und in der Regel den Arbeitnehmern zum Wohnen überlassen werden. Hierzu gehören jedoch nicht W. von Wohnungsbauges., welche von einzelnen Unternehmen gegr. wurden, um für Betriebsangehörige Wohnungen zu bauen. Stiftungswohnungen sind W. im Eigentum von Stiftungen, welche an bevorrechtigte Bevölkerungsgruppen — i. d. Regel verbilligt — abgegeben werden.

Ist eine Wohnung an mehrere Hauptmietparteien vermietet, so ist in die erste Zeile die am längsten in der Wohnung wohnende Haushaltung einzutragen, die übrigen in die folgenden Zeilen.

Lfd. Nr. des Gebäudes (Aus Abh. B Sp. 1)	Lfd. Nr. der Wohnung (W)	Lage der Wohnung		Art der Wohnung (bzw. Notw.)	Für nach 1950 bezugsfertig gewordene Wohnungen: Wurde eine Richtsatzmiete bzw. bei eigengenutzten Wohng. ein Mietwert entspr. den Best. des öff. gef. sozialen Wohnungsbau festgesetzt? Bitte Ja oder Nein eintragen. Für bis 1950 bezugsfertig gewordene Wohnungen bitte einen Strich eintragen	Lfd. Nr. der Haushaltung (H)	Name der Haushaltung In die 1. Zeile jeder Wohnung bitte den Wohnungsinhaber (Hauptmieter) eintragen, in die folgenden Zeilen die übrigen Wohnparteien (Untermieter) in der Wohnung; bei leerstehenden Wohnungen „leerstehend“	Vom Zähler auszufüllen Zahl der Pers.	Für Anstalten auf dem Grundstück Zweckbestimmung und Name hinter der 1. Wohnung d. Anstalt eintragen, hinter die übrigen Wohnungen der Anstalt die Worte „siehe oben“
		Im Gebäude: Keller = K, Erdgesch. = E, 1. Stock = 1, 2. Stock = 2, usw., Dachgesch. = D, Ganzes Haus = 6	Innerhalb des Stockwerks, z. B.: links = l, mitte = m, rechts = r						
1	2	3	4	5	6	7	8	9	10
Beispiel	1	E	l	6	nein	1	Müller		
						2	Hoffmann		
						3	Schröder		
						4			
						5			
1						1			
						2			
						3			
						4			
						5			
2						1			
						2			
						3			
						4			
						5			
3						1			
						2			
						3			
						4			
						5			

Fortsetzung auf der nächsten Seite

Zahl der Personen dieser Seite

Für Notwohngebäude (für diese ist im Abschnitt B, Spalte 3 die Ziff. 1 eingetragen) bitte ein „N“ unter die Lfd. Nr. schreiben.

K = Keller bitte nur dann eintragen, wenn d. Fußboden der Wohnung mehr als 1 m unter der Erdoberfläche liegt; bei an Abhängen gebauten Gebäuden ist dabei von der Talseite des Gebäudes auszugehen.

Eigentümerwohnungen sind vom Eigentümer in seinem Gebäude bewohnte Wohnungen sowie solche, die im Eigentumsrecht erworben und als solche in das Grundbuch eingetragen wurden. Dienst- oder Werkwohnungen sind W., die sich im Eigentum des Arbeitgebers des Wohnungsinhabers befinden und in der Regel den Arbeitnehmern zum Wohnen überlassen werden. Hierzu gehören jedoch nicht W. von Wohnungsbauges., welche von einzelnen Unternehmen gegr. wurden, um für Betriebsangehörige Wohnungen zu bauen. Stiftswohnungen sind W. im Eigentum von Stiftungen, welche an bevorrechtigte Bevölkerungsgruppen — i. d. Regel verbilligt — abgegeben werden.

Ist eine Wohnung an mehrere Hauptmietparteien vermietet, so ist in die erste Zeile die am längsten in der Wohnung wohnende Haushaltung einzutragen, die übrigen in die folgenden Zeilen.

Lfd. Nr. des Gebäudes (Aus Abschn. B Sp. 1)	Lfd. Nr. der Wohnung (W)	Lage der Wohnung Im Gebäude: Keller = K, Erdgesch. = E, 1. Stock = 1, 2. Stock = 2, usw., Dachgesch. = D, Ganzes Haus = G innerhalb des Stockwerks, z. B.: links = l, mitte = m, rechts = r	Art der Wohnung (bzw. Notw.) Eigentümerwohnung ..... = 1 Dienst- od. Werkswohnung ..... = 3 Stiftswohnung ..... = 4 Mietw. mit im Grundb. eingetrag. Dauerwohnrecht ..... = 5 Sonstige Mietwohnung ..... = 6 (Bei Wohng. in Anstalten bitte ein A hinter die Ziffer setzen)	Für nach 1950 bezugsfertig gewordene Wohnungen: Wurde eine Richtsatzmiete bzw. - bei eigengenutzten Wohng. - ein Mietwert entspr. den Best. des öff. gef. sozialen Wohnungsbaus festgesetzt? Bitte Ja oder Nein eintragen. Für bis 1950 bezugsfertig gewordene Wohnungen bitte einen Strich eintragen	Lfd. Nr. der Haushaltung (H)	Name der Haushaltung In die 1. Zeile jeder Wohnung bitte den Wohnungsinhaber (Hauptmieter) eintragen, in die folgenden Zeilen die übrigen Wohnparteien (Untermieter) in der Wohnung; bei leerstehenden Wohnungen „leerstehend“	Vom Zähler auszufüllen Zahl der Pers.	Für Anstalten auf dem Grundstück Zweckbestimmung und Name hinter der 1. Wohnung d. Anstalt eintragen, hinter die übrigen Wohnungen der Anstalt die Worte „siehe oben“	
1	2	3	4	5	6	7	8	9	10
4					1				
					2				
					3				
					4				
					5				
5					1				
					2				
					3				
					4				
					5				
6					1				
					2				
					3				
					4				
					5				
7					1				
					2				
					3				
					4				
					5				
8					1				
					2				
					3				
					4				
					5				
9					1				
					2				
					3				
					4				
					5				
10					1				
					2				
					3				
					4				
					5				

Fortsetzung auf der nächsten Seite

Zahl der Personen dieser Seite



Lfd. Nr. des Gebäudes (Aus Abschn. B Sp. 1)	Lfd. Nr. der Wohnung (W)	Lage der Wohnung		Art der Wohnung (bzw. Notw.)	Für nach 1950 bezugsfertig gewordene Wohnungen: Wurde eine Richtsatzmiete bzw. ein Mietwert entspr. den Best. des öff. gef. sozialen Wohnungsbau-Gesetzes festgesetzt? Bitte Ja oder Nein eintragen. Für bis 1950 bezugsfertig gewordene Wohnungen bitte einen Strich eintragen	Lfd. Nr. der Haushaltung (H)	Name der Haushaltung In die 1. Zeile jeder Wohnung bitte den Wohnungsinhaber (Hauptmieter) eintragen, in die folgenden Zeilen die übrigen Wohnparteien (Untermieter) in der Wohnung; bei leerstehenden Wohnungen „leerstehend“	Vom Zähler auszufüllen Zahl der Pers.	Für Anstalten auf dem Grundstück Zweckbestimmung und Name hinter der 1. Wohnung d. Anstalt eintragen, hinter die übrigen Wohnungen der Anstalt die Worte „siehe oben“
		Im Gebäude: Keller = K, Erdgesch. = E, 1. Stock = 1, 2. Stock = 2, usw., Dachgesch. = D, Ganzes Haus = G	Innerhalb des Stockwerks, z. B.: links = l, mitte = m, rechts = r						
1	2	3	4	5	6	7	8	9	10
	11					1			
						2			
						3			
						4			
						5			
	12					1			
						2			
						3			
						4			
						5			
	13					1			
						2			
						3			
						4			
						5			
	14					1			
						2			
						3			
						4			
						5			
15					1				
					2				
					3				
					4				
					5				
16					1				
					2				
					3				
					4				
					5				

Sind mehr als 16 Wohnungen auf dem Grundstück vorhanden, bitte weitere Gebäudelisten vom Zähler anfordern.

Gesamtzahl der Personen

Für das Grundstück wurden ——— Gebäudelisten ausgefüllt.

Ich versichere, daß die Angaben in dieser Liste vollständig und der Wahrheit gemäß gemacht wurden.

Vom Zähler auszufüllen:

(Datum) (Unterschrift des Eigentümers oder seines Vertreters)

Wohnungen in Normalgebäuden				Wohng. in Notwohngebäuden <sup>1)</sup>				Anstalten				Behelfsheime v. 30 qm und mehr				
Wohnungen	Einpers.-Haush.	Mehrpers.-Haush.		Wohnungen	Einpers.-Haush.	Mehrpers.-Haush.		Anstalten	Einpers.-Haush. <sup>2)</sup>	Mehrpers.-Haush. <sup>2)</sup>		Anzahl <sup>3)</sup>	Zahl der Wohnung	Einpers.-Haush.	Mehrpers.-Haush.	
		Zahl	Personen			Zahl	Personen			Zahl	Personen				Zahl	Personen
4	5	6	7	8	9	10	11	12	13	14	15	16	17	18	19	20

<sup>1)</sup> Diese Gebäude haben in Abschnitt C, Spalte 1 ein „N“ unter der Lfd. Nr.<sup>2)</sup> Aus Abschnitt D der Anstaltslisten.<sup>3)</sup> Aus Abschnitt B dieser Liste.

# Haushaltsliste

Alle mit der Durchführung der Zählung beauftragten Personen haben geglaubt, jedermann Verschwiegenheit über die ihnen bei der Zählung bekanntgewordenen Tatbestände zu bewahren. Die Haushaltsführung wird nur statistisch ausgewertet und weder der Polizei noch der Wohnungsmis- — auch nicht vorgehend — zur Einsicht überlassen. Entnommen blits eindeutig und getäuschl mit Tinte, Kugelschreiber oder Tinte machen, die vordruckten Abkürzungen verwenden und — bei vorgedruckten Antworten — die zutreffende unterzeichnen. Bitte nach dem Stand vom 25. September, 24 Uhr, vollständig aufrufen, auf der Rückseite unterschreiben und ab 26. September mittels zur Abholung bereithalten. Für die in der Nacht vom 25. zum 26. September Geborenen und Gestorbenen ist zu beachten, daß nur die vier Mitternacht Geborenen und die nach Mitternacht Gestorbenen ausgewertet sind.

### Personalangaben für den Haushaltsvorstand

1. Name: \_\_\_\_\_ Vorname: \_\_\_\_\_

2. a) Ist der Haushaltsvorstand zur Zeit (Das Zutreffende bitte unterstreichen) a) erwerbstätig (auch Lehrling) oder b) arbeitslos oder c) nicht berufstätig (auch Student, Fachhülfer u. dgl.) ?

b) Falls erwerbstätig: Als was ? (Das Zutreffende bitte unterstreichen) a) Selbständiger (auch mithelfender Familiangehöriger) oder b) Beamter oder c) Angestellter (auch Lehrling) oder d) Arbeiter (auch Lehrling oder Heimarbeitler)

## Angaben über die Haushaltung

3. Hat die Haushaltung infolge Kriegseinwirkung oder Verteilung ihre Wohnung verloren? Ja - Nein (Zutreffendes bitte unterstrichen.)

4. Falls die Haushaltung noch evakuiert ist: Aus welcher Gemeinde wurde sie evakuiert? \_\_\_\_\_

5) Stamme des Gesamteinkommens der Haushaltung im letzten Monat überwiegend aus (Das Zutreffende bitte unterstreichen)

In welcher Gemeinde will sie künftig wohnen ? \_\_\_\_\_

a) Erwerbstätigkeit \_\_\_\_\_

oder b) Renten, Pensionen, Versorgungsleistungen, Unterhaltleistungen, Unterstützungen \_\_\_\_\_

oder c) Vermietung, Verpachtung, Kapitalbesitz u. dergl. ? \_\_\_\_\_

[illegible]

Lfd. Nr.	Vorname (Haushaltungsverordn. zuerst eintragen) Bei Abweichungen vom Familiennamen des Haushaltungsverordn. auch die abweichenden Familiennamen eintragen	Stellung zum Haush.-Verordn. (=HV) z.B. Ehefrau, Sohn, Stief- sohn, Pflege-sohn, Haus- gehilfin, Geselle usw.	Geschlecht		Geburts- jahr	Familienstand led., verh., verw., gesch. (Gerannt Lebende = verh., Todes = verw.)	Bevölkerungs- gruppe Für jede Person vorhergedruckte Ziffern zutreffen od. längere Zeit und eingetragene verw.	Antwort = 1 od. vorübergeh., abwesend = 2 längere Zeit abwesend = 3
			männ- lich = m	weib- lich = w				
1	2	3	4	5	6	7	8	
1	Karl	HV	m	14	verh.	2	1	
2	Maria	Ehefrau	w	19	verh.	7	1	
3	Karl	Sohn	m	40	led.	2	3	
4	Otto	Sohn	m	48	led.	2	3	
5	Anna Meyer	Schwiegermutter	w	96	verw.	7	2	
1								
2								
3								
4								
5								
6								
7								
8								
9								
10								

Gehören mehr als 10 Personen zur Haushaltung, bitte eine zweite Haushaltungsliste vom Zähler verlangen.

Freie und Hansestadt Hamburg

Bezirkamt: \_\_\_\_\_  
Ortsteil Nr.: \_\_\_\_\_  
Oberzählbezirk Nr.: \_\_\_\_\_  
Straße und Haus-Nr.: \_\_\_\_\_

Zählbezirk Nr.:	Gebäudeliste Nr.:	Haush.-Liste Nr.:
-----------------	-------------------	-------------------

	(W)	(H)
Körschen bitte nicht ausfüllen		

[illegible]

					H.	Gr.
		6				
	5					
E.	Q.		7			
					Verw.	

**Was gilt als eine Haushaltung?** Als Haushaltung gilt jede Personengemeinschaft, die eine gemeinsame Hauswirtschaft führt. In der Regel sind dies die Eheleute und ihre Kinder, die zusammen wohnen. Als Haushaltung gilt auch jede für sich allein wirtschaftende Einzelperson, die zählen kann, was beruhten oder sonstigen Gründen am Zahlungstag abwesende Personen, wenn sie die Wohnung der Haushaltung vollberechtigt ist und sowie nach in Kriegsfangenschaft befindliche Angehörige (Heimkehrer, Familien der Versetzten), dagegen zählen nur ihr Besuch befindliche Personen nicht zur Haushaltung. Gemeint sind also die Angehörigen, z.B. Hausgehirnen, z.B. Hausgehirnen und Unternehmern mit jeweils eigener Wirtschaftung, so ist jeder einzelne Wirtschaftung eine eigene Wirtschaftung als einzeln, auch als Einzelunternehmer und als Feldarbeiter.

[illegible]

„Ja“ bitte nur dann unterstreichen, wenn eine frühere Wohnung, die der jetzige Haushaltsvorstand als Vorgesetzter, Inhaber, Untermieter oder Mitglied einer Familien- oder Wohnungsgemeinschaft bewohnt hat, infolge von Kriegseinsatz, totaler Zerstörung bzw. durch Beschädigung unbewohnbar wurde oder durch Vertreibung verlassen ging.

Ausgehen ist von dem Einkommen aller Haushaltsmitglieder zusammen, also nicht nur von dem Einkommen des Haushaltungsvorstehers.

Vorübergehend abwesend sind Haushaltmitglieder, die sich am 25. 9. auf Reisen befinden. Die sogenannte „Kriegsrente“ (Kriegsrente für Soldatinnen) ist im Rahmen der Untersuchung nicht zu befragen. Die Untersuchung ist auf die folgenden Kategorien (Erwerbstätige – auch Lehrlinge – am auswärtigen Arbeitsplatz) oder aus Ausbildung (Schüler, Studenten), nicht im Haushalt leben (auch wenn sie von Zeit zu Zeit, z. B. an den Wochenenden, im Haushalt anwesend sind), in Ausbildung (Lehrlinge, Schüler, Studenten) oder noch in Kriegseingenschaft befinden, unterteilt.

[illegible]



Kästchen bitte nicht ausfüllen

M.
V.
10

R.	11
d.	
H.	

Art	d.	W.	12	13
C				

Art	G.	14	15
B			

fr.	16	17
bb.		

P.	18	19
I.		
W.		

Ko.	20
R.	21

M.	22
----	----

W.	23
----	----

## Wohnverhältnisse der Haushaltung

7. Die Haushaltung wohnt in der Wohnung als:  
(Das Zutreffende bitte unterstreichen)  
a) Hauptmieter  
oder b) Untermieter  
oder c) Eigentümer der Wohnung  
oder d) Eigentümer des Gebäudes

8. Nur auszufüllen von Untermietern und Wohnungsinhabern, die ihre Wohnung nicht allein bewohnen, sondern sie mit anderen Haushaltungen (Untermietern) teilen

9. Von der Haushaltung selbst bewohnte Räume

(ohne die von der Haushaltung evtl. an Untermieter weitervermieteten Räume)

Küchen		Zimmer, Wohn- und Schlafkammern (mit solchen, in denen auch gekocht wird)	
Voll ausgebaute Kochfläche	Voll ausgebaute Küche	mit 6 und mehr qm	unter 6 qm groß
Beisp.: 1	2		

Geben Sie uns bitte für eine Auswertung, die hamburgischen Zwecken dient, Ihre Zimmer über 6 qm in folgender Gliederung an:

6 bis 8 qm 8 bis 10 qm 10 bis 15 qm 15 bis 20 qm

## Angaben über die gesamte Wohnung

10. Nur auszufüllen von Wohnungsinhabern, (Hauptmieter, Wohnungseigentümer, Gebäudeeigentümer), also nicht von Untermietern

11. Falls die Wohnung im Keller- oder Dachgeschoß liegt:

Ist sie zum dauernden Wohngebrauch baulich eingerichtet? Ja - Nein

12. Die Wohnung ist belegt mit: Haushaltungen (auch Einzeluntermietern) und insgesamt: Personen

Namen der übrigen in der Wohnung wohnenden Haushaltungsvorstände:

## 11. a) Räume der gesamten Wohnung

(einschl. der vom Wohnungsinhaber evtl. an Untermieter abgegebenen Räume)

Ordnen Sie bitte die Räume Ihrer Wohnung in die richtigen Spalten ein

Küchen		Zimmer, Wohn- und Schlafkammern (mit solchen, in denen auch gekocht wird)	
Voll ausgebaute Kochfläche	Voll ausgebaute Küche	mit 6 und mehr qm	unter 6 qm groß
Beisp.: 1	2	4	2

Geben Sie uns bitte für eine Auswertung, die hamburgischen Zwecken dient, Ihre Zimmer über 6 qm in folgender Gliederung an:

6 bis 8 qm 8 bis 10 qm 10 bis 15 qm 15 bis 20 qm

12. Wieviel der eingetragenen Wohnräume und Küchen werden gewohnt oder landw. benutzt? (z. B. als Prokammer, Wartezimmer, Verkaufsaum, Schneidewerkstatt, zum Aufbew. von Vorräten?) (Zahl)

12. e) Höhe der Miete für die gesamte Wohnung im August 1955

(ohne Beträge für Zentralheizung, Warmwasserversorgung, Möbelbenutzung)

13. Außer diesem Mietbetrag sind monatlich gesondert zu zahlen für Wasserverbrauch, Kanalisation, Straßenbeleuchtung, Müllabfuhr, Treppenbeleuchtung, Kammerreinigung:

13. Ist in der angegebenen Miete auch ein Betrag für Gewerbesteuer (Verkauf, Laden u. d.) enthalten? Ja - Nein

Hauptmieter haben das Nutzungsrecht an einer Wohnung durch Mietvertrag erworben. Wird eine Wohnung von mehreren Haushaltungen bewohnt, die jede für sich einen Mietvertrag mit dem Hauseigentümer abgeschlossen haben, dann gilt für diese Statistik diejenige Haushaltung als Hauptmieter, die am längsten in der Wohnung wohnt, die alle Einzelmieter als Untermieter. Im Zweifelsfalle entscheidet der Zähler. Untermieter sind alle weiteren Haushaltungen (auch Einzelmieter und Schlafzimer) in der Wohnung eines Wohnungsinhabers. Wohnungseigentümer müssen die Wohnung im Eigentumsrecht erworben haben. Dieses muß im Grundbuch eingetragen sein. Eigentümer des Gebäudes ist zu unterscheiden, wenn einem Haushaltungsglied das Eigentum an dem Gebäude, in welchem die Haushaltung wohnt, ganz oder teilweise (Erbengemeinschaft) rechtlich zusteht. Mieter von Teilen einer Eigentumswohnung gelten als Untermieter.

Bitte nur solche Küchen oder Kochflächen (zu einem Wohnraum gehörende Nische) eintragen, die bereits im Bauplan vorgesehen waren oder durch Um- bzw. Ausbau entstanden sind. Nichtkochen, wie z. B. beheizte Nischen zum Kochen eingerichtete Nebenräume nicht eintragen, ebenso nicht beheizte Küchen in Wohnzimmern. Im Zweifelsfalle ist der Mietvertrag maßgebend. Wird von Ihnen die Küche oder Kochfläche des Wohnungsinhabers nur mitschwarz, dann tragen Sie diese bitte nicht hier, sondern unter Frage 11. Als Zimmer, Wohn- und Schlafkammern sind nur Räume einzutragen, die eine Lichtzufuhr (Fenster) aufweisen und durch Wände vom Fußboden bis zur Decke abgeschlossen sind. Nebenräume (Bad, Korridor, Speisekammer) und baulich vorgesehene Werkstätten, Läden, Vorratsräume und dergl. nicht eintragen, auch dann nicht, wenn sie z. Z. aus Wohnraum zum Wohnen benutzt werden. Zu gewerblichen oder landwirtschaftlichen Zwecken benutzte Wohnräume jedoch eintragen.

Was gilt als eine Wohnung? Als Wohnung gilt in der Regel die Gesamtheit der Räume, die der baulichen Anlage nach zur Unterbringung eines Haushaltes bestimmt ist und folgende Merkmale aufweist:

a) eine baulich vorgegebene Küche oder Kochfläche, b) einen eigenen Wohnungseingang unmittelbar vom Treppenhause oder von einem Vorraum oder von außen. Hierbei ist es gleichgültig, ob in dieser Wohnungseinheit eine oder mehrere Haushaltungen untergebracht sind, auch wenn für jede dieser Haushaltungen eine eigene Kochgelegenheit eingerichtet wurde. Wenn eine Wohnung mehrere selbständige Wohnungen umschließt, so gelten im Sinne der Statistik die Räume als eine Wohnung, die unter normalen (Vorkriegs) Verhältnissen zusammen mit der dazugehörigen Küche von einer Haushaltung bewohnt bzw. gemietet werden.

Einzel- und Bauernhäuser gelten in der Regel als eine Wohnung, zu der in Bauernhäusern auch Einzelwohnräume in dazugehörigen Wirtschaftsgebäuden (z. B. Knechtställe, Stallgebäude, Alttierställe) zu zählen sind. Eine zweite (oder weitere) Wohnung liegt nur dann vor, wenn die dazugehörigen Räume im Stockwerk oder beim Bauernhaus in einem abgetrennten Gebäude zusammenliegen, eine vollausgebaute Küche aufweisen und nicht nur vorübergehend zur Unterbringung einer eigenen Haushaltung vorgesehen sind. Bei allen übrigen Gebäuden (Nebenwohngebäuden, Behelfsheimen, Baracken, Wohnwagen usw.) werden häufig die oben angegebenen Wohnungsmerkmale (vollausgebaute Küche und eigener Wohnungseingang) nicht zutreffen. Trotzdem sind die Fragen auch für solche primitiven Unterkünfte zu beantworten, die nicht als Wohnungen im Sinne der vorstehenden Erläuterung anzusprechen sind.

Bitte nur solche Küchen oder Kochflächen (zu einem Wohnraum gehörende Nische) eintragen, die bereits im Bauplan vorgesehen waren oder durch Um- bzw. Ausbau entstanden sind. Nichtkochen, wie z. B. beheizte Nischen zum Kochen eingerichtete Nebenräume nicht eintragen, ebenso nicht beheizte Küchen in Wohnzimmern. Im Zweifelsfalle ist der Mietvertrag maßgebend.

Als Zimmer, Wohn- und Schlafkammern sind nur Räume einzutragen, die eine Lichtzufuhr (Fenster) aufweisen und durch Wände vom Fußboden bis zur Decke abgeschlossen sind. Nebenräume (Bad, Korridor, Speisekammer) und baulich vorgesehene Werkstätten, Läden, Vorratsräume und dergl. nicht eintragen, auch dann nicht, wenn sie z. Z. aus Wohnraum zum Wohnen benutzt werden. Zu gewerblichen oder landwirtschaftlichen Zwecken benutzte Wohnräume jedoch eintragen.

Wegen eines Baukostenzuschusses verbilligte Miete in voller Höhe angeben. Werden mit der Miete zeitlich begrenzte Beträge für Eigentumsersatz oder Anzahlung eines Baukostenzuschusses abgeführt, dann bitte ohne diese Beträge eingeben. Außer der Miete gesondert zu leistende Beträge für die vorgedruckten Leistungen sind, soweit Vierteljahrs- oder Jahresbeträge, auf Monatsbeträge umzurechnen. Bei Eigentumswohnungen bitte Striche eintragen.

Ich versichere, daß die Angaben in dieser Haushaltungsliste vollständig und der Wahrheit gemäß gemacht wurden.

(Datum)

(Unterschrift des Haushaltungsvorstandes oder seines Vertreters)







(Unterschrift des Haushaltungsvorstandes oder seines Vertreters)



**Senat der Freien und Hansestadt Hamburg**  
**Statistisches Landesamt**

Hamburg im September 1956

Um eine Übersicht über die Art des hamburgischen Wohnungsbedarfs zu erhalten, bitten wir Sie um die folgenden Angaben über Ihre etwaigen

**WOHNUNGSWÜNSCHE**

Ihre Angaben auf diesem Fragebogen dienen hamburgischen Zwecken; sie sind freiwillig und werden streng vertraulich behandelt.

Ortsteil: .....  
 Oberzählbezirk Nr.: .....  
 Zählbezirk Nr.: .....  
 Zu Gebäudeliste Nr.: .....  
 Zu Haushaltsliste Nr.: .....  
 (Wird vom Zähler ausgefüllt)

Zutreffendes bitte ankreuzen!

ja nein

**I. Besteht die Absicht oder die Notwendigkeit, in Hamburg eine andere Wohnung zu beziehen?**

<input type="checkbox"/>	<input type="checkbox"/>
--------------------------	--------------------------

Die Beantwortung der folgenden Fragen ist nur nötig, wenn eine andere Wohnung bezogen werden soll!

Ich bin Untermieter .....  
 " " Hauptmieter .....  
 " " Eigentümer der Wohnung .....  
 " " Eigentümer des Gebäudes .....  
 " führe keinen eigenen Haushalt .....

Zutreffendes bitte ankreuzen!

**II. Gründe für den Wohnungsbedarf:**

- |   |                          |
|---|--------------------------|
| 1) Eigene Wohnung wird angestrebt (z. B. junges Ehepaar im Hause der Eltern) .....        | <input type="checkbox"/> |
| 2) beabsichtigte Eheschließung .....  | <input type="checkbox"/> |
| 3) Zusammenführung der Haushaltung .....  | <input type="checkbox"/> |
| 4) jetzige Wohnung ist für die Haushaltung .....  | <input type="checkbox"/> |
| a) zu klein .....   | <input type="checkbox"/> |
| b) zu groß .....  | <input type="checkbox"/> |
| c) zu teuer .....   | <input type="checkbox"/> |
| d) unzureichend ausgestattet .....  | <input type="checkbox"/> |
| e) liegt verkehrsgünstig zur Arbeitsstätte .....  | <input type="checkbox"/> |
| f) ist aus anderen Gründen für die Wohnpartei nicht geeignet (bitte Grund anführen) ..... | <input type="checkbox"/> |

**III. Unterbringung in**

- |                           |                          |                          |
|---------------------------|--------------------------|--------------------------|
| 1) Notwohnung .....       | jetzt                    | künftig                  |
| 2) Mietwohnung .....      | <input type="checkbox"/> | <input type="checkbox"/> |
| 3) Eigentumswohnung ..... | <input type="checkbox"/> | <input type="checkbox"/> |
| 4) Eigenheim .....        | <input type="checkbox"/> | <input type="checkbox"/> |
| 5) Kleinsiedlung .....    | <input type="checkbox"/> | <input type="checkbox"/> |

**IV. Größe der Haushaltung für die gewünschte Wohnung:**

Zahl der Personen unter 12 Jahren .....  
 12 Jahre und älter .....

**V. Größe der Wohnung:**

Zahl der Wohnräume  
 (ohne Küche)

unter 10 qm .....  
 10 qm und mehr .....

**VI. Ausstattung der Wohnung:**

Sanitäre Ausstattung: Vollbad .....	jetzt	künftig	Heizung: Einzelöfen .....	jetzt	künftig
Duschbad .....	<input type="checkbox"/>	<input type="checkbox"/>	Wohnungsheizg. (z.B. Norga) .....	<input type="checkbox"/>	<input type="checkbox"/>
WC in jetziger .....	ja	<input type="checkbox"/>	Sammelheizung .....	<input type="checkbox"/>	<input type="checkbox"/>
Wohnung vorhanden? .....	nein	<input type="checkbox"/>	(z.B. Zentralheizung) .....	<input type="checkbox"/>	<input type="checkbox"/>

**VII. Monatliche Miete:**

(ohne Kosten für Heizung und Warmwasser)  
 Bei Eigenheim, Eigentumswohnung oder Kleinsiedlung bitte höchstmögliche monatliche Belastung angeben! .....

**VIII. Zeitpunkt des gewünschten Wohnungswechsels:**

sofort .....  
 1957 .....  
 1958 .....  
 später .....

Selbstverständlich unterliegen Ihre Angaben der statistischen Geheimhaltungspflicht. Diese Fragen dienen ausschließlich statistischen Zwecken und kommen keiner anderen Stelle zu Gesicht. Vergessen Sie bitte nicht, daß wir kein Wohnungsamt und keine Wohnungsvermittlungsstelle sind und Ihnen daher nicht persönlich zur Erfüllung Ihrer Wünsche verhelfen können. Der Statistiker gibt nur die Größenvorstellungen, ohne die sich die Wohnungspolitik nun einmal nicht orientieren kann. Im Frühjahr 1957 werden wir Sie eventuell in einer persönlichen Unterredung noch um nähere Auskünfte über Ihre Wohnungswünsche und Wohnverhältnisse bitten.

Mit bestem Dank für Ihre Mühe

Das Statistische Landesamt Hamburg



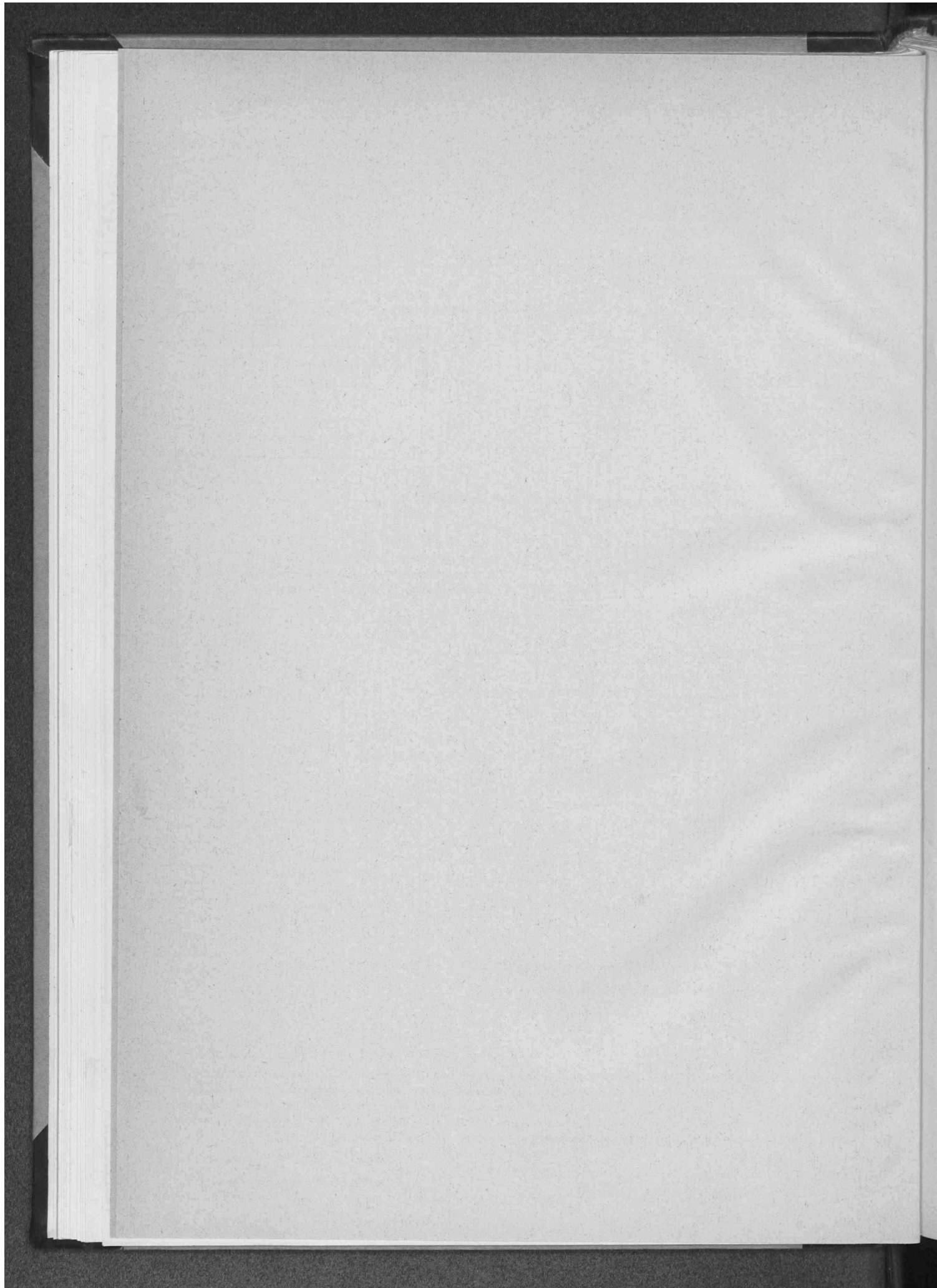



Drucksache Nr. 3

Freie und Hansestadt Hamburg

Statistisches Landesamt

Wohnungstatistik am 25. 9. 1956  
(Angeordnet durch Bundesgesetz vom 17. 5. 1956)

Bezirksamt: .....

Ortsteil Nr.: .....

Oberzählbezirk Nr.: .....

Straße u. Haus-Nr.: .....

# Anstaltsliste

Alle mit der Durchführung der Zählung beauftragten Personen haben gegenüber jedermann Verschwiegenheit über die ihnen bei der Zählung bekanntgewordenen Tatbestände zu bewahren. Die Anstaltsliste wird nur statistisch ausgewertet und weder der Polizei noch dem Finanz- oder Wohnungsamt — auch nicht vorübergehend — zur Einsicht überlassen.

Zählbezirk Nr.: 

--	--	--

Gebäudeliste Nr.: 

--	--	--

Anstaltsliste Nr.: 

--	--	--

(W)

Was gilt als eine Anstalt? Hotels, Gasthöfe, Fremdenheime sowie Massenunterkünfte (Flüchtlings- und Arbeiterlager) und alle öffentlichen oder privaten Einrichtungen, die der gemeinsamen Unterkunft, Verpflegung und Betreuung bestimmter Personengruppen zur Erfüllung religiöser, sozialer, gesundheitlicher, erzieherischer oder ähnlicher Zwecke dienen (wie Klöster, Altersheime, Waisenhäuser, Krankenhäuser, Erholungsheime, Internate, Kasernen der Polizei und Bundeswehr, Erziehungsanstalten, Strafanstalten u. ä.).

Wer muß die Anstaltsliste ausfüllen? Der jeweilige Eigentümer, Pächter, Leiter, Vorstand oder Verwalter der Anstalt.

Eintragungen bitte eindeutig und gut leserlich mit Tinte, Kugelschreiber oder Tintenstift machen und die vorgedruckten Abkürzungen verwenden. Liste nach dem Stand vom 25. September, 24 Uhr, vollständig und gewissenhaft ausfüllen, auf der letzten Seite unterschreiben und ab 26. September mittags zur Abholung bereithalten.

## A. Angaben über die Anstalt

1. Art der Anstalt: ..... (z. B. Hotel, Flüchtlingslager, Krankenhaus) Anschrift: ..... (Straße, Haus Nr.) ..... (Telefon Nr.)

2. Name des Eigentümers, Pächters, Leiters, Vorstandes oder Verwalters: .....

## B. Wohnungen in der Anstalt

Was gilt als eine Wohnung in Anstalten? Als Wohnung gilt die Gesamtheit der Räume, die der baulichen Anlage nach zur Unterbringung eines zum Personal der Anstalt gehörenden Haushaltes (z. B. des Anstaltsleiters, Pächters, Arztes, Hausmeisters, Kraftfahrers, Heizers usw.) bestimmt ist und folgende Merkmale aufweist: a) eine bauplanmäßig vorgesehene Küche oder Kochnische, b) einen eigenen Wohnungseingang unmittelbar vom Treppenhaus oder von einem Vorraum oder von aussen. Hierbei ist es gleichgültig, ob in dieser Wohnungseinheit gegenwärtig eine oder mehrere Haushaltungen untergebracht sind, auch wenn für jede dieser Haushaltungen eine eigene Kochgelegenheit eingerichtet wurde. Als Anstaltswohnungen gelten auch Wohnungen in Wohnlagern, wenn sie die oben gegebenen Wohnungsmerkmale aufweisen und von für sich selbst wirtschaftenden Haushaltungen bewohnt werden. In Hotels, Gasthöfen und dergl. werden für die Wohnung des Inhabers usw. häufig die oben gegebenen Wohnungsmerkmale (vollausgebaute Küche und Wohnungsabschluß) nicht voll zutreffen. Trotzdem sind solche Wohnungen einzutragen und Haushaltslisten für sie auszufüllen. Alle übrigen Einzel- und Gemeinschaftsräume der Anstalt, die zur Unterbringung von Personal, Insassen und wohnungslosen Haushaltungen bzw. Einzelpersonen dienen, gelten nicht als Wohnungen und sind deshalb auch nicht anzugeben, auch nicht bei der Wohnung des Anstaltsleiters usw.

In der Anstalt befinden sich ..... Wohnungen.  
(Zahl)

(Die in diesen Wohnungen lebenden Haushaltungen haben — jede für sich — eine Haushaltsliste auszufüllen. Ihre Mitglieder sind deshalb nicht in die folgenden Abschnitte C und D einzutragen.)

## C. Verzeichnis des Personals und der ständigen Insassen der Anstalt

Wer gilt als Personal oder ständiger Insasse? Alle Personen, die ständig in der Anstalt in Einzelzimmern oder in Gemeinschaftsräumen (nicht in Wohnungen) wohnen bzw. untergebracht und bei dem zuständigen Einwohnermeldeamt angemeldet sind, auch wenn sie am 25. September vorübergehend abwesend sind, z. B. Hotelangestellte, Anstaltspersonal, Berufssoldaten, Insassen von Klöstern, Altersheimen, Waisenhäusern usw., ständig in Heilanstalten aufgenommene Kranke, Strafgefangene in Strafanstalten (jedoch nicht Untersuchungshäftlinge) usw. Nur vorübergehend anwesende Personen (z. B. Tages- und Übernachtungsgäste, Patienten in Krankenhäusern usw.) sind nicht einzutragen. Dauergäste, die aus Wohnraummangel in Hotels, Pensionen u. dergl. wohnen, sind nicht hier, sondern im Abschnitt D (wohnungslos Eingewiesene) nachzuweisen, übrige Dauergäste hier.

Bitte zuerst das Personal, dann die Insassen eintragen; Personal und Insassen durch einen dicken Strich voneinander trennen.

Für die in der Nacht vom 25. zum 26. September Geborenen und Gestorbenen ist zu beachten, daß nur die vor Mitternacht Geborenen und die nach Mitternacht Gestorbenen einzutragen sind.

Bitte sämtliche Personen einzeln eintragen	Ausländer und Staatenlose .....	= 1	Zu Ziffer 4: Personen, über deren Antrag bereits entschieden wurde, gelten nicht mehr als Antragsteller. Zu Ziffer 5: Nur Inhaber — nicht Antragsteller. Zu Ziffer 6: Als Ostgebiete des Deutschen Reiches gelten die z. Z. unter fremder Verwaltung stehenden Gebiete des Deutschen Reiches ostwärts der Oder-Neiße-Linie. Für Kinder unter 17 Jahren ist bei ehelichen die für den Vater, bei unehelichen die für die Mutter zutreffende Ziffer einzutragen.
	Inhaber des Bundesvertriebenenausweises A .....	= 2	
	Inhaber des Bundesvertriebenenausweises B .....	= 3	
	Antragsteller auf Bundesvertriebenenausweis A oder B .....	= 4	
	Inhaber des Bundesvertriebenenausweises C .....	= 5	
	Übrige Deutsche mit Wohnsitz am 1. 9. 1939 .....	= 6	
	in den Ostgebieten des Deutschen Reiches oder im Ausland .....	= 7	
	in der sowj. Besatzungszone oder Ost-Berlin .....	= 8	
	im Bundesgebiet, West-Berlin oder Sargebiet .....	= 8	

Lfd. Nr.	Familienname und Vorname (evtl. abkürzen)	Geschlecht		Geburts-jahr (zwei-stellig)	Familien-stand (led., verh., verw., gesch.)	Bevölke-rungsgruppe Für jede Person muß eine d. ob. vorgedruckten Ziffern zutreffen u. eingetragen werden	Nur auszufüllen für Personen, die in einer anderen Gemeinde zur Arbeit oder Berufsausbildung gehen		Nur auszufüllen für Personen, die noch in einer anderen Gemeinde Wohnraum haben z. B. eine zweite Wohnung od. ein möbl. Zimmer	
		männ-lich == m	weib-lich == w				Name dieser anderen Gemeinde und Kreis		Erwerbstätig oder Lehrling == E Student, Schüler u. dergl. == S	Name dieser anderen Gemeinde und Kreis
1	2	3	4	5	6	7	8	9		
1	Dr. Meyer, Hans	m	—	10	led.	8	—	—		
2	Hansen, Carla	—	w	30	led.	7	—	—		
3	Neubert, Friedrich	m	—	88	verw.	2	—	—		
4	Hoffmann, Maria	—	w	95	gesch.	4	—	—		

Fortsetzung auf der nächsten Seite



noch C. Verzeichnis des Personals und der ständigen Insassen der Anstalt

Bitte  
sämtliche  
Personen  
einzeln  
eintragen

Ausländer und Staatenlose	1
Inhaber des Bundesvertriebenenausweises A	2
Inhaber des Bundesvertriebenenausweises B	3
Antragsteller auf Bundesvertriebenenausweis A oder B	4
Inhaber des Bundesvertriebenenausweises C	5
Übrige Deutsche mit Wohnsitz am 1. 9. 1939	
in den Ostgebieten des Deutschen Reiches oder im Ausland	6
in der sowj. Besatzungszone oder Ost-Berlin	7
im Bundesgebiet, West-Berlin oder Sogebiet	8

Zu Ziffer 4: Personen, über deren Antrag bereits entschieden wurde, gelten nicht mehr als Antragsteller.

**Zu Ziffer 5: Nur Inhaber — nicht Antragsteller.**

Zu Ziffer 6: Als Ostgebiete des Deutschen Reiches gelten die z. Z. unter fremder Verwaltung stehenden Gebiete des Deutschen Reiches ostwärts der Oder-Neiße-Linie.

Für Kinder unter 17 Jahren ist bei ehelichen die für den Vater, bei unehelichen die für die Mutter zutreffende Ziffer einzutragen.

[illegible]

Fortsetzung auf der nächsten Seite



Ausländer und Staatenlose	1
Inhaber des Bundesvertriebenenausweises A	2
Inhaber des Bundesvertriebenenausweises B	3
Antragsteller auf Bundesvertriebenenausweis A oder B	4
Inhaber des Bundesvertriebenenausweises C	5
Übrige Deutsche mit Wohnsitz am 1. 9. 1939	
in den Ostgebieten des Deutschen Reiches oder im Ausland	6
in der zw. Besatzungszone oder Ost-Berlin	7
im Bundesgebiet, West-Berlin oder Sargebiet	8

Zu Ziffer 5: Nur Inhaber — nicht Antragsteller.

Zu Ziffer 6: Als Ostgebiete des Deutschen Reiches gelten die z. Z. unter fremder Verwaltung stehenden Gebiete des Deutschen Reiches ostwärts der Oder-Neiße-Linie.

Für Kinder unter 17 Jahren ist bei ehelichen die für den Vater, bei unehelichen die für die Mutter zutreffende Ziffer einzutragen.

Sind mehr als 66 Personen vorhanden, die zum Personal und den ständigen Insassen der Anstalt gehören, bitte weitere Anstaltslisten vom Zähler anfordern.



## D. Verzeichnis der wohnungslos Eingewiesenen

Wer gilt als wohnungslos eingewiesen? Alle Familien und Einzelpersonen, die aus Wohnungsmangel bis zur Erlangung einer Wohnung oder einer anderen Unterkunft in Einzelzimmern oder Gemeinschaftsräumen der Anstalt (nicht in Anstaltswohnungen) untergebracht sind, z. B. Flüchtlinge, Evakuierte und Obdachlose ohne festen Wohnsitz. Dauergäste in Hotels, Pensionen usw. die keine eigene Wohnung oder andere Unterkunft suchen, sind nicht hier, sondern im Abschnitt C einzutragen.

Alle hier einzutragenden Familien und alleinstehenden Personen haben — jede für sich — eine Haushaltsliste auszufüllen.  
Für jede Familie oder alleinstehende Person ist eine eigene Zeile auszufüllen.

Lfd. Nr.	Name der Haushaltung (Familie oder alleinstehende Person)	Vom Zähler auszuf. Zahl der Pers.
1	2	3
1		
2		
3		
4		
5		
6		
7		
8		
9		
10		
11		
12		
13		
14		
15		
16		
17		
18		
19		
20		
21		
22		
23		
24		
25		
26		
27		
28		
29		
30		
Zahl der Personen der Spalte		

Lfd. Nr.	Name der Haushaltung (Familie oder alleinstehende Person)	Vom Zähler auszuf. Zahl der Pers.
1	2	3
31		
32		
33		
34		
35		
36		
37		
38		
39		
40		
41		
42		
43		
44		
45		
46		
47		
48		
49		
50		
51		
52		
53		
54		
55		
56		
57		
58		
59		
60		
Zahl der Personen der Spalte		

Lfd. Nr.	Name der Haushaltung (Familie oder alleinstehende Person)	Vom Zähler auszuf. Zahl der Pers.
1	2	3
61		
62		
63		
64		
65		
66		
67		
68		
69		
70		
71		
72		
73		
74		
75		
76		
77		
78		
79		
80		
81		
82		
83		
84		
85		
86		
87		
88		
89		
90		
Gesamtzahl der Personen		

Sind mehr als 90 wohnungslos eingewiesene Haushaltungen in der Anstalt vorhanden, bitte weitere Anstaltslisten vom Zähler anfordern.

Vom Zähler auszufüllen:

Eiipersonen-Haushaltungen	Mehrpersonen-Haushaltungen	
	Zahl	Personen
13	14	15

Für die Anstalt wurden  
Insgesamt

Anstaltslisten  
ausgefüllt.

(Datum)

Ich versichere, daß die Angaben in dieser Liste vollständig  
und der Wahrheit gemäß gemacht wurden.

(Unterschrift des Eigentümers, Pächters, Leiters, Vorstandes oder Verwalters)





Tabelle 1  
(WS 2)

# I. Wohnungen

Wohnungen und Wohnräume am 13. September 1950 und am 25. September 1956  
(Totalerhebung)

Stadtteile Bezirke Ortsämter	Orts- teil Nr.	Wohnungen insgesamt		davon				Räume <sup>1)</sup> in Normal- wohnungen und Behelfsheimen von 30 und mehr qm	
		1950	1956	Normalwohnungen und Woh- nungen in Behelfsheimen von 30 und mehr qm		Notwohnungen		1950	1956
		1	2	3	4	5	6	7	8
Bezirk Hamburg - Mitte									
Hamburg-Altstadt		2 615	2 253	2 340	2 126	275	127	7 502	6 842
davon	101	1 519	1 375	1 383	1 304	136	71	4 393	4 154
	102	963	831	836	784	127	47	2 740	2 566
	103	133	47	121	38	12	9	369	122
Neustadt		7 551	7 611	6 854	7 313	697	298	23 966	25 389
davon	104	1 881	2 059	1 743	2 022	138	37	5 527	6 391
	105	1 709	1 831	1 520	1 736	189	95	5 145	5 883
	106	1 800	1 838	1 694	1 784	106	54	6 027	6 342
	107	2 161	1 883	1 897	1 771	264	112	7 267	6 773
St. Pauli		12 614	13 436	11 270	12 508	1 344	928	42 593	46 227
davon	108	3 419	3 450	3 142	3 282	277	168	12 162	12 524
	109	1 527	1 609	1 442	1 579	85	30	5 631	6 157
	110	2 649	2 745	2 355	2 506	294	239	8 491	8 975
	111	2 765	2 948	2 368	2 688	397	260	9 284	10 262
	112	2 254	2 684	1 963	2 543	291	231	7 025	8 309
St. Georg		4 929	5 649	4 453	5 354	476	295	17 814	18 778
davon	113	1 843	2 459	1 613	2 304	230	155	5 968	7 143
	114	3 086	3 190	2 840	3 050	246	140	11 846	11 635
Klostertor		925	838	716	771	209	67	2 839	2 973
davon	115	877	783	693	717	184	66	2 773	2 825
	116	48	55	23	54	25	1	66	148
Hammerbrook		520	330	273	264	247	66	830	837
davon	117	104	40	57	32	47	8	188	114
	118	207	158	141	143	66	15	413	439
	119	209	132	75	89	134	43	229	284
Borgfelde		864	2 151	649	2 083	215	68	1 914	6 313
davon	120	158	378	87	354	71	24	317	1 174
	121	706	1 773	562	1 729	144	44	1 597	5 139
Hamm-Nord		3 228	10 753	2 708	10 610	520	143	8 949	34 134
davon	122	238	1 750	166	1 716	72	34	698	5 639
	123	545	2 734	408	2 659	137	75	1 354	8 872
	124	2 445	6 269	2 134	6 235	311	34	6 897	19 623
Hamm-Mitte		834	2 982	609	2 932	225	50	1 890	9 192
davon	125	480	1 181	375	1 161	105	20	1 131	3 636
	126	354	1 801	234	1 771	120	30	759	5 556
Hamm-Süd		916	1 291	575	1 072	341	219	1 723	3 325
davon	127	774	1 050	528	871	246	179	1 589	2 671
	128	142	241	47	201	95	40	134	654
Horn		8 016	13 388	6 122	12 471	1 894	917	19 648	38 651
davon	129	4 212	6 854	3 321	6 494	891	360	10 655	20 229
	130	3 804	6 534	2 801	5 977	1 003	557	8 993	18 422
Billstedt	131	6 355	8 472	5 313	7 885	1 042	587	18 367	26 490
Billbrook	132	3 078	3 061	1 630	2 381	1 448	680	5 402	7 854
Billwerder Ausschlag	133	1 864	2 412	1 124	1 973	740	439	3 366	6 090
Rothenburgsort	134	734	661	586	597	148	64	1 797	1 834
Veddel	135	2 330	2 922	1 963	2 535	367	387	6 450	8 197
Kleiner Grasbrook	136	870	875	760	841	110	34	2 369	2 598
Steinwerder	137	250	203	184	154	66	49	598	534
Waltershof	138	1 244	1 314	557	948	687	366	1 765	2 998
Finkenwerder	139	3 601	4 259	3 264	4 150	337	109	11 699	14 190

1) Zimmer mit 6 und mehr qm und Küchen ohne Rücksicht auf die Größe

Noch: Tabelle 1  
(WS 2)

Wohnungen und Wohnräume am 13. September 1950 und am 25. September 1956  
(Totalerhebung)

Stadtteile Bezirke Ortsämter	Orts- teil Nr.	Wohnungen insgesamt		davon				Räume <sup>1)</sup> in Normal- wohnungen und Behelfsheimen	
		1950	1956	Normalwohnungen und Woh- nungen in Behelfsheimen von 30 und mehr qm		Notwohnungen		1950	1956
				1950	1956	1950	1956		
		1	2	3	4	5	6	7	8
noch: Bezirk Hamburg-Mitte									
Bezirk Hamburg-Mitte		63 338	84 861	51 950	78 968	11 388	5 893	181 481	263 446
davon im									
OA. Billstedt	129-132	17 449	24 921	13 065	22 737	4 384	2 184	43 417	72 995
OA. Veddel-Rothenburgsort	133-137	6 048	7 073	4 617	6 100	1 431	973	14 580	19 253
OA. Finkenwerder	138-139	4 845	5 573	3 821	5 098	1 024	475	13 464	17 188
Kerngebiet	101-128	34 996	47 294	30 447	45 033	4 549	2 261	110 020	154 010
Bezirk Altona									
Altona-Altstadt		9 467	11 902	8 366	11 076	1 101	826	29 871	38 240
davon									
	201	1 763	1 822	1 593	1 643	170	179	5 530	5 695
	202	1 121	2 207	949	2 103	172	104	3 191	6 437
	203	1 272	1 617	1 158	1 525	114	92	4 151	5 338
	204	1 854	2 356	1 668	2 224	186	132	6 152	7 931
	205	1 145	1 371	901	1 204	244	167	2 927	4 048
	206	2 312	2 529	2 097	2 377	215	152	7 920	8 791
Altona-Nord		6 909	8 548	6 553	8 296	356	252	24 443	29 556
davon									
	207	2 542	3 026	2 443	2 966	99	60	9 147	10 636
	208	1 840	2 155	1 751	2 054	89	101	6 323	7 332
	209	2 527	3 367	2 359	3 276	168	91	8 973	11 588
Ottensen		13 850	15 493	13 134	14 930	716	563	49 152	55 471
davon									
	210	2 522	2 795	2 428	2 698	94	97	8 404	9 279
	211	4 483	5 609	4 287	5 517	196	92	16 366	20 641
	212	2 941	3 019	2 793	2 879	148	140	9 886	10 201
	213	3 904	4 070	3 626	3 836	278	234	14 496	15 350
Bahrenfeld		10 618	11 404	9 090	10 602	1 528	802	32 768	37 513
davon									
	214	4 376	4 482	3 570	4 130	806	352	11 625	13 505
	215	3 676	4 128	3 226	3 856	450	272	11 908	13 818
	216	2 566	2 794	2 294	2 616	272	178	9 235	10 190
Groß Flottbek	217	2 738	3 505	2 594	3 354	144	151	13 320	16 087
Othmarschen	218	2 565	3 688	2 264	3 429	301	259	11 200	15 407
Lurp	219	3 590	4 886	2 537	4 326	1 053	560	9 021	14 810
Osdorf	220	1 885	3 430	1 607	3 237	278	193	7 532	12 537
Nienstedten	221	1 800	2 353	1 649	2 214	151	139	7 918	9 916
Blankenese		4 658	5 454	4 214	5 111	444	343	20 414	23 066
davon									
	222	3 417	3 862	3 055	3 578	362	284	14 138	15 524
	223	1 241	1 592	1 159	1 533	82	59	6 276	7 542
Iserbrook	224	1 735	2 132	1 581	2 045	154	87	6 287	7 676
Sulldorf	225	912	1 714	713	1 681	199	33	2 807	5 942
Rissen	226	1 964	2 668	1 701	2 521	263	147	6 762	9 752
Bezirk Altona		62 691	77 177	56 003	72 822	6 688	4 355	221 495	275 973
davon im									
OA. Blankenese	219-226	16 544	22 637	14 002	21 135	2 542	1 502	60 741	83 699
Kerngebiet	201-218	46 147	54 540	42 001	51 687	4 146	2 853	160 754	192 274
Bezirk Eimsbüttel									
Eimsbüttel		22 475	27 717	21 412	27 071	1 063	646	79 833	97 432
davon									
	301	3 148	3 625	3 104	3 588	44	37	10 164	11 657
	302	3 252	3 600	3 216	3 585	56	15	10 488	11 567
	303	1 569	2 877	1 464	2 808	105	69	5 435	9 362
	304	2 240	3 013	2 192	2 987	48	26	8 037	10 698
	305	2 271	2 791	2 191	2 749	80	42	9 219	11 039

1) Zimmer mit 6 und mehr qm und Küchen ohne Rücksicht auf die Größe



Noch: Tabelle 1  
(WS 2)

Wohnungen und Wohnräume am 13. September 1950 und am 25. September 1956  
(Totalerhebung)

Stadtteile Bezirke Ortsämter	Orts- teil Nr.	Wohnungen insgesamt		davon				Räume <sup>1)</sup> in Normal- wohnungen und Behelfsheimen von 30 und mehr qm	
		1950	1956	Normalwohnungen und Woh- nungen in Behelfsheimen von 30 und mehr qm		Notwohnungen		1950	1956
				1950	1956	1950	1956		
		1	2	3	4	5	6	7	8
noch: Bezirk Eimsbüttel									
		306	1 145	1 632	1 056	1 556	89	76	4 241
		307	1 128	1 330	1 058	1 262	70	68	4 028
		308	1 729	2 432	1 481	2 319	248	113	6 128
		309	3 626	3 898	3 441	3 801	185	97	13 709
		310	2 367	2 519	2 209	2 416	158	103	8 384
Rotherbaum			7 546	9 082	6 681	8 293	865	789	30 761
	davon	311	3 172	4 078	2 820	3 786	352	292	12 050
		312	4 374	5 004	3 861	4 507	513	497	18 711
Harvestehude			5 999	9 652	5 445	9 138	554	514	25 844
	davon	313	2 743	5 439	2 510	5 279	233	160	10 148
		314	3 256	4 213	2 935	3 859	321	354	15 696
Hoheluft-West			4 337	6 418	4 230	6 343	107	75	16 790
	davon	315	2 194	2 921	2 155	2 890	39	31	9 236
		316	2 143	3 497	2 075	3 453	68	44	7 554
Lokstedt		317	3 706	5 892	3 085	5 210	621	682	11 792
Niendorf		318	4 486	5 806	3 395	5 070	1 091	736	12 643
Schnelsen		319	3 021	3 794	2 616	3 531	405	263	9 840
Eidelstedt		320	3 397	4 604	2 882	4 202	515	402	10 271
Stellingen		321	4 478	5 865	3 532	5 277	946	588	12 066
Bezirk Eimsbüttel			59 445	78 830	53 278	74 135	6 167	4 695	209 840
davon im									
OA. Lokstedt	317-319	11 213	15 492	9 096	13 811	2 117	1 681	34 275	49 092
OA. Stellingen	320-321	7 875	10 469	6 414	9 479	1 461	990	22 337	32 377
Kerngebiet	301-316	40 357	52 869	37 768	50 845	2 589	2 024	153 228	191 281
Bezirk Hamburg - Nord									
Hoheluft-Ost			4 186	5 269	4 061	5 199	125	70	16 014
	davon	401	2 557	3 203	2 492	3 158	65	45	9 664
		402	1 629	2 066	1 569	2 041	60	25	6 350
Eppendorf			11 216	12 297	10 887	12 061	329	236	43 851
	davon	403	4 265	4 803	4 135	4 733	130	70	14 959
		404	3 300	3 659	3 204	3 555	96	104	15 504
		405	3 651	3 835	3 548	3 773	103	62	13 388
Groß Borstel		406	3 849	4 426	2 615	3 523	1 234	903	9 094
Alsterdorf		407	3 088	4 133	2 745	3 997	343	136	11 308
Winterhude			23 020	28 235	21 533	27 025	1 487	1 210	79 224
	davon	408	4 990	6 069	4 537	5 418	453	651	15 687
		409	4 224	4 880	3 705	4 708	519	172	14 918
		410	2 840	4 154	2 715	4 083	125	71	9 380
		411	4 604	5 252	4 513	5 197	91	55	15 369
		412	2 874	3 178	2 818	3 145	56	33	9 558
		413	3 488	4 702	3 245	4 474	243	228	14 312
Uhlenhorst			3 767	7 665	3 257	7 265	510	400	14 623
	davon	414	2 095	3 760	1 879	3 584	216	176	8 032
		415	1 672	3 905	1 378	3 681	294	224	6 591
Hohenfelde			1 957	3 475	1 640	3 329	317	146	6 963
	davon	416	1 008	1 432	831	1 358	177	74	3 502
		417	949	2 043	809	1 971	140	72	3 461

1) Zimmer mit 6 und mehr qm und Küchen ohne Rücksicht auf die Größe

Noch: Tabelle 1  
(WS 2)

Wohnungen und Wohnräume am 13. September 1950 und am 25. September 1956  
(Totalerhebung)

Stadtteile Bezirke Ortsämter	Orts- teil Nr.	Wohnungen insgesamt		davon				Räume <sup>1)</sup> in Normal- wohnungen und Behelfsheimen von 30 und mehr qm	
		1950	1956	Normalwohnungen und Woh- nungen in Behelfsheimen von 30 und mehr qm		Notwohnungen		1950	1956
				1950	1956	1950	1956		
noch:      B e z i r k   H a m b u r g - N o r d									
Barmbek-Süd		6 100	12 701	5 212	12 297	888	404	17 080	39 032
	davon	418	1 797	2 334	1 650	2 185	147	149	5 887
		419	1 251	2 646	1 083	2 602	168	44	3 465
		420	513	1 041	398	958	115	83	1 350
		421	769	1 977	681	1 950	88	27	2 157
		422	440	1 872	264	1 840	176	32	808
		423	1 330	2 831	1 136	2 762	194	69	3 413
Dulsberg		3 808	10 618	3 462	10 446	346	172	10 800	31 301
	davon	424	1 163	4 303	993	4 231	170	72	3 155
		425	2 645	6 315	2 469	6 215	176	100	7 645
Barmbek-Nord		10 920	23 041	9 967	22 717	953	324	32 173	69 079
	davon	426	1 258	3 660	947	3 565	311	95	2 898
		427	2 710	4 595	2 496	4 459	214	136	8 513
		428	2 893	9 138	2 663	9 091	230	47	8 072
		429	4 059	5 648	3 861	5 602	198	46	12 690
Ohlsdorf		430	4 507	5 756	4 150	5 537	357	219	15 812
Fuhlsbüttel		431	4 700	5 232	4 248	4 969	452	263	17 645
Langenhorn		432	6 097	9 418	4 940	8 542	1 157	876	19 877
Bezirk Hamburg-Nord davon im		87 215	132 266	78 717	126 907	8 498	5 359	294 464	437 955
OA. Barmbek-Uhlenhorst	414-429	26 552	57 500	23 538	56 054	3 014	1 446	81 639	178 573
OA. Fuhlsbüttel	430-432	15 304	20 406	13 338	19 048	1 966	1 358	53 334	70 940
Kerngebiet	401-413	45 359	54 360	41 841	51 805	3 518	2 555	159 491	188 442
B e z i r k   W a n d s b e k									
Bilbek		1 638	7 160	1 102	6 903	536	257	4 189	23 384
	davon	501	897	2 503	626	2 346	271	157	2 567
		502	266	1 369	150	1 322	116	47	464
		503	108	1 766	59	1 746	49	20	197
		504	367	1 522	267	1 489	100	33	961
Wandsbek		8 172	10 462	6 766	9 610	1 406	852	23 633	32 492
	davon	505	869	1 247	728	1 134	141	113	2 436
		506	1 176	1 709	1 082	1 636	94	73	3 470
		507	1 222	1 539	991	1 392	231	147	3 432
		508	2 446	2 889	2 119	2 667	327	222	7 676
		509	2 459	3 078	1 846	2 781	613	297	6 619
Marienthal		2 716	3 746	2 206	3 453	510	293	9 034	13 342
	davon	510	1 121	1 811	900	1 670	221	141	3 437
		511	1 595	1 935	1 306	1 783	289	152	5 597
Jenfeld		512	1 981	2 593	1 585	2 335	396	258	5 852
Tonndorf		513	3 593	4 496	2 735	3 951	858	545	10 039
Farmsen		514	3 228	5 349	2 677	5 080	551	269	10 712
Bramfeld		515	6 397	9 958	5 220	9 302	1 177	656	18 393
Steilshoop		516	2 154	2 691	1 273	2 124	881	567	3 855
Wellingsbüttel		517	2 270	2 722	1 984	2 634	286	88	8 835
Sasel		518	3 477	4 273	2 767	3 923	710	350	10 437
Poppenbüttel		519	3 021	3 664	2 560	3 347	461	317	9 903
Hummelsbüttel		520	1 201	1 490	978	1 346	223	144	3 778
Lemsahl-Mellingstedt		521	754	868	586	750	168	118	2 285
Duvenstedt		522	619	766	541	704	78	62	2 195
Wohldorf-Ohlstedt		523	843	999	757	939	86	60	3 396
Bergstedt		524	1 024	1 209	813	1 084	211	125	3 098
Volksdorf		525	2 606	3 735	2 431	3 613	175	122	11 442
Rahlstedt		526	7 204	9 324	6 382	8 729	822	595	27 043
Bezirk Wandsbek davon im		52 898	75 505	43 363	69 827	9 535	5 678	168 119	255 555
OA. Bramfeld	515-516	8 551	12 649	6 493	11 426	2 058	1 223	22 248	37 116
OA. Alstertal	517-520	9 969	12 149	8 289	11 250	1 680	899	32 953	43 490
OA. Walddörfer	521-525	5 846	7 577	5 128	7 090	718	487	22 416	29 536
OA. Rahlstedt	526	7 204	9 324	6 382	8 729	822	595	27 043	34 549
Kerngebiet	501-514	21 328	33 806	17 071	31 332	4 257	2 474	63 459	110 864

1) Zimmer mit 6 und mehr qm und Küchen ohne Rücksicht auf die Größe



Noch: Tabelle 1  
(WS 2)

Wohnungen und Wohnräume am 13. September 1950 und am 25. September 1956  
(Totalerhebung)

Stadtteile Bezirke Ortsämter	Orts- teil Nr.	davon						Räume <sup>1)</sup> in Normal- wohnungen und Behelfsheimen von 30 und mehr qm	
		Wohnungen insgesamt		Normalwohnungen und Woh- nungen in Behelfsheimen von 30 und mehr qm		Notwohnungen		1950	1956
		1950	1956	1950	1956	1950	1956		
		1	2	3	4	5	6	7	8
Bezirk Bergedorf									
Lohbrügge	601	3 816	4 952	3 490	4 581	326	371	12 557	15 837
Bergedorf		7 943	9 301	7 688	9 065	255	236	32 605	36 695
davon	602	3 822	4 111	3 686	4 017	136	94	15 700	16 607
	603	4 121	5 190	4 002	5 048	119	142	16 905	20 088
Curslack	604	539	589	515	568	24	21	2 375	2 449
Altengamme	605	455	529	432	499	23	30	2 003	2 148
Neugamme	606	703	871	656	834	47	37	3 003	3 473
Kirchwerder	607	1 691	1 863	1 548	1 759	143	104	7 228	7 824
Ochsenwerder	608	670	618	527	565	143	53	2 539	2 508
Reitbrook	609	130	139	109	121	21	18	530	550
Allermöhe	610	339	443	308	422	31	21	1 309	1 722
Billwerder	611	1 165	1 300	660	1 000	505	300	2 454	3 527
Moorfleet	612	304	564	232	531	72	33	1 087	2 117
Tatenberg	613	87	107	80	101	7	6	353	405
Spadenland	614	107	111	95	109	12	2	467	505
Bezirk Bergedorf davon im		17 949	21 387	16 340	20 155	1 609	1 232	68 510	79 760
OA. Vier- und Marschlande	604-614	6 190	7 134	5 162	6 509	1 028	625	23 348	27 228
Kerngebiet	601-603	11 759	14 253	11 178	13 646	581	607	45 162	52 532
Bezirk Harburg									
Harburg		7 233	10 198	6 557	9 825	676	373	23 217	33 424
davon	701	2 622	4 518	2 334	4 422	288	96	8 510	15 028
	702	4 611	5 680	4 223	5 403	388	277	14 707	18 396
Neuland	703	719	931	458	693	261	238	1 638	2 516
Gut Moor	704	76	104	42	77	34	27	173	287
Wilstorf	705	4 156	4 776	3 815	4 545	341	231	13 609	16 123
Rönneburg	706	480	551	448	525	32	26	1 708	1 923
Langenbek	707	164	400	159	387	5	13	572	1 448
Sinstorf	708	623	816	360	578	263	238	1 389	2 127
Marmstorf	709	856	1 185	797	1 123	59	62	2 969	4 315
Eißendorf	710	4 344	5 751	3 393	5 456	951	295	12 005	18 953
Heimfeld	711	4 958	7 708	4 533	7 444	425	264	16 769	25 966
Wilhelmsburg	712	9 239	11 527	8 197	10 790	1 042	737	27 075	35 220
Georgswerder	713	3 842	4 295	3 050	3 832	792	463	10 702	13 332
Moorwerder	714	258	302	225	287	33	15	947	1 136
Altenwerder	715	628	670	519	607	109	63	2 060	2 399
Moorburg	716	537	561	490	542	47	19	1 900	2 133
Hausbruch	717	1 174	1 451	1 058	1 399	116	52	4 219	5 499
Neugraben-Fischbek	718	2 371	2 759	1 516	2 560	855	199	5 772	9 051
Francop	719	149	170	148	169	1	1	733	787
Neuenfelde	720	807	934	771	913	36	21	3 399	3 785
Cranz	721	232	226	226	221	6	5	866	883
Bezirk Harburg		42 846	55 315	36 762	51 973	6 084	3 342	131 722	181 307
davon im									
OA. Wilhelmsburg	712-714	13 339	16 124	11 472	14 909	1 867	1 215	38 724	49 688
OA. Süderelbe	715-721	5 898	6 771	4 728	6 411	1 170	360	18 949	24 537
Kerngebiet	701-711	23 609	32 420	20 562	30 653	3 047	1 767	74 049	107 082
Freie und Hansestadt Hamburg									
Insgesamt		386 382	525 341	336 413	494 787	49 969	30 554	1 275 631	1 766 746
		100	100	87,07	94,18	12,93	5,82	-	-

1) Zimmer mit 6 und mehr qm und Küchen ohne Rücksicht auf die Größe

Tabelle 2  
(WS 2)

Normalwohnungen nach der Zahl der Räume  
(Totalerhebung)

Stadtteile Bezirke Ortsämter	Orts- teil Nr.	Normal- wohnun- gen	Wohnungen in Behelfs- heimen von 30 u.m.qm	Normalwohnun- gen und Wohn- ungen in Behelfs- heimen von 30 u.m.qm	davon Wohnungen mit..... Räumen <sup>1)</sup>								Außer- dem Wohnräume unter 6 qm
					1	2	3	4	5	6	7 und mehr		
											Wohnun- gen	Räume	
		1	2	3	4	5	6	7	8	9	10	11	12
Bezirk Hamburg-Mitte													
Hamburg-Altstadt		2 101	25	2 126	96	476	808	481	181	58	26	193	254
davon	101	1 304	-	1 304	49	331	487	279	106	38	14	108	162
	102	759	25	784	47	141	298	192	74	20	12	85	91
	103	38	-	38	-	4	23	10	1	-	-	-	1
Neustadt		7 303	10	7 313	141	885	3 390	1 810	701	253	133	1 045	1 079
davon	104	2 021	1	2 022	32	306	1 114	474	73	18	5	36	152
	105	1 730	6	1 736	35	226	792	453	178	46	6	42	239
	106	1 783	1	1 784	36	151	897	393	170	95	42	321	329
	107	1 769	2	1 771	38	202	587	490	280	94	80	646	359
St. Pauli		12 479	29	12 508	215	1 239	3 834	4 800	1 892	387	141	1 050	2 186
davon	108	3 272	10	3 282	50	223	791	1 663	386	123	46	335	542
	109	1 578	1	1 579	7	124	384	663	329	55	17	123	299
	110	2 498	8	2 506	38	248	934	899	317	51	19	152	453
	111	2 688	-	2 688	54	311	702	852	600	123	46	334	525
	112	2 443	10	2 453	66	333	1 023	723	260	35	13	106	367
St. Georg		5 253	101	5 354	629	785	1 300	1 317	862	310	151	1 241	962
davon	113	2 205	99	2 304	427	431	526	489	307	95	29	215	282
	114	3 048	2	3 050	202	354	774	828	555	215	122	1 026	680
Klosterter		748	23	771	24	92	172	251	157	65	10	70	116
davon	115	698	19	717	21	74	148	243	156	65	10	70	113
	116	50	4	54	3	18	24	8	1	-	-	-	3
Hammerbrook		186	78	264	7	41	134	65	16	1	-	-	21
davon	117	30	2	32	1	4	6	18	3	-	-	-	2
	118	87	56	143	5	19	86	27	6	-	-	-	12
	119	69	20	89	1	18	42	20	7	1	-	-	7
Borgfelde		2 069	14	2 083	179	433	806	550	80	17	18	148	81
davon	120	349	5	354	6	72	128	123	12	6	7	52	21
	121	1 720	9	1 729	173	361	678	427	68	11	11	96	60
Hamm-Nord		10 500	110	10 610	437	1 228	5 102	3 446	312	49	36	297	514
davon	122	1 698	18	1 716	72	244	672	655	38	21	14	127	68
	123	2 639	20	2 659	63	280	1 162	1 026	114	10	4	29	116
	124	6 163	72	6 235	302	704	3 268	1 765	160	18	18	141	330
Hamm-Mitte		2 874	58	2 932	56	333	1 757	738	43	3	2	14	151
davon	125	1 148	13	1 161	41	172	575	342	29	1	1	7	46
	126	1 726	45	1 771	15	161	1 182	396	14	2	1	7	105
Hamm-Süd		733	339	1 072	8	177	635	219	21	8	4	29	90
davon	127	553	318	871	6	160	516	162	17	7	3	22	77
	128	180	21	201	2	17	119	57	4	1	1	7	13
Horn		9 742	2 729	12 471	381	2 073	6 541	3 029	363	41	43	324	1 141
davon	129	5 057	1 437	6 494	257	962	3 367	1 680	182	22	24	185	538
	130	4 685	1 292	5 977	124	1 111	3 174	1 349	181	19	19	139	603
Billstedt	131	6 717	1 168	7 885	145	1 465	3 233	1 975	758	212	97	754	745
Billbrook	132	529	1 852	2 381	35	396	1 099	626	160	46	19	150	359
Billwerder Ausschlag	133	1 116	857	1 973	48	376	1 028	423	83	11	4	33	196
Rothenburgsort	134	560	37	597	9	118	311	143	14	1	1	8	29
Veddel	135	2 336	199	2 535	13	326	1 442	617	104	18	15	110	145
Kleiner Grasbrook	136	791	50	841	8	85	609	115	15	6	3	22	22
Steinwerder	137	150	4	154	1	20	64	48	19	-	2	14	8
Waltershof	138	100	848	948	13	172	492	216	41	7	7	54	154
Finkenwerder	139	3 807	343	4 150	29	662	1 762	1 167	396	81	53	417	568

1) Zimmer mit 6 qm oder mehr

1) Zimmer mit 6 und mehr qm und Küchen ohne Rücksicht auf die Größe



Noch: Tabelle 2  
(WS 2)

Normalwohnungen nach der Zahl der Räume  
(Totalerhebung)

Stadtteile Bezirke Ortsämter	Orts- teil Nr.	Normal- wohnun- gen	Wohnungen in Behelfs- heimen von 30 u.m.qm	Normalwohnun- gen und Woh- nungen in Be- helfsheimen von 30 u.m.qm	davon Wohnungen mit..... Räumen <sup>1)</sup>								Außer- dem Wohnräume unter 6 qm
					1	2	3	4	5	6	7 und mehr		
											Wohnun- gen	Räume	
		1	2	3	4	5	6	7	8	9	10	11	12
noch: Bezirk Hamburg-Mitte													
Bezirk Hamburg-Mitte davon im		70 094	8 874	78 968	2 474	11 382	34 519	22 036	6 218	1 574	765	5 973	8 821
OA. Billstedt	129-132	16 988	5 749	22 737	561	3 934	10 873	5 630	1 281	299	159	1 228	2 245
OA. Veddel-Rothb'ort	133-137	4 953	1 147	6 100	79	925	3 454	1 346	235	36	25	187	400
OA. Finkenwerder	138-139	3 907	1 191	5 098	42	834	2 254	1 383	437	88	60	471	722
Kerngebiet	101-128	44 246	787	45 033	1 792	5 689	17 938	13 677	4 265	1 151	521	4 087	5 454
Bezirk Altona													
Altona-Altstadt		11 008	68	11 076	412	1 511	4 076	3 471	1 204	263	139	1 096	1 127
davon	201	1 637	6	1 643	34	220	613	560	177	26	13	101	196
	202	2 093	10	2 103	142	457	884	460	111	26	23	178	113
	203	1 503	22	1 525	74	193	594	404	153	66	41	319	134
	204	2 222	2	2 224	57	216	726	950	216	40	19	144	202
	205	1 181	23	1 204	20	156	507	451	55	7	8	74	92
	206	2 372	5	2 377	85	269	752	646	492	98	35	280	390
Altona-Nord		8 150	146	8 296	142	661	3 271	3 055	1 005	129	33	260	651
davon	207	2 964	2	2 966	58	180	1 252	1 043	344	66	23	174	218
	208	2 047	7	2 054	28	192	739	824	229	37	5	40	154
	209	3 139	137	3 276	56	289	1 280	1 188	432	26	5	46	279
Ottensen		14 912	18	14 930	127	848	5 693	5 727	1 941	376	218	1 700	1 320
davon	210	2 693	5	2 698	28	130	1 406	968	132	21	13	115	170
	211	5 513	4	5 517	26	282	2 125	2 078	778	158	70	526	430
	212	2 879	-	2 879	19	196	1 227	1 153	231	35	18	132	256
	213	3 827	9	3 836	54	240	935	1 528	800	162	117	927	464
Bahrenfeld		9 304	1 298	10 602	85	1 018	4 893	3 135	955	347	169	1 316	982
davon	214	3 397	733	4 130	26	418	2 318	1 192	141	30	5	36	256
	215	3 442	414	3 856	23	393	1 660	1 251	341	92	96	768	328
	216	2 465	151	2 616	36	207	915	692	473	225	68	512	398
Groß Flottbek	217	3 322	32	3 354	61	164	561	945	643	434	546	4 416	674
Othmarschen	218	3 270	159	3 429	95	293	633	887	616	336	569	4 183	585
Lurup	219	2 997	1 329	4 326	69	715	1 587	1 445	366	91	53	394	581
Osdorf	220	3 092	145	3 237	120	476	936	784	520	177	224	1 859	412
Nienstedten	221	2 195	19	2 214	38	163	477	673	401	203	259	2 206	484
Blankenese		5 067	44	5 111	100	384	1 072	1 432	978	493	652	5 406	1 157
davon	222	3 563	15	3 578	74	288	827	1 064	681	284	360	3 028	830
	223	1 504	29	1 533	26	96	245	368	297	209	292	2 378	327
Iserbrook	224	1 987	58	2 045	24	138	746	713	315	80	29	231	471
Sülldorf	225	1 481	200	1 681	74	196	587	566	160	58	40	303	280
Rissen	226	2 336	185	2 521	66	322	815	668	316	173	161	1 307	498
Bezirk Altona davon im		69 121	3 701	72 822	1 413	6 889	25 347	23 501	9 420	3 160	3 092	24 677	9 222
OA. Blankenese	219-226	19 155	1 980	21 135	491	2 394	6 220	6 281	3 056	1 275	1 418	11 706	3 883
Kerngebiet	201-218	49 966	1 721	51 687	922	4 495	19 127	17 220	6 364	1 885	1 674	12 971	5 339
Bezirk Eimsbüttel													
Eimsbüttel		27 039	32	27 071	532	1 844	11 399	8 849	3 480	713	254	1 941	2 326
davon	301	3 586	2	3 588	30	255	2 204	1 004	89	4	2	20	121
	302	3 584	1	3 585	18	237	2 307	963	58	2	-	-	106
	303	2 808	-	2 808	184	277	1 099	938	289	19	2	16	160
	304	2 983	4	2 987	17	131	1 334	1 127	364	10	4	29	128
	305	2 747	2	2 749	40	157	848	812	600	187	105	771	553

1) Zimmer mit 6 und mehr qm und Küchen ohne Rücksicht auf die Größe

Normalwohnungen nach der Zahl der Räume  
(Totalerhebung)

Stadtteile Bezirke Ortsämter	Orts- teil Nr.	Normal- wohnun- gen	Wohnungen in Behelfs- heimen von 30 u.m.qm	Normalwohnun- gen und Wohn- ungen in Be- helfsheimen von 30 u.m.qm	davon Wohnungen mit..... Räumen <sup>1)</sup>								Außer- dem Wohnräume unter 6 qm
					1	2	3	4	5	6	7 und mehr		
											Wohnun- gen	Räume	
		1	2	3	4	5	6	7	8	9	10	11	12
noch: Bezirk Eimsbüttel													
Rotherbaum	306	1 548	8	1 556	106	125	458	502	267	56	42	328	170
	307	1 256	6	1 262	13	111	470	418	197	42	11	88	107
	308	2 317	2	2 319	67	190	825	644	443	136	14	112	207
	309	3 799	2	3 801	40	228	1 046	1 462	765	198	62	485	517
	310	2 411	5	2 416	17	133	808	979	408	59	12	92	257
davon		8 255	38	8 293	349	863	2 039	2 228	1 494	621	699	5 706	1 354
	311	3 781	5	3 786	199	400	1 023	1 121	634	263	146	1 106	587
	312	4 474	33	4 507	150	463	1 016	1 107	860	358	553	4 600	767
Harvestehude		9 133	5	9 138	861	879	2 140	2 305	1 354	743	856	7 049	1 356
	313	5 276	3	5 279	827	665	1 531	1 413	480	181	182	1 551	406
	314	3 857	2	3 859	34	214	609	892	874	562	674	5 498	950
Hoheluft-West		6 338	5	6 343	207	435	2 079	2 422	1 003	139	58	456	700
	315	2 890	-	2 890	31	127	579	1 344	655	108	46	368	474
	316	3 448	5	3 453	176	308	1 500	1 078	348	31	12	88	226
Lokstedt	317	4 461	749	5 210	270	790	1 886	1 370	545	187	162	1 306	621
Niendorf	318	3 885	1 185	5 070	113	749	1 918	1 387	573	217	113	889	737
Schnelsen	319	3 234	297	3 531	57	385	1 267	1 163	402	165	92	702	518
Eidelstedt	320	3 603	599	4 202	69	408	1 793	1 266	448	155	63	483	610
Stellingen	321	4 079	1 198	5 277	123	918	2 315	1 402	353	95	71	549	474
Bezirk Eimsbüttel davon im		70 027	4 108	74 135	2 581	7 271	26 836	22 392	9 652	3 035	2 368	19 081	8 696
OA. Lokstedt	317-319	11 580	2 231	13 811	440	1 924	5 071	3 920	1 520	569	367	2 897	1 876
OA. Stellingen	320-321	7 682	1 797	9 479	192	1 326	4 108	2 668	801	250	134	1 032	1 084
Kerngebiet	301-316	50 765	80	50 845	1 949	4 021	17 657	15 804	7 331	2 216	1 867	15 152	5 736
Bezirk Hamburg-Nord													
Hoheluft-Ost		5 193	6	5 199	87	370	1 913	1 680	874	184	91	671	710
	davon	401	3 155	3	3 158	42	190	1 294	1 001	520	77	34	245
	402	2 038	3	2 041	45	180	619	679	354	107	57	426	382
Eppendorf		12 039	22	12 061	320	870	3 887	3 764	2 030	738	452	3 633	1 978
	davon	403	4 730	3	4 733	257	541	1 568	1 549	570	185	63	461
	404	3 555	-	3 555	36	147	628	1 035	925	452	332	2 707	574
	405	3 754	19	3 773	27	182	1 691	1 180	535	101	57	465	961
Groß Borstel	406	2 529	994	3 523	294	501	1 385	840	310	87	106	850	416
	Alsterdorf	407	3 755	242	3 997	108	545	1 254	1 300	380	156	254	2 110
Winterhude		25 888	1 137	27 025	1 070	2 404	10 894	9 367	2 070	636	584	4 990	2 315
	davon	408	4 583	835	5 418	117	482	2 495	1 999	244	34	47	373
	409	4 571	137	4 708	346	348	1 405	1 563	640	269	137	1 129	499
	410	3 948	135	4 083	424	591	1 596	1 017	308	89	58	472	631
	411	5 172	25	5 197	63	427	2 339	2 169	186	8	5	40	218
	412	3 145	-	3 145	36	168	1 701	1 086	145	7	2	14	339
	413	4 469	5	4 474	84	388	1 358	1 533	547	229	335	2 962	176
													452
Uhlenhorst		7 216	49	7 265	500	761	2 185	2 270	829	321	399	3 211	874
	davon	414	3 568	16	3 584	160	377	1 155	1 178	456	153	105	887
	415	3 648	33	3 681	340	384	1 030	1 092	373	168	294	2 324	474
Hohenfelde		3 314	15	3 329	234	383	1 005	1 033	383	132	159	1 368	316
	davon	416	1 356	2	1 358	115	138	358	442	195	48	62	508
	417	1 958	13	1 971	119	245	647	591	188	84	97	860	148

1) Zimmer mit 6 und mehr ...

1) Zimmer mit 6 und mehr qm und Küchen ohne Rücksicht auf die Größe



Noch: Tabelle 2  
(WS 2)

Normalwohnungen nach der Zahl der Räume  
(Totalerhebung)

Stadtteile Bezirke Ortsämter	Orts- teil Nr.	Normal- wohnun- gen	Wohnungen in Behelfs- heimen von 30 u.m.qm	Normalwohnun- gen und Wohn- ungen in Behelfsheimen von 30 u.m.qm	davon Wohnungen mit..... Räumen <sup>1)</sup>								Außer- dem Wohnräume unter 6 qm
											7 und mehr		
					1	2	3	4	5	6	Wohnun- gen	Räume	
		1	2	3	4	5	6	7	8	9	10	11	12
noch: Bezirk Hamburg-Nord													
Barmbek-Süd		12 094	203	12 297	286	1 756	6 214	3 691	297	36	17	127	660
davon	418	2 179	6	2 185	63	205	845	924	125	17	6	44	140
	419	2 566	36	2 602	46	339	1 500	663	50	3	1	7	247
	420	942	16	958	25	84	518	306	22	1	2	14	29
	421	1 917	33	1 950	59	289	1 045	515	34	5	3	22	56
	422	1 815	25	1 840	40	296	814	645	36	5	4	33	44
	423	2 675	87	2 762	53	543	1 492	638	30	5	1	7	144
Dulsberg		10 286	160	10 446	414	2 115	5 239	2 466	202	6	4	30	486
davon	424	4 205	26	4 231	187	1 075	2 217	696	50	3	3	22	184
	425	6 081	134	6 215	227	1 040	3 022	1 770	152	3	1	8	302
Barmbek-Nord		22 061	656	22 717	1 150	3 744	11 670	5 510	543	58	42	328	1 054
davon	426	3 300	265	3 565	69	678	1 887	830	70	15	16	126	147
	427	4 443	16	4 459	86	471	2 279	1 396	191	20	16	117	266
	428	8 969	122	9 091	947	1 771	4 686	1 558	123	5	1	7	445
	429	5 349	253	5 602	48	824	2 818	1 726	159	18	9	78	196
Ohlsdorf	430	5 308	229	5 537	140	784	1 692	1 952	640	204	125	978	583
Fuhlsbüttel	431	4 654	315	4 969	118	386	1 432	1 740	780	259	254	1 997	663
Langenhorn	432	7 558	984	8 542	126	1 076	3 141	2 252	1 344	418	185	1 412	1 265
Bezirk Hamburg-Nord davon im		121 895	5 012	126 907	4 847	15 695	51 911	37 865	10 682	3 235	2 672	21 705	11 826
OA. Barmb-Uhlenhorst	414-429	54 971	1 083	56 054	2 584	8 759	26 313	14 970	2 254	553	621	5 064	3 390
OA. Fuhlsbüttel	430-432	17 520	1 528	19 048	384	2 246	6 265	5 944	2 764	881	564	4 387	2 511
Kerngebiet	401-413	49 404	2 401	51 805	1 879	4 690	19 333	16 951	5 664	1 801	1 487	12 254	5 925
Bezirk Wandsbek													
Eilbek		6 871	32	6 903	307	709	2 733	2 551	478	83	42	368	268
davon	501	2 335	11	2 346	136	357	677	791	279	67	39	345	163
	502	1 313	9	1 322	6	98	568	583	64	2	1	8	29
	503	1 744	2	1 746	131	102	734	693	83	3	-	-	30
	504	1 479	10	1 489	34	152	754	484	52	11	2	15	46
Wandsbek		7 878	1 732	9 610	248	1 349	3 965	3 088	661	183	116	896	957
davon	505	1 037	97	1 134	39	184	455	387	58	8	3	22	97
	506	1 551	85	1 636	80	245	841	422	36	7	5	38	79
	507	1 318	74	1 392	26	195	541	526	78	13	13	117	117
	508	2 142	525	2 667	66	363	1 042	857	211	58	70	531	260
	509	1 830	951	2 781	37	362	1 086	896	278	97	25	188	404
Marienthal		3 213	240	3 453	95	373	1 053	1 126	393	181	232	1 787	453
davon	510	1 640	30	1 670	55	178	522	534	184	85	112	890	230
	511	1 573	210	1 783	40	195	531	592	209	96	120	897	223
Jenfeld	512	1 650	685	2 335	30	298	745	680	345	140	97	742	333
Tonndorf	513	3 097	854	3 951	76	552	1 575	1 263	294	125	66	505	478
Farmsen	514	4 609	471	5 080	66	443	1 752	1 719	761	253	86	669	1 127
Bramfeld	515	7 551	1 751	9 302	235	1 522	4 013	2 551	722	181	78	597	1 483
Steilshoop	516	479	1 645	2 124	36	554	1 092	358	64	15	5	39	320
Wellingsbüttel	517	2 393	241	2 634	47	192	681	676	500	270	268	2 100	504
Sasel	518	3 346	577	3 923	83	467	1 322	1 162	573	213	103	773	714
Poppenbüttel	519	2 585	762	3 347	208	297	1 071	924	516	213	118	907	554
Hummelsbüttel	520	1 000	346	1 346	30	172	424	416	174	73	57	451	264
Lemsahl-Mellingstedt	521	604	146	750	13	110	275	197	83	43	29	221	155
Duvenstedt	522	613	91	704	9	67	248	198	109	41	32	261	133
Wohldorf-Ohlstedt	523	883	56	939	6	86	260	207	159	101	120	999	199
Bergstedt	524	852	232	1 084	25	122	433	294	126	52	32	244	247
Volksdorf	525	3 443	170	3 613	74	242	810	1 027	622	466	372	2 947	792
Rahlstedt	526	8 108	621	8 729	142	834	2 799	2 721	1 101	532	600	4 761	1 366
Bezirk Wandsbek davon im		59 175	10 652	69 827	1 730	8 389	25 251	21 158	7 681	3 165	2 453	19 276	10 347
OA. Bramfeld	515-516	8 030	3 396	11 426	271	2 076	5 105	2 909	786	196	83	636	1 803
OA. Alstertal	517-520	9 324	1 926	11 250	368	1 128	3 498	3 178	1 763	769	546	4 231	2 036
OA. Walddörfer	521-525	6 395	695	7 090	127	627	2 026	1 923	1 099	703	585	4 672	1 526
OA. Rahlstedt	526	8 108	621	8 729	142	834	2 799	2 721	1 101	532	600	4 761	1 366
Kerngebiet	501-514	27 318	4 014	31 332	822	3 724	11 823	10 427	2 932	965	639	4 967	3 616

1) Zimmer mit 6 und mehr qm und Küchen ohne Rücksicht auf die Größe

Noch: Tabelle 2  
(WS 2)

Normalwohnungen nach der Zahl der Räume  
(Totalerhebung)

Stadtteile Bezirke Ortsämter	Orts- teil Nr.	Normal- wohnun- gen	Wohnungen in Behelfs- heimen von 30 u.m.qm	Normalwohnun- gen und Woh- nungen in Behelfsheimen von 30 u.m.qm	davon Wohnungen mit ..... Räumen 1)								Außerdem Wohnräume unter 6 qm
					1	2	3	4	5	6	7 und mehr		
											Wohnun- gen	Räume	
		1	2	3	4	5	6	7	8	9	10	11	12
Bezirk Bergedorf													
Lohbrügge	601	4 416	165	4 581	43	656	1 860	1 501	351	99	71	549	549
Bergedorf		8 976	89	9 065	76	533	2 634	3 482	1 269	602	469	3 766	1 091
davon	602	3 982	35	4 017	27	237	1 174	1 415	579	328	257	2 061	506
	603	4 994	54	5 048	49	296	1 460	2 067	690	274	212	1 705	585
Curslack	604	562	6	568	6	36	168	134	112	57	55	429	120
Altengamme	605	494	5	499	5	41	134	134	81	52	52	406	117
Neuengamme	606	758	76	834	16	61	233	223	169	66	66	503	215
Kirchwerder	607	1 706	53	1 759	24	125	436	424	348	197	205	1 624	483
Ochsenwerder	608	543	22	565	3	39	144	143	106	67	63	491	150
Reitbrook	609	117	4	121	1	12	28	28	22	12	18	147	28
Allermöhe	610	414	8	422	3	21	122	179	37	34	26	206	40
Billwerder	611	495	505	1 000	8	146	453	252	73	30	38	315	165
Moorfleet	612	494	37	531	2	32	165	214	53	35	30	225	68
Tatenberg	613	96	5	101	1	9	31	26	18	13	3	21	6
Spadenland	614	104	5	109	1	4	25	32	21	8	18	140	19
Bezirk Bergedorf davon im		19 175	980	20 155	189	1 715	6 433	6 772	2 660	1 272	1 114	8 822	3 051
OA. Vier-u.-Marschlande	604-614	5 783	726	6 509	70	526	1 939	1 789	1 040	571	574	4 507	1 411
Kerngebiet	601-603	13 392	254	13 646	119	1 189	4 494	4 983	1 620	701	540	4 315	1 640
Bezirk Harburg													
Harburg		9 644	181	9 825	155	1 427	3 977	3 319	664	180	103	808	634
davon	701	4 386	36	4 422	81	600	1 806	1 500	337	67	31	242	236
	702	5 258	145	5 403	74	827	2 171	1 819	327	113	72	566	398
Neuland	703	315	378	693	5	107	275	158	84	39	25	186	92
Gut Moor	704	41	36	77	-	5	33	23	10	6	-	-	5
Wilstorf	705	4 412	133	4 545	30	471	1 723	1 853	317	104	47	361	211
Rönnenburg	706	500	25	525	7	45	185	211	50	18	9	69	57
Langenbek	707	382	5	387	1	30	77	249	21	8	1	7	28
Sinstorf	708	566	12	578	6	59	200	220	59	24	10	84	38
Marmstorf	709	1 051	72	1 123	10	84	321	501	132	48	27	222	110
Eißendorf	710	4 680	776	5 456	84	662	2 217	1 860	438	135	60	454	421
Heimfeld	711	7 267	177	7 444	251	985	2 806	2 331	708	207	156	1 221	440
Wilhelmsburg	712	10 140	650	10 790	97	1 211	6 100	2 719	547	66	50	394	571
Georgswerder	713	3 014	818	3 832	58	526	1 586	1 152	345	94	71	567	398
Moorwerder	714	263	24	287	3	23	109	75	37	20	20	155	24
Altenwerder	715	580	27	607	4	48	204	194	91	37	29	234	87
Moorburg	716	534	8	542	1	53	207	142	65	37	37	290	97
Hausbruch	717	1 318	81	1 399	11	91	411	570	194	72	50	391	240
Neugraben-Fischbek	718	1 750	810	2 560	32	487	941	580	332	117	71	540	355
Francoop	719	168	1	169	3	10	50	34	27	16	27	235	19
Neuenfelde	720	902	11	913	12	82	296	218	130	91	84	653	228
Cranz	721	221	-	221	2	10	98	51	32	10	18	143	36
Bezirk Harburg davon im		47 748	4 225	51 973	772	6 416	21 816	16 460	4 283	1 331	895	7 014	4 091
OA. Wilhelmsburg	712-714	13 417	1 492	14 909	158	1 760	7 795	3 946	929	180	141	1 116	993
OA. Süderelbe	715-721	5 473	938	6 411	65	781	2 207	1 789	871	382	316	2 486	1 062
Kerngebiet	701-711	28 858	1 795	30 653	549	3 875	11 814	10 725	2 483	769	438	3 412	2 056
Freie und Hansestadt Hamburg													
Insgesamt		457 235	37 552	494 787	14 006	57 757	192 113	150 184	50 596	16 772	13 359	106 539	56 054
vH		87,03	7,15	94,18	2,83	11,67	38,83	30,35	10,23	3,39	2,70	-	-

1) Zimmer mit 6 und mehr qm und Küchen ohne Rücksicht auf die Größe



Tabelle 3

Wohnungen und Personen in Gebäuden ohne Siel- und ohne Wasseranschluß  
(Totalerhebung)

Stadtteile Bezirke Ortsämter	Orts- teil Nr.	Zahl der Wohnungen insgesamt	darunter Wohnungen in Gebäuden			Zahl der Personen insgesamt <sup>1)</sup>	darunter Personen in Gebäuden		
			ohne Sielan- schluß	ohne Wasseran- schluß	ohne Siel- und Wasseran- schluß		ohne Sielan- schluß	ohne Wasseran- schluß	ohne Siel- und Wasseran- schluß
			1	2	3		4	5	6
Bezirk Hamburg-Mitte									
Hamburg-Altstadt		2 253	17	1	9	6 400	31	1	29
davon	101	1 375	2	1	-	3 806	5	1	-
	102	831	15	-	9	2 470	26	-	29
	103	47	-	-	-	124	-	-	-
Neustadt		7 611	18	13	11	24 087	62	43	21
davon	104	2 059	1	2	3	6 023	4	6	5
	105	1 831	10	10	5	5 500	29	36	9
	106	1 838	2	1	1	6 285	7	1	4
	107	1 883	5	-	2	6 279	22	-	3
St. Pauli		13 436	72	12	258	47 777	243	31	599
davon	108	3 450	1	-	6	12 507	7	-	10
	109	1 609	1	-	3	6 049	1	-	9
	110	2 745	16	3	107	9 313	35	8	239
	111	2 948	43	2	83	11 038	176	5	210
	112	2 684	11	7	59	8 870	24	18	131
St. Georg		5 649	3	1	11	17 303	12	2	26
davon	113	2 459	1	-	4	6 778	4	-	8
	114	3 190	2	1	7	10 525	8	2	18
Klostertor		838	9	3	12	3 164	28	6	32
davon	115	783	9	2	12	3 009	28	3	32
	116	55	-	1	-	155	-	3	-
Hammerbrook		330	6	2	19	963	19	2	60
davon	117	40	-	-	-	119	-	-	-
	118	158	3	1	4	449	7	1	12
	119	132	3	1	15	395	12	1	48
Borgfelde		2 151	6	3	13	5 700	20	6	41
davon	120	378	1	1	8	1 112	3	2	25
	121	1 773	5	2	5	4 588	17	4	16
Hamm-Nord		10 753	50	28	67	30 188	134	95	241
davon	122	1 750	12	-	4	5 170	43	-	7
	123	2 734	9	1	60	7 928	21	2	227
	124	6 269	29	27	3	17 090	70	93	7
Hamm-Mitte		2 982	45	-	12	8 750	151	-	25
davon	125	1 181	2	-	7	3 216	6	-	14
	126	1 801	43	-	5	5 534	145	-	11
Hamm-Süd		1 291	321	-	170	3 645	980	-	451
davon	127	1 050	317	-	167	3 111	967	-	440
	128	241	4	-	3	534	13	-	11
Horn		13 388	1 375	12	2 555	41 822	4 201	45	7 743
davon	129	6 854	468	2	1 480	21 116	1 361	5	4 688
	130	6 534	907	10	1 075	20 706	2 840	40	3 055
Billstedt	131	8 472	3 152	20	766	28 153	10 901	64	2 450
Billbrook	132	3 061	2 095	4	525	9 856	6 907	13	1 536
Billwerder Ausschlag	133	2 412	911	6	281	7 455	2 747	18	823
Rothenburgsort	134	661	19	-	32	1 989	53	-	92
Veddel	135	2 922	354	-	133	8 920	1 109	-	377
Kleiner Grasbrook	136	875	23	-	40	2 605	77	-	105
Steinwerder	137	203	33	1	3	662	90	1	18

1) Aus methodischen Gründen wurden die vorläufigen Ergebnisse der Wohnungsstatistik 1956 zugrunde gelegt.

Noch: Tabelle 3

Wohnungen und Personen in Gebäuden ohne Siel- und ohne Wasseranschluß  
(Totalerhebung)

Stadtteile Bezirke Ortsämter	Orts- teil Nr.	Zahl der Wohnungen insgesamt	darunter Wohnungen in Gebäuden			Zahl der Personen insgesamt <sup>1)</sup>	darunter Personen in Gebäuden		
			ohne Sielan- schluß	ohne Wasseran- schluß	ohne Siel- und Wasseran- schluß		ohne Sielan- schluß	ohne Wasseran- schluß	ohne Siel- und Wasseran- schluß
		1	2	3	4	5	6	7	8
noch: Bezirk Hamburg-Mitte									
Waltershof	138	1 314	820	-	440	4 023	2 599	-	1 228
Finkenwerder	139	4 259	1 568	6	12	14 563	4 870	16	41
Bezirk Hamburg-Mitte		84 861	10 897	112	5 369	268 025	35 234	343	15 938
davon im									
OA. Billstedt	129-132	24 921	6 622	36	3 846	79 831	22 009	122	11 729
OA. Veddel-Rothenb'ort	133-137	7 073	1 340	7	489	21 631	4 076	19	1 415
OA. Finkenwerder	138-139	5 573	2 388	6	452	18 586	7 469	16	1 269
Kerngebiet	101-128	47 294	547	63	582	147 977	1 680	186	1 525
Bezirk Altona									
Altona-Altstadt		11 902	58	26	102	39 397	168	70	246
davon									
	201	1 822	3	1	-	6 347	8	1	-
	202	2 207	35	-	2	6 981	101	-	6
	203	1 617	1	4	1	5 047	2	9	5
	204	2 356	13	1	1	7 822	42	2	1
	205	1 371	5	11	86	4 247	14	36	210
	206	2 529	1	9	12	8 953	1	22	24
Altona-Nord		8 548	138	6	63	28 186	361	22	159
davon									
	207	3 026	-	-	1	9 887	-	-	3
	208	2 155	2	3	15	7 297	4	13	39
	209	3 367	136	3	47	11 002	357	9	117
Ottensen		15 493	40	16	6	52 285	113	49	13
davon									
	210	2 795	1	1	3	9 453	2	2	4
	211	5 609	23	3	-	18 010	66	8	-
	212	3 019	3	11	2	10 051	9	35	4
	213	4 070	13	1	1	14 771	36	4	5
Bahrenfeld		11 404	1 649	83	380	39 429	5 085	239	1 101
davon									
	214	4 482	894	23	170	14 368	2 658	50	488
	215	4 128	488	4	94	13 884	1 480	10	242
	216	2 794	267	56	116	11 177	947	179	371
Groß Flottbek	217	3 505	39	14	18	13 391	119	50	48
Othmarschen	218	3 688	128	13	48	13 495	373	54	130
Lurup	219	4 886	2 547	12	1 472	16 805	8 718	48	5 052
Osdorf	220	3 430	584	3	331	11 950	2 326	14	1 086
Nienstedten	221	2 353	52	20	24	8 331	166	66	69
Blankenese		5 454	220	58	69	20 068	686	189	202
davon									
	222	3 862	144	51	63	13 914	440	159	185
	223	1 592	76	7	6	6 154	246	30	17
Iserbrook	224	2 132	504	9	91	7 557	2 053	31	316
Sulldorf	225	1 714	564	7	65	5 767	1 868	31	229
Rissen	226	2 668	1 541	13	176	9 228	5 554	36	594
Bezirk Altona		77 177	8 064	280	2 845	265 889	27 590	899	9 245
davon im									
OA. Blankenese	219-226	22 637	6 012	122	2 228	79 706	21 371	415	7 548
Kerngebiet	201-218	54 540	2 052	158	617	186 183	6 219	484	1 697
Bezirk Eimsbüttel									
Eimsbüttel		27 717	23	11	32	91 164	60	30	110

<sup>1)</sup> Aus methodischen Gründen wurden die vorläufigen Ergebnisse der Wohnungstatistik 1956 zugrunde gelegt.



Noch: Tabelle 3

**Wohnungen und Personen in Gebäuden ohne Siel- und ohne Wasseranschluß  
(Totalerhebung)**

Stadtteile Bezirke Ortsämter	Orts- teil Nr.	Zahl der Wohnungen insgesamt	darunter Wohnungen in Gebäuden			Zahl der Personen insgesamt <sup>1)</sup>	darunter Personen in Gebäuden		
			ohne Sielan- schluß	ohne Wasseran- schluß	ohne Siel- und Wasseran- schluß		ohne Sielan- schluß	ohne Wasseran- schluß	ohne Siel- und Wasseran- schluß
		1	2	3	4	5	6	7	8
noch: Bezirk Eimsbüttel									
Eimsbüttel		27 717	23	11	32	91 164	60	30	110
davon	301	3 625	3	2	2	11 015	7	6	2
	302	3 600	-	2	6	10 793	-	4	14
	303	2 877	-	1	1	9 032	-	4	3
	304	3 013	11	1	3	9 928	27	5	11
	305	2 791	2	-	-	10 260	6	-	-
	306	1 632	-	-	1	5 395	-	-	8
	307	1 330	1	-	2	4 561	2	3	5
	308	2 432	1	1	14	8 144	5	1	58
	309	3 898	3	2	3	13 330	8	5	9
	310	2 519	2	1	-	8 706	5	2	-
Rotherbaum		9 082	14	22	5	31 759	36	73	20
davon	311	4 078	6	1	2	13 850	14	3	4
	312	5 004	8	21	3	17 909	22	70	16
Harvestehude		9 652	7	3	1	31 953	14	7	2
davon	313	5 439	2	2	1	15 120	3	5	2
	314	4 213	5	1	-	16 833	11	2	-
Hoheluft-West		6 418	3	1	3	21 708	14	3	7
davon	315	2 921	3	-	1	10 811	14	-	2
	316	3 497	-	1	2	10 897	-	3	5
Lokstedt	317	5 892	539	18	993	17 771	1 564	63	2 693
Niendorf	318	5 806	1 242	19	2 480	18 906	4 149	59	7 657
Schnelsen	319	3 794	1 767	23	917	12 789	5 982	83	2 948
Eidelstedt	320	4 604	1 675	11	351	16 168	5 968	34	1 007
Stellingen	321	5 865	1 556	12	544	17 623	4 424	32	1 466
Bezirk Eimsbüttel		78 830	6 826	120	5 326	259 841	22 211	384	15 910
davon im									
OA. Lokstedt	317-319	15 492	3 548	60	4 390	49 466	11 695	205	13 298
OA. Stellingen	320-321	10 469	3 231	23	895	33 791	10 392	66	2 473
Kerngebiet	301-316	52 869	47	37	41	176 584	124	113	139
Bezirk Hamburg - Nord									
Hoheluft-Ost		5 269	2	2	11	17 639	4	5	28
davon	401	3 203	-	1	7	10 492	-	4	11
	402	2 066	2	1	4	7 147	4	1	17
Eppendorf		12 297	43	8	31	41 364	164	20	69
davon	403	4 803	7	4	7	13 971	20	11	17
	404	3 659	14	1	4	14 275	67	4	6
	405	3 835	22	3	20	13 118	77	5	46
Groß Borstel	406	4 426	876	5	1 063	15 491	2 640	11	3 562
Alsterdorf	407	4 133	182	13	123	14 089	503	50	339
Winterhude		28 235	893	10	470	87 172	2 573	26	1 311
davon	408	6 069	718	2	356	18 183	2 106	6	984
	409	4 880	126	3	59	15 620	325	8	179
	410	4 154	22	3	38	11 943	67	7	107
	411	5 252	23	2	13	16 267	58	5	33
	412	3 178	-	-	-	10 080	-	-	-
	413	4 702	4	-	4	15 079	17	-	8
Uhlenhorst		7 665	11	2	19	23 231	40	5	55

1) Aus methodischen Gründen wurden die vorläufigen Ergebnisse der Wohnungsstatistik 1956 zugrunde gelegt.

## Noch: Tabelle 3

Wohnungen und Personen in Gebäuden ohne Siel- und ohne Wasseranschluß  
(Totalerhebung)

Stadtteile Bezirke Ortsämter	Orts- teil Nr.	Zahl der Wohnungen insgesamt	darunter Wohnungen in Gebäuden			Zahl der Personen insgesamt <sup>1)</sup>	darunter Personen in Gebäuden		
			ohne Sielan- schluß	ohne Wasseran- schluß	ohne Siel- und Wasseran- schluß		ohne Sielan- schluß	ohne Wasseran- schluß	ohne Siel- und Wasseran- schluß
		1	2	3	4	5	6	7	8
noch: Bezirk Hamburg - Nord									
Uhlenhorst		7 665	11	2	19	23 231	40	5	55
davon	414	3 760	5	2	5	11 803	17	5	16
	415	3 905	6	-	14	11 428	23	-	39
Hohenfelde		3 475	6	5	2	10 586	18	14	5
davon	416	1 432	1	4	1	4 797	4	11	3
	417	2 043	5	1	1	5 789	14	3	2
Barmbek-Süd		12 701	52	25	29	37 534	146	105	71
davon	418	2 334	1	-	3	7 475	3	-	9
	419	2 646	27	17	6	7 892	81	69	13
	420	1 041	3	-	3	3 164	11	-	8
	421	1 977	11	1	8	5 545	26	4	17
	422	1 872	4	2	3	5 385	10	5	9
	423	2 831	6	5	6	8 073	15	27	15
Dulsberg		10 618	126	3	80	32 016	373	7	261
davon	424	4 303	25	-	53	12 201	74	-	198
	425	6 315	101	3	27	19 815	299	7	63
Barmbek-Nord		23 041	382	35	70	65 613	1 054	100	173
davon	426	3 660	222	2	50	10 598	652	10	133
	427	4 595	7	1	5	13 438	25	4	9
	428	9 138	90	5	5	24 534	217	10	10
	429	5 648	63	27	10	17 043	160	76	21
Ohlsdorf	430	5 756	327	14	137	18 441	991	40	391
Fuhlsbüttel	431	5 232	174	8	189	18 155	474	28	525
Langenhorn	432	9 418	1 942	20	696	33 328	7 622	56	2 216
Bezirk Hamburg-Nord		132 266	5 016	150	2 920	414 659	16 602	467	9 006
davon im									
OA. Barmbek-Uhlenhorst	414-429	57 500	577	70	200	168 980	1 631	231	565
OA. Fuhlsbüttel	430-432	20 406	2 443	42	1 022	69 924	9 087	124	3 132
Kerngebiet	401-413	54 360	1 996	38	1 698	175 755	5 884	112	5 309
Bezirk Wandsbek									
Eilbek		7 160	16	14	88	20 584	41	41	304
davon	501	2 503	8	4	74	7 189	24	13	261
	502	1 369	2	2	9	4 028	5	4	29
	503	1 766	2	7	-	4 536	3	21	-
	504	1 522	4	1	5	4 831	9	3	14
Wandsbek		10 462	997	19	1 132	32 100	2 918	55	3 111
davon	505	1 247	13	2	31	3 504	41	5	83
	506	1 709	21	4	12	4 938	61	19	28
	507	1 539	25	7	18	4 704	75	13	56
	508	2 889	189	3	413	9 143	557	10	1 214
	509	3 078	749	3	658	9 811	2 184	8	1 730
Marienthal		3 746	322	9	185	13 244	882	27	578
davon	510	1 811	95	4	69	5 726	251	10	259
	511	1 935	227	5	116	7 518	631	17	319
Jenfeld	512	2 593	1 107	7	627	7 908	3 986	23	1 953
Tonndorf	513	4 496	1 192	16	1 132	14 638	3 761	60	3 263
Farmsen	514	5 349	2 070	13	894	19 175	7 363	44	2 999

1) Aus methodischen Gründen wurden die vorläufigen Ergebnisse der Wohnungsstatistik 1956 zugrunde gelegt.



## Noch: Tabelle 3

Wohnungen und Personen in Gebäuden ohne Siel- und ohne Wasseranschluß  
(Totalerhebung)

Stadtteile Bezirke Ortsämter	Orts- teil- Nr.	Zahl der Wohnungen insgesamt	darunter Wohnungen in Gebäuden			Zahl der Personen insgesamt <sup>1)</sup>	darunter Personen in Gebäuden		
			ohne Sielan- schluß	ohne Wasseran- schluß	ohne Siel- und Wasseran- schluß		ohne Sielan- schluß	ohne Wasseran- schluß	ohne Siel- und Wasseran- schluß
		1	2	3	4	5	6	7	8
noch: Bezirk Wandsbek									
Bramfeld	515	9 958	3 275	45	1 406	32 051	10 794	144	4 122
Stellshoop	516	2 691	868	-	1 453	7 668	2 600	-	3 939
Wellingsbüttel	517	2 722	335	15	82	9 593	1 120	49	240
Sasel	518	4 273	2 743	8	922	14 411	9 553	24	2 924
Poppenbüttel	519	3 664	1 735	12	723	11 981	6 011	50	2 121
Hummelsbüttel	520	1 490	1 050	-	409	4 947	3 626	-	1 253
Lemsahl-Mellingstedt	521	868	73	5	780	2 823	245	16	2 561
Duvenstedt	522	766	9	34	708	2 723	36	127	2 519
Wohldorf-Ohlstedt	523	999	16	5	954	3 880	65	18	3 708
Bergstedt	524	1 209	119	2	1 077	3 982	406	7	3 536
Volksdorf	525	3 735	1 765	25	269	13 767	6 796	91	990
Rahlstedt	526	9 324	3 806	790	2 753	32 973	13 317	3 493	9 479
Bezirk Wandsbek		75 505	21 498	1 019	15 594	248 448	73 520	4 269	49 600
davon im									
OA. Bramfeld	515-516	12 649	4 143	45	2 859	39 719	13 394	144	8 061
OA. Alstertal	517-520	12 149	5 863	35	2 136	40 932	20 310	123	6 538
OA. Walddörfer	521-525	7 577	1 982	71	3 788	27 175	7 548	259	13 314
OA. Rahlstedt	526	9 324	3 806	790	2 753	32 973	13 317	3 493	9 479
Kerngebiet	501-514	33 806	5 704	78	4 058	107 649	18 951	250	12 208
Bezirk Bergedorf									
Lohbrügge	601	4 952	1 105	16	320	16 261	3 860	47	1 053
Bergedorf		9 301	1 012	6	85	33 868	4 385	14	252
davon	602	4 111	674	2	36	15 347	3 030	3	104
	603	5 190	338	4	49	18 521	1 335	11	148
Curslack	604	589	536	1	36	2 451	2 232	8	133
Altengamme	605	529	492	-	30	2 145	1 992	-	115
Neuengamme	606	871	772	-	73	3 528	3 118	-	275
Kirchwerder	607	1 863	1 693	-	117	7 732	7 135	-	413
Ochsenwerder	608	618	536	-	75	2 650	2 356	-	260
Reitbrook	609	139	128	-	10	556	521	-	32
Allermöhe	610	443	430	-	7	1 731	1 697	-	22
Billwerder	611	1 300	868	-	395	4 341	3 069	-	1 106
Moorfleet	612	564	530	-	12	2 218	2 086	-	36
Tatenberg	613	107	97	-	10	432	402	-	30
Spadenland	614	111	106	-	5	494	472	-	19
Bezirk Bergedorf		21 387	8 305	23	1 175	78 407	33 325	69	3 746
davon im									
OA. Vier-u. Marschlande	604-614	7 134	6 188	1	770	28 278	25 080	8	2 441
Kerngebiet	601-603	14 253	2 117	22	405	50 129	8 245	61	1 305
Bezirk Harburg									
Harburg		10 198	460	5	88	32 687	1 584	28	217
davon	701	4 518	15	-	19	14 816	54	-	42
	702	5 680	445	5	69	17 871	1 530	28	175
Neuland	703	931	499	-	419	3 173	1 795	-	1 310

1) Aus methodischen Gründen wurden die vorläufigen Ergebnisse der Wohnungsstatistik 1956 zugrunde gelegt.

## Noch: Tabelle 3

Wohnungen und Personen in Gebäuden ohne Siel- und ohne Wasseranschluß  
(Totalerhebung)

Stadtteile Bezirke Ortsämter	Orts- teil Nr.	Zahl der Wohnungen insgesamt	darunter Wohnungen in Gebäuden			Zahl der Personen insgesamt <sup>1)</sup>	darunter Personen in Gebäuden		
			ohne Sielan- schluß	ohne Wasseran- schluß	ohne Siel- und Wasseran- schluß		ohne Sielan- schluß	ohne Wasseran- schluß	ohne Siel- und Wasseran- schluß
		1	2	3	4	5	6	7	8
noch: Bezirk Harburg									
Gut Moor	704	104	-	-	104	373	-	-	378
Wilstorf	705	4 776	176	8	57	15 419	538	36	142
Rönneburg	706	551	344	-	63	1 825	1 137	-	196
Langenbek	707	400	51	25	55	1 334	166	68	219
Sinstorf	708	816	195	31	173	2 779	636	104	574
Marmstorf	709	1 185	396	2	370	3 838	1 341	6	1 256
Eißendorf	710	5 751	1 924	8	177	19 049	5 942	20	521
Heimfeld	711	7 708	822	4	115	25 439	2 718	11	361
Wilhelmsburg	712	11 527	1 093	6	738	38 147	3 508	19	2 274
Georgswerder	713	4 295	3 037	8	401	14 884	10 857	27	1 270
Moorwerder	714	302	244	-	57	1 163	949	-	208
Altenwerder	715	670	621	-	8	2 481	2 303	-	31
Moorburg	716	561	538	1	4	2 139	2 035	6	15
Hausbruch	717	1 451	1 129	5	175	5 528	3 941	19	580
Neugraben-Fischbek	718	2 759	2 373	2	333	9 579	8 276	5	1 049
Francop	719	170	168	-	-	785	767	-	-
Neuenfelde	720	934	909	2	21	3 708	3 615	14	79
Cranz	721	226	223	-	3	816	805	-	11
Bezirk Harburg		55 315	15 202	107	3 361	185 078	52 913	363	10 691
davon im									
OA. Wilhelmsburg	712-714	16 124	4 374	14	1 196	54 160	15 348	46	3 752
OA. Süderelbe	715-721	6 771	5 961	10	544	25 002	21 708	44	1 765
Kerngebiet	701-711	32 420	4 867	83	1 621	105 916	15 857	273	5 174
Freie und Hansestadt Hamburg									
Insgesamt		525 341	75 808	1 811	36 590	1 720 347	261 395	6 794	114 136

1) Aus methodischen Gründen wurden die vorläufigen Ergebnisse der Wohnungsstatistik 1956 zugrunde gelegt.



Tabelle 4

Wohnungen in Gebäuden ohne Siel- und Wasseranschluß nach Gebäudearten  
(Totalerhebung)

Stadtteile Bezirke Ortsämter	Orts- teil- Nr.	Zahl der Wohnungen in Gebäuden			davon entfallen in vH auf								
					Wohnungen in Normalgebäuden			Wohnungen in Behelfs- heimen von 30 u.mehr qm			Wohnungen in Notwohngebäuden		
		ohne Sielan- schluß	ohne Wasser- an- schluß	ohne Siel- und Wasser- an- schluß	ohne Sielan- schluß	ohne Wasser- an- schluß	ohne Siel- und Wasser- an- schluß	ohne Sielan- schluß	ohne Wasser- an- schluß	ohne Siel- und Wasser- an- schluß	ohne Sielan- schluß	ohne Wasser- an- schluß	ohne Siel- und Wasser- an- schluß
		1	2	3	4	5	6	7	8	9	10	11	12
Bezirk Hamburg-Mitte													
Hamburg-Altstadt		17	1	9	100	100	22,2	-	-	-	-	-	77,8
davon	101	2	-	-	100	-	-	-	-	-	-	-	-
	102	15	1	9	100	100	22,2	-	-	-	-	-	77,8
	103	-	-	-	-	-	-	-	-	-	-	-	-
Neustadt		18	13	11	72,2	84,6	36,4	5,6	7,7	-	22,2	7,7	63,6
davon	104	1	2	3	-	-	33,3	-	50,0	-	100	50,0	66,7
	105	10	10	5	80,0	100	40,0	10,0	-	-	10,0	-	60,0
	106	2	1	1	50,0	100	100	-	-	-	50,0	-	100
	107	5	-	2	80,0	-	-	-	-	-	20,0	-	-
St. Pauli		72	12	258	47,2	41,7	2,3	2,8	8,3	0,8	50,0	50,0	96,9
davon	108	1	-	6	100	-	-	-	-	16,7	-	-	83,3
	109	1	-	3	100	-	66,7	-	-	-	-	-	33,3
	110	16	3	107	18,8	66,7	1,9	6,2	-	0,9	75,0	33,3	97,2
	111	43	2	83	48,8	100	-	-	-	-	51,2	-	100
	112	11	7	59	72,7	14,3	3,4	9,1	14,3	-	18,2	71,4	96,6
St. Georg		3	1	11	66,7	100	54,5	33,3	-	9,1	-	-	36,4
davon	113	1	-	4	-	-	-	100	-	25,0	-	-	75,0
	114	2	1	7	100	100	85,7	-	-	-	-	-	14,3
Klosterthor		9	3	12	55,6	33,3	-	-	66,7	33,3	44,4	-	66,7
davon	115	9	2	12	55,6	-	-	-	100	33,3	44,4	-	66,7
	116	-	1	-	-	100	-	-	-	-	-	-	-
Hammerbrook		6	2	19	33,3	-	5,3	66,7	-	5,3	-	100	89,4
davon	117	-	-	-	-	-	-	-	-	-	-	-	-
	118	3	1	4	33,3	-	-	66,7	-	-	-	100	100
	119	3	1	15	33,3	-	6,7	66,7	-	6,7	-	100	86,6
Borgfelde		6	3	13	16,7	-	23,1	33,3	33,3	-	50,0	66,7	76,9
davon	120	1	1	8	-	-	25,0	-	-	-	100	100	75,0
	121	5	2	5	20,0	-	20,0	40,0	50,0	-	40,0	50,0	80,0
Hamm-Nord		50	28	67	26,0	100	1,5	60,0	-	7,5	14,0	-	91,0
davon	122	12	-	4	-	-	-	83,3	-	75,0	16,7	-	25,0
	123	9	1	60	-	100	-	77,8	-	3,3	22,2	-	96,7
	124	29	27	3	44,8	100	33,3	44,8	-	-	10,4	-	66,7
Hamm-Mitte		45	-	12	2,2	-	-	71,1	-	25,0	26,7	-	75,0
davon	125	2	-	7	-	-	-	-	-	14,3	100	-	85,7
	126	43	-	5	2,3	-	-	74,4	-	40,0	23,3	-	60,0
Hamm-Süd		321	-	170	1,6	-	4,1	74,5	-	45,9	23,9	-	50,0
davon	127	317	-	167	1,6	-	4,2	75,1	-	45,5	23,3	-	50,3
	128	4	-	3	-	-	-	25,0	-	66,7	75,0	-	33,3
Horn		1 375	12	2 555	15,7	25,0	10,1	67,2	58,3	69,7	17,1	16,7	20,2
davon	129	468	2	1 480	6,4	50,0	12,7	76,1	50,0	73,2	17,5	-	14,1
	130	907	10	1 075	20,5	20,0	6,5	62,6	60,0	64,8	16,9	20,0	28,7
Billstedt	131	3 152	20	766	68,6	100	31,2	24,9	-	44,4	6,5	-	24,4
Billbrook	132	2 095	4	525	11,9	50,0	3,4	75,9	25,0	60,4	12,2	25,0	36,2
Billwerder Ausschlag	133	911	6	281	6,5	50,0	4,6	75,7	50,0	26,7	17,8	-	68,7
Rothenburgsort	134	19	-	32	63,2	-	-	26,3	-	9,4	10,5	-	90,6
Veddel	135	354	-	133	15,3	-	8,3	36,4	-	38,3	48,3	-	53,4
Kleiner Grasbrook	136	23	-	40	-	-	7,5	95,7	-	25,0	4,3	-	67,5
Steinwerder	137	33	1	3	18,2	-	33,3	-	-	33,3	81,8	100	33,4
Waltershof	138	820	-	440	5,3	-	0,5	79,0	-	52,7	15,7	-	46,8
Finkenwerder	139	1 568	6	12	77,2	100	8,3	21,7	-	16,7	1,1	-	75,0

Noch: Tabelle 4

Wohnungen in Gebäuden ohne Siel- und Wasseranschluß nach Gebäudearten  
(Totalerhebung)

Stadtteile Bezirke Ortsämter	Orts- teil Nr.	Zahl der Wohnungen in Gebäuden			davon entfallen in vH auf								
		ohne Sielan- schluß	ohne Wasser- an- schluß	ohne Siel- und Wasser- an- schluß	Wohnungen in Normalgebäuden			Wohnungen in Behelfs- heimen von 30 u. mehr qm			Wohnungen in Notwohngebäuden		
					ohne Sielan- schluß	ohne Wasser- an- schluß	ohne Siel- und Wasser- an- schluß	ohne Sielan- schluß	ohne Wasser- an- schluß	ohne Siel- und Wasser- an- schluß	ohne Sielan- schluß	ohne Wasser- an- schluß	ohne Siel- und Wasser- an- schluß
noch: Bezirk Hamburg-Mitte													
Bezirk Hamburg-Mitte		10 897	112	5 369	37,7	72,3	10,7	49,9	14,3	54,1	12,4	13,4	35,2
davon im													
OA. Billstedt	129-132	6 622	36	3 846	39,7	69,4	13,4	49,8	22,2	63,4	10,5	8,4	23,2
OA. Veddel-Rothenthor	133-137	1 340	7	489	9,8	42,9	5,7	63,1	42,9	28,6	27,1	14,2	65,7
OA. Finkenwerder	138-139	2 388	6	452	52,5	100	0,7	41,4	-	51,8	6,1	-	47,5
Kerngebiet	101-128	547	63	582	17,0	74,6	5,2	56,9	7,9	16,1	26,1	17,5	78,7
Bezirk Altona													
Altona-Altstadt		58	26	102	74,1	65,4	5,9	8,6	-	5,9	17,3	34,6	88,2
davon	201	3	1	-	66,7	-	-	-	-	-	33,3	100	-
	202	35	-	2	77,2	-	-	11,4	-	-	11,4	-	100
	203	1	4	1	-	-	100	-	-	-	100	100	-
	204	13	1	1	100	100	-	-	-	-	-	100	-
	205	5	11	86	20,0	63,6	3,5	20,0	-	5,8	60,0	36,4	100,7
	206	1	9	12	-	100	16,7	-	-	8,3	100	-	75,0
Altona-Nord		138	6	63	5,1	66,6	1,6	76,1	16,7	41,3	18,8	16,7	57,1
davon	207	-	-	1	-	-	-	-	-	-	-	-	100
	208	2	3	15	-	66,7	6,6	50,0	-	46,7	50,0	33,3	46,7
	209	136	3	47	5,1	66,7	-	76,5	33,3	40,4	18,4	-	59,6
Ottensen		40	16	6	95,0	93,7	50,0	2,5	6,3	-	2,5	-	50,0
davon	210	1	1	3	100	100	33,3	-	-	-	-	-	66,7
	211	23	3	-	95,7	66,7	-	-	-	-	-	-	-
	212	3	11	2	100	100	50,0	-	33,3	-	4,3	-	-
	213	13	1	1	92,3	100	100	7,7	-	-	-	-	50,0
Bahrenfeld		1 649	83	380	13,8	31,3	3,9	63,8	4,8	49,2	22,4	63,9	46,9
davon	214	894	23	170	6,8	91,3	2,9	70,8	8,7	55,3	22,4	-	41,8
	215	488	4	94	8,2	25,0	1,1	64,5	50,0	48,9	27,3	25,0	50,0
	216	267	56	116	47,6	7,1	7,8	38,9	-	40,5	13,5	92,9	51,7
Groß Flottbek	217	39	14	18	43,6	100	55,6	28,2	-	5,5	28,2	-	38,9
Othmarschen	218	128	13	48	45,3	100	10,4	32,8	-	52,1	21,9	-	37,5
Lurup	219	2 547	12	1 472	59,1	91,7	45,0	32,0	8,3	38,0	8,9	-	17,0
Osdorf	220	584	3	331	93,2	100	48,9	5,3	-	36,0	1,5	-	15,1
Nienstedten	221	52	20	24	75,0	95,0	79,2	19,2	-	4,1	5,8	5,0	16,7
Blankenese		220	58	69	72,7	98,3	43,5	15,5	1,7	4,3	11,8	-	52,2
davon	222	144	51	63	86,2	98,0	41,3	6,9	2,0	3,2	6,9	-	55,5
	223	76	7	6	47,4	100	66,6	31,5	-	16,7	21,1	-	16,7
Iserbrook	224	504	9	91	86,9	100	69,2	9,9	-	11,0	3,2	-	19,8
Sülldorf	225	564	7	65	63,9	85,7	61,5	32,3	-	24,6	1,8	14,3	13,9
Rissen	226	1 541	13	176	87,2	92,3	43,7	8,6	7,7	36,4	4,2	-	19,9
Bezirk Altona		8 064	280	2 845	59,4	73,6	38,4	30,6	3,2	35,8	10,0	23,2	25,8
davon im													
OA. Blankenese	219-226	6 012	122	2 228	73,2	95,9	47,3	20,9	2,5	34,7	5,9	1,6	18,0
Kerngebiet	201-218	2 052	158	617	19,0	56,3	6,5	59,3	3,8	39,7	21,7	39,9	53,8
Bezirk Eimsbüttel													
Eimsbüttel		23	11	32	87,0	72,7	34,4	4,3	9,1	6,2	8,7	18,2	59,4
davon	301	3	2	2	66,7	100	-	-	-	-	33,3	-	100
	302	-	2	6	-	100	66,6	-	-	16,7	-	-	16,7
	303	-	1	1	-	100	100	-	-	-	-	-	-
	304	11	1	3	90,9	100	33,3	-	-	-	9,1	-	66,7
	305	2	-	-	100	-	-	-	-	-	-	-	-
	306	-	-	1	-	-	-	-	-	-	-	-	100
	307	1	1	2	100	-	100	-	-	-	-	100	-
	308	1	1	14	-	-	7,1	100	-	-	-	100	92,9
	309	3	2	3	100	100	66,7	-	-	33,3	-	-	-
	310	2	1	-	100	-	-	-	100	-	-	-	-



Wohnungen in Gebäuden ohne Siel- und Wasseranschluß nach Gebäudearten  
(Totalerhebung)

Stadtteile Bezirke Ortsämter	Orts- teil Nr.	Zahl der Wohnungen in Gebäuden			davon entfallen in vH auf								
					Wohnungen in Normalgebäuden			Wohnungen in Behelfs- heimen von 30 u. mehr qm			Wohnungen in Notwohngebäuden		
		ohne Sielan- schluß	ohne Wasser- an- schluß	ohne Siel- und Wasser- an- schluß	ohne Sielan- schluß	ohne Wasser- an- schluß	ohne Siel- und Wasser- an- schluß	ohne Sielan- schluß	ohne Wasser- an- schluß	ohne Siel- und Wasser- an- schluß	ohne Sielan- schluß	ohne Wasser- an- schluß	ohne Siel- und Wasser- an- schluß
		1	2	3	4	5	6	7	8	9	10	11	12
noch: Bezirk Eimsbüttel													
Rotherbaum		14	22	5	64,3	86,4	40,0	14,3	-	20,0	21,4	13,6	40,0
davon	311	6	1	2	33,3	-	-	16,7	-	50,0	50,0	100	50,0
	312	8	21	3	87,5	90,5	66,7	12,5	-	-	-	9,5	33,3
Harvestehude		7	3	1	85,7	100	-	-	-	100,0	14,3	-	-
davon	313	2	2	1	50,0	100	-	-	-	100	50,0	-	-
	314	5	1	-	100	100	-	-	-	-	-	-	-
Hoheluft-West		3	1	3	100	100	-	-	-	-	-	-	100
davon	315	3	-	1	100	-	-	-	-	-	-	-	100
	316	-	1	2	-	100	-	-	-	-	-	-	100
Lokstedt	317	539	18	993	32,5	94,4	10,1	55,1	5,6	44,3	12,4	-	45,6
Niendorf	318	1 242	19	2 480	81,9	89,5	35,8	12,3	10,5	43,3	5,8	-	20,9
Schnelsen	319	1 767	23	917	87,9	91,3	65,0	6,6	-	21,9	5,5	8,7	13,1
Eidelstedt	320	1 675	11	351	67,7	90,9	26,5	25,4	-	45,9	6,9	9,1	27,6
Stellingen	321	1 556	12	544	29,5	91,7	7,4	55,2	8,3	52,2	15,3	-	40,4
Bezirk Eimsbüttel		6 826	120	5 326	64,1	89,2	32,5	27,2	4,2	40,6	8,7	6,6	26,9
davon im													
OA. Lokstedt	317-319	3 548	60	4 390	77,4	91,7	36,1	15,9	5,0	39,1	6,7	3,3	24,8
OA. Stellingen	320-321	3 231	23	895	49,3	91,4	14,9	39,8	4,3	49,7	10,9	4,3	35,4
Kerngebiet	301-316	47	37	41	80,8	83,8	31,7	6,4	2,7	9,8	12,8	13,5	58,5
Bezirk Hamburg-Nord													
Hoheluft-Ost		2	2	11	-	100	9,1	100	-	18,2	-	-	72,7
davon	401	-	1	7	-	100	14,3	-	-	14,3	-	-	71,4
	402	2	1	4	-	100	-	100	-	25,0	-	-	75,0
Eppendorf		43	8	31	67,5	100	48,4	20,9	-	38,7	11,6	-	12,9
davon	403	7	4	7	100	100	100	-	-	-	-	-	-
	404	14	1	4	100	100	100	-	-	-	-	-	-
	405	22	3	20	36,4	100	20,0	40,9	-	60,0	22,7	-	20,0
Groß Borstel	406	876	5	1 063	15,9	80,0	5,2	67,9	20,0	45,3	16,2	-	49,5
Alsterdorf	407	182	13	123	18,7	100	8,9	67,0	-	57,8	14,3	-	33,3
Winterhude		893	10	470	6,1	70,0	3,8	81,2	20,0	60,6	12,7	10,0	35,6
davon	408	718	2	356	4,5	-	2,5	82,3	50,0	70,0	13,2	50,0	27,5
	409	126	3	59	5,6	100	8,5	87,3	-	20,3	7,1	-	71,2
	410	22	3	38	18,2	66,7	7,9	45,5	33,3	39,5	36,3	-	52,6
	411	23	2	13	39,1	100	-	56,5	-	53,8	4,4	-	46,2
	412	-	-	-	-	-	-	-	-	-	-	-	-
	413	4	-	4	75,0	-	25,0	25,0	-	50,0	-	-	25,0
Uhlenhorst		11	2	19	27,3	100	21,1	9,1	-	10,5	63,6	-	68,4
davon	414	5	2	5	60,0	100	20,0	-	-	-	40,0	-	80,0
	415	6	-	14	-	-	21,4	16,7	-	14,3	83,3	-	64,3
Hohenfelde		6	5	2	66,7	100	-	-	-	-	33,3	-	100
davon	416	1	4	1	-	100	-	-	-	-	100	-	100
	417	5	1	1	80,0	100	-	-	-	-	20,0	-	100
Barmbek-Süd		52	25	29	7,7	68,0	13,8	69,2	-	37,9	23,1	32,0	48,3
davon	418	1	-	3	-	-	33,3	-	-	33,3	100	-	33,4
	419	27	17	6	3,7	52,9	33,3	89,2	-	66,7	11,1	47,1	-
	420	3	-	3	33,3	-	-	33,3	-	33,3	-	-	66,7
	421	11	1	8	-	100	-	90,9	-	12,5	9,1	-	87,5
	422	4	2	3	25,0	100	33,3	-	-	-	75,0	-	66,7
	423	6	5	6	16,7	100	-	33,3	-	66,7	50,0	-	33,3
Dulsberg		126	3	80	5,6	66,7	5,0	81,7	33,3	15,0	12,7	-	80,0
davon	424	25	-	53	24,0	-	3,8	60,0	-	-	16,0	-	96,2

Wohnungen in Gebäuden ohne Siel- und Wasseranschluß nach Gebäudearten  
(Totalerhebung)

Stadtteile Bezirke Ortsämter	Orts- teil Nr.	Zahl der Wohnungen in Gebäuden			davon entfallen in vH auf								
		ohne Sielan- schluß	ohne Wasser- an- schluß	ohne Siel- und Wasser- an- schluß	Wohnungen in Normalgebäuden			Wohnungen in Behelfs- heimen von 30 u. mehr qm			Wohnungen in Notwohngebäuden		
					ohne Sielan- schluß	ohne Wasser- an- schluß	ohne Siel- und Wasser- an- schluß	ohne Sielan- schluß	ohne Wasser- an- schluß	ohne Siel- und Wasser- an- schluß	ohne Sielan- schluß	ohne Wasser- an- schluß	ohne Siel- und Wasser- an- schluß
		1	2	3	4	5	6	7	8	9	10	11	12
noch: Bezirk Hamburg-Nord													
noch: Dulsberg	425	101	3	27	1,0	66,7	7,4	87,1	33,3	44,4	11,9	-	48,2
Barmbek-Nord		382	35	70	5,2	97,1	4,3	85,1	-	60,0	9,7	2,9	35,7
davon	426	222	2	50	2,3	50,0	4,0	87,4	-	64,0	10,3	50,0	32,0
	427	7	1	5	71,4	100	-	28,6	-	-	-	-	100
	428	90	5	5	5,6	100	-	82,2	-	40,0	12,2	-	60,0
	429	63	27	10	7,9	100	10,0	87,3	-	80,0	4,8	-	10,0
Ohlsdorf	430	327	14	137	30,9	71,4	48,9	47,7	14,3	20,4	21,4	14,3	30,7
Fuhlsbüttel	431	174	8	189	9,2	87,5	6,9	41,4	12,5	77,2	49,4	-	15,9
Langenhorn	432	1 942	20	696	74,9	55,0	25,3	19,8	40,0	46,0	15,3	5,0	28,7
Bezirk Hamburg-Nord		5 016	150	2 920	37,2	81,3	12,7	50,5	10,0	48,4	12,3	8,7	36,9
davon im													
OA. Barmbek-Uhlenhorst	414-429	577	70	200	6,6	85,7	7,5	80,6	1,4	33,5	12,8	12,9	59,0
OA. Fuhlsbüttel	430-432	2 443	42	1 022	64,3	66,7	25,1	25,1	26,2	48,3	10,6	7,1	26,6
Kerngebiet	401-413	1 996	38	1 698	12,9	89,5	5,9	72,8	7,9	50,2	14,3	2,6	43,9
Bezirk Wandsbek													
Eilbek		16	14	88	18,8	78,6	1,1	12,5	-	17,1	68,7	21,4	81,8
davon	501	8	4	74	37,5	100	1,3	12,5	-	9,5	50,0	-	89,2
	502	2	2	9	-	100	-	50,0	-	44,4	50,0	-	55,6
	503	2	7	-	-	57,1	-	-	-	-	100	42,9	-
	504	4	1	5	-	100	-	-	-	80,0	100	-	20,0
Wandsbek		997	19	1 132	29,1	31,6	4,2	58,3	31,6	71,0	12,6	36,8	24,8
davon	505	13	2	31	15,4	50,0	6,5	46,1	-	45,1	38,5	50,0	48,4
	506	21	4	12	19,0	25,0	-	52,4	50,0	50,0	28,6	25,0	50,0
	507	25	7	18	8,0	14,3	5,6	60,0	14,3	33,3	32,0	71,4	61,1
	508	189	3	413	39,2	33,3	4,8	43,0	66,7	72,4	15,8	-	22,8
	509	749	3	658	27,8	66,7	3,8	61,9	33,3	72,8	10,3	-	23,4
Marienthal		322	9	185	5,0	44,4	3,8	74,2	55,6	37,8	20,8	-	58,4
davon	510	95	4	69	4,2	75,0	4,3	74,7	25,0	8,7	21,1	-	87,0
	511	227	5	116	5,3	20,0	3,4	74,0	80,0	55,2	20,7	-	41,4
Jenfeld	512	1 107	7	627	71,3	57,1	21,5	21,8	28,6	60,5	6,9	14,3	18,0
Tonndorf	513	1 192	16	1 132	64,3	93,7	22,5	24,6	-	51,0	11,1	6,3	26,5
Farmsee	514	2 070	13	894	82,5	100	59,9	14,2	-	24,7	3,3	-	15,4
Bramfeld	515	3 275	45	1 406	65,5	95,6	16,9	27,3	2,2	61,5	7,2	2,2	21,6
Steilshoop	516	868	-	1 453	14,8	-	2,1	69,8	-	71,8	15,4	-	26,1
Wellingsbüttel	517	335	15	82	69,6	86,7	36,6	21,2	13,3	39,0	9,2	-	24,4
Sasel	518	2 743	8	922	81,7	87,5	52,6	12,4	-	30,4	5,9	12,5	17,0
Poppenbüttel	519	1 735	12	723	65,5	83,3	50,9	25,6	16,7	32,2	8,9	-	16,9
Hummelsbüttel	520	1 050	-	409	76,5	-	42,5	19,6	-	35,5	3,9	-	22,0
Lemsahl-Mellingstedt	521	73	5	780	95,9	80,0	67,5	2,7	-	19,2	1,4	20,0	13,3
Duvenstedt	522	9	34	708	88,9	100	79,8	11,1	-	13,8	-	-	16,4
Wohldorf-Ohlstedt	523	16	5	954	93,8	100	89,1	6,2	-	7,0	-	-	3,9
Bergstedt	524	119	2	1 077	93,3	50,0	66,0	5,9	-	22,3	0,8	50,0	11,7
Volksdorf	525	1 765	25	269	91,2	92,0	63,9	6,3	8,0	19,0	2,5	-	17,1
Rahlstedt	526	3 806	790	2 753	90,4	99,4	72,9	6,2	0,4	16,0	3,4	0,2	11,1
Bezirk Wandsbek		21 498	1 019	15 594	72,2	96,0	45,8	21,2	2,3	36,6	6,6	1,7	17,6
davon im													
OA. Bramfeld	515-516	4 143	45	2 859	54,8	95,6	9,4	36,2	2,2	66,7	9,0	2,2	23,9
OA. Alstertal	517-520	5 863	35	2 136	75,3	85,7	49,5	18,1	11,4	32,3	6,6	2,9	18,2
OA. Walddörfer	521-525	1 982	71	3 788	91,5	94,4	74,6	6,2	2,8	16,0	2,3	2,8	9,4
OA. Rahlstedt	526	3 806	790	2 753	90,4	99,4	72,9	6,2	0,4	16,0	3,4	0,2	11,1
Kerngebiet	501-514	5 704	78	4 058	62,6	67,9	24,2	28,9	16,7	50,9	8,5	15,4	24,9



Noch: Tabelle 4

## Wohnungen in Gebäuden ohne Siel- und Wasseranschluß nach Gebäudearten

(Totalerhebung)

Stadtteile Bezirke Ortsämter	Orts- teil Nr.	Zahl der Wohnungen in Gebäuden			davon entfallen in vH auf								
					Wohnungen in Normalgebäuden			Wohnungen in Behelfs- heimen von 30 u. mehr qm			Wohnungen in Notwohngebäuden		
		ohne Sielan- schluß	ohne Wasser- an- schluß	ohne Siel- und Wasser- an- schluß	ohne Sielan- schluß	ohne Wasser- an- schluß	ohne Siel- und Wasser- an- schluß	ohne Sielan- schluß	ohne Wasser- an- schluß	ohne Siel- und Wasser- an- schluß	ohne Sielan- schluß	ohne Wasser- an- schluß	ohne Siel- und Wasser- an- schluß
		1	2	3	4	5	6	7	8	9	10	11	12
Bezirk Bergedorf													
Lohbrügge	601	1 105	16	320	82,8	100	23,8	10,9	-	13,1	6,3	-	63,1
Bergedorf		1 012	6	85	92,6	100	18,8	6,0	-	35,3	1,4	-	45,9
davon	602	674	2	36	95,6	100	27,7	3,1	-	30,6	1,3	-	41,7
	603	338	4	49	86,7	100	12,2	11,8	-	38,8	1,5	-	49,0
Curslack	604	536	1	36	98,1	100	63,9	0,8	-	11,1	1,1	-	25,0
Altengamme	605	492	-	30	94,7	-	73,3	0,4	-	6,7	4,9	-	20,0
Neuengamme	606	772	-	73	94,2	-	82,2	4,8	-	12,3	1,0	-	5,5
Kirchwerder	607	1 693	-	117	94,9	-	55,6	2,2	-	17,9	2,9	-	26,5
Ochsenwerder	608	536	-	75	98,7	-	22,7	0,4	-	28,0	0,9	-	49,3
Reitbrook	609	128	-	10	93,0	-	40,0	1,6	-	20,0	5,4	-	40,0
Allermöhe	610	430	-	7	95,8	-	28,6	1,4	-	28,6	2,8	-	42,8
Billwerder	611	868	-	395	50,4	-	10,9	35,9	-	54,2	13,7	-	34,9
Moorfleet	612	530	-	12	88,9	-	16,7	6,6	-	66,6	4,5	-	16,7
Tatenberg	613	97	-	10	96,9	-	30,0	3,1	-	20,0	-	-	50,0
Spadenland	614	106	-	5	97,2	-	20,0	2,8	-	80,0	-	-	-
Bezirk Bergedorf		8 305	23	1 175	88,4	100	28,4	7,5	-	30,7	4,1	-	40,9
davon im													
OA. Vier- und Marschlande	604-614	6 188	1	770	88,7	100	31,4	7,2	-	37,5	4,1	-	31,1
Kerngebiet	601-603	2 117	22	405	87,5	100	22,7	8,5	-	17,8	4,0	-	59,5
Bezirk Harburg													
Harburg		460	5	88	58,7	80,0	17,1	27,0	20,0	22,7	14,3	-	60,2
davon	701	15	-	19	80,0	-	31,6	20,0	-	10,5	-	-	57,9
	702	445	5	69	58,0	80,0	13,0	27,2	20,0	26,1	14,8	-	60,9
Neuland	703	499	-	419	56,9	-	6,9	30,3	-	56,3	12,8	-	36,8
Gut Moor	704	-	-	104	-	-	39,4	-	-	35,6	-	-	25,0
Wilstorf	705	176	8	57	32,9	75,0	21,0	56,3	12,5	31,6	10,8	12,5	47,4
Rönneburg	706	344	-	63	95,3	-	63,5	3,5	-	20,6	1,2	-	15,9
Langenbek	707	51	25	55	96,1	100	85,5	3,9	-	5,4	-	-	9,1
Sinstorf	708	195	31	173	90,8	96,8	85,6	1,5	-	6,9	7,7	3,2	7,5
Marmstorf	709	396	2	370	87,1	100	84,9	10,4	-	10,0	2,5	-	5,1
Eißendorf	710	1 924	8	177	56,3	62,5	14,7	36,0	25,0	43,0	7,7	12,5	42,3
Heimfeld	711	822	4	115	72,1	100	22,6	12,9	-	41,7	15,0	-	35,7
Wilhelmsburg	712	1 093	6	738	54,4	66,7	3,8	32,4	33,3	41,3	13,2	-	54,9
Georgswerder	713	3 037	8	401	71,7	62,5	11,0	21,3	37,5	47,6	7,0	-	41,4
Moorwerder	714	244	-	57	93,9	-	59,7	4,9	-	26,3	1,2	-	14,0
Altenwerder	715	621	-	8	95,0	-	25,0	4,4	-	25,0	0,6	-	50,0
Moorburg	716	538	1	4	97,8	100	25,0	1,3	-	25,0	0,9	-	50,0
Hausbruch	717	1 129	5	175	94,7	100	68,6	3,4	-	25,1	1,9	-	6,3
Neugraben-Fischbek	718	2 373	2	333	64,8	100	58,6	31,4	-	24,9	3,8	-	16,5
Francoop	719	168	-	-	99,4	-	-	0,6	-	-	-	-	-
Neuenfelde	720	909	2	21	98,7	100	57,1	1,1	-	19,1	0,2	-	23,8
Cranz	721	223	-	3	100	-	-	-	-	-	-	-	100
Bezirk Harburg		15 202	107	3 361	73,7	88,8	33,7	20,2	8,4	34,1	6,1	2,8	32,2
davon im													
OA. Wilhelmsburg	712-714	4 374	14	1 196	68,6	64,3	8,9	23,2	35,7	42,7	8,2	-	48,4
OA. Süderelbe	715-721	5 961	10	544	84,0	100	60,7	13,9	-	24,6	2,1	-	14,7
Kerngebiet	701-711	4 867	83	1 621	65,5	91,6	43,1	25,3	4,8	30,8	9,2	3,6	26,1
Freie und Hansestadt Hamburg													
Insgesamt		75 808	1 811	36 590	64,9	89,0	33,8	27,1	4,3	40,2	8,0	6,7	26,0

Tabelle 5  
(WS 3)Normalwohnungen nach Gebäudeart, Besitzverhältnis, Größe,  
Baualter und Geschädigtengruppe  
(10 vH-Repräsentativerhebung)

Baualter	Räume je Wohnung	Zahl der Wohnungen			davon in							
		insgesamt	darunter Wohnungen deren Inhaber		Bauern- häusern und Neben- er- werbs- stellen	Wohngebäuden mit 1 und 2 Wohnungen einschl. Behelfsheimen von 30 u. mehr qm und Kleinsiedlerstellen in			Wohngebäuden mit 3 und mehr Wohnungen		massiven Nicht- wohn- gebäuden	
			Vertrie- bener	Wohnungs- geschä- digter		vom Eigentümer bewohnten Gebäuden		nicht vom Eigentümer bewohnten Gebäuden	Eigen- tümern- wohnun- gen	Miet- wohnun- gen		
						Eigen- tümern- wohnun- gen	Miet- wohnun- gen					
		1	2	3	4	5	6	7	8	9	10	
Vor dem 1.7.1918 bezugsfertige Wohnungen	1	328	34	140	4	11	8	50	5	229	21	
	2	1 322	90	471	12	39	35	161	22	1 008	45	
	3	5 908	351	1 516	54	173	137	394	113	4 930	107	
	4	5 610	280	1 265	32	349	217	283	193	4 449	87	
	5	2 426	146	489	49	212	70	77	110	1 878	30	
	6	832	47	136	17	141	22	50	50	546	6	
	7 und mehr	Wohnungen Räume	746 6 010	35 284	115 932	32 270	247 2 091	20 165	72 618	35 283	333 2 528	7 55
	zusammen	Wohnungen Räume	17 172 66 268	983 3 683	4 132 14 883	200 935	1 172 6 001	509 2 004	1 087 3 989	528 2 293	13 373 50 025	303 1 021
Vom 1.7.1918 bis 20.6.1948 bezugsfertige Wohnungen	1	215	17	110	-	69	43	25	4	73	1	
	2	1 704	133	878	3	591	184	325	28	555	18	
	3	5 641	382	2 088	12	1 667	317	542	38	3 013	52	
	4	4 308	251	1 140	7	1 238	207	365	54	2 388	49	
	5	1 610	89	274	6	723	47	156	23	649	6	
	6	650	21	97	7	412	11	94	11	110	5	
	7 und mehr	Wohnungen Räume	423 3 322	12 90	49 402	7 53	304 2 426	12 94	50 381	7 54	39 284	4 30
	zusammen	Wohnungen Räume	14 551 53 050	905 3 094	4 636 15 044	42 195	5 004 19 717	821 2 585	1 557 5 486	165 625	6 827 23 963	135 479
Nach dem 20.6.1948 bezugsfertige Wohnungen	1	953	121	465	1	34	9	17	6	883	3	
	2	2 787	443	1 374	1	298	64	141	21	2 245	17	
	3	7 738	1 298	3 449	9	829	151	418	85	6 189	57	
	4	5 008	892	2 036	5	763	68	403	96	3 643	30	
	5	890	165	355	4	330	14	162	43	329	8	
	6	211	32	72	2	129	4	27	11	38	-	
	7 und mehr	Wohnungen Räume	169 1 312	13 100	60 468	1 7	119 926	6 45	24 192	4 31	14 102	1 9
	zusammen	Wohnungen Räume	17 756 56 801	2 964 9 586	7 811 24 379	23 89	2 502 9 519	316 1 001	1 192 4 329	266 999	13 341 40 487	116 377
	darunter: öffentlich geförd. Wohnungen											
	1	427	55	231	-	-	-	1	-	426	-	
	2	1 541	271	776	1	3	8	68	5	1 455	1	
	3	4 364	789	1 930	-	19	29	218	23	4 064	11	
	4	2 596	503	1 070	-	48	14	242	30	2 258	4	
	5	266	65	105	-	27	3	73	8	154	1	
	6	35	6	14	-	8	2	9	3	13	-	
	7 und mehr	Wohnungen Räume	8 62	- -	4 33	- -	4 32	1 8	2 14	- -	1 8	- -
	zusammen	Wohnungen Räume	9 237 28 587	1 689 5 337	4 130 12 495	1 2	109 470	57 194	613 2 192	69 257	8 371 25 416	17 56
	Insgesamt	1	1 496	172	715	5	114	60	92	15	1 185	25
2		5 813	666	2 723	16	928	283	627	71	3 808	80	
3		19 287	2 031	7 053	75	2 669	605	1 354	236	14 132	216	
4		14 926	1 423	4 441	44	2 350	492	1 051	343	10 480	166	
5		4 926	400	1 118	59	1 265	131	395	176	2 856	44	
6		1 693	100	305	26	682	37	171	72	694	11	
7 und mehr		Wohnungen Räume	1 338 10 644	60 474	224 1 802	40 330	670 5 443	38 304	146 1 191	46 368	386 2 914	12 94
zusammen		Wohnungen Räume	49 479 176 119	4 852 16 363	16 579 54 306	265 1 219	8 678 35 237	1 646 5 590	3 836 13 804	959 3 917	33 541 114 475	554 1 877
darunter: auf früher bebautem Grund 1)												
davon bezugsfertig												
a) v. 1.7.1918-20.6.48	629	33	385	6	214	45	107	12	225	20		
b) nach dem 20.6.1948	10 921	1 719	5 205	12	216	65	81	201	10 285	61		

1) auf dem ein durch Kriegseinwirkung zerstörtes Gebäude stand



Tabelle 6  
(WS 4)Normalwohnungen nach Besitzverhältnis, Größe sowie der Belegung  
mit Wohnparteien und Personen  
(10 vH - Repräsentativerhebung)

Wohnparteien je Wohnung	Personen je Wohnung	Wohnungen 1)		davon Wohnungen mit ..... Räumen 2)								7 und mehr		
		insgesamt	mit Räumen	1	2	3	4	5	6	Wohnungen	Räume			
										9	10			
Eigentümerwohnungen														
0	0	1	1	1	-	-	-	-	-	-	-	-	-	
1	1	593	1 561	56	218	245	54	10	2	8	56			
	2	2 308	7 229	45	451	1 198	465	99	28	22	165			
	3	1 766	6 431	13	183	649	664	175	47	35	292			
	4	1 331	5 489	6	75	350	477	271	89	63	486			
	5	641	2 962	-	19	132	194	147	81	68	531			
	6	304	1 565	2	10	38	72	66	59	57	457			
	Wohnungen	181	1 109	-	6	13	29	30	38	65	564			
	7 und mehr													
	Personen	1 421	-	-	46	98	222	227	285	543	-			
	Wohnungen	7 125	26 347	123	962	2 625	1 955	798	344	318	2 551			
zusammen														
Personen	22 281	-	221	2 170	6 974	6 508	3 175	1 599	1 634	-				
2 und mehr	2	192	659	2	18	97	54	14	6	1	8			
	3	464	1 934	3	11	81	232	101	24	12	89			
	4	554	2 594	-	7	56	185	196	89	21	158			
	5	544	2 725	1	3	52	152	162	112	62	472			
	6	412	2 283	-	3	19	84	119	93	94	731			
	Wohnungen	541	3 620	-	-	16	59	106	111	249	2 140			
	7 und mehr													
	Personen	4 491	-	-	-	115	473	849	863	2 191	-			
	Wohnungen	2 707	13 815	6	42	321	766	698	435	439	3 598			
	zusammen													
Personen	13 675	-	18	130	1 150	3 281	3 488	2 421	3 187	-				
zusammen	0	1	1	1	-	-	-	-	-	-	-			
	1	593	1 561	56	218	245	54	10	2	8	56			
	2	2 500	7 888	47	469	1 295	519	113	34	23	173			
	3	2 230	8 365	16	194	730	896	276	71	47	381			
	4	1 885	8 083	6	82	406	662	467	178	84	644			
	5	1 185	5 687	1	22	184	346	309	193	130	1 003			
	6	716	3 848	2	13	57	156	185	152	151	1 188			
	Wohnungen	722	4 729	-	6	29	88	136	149	314	2 704			
	7 und mehr													
	Personen	5 912	-	-	46	213	695	1 076	1 148	2 734	-			
Wohnungen	9 832	40 162	129	1 004	2 946	2 721	1 496	779	757	6 149				
zusammen														
Personen	35 956	-	239	2 300	8 124	9 789	6 663	4 020	4 821	-				
Mietwohnungen														
0	0	175	564	16	23	67	57	5	4	3	24			
1	1	3 222	6 929	878	1 280	831	190	30	3	10	70			
	2	9 616	28 020	339	1 945	5 831	1 277	177	27	20	143			
	3	8 189	27 053	97	890	4 104	2 746	278	39	35	256			
	4	5 653	20 295	22	344	2 254	2 490	449	65	29	228			
	5	2 250	8 760	5	76	649	1 094	328	66	32	244			
	6	750	3 095	2	25	178	337	137	41	30	230			
	Wohnungen	344	1 585	-	5	49	139	92	33	26	214			
	7 und mehr													
	Personen	2 570	-	-	41	361	1 023	697	240	208	-			
	Wohnungen	30 199	96 301	1 359	4 588	13 963	8 330	1 496	278	185	1 409			
zusammen														
Personen	87 953	-	1 972	9 787	38 495	29 457	6 173	1 250	819	-				
2 und mehr	2	1 363	4 307	5	119	941	262	27	5	4	28			
	3	2 527	9 643	2	49	695	1 508	232	29	12	92			
	4	2 145	8 940	-	31	413	1 005	578	100	18	129			
	5	1 509	6 808	-	11	188	606	499	154	51	379			
	6	933	4 488	-	9	88	304	315	144	73	551			
	Wohnungen	971	5 470	1	2	53	190	283	204	238	1 907			
	7 und mehr													
	Personen	8 547	-	7	21	413	1 468	2 842	1 662	2 134	-			

1) Einschl. Wohnungen in Behelfsheimen von 30 und mehr qm.- 2) Zimmer mit 6 und mehr qm und Küchen ohne Rücksicht auf die Größe.

Noch: Tabelle 6  
(WS 4)

Normalwohnungen nach Besitzverhältnis, Größe sowie der Belegung  
mit Wohnparteien und Personen  
(10 vH- Repräsentativerhebung)

Wohnparteien je Wohnung	Personen je Wohnung	Wohnungen 1)		davon Wohnungen mit ..... Räumen 2)								
		insgesamt	mit Räumen	1	2	3	4	5	6	7 und mehr		
										Wohnungen	Räume	
		1	2	3	4	5	6	7	8	9	10	
noch: Mietwohnungen												
noch: 2 und mehr	Wohnungen	9 448	39 656	8	221	2 378	3 875	1 934	636	396	3 086	
	Personen	40 577	-	23	639	7 500	15 390	10 289	3 793	2 943	-	
zusammen	0	175	564	16	23	67	57	5	4	3	24	
	1	3 222	6 929	878	1 280	831	190	30	3	10	70	
	2	10 979	32 327	344	2 064	6 772	1 539	204	32	24	171	
	3	10 716	36 696	99	939	4 799	4 254	510	68	47	348	
	4	7 798	29 235	22	375	2 667	3 495	1 027	165	47	357	
	5	3 759	15 568	5	87	837	1 700	827	220	83	623	
	6	1 683	7 583	2	34	266	641	452	185	103	781	
	Wohnungen	1 315	7 055	1	7	102	329	375	237	264	2 121	
	7 und mehr	Personen	11 117	-	7	62	774	2 491	3 539	1 902	2 342	-
	Wohnungen	39 647	135 957	1 367	4 809	16 341	12 205	3 430	914	581	4 495	
	zusammen	Personen	128 530	-	1 995	10 426	45 995	44 847	16 462	5 043	3 762	-
	Wohnungen insgesamt											
0	0	176	565	17	23	67	57	5	4	3	24	
1	1	3 815	8 490	934	1 498	1 076	244	40	5	18	126	
	2	11 924	35 249	384	2 396	7 029	1 742	276	55	42	308	
	3	9 955	33 484	110	1 073	4 753	3 410	453	86	70	548	
	4	6 984	25 784	28	419	2 604	2 967	720	154	92	714	
	5	2 891	11 722	5	95	781	1 288	475	147	100	775	
	6	1 054	4 660	4	35	216	409	203	100	87	687	
	Wohnungen	525	2 694	-	11	62	168	122	71	91	778	
	7 und mehr	Personen	3 991	-	-	87	459	1 245	924	525	751	-
	Wohnungen	37 324	122 648	1 482	5 550	16 588	10 285	2 294	622	503	3 960	
	zusammen	Personen	110 234	-	2 193	11 957	45 469	35 965	9 348	2 849	2 453	-
	2	2	1 555	4 966	7	137	1 038	316	41	11	5	36
		3	2 991	11 577	5	60	776	1 740	333	53	24	181
4		2 699	11 534	-	38	469	1 190	774	189	39	287	
5		2 053	9 533	1	14	240	758	661	266	113	851	
6		1 345	6 771	-	12	107	388	434	237	167	1 282	
Wohnungen		1 512	9 090	1	2	69	249	389	315	487	4 047	
7 und mehr		Personen	13 038	-	7	21	528	1 941	3 691	2 525	4 325	-
Wohnungen		12 155	53 471	14	263	2 699	4 641	2 632	1 071	835	6 684	
zusammen		Personen	54 252	-	41	769	8 650	18 671	13 777	6 214	6 130	-
zusammen		0	176	565	17	23	67	57	5	4	3	24
		1	3 815	8 490	934	1 498	1 076	244	40	5	18	126
		2	13 479	40 215	391	2 533	8 067	2 058	317	66	47	344
	3	12 946	45 061	115	1 133	5 529	5 150	786	139	94	729	
	4	9 683	37 318	28	457	3 073	4 157	1 494	343	131	1 001	
	5	4 944	21 255	6	109	1 021	2 046	1 136	413	213	1 626	
	6	2 399	11 431	4	47	323	797	637	337	254	1 969	
	Wohnungen	2 037	11 784	1	13	131	417	511	386	578	4 825	
	7 und mehr	Personen	17 029	-	7	108	987	3 186	4 615	3 050	5 076	-
	Wohnungen	49 479	176 119	1 496	5 813	19 287	14 926	4 926	1 693	1 338	10 644	
	zusammen	Personen	164 486	-	2 234	12 726	54 119	54 636	23 125	9 063	8 583	-

1) Einschl. Wohnungen in Behelfsheimen von 30 und mehr qm.- 2) Zimmer mit 6 und mehr qm und Küchen ohne Rücksicht auf die Größe.



Tabelle 7  
(WS 4)Normalwohnungen nach Gebäudeart, Größe sowie der Belegung  
mit Wohnparteien und Personen  
(10 vH - Repräsentativerhebung)

Wohnparteien je Wohnung	Personen je Wohnung	Wohnungen 1)		davon Wohnungen mit ..... Räumen 2)							7 und mehr	
		insgesamt	mit Räumen	1	2	3	4	5	6	Wohnungen	Räume	
										9	10	
		1	2	3	4	5	6	7	8	9	10	
Wohngebäude mit 1 und 2 Wohnungen einschl. Behelfsheime von 30 und mehr qm und Kleinsiedlerstellen												
0	0	35	129	2	2	14	13	-	2	2	17	
1	1	872	2 165	107	363	317	62	14	-	9	63	
	2	3 279	9 886	93	781	1 654	577	118	30	26	191	
	3	2 763	9 545	37	394	1 097	937	202	53	43	353	
	4	2 123	8 207	15	168	693	754	315	111	67	520	
	5	997	4 332	1	41	250	342	196	88	79	623	
	6	415	2 054	4	14	70	95	95	68	69	549	
	Wohnungen	233	1 298	-	8	25	52	51	40	57	504	
7 und mehr	Personen	1 805	-	-	64	184	394	390	296	477	-	
	Wohnungen	10 717	37 616	259	1 771	4 120	2 832	991	392	352	2 820	
	zusammen											
	Personen	33 491	-	493	4 132	11 542	9 717	4 056	1 807	1 744	-	
2	2	252	827	3	31	137	62	13	5	1	8	
und mehr	3	636	2 569	3	18	135	330	110	27	13	93	
	4	715	3 237	-	10	102	262	218	99	24	179	
	5	674	3 298	1	6	72	209	193	127	66	506	
	6	510	2 759	-	2	34	115	146	110	103	803	
	Wohnungen	656	4 325	-	-	28	83	120	130	295	2 529	
7 und mehr	Personen	5 447	-	-	-	211	661	945	1 015	2 615	-	
	Wohnungen	3 443	17 015	7	67	508	1 061	800	498	502	4 118	
	zusammen											
	Personen	17 149	-	20	198	1 862	4 558	4 014	2 797	3 700	-	
zusammen	0	35	129	2	2	14	13	-	2	2	17	
	1	872	2 165	107	363	317	62	14	-	9	63	
	2	3 531	10 713	96	812	1 791	639	131	35	27	199	
	3	3 399	12 114	40	412	1 232	1 267	312	80	56	446	
	4	2 838	11 444	15	178	795	1 016	533	210	91	699	
	5	1 671	7 630	2	47	322	551	389	215	145	1 129	
	6	925	4 813	4	16	104	210	241	178	172	1 352	
	Wohnungen	889	5 623	-	8	53	135	171	170	352	3 033	
7 und mehr	Personen	7 252	-	-	64	395	1 055	1 335	1 311	3 092	-	
	Wohnungen	14 160	54 631	266	1 838	4 628	3 893	1 791	890	854	6 938	
	zusammen											
	Personen	50 640	-	513	4 330	13 404	14 275	8 070	4 604	5 444	-	
Wohngebäude mit 3 und mehr Wohnungen												
0	0	138	428	15	20	51	44	5	2	1	7	
1	1	2 882	6 199	807	1 112	745	180	24	5	9	63	
	2	8 461	24 834	284	1 572	5 271	1 138	156	24	16	117	
	3	7 012	23 316	72	665	3 572	2 404	243	30	26	187	
	4	4 726	17 061	12	242	1 866	2 164	379	41	22	170	
	5	1 813	7 046	3	49	517	918	258	49	19	138	
	6	615	2 481	-	21	142	308	102	29	13	97	
	Wohnungen	257	1 159	-	3	36	113	65	26	14	112	
7 und mehr	Personen	1 910	-	-	23	268	828	487	190	114	-	
	Wohnungen	25 904	82 524	1 193	3 684	12 200	7 269	1 232	206	120	891	
	zusammen											
	Personen	74 409	-	1 654	7 613	33 172	25 590	4 970	916	494	-	

1) Einschl. Wohnungen in Behelfsheimen von 30 und mehr qm.- 2) Zimmer mit 6 und mehr qm und Küchen ohne Rücksicht auf die Größe.

Noch: Tabelle 7

(WS 4)

Normalwohnungen nach Gebäudeart, Größe sowie der Belegung  
mit Wohnparteien und Personen

(10 vH - Repräsentativerhebung)

Wohnparteien je Wohnung	Personen je Wohnung	Wohnungen 1)		davon Wohnungen mit ..... Räumen 2)								7 und mehr	
		insgesamt	mit Räumen	1	2	3	4	5	6	Wohnungen	Räume		
										9	10		
noch: Wohngebäude mit 3 und mehr Wohnungen													
2 und mehr	2	1 297	4 119	4	105	898	253	27	6	4	28		
	3	2 338	8 928	2	42	636	1 404	221	24	9	66		
	4	1 961	8 204	-	28	359	921	549	89	15	108		
	5	1 358	6 132	-	8	166	544	459	136	45	331		
	6	822	3 943	-	10	71	270	285	125	61	455		
	Wohnungen	820	4 542	1	2	38	162	259	180	178	1 400		
	7 und mehr												
	Personen	7 285	-	7	21	293	1 250	2 666	1 468	1 580	-		
	Wohnungen	8 596	35 868	7	195	2 168	3 554	1 800	560	312	2 391		
	zusammen												
	Personen	36 459	-	21	569	6 689	13 992	9 584	3 338	2 266	-		
	zusammen	0	138	428	15	20	51	44	5	2	1	7	
	1	2 882	6 199	807	1 112	745	180	24	5	9	63		
	2	9 758	28 953	288	1 677	6 169	1 391	183	30	20	145		
	3	9 350	32 244	74	707	4 208	3 808	464	54	35	256		
	4	6 687	25 265	12	270	2 225	3 085	928	130	37	278		
	5	3 171	13 178	3	57	683	1 462	717	185	64	469		
	6	1 437	6 424	-	31	213	578	387	154	74	552		
	Wohnungen	1 077	5 701	1	5	74	275	324	206	192	1 512		
	7 und mehr												
Personen	9 195	-	7	44	561	2 078	3 153	1 658	1 694	-			
Wohnungen	34 500	118 392	1 200	3 879	14 368	10 823	3 032	766	432	3 282			
zusammen													
Personen	110 868	-	1 675	8 182	39 861	39 582	14 554	4 254	2 760	-			
Bauernhäuser und Nebenerwerbsstellen													
0	0	2	6	-	-	2	-	-	-	-	-		
1	1	10	23	3	3	3	-	1	-	-	-		
	2	29	86	2	4	17	5	1	-	-	-		
	3	50	178	-	4	26	13	4	2	1	8		
	4	38	158	-	2	11	8	14	2	1	7		
	5	37	173	-	3	3	8	14	7	2	14		
	6	21	107	-	-	4	5	5	3	4	32		
	Wohnungen	30	209	-	-	1	2	4	5	18	148		
	7 und mehr												
	Personen	237	-	-	-	7	16	29	39	146	-		
	Wohnungen	217	940	5	16	67	41	43	19	26	209		
zusammen													
Personen	918	-	7	46	205	167	200	106	187	-			
2 und mehr	2	-	-	-	-	-	-	-	-	-	-		
	3	6	27	-	-	3	1	1	-	1	9		
	4	7	31	-	-	2	1	3	1	-	-		
	5	6	31	-	-	1	-	3	1	1	7		
	6	7	41	-	-	1	-	3	1	2	17		
	Wohnungen	22	149	-	-	1	1	6	4	10	88		
	7 und mehr												
	Personen	185	-	-	-	7	7	47	35	89	-		
	Wohnungen	48	279	-	-	8	3	16	7	14	121		
	zusammen												
Personen	303	-	-	-	35	14	95	50	109	-			
zusammen	0	2	6	-	-	2	-	-	-	-	-		

1) Einschl. Wohnungen in Behelfsheimen von 30 und mehr qm.- 2) Zimmer mit 6 und mehr qm und Küchen ohne Rücksicht auf die Größe.



Noch: Tabelle 7  
(WS 4)

Normalwohnungen nach Gebäudeart, Größe sowie der Belegung  
mit Wohnparteien und Personen  
(10 vH - Repräsentativerhebung)

Wohnparteien je Wohnung	Personen je Wohnung	Wohnungen 1)		davon Wohnungen mit ..... Räumen 2)								7 und mehr		
		insgesamt	mit Räumen	1	2	3	4	5	6	Wohnungen	Räume			
		1	2	3	4	5	6	7	8	9	10			
noch: Bauernhäuser und Nebenerwerbsstellen														
noch: zusammen	1	10	23	3	3	3	-	1	-	-	-	-	-	
	2	29	86	2	4	17	5	1	-	-	-	-	-	
	3	56	205	-	4	29	14	5	2	2	17			
	4	45	189	-	2	13	9	17	3	1	7			
	5	43	204	-	3	4	8	17	8	3	21			
	6	28	148	-	-	5	5	8	4	6	49			
	Wohnungen	52	358	-	-	2	3	10	9	28	236			
	7 und mehr Personen	422	-	-	-	14	23	76	74	235	-			
	Wohnungen	265	1 219	5	16	75	44	59	26	40	330			
	zusammen													
	Personen	1 221	-	7	46	240	181	295	156	296	-			
	Massive Nichtwohngebäude													
0	0	1	2	-	1	-	-	-	-	-	-	-	-	
1	1	51	103	17	20	11	2	1	-	-	-	-	-	
	2	155	443	5	39	87	22	1	1	-	-	-	-	
	3	130	445	1	10	58	56	4	1	-	-	-	-	
	4	97	358	1	7	34	41	12	-	2	17			
	5	44	171	1	2	11	20	7	3	-	-			
	6	3	18	-	-	-	1	1	-	1	9			
	Wohnungen	5	28	-	-	-	1	2	-	2	14			
	7 und mehr Personen	39	-	-	-	-	7	18	-	14	-			
	Wohnungen	486	1 568	25	79	201	143	28	5	5	40			
	zusammen													
	Personen	1 416	-	39	166	550	491	122	20	28	-			
	2 und mehr	2	6	20	-	1	3	1	1	-	-	-	-	-
3		11	53	-	-	2	5	1	2	1	10			
4		16	62	-	-	6	6	4	-	-	-			
5		15	72	-	-	1	5	6	2	1	7			
6		6	28	-	-	1	3	-	1	1	7			
Wohnungen		14	74	-	-	2	3	4	1	4	30			
7 und mehr Personen		121	-	-	-	17	23	33	7	41	-			
Wohnungen		68	309	-	1	15	23	16	6	7	54			
zusammen														
Personen		341	-	-	2	64	107	84	29	55	-			
zusammen		0	1	2	-	1	-	-	-	-	-	-	-	-
		1	51	103	17	20	11	2	1	-	-	-	-	-
	2	161	463	5	40	90	23	2	1	-	-	-	-	
	3	141	498	1	10	60	61	5	3	1	10			
	4	113	420	1	7	40	47	16	-	2	17			
	5	59	243	1	2	12	25	13	5	1	7			
	6	9	46	-	-	1	4	1	1	2	16			
	Wohnungen	19	102	-	-	2	4	6	1	6	44			
	7 und mehr Personen	160	-	-	-	17	30	51	7	55	-			
	Wohnungen	554	1 877	25	80	216	166	44	11	12	94			
	zusammen													
	Personen	1 757	-	39	168	614	598	206	49	83	-			

1) Einschl. Wohnungen in Behelfsheimen von 30 und mehr qm.- 2) Zimmer mit 6 und mehr qm und Küchen ohne Rücksicht auf die Größe.

Tabelle 8  
(WS 5)

## II. Wohnparteien und Bewohner

Wohnparteien in Normalwohnungen nach dem Wohnverhältnis  
(Totalerhebung)

Stadtteile Bezirke Ortsämter	Orts- teil Nr.	Wohnparteien in Normalwohnungen und in Behelfsheimen von 30 u. mehr qm		darunter		Von den Wohnparteien in Normalwohnungen und in Behelfsheimen von 30 und mehr qm waren					
				in Behelfsheimen von 30 u. mehr qm u. einsturzgefährde- ten Gebäuden		Eigentümer- parteien <sup>1)</sup>		Hauptmieter- parteien		Untermieter- parteien	
		Anzahl	mit Personen	Anzahl	mit Personen	Anzahl	mit Personen	Anzahl	mit Personen	Anzahl	mit Personen
		1	2	3	4	5	6	7	8	9	10
Bezirk Hamburg-Mitte											
Hamburg-Altstadt		2 967	6 227	62	134	31	81	2 084	4 848	852	1 298
davon	101	1 828	3 742	15	34	17	47	1 278	2 872	533	823
	102	1 100	2 382	47	100	14	34	768	1 875	318	473
	103	39	103	-	-	-	-	38	101	1	2
Neustadt		11 516	23 928	63	116	81	201	7 203	17 324	4 232	6 403
davon	104	2 725	5 938	-	-	14	40	1 993	4 824	718	1 074
	105	2 662	5 455	7	16	25	59	1 705	4 008	932	1 388
	106	2 974	6 258	1	3	16	43	1 761	4 334	1 197	1 881
	107	3 155	6 277	55	97	26	59	1 744	4 158	1 385	2 060
St. Pauli		21 472	45 979	141	303	237	559	12 236	31 062	8 999	14 358
davon	108	5 636	12 305	12	40	37	86	3 234	8 346	2 365	3 873
	109	2 753	6 008	2	4	30	74	1 548	4 024	1 175	1 910
	110	4 157	8 803	90	184	72	170	2 426	6 032	1 659	2 601
	111	5 017	10 456	10	24	73	173	2 611	6 535	2 333	3 748
	112	3 909	8 407	27	51	25	56	2 417	6 125	1 467	2 226
St. Georg		8 646	16 695	118	285	121	304	5 204	11 413	3 321	4 978
davon	113	3 405	6 421	112	272	47	125	2 234	4 625	1 124	1 671
	114	5 241	10 274	6	13	74	179	2 970	6 788	2 197	3 307
Klosterort		1 348	2 987	27	63	31	69	735	1 951	582	967
davon	115	1 292	2 835	23	52	31	69	681	1 801	580	965
	116	56	152	4	11	-	-	54	150	2	2
Hammerbrook		297	780	91	222	26	76	237	642	34	62
davon	117	38	101	2	6	4	13	28	74	6	14
	118	160	406	67	156	8	22	135	356	17	28
	119	99	273	22	60	14	41	74	212	11	20
Borgfelde		2 303	5 489	16	32	46	137	2 020	4 957	237	395
davon	120	407	1 037	6	12	5	28	348	910	54	99
	121	1 896	4 452	10	20	41	109	1 672	4 047	183	296
Hamm-Nord		11 434	30 090	125	322	191	531	10 399	28 309	844	1 250
davon	122	1 890	5 124	20	62	76	213	1 635	4 634	179	277
	123	2 837	7 912	24	53	31	74	2 626	7 559	180	279
	124	6 707	17 054	81	207	84	244	6 138	16 116	485	694
Hamm-Mitte		3 137	8 668	75	206	68	194	2 848	8 132	221	342
davon	125	1 247	3 201	21	47	13	24	1 143	3 052	91	125
	126	1 890	5 467	54	159	55	170	1 705	5 080	130	217
Hamm-Süd		1 158	3 083	404	1 053	348	949	658	1 859	152	275
davon	127	1 010	2 665	383	994	322	877	545	1 532	143	256
	128	148	418	21	59	26	72	113	327	9	19
Horn		14 189	39 532	3 133	8 392	3 032	8 564	9 406	27 652	1 751	3 316
davon	129	7 445	20 329	1 670	4 580	1 527	4 399	4 948	14 155	970	1 775
	130	6 744	19 203	1 463	3 812	1 505	4 165	4 458	13 497	781	1 541
Billstedt	131	9 671	26 674	1 337	3 598	2 774	8 140	5 100	15 048	1 797	3 486
Billbrook	132	2 875	7 967	2 248	6 327	1 796	5 233	579	1 684	500	1 050
Billwerder Ausschlag	133	2 175	6 089	986	2 709	835	2 380	1 120	3 272	220	437
Rothenburgsort	134	742	1 830	71	188	29	77	568	1 530	145	223
Veddel	135	3 059	7 875	224	611	217	603	2 314	6 373	528	899
Kleiner Grasbrook	136	1 028	2 521	53	156	24	73	813	2 104	191	344
Steinwerder	137	161	467	4	13	5	20	146	427	10	20
Waltershof	138	1 071	3 090	955	2 737	822	2 451	125	404	124	235
Finkenwerder	139	4 904	14 277	375	1 004	810	2 258	3 335	10 568	759	1 451
Bezirk Hamburg-Mitte		104 153	254 248	10 508	28 471	11 524	32 900	67 130	179 559	25 499	41 789
davon im											
OA. Billstedt	129-132	26 735	74 173	6 718	18 317	7 602	21 937	15 085	44 384	4 048	7 852
OA. Veddel-Rothenb'ort	133-137	7 165	18 782	1 338	3 677	1 110	3 153	4 961	13 706	1 094	1 923
OA. Finkenwerder	138-139	5 975	17 367	1 330	3 741	1 632	4 709	3 460	10 972	885	1 686
Kerngebiet	101-128	64 278	143 926	1 122	2 736	1 180	3 101	43 624	110 497	19 474	30 328

1) Gebäude- und Wohnungseigentümer



Noch: Tabelle 8  
(WS 5)

Wohnparteien in Normalwohnungen nach dem Wohnverhältnis  
(Totalerhebung)

Stadtteile Bezirke Ortsämter	Orts- teil Nr.	Wohnparteien in Normalwohnungen und in Behelfsheimen von 30 und mehr qm		darunter in Behelfsheimen von 30 u. mehr qm u. einsturzgefährde- ten Gebäuden		Von den Wohnparteien in Normalwohnungen und in Behelfsheimen von 30 und mehr qm waren					
						Eigentümer- parteien <sup>1)</sup>		Hauptmieter- parteien		Untermieter- parteien	
		Anzahl	mit Personen	Anzahl	mit Personen	Anzahl	mit Personen	Anzahl	mit Personen	Anzahl	mit Personen
		1	2	3	4	5	6	7	8	9	10
Bezirk Altona											
Altona-Altstadt		15 904	37 702	154	366	408	1 000	10 636	28 095	4 860	8 607
davon	201	2 489	5 813	7	19	18	50	1 617	4 280	854	1 483
	202	2 544	6 872	19	45	48	116	2 052	5 927	444	829
	203	2 137	4 877	25	59	108	278	1 413	3 479	616	1 120
	204	3 255	7 498	7	13	75	174	2 144	5 527	1 036	1 797
	205	1 644	3 856	88	210	60	140	1 135	3 002	449	714
	206	3 835	8 786	8	20	99	242	2 275	5 880	1 461	2 664
Altona-Nord		11 914	27 693	164	415	247	609	8 044	21 026	3 623	6 058
davon	207	4 336	9 674	3	13	31	72	2 933	7 362	1 372	2 240
	208	2 979	7 023	9	21	60	136	1 993	5 353	926	1 534
	209	4 599	10 996	152	381	156	401	3 118	8 311	1 325	2 284
Ottensen		21 398	50 371	37	93	396	986	14 495	38 347	6 507	11 038
davon	210	3 641	8 629	5	14	56	144	2 637	6 883	948	1 602
	211	7 416	17 804	9	25	64	177	5 434	14 605	1 918	3 022
	212	4 149	9 675	6	12	107	255	2 764	7 194	1 278	2 226
	213	6 192	14 263	17	42	169	410	3 660	9 665	2 363	4 188
Bahrenfeld		14 361	35 040	1 525	4 066	1 817	4 999	8 723	23 137	3 821	6 904
davon	214	5 239	12 738	840	2 271	723	2 019	3 390	8 751	1 126	1 968
	215	5 225	12 424	511	1 323	685	1 858	3 128	8 184	1 412	2 382
	216	3 897	9 878	174	472	409	1 122	2 205	6 202	128	2 554
Groß Flottbek	217	5 471	13 202	36	82	1 191	3 475	2 149	6 085	2 131	3 642
Othmarschen	218	4 942	12 901	169	411	1 153	3 807	2 244	6 342	1 545	2 752
Lurup	219	5 421	15 413	1 559	4 321	2 493	7 372	1 813	5 778	1 115	2 263
Osdorf	220	4 134	11 659	164	467	1 048	3 399	2 177	6 562	909	1 698
Nienstedten	221	3 204	8 146	32	68	766	2 352	1 446	4 037	992	1 757
Blankenese		7 756	19 096	49	131	1 734	5 250	3 349	9 220	2 673	4 626
davon	222	5 414	13 084	19	44	1 076	3 146	2 489	6 731	1 849	3 207
	223	2 342	6 012	30	87	658	2 104	860	2 489	824	1 419
Iserbrook	224	2 674	7 319	65	206	720	2 181	1 324	3 898	630	1 240
Sülldorf	225	2 008	5 812	219	624	515	1 530	1 166	3 661	327	621
Rissen	226	3 197	8 921	213	523	1 121	3 508	1 398	4 100	678	1 313
Bezirk Altona		102 384	253 275	4 386	11 773	13 609	40 468	58 964	160 288	29 811	52 519
davon im											
OA. Blankenese	219-226	28 394	76 366	2 301	6 340	8 397	25 592	12 673	37 256	7 324	13 518
Kerngebiet	201-218	73 990	176 909	2 085	5 433	5 212	14 876	46 291	123 032	22 487	39 001
Bezirk Eimsbüttel											
Eimsbüttel		40 329	89 935	41	114	644	1 618	26 388	66 811	13 297	21 506
davon	301	4 913	10 906	2	3	38	85	3 545	8 790	1 330	2 031
	302	4 916	10 754	1	3	14	35	3 566	8 559	1 336	2 160
	303	3 795	8 887	-	-	106	299	2 690	6 996	999	1 592
	304	4 256	9 891	7	10	60	124	2 925	7 639	1 271	2 128
	305	4 618	10 200	2	11	148	380	2 600	6 631	1 870	3 189
	306	2 342	5 265	8	26	66	185	1 485	3 710	791	1 370
	307	1 985	4 395	7	18	62	154	1 200	3 058	723	1 183
	308	3 617	7 775	2	7	25	66	2 291	5 670	1 501	2 039
	309	6 006	13 337	4	7	69	159	3 729	9 742	2 208	3 436
	310	3 881	8 525	8	29	56	131	2 357	6 016	1 468	2 378
Rotherbaum		14 216	29 996	65	155	341	913	7 918	19 473	5 957	9 610
davon	311	6 363	13 384	8	19	100	236	3 674	8 882	2 589	4 266
	312	7 853	16 612	57	136	241	677	4 244	10 591	3 368	5 344
Harvestehude		14 098	30 757	9	18	465	1 308	8 622	21 288	5 011	8 161
davon	313	6 876	14 764	7	10	173	502	5 083	11 686	1 620	2 576
	314	7 222	15 993	2	8	292	806	3 539	9 602	3 391	5 585
Hoheluft-West		9 481	21 648	6	12	173	440	6 160	16 180	3 148	5 028
davon	315	4 746	10 761	-	-	101	253	2 786	7 505	1 859	3 003
	316	4 735	10 887	6	12	72	187	3 374	8 675	1 289	2 025

1) Gebäude- und Wohnungseigentümer

Noch: Tabelle 8  
(WS 5)

Wohnparteien in Normalwohnungen nach dem Wohnverhältnis  
(Totalerhebung)

Stadtteile Bezirke Ortsämter	Orts- teil Nr.	Wohnparteien in Normalwohnungen und in Behelfsheimen von 30 und mehr qm		darunter		Von den Wohnparteien in Normalwohnungen und in Behelfsheimen von 30 und mehr qm waren					
				in Behelfsheimen von 30 u. mehr qm u. einsturzgefährde- ten Gebäuden		Eigentümer- <sup>1)</sup> parteien		Hauptmieter- parteien		Untermieter- parteien	
		Anzahl	mit Personen	Anzahl	mit Personen	Anzahl	mit Personen	Anzahl	mit Personen	Anzahl	mit Personen
		1	2	3	4	5	6	7	8	9	10
noch: Bezirk Eimsbüttel											
Lokstedt	317	6 471	16 181	830	2 046	1 821	4 919	3 319	8 985	1 331	2 277
Niendorf	318	6 459	17 051	1 352	3 681	3 043	8 734	2 009	5 635	1 407	2 682
Schnelsen	319	4 644	12 162	350	943	1 867	5 240	1 660	4 875	1 117	2 047
Eidelstedt	320	5 291	15 042	661	1 863	1 568	4 573	2 624	8 398	1 099	2 071
Stellingen	321	6 505	16 205	1 338	3 347	2 032	5 386	3 235	8 648	1 238	2 171
Bezirk Eimsbüttel		107 494	248 977	4 652	12 179	11 954	33 131	61 935	160 293	33 605	55 553
davon im											
OA. Lokstedt	317-319	17 574	45 394	2 532	6 670	6 731	18 893	6 988	19 495	3 855	7 006
OA. Stellingen	320-321	11 796	31 247	1 999	5 210	3 600	9 959	5 859	17 046	2 337	4 242
Kerngebiet	301-316	78 124	172 336	121	299	1 623	4 279	49 088	123 752	27 413	44 305
Bezirk Hamburg-Nord											
Hoheluft-Ost		8 073	17 588	6	19	81	194	5 101	12 745	2 891	4 649
davon	401	4 869	10 508	3	8	58	141	3 088	7 616	1 723	2 751
	402	3 204	7 080	3	11	23	53	2 013	5 129	1 168	1 898
Eppendorf		19 000	41 004	28	62	493	1 294	11 530	28 765	6 977	10 945
davon	403	6 836	13 900	3	7	210	477	4 502	10 261	2 124	3 162
	404	6 360	14 058	4	9	152	498	3 388	9 074	2 820	4 486
	405	5 804	13 046	21	46	131	319	3 640	9 430	2 033	3 297
Groß Borstel	406	4 465	11 280	1 114	3 048	1 541	4 437	1 972	5 141	952	1 702
Alsterdorf	407	5 165	13 026	274	705	875	2 635	3 101	8 469	1 189	1 922
Winterhude		36 897	83 480	1 323	3 426	1 678	4 699	25 310	63 539	9 909	15 242
davon	408	7 162	15 748	950	2 507	935	2 532	4 478	10 701	1 749	2 515
	409	6 966	15 224	153	383	299	814	4 412	10 790	2 255	3 620
	410	5 310	11 601	153	378	82	243	3 996	9 543	1 232	1 815
	411	6 617	16 167	30	74	34	81	5 156	13 953	1 427	2 133
	412	4 224	9 664	31	69	15	29	3 125	7 972	1 084	1 663
	413	6 618	15 076	6	15	313	1 000	4 143	10 580	2 162	3 496
Uhlenhorst		10 103	22 327	59	152	434	1 161	6 765	16 371	2 904	4 795
davon	414	4 960	11 331	23	59	214	615	3 341	8 387	1 405	2 329
	415	5 143	10 996	36	93	220	546	3 424	7 984	1 499	2 466
Hohenfelde		4 842	10 491	20	51	389	977	2 886	6 972	1 567	2 542
davon	416	2 122	4 537	7	20	96	234	1 248	3 062	778	1 241
	417	2 720	5 954	13	31	293	743	1 638	3 910	789	1 301
Barmbek-Süd		14 475	36 426	258	645	496	1 247	11 734	31 672	2 245	3 507
davon	418	3 056	6 995	15	50	66	172	2 095	5 402	895	1 421
	419	3 034	7 762	46	115	42	105	2 559	6 987	433	670
	420	1 138	2 954	20	49	81	203	874	2 443	183	308
	421	2 238	5 433	45	94	117	268	1 812	4 700	309	465
	422	1 975	5 388	30	81	124	321	1 707	4 863	144	204
	423	3 034	7 894	104	256	66	178	2 687	7 277	281	439
Dulsberg		11 572	31 744	188	492	166	443	10 244	29 368	1 162	1 933
davon	424	4 617	12 006	28	74	35	93	4 190	11 278	392	635
	425	6 955	19 738	160	418	131	350	6 054	18 090	770	1 298
Barmbek-Nord		25 671	64 939	741	1 864	631	1 616	22 015	58 806	3 025	4 517
davon	426	3 922	10 375	301	814	271	753	3 280	9 023	371	599
	427	5 203	13 231	17	37	104	243	4 336	11 887	763	1 101
	428	9 823	24 396	143	321	108	245	8 952	23 015	763	1 136
	429	6 723	16 937	280	692	148	375	5 447	14 881	1 128	1 681
Ohlsdorf	430	7 402	17 946	269	676	811	2 245	4 711	12 554	1 880	3 147
Fuhlsbüttel	431	7 215	17 437	366	942	1 257	3 438	3 700	10 046	2 258	3 953
Langenhorn	432	11 027	30 982	1 121	3 080	2 385	7 034	6 104	18 672	2 538	5 276
Bezirk Hamburg-Nord		165 907	398 670	5 767	15 162	11 237	31 420	115 173	303 120	39 497	64 130
davon im											
OA. Barmbek-Uhlenhorst	414-429	66 663	165 927	1 266	3 204	2 116	5 444	53 644	143 189	10 903	17 294
OA. Fuhlsbüttel	430-432	25 644	66 365	1 756	4 698	4 453	12 717	14 515	41 272	6 676	12 376
Kerngebiet	401-413	73 600	166 378	2 745	7 260	4 668	13 259	47 014	118 659	21 918	34 460

1) Gebäude- und Wohnungseigentümer



Noch: Tabelle 8  
(WS 5)

Wohnparteien in Normalwohnungen nach dem Wohnverhältnis  
(Totalerhebung)

Stadtteile Bezirke Ortsämter	Orts- teil Nr.	Wohnparteien in Normalwohnungen und in Behelfsheimen von 30 und mehr qm		darunter in Behelfsheimen von 30 u. mehr qm u. einsturzgefährde- ten Gebäuden		Von den Wohnparteien in Normalwohnungen und in Behelfsheimen von 30 und mehr qm waren					
						Eigentümer- <sup>1)</sup> parteien		Hauptmieter- parteien		Untermieter- parteien	
		Anzahl	mit Personen	Anzahl	mit Personen	Anzahl	mit Personen	Anzahl	mit Personen	Anzahl	mit Personen
		1	2	3	4	5	6	7	8	9	10
Bezirk Wandsbek											
Eilbek		7 776	20 037	37	107	382	1 024	6 476	17 578	918	1 435
davon	501	2 778	6 749	13	35	255	683	2 064	5 327	459	739
	502	1 423	4 012	10	32	38	111	1 275	3 729	110	172
	503	1 871	4 976	3	7	25	55	1 716	4 734	130	187
	504	1 704	4 300	11	33	64	175	1 421	3 788	219	337
Wandsbek		12 101	30 132	1 958	4 889	2 544	6 563	7 025	19 152	2 532	4 417
davon	505	1 369	3 211	112	294	226	590	899	2 237	244	384
	506	1 929	4 762	92	251	154	424	1 475	3 838	300	500
	507	1 758	4 366	98	238	228	576	1 163	3 176	367	614
	508	3 505	8 666	606	1 523	765	2 005	1 882	5 214	858	1 447
	509	3 540	9 127	1 050	2 583	1 171	2 968	1 606	4 687	763	1 472
Marienthal		4 245	11 264	315	828	1 187	3 582	2 253	6 338	805	1 344
davon	510	2 022	5 288	33	91	560	1 710	1 101	2 965	361	613
	511	2 223	5 976	282	737	627	1 872	1 152	3 373	444	731
Jenfeld	512	3 182	8 473	805	2 124	1 525	4 448	808	2 328	849	1 697
Tonndorf	513	5 126	13 359	989	2 542	1 757	4 780	2 182	6 570	1 187	2 009
Farmsen	514	6 386	18 463	525	1 417	1 731	5 156	3 345	10 750	1 310	2 557
Bramfeld	515	11 224	30 524	1 941	5 269	3 531	9 893	5 756	17 080	1 937	3 551
Steilshoop	516	2 381	6 416	1 826	4 849	1 688	4 613	433	1 291	260	512
Wellingsbüttel	517	3 600	9 501	275	751	1 541	4 671	1 085	3 102	974	1 728
Sasel	518	5 069	13 536	629	1 589	2 674	7 634	1 266	3 672	1 156	2 230
Poppenbüttel	519	4 150	11 226	841	2 258	1 962	5 836	1 369	3 785	819	1 605
Hummelsbüttel	520	1 692	4 645	379	974	862	2 458	483	1 472	347	715
Lemsahl-Mellingstedt	521	917	2 547	159	412	452	1 333	299	882	166	332
Duvenstedt	522	897	2 576	97	270	391	1 218	308	943	198	415
Wohldorf-Ohlstedt	523	1 266	3 709	62	164	549	1 806	383	1 201	334	702
Bergstedt	524	1 341	3 711	255	675	735	2 168	345	1 030	261	513
Volksdorf	525	4 958	13 546	185	476	1 918	6 126	1 684	4 774	1 356	2 646
Rahlstedt	526	12 136	31 715	709	1 811	4 321	12 158	4 380	12 929	3 435	6 628
Bezirk Wandsbek		88 447	235 380	11 987	31 405	29 723	85 467	39 880	114 877	18 844	35 036
davon im											
OA. Bramfeld	515-516	13 605	36 940	3 767	10 118	5 219	14 506	6 189	18 371	2 197	4 063
OA. Alstertal	517-520	14 511	38 908	2 124	5 572	7 012	20 599	4 203	12 031	3 296	6 278
OA. Walddörfer	521-525	9 379	26 089	758	1 997	4 045	12 651	3 019	8 830	2 315	4 608
OA. Rahlstedt	526	12 136	31 715	709	1 811	4 321	12 158	4 380	12 929	3 435	6 628
Kerngebiet	501-514	38 816	101 728	4 629	11 907	9 126	25 553	22 089	62 716	7 601	13 459
Bezirk Bergedorf											
Lohbrügge	601	5 651	15 088	187	508	1 100	3 072	3 467	9 967	1 084	2 049
Bergedorf		13 093	33 243	110	334	1 949	5 364	7 099	20 028	4 045	7 851
davon	602	5 961	15 112	49	137	955	2 549	3 054	8 632	1 952	3 931
	603	7 132	18 131	61	197	994	2 815	4 045	11 396	2 093	3 920
Curslack	604	724	2 388	6	16	332	1 240	235	752	157	396
Altengamme	605	586	2 034	5	19	296	1 077	202	703	88	254
Neuengamme	606	950	3 401	77	248	447	1 740	381	1 338	122	323
Kirchwerder	607	2 105	7 503	60	183	1 212	4 767	545	1 788	348	948
Ochsenwerder	608	646	2 463	23	65	318	1 383	246	888	82	192
Reitbrook	609	141	514	4	13	61	269	60	200	20	45
Allermöhe	610	487	1 682	8	39	129	531	293	1 003	65	148
Billwerder	611	1 212	3 546	560	1 518	620	1 840	377	1 240	215	466
Moorfleet	612	613	2 122	44	129	235	943	296	1 009	82	170
Tatenberg	613	106	411	5	21	56	237	43	153	7	21
Spadenland	614	117	488	6	10	58	267	52	207	7	14
Bezirk Bergedorf		26 431	74 883	1 095	3 103	6 813	22 730	13 296	39 276	6 322	12 877
davon im											
OA. Vier- u. Marschlande	604-614	7 687	26 552	798	2 261	3 764	14 294	2 730	9 281	1 193	2 977
Kerngebiet	601-603	18 744	48 331	297	842	3 049	8 436	10 566	29 995	5 129	9 900

1) Gebäude- und Wohnungseigentümer

Noch: Tabelle 8  
(WS 5)

Wohnparteien in Normalwohnungen nach dem Wohnverhältnis  
(Totalerhebung)

Stadtteile Bezirke Ortsämter	Orts- teil- Nr.	Wohnparteien in Normalwohnungen und in Behelfsheimen von 30 und mehr qm		darunter		Von den Wohnparteien in Normalwohnungen und in Behelfsheimen von 30 und mehr qm waren					
				in Behelfsheimen von 30 u. mehr qm u. einsturzgefährde- ten Gebäuden		Eigentümer- <sup>1)</sup> parteien		Hauptmieter- parteien		Untermieter- parteien	
		Anzahl	mit Personen	Anzahl	mit Personen	Anzahl	mit Personen	Anzahl	mit Personen	Anzahl	mit Personen
		1	2	3	4	5	6	7	8	9	10
Bezirk Harburg											
Harburg		12 453	31 204	241	640	901	2 324	8 897	24 323	2 655	4 557
davon	701	5 394	14 090	55	125	303	758	4 109	11 681	982	1 651
	702	7 059	17 114	186	515	598	1 566	4 788	12 642	1 673	2 906
Neuland	703	870	2 544	429	1 311	547	1 704	144	462	179	378
Gut Moor	704	82	302	40	142	57	225	20	67	5	10
Wilstorf	705	6 071	14 841	156	443	1 049	2 641	3 483	9 512	1 539	2 688
Rönneburg	706	652	1 759	28	78	177	493	346	1 007	129	259
Langenbek	707	449	1 310	6	24	249	793	138	378	62	139
Sinstorf	708	675	1 913	14	42	244	760	320	934	111	219
Marmstorf	709	1 351	3 708	79	220	480	1 403	587	1 748	284	557
Eißendorf	710	6 643	17 572	865	2 287	1 883	5 318	3 563	10 130	1 197	2 124
Heimfeld	711	9 213	24 704	208	541	1 072	3 056	6 356	18 492	1 785	3 156
Wilhelmsburg	712	13 403	35 823	739	2 104	955	2 752	9 818	28 190	2 630	4 881
Georgswerder	713	4 923	13 718	935	2 630	1 753	5 490	2 079	5 881	1 091	2 347
Moorwerder	714	324	1 118	30	89	146	544	141	477	37	97
Altenwerder	715	709	2 284	27	106	266	939	337	1 088	106	257
Moorburg	716	686	2 093	20	60	217	754	325	1 064	144	275
Hausbruch	717	1 761	4 891	94	260	613	1 835	783	2 373	365	683
Neugraben-Fischbek	718	3 074	8 961	875	2 561	1 115	3 621	1 441	4 330	518	1 010
Francoop	719	194	778	1	2	111	533	57	182	26	63
Neuenfelde	720	1 020	3 687	18	88	462	1 998	444	1 470	114	219
Cranz	721	261	808	-	-	87	305	133	418	41	85
Bezirk Harburg		64 814	174 018	4 805	13 628	12 384	37 488	39 412	112 526	13 018	24 004
davon im											
OA. Wilhelmsburg	712-714	18 650	50 659	1 704	4 823	2 854	8 786	12 038	34 548	3 758	7 325
OA. Süderelbe	715-721	7 705	23 502	1 035	3 077	287	9 985	3 520	10 925	1 314	2 592
Kerngebiet	701-711	38 459	99 857	2 066	5 728	6 659	18 717	23 854	67 053	7 946	14 087
Freie und Hansestadt Hamburg											
Insgesamt		659 630	1 639 451	43 200	115 721	97 244	283 604	395 790	1 069 939	166 596	285 908
v H		100	100	6,55	7,06	14,74	17,30	60,00	65,26	25,26	17,44

1) Gebäude- und Wohnungseigentümer



Tabelle 9

(WS 5)

Wohnparteien insgesamt und Eigentümerwohnparteien in Normalwohnungen <sup>1)</sup>  
nach der Größe  
(Totalerhebung)

Stadtteile Bezirke Ortsämter	Orts- teil Nr.	Wohnparteien insgesamt						darunter Eigentümerwohnparteien <sup>2)</sup>					
		Anzahl	davon mit ....Personen					Anzahl	davon mit ....Personen				
			1	2	3	4	5 und mehr		1	2	3	4	5 und mehr
		1	2	3	4	5	6	7	8	9	10	11	12
Bezirk Hamburg - Mitte													
Hamburg-Altstadt		2 967	1 114	1 011	475	227	140	31	5	13	7	2	4
davon	101	1 828	719	623	278	130	78	17	3	7	3	-	4
	102	1 100	395	368	183	93	61	14	2	6	4	2	-
	103	39	-	20	14	4	1	-	-	-	-	-	-
Neustadt		11 516	4 697	3 561	1 767	949	542	81	24	25	15	6	11
davon	104	2 725	937	933	478	248	129	14	3	3	3	3	2
	105	2 662	1 132	806	375	222	127	25	9	7	4	1	4
	106	2 974	1 161	948	477	253	135	16	4	5	4	1	2
	107	3 155	1 467	874	437	226	151	26	8	10	4	1	3
St. Pauli		21 472	8 633	6 173	3 535	1 962	1 169	237	66	92	41	20	18
davon	108	5 636	2 224	1 597	928	557	330	37	9	18	5	2	3
	109	2 753	1 081	756	488	272	156	30	5	14	5	4	2
	110	4 157	1 678	1 213	687	360	219	72	22	23	15	8	4
	111	5 017	2 103	1 465	792	405	252	73	21	27	13	5	7
	112	3 909	1 547	1 142	640	368	212	25	9	10	3	1	2
St. Georg		8 646	4 139	2 386	1 189	593	339	121	29	48	14	16	14
davon	113	3 405	1 692	937	440	213	123	47	10	17	6	9	5
	114	5 241	2 447	1 449	749	380	216	74	19	31	8	7	9
Klostertor		1 348	470	439	236	125	78	31	8	15	3	3	2
davon	115	1 292	466	411	223	120	72	31	8	15	3	3	2
	116	56	4	28	13	5	6	-	-	-	-	-	-
Hammerbrook		297	48	103	82	44	20	26	3	6	10	5	2
davon	117	38	7	9	14	7	1	4	-	1	1	2	-
	118	160	28	65	38	19	12	8	1	1	5	1	-
	119	99	13	31	30	18	7	14	2	4	4	2	2
Bergfelde		2 303	631	784	485	254	149	46	8	15	8	7	8
davon	120	407	75	157	107	35	33	5	-	-	2	-	3
	121	1 896	556	627	378	219	116	41	8	15	6	7	5
Hamm-Nord		11 434	2 003	3 907	2 864	1 869	791	191	39	59	37	31	25
davon	122	1 890	290	617	514	323	146	76	15	24	11	16	10
	123	2 837	386	934	734	548	235	31	10	7	8	4	2
	124	6 707	1 327	2 356	1 616	998	410	84	14	28	18	11	13
Hamm-Mitte		3 137	444	1 045	839	527	282	68	12	23	15	9	9
davon	125	1 247	241	432	307	183	84	13	6	4	2	1	-
	126	1 890	203	613	532	344	198	55	6	19	13	8	9
Hamm-Süd		1 158	179	406	318	174	81	348	42	138	93	42	33
davon	127	1 010	163	356	271	151	69	322	36	129	88	40	29
	128	148	16	50	47	23	12	26	6	9	5	2	4
Horn		14 189	2 121	4 572	3 714	2 440	1 342	3 032	295	1 211	740	471	315
davon	129	7 445	1 149	2 470	1 970	1 221	635	1 527	126	613	378	231	179
	130	6 744	972	2 102	1 744	1 219	707	1 505	169	598	362	240	136
Billstedt	131	9 671	1 774	2 977	2 393	1 523	1 004	2 774	334	916	700	477	347
Billbrook	132	2 875	470	956	671	474	304	1 796	200	629	429	326	212
Billwerder Ausschlag	133	2 175	285	773	562	343	212	835	80	337	193	139	86
Rothenburgsort	134	742	178	258	159	98	49	29	2	14	8	3	2
Veddel	135	3 059	588	1 080	745	439	207	217	23	81	58	35	20
Kleiner Grasbrook	136	1 028	218	389	239	125	57	24	1	8	6	7	2
Steinwerder	137	161	15	63	40	24	19	5	2	-	1	-	2
Waltershof	138	1 071	169	328	251	170	153	822	93	270	201	130	128
Finkenwerder	139	4 904	805	1 326	1 244	946	583	810	145	279	166	120	100
Bezirk Hamburg-Mitte		104 153	28 981	32 537	21 808	13 306	7 521	11 524	1 411	4 179	2 745	1 849	1 340
davon im													
OA. Billstedt	129-132	26 735	4 365	8 505	6 778	4 437	2 650	7 602	829	2 756	1 869	1 274	874
OA. Veddel-Rothenb'ort	133-137	7 165	1 284	2 563	1 745	1 029	544	1 110	108	440	266	184	112
OA. Finkenwerder	138-139	5 975	974	1 654	1 495	1 116	736	1 632	238	549	367	250	228
Kerngebiet	101-128	64 278	22 358	19 815	11 790	6 724	3 591	1 180	236	434	243	141	126

1) Einschließlich Wohnungen in Behelfsheimen von 30 und mehr qm. - 2) Gebäude- und Wohnungseigentümer.

Noch: Tabelle

(WS 5)

Wohnparteien insgesamt und Eigentümerwohnparteien in Normalwohnungen<sup>1)</sup>  
nach der Größe

(Totalerhebung)

Stadtteile Bezirke Ortsämter	Orts- teil Nr.	Wohnparteien insgesamt						darunter Eigentümerwohnparteien 2)					
		Anzahl	davon mit ....Personen					Anzahl	davon mit ....Personen				
			1	2	3	4	5 und mehr		1	2	3	4	5 und mehr
		1	2	3	4	5	6	7	8	9	10	11	12
Bezirk Altona													
Altona-Altstadt		15 904	4 851	4 989	3 134	1 816	1 114	408	101	144	84	44	35
davon	201	2 489	817	755	485	255	177	18	3	6	4	2	3
	202	2 544	473	864	555	393	259	48	11	18	10	6	3
	203	2 137	675	692	428	222	120	108	30	30	19	16	13
	204	3 255	1 080	971	640	365	199	75	23	28	10	7	7
	205	1 644	525	517	296	190	116	60	14	25	12	6	3
	206	3 835	1 281	1 190	730	391	243	99	20	37	29	7	6
Altona-Nord		11 914	3 694	3 744	2 366	1 402	708	247	57	97	46	25	22
davon	207	4 336	1 459	1 390	803	476	208	31	7	13	6	4	1
	208	2 979	930	900	581	356	212	60	20	21	10	3	6
	209	4 599	1 305	1 454	982	570	288	156	30	63	30	18	15
Ottensen		21 398	6 511	6 759	4 229	2 511	1 388	396	97	142	75	46	36
davon	210	3 641	1 037	1 204	748	422	230	56	14	20	11	5	6
	211	7 416	2 105	2 296	1 610	952	453	64	9	20	17	13	5
	212	4 149	1 311	1 334	773	441	290	107	27	44	18	7	11
	213	6 192	2 058	1 925	1 098	696	415	169	47	58	29	21	14
Bahrenfeld		14 361	3 771	4 689	3 100	1 849	952	1 817	267	663	425	281	181
davon	214	5 239	1 270	1 806	1 221	650	292	723	92	265	175	125	66
	215	5 225	1 508	1 675	1 079	623	340	685	112	238	169	96	70
	216	3 897	993	1 208	800	576	320	409	63	160	81	60	45
Groß Flottbek		5 471	1 836	1 532	909	656	538	1 191	244	317	241	185	204
Othmarschen		4 942	1 362	1 392	950	639	599	1 153	147	289	249	198	271
Lurup		5 421	943	1 622	1 289	923	644	2 493	302	863	582	401	345
Osdorf		4 134	841	1 138	885	756	514	1 048	110	293	239	205	201
Nienstedten		3 204	894	973	570	424	343	766	107	243	140	134	142
Blankenese		7 756	2 510	2 156	1 376	926	788	1 734	309	522	323	250	330
davon	222	5 414	1 801	1 512	964	627	510	1 076	222	329	191	149	185
	223	2 342	709	644	412	299	278	658	87	193	132	101	145
Iserbrook		2 674	529	763	677	441	264	720	94	215	167	136	108
Sulldorf		2 008	329	554	514	365	246	515	57	176	131	80	71
Rissen		3 197	649	958	678	494	418	1 121	145	351	221	184	220
Bezirk Altona davon im OA. Blankenese Kerngebiet	219-226 201-218	102 384 28 394 73 990	28 720 6 695 22 025	31 269 8 164 23 105	20 677 5 989 14 688	13 202 4 329 8 873	8 516 3 217 5 299	13 609 8 397 5 212	2 037 1 124 913	4 315 2 663 1 652	2 922 1 803 1 119	2 169 1 390 779	2 166 1 417 749
Bezirk Eimsbüttel													
Eimsbüttel		40 329	14 034	12 489	7 460	4 194	2 152	644	140	251	128	71	54
davon	301	4 913	1 701	1 514	936	531	231	38	9	19	4	5	1
	302	4 916	1 647	1 664	916	500	189	14	3	4	5	1	1
	303	3 795	1 231	1 105	771	443	245	106	9	42	30	16	9
	304	4 256	1 314	1 366	832	477	267	60	21	24	7	6	2
	305	4 618	1 632	1 465	822	450	249	148	34	56	28	16	14
	306	2 342	782	756	440	232	132	66	14	21	13	8	10
	307	1 985	712	586	381	203	103	62	9	29	14	6	4
	308	3 617	1 350	1 124	643	339	161	25	5	13	2	1	4
	309	6 006	2 163	1 821	1 051	637	334	69	18	27	14	5	5
	310	3 881	1 502	1 088	668	382	241	56	18	16	11	7	4
Rotherbaum		14 216	5 926	4 073	2 178	1 229	810	341	75	120	64	33	49
davon	311	6 363	2 634	1 829	1 005	564	331	100	23	40	21	11	5
	312	7 853	3 292	2 244	1 173	665	479	241	52	80	43	22	44
Harvestehude		14 098	5 398	4 227	2 314	1 312	847	465	95	142	106	61	61
davon	313	6 876	2 601	2 095	1 219	649	312	173	40	45	37	24	27
	314	7 222	2 797	2 132	1 095	663	535	292	55	97	69	37	34
Hoheluft-West		9 481	3 169	2 885	1 810	1 082	535	173	32	65	44	21	11
davon	315	4 746	1 689	1 382	845	542	288	101	23	35	25	11	7
	316	4 735	1 480	1 503	965	540	247	72	9	30	19	10	4
Lokstedt		6 471	1 673	2 082	1 336	857	523	1 821	297	675	398	270	181
Niendorf		6 459	1 377	2 104	1 392	982	604	3 043	422	1 054	671	512	384

1) Einschließlich Wohnungen in Behelfsheimen von 30 und mehr qm.- 2) Gebäude- und Wohnungseigentümer.



Noch: Tabelle 9

(WS 5)

Wohnparteien insgesamt und Eigentümerwohnparteien in Normalwohnungen<sup>1)</sup>  
nach der Größe

(Totalerhebung)

Stadtteile Bezirke Ortsämter	Orts- teil Nr.	Wohnparteien insgesamt						darunter Eigentümerwohnparteien 2)					
		Anzahl	davon mit ....Personen					Anzahl	davon mit ....Personen				
			1	2	3	4	5 und mehr		1	2	3	4	5 und mehr
		1	2	3	4	5	6	7	8	9	10	11	12
Noch: Bezirk Eimsbüttel													
Schnelsen	319	4 644	1 035	1 452	1 037	694	426	1 867	271	662	423	297	214
Eidelstedt	320	5 291	954	1 544	1 179	952	662	1 568	173	560	385	248	202
Stellingen	321	6 505	1 528	2 198	1 466	888	425	2 032	323	794	462	276	177
Bezirk Eimsbüttel davon im		107 494	35 094	33 054	20 172	12 190	6 984	11 954	1 828	4 323	2 681	1 789	1 333
OA. Lokstedt	317-319	17 574	4 085	5 638	3 765	2 533	1 553	6 731	990	2 391	1 492	1 079	779
OA. Stellingen	320-321	11 796	2 482	3 742	2 645	1 840	1 087	3 600	496	1 354	847	524	379
Kerngebiet	301-316	78 124	28 527	23 674	13 762	7 817	4 344	1 623	342	578	342	186	175
Bezirk Hamburg - Nord													
Hoheluft-Ost		8 073	3 065	2 402	1 386	763	457	81	27	21	19	7	7
davon	401	4 869	1 876	1 452	838	435	268	58	18	13	17	7	3
	402	3 204	1 189	950	548	328	189	23	9	8	2	-	4
Eppendorf		19 000	7 507	5 507	3 128	1 753	1 105	493	113	166	109	56	49
davon	403	6 836	2 956	1 993	1 036	541	310	210	50	84	52	18	6
	404	6 360	2 482	1 798	1 032	603	445	152	24	38	37	21	32
	405	5 804	2 069	1 716	1 060	609	350	131	39	44	20	17	11
Groß Borstel	406	4 465	1 120	1 451	924	587	383	1 541	198	546	370	239	188
Alsterdorf	407	5 165	1 365	1 551	1 091	710	448	875	122	284	186	129	154
Winterhude		36 897	12 411	11 537	6 815	3 989	2 145	1 678	251	622	375	221	209
davon	408	7 162	2 491	2 271	1 319	772	309	935	126	377	217	124	91
	409	6 966	2 684	2 045	1 108	694	435	299	53	108	64	38	36
	410	5 310	1 954	1 592	977	502	285	82	10	29	19	13	11
	411	6 617	1 733	2 097	1 466	900	421	34	8	14	6	4	2
	412	4 224	1 317	1 415	789	454	249	15	6	6	2	-	1
	413	6 618	2 232	2 117	1 156	667	446	313	48	88	67	42	68
Uhlenhorst		10 103	3 441	3 317	1 852	980	513	434	87	148	92	56	51
davon	414	4 960	1 612	1 557	970	533	288	214	42	62	45	30	35
	415	5 143	1 829	1 760	882	447	225	220	45	86	47	26	16
Hohenfelde		4 842	1 699	1 620	862	439	222	389	80	154	76	47	32
davon	416	2 122	801	678	360	173	110	96	23	35	21	10	7
	417	2 720	898	942	502	266	112	293	57	119	55	37	25
Barmbek-Süd		14 475	3 163	4 942	3 433	1 987	950	496	78	215	117	55	31
davon	418	3 056	1 000	945	590	334	187	66	10	27	15	9	5
	419	3 034	611	1 051	722	453	197	42	9	18	6	5	4
	420	1 138	217	397	279	157	88	91	16	33	18	8	6
	421	2 238	549	754	543	271	121	117	20	57	29	8	3
	422	1 975	253	717	537	303	165	124	14	57	30	14	9
	423	3 034	533	1 078	762	469	192	66	9	23	19	11	4
Dulsberg		11 572	1 937	3 679	2 943	1 935	1 078	166	23	64	45	21	13
davon	424	4 617	854	1 636	1 118	683	326	35	5	13	9	6	2
	425	6 955	1 083	2 043	1 825	1 252	752	131	18	51	36	15	11
Barmbek-Nord		25 671	5 541	8 588	6 303	3 610	1 629	631	105	270	134	84	38
davon	426	3 922	650	1 387	1 020	579	286	271	37	108	58	44	24
	427	5 203	1 121	1 783	1 223	697	379	104	23	44	21	11	5
	428	9 823	2 199	3 290	2 461	1 343	530	108	20	54	22	10	2
	429	6 723	1 571	2 128	1 599	991	434	148	25	64	33	19	7
Ohlsdorf	430	7 402	2 029	2 347	1 591	956	479	811	126	297	175	125	88
Fuhlebüttel	431	7 215	2 207	2 091	1 428	929	560	1 257	229	427	289	158	154
Langenhorn	432	11 027	2 136	3 178	2 519	1 900	1 294	2 385	284	818	567	385	331
Bezirk Hamburg-Nord		165 907	47 621	52 210	34 275	20 538	11 263	11 237	1 723	4 032	2 554	1 583	1 345
davon im													
OA. Barmbek-Uhlenhorst	414-429	66 663	15 781	22 146	15 393	8 951	4 392	2 116	373	851	464	263	165
OA. Fuhlebüttel	430-432	25 644	6 372	7 616	5 538	3 785	2 333	4 453	639	1 542	1 031	668	573
Kerngebiet	401-413	73 600	25 468	22 448	13 344	7 802	4 538	4 668	711	1 639	1 059	652	607

1) Einschließlich Wohnungen in Behelfsheimen von 30 und mehr qm.- 2) Gebäude- und Wohnungseigentümer.

Noch: Tabelle 9

(WS 5)

Wohnparteien insgesamt und Eigentümerwohnparteien in Normalwohnungen<sup>1)</sup>  
nach der Größe  
(Totalerhebung)

Stadtteile Bezirke Ortsämter	Orts- teil Nr.	Wohnparteien insgesamt						darunter Eigentümerwohnparteien <sup>2)</sup>					
		Anzahl	davon mit ....Personen					Anzahl	davon mit ....Personen				
			1	2	3	4	5 und mehr		1	2	3	4	5 und mehr
		1	2	3	4	5	6	7	8	9	10	11	12
Bezirk Wandsbek													
Eilbek		7 776	1 455	2 727	1 977	1 101	516	382	73	132	88	47	42
davon	501	2 778	698	949	615	341	175	255	50	91	53	30	31
	502	1 423	142	521	391	242	127	38	4	12	13	5	4
	503	1 871	297	648	512	279	135	25	8	7	7	3	-
	504	1 704	318	609	459	239	79	64	11	22	15	9	7
Wandsbek		12 101	2 923	4 050	2 652	1 624	852	2 544	413	1 041	561	334	195
davon	505	1 369	366	487	288	159	69	226	47	73	55	33	18
	506	1 929	448	664	447	261	109	154	18	59	35	31	11
	507	1 758	435	580	380	235	128	228	35	100	51	28	14
	508	3 505	924	1 129	715	475	262	765	136	298	150	112	69
	509	3 540	750	1 190	822	494	284	1 171	177	511	270	130	83
Marienthal		4 245	991	1 259	888	654	453	1 187	170	361	253	206	197
davon	510	2 022	473	628	424	297	200	560	83	164	116	102	95
	511	2 223	518	631	464	357	253	627	87	197	137	104	102
Jenfeld	512	3 182	644	1 033	717	495	293	1 525	170	557	340	271	187
Tonndorf	513	5 126	1 207	1 553	1 134	749	483	1 757	263	629	434	261	170
Farmsen	514	6 386	1 028	1 852	1 553	1 158	795	1 731	179	584	425	319	224
Bramfeld	515	11 224	2 073	3 513	2 735	1 827	1 076	3 531	432	1 312	853	558	376
Steilshoop	516	2 381	356	837	618	398	172	1 688	198	654	425	281	130
Wellingsbüttel	517	3 600	865	1 121	700	510	404	1 541	178	518	329	264	252
Sasel	518	5 069	1 053	1 557	1 197	776	486	2 647	325	917	641	442	322
Poppenbüttel	519	4 150	831	1 321	911	653	434	1 962	197	682	467	356	260
Hummelsbüttel	520	1 692	319	516	404	290	163	862	112	300	216	139	95
Lemsahl-Mellingstedt	521	917	147	316	213	144	97	452	39	180	99	73	61
Duvenstedt	522	897	167	261	196	159	114	391	43	127	82	78	61
Wohldorf-Ohlstedt	523	1 266	240	364	261	204	197	549	63	159	114	98	115
Bergstedt	524	1 341	252	441	269	238	141	735	85	255	164	150	81
Volksdorf	525	4 958	1 067	1 471	1 048	808	564	1 918	169	580	445	389	335
Rahlstedt	526	12 136	2 825	3 771	2 637	1 737	1 166	4 321	653	1 555	961	606	546
Bezirk Wandsbek		88 447	18 443	27 963	20 110	13 525	8 406	29 723	3 762	10 543	6 897	4 872	3 649
davon im													
OA. Bramfeld	515-516	13 605	2 429	4 350	3 353	2 225	1 248	5 219	630	1 966	1 278	839	506
OA. Alstertal	517-520	14 511	3 068	4 515	3 212	2 229	1 487	7 012	812	2 417	1 653	1 201	929
OA. Walddörfer	521-525	9 379	1 873	2 853	1 987	1 553	1 113	4 045	399	1 301	904	788	653
OA. Rahlstedt	526	12 136	2 825	3 771	2 637	1 737	1 166	4 321	653	1 555	961	606	546
Kerngebiet	501-514	38 816	8 248	12 474	8 921	5 781	3 392	9 126	1 268	3 304	2 101	1 438	1 015
Bezirk Bergedorf													
Lohbrügge	601	5 651	1 173	1 673	1 420	867	518	1 100	181	375	265	146	133
Bergedorf		13 093	3 387	3 872	2 849	1 868	1 117	1 949	347	681	396	290	235
davon	602	5 961	1 531	1 776	1 298	866	490	955	180	342	196	137	100
	603	7 132	1 856	2 096	1 551	1 002	627	994	167	339	200	153	135
Curslack	604	724	92	197	151	138	146	332	24	87	67	58	96
Altengamme	605	586	51	142	126	130	137	296	21	79	58	53	85
Neuengamme	606	950	93	196	208	195	258	447	33	91	78	85	160
Kirchwerder	607	2 105	173	464	478	453	537	1 212	56	242	250	246	418
Ochsenwerder	608	646	58	120	132	133	203	318	16	42	54	67	139
Reitbrook	609	141	15	29	29	25	43	61	3	8	11	9	30
Allermöhe	610	487	45	117	109	112	104	129	4	20	34	27	44
Billwerder	611	1 212	201	370	288	175	178	620	79	208	152	89	92
Moorfleet	612	613	49	134	153	139	138	235	5	36	54	63	77
Tatenberg	613	106	6	18	27	13	42	56	3	4	14	8	27
Spadenland	614	117	9	21	15	18	54	58	1	11	4	8	34
Bezirk Bergedorf		26 431	5 352	7 353	5 985	4 266	3 475	6 813	773	1 884	1 437	1 149	1 570
davon im													
OA. Vier- und Marschlande	604-614	7 687	792	1 808	1 716	1 531	1 840	3 764	245	828	776	713	1 202
Kerngebiet	601-603	18 744	4 560	5 545	4 269	2 735	1 635	3 049	528	1 056	661	436	368

1) Einschließlich Wohnungen in Behelfsheimen von 30 und mehr qm.- 2) Gebäude- und Wohnungseigentümer.



Noch: Tabelle 9

(WS 5)

Wohnparteien insgesamt und Eigentümerwohnparteien in Normalwohnungen<sup>1)</sup>  
nach der Größe

(Totalerhebung)

Stadtteile Bezirke Ortsämter	Orts- teil Nr.	Wohnparteien insgesamt							darunter Eigentümerwohnparteien 2)						
		Anzahl	davon mit ....Personen					Anzahl	davon mit ....Personen						
			1	2	3	4	5 und mehr		1	2	3	4	5 und mehr		
		1	2	3	4	5	6	7	8	9	10	11	12		
Bezirk Harburg															
Harburg		12 453	3 040	3 916	2 966	1 652	879	901	190	318	210	108	75		
davon	701	5 394	1 142	1 673	1 337	809	433	303	66	109	67	36	25		
	702	7 059	1 898	2 243	1 629	843	446	598	124	209	143	72	50		
Neuland	703	870	113	272	246	130	109	547	45	172	151	91	88		
Gut Moor	704	82	3	16	18	21	24	57	1	8	14	13	21		
Wilstorf	705	6 071	1 527	1 980	1 425	765	374	1 049	192	432	224	124	77		
Rönneburg	706	652	119	209	178	88	58	177	25	69	40	22	21		
Längenbek	707	449	48	149	132	66	54	249	5	85	81	40	38		
Sinstorf	708	675	105	183	209	109	69	244	16	68	80	52	28		
Marmstorf	709	1 351	250	408	345	217	131	480	57	170	113	75	65		
Eißendorf	710	6 643	1 300	2 050	1 753	1 008	532	1 883	223	681	489	289	201		
Heimfeld	711	9 213	1 911	2 742	2 236	1 459	865	1 072	148	385	248	163	128		
Wilhelmsburg	712	13 403	2 616	4 194	3 345	2 085	1 163	955	112	333	244	158	108		
Georgswerder	713	4 923	854	1 524	1 237	775	533	1 753	157	540	470	282	304		
Moorwerder	714	324	22	78	84	63	77	146	11	33	30	25	47		
Altenwerder	715	709	95	176	150	155	133	266	21	79	51	47	68		
Moorburg	716	686	115	182	162	105	122	217	22	65	42	27	61		
Hausbruch	717	1 761	328	488	447	332	166	613	68	181	165	125	74		
Neugraben-Fischbek	718	3 074	475	894	746	574	385	1 115	100	312	264	222	217		
Francop	719	194	23	37	33	34	67	111	6	21	13	15	56		
Neuenfelde	720	1 020	135	181	223	202	279	462	28	74	80	81	199		
Cranz	721	261	45	69	58	41	48	87	11	23	16	14	23		
Bezirk Harburg davon im		64 814	13 124	19 748	15 993	9 881	6 068	12 384	1 438	4 049	3 025	1 973	1 899		
OA. Wilhelmsburg	712-714	18 650	3 492	5 796	4 666	2 923	1 773	2 854	280	906	744	465	459		
OA. Süderelbe	715-721	7 705	1 216	2 027	1 819	1 443	1 200	2 871	256	755	631	531	698		
Kerngebiet	701-711	38 459	8 416	11 925	9 508	5 515	3 095	6 659	902	2 388	1 650	977	742		
Freie und Hansestadt Hamburg															
Insgesamt		659 630	177 335	204 134	139 020	86 908	52 233	97 244	12 972	33 325	22 261	15 384	13 302		

1) Einschließlich Wohnungen in Behelfsheimen von 30 und mehr qm.- 2) Gebäude- und Wohnungseigentümer.

Tabelle 10  
(WS 5)Hauptmieter- und Untermieterwohnparteien in Normalwohnungen<sup>1)</sup>  
nach der Größe  
(Totalerhebung)

Stadtteile Bezirke Ortsämter	Orts- teil Nr.	Wohnpar- teien insgesamt	darunter												
			Hauptmieterparteien						Untermieterparteien						
			Anzahl	davon mit ...Personen					Anzahl	davon mit ...Personen					
				1	2	3	4	5 und mehr		1	2	3	4	5 und mehr	
			1	2	3	4	5	6	7	8	9	10	11	12	13
Bezirk Hamburg - Mitte															
Hamburg-Altstadt		2 967	2 084	558	801	397	199	129	852	551	197	71	26	7	
davon	101	1 828	1 278	378	489	231	109	71	533	338	127	44	21	3	
	102	1 100	768	180	293	152	86	57	318	213	69	27	5	4	
	103	39	38	-	19	14	4	1	1	-	1	-	-	-	
Neustadt		11 516	7 203	1 824	2 705	1 364	830	480	4 232	2 849	831	388	113	51	
davon	104	2 725	1 993	445	795	403	229	121	718	489	135	72	16	6	
	105	2 662	1 705	483	623	288	199	112	932	640	176	83	22	11	
	106	2 974	1 761	398	686	339	219	119	1 197	759	257	134	33	14	
	107	3 155	1 744	498	601	334	183	128	1 385	961	263	99	42	20	
St. Pauli		21 472	12 236	2 897	4 193	2 506	1 593	1 047	8 999	5 670	1 888	988	349	104	
davon	108	5 636	3 234	778	1 059	645	456	296	2 365	1 437	520	278	99	31	
	109	2 753	1 548	350	496	341	224	137	1 175	726	246	142	44	17	
	110	4 157	2 426	592	850	490	294	200	1 659	1 064	340	182	58	15	
	111	5 017	2 611	624	936	530	306	215	2 333	1 458	502	249	94	30	
	112	3 909	2 417	553	852	500	313	199	1 467	985	280	137	54	11	
St. Georg		8 646	5 204	1 829	1 730	882	471	292	3 321	2 281	608	293	106	33	
davon	113	3 405	2 234	909	712	327	181	105	1 124	773	208	107	23	13	
	114	5 241	2 970	920	1 018	555	290	187	2 197	1 508	400	186	83	20	
Klostertor		1 348	735	124	284	160	96	71	582	338	140	73	26	5	
davon	115	1 292	681	122	256	147	91	65	580	336	140	73	26	5	
	116	56	54	2	28	13	5	6	2	2	-	-	-	-	
Hammerbrook		297	237	28	89	65	37	18	34	17	8	7	2	-	
davon	117	38	28	5	7	11	4	1	6	2	1	2	1	-	
	118	160	135	17	59	29	18	12	17	10	3	4	-	-	
	119	99	74	6	23	25	15	5	11	5	4	1	1	-	
Borgfelde		2 303	2 020	491	702	451	238	138	237	132	67	26	9	3	
davon	120	407	348	51	138	97	33	29	54	24	19	8	2	1	
	121	1 896	1 672	440	564	354	205	109	183	108	48	18	7	2	
Hamm-Nord		11 434	10 399	1 396	3 671	2 753	1 819	760	844	568	177	74	19	6	
davon	122	1 890	1 635	160	553	486	303	133	179	115	40	17	4	3	
	123	2 837	2 626	261	890	704	538	233	180	115	37	22	6	-	
	124	6 707	6 138	975	2 228	1 563	978	394	485	338	100	35	9	3	
Hamm-Mitte		3 137	2 848	294	972	796	513	273	221	138	50	28	5	-	
davon	125	1 247	1 143	169	412	296	182	84	91	66	16	9	-	-	
	126	1 890	1 705	125	560	500	331	189	130	72	34	19	5	-	
Hamm-Süd		1 158	658	62	229	195	124	48	152	75	39	30	8	-	
davon	127	1 010	545	54	193	154	104	40	143	73	34	29	7	-	
	128	148	113	8	36	41	20	8	9	2	5	1	1	-	
Horn		14 189	9 406	972	2 956	2 632	1 841	1 005	1 751	854	405	342	128	22	
davon	129	7 445	4 948	528	1 637	1 403	932	448	970	495	220	189	58	8	
	130	6 744	4 458	444	1 319	1 229	909	557	781	359	185	153	70	14	
Billstedt	131	9 671	5 100	615	1 602	1 342	917	624	1 797	825	459	351	129	33	
Billbrook	132	2 875	579	63	193	154	98	71	500	207	134	88	50	21	
Billwerder Ausschlag	133	2 175	1 120	110	377	322	191	120	220	95	59	47	13	6	
Rothenburgsort	134	742	568	85	212	131	93	47	145	91	32	20	2	-	
Veddel	135	3 059	2 314	272	871	605	382	184	528	293	128	82	22	3	
Kleiner Grasbrook	136	1 028	813	120	337	191	111	54	191	97	44	42	7	1	
Steinwerder	137	161	146	7	62	39	21	17	10	6	1	-	3	-	
Waltershof	138	1 071	125	16	29	26	30	24	124	60	29	24	10	1	
Finkenwerder	139	4 904	3 335	294	877	921	768	475	759	366	170	157	58	8	
Bezirk Hamburg-Mitte		104 153	67 130	12 057	22 892	15 932	10 372	5 877	25 499	15 513	5 466	3 131	1 085	304	
davon im															
OA. Billstedt	129-132	26 735	15 085	1 650	4 751	4 128	2 856	1 700	4 048	1 886	998	781	307	76	
OA. Veddel-Rothenburgsort	133-137	7 165	4 961	594	1 859	1 288	798	422	1 094	582	264	191	47	10	
OA. Finkenwerder	138-139	5 975	3 460	310	906	947	798	499	883	426	199	181	68	9	
Kerngebiet	101-128	64 278	43 624	9 503	15 376	9 569	5 920	3 256	19 474	12 619	4 005	1 978	663	209	

1) Einschließlich Wohnungen in Behelfsheimen von 30 und mehr qm



Noch: Tabelle 10

(WS 5)

Hauptmieter- und Untermieterwohnparteien in Normalwohnungen<sup>1)</sup>  
nach der Größe  
(Totalerhebung)

Stadtteile Bezirke Ortsämter	Orts- teil Nr.	Wohnpar- teien insgesamt	darunter												
			Hauptmieterparteien						Untermieterparteien						
			Anzahl	davon mit ...Personen					Anzahl	davon mit ...Personen					
				1	2	3	4	5 und mehr		1	2	3	4	5 und mehr	
			1	2	3	4	5	6	7	8	9	10	11	12	13
Bezirk Altona															
Altona-Altstadt		15 904	10 636	2 116	3 687	2 335	1 504	994	4 860	2 634	1 158	715	268	85	
davon	201	2 489	1 617	331	563	347	214	162	854	483	186	134	39	12	
	202	2 544	2 052	247	729	475	356	245	444	215	117	70	31	11	
	203	2 137	1 413	336	497	310	174	96	616	309	165	99	32	11	
	204	3 255	2 144	469	716	477	306	176	1 036	588	227	153	52	16	
	205	1 644	1 135	229	395	236	167	108	449	282	97	48	17	5	
	206	3 835	2 275	504	787	490	287	207	1 461	757	366	211	97	30	
Altona-Nord		11 914	8 044	1 502	2 829	1 873	1 204	636	3 623	2 135	818	447	173	50	
davon	207	4 336	2 933	612	1 081	643	403	194	1 372	840	296	154	69	13	
	208	2 979	1 993	361	671	457	313	191	926	549	208	114	40	15	
	209	4 599	3 118	529	1 077	773	488	251	1 325	746	314	179	64	22	
Ottensen		21 398	14 495	2 671	5 090	3 326	2 150	1 258	6 507	3 743	1 527	828	315	94	
davon	210	3 641	2 637	470	976	605	376	210	948	553	208	132	41	14	
	211	7 416	5 434	878	1 880	1 373	870	433	1 918	1 218	396	220	69	15	
	212	4 149	2 764	577	979	577	377	254	1 278	707	311	178	57	25	
	213	6 192	3 660	746	1 255	771	527	361	2 363	1 265	612	298	148	40	
Bahrenfeld		14 361	8 723	1 478	3 129	2 090	1 321	705	3 821	2 026	897	585	247	66	
davon	214	5 239	3 390	566	1 279	858	471	216	1 126	612	262	188	54	10	
	215	5 225	3 128	569	1 113	743	459	244	1 412	827	324	167	68	26	
	216	3 897	2 205	343	737	489	391	245	1 283	587	311	230	125	30	
Groß Flottbek	217	5 471	2 149	400	649	435	378	287	2 131	1 192	566	233	93	47	
Othmarschen	218	4 942	2 244	395	682	524	355	288	1 545	820	421	178	86	40	
Lurup	219	5 421	1 813	164	459	495	433	262	1 115	477	300	212	89	37	
Osdorf	220	4 134	2 177	271	625	513	469	299	909	460	220	133	82	14	
Nienstedten	221	3 204	1 446	219	518	310	223	176	992	568	212	120	67	25	
Blankenese		7 756	3 349	693	1 005	711	527	413	2 673	1 508	629	342	149	45	
davon	222	5 414	2 489	541	750	522	382	294	1 849	1 038	433	251	96	31	
	223	2 342	860	152	255	189	145	119	824	470	196	91	53	14	
Iserbrook	224	2 674	1 324	138	405	389	250	142	630	297	143	121	55	14	
Sülldorf	225	2 008	1 166	107	302	331	262	164	327	165	76	52	23	11	
Rissen	226	3 197	1 398	178	430	352	267	171	678	326	177	105	43	27	
Bezirk Altona		102 384	58 964	10 332	19 810	13 684	9 343	5 795	29 811	16 351	7 144	4 071	1 690	555	
davon im															
OA. Blankenese	219-226	28 394	12 673	1 770	3 744	3 101	2 431	1 627	7 324	3 801	1 757	1 085	508	173	
Kerngebiet	201-218	73 990	46 291	8 562	16 066	10 583	6 912	4 168	22 487	12 550	5 387	2 986	1 182	382	
Bezirk Eimsbüttel															
Eimsbüttel		40 329	26 388	5 723	9 327	5 793	3 600	1 945	13 297	8 171	2 911	1 539	523	153	
davon	301	4 913	3 545	798	1 264	778	484	221	1 330	894	231	154	42	9	
	302	4 916	3 566	814	1 383	745	449	175	1 336	850	277	166	50	13	
	303	3 795	2 690	586	872	618	386	228	999	636	191	123	41	8	
	304	4 256	2 925	539	1 057	673	410	246	1 271	754	285	152	61	19	
	305	4 618	2 600	571	916	546	352	215	1 870	1 027	493	248	82	20	
	306	2 342	1 485	347	514	323	191	110	791	421	221	104	33	12	
	307	1 985	1 200	263	406	274	164	93	723	440	151	93	33	6	
	308	3 617	2 291	514	827	518	292	140	1 301	831	284	123	46	17	
	309	6 006	3 729	728	1 312	827	557	305	2 208	1 417	482	210	75	24	
	310	3 881	2 357	563	776	491	315	212	1 468	921	296	166	60	25	
Rotherbaum		14 216	7 918	2 168	2 614	1 487	980	669	5 957	3 683	1 339	627	216	92	
davon	311	6 363	3 674	1 035	1 205	719	439	276	2 589	1 576	584	265	114	50	
	312	7 853	4 244	1 133	1 409	768	541	393	3 368	2 107	755	362	102	42	
Harvestehude		14 098	8 622	2 297	2 865	1 687	1 053	720	5 011	3 006	1 220	521	198	66	
davon	313	6 876	5 083	1 536	1 697	1 026	561	263	1 620	1 025	353	156	64	22	
	314	7 222	3 539	761	1 168	661	492	457	3 391	1 981	867	365	134	44	
Hoheluft-West		9 481	6 160	1 184	2 109	1 441	932	494	3 148	1 953	711	325	129	30	
davon	315	4 746	2 786	531	916	622	457	260	1 859	1 135	431	198	74	21	
	316	4 735	3 374	653	1 193	819	475	234	1 289	818	280	127	55	9	

1) Einschließlich Wohnungen in Behelfsheimen von 30 und mehr qm

Noch: Tabelle 10

(WS 5)

Hauptmieter- und Untermieterwohnparteien in Normalwohnungen<sup>1)</sup>  
nach der Größe  
(Totalerhebung)

Stadtteile Bezirke Ortsämter	Orts- teil Nr.	Wohnpar- teien insgesamt	darunter												
			Hauptmieterparteien						Untermieterparteien						
			Anzahl	davon mit ...Personen					Anzahl	davon mit ...Personen					
				1	2	3	4	5 und mehr		1	2	3	4	5 und mehr	
			1	2	3	4	5	6	7	8	9	10	11	12	13
noch: Bezirk Eimsbüttel															
Lokstedt	317	6 471	3 319	615	1 088	780	516	320	1 331	761	319	158	71	22	
Niendorf	318	6 459	2 009	290	668	493	370	188	1 407	665	382	228	100	32	
Schnelsen	319	4 644	1 660	206	503	423	330	198	1 117	558	287	191	67	14	
Eidelstedt	320	5 291	2 624	254	683	626	624	437	1 099	527	301	168	80	23	
Stellingen	321	6 505	3 235	521	1 118	828	533	235	1 238	684	286	176	79	13	
Bezirk Eimsbüttel		107 494	61 935	13 258	20 975	13 558	8 938	5 206	33 605	20 008	7 756	3 933	1 463	445	
davon im															
OA. Lokstedt	317-319	17 574	6 988	1 111	2 259	1 696	1 216	706	3 855	1 984	988	577	238	68	
OA. Stellingen	320-321	11 796	5 859	775	1 801	1 454	1 157	672	2 337	1 211	587	344	159	36	
Kerngebiet	301-316	78 124	49 088	11 372	16 915	10 408	6 565	3 828	27 413	16 813	6 181	3 012	1 066	341	
Bezirk Hamburg - Nord															
Hoheluft-Ost		8 073	5 101	1 237	1 756	1 055	640	413	2 891	1 801	625	312	116	37	
davon	401	4 869	3 088	769	1 078	637	362	242	1 723	1 089	361	184	66	23	
	402	3 204	2 013	468	678	418	278	171	1 168	712	264	128	50	14	
Eppendorf		19 000	11 530	2 948	3 834	2 316	1 448	984	6 977	4 446	1 507	703	249	72	
davon	403	6 836	4 502	1 454	1 499	804	459	286	2 124	1 452	410	180	64	18	
	404	6 360	3 388	729	1 074	722	479	384	2 820	1 729	686	273	103	29	
	405	5 804	3 640	765	1 261	790	510	314	2 033	1 265	411	250	82	25	
Groß Borstel	406	4 465	1 972	409	680	411	297	175	952	513	225	143	51	20	
Alsterdorf	407	5 165	3 101	510	1 001	782	530	278	1 189	733	266	123	51	16	
Winterhude		36 897	25 310	5 675	8 886	5 454	3 442	1 853	9 909	6 485	2 029	986	326	83	
davon	408	7 162	4 478	1 100	1 615	959	599	205	1 749	1 265	279	143	49	13	
	409	6 966	4 412	1 244	1 425	803	562	378	2 255	1 387	512	241	94	21	
	410	5 310	3 996	1 097	1 329	845	457	268	1 232	847	234	113	32	6	
	411	6 617	5 156	749	1 834	1 301	862	410	1 427	976	249	159	34	9	
	412	4 224	3 125	597	1 193	677	421	237	1 084	714	216	110	33	11	
	413	6 618	4 143	888	1 490	869	541	355	2 162	1 296	539	220	84	23	
Uhlenhorst		10 103	6 765	1 667	2 435	1 416	825	422	2 904	1 687	734	344	99	40	
davon	414	4 960	3 341	762	1 142	742	459	236	1 405	808	353	183	44	17	
	415	5 143	3 424	905	1 293	674	366	186	1 499	879	381	161	55	23	
Hohenfelde		4 842	2 886	708	1 053	604	344	177	1 567	911	413	182	48	13	
davon	416	2 122	1 248	316	441	253	139	99	778	462	202	86	24	4	
	417	2 720	1 638	392	612	351	205	78	789	449	211	96	24	9	
Barmbek-Süd		14 475	11 734	1 650	4 248	3 077	1 862	897	2 245	1 435	479	239	70	22	
davon	418	3 056	2 095	417	734	484	291	169	895	573	184	91	34	13	
	419	3 034	2 559	324	941	668	437	189	433	278	92	48	11	4	
	420	1 138	874	99	315	239	141	80	183	102	49	22	8	2	
	421	2 238	1 812	324	638	476	256	118	309	205	59	38	7	-	
	422	1 975	1 707	138	631	496	286	156	144	101	29	11	3	-	
	423	3 034	2 687	348	989	714	451	185	281	176	66	29	7	3	
Dulsberg		11 572	10 244	1 238	3 350	2 729	1 871	1 056	1 162	676	265	169	43	9	
davon	424	4 617	4 190	611	1 541	1 050	666	322	392	238	82	59	11	2	
	425	6 955	6 054	627	1 809	1 679	1 205	734	770	438	183	110	32	7	
Barmbek-Nord		25 671	22 015	3 384	7 736	5 885	3 438	1 572	3 025	2 052	582	284	88	19	
davon	426	3 922	3 280	388	1 198	910	525	259	371	225	81	52	10	3	
	427	5 203	4 336	564	1 590	1 148	663	371	763	534	149	54	23	3	
	428	9 823	8 952	1 656	3 093	2 372	1 309	522	763	523	143	67	24	6	
	429	6 723	5 447	776	1 855	1 455	941	420	1 128	770	209	111	31	7	
Ohlsdorf	430	7 402	4 711	790	1 638	1 179	736	368	1 880	1 113	412	237	95	23	
Fuhlsbüttel	431	7 215	3 700	707	1 155	835	637	366	2 258	1 271	509	304	134	40	
Langenhorn	432	11 027	6 104	757	1 720	1 517	1 239	871	2 538	1 095	640	435	276	92	
Bezirk Hamburg-Nord		165 907	115 173	21 680	39 492	27 260	17 309	9 432	39 497	24 218	8 686	4 461	1 646	486	
davon im															
OA. Barmbek-Uhlenhorst	414-429	66 663	53 644	8 647	18 822	13 711	8 340	4 124	10 903	6 761	2 473	1 218	348	103	
OA. Fuhlsbüttel	430-432	25 644	14 515	2 254	4 513	3 531	2 612	1 605	6 676	3 479	1 561	976	505	155	
Kerngebiet	401-413	73 600	47 014	10 779	16 157	10 018	6 357	3 703	21 918	13 978	4 652	2 267	793	228	

1) Einschließlich Wohnungen in Behelfsheimen von 30 und mehr qm



Noch: Tabelle 10  
(WS 5)

Hauptmieter- und Untermieterwohnparteien in Normalwohnungen<sup>1)</sup>  
nach der Größe  
(Totalerhebung)

Stadtteile Bezirke Ortsämter	Orts- teil Nr.	Wohnpar- teien insgesamt	darunter												
			Hauptmieterparteien						Untermieterparteien						
			Anzahl	davon mit ...Personen					Anzahl	davon mit ...Personen					
				1	2	3	4	5 und mehr		1	2	3	4	5 und mehr	
			1	2	3	4	5	6	7	8	9	10	11	12	13
Bezirk Wandsbek															
Eilbek		7 776	6 476	813	2 380	1 783	1 031	469	918	569	215	106	23	5	
davon	501	2 778	2 064	376	744	506	296	142	459	272	114	56	15	2	
	502	1 423	1 275	75	476	365	236	123	110	63	33	13	1	-	
	503	1 871	1 716	199	615	493	275	134	130	90	26	12	1	1	
	504	1 704	1 421	163	545	419	224	70	219	144	42	25	6	2	
Wandsbek		12 101	7 025	1 083	2 437	1 739	1 158	608	2 532	1 427	572	352	132	49	
davon	505	1 369	899	172	349	210	119	49	244	147	65	23	7	2	
	506	1 929	1 475	249	541	375	218	92	300	181	64	37	12	6	
	507	1 758	1 163	183	396	282	197	105	367	217	84	47	10	9	
	508	3 505	1 882	278	652	452	317	183	858	510	179	113	46	10	
	509	3 540	1 606	201	499	420	307	179	763	372	180	132	57	22	
Marienthal		4 245	2 253	354	703	539	410	247	805	467	195	96	38	9	
davon	510	2 022	1 101	189	371	262	178	101	361	201	93	46	17	4	
	511	2 223	1 152	165	332	277	232	146	444	266	102	50	21	5	
Jenfeld	512	3 182	808	101	254	216	152	85	849	373	222	161	72	21	
Tonndorf	513	5 126	2 182	244	666	550	432	290	1 187	700	258	150	56	23	
Farmsen	514	6 386	3 345	261	910	889	743	542	1 310	588	358	239	96	29	
Bramfeld	515	11 224	5 756	650	1 716	1 581	1 146	663	1 937	991	485	301	123	37	
Stellshoop	516	2 381	433	34	125	144	95	35	260	124	58	49	22	7	
Wellingsbüttel	517	3 600	1 085	157	358	256	180	134	974	530	245	115	66	18	
Sasel	518	5 069	1 266	165	363	365	240	133	1 156	563	277	191	94	31	
Poppenbüttel	519	4 150	1 369	263	417	304	231	154	819	371	222	140	66	20	
Hummelsbüttel	520	1 692	483	53	134	125	113	58	347	154	82	63	38	10	
Lemsahl-Mellingstedt	521	917	299	34	91	84	59	31	166	74	45	30	12	5	
Duvenstedt	522	897	308	39	90	72	58	49	198	85	44	42	23	4	
Wohldorf-Ohlstedt	523	1 266	383	36	114	91	78	64	334	141	91	56	28	18	
Bergstedt	524	1 341	345	53	108	59	74	51	261	114	78	46	14	9	
Volkendorf	525	4 958	1 684	278	510	393	312	191	1 356	620	381	210	107	38	
Rahlstedt	526	12 136	4 380	363	1 274	1 144	872	527	3 435	1 609	942	532	259	93	
Bezirk Wandsbek		88 447	39 880	5 181	12 650	10 334	7 384	4 331	18 844	9 500	4 770	2 879	1 269	426	
davon im															
OA. Bramfeld	515-516	13 605	6 189	684	1 841	1 725	1 241	698	2 197	1 115	543	350	145	44	
OA. Alstertal	517-520	14 511	4 203	638	1 272	1 050	764	479	3 296	1 618	826	509	264	79	
OA. Walddörfer	521-525	9 379	3 019	440	913	699	581	386	2 315	1 034	639	384	184	74	
OA. Rahlstedt	526	12 136	4 380	563	1 274	1 144	872	527	3 435	1 609	942	532	259	93	
Kerngebiet	501-514	38 816	22 089	2 856	7 350	5 716	3 926	2 241	7 601	4 124	1 820	1 104	417	136	
Bezirk Bergedorf															
Lohbrügge	601	5 651	3 467	447	1 056	959	640	365	1 084	545	242	196	81	20	
Bergedorf		13 093	7 099	1 097	2 192	1 786	1 265	759	4 045	1 943	999	667	313	123	
davon	602	5 961	3 054	467	948	756	560	323	1 952	884	486	346	169	67	
	603	7 132	4 045	630	1 244	1 030	705	436	2 093	1 059	513	321	144	56	
Curslack	604	724	235	22	78	43	50	42	157	46	32	41	30	8	
Altengamme	605	586	202	17	42	43	54	46	88	13	21	25	23	6	
Neuengamme	606	950	381	27	80	101	83	90	122	33	25	29	27	8	
Kirchwerder	607	2 105	545	50	133	136	127	99	348	67	89	92	80	20	
Ochsenwerder	608	646	246	18	54	58	56	60	82	24	24	20	10	4	
Reitbrook	609	141	60	4	18	13	12	13	20	8	3	5	4	-	
Allermöhe	610	487	293	21	76	63	75	58	65	20	21	12	10	2	
Billwerder	611	1 212	377	40	99	94	70	74	215	82	63	42	16	12	
Moorfleet	612	613	296	13	73	81	71	58	82	31	25	18	5	3	
Tatenberg	613	106	43	2	12	12	3	14	7	1	2	1	2	1	
Spadenland	614	117	52	4	9	10	10	19	7	4	1	1	-	1	
Bezirk Bergedorf		26 431	13 296	1 762	3 922	3 399	2 516	1 697	6 322	2 817	1 547	1 149	601	208	
davon im															
OA. Vier- und Marschlande	604-614	7 687	2 730	218	674	654	611	573	1 193	329	306	286	207	65	
Kerngebiet	601-603	18 744	10 566	1 544	3 248	2 745	1 905	1 124	5 129	2 488	1 241	863	394	143	

1) Einschließlich Wohnungen in Behelfsheimen von 30 und mehr qm

Nach: Tabelle 10

(WS 5)

Hauptmieter- und Untermieterwohnparteien in Normalwohnungen<sup>1)</sup>  
nach der Größe  
(Totalerhebung)

Stadtteile Bezirke Ortsämter	Orts- teil Nr.	Wohnpar- teilen insgesamt	darunter												
			Hauptmieterparteien						Untermieterparteien						
			Anzahl	davon mit ...Personen					Anzahl	davon mit ...Personen					
				1	2	3	4	5 und mehr		1	2	3	4	5 und mehr	
			1	2	3	4	5	6	7	8	9	10	11	12	13
Bezirk Harburg															
Harburg		12 453	8 897	1 359	2 984	2 358	1 423	773	2 655	1 491	614	398	121	31	
davon	701	5 394	4 109	508	1 341	1 132	730	398	982	568	223	138	43	10	
	702	7 059	4 788	851	1 643	1 226	693	375	1 673	923	391	260	78	21	
Neuland	703	870	144	7	41	54	24	18	179	61	59	41	15	3	
Gut Moor	704	82	20	-	6	4	7	3	5	2	2	-	1	-	
Wilstorf	705	6 071	3 483	479	1 204	973	546	281	1 539	856	344	228	95	16	
Rönneburg	706	652	346	39	108	109	54	36	129	55	32	29	12	1	
Langenbek	707	449	138	17	51	43	14	13	62	26	13	8	12	3	
Sintorf	708	675	320	38	92	101	50	39	111	51	23	28	7	2	
Marmstorf	709	1 351	587	64	174	163	124	62	284	129	64	69	18	4	
Eißendorf	710	6 643	3 563	427	1 111	1 051	656	318	1 197	650	258	213	63	13	
Heimfeld	711	9 213	6 356	813	1 923	1 695	1 209	716	1 785	950	434	293	87	21	
Wilhelmsburg	712	13 403	9 818	1 214	3 179	2 641	1 773	1 011	2 630	1 290	682	460	154	44	
Georgswerder	713	4 923	2 079	285	696	523	378	197	1 091	412	288	244	115	32	
Moorwerder	714	324	141	3	35	43	32	28	37	8	10	11	6	2	
Altenwerder	715	709	337	38	75	79	85	60	106	36	22	20	23	5	
Moorburg	716	686	325	26	79	93	68	59	144	67	38	27	10	2	
Hausbruch	717	1 761	783	74	225	221	176	87	365	186	82	61	31	5	
Neugraben-Fischbek	718	3 074	1 441	143	434	399	307	158	518	232	148	83	45	10	
Francop	719	194	57	8	12	12	16	9	26	9	4	8	3	2	
Neuenfelde	720	1 020	444	48	86	121	112	77	114	59	21	22	9	3	
Cranz	721	261	133	13	40	35	23	22	41	21	6	7	4	3	
Bezirk Harburg		64 814	39 412	5 095	12 555	10 718	7 077	3 967	13 018	6 591	3 144	2 250	831	202	
davon im															
OA. Wilhelmsburg	712-714	18 650	12 038	1 502	3 910	3 207	2 183	1 236	3 758	1 710	980	715	275	78	
OA. Süderelbe	715-721	7 705	3 520	350	951	960	787	472	1 314	610	321	228	125	30	
Kerngebiet	701-711	38 459	23 854	3 243	7 694	6 551	4 107	2 259	7 946	4 271	1 843	1 307	431	94	
Freie und Hansestadt Hamburg															
Insgesamt		659 630	395 790	69 365	132 296	94 885	62 939	36 305	166 596	94 998	38 513	21 874	8 585	2 626	

1) Einschließlich Wohnungen in Behelfsheimen von 30 und mehr qm



Tabelle 11  
(WS 6)Wohnparteien in Notwohnungen und in Unterkünften außerhalb von Wohnungen  
(Totalerhebung)

Stadtteile Bezirke Ortsämter	Ortsteil- Nr.	Wohnparteien			Von den Wohnparteien waren nach der Eigenschaft des Wohnparteienvorstandes		Von den Wohnparteien wohnten in		
		insgesamt		darunter Eiņpersoneņ- parteien	Vertriebene	Wohnungs- geschädigte	Notwohnun- gen in Nor- malgebäuden	Notwohn- gebäuden	Unterkünften außerhalb von Wohnungen
		Anzahl	mit Personen						
		1	2	3	4	5	6	7	8
Bezirk Hamburg-Mitte									
Hamburg-Altstadt		218	377	129	51	81	107	26	85
davon	101	77	164	22	8	42	65	12	-
	102	132	195	103	41	34	33	14	85
	103	9	18	4	2	5	9	-	-
Neustadt		343	656	160	34	169	288	55	-
davon	104	53	94	28	9	21	33	20	-
	105	107	208	54	7	55	88	19	-
	106	55	116	24	6	33	46	9	-
	107	128	238	54	12	60	121	7	-
St. Pauli		1 142	2 242	498	92	442	736	406	-
davon	108	224	447	90	20	102	212	12	-
	109	34	70	12	2	14	31	3	-
	110	271	541	109	23	106	127	144	-
	111	317	663	136	25	128	173	144	-
	112	296	521	151	22	92	193	103	-
St. Georg		383	717	186	38	186	253	116	14
davon	113	205	391	98	27	96	101	104	-
	114	178	326	88	11	90	152	12	14
Klostertor		86	178	32	14	44	41	45	-
davon	115	85	176	32	14	43	40	45	-
	116	1	2	-	-	1	1	-	-
Hammerbrook		69	186	17	12	35	21	48	-
davon	117	9	18	3	-	5	5	4	-
	118	16	46	2	-	11	3	13	-
	119	44	122	12	12	19	13	31	-
Borgfelde		280	443	202	49	129	29	48	203
davon	120	230	305	189	43	98	4	23	203
	121	50	138	13	6	31	25	25	-
Hamm-Nord		147	408	36	23	94	36	111	-
davon	122	33	74	9	8	15	20	13	-
	123	78	259	12	11	54	2	76	-
	124	36	75	15	4	25	14	22	-
Hamm-Mitte		51	133	10	11	27	11	40	-
davon	125	20	52	2	4	10	2	18	-
	126	31	81	8	7	17	9	22	-
Hamm-Süd		250	559	68	32	167	18	232	-
davon	127	206	443	61	25	137	15	191	-
	128	44	116	7	7	30	3	41	-
Horn		978	2 336	242	134	589	89	889	-
davon	129	387	863	109	50	247	61	326	-
	130	591	1 473	133	84	342	28	563	-
Billstedt	131	660	1 527	207	84	313	177	479	4
Billbrook	132	1 150	2 794	383	220	400	89	691	370
Billwerder Ausschlag	133	540	1 359	142	63	340	26	461	53
Rothenburgsort	134	67	159	24	18	32	14	53	-
Veddel	135	504	1 184	164	101	237	25	409	70
Kleiner Grasbrook	136	35	89	5	2	20	4	31	-
Steinwerder	137	49	134	11	24	12	14	35	-
Waltershof	138	389	927	109	63	183	36	353	-
Finkenwerder	139	114	319	18	10	44	74	40	-

Noch: Tabelle 11  
(WS 6)

Wohnparteien in Notwohnungen und in Unterkünften außerhalb von Wohnungen  
(Totalerhebung)

Stadtteile Bezirke Ortsämter	Ortsteil- Nr.	Wohnparteien			Von den Wohnparteien waren nach der Eigenschaft des Wohnparteienvorstandes		Von den Wohnparteien wohnten in		
		insgesamt		Einpersen- parteien	Vertriebene	Wohnungs- geschädigte	Notwohnun- gen in Nor- malgebäuden	Notwohn- gebäuden	Unterkünften außerhalb von Wohnungen
		Anzahl	mit Personen						
		1	2	3	4	5	6	7	8
noch: Bezirk Hamburg-Mitte									
Bezirk Hamburg-Mitte		7 455	16 727	2 643	1 075	3 544	2 088	4 568	799
davon im									
OA. Billstedt	129-132	2 788	6 657	832	438	1 302	355	2 059	374
OA. Veddel-									
Rothenb'ort	133-137	1 195	2 925	346	208	641	83	989	123
OA. Finkenwerder	138-139	503	1 246	127	73	227	110	393	-
Kerngebiet	101-128	2 969	5 899	1 338	356	1 374	1 540	1 127	302
Bezirk Altona									
Altona-Altstadt		1 293	2 600	537	127	567	776	256	261
davon									
201		295	617	120	32	105	256	31	8
202		108	236	35	7	59	95	13	-
203		98	215	32	6	57	76	22	-
204		172	369	69	19	72	165	7	-
205		339	562	216	35	151	60	133	146
206		281	601	65	28	123	124	50	107
Altona-Nord		724	1 060	526	96	307	165	116	443
davon									
207		97	166	55	14	32	65	7	25
208		113	261	34	4	72	83	30	-
209		514	633	437	78	203	17	79	418
Ottensen		999	2 322	389	129	329	607	78	314
davon									
210		292	867	54	55	96	102	19	171
211		100	238	28	15	30	91	9	-
212		174	417	60	21	63	158	16	-
213		433	800	247	38	140	256	34	143
Bahrenfeld		1 675	5 015	297	281	638	137	728	810
davon									
214		861	2 564	179	120	346	53	336	472
215		513	1 516	92	90	190	59	233	221
216		301	935	26	71	102	25	159	117
Groß Flottbek	217	170	398	45	16	57	148	22	-
Othmarschen	218	284	664	74	25	128	202	79	3
Lurup	219	616	1 574	152	93	168	93	523	-
Osdorf	220	200	541	33	32	88	69	131	-
Nienstedten	221	154	334	57	21	67	90	60	4
Blankenese		417	1 052	122	51	165	221	170	26
davon									
222		346	893	100	40	140	180	140	26
223		71	159	22	11	25	41	30	-
Iserbrook	224	91	254	12	8	33	40	51	-
Sülldorf	225	70	241	7	9	22	12	21	37
Rissen	226	173	418	38	30	70	41	112	20
Bezirk Altona		6 866	16 473	2 289	918	2 639	2 601	2 347	1 918
davon im									
OA. Blankenese	219-226	1 721	4 414	421	244	613	566	1 068	87
Kerngebiet	201-218	5 145	12 059	1 868	674	2 026	2 035	1 279	1 831
Bezirk Eimsbüttel									
Eimsbüttel		794	1 767	280	87	357	642	151	1
davon									
301		42	91	14	6	21	23	19	-
302		16	34	4	3	9	14	2	-
303		73	145	31	12	28	39	34	-
304		27	72	6	2	12	18	9	-
305		50	117	15	7	22	49	1	-



Noch: Tabelle 11

(WS 6)

Wohnparteien in Notwohnungen und in Unterkünften außerhalb von Wohnungen  
(Totalerhebung)

Stadtteile Bezirke Ortsämter	Ortsteil- Nr.	Wohnparteien			Von den Wohnparteien waren nach der Eigenschaft des Wohnparteienvorstandes		Von den Wohnparteien wohnten in		
		insgesamt		darunter Einpersonen- parteien	Vertriebene	Wohnungs- geschädigte	Notwohn- gen in Nor- malgebäuden	Notwohn- gebäuden	Unterkünften außerhalb von Wohnungen
		Anzahl	mit Personen						
		1	2	3	4	5	6	7	8
noch: Bezirk Eimsbüttel									
noch:	306	95	236	27	9	51	75	20	-
Eimsbüttel	307	87	187	32	8	51	52	35	-
	308	157	365	57	20	67	136	21	-
	309	117	263	41	10	45	111	5	1
	310	130	257	53	10	51	125	5	-
Rotherbaum		1 560	3 890	470	214	506	886	104	570
davon	311	915	2 480	246	135	271	282	93	540
	312	645	1 410	224	79	235	604	11	30
Harvestehude		574	1 333	136	65	208	562	10	2
davon	313	184	407	55	28	72	174	8	2
	314	390	926	81	37	136	388	2	-
Hoheluft-West		88	203	32	5	38	77	11	-
davon	315	39	96	16	2	16	33	6	-
	316	49	107	16	3	22	44	5	-
Lokstedt	317	732	1 760	214	106	340	131	601	-
Niendorf	318	786	1 948	197	116	301	111	675	-
Schnelsen	319	278	684	56	38	105	48	230	-
Eidelstedt	320	419	1 138	80	62	229	59	360	-
Stellingen	321	622	1 449	172	83	332	79	543	-
Bezirk Eimsbüttel davon im		5 853	14 172	1 637	776	1 778	2 595	2 685	573
OA. Lokstedt	317-319	1 796	4 392	467	260	746	290	1 506	-
OA. Stellingen	320-321	1 041	2 587	252	145	561	138	903	-
Kerngebiet	301-316	3 016	7 193	918	371	471	2 167	276	573
Bezirk Hamburg - Nord									
Hoheluft-Ost		79	196	25	13	35	65	14	-
davon	401	49	127	12	9	18	40	9	-
	402	30	69	13	4	17	25	5	-
Eppendorf		284	647	87	26	117	262	22	-
davon	403	86	181	33	10	36	79	7	-
	404	127	296	30	11	53	126	1	-
	405	71	170	24	5	28	57	14	-
Groß Borstel	406	1 421	4 380	274	288	549	115	853	453
Alsterdorf	407	253	730	55	45	117	69	81	103
Winterhude		1 703	4 510	356	319	581	524	783	396
davon	408	964	2 710	167	229	300	49	627	288
	409	211	475	51	16	80	124	87	-
	410	157	500	26	20	59	41	35	81
	411	60	133	21	8	34	36	24	-
	412	34	92	5	5	14	33	1	-
	413	277	600	86	41	94	241	9	27
Uhlenhorst		463	1 094	121	64	212	408	55	-
davon	414	194	468	45	26	95	171	23	-
	415	269	626	76	38	117	237	32	-
Hohenfelde		168	405	37	24	80	121	47	-
davon	416	87	210	22	14	41	65	22	-
	417	81	195	15	10	39	56	25	-

Noch: Tabelle 11

(WS 6)

Wohnparteien in Notwohnungen und in Unterkünften außerhalb von Wohnungen  
(Totalerhebung)

Stadtteile Bezirke Ortsämter	Ortsteil- Nr.	Wohnparteien			Von den Wohnparteien waren nach der Eigenschaft des Wohnparteienvorstandes		Von den Wohnparteien wohnten in		
		insgesamt		Einpersen- parteien	Vertriebene	Wohnungs- geschädigte	Notwohnun- gen in Nor- malgebäuden	Notwohn- gebäuden	Unterkünften außerhalb von Wohnungen
		Anzahl	mit Personen						
		1	2	3	4	5	6	7	8
noch: Bezirk Hamburg - Nord									
Barmbek-Süd		497	1 235	132	44	269	306	191	-
davon	418	206	483	71	19	79	173	33	-
	419	51	137	9	5	25	24	27	-
	420	102	301	18	7	72	75	27	-
	421	29	70	6	1	23	14	15	-
	422	32	82	5	4	19	6	26	-
	423	77	162	23	8	51	14	63	-
Dulsberg		185	420	71	23	113	85	100	-
davon	424	79	232	19	10	45	13	66	-
	425	106	188	52	13	68	72	34	-
Barmbek-Nord		342	833	96	50	199	114	228	-
davon	426	98	236	26	13	55	45	53	-
	427	140	372	31	27	77	20	120	-
	428	49	90	23	5	34	29	20	-
	429	55	135	16	5	33	20	35	-
Ohlsdorf	430	233	527	65	28	145	58	175	-
Fuhlsbüttel	431	291	712	74	29	181	76	215	-
Langenhorn	432	1 007	2 697	230	168	489	122	825	60
Bezirk Hamburg-Nord davon im		6 926	18 386	1 623	1 121	3 087	2 325	3 589	1 012
OA. Barmbek- Uhlenhorst	414-429	1 655	3 987	457	205	873	1 034	621	-
OA. Fuhlsbüttel	430-432	1 531	3 936	369	225	815	256	1 215	60
Kerngebiet	401-413	3 740	10 463	797	691	1 399	1 035	1 753	952
Bezirk Wandsbek									
Bilbek		331	772	118	44	167	150	146	35
davon	501	210	496	82	32	94	73	102	35
	502	54	125	16	8	33	35	19	-
	503	25	68	6	2	14	12	13	-
	504	42	83	14	2	26	30	12	-
Wandsbek		929	2 107	281	92	588	258	671	-
davon	505	124	298	33	11	88	22	102	-
	506	84	183	27	10	51	35	49	-
	507	164	367	55	16	101	67	97	-
	508	244	545	78	21	149	90	154	-
	509	313	714	88	34	199	44	269	-
Marienthal		315	817	90	40	197	106	209	-
davon	510	150	445	38	20	87	58	92	-
	511	165	372	52	20	110	48	117	-
Jenfeld	512	1 917	5 432	457	351	208	73	215	1 629
Wonnendorf	513	591	1 383	152	71	332	103	488	-
Farmsee	514	288	700	64	32	164	65	223	-
Bramfeld	515	698	1 659	173	82	384	93	605	-
Steilshoop	516	594	1 278	179	64	377	48	546	-
Wellingsbüttel	517	89	216	19	14	52	16	73	-
Sasel	518	373	935	97	76	159	38	335	-
Poppenbüttel	519	332	803	74	16	219	26	306	-
Hummelsbüttel	520	152	330	49	14	85	16	136	-
Lemsahl-Mellingstedt	521	126	300	35	15	63	10	116	-
Dahlenstedt	522	61	161	12	14	25	16	45	-
Wohldorf-Ohlstedt	523	63	167	16	11	27	24	39	-
Bergstedt	524	131	272	45	16	63	7	124	-
Volksdorf	525	133	311	37	18	65	28	105	-
Rahlstedt	526	635	1 525	165	79	272	169	466	-
Bezirk Wandsbek davon im		7 758	19 168	2 063	1 049	3 447	1 246	4 848	1 664
OA. Bramfeld	515-516	1 292	2 937	352	146	761	141	1 151	-
OA. Alsterdal	517-520	946	2 234	239	120	515	96	850	-
OA. Wandsbörfer	521-525	514	1 211	145	74	243	85	429	-
OA. Rahlstedt	526	635	1 525	165	79	272	169	466	-
Kerngebiet	501-514	4 371	11 211	1 162	630	1 656	755	1 952	1 664



Noch: Tabelle 11

(WS 6)

Wohnparteien in Notwohnungen und in Unterkünften außerhalb von Wohnungen  
(Totalerhebung)

Stadtteile Bezirke Ortsämter	Ortsteil- Nr.	Wohnparteien			Von den Wohnparteien waren nach der Eigenschaft des Wohnparteienvorstandes		Von den Wohnparteien wohnten in		
		insgesamt		darunter	Vertriebene	Wohnungs- geschädigte	Notwohnun- gen in Nor- malgebäuden	Notwohn- gebäuden	Unterkünften außerhalb von Wohnungen
		Anzahl	mit Personen	Einpersonen- parteien					
		1	2	3	4	5	6	7	8
Bezirk Bergedorf									
Lohbrügge	601	422	1 194	84	42	170	77	345	-
Bergedorf		266	665	67	50	67	161	101	4
davon	602	106	272	25	23	23	63	39	4
	603	160	393	42	27	44	98	62	-
Curslack	604	21	65	2	3	4	6	15	-
Altengamme	605	30	117	3	4	7	7	23	-
Neuengamme	606	40	102	12	3	8	25	15	-
Kirchwerder	607	110	315	19	18	34	36	74	-
Ochsenwerder	608	58	163	12	11	24	24	34	-
Reitbrook	609	18	46	6	6	7	7	11	-
Allermöhe	610	22	66	3	2	8	6	16	-
Billwerder	611	300	727	71	32	185	33	267	-
Moorfleet	612	33	90	7	5	19	8	25	-
Tatenberg	613	6	18	1	1	4	1	5	-
Spadenland	614	1	4	-	1	-	1	-	-
Bezirk Bergedorf davon im		1 327	3 572	287	178	537	392	931	4
OA. Vier- und Marschlande	604-614	639	1 713	136	86	300	154	485	-
Kerngebiet	601-603	688	1 859	151	92	237	238	446	4
Bezirk Harburg									
Harburg		538	1 473	141	89	227	190	200	148
davon	701	240	757	59	41	112	64	32	144
	702	298	716	82	48	115	126	168	4
Neuland	703	253	644	59	88	56	22	231	-
Gut Moor	704	27	77	6	12	4	1	26	-
Wilstorf	705	239	611	54	101	58	66	173	-
Rönneburg	706	27	67	4	2	9	13	14	-
Langenbek	707	13	33	1	2	8	6	7	-
Sinstorf	708	268	887	38	50	131	10	258	-
Marmstorf	709	62	146	16	5	24	31	31	-
Eißendorf	710	496	1 514	90	105	177	60	246	190
Heimfeld	711	275	767	53	75	98	75	200	-
Wilhelmsburg	712	840	2 319	194	143	347	154	647	39
Georgswerder	713	501	1 277	108	78	227	90	411	-
Moorwerder	714	15	42	3	5	4	4	11	-
Altenwerder	715	63	197	7	6	17	54	9	-
Moorburg	716	19	44	7	1	3	12	7	-
Hausbruch	717	234	631	71	31	32	21	34	179
Neugraben-Fischbek	718	618	1 789	143	108	161	61	149	408
Francop	719	1	1	1	-	1	1	-	-
Neuenfelde	720	21	57	7	8	4	15	6	-
Cranz	721	6	14	1	-	1	2	4	-
Bezirk Harburg davon im		4 516	12 590	1 004	909	1 589	888	2 664	964
OA. Wilhelmsburg	712-714	1 356	3 638	305	226	578	248	1 069	39
OA. Süderelbe	715-721	962	2 733	237	154	219	166	209	587
Kerngebiet	701-711	2 198	6 219	462	529	792	474	1 386	338
Freie und Hansestadt Hamburg									
Insgesamt		40 701	101 088	11 546	6 026	16 621	12 135	21 632	6 934
vH		100	100	28,4	14,8	40,8	29,8	53,2	17,0

Tabelle 12  
(WS 7)Wohnparteien in Normalwohnungen<sup>1)</sup> nach Bevölkerungsgruppen  
und der Unterbringungsart  
(10 vH - Repräsentativhebung)

Wohn- verhältnis	Belegung der Wohnung	Bevölkerungsgruppe	Wohnparteien insgesamt	davon Wohnparteien in ....			
				Bauernhäusern und Nebenerwerbs- stellen	Gebäuden mit 1+2 Wohnungen, Behelfsheimen von 30 u. mehr qm und Kleinsiedlerstellen	Gebäuden mit 3 und mehr Wohnungen	massiven Nicht- wohngebäuden
			1	2	3	4	5
Eigentümer- parteien	allein in der Wohnung	i n s g e s a m t	7 124	115	6 323	654	32
		darunter: Vertriebene	614	3	545	63	3
		Sowjz.flüchtlinge	47	1	41	4	1
		Zugewanderte <sup>2)</sup>	132	-	111	20	1
		Wohnungsgeschädigte	2 794	10	2 562	207	15
	mit noch anderen Parteien in der Wohnung	i n s g e s a m t	2 707	33	2 354	305	15
		darunter: Vertriebene	150	1	136	13	-
		Sowjz.flüchtlinge	18	-	18	-	-
		Zugewanderte <sup>2)</sup>	27	-	26	1	-
		Wohnungsgeschädigte	537	-	493	42	2
Hauptmieter- parteien	allein in der Wohnung	i n s g e s a m t	30 024	100	4 359	25 112	453
		darunter: Vertriebene	3 590	16	572	2 944	58
		Sowjz.flüchtlinge	401	2	113	276	10
		Zugewanderte <sup>2)</sup>	998	4	172	807	15
		Wohnungsgeschädigte	10 890	18	1 514	9 166	192
	mit noch anderen Parteien in der Wohnung	i n s g e s a m t	9 448	15	1 089	8 291	53
		darunter: Vertriebene	498	-	70	424	4
		Sowjz.flüchtlinge	77	-	18	59	-
		Zugewanderte <sup>2)</sup>	182	-	32	150	-
		Wohnungsgeschädigte	2 358	6	276	2 059	17
Untermieter- parteien in Eigentümer- wohnungen	insgesamt	i n s g e s a m t	3 769	44	3 284	426	15
		darunter: Vertriebene	502	7	433	62	-
		Sowjz.flüchtlinge	66	1	57	8	-
		Zugewanderte <sup>2)</sup>	231	3	199	28	1
		Wohnungsgeschädigte	1 213	10	1 057	139	7
	darunter: Einzelun- termieter	i n s g e s a m t	1 757	16	1 501	234	6
		darunter: Vertriebene	220	3	187	30	-
		Sowjz.flüchtlinge	31	1	26	4	-
		Zugewanderte <sup>2)</sup>	126	1	107	18	-
		Wohnungsgeschädigte	614	6	528	79	1
Untermieter- parteien in Mietwohnungen	insgesamt	i n s g e s a m t	12 891	23	1 473	11 313	82
		darunter: Vertriebene	1 725	3	209	1 501	12
		Sowjz.flüchtlinge	175	-	21	154	-
		Zugewanderte <sup>2)</sup>	788	3	93	687	5
		Wohnungsgeschädigte	4 720	6	517	4 164	33
	darunter: Einzelun- termieter	i n s g e s a m t	7 743	11	753	6 940	39
		darunter: Vertriebene	1 004	2	108	888	6
		Sowjz.flüchtlinge	108	-	10	98	-
		Zugewanderte <sup>2)</sup>	512	1	50	460	1
		Wohnungsgeschädigte	2 844	1	284	2 542	17
insgesamt		i n s g e s a m t	65 963	330	18 882	46 101	650
		darunter: Vertriebene	7 079	30	1 965	5 007	77
		Sowjz.flüchtlinge	784	4	268	501	11
		Zugewanderte <sup>2)</sup>	2 358	10	633	1 693	22
		Wohnungsgeschädigte	22 512	50	6 419	15 777	266

<sup>1)</sup> Einschließlich Wohnungen in Behelfsheimen von 30 und mehr qm. - <sup>2)</sup> ohne Sowjetzonenflüchtlinge.



Tabelle 13

(WS 8)

Wohnparteien in Normalwohnungen nach ihrer Größe und der Zahl  
der bewohnten Räume

(10 vH-Repräsentativhebung)

Personen je Wohnpartei	Wohnparteien		davon Wohnparteien mit ..... zur Verfügung stehenden Räumen								
	insgesamt	mit Räumen	0	1	2	3	4	5	6	7 und mehr	
										Wohnparteien	Räume
	1	2	3	4	5	6	7	8	9	10	11
Eigentümerwohnparteien											
1	1 341	3 273	-	171	592	445	105	18	2	8	61
2	3 341	10 296	-	92	703	1 717	639	121	36	33	270
3	2 244	8 119	-	21	264	822	806	230	57	44	388
4	1 570	6 446	-	7	113	415	556	300	108	71	596
5	772	3 577	-	-	34	156	242	173	80	87	728
6	344	1 803	-	-	10	45	84	72	64	69	568
7 und mehr	Parteien Personen	219 1 704	- -	- -	8 62	16 120	36 277	41 307	44 332	74 606	679 -
zusammen	Parteien Personen	9 831 28 663	- -	291 446	1 724 3 534	3 616 9 175	2 468 8 016	955 3 754	391 1 793	386 1 945	3 290 -
Hauptmietparteien											
1	6 844	14 453	-	1 310	3 845	1 391	247	37	5	9	77
2	13 073	37 415	-	522	2 978	7 731	1 566	219	35	22	175
3	9 484	30 950	-	117	1 164	4 820	3 027	278	42	36	295
4	6 339	22 530	-	29	443	2 613	2 680	465	78	31	263
5	2 501	9 651	-	-	122	757	1 172	338	78	34	290
6	844	3 456	-	-	35	211	372	150	47	29	233
7 und mehr	Parteien Personen	387 2 881	- -	- -	10 72	64 456	159 1 169	93 727	36 263	25 194	211 -
zusammen	Parteien Personen	39 472 107 248	- -	1 978 2 821	8 597 15 957	17 587 47 272	9 223 32 441	1 580 6 486	321 1 448	186 823	1 544 -
Untermietparteien											
1	9 500	9 495	449	8 643	375	30	3	-	-	-	-
2	3 931	5 417	46	2 535	1 175	168	7	-	-	-	-
3	2 056	3 253	15	1 059	780	176	24	2	-	-	-
4	914	1 741	2	314	410	153	29	4	2	-	-
5	199	436	3	51	80	43	15	6	1	-	-
6	37	89	-	10	11	9	5	2	-	-	-
7 und mehr	Parteien Personen	23 172	- -	5 39	7 52	9 66	- -	- -	2 15	- -	- -
zusammen	Parteien Personen	16 660 28 575	515 609	12 617 18 500	2 838 7 223	588 1 841	83 310	14 64	5 28	- -	- -
Insgesamt											
1	17 685	27 221	449	10 124	4 812	1 866	355	55	7	17	138
2	20 345	53 128	46	3 149	4 856	9 616	2 212	340	71	55	445
3	13 784	42 322	15	1 197	2 208	5 818	3 857	510	99	80	683
4	8 823	30 717	2	350	966	3 181	3 265	769	188	102	859
5	3 472	13 664	3	51	236	956	1 429	517	159	121	1 018
6	1 225	5 348	-	10	56	265	461	224	111	98	801
7 und mehr	Parteien Personen	629 4 757	- -	5 39	25 186	89 642	195 1 446	134 1 034	82 610	99 800	890 -
zusammen	Parteien Personen	65 963 164 486	515 609	14 886 21 767	13 159 26 714	21 791 58 288	11 774 40 767	2 549 10 304	717 3 269	572 2 768	4 834 -

Tabelle 14  
(WS 9)

Einpersonenwohnparteien, die nicht Inhaber einer Normalwohnung sind,  
nach Wohnparteientypen  
(10 vH - Repräsentativerhebung)

Unterkunftsart	Soziale Stellung	Wohn- parteien insgesamt	davon Wohnparteien nach Typ <sup>1)</sup>							
			E a)	E b)	E c)	E d)	E e)	E f)	E s)	
			Anzahl	Anzahl	Anzahl	Anzahl	Anzahl	Anzahl	Anzahl	
		1	2	3	4	5	6	7	8	
Wohnparteien insgesamt										
Untermieter in Normalwohnungen		9 500	3 254	1 046	985	923	2 742	463	87	
Wohnparteien in Notwohnungen und in Unterkünften außerhalb von Wohnungen		1 155	190	152	138	193	393	76	13	
Insgesamt		10 655	3 444	1 198	1 123	1 116	3 135	539	100	
davon	Selbständige	561	171	198	126	2	4	50	10	
	Beamte und Angestellte	3 152	1 978	393	539	4	5	222	11	
	Arbeiter	2 521	1 284	604	448	2	8	161	14	
	Sonstige	4 421	11	3	10	1 108	3 118	106	65	
darunter: Geschädigte Wohnparteien <sup>2)</sup>										
Untermieter in Normalwohnungen		4 821	1 194	557	614	462	1 754	200	40	
Wohnparteien in Notwohnungen und in Unterkünften außerhalb von Wohnungen		667	73	82	75	112	279	37	9	
Insgesamt		5 488	1 267	639	689	574	2 033	237	49	
davon	Selbständige	295	75	110	74	1	3	29	3	
	Beamte und Angestellte	1 408	752	214	344	3	1	92	2	
	Arbeiter	1 091	433	314	263	-	7	64	10	
	Sonstige	2 694	7	1	8	570	2 022	52	34	

1) Wohnparteientypen:

Ea): Ledige, verwitwete und geschiedene Einzelpersonen  
bis 45 Jahre alt, vorwiegend von Erwerbseinkommen  
lebend

Eb): Männliche, } ledige, verwitwete und geschiedene  
Einzelpersonen über 45 Jahre alt, vor-  
Ec): Weibliche, } wiegend von Erwerbseinkommen lebend

Ed): Männliche, } ledige, verwitwete und geschiedene Ein-  
zelpersonen, überwiegend von Renten,  
Ee): Weibliche, } Pensionen, Versorgungsleistungen, öffent-  
lichen und privaten Unterstützungen  
lebend

Ef): Verheiratete Einzelpersonen

Es): Sonstige Einzelpersonen

2) einschließlich Sowjetzonenflüchtlinge, aber ohne Zugewanderte



(WS 9a)

(10 vH-Repräsentativverhebung)

Wohnpartei- teigentyp 1)	Wohnparteien		darunter geschädigte Wohnparteien 2)		von den Wohnparteien (Spalte 1) haben ..... Personen						
	insgesamt	mit Personen	insgesamt	mit Personen	2	3	4	5	6	7 und mehr	
										Wohnpar- teien	Personen
3	4	5	6	7	8	9	10	11			
Untermieterwohnparteien in Normalwohnungen											
M a	1 123	2 811	825	2 015	753	228	106	26	6	4	31
M b	584	1 242	461	977	521	54	7	2	-	-	-
M c	3 777	11 072	1 339	3 930	1 429	1 449	701	151	29	18	134
M d	84	240	35	95	43	18	16	6	1	-	-
M e	83	195	46	115	59	19	5	-	-	-	-
M f	24	53	16	35	20	3	1	-	-	-	-
M g	727	1 682	383	878	540	152	31	3	-	1	7
M h	454	1 107	295	716	309	100	37	7	1	-	-
M s	304	673	180	386	257	33	10	4	-	-	-
zusammen	7 160	19 075	3 580	9 147	3 931	2 056	914	199	37	23	172
darunter: geschädigte Wohnparteien 2)	3 580	9 147	-	-	2 236	847	391	79	17	10	73
Wohnparteien in Notwohnungen und Unterkünften außerhalb von Wohnungen											
M a	747	2 190	532	1 556	368	210	94	39	16	20	157
M b	382	893	290	683	306	43	20	9	3	1	9
M c	1 115	3 990	513	1 874	232	370	304	125	41	43	329
M d	77	291	37	140	22	17	19	8	3	8	62
M e	26	78	15	45	12	6	5	2	1	-	-
M f	14	42	8	20	9	2	1	1	-	1	9
M g	238	631	143	376	148	54	19	11	3	3	24
M h	202	621	118	357	77	66	38	14	4	3	23
M s	113	265	76	171	88	17	4	3	-	1	7
zusammen	2 914	9 001	1 732	5 222	1 262	785	504	212	71	80	620
darunter: geschädigte Wohnparteien 2)	1 732	5 222	-	-	820	445	259	125	39	44	352
Wohnparteien insgesamt											
M a	1 870	5 001	1 357	3 571	1 121	438	200	65	22	24	188
M b	966	2 135	751	1 660	827	97	27	11	3	1	9
M c	4 892	15 062	1 852	5 804	1 661	1 819	1 005	276	70	61	463
M d	161	531	72	235	65	35	35	14	4	8	62
M e	109	273	61	160	71	25	10	2	1	-	-
M f	38	95	24	55	29	5	2	1	-	1	9
M g	965	2 313	526	1 254	688	206	50	14	3	4	31
M h	656	1 728	413	1 073	386	166	75	21	5	3	23
M s	417	938	256	557	345	50	14	7	-	1	7
zusammen	10 074	28 076	5 312	14 369	5 193	2 841	1 418	411	108	103	792

1) Ma): Ehepaare, allein oder mit weiteren Personen, Frau bis 45 Jahre alt, vorwiegend von	Erwerbseinkommen lebend
Mb): " " " " " " " " 45 " " " "	Renten, Pensionen, Versorgungsleistungen, öffentlichen und privaten Unterstützungen lebend
Mc): " " " " " " " " über 45 " " " "	Erwerbseinkommen lebend
Me): " " " " " " " " 45 " " " "	Renten, Pensionen, Versorgungsleistungen, öffentlichen und privaten Unterstützungen lebend
Mf): Väter mit Kindern (gleich welchen Alters) auch mit weiteren Personen, vorwiegend von	Erwerbseinkommen lebend
Mg): " " " " " " " " " " " " " "	Renten, Pensionen, Versorgungsleistungen, öffentlichen und privaten Unterstützungen lebend
Mh): Mütter mit Kindern " " " " " " " " " " " "	Erwerbseinkommen lebend
Mi): " " " " " " " " " " " " " "	Renten, Pensionen, Versorgungsleistungen, öffentlichen und privaten Unterstützungen lebend
Mj): Sonstige Mehrpersonenhaushaltungen.	

2) einschließlich Sowjetzonenflüchtlinge, aber ohne Zugewanderte.

1) Ma): Ehepaare, allein oder mit weiteren Personen, Frau bis 45 Jahre alt, vorwiegend von	Erwerbseinkommen lebend
Mb): " " " " " " " " 45 " " " "	Renten, Pensionen, Versorgungsleistungen, öffentlichen und privaten Unterstützungen lebend
Mc): " " " " " " " " über 45 " " " "	Erwerbseinkommen lebend
Md): " " " " " " " " 45 " " " "	Renten, Pensionen, Versorgungsleistungen, öffentlichen und privaten Unterstützungen lebend
Me): Väter mit Kindern (gleich welchen Alters) auch mit weiteren Personen, vorwiegend von	Erwerbseinkommen lebend
Mf): " " " " " " " " " " " " " "	Renten, Pensionen, Versorgungsleistungen, öffentlichen und privaten Unterstützungen lebend
Mg): Mütter mit Kindern " " " " " " " " " "	Erwerbseinkommen lebend
Mh): " " " " " " " " " " " "	Renten, Pensionen, Versorgungsleistungen, öffentlichen und privaten Unterstützungen lebend
Ms): Sonstige Mehrpersonenhaushaltungen.	

2) einschließlich Sowjetzonenflüchtlinge, aber ohne Zugewanderte.



Tabelle 16  
(WS 11a)

## III. Mieten

Mietaufkommen für normale Mietwohnungen<sup>1)</sup>  
(Totalerhebung)

Stadtteile Bezirke Ortsämter	Normal- wohnungen insge- samt	darunter normale Mietwohnungen mit Mietangabe							
		über- haupt	in vH der Normal- wohnun- gen	darin Räume	Mietauf- kommen in DM	Miete je			
						Wohnung		Raum	
						in DM	in vH der Gesamtdurch- schnitts- miete je Wohnung	in DM	in vH der Gesamtdurch- schnitts- miete je Raum
1	2	3	4	5	6	7	8	9	
Bezirk Hamburg-Mitte									
Hamburg-Altstadt	2 126	1 977	93,0	6 335	138 993	70,31	110,7	21,94	118,7
Neustadt	7 313	7 010	95,9	24 281	438 038	62,49	98,4	18,04	97,6
St. Pauli	12 508	12 038	96,2	44 423	727 590	60,44	95,2	16,38	88,6
St. Georg	5 354	5 055	94,4	17 569	355 888	70,40	110,9	20,26	109,6
Klostertor	771	724	93,9	2 820	45 190	62,42	98,3	16,02	86,7
Hammerbrook	264	219	83,0	683	8 875	40,53	63,8	12,99	70,3
Borgfelde	2 083	1 985	95,3	5 934	113 728	57,29	90,2	19,17	103,7
Hamm-Nord	10 610	10 327	97,3	33 027	691 448	66,96	105,5	20,94	113,3
Hamm-Mitte	2 932	2 817	96,1	8 827	179 014	63,55	100,1	20,28	109,7
Hamm-Süd	1 072	640	59,7	1 967	37 993	59,36	93,5	19,32	104,6
Horn	12 471	9 291	74,5	28 555	502 280	54,06	85,1	17,59	95,2
Billstedt	7 885	4 877	61,9	15 389	191 760	39,32	61,9	12,46	67,4
Billbrook	2 381	498	20,9	1 699	18 382	36,91	58,1	10,82	58,6
Billwerder Ausschlag	1 973	1 046	53,0	3 134	51 958	49,67	78,2	16,58	89,7
Rothenburgsort	597	553	92,6	1 692	26 677	48,24	76,0	15,77	85,3
Veddel	2 535	2 271	89,6	7 355	116 636	51,36	80,9	15,06	85,8
Kleiner Grasbrook	841	798	94,9	2 472	38 237	47,92	75,5	15,47	83,7
Steinwerder	154	127	82,5	433	5 354	42,16	66,4	12,36	66,9
Waltershof	948	99	10,4	348	4 244	42,87	67,5	12,20	66,0
Finkenwerder	4 150	3 196	77,0	10 516	128 248	40,13	63,2	12,20	66,0
Bezirk Hamburg-Mitte	78 968	65 548	83,0	217 459	3 820 533	58,29	91,8	17,57	95,1
davon im									
OA. Billstedt	22 737	14 666	64,5	45 643	712 422	48,58	76,5	15,61	84,5
OA. Veddel-Rothenb'ort	6 100	4 795	78,6	15 086	238 862	49,81	78,4	15,83	89,7
OA. Finkenwerder	5 098	3 295	64,6	10 864	132 492	40,21	63,3	12,20	66,0
Kerngebiet	45 033	42 792	95,0	145 866	2 736 757	63,95	100,7	18,76	101,5
Bezirk Altona									
Altona-Altstadt	11 076	10 477	94,6	35 885	581 442	55,50	87,4	16,20	87,7
Altona-Nord	8 296	7 945	95,8	28 306	470 715	59,25	93,3	16,63	90,0
Ottensen	14 930	14 314	95,9	52 758	898 238	62,75	98,8	17,03	92,2
Bahrenfeld	10 602	8 523	80,4	29 920	484 700	56,87	89,6	16,20	87,7
Groß Flottbek	3 354	1 987	59,2	8 959	209 838	105,61	166,3	23,42	126,7
Othmarschen	3 429	2 080	60,7	8 342	230 996	111,06	174,9	27,69	149,8
Lurup	4 326	1 617	37,4	5 318	74 852	46,29	72,9	14,08	76,2
Osdorf	3 237	2 063	63,7	7 027	140 745	68,22	107,4	20,03	108,4
Nienstedten	2 214	1 320	59,6	5 214	124 291	94,16	148,3	23,84	129,0
Blankenese	5 111	3 070	60,1	12 379	284 847	92,78	146,1	23,01	124,5
Iserbrook	2 045	1 276	62,4	4 413	71 012	55,65	87,6	16,09	87,1
Sülldorf	1 681	1 132	67,3	3 613	57 034	50,38	79,3	15,79	85,4
Rissen	2 521	1 292	51,3	4 210	77 252	59,79	94,2	18,35	99,3
Bezirk Altona	72 822	57 096	78,4	206 344	3 705 962	64,91	102,2	17,96	97,2
davon im									
OA. Blankenese	21 135	11 770	55,7	42 174	830 033	70,52	111,1	19,68	106,5
Kerngebiet	51 687	45 326	87,7	164 170	2 875 929	63,45	99,9	17,52	94,8
Bezirk Eimsbüttel									
Eimsbüttel	27 071	26 053	96,2	93 386	1 627 726	62,48	98,4	17,43	94,3
Rotherbaum	8 293	7 638	92,1	30 815	766 637	100,37	158,1	24,88	134,6
Harvestehude	9 138	8 341	91,3	32 271	940 935	112,81	177,7	29,16	157,8
Hoheluft-West	6 343	6 095	96,1	22 277	414 251	67,97	107,0	18,60	100,7
Lokstedt	5 210	3 159	60,6	10 191	206 186	65,27	102,8	20,23	109,5
Nienendorf	5 070	1 829	36,1	5 897	102 405	55,99	88,2	17,37	94,0

1) Nur Normalwohnungen mit Mietangabe einschließlich Dienst-, Werks-, Stifts-, Berufs-, Geschäftsmietwohnungen und Wohnungen mit Dauerwohnrecht. Mietaufkommen im August 1956

Noch: Tabelle 16  
(WS 11a)

Mietaufkommen für normale Mietwohnungen<sup>1)</sup>  
(Totalerhebung)

Stadtteile Bezirke Ortsämter	Normal- wohnun- gen insge- samt	darunter normale Mietwohnungen mit Mietangabe							
		über- haupt	in vH der Normal- wohnun- gen	darin Räume	Mietauf- kommen in DM	Miete je			
						Wohnung		Raum	
						in DM	in vH der Gesamtdurch- schnitts- miete je Wohnung	in DM	in vH der Gesamtdurch- schnitts- miete je Raum
1	2	3	4	5	6	7	8	9	
noch: Bezirk Eimsbüttel									
Schnelsen	3 531	1 539	43,6	5 086	77 151	50,13	78,9	15,17	82,1
Eidelstedt	4 202	2 520	60,0	8 589	125 425	49,77	78,4	14,60	79,0
Stellingen	5 277	3 101	58,8	9 899	171 917	55,44	87,3	17,37	94,0
Bezirk Eimsbüttel	74 135	60 275	81,3	218 411	4 432 633	73,54	115,8	20,29	109,8
davon im									
OA. Lokstedt	13 811	6 527	47,3	21 174	385 742	59,10	93,1	18,22	98,6
OA. Stellingen	9 479	5 621	59,3	18 488	297 342	52,90	83,3	16,08	87,0
Kerngebiet	50 845	48 127	94,7	178 749	3 749 549	77,91	122,7	20,98	113,5
Bezirk Hamburg - Nord									
Hoheluft-Ost	5 199	5 023	96,6	18 748	345 760	68,84	108,4	18,44	99,8
Eppendorf	12 061	11 221	93,0	43 102	899 491	80,16	126,2	20,87	112,9
Groß Borstel	3 523	1 869	53,1	5 835	102 474	54,83	86,4	17,56	95,0
Alsterdorf	3 997	2 980	74,6	10 208	218 595	73,35	115,5	21,41	115,9
Winterhude	27 025	24 859	92,0	86 252	1 823 279	73,34	115,5	21,14	114,4
Uhlenhorst	7 265	6 554	90,2	23 758	644 963	98,41	155,0	27,15	146,9
Hohenfelde	3 329	2 792	83,9	9 919	252 503	90,44	142,4	25,46	137,8
Barmbek-Süd	12 297	11 600	94,3	36 729	674 784	58,17	91,6	18,37	99,4
Dulsberg	10 446	10 201	97,7	30 513	544 613	53,39	84,1	17,85	96,6
Barmbek-Nord	22 717	21 886	96,3	66 357	1 280 342	58,50	92,1	19,29	104,4
Ohlsdorf	5 537	4 637	83,8	16 078	291 852	62,94	99,1	18,15	98,2
Fuhlsbüttel	4 969	3 555	71,5	13 069	254 678	71,64	112,8	19,49	105,5
Langenhorn	8 542	5 922	69,3	20 591	345 517	58,34	91,9	16,78	90,8
Bezirk Hamburg-Nord	126 907	113 099	89,1	381 159	7 678 851	67,89	106,9	20,15	109,0
davon im									
OA. Barmbek-Uhlenhorst	56 054	53 033	94,6	167 276	3 397 205	64,06	100,9	20,31	109,9
OA. Fuhlsbüttel	19 048	14 114	74,1	49 738	892 047	63,20	99,5	17,93	97,0
Kerngebiet	51 805	45 952	88,7	164 145	3 389 599	73,76	116,2	20,65	111,7
Bezirk Wandsbek									
Eilbek	6 903	6 391	92,6	21 399	506 364	79,23	124,8	23,66	128,0
Wandsbek	9 610	6 794	70,7	22 721	375 151	55,22	87,0	16,51	89,3
Marienthal	3 453	2 130	61,7	7 589	168 192	78,96	124,4	22,16	119,9
Jenfeld	2 335	713	30,5	2 370	42 278	59,30	93,4	17,84	96,5
Tonndorf	3 951	2 059	52,1	6 867	118 042	57,33	90,3	17,19	93,0
Farmsen	5 080	3 192	62,8	11 577	181 934	57,00	98,8	15,72	85,1
Bramfeld	9 302	5 536	59,5	17 299	303 391	54,80	86,3	17,54	94,9
Steilshoop	2 124	403	19,0	1 068	16 496	40,93	64,5	15,45	83,6
Wellingsbüttel	2 634	954	36,2	3 387	74 394	77,98	122,8	21,96	118,8
Sasel	3 923	1 095	27,9	3 465	61 432	56,10	88,4	17,73	95,9
Poppenbüttel	3 347	1 199	35,8	3 666	58 887	49,11	77,3	16,06	86,9
Hummelsbüttel	1 346	411	30,5	1 401	20 226	49,21	77,5	14,44	78,1
Lemsahl-Mellingstedt	750	250	33,3	797	12 129	48,52	76,4	15,22	82,4
Duvenstedt	704	264	37,5	881	14 962	56,67	89,2	16,98	91,9
Wohldorf-Ohlstedt	939	322	34,3	1 110	20 891	64,88	102,2	18,82	101,8
Bergstedt	1 084	278	25,7	878	13 673	49,18	77,5	15,57	84,3
Volksdorf	3 613	1 560	43,2	5 619	105 027	67,33	106,0	18,69	101,1
Rahlstedt	8 729	4 000	45,8	13 842	246 847	61,71	97,2	17,83	96,5
Bezirk Wandsbek	69 827	37 551	53,8	125 936	2 340 316	62,32	98,1	18,58	100,5
davon im									
OA. Bramfeld	11 426	5 939	52,0	18 367	319 887	53,86	84,8	17,42	94,3
OA. Alstertal	11 250	3 659	32,5	11 919	214 939	58,74	92,5	18,03	97,6
OA. Walddörfer	7 090	2 674	37,7	9 285	166 682	62,33	98,2	17,95	97,1
OA. Rahlstedt	8 729	4 000	45,8	13 842	246 847	61,71	97,2	17,83	96,5
Kerngebiet	31 332	21 279	67,9	72 523	1 391 961	65,41	103,0	19,19	103,8

1) Nur Normalwohnungen mit Mietangabe einschl. Dienst-, Werks-, Stifts-, Berufs-, Geschäftsmietwohnungen und Wohnungen mit Dauerwohnrecht. Mietaufkommen im August 1956



Noch: Tabelle 16  
(WS 11a)

Mietaufkommen für normale Mietwohnungen <sup>1)</sup>  
(Totalerhebung)

Stadtteile Bezirke Ortsämter	Normal- wohnun- gen insge- samt	über- haupt	in vH der Normal- wohnun- gen	darunter normale Mietwohnungen mit Mietangabe					
				darin Räume	Mietauf- kommen in DM	Miete je			
						Wohnung		Raum	
						in DM	in vH der Gesamtdurch- schnitts- miete je Wohnung	in DM	in vH der Gesamtdurch- schnitts- miete je Raum
1	2	3	4	5	6	7	8	9	
Bezirk Bergedorf									
Lohbrügge	4 581	3 363	73,4	10 954	143 413	42,64	67,2	13,09	70,8
Bergedorf	9 065	6 858	75,7	25 680	363 044	52,94	83,4	14,14	76,5
Curslack	568	185	32,6	637	7 994	43,21	68,1	12,55	67,9
Altengamme	499	169	33,9	568	5 796	34,30	54,0	10,20	55,2
Neuengamme	834	329	39,5	1 159	12 617	38,35	60,4	10,89	58,9
Kirchwerder	1 759	434	24,7	1 492	16 956	39,07	61,5	11,36	61,5
Ochsenwerder	565	212	37,5	764	8 732	41,19	64,9	11,43	61,9
Reitbrook	121	49	40,5	173	1 975	40,31	63,5	11,42	61,8
Allermöhe	422	251	59,5	911	9 660	38,49	60,6	10,60	57,4
Billwerder	1 000	333	33,0	1 196	12 245	36,77	57,9	10,24	55,4
Moorfleth	531	266	50,1	921	10 475	39,38	62,0	11,37	61,5
Tatenberg	101	40	39,6	131	1 419	35,48	55,9	10,83	58,6
Spadenland	109	43	39,5	150	1 744	40,56	63,9	11,63	62,9
Bezirk Bergedorf	20 155	12 532	62,2	44 736	596 070	47,56	74,9	13,32	72,1
davon im									
OA. Vier- und Marschlande	6 509	2 311	35,5	8 102	89 613	38,78	61,1	11,06	59,9
Kerngebiet	13 646	10 221	74,9	36 634	506 457	49,55	78,0	13,82	74,8
Bezirk Harburg									
Harburg	9 825	8 766	89,2	29 262	436 737	49,82	78,5	14,93	80,8
Neuland	693	122	17,6	385	3 889	31,88	50,2	10,10	54,7
Gut Moor	77	20	26,0	67	687	34,35	54,1	10,25	55,5
Wilstorf	4 545	3 391	74,6	11 515	156 316	46,10	72,6	13,57	73,4
Rönnenburg	525	319	60,8	1 095	11 881	37,24	58,7	10,85	58,7
Langenbek	387	130	33,6	413	4 521	34,78	54,8	10,95	59,3
Sinstorf	578	284	49,1	940	12 494	43,99	69,3	13,29	71,9
Marmstorf	1 123	553	49,2	1 958	32 831	59,37	93,5	16,77	90,8
Eißendorf	5 456	3 434	62,9	11 368	166 941	48,61	76,6	14,69	79,5
Heimfeld	7 444	6 193	83,2	20 722	343 763	55,51	87,4	16,59	89,8
Wilhelmsburg	10 790	9 645	89,4	31 301	446 979	46,34	73,0	14,28	77,3
Georgswerder	3 832	1 970	51,4	6 330	80 016	40,62	64,0	12,64	68,4
Moorwerder	287	130	45,3	440	4 634	35,65	56,1	10,53	57,0
Altenwerder	607	318	52,4	1 082	11 262	35,42	55,8	10,41	56,3
Moorburg	542	283	52,2	954	10 028	35,43	55,8	10,51	56,9
Hausbruch	1 399	738	52,8	2 653	37 496	50,81	80,0	14,13	76,5
Neugraben-Fischbek	2 560	1 327	51,8	3 931	46 950	35,38	55,7	11,94	64,6
Francop	169	51	30,2	162	1 770	34,71	54,7	10,93	59,2
Neuenfelde	913	395	43,3	1 295	15 431	39,07	61,5	11,92	64,5
Cranz	221	117	52,9	393	4 466	38,17	60,1	11,36	61,5
Bezirk Harburg	51 973	38 186	73,5	126 266	1 829 092	47,90	75,4	14,49	78,4
davon im									
OA. Wilhelmsburg	14 909	11 745	78,8	38 071	531 629	45,26	71,3	13,96	75,5
OA. Süderelbe	6 411	3 229	50,4	10 470	127 403	39,46	62,1	12,17	65,9
Kerngebiet	30 653	23 212	75,7	77 725	1 170 060	50,41	79,4	15,05	81,4
Freie und Hansestadt Hamburg									
Insgesamt	494 787	384 287	77,7	1 320 311	24 403 457	63,50	100	18,48	100

<sup>1)</sup> Nur Normalwohnungen mit Mietangabe einschl. Dienst-, Werks-, Stifts-, Berufs-, Geschäftsmietwohnungen und Wohnungen mit Dauerwohnrecht. Mietaufkommen im August 1956

Tabelle 17  
(WS 11a)Durchschnittsmieten der normalen Mietwohnungen<sup>1)</sup> nach dem Baualter  
(Totalerhebung)

Stadtteile Bezirke Ortsämter	Normale Mietwohnungen mit Mietangabe in								
	vor dem 1.7.1918			vom 1.7.1918 bis 20.6.1948			nach dem 20.6.1948		
	fertiggestellten Gebäuden								
	Anzahl	Miete je		Anzahl	Miete je		Anzahl	Miete je	
		Wohnung	DM Raum		Wohnung	DM Raum		Wohnung	DM Raum
1	2	3	4	5	6	7	8	9	
Bezirk Hamburg - Mitte									
Hamburg-Altstadt	1 378	61,27	18,12	512	94,79	33,20	87	69,25	28,15
Neustadt	5 575	63,22	17,66	572	59,17	18,70	863	59,97	20,62
St. Pauli	10 355	60,34	15,95	483	59,93	17,99	1 200	61,50	20,24
St. Georg	3 680	72,86	18,55	323	59,98	23,31	1 052	65,00	29,97
Klostertor	646	61,90	15,60	54	74,41	21,60	24	49,46	16,72
Hammerbrook	70	42,59	12,85	85	30,35	10,12	64	51,78	16,91
Borgfelde	452	33,75	12,40	87	46,00	17,40	1 446	65,33	21,12
Hamm-Nord	125	80,70	20,93	392	64,71	19,45	9 810	66,87	21,00
Hamm-Mitte	20	52,65	15,49	54	48,67	16,12	2 743	63,92	20,40
Hamm-Süd	6	48,50	15,32	95	50,86	15,69	539	60,98	20,04
Horn	416	43,92	13,06	2 135	48,87	15,15	6 740	56,33	18,73
Billstedt	2 064	34,72	10,64	901	41,23	13,49	1 912	43,38	14,05
Billbrook	202	35,73	9,22	230	36,42	12,07	66	42,24	12,56
Billwerder Ausschlag	141	36,65	11,75	179	34,11	12,43	726	56,04	18,47
Rothenburgsort	56	33,05	10,89	301	52,08	16,82	196	46,68	15,51
Veddel	131	44,53	12,68	1 421	53,26	15,79	719	48,86	16,71
Kleiner Grasbrook	316	46,63	14,65	419	47,54	15,53	63	56,84	19,57
Steinwerder	39	41,36	11,20	73	43,77	13,71	15	36,40	9,75
Waltershof	49	45,84	11,23	39	37,05	13,02	11	50,27	14,95
Finkenwerder	445	31,30	10,45	2 263	39,53	11,76	488	50,94	15,75
Bezirk Hamburg-Mitte	26 166	58,93	16,15	10 618	50,43	15,78	28 764	60,60	19,80
davon im									
OA. Billstedt	2 682	36,23	10,90	3 266	45,88	14,50	8 718	53,38	17,63
OA. Veddel-Rothenburgsort	683	42,75	13,15	2 393	50,39	15,59	1 719	51,83	17,35
OA. Finkenwerder	494	32,74	10,55	2 302	39,49	11,78	499	50,93	15,74
Kerngebiet	22 307	62,74	16,89	2 657	65,53	21,34	17 828	65,24	21,20
Bezirk Altona									
Altona-Altstadt	6 912	53,10	14,56	410	47,10	17,19	3 155	61,85	20,42
Altona-Nord	4 136	56,39	14,68	1 490	68,94	18,77	2 319	58,12	19,39
Ottensen	8 194	56,32	14,99	4 218	71,61	19,11	1 902	70,85	21,80
Bahrenfeld	3 072	51,97	14,88	4 325	60,35	16,63	1 126	56,86	18,35
Groß Flottbek	1 142	100,82	21,25	412	124,87	26,86	433	99,91	26,59
Othmarschen	1 075	102,02	24,96	403	147,63	33,82	602	102,71	28,23
Lurup	223	47,99	14,04	703	37,88	12,35	691	54,30	15,63
Osdorf	280	82,80	20,98	570	100,70	24,03	1 213	49,74	17,04
Nienstedten	800	79,23	20,71	341	120,82	28,36	179	110,07	28,11
Blankenese	2 063	83,80	20,88	653	123,59	28,31	354	88,34	25,02
Iserbrook	291	51,17	14,88	693	52,09	15,03	292	68,57	19,82
Sülldorf	173	45,77	13,24	284	43,23	14,09	675	54,58	17,18
Rissen	258	56,24	16,21	408	60,23	17,82	626	60,97	19,72
Bezirk Altona	28 619	61,27	16,22	14 910	72,09	19,45	13 567	64,69	20,42
davon im									
OA. Blankenese	4 088	75,17	19,58	3 652	76,36	20,66	4 030	60,51	18,78
Kerngebiet	24 531	58,95	15,65	11 258	70,71	19,06	9 537	66,45	21,13
Bezirk Eimsbüttel									
Eimsbüttel	17 398	58,26	15,70	2 803	75,91	19,51	5 852	68,57	22,39
Rotherbaum	5 786	99,83	23,56	645	105,94	27,05	1 207	99,98	32,03
Harvestehude	4 133	147,44	30,62	661	81,48	20,01	3 547	78,30	28,69
Hoheluft-West	3 933	65,95	16,64	107	60,79	17,44	2 055	72,20	23,51
Lokstedt	594	63,27	17,05	829	61,66	17,38	1 736	67,68	23,28
Niendorf	534	50,28	14,40	757	51,00	16,23	538	68,69	22,33
Schnelsen	646	46,06	13,69	549	48,23	15,12	344	60,82	18,02

1) Nur Normalwohnungen mit Mietangabe einschließlich Dienst-, Werks-, Stifts-, Berufs-, Geschäftsmietwohnungen und Wohnungen mit Dauer-



Noch: Tabelle 17  
(WS 11a)

Durchschnittsmieten der normalen Mietwohnungen<sup>1)</sup> nach dem Baualter  
(Totalerhebung)

Stadtteile Bezirke Ortsämter	Normale Mietwohnungen mit Mietangabe in								
	vor dem 1.7.1918			vom 1.7.1918 bis 20.6.1948			nach dem 20.6.1948		
	fertiggestellten Gebäuden								
	Anzahl	Miete je		Anzahl	Miete je		Anzahl	Miete je	
		Wohnung	Raum		Wohnung	Raum		Wohnung	Raum
	DM		DM		DM		DM		
	1	2	3	4	5	6	7	8	9
noch: Bezirk Eimsbüttel									
Eidelstedt	480	47,90	14,01	1 113	46,96	14,16	927	54,11	15,40
Stellingen	834	49,25	14,08	1 101	57,17	17,65	1 166	58,23	19,88
Bezirk Eimsbüttel	34 338	76,25	19,34	8 565	66,89	18,59	17 372	71,46	23,77
davon im									
OA. Lokstedt	1 774	53,09	15,09	2 135	54,42	16,43	2 618	66,98	22,31
OA. Stellingen	1 314	48,75	14,06	2 214	52,04	15,87	2 093	56,41	17,69
Kerngebiet	31 250	78,72	19,75	4 216	80,99	20,70	12 661	74,88	25,16
Bezirk Hamburg - Nord									
Hoheluft-Ost	3 789	66,93	16,90	96	55,72	17,89	1 138	76,28	25,22
Eppendorf	7 723	72,32	18,85	2 871	98,16	24,79	627	94,30	28,14
Groß Borstel	527	60,98	16,50	899	54,83	18,09	443	47,50	18,11
Alsterdorf	384	62,33	16,53	1 325	86,54	23,07	1 271	62,94	21,11
Winterhude	9 190	67,11	18,07	8 609	74,58	20,85	7 060	79,96	26,47
Uhlenhorst	2 324	105,84	23,73	340	104,93	27,21	3 890	93,39	30,08
Hohenfelde	1 128	93,70	21,82	141	83,34	24,38	1 523	88,68	29,40
Barmbek-Süd	2 421	46,22	13,55	1 069	55,99	17,45	8 110	62,03	20,09
Dulsberg	61	48,64	15,87	2 030	50,83	16,15	8 110	54,06	18,32
Barmbek-Nord	645	55,19	15,89	5 497	57,61	17,67	15 744	58,95	20,09
Ohlsdorf	743	59,45	14,94	2 619	68,79	19,18	1 275	52,96	18,11
Fuhlsbüttel	758	66,49	17,35	2 345	75,26	20,10	452	61,50	20,07
Langenhorn	345	50,64	14,10	2 501	53,42	14,38	3 076	63,21	19,33
Bezirk Hamburg-Nord	30 038	69,88	18,23	30 342	69,56	19,70	52 719	65,80	21,84
davon im									
OA. Barmbek-Uhlenhorst	6 579	76,32	19,39	9 077	58,08	17,85	37 377	63,35	21,17
OA. Fuhlsbüttel	1 846	60,69	15,78	7 465	65,67	17,85	4 803	60,33	19,10
Kerngebiet	21 613	68,71	18,07	13 800	79,22	21,80	10 539	77,00	25,50
Bezirk Wandsbek									
Eilbek	540	74,14	19,31	136	86,07	23,41	5 715	79,55	24,15
Wandsbek	1 771	46,67	12,93	2 416	54,05	15,80	2 607	62,11	20,08
Marienthal	186	88,03	21,89	558	83,11	22,04	1 386	76,08	22,26
Jenfeld	175	66,13	18,00	345	49,79	15,67	193	70,09	21,44
Tonndorf	207	44,75	12,78	1 125	58,34	17,01	727	59,35	18,89
Farmsen	241	46,96	13,55	998	48,54	12,32	1 953	62,56	17,94
Bramfeld	765	46,99	13,82	1 675	44,72	13,65	3 096	62,19	20,91
Steilshoop	23	40,43	14,31	87	41,31	13,98	293	40,86	16,05
Wellingsbüttel	180	53,65	15,53	580	84,19	23,17	194	82,01	24,18
Sasel	114	52,11	15,43	728	51,54	16,71	253	71,02	21,54
Poppenbüttel	182	53,26	15,15	714	46,07	13,86	303	53,79	25,00
Hummelsbüttel	127	37,96	11,93	153	55,17	16,33	131	53,16	14,51
Lemsahl-Mellingstedt	79	46,16	13,71	129	46,90	14,76	42	57,90	20,10
Duvenstedt	114	50,21	15,30	109	57,35	17,08	41	72,85	21,18
Wohldorf-Ohlstedt	135	56,04	16,00	167	69,95	20,57	20	82,15	23,81
Bergstedt	112	51,82	15,23	120	44,13	14,63	46	55,93	19,06
Volsdorf	158	61,42	16,20	553	73,16	19,73	849	64,63	18,47
Rahlstedt	1 541	63,08	17,24	1 425	57,24	17,22	1 034	65,84	19,64
Bezirk Wandsbek	6 650	55,32	15,41	12 018	56,36	16,43	18 883	68,58	21,29
davon im									
OA. Bramfeld	788	46,80	13,83	1 762	44,55	13,66	3 389	60,34	20,55
OA. Alstertal	603	49,94	14,68	2 175	58,71	17,63	881	64,86	21,78
OA. Walddörfer	598	54,26	15,50	1 078	64,69	18,57	998	64,63	18,77
OA. Rahlstedt	1 541	63,08	17,24	1 425	57,24	17,22	1 034	65,84	19,64
Kerngebiet	3 120	54,87	15,00	5 578	57,35	16,19	12 581	71,60	21,78

<sup>1)</sup> Nur Normalwohnungen mit Mietangabe einschließlich Dienst-, Werks-, Stifts-, Berufs-, Geschäftsmietwohnungen und Wohnungen mit Dauerwohnrecht.

Noch: Tabelle 17  
(WS 11a)

Durchschnittsmieten der normalen Mietwohnungen<sup>1)</sup> nach dem Baualter  
(Totalerhebung)

Normale Mietwohnungen mit Mietangabe in									
Stadtteile Bezirke Ortsämter	vor dem 1.7.1918			vom 1.7.1918 bis 20.6.1948			nach dem 20.6.1948		
	fertiggestellten Gebäuden								
	Anzahl	Miete je		Anzahl	Miete je		Anzahl	Miete je	
		Wohnung	Raum		Wohnung	Raum		Wohnung	Raum
1	2	3	4	5	6	7	8	9	
Bezirk Bergedorf									
Lohbrügge	1 538	37,53	11,23	823	44,46	13,72	1 002	49,00	15,60
Bergedorf	3 859	51,53	13,27	2 179	53,37	14,65	820	58,41	17,42
Curslack	116	43,03	12,38	62	42,92	12,61	7	48,86	14,87
Altengamme	110	29,24	8,81	41	41,56	12,09	18	48,67	14,13
Neuengamme	147	35,14	10,92	97	32,91	9,53	85	50,12	12,14
Kirchwerder	274	37,98	10,99	113	38,65	11,29	47	46,43	13,81
Ochsenwerder	132	39,48	10,83	75	43,60	12,20	5	50,20	16,73
Reitbrook	41	42,80	11,94	7	29,71	9,04	1	12,00	4,00
Allermöhe	140	34,34	9,75	20	29,85	7,02	91	46,76	12,78
Billwerder	162	37,58	9,82	110	32,47	9,76	61	42,38	12,31
Moorfleet	104	35,14	9,64	26	30,12	9,79	136	44,39	13,07
Tatenberg	22	29,86	9,52	8	41,75	10,77	10	42,80	13,81
Spadenland	33	29,00	8,39	5	114,60	31,83	5	42,80	11,89
Bezirk Bergedorf	6 678	45,45	12,33	3 566	48,83	13,87	2 288	51,76	15,66
davon im									
OA. Vier- und Marschlande	1 281	36,62	10,45	564	37,70	10,93	466	46,01	12,87
Kerngebiet	5 397	47,54	12,75	3 002	50,92	14,41	1 822	53,23	16,45
Bezirk Harburg									
Harburg	4 282	40,03	11,52	906	57,51	16,31	3 578	59,59	19,07
Neuland	60	31,45	10,09	55	32,76	10,07	7	28,57	10,53
Gut Moor	16	30,31	9,15	3	52,67	14,36	1	44,00	14,67
Wilstorf	1 398	36,52	10,71	1 409	47,60	14,04	584	65,41	19,37
Rönneburg	210	33,81	9,70	84	40,98	12,12	25	53,52	16,94
Langenbek	76	30,74	9,42	31	40,97	11,44	23	39,78	16,94
Sinstorf	56	32,20	9,80	124	45,24	13,05	104	48,86	15,59
Marmstorf	77	31,56	9,57	295	44,18	13,02	181	95,95	24,70
Eißendorf	804	35,52	10,69	1 195	53,65	15,17	1 435	51,76	16,61
Heimfeld	1 902	48,59	13,23	1 228	64,96	17,96	3 063	56,01	18,46
Wilhelmsburg	4 310	43,94	13,44	2 950	47,55	14,25	2 385	49,19	15,92
Georgswerder	1 106	38,85	11,65	531	36,31	12,63	333	53,35	15,96
Moorwerder	81	33,98	9,86	37	37,14	11,45	12	42,33	12,39
Altenwerder	193	32,08	9,51	93	38,24	11,18	32	47,31	13,40
Moorburg	203	32,57	9,85	58	41,19	11,65	22	46,68	13,17
Hausbruch	212	42,15	11,62	228	49,77	13,99	298	57,76	16,04
Neugraben-Fischbek	234	37,75	11,37	908	28,87	10,27	185	64,35	19,78
Francop	43	32,56	10,29	5	38,40	12,00	3	59,33	17,80
Neuenfelde	261	37,74	11,74	78	36,24	10,96	56	49,16	13,90
Cranz	103	36,68	11,01	13	38,92	11,24	1	182,00	36,40
Bezirk Harburg	15 627	40,97	12,03	10 231	48,51	14,45	12 328	56,18	17,89
davon im									
OA. Wilhelmsburg	5 497	42,77	13,02	3 518	45,74	14,00	2 730	49,67	15,91
OA. Süderelbe	1 249	36,51	10,89	1 383	34,01	11,18	597	58,24	16,73
Kerngebiet	8 881	40,48	11,61	5 330	54,10	15,46	9 001	58,02	18,58
Freie und Hansestadt Hamburg									
Insgesamt	148 116	62,95	16,78	90 250	62,51	17,89	145 921	64,67	21,01

<sup>1)</sup> Nur Normalwohnungen mit Mietangabe einschließlich Dienst-, Werks-, Stifts-, Berufs-, Geschäftsmietwohnungen und Wohnungen mit Dauerwohnrecht.



Tabelle 18

Durchschnittsmieten normaler reiner Mietwohnungen<sup>1)</sup> nach dem Baualter,  
der Größe und der öffentlichen Förderung  
(Totalerhebung)

Stadtteile Bezirke Ortsämter	Bau- alter 2)	Wohnungen		darunter mit							
		ins- gesamt	Miete je Wohnung DM	2 Räumen		3 Räumen		4 Räumen		5 Räumen	
				Zahl der Wohnungen	Miete je Wohnung DM	Zahl der Wohnungen	Miete je Wohnung DM	Zahl der Wohnungen	Miete je Wohnung DM	Zahl der Wohnungen	Miete je Wohnung DM
		1	2	3	4	5	6	7	8	9	10
Bezirk Hamburg - Mitte											
Hamburg-Altstadt	a	1 070	57	208	38	397	51	275	67	100	88
	b	386	92	163	83	152	92	41	113	12	147
	c	40	79	19	88	6	68	2	62	-	-
	d	5	94	-	-	1	70	4	100	-	-
Neustadt	a	4 491	60	475	36	1 912	50	1 249	65	548	86
	b	516	58	22	46	415	53	57	81	17	94
	c	725	60	192	44	384	60	123	83	6	109
	d	413	61	79	47	228	60	94	78	-	-
St. Pauli	a	9 293	58	700	37	2 639	45	3 950	58	1 555	80
	b	417	56	79	36	190	48	86	64	43	92
	c	1 086	59	209	46	518	56	243	73	31	92
	d	850	54	185	45	431	53	168	68	27	88
St. Georg	a	2 843	71	205	43	691	55	980	65	644	91
	b	218	59	87	37	42	61	22	102	18	148
	c	753	72	122	66	226	75	92	102	20	168
	d	246	59	38	47	98	69	17	86	10	157
Klosterter	a	530	63	37	38	85	48	210	58	124	78
	b	30	98	4	45	8	53	1	59	11	153
	c	14	46	3	46	11	46	-	-	-	-
	d	-	-	-	-	-	-	-	-	-	-
Hammerbrook	a	44	35	11	27	11	30	20	44	1	29
	b	19	33	5	27	10	35	2	46	-	-
	c	36	52	9	34	16	54	8	63	2	84
	d	28	51	7	35	15	53	6	63	-	-
Borgfelde	a	236	50	36	31	98	37	66	56	17	88
	b	72	45	11	35	19	53	12	71	6	83
	c	1 257	68	148	48	608	63	404	84	39	97
	d	997	67	103	46	461	61	353	82	28	97
Hamm-Nord	a	104	77	11	49	26	61	41	67	8	110
	b	353	62	68	35	156	56	94	74	27	103
	c	9 105	66	1 045	45	4 563	61	2 980	81	216	102
	d	6 124	66	652	44	3 071	61	2 039	80	158	97
Hamm-Mitte	a	15	49	1	23	10	46	3	59	1	83
	b	42	49	1	50	37	47	4	66	-	-
	c	2 541	63	260	45	1 551	61	649	78	27	92
	d	1 748	62	194	43	1 057	60	438	77	20	95
Hamm-Süd	a	2	39	-	-	1	51	1	27	-	-
	b	86	50	12	32	39	45	34	61	-	-
	c	558	61	66	38	383	62	101	74	4	87
	d	339	61	42	39	220	61	73	73	3	76
Horn	a	355	43	35	29	182	39	113	48	16	61
	b	1 972	49	202	36	1 068	46	661	57	31	64
	c	6 214	56	1 032	41	3 453	56	1 459	70	110	81
	d	4 788	56	771	41	2 669	55	1 172	68	91	80
Billstedt	a	1 610	34	192	25	879	31	437	39	67	50
	b	784	41	109	29	462	41	183	49	13	48
	c	1 772	43	559	32	578	45	310	53	225	51
	d	1 147	39	485	31	406	42	131	56	48	55
Billbrook	a	136	33	13	19	40	29	61	33	10	44
	b	146	36	40	26	74	39	24	46	3	59
	c	23	40	9	30	11	44	3	57	-	-
	d	1	40	-	-	-	-	1	40	-	-
Billwerder Ausschlag	a	102	34	17	28	59	34	21	39	2	36
	b	84	34	24	28	47	36	8	45	-	-
	c	673	56	111	40	390	56	140	72	10	82
	d	543	55	94	41	317	56	101	71	8	82
Rothenburgsort	a	36	31	2	23	28	29	5	40	1	57
	b	247	52	57	30	103	53	83	66	2	58
	c	170	44	33	35	115	43	17	63	5	80
	d	2	77	-	-	-	-	1	81	1	72

Anmerkungen siehe Seite 68

Noch: Tabelle 18

Durchschnittsmieten normaler reiner Mietwohnungen<sup>1)</sup> nach dem Baualter,  
der Größe und der öffentlichen Förderung  
(Totalerhebung)

Stadtteile Bezirke Ortsämter	Bau- alter 2)	Wohnungen		darunter mit							
		ins- gesamt	Miete je Wohnung DM	2 Räumen		3 Räumen		4 Räumen		5 Räumen	
				Zahl der Wohnungen	Miete je Wohnung DM	Zahl der Wohnungen	Miete je Wohnung DM	Zahl der Wohnungen	Miete je Wohnung DM	Zahl der Wohnungen	Miete je Wohnung DM
		1	2	3	4	5	6	7	8	9	10
noch: Bezirk Hamburg-Mitte											
Veddel	a	96	44	8	25	49	34	25	51	7	61
	b	1 273	53	55	33	779	47	390	63	42	86
	c	653	49	177	33	391	51	76	68	6	84
	d	595	48	160	33	352	51	75	67	6	84
Kleiner Grasbrook	a	264	47	34	31	178	46	42	62	6	61
	b	385	47	23	30	327	47	29	64	1	79
	c	53	57	14	42	35	62	4	66	-	-
	d	55	57	14	42	37	62	4	66	-	-
Steinwerder	a	4	30	-	-	3	29	-	-	1	34
	b	16	32	8	32	8	33	-	-	-	-
	c	-	-	-	-	-	-	-	-	-	-
	d	-	-	-	-	-	-	-	-	-	-
Waltershof	a	38	43	1	17	13	38	12	41	8	43
	b	18	21	7	19	7	24	3	22	1	13
	c	3	31	2	33	1	26	-	-	-	-
	d	-	-	-	-	-	-	-	-	-	-
Finkenwerder	a	414	30	100	24	229	28	57	39	11	50
	b	2 042	39	303	24	940	37	602	46	187	52
	c	465	49	128	38	155	44	141	59	39	70
	d	404	49	114	38	141	43	113	61	36	71
Hamburg-Mitte insgesamt	a	21 683	57	2 086	35	7 530	45	7 568	59	3 127	82
	b	9 106	50	1 280	38	4 883	47	2 336	58	414	76
	c	26 141	60	4 138	42	13 395	58	6 752	76	740	82
	d	18 285	59	2 938	40	9 504	57	4 790	75	436	87
davon: OA. Billstedt	a	2 101	35	240	25	1 101	32	611	40	93	51
	b	2 902	46	351	33	1 604	44	868	55	47	59
	c	8 009	53	1 600	38	4 042	54	1 772	67	335	61
	d	5 936	53	1 256	37	3 075	53	1 304	67	139	71
OA. Veddel- Rothenb'ort	a	502	43	61	29	317	40	93	53	17	56
	b	2 005	51	167	31	1 264	47	510	63	45	85
	c	1 549	52	335	36	931	53	237	70	21	82
	d	1 195	52	268	36	706	51	181	69	15	82
OA. Finkenwerder	a	452	31	101	24	242	29	69	39	19	47
	b	2 060	39	310	24	947	37	605	46	188	52
	c	468	49	130	38	156	44	141	59	39	70
	d	404	49	114	38	141	43	113	61	36	71
Kerngebiet	a	18 628	60	1 684	37	5 870	48	6 795	58	2 998	81
	b	2 139	64	452	54	1 068	58	353	77	134	112
	c	16 115	65	2 073	47	8 266	61	4 602	81	345	103
	d	10 750	64	1 300	44	5 582	60	3 192	79	246	98
Bezirk Altona											
Altona-Altstadt	a	6 296	52	633	31	2 192	41	2 168	54	948	74
	b	375	45	118	31	126	44	66	63	19	92
	c	2 975	61	567	45	1 338	60	805	76	61	92
	d	2 201	54	437	40	1 029	55	536	67	34	80
Altona-Nord	a	3 813	55	104	34	1 342	39	1 531	55	722	77
	b	1 391	68	56	39	514	55	672	74	121	96
	c	2 211	57	424	41	1 088	56	554	76	26	101
	d	1 514	55	270	42	766	55	367	67	17	96
Ottensen	a	7 567	54	394	32	2 827	42	2 845	53	1 125	78
	b	4 035	71	128	41	1 492	53	1 824	72	481	115
	c	1 823	70	223	44	935	61	554	86	62	133
	d	1 105	66	128	45	594	59	352	81	21	97
Bahrenfeld	a	2 774	49	147	34	1 438	41	928	55	205	80
	b	4 112	60	311	39	1 911	50	1 202	65	420	83
	c	902	58	215	41	307	52	323	74	26	86
	d	539	57	136	44	170	55	200	70	8	63
Groß Flottbek	a	1 001	97	65	46	240	50	332	77	168	120
	b	339	124	28	52	70	69	90	97	60	154
	c	290	113	11	72	61	83	141	115	66	132
	d	101	104	4	82	13	86	58	99	24	122

Anmerkungen siehe Seite 68



Durchschnittsmieten normaler reiner Mietwohnungen <sup>1)</sup> nach dem Baualter,  
der Größe und der öffentlichen Förderung  
(Totalerhebung)

Stadtteile Bezirke Ortsämter	Bau- alter 2)	Wohnungen		darunter mit							
		ins- gesamt	Miete je Wohnung DM	2 Räumen		3 Räumen		4 Räumen		5 Räumen	
				Zahl der Wohnungen	Miete je Wohnung DM	Zahl der Wohnungen	Miete je Wohnung DM	Zahl der Wohnungen	Miete je Wohnung DM	Zahl der Wohnungen	Miete je Wohnung DM
		1	2	3	4	5	6	7	8	9	10
noch: Bezirk Altona											
Othmarschen	a	893	102	96	40	232	63	255	100	159	137
	b	346	144	85	34	54	84	78	122	48	195
	c	551	101	35	50	134	74	210	108	91	142
	d	159	81	25	52	75	67	44	92	7	122
Lurup	a	203	41	24	27	91	38	81	48	5	60
	b	661	37	166	28	299	37	142	46	34	52
	c	672	54	88	39	180	49	379	59	12	52
	d	437	55	52	41	78	48	298	59	3	52
Osdorf	a	246	81	16	35	100	49	64	58	35	122
	b	517	100	42	30	98	46	150	86	156	130
	c	1 176	48	338	31	452	45	225	70	69	96
	d	1 056	44	314	31	408	43	187	64	59	86
Nienstedten	a	721	77	81	37	202	48	265	68	103	111
	b	296	120	21	45	64	68	90	98	67	140
	c	158	109	6	59	46	67	69	103	18	147
	d	31	120	3	60	7	72	10	105	-	-
Blankenese	a	1 823	82	162	41	452	50	633	74	344	113
	b	565	122	47	52	117	65	158	113	125	153
	c	261	92	29	42	103	85	91	105	12	129
	d	173	74	26	34	63	76	57	84	9	109
Iserbrook	a	263	49	21	36	125	44	97	56	11	75
	b	603	53	50	33	337	45	155	63	47	96
	c	276	69	22	44	112	51	126	86	10	98
	d	124	53	14	40	77	49	30	69	2	66
Sülldorf	a	156	44	17	30	61	37	57	50	12	52
	b	271	41	70	25	119	33	59	64	12	92
	c	650	54	71	49	268	53	232	62	21	65
	d	525	55	58	50	250	52	196	59	20	64
Rissen	a	235	55	27	36	111	44	64	65	18	79
	b	373	58	63	33	172	41	72	71	28	109
	c	595	60	140	49	224	57	175	71	21	104
	d	303	59	78	51	101	58	100	70	6	97
Altona insgesamt	a	25 991	59	1 787	34	9 413	43	9 320	58	3 855	86
	b	13 884	71	1 183	36	5 373	50	4 758	73	1 618	112
	c	12 540	64	2 169	42	5 248	58	3 884	79	495	114
	d	8 268	57	1 545	40	3 631	55	2 435	69	210	90
davon: OA. Blankenese	a	3 647	73	348	38	1 142	47	1 261	67	528	109
	b	3 286	75	459	32	1 206	45	826	78	469	126
	c	3 788	59	694	39	1 385	53	1 297	71	163	98
	d	2 649	53	545	37	984	50	878	64	99	83
Kerngebiet	a	22 344	57	1 439	33	8 211	42	8 059	56	3 327	82
	b	10 598	69	724	38	4 167	52	3 932	72	1 149	106
	c	8 752	66	1 475	43	3 863	59	2 587	83	332	122
	d	5 619	59	1 000	42	2 647	56	1 557	72	111	96
Bezirk Eimsbüttel											
Eimsbüttel	a	16 169	56	623	36	7 129	43	5 326	57	2 462	80
	b	2 660	74	134	38	832	61	1 017	73	495	94
	c	5 657	67	896	51	2 610	65	1 666	83	113	98
	d	3 378	64	491	46	1 668	59	1 051	78	86	98
Rotherbaum	a	4 619	99	331	55	990	69	1 303	83	1 097	106
	b	575	98	66	50	140	89	250	75	59	143
	c	1 073	101	209	71	437	89	284	127	51	184
	d	409	89	64	69	194	77	112	116	17	140
Harvestehude	a	3 412	143	197	68	562	84	810	123	800	146
	b	600	79	15	50	106	61	336	73	127	93
	c	3 366	77	535	57	1 182	78	766	110	84	150
	d	2 457	68	382	52	851	72	541	96	49	137

Anmerkungen siehe Seite 68

## Noch: Tabelle 18

Durchschnittsmieten normaler reiner Mietwohnungen <sup>1)</sup> nach dem Baualter,  
der Größe und der öffentlichen Förderung  
(Totalerhebung)

Stadtteile Bezirke Ortsämter	Bau- alter 2)	Wohnungen		darunter mit							
		ins- gesamt	Miete je Wohnung DM	2 Räumen		3 Räumen		4 Räumen		5 Räumen	
				Zahl der Wohnungen	Miete je Wohnung DM	Zahl der Wohnungen	Miete je Wohnung DM	Zahl der Wohnungen	Miete je Wohnung DM	Zahl der Wohnungen	Miete je Wohnung DM
		1	2	3	4	5	6	7	8	9	10
noch: Bezirk Eimsbüttel											
Hoheluft-West	a	3 680	64	112	35	1 072	45	1 516	60	838	89
	b	95	58	4	37	49	54	30	63	12	75
	c	1 978	70	271	56	797	69	681	84	40	110
	d	1 153	67	103	45	493	60	512	77	25	100
Lokstedt	a	540	62	54	35	190	44	157	67	93	84
	b	726	60	78	32	286	41	249	73	78	102
	c	1 574	69	362	43	647	67	369	97	77	114
	d	787	53	242	37	318	55	119	79	39	80
Niendorf	a	489	50	69	34	170	40	175	56	46	71
	b	675	49	129	33	298	44	188	66	30	84
	c	481	69	88	48	226	63	108	88	15	95
	d	88	63	23	54	42	61	14	88	1	20
Schnelsen	a	569	46	86	31	228	41	194	53	39	61
	b	517	46	92	33	234	42	144	58	23	75
	c	326	60	24	42	148	55	140	67	5	107
	d	198	62	1	49	83	54	113	67	-	-
Eidelstedt	a	412	45	46	27	197	38	116	52	31	70
	b	1 048	47	84	30	577	41	290	60	61	66
	c	887	54	65	45	390	51	325	58	67	65
	d	737	55	34	49	314	51	289	58	65	65
Stellingen	a	741	48	92	33	302	40	246	52	65	70
	b	1 014	56	101	35	562	52	302	69	27	92
	c	1 111	58	265	42	561	59	221	76	13	94
	d	621	54	192	42	270	58	116	70	1	112
Eimsbüttel insgesamt	a	30 631	73	1 610	43	10 840	48	9 843	66	5 471	96
	b	7 910	65	703	36	3 084	52	2 806	70	912	94
	c	16 453	71	2 715	52	6 998	68	4 560	89	465	116
	d	9 828	64	1 532	47	4 233	62	2 867	80	283	97
davon:											
OA. Lokstedt	a	1 598	53	209	33	588	42	526	58	178	76
	b	1 918	52	299	33	818	42	581	67	131	93
	c	2 381	68	474	44	1 021	64	617	89	97	111
	d	1 073	55	266	39	443	55	246	74	40	79
OA. Stellingen	a	1 153	47	138	31	499	39	362	52	96	70
	b	2 062	51	185	33	1 139	46	592	65	88	74
	c	1 998	56	330	43	951	56	546	65	80	70
	d	1 358	55	226	43	584	54	405	61	66	66
Kerngebiet	a	27 880	75	1 263	46	9 753	48	8 955	67	5 197	97
	b	3 930	78	219	42	1 127	64	1 633	73	693	98
	c	12 074	73	1 911	56	5 026	71	3 397	93	288	130
	d	7 397	67	1 040	50	3 206	64	2 216	84	177	113
Bezirk Hamburg - Nord											
Hoheluft-Ost	a	3 478	66	69	37	1 227	43	1 186	61	754	88
	b	48	81	-	-	9	85	35	80	2	102
	c	1 048	74	191	57	504	70	303	94	19	127
	d	566	66	69	49	283	60	163	84	9	117
Eppendorf	a	6 227	75	279	36	2 157	43	1 913	62	1 174	110
	b	2 567	97	74	55	773	60	1 072	94	460	137
	c	580	95	53	67	236	82	216	106	37	154
	d	206	74	25	47	64	64	82	88	11	138
Groß Borstel	a	477	58	42	39	158	43	190	60	62	89
	b	693	63	36	36	403	51	176	76	56	106
	c	294	52	102	34	121	47	42	85	24	91
	d	206	45	84	30	88	43	20	88	14	84
Alsterdorf	a	311	58	27	38	108	44	122	60	29	82
	b	1 158	89	72	43	360	62	552	88	107	128
	c	1 186	62	324	44	434	60	317	82	34	106
	d	666	50	208	36	247	50	153	70	23	82
Winterhude	a	8 450	64	397	41	3 680	42	3 099	59	731	117
	b	7 354	76	546	47	2 609	62	3 288	80	672	109
	c	6 690	78	915	55	2 748	70	1 858	97	246	148
	d	2 037	65	339	44	994	62	526	85	42	89

Anmerkungen siehe Seite 68



## Noch: Tabelle 18

Durchschnittsmieten normaler reiner Mietwohnungen<sup>1)</sup> nach dem Baualter,  
der Größe und der öffentlichen Förderung  
(Totalerhebung)

Stadtteile Bezirke Ortsämter	Bau- alter 2)	Wohnungen		darunter mit							
		ins- gesamt	Miete je Wohnung DM	2 Räumen		3 Räumen		4 Räumen		5 Räumen	
				Zahl der Wohnungen	Miete je Wohnung DM	Zahl der Wohnungen	Miete je Wohnung DM	Zahl der Wohnungen	Miete je Wohnung DM	Zahl der Wohnungen	Miete je Wohnung DM
		1	2	3	4	5	6	7	8	9	10
noch: Bezirk Hamburg - Nord											
Uhlenhorst	a	2 025	101	103	51	434	60	639	75	415	115
	b	295	101	34	36	97	75	80	105	51	147
	c	3 444	95	472	66	1 301	83	1 126	112	177	164
	d	1 292	78	152	61	568	72	456	91	45	133
Hohenfelde	a	986	91	74	43	179	62	368	77	196	102
	b	127	83	19	49	52	74	37	89	12	136
	c	1 408	87	216	60	542	81	406	111	67	159
	d	521	75	86	49	222	68	163	98	13	145
Barmbek-Süd	a	2 163	45	113	34	1 081	39	845	49	109	78
	b	1 004	55	125	38	576	53	282	64	18	85
	c	7 651	62	1 256	45	3 937	60	2 166	76	102	87
	d	5 434	62	843	44	2 691	59	1 702	75	74	88
Dulsberg	a	56	48	4	39	46	49	6	51	-	-
	b	1 984	50	184	37	1 365	49	408	61	26	69
	c	7 933	54	1 849	40	3 636	54	1 897	67	153	75
	d	5 964	52	1 420	41	2 693	53	1 340	65	138	74
Barmbek-Nord	a	587	52	35	44	277	47	244	56	23	70
	b	4 994	58	513	34	2 716	50	1 522	71	201	102
	c	15 135	58	2 752	43	7 863	58	3 220	75	222	85
	d	10 108	57	1 989	44	5 413	56	2 261	76	145	84
Ohlsdorf	a	523	61	21	35	137	43	253	57	76	91
	b	2 441	67	286	52	815	62	949	67	305	95
	c	1 153	52	362	39	357	52	299	70	54	73
	d	1 017	47	349	38	307	48	232	61	50	68
Fuhlsbüttel	a	694	64	41	42	200	47	308	64	108	89
	b	2 151	75	127	41	701	59	900	78	315	98
	c	364	64	59	36	158	60	124	85	9	66
	d	242	52	39	22	110	50	82	69	9	64
Langenhorn	a	259	48	28	36	99	40	100	55	22	70
	b	2 307	52	220	27	819	45	684	59	445	59
	c	2 770	62	490	42	1 288	58	633	78	292	79
	d	1 414	49	261	36	737	47	243	59	144	64
Hamburg-Nord	a	26 236	68	1 233	40	9 783	43	9 273	61	3 699	104
	b	27 123	69	2 236	41	11 295	55	9 985	77	2 670	103
	c	49 696	65	9 041	46	23 125	61	12 607	83	1 436	109
	d	29 673	58	5 864	42	14 417	57	7 423	74	717	84
davon:											
OA. Barmbek- Uhlenhorst	a	5 817	73	329	42	2 017	47	2 102	63	743	105
	b	8 404	58	875	36	4 806	51	2 329	70	308	107
	c	35 571	63	6 545	45	17 279	60	8 815	80	721	109
	d	23 319	58	4 490	44	11 587	57	5 922	75	415	89
OA. Fuhlsbüttel	a	1 476	60	90	39	436	44	661	60	206	88
	b	6 899	64	633	41	2 335	55	2 533	69	1 065	81
	c	4 287	59	911	40	1 803	57	1 056	77	355	78
	d	2 673	49	649	36	1 154	48	557	61	203	65
Kerngebiet	a	18 943	68	814	39	7 330	43	6 510	60	2 750	105
	b	11 820	81	728	47	4 154	61	5 123	84	1 297	120
	c	9 838	76	1 585	52	4 043	69	2 736	95	360	140
	d	3 681	62	725	41	1 676	59	944	83	99	95
Bezirk Wandsbek											
Eilbek	a	488	71	42	46	112	54	198	72	81	93
	b	117	86	18	48	43	58	34	86	9	142
	c	5 576	78	580	56	2 363	68	2 075	92	272	130
	d	3 991	72	346	50	1 883	64	1 526	83	163	104
Wandsbek	a	1 587	45	139	29	557	36	681	48	139	67
	b	2 186	55	238	31	885	49	832	62	168	76
	c	2 419	61	389	44	1 153	59	677	78	63	87
	d	1 263	58	169	37	650	56	366	71	40	74

Anmerkungen siehe Seite 68

Durchschnittsmieten normaler reiner Mietwohnungen <sup>1)</sup> nach dem Baualter,  
der Größe und der öffentlichen Förderung  
(Totalerhebung)

Stadtteile Bezirke Ortsämter	Bau- alter 2)	Wohnungen		darunter mit							
		ins- gesamt	Miete je Wohnung DM	2 Räumen		3 Räumen		4 Räumen		5 Räumen	
				Zahl der Wohnungen	Miete je Wohnung DM	Zahl der Wohnungen	Miete je Wohnung DM	Zahl der Wohnungen	Miete je Wohnung DM	Zahl der Wohnungen	Miete je Wohnung DM
		1	2	3	4	5	6	7	8	9	10
noch: Bezirk Wandsbek											
Marienthal	a	145	81	11	41	45	55	42	80	27	91
	b	467	82	61	42	149	56	141	85	67	117
	c	1 266	74	124	45	451	62	547	84	66	126
	d	604	61	66	40	204	55	280	70	8	119
Jenfeld	a	131	67	18	41	40	36	49	74	12	119
	b	281	48	62	29	93	44	109	60	4	75
	c	167	66	37	39	66	61	41	81	13	117
	d	35	54	2	25	12	58	15	57	3	55
Tonndorf	a	184	41	20	29	78	40	73	42	8	59
	b	1 065	57	127	36	405	51	446	65	40	86
	c	688	58	126	40	323	54	198	76	19	82
	d	301	49	77	39	144	47	66	67	7	53
Farmsee	a	194	43	27	29	73	39	69	48	12	63
	b	926	48	83	32	257	41	273	50	178	57
	c	1 926	62	130	46	880	50	757	74	139	87
	d	1 679	60	118	46	770	50	670	72	107	80
Bramfeld	a	712	45	79	32	301	39	258	51	42	73
	b	1 622	44	221	30	702	39	613	52	48	69
	c	3 019	61	696	50	1 473	64	599	69	98	81
	d	1 077	48	291	36	299	44	361	60	55	62
Steilshoop	a	22	35	4	36	13	35	3	43	-	-
	b	80	35	25	25	40	35	14	54	-	-
	c	290	40	161	34	102	45	23	63	1	84
	d	275	40	158	34	93	45	22	61	-	-
Wellingsbüttel	a	162	51	11	41	67	44	58	58	12	62
	b	517	79	69	37	210	51	133	95	56	140
	c	176	81	19	57	77	68	60	96	10	131
	d	22	93	4	64	5	73	10	112	2	140
Sasel	a	104	50	15	35	47	37	26	66	11	85
	b	666	48	157	35	266	44	143	60	44	86
	c	222	68	34	48	105	63	68	82	4	108
	d	57	68	8	66	19	63	25	74	2	95
Poppenbüttel	a	156	48	24	28	71	41	27	50	23	72
	b	690	45	75	34	350	40	217	49	38	87
	c	130	80	17	50	66	59	32	105	5	228
	d	10	68	-	-	5	49	4	100	1	33
Hummelsbüttel	a	106	38	21	29	43	33	32	47	4	58
	b	135	51	15	33	64	42	44	68	5	51
	c	128	53	8	51	33	33	47	81	3	56
	d	98	48	3	42	23	45	69	49	3	56
Lemsahl- Mellingstedt	a	68	44	9	30	27	32	18	51	7	71
	b	124	47	29	33	60	43	24	64	5	55
	c	39	59	7	34	19	60	8	78	-	-
	d	8	62	-	-	4	60	-	-	-	-
Duvenstedt	a	102	43	17	31	48	41	20	49	11	62
	b	98	53	17	37	40	46	29	63	10	68
	c	34	76	4	53	14	56	14	92	2	146
	d	1	53	1	53	-	-	-	-	-	-
Wohldorf- Ohlstedt	a	104	48	18	34	46	38	25	61	11	70
	b	143	70	21	38	76	60	28	95	11	106
	c	17	88	2	37	8	71	5	125	1	75
	d	6	61	3	37	2	103	1	50	-	-
Bergstedt	a	98	46	10	30	53	38	24	53	4	45
	b	111	43	24	29	53	40	17	52	7	94
	c	41	55	8	38	23	55	7	73	-	-
	d	2	62	-	-	1	49	1	75	-	-
Volksdorf	a	123	61	17	40	46	45	32	61	11	73
	b	439	76	41	41	144	59	151	72	50	111
	c	811	63	55	43	249	53	370	67	75	101
	d	627	51	34	37	191	43	305	57	49	81
Rahlstedt	a	1 372	61	147	39	483	47	494	64	130	88
	b	1 346	56	241	34	575	45	356	68	91	99
	c	991	65	83	40	488	53	365	83	35	102
	d	586	55	49	35	324	47	199	72	8	84

Anmerkungen siehe Seite 68



Durchschnittsmieten normaler reiner Mietwohnungen <sup>1)</sup> nach dem Baualter,  
der Größe und der öffentlichen Förderung  
(Totalerhebung)

Stadtteile Bezirke Ortsämter	Bau- alter 2)	Wohnungen		darunter mit							
		ins- gesamt	Miete je Wohnung DM	2 Räumen		3 Räumen		4 Räumen		5 Räumen	
				Zahl der Wohnungen	Miete je Wohnung DM	Zahl der Wohnungen	Miete je Wohnung DM	Zahl der Wohnungen	Miete je Wohnung DM	Zahl der Wohnungen	Miete je Wohnung DM
		1	2	3	4	5	6	7	8	9	10
noch: Bezirk Wandsbek											
Wandsbek	a	5 858	52	629	34	2 150	41	2 129	56	545	79
insgesamt	b	11 013	55	1 524	33	4 412	46	3 604	62	831	86
	c	17 940	68	2 480	48	7 893	61	5 927	82	806	108
	d	10 642	61	1 329	41	4 629	56	3 920	73	448	86
davon:											
OA. Bramfeld	a	734	45	83	32	314	39	261	51	42	73
	b	1 702	44	246	29	742	39	627	52	48	69
	c	3 309	59	857	47	1 575	63	622	69	99	81
	d	1 352	46	449	35	392	44	383	60	55	62
OA. Alstertal	a	528	47	71	32	228	40	143	55	50	71
	b	2 008	55	316	35	890	44	537	65	143	106
	c	656	71	78	51	281	62	241	79	22	139
	d	187	60	15	61	52	55	108	63	8	84
OA. Walddörfer	a	495	49	71	34	220	39	119	56	44	67
	b	915	65	132	36	373	53	249	71	83	100
	c	942	63	76	42	313	54	404	69	78	102
	d	644	51	38	37	198	44	307	57	49	81
OA. Rahlstedt	a	1 372	61	147	39	483	47	494	64	130	88
	b	1 346	56	241	34	575	45	356	68	91	99
	c	991	65	83	40	488	53	365	83	35	102
	d	586	55	49	35	324	47	199	72	8	84
Kerngebiet	a	2 729	52	257	33	905	40	1 112	54	279	79
	b	5 042	57	589	34	1 832	49	1 835	63	466	77
	c	12 042	70	1 386	49	5 236	62	4 295	85	572	112
	d	7 873	65	778	45	3 663	58	2 923	77	328	91
Bezirk Bergedorf											
Lohbrügge	a	1 366	36	163	26	691	30	402	41	79	64
	b	784	44	119	29	395	39	234	57	22	72
	c	966	48	266	35	315	48	362	57	15	83
	d	630	46	223	34	196	47	199	58	7	64
Bergedorf	a	3 403	49	219	30	979	35	1 459	47	496	69
	b	2 040	52	133	28	819	42	886	58	152	73
	c	756	58	85	39	325	51	325	67	6	111
	d	675	53	71	39	294	49	295	62	7	72
Curslack	a	100	41	13	51	57	34	20	43	6	62
	b	47	40	8	26	22	39	12	52	1	66
	c	5	51	-	-	3	53	1	61	-	-
	d	1	45	-	-	1	45	-	-	-	-
Altengamme	a	94	29	15	20	45	28	26	32	4	48
	b	39	40	8	28	15	38	8	44	6	46
	c	17	50	1	45	7	52	9	49	-	-
	d	9	56	-	-	2	78	7	50	-	-
Neuengamme	a	129	31	25	27	71	29	17	35	5	53
	b	68	32	6	22	27	33	29	31	6	42
	c	37	49	-	-	18	47	16	48	3	66
	d	24	48	-	-	9	48	15	47	-	-
Kirchwerder	a	228	36	39	26	94	32	52	41	18	47
	b	87	34	15	22	41	28	22	45	4	68
	c	25	45	2	25	15	42	7	44	-	-
	d	16	41	2	26	10	42	4	45	-	-
Ochsenwerder	a	116	36	14	29	52	29	36	42	8	41
	b	64	39	8	23	28	37	21	44	5	49
	c	4	42	-	-	4	42	-	-	-	-
	d	2	49	-	-	2	49	-	-	-	-
Reitbrook	a	34	31	7	33	14	27	7	30	4	27
	b	7	30	2	25	2	31	2	26	1	44
	c	1	12	-	-	1	12	-	-	-	-
	d	-	-	-	-	-	-	-	-	-	-
Allermöhe	a	121	29	9	25	69	27	32	34	4	42
	b	14	29	-	-	7	28	3	29	4	31
	c	88	47	7	26	16	37	64	52	1	51
	d	68	47	3	27	15	35	49	52	1	51

Anmerkungen siehe Seite 68

Noch: Tabelle 18

Durchschnittsmieten normaler reiner Mietwohnungen <sup>1)</sup> nach dem Baualter,  
der Größe und der öffentlichen Förderung

(Totalerhebung)

Stadtteile Bezirke Ortsämter	Bau- alter 2)	Wohnungen		darunter mit							
		ins- gesamt	Miete je Wohnung DM	2 Räumen		3 Räumen		4 Räumen		5 Räumen	
				Zahl der Wohnungen	Miete je Wohnung DM	Zahl der Wohnungen	Miete je Wohnung DM	Zahl der Wohnungen	Miete je Wohnung DM	Zahl der Wohnungen	Miete je Wohnung DM
		1	2	3	4	5	6	7	8	9	10
noch: Bezirk Bergedorf											
Billwerder	a	147	36	12	29	60	29	49	34	16	42
	b	62	33	6	24	36	33	16	37	1	65
	c	60	42	10	27	17	39	30	47	2	80
	d	13	47	2	29	-	-	10	50	-	-
Moorfleet	a	95	32	12	24	47	28	21	29	9	42
	b	17	33	2	11	9	26	3	26	2	52
	c	130	44	3	36	73	36	49	55	4	66
	d	119	43	3	36	68	35	44	55	3	61
Tatenberg	a	17	26	1	15	11	25	2	33	1	44
	b	5	40	-	-	2	29	1	27	2	59
	c	10	43	2	34	5	50	3	36	-	-
	d	5	48	-	-	3	48	2	47	-	-
Spadenland	a	31	27	2	33	17	25	9	29	3	32
	b	3	23	-	-	2	27	-	-	-	-
	c	5	43	-	-	2	32	3	50	-	-
	d	-	-	-	-	-	-	-	-	-	-
Bergedorf insgesamt	a	5 881	43	531	28	2 207	32	2 132	45	653	66
	b	3 237	48	307	28	1 405	40	1 237	56	206	69
	c	2 104	51	376	36	801	47	869	60	31	83
	d	1 562	49	304	35	600	47	625	59	18	66
davon: OA. Vier- und Marchlande	a	1 112	34	149	28	537	29	271	36	78	44
	b	413	35	55	24	191	33	117	40	32	49
	c	382	45	25	29	161	40	182	51	10	67
	d	257	45	10	30	110	38	131	52	4	59
Kerngebiet	a	4 769	45	382	28	1 670	33	1 861	46	575	68
	b	2 824	50	252	28	1 214	41	1 120	58	174	73
	c	1 722	52	351	36	640	50	687	62	21	91
	d	1 305	50	294	35	490	48	494	60	14	68
Bezirk Harburg											
Harburg	a	3 738	38	487	25	1 492	34	1 323	40	302	62
	b	806	55	111	31	299	45	293	64	69	91
	c	3 374	59	628	42	1 550	56	1 043	73	77	82
	d	2 650	58	496	42	1 236	56	802	71	65	79
Neuland	a	54	28	11	22	30	28	9	31	2	35
	b	31	35	6	26	13	29	8	41	1	51
	c	6	27	2	27	4	28	-	-	-	-
	d	1	14	-	-	1	14	-	-	-	-
Gut Moor	a	14	29	2	30	7	28	4	34	1	14
	b	3	53	-	-	1	37	2	61	-	-
	c	1	44	-	-	1	44	-	-	-	-
	d	-	-	-	-	-	-	-	-	-	-
Wilstorf	a	1 248	36	153	24	501	32	512	39	67	57
	b	1 255	47	154	30	548	42	490	55	44	68
	c	516	65	47	47	250	62	207	73	9	82
	d	344	64	26	49	174	62	140	70	3	64
Rönneburg	a	200	32	17	25	76	30	89	34	11	49
	b	79	42	10	33	31	34	30	45	4	74
	c	23	53	6	39	9	47	6	63	1	85
	d	12	47	1	29	8	47	3	53	-	-
Langenbek	a	72	29	11	23	35	29	24	30	2	40
	b	30	40	2	29	12	37	14	45	1	36
	c	22	40	14	38	5	50	2	39	-	-
	d	13	37	12	38	-	-	-	-	-	-
Sinstorf	a	51	32	9	20	19	33	20	34	2	75
	b	112	45	11	29	45	39	45	51	8	65
	c	102	47	14	35	66	43	18	63	2	60
	d	80	46	9	33	54	43	16	65	-	-
Marmstorf	a	64	32	5	28	27	28	24	36	3	50
	b	270	43	34	29	127	40	87	51	13	62
	c	223	98	5	42	16	49	197	102	4	155
	d	208	100	1	61	10	54	194	101	3	156
Eißendorf	a	740	34	89	24	352	31	249	39	29	53
	b	1 105	54	74	31	412	45	516	59	81	85
	c	1 354	52	237	36	703	49	362	66	32	73
	d	1 000	51	179	36	537	49	259	67	16	67

Anmerkungen siehe Seite 68



Durchschnittsmieten normaler reiner Mietwohnungen<sup>1)</sup> nach dem Baualter,  
der Größe und der öffentlichen Förderung  
(Totalerhebung)

Stadtteile Bezirke Ortsämter	Bau- alter 2)	Wohnungen		darunter mit							
		ins- gesamt	Miete je Wohnung DM	2 Räumen		3 Räumen		4 Räumen		5 Räumen	
				Zahl der Wohnungen	Miete je Wohnung DM	Zahl der Wohnungen	Miete je Wohnung DM	Zahl der Wohnungen	Miete je Wohnung DM	Zahl der Wohnungen	Miete je Wohnung DM
noch: Bezirk Harburg											
Heimfeld	a	1 723	47	128	28	692	36	613	48	208	70
	b	1 064	66	101	31	409	49	365	71	141	111
	c	2 789	56	519	37	1 177	52	806	74	73	105
	d	1 948	52	384	35	797	50	526	69	48	87
Wilhelmsburg	a	3 831	42	357	27	2 304	40	987	49	141	68
	b	2 668	46	277	31	1 471	42	693	56	214	63
	c	2 024	49	242	35	1 328	48	408	62	6	63
	d	1 652	49	205	34	1 086	48	327	61	3	52
Georgswerder	a	1 031	38	57	26	630	35	294	44	33	54
	b	486	36	164	24	202	35	83	57	20	75
	c	321	53	62	37	139	49	86	63	7	68
	d	256	56	31	38	113	49	83	63	6	68
Moorwerder	a	76	33	5	27	45	32	19	39	4	37
	b	36	37	5	25	20	32	8	50	3	51
	c	12	42	2	33	3	54	4	43	1	50
	d	1	35	-	-	-	-	-	-	-	-
Altenwerder	a	175	30	21	24	85	28	57	35	7	38
	b	89	38	13	24	37	35	32	45	7	54
	c	25	48	1	26	13	42	11	58	-	-
	d	-	-	-	-	-	-	-	-	-	-
Moorburg	a	185	32	34	24	94	30	35	34	18	52
	b	55	41	2	36	30	35	18	43	4	59
	c	20	45	2	31	9	43	7	46	-	-
	d	10	34	4	29	4	39	2	36	-	-
Hausbruch	a	188	41	22	27	75	34	58	40	24	63
	b	208	50	23	33	70	43	89	55	20	71
	c	286	58	11	46	93	52	174	61	6	90
	d	17	64	2	42	8	47	6	83	1	130
Neugraben- Fischbek	a	212	37	35	26	99	34	54	45	17	57
	b	852	28	326	22	403	28	88	38	23	65
	c	162	55	26	36	74	48	51	70	6	101
	d	65	58	6	37	31	53	25	70	1	78
Francoop	a	40	31	5	19	23	31	10	39	1	45
	b	5	38	2	30	1	35	1	33	1	65
	c	2	56	-	-	1	46	1	65	-	-
	d	1	46	-	-	1	46	-	-	-	-
Neuenfelde	a	223	33	51	24	110	32	52	42	7	46
	b	55	35	10	22	28	35	11	41	3	75
	c	16	56	-	-	7	58	8	56	-	-
	d	-	-	-	-	-	-	-	-	-	-
Cranz	a	95	36	6	29	61	35	19	33	6	49
	b	11	33	1	30	4	39	6	41	-	-
	c	1	182	-	-	-	-	-	-	1	182
	d	-	-	-	-	-	-	-	-	-	-
Harburg insgesamt	a	13 960	39	1 505	26	6 757	36	4 452	43	885	62
	b	9 220	48	1 326	28	4 164	41	2 879	58	657	80
	c	11 279	56	1 818	39	5 448	52	3 391	72	225	89
	d	8 258	55	1 356	38	4 360	51	2 383	71	146	81
davon: OA. Wilhelmsburg	a	4 938	41	419	27	2 979	39	1 300	48	178	65
	b	3 190	44	446	28	1 693	41	784	56	237	64
	c	2 357	50	306	35	1 470	48	498	62	14	65
	d	1 909	50	236	35	1 199	48	410	61	9	63
OA. Süderelbe	a	1 118	35	174	25	547	32	285	39	80	54
	b	1 275	33	377	23	573	31	245	46	58	66
	c	512	56	40	38	197	50	252	62	13	102
	d	93	56	12	35	44	50	33	70	2	104
Kerngebiet	a	7 904	39	912	25	3 231	33	2 867	41	627	63
	b	4 755	54	503	30	1 897	44	1 850	60	362	93
	c	8 410	58	1 472	39	3 781	54	2 641	74	198	91
	d	6 256	57	1 108	39	2 817	53	1 940	73	135	82
Freie und Hansestadt Hamburg											
Insgesamt	a	130 240	61	9 381	35	48 680	43	44 717	59	13 235	90
	b	81 493	62	8 559	35	34 615	49	27 605	69	7 308	98
	c	136 153	64	22 737	45	62 908	60	37 990	80	4 198	104
	d	86 516	59	14 868	41	41 074	56	24 443	74	2 258	87

1) Nur Normalwohnungen mit Mietangabe ohne Dienst-, Werks-, Stifts-, Berufs-, Geschäftsmietwohnungen und ohne Wohnungen mit Dauerwohrecht.

2) Wohnungen mit a) Altbaumieten (vor dem 1.7.1918 bezugsfertig)  
b) Neubaumieten (zwischen dem 1.7.1918 und dem 20.6.1948 bezugsfertig)

c) Neustaumieten (nach dem 20.6.1948 bezugsfertig)  
darunter Wohnungen mit

Abweichungen in den Summen durch Runden der Zahlen.

d) Neustaumieten, die mit öffentlichen Mitteln gefördert wurden.

Tabelle 19  
(WS 10)

Mietpreisstufen normaler reiner Mietwohnungen<sup>1)</sup> nach dem Baualter  
(10 vH - Repräsentativerhebung)

Baualter der Gebäude	Wohnungen insgesamt	davon mit einer monatlichen Wohnungsmiete von ..... DM									
		bis 15	über 15 bis 25	über 25 bis 35	über 35 bis 45	über 45 bis 60	über 60 bis 75	über 75 bis 90	über 90 bis 120	über 120 bis 150	über 150
	1	2	3	4	5	6	7	8	9	10	11
Vor dem 1.7.1918 errichtet	13 332	50	508	1 835	3 299	3 224	1 544	992	846	404	630
Vom 1.7.1918 bis 20.6.1948 errichtet	8 269	59	358	864	1 235	2 425	1 384	788	613	256	287
Nach dem 20.6.1948 errichtet	13 788	10	188	863	1 714	4 228	3 301	1 748	1 105	377	254
darunter: öffentlich geförderte Wohnungen	8 777	6	130	628	1 250	3 018	2 168	1 007	453	72	45
Insgesamt	35 389	119	1 054	3 562	6 248	9 877	6 229	3 528	2 564	1 037	1 171

1) Nur Normalwohnungen mit Mietangaben ohne Dienst-, Werks-, Stifts-, Berufs-, Geschäftsmietwohnungen und ohne Wohnungen mit Dauerwohnrecht.

Schaubild 1

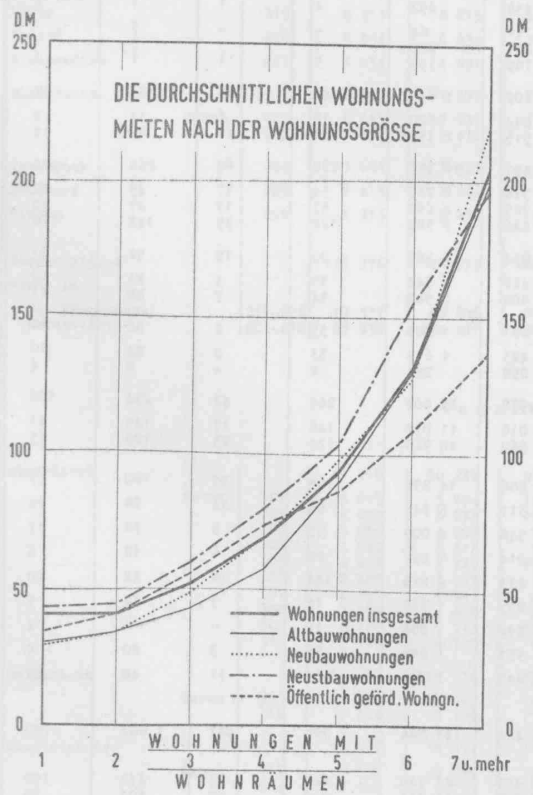

Statistisches Landesamt Hamburg

Schaubild 2

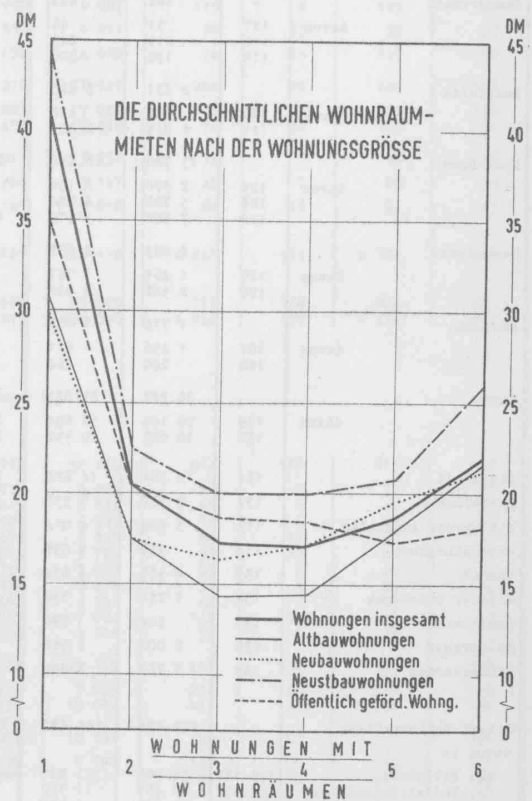

Statistisches Landesamt Hamburg



Tabelle 20  
(BS)

## IV. Bevölkerung

Bevölkerung nach Geschlecht und Wohnsitz  
(Totalerhebung)

Stadtteile Bezirke Ortsämter	Orts- teil Nr.	Wohnbevölkerung						außerdem Personen mit mehreren Wohnungen, die von einer anderen Gemein- de zur Arbeits-, Aus- bildungsstätte usw. gehen		
		insgesamt			davon Personen mit					
					alleiniger Wohnung in Hamburg (ohne Kriegsgefangene)		mehreren Wohnungen, die von Hamburg zur Arbeits-, Ausbildungs- stätte usw. gehen			
		männlich	weiblich	zusammen	männlich	weiblich	männlich	weiblich	männlich	weiblich
		1	2	3	4	5	6	7	8	9
Bezirk Hamburg - Mitte										
Hamburg-Altstadt		3 016	3 527	6 543	2 913	3 514	103	13	44	19
davon	101	1 726	2 141	3 867	1 687	2 135	39	6	31	17
	102	1 226	1 328	2 554	1 165	1 321	61	7	12	2
	103	64	58	122	61	58	3	-	1	-
Neustadt		11 981	13 406	25 387	11 640	13 375	341	31	121	77
davon	104	3 145	3 199	6 344	3 053	3 192	92	7	23	19
	105	2 748	3 118	5 866	2 674	3 110	74	8	24	19
	106	3 237	3 374	6 611	3 136	3 367	101	7	44	19
	107	2 851	3 715	6 566	2 777	3 706	74	9	30	20
St. Pauli		22 604	25 495	48 099	21 816	25 423	788	72	270	133
davon	108	5 902	6 649	12 551	5 730	6 629	172	20	95	33
	109	2 858	3 163	6 021	2 769	3 153	89	10	33	12
	110	4 375	4 936	9 311	4 244	4 928	131	8	51	28
	111	5 193	5 836	11 029	4 982	5 809	211	27	52	34
	112	4 276	4 911	9 187	4 091	4 904	185	7	39	26
St. Georg		7 807	10 322	18 129	7 597	10 227	210	95	122	66
davon	113	3 070	4 304	7 374	2 992	4 275	78	29	42	19
	114	4 737	6 018	10 755	4 605	5 952	132	66	80	47
Klostertor		1 451	1 784	3 235	1 414	1 775	37	9	21	9
davon	115	1 371	1 710	3 081	1 334	1 701	37	9	20	9
	116	80	74	154	80	74	-	-	1	-
Hammerbrook	-	462	493	955	458	492	4	1	7	4
davon	117	51	64	115	51	64	-	-	3	1
	118	219	229	448	218	229	1	-	3	1
	119	192	200	392	189	199	3	1	1	2
Borgfelde		2 451	3 623	6 074	2 409	3 610	42	13	36	27
davon	120	506	822	1 328	494	820	12	2	11	9
	121	1 945	2 801	4 746	1 915	2 790	30	11	25	18
Hamm-Nord		13 720	16 456	30 176	13 491	16 387	229	69	260	128
davon	122	2 370	2 754	5 124	2 316	2 737	54	17	45	22
	123	3 782	4 284	8 066	3 729	4 267	53	17	67	30
	124	7 568	9 418	16 986	7 446	9 383	122	35	148	76
Hamm-Mitte		4 023	4 699	8 722	3 934	4 689	89	10	52	21
davon	125	1 461	1 747	3 208	1 426	1 744	35	3	24	10
	126	2 562	2 952	5 514	2 508	2 945	54	7	28	11
Hamm-Süd		1 716	1 885	3 601	1 681	1 883	35	2	30	14
davon	127	1 456	1 621	3 077	1 423	1 619	33	2	24	10
	128	260	264	524	258	264	2	-	6	4
Horn		20 247	21 844	42 091	19 978	21 802	269	42	254	106
davon	129	10 164	11 054	21 218	10 018	11 037	146	17	145	61
	130	10 083	10 790	20 873	9 960	10 765	123	25	109	45
Billstedt	131	13 361	14 623	27 984	13 208	14 593	153	30	160	57
Billbrook	132	5 377	5 359	10 736	5 311	5 345	66	14	58	26
Billwerder Ausschlag	133	3 603	4 014	7 617	3 548	4 009	55	5	38	17
Rothenburgsort	134	936	1 038	1 974	914	1 032	22	6	12	6
Veddel	135	4 357	4 634	8 991	4 213	4 616	144	18	42	20
Kleiner Grasbrook	136	1 251	1 338	2 589	1 235	1 335	16	3	12	5
Steinwerder	137	304	296	600	292	296	12	-	-	2
Waltershof	138	2 004	1 988	3 992	1 951	1 985	53	3	20	8
Finkenwerder	139	7 763	7 807	15 570	7 449	7 796	314	11	48	35
Bezirk Hamburg-Mitte		128 434	144 631	273 065	125 452	144 184	2 982	447	1 607	780
davon im										
OA. Billstedt	129-132	38 985	41 826	80 811	38 497	41 740	488	86	472	189
OA. Veddel-Rothenburgsort	133-137	10 451	11 320	21 771	10 202	11 288	249	32	104	50
OA. Finkenwerder	138-139	9 767	9 795	19 562	9 400	9 781	367	14	68	43
Kerngebiet	101-128	69 231	81 690	150 921	67 353	81 375	1 878	315	963	498

Noch: Tabelle 20  
(BS)

Bevölkerung nach Geschlecht und Wohnsitz  
(Totalerhebung)

Stadtteile Bezirke Ortsämter	Orts- teil Nr.	Wohnbevölkerung								außerdem: Personen mit mehreren Wohnungen, die von einer anderen Gemein- de zur Arbeits-, Aus- bildungsstätte usw. gehen	
		insgesamt			davon Personen mit						
					alleiniger Wohnung in Hamburg (ohne Kriegsgefangene)		mehreren Wohnungen, die von Hamburg zur Arbeits-, Ausbildungs- stätte usw. gehen				
		männlich	weiblich	zusammen	männlich	weiblich	männlich	weiblich	männlich	weiblich	
		1	2	3	4	5	6	7	8	9	
Bezirk Altona											
Altona-Altstadt		18 659	21 880	40 539	18 192	21 826	467	54	208	107	
davon	201	3 066	3 311	6 377	2 946	3 304	120	7	25	8	
	202	3 331	3 682	7 013	3 250	3 679	81	3	36	20	
	203	2 269	2 839	5 108	2 220	2 822	49	17	36	22	
	204	3 711	4 368	8 079	3 637	4 356	74	12	30	15	
	205	1 994	2 405	4 399	1 932	2 398	62	7	23	11	
	206	4 288	5 275	9 563	4 207	5 267	81	8	58	31	
Altona-Nord		13 370	15 458	28 828	13 147	15 414	223	44	177	85	
davon	207	4 513	5 526	10 039	4 436	5 514	77	12	47	28	
	208	3 348	3 887	7 235	3 294	3 878	54	9	44	23	
	209	5 509	6 045	11 554	5 417	6 022	92	23	86	34	
Ottensen		23 783	28 645	52 428	23 299	28 534	484	111	402	203	
davon	210	4 440	4 980	9 420	4 368	4 972	72	8	52	27	
	211	7 967	10 040	17 947	7 769	9 976	138	64	173	89	
	212	4 604	5 484	10 088	4 517	5 466	87	18	52	16	
	213	6 832	8 141	14 973	6 645	8 120	187	21	125	71	
Bahrenfeld		18 655	21 741	40 396	18 342	21 702	313	39	297	132	
davon	214	7 183	7 995	15 178	7 080	7 984	103	11	123	45	
	215	6 580	7 952	14 532	6 454	7 934	126	18	90	44	
	216	4 892	5 794	10 686	4 808	5 784	84	10	84	43	
Groß-Flottbek	217	5 735	7 673	13 408	5 620	7 625	115	48	182	129	
Othmarschen	218	5 737	7 550	13 287	5 613	7 489	124	61	212	108	
Lurup	219	8 213	8 615	16 828	8 098	8 607	115	8	143	33	
Osdorf	220	5 954	6 634	12 588	5 856	6 611	98	23	99	80	
Nienstedten	221	3 934	4 691	8 625	3 856	4 666	78	25	113	88	
Blankenese		8 540	11 393	19 933	8 276	11 317	264	76	285	177	
davon	222	6 015	7 921	13 936	5 821	7 877	194	44	177	116	
	223	2 525	3 472	5 997	2 455	3 440	70	32	108	61	
Iserbrook	224	3 668	3 955	7 623	3 611	3 952	57	3	50	36	
Sülldorf	225	2 815	3 164	5 979	2 766	3 157	49	7	60	28	
Rissen	226	4 213	5 234	9 447	4 145	5 218	68	16	94	47	
Bezirk Altona		123 276	146 633	269 909	120 821	146 118	2 455	515	2 322	1 253	
davon im											
OA. Blankenese	219-226	37 337	43 686	81 023	36 608	43 528	729	158	844	489	
Kerngebiet	201-218	85 939	102 947	188 886	84 213	102 590	1 726	357	1 478	764	
Bezirk Eimsbüttel											
Eimsbüttel		41 210	50 249	91 459	40 398	50 119	812	130	611	326	
davon	301	5 015	5 894	10 909	4 933	5 889	82	5	59	31	
	302	4 890	5 839	10 729	4 825	5 833	65	6	46	25	
	303	4 064	4 908	8 972	3 986	4 899	78	9	65	24	
	304	4 553	5 312	9 865	4 469	5 295	84	17	58	32	
	305	4 464	5 745	10 209	4 373	5 725	91	20	98	36	
	306	2 409	3 097	5 506	2 370	3 089	39	8	40	26	
	307	2 131	2 411	4 542	2 079	2 406	52	5	29	22	
	308	3 564	4 610	8 174	3 484	4 591	80	19	69	42	
	309	6 121	7 713	13 834	5 977	7 684	144	29	103	63	
	310	3 999	4 720	8 719	3 902	4 708	97	12	44	25	
Rotherbaum		14 663	19 274	33 937	14 218	19 113	445	161	372	230	
davon	311	6 928	9 075	16 003	6 726	9 029	202	46	126	74	
	312	7 735	10 199	17 934	7 492	10 084	243	115	246	156	
Harvestehude		13 219	18 494	31 713	12 896	18 336	323	158	527	293	
davon	313	6 229	8 755	14 984	6 099	8 700	130	55	276	121	
	314	6 990	9 739	16 729	6 797	9 636	193	103	251	172	
Hoheluft-West		9 610	11 922	21 532	9 368	11 869	242	53	177	108	
davon	315	4 723	5 926	10 649	4 588	5 901	135	25	100	68	
	316	4 887	5 996	10 883	4 780	5 968	107	28	77	40	



Noch: Tabelle 20  
(BS)

Bevölkerung nach Geschlecht und Wohnsitz  
(Totalerhebung)

Stadtteile Bezirke Ortsämter	Orts- teil Nr.	Wohnbevölkerung						außerdem		
		i n s g e s a m t			davon Personen mit				Personen mit mehreren Wohnungen, die von einer anderen Gemein- de zur Arbeits-, Aus- bildungsstätte usw. gehen	
					alleiniger Wohnung in Hamburg (ohne Kriegsgefangene)		mehreren Wohnungen, die von Hamburg zur Arbeits-, Ausbildungs- stätte usw. gehen			
		männlich	weiblich	zusammen	männlich	weiblich	männlich	weiblich	männlich	weiblich
1	2	3	4	5	6	7	8	9		
noch: Bezirk Eimsbüttel										
Lokstedt	317	8 106	9 579	17 685	7 985	9 554	121	25	150	64
Niendorf	318	8 927	9 960	18 887	8 792	9 939	135	21	129	54
Schnelsen	319	6 008	6 713	12 721	5 925	6 697	83	16	78	43
Eidelstedt	320	7 692	8 320	16 012	7 602	8 306	90	14	110	67
Stellingen	321	8 259	9 369	17 628	8 168	9 356	91	13	94	39
Bezirk Eimsbüttel		117 694	143 880	261 574	115 352	143 289	2 342	591	2 248	1 224
davon im										
OA. Lokstedt	317-319	23 041	26 252	49 293	22 702	26 190	339	62	357	161
OA. Stellingen	320-321	15 951	17 689	33 640	15 770	17 662	181	27	204	106
Kerngebiet	301-316	78 702	99 939	178 641	76 880	99 437	1 822	502	1 687	957
Bezirk Hamburg - Nord										
Hoheluft-Ost		7 803	9 849	17 652	7 663	9 818	140	31	130	67
davon	401	4 631	5 793	10 424	4 549	5 773	82	20	73	32
	402	3 172	4 056	7 228	3 114	4 045	58	11	57	35
Eppendorf		17 656	25 061	42 717	17 285	24 932	371	129	363	168
davon	403	5 795	9 121	14 916	5 696	9 075	99	46	126	49
	404	5 923	8 344	14 267	5 749	8 279	174	65	142	74
	405	5 938	7 596	13 534	5 840	7 578	98	18	95	45
Groß Borstel	406	8 533	8 268	16 801	8 411	8 247	122	21	108	70
Alsterdorf	407	6 893	8 460	15 353	6 773	8 402	120	58	127	82
Winterhude		38 610	48 660	87 270	37 811	48 440	799	220	852	457
davon	408	8 359	10 302	18 661	8 205	10 263	154	39	141	77
	409	6 740	8 792	15 532	6 600	8 744	140	48	167	89
	410	5 155	6 751	11 906	5 050	6 711	105	40	127	73
	411	7 301	8 766	16 067	7 181	8 743	120	23	157	69
	412	4 511	5 258	9 769	4 383	5 249	128	9	53	21
	413	6 544	8 791	15 335	6 392	8 730	152	61	207	128
Uhlenhorst		10 110	14 030	24 140	9 861	13 911	249	119	256	124
davon	414	5 028	6 688	11 716	4 911	6 634	117	54	121	55
	415	5 082	7 342	12 424	4 950	7 277	132	65	135	69
Hohenfelde		4 763	6 530	11 293	4 649	6 489	114	41	102	56
davon	416	2 102	2 669	4 771	2 051	2 650	51	19	45	15
	417	2 661	3 861	6 522	2 598	3 839	63	22	57	41
Barmbek-Süd		17 204	20 438	37 642	16 932	20 400	272	38	229	122
davon	418	3 381	4 071	7 452	3 322	4 063	59	8	57	16
	419	3 670	4 209	7 879	3 617	4 202	53	7	46	21
	420	1 502	1 710	3 212	1 478	1 707	24	3	13	11
	421	2 411	3 030	5 441	2 377	3 027	34	3	41	21
	422	2 567	2 912	5 479	2 521	2 904	46	8	25	25
	423	3 673	4 506	8 179	3 617	4 497	56	9	47	28
Dulsberg		14 771	17 053	31 824	14 526	17 025	245	28	231	82
davon	424	5 593	6 538	12 131	5 512	6 524	81	14	87	27
	425	9 178	10 515	19 693	9 014	10 501	164	14	144	55
Barmbek-Nord		29 669	35 722	65 391	29 217	35 639	452	83	484	225
davon	426	4 809	5 695	10 504	4 756	5 685	53	10	67	32
	427	6 156	7 285	13 441	6 058	7 267	98	18	101	48
	428	10 994	13 209	24 203	10 826	13 174	168	35	178	85
	429	7 710	9 533	17 243	7 577	9 513	133	20	138	60
Ohlsdorf	430	8 725	10 108	18 833	8 566	10 068	159	40	164	77
Fuhlsbüttel	431	7 925	9 890	17 815	7 752	9 849	173	41	200	119
Langenhorn	432	15 914	18 840	34 754	15 723	18 811	191	29	232	127
Bezirk Hamburg-Nord		188 576	232 909	421 485	185 169	232 031	3 407	878	3 478	1 776
davon im										
OA. Barmbek-Uhlenhorst	414-429	76 517	93 773	170 290	75 185	93 464	1 332	309	1 302	609
OA. Fuhlsbüttel	430-432	32 564	38 838	71 402	32 041	38 728	523	110	596	323
Kerngebiet	401-413	79 495	100 298	179 793	77 943	99 839	1 552	459	1 580	844

Noch: Tabelle 20  
(BS)

Bevölkerung nach Geschlecht und Wohnsitz  
(Totalerhebung)

Stadtteile Bezirke Ortsämter	Orts- teil Nr.	Wohnbevölkerung						außerdem Personen mit mehreren Wohnungen, die von einer anderen Gemein- de zur Arbeits-, Aus- bildungsstätte usw. gehen			
		insgesamt			davon Personen mit						
					alleiniger Wohnung in Hamburg (ohne Kriegsgefangene)		mehreren Wohnungen, die von Hamburg zur Arbeits-, Ausbildungs- stätte usw. gehen				
		männlich	weiblich	zusammen	männlich	weiblich	männlich	weiblich	männlich	weiblich	
		1	2	3	4	5	6	7	8	9	
Bezirk Wandsbek											
Eilbek		9 478	11 228	20 706	9 337	11 188	141	40	183	73	
	davon	501	3 253	3 925	7 178	3 196	3 904	57	21	64	30
		502	1 866	2 214	4 080	1 841	2 209	25	5	33	15
		503	2 378	2 733	5 111	2 350	2 727	28	6	53	19
		504	1 981	2 356	4 337	1 950	2 348	31	8	33	9
Wandsbek		14 915	17 110	32 025	14 698	17 081	217	29	182	88	
	davon	505	1 582	1 899	3 481	1 558	1 893	24	6	21	8
		506	2 270	2 633	4 903	2 241	2 632	29	1	35	14
		507	2 224	2 546	4 770	2 197	2 543	27	3	25	12
		508	4 257	4 861	9 118	4 191	4 851	66	10	54	19
		509	4 582	5 171	9 753	4 511	5 162	71	9	47	35
Marienthal		5 605	6 996	12 601	5 514	6 956	91	40	121	54	
	davon	510	2 752	3 477	6 229	2 711	3 457	41	20	51	22
		511	2 853	3 519	6 372	2 803	3 499	50	20	70	32
Jenfeld	512	7 906	7 329	15 235	7 826	7 317	80	12	149	55	
Tonndorf	513	6 837	7 753	14 590	6 727	7 738	110	15	95	40	
Farmsee	514	9 520	10 988	20 508	9 402	10 969	118	19	123	66	
Bramfeld	515	15 127	16 776	31 903	14 948	16 747	179	29	209	91	
Steilshoop	516	3 661	3 971	7 632	3 633	3 965	28	6	38	17	
Wellingsbüttel	517	4 352	5 222	9 574	4 278	5 201	74	21	109	68	
Sasel	518	6 773	7 676	14 449	6 702	7 667	71	9	87	45	
Poppenbüttel	519	5 644	6 693	12 337	5 576	6 680	68	13	81	34	
Hummelsbüttel	520	2 361	2 579	4 940	2 339	2 572	22	7	31	15	
Lemsahl-Mellingstedt	521	1 304	1 524	2 828	1 295	1 521	9	3	20	14	
Duvenstedt	522	1 295	1 562	2 857	1 282	1 560	13	2	21	8	
Wohldorf-Ohlstedt	523	1 831	2 102	3 933	1 807	2 095	24	7	55	22	
Bergstedt	524	1 952	2 101	4 053	1 921	2 098	31	3	19	10	
Volkendorf	525	6 097	7 671	13 768	6 006	7 654	91	17	149	96	
Rahlstedt	526	15 382	17 916	33 298	15 201	17 868	181	48	314	122	
Bezirk Wandsbek		120 040	137 197	257 237	118 492	136 877	1 548	320	1 986	918	
davon im											
OA. Bramfeld	515-516	18 788	20 747	39 535	18 581	20 712	207	35	247	108	
OA. Alstertal	517-520	19 130	22 170	41 300	18 895	22 120	235	50	308	162	
OA. Walddörfer	521-525	12 479	14 960	27 439	12 311	14 928	168	32	264	150	
OA. Rahlstedt	526	15 382	17 916	33 298	15 201	17 868	181	48	314	122	
Kerngebiet	501-514	54 261	61 404	115 665	53 504	61 249	757	155	853	376	
Bezirk Bergedorf											
Lohbrügge	601	7 644	8 461	16 105	7 566	8 444	78	17	119	45	
Bergedorf		15 547	18 625	34 172	15 353	18 578	194	47	309	183	
	davon	602	7 150	8 361	15 511	7 070	8 347	80	14	138	75
		603	8 397	10 264	18 661	8 283	10 231	114	33	171	108
Curslack	604	1 164	1 266	2 430	1 154	1 263	10	3	8	11	
Altengamme	605	1 067	1 077	2 144	1 059	1 072	8	5	11	8	
Neuengamme	606	2 163	1 743	3 906	2 148	1 743	15	-	8	4	
Kirchwerder	607	3 827	3 975	7 802	3 813	3 973	14	2	12	15	
Ochsenwerder	608	1 284	1 355	2 639	1 275	1 354	9	1	7	6	
Reitbrook	609	277	278	555	275	278	2	-	-	1	
Allermöhe	610	849	876	1 725	843	874	6	2	6	2	
Billwerder	611	2 029	2 227	4 256	2 006	2 222	23	5	29	10	
Moorfleet	612	1 101	1 107	2 208	1 092	1 106	9	1	4	4	
Tatenberg	613	214	213	427	213	213	1	-	1	1	
Spadenland	614	238	251	489	237	251	1	-	1	-	
Bezirk Bergedorf		37 404	41 454	78 858	37 034	41 371	370	83	515	290	
davon im											
OA. Vier- und Marschlande	604-614	14 213	14 368	28 581	14 115	14 349	98	19	87	62	
Kerngebiet	601-603	23 191	27 086	50 277	22 919	27 022	272	64	428	228	



Noch: Tabelle 20  
(BS)

Bevölkerung nach Geschlecht und Wohnsitz  
(Totalerhebung)

Stadtteile Bezirke Ortsämter	Orts- teil Nr.	Wohnbevölkerung								außerdem Personen mit mehreren Wohnungen, die von einer anderen Gemein- de zur Arbeits-, Aus- bildungsstätte usw. gehen	
		insgesamt	davon Personen mit								
			alleiniger Wohnung in Hamburg (ohne Kriegsgefangene)		mehreren Wohnungen, die von Hamburg zur Arbeits-, Ausbildungs- stätte usw. gehen						
		männlich	weiblich	zusammen	männlich	weiblich	männlich	weiblich	männlich	weiblich	
1	2	3	4	5	6	7	8	9			
Bezirk Harburg											
Harburg		15 350	17 306	32 656	15 175	17 277	175	29	191	81	
davon	701	6 939	7 815	14 754	6 854	7 806	85	9	100	45	
	702	8 411	9 491	17 902	8 321	9 471	90	20	91	36	
Neuland	703	1 591	1 576	3 167	1 576	1 571	15	5	10	7	
Gut Moor	704	193	183	376	192	183	1	-	1	-	
Wilstorf	705	7 246	8 163	15 409	7 172	8 144	74	19	90	34	
Rönneburg	706	868	939	1 807	862	939	6	-	11	6	
Langenbek	707	647	688	1 335	642	687	5	1	4	2	
Sinstorf	708	1 361	1 407	2 768	1 345	1 404	16	3	17	10	
Marmstorf	709	1 849	1 948	3 797	1 837	1 947	12	1	25	12	
Eißendorf	710	9 136	9 780	18 916	9 051	9 768	85	12	145	76	
Heimfeld	711	12 834	14 521	27 355	12 699	14 492	135	29	236	91	
Wilhelmsburg	712	18 163	19 760	37 923	17 905	19 722	258	38	207	84	
Georgswerder	713	7 326	7 553	14 879	7 246	7 536	80	17	66	40	
Moorwerder	714	612	547	1 159	609	547	3	-	2	-	
Altenwerder	715	1 221	1 249	2 470	1 193	1 249	28	-	12	7	
Moorburg	716	1 088	1 067	2 155	1 072	1 065	16	2	9	5	
Hausbruch	717	2 641	2 841	5 482	2 614	2 836	27	5	41	21	
Neugraben-Fischbek	718	5 661	6 609	12 270	5 604	6 603	57	6	54	33	
Francop	719	390	383	773	387	383	3	-	3	2	
Neuenfelde	720	1 865	1 795	3 660	1 807	1 789	58	6	14	15	
Cranz	721	378	426	804	344	417	34	9	3	4	
Bezirk Harburg		90 420	98 741	189 161	89 332	98 559	1 088	182	1 141	530	
davon im											
OA. Wilhelmsburg	712-714	26 101	27 860	53 961	25 760	27 805	341	55	275	124	
OA. Süderelbe	715-721	13 244	14 370	27 614	13 021	14 342	223	28	136	87	
Kerngebiet	701-711	51 075	56 511	107 586	50 551	56 412	524	99	730	319	
Freie und Hansestadt Hamburg											
1)											
Insgesamt		805 844	945 445	1 751 289	791 652	942 429	14 192	3 016	13 297	6 771	

1) Ohne Schiffsbevölkerung (etwa 3 400 Personen)

Tabelle 21  
(BSa)Wohnbevölkerung nach Geschlecht, Personenkreisen und Bevölkerungsgruppen  
(Totalerhebung)

Bezirke	Ge- schlecht	Wohnbevölkerung											
		nach Bevölkerungsgruppen 1)								Wohnbe- völkerung insgesamt	nach Personenkreisen 2)		
		1	2	3	4	5	6	7	8		Ver- triebene	Zuge- wanderte	Übrige
		1	2	3	4	5	6	7	8		10	11	12
Hamburg- Mitte	männlich	1 805	14 392	1 226	407	1 501	2 803	5 039	101 261	128 434	17 602	6 540	104 292
	weiblich	1 484	14 206	1 348	431	1 389	3 386	6 774	115 613	144 631	18 023	8 163	118 445
	zusammen	3 289	28 598	2 574	838	2 890	6 189	11 813	216 874	273 065	35 625	14 703	222 737
Altona	männlich	1 752	11 714	1 113	334	1 430	2 442	4 096	100 395	123 276	14 490	5 526	103 260
	weiblich	1 359	12 440	1 213	350	1 301	3 237	6 333	120 400	146 633	16 027	7 634	122 972
	zusammen	3 111	24 154	2 326	684	2 731	5 679	10 429	220 795	269 909	30 517	13 160	226 232
Eimsbüttel	männlich	1 792	11 914	1 185	411	1 526	2 577	4 592	93 697	117 694	14 902	6 118	96 674
	weiblich	1 755	13 136	1 283	475	1 363	3 486	6 529	115 853	143 880	17 097	7 892	118 891
	zusammen	3 547	25 050	2 468	886	2 889	6 063	11 121	209 550	261 574	31 999	14 010	215 565
Hamburg- Nord	männlich	2 216	20 688	2 272	601	2 600	3 727	7 222	149 250	188 576	25 016	9 822	153 738
	weiblich	2 305	23 072	2 736	666	2 415	5 216	10 768	185 731	232 909	28 954	13 183	190 772
	zusammen	4 521	43 760	5 008	1 267	5 015	8 943	17 990	334 981	421 485	53 970	23 005	344 510
Wandsbek	männlich	836	12 965	1 287	631	1 911	2 767	5 663	93 980	120 040	16 363	7 574	96 103
	weiblich	877	13 273	1 301	671	1 742	3 487	7 293	108 553	137 197	17 431	9 035	110 731
	zusammen	1 713	26 238	2 588	1 302	3 653	6 254	12 956	202 533	257 237	33 794	16 609	206 834
Bergedorf	männlich	268	3 858	301	95	402	667	1 187	30 626	37 404	4 620	1 589	31 195
	weiblich	214	3 832	315	76	382	744	1 581	34 310	41 454	4 652	1 963	34 839
	zusammen	482	7 690	616	171	784	1 411	2 768	64 936	78 858	9 272	3 552	66 034
Harburg	männlich	810	11 355	671	230	856	1 899	3 183	71 416	90 420	13 484	4 039	72 897
	weiblich	709	10 642	745	240	657	2 199	3 973	79 576	98 741	13 081	4 630	81 030
	zusammen	1 519	21 997	1 416	470	1 513	4 098	7 156	150 992	189 161	26 565	8 669	153 927
Freie und Hansestadt Hamburg	männlich	9 479	86 886	8 055	2 709	10 226	16 882	30 982	640 625	805 844	106 477	41 208	658 159
	weiblich	8 703	90 601	8 941	2 909	9 249	21 755	43 251	760 036	945 445	115 265	52 500	777 680
	zusammen	18 182	177 487	16 996	5 618	19 475	38 637	74 233	1 400 661	1 751 289	221 742	93 708	1 435 839

1) Bevölkerungsgruppen: 1 = Ausländer und Staatenlose

2 = Inhaber des Bundesvertriebenenausweises A

3 = Inhaber des Bundesvertriebenenausweises B

4 = Antragsteller auf Bundesvertriebenenausweis A oder B

5 = Inhaber des Bundesvertriebenenausweises C

6 = in den Ostgebieten des Deutschen Reiches

oder im Ausland

7 = in der sowjetischen Besatzungszone oder

Sowjetzone von Berlin

8 = im Bundesgebiet, Berlin (West) oder

Saarland

2) Personenkreis:

Vertriebene (Bev.Gr. 2 + 4 + 6)

Zugewanderte (Bev.Gr. 5 + 7)

Übrige (Bev.Gr. 1 + 3 + 8)



Tabelle 22  
(BSb)Wohnbevölkerung nach Geburtsjahren, Geschlecht und Familienstand  
(Totalerhebung)

Geburts- jahre	Wohnbevölkerung			davon waren							
	insgesamt			ledig		verheiratet		verwitwet		geschieden	
	männlich	weiblich	zusammen	männlich	weiblich	männlich	weiblich	männlich	weiblich	männlich	weiblich
	1	2	3	4	5	6	7	8	9	10	11
Hamburg insgesamt											
1956	6 961	6 621	13 582	6 961	6 621	-	-	-	-	-	-
1955	8 894	8 391	17 285	8 894	8 391	-	-	-	-	-	-
1954	8 681	8 247	16 928	8 681	8 247	-	-	-	-	-	-
1953	8 487	7 995	16 482	8 487	7 995	-	-	-	-	-	-
1952	8 621	8 150	16 771	8 621	8 150	-	-	-	-	-	-
1951	9 071	8 525	17 596	9 071	8 525	-	-	-	-	-	-
1950	9 281	8 837	18 118	9 281	8 837	-	-	-	-	-	-
1949	9 760	9 195	18 955	9 760	9 195	-	-	-	-	-	-
1948	10 389	9 977	20 366	10 389	9 977	-	-	-	-	-	-
1947	10 269	9 700	19 969	10 269	9 700	-	-	-	-	-	-
1946	10 325	9 892	20 217	10 325	9 892	-	-	-	-	-	-
1945	9 191	8 991	18 182	9 191	8 991	-	-	-	-	-	-
1944	12 314	11 823	24 137	12 314	11 823	-	-	-	-	-	-
1943	12 846	12 244	25 090	12 846	12 244	-	-	-	-	-	-
1942	12 233	11 852	24 085	12 233	11 852	-	-	-	-	-	-
1941	14 339	13 663	28 002	14 339	13 663	-	-	-	-	-	-
1940	14 879	14 559	29 438	14 879	14 523	-	31	-	3	-	2
1939	14 025	14 421	28 446	14 025	14 310	-	106	-	2	-	3
1938	13 540	14 134	27 674	13 500	13 778	37	344	2	3	1	9
1937	13 288	13 354	26 642	13 202	12 462	82	873	1	7	3	12
1936	13 444	13 727	27 171	13 181	11 732	256	1 957	4	8	3	30
1935	13 322	13 630	26 952	12 410	10 084	899	3 449	6	15	7	82
1934	11 908	12 659	24 567	10 174	7 884	1 708	4 615	5	33	21	127
1933	9 005	9 469	18 474	6 731	4 710	2 233	4 587	5	20	36	152
1932	8 910	9 739	18 649	5 736	4 005	3 105	5 484	12	30	57	220
1931	9 370	10 528	19 898	5 095	3 516	4 182	6 703	9	27	84	282
1930	10 135	11 576	21 711	4 655	3 405	5 339	7 764	14	44	127	363
1929	11 320	11 634	22 954	3 958	2 910	7 139	8 255	20	39	203	430
1928	11 450	12 296	23 746	3 372	2 665	7 829	9 098	20	67	229	466
1927	10 380	11 822	22 202	2 432	2 305	7 702	8 958	15	68	231	491
1926	10 136	12 718	22 854	2 165	2 450	7 710	9 537	25	89	236	642
1925	10 359	13 610	23 969	1 852	2 364	8 231	10 441	23	122	253	683
1924	9 350	13 283	22 633	1 555	2 242	7 479	10 147	16	173	300	721
1923	9 406	13 127	22 533	1 326	2 042	7 769	10 132	28	256	283	697
1922	10 112	13 952	24 064	1 243	2 021	8 500	10 627	36	448	333	856
1921	11 258	15 224	26 482	1 239	2 043	9 644	11 594	28	617	347	970
1920	11 966	16 332	28 298	1 229	2 031	10 282	12 244	46	894	409	1 163
1919	8 938	12 555	21 493	786	1 542	7 822	9 337	37	796	293	880
1918	5 658	7 894	13 552	541	903	4 835	5 816	35	608	247	567
1917	6 100	7 771	13 871	539	864	5 267	5 570	38	691	256	646
1916	6 495	8 936	15 431	575	966	5 588	6 437	51	804	281	729
1915	8 826	11 919	20 745	735	1 160	7 674	8 579	63	1 217	354	963
1914	11 566	15 174	26 740	867	1 402	10 041	10 976	109	1 589	549	1 207
1913	11 923	14 762	26 685	816	1 294	10 413	10 629	134	1 655	560	1 184
1912	12 252	15 507	27 759	832	1 333	10 630	11 074	141	1 875	649	1 225

Noch: Tabelle 22  
(BSb)

Wohnbevölkerung nach Geburtsjahren, Geschlecht und Familienstand  
(Totalerhebung)

Geburts- jahre	Wohnbevölkerung insgesamt			davon waren							
				ledig		verheiratet		verwitwet		geschieden	
	männlich	weiblich	zusammen	männlich	weiblich	männlich	weiblich	männlich	weiblich	männlich	weiblich
	1	2	3	4	5	6	7	8	9	10	11
1911	11 911	14 956	26 867	785	1 265	10 396	10 600	129	1 872	601	1 219
1910	12 474	15 894	28 368	928	1 370	10 656	11 353	198	1 991	692	1 180
1909	13 139	16 358	29 497	893	1 354	11 332	11 711	195	2 071	719	1 222
1908	13 572	16 529	30 101	878	1 428	11 741	11 709	214	2 077	739	1 315
1907	13 563	15 881	29 444	827	1 432	11 780	11 200	246	2 069	710	1 180
1906	13 516	16 384	29 900	880	1 545	11 667	11 432	268	2 202	701	1 205
1905	13 654	15 514	29 168	837	1 462	11 913	10 891	264	2 123	640	1 038
1904	13 937	15 396	29 333	802	1 528	12 139	10 576	318	2 292	678	1 000
1903	13 375	14 812	28 187	754	1 648	11 588	9 947	394	2 222	639	995
1902	13 739	15 236	28 975	765	1 606	11 956	10 115	379	2 488	639	1 027
1901	13 080	14 612	27 692	737	1 523	11 360	9 559	407	2 563	576	967
1900	12 512	14 380	26 892	662	1 517	10 807	9 296	454	2 606	589	961
1899	11 316	14 039	25 355	565	1 551	9 834	8 855	425	2 731	492	902
1898	11 219	14 645	25 864	554	1 574	9 674	9 027	507	3 180	484	864
1897	10 217	13 948	24 165	522	1 541	8 792	8 417	491	3 128	412	862
1896	10 077	14 397	24 474	481	1 539	8 691	8 459	536	3 586	369	813
1895	9 256	13 485	22 741	453	1 477	7 997	7 674	509	3 561	297	773
1894	9 114	13 107	22 221	406	1 434	7 824	7 424	575	3 539	309	710
1893	8 761	12 694	21 456	391	1 346	7 510	6 762	577	3 909	284	677
1892	8 222	11 727	19 949	357	1 229	7 017	6 132	600	3 739	248	627
1891	8 037	11 031	19 068	318	1 121	6 858	5 539	619	3 787	242	584
1890	8 130	11 100	19 230	364	1 090	6 791	5 307	733	4 142	242	561
1889	7 970	10 400	18 370	328	991	6 554	4 785	861	4 160	227	464
1888	7 543	9 659	17 202	343	873	6 110	4 164	890	4 213	200	409
1887	6 961	8 711	15 672	307	768	5 570	3 653	907	3 938	177	352
1886	6 621	8 508	15 129	302	724	5 183	3 315	980	4 128	156	341
1885	6 162	7 830	13 992	242	719	4 742	2 867	1 024	3 953	154	291
1884	5 790	7 450	13 240	263	641	4 345	2 571	1 059	3 982	123	256
1883	5 315	6 731	12 046	223	553	3 926	2 233	1 034	3 694	132	251
1882	5 004	6 423	11 427	243	502	3 544	1 951	1 092	3 757	125	213
1881	4 484	5 807	10 291	220	491	3 010	1 603	1 124	3 526	130	187
1880	4 122	5 468	9 590	195	445	2 694	1 387	1 141	3 498	92	138
1879	3 732	4 879	8 611	149	373	2 411	1 147	1 094	3 218	78	141
1878	3 262	4 581	7 843	136	376	1 973	893	1 076	3 191	77	121
1877	2 815	3 915	6 730	133	330	1 601	727	1 014	2 754	67	104
1876	2 549	3 591	6 140	123	294	1 351	605	1 034	2 594	41	98
1875	2 119	2 974	5 093	118	303	1 080	480	880	2 134	41	57
1874	1 749	2 430	4 179	73	213	846	343	791	1 825	39	49
1873	1 396	2 039	3 435	69	166	642	236	665	1 593	20	44
1872	1 177	1 787	2 964	39	149	507	206	613	1 402	18	30
1871	861	1 267	2 128	51	105	354	116	437	1 025	19	21
1870	715	1 143	1 858	31	92	261	99	415	930	8	22
1869	516	925	1 441	20	67	182	84	305	761	9	13
1868	359	684	1 043	11	43	101	53	239	569	8	19
1867	265	517	782	7	43	90	48	166	419	2	7
1866	176	404	580	7	29	51	27	114	345	4	3
1865	146	266	412	6	26	37	26	103	206	-	8
1864	86	208	294	3	15	23	21	59	169	1	3
1863	70	139	209	3	19	17	7	49	110	1	3
1862	34	76	110	3	8	11	14	17	54	3	-
1861											
u. früher	40	93	133	6	18	16	38	16	34	2	3
Insgesamt	805 844	945 445	1 751 289	319 125	328 005	437 951	441 048	29 160	136 260	19 608	40 132



Noch: Tabelle 22  
(BSb)

Wohnbevölkerung nach Geburtsjahren, Geschlecht und Familienstand  
(Totalerhebung)

Geburts- jahre	Wohnbevölkerung insgesamt			davon waren							
				ledig		verheiratet		verwitwet		geschieden	
	männlich	weiblich	zusammen	männlich	weiblich	männlich	weiblich	männlich	weiblich	männlich	weiblich
	1	2	3	4	5	6	7	8	9	10	11
Bezirk Hamburg-Mitte											
1956	1 074	1 000	2 074	1 074	1 000	-	-	-	-	-	-
1955	1 379	1 310	2 689	1 379	1 310	-	-	-	-	-	-
1954	1 312	1 309	2 621	1 312	1 309	-	-	-	-	-	-
1953	1 355	1 220	2 575	1 355	1 220	-	-	-	-	-	-
1952	1 360	1 291	2 651	1 360	1 291	-	-	-	-	-	-
1951	1 448	1 355	2 803	1 448	1 355	-	-	-	-	-	-
1950	1 518	1 386	2 904	1 518	1 386	-	-	-	-	-	-
1949	1 529	1 438	2 967	1 529	1 438	-	-	-	-	-	-
1948	1 602	1 537	3 139	1 602	1 537	-	-	-	-	-	-
1947	1 608	1 543	3 151	1 608	1 543	-	-	-	-	-	-
1946	1 633	1 525	3 158	1 633	1 525	-	-	-	-	-	-
1945	1 371	1 343	2 714	1 371	1 343	-	-	-	-	-	-
1944	1 869	1 713	3 582	1 869	1 713	-	-	-	-	-	-
1943	1 868	1 880	3 748	1 868	1 880	-	-	-	-	-	-
1942	1 854	1 734	3 588	1 854	1 734	-	-	-	-	-	-
1941	2 214	2 114	4 328	2 214	2 114	-	-	-	-	-	-
1940	2 297	2 323	4 620	2 297	2 319	-	4	-	-	-	-
1939	2 066	2 136	4 202	2 066	2 113	-	23	-	-	-	-
1938	2 012	2 041	4 053	2 006	1 976	6	63	-	-	-	2
1937	1 996	1 957	3 953	1 977	1 792	18	160	1	1	-	4
1936	2 209	2 071	4 280	2 152	1 690	54	374	1	3	2	4
1935	2 153	2 075	4 228	1 960	1 474	190	582	2	1	1	18
1934	1 964	1 962	3 926	1 642	1 119	319	807	1	6	2	30
1933	1 534	1 533	3 067	1 122	691	401	802	1	5	10	35
1932	1 540	1 536	3 076	951	590	579	907	1	3	9	36
1931	1 548	1 630	3 178	779	501	752	1 071	2	3	15	55
1930	1 732	1 864	3 596	749	528	958	1 259	3	10	22	67
1929	1 749	1 862	3 611	591	392	1 124	1 370	3	7	31	93
1928	1 865	1 928	3 793	539	381	1 284	1 459	2	8	40	80
1927	1 704	1 927	3 631	377	328	1 270	1 466	5	12	52	121
1926	1 549	1 986	3 535	322	378	1 181	1 486	-	11	46	111
1925	1 691	2 144	3 835	281	330	1 361	1 673	6	25	43	116
1924	1 463	1 997	3 460	259	251	1 157	1 571	1	36	46	139
1923	1 536	1 989	3 525	220	267	1 265	1 577	4	38	47	107
1922	1 681	2 134	3 815	204	290	1 403	1 650	9	68	65	126
1921	1 743	2 321	4 064	209	264	1 477	1 786	3	101	54	170
1920	1 969	2 521	4 490	204	269	1 688	1 939	2	130	75	183
1919	1 399	1 933	3 332	139	205	1 194	1 470	8	119	58	139
1918	936	1 248	2 184	87	127	796	930	7	80	46	111
1917	848	1 203	2 051	85	115	718	871	5	108	40	109
1916	1 035	1 371	2 406	101	129	866	1 007	9	111	59	124
1915	1 440	1 833	3 273	115	154	1 229	1 310	16	196	80	173
1914	1 856	2 451	4 307	160	212	1 596	1 774	15	248	85	217
1913	1 943	2 383	4 326	146	181	1 657	1 722	26	272	114	208
1912	1 973	2 454	4 427	142	175	1 701	1 756	20	304	110	219

Noch: Tabelle 22  
(BSb)

Wohnbevölkerung nach Geburtsjahren, Geschlecht und Familienstand  
(Totalerhebung)

Geburts- jahre	Wohnbevölkerung insgesamt			davon waren							
				ledig		verheiratet		verwitwet		geschieden	
	männlich	weiblich	zusammen	männlich	weiblich	männlich	weiblich	männlich	weiblich	männlich	weiblich
	1	2	3	4	5	6	7	8	9	10	11
noch: Bezirk Hamburg-Mitte											
1911	1 952	2 419	4 371	159	192	1 643	1 702	26	283	124	242
1910	2 020	2 547	4 567	176	192	1 693	1 853	33	288	118	214
1909	2 255	2 603	4 858	181	161	1 912	1 921	30	310	132	211
1908	2 290	2 673	4 963	164	193	1 934	1 941	38	318	154	221
1907	2 308	2 542	4 850	163	171	1 942	1 815	51	339	152	217
1906	2 296	2 660	4 956	166	185	1 943	1 862	52	376	135	237
1905	2 432	2 450	4 882	157	176	2 078	1 734	54	335	143	205
1904	2 438	2 465	4 903	177	204	2 049	1 724	65	356	147	181
1903	2 311	2 365	4 676	167	204	1 933	1 636	75	340	136	185
1902	2 358	2 499	4 857	155	229	2 011	1 640	71	423	121	207
1901	2 311	2 391	4 702	153	214	1 952	1 590	81	408	125	179
1900	2 149	2 254	4 403	143	215	1 801	1 440	74	433	131	166
1899	1 830	2 261	4 091	123	218	1 544	1 424	75	452	88	167
1898	1 860	2 272	4 132	116	221	1 557	1 400	85	498	102	153
1897	1 633	2 137	3 770	106	183	1 358	1 289	80	514	89	151
1896	1 638	2 243	3 881	115	206	1 379	1 302	75	589	69	146
1895	1 510	2 039	3 549	107	185	1 251	1 169	95	560	57	125
1894	1 449	1 996	3 445	82	211	1 210	1 104	93	576	64	105
1893	1 366	1 845	3 211	79	150	1 124	1 009	101	579	62	107
1892	1 318	1 737	3 055	88	152	1 101	919	86	575	43	91
1891	1 243	1 610	2 853	76	134	996	819	120	555	51	102
1890	1 210	1 527	2 737	75	144	958	694	122	596	55	93
1889	1 226	1 409	2 635	71	117	957	649	152	562	46	81
1888	1 120	1 357	2 477	66	111	853	573	160	604	41	69
1887	985	1 231	2 216	64	76	765	506	130	578	26	71
1886	1 047	1 142	2 189	68	79	778	477	163	535	38	51
1885	929	1 153	2 082	71	102	672	406	162	593	24	52
1884	856	1 020	1 876	49	70	610	337	170	568	27	45
1883	806	888	1 694	48	62	561	306	174	490	23	30
1882	717	887	1 604	56	62	458	265	176	520	27	40
1881	591	769	1 360	56	52	336	193	179	492	20	32
1880	601	730	1 331	52	44	345	183	180	483	24	20
1879	535	632	1 167	28	47	328	152	163	410	16	23
1878	432	600	1 032	25	46	238	122	147	412	22	20
1877	366	495	861	28	27	190	95	143	357	5	16
1876	334	429	763	30	25	165	75	135	319	4	10
1875	300	367	667	22	35	146	57	124	263	8	12
1874	240	314	554	12	21	108	42	110	245	10	6
1873	180	247	427	11	20	77	28	90	196	2	3
1872	149	232	381	5	17	64	30	77	181	3	4
1871	99	161	260	7	13	36	21	52	125	4	2
1870	104	123	227	7	9	42	20	54	91	1	3
1869	67	100	167	2	9	34	11	30	77	1	3
1868	53	90	143	1	5	17	7	34	75	1	3
1867	32	59	91	1	2	18	8	13	49	-	-
1866 u. früher	63	150	213	5	20	13	22	42	105	3	3
Insgesamt	128 434	144 631	273 065	50 589	48 150	69 424	69 441	4 595	19 939	3 826	7 101



Noch: Tabelle 22  
(BSb)

Wohnbevölkerung nach Geburtsjahren, Geschlecht und Familienstand  
(Totalerhebung)

Geburts- jahre	Wohnbevölkerung insgesamt			davon waren							
				ledig		verheiratet		verwitwet		geschieden	
	männlich	weiblich	zusammen	männlich	weiblich	männlich	weiblich	männlich	weiblich	männlich	weiblich
	1	2	3	4	5	6	7	8	9	10	11
Bezirk Altona											
1956	1 026	959	1 985	1 026	959	-	-	-	-	-	-
1955	1 350	1 251	2 601	1 350	1 251	-	-	-	-	-	-
1954	1 308	1 188	2 496	1 308	1 188	-	-	-	-	-	-
1953	1 213	1 241	2 454	1 213	1 241	-	-	-	-	-	-
1952	1 296	1 250	2 546	1 296	1 250	-	-	-	-	-	-
1951	1 341	1 294	2 635	1 341	1 294	-	-	-	-	-	-
1950	1 395	1 313	2 708	1 395	1 313	-	-	-	-	-	-
1949	1 414	1 350	2 764	1 414	1 350	-	-	-	-	-	-
1948	1 602	1 496	3 098	1 602	1 496	-	-	-	-	-	-
1947	1 566	1 526	3 092	1 566	1 526	-	-	-	-	-	-
1946	1 638	1 584	3 222	1 638	1 584	-	-	-	-	-	-
1945	1 402	1 426	2 828	1 402	1 426	-	-	-	-	-	-
1944	1 930	1 825	3 755	1 930	1 825	-	-	-	-	-	-
1943	1 940	1 866	3 806	1 940	1 866	-	-	-	-	-	-
1942	1 915	1 919	3 834	1 915	1 919	-	-	-	-	-	-
1941	2 171	2 037	4 208	2 171	2 037	-	-	-	-	-	-
1940	2 224	2 165	4 389	2 224	2 159	-	4	-	1	-	1
1939	2 161	2 240	4 401	2 161	2 225	-	15	-	-	-	-
1938	2 037	2 223	4 260	2 029	2 158	6	64	1	1	1	-
1937	2 055	2 177	4 232	2 035	2 048	19	126	-	-	1	3
1936	2 033	2 140	4 173	1 993	1 839	39	293	1	1	-	7
1935	2 006	2 249	4 255	1 864	1 717	139	515	1	2	2	15
1934	1 800	1 964	3 764	1 537	1 325	256	619	-	5	7	15
1933	1 374	1 460	2 834	1 048	814	318	626	2	3	6	17
1932	1 301	1 462	2 763	863	680	427	748	2	4	9	30
1931	1 399	1 579	2 978	822	590	566	944	2	2	9	43
1930	1 153	1 595	2 748	660	494	479	1 056	1	4	13	41
1929	2 015	1 799	3 814	749	570	1 231	1 144	4	11	31	74
1928	1 624	1 745	3 369	565	437	1 017	1 234	6	9	36	65
1927	1 482	1 623	3 105	369	388	1 077	1 161	1	6	35	68
1926	1 432	1 799	3 231	336	397	1 055	1 293	2	14	39	95
1925	1 515	1 960	3 475	292	386	1 185	1 440	5	19	33	115
1924	1 317	1 940	3 257	244	381	1 031	1 426	-	31	42	102
1923	1 316	1 948	3 264	227	351	1 047	1 448	5	36	37	113
1922	1 432	2 023	3 455	206	320	1 166	1 519	2	61	58	123
1921	1 607	2 298	3 905	193	331	1 350	1 714	2	86	62	167
1920	1 723	2 458	4 181	200	320	1 449	1 838	13	117	61	183
1919	1 305	1 840	3 145	137	235	1 119	1 360	7	116	42	129
1918	844	1 242	2 086	82	161	719	902	5	92	38	87
1917	815	1 182	1 997	72	115	706	876	3	103	34	88
1916	985	1 346	2 331	97	160	839	952	7	121	42	113
1915	1 341	1 790	3 131	143	193	1 126	1 316	11	149	61	132
1914	1 795	2 367	4 162	133	253	1 563	1 706	15	217	84	191
1913	1 858	2 212	4 070	148	194	1 599	1 593	16	254	95	171
1912	1 881	2 462	4 343	141	203	1 617	1 777	28	299	95	183

Noch: Tabelle 22  
(BSb)

Wohnbevölkerung nach Geburtsjahren, Geschlecht und Familienstand  
(Totalerhebung)

Geburts- jahre	Wohnbevölkerung insgesamt			davon waren							
				ledig		verheiratet		verwitwet		geschieden	
	männlich	weiblich	zusammen	männlich	weiblich	männlich	weiblich	männlich	weiblich	männlich	weiblich
	1	2	3	4	5	6	7	8	9	10	11
noch: Bezirk Altona											
1911	1 891	2 218	4 109	118	198	1 652	1 581	21	272	100	167
1910	1 911	2 493	4 404	157	241	1 623	1 751	23	302	108	199
1909	2 015	2 605	4 620	127	229	1 734	1 860	25	308	129	208
1908	2 065	2 593	4 658	138	228	1 796	1 829	33	328	98	208
1907	1 995	2 501	4 496	115	249	1 744	1 747	34	323	102	182
1906	2 097	2 588	4 685	141	276	1 807	1 782	38	319	111	211
1905	2 132	2 508	4 640	143	257	1 860	1 751	33	336	96	164
1904	2 147	2 350	4 497	130	263	1 870	1 606	39	325	108	156
1903	2 036	2 341	4 377	107	251	1 777	1 564	55	374	97	152
1902	2 119	2 426	4 545	120	291	1 847	1 574	54	392	98	169
1901	1 989	2 239	4 228	94	248	1 733	1 449	71	380	91	162
1900	2 032	2 254	4 286	123	248	1 727	1 471	82	393	100	142
1899	1 797	2 254	4 051	84	242	1 578	1 433	61	452	74	127
1898	1 860	2 422	4 282	114	269	1 578	1 501	89	495	79	157
1897	1 613	2 324	3 937	87	266	1 385	1 423	91	490	50	145
1896	1 684	2 311	3 995	76	247	1 457	1 355	95	587	56	122
1895	1 370	2 179	3 549	70	267	1 178	1 221	69	545	53	146
1894	1 468	2 030	3 498	74	227	1 258	1 141	80	541	56	121
1893	1 422	2 067	3 489	74	264	1 199	1 111	105	579	44	113
1892	1 300	1 866	3 166	57	209	1 110	974	92	591	41	92
1891	1 303	1 858	3 161	53	200	1 095	928	106	629	49	101
1890	1 382	1 830	3 212	66	182	1 175	860	108	697	33	91
1889	1 307	1 657	2 964	57	185	1 067	732	137	671	46	69
1888	1 273	1 536	2 809	60	146	1 055	668	137	659	21	63
1887	1 131	1 364	2 495	59	143	922	567	130	601	20	53
1886	1 033	1 383	2 416	50	125	832	544	123	659	28	55
1885	963	1 271	2 234	36	142	757	471	138	616	32	42
1884	925	1 235	2 160	44	126	697	442	166	629	18	38
1883	889	1 076	1 965	34	94	657	324	167	608	31	50
1882	816	1 071	1 887	33	83	603	349	161	603	19	36
1881	726	969	1 695	35	86	511	312	157	538	23	33
1880	655	867	1 522	33	75	442	225	162	543	18	24
1879	560	772	1 332	22	69	375	176	151	510	12	17
1878	512	737	1 249	23	64	322	127	159	529	8	17
1877	469	607	1 076	18	60	281	110	160	419	10	18
1876	436	593	1 029	25	56	268	103	136	420	7	14
1875	354	486	840	14	54	197	85	139	338	4	9
1874	284	381	665	10	39	133	65	137	271	4	6
1873	250	347	597	8	34	124	41	114	264	4	8
1872	179	290	469	5	30	89	26	84	230	1	4
1871	143	206	349	7	16	59	17	76	172	1	1
1870	122	176	298	3	7	40	9	79	157	-	3
1869	92	154	246	5	14	29	9	57	129	1	2
1868	53	89	142	-	5	12	11	41	69	-	4
1867	46	92	138	-	10	19	6	27	74	-	2
1866 u. früher	93	204	297	2	28	31	21	60	153	-	2
Insgesamt	123 276	146 633	269 909	48 928	52 012	66 850	67 061	4 444	21 284	3 054	6 276



Noch: Tabelle 22  
(BSb)

Wohnbevölkerung nach Geburtsjahren, Geschlecht und Familienstand  
(Totalerhebung)

Geburts- jahre	Wohnbevölkerung insgesamt			davon waren							
				ledig		verheiratet		verwitwet		geschieden	
	männlich	weiblich	zusammen	männlich	weiblich	männlich	weiblich	männlich	weiblich	männlich	weiblich
	1	2	3	4	5	6	7	8	9	10	11
Bezirk Eimsbüttel											
1956	967	961	1 928	967	961	-	-	-	-	-	-
1955	1 207	1 153	2 360	1 207	1 153	-	-	-	-	-	-
1954	1 144	1 027	2 171	1 144	1 027	-	-	-	-	-	-
1953	1 126	1 013	2 139	1 126	1 013	-	-	-	-	-	-
1952	1 108	1 081	2 189	1 108	1 081	-	-	-	-	-	-
1951	1 177	1 119	2 296	1 177	1 119	-	-	-	-	-	-
1950	1 165	1 120	2 285	1 165	1 120	-	-	-	-	-	-
1949	1 292	1 240	2 532	1 292	1 240	-	-	-	-	-	-
1948	1 392	1 371	2 763	1 392	1 371	-	-	-	-	-	-
1947	1 398	1 293	2 691	1 398	1 293	-	-	-	-	-	-
1946	1 481	1 393	2 874	1 481	1 393	-	-	-	-	-	-
1945	1 239	1 308	2 547	1 239	1 308	-	-	-	-	-	-
1944	1 679	1 677	3 356	1 679	1 677	-	-	-	-	-	-
1943	1 824	1 719	3 543	1 824	1 719	-	-	-	-	-	-
1942	1 805	1 715	3 520	1 805	1 715	-	-	-	-	-	-
1941	2 059	1 940	3 999	2 059	1 940	-	-	-	-	-	-
1940	2 060	2 074	4 134	2 060	2 070	-	4	-	-	-	-
1939	1 931	2 010	3 941	1 931	1 990	-	18	-	-	-	2
1938	1 985	2 070	4 055	1 979	2 029	6	38	-	-	-	3
1937	1 861	1 891	3 752	1 850	1 756	11	133	-	2	-	-
1936	1 868	2 079	3 947	1 822	1 764	45	310	1	2	-	3
1935	1 928	2 088	4 016	1 807	1 555	120	525	1	1	-	7
1934	1 639	1 926	3 565	1 411	1 207	222	701	2	3	4	15
1933	1 317	1 438	2 755	980	741	336	666	-	4	1	27
1932	1 354	1 498	2 852	878	646	470	809	2	3	4	40
1931	1 449	1 589	3 038	813	563	625	973	-	3	11	50
1930	1 586	1 695	3 281	772	580	793	1 034	1	10	20	71
1929	1 636	1 628	3 264	677	451	917	1 107	2	6	40	64
1928	1 642	1 831	3 473	520	441	1 084	1 288	-	10	38	92
1927	1 507	1 723	3 230	420	375	1 048	1 267	4	14	35	67
1926	1 465	1 851	3 316	349	443	1 071	1 287	7	12	38	109
1925	1 530	2 028	3 558	342	399	1 143	1 505	3	25	42	99
1924	1 372	2 022	3 394	280	392	1 033	1 474	1	24	58	132
1923	1 351	1 947	3 298	221	342	1 070	1 429	6	45	54	131
1922	1 408	2 082	3 490	198	347	1 159	1 490	9	86	42	159
1921	1 562	2 257	3 819	203	349	1 298	1 643	5	98	56	167
1920	1 643	2 454	4 097	217	368	1 356	1 717	4	133	66	236
1919	1 270	1 922	3 192	110	276	1 099	1 361	5	122	56	163
1918	635	1 113	1 748	87	140	514	818	4	65	30	90
1917	1 231	1 271	2 502	115	182	1 051	794	14	147	51	148
1916	843	1 370	2 213	90	161	705	976	6	104	42	129
1915	1 309	1 807	3 116	108	202	1 136	1 241	5	188	60	176
1914	1 671	2 289	3 960	160	228	1 400	1 605	16	235	95	221
1913	1 689	2 229	3 918	143	219	1 449	1 565	16	244	81	201
1912	1 861	2 260	4 121	156	231	1 569	1 527	21	288	115	214

Noch: Tabelle 22  
(BSb)

Wohnbevölkerung nach Geburtsjahren, Geschlecht und Familienstand  
(Totalerhebung)

Geburts- jahre	Wohnbevölkerung insgesamt			davon waren							
				ledig		verheiratet		verwitwet		geschieden	
	männlich	weiblich	zusammen	männlich	weiblich	männlich	weiblich	männlich	weiblich	männlich	weiblich
	1	2	3	4	5	6	7	8	9	10	11
noch: Bezirk Eimsbüttel											
1911	1 740	2 330	4 070	137	240	1 483	1 594	17	294	103	202
1910	1 901	2 589	4 490	182	278	1 562	1 747	36	315	121	249
1909	1 918	2 502	4 420	144	242	1 616	1 686	33	329	125	245
1908	2 048	2 567	4 615	157	282	1 723	1 713	35	321	133	251
1907	2 120	2 471	4 591	140	267	1 820	1 657	25	335	135	212
1906	2 002	2 411	4 413	146	300	1 702	1 623	36	318	118	170
1905	2 049	2 329	4 378	157	270	1 731	1 532	43	342	118	185
1904	2 041	2 368	4 409	119	270	1 796	1 583	35	359	91	156
1903	1 974	2 360	4 334	127	353	1 670	1 485	62	350	115	172
1902	2 004	2 348	4 352	119	311	1 734	1 463	41	390	110	184
1901	1 930	2 297	4 227	133	279	1 644	1 413	49	426	104	179
1900	1 805	2 297	4 102	117	295	1 524	1 408	56	396	108	198
1899	1 703	2 221	3 924	90	293	1 446	1 299	73	446	94	183
1898	1 615	2 360	3 975	81	326	1 356	1 330	86	534	92	170
1897	1 489	2 149	3 638	81	328	1 272	1 188	67	482	69	151
1896	1 325	2 190	3 515	64	253	1 126	1 251	71	553	64	133
1895	1 602	2 260	3 862	94	293	1 350	1 182	93	626	65	159
1894	1 376	2 183	3 559	63	277	1 178	1 171	87	596	48	139
1893	1 312	2 054	3 366	73	230	1 103	1 015	88	680	48	129
1892	1 268	1 899	3 167	68	233	1 056	901	83	644	61	121
1891	1 246	1 833	3 079	50	205	1 055	881	97	622	44	125
1890	1 308	1 831	3 139	58	207	1 086	813	121	719	43	92
1889	1 204	1 790	2 994	63	190	970	777	135	723	36	100
1888	1 139	1 660	2 799	66	167	907	693	132	706	34	94
1887	1 111	1 497	2 608	45	129	884	572	143	729	39	67
1886	1 047	1 483	2 530	35	127	824	581	167	715	21	60
1885	1 028	1 316	2 344	33	122	795	457	180	607	20	50
1884	985	1 301	2 286	39	111	730	435	187	706	29	49
1883	893	1 105	1 998	30	103	669	361	166	592	28	49
1882	856	1 141	1 997	41	97	613	328	182	674	20	42
1881	768	1 031	1 799	32	85	517	275	192	638	27	33
1880	721	957	1 678	29	70	457	234	216	618	19	35
1879	624	865	1 489	26	73	416	212	173	553	9	27
1878	554	760	1 314	21	68	347	152	170	513	16	27
1877	462	657	1 119	17	61	265	125	168	453	12	18
1876	400	577	977	15	45	224	92	154	416	7	24
1875	298	493	791	16	57	157	70	117	357	8	9
1874	285	383	668	15	39	148	48	114	287	8	9
1873	222	331	553	7	28	115	39	97	260	3	4
1872	195	265	460	4	19	90	31	100	209	1	6
1871	125	191	316	11	20	52	49	57	143	5	9
1870	110	192	302	2	16	52	23	54	150	2	3
1869	69	132	201	3	10	25	18	39	103	2	1
1868	54	104	158	1	4	17	8	36	88	-	4
1867	25	61	86	-	8	7	4	18	46	-	3
1866 u. früher	77	167	244	2	12	23	20	52	133	-	2
Insgesamt	117 694	143 880	261 574	45 715	49 270	64 067	64 814	4 518	22 450	3 394	7 346



Noch: Tabelle 22  
(BSb)

Wohnbevölkerung nach Geburtsjahren, Geschlecht und Familienstand  
(Totalerhebung)

Geburts- jahre	Wohnbevölkerung insgesamt			davon waren							
				ledig		verheiratet		verwitwet		geschieden	
	männlich	weiblich	zusammen	männlich	weiblich	männlich	weiblich	männlich	weiblich	männlich	weiblich
	1	2	3	4	5	6	7	8	9	10	11
Bezirk Hamburg - Nord											
1956	1 582	1 453	3 035	1 582	1 453	-	-	-	-	-	-
1955	2 004	1 901	3 905	2 004	1 901	-	-	-	-	-	-
1954	2 021	1 877	3 898	2 021	1 877	-	-	-	-	-	-
1953	1 913	1 831	3 744	1 913	1 831	-	-	-	-	-	-
1952	1 907	1 792	3 699	1 907	1 792	-	-	-	-	-	-
1951	2 060	1 951	4 011	2 060	1 951	-	-	-	-	-	-
1950	2 053	1 950	4 003	2 053	1 950	-	-	-	-	-	-
1949	2 239	2 117	4 356	2 239	2 117	-	-	-	-	-	-
1948	2 398	2 339	4 737	2 398	2 339	-	-	-	-	-	-
1947	2 408	2 174	4 582	2 408	2 174	-	-	-	-	-	-
1946	2 314	2 323	4 637	2 314	2 323	-	-	-	-	-	-
1945	2 183	2 099	4 282	2 183	2 099	-	-	-	-	-	-
1944	2 980	2 851	5 831	2 980	2 851	-	-	-	-	-	-
1943	3 111	2 944	6 055	3 111	2 944	-	-	-	-	-	-
1942	2 785	2 701	5 486	2 785	2 701	-	-	-	-	-	-
1941	3 425	3 263	6 688	3 425	3 263	-	-	-	-	-	-
1940	3 484	3 489	6 973	3 484	3 475	-	11	-	2	-	1
1939	3 219	3 536	6 755	3 219	3 513	-	20	-	2	-	1
1938	3 084	3 476	6 560	3 070	3 406	13	67	1	1	-	2
1937	3 025	3 184	6 209	3 011	3 043	13	138	-	1	1	2
1936	2 997	3 313	6 310	2 959	2 980	36	328	1	-	1	5
1935	2 811	3 045	5 856	2 668	2 380	140	641	1	6	2	18
1934	2 712	3 112	5 824	2 406	2 147	303	924	1	11	2	30
1933	1 934	2 183	4 117	1 509	1 236	419	910	-	4	6	33
1932	1 928	2 331	4 259	1 342	1 095	566	1 182	2	10	18	44
1931	2 097	2 572	4 669	1 237	990	837	1 516	4	6	19	60
1930	2 341	2 862	5 203	1 136	990	1 170	1 767	3	7	32	98
1929	2 457	2 834	5 291	916	793	1 492	1 935	3	7	46	99
1928	2 643	3 003	5 646	879	793	1 712	2 089	4	17	48	104
1927	2 410	2 911	5 321	621	677	1 739	2 104	1	13	49	117
1926	2 471	3 240	5 711	574	724	1 842	2 339	7	25	48	152
1925	2 456	3 463	5 919	495	702	1 892	2 553	3	28	66	180
1924	2 323	3 431	5 754	405	701	1 835	2 487	8	38	75	205
1923	2 333	3 422	5 755	339	622	1 903	2 552	7	63	84	185
1922	2 406	3 603	6 009	300	612	2 010	2 647	7	110	89	234
1921	2 745	3 835	6 580	317	633	2 331	2 825	8	153	89	224
1920	3 020	4 186	7 206	342	620	2 558	3 043	11	221	109	302
1919	2 283	3 142	5 425	217	476	1 982	2 238	9	183	75	245
1918	1 456	2 051	3 507	140	278	1 238	1 443	8	173	70	157
1917	1 447	1 924	3 371	150	261	1 220	1 354	9	153	68	156
1916	1 607	2 341	3 948	141	296	1 367	1 609	18	230	81	206
1915	2 175	3 056	5 231	204	358	1 875	2 103	14	315	82	280
1914	2 847	3 681	6 528	218	418	2 452	2 577	39	387	138	299
1913	2 902	3 700	6 602	188	415	2 537	2 543	37	403	140	339
1912	2 911	3 769	6 680	181	422	2 522	2 563	30	446	178	338

Noch: Tabelle 22  
(BSb)

Wohnbevölkerung nach Geburtsjahren, Geschlecht und Familienstand  
(Totalerhebung)

Geburts- jahre	Wohnbevölkerung insgesamt			davon waren							
				ledig		verheiratet		verwitwet		geschieden	
	männlich	weiblich	zusammen	männlich	weiblich	männlich	weiblich	männlich	weiblich	männlich	weiblich
	1	2	3	4	5	6	7	8	9	10	11
noch: Bezirk Hamburg - Nord											
1911	2 811	3 681	6 492	195	369	2 469	2 517	26	479	121	316
1910	3 037	3 848	6 885	211	390	2 605	2 648	45	521	176	289
1909	3 177	3 955	7 132	230	422	2 732	2 701	41	521	174	311
1908	3 150	4 060	7 210	203	429	2 715	2 742	50	546	182	343
1907	3 214	3 945	7 159	198	451	2 784	2 672	61	512	171	310
1906	3 175	4 040	7 215	210	451	2 721	2 719	55	550	189	320
1905	3 109	3 896	7 005	188	455	2 716	2 640	56	544	149	257
1904	3 260	3 851	7 111	189	492	2 820	2 487	80	601	171	271
1903	3 138	3 700	6 838	169	506	2 735	2 347	79	573	155	274
1902	3 113	3 716	6 829	172	430	2 697	2 415	103	598	141	273
1901	3 012	3 618	6 630	171	459	2 634	2 226	83	671	124	262
1900	2 875	3 653	6 528	127	474	2 513	2 207	112	703	123	269
1899	2 675	3 486	6 161	132	454	2 305	2 090	116	692	122	250
1898	2 699	3 631	6 330	125	460	2 357	2 132	105	828	112	211
1897	2 550	3 538	6 088	131	458	2 194	2 034	110	810	115	236
1896	2 424	3 822	6 246	108	534	2 095	2 081	125	985	96	222
1895	2 138	3 486	5 624	86	431	1 886	1 912	107	934	59	209
1894	2 245	3 341	5 586	91	428	1 938	1 840	141	887	75	186
1893	2 112	3 352	5 464	87	421	1 826	1 642	127	1 104	72	185
1892	1 926	3 036	4 962	74	394	1 659	1 493	141	965	52	184
1891	1 976	2 701	4 677	73	357	1 711	1 304	140	902	52	138
1890	1 978	2 980	4 958	81	349	1 678	1 356	167	1 112	52	163
1889	1 963	2 681	4 644	66	311	1 645	1 154	200	1 091	52	125
1888	1 752	2 428	4 180	73	274	1 461	958	173	1 089	45	107
1887	1 654	2 229	3 883	54	265	1 357	883	206	987	37	94
1886	1 576	2 111	3 687	67	237	1 263	763	214	1 021	32	90
1885	1 369	1 934	3 303	53	210	1 061	667	221	967	34	90
1884	1 354	1 916	3 270	57	212	1 055	617	218	1 013	24	74
1883	1 245	1 733	2 978	49	177	957	516	211	969	28	71
1882	1 162	1 574	2 736	47	177	842	439	247	907	26	51
1881	1 044	1 464	2 508	42	167	733	361	239	885	30	51
1880	940	1 358	2 298	31	149	651	317	246	865	12	27
1879	879	1 235	2 114	35	105	579	268	242	824	23	38
1878	718	1 110	1 828	19	118	465	204	221	759	13	29
1877	594	995	1 589	26	104	363	173	188	685	17	33
1876	551	874	1 425	10	94	298	131	232	628	11	21
1875	451	732	1 183	24	82	250	107	173	529	4	14
1874	374	586	960	11	57	188	72	169	445	6	12
1873	291	457	748	11	45	150	46	129	355	1	11
1872	261	446	707	9	53	112	38	135	346	5	9
1871	182	310	492	6	29	87	23	87	256	2	2
1870	150	287	437	8	32	45	16	96	229	1	10
1869	111	226	337	3	18	46	21	62	185	-	2
1868	77	194	271	4	18	22	12	47	161	4	3
1867	55	133	188	1	13	16	8	38	111	-	1
1866 u. früher	122	299	421	10	32	48	33	61	226	3	8
Insgesamt	188 576	232 909	421 485	74 018	83 215	103 488	104 540	6 361	34 586	4 709	10 568



Noch: Tabelle 22  
(BS b)

Wohnbevölkerung nach Geburtsjahren, Geschlecht und Familienstand  
(Totalerhebung)

Geburts- jahre	Wohnbevölkerung insgesamt			davon waren							
				ledig		verheiratet		verwitwet		geschieden	
	männlich	weiblich	zusammen	männlich	weiblich	männlich	weiblich	männlich	weiblich	männlich	weiblich
	1	2	3	4	5	6	7	8	9	10	11
Bezirk Wandsbek											
1956	1 081	1 126	2 207	1 081	1 126	-	-	-	-	-	-
1955	1 418	1 321	2 739	1 418	1 321	-	-	-	-	-	-
1954	1 409	1 391	2 800	1 409	1 391	-	-	-	-	-	-
1953	1 361	1 277	2 638	1 361	1 277	-	-	-	-	-	-
1952	1 419	1 298	2 717	1 419	1 298	-	-	-	-	-	-
1951	1 392	1 341	2 733	1 392	1 341	-	-	-	-	-	-
1950	1 400	1 395	2 795	1 400	1 395	-	-	-	-	-	-
1949	1 474	1 409	2 883	1 474	1 409	-	-	-	-	-	-
1948	1 568	1 486	3 054	1 568	1 486	-	-	-	-	-	-
1947	1 541	1 479	3 020	1 541	1 479	-	-	-	-	-	-
1946	1 540	1 467	3 007	1 540	1 467	-	-	-	-	-	-
1945	1 461	1 389	2 850	1 461	1 389	-	-	-	-	-	-
1944	1 902	1 914	3 816	1 902	1 914	-	-	-	-	-	-
1943	1 944	1 830	3 774	1 944	1 830	-	-	-	-	-	-
1942	1 863	1 843	3 706	1 863	1 843	-	-	-	-	-	-
1941	2 197	2 072	4 269	2 197	2 072	-	-	-	-	-	-
1940	2 260	2 149	4 409	2 260	2 145	-	4	-	-	-	-
1939	2 288	2 170	4 458	2 288	2 162	-	8	-	-	-	-
1938	2 145	2 098	4 243	2 142	2 050	3	46	-	-	-	2
1937	2 082	1 981	4 063	2 074	1 844	7	135	-	-	1	2
1936	2 106	2 047	4 153	2 070	1 762	36	279	-	1	-	5
1935	2 139	2 031	4 170	1 998	1 468	139	553	1	1	1	9
1934	1 827	1 756	3 583	1 543	1 027	279	707	-	3	5	19
1933	1 328	1 401	2 729	984	649	339	737	-	2	5	13
1932	1 308	1 411	2 719	818	508	481	866	4	5	5	32
1931	1 343	1 572	2 915	677	469	654	1 066	-	5	12	32
1930	1 523	1 713	3 236	635	442	873	1 225	2	8	13	38
1929	1 614	1 712	3 326	481	371	1 103	1 280	5	6	25	55
1928	1 717	1 892	3 609	406	333	1 281	1 480	4	9	26	70
1927	1 497	1 751	3 248	308	268	1 160	1 419	3	9	26	55
1926	1 497	1 909	3 406	261	294	1 200	1 522	4	13	32	80
1925	1 502	1 963	3 465	195	292	1 271	1 577	3	12	33	82
1924	1 367	1 924	3 291	177	269	1 145	1 557	2	19	43	79
1923	1 371	1 855	3 226	142	244	1 204	1 496	4	28	21	87
1922	1 510	2 025	3 535	168	232	1 303	1 622	4	50	35	121
1921	1 757	2 269	4 026	171	262	1 538	1 799	4	74	44	134
1920	1 848	2 379	4 227	129	244	1 677	1 877	4	119	38	139
1919	1 319	1 807	3 126	81	184	1 200	1 398	3	122	35	103
1918	877	1 107	1 984	73	110	769	855	4	82	31	60
1917	868	1 101	1 969	60	112	780	819	2	92	26	78
1916	1 012	1 238	2 250	76	127	905	933	5	100	26	78
1915	1 285	1 683	2 968	74	131	1 174	1 286	4	161	33	105
1914	1 626	2 065	3 691	81	162	1 461	1 548	14	211	70	144
1913	1 673	2 024	3 697	82	147	1 507	1 515	24	239	60	123
1912	1 736	2 239	3 975	100	167	1 537	1 673	18	271	81	128

Noch: Tabelle 22  
(BSb)

Wohnbevölkerung nach Geburtsjahren, Geschlecht und Familienstand  
(Totalerhebung)

Geburts- jahre	Wohnbevölkerung insgesamt			davon waren							
				ledig		verheiratet		verwitwet		geschieden	
	männlich	weiblich	zusammen	männlich	weiblich	männlich	weiblich	männlich	weiblich	männlich	weiblich
	1	2	3	4	5	6	7	8	9	10	11
noch: Bezirk Wandsbek											
1911	1 641	2 080	3 721	85	148	1 474	1 536	16	259	66	137
1910	1 724	2 142	3 866	91	141	1 526	1 619	24	270	83	112
1909	1 819	2 306	4 125	98	171	1 605	1 731	33	271	83	133
1908	1 909	2 229	4 138	96	167	1 706	1 647	24	270	83	145
1907	1 824	2 138	3 962	87	164	1 626	1 571	37	270	74	133
1906	1 928	2 335	4 263	100	189	1 713	1 667	36	328	79	151
1905	1 877	2 142	4 019	100	160	1 679	1 586	34	279	64	117
1904	1 891	2 175	4 066	75	171	1 683	1 565	50	318	83	121
1903	1 914	2 059	3 973	86	195	1 713	1 446	55	298	60	120
1902	1 980	2 117	4 097	96	191	1 758	1 465	52	346	74	115
1901	1 857	2 025	3 882	87	163	1 649	1 418	56	344	65	100
1900	1 742	1 994	3 736	63	165	1 552	1 389	57	335	70	105
1899	1 595	1 984	3 579	58	201	1 437	1 328	48	358	52	97
1898	1 578	2 019	3 597	51	184	1 411	1 334	69	416	47	85
1897	1 441	1 909	3 350	55	175	1 277	1 198	66	434	43	102
1896	1 548	1 963	3 511	46	159	1 386	1 262	74	432	42	110
1895	1 323	1 855	3 178	49	175	1 180	1 143	56	461	38	76
1894	1 351	1 828	3 179	51	170	1 181	1 122	77	440	42	96
1893	1 315	1 768	3 083	37	157	1 180	1 037	70	490	28	84
1892	1 208	1 688	2 896	38	138	1 045	985	96	496	29	69
1891	1 189	1 568	2 757	31	123	1 063	836	74	545	21	64
1890	1 191	1 531	2 722	39	111	1 014	815	106	527	32	78
1889	1 148	1 503	2 651	33	108	962	770	128	577	25	48
1888	1 165	1 393	2 558	39	92	939	653	148	598	39	50
1887	1 074	1 277	2 351	47	94	855	606	148	537	24	40
1886	1 007	1 239	2 246	38	80	809	493	141	617	19	49
1885	976	1 148	2 124	26	81	766	487	159	545	25	35
1884	884	1 044	1 928	32	61	689	395	151	557	12	31
1883	754	1 008	1 762	27	64	564	387	151	531	12	26
1882	788	914	1 702	34	54	588	302	150	528	16	30
1881	732	791	1 523	21	51	516	242	172	482	23	16
1880	628	809	1 437	27	65	412	223	179	501	10	20
1879	583	711	1 294	13	46	388	169	176	471	6	25
1878	547	689	1 236	26	37	330	149	184	485	7	18
1877	495	580	1 075	20	44	262	114	201	409	12	13
1876	422	620	1 042	17	40	211	114	185	450	9	16
1875	355	434	789	23	32	181	78	145	313	6	11
1874	271	363	634	8	21	134	65	123	271	6	6
1873	225	356	581	19	24	91	42	108	280	7	10
1872	192	272	464	9	14	73	37	104	216	6	5
1871	137	196	333	8	15	57	18	68	161	4	2
1870	117	175	292	2	16	42	9	71	149	2	1
1869	80	140	220	4	6	23	8	49	124	4	2
1868	76	102	178	4	5	22	10	47	85	3	2
1867	55	82	137	2	4	13	9	38	68	2	1
1866 u. früher	89	186	275	2	18	25	25	61	142	1	1
Insgesamt	120 040	137 197	257 237	47 524	47 203	65 836	66 387	4 415	18 926	2 265	4 681



Noch: Tabelle 22  
(BSb)

Wohnbevölkerung nach Geburtsjahren, Geschlecht und Familienstand  
(Totalerhebung)

Geburts- jahre	Wohnbevölkerung insgesamt			davon waren							
				ledig		verheiratet		verwitwet		geschieden	
	männlich	weiblich	zusammen	männlich	weiblich	männlich	weiblich	männlich	weiblich	männlich	weiblich
	1	2	3	4	5	6	7	8	9	10	11
Bezirk Bergedorf											
1956	359	331	690	359	331	-	-	-	-	-	-
1955	458	431	889	458	431	-	-	-	-	-	-
1954	419	475	894	419	475	-	-	-	-	-	-
1953	402	421	823	402	421	-	-	-	-	-	-
1952	472	423	895	472	423	-	-	-	-	-	-
1951	500	444	944	500	444	-	-	-	-	-	-
1950	543	477	1 020	543	477	-	-	-	-	-	-
1949	541	501	1 042	541	501	-	-	-	-	-	-
1948	529	541	1 070	529	541	-	-	-	-	-	-
1947	485	511	996	485	511	-	-	-	-	-	-
1946	514	479	993	514	479	-	-	-	-	-	-
1945	442	430	872	442	430	-	-	-	-	-	-
1944	617	605	1 222	617	605	-	-	-	-	-	-
1943	678	641	1 319	678	641	-	-	-	-	-	-
1942	628	547	1 175	628	547	-	-	-	-	-	-
1941	746	706	1 452	746	706	-	-	-	-	-	-
1940	795	720	1 515	795	719	-	1	-	-	-	-
1939	739	699	1 438	739	695	-	4	-	-	-	-
1938	680	695	1 375	679	678	1	16	-	1	-	-
1937	687	650	1 337	683	607	4	42	-	-	-	1
1936	672	654	1 326	656	547	16	105	-	-	-	2
1935	674	662	1 336	622	483	51	171	-	1	1	7
1934	607	578	1 185	514	330	92	244	-	2	1	2
1933	477	436	913	354	196	119	232	-	-	4	8
1932	442	434	876	265	159	172	268	1	1	4	6
1931	428	419	847	213	114	208	289	-	4	7	12
1930	539	520	1 059	224	124	306	379	2	3	7	14
1929	547	482	1 029	169	101	367	373	-	2	11	6
1928	575	559	1 134	154	91	406	448	2	9	13	11
1927	503	521	1 024	99	92	391	406	-	6	13	17
1926	470	540	1 010	108	64	350	451	1	2	11	23
1925	451	585	1 036	77	83	365	482	3	1	6	19
1924	414	578	992	44	92	364	458	1	8	5	20
1923	406	576	982	61	77	328	466	-	15	17	18
1922	464	574	1 038	46	62	402	471	1	18	15	23
1921	525	629	1 154	51	74	460	491	3	33	11	31
1920	494	673	1 167	31	68	443	513	4	53	16	39
1919	373	542	915	17	54	348	431	-	33	8	24
1918	242	309	551	21	24	205	231	2	36	14	18
1917	254	331	585	12	28	233	264	2	26	7	13
1916	273	367	640	25	25	237	263	2	55	9	24
1915	380	522	902	28	31	340	396	5	64	7	31
1914	451	713	1 164	31	44	400	527	1	100	19	42
1913	537	655	1 192	28	46	492	503	4	71	13	35
1912	546	710	1 256	35	38	480	535	12	93	19	44

Noch: Tabelle 22  
(BSb)

Wohnbevölkerung nach Geburtsjahren, Geschlecht und Familienstand  
(Totalerhebung)

Geburts- jahre	Wohnbevölkerung insgesamt			davon waren							
				ledig		verheiratet		verwitwet		geschieden	
	männlich	weiblich	zusammen	männlich	weiblich	männlich	weiblich	männlich	weiblich	männlich	weiblich
	1	2	3	4	5	6	7	8	9	10	11
noch: Bezirk Bergedorf											
1911	560	679	1 239	30	34	497	509	11	85	22	51
1910	586	616	1 202	41	33	511	463	10	84	24	36
1909	607	720	1 327	35	52	535	525	11	104	26	39
1908	594	703	1 297	30	39	531	536	4	84	29	44
1907	601	636	1 237	30	43	528	488	18	67	25	38
1906	576	682	1 258	26	46	514	510	18	91	18	35
1905	574	645	1 219	33	46	507	496	9	71	25	32
1904	655	613	1 268	44	37	572	435	12	105	27	36
1903	567	553	1 120	33	49	497	381	20	86	17	37
1902	581	602	1 183	32	49	506	424	22	114	21	15
1901	589	584	1 173	31	54	509	414	21	96	28	20
1900	560	574	1 134	25	42	500	412	19	91	16	29
1899	466	565	1 031	24	53	408	379	14	104	20	29
1898	487	597	1 084	22	41	424	415	28	116	13	25
1897	435	521	956	21	39	393	363	12	104	9	15
1896	427	530	957	17	48	364	337	33	121	13	24
1895	386	481	867	12	44	339	292	26	122	9	23
1894	346	532	878	15	46	293	323	28	142	10	21
1893	344	477	821	18	33	292	300	28	133	6	11
1892	379	448	827	11	42	334	238	26	143	8	25
1891	309	464	773	10	37	262	243	29	160	8	24
1890	321	437	758	16	38	272	235	24	152	9	12
1889	316	423	739	11	32	265	225	36	160	4	6
1888	287	382	669	7	22	240	184	36	170	4	6
1887	305	327	632	11	18	250	151	37	152	7	6
1886	277	362	639	16	26	204	139	50	188	7	9
1885	275	336	611	8	26	206	119	56	183	5	8
1884	227	290	517	7	18	169	113	49	153	2	6
1883	244	281	525	5	15	187	105	47	156	5	5
1882	199	251	450	9	6	142	80	47	158	1	7
1881	175	240	415	7	19	128	67	39	146	1	8
1880	164	208	372	5	15	117	55	40	135	2	3
1879	168	206	374	10	8	107	61	48	133	3	4
1878	143	185	328	5	13	85	41	51	129	2	2
1877	120	172	292	5	11	71	35	43	124	1	2
1876	114	141	255	8	8	57	29	49	101	-	3
1875	107	145	252	3	18	53	34	50	95	1	-
1874	81	119	200	3	10	40	15	38	92	-	2
1873	73	97	170	5	4	34	18	33	75	1	-
1872	41	82	123	-	6	18	18	22	58	1	-
1871	45	54	99	-	3	18	3	27	48	-	-
1870	35	51	86	3	3	12	6	20	41	-	1
1869	28	49	77	2	4	6	5	19	40	1	-
1868	5	17	22	-	-	1	2	4	15	-	-
1867	11	30	41	1	4	5	4	5	22	-	-
1866 u. früher	36	51	87	2	1	8	4	24	45	2	1
Insgesamt	37 404	41 454	78 858	15 803	14 944	19 591	19 691	1 339	5 629	671	1 190



Noch: Tabelle 22  
(BSb)

Wohnbevölkerung nach Geburtsjahren, Geschlecht und Familienstand  
(Totalerhebung)

Geburts- jahre	Wohnbevölkerung insgesamt			davon waren							
				ledig		verheiratet		verwitwet		geschieden	
	männlich	weiblich	zusammen	männlich	weiblich	männlich	weiblich	männlich	weiblich	männlich	weiblich
	1	2	3	4	5	6	7	8	9	10	11
Bezirk Harburg											
1956	872	791	1 663	872	791	-	-	-	-	-	-
1955	1 078	1 024	2 102	1 078	1 024	-	-	-	-	-	-
1954	1 068	980	2 048	1 068	980	-	-	-	-	-	-
1953	1 117	992	2 109	1 117	992	-	-	-	-	-	-
1952	1 059	1 015	2 074	1 059	1 015	-	-	-	-	-	-
1951	1 153	1 021	2 174	1 153	1 021	-	-	-	-	-	-
1950	1 207	1 196	2 403	1 207	1 196	-	-	-	-	-	-
1949	1 271	1 140	2 411	1 271	1 140	-	-	-	-	-	-
1948	1 298	1 207	2 505	1 298	1 207	-	-	-	-	-	-
1947	1 263	1 174	2 437	1 263	1 174	-	-	-	-	-	-
1946	1 205	1 121	2 326	1 205	1 121	-	-	-	-	-	-
1945	1 093	996	2 089	1 093	996	-	-	-	-	-	-
1944	1 337	1 238	2 575	1 337	1 238	-	-	-	-	-	-
1943	1 481	1 364	2 845	1 481	1 364	-	-	-	-	-	-
1942	1 383	1 393	2 776	1 383	1 393	-	-	-	-	-	-
1941	1 527	1 531	3 058	1 527	1 531	-	-	-	-	-	-
1940	1 759	1 639	3 398	1 759	1 636	-	3	-	-	-	-
1939	1 621	1 630	3 251	1 621	1 612	-	18	-	-	-	-
1938	1 597	1 531	3 128	1 595	1 481	2	50	-	-	-	-
1937	1 582	1 514	3 096	1 572	1 372	10	139	-	3	-	-
1936	1 559	1 423	2 982	1 529	1 150	30	268	-	1	-	4
1935	1 611	1 480	3 091	1 491	1 007	120	462	-	3	-	8
1934	1 359	1 361	2 720	1 121	729	237	613	1	3	-	16
1933	1 041	1 018	2 059	734	383	301	614	2	2	4	19
1932	1 037	1 067	2 104	619	327	410	704	-	4	8	32
1931	1 106	1 167	2 273	554	289	540	844	1	4	11	30
1930	1 261	1 327	2 588	479	247	760	1 044	2	2	20	34
1929	1 302	1 317	2 619	375	232	905	1 046	3	-	19	39
1928	1 384	1 338	2 722	309	189	1 045	1 100	2	5	28	44
1927	1 277	1 366	2 643	238	177	1 017	1 135	1	8	21	46
1926	1 252	1 393	2 645	215	150	1 011	1 159	4	12	22	72
1925	1 214	1 467	2 681	170	172	1 014	1 211	-	12	30	72
1924	1 094	1 391	2 485	146	156	914	1 174	3	17	31	44
1923	1 093	1 390	2 483	116	139	952	1 164	2	31	23	56
1922	1 211	1 511	2 722	121	158	1 057	1 228	4	55	29	70
1921	1 319	1 615	2 934	95	130	1 190	1 336	3	72	31	77
1920	1 269	1 661	2 930	106	142	1 111	1 317	8	121	44	81
1919	989	1 369	2 358	85	112	880	1 079	5	101	19	77
1918	668	824	1 492	51	63	594	637	5	80	18	44
1917	637	759	1 396	45	51	559	592	3	62	30	54
1916	740	903	1 643	45	68	669	697	4	83	22	55
1915	896	1 228	2 124	63	91	794	927	8	144	31	66
1914	1 320	1 608	2 928	84	85	1 169	1 239	9	191	58	93
1913	1 321	1 559	2 880	81	92	1 172	1 188	11	172	57	107
1912	1 344	1 613	2 957	77	97	1 204	1 243	12	174	51	99

Noch: Tabelle 22  
(BS b)

Wohnbevölkerung nach Geburtsjahren, Geschlecht und Familienstand  
(Totalerhebung)

Geburts- jahr	Wohnbevölkerung insgesamt			davon waren							
				ledig		verheiratet		verwitwet		geschieden	
	männlich	weiblich	zusammen	männlich	weiblich	männlich	weiblich	männlich	weiblich	männlich	weiblich
	1	2	3	4	5	6	7	8	9	10	11
noch: Bezirk Harburg											
1911	1 316	1 549	2 865	61	84	1 178	1 161	12	200	65	104
1910	1 295	1 659	2 954	70	95	1 136	1 272	27	211	62	81
1909	1 348	1 667	3 015	78	77	1 198	1 287	22	228	50	75
1908	1 516	1 704	3 220	90	90	1 336	1 301	30	210	60	103
1907	1 501	1 648	3 149	94	87	1 336	1 250	20	223	51	88
1906	1 442	1 668	3 110	91	98	1 267	1 269	33	220	51	81
1905	1 481	1 544	3 025	59	98	1 342	1 152	35	216	45	78
1904	1 505	1 574	3 079	68	91	1 349	1 176	37	228	51	79
1903	1 435	1 434	2 869	65	90	1 263	1 088	48	201	59	55
1902	1 584	1 528	3 112	71	105	1 403	1 134	36	225	74	64
1901	1 392	1 458	2 850	68	106	1 239	1 049	46	238	39	65
1900	1 349	1 354	2 703	64	78	1 190	969	54	255	41	52
1899	1 250	1 268	2 518	54	90	1 116	902	38	227	42	49
1898	1 120	1 344	2 464	45	73	991	915	45	293	39	63
1897	1 056	1 370	2 426	41	92	913	922	65	294	37	62
1896	1 031	1 338	2 369	55	92	884	871	63	319	29	56
1895	927	1 185	2 112	35	82	813	755	63	313	16	35
1894	879	1 197	2 076	30	75	766	723	69	357	14	42
1893	891	1 131	2 022	23	91	786	648	58	344	24	48
1892	823	1 053	1 876	21	61	712	622	76	325	14	45
1891	771	997	1 768	25	65	676	528	53	374	17	30
1890	740	964	1 704	29	59	608	534	85	339	18	32
1889	806	937	1 743	27	48	688	478	73	376	18	35
1888	807	903	1 710	32	61	655	435	104	387	16	20
1887	701	786	1 487	27	43	537	368	113	354	24	21
1886	634	788	1 422	28	50	473	318	122	393	11	27
1885	622	672	1 294	15	36	485	260	108	362	14	14
1884	559	644	1 203	35	43	395	232	118	356	11	13
1883	484	640	1 124	30	38	331	234	118	348	5	20
1882	466	585	1 051	23	23	298	188	129	367	16	7
1881	448	543	991	27	31	269	153	146	345	6	14
1880	413	539	952	18	27	270	150	118	353	7	9
1879	383	458	841	15	25	218	109	141	317	9	7
1878	356	500	856	17	30	186	98	144	364	9	8
1877	309	409	718	19	23	169	75	111	307	10	4
1876	292	357	649	18	26	128	61	143	260	3	10
1875	254	317	571	16	25	96	49	132	241	10	2
1874	214	284	498	14	26	95	36	100	214	5	8
1873	155	204	359	8	11	51	22	94	163	2	8
1872	160	200	360	7	10	61	26	91	162	1	2
1871	130	149	279	12	9	45	15	70	120	3	5
1870	77	139	216	6	9	28	16	41	113	2	1
1869	69	124	193	1	6	19	12	49	103	-	3
1868	41	88	129	1	6	10	3	30	76	-	3
1867	41	60	101	2	2	12	9	27	49	-	-
1866 u. früher	72	129	201	5	4	7	8	58	114	2	3
Insgesamt	90 420	98 741	189 161	36 548	33 211	48 695	49 114	3 488	13 446	1 689	2 970



Tabelle 23  
(BS c)

## Wohnbevölkerung nach Geburtsjahren und Geschlecht

a) Vertriebene<sup>1)</sup>

## (Totalerhebung)

Geburtsjahre	männlich	weiblich	zusammen	Geburtsjahre	männlich	weiblich	zusammen
1956	1 030	969	1 999	1906	1 578	1 587	3 165
1955	1 356	1 242	2 598	1905	1 525	1 469	2 994
1954	1 395	1 301	2 696	1904	1 657	1 517	3 174
1953	1 395	1 299	2 694	1903	1 494	1 463	2 957
1952	1 347	1 275	2 622	1902	1 504	1 450	2 954
1951	1 508	1 334	2 842	1901	1 458	1 406	2 864
1950	1 479	1 372	2 851	1900	1 340	1 310	2 650
1949	1 464	1 394	2 858	1899	1 213	1 289	2 502
1948	1 439	1 442	2 881	1898	1 192	1 381	2 573
1947	1 382	1 240	2 622	1897	1 114	1 266	2 380
1946	1 120	1 066	2 186	1896	1 100	1 253	2 353
1945	1 168	1 162	2 330	1895	989	1 215	2 204
1944	1 575	1 413	2 988	1894	967	1 089	2 056
1943	1 737	1 584	3 321	1893	852	1 049	1 901
1942	1 647	1 436	3 083	1892	843	951	1 794
1941	1 903	1 815	3 718	1891	811	945	1 756
1940	1 826	1 824	3 650	1890	783	882	1 665
1939	1 756	1 830	3 586	1889	710	828	1 538
1938	1 686	1 835	3 521	1888	673	722	1 395
1937	1 582	1 730	3 312	1887	599	637	1 236
1936	1 705	1 731	3 436	1886	510	627	1 137
1935	1 746	1 811	3 557	1885	498	570	1 068
1934	1 587	1 732	3 319	1884	450	547	997
1933	1 260	1 457	2 717	1883	397	455	852
1932	1 261	1 572	2 833	1882	335	437	772
1931	1 334	1 674	3 008	1881	314	385	699
1930	1 459	1 851	3 310	1880	287	369	656
1929	1 775	1 885	3 660	1879	243	333	576
1928	1 934	2 167	4 101	1878	206	308	514
1927	1 800	2 114	3 914	1877	184	233	417
1926	1 852	2 440	4 292	1876	184	244	428
1925	1 878	2 625	4 503	1875	138	181	319
1924	1 764	2 572	4 336	1874	88	157	245
1923	1 839	2 600	4 439	1873	72	141	213
1922	1 945	2 598	4 543	1872	85	123	208
1921	2 093	2 637	4 730	1871	43	82	125
1920	2 098	2 697	4 795	1870	46	76	122
1919	1 653	2 011	3 664	1869	43	72	115
1918	1 003	1 336	2 339	1868	29	43	72
1917	1 209	1 226	2 435	1867	18	33	51
1916	1 158	1 370	2 528	1866	18	19	37
1915	1 395	1 545	2 940	1865	9	18	27
1914	1 868	1 943	3 811	1864	6	15	21
1913	1 786	1 818	3 604	1863	6	10	16
1912	1 849	1 836	3 685	1862	4	13	17
1911	1 763	1 642	3 405	1861	7	14	21
1910	1 774	1 727	3 501	und früher			
1909	1 795	1 672	3 467				
1908	1 747	1 644	3 391				
1907	1 730	1 555	3 285	Hamburg insgesamt	106 477	115 265	221 742

1) Begriffsbestimmungen siehe Tabelle 21, Seite 75

## Noch: Tabelle 23

(BS c)

## Wohnbevölkerung nach Geburtsjahren und Geschlecht

b) Zugewanderte<sup>1)</sup>

(Totalerhebung)

Geburtsjahre	männlich	weiblich	zusammen	Geburtsjahre	männlich	weiblich	zusammen
1956	407	397	804	1906	647	803	1 450
1955	514	483	997	1905	612	651	1 263
1954	529	535	1 064	1904	576	684	1 260
1953	513	529	1 042	1903	531	610	1 141
1952	547	547	1 094	1902	518	694	1 212
1951	599	574	1 173	1901	547	586	1 133
1950	562	552	1 114	1900	549	603	1 152
1949	554	546	1 100	1899	452	539	991
1948	555	558	1 113	1898	445	615	1 060
1947	572	576	1 148	1897	362	548	910
1946	476	518	994	1896	358	557	915
1945	507	511	1 018	1895	309	457	766
1944	655	624	1 279	1894	278	427	705
1943	663	691	1 354	1893	228	445	673
1942	606	610	1 216	1892	224	360	584
1941	696	698	1 394	1891	228	359	587
1940	745	786	1 531	1890	181	351	532
1939	659	777	1 436	1889	171	351	522
1938	677	772	1 449	1888	159	273	432
1937	708	824	1 532	1887	134	299	433
1936	753	870	1 623	1886	120	271	391
1935	668	880	1 548	1885	123	263	386
1934	611	840	1 451	1884	94	221	315
1933	548	667	1 215	1883	118	188	306
1932	531	670	1 201	1882	85	171	256
1931	589	732	1 321	1881	91	197	288
1930	710	819	1 529	1880	80	150	230
1929	869	918	1 787	1879	71	141	212
1928	962	994	1 956	1878	49	138	187
1927	834	1 099	1 933	1877	67	113	180
1926	784	1 133	1 917	1876	50	102	152
1925	802	1 256	2 058	1875	55	96	151
1924	740	1 202	1 942	1874	38	76	114
1923	750	1 236	1 986	1873	39	75	114
1922	818	1 272	2 090	1872	20	53	73
1921	918	1 343	2 261	1871	24	32	56
1920	921	1 344	2 265	1870	16	32	48
1919	647	998	1 645	1869	16	31	47
1918	394	596	990	1868	7	24	31
1917	411	584	995	1867	5	20	25
1916	396	601	997	1866	1	13	14
1915	546	757	1 303	1865	4	7	11
1914	749	990	1 739	1864	1	8	9
1913	742	896	1 638	1863	4	5	9
1912	728	931	1 659	1862	-	-	-
1911	664	817	1 481	1861	5	8	13
1910	715	871	1 586	und früher			
1909	682	846	1 528				
1908	674	791	1 465				
1907	616	792	1 408	Hamburg insgesamt	41 208	52 500	93 708

1) Begriffsbestimmungen siehe Tabelle 21, Seite 75





Nr.	Titel	Verlag		Jahr	Preis
		Verlag	Ort		
1	...	...	...	...	...
2	...	...	...	...	...
3	...	...	...	...	...
4	...	...	...	...	...
5	...	...	...	...	...
6	...	...	...	...	...
7	...	...	...	...	...
8	...	...	...	...	...
9	...	...	...	...	...
10	...	...	...	...	...
11	...	...	...	...	...
12	...	...	...	...	...
13	...	...	...	...	...
14	...	...	...	...	...
15	...	...	...	...	...
16	...	...	...	...	...
17	...	...	...	...	...
18	...	...	...	...	...
19	...	...	...	...	...
20	...	...	...	...	...
21	...	...	...	...	...
22	...	...	...	...	...
23	...	...	...	...	...
24	...	...	...	...	...
25	...	...	...	...	...
26	...	...	...	...	...
27	...	...	...	...	...
28	...	...	...	...	...
29	...	...	...	...	...
30	...	...	...	...	...
31	...	...	...	...	...
32	...	...	...	...	...
33	...	...	...	...	...
34	...	...	...	...	...
35	...	...	...	...	...
36	...	...	...	...	...
37	...	...	...	...	...
38	...	...	...	...	...
39	...	...	...	...	...
40	...	...	...	...	...
41	...	...	...	...	...
42	...	...	...	...	...
43	...	...	...	...	...
44	...	...	...	...	...
45	...	...	...	...	...
46	...	...	...	...	...
47	...	...	...	...	...
48	...	...	...	...	...
49	...	...	...	...	...
50	...	...	...	...	...
51	...	...	...	...	...
52	...	...	...	...	...
53	...	...	...	...	...
54	...	...	...	...	...
55	...	...	...	...	...
56	...	...	...	...	...
57	...	...	...	...	...
58	...	...	...	...	...
59	...	...	...	...	...
60	...	...	...	...	...
61	...	...	...	...	...
62	...	...	...	...	...
63	...	...	...	...	...
64	...	...	...	...	...
65	...	...	...	...	...
66	...	...	...	...	...
67	...	...	...	...	...
68	...	...	...	...	...
69	...	...	...	...	...
70	...	...	...	...	...
71	...	...	...	...	...
72	...	...	...	...	...
73	...	...	...	...	...
74	...	...	...	...	...
75	...	...	...	...	...
76	...	...	...	...	...
77	...	...	...	...	...
78	...	...	...	...	...
79	...	...	...	...	...
80	...	...	...	...	...
81	...	...	...	...	...
82	...	...	...	...	...
83	...	...	...	...	...
84	...	...	...	...	...
85	...	...	...	...	...
86	...	...	...	...	...
87	...	...	...	...	...
88	...	...	...	...	...
89	...	...	...	...	...
90	...	...	...	...	...
91	...	...	...	...	...
92	...	...	...	...	...
93	...	...	...	...	...
94	...	...	...	...	...
95	...	...	...	...	...
96	...	...	...	...	...
97	...	...	...	...	...
98	...	...	...	...	...
99	...	...	...	...	...
100	...	...	...	...	...

## D. Übersicht über das Bundes-Tabellenprogramm

Nr.	Titel	Verlag		Jahr	Preis
		Verlag	Ort		
1	...	...	...	...	...
2	...	...	...	...	...
3	...	...	...	...	...
4	...	...	...	...	...
5	...	...	...	...	...
6	...	...	...	...	...
7	...	...	...	...	...
8	...	...	...	...	...
9	...	...	...	...	...
10	...	...	...	...	...
11	...	...	...	...	...
12	...	...	...	...	...
13	...	...	...	...	...
14	...	...	...	...	...
15	...	...	...	...	...
16	...	...	...	...	...
17	...	...	...	...	...
18	...	...	...	...	...
19	...	...	...	...	...
20	...	...	...	...	...
21	...	...	...	...	...
22	...	...	...	...	...
23	...	...	...	...	...
24	...	...	...	...	...
25	...	...	...	...	...
26	...	...	...	...	...
27	...	...	...	...	...
28	...	...	...	...	...
29	...	...	...	...	...
30	...	...	...	...	...
31	...	...	...	...	...
32	...	...	...	...	...
33	...	...	...	...	...
34	...	...	...	...	...
35	...	...	...	...	...
36	...	...	...	...	...
37	...	...	...	...	...
38	...	...	...	...	...
39	...	...	...	...	...
40	...	...	...	...	...
41	...	...	...	...	...
42	...	...	...	...	...
43	...	...	...	...	...
44	...	...	...	...	...
45	...	...	...	...	...
46	...	...	...	...	...
47	...	...	...	...	...
48	...	...	...	...	...
49	...	...	...	...	...
50	...	...	...	...	...
51	...	...	...	...	...
52	...	...	...	...	...
53	...	...	...	...	...
54	...	...	...	...	...
55	...	...	...	...	...
56	...	...	...	...	...
57	...	...	...	...	...
58	...	...	...	...	...
59	...	...	...	...	...
60	...	...	...	...	...
61	...	...	...	...	...
62	...	...	...	...	...
63	...	...	...	...	...
64	...	...	...	...	...
65	...	...	...	...	...
66	...	...	...	...	...
67	...	...	...	...	...
68	...	...	...	...	...
69	...	...	...	...	...
70	...	...	...	...	...
71	...	...	...	...	...
72	...	...	...	...	...
73	...	...	...	...	...
74	...	...	...	...	...
75	...	...	...	...	...
76	...	...	...	...	...
77	...	...	...	...	...
78	...	...	...	...	...
79	...	...	...	...	...
80	...	...	...	...	...
81	...	...	...	...	...
82	...	...	...	...	...
83	...	...	...	...	...
84	...	...	...	...	...
85	...	...	...	...	...
86	...	...	...	...	...
87	...	...	...	...	...
88	...	...	...	...	...
89	...	...	...	...	...
90	...	...	...	...	...
91	...	...	...	...	...
92	...	...	...	...	...
93	...	...	...	...	...
94	...	...	...	...	...
95	...	...	...	...	...
96	...	...	...	...	...
97	...	...	...	...	...
98	...	...	...	...	...
99	...	...	...	...	...
100	...	...	...	...	...



# INHALT

Tabelle		Auswahlsatz in vH	Seite
WS 1	Wohnungen und Wohnparteien – Vorausbericht	100	97
WS 2	Wohnungen – Gesamtüberblick . . . . .	100	97
WS 3	Normalwohnungen – Gesamtüberblick . . . .	10	97
WS 4	Belegung der Normalwohnungen . . . . .	10	98
WS 5	Wohnparteien in Normalwohnungen – Gesamt- überblick – . . . . .	100	98
WS 6	Wohnparteien außerhalb von Normalwohnungen – Gesamtüberblick – . . . . .	100	99
WS 7	Unterbringungsarten der Wohnparteien in Nor- malwohnungen . . . . .	10	99
WS 8	Belegungsverhältnisse der Wohnparteien in Normalwohnungen . . . . .	10	100
WS 9	Einpersonenzohnparteien, die nicht Inhaber einer Normalwohnung sind . . . . .	10	100
WS 9a	Mehrpersonenzohnparteien, die nicht Inhaber einer Normalwohnung sind . . . . .	10	101
WS 10	Mietpreisstufen normaler reiner Mietwohnungen	10	101
WS 11	Mieten für normale reine Mietwohnungen . . .	10	102
WS 11a	Mieten für Mietwohnungen . . . . .	100	102
BS	Bevölkerung nach Geschlecht und Wohnsitz .	100	102
BSa	Bevölkerung nach Geschlecht und Personen- kreisen . . . . .	100	103
BSb	Die Wohnbevölkerung am 25.9.1956 nach Ge- burtsjahren und Geschlecht insgesamt . . .	100	103
BSc	Die Wohnbevölkerung am 25.9.1956 nach Ge- burtsjahren und Geschlecht . . . . .	100	103

WS 1

Wohnungen und Wohnparteien – Vorauserbericht  
(Totalerhebung)

Gebiet	Wohnungen in Normalgebäuden			Wohnungen in Notwohngebäuden			Anstalten		
	Anzahl	darin		Anzahl	darin		Anzahl	darin	
		Einpersonenvohnparteien	Mehrpersonenvohnparteien		Einpersonenvohnparteien	Mehrpersonenvohnparteien		Einpersonenhaushaltungen	Mehrpersonenhaushaltungen
	1	2	3	4	5	6	7	8	9
Hamburg insgesamt	504 561	179 610	487 697	22 816	5 458	18 990	814	2 697	2 813

Aufgestellt für: 1 252 Oberzählbezirke

WS 2

Wohnungen – Gesamtüberblick  
(Totalerhebung)

Gebiet	Wohnungen					Von den Normalwohnungen haben .... Räume 1)										Räume in Normal- wohnungen		Von den Normal- wohnungen hatten nur eine Koch- nische
	insgesamt	davon				1	2	3	4	5	6	7 und mehr			ins- gesamt	zusätz- liche Küchen <sup>2)</sup>		
		Normalwohnungen		Not- woh- nun- gen														
		darunter in																
		ins- gesamt	Behelfs- heimen von 30 und mehr qm		einsturz- gefähr- deten Gebäuden													
		1	2		3							4	5	6			7	
Hamburg insgesamt	525 341	494 787	37 552	596	30 524	14 006	57 757	192 113	150 184	50 596	16 772	13 359	106 539	1 766 746	4 961	39 629		

Aufgestellt für: 179 Ortsteile

1) nur Wohnräume mit 6 und mehr qm Fläche; alle Küchen ohne Rücksicht auf die Größe

2) das sind die 2. Küchen (ohne Rücksicht auf die Größe) in einer Wohnung

WS 3

## Normalwohnungen – Gesamtüberblick

(10 vH - Repräsentativerhebung)

Bau- alter	Räume je Wohn- ung	Wohnungen			Wohnungen in Bauernhäusern und Nebenerwerbsstellen und zwar		Wohnungen in Wohngebäuden						
		ins- gesamt	darunter Woh- nungen, deren Inhaber  Ver- trie- bener  ist	Wohn- ungs- ge- schä- digter			mit 1 u. 2 Wohnungen einschl. Behelfsheimen von 30 u. mehr qm u. in Kleinsiedlerstellen				mit 3 und mehr Wohnungen		
					vom Eigentümer bewohnte Gebäude				Nicht vom Eigentümer be- wohnte Gebäude		Eigentümerwohnungen		
					Eigentümer- wohnungen		Mietwohnungen						
					ins- gesamt	darunter Wohnungen im Wohnungs- eigentum	ins- gesamt	darunter Wohnungen im Dauer- wohnrecht	ins- gesamt	darunter Wohnungen im Dauer- wohnrecht	ins- gesamt	darunter Wohnungen im Wohnungs- eigentum	
1	2	3	4	5	6	7	8	9	10	11	12	13	
Vor dem 1.7.1918 bezugse- fertige Wohn- nun- gen	1												
	2												
	3												
	4												
	5												
	6												
7 und mehr	Wohnungen Räume												
zusammen	Wohnungen Räume												
Vom 1. 7.1918 bis 20. 6.1948 bezugse- fertige Wohnun- gen	- wie vor - (wie Zeilen 1 bis 10)												
	darunter: auf früher bebaute Grund 1) (ohne Unterteilung nach der Wohnungsgröße)												
Nach dem 20.6. 1948 bezugse- fertige Wohnun- gen	- wie vor - (wie Zeilen 1 bis 10)												
	darunter: a) Öffentlich geförderte Wohnungen (nicht für Kreise)												
	- wie vor - b) auf früher bebaute Grund 1) (ohne Unterteilung nach der Wohnungsgröße)												
Ins- gesamt	- wie vor - (wie Zeilen 1 bis 10)												

Fortsetzung:					
noch: Wohnungen in Wohngebäuden		Wohnungen in massiven Nichtwohngebäuden			
mit 3 und mehr Wohnungen		Eigentümer- wohnungen		Mietwohnungen	
Mietwohnungen					
ins- gesamt	darunter Wohnungen im Dauer- wohnrecht	ins- gesamt	darunter Wohnungen im Wohnungs- eigentum	ins- gesamt	darunter Wohnungen im Dauer- wohnrecht
14	15	16	17	18	19

1) auf dem ein durch Kriegseinwirkung zerstörtes Gebäude stand

Aufgestellt für: 7 Bezirke





WS 6

### Wohnparteien außerhalb von Normalwohnungen – Gesamtüberblick (Totalerhebung)

Gebiet	Wohnparteien	Wohnparteien			Von den Wohnparteien waren nach der Eigenschaft des Wohnparteivorstandes				Von den Wohnparteien wohnten in		
		insgesamt		darunter	Vertriebene	Sowjetzonenflüchtlinge	Zugewanderte 1)	Wohnungsgeschädigte	Notwohnungen in Normalgebäuden	Notwohngebäuden 2)	Unterküften außerhalb von Wohnungen 3)
		Anzahl	mit Personen	Einpersonenwohnparteien							
		1	2	3	4	5	6	7	8	9	10
	insgesamt										
	davon:										
	mit 1 Person										
	2 Personen										
	3 "										
	4 "										
	5 "										
	6 "										
	7 und mehr										
	Parteien Personen										

1) ohne Sowjetzonenflüchtlinge

2) Behelfsheime unter 30 qm, Wohnbaracken, Nissenhütten, Bunker, Wohnlauben, Wellblech- und Bretterbuden, Garagen, Gebäudereste, Wohnwagen, außer Dienst gestellte Verkehrsmittel

3) z.B. im Gasthaus, Hotel, Lager, Anstalt

Aufgestellt für: Wohnparteien insgesamt für 179 Ortsteile  
Wohnparteien nach der Größe für 7 Bezirke

WS 7

### Unterbringungsarten der Wohnparteien in Normalwohnungen (10 vH-Repräsentativerhebung)

Wohnverhältnisse	Belegung der Wohnung	Bevölkerungsgruppe	Wohnparteien insgesamt	davon Wohnparteien in			
				Bauernhäusern und Nebenerwerbsstellen	Gebäuden mit 1 und 2 Wohnungen einschl. Behelfsheimen von 30 und mehr qm und in Kleinsiedlerstellen	Gebäuden mit 3 und mehr Wohnungen	massiven Nichtwohngebäuden
			1	2	3	4	5
Eigentümer	allein in der Wohnung	Insgesamt darunter: Vertriebene Sowjetzonenflüchtlinge Zugewanderte (ohne Sowjetzonenflüchtlinge) Wohnungsgeschädigte					
	mit noch anderen Parteien in der Wohnung	- wie vor -					
Hauptmietparteien	- wie vor -						
Untermietparteien in Eigentümerwohnungen	insgesamt	- wie vor -					
	darunter: Einzeluntermieter	- wie vor -					
Untermietparteien in Mietwohnungen	- wie vor -						
Insgesamt		- wie vor -					

Aufgestellt für: Hamburg insgesamt



WS 8

### Belegungsverhältnisse der Wohnparteien in Normalwohnungen (10 vH- Repräsentativerhebung)

Wohnverhältnis	Personen je Partei	Wohnparteien insgesamt		davon Wohnparteien mit ..... zur Verfügung stehenden Räumen								
				0	1	2	3	4	5	6	7 und mehr	
		Anzahl	mit Räumen									Wohn- parteien
		1	2	3	4	5	6	7	8	9	10	11
Eigentümerwohnparteien	1											
	2											
	3											
	4											
	5											
	6											
	7 und mehr	Parteien										
	zusammen	Parteien										
		Personen										
		Personen										
Hauptmietparteien	- wie vor -											
Untermietparteien	- wie vor -											
Insgesamt	- wie vor -											

Aufgestellt für: Wohnparteien überhaupt nach 7 Bezirken  
Wohnparteien von Vertriebenen für Hamburg insgesamt

WS 9

### Eiipersonenwohnparteien, die nicht Inhaber einer Normalwohnung sind (10 vH- Repräsentativerhebung)

Unterkunftsart  Soziale Stellung	Wohnparteien		davon Wohnparteien nach Typ				usw. wie Spalte 5 und 6 für Typen E c) E d) E e) E f) E g)
			E a)		E b)		
	Insgesamt	darunter Geschädigte 1)	Anzahl	darunter Geschädigte 1)	Anzahl	darunter Geschädigte 1)	
	1	2	3	4	5	6	..... bis Spalte 16
Untermieter in Normal- wohnungen							
Wohnparteien in Notwohn- gen und in Unterkünften außerhalb von Wohnungen							
Insgesamt							
davon: Selbständige Beamte und Angestellte Arbeiter Sonstige							

1) einschließlich Sowjetzonenflüchtlinge aber ohne Zugewanderte

Aufgestellt für: 7 Bezirke

WS 9a

Mehrpersonenwohnparteien, die nicht Inhaber einer Normalwohnung sind  
(10 vH - Repräsentativerhebung)

Unterkunftsart Soziale Stellung	Wohnparteientyp	Wohnparteien		darunter geschädigte Wohnparteien 1)		Von den Wohnparteien (Spalte 1) haben..Personen						
		insgesamt	mit Personen	insgesamt	mit Personen	2	3	4	5	6	7 und mehr	
		1	2	3	4	5	6	7	8	9	Wohnparteien	Personen
Untermieter in Normalwohnungen	M a)											
	M b)											
	M c)											
	M d)											
	M e)											
	M f)											
	M g)											
	M h)											
	M s)											
	zusammen											
darunter Geschädigte 1)	zusammen											
Wohnparteien in Notwohnungen und in Unterkünften außerhalb von Wohnungen	M a)											
	M s)											
	zusammen											
darunter Geschädigte 1)	zusammen											
Wohnparteien insgesamt	M a)											
	M s)											
	zusammen											
davon Selbständige												
Beamte und Angestellte												
Arbeiter												
Sonstige												

1) einschließlich Sowjetzonenflüchtlinge aber ohne Zugewanderte

Aufgestellt für: 7 Bezirke

WS 10

Mietpreisstufen normaler reiner Mietwohnungen 1)  
(10 vH - Repräsentativerhebung)

Baualter	Wohnungen insgesamt	davon mit einer monatlichen Wohnungsmiete von ..... DM									
		bis 15	über 15 bis 25	über 25 bis 35	über 35 bis 45	über 45 bis 60	über 60 bis 75	über 75 bis 90	über 90 bis 120	über 120 bis 150	über 150
		1	2	3	4	5	6	7	8	9	10
Vor dem 1. 7. 1918 bezugsfertige Wohnungen											
Vom 1. 7. 1918 bis 20. 6. 1948 bezugsfertige Wohnungen											
Nach dem 20. 6. 1948 bezugsfertige Wohnungen											
darunter: öffentl. geförd. Wohnungen											
Insgesamt											

1) Nur Wohnungen mit Mietangabe ohne Dienst-, Werks-, Stifts-, Berufs-, Geschäftsmietwohnungen und ohne Wohnungen mit Dauerwohnrecht

Aufgestellt für: 7 Bezirke



WS 11

### Mieten für normale reine Mietwohnungen <sup>1)</sup> (10 vH - Repräsentativerhebung)

Baualter	Wohnungen insgesamt		davon mit						usw. wie Spalten 7 und 8 für Wohnungen mit: 4, 5, 6, 7 und mehr Räumen
			1 Raum		2 Räumen		3 Räumen		
	Anzahl	Miete je Wohnung DM	Zahl der Wohnungen	Miete je Wohnung DM	Zahl der Wohnungen	Miete je Wohnung DM	Zahl der Wohnungen	Miete je Wohnung DM	
	1	2	3	4	5	6	7	8	..... Spalte 16
Vor dem 1. 7. 1918 bezugsfertige Wohnungen									
Vom 1. 7. 1918 bis 20. 6. 1948 bezugsfertige Wohnungen									
Nach dem 20. 6. 1948 bezugsfertige Wohnungen									
darunter: öffentl. geförd. Wohnungen									
Insgesamt									

1) Nur Wohnungen mit Mietangabe ohne Dienst-, Werks-, Stifts-, Berufs-, Geschäftsmietwohnungen und ohne Wohnungen mit Dauerwohnrecht

Aufgestellt für: 179 Ortsteile

WS 11a

### Mieten für Mietwohnungen <sup>1)</sup> (Totalerhebung)

Gebiet	Ge- meinde- größen- klasse 2)	Wohn- nungs- geld- orts- klasse 3)	Vor dem 1. 7. 1918					Vom 1. 7. 1918 bis 20. 6. 1948					Nach dem 20. 6. 1948				
			bezugsfertige Mietwohnungen 1)														
			Anzahl	Räume ins- gesamt	Miete <sup>4)</sup> ins- gesamt	Miete <sup>4)</sup> je		Anzahl	Räume ins- gesamt	Miete <sup>4)</sup> ins- gesamt	Miete <sup>4)</sup> je		Anzahl	Räume ins- gesamt	Miete <sup>4)</sup> ins- gesamt	Miete <sup>4)</sup> je	
						Wohnung	Raum				Wohnung	Raum				Wohnung	Raum
						DM					DM					DM	
1	2	3	4	5	6	7	8	9	10	11	12	13	14	15			

1) Nur Normalwohnungen mit Mietangabe einschließlich Dienst-, Werks-, Schiffs-, Berufs-, Geschäftsmietwohnungen und Wohnungen mit Dauerwohnrecht

- 2) 1 = unter 2 000 Einwohner  
 2 = mit 2 000 bis unter 5 000 Einwohnern  
 3 = mit 5 000 bis unter 10 000 Einwohnern  
 4 = mit 10 000 bis unter 20 000 Einwohnern  
 5 = mit 20 000 bis unter 50 000 Einwohnern  
 6 = mit 50 000 bis unter 100 000 Einwohnern  
 7 = mit 100 000 bis unter 500 000 Einwohnern  
 8 = mit 500 000 und mehr Einwohnern

3) S, A, B oder C

4) Miete für die ganze Wohnung, auch wenn mit mehreren Parteien belegt

Fortsetzung:

Wohnungen zusammen				
noch:bezugsfertige Mietwohnungen <sup>1)</sup>				
Anzahl	Räume ins- gesamt	Miete <sup>4)</sup> ins- gesamt	Miete <sup>4)</sup> je	
			Wohnung	Raum
			DM	
16	17	18	19	20

Aufgestellt für: 179 Ortsteile

BS

### Bevölkerung nach Geschlecht und Wohnsitz (Totalerhebung)

Gebiet	Wohnbevölkerung									außerdem: Personen mit mehreren Wohnungen, die von einer anderen Gemeinde zur Arbeits-, Ausbil- dungsstätte usw. gehen			Auspendler unter der Wohnbevöl- kerung (Sp. 3)	Evakuierte Haus- haltungen, die nicht in ihrer gegenwär- tigen Wohn- gemeinde bleiben wollen
	Insgesamt			davon Personen mit										
				alleiniger Wohnung in der Gemeinde (ohne Kriegsgefangene)			mehreren Wohnungen, die von der Gemeinde zur Arbeits-, Ausbil- dungsstätte usw. gehen							
	männl.	weibl.	zusammen	männl.	weibl.	zusammen	männl.	weibl.	zusammen	männl.	weibl.	zusammen		
	1	2	3	4	5	6	7	8	9	10	11	12		

Aufgestellt für: 179 Ortsteile

BS a

### Bevölkerung nach Geschlecht und Personenkreisen ( Totalerhebung )

Bevölkerungsgruppen: 1 = Ausländer und Staatenlose  
 2 = Inhaber des Bundesvertriebenenausweises A  
 3 = Inhaber des Bundesvertriebenenausweises B  
 4 = Antragsteller auf Bundesvertriebenen-  
 ausweis A oder B  
 5 = Inhaber des Bundesvertriebenenausweises C  
 6 = Übrige Deutsche mit Wohnsitz am 1. 9. 1939  
 in den Ostgebieten des Deutschen Reiches  
 oder im Ausland  
 7 = in der sowjetischen Besatzungszone oder  
 Sowjetzone von Berlin  
 8 = im Bundesgebiet, Berlin (West) oder Saarland

Personenkreise: Vertriebene (Bev.Gr. 2 + 4 + 6) = V;      Zugewanderte (Bev.Gr. 5 + 7) = Z;      Übrige (Bev.Gr. 1 + 3 + 8) = U

Gebiet / Landkreis	Geschlecht	Wohnbevölkerung											
		nach Bevölkerungsgruppen								Wohnbevölkerung insgesamt	nach Personenkreisen		
		1	2	3	4	5	6	7	8		v	z	ü
		1	2	3	4	5	6	7	8		9	10	11
	männlich												
	weiblich												
	zusammen												

Aufgestellt für: 7 Bezirke

BS b

### Die Wohnbevölkerung am 25. 9. 1956 nach Geburtsjahren und Geschlecht insgesamt ( Totalerhebung )

Geburtsjahre	Wohnbevölkerung insgesamt	
	männlich	weiblich
	1	2
1956		
1955		
1954		
zusammen		

Aufgestellt für: 7 Bezirke

BS c

### Die Wohnbevölkerung am 25. 9. 1956 nach Geburtsjahren und Geschlecht ( Totalerhebung )

Geburtsjahre	Vertriebene <sup>1)</sup>		Zugewanderte <sup>2)</sup>	
	männlich	weiblich	männlich	weiblich
	1	2	3	4
1956				
1955				
1954				
usw.				
zusammen				

1) Vertriebene: Signatur 2, 4, 6,

2) Zugewanderte: Signatur 5, 7

Aufgestellt für: Hamburg insgesamt