



STATISTISCHE BERICHTE

HESSISCHES STATISTISCHES LANDESAMT

Postfach 3205 · 6200 Wiesbaden 1 · Telefon (06121) 3680

AO/VZ 1987-4

Heft 8

Preis DM 5,50

26. September 1989

Hessisches
Statistisches Landesamt
Bücherei

100/10825

Ausgewählte Strukturdaten über die Bevölkerung
am 25. Mai 1987 nach Gemeinden und Gemeindeteilen

— Ergebnisse der Volkszählung 1987 —

Heft 8
Wetteraukreis

Nachdruck, auch auszugsweise, mit Quellenangabe gestattet.

AO/VZ 1987-4 Struktur der Bevölkerung am 25. Mai 1987 nach Gemeinden und Gemeindeteilen — Heft 8: Wetteraukreis

Inhalt

Begriffserläuterungen	IV
Übersichtskarte der Verwaltungsbezirke	X
Tabellenteil	1
Gemeinden des Wetteraukreises	
Altenstadt	2
Bad Nauheim, St.	2
Bad Vilbel, St.	8
Büdingen, St.	8
Butzbach, St.	14
Echzell	20
Florstadt	26
Friedberg (Hessen), Krst.	26
Gedern, St.	32
Glauburg	32
Hirzenhain	32
Karben, St.	38
Kefenrod	38
Limeshain	44
Münzenberg, St.	44
Nidda, St.	44
Niddatal, St.	56
Ober-Mörlen	56
Ortenberg, St.	56
Ranstadt	62
Reichelsheim (Wetterau), St.	62
Rockenberg	68
Rosbach v. d. Höhe, St.	68
Wölfersheim	68
Wöllstadt	74
Wetteraukreis	74

Die Berichtsreihe AO/VZ 1987-4 "Ausgewählte Strukturdaten über die Bevölkerung am 25. Mai 1987 nach Gemeinden und Gemeindeteilen - Ergebnisse der Volkszählung 1987" besteht aus den nachstehend aufgeführten 19 Einzelheften:

Heft 1: Kreisfreie Städte Darmstadt, Frankfurt am Main, Offenbach am Main, Wiesbaden und Kassel	10,50 DM
Heft 2: Landkreis Bergstraße	5,50 DM
Heft 3: Landkreise Darmstadt-Dieburg, Groß-Gerau, Offenbach	5,50 DM
Heft 4: Hochtaunuskreis und Main-Taunus-Kreis	4,50 DM
Heft 5: Main-Kinzig-Kreis	5,50 DM
Heft 6: Odenwaldkreis	4,50 DM
Heft 7: Rheingau-Taunus-Kreis	4,50 DM
Heft 8: Wetteraukreis	5,50 DM
Heft 9: Landkreis Gießen	5,50 DM
Heft 10: Lahn-Dill-Kreis	5,50 DM
Heft 11: Landkreis Limburg-Weilburg	4,50 DM
Heft 12: Landkreis Marburg-Biedenkopf	6,50 DM
Heft 13: Vogelsbergkreis	6,50 DM
Heft 14: Landkreis Fulda	7,50 DM
Heft 15: Landkreis Hersfeld-Rotenburg	5,50 DM
Heft 16: Landkreis Kassel	5,50 DM
Heft 17: Schwalm-Eder-Kreis	7,50 DM
Heft 18: Landkreis Waldeck-Frankenberg	6,50 DM
Heft 19: Werra-Meißner-Kreis	5,50 DM

Die Preise verstehen sich jeweils zuzüglich Versandkosten. Bei Abnahme der gesamten Reihe beträgt der Gesamtpreis (einschl. Versandkosten) 112,00 DM. Die Hefte werden jeweils nach Erscheinen an die Besteller ausgeliefert.



HSL

Richten Sie Ihre Bestellung bitte direkt an das
Hessische Statistische Landesamt, Postfach 3205, 6200 Wiesbaden 1

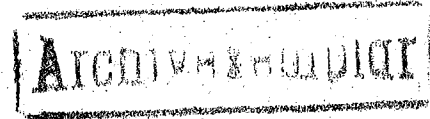

Z e i c h e n e r k l ä r u n g e n

- = nichts, weil nichts vorhanden ist oder weil die Fragestellung nicht zutrifft.
- = Nachweis nicht möglich, weil die Veröffentlichung aus Gründen der Geheimhaltung von Einzelangaben nicht gestattet ist.
- 0 = weniger als die Hälfte der kleinsten darzustellenden Einheit.

B e g r i f f s e r l ä u t e r u n g e n

Alter

Die Angaben beziehen sich auf das Alter am Stichtag der Zählung (25. Mai 1987, 0,00 Uhr).

Bevölkerung nach dem Wohnsitz

Bevölkerung am Ort der Hauptwohnung: Mit der Einführung neuer Meldegesetze in allen Bundesländern - in Hessen seit April 1983 - gilt für die Feststellung der amtlichen Bevölkerungszahl das Hauptwohnungsprinzip (vorher: Wohnbevölkerungsprinzip). Zur Bevölkerung am Ort der Hauptwohnung einer Gemeinde gehören zunächst alle Personen, die am Stichtag der Zählung in der Gemeinde ihren alleinigen Wohnsitz haben. Nicht Verheiratete mit einer weiteren Wohnung oder Unterkunft in einer anderen Gemeinde innerhalb der Bundesrepublik Deutschland werden derjenigen Gemeinde zugeordnet, in der sie sich vorwiegend aufhalten. Verheiratete Personen werden der Gemeinde zugerechnet, in der sich ihre Familie vorwiegend aufhält.

Personen in Gemeinschaftsunterkünften (ohne eigene Haushaltsführung) werden nur dann der betreffenden Gemeinde zugeordnet, wenn sie keine weitere Wohnung in einer anderen Gemeinde innerhalb der Bundesrepublik Deutschland haben.

Nicht zur Bevölkerung am Ort der Hauptwohnung zählen die Angehörigen ausländischer Stationierungsstreitkräfte sowie der ausländischen diplomatischen und konsularischen Vertretungen mit ihren Familienangehörigen. Diese Personen werden nicht erfaßt.

Wohnberechtigte Bevölkerung: Zur wohnberechtigten Bevölkerung zählen alle erfaßten Personen, die im betreffenden Gebiet eine Wohnung haben, unabhängig davon, ob es sich um eine Haupt- oder Nebenwohnung handelt.

Wohnbevölkerung: Vor Einführung des neuen Melderechts galt die Wohnbevölkerung einer Gemeinde als amtliche Bevölkerung.

Ebenso wie bei der Bevölkerung am Ort der Hauptwohnung gehören auch hier alle Personen zur Wohnbevölkerung einer Gemeinde, die am Stichtag der Zählung dort ihren alleinigen Wohnsitz haben.

Personen mit weiterer Wohnung oder Unterkunft in einer anderen Gemeinde innerhalb der Bundesrepublik Deutschland werden dagegen derjenigen Gemeinde zugeordnet, von der aus sie regelmäßig zur Arbeit oder Ausbildung gehen. Soweit diese

Personen weder berufstätig sind noch in Ausbildung stehen, ist für die Zuordnung zur Wohnbevölkerung die Wohnung oder Unterkunft entscheidend, in der sie sich überwiegend aufhalten.

Personen, die in Gemeinschaftsunterkünften/Anstalten untergebracht sind, sowie das dort wohnende Personal zählen - anders als bei der Bevölkerung am Ort der Hauptwohnung - sämtlich zur Wohnbevölkerung der Anstaltsgemeinde. Soldaten im Grundwehrdienst oder auf Wehrübung werden der Wohngemeinde zugeordnet, in der sie vor ihrer Einberufung wohnten.

Nicht zur Wohnbevölkerung zählen die Angehörigen ausländischer Stationierungstreitkräfte sowie der ausländischen diplomatischen und konsularischen Vertretungen mit ihren Familienangehörigen. Diese Personen werden nicht erfaßt.

Ausländer

Als Ausländer gelten Personen mit nur fremder Staatsangehörigkeit, Staatenlose und Personen mit ungeklärter Staatsangehörigkeit. Deutsche, die zugleich eine fremde Staatsangehörigkeit besitzen, gehören nicht zu den Ausländern. Neugeborene zählen dann als Ausländer, wenn beide Elternteile nicht die deutsche Staatsangehörigkeit besitzen. Angehörige von ausländischen Stationierungstreitkräften sowie von ausländischen diplomatischen oder konsularischen Vertretungen mit ihren Familienangehörigen werden statistisch nicht erfaßt.

Erwerbslose

Als erwerbslos gelten Personen, die nicht in einem Arbeitsverhältnis stehen, sich aber um eine Arbeitsstelle bemühen, unabhängig davon, ob sie beim Arbeitsamt als Arbeitslose gemeldet sind oder nicht.

Insofern ist der Begriff der Erwerbslosen umfassender als der Begriff der Arbeitslosen. Andererseits zählen **Arbeitslose**, die vorübergehend geringfügige Tätigkeiten ausüben, nach dem geltenden Erwerbskonzept des Internationalen Arbeitsamtes (ILO) nicht zu den Erwerbslosen, sondern zu den Erwerbstätigen.

Erwerbstätige

Als erwerbstätig gelten Personen, die in einem Arbeitsverhältnis stehen (einschl. Soldaten und Mithelfende Familienangehörige) oder selbständig ein Gewerbe oder eine Landwirtschaft betreiben oder einen freien Beruf ausüben, unabhängig von der Bedeutung des Ertrages dieser Tätigkeit für ihren Lebensunterhalt und ohne Rücksicht auf die von ihnen tatsächlich geleistete oder vertragsmäßig zu leistende Arbeitszeit. Auch **Auszubildende** zählen zu den Erwerbstätigen; Haus-

frauen sowie ehrenamtlich Tätige gehören nach dem international geltenden Erwerbskonzept dagegen nicht zu den Erwerbstätigen.

Familienstand

Verheiratete, die dauernd getrennt leben, ohne geschieden zu sein, zählen als verheiratet. Alle in Scheidung lebenden Personen gelten als verheiratet, solange das Scheidungsurteil noch nicht rechtskräftig ist.

Geschiedene, deren früherer Ehepartner gestorben ist, gelten als geschieden, nicht als verwitwet. Personen, deren Ehegatte für tot erklärt worden ist, gelten als verwitwet. Von Personen, deren Ehe für nichtig erklärt wurde, war der Familienstand vor der Ehe anzugeben.

Privathaushalte

Als Haushalt **erfaßt** sind bei der Volkszählung 1987 (wie 1970)

- a) jede Personengemeinschaft, die zusammen wohnt **und** wirtschaftet, insbesondere ihren Lebensunterhalt gemeinsam finanziert (Mehrpersonenhaushalt), und
- b) jede Person, die allein wohnt (und wirtschaftet) **oder** allein wirtschaftet, auch dann, wenn sie mit anderen Personen eine gemeinsame Wohnung hat (Einpersonenhaushalt).

Als Privathaushalte werden grundsätzlich alle erfaßten Haushalte mit allen in ihnen erfaßten Personen an jedem Wohnort **nachgewiesen**, unabhängig davon, ob einzelne Haushaltsmitglieder dort ihren Haupt- oder Nebenwohnsitz haben. Haushalte gelten an einem Ort jedoch dann **nicht** als Privathaushalte, wenn dort ausnahmslos **alle** Haushaltsmitglieder **nicht** zur Wohnbevölkerung (z. B. bei Ferienwohnungen) rechnen.

Stellung im Beruf

Angestellte: Zu den Angestellten zählen alle nicht beamteten Gehaltsempfänger, also alle kaufmännischen und technischen Angestellten sowie Verwaltungsangestellte, auch wenn sie in leitender Stellung (Direktor, Prokurist) tätig sind. Maßgebend für die Zuordnung ist der Arbeitsvertrag und nicht die Art der Versicherung, so daß z. B. Personen, die aufgrund ihrer langjährigen Betriebszugehörigkeit vom Arbeiter - in das Angestelltenverhältnis übernommen wurden, als Angestellte gelten, auch wenn sie weiterhin Beiträge zur Rentenversicherung für Arbeiter zahlen.

Angestellte mit Beamtenbesoldung, z. B. bei Sozialversicherungsträgern oder kommunalen Spitzenverbänden, gelten ebenfalls als Angestellte. Hausgehilfinnen sind dagegen nur dann Angestellte, wenn sie in der Angestelltenversicherung pflichtversichert sind. Andernfalls zählen sie zu den sonstigen Arbeitern.

Gemeindeschwestern zählen wie Nonnen und Ordensbrüder als Angestellte. Mit Ausnahme der Geistlichen der Evangelischen und Römisch-katholischen Kirche, die Beamte sind, zählen alle Geistlichen und Sprecher von Religionsgesellschaften zu den Angestellten.

Arbeiter: Als Arbeiter gelten alle Lohnempfänger, unabhängig von der Lohnzahlungs- und Lohnabrechnungsperiode und der Qualifikation. Maßgebend ist die Vereinbarung im Arbeitsvertrag, die nicht in allen Fällen mit der Rentenversicherungspflichtzugehörigkeit übereinstimmt. Es ist unerheblich, ob es sich um Facharbeiter, angelernte Arbeiter oder Hilfsarbeiter handelt. Ebenfalls zu den Arbeitern rechnen Heimarbeiter und Hausgehilfinnen.

Auszubildende: Die Auszubildenden sind entsprechend dem von ihnen angegebenen Ausbildungsberuf in kaufmännisch-technische Auszubildende und in gewerbliche Auszubildende untergliedert. Als gewerbliche Ausbildungsberufe gelten solche, die normalerweise in einen Arbeiterberuf einmünden. Als kaufmännische, technische oder Verwaltungsausbildungsberufe gelten hingegen solche, die normalerweise in einen Angestelltenberuf einmünden.

Zu den Auszubildenden zählen auch Anlernlinge, Umschüler, Volontäre, Praktikanten und Schwesternschülerinnen, nicht jedoch Beamte im Vorbereitungsdienst.

Beamte: Beamte stehen in einem öffentlich-rechtlichen Dienst- und Treueverhältnis. Sie sind bei Dienststellen des Bundes, der Länder und der Gemeinden, der Bundesbahn und -post sowie sonstigen juristischen Personen des öffentlichen Rechts tätig.

Auch Beamtenanwärter, Referendare, Angehörige der Polizei, des Bundesgrenzschutzes sowie Geistliche der Evangelischen und Römisch-katholischen Kirche sind Beamte. Geistliche anderer Religionsgesellschaften dagegen gelten als Angestellte. Viele Banken und Versicherungen bezeichnen ihre Angestellten oft als Sekretäre oder Inspektoren oder auch als Bank- oder Versicherungsbeamte. Es handelt sich aber nur dann um Beamte, wenn der Arbeitgeber eine "juristische Person des öffentlichen Rechts" ist (z. B. Deutsche Bundesbank, Landeszentralbank) und ein öffentlich-rechtliches Dienstverhältnis vorliegt.

Mithelfende Familienangehörige: Als Mithelfende Familienangehörige gelten Haushaltsmitglieder, die in einem landwirtschaftlichen oder gewerblichen Betrieb eines anderen Haushaltsmitgliedes oder im Betrieb eines nicht im gleichen Haushalt wohnenden Familienangehörigen mitarbeiten, aber weder Lohn noch Gehalt empfangen, noch Sozialversicherungsbeiträge entrichten.

Selbständige: Zu den Selbständigen gehören u. a. auch tätige Eigentümer, Miteigentümer oder Pächter von Arbeitsstätten, selbständige Handwerker, selbständige Handelsvertreter, die freiberuflich Tätigen u. ä. Personen, jedoch nicht Personen, die in einem arbeitsrechtlichen Verhältnis stehen und lediglich innerhalb ihres Arbeitsbereiches selbständig disponieren können (z. B. die selbständige Filialleiterin). Als Selbständige gelten auch Abgeordnete in den Parlamenten des Bundes und der Länder sowie Zwischenmeister, Hausgewerbetreibende und Werkvertragspartner.

Soldaten: Zu den Soldaten zählen Berufssoldaten, die sich auf Lebenszeit zum Wehrdienst verpflichtet haben, Soldaten auf Zeit (Verpflichtung bis höchstens 15 Jahre) sowie Grundwehrdienstleistende. Wehrübende zählen - im Unterschied zur Volkszählung 1970 - nicht als Soldaten.

Soldaten gelten grundsätzlich als Erwerbstätige und werden der Wirtschaftsgruppe "Gebietskörperschaften" zugeordnet. Hinsichtlich der Stellung im Beruf werden sie zusammen mit den Beamten nachgewiesen.

Überwiegender Lebensunterhalt

Die Unterhaltsquelle, aus der der überwiegende Lebensunterhalt bestritten wurde, war nur bei den unmittelbaren Beziehern bzw. Berechtigten anzugeben, nicht aber bei den Angehörigen. Diese hatten ggf. "Zuwendungen, Unterhalt durch Eltern, Ehegatten usw." zu markieren. Zu den "sonstigen Unterstützungen" gehören beispielsweise Sozialhilfe, BAföG, Unterhaltsgeld nach dem Arbeitsförderungsgesetz für Umschulung und Fortbildung sowie für Arbeits- und Berufsförderung Behinderter.

Wirtschaftliche Gliederung

Die wirtschaftliche Gliederung bezieht sich auf den Betrieb, in dem der Erwerbstätige beschäftigt ist. Umfaßt der Betrieb mehrere Abteilungen mit unterschiedlichem Produktionsprogramm oder ist er in anderer Beziehung gegliedert, so ist die überwiegende wirtschaftliche Tätigkeit des Betriebes als Ganzes (Betriebschwerpunkt) maßgeblich.

Die Verschlüsselung des Wirtschaftszweiges erfolgte in der Regel nach den Klartextangaben im Fragebogen anhand der "Systematik der Wirtschaftszweige, Ausgabe 1979, Fassung für die Berufszählung". Handelte es sich um größere Betriebe, so wurde der Geschäftszweig anhand der Firmenanschrift in besonderen Listen nachgeschlagen, die im Rahmen anderer Statistiken angelegt worden waren. Dadurch wurde eine möglichst einheitliche Gliederung sichergestellt.



Tabellenteil

SCHL. NR.	GEMEINDE GEMEINDETEIL	GESCHLECHT	DAVON PERSONEN MIT					
			BEVOELKERUNG AM ORT DER HAUPTWOHNUNG	NUR EINER WOHNUNG IM BUNDESGBIET	WEITERER WOHNUNG ODER UNTERKUNFT IM BUNDESGBIET	AUSLAENDER AM ORT DER HAUPTWOHNUNG	PERSONEN MIT HAUPTWOHNUNG IN ANDERER GEMEINDE IM BUNDESGBIET	
			1	2	3	4	5	
440	WETTERAUKREIS							
001	ALTENSTADT							
011	ALTENSTADT	INSGESAMT	2 907	2 835	72	254	44	
		%	100	97,5	2,5	8,7	--	
		MAENNlich	1 418	1 379	39	132	23	
		WEIBlich	1 489	1 456	33	122	21	
012	WALDSIEDLUNG	INSGESAMT	1 493	1 438	55	126	40	
		%	100	96,3	3,7	8,4	--	
		MAENNlich	734	706	28	63	18	
		WEIBlich	759	732	27	63	22	
020	HEEGHEIM	INSGESAMT	330	325	5	12	6	
		%	100	98,5	1,5	3,6	--	
		MAENNlich	171	167	4	7	2	
		WEIBlich	159	158	1	5	4	
030	HOECHST	INSGESAMT	1 196	1 171	25	99	18	
		%	100	97,9	2,1	8,3	--	
		MAENNlich	597	585	12	48	12	
		WEIBlich	599	586	13	51	6	
040	LINDHEIM	INSGESAMT	1 520	1 499	21	77	26	
		%	100	98,6	1,4	5,1	--	
		MAENNlich	765	757	8	40	16	
		WEIBlich	755	742	13	37	10	
050	OBERAU	INSGESAMT	897	866	31	27	11	
		%	100	96,5	3,5	3,0	--	
		MAENNlich	435	416	19	15	6	
		WEIBlich	462	450	12	12	5	
060	RODENBACH	INSGESAMT	743	730	13	21	8	
		%	100	98,3	1,7	2,8	--	
		MAENNlich	375	369	6	12	5	
		WEIBlich	368	361	7	9	3	
001	ALTENSTADT							
	ZUSAMMEN	INSGESAMT	9 086	8 864	222	616	153	
		%	100	97,6	2,4	6,8	--	
		MAENNlich	4 495	4 379	116	317	82	
		WEIBlich	4 591	4 485	106	299	71	
002	BAD NAUHEIM,STADT							
010	BAD NAUHEIM	INSGESAMT	15 990	15 215	775	2 225	594	
		%	100	95,2	4,8	13,9	--	
		MAENNlich	6 894	6 530	364	1 201	307	
		WEIBlich	9 096	8 685	411	1 024	287	
020	NIEDER-MOERLEN	INSGESAMT	4 897	4 722	175	228	189	
		%	100	96,4	3,6	4,7	--	
		MAENNlich	2 291	2 199	92	111	92	
		WEIBlich	2 606	2 523	83	117	97	
030	ROEDGEN	INSGESAMT	819	789	30	37	30	
		%	100	96,3	3,7	4,5	--	
		MAENNlich	395	376	19	20	20	
		WEIBlich	424	413	11	17	10	
040	SCHWALHEIM	INSGESAMT	1 931	1 886	45	65	63	
		%	100	97,7	2,3	3,4	--	
		MAENNlich	960	936	24	29	32	
		WEIBlich	971	950	21	36	31	
050	STEINFURTH	INSGESAMT	2 287	2 252	35	78	50	
		%	100	98,5	1,5	3,4	--	
		MAENNlich	1 120	1 105	15	44	21	
		WEIBlich	1 167	1 147	20	34	29	

		VON DER BEVOELKERUNG AM ORT DER HAUPTWOHNUNG STANDEN IM ALTER VON ... BIS UNTER ... JAHREN					
WOHNBERECHTIGTE BEVOELKERUNG	DARUNTER WOHNBEVOELKERUNG	UNTER 6	6 - 18	18 - 45	45 - 60	60 UND MEHR	SCHL. NR.
6	7	8	9	10	11	12	
							440
							001
2 951	2 907	176	434	1 177	601	519	011
--	--	6,1	14,9	40,5	20,7	17,9	
1 441	1 418	88	230	593	315	192	
1 510	1 489	88	204	584	286	327	
1 533	1 483	69	228	680	317	199	012
--	--	4,6	15,3	45,5	21,2	13,3	
752	726	32	109	330	186	77	
781	757	37	119	350	131	122	
336	327	20	39	135	80	56	020
--	--	6,1	11,8	40,9	24,2	17,0	
173	169	10	20	76	39	26	
163	158	10	19	59	41	30	
1 214	1 195	63	191	481	256	205	030
--	--	5,3	16,0	40,2	21,4	17,1	
609	597	29	108	252	125	83	
605	598	34	83	229	131	122	
1 546	1 518	107	230	639	300	244	040
--	--	7,0	15,1	42,0	19,7	16,1	
781	767	57	121	325	165	97	
765	751	50	109	314	135	147	
908	891	84	140	412	129	132	050
--	--	9,4	15,6	45,9	14,4	14,7	
441	429	38	78	203	74	42	
467	462	46	62	209	55	90	
751	743	53	127	337	124	102	060
--	--	7,1	17,1	45,4	16,7	13,7	
380	374	21	71	176	64	43	
371	369	32	56	161	60	59	
							001
9 239	9 064	572	1 389	3 861	1 807	1 457	
--	--	6,3	15,3	42,5	19,9	16,0	
4 577	4 480	275	737	1 955	968	560	
4 662	4 584	297	652	1 906	839	897	
							002
16 584	15 960	674	1 505	5 524	3 033	5 254	010
--	--	4,2	9,4	34,5	19,0	32,9	
7 201	6 892	332	756	2 749	1 425	1 632	
9 383	9 068	342	749	2 775	1 608	3 622	
5 086	4 879	275	575	1 978	939	1 130	020
--	--	5,6	11,7	40,4	19,2	23,1	
2 383	2 281	130	264	990	459	448	
2 703	2 598	145	311	988	480	682	
849	820	28	92	322	204	173	030
--	--	3,4	11,2	39,3	24,9	21,1	
415	395	17	44	174	105	55	
434	425	11	48	148	99	118	
1 994	1 928	102	234	838	395	362	040
--	--	5,3	12,1	43,4	20,5	18,7	
992	957	51	128	435	207	139	
1 002	971	51	106	403	188	223	
2 337	2 281	127	332	916	463	449	050
--	--	5,6	14,5	40,1	20,2	19,6	
1 141	1 120	59	181	459	245	176	
1 196	1 161	68	151	457	218	273	

SCHL. NR.	GEMEINDE GEMEINDETEIL	GESCHLECHT	BEVÖLKERUNG AM ORT DER HAUPTWOHNUNG NACH DEM FAMILIENSTAND				
			LEDIG	VERHEIRATET		VERWITWET	GESCHIEDEN
				ZUSAMMEN	DARUNTER AUSLAENDER		
13	14	15	16	17			
440	WETTERAUKREIS						
001	ALTENSTADT						
011	ALTENSTADT	INSGESAMT	1 160	1 441	129	217	89
		%	39,9	49,6	--	7,5	3,1
		MAENNLICH	624	724	67	31	39
		WEIBLICH	536	717	62	186	50
012	WALDSIEDLUNG	INSGESAMT	550	800	70	81	62
		%	36,8	53,6	--	5,4	4,2
		MAENNLICH	293	399	37	10	32
		WEIBLICH	257	401	33	71	30
020	HEEGHEIM	INSGESAMT	122	176	7	25	7
		%	37,0	53,3	--	7,6	2,1
		MAENNLICH	74	88	3	5	4
		WEIBLICH	48	88	4	20	3
030	HOECHST	INSGESAMT	449	612	50	94	41
		%	37,5	51,2	--	7,9	3,4
		MAENNLICH	256	306	25	15	20
		WEIBLICH	193	306	25	79	21
040	LINDHEIM	INSGESAMT	570	789	41	113	48
		%	37,5	51,9	--	7,4	3,2
		MAENNLICH	327	395	19	26	17
		WEIBLICH	243	394	22	87	31
050	OBERAU	INSGESAMT	335	482	15	60	20
		%	37,3	53,7	--	6,7	2,2
		MAENNLICH	180	242	7	6	7
		WEIBLICH	155	240	8	54	13
060	RODENBACH	INSGESAMT	294	374	12	55	20
		%	39,6	50,3	--	7,4	2,7
		MAENNLICH	165	189	6	11	10
		WEIBLICH	129	185	6	44	10
001	ALTENSTADT						
	ZUSAMMEN	INSGESAMT	3 480	4 674	324	645	287
		%	38,3	51,4	--	7,1	3,2
		MAENNLICH	1 919	2 343	164	104	129
		WEIBLICH	1 561	2 331	160	541	158
002	BAD NAUHEIM,STADT						
010	BAD NAUHEIM	INSGESAMT	5 735	6 686	1 047	2 344	1 225
		%	35,9	41,8	--	14,7	7,7
		MAENNLICH	2 776	3 343	553	305	470
		WEIBLICH	2 959	3 343	494	2 039	755
020	NIEDER-MOERLEN	INSGESAMT	1 779	2 469	129	431	218
		%	36,3	50,4	--	8,8	4,5
		MAENNLICH	912	1 231	68	69	79
		WEIBLICH	867	1 238	61	362	139
030	ROEDGEN	INSGESAMT	297	400	23	80	42
		%	36,3	48,8	--	9,8	5,1
		MAENNLICH	169	202	14	4	20
		WEIBLICH	128	198	9	76	22
040	SCHWALHEIM	INSGESAMT	701	975	33	159	96
		%	36,3	50,5	--	8,2	5,0
		MAENNLICH	400	487	15	28	45
		WEIBLICH	301	488	18	131	51
050	STEINFURTH	INSGESAMT	842	1 207	41	188	50
		%	36,8	52,8	--	8,2	2,2
		MAENNLICH	456	606	22	32	26
		WEIBLICH	386	601	19	156	24

1) (Z.B. SOZIALHILFE, BAFOEG), EIGENES VERMOEGEN, VERMIETUNG, VERPACHTUNG, ALTENTEIL.

BEVÖLKERUNG AM ORT DER HAUPTWOHNUNG MIT ÜBERWIE- GENDEM LEBENSUNTERHALT DURCH		ERWERBSTÄTIGE		DAVON IM WIRTSCHAFTSBEREICH				SCHL. NR.
ERWERBS- TÄTIGKEIT	ARBEITSLOSEN- GELD/-HILFE, SONST. UNTER- STÜTZUNGEN 1)	INSGESAMT	DARUNTER AUSLÄNDER	LAND- UND FORSTWIR- TSCHAFT, FISCHEREI	PRODU- ZIERENDES GEWERBE	HANDEL, VER- KEHR UND NACHRICHTEN- ÜBERMITTLUNG	ÜBRIGE WIRTSCHAFTS- BEREICHE	
18	19	20	21	22	23	24	25	
								440
								001
1 203	97	1 311	106	44	494	247	526	011
41,4	3,3	100	--	3,4	37,7	18,8	40,1	
795	54	824	70	15	409	132	268	
408	43	487	36	29	85	115	258	
711	46	762	62	14	305	191	252	012
47,6	3,1	100	--	1,8	40,0	25,1	33,1	
443	24	457	36	10	237	97	113	
268	22	305	26	4	68	94	139	
157	9	169	5	27	44	35	63	020
47,6	2,7	100	--	16,0	26,0	20,7	37,3	
111	3	115	•	19	35	23	38	
46	6	54	•	8	9	12	25	
471	74	526	18	14	205	115	192	030
39,4	6,2	100	--	2,7	39,0	21,9	36,5	
317	35	333	13	6	161	60	106	
154	39	193	5	8	44	55	86	
637	54	682	35	12	330	147	193	040
41,9	3,6	100	--	1,8	48,4	21,6	28,3	
440	21	457	22	•	271	•	95	
197	33	225	13	•	59	•	98	
372	18	409	11	4	170	90	145	050
41,5	2,0	100	--	1,0	41,6	22,0	35,5	
255	13	263	•	•	135	•	78	
117	5	146	•	•	35	•	67	
313	12	338	6	20	147	95	76	060
42,1	1,6	100	--	5,9	43,5	28,1	22,5	
224	6	234	•	12	124	55	43	
89	6	104	•	8	23	40	33	
								001
3 864	310	4 197	243	135	1 695	920	1 447	
42,5	3,4	100	--	3,2	40,4	21,9	34,5	
2 585	156	2 683	158	74	1 372	496	741	
1 279	154	1 514	85	61	323	424	706	
								002
5 769	1 424	6 209	929	37	1 522	1 069	3 581	010
36,1	8,9	100	--	0,6	24,5	17,2	57,7	
3 226	655	3 379	567	26	1 225	616	1 512	
2 543	769	2 830	362	11	297	453	2 069	
1 998	132	2 169	114	28	523	481	1 137	020
40,8	2,7	100	--	1,3	24,1	22,2	52,4	
1 255	72	1 299	74	18	427	285	569	
743	60	870	40	10	96	196	568	
338	41	363	18	5	121	94	143	030
41,3	5,0	100	--	1,4	33,3	25,9	39,4	
221	21	231	13	5	97	62	67	
117	20	132	5	--	24	32	76	
856	62	939	33	23	282	194	440	040
44,3	3,2	100	--	2,4	30,0	20,7	46,9	
556	34	577	19	14	240	108	215	
300	28	362	14	9	42	86	225	
989	59	1 083	28	167	365	185	366	050
43,2	2,6	100	--	15,4	33,7	17,1	33,8	
661	33	686	21	105	292	111	178	
328	26	397	7	62	73	74	188	

SCHL. NR.	GEMEINDE GEMEINDETEIL	GESCHLECHT	DAVON 2) NACH DER STELLUNG IM BERUF			
			SELBSTAENDIGE, MITHELFFENDE FAMILIEN- ANGEHOERIGE	BEAMTE, RICHTER, SOLDATEN, ANGESTELLTE, AUSZUBILDENDE (KFM./ TECHN.)	ARBEITER, AUSZUBILDENDE (GEWERBLICH)	ERWERBSLOSE
			26	27	28	29
440	WETTERAUKREIS					
001	ALTENSTADT					
011	ALTENSTADT	INSGESAMT	164	641	506	69
		%	12,5	48,9	38,6	--
		MAENNLICH	108	343	373	39
		WEIBLICH	56	298	133	30
012	WALDSIEDLUNG	INSGESAMT	101	438	223	44
		%	13,3	57,5	29,3	--
		MAENNLICH	57	237	163	22
		WEIBLICH	44	201	60	22
020	HEEGHEIM	INSGESAMT	33	79	57	7
		%	19,5	46,7	33,7	--
		MAENNLICH	20	47	48	3
		WEIBLICH	13	32	9	4
030	HOECHST	INSGESAMT	44	271	211	28
		%	8,4	51,5	40,1	--
		MAENNLICH	24	148	161	19
		WEIBLICH	20	123	50	9
040	LINDHEIM	INSGESAMT	75	318	289	37
		%	11,0	46,6	42,4	--
		MAENNLICH	51	172	234	17
		WEIBLICH	24	146	55	20
050	OBERAU	INSGESAMT	26	272	111	21
		%	6,4	66,5	27,1	--
		MAENNLICH	20	157	86	10
		WEIBLICH	6	115	25	11
060	RODENBACH	INSGESAMT	43	154	141	15
		%	12,7	45,6	41,7	--
		MAENNLICH	27	83	124	6
		WEIBLICH	16	71	17	9
001	ALTENSTADT					
	ZUSAMMEN	INSGESAMT	486	2 173	1 538	221
		%	11,6	51,8	36,6	--
		MAENNLICH	307	1 187	1 189	116
		WEIBLICH	179	986	349	105
002	BAD NAUHEIM,STADT					
010	BAD NAUHEIM	INSGESAMT	778	3 535	1 896	603
		%	12,5	56,9	30,5	--
		MAENNLICH	501	1 669	1 209	324
		WEIBLICH	277	1 866	687	279
020	NIEDER-MOERLEN	INSGESAMT	237	1 483	449	86
		%	10,9	68,4	20,7	--
		MAENNLICH	164	799	336	45
		WEIBLICH	73	684	113	41
030	ROEDGEN	INSGESAMT	38	216	109	31
		%	10,5	59,5	30,0	--
		MAENNLICH	21	127	83	18
		WEIBLICH	17	89	26	13
040	SCHWALHEIM	INSGESAMT	104	530	305	44
		%	11,1	56,4	32,5	--
		MAENNLICH	64	279	234	25
		WEIBLICH	40	251	71	19
050	STEINFURTH	INSGESAMT	226	522	335	36
		%	20,9	48,2	30,9	--
		MAENNLICH	142	274	270	23
		WEIBLICH	84	248	65	13

2) VON SPALTE 20

SCHL. NR.	GEMEINDE GEMEINDETEIL	GESCHLECHT	DAVON PERSONEN MIT				
			BEVOELKERUNG AM ORT DER HAUPTWOHNUNG	NUR EINER WOHNUNG IM BUNDESGBEIT	WEITERER WOHNUNG ODER UNTERKUNFT IM BUNDESGBEIT	AUSLAENDER AM ORT DER HAUPTWOHNUNG	PERSONEN MIT HAUPTWOHNUNG IN ANDERER GEMEINDE IM BUNDESGBEIT
			1	2	3	4	5
060	WISSELSHEIM	INSGESAMT % MAENNlich WEIBlich	889 100 430 459	868 97,6 418 450	21 2,4 12 9	41 4,6 20 21	21 -- 7 14
002	BAD NAUHEIM,STADT						
	ZUSAMMEN	INSGESAMT % MAENNlich WEIBlich	26 813 100 12 090 14 723	25 732 96,0 11 564 14 168	1 081 4,0 526 555	2 674 10,0 1 425 1 249	947 -- 479 468
003	BAD VILBEL,STADT						
010	BAD VILBEL	INSGESAMT % MAENNlich WEIBlich	17 840 100 8 382 9 458	17 086 95,8 7 990 9 096	754 4,2 392 362	1 724 9,7 943 781	583 -- 321 262
020	DORTELWEIL	INSGESAMT % MAENNlich WEIBlich	2 277 100 1 108 1 169	2 182 95,8 1 065 1 117	95 4,2 43 52	144 6,3 75 69	54 -- 27 27
030	GRONAU	INSGESAMT % MAENNlich WEIBlich	1 895 100 948 947	1 796 94,8 892 904	99 5,2 56 43	119 6,3 65 54	59 -- 29 30
040	MASSENHEIM	INSGESAMT % MAENNlich WEIBlich	2 248 100 1 103 1 145	2 138 95,1 1 042 1 096	110 4,9 61 49	65 2,9 29 36	54 -- 24 30
003	BAD VILBEL,STADT						
	ZUSAMMEN	INSGESAMT % MAENNlich WEIBlich	24 260 100 11 541 12 719	23 202 95,6 10 989 12 213	1 058 4,4 552 506	2 052 8,5 1 112 940	750 -- 401 349
004	BUEDINGEN,STADT						
010	AULENDIEBACH	INSGESAMT % MAENNlich WEIBlich	656 100 342 314	643 98,0 334 309	13 2,0 8 5	11 1,7 5 6	47 -- 18 29
020	BUECHES	INSGESAMT % MAENNlich WEIBlich	468 100 236 232	465 99,4 235 230	3 0,6 1 2	16 3,4 8 8	7 -- 5 2
030	BUEDINGEN	INSGESAMT % MAENNlich WEIBlich	6 468 100 3 006 3 462	6 307 97,5 2 927 3 380	161 2,5 79 82	391 6,0 219 172	244 -- 127 117
040	CALBACH	INSGESAMT % MAENNlich WEIBlich	430 100 224 206	424 98,6 221 203	6 1,4 3 3	25 5,8 13 12	19 -- 14 5
050	DIEBACH AM HAAG	INSGESAMT % MAENNlich WEIBlich	369 100 187 182	366 99,2 187 179	3 0,8 -- 3	16 4,3 11 5	5 -- 2 3
060	DUDENROD	INSGESAMT % MAENNlich WEIBlich	199 100 103 96	195 98,0 102 93	4 2,0 1 3	7 3,5 3 4	13 -- 7 6
070	DUEDELSHEIM	INSGESAMT % MAENNlich WEIBlich	2 145 100 1 049 1 096	2 094 97,6 1 018 1 076	51 2,4 31 20	53 2,5 28 25	50 -- 24 26

WOHNBERECHTIGTE BEVOELKERUNG	DARUNTER WOHNBEVOELKERUNG	VON DER BEVOELKERUNG AM ORT DER HAUPTWOHNUNG STANDEN IM ALTER VON ... BIS UNTER ... JAHREN					SCHL. NR.
		UNTER 6	6 - 18	18 - 45	45 - 60	60 UND MEHR	
		8	9	10	11	12	
6	7	8	9	10	11	12	
910	892	55	138	326	208	162	060
--	--	6,2	15,5	36,7	23,4	18,2	
437	430	26	71	163	108	62	
473	462	29	67	163	100	100	
							002
27 760	26 760	1 261	2 876	9 904	5 242	7 530	
--	--	4,7	10,7	36,9	19,6	28,1	
12 569	12 075	615	1 444	4 970	2 549	2 512	
15 191	14 685	646	1 432	4 934	2 693	5 018	
							003
18 423	17 832	817	1 808	6 882	4 061	4 272	010
--	--	4,6	10,1	38,6	22,8	23,9	
8 703	8 382	390	922	3 442	2 009	1 619	
9 720	9 450	427	886	3 440	2 052	2 653	
							020
2 331	2 272	125	269	895	512	476	
--	--	5,5	11,8	39,3	22,5	20,9	
1 135	1 104	64	129	465	262	188	
1 196	1 168	61	140	430	250	288	
							030
1 954	1 895	137	246	859	390	263	
--	--	7,2	13,0	45,3	20,6	13,9	
977	945	73	123	422	212	118	
977	950	64	123	437	178	145	
							040
2 302	2 254	140	293	987	478	350	
--	--	6,2	13,0	43,9	21,3	15,6	
1 127	1 107	77	154	483	239	150	
1 175	1 147	63	139	504	239	200	
							003
25 010	24 253	1 219	2 616	9 623	5 441	5 361	
--	--	5,0	10,8	39,7	22,4	22,1	
11 942	11 538	604	1 328	4 812	2 722	2 075	
13 068	12 715	615	1 288	4 811	2 719	3 286	
							004
703	656	41	96	263	133	123	010
--	--	6,3	14,6	40,1	20,3	18,8	
360	342	24	53	144	73	48	
343	314	17	43	119	60	75	
							020
475	468	40	72	185	86	85	
--	--	8,5	15,4	39,5	18,4	18,2	
241	236	20	36	100	45	35	
234	232	20	36	85	41	50	
							030
6 712	6 452	317	833	2 299	1 346	1 673	
--	--	4,9	12,9	35,5	20,8	25,9	
3 133	2 997	162	416	1 152	669	607	
3 579	3 455	155	417	1 147	677	1 066	
							040
449	430	32	47	176	87	88	
--	--	7,4	10,9	40,9	20,2	20,5	
238	223	19	30	88	43	44	
211	207	13	17	88	44	44	
							050
374	369	22	60	161	69	57	
--	--	6,0	16,3	43,6	18,7	15,4	
189	187	13	31	83	36	24	
185	182	9	29	78	33	33	
							060
212	199	17	32	73	45	32	
--	--	8,5	16,1	36,7	22,6	16,1	
110	103	12	17	33	25	16	
102	96	5	15	40	20	16	
							070
2 195	2 133	140	291	843	437	434	
--	--	6,5	13,6	39,3	20,4	20,2	
1 073	1 040	72	145	432	225	175	
1 122	1 093	68	146	411	212	259	

SCHL. NR.	GEMEINDE GEMEINDETEIL	GESCHLECHT	BEVOELKERUNG AM ORT DER HAUPTWOHNUNG NACH DEM FAMILIENSTAND				
			LEDIG	VERHEIRATET		VERWITWET	GESCHIEDEN
				ZUSAMMEN	DARUNTER AUSLAENDER		
13	14	15	16	17			
060	WISSELSHEIM	INSGESAMT	321	474	27	72	22
		%	36,1	53,3	--	8,1	2,5
		MAENNLICH	178	236	12	10	6
		WEIBLICH	143	238	15	62	16
002	BAD NAUHEIM,STADT						
	ZUSAMMEN	INSGESAMT	9 675	12 211	1 300	3 274	1 653
		%	36,1	45,5	--	12,2	6,2
		MAENNLICH	4 891	6 105	684	448	646
		WEIBLICH	4 784	6 106	616	2 826	1 007
003	BAD VILBEL,STADT						
010	BAD VILBEL	INSGESAMT	6 051	9 214	896	1 769	806
		%	33,9	51,6	--	9,9	4,5
		MAENNLICH	3 183	4 620	496	261	318
		WEIBLICH	2 868	4 594	400	1 508	488
020	DORTELWEIL	INSGESAMT	814	1 236	79	163	64
		%	35,7	54,3	--	7,2	2,8
		MAENNLICH	434	621	42	22	31
		WEIBLICH	380	615	37	141	33
030	GRONAU	INSGESAMT	688	1 034	66	100	73
		%	36,3	54,6	--	5,3	3,9
		MAENNLICH	371	518	37	20	39
		WEIBLICH	317	516	29	80	34
040	MASSENHEIM	INSGESAMT	832	1 199	44	131	86
		%	37,0	53,3	--	5,8	3,8
		MAENNLICH	451	598	18	19	35
		WEIBLICH	381	601	26	112	51
003	BAD VILBEL,STADT						
	ZUSAMMEN	INSGESAMT	8 385	12 683	1 085	2 163	1 029
		%	34,6	52,3	--	8,9	4,2
		MAENNLICH	4 439	6 357	593	322	423
		WEIBLICH	3 946	6 326	492	1 841	606
004	BUEDINGEN,STADT						
010	AULENDIEBACH	INSGESAMT	240	327	3	63	26
		%	36,6	49,8	--	9,6	4,0
		MAENNLICH	148	162	•	19	13
		WEIBLICH	92	165	•	44	13
020	BUECHES	INSGESAMT	191	232	8	32	13
		%	40,8	49,6	--	6,8	2,8
		MAENNLICH	105	117	4	7	7
		WEIBLICH	86	115	4	25	6
030	BUEDINGEN	INSGESAMT	2 240	3 220	218	714	294
		%	34,6	49,8	--	11,0	4,5
		MAENNLICH	1 194	1 615	118	102	95
		WEIBLICH	1 046	1 605	100	612	199
040	CALBACH	INSGESAMT	153	242	13	27	8
		%	35,6	56,3	--	6,3	1,9
		MAENNLICH	92	121	6	7	4
		WEIBLICH	61	121	7	20	4
050	DIEBACH AM HAAG	INSGESAMT	151	184	10	29	5
		%	40,9	49,9	--	7,9	1,4
		MAENNLICH	85	93	7	•	•
		WEIBLICH	66	91	3	•	•
060	DUDENROD	INSGESAMT	68	108	5	18	5
		%	34,2	54,3	--	9,0	2,5
		MAENNLICH	41	54	•	•	•
		WEIBLICH	27	54	•	•	•
070	DUEDELSHEIM	INSGESAMT	796	1 085	26	198	66
		%	37,1	50,6	--	9,2	3,1
		MAENNLICH	438	544	14	38	29
		WEIBLICH	358	541	12	160	37

1) (Z.B. SOZIALHILFE, BAFOEG), EIGENES VERMOEGEN, VERMIETUNG, VERPACHTUNG, ALTENTEIL.

BEVÖLKERUNG AM ORT DER HAUPTWOHNUNG MIT UEBERWIE- GENDEM LEBENSUNTERHALT DURCH		ERWERBSTÄTIGE		DAVON IM WIRTSCHAFTSBEREICH				SCHL. NR.
ERWERBS- TÄTIGKEIT	ARBEITSLOSEN- GELD/-HILFE, SONST. UNTER- STÜTZUNGEN 1)	INSGESAMT	DARUNTER AUSLÄNDER	LAND- UND FORSTWIRT- SCHAFT, FISCHEREI	PRODU- ZIERENDES GEWERBE	HANDEL, VER- KEHR UND NACHRICHTEN- UEBERMITTLUNG	UEBRIGE WIRTSCHAFTS- BEREICHE	
18	19	20	21	22	23	24	25	
360	19	394	23	21	119	108	146	060
40,5	2,1	100	--	5,3	30,2	27,4	37,1	
247	9	258	13	14	100	75	69	
113	10	136	10	7	19	33	77	
								002
10 310	1 737	11 157	1 145	281	2 932	2 131	5 813	
38,5	6,5	100	--	2,5	26,3	19,1	52,1	
6 166	824	6 430	707	182	2 381	1 257	2 610	
4 144	913	4 727	438	99	551	874	3 203	
								003
7 740	647	8 439	839	47	2 721	1 941	3 730	010
43,4	3,6	100	--	0,6	32,2	23,0	44,2	
4 769	317	4 966	593	24	2 056	1 032	1 854	
2 971	330	3 473	246	23	665	909	1 876	
								020
978	45	1 081	68	29	393	274	385	
43,0	2,0	100	--	2,7	36,4	25,3	35,6	
643	25	679	46	25	284	171	199	
335	20	402	22	4	109	103	186	
								030
905	51	978	61	39	303	244	392	
47,8	2,7	100	--	4,0	31,0	24,9	40,1	
580	23	600	42	25	223	141	211	
325	28	378	19	14	80	103	181	
								040
999	48	1 127	38	22	344	274	487	
44,4	2,1	100	--	2,0	30,5	24,3	43,2	
649	24	683	18	14	270	129	270	
350	24	444	20	8	74	145	217	
								003
10 622	791	11 625	1 006	137	3 761	2 733	4 994	
43,8	3,3	100	--	1,2	32,4	23,5	43,0	
6 641	389	6 928	699	88	2 833	1 473	2 534	
3 981	402	4 697	307	49	928	1 260	2 460	
								004
269	9	282	5	19	145	53	65	
41,0	1,4	100	--	6,7	51,4	18,8	23,0	
191	•	195	•	14	116	35	30	
78	•	87	•	5	29	18	35	
								020
182	14	197	6	16	75	40	66	
38,9	3,0	100	--	8,1	38,1	20,3	33,5	
127	5	134	•	11	63	25	35	
55	9	63	•	5	12	15	31	
								030
2 549	319	2 759	214	52	894	560	1 253	
39,4	4,9	100	--	1,9	32,4	20,3	45,4	
1 636	130	1 684	141	36	712	344	592	
913	189	1 075	73	16	182	216	661	
								040
182	14	187	11	13	96	29	49	
42,3	3,3	100	--	7,0	51,3	15,5	26,2	
124	6	126	7	8	84	12	22	
58	8	61	4	5	12	17	27	
								050
165	14	175	10	20	81	30	44	
44,7	3,8	100	--	11,4	46,3	17,1	25,1	
109	8	111	•	15	63	13	20	
56	6	64	•	5	18	17	24	
								060
79	4	84	•	•	20	•	40	
39,7	2,0	100	--	•	23,8	•	47,6	
54	•	55	•	•	17	•	22	
25	•	29	•	--	3	8	18	
								070
881	59	969	29	37	429	161	342	
41,1	2,8	100	--	3,8	44,3	16,6	35,3	
614	26	640	21	24	351	92	173	
267	33	329	8	13	78	69	169	

SCHL. NR.	GEMEINDE GEMEINDETEIL	GESCHLECHT	DAVON 2) NACH DER STELLUNG IM BERUF				ERWERBSLOSE
			SELBSTAENDIGE, MITHELFEDE, FAMILIEN- ANGEHOERIGE	BEAMTE, RICHTER, SOLDATEN, ANGESTELLTE, AUSZUBILDENDE (KFM./ TECHN.)	ARBEITER, AUSZUBILDENDE (GEWERBLICH)		
			26	27	28	29	
060	WISSELSHEIM	INSGESAMT % MAENNlich WEIBlich	70 17,8 47 23	203 51,5 118 85	121 30,7 93 28	12 -- 7 5	
002	BAD NAUHEIM,STADT ZUSAMMEN	INSGESAMT % MAENNlich WEIBlich	1 453 13,0 939 514	6 489 58,2 3 266 3 223	3 215 28,8 2 225 990	812 -- 442 370	
003	BAD VILBEL,STADT						
010	BAD VILBEL	INSGESAMT % MAENNlich WEIBlich	948 11,2 610 338	5 302 62,8 2 751 2 551	2 189 25,9 1 605 584	408 -- 222 186	
020	DORTELWEIL	INSGESAMT % MAENNlich WEIBlich	137 12,7 93 44	649 60,0 357 292	295 27,3 229 66	38 -- 20 18	
030	GRONAU	INSGESAMT % MAENNlich WEIBlich	121 12,4 79 42	628 64,2 342 286	229 23,4 179 50	36 -- 16 20	
040	MASSENHEIM	INSGESAMT % MAENNlich WEIBlich	166 14,7 120 46	772 68,5 408 364	189 16,8 155 34	35 -- 19 16	
003	BAD VILBEL,STADT ZUSAMMEN	INSGESAMT % MAENNlich WEIBlich	1 372 11,8 902 470	7 351 63,2 3 858 3 493	2 902 25,0 2 168 734	517 -- 277 240	
004	BUEDINGEN,STADT						
010	AULENDIEBACH	INSGESAMT % MAENNlich WEIBlich	43 15,2 30 13	100 35,5 54 46	139 49,3 111 28	7 -- . .	
020	BUECHES	INSGESAMT % MAENNlich WEIBlich	25 12,7 17 8	90 45,7 48 42	82 41,6 69 13	7 -- . .	
030	BUEDINGEN	INSGESAMT % MAENNlich WEIBlich	353 12,8 239 114	1 537 55,7 811 726	869 31,5 634 235	171 -- 91 80	
040	CALBACH	INSGESAMT % MAENNlich WEIBlich	16 8,6 13 3	68 36,4 28 40	103 55,1 85 18	11 -- 4 7	
050	DIEBACH AM HAAG	INSGESAMT % MAENNlich WEIBlich	23 13,1 13 10	71 40,6 33 38	81 46,3 65 16	7 -- . .	
060	DUDENROD	INSGESAMT % MAENNlich WEIBlich	8 9,5 . .	45 53,6 . .	31 36,9 25 6	7 -- 3 4	
070	DUEDELSHEIM	INSGESAMT % MAENNlich WEIBlich	106 10,9 65 41	469 48,4 252 217	394 40,7 323 71	45 -- 17 28	

2) VON SPALTE 20

SCHÜLER UND STUDIERENDE	PRIVATHAUSHALTE MIT ... PERSONEN							BEVÖLKERUNG IN PRIVAT- HAUSHALTEN	SCHL. NR.
	INSGESAMT	1		2	3	4 UND MEHR			
		ZUSAMMEN	DARUNTER WEIBLICH						
30	31	32	33	34	35	36	37		
149	336	73	50	86	88	89	902	060	
--	100	21,7	--	25,6	26,2	26,5	--		
76	--	--	--	--	--	--	434		
73	--	--	--	--	--	--	468		
								002	
3 540	12 115	4 696	3 267	3 571	1 893	1 955	26 139		
--	100	38,8	--	29,5	15,6	16,1	--		
1 852	--	--	--	--	--	--	11 943		
1 688	--	--	--	--	--	--	14 196		
								003	
2 252	8 183	2 716	1 780	2 667	1 554	1 246	18 112	010	
--	100	33,2	--	32,6	19,0	15,2	--		
1 198	--	--	--	--	--	--	8 594		
1 054	--	--	--	--	--	--	9 518		
								020	
317	937	240	148	305	192	200	2 313		
--	100	25,6	--	32,6	20,5	21,3	--		
149	--	--	--	--	--	--	1 124		
168	--	--	--	--	--	--	1 189		
								030	
262	761	142	78	266	198	155	1 932		
--	100	18,7	--	35,0	26,0	20,4	--		
136	--	--	--	--	--	--	967		
126	--	--	--	--	--	--	965		
								040	
368	936	240	147	300	191	205	2 290		
--	100	25,6	--	32,1	20,4	21,9	--		
185	--	--	--	--	--	--	1 124		
183	--	--	--	--	--	--	1 166		
								003	
3 199	10 817	3 338	2 153	3 538	2 135	1 806	24 647		
--	100	30,9	--	32,7	19,7	16,7	--		
1 668	--	--	--	--	--	--	11 809		
1 531	--	--	--	--	--	--	12 838		
								004	
106	229	36	18	65	55	73	670	010	
--	100	15,7	--	28,4	24,0	31,9	--		
63	--	--	--	--	--	--	346		
43	--	--	--	--	--	--	324		
								020	
73	165	27	16	47	41	50	474		
--	100	16,4	--	28,5	24,8	30,3	--		
39	--	--	--	--	--	--	241		
34	--	--	--	--	--	--	233		
								030	
905	2 741	827	583	841	490	583	6 557		
--	100	30,2	--	30,7	17,9	21,3	--		
473	--	--	--	--	--	--	3 085		
432	--	--	--	--	--	--	3 472		
								040	
40	154	23	15	47	40	44	438		
--	100	14,9	--	30,5	26,0	28,6	--		
25	--	--	--	--	--	--	231		
15	--	--	--	--	--	--	207		
								050	
63	110	14	9	18	28	50	373		
--	100	12,7	--	16,4	25,5	45,5	--		
33	--	--	--	--	--	--	189		
30	--	--	--	--	--	--	184		
								060	
30	68	9	6	15	22	22	202		
--	100	13,2	--	22,1	32,4	32,4	--		
15	--	--	--	--	--	--	105		
15	--	--	--	--	--	--	97		
								070	
273	764	142	93	205	169	248	2 181		
--	100	18,6	--	26,8	22,1	32,5	--		
131	--	--	--	--	--	--	1 065		
142	--	--	--	--	--	--	1 116		

SCHL. NR.	GEMEINDE GEMEINDETEIL	GESCHLECHT	BEVOELKERUNG AM ORT DER HAUPTWOHNUNG	DAVON PERSONEN MIT		AUSLAENDER AM ORT DER HAUPTWOHNUNG	PERSONEN MIT HAUPTWOHNUNG IN ANDERER GEMEINDE IM BUNDESGBEIT
				NUR EINER WOHNUNG IM BUNDESGBEIT	WEITERER WOHNUNG ODER UNTERKUNFT IM BUNDESGBEIT		
			1	2	3	4	5
080	ECKARTSHAUSEN	INSGESAMT	802	782	20	14	14
		%	100	97,5	2,5	1,7	--
		MAENNLICH	385	375	10	8	9
		WEIBLICH	417	407	10	6	5
090	LORBACH	INSGESAMT	826	818	8	15	17
		%	100	99,0	1,0	1,8	--
		MAENNLICH	427	422	5	7	6
		WEIBLICH	399	396	3	8	11
100	MICHELAU	INSGESAMT	289	288	1	•	8
		%	100	99,7	0,3	•	--
		MAENNLICH	150	150	--	•	4
		WEIBLICH	139	138	1	•	4
110	ORLESHAUSEN	INSGESAMT	479	473	6	16	11
		%	100	98,7	1,3	3,3	--
		MAENNLICH	237	235	2	9	5
		WEIBLICH	242	238	4	7	6
120	RINDERBUEGEN	INSGESAMT	768	762	6	•	27
		%	100	99,2	0,8	•	--
		MAENNLICH	379	376	3	•	14
		WEIBLICH	389	386	3	•	13
130	ROHRBACH	INSGESAMT	680	673	7	31	24
		%	100	99,0	1,0	4,6	--
		MAENNLICH	353	348	5	19	14
		WEIBLICH	327	325	2	12	10
140	VONHAUSEN	INSGESAMT	754	743	11	12	22
		%	100	98,5	1,5	1,6	--
		MAENNLICH	374	367	7	7	12
		WEIBLICH	380	376	4	5	10
150	WOLF	INSGESAMT	731	719	12	8	7
		%	100	98,4	1,6	1,1	--
		MAENNLICH	367	358	9	5	5
		WEIBLICH	364	361	3	3	2
160	WOLFERBORN	INSGESAMT	838	822	16	32	9
		%	100	98,1	1,9	3,8	--
		MAENNLICH	421	412	9	16	3
		WEIBLICH	417	410	7	16	6
004	BUEDINGEN,STADT						
	ZUSAMMEN	INSGESAMT	16 902	16 574	328	654	524
		%	100	98,1	1,9	3,9	--
		MAENNLICH	8 240	8 067	173	361	269
		WEIBLICH	8 662	8 507	155	293	255
005	BUTZBACH,STADT						
010	BODENROD	INSGESAMT	230	223	7	10	40
		%	100	97,0	3,0	4,3	--
		MAENNLICH	119	116	3	6	18
		WEIBLICH	111	107	4	4	22
020	BUTZBACH	INSGESAMT	9 088	8 891	197	923	147
		%	100	97,8	2,2	10,2	--
		MAENNLICH	4 511	4 392	119	585	71
		WEIBLICH	4 577	4 499	78	338	76
030	EBERSGOENS	INSGESAMT	607	597	10	7	19
		%	100	98,4	1,6	1,2	--
		MAENNLICH	303	299	4	4	12
		WEIBLICH	304	298	6	3	7
040	FAUERBACH V.D.H.	INSGESAMT	711	694	17	10	7
		%	100	97,6	2,4	1,4	--
		MAENNLICH	359	350	9	4	3
		WEIBLICH	352	344	8	6	4
050	GRIEDEL	INSGESAMT	1 502	1 448	54	59	22
		%	100	96,4	3,6	3,9	--
		MAENNLICH	744	715	29	29	16
		WEIBLICH	758	733	25	30	6

WOHNBERECHTIGTE BEVOELKERUNG	DARUNTER WOHNBEVOELKERUNG	VON DER BEVOELKERUNG AM ORT DER HAUPTWOHNUNG STANDEN IM ALTER VON ... BIS UNTER ... JAHREN					SCHL. NR.
		UNTER 6	6 - 18	18 - 45	45 - 60	60 UND MEHR	
		8	9	10	11	12	
816	797	34	114	317	160	177	080
---	---	4,2	14,2	39,5	20,0	22,1	
394	382	15	58	164	86	62	
422	415	19	56	153	74	115	
843	827	56	121	351	151	147	090
---	---	6,8	14,6	42,5	18,3	17,8	
433	426	27	71	183	88	58	
410	401	29	50	168	63	89	
297	288	15	45	113	46	70	100
---	---	5,2	15,6	39,1	15,9	24,2	
154	150	8	27	59	27	29	
143	138	7	18	54	19	41	
490	479	18	71	198	108	84	110
---	---	3,8	14,8	41,3	22,5	17,5	
242	238	10	40	96	58	33	
248	241	8	31	102	50	51	
795	769	45	123	314	132	154	120
---	---	5,9	16,0	40,9	17,2	20,1	
393	380	22	71	161	64	61	
402	389	23	52	153	68	93	
704	679	45	104	299	110	122	130
---	---	6,6	15,3	44,0	16,2	17,9	
367	352	24	57	162	61	49	
337	327	21	47	137	49	73	
776	749	50	108	303	157	136	140
---	---	6,6	14,3	40,2	20,8	18,0	
386	370	33	57	149	79	56	
390	379	17	51	154	78	80	
738	728	38	105	292	153	143	150
---	---	5,2	14,4	39,9	20,9	19,6	
372	365	22	48	158	78	61	
366	363	16	57	134	75	82	
847	835	40	142	329	149	178	160
---	---	4,8	16,9	39,3	17,8	21,2	
424	419	20	77	169	80	75	
423	416	20	65	160	69	103	
17 426	16 858	950	2 364	6 516	3 369	3 703	004
---	---	5,6	14,0	38,6	19,9	21,9	
8 509	8 210	503	1 234	3 333	1 737	1 433	
8 917	8 648	447	1 130	3 183	1 632	2 270	
270	226	17	29	85	50	49	005
---	---	7,4	12,6	37,0	21,7	21,3	
137	118	11	18	45	23	22	
133	108	6	11	40	27	27	
9 235	9 043	455	995	3 764	1 774	2 100	020
---	---	5,0	10,9	41,4	19,5	23,1	
4 582	4 484	232	514	2 097	900	768	
4 653	4 559	223	481	1 667	874	1 332	
626	605	36	81	231	129	130	030
---	---	5,9	13,3	38,1	21,3	21,4	
315	303	18	40	126	68	51	
311	302	18	41	105	61	79	
718	704	30	91	290	142	158	040
---	---	4,2	12,8	40,8	20,0	22,2	
362	355	16	50	150	74	69	
356	349	14	41	140	68	89	
1 524	1 493	70	180	579	346	327	050
---	---	4,7	12,0	38,5	23,0	21,8	
760	739	36	94	300	178	136	
764	754	34	86	279	168	191	

SCHL. NR.	GEMEINDE GEMEINDETEIL	GESCHLECHT	BEVÖLKERUNG AM ORT DER HAUPTWOHNUNG NACH DEM FAMILIENSTAND				
			LEDIG	VERHEIRATET		VERWITWET	GESCHIEDEN
				ZUSAMMEN	DARUNTER AUSLAENDER		
13	14	15	16	17			
080	ECKARTSHAUSEN	INSGESAMT	270	433	10	87	12
		%	33,7	54,0	--	10,8	1,5
		MAENNLICH	151	218	4	10	6
		WEIBLICH	119	215	6	77	6
090	LORBACH	INSGESAMT	321	427	8	57	21
		%	38,9	51,7	--	6,9	2,5
		MAENNLICH	189	213	4	12	13
		WEIBLICH	132	214	4	45	8
100	MICHELAU	INSGESAMT	97	163	•	24	5
		%	33,6	56,4	--	8,3	1,7
		MAENNLICH	63	81	•	6	•
		WEIBLICH	34	82	•	18	5
110	ORLESHAUSEN	INSGESAMT	175	250	10	40	14
		%	36,5	52,2	--	8,4	2,9
		MAENNLICH	98	125	6	4	10
		WEIBLICH	77	125	4	36	4
120	RINDERBUEGEN	INSGESAMT	268	421	•	64	15
		%	34,9	54,8	--	8,3	2,0
		MAENNLICH	156	209	•	7	7
		WEIBLICH	112	212	•	57	8
130	ROHRBACH	INSGESAMT	256	361	20	48	15
		%	37,6	53,1	--	7,1	2,2
		MAENNLICH	156	179	10	9	9
		WEIBLICH	100	182	10	39	6
140	VONHAUSEN	INSGESAMT	282	382	7	72	18
		%	37,4	50,7	--	9,5	2,4
		MAENNLICH	159	190	3	15	10
		WEIBLICH	123	192	4	57	8
150	WOLF	INSGESAMT	256	404	6	61	10
		%	35,0	55,3	--	8,3	1,4
		MAENNLICH	144	203	•	15	5
		WEIBLICH	112	201	•	46	5
160	WOLFERBORN	INSGESAMT	292	463	14	75	8
		%	34,8	55,3	--	8,9	1,0
		MAENNLICH	167	232	9	17	5
		WEIBLICH	125	231	5	58	3
004	BUEDINGEN,STADT						
	ZUSAMMEN	INSGESAMT	6 056	8 702	363	1 609	535
		%	35,8	51,5	--	9,5	3,2
		MAENNLICH	3 386	4 356	193	280	218
		WEIBLICH	2 670	4 346	170	1 329	317
005	BUTZBACH,STADT						
010	BODENROD	INSGESAMT	86	120	6	•	•
		%	37,4	52,2	--	•	•
		MAENNLICH	52	62	3	•	•
		WEIBLICH	34	58	3	•	•
020	BUTZBACH	INSGESAMT	3 371	4 242	479	933	542
		%	37,1	46,7	--	10,3	6,0
		MAENNLICH	1 913	2 184	310	163	251
		WEIBLICH	1 458	2 058	169	770	291
030	EBERSGOENS	INSGESAMT	218	308	6	69	12
		%	35,9	50,7	--	11,4	2,0
		MAENNLICH	124	156	3	19	4
		WEIBLICH	94	152	3	50	8
040	FAUERBACH V.D.H.	INSGESAMT	256	366	5	59	30
		%	36,0	51,5	--	8,3	4,2
		MAENNLICH	152	182	•	9	16
		WEIBLICH	104	184	•	50	14
050	GRIEDEL	INSGESAMT	533	795	21	123	51
		%	35,5	52,9	--	8,2	3,4
		MAENNLICH	300	401	11	21	22
		WEIBLICH	233	394	10	102	29

1) (Z.B. SOZIALHILFE, BAFOEG), EIGENES VERMOEGEN, VERMIETUNG, VERPACHTUNG, ALTENTEIL.

BEVÖLKERUNG AM ORT DER HAUPTWOHNUNG MIT ÜBERWIE- GENDEM LEBENSUNTERHALT DURCH		ERWERBSTÄTIGE		DAVON IM WIRTSCHAFTSBEREICH				SCHL. NR.
ERWERBS- TÄTIGKEIT	ARBEITSLOSEN- GELD/-HILFE, SONST. UNTER- STÜTZUNGEN 1)	INSGESAMT	DARUNTER AUSLÄNDER	LAND- UND FORSTWIRT- SCHAFT, FISCHEREI	PRODU- ZIERENDES GEWERBE	HANDEL, VER- KEHR UND NACHRICHTEN- ÜBERMITTLUNG	ÜBRIGE WIRTSCHAFTS- BEREICHE	
18	19	20	21	22	23	24	25	
335	20	355	5	21	149	92	93	080
41,8	2,5	100	--	5,9	42,0	25,9	26,2	
234	10	243	5	14	121	52	56	
101	10	112	--	7	28	40	37	
380	26	394	7	9	167	99	119	090
46,0	3,1	100	--	2,3	42,4	25,1	30,2	
263	13	264	.	.	133	.	60	
117	13	130	.	.	34	.	59	
107	3	107	.	.	60	.	25	100
37,0	1,0	100	--	.	56,1	.	23,4	
85	.	85	.	.	54	.	17	
22	.	22	--	.	6	.	8	
200	19	206	7	8	93	49	56	110
41,8	4,0	100	--	3,9	45,1	23,8	27,2	
135	12	137	.	.	76	.	26	
65	7	69	.	.	17	.	30	
323	19	338	4	16	135	66	121	120
42,1	2,5	100	--	4,7	39,9	19,5	35,8	
222	5	224	.	9	110	46	59	
101	14	114	.	7	25	20	62	
290	20	299	17	11	137	63	88	130
42,6	2,9	100	--	3,7	45,8	21,1	29,4	
204	14	206	13	.	110	.	42	
86	6	93	4	.	27	.	46	
312	35	321	8	13	144	61	103	140
41,4	4,6	100	--	4,0	44,9	19,0	32,1	
210	14	211	.	9	116	41	45	
102	21	110	.	4	28	20	58	
298	18	332	7	16	142	85	89	150
40,8	2,5	100	--	4,8	42,8	25,6	26,8	
218	7	230	.	12	122	48	48	
80	11	102	.	4	20	37	41	
356	22	382	19	24	184	84	90	160
42,5	2,6	100	--	6,3	48,2	22,0	23,6	
241	12	246	11	18	135	47	46	
115	10	136	8	6	49	37	44	
6 908	615	7 387	353	283	2 951	1 510	2 643	004
40,9	3,6	100	--	3,8	39,9	20,4	35,8	
4 667	273	4 791	239	200	2 383	915	1 293	
2 241	342	2 596	114	83	568	595	1 350	
96	4	108	6	.	41	.	49	005
41,7	1,7	100	--	.	38,0	.	45,4	010
63	4	64	.	.	34	.	15	
33	--	44	.	--	7	3	34	
3 422	414	3 725	331	20	1 300	809	1 596	020
37,7	4,6	100	--	0,5	34,9	21,7	42,8	
2 213	199	2 296	238	11	1 026	439	820	
1 209	215	1 429	93	9	274	370	776	
237	10	260	5	12	112	51	85	030
39,0	1,6	100	--	4,6	43,1	19,6	32,7	
175	5	183	.	9	95	33	46	
62	5	77	.	3	17	18	39	
323	23	353	.	27	150	59	117	040
45,4	3,2	100	--	7,6	42,5	16,7	33,1	
213	11	217	.	18	100	40	59	
110	12	136	.	9	50	19	58	
631	44	699	23	32	252	167	248	050
42,0	2,9	100	--	4,6	36,1	23,9	35,5	
435	19	455	14	26	199	91	139	
196	25	244	9	6	53	76	109	

SCHL. NR.	GEMEINDE GEMEINDETEIL	GESCHLECHT	DAVON 2) NACH DER STELLUNG IM BERUF				ERWERBSLOSE
			SELBSTAENDIGE, MITHELFFENDE FAMILIEN- ANGEHOERIGE	BEAMTE, RICHTER, SOLDATEN, ANGESTELLTE, AUSZUBILDENDE (KFM./ TECHN.)	ARBEITER, AUSZUBILDENDE (GEWERBLICH)		
			26	27	28	29	
080	ECKARTSHAUSEN	INSGESAMT % MAENNLICH WEIBLICH	36 10,1 24 12	157 44,2 92 65	162 45,6 127 35	14 -- 7 7	
090	LORBACH	INSGESAMT % MAENNLICH WEIBLICH	32 8,1 20 12	175 44,4 101 74	187 47,5 143 44	22 -- 8 14	
100	MICHELAU	INSGESAMT % MAENNLICH WEIBLICH	3 2,8 . .	32 29,9 . .	72 67,3 63 9	3 -- . .	
110	ORLESHAUSEN	INSGESAMT % MAENNLICH WEIBLICH	20 9,7 17 3	71 34,5 36 35	115 55,8 84 31	13 -- 7 6	
120	RINDERBUEGEN	INSGESAMT % MAENNLICH WEIBLICH	31 9,2 21 10	156 46,2 85 71	151 44,7 118 33	19 -- 5 14	
130	ROHRBACH	INSGESAMT % MAENNLICH WEIBLICH	25 8,4 15 10	127 42,5 74 53	147 49,2 117 30	14 -- 8 6	
140	VONHAUSEN	INSGESAMT % MAENNLICH WEIBLICH	28 8,7 18 10	145 45,2 78 67	148 46,1 115 33	26 -- 13 13	
150	WOLF	INSGESAMT % MAENNLICH WEIBLICH	29 8,7 20 9	166 50,0 98 68	137 41,3 112 25	14 -- 4 10	
160	WOLFERBORN	INSGESAMT % MAENNLICH WEIBLICH	60 15,7 40 20	154 40,3 78 76	168 44,0 128 40	15 -- 8 7	
004	BUEDINGEN,STADT						
	ZUSAMMEN	INSGESAMT % MAENNLICH WEIBLICH	838 11,3 558 280	3 563 48,2 1 914 1 649	2 986 40,4 2 319 667	395 -- 189 206	
005	BUTZBACH,STADT						
010	BODENROD	INSGESAMT % MAENNLICH WEIBLICH	5 4,6 . .	48 44,4 25 23	55 50,9 . .	. -- . --	
020	BUTZBACH	INSGESAMT % MAENNLICH WEIBLICH	353 9,5 226 127	2 056 55,2 1 087 969	1 316 35,3 983 333	285 -- 154 131	
030	EBERSGOENS	INSGESAMT % MAENNLICH WEIBLICH	22 8,5 15 7	131 50,4 79 52	107 41,2 89 18	17 -- 6 11	
040	FAUERBACH V.D.H.	INSGESAMT % MAENNLICH WEIBLICH	48 13,6 30 18	155 43,9 78 77	150 42,5 109 41	13 -- 8 5	
050	GRIEDEL	INSGESAMT % MAENNLICH WEIBLICH	67 9,6 47 20	412 58,9 223 189	220 31,5 185 35	38 -- 15 23	

2) VON SPALTE 20

SCHÜLER UND STUDIERENDE	PRIVATHAUSHALTE MIT ... PERSONEN						BEVÖLKERUNG IN PRIVAT- HAUSHALTEN	SCHL. NR.
	INSGESAMT	1		2	3	4 UND MEHR		
		ZUSAMMEN	DARUNTER WEIBLICH					
30	31	32	33	34	35	36	37	
110	282	41	30	80	75	86	815	080
--	100	14,5	--	28,4	26,6	30,5	--	--
57	--	--	--	--	--	--	393	--
53	--	--	--	--	--	--	422	--
123	288	60	36	69	56	103	839	090
--	100	20,8	--	24,0	19,4	35,8	--	--
75	--	--	--	--	--	--	430	--
48	--	--	--	--	--	--	409	--
43	90	12	12	19	27	32	289	100
--	100	13,3	--	21,1	30,0	35,6	--	--
26	--	--	--	--	--	--	150	--
17	--	--	--	--	--	--	139	--
74	187	48	25	58	32	49	488	110
--	100	25,7	--	31,0	17,1	26,2	--	--
42	--	--	--	--	--	--	242	--
32	--	--	--	--	--	--	246	--
118	238	28	20	50	58	102	784	120
--	100	11,8	--	21,0	24,4	42,9	--	--
70	--	--	--	--	--	--	387	--
48	--	--	--	--	--	--	397	--
95	221	33	18	49	61	78	694	130
--	100	14,9	--	22,2	27,6	35,3	--	--
53	--	--	--	--	--	--	361	--
42	--	--	--	--	--	--	333	--
107	262	42	28	71	58	91	773	140
--	100	16,0	--	27,1	22,1	34,7	--	--
56	--	--	--	--	--	--	385	--
51	--	--	--	--	--	--	388	--
99	251	41	24	69	56	85	738	150
--	100	16,3	--	27,5	22,3	33,9	--	--
43	--	--	--	--	--	--	372	--
56	--	--	--	--	--	--	366	--
128	254	33	23	53	51	117	846	160
--	100	13,0	--	20,9	20,1	46,1	--	--
73	--	--	--	--	--	--	423	--
55	--	--	--	--	--	--	423	--
2 387	6 304	1 416	956	1 756	1 319	1 813	17 161	004
--	100	22,5	--	27,9	20,9	28,8	--	--
1 274	--	--	--	--	--	--	8 405	--
1 113	--	--	--	--	--	--	8 756	--
29	83	18	11	17	22	26	236	005
--	100	21,7	--	20,5	26,5	31,3	--	--
19	--	--	--	--	--	--	123	010
10	--	--	--	--	--	--	113	--
1 228	3 839	1 275	870	1 192	680	692	8 685	020
--	100	33,2	--	31,0	17,7	18,0	--	--
665	--	--	--	--	--	--	4 112	--
563	--	--	--	--	--	--	4 573	--
87	213	40	26	49	46	78	620	030
--	100	18,8	--	23,0	21,6	36,6	--	--
39	--	--	--	--	--	--	311	--
48	--	--	--	--	--	--	309	--
100	261	49	26	65	78	69	718	040
--	100	18,8	--	24,9	29,9	26,4	--	--
57	--	--	--	--	--	--	362	--
43	--	--	--	--	--	--	356	--
208	578	124	73	174	129	151	1 519	050
--	100	21,5	--	30,1	22,3	26,1	--	--
111	--	--	--	--	--	--	756	--
97	--	--	--	--	--	--	763	--

SCHL. NR.	GEMEINDE GEMEINDETEIL	GESCHLECHT	DAVON PERSONEN MIT				
			BEVOELKERUNG AM ORT DER HAUPTWOHNUNG	NUR EINER WOHNUNG IM BUNDESGBEIT	WEITERER WOHNUNG ODER UNTERKUNFT IM BUNDESGBEIT	AUSLAENDER AM ORT DER HAUPTWOHNUNG	PERSONEN MIT HAUPTWOHNUNG IN' ANDERER GEMEINDE IM BUNDESGBEIT
1	2	3	4	5			
060	HAUSEN/OES	INSGESAMT	261	245	16	4	30
		%	100	93,9	6,1	1,5	--
		MAENNlich	125	118	7	.	13
		WEIBlich	136	127	9	.	17
070	HOCH-WEISEL	INSGESAMT	1 275	1 239	36	18	22
		%	100	97,2	2,8	1,4	--
		MAENNlich	641	621	20	13	15
		WEIBlich	634	618	16	5	7
080	KIRCH-GOENS	INSGESAMT	1 331	1 313	18	43	17
		%	100	98,6	1,4	3,2	--
		MAENNlich	638	626	12	29	11
		WEIBlich	693	687	6	14	6
090	MAIBACH	INSGESAMT	276	269	7	7	68
		%	100	97,5	2,5	2,5	--
		MAENNlich	132	128	4	.	28
		WEIBlich	144	141	3	.	40
101	MUENSTER	INSGESAMT	463	440	23	10	58
		%	100	95,0	5,0	2,2	--
		MAENNlich	234	224	10	5	30
		WEIBlich	229	216	13	5	28
102	WIESENTHAL	INSGESAMT	186	176	10	15	21
		%	100	94,6	5,4	8,1	--
		MAENNlich	90	83	7	6	11
		WEIBlich	96	93	3	9	10
110	NIEDER-WEISEL	INSGESAMT	2 657	2 599	58	117	26
		%	100	97,8	2,2	4,4	--
		MAENNlich	1 284	1 257	27	61	10
		WEIBlich	1 373	1 342	31	56	16
130	OSTHEIM	INSGESAMT	868	855	13	25	10
		%	100	98,5	1,5	2,9	--
		MAENNlich	442	435	7	16	5
		WEIBlich	426	420	6	9	5
140	POHL-GOENS	INSGESAMT	1 174	1 154	20	18	20
		%	100	98,3	1,7	1,5	--
		MAENNlich	573	561	12	11	11
		WEIBlich	601	593	8	7	9
005	BUTZBACH,STADT						
	ZUSAMMEN	INSGESAMT	20 629	20 143	486	1 266	507
		%	100	97,6	2,4	6,1	--
		MAENNlich	10 195	9 925	270	775	254
		WEIBlich	10 434	10 218	216	491	253
006	ECHZELL						
010	BINGENHEIM	INSGESAMT	1 313	1 202	111	34	23
		%	100	91,5	8,5	2,6	--
		MAENNlich	649	587	62	17	15
		WEIBlich	664	615	49	17	8
020	BISSSES	INSGESAMT	506	500	6	12	11
		%	100	98,8	1,2	2,4	--
		MAENNlich	247	243	4	6	4
		WEIBlich	259	257	2	6	7
030	ECHZELL	INSGESAMT	2 421	2 255	166	105	52
		%	100	93,1	6,9	4,3	--
		MAENNlich	1 232	1 117	115	57	24
		WEIBlich	1 189	1 138	51	48	28
040	GETTENAU	INSGESAMT	752	729	23	14	21
		%	100	96,9	3,1	1,9	--
		MAENNlich	375	363	12	7	10
		WEIBlich	377	366	11	7	11
050	GRUND-SCHWALHEIM	INSGESAMT	23	20	3	--	--
		%	100	87,0	13,0	0	--
		MAENNlich	13	12	1	--	--
		WEIBlich	10	8	2	--	--

WOHNBERECHTIGTE BEVOELKERUNG	DARUNTER WOHNBEVOELKERUNG	VON DER BEVOELKERUNG AM ORT DER HAUPTWOHNUNG STANDEN IM ALTER VON ... BIS UNTER ... JAHREN					SCHL. NR.
		UNTER 6	6 - 18	18 - 45	45 - 60	60 UND MEHR	
		8	9	10	11	12	
291	257	15	21	96	70	59	060
---	---	5,7	8,0	36,8	26,8	22,6	
138	123	6	11	49	33	26	
153	134	9	10	47	37	33	
1 297	1 269	67	159	513	292	244	070
---	---	5,3	12,5	40,2	22,9	19,1	
656	636	32	87	267	152	103	
641	633	35	72	246	140	141	
1 348	1 329	64	157	478	288	344	080
---	---	4,8	11,8	35,9	21,6	25,8	
649	636	31	79	237	156	135	
699	693	33	78	241	132	209	
344	272	12	32	100	72	60	090
---	---	4,3	11,6	36,2	26,1	21,7	
160	130	9	12	52	35	24	
184	142	3	20	48	37	36	
521	456	20	68	180	104	91	101
---	---	4,3	14,7	38,9	22,5	19,7	
264	233	12	41	87	58	36	
257	223	8	27	93	46	55	
207	185	12	13	70	45	46	102
---	---	6,5	7,0	37,6	24,2	24,7	
101	89	3	8	39	20	20	
106	96	9	5	31	25	26	
2 683	2 646	170	347	1 111	513	516	110
---	---	6,4	13,1	41,8	19,3	19,4	
1 294	1 275	90	182	556	258	198	
1 389	1 371	80	165	555	255	318	
878	862	42	104	349	175	198	130
---	---	4,8	12,0	40,2	20,2	22,8	
447	438	18	62	189	93	80	
431	424	24	42	160	82	118	
1 194	1 170	68	162	453	225	266	140
---	---	5,8	13,8	38,6	19,2	22,7	
584	572	32	88	232	121	100	
610	598	36	74	221	104	166	
21 136	20 517	1 078	2 439	8 299	4 225	4 588	005
---	---	5,2	11,8	40,2	20,5	22,2	
10 449	10 131	546	1 286	4 426	2 169	1 768	
10 687	10 386	532	1 153	3 873	2 056	2 820	
1 336	1 309	89	217	581	225	201	006
---	---	6,8	16,5	44,2	17,1	15,3	
664	645	45	113	295	116	80	010
672	664	44	104	286	109	121	
517	505	43	58	209	114	82	020
---	---	8,5	11,5	41,3	22,5	16,2	
251	246	19	29	109	.	.	
266	259	24	29	100	.	.	
2 473	2 416	123	388	962	476	472	030
---	---	5,1	16,0	39,7	19,7	19,5	
1 256	1 230	62	218	516	252	184	
1 217	1 186	61	170	446	224	288	
773	744	51	105	284	150	162	040
---	---	6,8	14,0	37,8	19,9	21,5	
385	369	30	54	145	80	66	
388	375	21	51	139	70	96	
23	23	---	---	9	9	5	050
---	---	0	0	39,1	39,1	21,7	
13	13	---	---	5	.	.	
10	10	---	---	4	.	.	

SCHL. NR.	GEMEINDE GEMEINDETEIL	GESCHLECHT	BEVOELKERUNG AM ORT DER HAUPTWOHNUNG NACH DEM FAMILIENSTAND				
			LEDIG	VERHEIRATET		VERWITWET	GESCHIEDEN
				ZUSAMMEN	DARUNTER AUSLAENDER		
13	14	15	16	17			
060	HAUSEN/OES	INSGESAMT	82	144	4	27	8
		%	31,4	55,2	--	10,3	3,1
		MAENNLICH	45	72	•	5	3
		WEIBLICH	37	72	•	22	5
070	HOCH-WEISEL	INSGESAMT	450	700	11	96	29
		%	35,3	54,9	--	7,5	2,3
		MAENNLICH	255	352	8	18	16
		WEIBLICH	195	348	3	78	13
080	KIRCH-GOENS	INSGESAMT	457	653	19	161	60
		%	34,3	49,1	--	12,1	4,5
		MAENNLICH	249	330	14	33	26
		WEIBLICH	208	323	5	128	34
090	MAIBACH	INSGESAMT	95	145	4	29	7
		%	34,4	52,5	--	10,5	2,5
		MAENNLICH	53	72	•	4	3
		WEIBLICH	42	73	•	25	4
101	MUENSTER	INSGESAMT	166	246	6	43	8
		%	35,9	53,1	--	9,3	1,7
		MAENNLICH	99	124	•	8	3
		WEIBLICH	67	122	•	35	5
102	WIESENTHAL	INSGESAMT	64	88	8	•	•
		%	34,4	47,3	--	•	•
		MAENNLICH	34	45	•	•	•
		WEIBLICH	30	43	•	•	•
110	NIEDER-WEISEL	INSGESAMT	962	1 409	60	214	72
		%	36,2	53,0	--	8,1	2,7
		MAENNLICH	527	702	29	26	29
		WEIBLICH	435	707	31	188	43
130	OSTHEIM	INSGESAMT	291	474	16	82	21
		%	33,5	54,6	--	9,4	2,4
		MAENNLICH	177	240	9	17	8
		WEIBLICH	114	234	7	65	13
140	POHL-GOENS	INSGESAMT	417	619	9	116	22
		%	35,5	52,7	--	9,9	1,9
		MAENNLICH	233	313	5	17	10
		WEIBLICH	184	306	4	99	12
005	BUTZBACH,STADT						
	ZUSAMMEN	INSGESAMT	7 448	10 309	654	1 999	873
		%	36,1	50,0	--	9,7	4,2
		MAENNLICH	4 213	5 235	402	350	397
		WEIBLICH	3 235	5 074	252	1 649	476
006	ECHZELL						
010	BINGENHEIM	INSGESAMT	581	589	16	104	39
		%	44,2	44,9	--	7,9	3,0
		MAENNLICH	316	292	6	24	17
		WEIBLICH	265	297	10	80	22
020	BISSES	INSGESAMT	191	254	6	39	22
		%	37,7	50,2	--	7,7	4,3
		MAENNLICH	•	130	•	•	10
		WEIBLICH	•	124	•	•	12
030	ECHZELL	INSGESAMT	937	1 202	52	217	65
		%	38,7	49,6	--	9,0	2,7
		MAENNLICH	564	601	27	38	29
		WEIBLICH	373	601	25	179	36
040	GETTENAU	INSGESAMT	283	380	10	71	18
		%	37,6	50,5	--	9,4	2,4
		MAENNLICH	168	188	•	12	7
		WEIBLICH	115	192	•	59	11
050	GRUND-SCHWALHEIM	INSGESAMT	6	14	--	3	--
		%	26,1	60,9	--	13,0	0
		MAENNLICH	•	7	--	•	--
		WEIBLICH	•	7	--	•	--

1) (Z.B. SOZIALHILFE, BAFOEG), EIGENES VERMOEGEN, VERMIETUNG, VERPACHTUNG, ALTENTEIL.

BEVÖLKERUNG AM ORT DER HAUPTWOHNUNG MIT UEBERWIE- GENDEM LEBENSUNTERHALT DURCH		ERWERBSTÄTIGE		DAVON IM WIRTSCHAFTSBEREICH				SCHL. NR.
ERWERBS- TÄTIGKEIT	ARBEITSLOSEN- GELD/ -HILFE, SONST. UNTER- STÜTZUNGEN 1)	INSGESAMT	DARUNTER AUSLAENDER	LAND- UND FORSTWIRTS- CHAFT, FISCHEREI	PRODU- ZIERENDES GEWERBE	HANDEL, VER- KEHR UND NACHRICHTEN- UEBERMITTLUNG	UEBRIGE WIRTSCHAFTS- BEREICHE	
18	19	20	21	22	23	24	25	
112	10	120	•	•	43	•	47	060
42,9	3,8	100	--	•	35,8	•	39,2	
71	6	73	•	•	29	•	25	
41	4	47	•	--	14	11	22	
576	33	609	14	23	243	120	223	070
45,2	2,6	100	--	3,8	39,9	19,7	36,6	
400	10	407	•	18	191	74	124	
176	23	202	•	5	52	46	99	
510	128	553	24	30	174	115	234	080
38,3	9,6	100	--	5,4	31,5	20,8	42,3	
333	61	344	18	21	126	78	119	
177	67	209	6	9	48	37	115	
121	9	132	6	13	44	25	50	090
43,8	3,3	100	--	9,8	33,3	18,9	37,9	
79	•	82	•	•	30	•	26	
42	•	50	•	•	14	•	24	
187	12	214	6	6	89	48	71	101
40,4	2,6	100	--	2,8	41,6	22,4	33,2	
131	5	143	•	•	73	•	37	
56	7	71	•	•	16	•	34	
72	4	77	5	--	25	21	31	102
38,7	2,2	100	--	0	32,5	27,3	40,3	
51	•	52	•	--	20	16	16	
21	•	25	•	--	5	5	15	
1 182	106	1 259	45	53	448	259	499	110
44,5	4,0	100	--	4,2	35,6	20,6	39,6	
755	51	776	29	33	360	136	247	
427	55	483	16	20	88	123	252	
397	14	429	14	24	150	90	165	130
45,7	1,6	100	--	5,6	35,0	21,0	38,5	
261	5	266	10	15	123	49	79	
136	9	163	4	9	27	41	86	
469	52	518	10	18	215	86	199	140
39,9	4,4	100	--	3,5	41,5	16,6	38,4	
326	28	339	7	9	168	56	106	
143	24	179	3	9	47	30	93	
8 335	863	9 056	495	261	3 286	1 895	3 614	005
40,4	4,2	100	--	2,9	36,3	20,9	39,9	
5 506	410	5 697	351	175	2 574	1 090	1 858	
2 829	453	3 359	144	86	712	805	1 756	
549	127	588	17	19	164	131	274	006
41,8	9,7	100	--	3,2	27,9	22,3	46,6	010
343	71	355	11	16	139	76	124	
206	56	233	6	3	25	55	150	
230	•	239	7	4	87	•	•	020
45,5	•	100	--	1,7	36,4	•	•	
153	•	153	•	•	72	•	52	
77	11	86	•	•	15	•	•	
954	88	1 054	45	60	386	229	379	030
39,4	3,6	100	--	5,7	36,6	21,7	36,0	
648	38	669	31	38	297	139	195	
306	50	385	14	22	89	90	184	
302	27	328	7	17	121	85	105	040
40,2	3,6	100	--	5,2	36,9	25,9	32,0	
204	11	208	•	13	102	45	48	
98	16	120	•	4	19	40	57	
12	•	13	--	9	--	•	•	050
52,2	•	100	--	69,2	0	•	•	
7	•	7	--	•	--	•	--	
5	--	6	--	•	--	•	•	

SCHL. NR.	GEMEINDE GEMEINDETEIL	GESCHLECHT	DAVON 2) NACH DER STELLUNG IM BERUF				ERWERBSLOSE
			SELBSTAENDIGE, MITHELFFENDE FAMILIEN- ANGEHOERIGE	BEAMTE, RICHTER, SOLDATEN, ANGESTELLTE, AUSZUBILDENDE (KFM./ TECHN.)	ARBEITER, AUSZUBILDENDE (GEWERBLICH)		
			26	27	28	29	
060	HAUSEN/OES	INSGESAMT % MAENNLICH WEIBLICH	16 13,3 11 5	63 52,5 28 35	41 34,2 34 7	7 -- . .	
070	HOCH-WEISEL	INSGESAMT % MAENNLICH WEIBLICH	72 11,8 45 27	298 48,9 176 122	239 39,2 186 53	19 -- 7 12	
080	KIRCH-GOENS	INSGESAMT % MAENNLICH WEIBLICH	60 10,8 41 19	297 53,7 155 142	196 35,4 148 48	15 -- 7 8	
090	HAIBACH	INSGESAMT % MAENNLICH WEIBLICH	13 9,8 10 3	67 50,8 36 31	52 39,4 36 16	. -- . 3	
101	MUENSTER	INSGESAMT % MAENNLICH WEIBLICH	19 8,9 11 8	109 50,9 61 48	86 40,2 71 15	5 -- . .	
102	WIESENTHAL	INSGESAMT % MAENNLICH WEIBLICH	17 22,1 . .	37 48,1 22 15	23 29,9 . .	5 -- . .	
110	NIEDER-WEISEL	INSGESAMT % MAENNLICH WEIBLICH	146 11,6 92 54	680 54,0 351 329	433 34,4 333 100	46 -- 15 31	
130	OSTHEIM	INSGESAMT % MAENNLICH WEIBLICH	32 7,5 18 14	248 57,8 131 117	149 34,7 117 32	18 -- 8 10	
140	POHL-GOENS	INSGESAMT % MAENNLICH WEIBLICH	45 8,7 28 17	288 55,6 159 129	185 35,7 152 33	29 -- 12 17	
005	BUTZBACH,STADT	INSGESAMT % MAENNLICH WEIBLICH	915 10,1 590 325	4 889 54,0 2 611 2 278	3 252 35,9 2 496 756	504 -- 246 258	
006	ECHZELL	INSGESAMT % MAENNLICH WEIBLICH	37 6,3 28 9	357 60,7 182 175	194 33,0 145 49	25 -- 14 11	
010	BINGENHEIM	INSGESAMT % MAENNLICH WEIBLICH	37 6,3 28 9	357 60,7 182 175	194 33,0 145 49	25 -- 14 11	
020	BISSES	INSGESAMT % MAENNLICH WEIBLICH	25 10,5 16 9 58 19	8 -- . .	
030	ECHZELL	INSGESAMT % MAENNLICH WEIBLICH	155 14,7 103 52	528 50,1 290 238	371 35,2 276 95	53 -- 28 25	
040	GETTENAU	INSGESAMT % MAENNLICH WEIBLICH	32 9,8 19 13	149 45,4 82 67	147 44,8 107 40	11 -- . .	
050	GRUND-SCHWALHEIM	INSGESAMT % MAENNLICH WEIBLICH	7 53,8 4 3 3 --	-- -- -- --	

2) VON SPALTE 20

SCHL. NR.	GEMEINDE GEMEINDETEIL	GESCHLECHT	BEVÖLKERUNG AM ORT DER HAUPTWOHNUNG	DAVON PERSONEN MIT		AUSLAENDER AM ORT DER HAUPTWOHNUNG	PERSONEN MIT HAUPTWOHNUNG IN ANDERER GEMEINDE IM BUNDESGEBIET
				NUR EINER WOHNUNG IM BUNDESGEBIET	WEITERER WOHNUNG ODER UNTERKUNFT IM BUNDESGEBIET		
				1	2		
006	ECHZELL						
	ZUSAMMEN	INSGESAMT	5 015	4 706	309	165	107
		%	100	93,8	6,2	3,3	--
		MAENNlich	2 516	2 322	194	87	53
		WEIBlich	2 499	2 384	115	78	54
007	FLORSTADT						
010	LEIDHECKEN	INSGESAMT	549	539	10	14	3
		%	100	98,2	1,8	2,6	--
		MAENNlich	279	272	7	7	3
		WEIBlich	270	267	3	7	--
020	NIEDER-FLORSTADT	INSGESAMT	3 423	3 342	81	77	57
		%	100	97,6	2,4	2,2	--
		MAENNlich	1 652	1 611	41	40	33
		WEIBlich	1 771	1 731	40	37	24
030	NIEDER-MOCKSTADT	INSGESAMT	1 073	1 053	20	22	12
		%	100	98,1	1,9	2,1	--
		MAENNlich	524	511	13	12	6
		WEIBlich	549	542	7	10	6
040	OBER-FLORSTADT	INSGESAMT	701	683	18	13	8
		%	100	97,4	2,6	1,9	--
		MAENNlich	372	360	12	8	7
		WEIBlich	329	323	6	5	1
050	STADEN	INSGESAMT	692	674	18	12	13
		%	100	97,4	2,6	1,7	--
		MAENNlich	339	330	9	8	5
		WEIBlich	353	344	9	4	8
060	STAMMHEIM	INSGESAMT	1 307	1 293	14	46	10
		%	100	98,9	1,1	3,5	--
		MAENNlich	647	640	7	29	8
		WEIBlich	660	653	7	17	2
007	FLORSTADT						
	ZUSAMMEN	INSGESAMT	7 745	7 584	161	184	103
		%	100	97,9	2,1	2,4	--
		MAENNlich	3 813	3 724	89	104	62
		WEIBlich	3 932	3 860	72	80	41
008	FRIEDBERG(HESSEN),KST.						
010	BAUERNHEIM	INSGESAMT	596	587	9	25	18
		%	100	98,5	1,5	4,2	--
		MAENNlich	304	299	5	11	11
		WEIBlich	292	288	4	14	7
020	BRUCHENBRUECKEN	INSGESAMT	1 718	1 679	39	83	41
		%	100	97,7	2,3	4,8	--
		MAENNlich	850	827	23	42	20
		WEIBlich	868	852	16	41	21
030	DORHEIM	INSGESAMT	2 205	2 158	47	81	27
		%	100	97,9	2,1	3,7	--
		MAENNlich	1 109	1 082	27	42	13
		WEIBlich	1 096	1 076	20	39	14
040	FRIEDBERG (HESSEN)	INSGESAMT	15 488	14 826	662	1 366	815
		%	100	95,7	4,3	8,8	--
		MAENNlich	7 339	6 959	380	792	564
		WEIBlich	8 149	7 867	282	574	251
050	OCKSTADT	INSGESAMT	2 859	2 786	73	78	106
		%	100	97,4	2,6	2,7	--
		MAENNlich	1 411	1 372	39	43	66
		WEIBlich	1 448	1 414	34	35	40

WOHNBERECHTIGTE BEVOELKERUNG	DARUNTER WOHNBEVOELKERUNG	VON DER BEVOELKERUNG AM ORT DER HAUPTWOHNUNG STANDEN IM ALTER VON ... BIS UNTER ... JAHREN					SCHL. NR.
		UNTER 6	6 - 18	18 - 45	45 - 60	60 UND MEHR	
		8	9	10	11	12	
6	7	8	9	10	11	12	
5 122	4 997	306	768	2 045	974	922	006
--	--	6,1	15,3	40,8	19,4	18,4	
2 569	2 503	156	414	1 070	510	366	
2 553	2 494	150	354	975	464	556	
552	548	33	88	213	118	97	007
--	--	6,0	16,0	38,8	21,5	17,7	010
282	279	15	48	113	63	40	
270	269	18	40	100	55	57	
3 480	3 419	224	442	1 344	731	682	020
--	--	6,5	12,9	39,3	21,4	19,9	
1 685	1 648	112	223	694	385	238	
1 795	1 771	112	219	650	346	444	
1 085	1 071	72	139	442	220	200	030
--	--	6,7	13,0	41,2	20,5	18,6	
530	523	36	66	226	112	84	
555	548	36	73	216	108	116	
709	697	48	91	321	128	113	040
--	--	6,8	13,0	45,8	18,3	16,1	
379	369	27	57	170	71	47	
330	328	21	34	151	57	66	
705	690	44	94	284	143	127	050
--	--	6,4	13,6	41,0	20,7	18,4	
344	337	13	54	146	75	51	
361	353	31	40	138	68	76	
1 317	1 303	91	173	514	282	247	060
--	--	7,0	13,2	39,3	21,6	18,9	
655	644	44	96	260	142	105	
662	659	47	77	254	140	142	
7 848	7 728	512	1 027	3 118	1 622	1 466	007
--	--	6,6	13,3	40,3	20,9	18,9	
3 875	3 800	247	544	1 609	848	565	
3 973	3 928	265	483	1 509	774	901	
614	600	38	81	265	119	93	008
--	--	6,4	13,6	44,5	20,0	15,6	010
315	306	25	45	136	59	39	
299	294	13	36	129	60	54	
1 759	1 722	98	241	672	434	273	020
--	--	5,7	14,0	39,1	25,3	15,9	
870	852	62	122	342	220	104	
889	870	36	119	330	214	169	
2 232	2 196	142	261	875	463	464	030
--	--	6,4	11,8	39,7	21,0	21,0	
1 122	1 102	81	134	465	233	196	
1 110	1 094	61	127	410	230	268	
16 303	15 662	897	1 811	6 199	2 947	3 634	040
--	--	5,8	11,7	40,0	19,0	23,5	
7 903	7 499	458	951	3 184	1 502	1 244	
8 400	8 163	439	860	3 015	1 445	2 390	
2 965	2 882	179	366	1 220	547	547	050
--	--	6,3	12,8	42,7	19,1	19,1	
1 477	1 435	94	198	626	281	212	
1 488	1 447	85	168	594	266	335	

SCHL. NR.	GEMEINDE GEMEINDETEIL	GESCHLECHT	BEVOELKERUNG AM ORT DER HAUPTWOHNUNG NACH DEM FAMILIENSTAND					
			LEDIG	VERHEIRATET		VERWITWET	GESCHIEDEN	
				ZUSAMMEN	DARUNTER AUSLAENDER			
13	14	15	16	17				
006	ECHZELL							
	ZUSAMMEN	INSGESAMT	1 998	2 439	84	434	144	
		%	39,8	48,6	--	8,7	2,9	
		MAENNLICH	1 153	1 218	43	82	63	
		WEIBLICH	845	1 221	41	352	81	
007	FLÖRSTADT							
010	LEIDHECKEN	INSGESAMT	206	287	8	42	14	
		%	37,5	52,3	--	7,7	2,6	
		MAENNLICH	122	144	•	5	8	
		WEIBLICH	84	143	•	37	6	
020	NIEDER-FLORSTADT	INSGESAMT	1 216	1 810	37	316	81	
		%	35,5	52,9	--	9,2	2,4	
		MAENNLICH	662	909	21	273	38	
		WEIBLICH	554	901	16	43	43	
030	NIEDER-MOCKSTADT	INSGESAMT	368	592	12	90	23	
		%	34,3	55,2	--	8,4	2,1	
		MAENNLICH	194	299	6	18	13	
		WEIBLICH	174	293	6	72	10	
040	OBER-FLORSTADT	INSGESAMT	259	377	8	49	16	
		%	36,9	53,8	--	7,0	2,3	
		MAENNLICH	166	189	5	10	7	
		WEIBLICH	93	188	3	39	9	
050	STADEN	INSGESAMT	245	377	6	57	13	
		%	35,4	54,5	--	8,2	1,9	
		MAENNLICH	132	189	•	10	8	
		WEIBLICH	113	188	•	47	5	
060	STAMMHEIM	INSGESAMT	464	729	23	91	23	
		%	35,5	55,8	--	7,0	1,8	
		MAENNLICH	259	364	14	15	9	
		WEIBLICH	205	365	9	76	14	
007	FLÖRSTADT							
	ZUSAMMEN	INSGESAMT	2 758	4 172	94	645	170	
		%	35,6	53,9	--	8,5	2,2	
		MAENNLICH	1 535	2 094	54	101	83	
		WEIBLICH	1 223	2 078	40	544	87	
008	FRIEDBERG(HESSEN),KST.							
010	BAUERNHEIM	INSGESAMT	223	306	12	42	25	
		%	37,4	51,3	--	7,0	4,2	
		MAENNLICH	133	153	6	5	13	
		WEIBLICH	90	153	6	37	12	
020	BRUCHENBRUECKEN	INSGESAMT	612	911	49	128	67	
		%	35,6	53,0	--	7,5	3,9	
		MAENNLICH	347	454	24	21	28	
		WEIBLICH	265	457	25	107	39	
030	DORHEIM	INSGESAMT	750	1 208	46	188	59	
		%	34,0	54,8	--	8,5	2,7	
		MAENNLICH	437	602	24	38	32	
		WEIBLICH	313	606	22	150	27	
040	FRIEDBERG (HESSEN)	INSGESAMT	5 993	7 090	651	1 584	821	
		%	38,7	45,8	--	10,2	5,3	
		MAENNLICH	3 252	3 550	365	227	310	
		WEIBLICH	2 741	3 540	286	1 357	511	
050	OCKSTADT	INSGESAMT	1 115	1 459	53	226	59	
		%	39,0	51,0	--	7,9	2,1	
		MAENNLICH	626	724	28	35	26	
		WEIBLICH	489	735	25	191	33	

1) (Z.B. SOZIALHILFE, BAFOEG), EIGENES VERMOEGEN, VERMIETUNG, VERPACHTUNG, ALTENTEIL.

BEVÖLKERUNG AM ORT DER HAUPTWOHNUNG MIT UEBERWIE- GENDEN LEBENSUNTERHALT DURCH		ERWERBSTÄTIGE		DAVON IM WIRTSCHAFTSBEREICH				SCHL. NR.
ERWERBS- TÄTIGKEIT	ARBEITSLOSEN- GELD/ -HILFE, SONST. UNTER- STÜTZUNGEN 1)	INSGESAMT	DARUNTER AUSLÄNDER	LAND- UND FORSTWIRT- SCHAFT, FISCHEREI	PRODU- ZIERENDES GEWERBE	HANDEL, VER- KEHR UND NACHRICHTEN- UEBERMITTLUNG	UEBRIGE WIRTSCHAFTS- BEREICHE	
18	19	20	21	22	23	24	25	
								006
2 047	263	2 222	76	109	758	498	857	
40,8	5,2	100	--	4,9	34,1	22,4	38,6	
1 355	130	1 392	52	76	610	287	419	
692	133	830	24	33	148	211	438	
								007
								010
243	20	261	8	10	109	71	71	
44,3	3,6	100	--	3,8	41,8	27,2	27,2	
166	9	174	5	.	90	.	35	
77	11	87	3	.	19	.	36	
								020
1* 445	72	1 573	27	54	598	347	574	
42,2	2,1	100	--	3,4	38,0	22,1	36,5	
978	45	1 013	19	38	482	213	280	
467	27	560	8	16	116	134	294	
								030
472	19	511	9	39	211	108	153	
44,0	1,8	100	--	7,6	41,3	21,1	29,9	
308	12	322	.	22	165	66	69	
164	7	189	.	17	46	42	84	
								040
326	16	350	12	10	133	75	132	
46,5	2,3	100	--	2,9	38,0	21,4	37,7	
225	7	230	8	.	110	.	63	
101	9	120	4	.	23	.	69	
								050
286	15	314	4	14	99	99	102	
41,3	2,2	100	--	4,5	31,5	31,5	32,5	
201	8	211	.	8	85	68	50	
85	7	103	.	6	14	31	52	
								060
547	41	616	19	40	223	157	196	
41,9	3,1	100	--	6,5	36,2	25,5	31,8	
374	24	398	.	21	193	85	99	
173	17	218	.	19	30	72	97	
								007
3 319	183	3 625	79	167	1 373	857	1 228	
42,9	2,4	100	--	4,6	37,9	23,6	33,9	
2 252	105	2 348	58	106	1 125	521	596	
1 067	78	1 277	21	61	248	336	632	
								008
								010
262	14	296	9	11	94	66	125	
44,0	2,3	100	--	3,7	31,8	22,3	42,2	
170	11	181	6	8	72	42	59	
92	3	115	3	3	22	24	66	
								020
748	42	828	35	35	268	198	327	
43,5	2,4	100	--	4,2	32,4	23,9	39,5	
479	24	498	24	20	224	115	139	
269	18	330	11	15	44	83	188	
								030
939	47	1 007	47	41	350	209	407	
42,6	2,1	100	--	4,1	34,8	20,8	40,4	
624	26	642	30	23	291	133	195	
315	21	365	17	18	59	76	212	
								040
6 118	940	6 597	622	43	1 969	1 477	3 108	
39,5	6,1	100	--	0,7	29,8	22,4	47,1	
3 820	523	3 954	428	33	1 545	927	1 449	
2 298	417	2 643	194	10	424	550	1 659	
								050
1 179	59	1 266	46	39	383	313	531	
41,2	2,1	100	--	3,1	30,3	24,7	41,9	
790	43	804	27	28	310	194	272	
389	16	462	19	11	73	119	259	

SCHL. NR.	GEMEINDE GEMEINDETEIL	GESCHLECHT	DABON 2) NACH DER STELLUNG IM BERUF				ERWERBSLOSE
			SELBSTAENDIGE, MITHELFFENDE FAMILIEN- ANGEHOERIGE	BEAMTE, RICHTER, SOLDATEN, ANGESTELLTE, AUSZUBILDENDE (KFM./ TECHN.)	ARBEITER, AUSZUBILDENDE (GEWERBLICH)		
			26	27	28	29	
006	ECHZELL						
	ZUSAMMEN	INSGESAMT	256	1 172	794	97	
		%	11,5	52,7	35,7	--	
		MAENNLICH	170	631	591	52	
		WEIBLICH	86	541	203	45	
007	FLORSTADT						
010	LEIDHECKEN	INSGESAMT	20	105	136	7	
		%	7,7	40,2	52,1	--	
		MAENNLICH	12	54	108	3	
		WEIBLICH	8	51	28	4	
020	NIEDER-FLORSTADT	INSGESAMT	174	835	564	63	
		%	11,1	53,1	35,9	--	
		MAENNLICH	111	472	430	35	
		WEIBLICH	63	363	134	28	
030	NIEDER-MÖCKSTADT	INSGESAMT	70	256	185	17	
		%	13,7	50,1	36,2	--	
		MAENNLICH	45	129	148	8	
		WEIBLICH	25	127	37	9	
040	OBER-FLORSTADT	INSGESAMT	32	187	131	11	
		%	9,1	53,4	37,4	--	
		MAENNLICH	21	106	103	5	
		WEIBLICH	11	81	28	6	
050	STADEN	INSGESAMT	32	135	147	15	
		%	10,2	43,0	46,8	--	
		MAENNLICH	23	76	112	8	
		WEIBLICH	9	59	35	7	
060	STAMMHEIM	INSGESAMT	89	289	238	19	
		%	14,4	46,9	38,6	--	
		MAENNLICH	53	146	199	11	
		WEIBLICH	36	143	39	8	
007	FLORSTADT						
	ZUSAMMEN	INSGESAMT	417	1 807	1 401	132	
		%	11,5	49,8	38,6	--	
		MAENNLICH	265	983	1 100	70	
		WEIBLICH	152	824	301	62	
008	FRIEDBERG(HESSEN),KST.						
010	BAUERNHEIM	INSGESAMT	36	175	85	12	
		%	12,2	59,1	28,7	--	
		MAENNLICH	25	92	64	8	
		WEIBLICH	11	83	21	4	
020	BRUCHENBRUECKEN	INSGESAMT	89	493	246	30	
		%	10,7	59,5	29,7	--	
		MAENNLICH	53	266	179	23	
		WEIBLICH	36	227	67	7	
030	DORHEIM	INSGESAMT	109	515	383	44	
		%	10,8	51,1	38,0	--	
		MAENNLICH	67	286	289	21	
		WEIBLICH	42	229	94	23	
040	FRIEDBERG (HESSEN)	INSGESAMT	637	3 780	2 180	515	
		%	9,7	57,3	33,0	--	
		MAENNLICH	434	1 959	1 561	322	
		WEIBLICH	203	1 821	619	193	
050	MÖCKSTADT	INSGESAMT	105	780	381	45	
		%	8,3	61,6	30,1	--	
		MAENNLICH	75	437	292	27	
		WEIBLICH	30	343	89	18	

2) VON SPALTE 20

SCHÜLER UND STUDIERENDE	PRIVATHAUSHALTE MIT ... PERSONEN						BEVÖLKERUNG IN PRIVAT- HAUSHALTEN	SCHL. NR.
	INSGESAMT	1		2	3	4 UND MEHR		
		ZUSAMMEN	DARUNTER WEIBLICH.					
30	31	32	33	34	35	36	37	
								006
844	1 750	350	228	473	408	519	4 874	
--	100	20,0	--	27,0	23,3	29,7	--	
471	--	--	--	--	--	--	2 402	
373	--	--	--	--	--	--	2 472	
								007
80	190	29	16	54	56	51	550	010
--	100	15,3	--	28,4	29,5	26,8	--	
45	--	--	--	--	--	--	281	
35	--	--	--	--	--	--	269	
								020
445	1 249	234	176	358	286	371	3 469	
--	100	18,7	--	28,7	22,9	29,7	--	
233	--	--	--	--	--	--	1 678	
212	--	--	--	--	--	--	1 791	
								030
131	384	52	33	138	83	111	1 078	
--	100	13,5	--	35,9	21,6	28,9	--	
64	--	--	--	--	--	--	527	
67	--	--	--	--	--	--	551	
								040
97	245	39	22	66	63	77	707	
--	100	15,9	--	26,9	25,7	31,4	--	
62	--	--	--	--	--	--	378	
35	--	--	--	--	--	--	329	
								050
91	243	37	26	63	69	74	704	
--	100	15,2	--	25,9	28,4	30,5	--	
50	--	--	--	--	--	--	344	
41	--	--	--	--	--	--	360	
								060
150	435	48	33	124	108	155	1 317	
--	100	11,0	--	28,5	24,8	35,6	--	
82	--	--	--	--	--	--	655	
68	--	--	--	--	--	--	662	
								007
994	2 746	439	306	803	665	839	7 825	
--	100	16,0	--	29,2	24,2	30,6	--	
536	--	--	--	--	--	--	3 863	
458	--	--	--	--	--	--	3 962	
								008
86	222	43	25	61	52	66	612	010
--	100	19,4	--	27,5	23,4	29,7	--	
51	--	--	--	--	--	--	314	
35	--	--	--	--	--	--	298	
								020
274	656	123	78	206	161	166	1 752	
--	100	18,8	--	31,4	24,5	25,3	--	
140	--	--	--	--	--	--	867	
134	--	--	--	--	--	--	885	
								030
293	833	160	112	265	195	213	2 229	
--	100	19,2	--	31,8	23,4	25,6	--	
155	--	--	--	--	--	--	1 119	
138	--	--	--	--	--	--	1 110	
								040
2 228	7 228	2 705	1 670	2 163	1 169	1 191	15 825	
--	100	37,4	--	29,9	16,2	16,5	--	
1 249	--	--	--	--	--	--	7 623	
979	--	--	--	--	--	--	8 202	
								050
412	1 113	285	172	297	232	299	2 883	
--	100	25,6	--	26,7	20,8	26,9	--	
232	--	--	--	--	--	--	1 435	
180	--	--	--	--	--	--	1 448	

SCHL. NR.	GEMEINDE GEMEINDETEIL	GESCHLECHT	DAVON PERSONEN MIT				
			BEVOELKERUNG AM ORT DER HAUPTWOHNUNG	NUR EINER WOHNUNG IM BUNDESGBEIT	WEITERER WOHNUNG ODER UNTERKUNFT IM BUNDESGBEIT	AUSLAENDER AM ORT DER HAUPTWOHNUNG	PERSONEN MIT HAUPTWOHNUNG IN ANDERER GEMEINDE IM BUNDESGBEIT
			1	2	3	4	5
060	OSSENHEIM	INSGESAMT	988	965	23	43	18
		MAENNLICH	100	97,7	2,3	4,4	--
		WEIBLICH	482	467	15	24	8
			506	498	8	19	10
008	FRIEDBERG(HESSEN),KST.						
	ZUSAMMEN	INSGESAMT	23 854	23 001	853	1 676	1 025
		MAENNLICH	100	96,4	3,6	7,0	--
		WEIBLICH	11 495	11 006	489	954	682
			12 359	11 995	364	722	343
009	GEDERN,STADT						
010	GEDERN	INSGESAMT	3 277	3 157	120	138	174
		MAENNLICH	100	96,3	3,7	4,2	--
		WEIBLICH	1 562	1 501	61	77	92
			1 715	1 656	59	61	82
020	MITTEL-SEEMEN	INSGESAMT	266	244	22	5	67
		MAENNLICH	100	91,7	8,3	1,9	--
		WEIBLICH	136	123	13	.	31
			130	121	9	.	36
030	NIEDER-SEEMEN	INSGESAMT	233	233	--	.	14
		MAENNLICH	100	100,0	0	.	--
		WEIBLICH	116	116	--	.	7
			117	117	--	.	7
040	OBER-SEEMEN	INSGESAMT	1 386	1 365	21	72	38
		MAENNLICH	100	98,5	1,5	5,2	--
		WEIBLICH	711	697	14	42	20
			675	668	7	30	18
050	STEINBERG	INSGESAMT	435	427	8	.	22
		MAENNLICH	100	98,2	1,8	.	--
		WEIBLICH	222	220	2	.	9
			213	207	6	.	13
060	WENINGS	INSGESAMT	1 013	981	32	21	29
		MAENNLICH	100	96,8	3,2	2,1	--
		WEIBLICH	513	497	16	.	15
			500	484	16	.	14
009	GEDERN,STADT						
	ZUSAMMEN	INSGESAMT	6 610	6 407	203	239	344
		MAENNLICH	100	96,9	3,1	3,6	--
		WEIBLICH	3 260	3 154	106	134	174
			3 350	3 253	97	105	170
010	GLAUBURG						
010	GLAUBURG	INSGESAMT	1 234	1 209	25	8	25
		MAENNLICH	100	98,0	2,0	0,6	--
		WEIBLICH	602	590	12	.	14
			632	619	13	.	11
020	STOCKHEIM	INSGESAMT	1 751	1 712	39	44	40
		MAENNLICH	100	97,8	2,2	2,5	--
		WEIBLICH	875	851	24	.	17
			876	861	15	.	23
010	GLAUBURG						
	ZUSAMMEN	INSGESAMT	2 985	2 921	64	52	65
		MAENNLICH	100	97,9	2,1	1,7	--
		WEIBLICH	1 477	1 441	36	28	31
			1 508	1 480	28	24	34
011	HIRZENHAIN						
010	GLASHUETTEN	INSGESAMT	612	587	25	7	74
		MAENNLICH	100	95,9	4,1	1,1	--
		WEIBLICH	301	288	13	.	34
			311	299	12	.	40
020	HIRZENHAIN	INSGESAMT	1 322	1 278	44	152	134
		MAENNLICH	100	96,7	3,3	11,5	--
		WEIBLICH	630	608	22	78	72
			692	670	22	74	62

VON DER BEVÖLKERUNG AM ORT DER HAUPTWOHNUNG STANDEN IM ALTER VON ... BIS UNTER ... JAHREN							
WOHNBERECHTIGTE BEVÖLKERUNG	DARUNTER WOHNBEVÖLKERUNG	UNTER 6	6 - 18	18 - 45	45 - 60	60 UND MEHR	SCHL. NR.
6	7	8	9	10	11	12	
1 006	990	57	113	406	214	198	060
---	---	5,8	11,4	41,1	21,7	20,0	
490	483	28	52	212	106	84	
516	507	29	61	194	108	114	
							008
24 879	24 052	1 411	2 873	9 637	4 724	5 209	
---	---	5,9	12,0	40,4	19,8	21,8	
12 177	11 677	748	1 502	4 965	2 401	1 879	
12 702	12 375	663	1 371	4 672	2 323	3 330	
							009
3 451	3 259	172	426	1 293	674	712	010
---	---	5,2	13,0	39,5	20,6	21,7	
1 654	1 554	85	218	669	339	251	
1 797	1 705	87	208	624	335	461	
							020
333	262	17	26	107	62	54	
---	---	6,4	9,8	40,2	23,3	20,3	
167	133	10	12	55	32	27	
166	129	7	14	52	30	27	
							030
247	234	11	40	81	46	55	
---	---	4,7	17,2	34,8	19,7	23,6	
123	117	7	18	43	24	24	
124	117	4	22	38	22	31	
							040
1 424	1 383	75	213	542	282	274	
---	---	5,4	15,4	39,1	20,3	19,8	
731	711	47	123	285	144	112	
693	672	28	90	257	138	162	
							050
457	435	21	70	158	87	99	
---	---	4,8	16,1	36,3	20,0	22,8	
231	223	17	37	80	47	41	
226	212	4	33	78	40	58	
							060
1 042	1 010	60	185	383	177	208	
---	---	5,9	18,3	37,8	17,5	20,5	
528	512	32	101	205	91	84	
514	498	28	84	178	86	124	
							009
6 954	6 583	356	960	2 564	1 328	1 402	
---	---	5,4	14,5	38,8	20,1	21,2	
3 434	3 250	198	509	1 337	677	539	
3 520	3 333	158	451	1 227	651	863	
							010
1 259	1 229	74	179	485	249	247	010
---	---	6,0	14,5	39,3	20,2	20,0	
616	598	34	78	257	127	106	
643	631	40	101	228	122	141	
							020
1 791	1 743	111	248	661	365	366	
---	---	6,3	14,2	37,7	20,8	20,9	
892	871	64	133	342	183	153	
899	872	47	115	319	182	213	
							010
3 050	2 972	185	427	1 146	614	613	
---	---	6,2	14,3	38,4	20,6	20,5	
1 508	1 469	98	211	599	310	259	
1 542	1 503	87	216	547	304	354	
							011
686	609	31	76	222	130	153	010
---	---	5,1	12,4	36,3	21,2	25,0	
335	301	15	39	113	63	71	
351	308	16	37	109	67	82	
							020
1 456	1 312	58	158	474	278	354	
---	---	4,4	12,0	35,9	21,0	26,8	
702	624	32	80	248	136	134	
754	688	26	78	226	142	220	

SCHL. NR.	GEMEINDE GEMEINDETEIL	GESCHLECHT	BEVOELKERUNG AM ORT DER HAUPTWOHNUNG NACH DEM FAMILIENSTAND				
			LEDIG	VERHEIRATET		VERWITWET	GESCHIEDEN
				ZUSAMMEN	DARUNTER AUSLAENDER		
13	14	15	16	17			
060	OSSENHEIM	INSGESAMT	366	505	21	89	28
		%	37,0	51,1	--	9,0	2,8
		MAENNLICH	205	250	12	15	12
		WEIBLICH	161	255	9	74	16
008	FRIEDBERG(HESSEN),KST.						
	ZUSAMMEN	INSGESAMT	9 059	11 479	832	2 257	1 059
		%	38,0	48,1	--	9,5	4,4
		MAENNLICH	5 000	5 733	459	341	421
		WEIBLICH	4 059	5 746	373	1 916	638
009	GEDERN,STADT						
010	GEDERN	INSGESAMT	1 187	1 664	80	331	95
		%	36,2	50,8	--	10,1	2,9
		MAENNLICH	648	829	43	50	35
		WEIBLICH	539	835	37	281	60
020	MITTEL-SEEMEN	INSGESAMT	93	153	4	14	6
		%	35,0	57,5	--	5,3	2,3
		MAENNLICH	51	76	.	.	.
		WEIBLICH	42	77	.	.	.
030	NIEDER-SEEMEN	INSGESAMT	79	128	--	20	6
		%	33,9	54,9	--	8,6	2,6
		MAENNLICH	43	65	--	.	.
		WEIBLICH	36	63	--	.	.
040	OBER-SEEMEN	INSGESAMT	503	740	33	113	30
		%	36,3	53,4	--	8,2	2,2
		MAENNLICH	303	374	21	17	17
		WEIBLICH	200	366	12	96	13
050	STEINBERG	INSGESAMT	151	240	--	38	6
		%	34,7	55,2	--	8,7	1,4
		MAENNLICH	90	122	--	7	3
		WEIBLICH	61	118	--	31	3
060	WENINGS	INSGESAMT	384	527	9	93	9
		%	37,9	52,0	--	9,2	0,9
		MAENNLICH	222	264	.	.	.
		WEIBLICH	162	263	.	.	.
009	GEDERN,STADT						
	ZUSAMMEN	INSGESAMT	2 397	3 452	126	609	152
		%	36,3	52,2	--	9,2	2,3
		MAENNLICH	1 357	1 730	72	105	68
		WEIBLICH	1 040	1 722	54	504	84
010	GLAUBURG						
010	GLAUBERG	INSGESAMT	429	679	6	109	17
		%	34,8	55,0	--	8,8	1,4
		MAENNLICH	226	342	.	25	9
		WEIBLICH	203	337	.	84	8
020	STOCKHEIM	INSGESAMT	623	958	28	142	28
		%	35,6	54,7	--	8,1	1,6
		MAENNLICH	360	480	.	24	11
		WEIBLICH	263	478	.	118	17
010	GLAUBURG						
	ZUSAMMEN	INSGESAMT	1 052	1 637	34	251	45
		%	35,2	54,8	--	8,4	1,5
		MAENNLICH	586	822	19	49	20
		WEIBLICH	466	815	15	202	25
011	HIRZENHAIN						
010	GLASHUETTEN	INSGESAMT	198	339	5	63	12
		%	32,4	55,4	--	10,3	2,0
		MAENNLICH	111	171	.	.	.
		WEIBLICH	87	168	.	.	.
020	HIRZENHAIN	INSGESAMT	431	685	85	146	60
		%	32,6	51,8	--	11,0	4,5
		MAENNLICH	240	342	46	20	28
		WEIBLICH	191	343	39	126	32

1) (Z.B. SOZIALHILFE, BAFOEG), EIGENES VERMOEGEN, VERMIETUNG, VERPACHTUNG, ALTENTEIL.

BEVOELKERUNG AM ORT DER HAUPTWOHNUNG MIT UEBERWIE- GENDEN LEBENSUNTERHALT DURCH		ERWERBSTAETIGE		DAVON IM WIRTSCHAFTSBEREICH				SCHL. NR.
ERWERBS- TAETIGKEIT	ARBEITSLOSEN- GELD/ -HILFE, SONST. UNTER- STUETZUNGEN 1)	INSGESAMT	DARUNTER AUSLAENDER	LAND- UND FORSTWIRT- SCHAFT, FISCHEREI	PRODU- ZIERENDES GEWERBE	HANDEL, VER- KEHR UND NACHRICHTEN- UEBERMITTLUNG	UEBRIGE WIRTSCHAFTS- BEREICHE	
18	19	20	21	22	23	24	25	
426	29	464	21	22	124	137	181	060
43,1	2,9	100	--	4,7	26,7	29,5	39,0	
274	16	286	15	15	107	86	78	
152	13	178	6	7	17	51	103	
								008
9 672	1 131	10 458	780	191	3 188	2 400	4 679	
40,5	4,7	100	--	1,8	30,5	22,9	44,7	
6 157	643	6 365	530	127	2 549	1 497	2 192	
3 515	488	4 093	250	64	639	903	2 487	
								009
1 317	166	1 448	56	31	687	250	480	010
40,2	5,1	100	--	2,1	47,4	17,3	33,1	
874	90	910	40	21	518	151	220	
443	76	538	16	10	169	99	260	
								020
112	9	119	4	12	47	19	41	
42,1	3,4	100	--	10,1	39,5	16,0	34,5	
75	6	76	4	6	41	13	16	
37	3	43	--	6	6	6	25	
								030
90	9	101	--	18	56	11	16	
38,6	3,9	100	--	17,8	55,4	10,9	15,8	
60	5	65	--	.	42	.	8	
30	4	36	--	.	14	.	8	
								040
563	47	616	34	26	376	77	137	
40,6	3,4	100	--	4,2	61,0	12,5	22,2	
408	24	424	29	17	296	47	64	
155	23	192	5	9	80	30	73	
								050
169	12	181	.	10	101	31	39	
38,9	2,8	100	--	5,5	55,8	17,1	21,5	
119	9	121	--	.	78	.	16	
50	3	60	.	.	23	.	23	
								060
373	27	416	.	71	167	53	125	
36,8	2,7	100	--	17,1	40,1	12,7	30,0	
275	12	286	5	48	138	32	68	
98	15	130	.	23	29	21	57	
								009
2 624	270	2 881	102	168	1 434	441	838	
39,7	4,1	100	--	5,8	49,8	15,3	29,1	
1 811	146	1 882	78	112	1 113	265	392	
813	124	999	24	56	321	176	446	
								010
505	20	549	5	21	249	130	149	010
40,9	1,6	100	--	3,8	45,4	23,7	27,1	
353	11	362	5	11	200	76	75	
152	9	187	--	10	49	54	74	
								020
688	43	761	17	20	304	185	252	
39,3	2,5	100	--	2,6	39,9	24,3	33,1	
473	27	489	.	12	229	116	132	
215	16	272	.	8	75	69	120	
								010
1 193	63	1 310	22	41	553	315	401	
40,0	2,1	100	--	3,1	42,2	24,0	30,6	
826	38	851	.	23	429	192	207	
367	25	459	.	18	124	123	194	
								011
240	24	258	3	7	140	20	91	010
39,2	3,9	100	--	2,7	54,3	7,8	35,3	
161	8	164	.	.	112	.	37	
79	16	94	.	.	28	.	54	
								020
527	46	573	85	19	312	72	170	
39,9	3,5	100	--	3,3	54,5	12,6	29,7	
351	20	371	57	15	247	43	66	
176	26	202	28	4	65	29	104	

SCHL. NR.	GEMEINDE GEMEINDETEIL	GESCHLECHT	DABON 2) NACH DER STELLUNG IM BERUF				ERWERBSLOSE
			SELBSTÄENDIGE, MITHELFEHDE FAMILIEN- ANGEHÖRIGE	BEAMTE, RICHTER, SOLDATEN, ANGESTELLTE, AUSZUBILDENDE (KFM./ TECHN.)	ARBEITER, AUSZUBILDENDE (GEWERBLICH)		
			26	27	28	29	
060	OSSENHEIM	INSGESAMT % MAENNLICH WEIBLICH	54 11,6 36 18	241 51,9 128 113	169 36,4 122 47	20 -- 11 9	
008	FRIEDBERG(HESSEN),KST. ZUSAMMEN	INSGESAMT % MAENNLICH WEIBLICH	1 030 9,8 690 340	5 984 57,2 3 168 2 816	3 444 32,9 2 507 937	666 -- 412 254	
009	GEDERN,STADT						
010	GEDERN	INSGESAMT % MAENNLICH WEIBLICH	187 12,9 122 65	628 43,4 317 311	633 43,7 471 162	96 -- 66 30	
020	MITTEL-SEEMEN	INSGESAMT % MAENNLICH WEIBLICH	14 11,8 8 6	46 38,7 26 20	59 49,6 42 17	7 -- 7 --	
030	NIEDER-SEEMEN	INSGESAMT % MAENNLICH WEIBLICH	27 26,7 18 9	24 23,8 11 13	50 49,5 36 14	6 -- 3 3	
040	OBER-SEEMEN	INSGESAMT % MAENNLICH WEIBLICH	66 10,7 41 25	190 30,8 98 92	360 58,4 285 75	32 -- 16 16	
050	STEINBERG	INSGESAMT % MAENNLICH WEIBLICH	25 13,8 19 6	59 32,6 25 34	97 53,6 77 20	11 -- 7 4	
060	WENINGS	INSGESAMT % MAENNLICH WEIBLICH	82 19,7 46 36	156 37,5 90 66	178 42,8 150 28	22 -- 8 14	
009	GEDERN,STADT ZUSAMMEN	INSGESAMT % MAENNLICH WEIBLICH	401 13,9 254 147	1 103 38,3 567 536	1 377 47,8 1 061 316	174 -- 107 67	
010	GLAUBURG						
010	GLAUBURG	INSGESAMT % MAENNLICH WEIBLICH	64 11,7 • •	264 48,1 144 120	221 40,3 • •	18 -- 7 11	
020	STOCKHEIM	INSGESAMT % MAENNLICH WEIBLICH	73 9,6 • •	376 49,4 213 163	312 41,0 • •	34 -- 20 14	
010	GLAUBURG ZUSAMMEN	INSGESAMT % MAENNLICH WEIBLICH	137 10,5 87 50	640 48,9 357 283	533 40,7 407 126	52 -- 27 25	
011	HIRZENHAIN						
010	GLASHUETTEN	INSGESAMT % MAENNLICH WEIBLICH	32 12,4 17 15	97 37,6 51 46	129 50,0 96 33	20 -- 10 10	
020	HIRZENHAIN	INSGESAMT % MAENNLICH WEIBLICH	57 9,9 35 22	217 37,9 109 108	299 52,2 227 72	26 -- 10 10	

2) VON SPALTE 20

SCHUELER UND STUDIERENDE	PRIVATHAUSHALTE MIT ... PERSONEN							BEVOELKERUNG IN PRIVAT- HAUSHALTEN	SCHL. NR.
	INSGESAMT	1		2	3	4 UND MEHR			
		ZUSAMMEN	DARUNTER WEIBLICH						
30	31	32	33	34	35	36	37		
134	381	92	55	102	92	95	1 005	060	
--	100	24,1	--	26,8	24,1	24,9	--		
72	--	--	--	--	--	--	490		
62	--	--	--	--	--	--	515		
								008	
3 427	10 433	3 408	2 112	3 094	1 901	2 030	24 306		
--	100	32,7	--	29,7	18,2	19,5	--		
1 899	--	--	--	--	--	--	11 848		
1 528	--	--	--	--	--	--	12 458		
								009	
400	1 182	211	151	356	276	339	3 263	010	
--	100	17,9	--	30,1	23,4	28,7	--		
206	--	--	--	--	--	--	1 581		
194	--	--	--	--	--	--	1 682		
								020	
25	83	7	•	27	14	35	272		
--	100	8,4	--	32,5	16,9	42,2	--		
12	--	--	--	--	--	--	140		
13	--	--	--	--	--	--	132		
								030	
38	63	4	•	13	14	32	238		
--	100	6,3	--	20,6	22,2	50,8	--		
18	--	--	--	--	--	--	119		
20	--	--	--	--	--	--	119		
								040	
185	453	66	48	116	96	175	1 404		
--	100	14,6	--	25,6	21,2	38,6	--		
103	--	--	--	--	--	--	720		
82	--	--	--	--	--	--	684		
								050	
61	139	19	13	39	23	58	444		
--	100	13,7	--	28,1	16,5	41,7	--		
36	--	--	--	--	--	--	225		
25	--	--	--	--	--	--	219		
								060	
167	311	48	34	77	49	137	1 028		
--	100	15,4	--	24,8	15,8	44,1	--		
95	--	--	--	--	--	--	520		
72	--	--	--	--	--	--	508		
								009	
876	2 231	355	250	628	472	776	6 649		
--	100	15,9	--	28,1	21,2	34,8	--		
470	--	--	--	--	--	--	3 305		
406	--	--	--	--	--	--	3 344		
								010	
167	423	62	45	124	94	143	1 253	010	
--	100	14,7	--	29,3	22,2	33,8	--		
79	--	--	--	--	--	--	613		
88	--	--	--	--	--	--	640		
								020	
245	665	124	82	210	152	179	1 784		
--	100	18,6	--	31,6	22,9	26,9	--		
133	--	--	--	--	--	--	888		
112	--	--	--	--	--	--	896		
								010	
412	1 088	186	127	334	246	322	3 037		
--	100	17,1	--	30,7	22,6	29,6	--		
212	--	--	--	--	--	--	1 501		
200	--	--	--	--	--	--	1 536		
								011	
62	214	29	16	68	49	68	627	010	
--	100	13,6	--	31,8	22,9	31,8	--		
34	--	--	--	--	--	--	309		
28	--	--	--	--	--	--	318		
								020	
150	519	124	79	150	118	127	1 355		
--	100	23,9	--	28,9	22,7	24,5	--		
76	--	--	--	--	--	--	653		
74	--	--	--	--	--	--	702		

SCHL. NR.	GEMEINDE GEMEINDETEIL	GESCHLECHT	BEVOELKERUNG AM ORT DER HAUPTWOHNUNG	DAVON PERSONEN MIT		AUSLAENDER AM ORT DER HAUPTWOHNUNG	PERSONEN MIT HAUPTWOHNUNG IN ANDERER GEMEINDE IM BUNDESGBEIT
				NUR EINER WOHNUNG IM BUNDESGBEIT	WEITERER WOHNUNG ODER UNTERKUNFT IM BUNDESGBEIT		
			1	2	3	4	5
030	MERKENFRITZ	INSGESAMT	730	723	7	14	75
		%	100	99,0	1,0	1,9	--
		MAENNLICH	364	361	3	•	37
		WEIBLICH	366	362	4	•	38
011	HIRZENHAIN						
	ZUSAMMEN	INSGESAMT	2 664	2 588	76	173	283
		%	100	97,1	2,9	6,5	--
		MAENNLICH	1 295	1 257	38	87	143
		WEIBLICH	1 369	1 331	38	86	140
012	KARBEN, STADT						
010	BURG-GRAEFENRODE	INSGESAMT	1 010	984	26	50	7
		%	100	97,4	2,6	5,0	--
		MAENNLICH	505	493	12	24	3
		WEIBLICH	505	491	14	26	4
020	GROSS-KARBEN	INSGESAMT	4 002	3 868	134	308	97
		%	100	96,7	3,3	7,7	--
		MAENNLICH	1 961	1 892	69	163	49
		WEIBLICH	2 041	1 976	65	145	48
030	KLEIN-KARBEN	INSGESAMT	4 585	4 393	192	254	100
		%	100	95,8	4,2	5,5	--
		MAENNLICH	2 269	2 162	107	140	41
		WEIBLICH	2 316	2 231	85	114	59
040	KLOPPENHEIM	INSGESAMT	1 206	1 179	27	90	26
		%	100	97,8	2,2	7,5	--
		MAENNLICH	595	580	15	52	10
		WEIBLICH	611	599	12	38	16
050	OKARBEN	INSGESAMT	3 062	2 857	205	208	62
		%	100	93,3	6,7	6,8	--
		MAENNLICH	1 535	1 401	134	114	38
		WEIBLICH	1 527	1 456	71	94	24
060	PETTERWEIL	INSGESAMT	3 323	3 189	134	159	90
		%	100	96,0	4,0	4,8	--
		MAENNLICH	1 667	1 597	70	81	39
		WEIBLICH	1 656	1 592	64	78	51
070	RENDEL	INSGESAMT	1 586	1 515	71	65	37
		%	100	95,5	4,5	4,1	--
		MAENNLICH	787	747	40	38	14
		WEIBLICH	799	768	31	27	23
012	KARBEN, STADT						
	ZUSAMMEN	INSGESAMT	18 774	17 985	789	1 134	419
		%	100	95,8	4,2	6,0	--
		MAENNLICH	9 319	8 872	447	612	194
		WEIBLICH	9 455	9 113	342	522	225
013	KEFENROD						
010	BINDSACHSEN	INSGESAMT	747	729	18	8	15
		%	100	97,6	2,4	1,1	--
		MAENNLICH	376	368	8	8	9
		WEIBLICH	371	361	10	--	6
020	BURGBRACHT	INSGESAMT	229	224	5	•	5
		%	100	97,8	2,2	•	--
		MAENNLICH	112	111	1	•	3
		WEIBLICH	117	113	4	--	2
030	HELFERSDORF	INSGESAMT	165	164	1	•	4
		%	100	99,4	0,6	•	--
		MAENNLICH	81	80	1	--	3
		WEIBLICH	84	84	--	•	1
040	HITZKIRCHEN	INSGESAMT	384	377	7	5	8
		%	100	98,2	1,8	1,3	--
		MAENNLICH	202	197	5	•	5
		WEIBLICH	182	180	2	•	3

WOHNBERECHTIGTE BEVOELKERUNG	DARUNTER WOHNBEVOELKERUNG	VON DER BEVOELKERUNG AM ORT DER HAUPTWOHNUNG STANDEN IM ALTER VON ... BIS UNTER ... JAHREN					SCHL. NR.
		UNTER 6	6 - 18	18 - 45	45 - 60	60 UND MEHR	
		8	9	10	11	12	
6	7	8	9	10	11	12	
805	734	41	106	286	123	174	030
--	--	5,6	14,5	39,2	16,8	23,8	
401	367	21	49	157	58	79	
404	367	20	57	129	65	95	
							011
2 947	2 655	130	340	982	531	681	
--	--	4,9	12,8	36,9	19,9	25,6	
1 438	1 292	68	168	518	257	284	
1 509	1 363	62	172	464	274	397	
							012
1 017	1 005	61	131	414	229	175	010
--	--	6,0	13,0	41,0	22,7	17,3	
508	502	33	65	215	121	71	
509	503	28	66	199	108	104	
							020
4 099	3 987	281	538	1 726	842	615	
--	--	7,0	13,4	43,1	21,0	15,4	
2 010	1 953	151	274	848	438	250	
2 089	2 034	130	264	878	404	365	
							030
4 685	4 563	250	620	1 960	1 039	716	
--	--	5,5	13,5	42,7	22,7	15,6	
2 310	2 251	127	310	1 000	550	282	
2 375	2 312	123	310	960	489	434	
							040
1 232	1 206	56	140	518	284	208	
--	--	4,6	11,6	43,0	23,5	17,2	
605	595	25	67	269	140	94	
627	611	31	73	249	144	114	
							050
3 124	3 054	186	387	1 327	633	529	
--	--	6,1	12,6	43,3	20,7	17,3	
1 573	1 530	108	206	699	324	198	
1 551	1 524	78	181	628	309	331	
							060
3 413	3 305	186	392	1 343	872	530	
--	--	5,6	11,8	40,4	26,2	15,9	
1 706	1 655	93	224	683	439	228	
1 707	1 650	93	168	660	433	302	
							070
1 623	1 568	86	161	662	384	293	
--	--	5,4	10,2	41,7	24,2	18,5	
801	775	50	79	340	197	121	
822	793	36	82	322	187	172	
							012
19 193	18 688	1 106	2 369	7 950	4 283	3 066	
--	--	5,9	12,6	42,3	22,8	16,3	
9 513	9 261	587	1 225	4 054	2 209	1 244	
9 680	9 427	519	1 144	3 896	2 074	1 822	
							013
762	748	29	120	310	142	146	010
--	--	3,9	16,1	41,5	19,0	19,5	
385	377	17	62	165	78	54	
377	371	12	58	145	64	92	
							020
234	227	10	38	81	55	45	
--	--	4,4	16,6	35,4	24,0	19,7	
115	111	5	18	41	29	19	
119	116	5	20	40	26	26	
							030
169	165	11	18	62	30	44	
--	--	6,7	10,9	37,6	18,2	26,7	
84	81	6	7	35	15	18	
85	84	5	11	27	15	26	
							040
392	383	22	52	154	67	89	
--	--	5,7	13,5	40,1	17,4	23,2	
207	202	15	31	87	31	38	
185	181	7	21	67	36	51	

SCHL. NR.	GEMEINDE GEMEINDETEIL	GESCHLECHT	BEVOELKERUNG AM ORT DER HAUPTWOHNUNG NACH DEM FAMILIENSTAND				
			LEDIG	VERHEIRATET		VERWITWET	GESCHIEDEN
				ZUSAMMEN	DARUNTER AUSLAENDER		
13	14	15	16	17			
030	MERKENFRITZ	INSGESAMT	248	408	8	62	12
		%	34,0	55,9	--	8,5	1,6
		MAENNLICH	139	203	•	•	•
		WEIBLICH	109	205	•	•	•
011	HIRZENHAIN	INSGESAMT	877	1 432	98	271	84
	ZUSAMMEN	%	32,9	53,8	--	10,2	3,2
		MAENNLICH	490	716	52	52	37
		WEIBLICH	387	716	46	219	47
012	KARBEN,STADT	INSGESAMT	358	552	32	70	30
010	BURG-GRAEFENRODE	%	35,4	54,7	--	6,9	3,0
		MAENNLICH	204	280	15	6	15
		WEIBLICH	154	272	17	64	15
020	GROSS-KARBEN	INSGESAMT	1 452	2 141	177	271	138
		%	36,3	53,5	--	6,8	3,4
		MAENNLICH	776	1 070	91	57	58
		WEIBLICH	676	1 071	86	214	80
030	KLEIN-KARBEN	INSGESAMT	1 670	2 461	156	316	138
		%	36,4	53,7	--	6,9	3,0
		MAENNLICH	916	1 246	85	52	55
		WEIBLICH	754	1 215	71	264	83
040	KLOPPENHEIM	INSGESAMT	435	645	52	76	50
		%	36,1	53,5	--	6,3	4,1
		MAENNLICH	233	325	30	10	27
		WEIBLICH	202	320	22	66	23
050	OKARBEN	INSGESAMT	1 172	1 573	103	208	109
		%	38,3	51,4	--	6,8	3,6
		MAENNLICH	676	785	56	31	43
		WEIBLICH	496	788	47	177	66
060	PETTERWEIL	INSGESAMT	1 175	1 811	90	231	106
		%	35,4	54,5	--	7,0	3,2
		MAENNLICH	670	909	38	38	50
		WEIBLICH	505	902	52	193	56
070	RENDEL	INSGESAMT	508	895	36	123	60
		%	32,0	56,4	--	7,8	3,8
		MAENNLICH	295	456	21	19	17
		WEIBLICH	213	439	15	104	43
012	KARBEN,STADT.	INSGESAMT	6 770	10 078	646	1 295	631
	ZUSAMMEN	%	36,1	53,7	--	6,9	3,4
		MAENNLICH	3 770	5 071	336	213	265
		WEIBLICH	3 000	5 007	310	1 082	366
013	KEFENROD	INSGESAMT	263	407	5	59	18
010	BINDSACHSEN	%	35,2	54,5	--	7,9	2,4
		MAENNLICH	152	206	5	8	10
		WEIBLICH	111	201	--	51	8
020	BURGBRACHT	INSGESAMT	90	113	3	22	4
		%	39,3	49,3	--	9,6	1,7
		MAENNLICH	•	58	3	6	•
		WEIBLICH	•	55	--	16	•
030	HELFSERSDORF	INSGESAMT	57	92	--	13	3
		%	34,5	55,8	--	7,9	1,8
		MAENNLICH	•	47	--	•	•
		WEIBLICH	•	45	--	13	•
040	HITZKIRCHEN	INSGESAMT	136	198	•	44	6
		%	35,4	51,6	--	11,5	1,6
		MAENNLICH	93	101	3	8	•
		WEIBLICH	43	97	•	36	6

1) (Z.B. SOZIALHILFE, BAFOEG), EIGENES VERMOEGEN, VERMIETUNG, VERPACHTUNG, ALTENTEIL.

BEVÖLKERUNG AM ORT DER HAUPTWOHNUNG MIT UEBERWIE- GENDEM LEBENSUNTERHALT DURCH		ERWERBSTÄTIGE		DAVON IM WIRTSCHAFTSBEREICH				SCHL. NR.
ERWERBS- TÄTIGKEIT	ARBEITSLOSEN- GELD/ -HILFE, SONST. UNTER- STÜTZUNGEN 1)	INSGESAMT	DARUNTER AUSLAENDER	LAND- UND FORSTWIRT- SCHAFT, FISCHEREI	PRODU- ZIERENDES GEWERBE	HANDEL, VER- KEHR UND NACHRICHTEN- UEBERMITTLUNG	UEBRIGE WIRTSCHAFTS- BEREICHE	
18	19	20	21	22	23	24	25	
274	36	296	4	8	177	45	66	030
37,5	4,9	100	--	2,7	59,8	15,2	22,3	
194	26	199	•	•	137	•	34	
80	10	97	•	•	40	•	32	
								011
1 041	106	1 127	92	34	629	137	327	
39,1	4,0	100	--	3,0	55,8	12,2	29,0	
706	54	734	61	25	496	76	137	
335	52	393	31	9	133	61	190	
								012
475	14	501	14	29	232	94	146	010
47,0	1,4	100	--	5,8	46,3	18,8	29,1	
316	7	322	•	19	175	60	68	
159	7	179	•	10	57	34	78	
								020
1 862	86	2 003	139	26	696	462	819	
46,5	2,1	100	--	1,3	34,7	23,1	40,9	
1 185	40	1 228	95	13	539	250	426	
677	46	775	44	13	157	212	393	
								030
2 120	86	2 282	134	52	834	459	937	
46,2	1,9	100	--	2,3	36,5	20,1	41,1	
1 361	55	1 401	94	36	627	252	486	
759	31	881	40	16	207	207	451	
								040
599	33	636	39	40	222	146	228	
49,7	2,7	100	--	6,3	34,9	23,0	35,8	
369	16	378	•	23	170	79	106	
230	17	258	•	17	52	67	122	
								050
1 377	159	1 559	82	54	497	320	688	
45,0	5,2	100	--	3,5	31,9	20,5	44,1	
871	101	963	58	39	377	172	375	
506	58	596	24	15	120	148	313	
								060
1 490	59	1 649	83	32	593	350	674	
44,8	1,8	100	--	1,9	36,0	21,2	40,9	
986	32	1 032	50	21	442	207	362	
504	27	617	33	11	151	143	312	
								070
737	40	809	41	65	307	143	294	
46,5	2,5	100	--	8,0	37,9	17,7	36,3	
494	18	515	28	42	234	84	155	
243	22	294	13	23	73	59	139	
								012
8 660	477	9 439	532	298	3 381	1 974	3 786	
46,1	2,5	100	--	3,2	35,8	20,9	40,1	
5 582	269	5 839	365	193	2 564	1 104	1 978	
3 078	208	3 600	167	105	817	870	1 808	
								013
289	35	331	5	32	156	54	89	010
38,7	4,7	100	--	9,7	47,1	16,3	26,9	
214	18	226	5	17	127	35	47	
75	17	105	--	15	29	19	42	
								020
91	8	107	--	17	44	25	21	
39,7	3,5	100	--	15,9	41,1	23,4	19,6	
59	5	64	--	13	33	13	5	
32	3	43	--	4	11	12	16	
								030
65	3	74	•	15	28	10	21	
39,4	1,8	100	--	20,3	37,8	13,5	28,4	
49	•	51	--	10	23	5	13	
16	•	23	•	5	5	5	8	
								040
144	5	176	•	9	94	30	43	
37,5	1,3	100	--	5,1	53,4	17,0	24,4	
116	•	124	•	3	77	16	28	
28	•	52	•	6	17	14	15	

SCHL. NR.	GEMEINDE GEMEINDETEIL	GESCHLECHT	DAVON 2) NACH DER STELLUNG IM BERUF			ERWERBSLOSE
			SELBSTAENDIGE, MITHELFFENDE FAMILIEN- ANGEHOERIGE	BEAMTE, RICHTER, SOLDATEN, ANGESTELLTE, AUSZUBILDENDE (KFM./ TECHN.)	ARBEITER, AUSZUBILDENDE (GEWERBLICH)	
			26	27	28	29
030	MERKENFRITZ	INSGESAMT	36	112	148	26
		%	12,2	37,8	50,0	--
		MAENNlich	23	69	107	17
		WEIBlich	13	43	41	9
011	HIRZENHAIN	INSGESAMT	125	426	576	70
	ZUSAMMEN	%	11,1	37,8	51,1	--
		MAENNlich	75	229	430	39
		WEIBlich	50	197	146	31
012	KARBEN,STADT	INSGESAMT	55	243	203	14
010	BURG-GRAEFENRODE	%	11,0	48,5	40,5	--
		MAENNlich	35	130	157	7
		WEIBlich	20	113	46	7
020	GROSS-KARBEN	INSGESAMT	171	1 252	580	77
		%	8,5	62,5	29,0	--
		MAENNlich	92	707	429	35
		WEIBlich	79	545	151	42
030	KLEIN-KARBEN	INSGESAMT	229	1 420	633	83
		%	10,0	62,2	27,7	--
		MAENNlich	152	777	472	47
		WEIBlich	77	643	161	36
040	KLOPPENHEIM	INSGESAMT	70	346	220	27
		%	11,0	54,4	34,6	--
		MAENNlich	44	177	157	12
		WEIBlich	26	169	63	15
050	OKARBEN	INSGESAMT	123	926	510	61
		%	7,9	59,4	32,7	--
		MAENNlich	87	484	392	33
		WEIBlich	36	442	118	28
060	PETTERWEIL	INSGESAMT	183	1 079	387	52
		%	11,1	65,4	23,5	--
		MAENNlich	120	625	287	24
		WEIBlich	63	454	100	28
070	RENDEL	INSGESAMT	123	447	239	29
		%	15,2	55,3	29,5	--
		MAENNlich	78	255	182	11
		WEIBlich	45	192	57	18
012	KARBEN,STADT	INSGESAMT	954	5 713	2 772	343
	ZUSAMMEN	%	10,1	60,5	29,4	--
		MAENNlich	608	3 155	2 076	169
		WEIBlich	346	2 558	696	174
013	KEFENROD	INSGESAMT	41	112	178	23
010	BINDSACHSEN	%	12,4	33,8	53,8	--
		MAENNlich	23	61	142	12
		WEIBlich	18	51	36	11
020	BURGBRACHT	INSGESAMT	27	31	49	•
		%	25,2	29,0	45,8	--
		MAENNlich	•	•	39	•
		WEIBlich	•	•	10	--
030	HELFFERSDORF	INSGESAMT	17	23	34	•
		%	23,0	31,1	45,9	--
		MAENNlich	•	•	29	•
		WEIBlich	•	•	5	•
040	HITZKIRCHEN	INSGESAMT	22	60	94	4
		%	12,5	34,1	53,4	--
		MAENNlich	14	33	77	•
		WEIBlich	8	27	17	•

2) VON SPALTE 20

SCHL. NR.	GEMEINDE GEMEINDETEIL	GESCHLECHT	BEVOELKERUNG AM ORT DER HAUPTWOHNUNG	DAVON PERSONEN MIT		AUSLAENDER AM ORT DER HAUPTWOHNUNG	PERSONEN MIT HAUPTWOHNUNG IN ANDERER GEMEINDE IM BUNDESGBEIT
				NUR EINER WOHNUNG IM BUNDESGBEIT	WEITERER WOHNUNG ODER UNTERKUNFT IM BUNDESGBEIT		
050	KEFENROD	INSGESAMT % MAENNlich WEIBlich	902 100 450 452	887 98,3 440 447	15 1,7 10 5	• • •	14 • •
013	KEFENROD ZUSAMMEN	INSGESAMT % MAENNlich WEIBlich	2 427 100 1 221 1 206	2 381 98,1 1 196 1 185	46 1,9 25 21	19 0,8 15 4	46 • 26 20
014	LIMESHAIN						
010	HAINCHEN	INSGESAMT % MAENNlich WEIBlich	1 173 100 577 596	1 133 96,6 558 575	40 3,4 19 21	26 2,2 14 12	35 • 17 18
020	HIMBACH	INSGESAMT % MAENNlich WEIBlich	1 024 100 493 531	993 97,0 477 516	31 3,0 16 15	61 6,0 38 23	35 • 19 16
030	ROMMELHAUSEN	INSGESAMT % MAENNlich WEIBlich	2 175 100 1 108 1 067	2 106 96,8 1 067 1 039	69 3,2 41 28	267 12,3 139 128	73 • 39 34
014	LIMESHAIN ZUSAMMEN	INSGESAMT % MAENNlich WEIBlich	4 372 100 2 178 2 194	4 232 96,8 2 102 2 130	140 3,2 76 64	354 8,1 191 163	143 • 75 68
015	MUENZENBERG,STADT						
010	GAMBACH	INSGESAMT % MAENNlich WEIBlich	2 906 100 1 411 1 495	2 834 97,5 1 374 1 460	72 2,5 37 35	34 1,2 18 16	56 • 27 29
020	MUENZENBERG	INSGESAMT % MAENNlich WEIBlich	1 155 100 583 572	1 129 97,7 570 559	26 2,3 13 13	17 1,5 10 7	25 • 19 6
030	OBER-HOERGERN	INSGESAMT % MAENNlich WEIBlich	408 100 206 202	393 96,3 195 198	15 3,7 11 4	• • • •	8 • 4 4
040	TRAIS	INSGESAMT % MAENNlich WEIBlich	419 100 208 211	411 98,1 206 205	8 1,9 2 6	• • • •	12 • 8 4
015	MUENZENBERG,STADT ZUSAMMEN	INSGESAMT % MAENNlich WEIBlich	4 888 100 2 408 2 480	4 767 97,5 2 345 2 422	121 2,5 63 58	68 1,4 37 31	101 • 58 43
016	NIDDA,STADT						
010	BAD SALZHAUSEN	INSGESAMT % MAENNlich WEIBlich	396 100 168 228	375 94,7 159 216	21 5,3 9 12	20 5,1 15 5	35 • 20 15
020	BORSDDORF	INSGESAMT % MAENNlich WEIBlich	514 100 268 246	506 98,4 263 243	8 1,6 5 3	7 1,4 • •	11 • 7 4
030	EICHELSDDORF	INSGESAMT % MAENNlich WEIBlich	1 241 100 619 622	1 216 98,0 604 612	25 2,0 15 10	13 1,0 8 5	42 • 20 22

WOHNBERECHTIGTE BEVOELKERUNG	DARUNTER WOHNBEVOELKERUNG	VON DER BEVOELKERUNG AM ORT DER HAUPTWOHNUNG STANDEN IM ALTER VON ... BIS UNTER ... JAHREN					SCHL. NR.
		UNTER 6	6 - 18	18 - 45	45 - 60	60 UND MEHR	
		6	7	8	9	10	
916 -- 456 460	897 -- 446 451	61 6,8 35 26	132 14,6 70 62	347 38,5 178 169	179 19,8 85 94	183 20,3 82 101	050
2 473 -- 1 247 1 226	2 420 -- 1 217 1 203	133 5,5 78 55	360 14,8 188 172	954 39,3 506 448	473 19,5 238 235	507 20,9 211 296	013
1 208 -- 594 614	1 163 -- 570 593	60 5,1 33 27	179 15,3 83 96	490 41,8 254 236	248 21,1 132 116	196 16,7 75 121	010
1 059 -- 512 547	1 024 -- 494 530	53 5,2 21 32	156 15,2 80 76	423 41,3 212 211	198 19,3 98 100	194 18,9 82 112	020
2 248 -- 1 147 1 101	2 165 -- 1 103 1 062	186 8,6 103 83	335 15,4 172 163	953 43,8 490 463	416 19,1 229 187	285 13,1 114 171	030
4 515 -- 2 253 2 262	4 352 -- 2 167 2 185	299 6,8 157 142	670 15,3 335 335	1 866 42,7 956 910	862 19,7 459 403	675 15,4 271 404	014
2 962 -- 1 438 1 524	2 898 -- 1 407 1 491	190 6,5 95 95	378 13,0 192 186	1 214 41,8 623 591	575 19,8 290 285	549 18,9 211 338	015
1 180 -- 602 578	1 156 -- 584 572	65 5,6 36 29	166 14,4 95 71	456 39,5 239 217	250 21,6 132 118	218 18,9 81 137	020
416 -- 210 206	408 -- 206 202	22 5,4 8 14	63 15,4 32 31	170 41,7 92 78	87 21,3 44 43	66 16,2 30 36	030
431 -- 216 215	418 -- 207 211	20 4,8 8 12	56 13,4 27 29	164 39,1 94 70	110 26,3 56 54	69 16,5 23 46	040
4 989 -- 2 466 2 523	4 880 -- 2 404 2 476	297 6,1 147 150	663 13,6 346 317	2 004 41,0 1 048 956	1 022 20,9 522 500	902 18,5 345 557	015
431 -- 188 243	394 -- 166 228	13 3,3 5 8	20 5,1 11 9	116 29,3 50 66	87 22,0 46 41	160 40,4 56 104	010
525 -- 275 250	513 -- 268 245	31 6,0 19 12	76 14,8 37 39	199 38,7 109 90	107 20,8 55 52	101 19,6 48 53	020
1 283 -- 639 644	1 238 -- 616 622	63 5,1 34 29	170 13,7 96 74	463 37,3 239 224	257 20,7 131 126	288 23,2 119 169	030

SCHL. NR.	GEMEINDE GEMEINDETEIL	GESCHLECHT	BEVOELKERUNG AM ORT DER HAUPTWOHNUNG NACH DEM FAMILIENSTAND				
			LEDIG	VERHEIRATET		VERMITWET	GESCHIEDEN
				ZUSAMMEN	DARUNTER AUSLAENDER		
13	14	15	16	17			
050	KEFENROD	INSGESAMT	303	519	•	69	11
		%	33,6	57,5	--	7,6	1,2
		MAENNLICH	175	258	--	11	6
		WEIBLICH	128	261	•	58	5
013	KEFENROD						
	ZUSAMMEN	INSGESAMT	849	1 329	14	207	42
		%	35,0	54,8	--	8,5	1,7
		MAENNLICH	498	670	11	33	20
		WEIBLICH	351	659	3	174	22
014	LIMESHAIN						
010	HAINCHEN	INSGESAMT	438	609	9	91	35
		%	37,3	51,9	--	7,8	3,0
		MAENNLICH	246	301	5	16	14
		WEIBLICH	192	308	4	75	21
020	HIMBACH	INSGESAMT	372	536	32	76	40
		%	36,3	52,3	--	7,4	3,9
		MAENNLICH	199	266	18	9	19
		WEIBLICH	173	270	14	67	21
030	ROMMELHAUSEN	INSGESAMT	819	1 165	137	119	72
		%	37,7	53,6	--	5,5	3,3
		MAENNLICH	466	586	64	19	37
		WEIBLICH	353	579	73	100	35
014	LIMESHAIN						
	ZUSAMMEN	INSGESAMT	1 629	2 310	178	286	147
		%	37,3	52,8	--	6,5	3,4
		MAENNLICH	911	1 153	87	44	70
		WEIBLICH	718	1 157	91	242	77
015	MUENZENBERG,STADT						
010	GAMBACH	INSGESAMT	1 060	1 499	20	269	78
		%	36,5	51,6	--	9,3	2,7
		MAENNLICH	579	748	10	46	38
		WEIBLICH	481	751	10	223	40
020	MUENZENBERG	INSGESAMT	422	610	11	99	24
		%	36,5	52,8	--	8,6	2,1
		MAENNLICH	253	303	6	16	11
		WEIBLICH	169	307	5	83	13
030	OBER-HOERGERN	INSGESAMT	144	225	•	30	9
		%	35,3	55,1	--	7,4	2,2
		MAENNLICH	81	114	•	•	•
		WEIBLICH	63	111	3	•	•
040	TRAIS	INSGESAMT	153	223	•	34	9
		%	36,5	53,2	--	8,1	2,1
		MAENNLICH	89	112	•	•	•
		WEIBLICH	64	111	--	•	•
015	MUENZENBERG,STADT						
	ZUSAMMEN	INSGESAMT	1 779	2 557	40	432	120
		%	36,4	52,3	--	8,8	2,5
		MAENNLICH	1 002	1 277	22	70	59
		WEIBLICH	777	1 280	18	362	61
016	NIDDA,STADT						
010	BAD SALZHAUSEN	INSGESAMT	119	172	9	81	24
		%	30,1	43,4	--	20,5	6,1
		MAENNLICH	59	84	5	16	9
		WEIBLICH	60	88	4	65	15
020	BORSDDORF	INSGESAMT	182	284	•	32	16
		%	35,4	55,3	--	6,2	3,1
		MAENNLICH	109	141	•	7	11
		WEIBLICH	73	143	•	25	5
030	EICHELSDDORF	INSGESAMT	416	689	8	116	20
		%	33,5	55,5	--	9,3	1,6
		MAENNLICH	238	346	4	25	10
		WEIBLICH	178	343	4	91	10

1) (Z.B. SOZIALHILFE, BAFOEG), EIGENES VERMOEGEN, VERMIETUNG, VERPACHTUNG, ALTENTEIL.

BEVOELKERUNG AM ORT DER HAUPTWOHNUNG MIT UEBERWIE- GENDEM LEBENSUNTERHALT DURCH		ERWERBSTAETIGE		DAVON IM WIRTSCHAFTSBEREICH				SCHL. NR.
ERWERBS- TAETIGKEIT	ARBEITSLOSEN- GELD/ -HILFE, SONST. UNTER- STUETZUNGEN 1)	INSGESAMT	DARUNTER AUSLAENDER	LAND- UND FORSTWIRT- SCHAFT, FISCHEREI	PRODU- ZIERENDES GEWERBE	HANDEL, VER- KEHR UND NACHRICHTEN- UEBERMITTLUNG	UEBRIGE WIRTSCHAFTS- BEREICHE	
18	19	20	21	22	23	24	25	
328	21	383	--	37	191	52	103	050.
36,4	2,3	100	--	9,7	49,9	13,6	26,9	
243	10	258	--	15	160	31	52	
85	11	125	--	22	31	21	51	
								013
917	72	1 071	9	110	513	171	277	
37,8	3,0	100	--	10,3	47,9	16,0	25,9	
681	37	723	•	58	420	100	145	
236	35	348	•	52	93	71	132	
								014
517	33	554	9	10	244	122	178	010
44,1	2,8	100	--	1,8	44,0	22,0	32,1	
353	14	364	6	•	210	•	88	
164	19	190	3	•	34	•	90	
								020
441	27	485	31	15	212	111	147	
43,1	2,6	100	--	3,1	43,7	22,9	30,3	
309	6	326	20	•	175	•	85	
132	21	159	11	•	37	•	62	
								030
861	186	945	70	27	393	229	296	
39,6	8,6	100	--	2,9	41,6	24,2	31,3	
594	98	619	40	15	303	145	156	
267	88	326	30	12	90	84	140	
								014
1 819	246	1 984	110	52	849	462	621	
41,6	5,6	100	--	2,6	42,8	23,3	31,3	
1 256	118	1 309	66	30	688	262	329	
563	128	675	44	22	161	200	292	
								015
1 231	83	1 341	20	42	533	306	460	010
42,4	2,9	100	--	3,1	39,7	22,8	34,3	
828	38	862	11	26	409	197	230	
403	45	479	9	16	124	109	230	
								020
500	23	530	8	19	234	106	171	
43,3	2,0	100	--	3,6	44,2	20,0	32,3	
334	15	347	•	12	189	62	84	
166	8	183	•	7	45	44	87	
								030
177	6	193	10	27	62	38	66	
43,4	1,5	100	--	14,0	32,1	19,7	34,2	
123	•	129	•	17	52	25	35	
54	•	64	•	10	10	13	31	
								040
177	11	198	--	29	81	32	56	
42,2	2,6	100	--	14,6	40,9	16,2	28,3	
132	•	139	--	21	69	21	28	
45	•	59	--	8	12	11	28	
								015
2 085	123	2 262	38	117	910	482	753	
42,7	2,5	100	--	5,2	40,2	21,3	33,3	
1 417	66	1 477	22	76	719	305	377	
668	57	785	16	41	191	177	376	
								016
139	42	147	13	•	19	•	118	010
35,1	10,6	100	--	•	12,9	•	80,3	
77	9	79	9	•	•	7	56	
62	33	68	4	--	•	•	62	
								020
208	17	211	•	14	89	43	65	
40,5	3,3	100	--	6,6	42,2	20,4	30,8	
150	12	150	•	7	78	35	30	
58	5	61	•	7	11	8	35	
								030
517	23	548	3	11	307	82	148	
41,7	1,9	100	--	2,0	56,0	15,0	27,0	
351	14	359	3	5	246	43	65	
166	9	189	--	6	61	39	83	

SCHL. NR.	GEMEINDE GEMEINDETEIL	GESCHLECHT	DAVON 2) NACH DER STELLUNG IM BERUF			
			SELBSTAENDIGE, MITHELFEDE, FAMILIEN- ANGEHOERIGE	BEAMTE, RICHTER, SOLDATEN, ANGESTELLTE, AUSZUBILDENDE (KFM./ TECHN.)	ARBEITER, AUSZUBILDENDE (GEWERBLICH)	ERWERBSLOSE
			26	27	28	29
050	KEFENROD	INSGESAMT % MAENNLICH WEIBLICH	55 14,4 26 29	156 40,7 82 74	172 44,9 150 22	16 -- 6 10
013	KEFENROD ZUSAMMEN	INSGESAMT % MAENNLICH WEIBLICH	162 15,1 89 73	382 35,7 197 185	527 49,2 437 90	46 -- 22 24
014	LIMESHAIN					
010	HAINCHEN	INSGESAMT % MAENNLICH WEIBLICH	52 9,4 32 20	269 48,6 154 115	233 42,1 178 55	23 -- 12 11
020	HIMBACH	INSGESAMT % MAENNLICH WEIBLICH	51 10,5 32 19	243 50,1 142 101	191 39,4 152 39	19 -- 5 14
030	ROMMELHAUSEN	INSGESAMT % MAENNLICH WEIBLICH	106 11,2 59 47	511 54,1 313 198	328 34,7 247 81	58 -- 25 33
014	LIMESHAIN ZUSAMMEN	INSGESAMT % MAENNLICH WEIBLICH	209 10,5 123 86	1 023 51,6 609 414	752 37,9 577 175	100 -- 42 58
015	MUENZENBERG,STADT					
010	GAMBACH	INSGESAMT % MAENNLICH WEIBLICH	122 9,1 72 50	712 53,1 401 311	507 37,8 389 118	57 -- 26 31
020	MUENZENBERG	INSGESAMT % MAENNLICH WEIBLICH	56 10,6 33 23	273 51,5 153 120	201 37,9 161 40	20 -- 14 6
030	OBER-HOERGERN	INSGESAMT % MAENNLICH WEIBLICH	31 16,1 20 11	91 47,2 55 36	71 36,8 54 17	7 -- . .
040	TRAIS	INSGESAMT % MAENNLICH WEIBLICH	25 12,6 15 10	80 40,4 44 36	93 47,0 80 13	8 -- . .
015	MUENZENBERG,STADT ZUSAMMEN	INSGESAMT % MAENNLICH WEIBLICH	234 10,3 140 94	1 156 51,1 653 503	872 38,5 684 188	92 -- 50 42
016	NIDDA,STADT					
010	BAD SALZHAUSEN	INSGESAMT % MAENNLICH WEIBLICH	35 23,8 20 15	84 57,1 43 41	28 19,0 16 12	3 -- 3 --
020	BORSDDORF	INSGESAMT % MAENNLICH WEIBLICH	21 10,0 13 8	81 38,4 48 33	109 51,7 89 20	14 -- . .
030	EICHELSDORF	INSGESAMT % MAENNLICH WEIBLICH	44 8,0 28 16	232 42,3 122 110	272 49,6 209 63	23 -- 12 11
2) VON SPALTE 20						

2) VON SPALTE 20

SCHUELER UND STUDIERENDE	PRIVATHAUSHALTE MIT ... PERSONEN						BEVOELKERUNG IN PRIVAT- HAUSHALTEN	SCHL. NR.
	INSGESAMT	1		2	3	4 UND MEHR		
		ZUSAMMEN	DARUNTER WEIBLICH					
30	31	32	33	34	35	36	37	
139	261	28	19	45	67	121	915	050
--	100	10,7	--	17,2	25,7	46,4	--	
75	--	--	--	--	--	--	456	
64	--	--	--	--	--	--	459	
								013
352	756	103	73	166	173	314	2 454	
--	100	13,6	--	22,0	22,9	41,5	--	
182	--	--	--	--	--	--	1 237	
170	--	--	--	--	--	--	1 217	
								014
183	412	64	42	107	107	134	1 193	010
--	100	15,5	--	26,0	26,0	32,5	--	
92	--	--	--	--	--	--	590	
91	--	--	--	--	--	--	603	
								020
151	370	70	47	96	83	121	1 057	
--	100	18,9	--	25,9	22,4	32,7	--	
64	--	--	--	--	--	--	511	
87	--	--	--	--	--	--	546	
								030
330	766	152	87	210	161	243	2 109	
--	100	19,8	--	27,4	21,0	31,7	--	
177	--	--	--	--	--	--	1 066	
153	--	--	--	--	--	--	1 043	
								014
664	1 548	286	176	413	351	498	4 359	
--	100	18,5	--	26,7	22,7	32,2	--	
333	--	--	--	--	--	--	2 167	
331	--	--	--	--	--	--	2 192	
								015
408	1 040	195	128	261	256	328	2 944	010
--	100	18,8	--	25,1	24,6	31,5	--	
212	--	--	--	--	--	--	1 428	
196	--	--	--	--	--	--	1 516	
								020
173	413	72	47	120	95	126	1 175	
--	100	17,4	--	29,1	23,0	30,5	--	
103	--	--	--	--	--	--	598	
70	--	--	--	--	--	--	577	
								030
63	135	14	7	41	27	53	413	
--	100	10,4	--	30,4	20,0	39,3	--	
32	--	--	--	--	--	--	208	
31	--	--	--	--	--	--	205	
								040
50	139	17	13	37	32	53	425	
--	100	12,2	--	26,6	23,0	38,1	--	
22	--	--	--	--	--	--	212	
28	--	--	--	--	--	--	213	
								015
694	1 727	298	195	459	410	560	4 957	
--	100	17,3	--	26,6	23,7	32,4	--	
369	--	--	--	--	--	--	2 446	
325	--	--	--	--	--	--	2 511	
								016
27	158	62	39	45	29	22	335	010
--	100	39,2	--	28,5	18,4	13,9	--	
13	--	--	--	--	--	--	150	
14	--	--	--	--	--	--	185	
								020
69	179	33	20	50	42	54	520	
--	100	18,4	--	27,9	23,5	30,2	--	
31	--	--	--	--	--	--	273	
38	--	--	--	--	--	--	247	
								030
149	426	62	45	120	96	148	1 268	
--	100	14,6	--	28,2	22,5	34,7	--	
87	--	--	--	--	--	--	631	
62	--	--	--	--	--	--	637	

SCHL. NR.	GEMEINDE GEMEINDETEIL	GESCHLECHT	BEVOELKERUNG AM ORT DER HAUPTWOHNUNG	DAVON PERSONEN MIT		AUSLAENDER AM ORT DER HAUPTWOHNUNG	PERSONEN MIT HAUPTWOHNUNG IN ANDERER GEMEINDE IM BUNDESGBEIT
				NUR EINER WOHNUNG IM BUNDESGBEIT	WEITERER WOHNUNG ODER UNTERKUNFT IM BUNDESGBEIT		
			1	2	3	4	5
040	FAUERBACH	INSGESAMT	567	565	2	13	4
		%	100	99,6	0,4	2,3	--
		MAENNLICH	287	285	2	6	3
		WEIBLICH	280	280	--	7	1
050	GEISS-NIDDA	INSGESAMT	886	872	14	9	29
		%	100	98,4	1,6	1,0	--
		MAENNLICH	441	431	10	3	18
		WEIBLICH	445	441	4	6	11
060	HARB	INSGESAMT	576	545	31	91	16
		%	100	94,6	5,4	15,8	--
		MAENNLICH	293	272	21	62	8
		WEIBLICH	283	273	10	29	8
070	KOHDEN	INSGESAMT	847	822	25	39	64
		%	100	97,0	3,0	4,6	--
		MAENNLICH	402	390	12	19	32
		WEIBLICH	445	432	13	20	32
080	MICHELNAU	INSGESAMT	262	254	8	3	11
		%	100	96,9	3,1	1,1	--
		MAENNLICH	129	124	5	3	5
		WEIBLICH	133	130	3	--	6
090	NIDDA	INSGESAMT	4 457	4 317	140	362	157
		%	100	96,9	3,1	8,1	--
		MAENNLICH	2 093	2 015	78	196	85
		WEIBLICH	2 364	2 302	62	166	72
100	OBER-LAIS	INSGESAMT	702	691	11	3	21
		%	100	98,4	1,6	0,4	--
		MAENNLICH	343	340	3	•	10
		WEIBLICH	359	351	8	•	11
110	OBER-SCHMITTEN	INSGESAMT	984	969	15	6	25
		%	100	98,5	1,5	0,6	--
		MAENNLICH	489	479	10	3	13
		WEIBLICH	495	490	5	3	12
120	OBER-WIDDERSHEIM	INSGESAMT	938	919	19	43	34
		%	100	98,0	2,0	4,6	--
		MAENNLICH	463	453	10	23	14
		WEIBLICH	475	466	9	20	20
130	SCHWICKARTSHAUSEN	INSGESAMT	245	243	2	•	38
		%	100	99,2	0,8	•	--
		MAENNLICH	128	127	1	•	16
		WEIBLICH	117	116	1	•	22
140	STORNFELS	INSGESAMT	252	241	11	•	14
		%	100	95,6	4,4	•	--
		MAENNLICH	127	121	6	•	7
		WEIBLICH	125	120	5	--	7
150	ULFA	INSGESAMT	1 258	1 245	13	3	30
		%	100	99,0	1,0	0,2	--
		MAENNLICH	595	588	7	•	14
		WEIBLICH	663	657	6	•	16
160	UNTER-SCHMITTEN	INSGESAMT	859	812	47	14	14
		%	100	94,5	5,5	1,6	--
		MAENNLICH	420	402	18	6	6
		WEIBLICH	439	410	29	8	8
170	UNTER-WIDDERSHEIM	INSGESAMT	371	361	10	16	3
		%	100	97,3	2,7	4,3	--
		MAENNLICH	198	190	8	8	2
		WEIBLICH	173	171	2	8	1
180	WALLERNHAUSEN	INSGESAMT	903	889	14	15	24
		%	100	98,4	1,6	1,7	--
		MAENNLICH	413	406	7	9	10
		WEIBLICH	490	483	7	6	14
016	NIDDA,STADT						
	ZUSAMMEN	INSGESAMT	16 258	15 842	416	661	572
		%	100	97,4	2,6	4,1	--
		MAENNLICH	7 876	7 649	227	367	290
		WEIBLICH	8 382	8 193	189	294	282

WOHNBERECHTIGTE BEVOELKERUNG	DARUNTER WOHNBEVOELKERUNG	VON DER BEVOELKERUNG AM ORT DER HAUPTWOHNUNG STANDEN IM ALTER VON ... BIS UNTER ... JAHREN					SCHL. NR.
		UNTER 6	6 - 18	18 - 45	45 - 60	60 UND MEHR	
		6	7	8	9	10	
571	568	38	88	231	103	107	040
--	--	6,7	15,5	40,7	18,2	18,9	
290	288	20	44	126	51	46	
281	280	18	44	105	52	61	
915	884	45	143	350	173	175	050
--	--	5,1	16,1	39,5	19,5	19,8	
459	439	18	80	175	93	75	
456	445	27	63	175	80	100	
592	571	32	107	198	126	113	060
--	--	5,6	18,6	34,4	21,9	19,6	
301	289	13	53	102	76	49	
291	282	19	54	96	50	64	
911	840	35	127	312	167	206	070
--	--	4,1	15,0	36,8	19,7	24,3	
434	396	19	57	156	86	84	
477	444	16	70	156	81	122	
273	262	14	41	101	50	56	080
--	--	5,3	15,6	38,5	19,1	21,4	
134	130	7	26	55	22	19	
139	132	7	15	46	28	37	
4 614	4 442	254	589	1 618	839	1 157	090
--	--	5,7	13,2	36,3	18,8	26,0	
2 178	2 083	123	305	811	426	428	
2 436	2 359	131	284	807	413	729	
723	701	34	90	290	150	138	100
--	--	4,8	12,8	41,3	21,4	19,7	
353	344	15	45	159	76	48	
370	357	19	45	131	74	90	
1 009	986	46	113	359	229	237	110
--	--	4,7	11,5	36,5	23,3	24,1	
502	490	22	62	193	115	97	
507	496	24	51	166	114	140	
972	931	66	139	346	195	192	120
--	--	7,0	14,8	36,9	20,8	20,5	
477	459	33	69	174	99	88	
495	472	33	70	172	96	104	
283	245	19	30	82	54	60	130
--	--	7,8	12,2	33,5	22,0	24,5	
144	128	12	17	44	26	29	
139	117	7	13	38	28	31	
266	251	20	33	92	43	64	140
--	--	7,9	13,1	36,5	17,1	25,4	
134	127	8	21	45	23	30	
132	124	12	12	47	20	34	
1 288	1 256	77	172	483	261	265	150
--	--	6,1	13,7	38,4	20,7	21,1	
609	595	26	84	257	129	99	
679	661	51	88	226	132	166	
873	856	46	128	307	172	206	160
--	--	5,4	14,9	35,7	20,0	24,0	
426	418	17	73	153	95	82	
447	438	29	55	154	77	124	
374	368	24	64	148	61	74	170
--	--	6,5	17,3	39,9	16,4	19,9	
200	195	15	40	77	34	32	
174	173	9	24	71	27	42	
927	898	46	111	315	169	262	180
--	--	5,1	12,3	34,9	18,7	29,0	
423	411	22	53	172	86	80	
504	487	24	58	143	83	182	
							016
16 830	16 204	903	2 241	6 010	3 243	3 861	
--	--	5,6	13,8	37,0	19,9	23,7	
8 166	7 842	428	1 173	3 097	1 669	1 509	
8 664	8 362	475	1 068	2 913	1 574	2 352	

SCHL. NR.	GEMEINDE GEMEINDETEIL	GESCHLECHT	BEVOELKERUNG AM ORT DER HAUPTWOHNUNG NACH DEM FAMILIENSTAND				
			LEDIG	VERHEIRATET		VERWITWET	GESCHIEDEN
				ZUSAMMEN	DARUNTER AUSLAENDER		
13	14	15	16	17			
040	FAUERBACH	INSGESAMT	202	313	6	46	6
		%	35,6	55,2	--	8,1	1,1
		MAENNLICH	116	157	3	•	•
		WEIBLICH	86	156	3	•	•
050	GEISS-NIDDA	INSGESAMT	342	428	3	84	32
		%	38,6	48,3	--	9,5	3,6
		MAENNLICH	190	214	•	25	12
		WEIBLICH	152	214	•	59	20
060	HARB	INSGESAMT	232	290	46	39	15
		%	40,3	50,3	--	6,8	2,6
		MAENNLICH	127	153	31	7	6
		WEIBLICH	105	137	15	32	9
070	KOHDEN	INSGESAMT	300	444	16	78	25
		%	35,4	52,4	--	9,2	3,0
		MAENNLICH	149	224	9	19	10
		WEIBLICH	151	220	7	59	15
080	MICHELNAU	INSGESAMT	88	141	•	29	4
		%	33,6	53,8	--	11,1	1,5
		MAENNLICH	53	71	•	•	•
		WEIBLICH	35	70	--	•	•
090	NIDDA	INSGESAMT	1 557	2 202	193	509	189
		%	34,9	49,4	--	11,4	4,2
		MAENNLICH	824	1 114	109	79	76
		WEIBLICH	733	1 088	84	430	113
100	OBER-LAIS	INSGESAMT	257	378	•	54	13
		%	36,6	53,8	--	7,7	1,9
		MAENNLICH	145	187	--	5	6
		WEIBLICH	112	191	•	49	7
110	OBER-SCHMITTEN	INSGESAMT	320	548	3	91	25
		%	32,5	55,7	--	9,2	2,5
		MAENNLICH	184	275	•	19	11
		WEIBLICH	136	273	•	72	14
120	OBER-WIDDERSHEIM	INSGESAMT	333	508	19	75	22
		%	35,5	54,2	--	8,0	2,3
		MAENNLICH	180	258	11	18	7
		WEIBLICH	153	250	8	57	15
130	SCHWICKARTSHAUSEN	INSGESAMT	82	136	•	20	7
		%	33,5	55,5	--	8,2	2,9
		MAENNLICH	50	68	•	•	•
		WEIBLICH	32	68	•	•	•
140	STORNFELS	INSGESAMT	91	130	--	22	9
		%	36,1	51,6	--	8,7	3,6
		MAENNLICH	50	64	--	7	6
		WEIBLICH	41	66	--	15	3
150	ULFA	INSGESAMT	433	686	3	113	26
		%	34,4	54,5	--	9,0	2,1
		MAENNLICH	227	342	•	13	13
		WEIBLICH	206	344	•	100	13
160	UNTER-SCHMITTEN	INSGESAMT	293	441	7	103	22
		%	34,1	51,3	--	12,0	2,6
		MAENNLICH	161	219	3	26	14
		WEIBLICH	132	222	4	77	8
170	UNTER-WIDDERSHEIM	INSGESAMT	135	214	7	19	3
		%	36,4	57,7	--	5,1	0,8
		MAENNLICH	87	108	4	•	•
		WEIBLICH	48	106	3	•	•
180	WALLERNHAUSEN	INSGESAMT	291	442	9	141	29
		%	32,2	48,9	--	15,6	3,2
		MAENNLICH	157	222	6	18	16
		WEIBLICH	134	220	3	123	13
016	NIDDA,STADT	INSGESAMT	5 673	8 446	336	1 652	487
	ZUSAMMEN	%	34,9	51,9	--	10,2	3,0
		MAENNLICH	3 106	4 247	192	303	220
		WEIBLICH	2 567	4 199	144	1 349	267

1) (Z.B. SOZIALHILFE, BAFOEG), EIGENES VERMOEGEN, VERMIETUNG, VERPACHTUNG, ALTENTEIL.

BEVÖLKERUNG AM ORT DER HAUPTWOHNUNG MIT ÜBERWIE- GENDEM LEBENSUNTERHALT DURCH		ERWERBSTÄTIGE		DAVON IM WIRTSCHAFTSBEREICH				SCHL. NR.
ERWERBS- TÄTIGKEIT	ARBEITSLOSEN- GELD/-HILFE, SONST. UNTER- STÜTZUNGEN 1)	INSGESAMT	DARUNTER AUSLÄNDER	LAND- UND FORSTWIRT- SCHAFT, FISCHEREI	PRODU- ZIERENDES GEWERBE	HANDEL, VER- KEHR UND NACHRICHTEN- ÜBERMITTLUNG	ÜBRIGE WIRTSCHAFTS- BEREICHE	
18	19	20	21	22	23	24	25	
232 40,9 164 68	16 2,8 8 8	249 100 169 80	5 -- 5 --	21 8,4 14 7	156 62,7 124 32	14 5,6 7 7	58 23,3 24 34	040
381 43,0 252 129	28 3,2 12 16	386 100 254 132	4 -- • •	26 6,7 19 7	154 39,9 128 26	50 13,0 30 20	156 40,4 77 79	050
240 41,7 165 75	46 8,0 27 19	244 100 167 77	52 -- 43 9	20 8,2 11 9	138 56,6 111 27	28 11,5 17 11	58 23,8 28 30	060
328 38,7 215 113	21 2,5 4 17	361 100 223 138	23 -- 15 8	15 4,2 11 4	126 34,9 97 29	61 16,9 40 21	159 44,0 75 84	070
112 42,7 71 41	5 1,9 5 --	115 100 71 44	3 -- 3 --	• • 4 •	53 46,1 42 11	• • 8 •	40 34,8 17 23	080
1 783 40,0 1 126 657	250 5,6 112 138	1 857 100 1 142 715	151 -- 122 29	14 0,8 6 8	729 39,3 596 133	324 17,4 177 147	790 42,5 363 427	090
298 42,5 213 85	20 2,8 11 9	315 100 221 94	• -- • •	15 4,8 • •	156 49,5 139 17	42 13,3 • •	102 32,4 45 57	100
435 44,2 285 150	13 1,3 8 5	448 100 289 159	• -- • --	8 1,8 • •	265 59,2 206 59	58 12,9 • •	117 26,1 51 66	110
393 41,9 251 142	22 2,3 8 14	402 100 256 146	18 -- 13 5	10 2,5 7 3	187 46,5 149 38	62 15,4 33 29	143 35,6 67 76	120
88 35,9 64 24	13 5,3 7 6	93 100 67 26	• -- • --	9 9,7 • •	52 55,9 46 6	9 9,7 • •	23 24,7 11 12	130
89 35,3 58 31	13 5,2 7 6	91 100 59 32	-- -- -- --	5 5,5 • •	34 37,4 • •	26 28,6 17 9	26 28,6 10 16	140
518 41,2 362 156	27 2,1 8 19	543 100 370 173	3 -- • •	32 5,9 23 9	301 55,4 243 58	81 14,9 45 36	129 23,8 59 70	150
364 42,4 236 128	11 1,3 3 8	367 100 236 131	8 -- 4 4	6 1,6 • •	180 49,0 150 30	58 15,8 • •	123 33,5 51 72	160
147 39,6 103 44	13 3,5 8 5	157 100 107 50	4 -- 4 --	12 7,6 9 3	75 47,8 58 17	21 13,4 14 7	49 31,2 26 23	170
330 36,5 225 105	44 4,9 23 21	348 100 229 119	7 -- • •	36 10,3 24 12	147 42,2 133 14	35 10,1 19 16	130 37,4 53 77	180
6 602 40,6 4 368 2 234	624 3,8 286 338	6 882 100 4 448 2 434	302 -- 236 66	261 3,8 175 86	3 168 46,0 2 589 579	1 019 14,8 576 443	2 434 35,4 1 108 1 326	016

SCHL. NR.	GEMEINDE GEMEINDETEIL	GESCHLECHT	DAVON 2) NACH DER STELLUNG IM BERUF			
			SELBSTAENDIGE, MITHELFFENDE FAMILIEN- ANGEHOERIGE	BEAMTE, RICHTER, SOLDATEN, ANGESTELLTE, AUSZUBILDENDE (KFM./ TECHN.)	ARBEITER, AUSZUBILDENDE (GEWERBLICH)	ERWERBSLOSE
			26	27	28	29
040	FAUERBACH	INSGESAMT	22	82	145	13
		%	8,8	32,9	58,2	--
		MAENNLICH	13	47	109	7
		WEIBLICH	9	35	36	6
050	GEISS-NIDDA	INSGESAMT	48	176	162	22
		%	12,4	45,6	42,0	--
		MAENNLICH	37	89	128	9
		WEIBLICH	11	87	34	13
060	HARB	INSGESAMT	34	86	124	10
		%	13,9	35,2	50,8	--
		MAENNLICH	21	49	97	6
		WEIBLICH	13	37	27	4
070	KOHDEN	INSGESAMT	46	198	117	11
		%	12,7	54,8	32,4	--
		MAENNLICH	27	104	92	5
		WEIBLICH	19	94	25	6
080	MICHELNAU	INSGESAMT	11	36	68	5
		%	9,6	31,3	59,1	--
		MAENNLICH	8	16	47	5
		WEIBLICH	3	20	21	--
090	NIDDA	INSGESAMT	216	905	736	118
		%	11,6	48,7	39,6	--
		MAENNLICH	141	463	538	64
		WEIBLICH	75	442	198	54
100	OBER-LAIS	INSGESAMT	16	109	190	13
		%	5,1	34,6	60,3	--
		MAENNLICH	10	59	152	8
		WEIBLICH	6	50	38	5
110	OBER-SCHMITTEN	INSGESAMT	36	167	245	11
		%	8,0	37,3	54,7	--
		MAENNLICH	18	85	186	6
		WEIBLICH	18	82	59	5
120	OBER-WIDDERSHEIM	INSGESAMT	27	201	174	20
		%	6,7	50,0	43,3	--
		MAENNLICH	20	106	130	10
		WEIBLICH	7	95	44	10
130	SCHWICKARTSHAUSEN	INSGESAMT	15	35	43	4
		%	16,1	37,6	46,2	--
		MAENNLICH	9	19	39	•
		WEIBLICH	6	16	4	•
140	STORNFELS	INSGESAMT	10	41	40	5
		%	11,0	45,1	44,0	--
		MAENNLICH	7	23	29	•
		WEIBLICH	3	18	11	•
150	ULFA	INSGESAMT	37	159	347	26
		%	6,8	29,3	63,9	--
		MAENNLICH	17	83	270	4
		WEIBLICH	20	76	77	22
160	UNTER-SCHMITTEN	INSGESAMT	27	161	179	12
		%	7,4	43,9	48,8	--
		MAENNLICH	18	79	139	6
		WEIBLICH	9	82	40	6
170	UNTER-WIDDERSHEIM	INSGESAMT	24	64	69	6
		%	15,3	40,8	43,9	--
		MAENNLICH	15	41	51	•
		WEIBLICH	9	23	18	•
180	WALLERNHAUSEN	INSGESAMT	45	143	160	21
		%	12,9	41,1	46,0	--
		MAENNLICH	28	76	125	15
		WEIBLICH	17	67	35	6
016	NIDDA, STADT	INSGESAMT	714	2.960	3.208	337
	ZUSAMMEN	%	10,4	43,0	46,6	--
		MAENNLICH	450	1.552	2.446	180
		WEIBLICH	264	1.408	762	157

2) VON SPALTE 20

SCHUELER UND STUDIERENDE	PRIVATHAUSHALTE MIT ... PERSONEN						BEVOELKERUNG IN PRIVAT- HAUSHALTEN	SCHL. NR.
	INSGESAMT	1		2	3	4 UND MEHR		
		ZUSAMMEN	DARUNTER WEIBLICH					
30	31	32	33	34	35	36	37	
78	172	17	12	43	33	79	571	040
--	100	9,9	--	25,0	19,2	45,9	--	--
41	--	--	--	--	--	--	290	--
37	--	--	--	--	--	--	281	--
144	311	66	43	70	66	109	910	050
--	100	21,2	--	22,5	21,2	35,0	--	--
82	--	--	--	--	--	--	455	--
62	--	--	--	--	--	--	455	--
105	194	38	22	58	40	58	547	060
--	100	19,6	--	29,9	20,6	29,9	--	--
56	--	--	--	--	--	--	270	--
49	--	--	--	--	--	--	277	--
137	337	75	49	104	70	88	889	070
--	100	22,3	--	30,9	20,8	26,1	--	--
67	--	--	--	--	--	--	419	--
70	--	--	--	--	--	--	470	--
36	86	12	11	22	25	27	263	080
--	100	14,0	--	25,6	29,1	31,4	--	--
22	--	--	--	--	--	--	130	--
14	--	--	--	--	--	--	133	--
611	1 854	544	374	562	357	391	4 470	090
--	100	29,3	--	30,3	19,3	21,1	--	--
320	--	--	--	--	--	--	2 118	--
291	--	--	--	--	--	--	2 352	--
78	212	18	15	54	44	96	710	100
--	100	8,5	--	25,5	20,8	45,3	--	--
40	--	--	--	--	--	--	349	--
38	--	--	--	--	--	--	361	--
112	385	75	54	124	95	91	1 002	110
--	100	19,5	--	32,2	24,7	23,6	--	--
64	--	--	--	--	--	--	498	--
48	--	--	--	--	--	--	504	--
138	334	53	33	98	72	111	960	120
--	100	15,9	--	29,3	21,6	33,2	--	--
66	--	--	--	--	--	--	470	--
72	--	--	--	--	--	--	490	--
35	79	6	3	28	18	27	249	130
--	100	7,6	--	35,4	22,8	34,2	--	--
21	--	--	--	--	--	--	130	--
14	--	--	--	--	--	--	119	--
31	79	13	8	24	12	30	237	140
--	100	16,5	--	30,4	15,2	38,0	--	--
21	--	--	--	--	--	--	122	--
10	--	--	--	--	--	--	115	--
163	392	41	31	94	91	166	1 283	150
--	100	10,5	--	24,0	23,2	42,3	--	--
84	--	--	--	--	--	--	605	--
79	--	--	--	--	--	--	678	--
121	275	41	26	72	66	96	807	160
--	100	14,9	--	26,2	24,0	34,9	--	--
68	--	--	--	--	--	--	403	--
53	--	--	--	--	--	--	404	--
49	122	14	8	37	30	41	372	170
--	100	11,5	--	30,3	24,6	33,6	--	--
30	--	--	--	--	--	--	199	--
19	--	--	--	--	--	--	173	--
107	298	53	31	88	63	94	829	180
--	100	17,8	--	29,5	21,1	31,5	--	--
51	--	--	--	--	--	--	399	--
56	--	--	--	--	--	--	430	--
2 190	5 893	1 223	824	1 693	1 249	1 728	16 222	016
--	100	20,8	--	28,7	21,2	29,3	--	--
1 164	--	--	--	--	--	--	7 911	--
1 026	--	--	--	--	--	--	8 311	--

SCHL. NR.	GEMEINDE GEMEINDETEIL	GESCHLECHT	DAVON PERSONEN MIT				
			BEVÖLKERUNG AM ORT DER HAUPTWOHNUNG	NUR EINER WOHNUNG IM BUNDESGBIET	WEITERER WOHNUNG ODER UNTERKUNFT IM BUNDESGBIET	AUSLAENDER AM ORT DER HAUPTWOHNUNG	PERSONEN MIT HAUPTWOHNUNG IN ANDERER GEMEINDE IM BUNDESGBIET
			1	2	3	4	5
017	NIDDATAL, STADT						
010	ASSENHEIM	INSGESAMT	3 182	3 088	94	99	82
		%	100	97,0	3,0	3,1	--
		MAENNLICH	1 587	1 535	52	44	43
		WEIBLICH	1 595	1 553	42	55	39
020	BOENSTADT	INSGESAMT	1 563	1 530	33	42	38
		%	100	97,9	2,1	2,7	--
		MAENNLICH	766	745	21	17	21
		WEIBLICH	797	785	12	25	17
030	ILBENSTADT	INSGESAMT	2 383	2 339	44	63	59
		%	100	98,2	1,8	2,6	--
		MAENNLICH	1 168	1 146	22	28	29
		WEIBLICH	1 215	1 193	22	35	30
040	KAICHEN	INSGESAMT	1 051	1 039	12	16	30
		%	100	98,9	1,1	1,5	--
		MAENNLICH	525	518	7	7	19
		WEIBLICH	526	521	5	9	11
017	NIDDATAL, STADT						
	ZUSAMMEN	INSGESAMT	8 179	7 996	183	220	209
		%	100	97,8	2,2	2,7	--
		MAENNLICH	4 046	3 944	102	96	112
		WEIBLICH	4 133	4 052	81	124	97
018	OBER-MOERLEN						
010	LANGENHAIN-ZIEGENBERG	INSGESAMT	979	944	35	25	57
		%	100	96,4	3,6	2,6	--
		MAENNLICH	489	468	21	11	29
		WEIBLICH	490	476	14	14	28
020	OBER-MOERLEN	INSGESAMT	4 069	3 930	139	143	221
		%	100	96,6	3,4	3,5	--
		MAENNLICH	2 006	1 929	77	70	106
		WEIBLICH	2 063	2 001	62	73	115
018	OBER-MOERLEN						
	ZUSAMMEN	INSGESAMT	5 048	4 874	174	168	278
		%	100	96,6	3,4	3,3	--
		MAENNLICH	2 495	2 397	98	81	135
		WEIBLICH	2 553	2 477	76	87	143
019	ORTENBERG, STADT						
010	BERGHEIM	INSGESAMT	586	569	17	7	20
		%	100	97,1	2,9	1,2	--
		MAENNLICH	319	312	7	•	10
		WEIBLICH	267	257	10	•	10
020	BLEICHENBACH	INSGESAMT	1 290	1 263	27	20	34
		%	100	97,9	2,1	1,6	--
		MAENNLICH	640	624	16	10	15
		WEIBLICH	650	639	11	10	19
030	ECKARTSBORN	INSGESAMT	527	504	23	11	8
		%	100	95,6	4,4	2,1	--
		MAENNLICH	268	257	11	4	7
		WEIBLICH	259	247	12	7	1
040	EFFOLDERBACH	INSGESAMT	592	569	23	9	9
		%	100	96,1	3,9	1,5	--
		MAENNLICH	287	277	10	•	6
		WEIBLICH	305	292	13	•	3
050	GELNHAAR	INSGESAMT	948	933	15	8	16
		%	100	98,4	1,6	0,8	--
		MAENNLICH	460	451	9	•	9
		WEIBLICH	488	482	6	•	7
060	LISSBERG	INSGESAMT	814	791	23	6	44
		%	100	97,2	2,8	0,7	--
		MAENNLICH	412	400	12	•	22
		WEIBLICH	402	391	11	•	22

WOHNBERECHTIGTE BEVOELKERUNG	DARUNTER WOHNBEVOELKERUNG	VON DER BEVOELKERUNG AM ORT DER HAUPTWOHNUNG STANDEN IM ALTER VON ... BIS UNTER ... JAHREN					SCHL. NR.
		UNTER 6	6 - 18	18 - 45	45 - 60	60 UND MEHR	
		8	9	10	11	12	
6	7	8	9	10	11	12	
							017
3 264	3 164	184	439	1 307	697	555	010
--	--	5,8	13,8	41,1	21,9	17,4	
1 630	1 576	106	241	667	360	213	
1 634	1 588	78	198	640	337	342	
							020
1 601	1 556	126	222	674	320	221	
--	--	8,1	14,2	43,1	20,5	14,1	
787	760	63	108	344	165	86	
814	796	63	114	330	155	135	
							030
2 442	2 376	179	316	1 033	459	396	
--	--	7,5	13,3	43,3	19,3	16,6	
1 197	1 164	81	164	540	231	152	
1 245	1 212	98	152	493	228	244	
							040
1 081	1 048	63	152	414	218	204	
--	--	6,0	14,5	39,4	20,7	19,4	
544	524	31	81	221	112	80	
537	524	32	71	193	106	124	
							017
8 388	8 144	552	1 129	3 428	1 694	1 376	
--	--	6,7	13,8	41,9	20,7	16,8	
4 158	4 024	281	594	1 772	868	531	
4 230	4 120	271	535	1 656	826	845	
							018
1 036	975	63	127	415	203	171	010
--	--	6,4	13,0	42,4	20,7	17,5	
518	486	39	55	210	105	80	
518	489	24	72	205	98	91	
							020
4 290	4 062	252	473	1 607	932	805	
--	--	6,2	11,6	39,5	22,9	19,8	
2 112	2 000	126	249	827	483	321	
2 178	2 062	126	224	780	449	484	
							018
5 326	5 037	315	600	2 022	1 135	976	
--	--	6,2	11,9	40,1	22,5	19,3	
2 630	2 486	165	304	1 037	588	401	
2 696	2 551	150	296	985	547	575	
							019
606	585	34	71	213	136	132	010
--	--	5,8	12,1	36,3	23,2	22,5	
329	319	22	45	121	65	66	
277	266	12	26	92	71	66	
							020
1 324	1 277	58	195	496	262	279	
--	--	4,5	15,1	38,4	20,3	21,6	
655	631	27	90	264	142	117	
669	646	31	105	232	120	162	
							030
535	523	21	77	214	116	99	
--	--	4,0	14,6	40,6	22,0	18,8	
275	266	9	45	115	62	37	
260	257	12	32	99	54	62	
							040
601	585	27	87	233	124	121	
--	--	4,6	14,7	39,4	20,9	20,4	
293	283	11	42	116	71	47	
308	302	16	45	117	53	74	
							050
964	945	50	158	366	187	187	
--	--	5,3	16,7	38,6	19,7	19,7	
469	457	21	79	180	102	78	
495	488	29	79	186	85	109	
							060
858	812	53	100	331	163	167	
--	--	6,5	12,3	40,7	20,0	20,5	
434	411	31	52	174	87	68	
424	401	22	48	157	76	99	

SCHL. NR.	GEMEINDE GEMEINDETEIL	GESCHLECHT	BEVOELKERUNG AM ORT DER HAUPTWOHNUNG NACH DEM FAMILIENSTAND				
			LEDIG	VERHEIRATET		VERWITWET	GESCHIEDEN
				ZUSAMMEN	DARUNTER AUSLAENDER		
13	14	15	16	17			
017	NIDDATAL,STADT						
010	ASSENHEIM	INSGESAMT	1 196	1 651	56	238	97
		%	37,6	51,9	--	7,5	3,0
		MAENNLICH	691	821	24	37	38
		WEIBLICH	505	830	32	201	59
020	BOENSTADT	INSGESAMT	605	797	22	120	41
		%	38,7	51,0	--	7,7	2,6
		MAENNLICH	330	398	•	19	19
		WEIBLICH	275	399	•	101	22
030	ILBENSTADT	INSGESAMT	929	1 218	36	172	64
		%	39,0	51,1	--	7,2	2,7
		MAENNLICH	503	608	17	24	33
		WEIBLICH	426	610	19	148	31
040	KAICHEN	INSGESAMT	352	576	8	86	37
		%	33,5	54,8	--	8,2	3,5
		MAENNLICH	205	288	•	12	20
		WEIBLICH	147	288	•	74	17
017	NIDDATAL,STADT						
	ZUSAMMEN	INSGESAMT	3 082	4 242	122	616	239
		%	37,7	51,9	--	7,5	2,9
		MAENNLICH	1 729	2 115	52	92	110
		WEIBLICH	1 353	2 127	70	524	129
018	OBER-MOERLEN						
010	LANGENHAIN-ZIEGENBERG	INSGESAMT	345	530	17	68	36
		%	35,2	54,1	--	6,9	3,7
		MAENNLICH	196	264	8	13	16
		WEIBLICH	149	266	9	55	20
020	OBER-MOERLEN	INSGESAMT	1 456	2 150	72	338	125
		%	35,8	52,8	--	8,3	3,1
		MAENNLICH	807	1 077	40	60	62
		WEIBLICH	649	1 073	32	278	63
018	OBER-MOERLEN						
	ZUSAMMEN	INSGESAMT	1 801	2 680	89	406	161
		%	35,7	53,1	--	8,0	3,2
		MAENNLICH	1 003	1 341	48	73	78
		WEIBLICH	798	1 339	41	333	83
019	ORTENBERG,STADT						
010	BERGHEIM	INSGESAMT	206	298	5	64	18
		%	35,2	50,9	--	10,9	3,1
		MAENNLICH	137	152	•	22	8
		WEIBLICH	69	146	•	42	10
020	BLEICHENBACH	INSGESAMT	470	670	8	121	29
		%	36,4	51,9	--	9,4	2,2
		MAENNLICH	261	338	3	28	13
		WEIBLICH	209	332	5	93	16
030	ECKARTSBORN	INSGESAMT	193	284	5	41	9
		%	36,6	53,9	--	7,8	1,7
		MAENNLICH	115	142	•	•	•
		WEIBLICH	78	142	•	•	•
040	EFFOLDERBACH	INSGESAMT	224	308	6	45	15
		%	37,8	52,0	--	7,6	2,5
		MAENNLICH	116	155	6	8	8
		WEIBLICH	108	153	--	37	7
050	GELNHAAR	INSGESAMT	341	490	8	97	20
		%	36,0	51,7	--	10,2	2,1
		MAENNLICH	180	246	•	26	8
		WEIBLICH	161	244	•	71	12
060	LISSBERG	INSGESAMT	289	436	•	66	23
		%	35,5	53,6	--	8,1	2,8
		MAENNLICH	171	217	•	11	13
		WEIBLICH	118	219	•	55	10

1) (Z.B. SOZIALHILFE, BAFOEG), EIGENES VERMOEGEN, VERMIETUNG, VERPACHTUNG, ALTENTEIL.

BEVÖLKERUNG AM ORT DER HAUPTWOHNUNG MIT UEBERWIE- GENDEM LEBENSUNTERHALT DURCH		ERWERBSTAETIGE		DAVON IM WIRTSCHAFTSBEREICH				SCHL. NR.
ERWERBS- TAETIGKEIT	ARBEITSLOSEN- GELD/ -HILFE, SONST. UNTER- STUETZUNGEN 1)	INSGESAMT	DARUNTER AUSLAENDER	LAND- UND FORSTWIRT- SCHAFT, FISCHEREI	PRODU- ZIERENDES GEWERBE	HANDEL, VER- KEHR UND NACHRICHTEN- UEBERMITTLUNG	UEBRIGE WIRTSCHAFTS- BEREICHE	
18	19	20	21	22	23	24	25	
								017
1 373	66	1 452	42	41	464	365	582	010
43,1	2,1	100	--	2,8	32,0	25,1	40,1	
898	37	922	27	30	382	220	290	
475	29	530	15	11	82	145	292	
								020
683	46	725	16	44	282	163	236	
43,7	2,9	100	--	6,1	38,9	22,5	32,6	
467	18	472	10	29	239	98	106	
216	28	253	6	15	43	65	130	
								030
1 074	64	1 144	27	44	400	257	443	
45,1	2,7	100	--	3,8	35,0	22,5	38,7	
717	34	731	16	28	324	158	221	
357	30	413	11	16	76	99	222	
								040
474	38	507	6	33	182	132	160	
45,1	3,6	100	--	6,5	35,9	26,0	31,6	
307	20	320	3	19	137	72	92	
167	18	187	3	14	45	60	68	
								017
3 604	214	3 828	91	162	1 328	917	1 421	
44,1	2,6	100	--	4,2	34,7	24,0	37,1	
2 389	109	2 445	56	106	1 082	548	709	
1 215	105	1 383	35	56	246	369	712	
								018
452	19	500	14	25	130	138	207	
46,2	1,9	100	--	5,0	26,0	27,6	41,4	
295	8	310	8	15	105	77	113	
157	11	190	6	10	25	61	94	
								020
1 735	96	1 910	53	43	649	368	850	
42,6	2,4	100	--	2,3	34,0	19,3	44,5	
1 171	43	1 217	34	28	510	228	451	
564	53	693	19	15	139	140	399	
								018
2 187	115	2 410	67	68	779	506	1 057	
43,3	2,3	100	--	2,8	32,3	21,0	43,9	
1 466	51	1 527	42	43	615	305	564	
721	64	883	25	25	164	201	493	
								019
230	16	243	•	6	119	48	70	
39,2	2,7	100	--	2,5	49,0	19,8	28,8	
163	9	168	•	3	106	27	32	
67	7	75	•	3	13	21	38	
								020
549	29	579	6	26	280	118	155	
42,6	2,2	100	--	4,5	48,4	20,4	26,8	
389	14	395	•	15	216	78	86	
160	15	184	•	11	64	40	69	
								030
232	14	251	7	12	131	45	63	
44,0	2,7	100	--	4,8	52,2	17,9	25,1	
166	7	171	3	6	106	30	29	
66	7	80	4	6	25	15	34	
								040
250	13	270	5	6	112	55	97	
42,2	2,2	100	--	2,2	41,5	20,4	35,9	
167	8	173	5	•	87	•	51	
83	5	97	--	•	25	•	46	
								050
362	40	405	8	14	230	62	99	
38,2	4,2	100	--	3,5	56,8	15,3	24,4	
257	15	272	•	9	184	33	46	
105	25	133	•	5	46	29	53	
								060
342	17	369	3	8	210	60	91	
42,0	2,1	100	--	2,2	56,9	16,3	24,7	
235	13	242	3	5	158	33	46	
107	4	127	--	3	52	27	45	

SCHL. NR.	GEMEINDE GEMEINDETEIL	GESCHLECHT	DAVON 2) NACH DER STELLUNG IM BERUF				ERWERBSLOSE
			SELBSTAENDIGE, MITHELFEDE FAMILIEN- ANGEHOERIGE	BEAMTE, RICHTER, SOLDATEN, ANGESTELLTE, AUSZUBILDENDE (KFM./ TECHN.)	ARBEITER, AUSZUBILDENDE (GEWERBLICH)		
			26	27	28	29	
017	NIDDATAI,STADT						
010	ASSENHEIM	INSGESAMT	175	860	417	65	
		%	12,1	59,2	28,7	--	
		MAENNLICH	106	471	345	34	
		WEIBLICH	69	389	72	31	
020	BOENSTADT	INSGESAMT	87	367	271	33	
		%	12,0	50,6	37,4	--	
		MAENNLICH	54	192	226	16	
		WEIBLICH	33	175	45	17	
030	ILBENSTADT	INSGESAMT	130	596	418	49	
		%	11,4	52,1	36,5	--	
		MAENNLICH	78	332	321	24	
		WEIBLICH	52	264	97	25	
040	KAICHEN	INSGESAMT	71	258	178	21	
		%	14,0	50,9	35,1	--	
		MAENNLICH	42	144	134	11	
		WEIBLICH	29	114	44	10	
017	NIDDATAI,STADT						
	ZUSAMMEN	INSGESAMT	463	2 081	1 284	168	
		%	12,1	54,4	33,5	--	
		MAENNLICH	280	1 139	1 026	85	
		WEIBLICH	183	942	258	83	
018	OBER-MOERLEN						
010	LANGENHAIN-ZIEGENBERG	INSGESAMT	74	281	145	13	
		%	14,8	56,2	29,0	--	
		MAENNLICH	47	146	117	3	
		WEIBLICH	27	135	28	10	
020	OBER-MOERLEN	INSGESAMT	242	1 081	587	58	
		%	12,7	56,6	30,7	--	
		MAENNLICH	162	599	456	34	
		WEIBLICH	80	482	131	24	
018	OBER-MOERLEN						
	ZUSAMMEN	INSGESAMT	316	1 362	732	71	
		%	13,1	56,5	30,4	--	
		MAENNLICH	209	745	573	37	
		WEIBLICH	107	617	159	34	
019	ORTENBERG,STADT						
010	BERGHEIM	INSGESAMT	12	106	125	12	
		%	4,9	43,6	51,4	--	
		MAENNLICH	8	62	98	9	
		WEIBLICH	4	44	27	3	
020	BLEICHENBACH	INSGESAMT	68	258	253	20	
		%	11,7	44,6	43,7	--	
		MAENNLICH	44	152	199	8	
		WEIBLICH	24	106	54	12	
030	ECKARTSBORN	INSGESAMT	38	107	106	12	
		%	15,1	42,6	42,2	--	
		MAENNLICH	23	60	88	6	
		WEIBLICH	15	47	18	6	
040	EFFOLDERBACH	INSGESAMT	18	135	117	9	
		%	6,7	50,0	43,3	--	
		MAENNLICH	12	75	86	4	
		WEIBLICH	6	60	31	5	
050	GELNHAAR	INSGESAMT	35	130	240	18	
		%	8,6	32,1	59,3	--	
		MAENNLICH	24	60	188	10	
		WEIBLICH	11	70	52	8	
060	LISSBERG	INSGESAMT	38	167	164	20	
		%	10,3	45,3	44,4	--	
		MAENNLICH	23	92	127	11	
		WEIBLICH	15	75	37	9	

2) VON SPALTE 20

SCHÜLER UND STUDIERENDE	PRIVATHAUSHALTE MIT ... PERSONEN						BEVÖLKERUNG IN PRIVAT- HAUSHALTEN	SCHL. NR.
	INSGESAMT	1		2	3	4 UND MEHR		
		ZUSAMMEN	DARUNTER WEIBLICH					
30	31	32	33	34	35	36	37	
								017
526	1 171	215	149	317	302	337	3 250	010
--	100	18,4	--	27,1	25,8	28,8	--	
296	--	--	--	--	--	--	1 620	
230	--	--	--	--	--	--	1 630	
204	540	86	58	139	137	178	1 588	020
--	100	15,9	--	25,7	25,4	33,0	--	
103	--	--	--	--	--	--	781	
101	--	--	--	--	--	--	807	
324	831	145	104	224	175	287	2 436	030
--	100	17,4	--	27,0	21,1	34,5	--	
166	--	--	--	--	--	--	1 195	
158	--	--	--	--	--	--	1 241	
147	392	67	48	119	105	101	1 067	040
--	100	17,1	--	30,4	26,8	25,8	--	
86	--	--	--	--	--	--	535	
61	--	--	--	--	--	--	532	
								017
1 201	2 934	513	359	799	719	903	8 341	
--	100	17,5	--	27,2	24,5	30,8	--	
651	--	--	--	--	--	--	4 131	
550	--	--	--	--	--	--	4 210	
								018
137	357	64	37	97	78	118	1 015	010
--	100	17,9	--	27,2	21,8	33,1	--	
65	--	--	--	--	--	--	505	
72	--	--	--	--	--	--	510	
524	1 584	335	220	445	396	408	4 207	020
--	100	21,1	--	28,1	25,0	25,8	--	
283	--	--	--	--	--	--	2 074	
241	--	--	--	--	--	--	2 133	
								018
661	1 941	399	257	542	474	526	5 222	
--	100	20,6	--	27,9	24,4	27,1	--	
348	--	--	--	--	--	--	2 579	
313	--	--	--	--	--	--	2 643	
								019
69	208	30	20	66	43	69	591	010
--	100	14,4	--	31,7	20,7	33,2	--	
43	--	--	--	--	--	--	321	
26	--	--	--	--	--	--	270	
187	470	89	54	149	82	150	1 315	020
--	100	18,9	--	31,7	17,4	31,9	--	
94	--	--	--	--	--	--	649	
93	--	--	--	--	--	--	666	
73	184	33	20	54	33	64	529	030
--	100	17,9	--	29,3	17,9	34,8	--	
42	--	--	--	--	--	--	271	
31	--	--	--	--	--	--	258	
83	216	41	31	55	56	64	601	040
--	100	19,0	--	25,5	25,9	29,6	--	
38	--	--	--	--	--	--	293	
45	--	--	--	--	--	--	308	
141	330	54	34	88	75	113	959	050
--	100	16,4	--	26,7	22,7	34,2	--	
77	--	--	--	--	--	--	466	
64	--	--	--	--	--	--	493	
93	310	67	42	99	69	75	819	060
--	100	21,6	--	31,9	22,3	24,2	--	
50	--	--	--	--	--	--	411	
43	--	--	--	--	--	--	408	

SCHL. NR.	GEMEINDE GEMEINDETEIL	GESCHLECHT	DAVON PERSONEN MIT				
			BEVOELKERUNG AM ORT DER HAUPTWOHNUNG	NUR EINER WOHNUNG IM BUNDESGBIET	WEITERER WOHNUNG ODER UNTERKUNFT IM BUNDESGBIET	AUSLAENDER AM ORT DER HAUPTWOHNUNG	PERSONEN MIT HAUPTWOHNUNG IN ANDERER GEMEINDE IM BUNDESGBIET
			1	2	3	4	5
070	ORTENBERG	INSGESAMT	1 757	1 699	58	108	79
		%	100	96,7	3,3	6,1	--
		MAENNLICH	829	799	30	59	41
		WEIBLICH	928	900	28	49	38
080	SELTERS	INSGESAMT	513	501	12	18	6
		%	100	97,7	2,3	3,5	--
		MAENNLICH	242	234	8	6	1
		WEIBLICH	271	267	4	12	5
090	USENBORN	INSGESAMT	610	599	11	4	13
		%	100	98,2	1,8	0,7	--
		MAENNLICH	320	313	7	•	8
		WEIBLICH	290	286	4	•	5
100	WIPPENBACH	INSGESAMT	234	226	8	5	9
		%	100	96,6	3,4	2,1	--
		MAENNLICH	114	108	6	•	4
		WEIBLICH	120	118	2	•	5
019	ORTENBERG,STADT	INSGESAMT	7 871	7 654	217	196	238
	ZUSAMMEN	%	100	97,2	2,8	2,5	--
		MAENNLICH	3 891	3 775	116	106	123
		WEIBLICH	3 980	3 879	101	90	115
020	RANSTADT	INSGESAMT	126	125	1	•	9
010	BELLMUTH	%	100	99,2	0,8	•	--
		MAENNLICH	61	60	1	•	5
		WEIBLICH	65	65	1	•	4
020	BOBENHAUSEN	INSGESAMT	446	442	4	•	7
		%	100	99,1	0,9	•	--
		MAENNLICH	223	220	3	•	5
		WEIBLICH	223	222	1	•	2
030	DAUERNHEIM	INSGESAMT	1 146	1 129	17	28	22
		%	100	98,5	1,5	2,4	--
		MAENNLICH	564	554	10	16	11
		WEIBLICH	582	575	7	12	11
040	OBER-MOCKSTADT	INSGESAMT	779	768	11	19	13
		%	100	98,6	1,4	2,4	--
		MAENNLICH	390	381	9	•	9
		WEIBLICH	389	387	2	•	4
050	RANSTADT	INSGESAMT	1 601	1 573	28	36	38
		%	100	98,3	1,7	2,2	--
		MAENNLICH	801	780	21	24	20
		WEIBLICH	800	793	7	12	18
020	RANSTADT	INSGESAMT	4 098	4 037	61	90	89
	ZUSAMMEN	%	100	98,5	1,5	2,2	--
		MAENNLICH	2 039	1 995	44	52	50
		WEIBLICH	2 059	2 042	17	38	39
021	REICHELSCHEIM(W.-AU),ST	INSGESAMT	1 221	1 203	18	56	21
010	BEIENHEIM	%	100	98,5	1,5	4,6	--
		MAENNLICH	623	608	15	33	12
		WEIBLICH	598	595	3	23	9
020	BLOFELD	INSGESAMT	451	435	16	7	9
		%	100	96,5	3,5	1,6	--
		MAENNLICH	220	212	8	•	3
		WEIBLICH	231	223	8	•	6

WOHNBERECHTIGTE BEVOELKERUNG	DARUNTER WOHNBEVOELKERUNG	VON DER BEVOELKERUNG AM ORT DER HAUPTWOHNUNG STANDEN IM ALTER VON ... BIS UNTER ... JAHREN					SCHL. NR.
		UNTER 6	6 - 18	18 - 45	45 - 60	60 UND MEHR	
		8	9	10	11	12	
6	7	8	9	10	11	12	
1 836	1 750	106	194	675	373	409	070
--	--	6,0	11,0	38,4	21,2	23,3	
870	825	53	99	335	191	151	
966	925	53	95	340	182	258	
519	512	36	64	196	102	115	080
--	--	7,0	12,5	38,2	19,9	22,4	
243	240	15	31	100	52	44	
276	272	21	33	96	50	71	
623	606	62	79	231	129	109	090
--	--	10,2	13,0	37,9	21,1	17,9	
328	318	40	43	125	65	47	
295	288	22	36	106	64	62	
243	231	13	36	92	38	55	100
--	--	5,6	15,4	39,3	16,2	23,5	
118	112	7	17	50	19	21	
125	119	6	19	42	19	34	
8 109	7 826	460	1 061	3 047	1 630	1 673	019
--	--	5,8	13,5	38,7	20,7	21,3	
4 014	3 862	236	543	1 580	856	676	
4 095	3 964	224	518	1 467	774	997	
135	126	5	19	49	22	31	020
--	--	4,0	15,1	38,9	17,5	24,6	
66	61	.	.	25	12	15	010
69	65	.	.	24	10	16	
453	444	24	55	170	120	77	020
--	--	5,4	12,3	38,1	26,9	17,3	
228	221	.	.	95	58	25	
225	223	.	.	75	62	52	
1 168	1 143	51	154	457	250	234	030
--	--	4,5	13,4	39,9	21,8	20,4	
575	563	26	81	230	135	92	
593	580	25	73	227	115	142	
792	775	46	108	296	168	161	040
--	--	5,9	13,9	38,0	21,6	20,7	
399	386	29	59	154	80	68	
393	389	17	49	142	88	93	
1 639	1 588	78	222	622	357	322	050
--	--	4,9	13,9	38,9	22,3	20,1	
821	789	40	117	328	180	136	
818	799	38	105	294	177	186	
4 187	4 076	204	558	1 594	917	825	020
--	--	5,0	13,6	38,9	22,4	20,1	
2 089	2 020	109	297	832	465	336	
2 098	2 056	95	261	762	452	489	
1 242	1 218	77	172	510	264	198	021
--	--	6,3	14,1	41,8	21,6	16,2	
635	620	47	92	271	128	85	010
607	598	30	80	239	136	113	
460	449	36	50	195	89	81	020
--	--	8,0	11,1	43,2	19,7	18,0	
223	219	14	26	100	50	30	
237	230	22	24	95	39	51	

SCHL. NR.	GEMEINDE GEMEINDETEIL	GESCHLECHT	BEVOELKERUNG AM ORT DER HAUPTWOHNUNG NACH DEM FAMILIENSTAND				
			LEDIG	VERHEIRATET		VERWITWET	GESCHIEDEN
				ZUSAMMEN	DARUNTER AUSLAENDER		
13	14	15	16	17			
070	ORTENBERG	INSGESAMT	592	922	71	188	55
		%	33,7	52,5	--	10,7	3,1
		MAENNLICH	323	463	42	22	21
		WEIBLICH	269	459	29	166	34
080	SELTERS	INSGESAMT	188	262	8	48	15
		%	36,6	51,1	--	9,4	2,9
		MAENNLICH	100	129	3	8	5
		WEIBLICH	88	133	5	40	10
090	USENBORN	INSGESAMT	239	324	3	43	4
		%	39,2	53,1	--	7,0	0,7
		MAENNLICH	144	163	--	•	•
		WEIBLICH	95	161	3	•	•
100	WIPPENBACH	INSGESAMT	92	110	•	29	3
		%	39,3	47,0	--	12,4	1,3
		MAENNLICH	51	55	•	•	•
		WEIBLICH	41	55	--	•	•
019	ORTENBERG,STADT						
	ZUSAMMEN	INSGESAMT	2 834	4 104	119	742	191
		%	36,0	52,1	--	9,4	2,4
		MAENNLICH	1 598	2 060	70	146	87
		WEIBLICH	1 236	2 044	49	596	104
020	RANSTADT						
010	BELLMUTH	INSGESAMT	49	60	•	13	4
		%	38,9	47,6	--	10,3	3,2
		MAENNLICH	22	32	--	•	•
		WEIBLICH	27	28	•	•	•
020	BOBENHAUSEN	INSGESAMT	146	246	•	40	14
		%	32,7	55,2	--	9,0	3,1
		MAENNLICH	94	122	•	•	•
		WEIBLICH	52	124	•	•	•
030	DAUERNHEIM	INSGESAMT	380	633	12	87	46
		%	33,2	55,2	--	7,6	4,0
		MAENNLICH	211	317	6	16	20
		WEIBLICH	169	316	6	71	26
040	OBER-MOCKSTADT	INSGESAMT	254	424	12	78	23
		%	32,6	54,4	--	10,0	3,0
		MAENNLICH	150	211	•	18	11
		WEIBLICH	104	213	•	60	12
050	RANSTADT	INSGESAMT	562	838	27	144	57
		%	35,1	52,3	--	9,0	3,6
		MAENNLICH	324	422	18	31	24
		WEIBLICH	238	416	9	113	33
020	RANSTADT						
	ZUSAMMEN	INSGESAMT	1 391	2 201	56	362	144
		%	33,9	53,7	--	8,8	3,5
		MAENNLICH	801	1 104	29	72	62
		WEIBLICH	590	1 097	27	290	82
021	REICHELSCHEIM(W.-AU),ST						
010	BEIENHEIM	INSGESAMT	454	634	29	87	46
		%	37,2	51,9	--	7,1	3,8
		MAENNLICH	270	317	16	15	21
		WEIBLICH	184	317	13	72	25
020	BLOFELD	INSGESAMT	161	246	5	33	11
		%	35,7	54,5	--	7,3	2,4
		MAENNLICH	81	126	•	8	5
		WEIBLICH	80	120	•	25	6

1) (Z.B. SOZIALHILFE, BAFOEG), EIGENES VERMOEGEN, VERMIETUNG, VERPACHTUNG, ALTENTEIL.

BEVOELKERUNG AM ORT DER HAUPTWOHNUNG MIT UEBERWIE- GENDEM LEBENSUNTERHALT DURCH		ERWERBSTAETIGE		DAVON IM WIRTSCHAFTSBEREICH				SCHL. NR.
ERWERBS- TAETIGKEIT	ARBEITSLOSEN- GELD/-HILFE, SONST. UNTER- STUETZUNGEN 1)	INSGESAMT	DARUNTER AUSLAENDER	LAND- UND FORSTWIRT- SCHAFT, FISCHEREI	PRODU- ZIERENDES GEWERBE	HANDEL, VER- KEHR UND NACHRICHTEN- UEBERMITTLUNG	UEBRIGE WIRTSCHAFTS- BEREICHE	
18	19	20	21	22	23	24	25	
716	67	792	46	22	318	178	274	070
40,8	3,8	100	--	2,8	40,2	22,5	34,6	
478	30	499	41	9	254	105	131	
238	37	293	5	13	64	73	143	
204	25	230	7	18	92	37	83	080
39,8	4,9	100	--	7,8	40,0	16,1	36,1	
133	15	142	4	15	68	18	41	
71	10	88	3	3	24	19	42	
245	9	259	•	17	162	28	52	090
40,2	1,5	100	--	6,6	62,5	10,8	20,1	
184	6	189	--	13	134	17	25	
61	3	70	•	4	28	11	27	
82	9	94	•	12	35	16	31	100
35,0	3,8	100	--	12,8	37,2	17,0	33,0	
58	5	62	•	•	32	•	15	
24	4	32	--	•	3	•	16	
								019
3 212	239	3 492	87	141	1 689	647	1 015	
40,8	3,0	100	--	4,0	48,4	18,5	29,1	
2 230	122	2 313	69	83	1 345	383	502	
982	117	1 179	18	58	344	264	513	
								020
49	4	55	--	•	25	•	18	010
38,9	3,2	100	--	•	45,5	•	32,7	
32	•	34	--	•	21	•	6	
17	•	21	--	--	4	5	12	
216	9	232	3	•	119	•	66	020
48,4	2,0	100	--	•	51,3	•	28,4	
141	•	147	3	•	81	•	34	
75	•	85	--	4	38	11	32	
533	18	570	14	24	217	137	192	030
46,5	1,6	100	--	4,2	38,1	24,0	33,7	
337	10	348	•	11	161	79	97	
196	8	222	•	13	56	58	95	
313	16	340	6	29	119	85	107	040
40,2	2,1	100	--	8,5	35,0	25,0	31,5	
221	8	230	•	19	104	63	44	
92	8	110	•	10	15	22	63	
647	50	726	22	18	295	142	271	050
40,4	3,1	100	--	2,5	40,6	19,6	37,3	
441	30	464	18	11	237	87	129	
206	20	262	4	7	58	55	142	
								020
1 758	97	1 923	45	85	775	409	654	
42,9	2,4	100	--	4,4	40,3	21,3	34,0	
1 172	56	1 223	35	51	604	258	310	
586	41	700	10	34	171	151	344	
								021
531	46	577	24	23	219	136	199	010
43,5	3,8	100	--	4,0	38,0	23,6	34,5	
340	20	354	16	16	158	83	97	
191	26	223	8	7	61	53	102	
220	4	234	5	13	64	54	103	020
48,8	0,9	100	--	5,6	27,4	23,1	44,0	
136	•	140	•	7	53	36	44	
84	•	94	•	6	11	18	59	

SCHL. NR.	GEMEINDE GEMEINDETEIL	GESCHLECHT	DAVON 2) NACH DER STELLUNG IM BERUF			
			SELBSTAENDIGE, MITHELFEDE FAMILIEN- ANGEHOERIGE	BEAMTE, RICHTER, SOLDATEN, ANGESTELLTE, AUSZUBILDENDE (KFM./ TECHN.)	ARBEITER, AUSZUBILDENDE (GEWERBLICH)	ERWERBSLOSE
			26	27	28	29
070	ORTENBERG	INSGESAMT	94	411	287	43
		%	11,9	51,9	36,2	--
		MAENNLICH	54	234	211	23
		WEIBLICH	40	177	76	20
080	SELTERS	INSGESAMT	45	102	83	14
		%	19,6	44,3	36,1	--
		MAENNLICH	30	52	60	10
		WEIBLICH	15	50	23	4
090	USENBORN	INSGESAMT	20	78	161	8
		%	7,7	30,1	62,2	--
		MAENNLICH	16	42	131	5
		WEIBLICH	4	36	30	3
100	WIPPENBACH	INSGESAMT	18	44	32	7
		%	19,1	46,8	34,0	--
		MAENNLICH	12	22	28	4
		WEIBLICH	6	22	4	3
019	ORTENBERG,STADT	INSGESAMT	386	1 538	1 568	163
	ZUSAMMEN	%	11,1	44,0	44,9	--
		MAENNLICH	246	851	1 216	90
		WEIBLICH	140	687	352	73
020	RANSTADT	INSGESAMT	5	18	32	3
010	BELLMUTH	%	9,1	32,7	58,2	--
		MAENNLICH	.	.	24	.
		WEIBLICH	.	.	8	.
020	BOBENHAUSEN	INSGESAMT	33	81	118	7
		%	14,2	34,9	50,9	--
		MAENNLICH	.	.	74	.
		WEIBLICH	.	.	44	.
030	DAUERNHEIM	INSGESAMT	66	290	214	21
		%	11,6	50,9	37,5	--
		MAENNLICH	41	149	158	7
		WEIBLICH	25	141	56	14
040	OBER-MOCKSTADT	INSGESAMT	47	157	136	15
		%	13,8	46,2	40,0	--
		MAENNLICH	22	93	115	8
		WEIBLICH	25	64	21	7
050	RANSTADT	INSGESAMT	77	361	288	39
		%	10,6	49,7	39,7	--
		MAENNLICH	47	204	213	22
		WEIBLICH	30	157	75	17
020	RANSTADT	INSGESAMT	228	907	788	85
	ZUSAMMEN	%	11,9	47,2	41,0	--
		MAENNLICH	137	502	584	41
		WEIBLICH	91	405	204	44
021	REICHELSCHEIM(W.-AU),ST	INSGESAMT	59	301	217	29
010	BEIENHEIM	%	10,2	52,2	37,6	--
		MAENNLICH	35	158	161	16
		WEIBLICH	24	143	56	13
020	BLOFELD	INSGESAMT	34	137	63	7
		%	14,5	58,5	26,9	--
		MAENNLICH	19	77	44	.
		WEIBLICH	15	60	19	.

SCHUELER UND STUDIERENDE	PRIVATHAUSHALTE MIT ... PERSONEN						BEVOELKERUNG IN PRIVAT- HAUSHALTEN	SCHL. NR.
	INSGESAMT	1		2	3	4 UND MEHR		
		ZUSAMMEN	DARUNTER WEIBLICH					
30	31	32	33	34	35	36	37	
212	719	187	138	195	171	166	1 807	070
--	100	26,0	--	27,1	23,8	23,1	--	
108	--	--	--	--	--	--	855	
104	--	--	--	--	--	--	952	
63	190	41	27	59	34	56	517	080
--	100	21,6	--	31,1	17,9	29,5	--	
28	--	--	--	--	--	--	242	
35	--	--	--	--	--	--	275	
69	184	17	10	41	45	81	616	090
--	100	9,2	--	22,3	24,5	44,0	--	
39	--	--	--	--	--	--	324	
30	--	--	--	--	--	--	292	
40	90	24	17	25	18	23	235	100
--	100	26,7	--	27,8	20,0	25,6	--	
21	--	--	--	--	--	--	114	
19	--	--	--	--	--	--	121	
								019
1 030	2 901	583	393	831	626	861	7 989	
--	100	20,1	--	28,6	21,6	29,7	--	
540	--	--	--	--	--	--	3 946	
490	--	--	--	--	--	--	4 043	
								020
18	41	4	4	13	6	18	134	010
--	100	9,8	--	31,7	14,6	43,9	--	
9	--	--	--	--	--	--	65	
9	--	--	--	--	--	--	69	
54	151	18	13	48	35	50	453	020
--	100	11,9	--	31,8	23,2	33,1	--	
33	--	--	--	--	--	--	228	
21	--	--	--	--	--	--	225	
156	403	48	30	134	100	121	1 158	030
--	100	11,9	--	33,3	24,8	30,0	--	
83	--	--	--	--	--	--	571	
73	--	--	--	--	--	--	587	
98	264	33	23	76	73	82	789	040
--	100	12,5	--	28,8	27,7	31,1	--	
52	--	--	--	--	--	--	397	
46	--	--	--	--	--	--	392	
241	632	143	90	185	152	152	1 635	050
--	100	22,6	--	29,3	24,1	24,1	--	
133	--	--	--	--	--	--	819	
108	--	--	--	--	--	--	816	
								020
567	1 491	246	160	456	366	423	4 169	
--	100	16,5	--	30,6	24,5	28,4	--	
310	--	--	--	--	--	--	2 080	
257	--	--	--	--	--	--	2 089	
								021
180	414	56	37	118	90	150	1 237	010
--	100	13,5	--	28,5	21,7	36,2	--	
101	--	--	--	--	--	--	632	
79	--	--	--	--	--	--	605	
48	165	28	19	53	38	46	455	020
--	100	17,0	--	32,1	23,0	27,9	--	
26	--	--	--	--	--	--	222	
22	--	--	--	--	--	--	233	

SCHL. NR.	GEMEINDE GEMEINDETEIL	GESCHLECHT	DAVON PERSONEN MIT				
			BEVOELKERUNG AM ORT DER HAUPTWOHNUNG	NUR EINER WOHNUNG IM BUNDESGBEIT	WEITERER WOHNUNG ODER UNTERKUNFT IM BUNDESGBEIT	AUSLAENDER AM ORT DER HAUPTWOHNUNG	PERSONEN MIT HAUPTWOHNUNG IN ANDERER GEMEINDE IM BUNDESGBEIT
			1	2	3	4	5
030	DORN-ASSENHEIM	INSGESAMT	1 015	996	19	58	24
		%	100	98,1	1,9	5,7	--
		MAENNLICH	515	501	14	33	10
		WEIBLICH	500	495	5	25	14
040	HEUCHELHEIM	INSGESAMT	419	410	9	13	8
		%	100	97,9	2,1	3,1	--
		MAENNLICH	213	210	3	•	5
		WEIBLICH	206	200	6	•	3
050	REICHELSCHEIM (WETTERAU)	INSGESAMT	1 694	1 651	43	100	31
		%	100	97,5	2,5	5,9	--
		MAENNLICH	854	833	21	57	13
		WEIBLICH	840	818	22	43	18
060	WECKESHEIM	INSGESAMT	1 020	1 007	13	27	24
		%	100	98,7	1,3	2,6	--
		MAENNLICH	510	504	6	12	13
		WEIBLICH	510	503	7	15	11
021	REICHELSCHEIM(W.-AU),ST						
	ZUSAMMEN	INSGESAMT	5 820	5 702	118	261	117
		%	100	98,0	2,0	4,5	--
		MAENNLICH	2 935	2 868	67	151	56
		WEIBLICH	2 885	2 834	51	110	61
022	ROCKENBERG						
010	OPPERSHOFEN	INSGESAMT	1 570	1 546	24	25	25
		%	100	98,5	1,5	1,6	--
		MAENNLICH	772	758	14	12	12
		WEIBLICH	798	788	10	13	13
020	ROCKENBERG	INSGESAMT	2 119	2 082	37	46	31
		%	100	98,3	1,7	2,2	--
		MAENNLICH	1 046	1 022	24	24	13
		WEIBLICH	1 073	1 060	13	22	18
022	ROCKENBERG						
	ZUSAMMEN	INSGESAMT	3 689	3 628	61	71	56
		%	100	98,3	1,7	1,9	--
		MAENNLICH	1 818	1 780	38	36	25
		WEIBLICH	1 871	1 848	23	35	31
023	ROSBACH V.D.HOEHE,ST.						
010	NIEDER-ROSBACH	INSGESAMT	1 607	1 567	40	142	31
		%	100	97,5	2,5	8,8	--
		MAENNLICH	801	775	26	76	22
		WEIBLICH	806	792	14	66	9
020	OBER-ROSBACH	INSGESAMT	4 093	3 938	155	248	132
		%	100	96,2	3,8	6,1	--
		MAENNLICH	2 019	1 929	90	142	69
		WEIBLICH	2 074	2 009	65	106	63
030	RODHEIM V.D.HOEHE	INSGESAMT	3 909	3 786	123	245	90
		%	100	96,9	3,1	6,3	--
		MAENNLICH	1 891	1 815	76	124	41
		WEIBLICH	2 018	1 971	47	121	49
023	ROSBACH V.D.HOEHE,ST.						
	ZUSAMMEN	INSGESAMT	9 609	9 291	318	635	253
		%	100	96,7	3,3	6,6	--
		MAENNLICH	4 711	4 519	192	342	132
		WEIBLICH	4 898	4 772	126	293	121
024	WOELFERSHEIM						
010	BERSTADT	INSGESAMT	1 296	1 273	23	39	12
		%	100	98,2	1,8	3,0	--
		MAENNLICH	650	634	16	18	5
		WEIBLICH	646	639	7	21	7

		VON DER BEVOELKERUNG AM ORT DER HAUPTWOHNUNG STANDEN IM ALTER VON ... BIS UNTER ... JAHREN						
WOHNBERECHTIGTE BEVOELKERUNG	DARUNTER WOHNBEVOELKERUNG	UNTER 6	6 - 18	18 - 45	45 - 60	60 UND MEHR	SCHL. NR.	
6	7	8	9	10	11	12		
1 039	1 014	82	156	409	192	176	030	
--	--	8,1	15,4	40,3	18,9	17,3		
525	514	49	90	211	102	63		
514	500	33	66	198	90	113		
427	417	27	55	164	87	86	040	
--	--	6,4	13,1	39,1	20,8	20,5		
218	213	11	28	92	47	35		
209	204	16	27	72	40	51		
1 725	1 686	87	261	696	369	281	050	
--	--	5,1	15,4	41,1	21,8	16,6		
867	848	42	147	349	198	118		
858	838	45	114	347	171	163		
1 044	1 022	65	131	418	234	172	060	
--	--	6,4	12,8	41,0	22,9	16,9		
523	512	33	73	218	117	69		
521	510	32	58	200	117	103		
5 937	5 806	374	825	2 392	1 235	994	021	
--	--	6,4	14,2	41,1	21,2	17,1		
2 991	2 926	196	456	1 241	642	400		
2 946	2 880	178	369	1 151	593	594		
1 595	1 569	131	240	659	276	264	022	
--	--	8,3	15,3	42,0	17,6	16,8	010	
784	773	64	121	340	147	100		
811	796	67	119	319	129	164		
2 150	2 108	127	269	909	422	392	020	
--	--	6,0	12,7	42,9	19,9	18,5		
1 059	1 037	59	137	499	211	140		
1 091	1 071	68	132	410	211	252		
3 745	3 677	258	509	1 568	698	656	022	
--	--	7,0	13,8	42,5	18,9	17,8		
1 843	1 810	123	258	839	358	240		
1 902	1 867	135	251	729	340	416		
1 638	1 605	115	253	676	336	227	023	
--	--	7,2	15,7	42,1	20,9	14,1	010	
823	797	54	129	356	171	91		
815	808	61	124	320	165	136		
4 225	4 087	259	543	1 729	896	666	020	
--	--	6,3	13,3	42,2	21,9	16,3		
2 088	2 016	134	269	882	471	263		
2 137	2 071	125	274	847	425	403		
3 999	3 901	282	456	1 572	812	787	030	
--	--	7,2	11,7	40,2	20,8	20,1		
1 932	1 884	127	222	806	416	320		
2 067	2 017	155	234	766	396	467		
9 862	9 593	656	1 252	3 977	2 044	1 680	023	
--	--	6,8	13,0	41,4	21,3	17,5		
4 843	4 697	315	620	2 044	1 058	674		
5 019	4 896	341	632	1 933	986	1 006		
1 308	1 295	86	190	518	251	251	024	
--	--	6,6	14,7	40,0	19,4	19,4	010	
655	648	41	102	272	142	93		
653	647	45	88	246	109	158		

SCHL. NR.	GEMEINDE GEMEINDETEIL	GESCHLECHT	BEVOELKERUNG AM ORT DER HAUPTWOHNUNG NACH DEM FAMILIENSTAND				
			LEDIG	VERHEIRATET		VERWITWET	GESCHIEDEN
				ZUSAMMEN	DARUNTER AUSLAENDER		
13	14	15	16	17			
030	DORN-ASSENHEIM	INSGESAMT	397	514	28	82	2
		%	39,1	50,6	--	8,1	2,2
		MAENNLICH	235	259	17	10	1
		WEIBLICH	162	255	11	72	1
040	HEUCHELHEIM	INSGESAMT	143	232	13	29	1
		%	34,1	55,4	--	6,9	3,6
		MAENNLICH	80	121	•	5	7
		WEIBLICH	63	111	•	24	8
050	REICHELSCHEIM (WETTERAU)	INSGESAMT	599	923	58	121	5
		%	35,4	54,5	--	7,1	3,0
		MAENNLICH	341	465	31	26	22
		WEIBLICH	258	458	27	95	29
060	WECKESHEIM	INSGESAMT	361	553	12	81	2
		%	35,4	54,2	--	7,9	2,5
		MAENNLICH	206	278	4	14	12
		WEIBLICH	155	275	8	67	13
021	REICHELSCHEIM(W.-AU),ST						
	ZUSAMMEN	INSGESAMT	2 115	3 102	145	433	170
		%	36,3	53,3	--	7,4	2,9
		MAENNLICH	1 213	1 566	82	78	78
		WEIBLICH	902	1 536	63	355	92
022	ROCKENBERG						
010	OPPERSHOFEN	INSGESAMT	651	778	17	113	28
		%	41,5	49,6	--	7,2	1,8
		MAENNLICH	348	390	8	14	20
		WEIBLICH	303	388	9	99	8
020	ROCKENBERG	INSGESAMT	844	1 064	25	161	50
		%	39,8	50,2	--	7,6	2,4
		MAENNLICH	472	534	11	16	24
		WEIBLICH	372	530	14	145	26
022	ROCKENBERG						
	ZUSAMMEN	INSGESAMT	1 495	1 842	42	274	78
		%	40,5	49,9	--	7,4	2,1
		MAENNLICH	820	924	19	30	44
		WEIBLICH	675	918	23	244	34
023	ROSBACH V.D.HOEHE,ST.						
010	NIEDER-ROSBACH	INSGESAMT	602	882	79	89	34
		%	37,5	54,9	--	5,5	2,1
		MAENNLICH	335	445	43	10	11
		WEIBLICH	267	437	36	79	23
020	OBER-ROSBACH	INSGESAMT	1 594	2 069	133	291	139
		%	38,9	50,5	--	7,1	3,4
		MAENNLICH	881	1 035	70	44	59
		WEIBLICH	713	1 034	63	247	80
030	RODHEIM V.D.HOEHE	INSGESAMT	1 369	2 093	140	315	132
		%	35,0	53,5	--	8,1	3,4
		MAENNLICH	728	1 052	68	55	56
		WEIBLICH	641	1 041	72	260	76
023	ROSBACH V.D.HOEHE,ST.						
	ZUSAMMEN	INSGESAMT	3 565	5 044	352	695	305
		%	37,1	52,5	--	7,2	3,2
		MAENNLICH	1 944	2 532	181	109	126
		WEIBLICH	1 621	2 512	171	586	179
024	WOELFERSHEIM						
010	BERSTADT	INSGESAMT	485	663	22	112	36
		%	37,4	51,2	--	8,6	2,8
		MAENNLICH	279	333	12	20	18
		WEIBLICH	206	330	10	92	18

1) (Z.B. SOZIALHILFE, BAFOEG), EIGENES VERMOEGEN, VERMIETUNG, VERPACHTUNG, ALTENTEIL.

BEVÖLKERUNG AM ORT DER HAUPTWOHNUNG MIT UEBERWIE- GENDEM LEBENSUNTERHALT DURCH		ERWERBSTAETIGE		DAVON IM WIRTSCHAFTSBEREICH				SCHL. NR.
ERWERBS- TAETIGKEIT	ARBEITSLOSEN- GELD/-HILFE, SONST. UNTER- STUETZUNGEN 1)	INSGESAMT	DARUNTER AUSLAENDER	LAND- UND FORSTWIRT- SCHAFT, FISCHEREI	PRODU- ZIERENDES GEWERBE	HANDEL, VER- KEHR UND NACHRICHTEN- UEBERMITTLUNG	UEBRIGE WIRTSCHAFTS- BEREICHE	
18	19	20	21	22	23	24	25	
425	32	455	22	30	159	113	153	030
41,9	3,2	100	--	6,6	34,9	24,8	33,6	
283	18	294	17	21	131	67	75	
142	14	161	5	9	28	46	78	
172	12	185	12	13	63	36	73	040
41,1	2,9	100	--	7,0	34,1	19,5	39,5	
125	.	126	.	7	58	23	38	
47	.	59	.	6	5	13	35	
762	53	825	47	39	309	191	286	050
45,0	3,1	100	--	4,7	37,5	23,2	34,7	
501	27	512	31	24	238	113	137	
261	26	313	16	15	71	78	149	
454	22	483	8	16	199	103	165	060
44,5	2,2	100	--	3,3	41,2	21,3	34,2	
305	8	313	.	13	156	70	74	
149	14	170	.	3	43	33	91	
								021
2 564	169	2 759	118	134	1 013	633	979	
44,1	2,9	100	--	4,9	36,7	22,9	35,5	
1 690	82	1 739	84	88	794	392	465	
874	87	1 020	34	46	219	241	514	
								022
652	30	715	11	28	230	168	289	010
41,5	1,9	100	--	3,9	32,2	23,5	40,4	
445	16	469	.	19	193	111	146	
207	14	246	.	9	37	57	143	
892	76	987	16	26	303	230	428	020
42,1	3,6	100	--	2,6	30,7	23,3	43,4	
617	45	648	.	13	254	150	231	
275	31	339	.	13	49	80	197	
								022
1 544	106	1 702	27	54	533	398	717	
41,9	2,9	100	--	3,2	31,3	23,4	42,1	
1 062	61	1 117	20	32	447	261	377	
482	45	585	7	22	86	137	340	
								023
706	32	769	65	28	300	171	270	010
43,9	2,0	100	--	3,6	39,0	22,2	35,1	
472	20	490	42	17	237	104	132	
234	12	279	23	11	63	67	138	
1 848	85	2 045	128	59	677	514	795	020
45,2	2,1	100	--	2,9	33,1	25,1	38,9	
1 210	43	1 272	95	44	523	292	413	
638	42	773	33	15	154	222	382	
1 655	79	1 827	117	43	734	399	651	030
42,3	2,0	100	--	2,4	40,2	21,8	35,6	
1 100	42	1 146	78	28	545	230	343	
555	37	681	39	15	189	169	308	
								023
4 209	196	4 641	310	130	1 711	1 084	1 716	
43,8	2,0	100	--	2,8	36,9	23,4	37,0	
2 782	105	2 908	215	89	1 305	626	888	
1 427	91	1 733	95	41	406	458	828	
								024
536	32	594	15	52	239	155	148	010
41,4	2,5	100	--	8,8	40,2	26,1	24,9	
374	20	385	11	32	192	99	62	
162	12	209	4	20	47	56	86	

SCHL. NR.	GEMEINDE GEMEINDETEIL	GESCHLECHT	DAVON 2) NACH DER STELLUNG IM BERUF				ERWERBSLOSE
			SELBSTAENDIGE, MITHELFFENDE FAMILIEN- ANGEHOERIGE	BEAMTE, RICHTER, SOLDATEN, ANGESTELLTE, AUSZUBILDENDE (KFM./ TECHN.)	ARBEITER, AUSZUBILDENDE (GEWERBLICH)		
			26	27	28	29	
030	DORN-ASSENHEIM	INSGESAMT % MAENNLICH WEIBLICH	75 16,5 53 22	204 44,8 110 94	176 38,7 131 45	23 -- 11 12	
040	HEUCHELHEIM	INSGESAMT % MAENNLICH WEIBLICH	26 14,1 14 12	100 54,1 60 40	59 31,9 52 7	8 -- -- .	
050	REICHELDSHEIM (WETTERAU)	INSGESAMT % MAENNLICH WEIBLICH	112 13,6 66 46	409 49,6 223 186	304 36,8 223 81	38 -- 19 19	
060	WECKESHEIM	INSGESAMT % MAENNLICH WEIBLICH	46 9,5 34 12	243 50,3 125 118	194 40,2 154 40	24 -- 8 16	
021	REICHELDSHEIM(W.-AU),ST ZUSAMMEN	INSGESAMT % MAENNLICH WEIBLICH	352 12,8 221 131	1 394 50,5 753 641	1 013 36,7 765 248	129 -- 64 65	
022	ROCKENBERG	INSGESAMT % MAENNLICH WEIBLICH	79 11,0 53 26	420 58,7 240 180	216 30,2 176 40	12 -- 8 4	
020	ROCKENBERG	INSGESAMT % MAENNLICH WEIBLICH	103 10,4 63 40	558 56,5 317 241	326 33,0 268 58	44 -- 22 22	
022	ROCKENBERG ZUSAMMEN	INSGESAMT % MAENNLICH WEIBLICH	182 10,7 116 66	978 57,5 557 421	542 31,8 444 98	56 -- 30 26	
023	ROSBACH V.D.HOEHE,ST.	INSGESAMT % MAENNLICH WEIBLICH	80 10,4 44 36	424 55,1 246 178	265 34,5 200 65	25 -- 18 7	
010	NIEDER-ROSBACH	INSGESAMT % MAENNLICH WEIBLICH	271 13,3 171 100	1 242 60,7 678 564	532 26,0 423 109	60 -- 30 30	
020	OBER-ROSBACH	INSGESAMT % MAENNLICH WEIBLICH	190 10,4 125 65	1 057 57,9 598 459	580 31,7 423 157	70 -- 35 35	
030	RODHEIM V.D.HOEHE	INSGESAMT % MAENNLICH WEIBLICH	541 11,7 340 201	2 723 58,7 1 522 1 201	1 377 29,7 1 046 331	155 -- 83 72	
023	ROSBACH V.D.HOEHE,ST. ZUSAMMEN	INSGESAMT % MAENNLICH WEIBLICH	93 15,7 60 33	256 43,1 137 119	245 41,2 188 57	29 -- 16 13	
010	BERSTADT	INSGESAMT % MAENNLICH WEIBLICH					

SCHUELER UND STUDIERENDE	PRIVATHAUSHALTE MIT ... PERSONEN						BEVOELKERUNG IN PRIVAT- HAUSHALTEN	SCHL. NR.
	INSGESAMT	1		2	3	4 UND MEHR		
		ZUSAMMEN	DARUNTER WEIBLICH					
30	31	32	33	34	35	36	37	
154	358	70	45	85	75	128	1 034	030
--	100	19,6	--	23,7	20,9	35,8	--	--
94	--	--	--	--	--	--	522	--
60	--	--	--	--	--	--	512	--
59	144	20	11	41	36	47	427	040
--	100	13,9	--	28,5	25,0	32,6	--	--
29	--	--	--	--	--	--	218	--
30	--	--	--	--	--	--	209	--
261	611	98	59	174	157	182	1 709	050
--	100	16,0	--	28,5	25,7	29,8	--	--
154	--	--	--	--	--	--	860	--
107	--	--	--	--	--	--	849	--
122	360	48	30	109	95	108	1 036	060
--	100	13,3	--	30,3	26,4	30,0	--	--
71	--	--	--	--	--	--	518	--
51	--	--	--	--	--	--	518	--
824	2 052	320	201	580	491	661	5 898	021
--	100	15,6	--	28,3	23,9	32,2	--	--
475	--	--	--	--	--	--	2 972	--
349	--	--	--	--	--	--	2 926	--
242	544	108	70	122	112	202	1 587	010
--	100	19,9	--	22,4	20,6	37,1	--	--
128	--	--	--	--	--	--	778	--
114	--	--	--	--	--	--	809	--
305	773	168	111	198	167	240	2 136	020
--	100	21,7	--	25,6	21,6	31,0	--	--
165	--	--	--	--	--	--	1 047	--
140	--	--	--	--	--	--	1 089	--
547	1 317	276	181	320	279	442	3 723	022
--	100	21,0	--	24,3	21,2	33,6	--	--
293	--	--	--	--	--	--	1 825	--
254	--	--	--	--	--	--	1 898	--
247	570	93	57	157	140	180	1 630	010
--	100	16,3	--	27,5	24,6	31,6	--	--
134	--	--	--	--	--	--	818	--
113	--	--	--	--	--	--	812	--
605	1 607	400	233	406	372	429	4 189	020
--	100	24,9	--	25,3	23,1	26,7	--	--
326	--	--	--	--	--	--	2 067	--
279	--	--	--	--	--	--	2 122	--
493	1 525	320	193	467	362	376	3 979	030
--	100	21,0	--	30,6	23,7	24,7	--	--
244	--	--	--	--	--	--	1 925	--
249	--	--	--	--	--	--	2 054	--
1 345	3 702	813	483	1 030	874	985	9 798	023
--	100	22,0	--	27,8	23,6	26,6	--	--
704	--	--	--	--	--	--	4 810	--
641	--	--	--	--	--	--	4 988	--
170	443	80	46	112	94	157	1 308	010
--	100	18,1	--	25,3	21,2	35,4	--	--
96	--	--	--	--	--	--	655	--
74	--	--	--	--	--	--	653	--

SCHL. NR.	GEMEINDE GEMEINDETEIL	GESCHLECHT	BEVÖLKERUNG AM ORT DER HAUPTWOHNUNG	DAVON PERSONEN MIT		AUSLAENDER AM ORT DER HAUPTWOHNUNG	PERSONEN MIT HAUPTWOHNUNG IN ANDERER GEMEINDE IM BUNDESGBIET
				NUR EINER WOHNUNG IM BUNDESGBIET	WEITERER WOHNUNG ODER UNTERKUNFT IM BUNDESGBIET		
			1	2	3	4	5
020	MELBACH	INSGESAMT	1 184	1 159	25	29	15
		MAENNLICH	600	584	16	14	9
		WEIBLICH	584	575	9	15	6
030	SOEDEL	INSGESAMT	1 640	1 625	15	39	16
		MAENNLICH	819	808	11	25	6
		WEIBLICH	821	817	4	14	10
040	WOELFERSHEIM	INSGESAMT	3 125	3 058	67	68	57
		MAENNLICH	1 515	1 482	33	40	30
		WEIBLICH	1 610	1 576	34	28	27
050	WOHNBACH	INSGESAMT	862	844	18	12	16
		MAENNLICH	410	402	8	8	10
		WEIBLICH	452	442	10	4	6
024	WOELFERSHEIM ZUSAMMEN	INSGESAMT	8 107	7 959	148	187	116
		MAENNLICH	3 994	3 910	84	105	60
		WEIBLICH	4 113	4 049	64	82	56
025	WOELLSTADT	INSGESAMT	2 932	2 888	44	125	53
010	NIEDER-WOELLSTADT	MAENNLICH	1 445	1 417	28	68	22
		WEIBLICH	1 487	1 471	16	57	31
020	OBER-WOELLSTADT	INSGESAMT	2 110	2 049	61	70	38
		MAENNLICH	1 050	1 021	29	36	19
		WEIBLICH	1 060	1 028	32	34	19
025	WOELLSTADT ZUSAMMEN	INSGESAMT	5 042	4 937	105	195	91
		MAENNLICH	2 495	2 438	57	104	41
		WEIBLICH	2 547	2 499	48	91	50
440	WETTERAUKREIS ZUSAMMEN	INSGESAMT	250 745	243 007	7 738	14 010	7 536
		MAENNLICH	121 843	117 618	4 225	7 679	4 007
		WEIBLICH	128 902	125 389	3 513	6 331	3 529

WOHNBERECHTIGTE BEVOELKERUNG	DARUNTER WOHNBEVOELKERUNG	VON DER BEVOELKERUNG AM ORT DER HAUPTWOHNUNG STANDEN IM ALTER VON ... BIS UNTER ... JAHREN					SCHL. NR.
		UNTER 6	6 - 18	18 - 45	45 - 60	60 UND MEHR	
6	7	8	9	10	11	12	
1 199	1 182	66	186	496	232	204	020
---	---	5,6	15,7	41,9	19,6	17,2	
609	599	30	103	258	128	81	
590	583	36	83	238	104	123	
1 656	1 636	123	221	691	313	292	030
---	---	7,5	13,5	42,1	19,1	17,8	
825	816	61	123	356	167	112	
831	820	62	98	335	146	180	
3 182	3 117	173	438	1 262	655	597	040
---	---	5,5	14,0	40,4	21,0	19,1	
1 545	1 509	88	220	642	341	224	
1 637	1 608	85	218	620	314	373	
878	862	62	114	317	179	190	050
---	---	7,2	13,2	36,8	20,8	22,0	
420	410	32	56	160	92	70	
458	452	30	58	157	87	120	
8 223	8 092	510	1 149	3 284	1 630	1 534	024
---	---	6,3	14,2	40,5	20,1	18,9	
4 054	3 982	252	604	1 688	870	580	
4 169	4 110	258	545	1 596	760	954	
2 985	2 929	196	315	1 221	664	536	025
---	---	6,7	10,7	41,6	22,6	18,3	
1 467	1 444	97	167	632	344	205	010
1 518	1 485	99	148	589	320	331	
2 148	2 110	128	281	878	478	345	020
---	---	6,1	13,3	41,6	22,7	16,4	
1 069	1 051	71	145	455	249	130	
1 079	1 059	57	136	423	229	215	
5 133	5 039	324	596	2 099	1 142	881	025
---	---	6,4	11,8	41,6	22,6	17,5	
2 536	2 495	168	312	1 087	593	335	
2 597	2 544	156	284	1 012	549	546	
258 281	250 273	14 371	32 061	99 890	51 885	52 538	440
---	---	5,7	12,8	39,8	20,7	21,0	
125 850	121 618	7 300	16 632	51 375	26 543	19 993	
132 431	128 655	7 071	15 429	48 515	25 342	32 545	

SCHL. NR.	GEMEINDE GEMEINDETEIL	GESCHLECHT	BEVÖLKERUNG AM ORT DER HAUPTWOHNUNG NACH DEM FAMILIENSTAND				
			LEDIG	VERHEIRATET		VERWITWET	GESCHIEDEN
				ZUSAMMEN	DARUNTER AUSLAENDER		
020	MELBACH	INSGESAMT	424	649	15	85	26
		%	35,8	54,8	--	7,2	2,2
		MAENNLICH	249	325	•	13	13
		WEIBLICH	175	324	•	72	13
030	SOEDEL	INSGESAMT	582	878	20	134	46
		%	35,5	53,5	--	8,2	2,8
		MAENNLICH	334	441	12	20	24
		WEIBLICH	248	437	8	114	22
040	WOELFERSHEIM	INSGESAMT	1 123	1 627	36	277	98
		%	35,9	52,1	--	8,9	3,1
		MAENNLICH	617	810	19	46	42
		WEIBLICH	506	817	17	231	56
050	WOHNBACH	INSGESAMT	296	469	5	74	23
		%	34,3	54,4	--	8,6	2,7
		MAENNLICH	153	233	•	14	10
		WEIBLICH	143	236	•	60	13
024	WOELFERSHEIM	INSGESAMT	2 910	4 286	98	682	229
	ZUSAMMEN	%	35,9	52,9	--	8,4	2,8
		MAENNLICH	1 632	2 142	52	113	107
		WEIBLICH	1 278	2 144	46	569	122
025	WOELLSTADT	INSGESAMT	1 045	1 570	63	229	88
010	NIEDER-WOELLSTADT	%	35,6	53,5	--	7,8	3,0
		MAENNLICH	586	788	34	29	42
		WEIBLICH	459	782	29	200	46
020	OBER-WOELLSTADT	INSGESAMT	832	1 066	31	148	64
		%	39,4	50,5	--	7,0	3,0
		MAENNLICH	474	528	15	23	25
		WEIBLICH	358	538	16	125	39
025	WOELLSTADT	INSGESAMT	1 877	2 636	94	377	152
	ZUSAMMEN	%	37,2	52,3	--	7,5	3,0
		MAENNLICH	1 060	1 316	49	52	67
		WEIBLICH	817	1 320	45	325	85
440	WETTERAUKREIS	INSGESAMT	90 955	128 047	7 325	22 616	9 127
	ZUSAMMEN	%	36,3	51,1	--	9,0	3,6
		MAENNLICH	50 056	64 227	3 965	3 662	3 898
		WEIBLICH	40 899	63 820	3 360	18 954	5 229

1) (Z.B. SOZIALHILFE, BAFOEG), EIGENES VERMOEGEN, VERMIETUNG, VERPACHTUNG, ALTENTEIL.

BEVÖLKERUNG AM ORT DER HAUPTWOHNUNG MIT UEBERWIE- GENDEM LEBENSUNTERHALT DURCH		ERWERBSTÄTIGE		DAVON IM WIRTSCHAFTSBEREICH				SCHL. NR.
ERWERBS- TÄTIGKEIT	ARBEITSLOSEN- GELD/-HILFE, SONST. UNTER- STÜTZUNGEN 1)	INSGESAMT	DARUNTER AUSLAENDER	LAND- UND FORSTWIRT- SCHAFT, FISCHEREI	PRODU- ZIERENDES GEWERBE	HANDEL, VER- KEHR UND NACHRICHTEN- UEBERMITTLUNG	UEBRIGE WIRTSCHAFTS- BEREICHE	
18	19	20	21	22	23	24	25	
492	20	544	12	34	178	152	180	020
41,6	1,7	100	--	6,5	32,7	27,9	33,1	
353	10	366	•	24	155	99	88	
139	10	178	•	10	23	53	92	
669	47	732	16	33	332	157	210	030
40,8	2,9	100	--	4,5	45,4	21,4	28,7	
461	27	478	13	21	271	100	86	
208	20	254	3	12	61	57	124	
1 266	102	1 385	30	40	588	326	431	040
40,5	3,3	100	--	2,9	42,5	23,5	31,1	
859	45	888	24	23	486	182	197	
407	57	497	6	17	102	144	234	
352	21	377	6	30	148	101	98	050
40,8	2,4	100	--	8,0	39,3	26,8	26,0	
242	12	246	•	23	125	57	41	
110	9	131	•	7	23	44	57	
								024
3 315	222	3 632	79	189	1 485	891	1 067	
40,9	2,7	100	--	5,2	40,9	24,5	29,4	
2 289	114	2 363	61	123	1 229	537	474	
1 026	108	1 269	18	66	256	354	593	
								025
1 368	66	1 480	50	47	510	378	545	010
46,7	2,3	100	--	3,2	34,5	25,5	36,8	
901	34	926	36	36	415	207	268	
467	32	554	14	11	95	171	277	
950	45	1 034	30	43	365	240	386	020
45,0	2,1	100	--	4,2	35,3	23,2	37,3	
646	25	668	18	26	310	150	182	
304	20	366	12	17	55	90	204	
								025
2 318	111	2 514	80	90	875	618	931	
46,0	2,2	100	--	3,6	34,8	24,6	37,0	
1 547	59	1 594	54	62	725	357	450	
771	52	920	26	28	150	261	481	
								440
104 729	9 343	113 584	6 288	3 698	41 569	24 048	44 269	
41,8	3,7	100	--	3,3	36,6	21,2	39,0	
68 603	4 703	71 126	4 282	2 397	32 991	14 083	21 655	
36 126	4 640	42 458	2 006	1 301	8 578	9 965	22 614	

SCHL. NR.	GEMEINDE GEMEINDETEIL	GESCHLECHT	DAVON 2) NACH DER STELLUNG IM BERUF			
			SELBSTAENDIGE, MITHELFFENDE FAMILIEN- ANGEHOERIGE	BEAMTE, RICHTER, SOLDATEN, ANGESTELLTE, AUSZUBILDENDE (KfH./ TECHN.)	ARBEITER, AUSZUBILDENDE (GEWERBLICH)	ERWERBSLOSE
			26	27	28	29
020	MELBACH	INSGESAMT	61	267	216	15
		%	11,2	49,1	39,7	--
		MAENNLICH	42	150	174	6
		WEIBLICH	19	117	42	9
030	SOEDEL	INSGESAMT	81	361	290	32
		%	11,1	49,3	39,6	--
		MAENNLICH	53	183	242	18
		WEIBLICH	28	178	48	14
040	WOELFERSHEIM	INSGESAMT	150	660	575	62
		%	10,8	47,7	41,5	--
		MAENNLICH	87	341	460	29
		WEIBLICH	63	319	115	33
050	WOHNBACH	INSGESAMT	41	149	187	12
		%	10,9	39,5	49,6	--
		MAENNLICH	29	71	146	6
		WEIBLICH	12	78	41	6
024	WOELFERSHEIM	INSGESAMT	426	1 693	1 513	150
	ZUSAMMEN	%	11,7	46,6	41,7	--
		MAENNLICH	271	882	1 210	75
		WEIBLICH	155	811	303	75
025	WOELLSTADT	INSGESAMT	135	810	535	62
		%	9,1	54,7	36,1	--
010	NIEDER-WOELLSTADT	MAENNLICH	88	427	411	31
		WEIBLICH	47	383	124	31
020	OBER-WOELLSTADT	INSGESAMT	108	557	369	29
		%	10,4	53,9	35,7	--
		MAENNLICH	67	299	302	16
		WEIBLICH	41	258	67	13
025	WOELLSTADT	INSGESAMT	243	1 367	904	91
	ZUSAMMEN	%	9,7	54,4	36,0	--
		MAENNLICH	155	726	713	47
		WEIBLICH	88	641	191	44
440	WETTERAUKREIS	INSGESAMT	12 840	60 874	39 870	5 626
	ZUSAMMEN	%	11,3	53,6	35,1	--
		MAENNLICH	8 222	32 614	30 290	2 992
		WEIBLICH	4 618	28 260	9 580	2 634

2) VON SPALTE 20

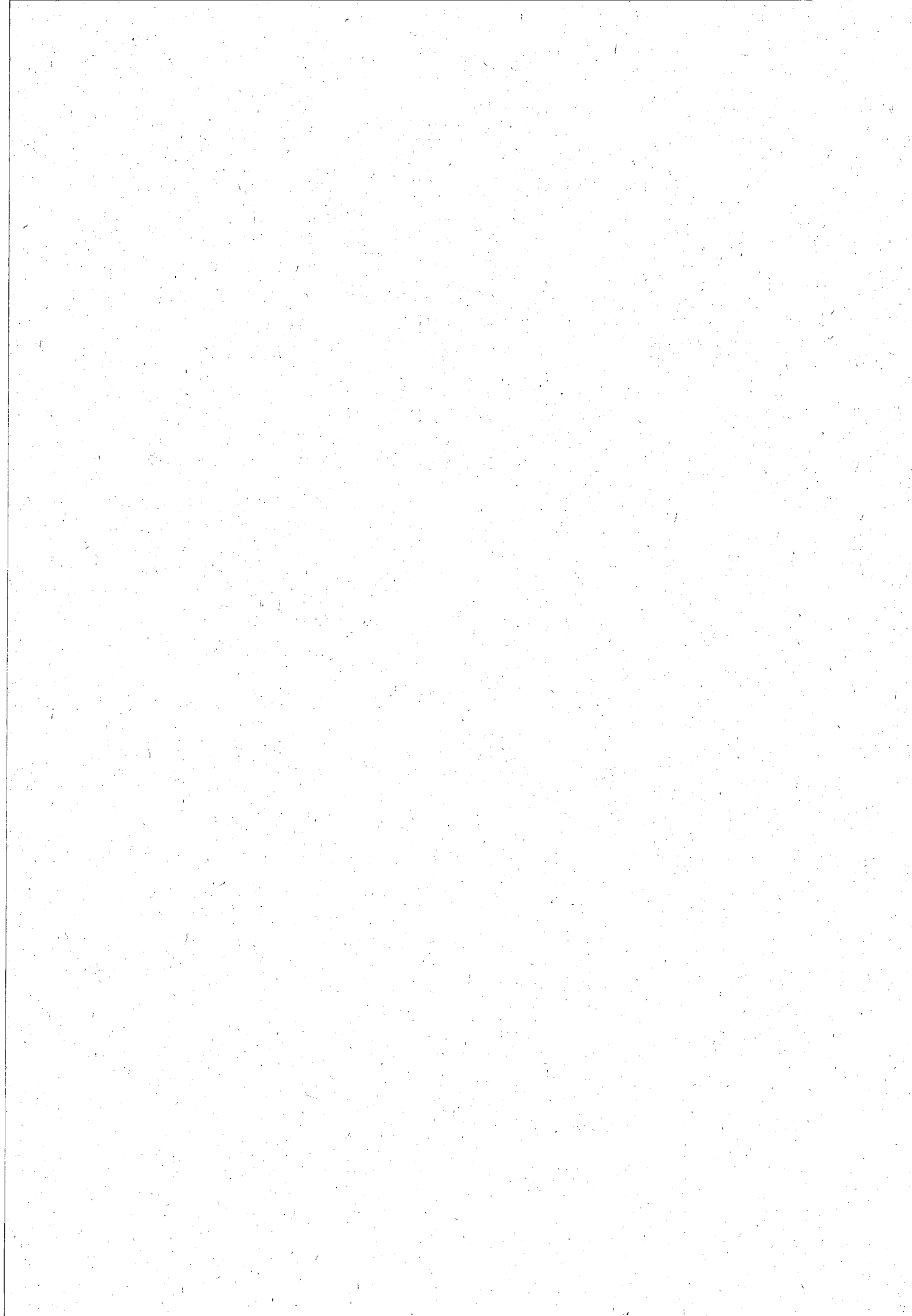

Neuerscheinung!

Statistisches Taschenbuch für das Land Hessen 1988/89

Umfang: 272 Seiten
Format: DIN B 6
Einband: kartoniert
Preis: 12,00 DM

Das neue Statistische Taschenbuch für das Land Hessen bietet auf engem Raum wieder einen umfassenden Überblick über alle Bereiche der Statistik.

Die Neuauflage enthält umfangreiches Datenmaterial aus den Bereichen

Gebiet und Bevölkerung (mit ausgewählten Ergebnissen der Volkszählung 1987) — Bevölkerungsbewegung — Gesundheitswesen — Bildung und Kultur — Kirchliche Verhältnisse — Rechtspflege und öffentliche Sicherheit — Wahlen — Erwerbstätigkeit — Wirtschaftsorganisationen und Berufsverbände — Land- und Forstwirtschaft — Unternehmen und Arbeitsstätten (u. a. Ergebnisse der Arbeitsstättenzählung 1987) — Produzierendes Gewerbe — Bautätigkeit und Wohnungswesen — Handel, Gastgewerbe, Fremdenverkehr — Verkehr — Geld und Kredit — Öffentliche Sozialleistungen — Öffentliche Finanzen — Preise — Löhne und Gehälter — Versorgung und Verbrauch — Volkswirtschaftliche Gesamtrechnungen — Umweltschutz

Im Anhang werden ausgewählte Zahlen für die Länder der Bundesrepublik Deutschland veröffentlicht.



Zu beziehen über den Buchhandel oder direkt vom

Hessischen Statistischen Landesamt, Postfach 3205, 6200 Wiesbaden 1

w 143



Verwenden Sie
bitte die
vorbereitete
Bestellkarte!

Bestellkarte

Ich (Wir) bestelle(n)

..... Expl. **Statistisches Taschenbuch Hessen 1988/89**

272 Seiten, DIN B 6, kartoniert, 12,00 DM
(zuzügl. Versandkosten)

(Name, Dienststelle, Firma)

(Straße, Hausnummer, Postleitzahl, Ort)

(Datum, Geschäftszeichen oder dgl.)

(Stempel und Unterschrift)

VERBODEN TOEGANG

VERBODEN TOEGANG

VERBODEN TOEGANG

VERBODEN TOEGANG

VERBODEN TOEGANG

VERBODEN TOEGANG

VERBODEN TOEGANG

VERBODEN TOEGANG

VERBODEN TOEGANG

VERBODEN TOEGANG

VERBODEN TOEGANG



Bitte
frei-
machen

Hessisches Statistisches Landesamt
Postfach 3205

6200 Wiesbaden 1