

-DOPPEL-



# STATISTISCHE BERICHTE

HESSISCHES STATISTISCHES LANDESAMT

Postfach 3205 · 6200 Wiesbaden 1 · Telefon (06121) 3680

AO/VZ 1987-4

Heft 1

Preis DM 10,00

6. Juli 1990

Ausgewählte Strukturdaten über die Bevölkerung  
am 25. Mai 1987 nach Gemeinden und Gemeindeteilen

— Ergebnisse der Volkszählung 1987 —

Heft 1

Kreisfreie Städte Darmstadt, Frankfurt am Main,  
Offenbach am Main, Wiesbaden und Kassel

Nachdruck, auch auszugsweise, mit Quellenangabe gestattet.

Struktur der Bevölkerung am 25. Mai 1987 nach Gemeinden und Gemeindeteilen — Heft 1 : Kreisfreie Städte Darmstadt, Frankfurt am Main, Offenbach am Main, Wiesbaden und Kassel

AO/VZ-4



# I n h a l t

## Seite

### IV

#### Begriffserläuterungen

#### Kreisfreie Stadt Darmstadt

Karte

X

Tabellen

1

#### Kreisfreie Stadt Frankfurt

Karte

20

Tabellen

21

#### Kreisfreie Stadt Offenbach

Karte

70

Tabellen

71

#### Kreisfreie Stadt Wiesbaden

Karte

84

Tabellen

85

#### Kreisfreie Stadt Kassel

Karte

146

Tabellen

147

Die Berichtsreihe A0/VZ 1987-4 "Ausgewählte Strukturdaten über die Bevölkerung am 25. Mai 1987 nach Gemeinden und Gemeindeteilen - Ergebnisse der Volkszählung 1987" besteht aus den nachstehend aufgeführten 19 Einzelheften:

Heft 1:	Kreisfreie Städte Darmstadt, Frankfurt am Main, Offenbach am Main, Wiesbaden und Kassel	10,50 DM
Heft 2:	Landkreis Bergstraße	5,50 DM
Heft 3:	Landkreise Darmstadt-Dieburg, Groß-Gerau, Offenbach	5,50 DM
Heft 4:	Hochtaunuskreis und Main-Taunus-Kreis	4,50 DM
Heft 5:	Main-Kinzig-Kreis	5,50 DM
Heft 6:	Odenwaldkreis	4,50 DM
Heft 7:	Rheingau-Taunus-Kreis	4,50 DM
Heft 8:	Wetteraukreis	5,50 DM
Heft 9:	Landkreis Gießen	5,50 DM
Heft 10:	Lahn-Dill-Kreis	5,50 DM
Heft 11:	Landkreis Limburg-Weilburg	4,50 DM
Heft 12:	Landkreis Marburg-Biedenkopf	6,50 DM
Heft 13:	Vogelsbergkreis	6,50 DM
Heft 14:	Landkreis Fulda	7,50 DM
Heft 15:	Landkreis Hersfeld-Rotenburg	5,50 DM
Heft 16:	Landkreis Kassel	5,50 DM
Heft 17:	Schwalm-Eder-Kreis	7,50 DM
Heft 18:	Landkreis Waldeck-Frankenberg	6,50 DM
Heft 19:	Werra-Meißner-Kreis	5,50 DM

Die Preise verstehen sich jeweils zuzüglich Versandkosten. Bei Abnahme der gesamten Reihe beträgt der Gesamtpreis (einschl. Versandkosten) 112,00 DM. Die Hefte werden jeweils nach Erscheinen an die Besteller ausgeliefert.



Richten Sie Ihre Bestellung bitte direkt an das  
Hessische Statistische Landesamt, Postfach 3205, 6200 Wiesbaden 1



### **Z e i c h e n e r k l ä r u n g e n**

- = nichts, weil nichts vorhanden ist oder weil die Fragestellung nicht zutrifft.
- = Nachweis nicht möglich, weil die Veröffentlichung aus Gründen der Geheimhaltung von Einzelangaben nicht gestattet ist.
- 0 = weniger als die Hälfte der kleinsten darzustellenden Einheit.

## Begriffserläuterungen

### Alter

Die Angaben beziehen sich auf das Alter am Stichtag der Zählung (25. Mai 1987, 0,00 Uhr).

### Bevölkerung nach dem Wohnsitz

**Bevölkerung am Ort der Hauptwohnung:** Mit der Einführung neuer Meldegesetze in allen Bundesländern - in Hessen seit April 1983 - gilt für die Feststellung der amtlichen Bevölkerungszahl das Hauptwohnungsprinzip (vorher: Wohnbevölkerungsprinzip). Zur Bevölkerung am Ort der Hauptwohnung einer Gemeinde gehören zunächst alle Personen, die am Stichtag der Zählung in der Gemeinde ihren alleinigen Wohnsitz haben. Nicht Verheiratete mit einer weiteren Wohnung oder Unterkunft in einer anderen Gemeinde innerhalb der Bundesrepublik Deutschland werden derjenigen Gemeinde zugeordnet, in der sie sich vorwiegend aufhalten. Verheiratete Personen werden der Gemeinde zugerechnet, in der sich ihre Familie vorwiegend aufhält.

Personen in Gemeinschaftsunterkünften (ohne eigene Haushaltsführung) werden nur dann der betreffenden Gemeinde zugeordnet, wenn sie keine weitere Wohnung in einer anderen Gemeinde innerhalb der Bundesrepublik Deutschland haben.

Nicht zur Bevölkerung am Ort der Hauptwohnung zählen die Angehörigen ausländischer Stationierungstreitkräfte sowie der ausländischen diplomatischen und konsularischen Vertretungen mit ihren Familienangehörigen. Diese Personen werden nicht erfaßt.

**Wohnberechtigte Bevölkerung:** Zur wohnberechtigten Bevölkerung zählen alle erfaßten Personen, die im betreffenden Gebiet eine Wohnung haben, unabhängig davon, ob es sich um eine Haupt- oder Nebenwohnung handelt.

**Wohnbevölkerung:** Vor Einführung des neuen Melderechts galt die Wohnbevölkerung einer Gemeinde als amtliche Bevölkerung.

Ebenso wie bei der Bevölkerung am Ort der Hauptwohnung gehören auch hier alle Personen zur Wohnbevölkerung einer Gemeinde, die am Stichtag der Zählung dort ihren alleinigen Wohnsitz haben.

Personen mit weiterer Wohnung oder Unterkunft in einer anderen Gemeinde innerhalb der Bundesrepublik Deutschland werden dagegen derjenigen Gemeinde zugeordnet, von der aus sie regelmäßig zur Arbeit oder Ausbildung gehen. Soweit diese



Personen weder berufstätig sind noch in Ausbildung stehen, ist für die Zuordnung zur Wohnbevölkerung die Wohnung oder Unterkunft entscheidend, in der sie sich überwiegend aufhalten.

Personen, die in Gemeinschaftsunterkünften/Anstalten untergebracht sind, sowie das dort wohnende Personal zählen - anders als bei der Bevölkerung am Ort der Hauptwohnung - sämtlich zur Wohnbevölkerung der Anstaltsgemeinde. Soldaten im Grundwehrdienst oder auf Wehrübung werden der Wohngemeinde zugeordnet, in der sie vor ihrer Einberufung wohnten.

Nicht zur Wohnbevölkerung zählen die Angehörigen ausländischer Stationierungstreitkräfte sowie der ausländischen diplomatischen und konsularischen Vertretungen mit ihren Familienangehörigen. Diese Personen werden nicht erfaßt.

#### Ausländer

Als Ausländer gelten Personen mit nur fremder Staatsangehörigkeit, Staatenlose und Personen mit ungeklärter Staatsangehörigkeit. Deutsche, die zugleich eine fremde Staatsangehörigkeit besitzen, gehören nicht zu den Ausländern. Neugeborene zählen dann als Ausländer, wenn beide Elternteile nicht die deutsche Staatsangehörigkeit besitzen. Angehörige von ausländischen Stationierungstreitkräften sowie von ausländischen diplomatischen oder konsularischen Vertretungen mit ihren Familienangehörigen werden statistisch nicht erfaßt.

#### Erwerbslose

Als erwerbslos gelten Personen, die nicht in einem Arbeitsverhältnis stehen, sich aber um eine Arbeitsstelle bemühen, unabhängig davon, ob sie beim Arbeitsamt als Arbeitslose gemeldet sind oder nicht.

Insofern ist der Begriff der Erwerbslosen umfassender als der Begriff der Arbeitslosen. Andererseits zählen **Arbeitslose**, die vorübergehend geringfügige Tätigkeiten ausüben, nach dem geltenden Erwerbskonzept des Internationalen Arbeitsamtes (ILO) nicht zu den Erwerbslosen, sondern zu den Erwerbstätigen.

#### Erwerbstätige

Als erwerbstätig gelten Personen, die in einem Arbeitsverhältnis stehen (einschl. Soldaten und Mithelfende Familienangehörige) oder selbständig ein Gewerbe oder eine Landwirtschaft betreiben oder einen freien Beruf ausüben, unabhängig von der Bedeutung des Ertrages dieser Tätigkeit für ihren Lebensunterhalt und ohne Rücksicht auf die von ihnen tatsächlich geleistete oder vertragsmäßig zu leistende Arbeitszeit. Auch **Auszubildende** zählen zu den Erwerbstätigen; Haus-



frauen sowie ehrenamtlich Tätige gehören nach dem international geltenden Erwerbskonzept dagegen nicht zu den Erwerbstätigen.

#### Familienstand

Verheiratete, die dauernd getrennt leben, ohne geschieden zu sein, zählen als verheiratet. Alle in Scheidung lebenden Personen gelten als verheiratet, solange das Scheidungsurteil noch nicht rechtskräftig ist.

Geschiedene, deren früherer Ehepartner gestorben ist, gelten als geschieden, nicht als verwitwet. Personen, deren Ehegatte für tot erklärt worden ist, gelten als verwitwet. Von Personen, deren Ehe für nichtig erklärt wurde, war der Familienstand vor der Ehe anzugeben.

#### Privathaushalte

Als Haushalt **erfaßt** sind bei der Volkszählung 1987 (wie 1970)

- a) jede Personengemeinschaft, die zusammen wohnt **und** wirtschaftet, insbesondere ihren Lebensunterhalt gemeinsam finanziert (Mehrpersonenhaushalt), und
- b) jede Person, die allein wohnt (und wirtschaftet) **oder** allein wirtschaftet, auch dann, wenn sie mit anderen Personen eine gemeinsame Wohnung hat (Einpersonenhaushalt).

Als Privathaushalte werden grundsätzlich alle erfaßten Haushalte mit allen in ihnen erfaßten Personen an jedem Wohnort **nachgewiesen**, unabhängig davon, ob einzelne Haushaltsmitglieder dort ihren Haupt- oder Nebenwohnsitz haben. Haushalte gelten an einem Ort jedoch dann **nicht** als Privathaushalte, wenn dort ausnahmslos **alle** Haushaltsmitglieder **nicht** zur Wohnbevölkerung (z. B. bei Ferienwohnungen) rechnen.

#### Stellung im Beruf

**Angestellte:** Zu den Angestellten zählen alle nicht beamteten Gehaltsempfänger, also alle kaufmännischen und technischen Angestellten sowie Verwaltungsangestellte, auch wenn sie in leitender Stellung (Direktor, Prokurist) tätig sind. Maßgebend für die Zuordnung ist der Arbeitsvertrag und nicht die Art der Versicherung, so daß z. B. Personen, die aufgrund ihrer langjährigen Betriebszugehörigkeit vom Arbeiter - in das Angestelltenverhältnis übernommen wurden, als Angestellte gelten, auch wenn sie weiterhin Beiträge zur Rentenversicherung für Arbeiter zahlen.



Angestellte mit Beamtenbesoldung, z. B. bei Sozialversicherungsträgern oder kommunalen Spitzenverbänden, gelten ebenfalls als Angestellte. Hausgehilfinnen sind dagegen nur dann Angestellte, wenn sie in der Angestelltenversicherung pflichtversichert sind. Andernfalls zählen sie zu den sonstigen Arbeitern.

Gemeindeschwestern zählen wie Nonnen und Ordensbrüder als Angestellte. Mit Ausnahme der Geistlichen der Evangelischen und Römisch-katholischen Kirche, die Beamte sind, zählen alle Geistlichen und Sprecher von Religionsgesellschaften zu den Angestellten.

**Arbeiter:** Als Arbeiter gelten alle Lohnempfänger, unabhängig von der Lohnzahlungs- und Lohnabrechnungsperiode und der Qualifikation. Maßgebend ist die Vereinbarung im Arbeitsvertrag, die nicht in allen Fällen mit der Rentenversicherungspflichtzugehörigkeit übereinstimmt. Es ist unerheblich, ob es sich um Facharbeiter, angelernte Arbeiter oder Hilfsarbeiter handelt. Ebenfalls zu den Arbeitern rechnen Heimarbeiter und Hausgehilfinnen.

**Auszubildende:** Die Auszubildenden sind entsprechend dem von ihnen angegebenen Ausbildungsberuf in kaufmännisch-technische Auszubildende und in gewerbliche Auszubildende untergliedert. Als gewerbliche Ausbildungsberufe gelten solche, die normalerweise in einen Arbeiterberuf einmünden. Als kaufmännische, technische oder Verwaltungsausbildungsberufe gelten hingegen solche, die normalerweise in einen Angestelltenberuf einmünden.

Zu den Auszubildenden zählen auch Anlernlinge, Umschüler, Volontäre, Praktikanten und Schwesternschülerinnen, nicht jedoch Beamte im Vorbereitungsdienst.

**Beamte:** Beamte stehen in einem öffentlich-rechtlichen Dienst- und Treueverhältnis. Sie sind bei Dienststellen des Bundes, der Länder und der Gemeinden, der Bundesbahn und -post sowie sonstigen juristischen Personen des öffentlichen Rechts tätig.

Auch Beamtenanwärter, Referendare, Angehörige der Polizei, des Bundesgrenzschutzes sowie Geistliche der Evangelischen und Römisch-katholischen Kirche sind Beamte. Geistliche anderer Religionsgesellschaften dagegen gelten als Angestellte. Viele Banken und Versicherungen bezeichnen ihre Angestellten oft als Sekretäre oder Inspektoren oder auch als Bank- oder Versicherungsbeamte. Es handelt sich aber nur dann um Beamte, wenn der Arbeitgeber eine "juristische Person des öffentlichen Rechts" ist (z. B. Deutsche Bundesbank, Landeszentralbank) und ein öffentlich-rechtliches Dienstverhältnis vorliegt.



**Mithelfende Familienangehörige:** Als Mithelfende Familienangehörige gelten Haushaltsmitglieder, die in einem landwirtschaftlichen oder gewerblichen Betrieb eines anderen Haushaltsmitgliedes oder im Betrieb eines nicht im gleichen Haushalt wohnenden Familienangehörigen mitarbeiten, aber weder Lohn noch Gehalt empfangen, noch Sozialversicherungsbeiträge entrichten.

**Selbständige:** Zu den Selbständigen gehören u. a. auch tätige Eigentümer, Miteigentümer oder Pächter von Arbeitsstätten, selbständige Handwerker, selbständige Handelsvertreter, die freiberuflich Tätigen u. ä. Personen, jedoch nicht Personen, die in einem arbeitsrechtlichen Verhältnis stehen und lediglich innerhalb ihres Arbeitsbereiches selbständig disponieren können (z. B. die selbständige Filialleiterin). Als Selbständige gelten auch Abgeordnete in den Parlamenten des Bundes und der Länder sowie Zwischenmeister, Hausgewerbetreibende und Werkvertragspartner.

**Soldaten:** Zu den Soldaten zählen Berufssoldaten, die sich auf Lebenszeit zum Wehrdienst verpflichtet haben, Soldaten auf Zeit (Verpflichtung bis höchstens 15 Jahre) sowie Grundwehrdienstleistende. Wehrübende zählen - im Unterschied zur Volkszählung 1970 - nicht als Soldaten.

Soldaten gelten grundsätzlich als Erwerbstätige und werden der Wirtschaftsgruppe "Gebietskörperschaften" zugeordnet. Hinsichtlich der Stellung im Beruf werden sie zusammen mit den Beamten nachgewiesen.

#### Überwiegender Lebensunterhalt

Die Unterhaltsquelle, aus der der überwiegende Lebensunterhalt bestritten wurde, war nur bei den unmittelbaren Beziehern bzw. Berechtigten anzugeben, nicht aber bei den Angehörigen. Diese hatten ggf. "Zuwendungen, Unterhalt durch Eltern, Ehegatten usw." zu markieren. Zu den "sonstigen Unterstützungen" gehören beispielsweise Sozialhilfe, BAföG, Unterhaltsgeld nach dem Arbeitsförderungsgesetz für Umschulung und Fortbildung sowie für Arbeits- und Berufsförderung Behinderteter.

#### Wirtschaftliche Gliederung

Die wirtschaftliche Gliederung bezieht sich auf den Betrieb, in dem der Erwerbstätige beschäftigt ist. Umfaßt der Betrieb mehrere Abteilungen mit unterschiedlichem Produktionsprogramm oder ist er in anderer Beziehung gegliedert, so ist die überwiegende wirtschaftliche Tätigkeit des Betriebes als Ganzes (Betriebschwerpunkt) maßgeblich.



Die Verschlüsselung des Wirtschaftszweiges erfolgte in der Regel nach den Klartextangaben im Fragebogen anhand der "Systematik der Wirtschaftszweige, Ausgabe 1979, Fassung für die Berufszählung". Handelte es sich um größere Betriebe, so wurde der Geschäftszweig anhand der Firmenanschrift in besonderen Listen nachgeschlagen, die im Rahmen anderer Statistiken angelegt worden waren. Dadurch wurde eine möglichst einheitliche Gliederung sichergestellt.



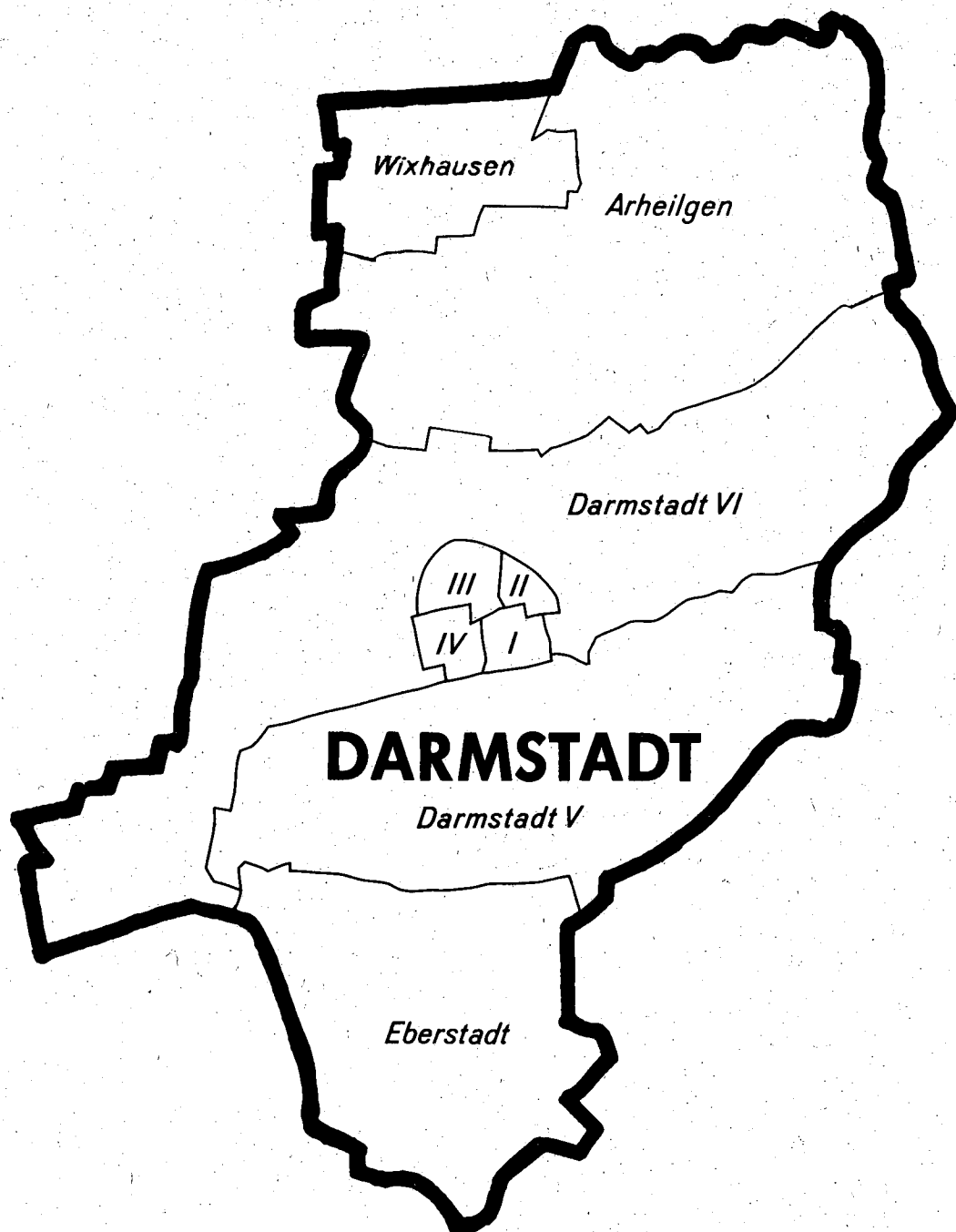



# **T a b e l l e n t e i l**

**Kreisfreie Stadt Darmstadt**



SCHL. NR.	GEMEINDE GEMEINDETEIL	GESCHLECHT	DAVON PERSONEN MIT			AUSLAENDER AM ORT DER HAUPTWOHNUNG	PERSONEN MIT HAUPTWOHNUNG IN ANDERER GEMEINDE IM BUNDESGBEIT
			BEVOELKERUNG AM ORT DER HAUPTWOHNUNG	NUR EINER WOHNUNG IM BUNDESGBEIT	WEITERER WOHNUNG ODER UNTERKUNFT IM BUNDESGBEIT		
			1	2	3		
411	DARMSTADT,STADT						
110	STADTZENTRUM	INSGESAMT	1 496	1 356	140	253	79
		%	100	90,6	9,4	16,9	--
		MAENNLICH	741	655	86	148	59
		WEIBLICH	755	701	54	105	20
120	RHEINTOR/GRAFENSTRASSE	INSGESAMT	3 089	2 800	289	868	199
		%	100	90,6	9,4	28,1	--
		MAENNLICH	1 663	1 482	181	563	140
		WEIBLICH	1 426	1 318	108	305	59
130	HOCHSCHULVIERTEL	INSGESAMT	628	502	126	158	69
		%	100	79,9	20,1	25,2	--
		MAENNLICH	373	273	100	97	57
		WEIBLICH	255	229	26	61	12
140	KAPELLPLATZVIERTEL	INSGESAMT	5 289	4 905	384	507	209
		%	100	92,7	7,3	9,6	--
		MAENNLICH	2 370	2 148	222	263	136
		WEIBLICH	2 919	2 757	162	244	73
150	ST.LUDWIG	INSGESAMT	6 304	5 927	377	638	271
		%	100	94,0	6,0	10,1	--
		MAENNLICH	2 843	2 630	213	378	184
		WEIBLICH	3 461	3 297	164	260	87
210	JOHANNESVIERTEL	INSGESAMT	5 432	4 961	471	845	244
		%	100	91,3	8,7	15,6	--
		MAENNLICH	2 698	2 418	280	470	162
		WEIBLICH	2 734	2 543	191	375	82
220	MARTINSVIERTEL-WEST	INSGESAMT	6 039	5 599	440	1 162	343
		%	100	92,7	7,3	19,2	--
		MAENNLICH	2 982	2 691	291	653	263
		WEIBLICH	3 057	2 908	149	509	80
230	MARTINSVIERTEL-OST	INSGESAMT	5 834	5 421	413	846	296
		%	100	92,9	7,1	14,5	--
		MAENNLICH	2 777	2 534	243	467	202
		WEIBLICH	3 057	2 887	170	379	94
240	WALDKOLONIE	INSGESAMT	3 869	3 744	125	574	96
		%	100	96,8	3,2	14,8	--
		MAENNLICH	1 966	1 891	75	321	58
		WEIBLICH	1 903	1 853	50	253	38
250	BAHNHOFVIERTEL	INSGESAMT	585	543	42	94	18
		%	100	92,8	7,2	16,1	--
		MAENNLICH	305	280	25	50	15
		WEIBLICH	280	263	17	44	3
260	INDUSTRIEVIERTEL	INSGESAMT	2 556	2 419	137	651	97
		%	100	94,6	5,4	25,5	--
		MAENNLICH	1 337	1 239	98	381	74
		WEIBLICH	1 219	1 180	39	270	23
270	AM ZIEGELBUSCH	INSGESAMT	4 236	3 801	435	605	298
		%	100	89,7	10,3	14,3	--
		MAENNLICH	2 075	1 794	281	368	210
		WEIBLICH	2 161	2 007	154	237	88
310	AM OBERFELD	INSGESAMT	3 399	3 111	288	181	242
		%	100	91,5	8,5	5,3	--
		MAENNLICH	1 556	1 380	176	92	142
		WEIBLICH	1 843	1 731	112	89	100
320	MATHILDENHOEHE	INSGESAMT	2 920	2 559	361	273	236
		%	100	87,6	12,4	9,3	--
		MAENNLICH	1 218	1 038	180	136	140
		WEIBLICH	1 702	1 521	181	137	96



		VON DER BEVOELKERUNG AM ORT DER HAUPTWOHNUNG STANDEN IM ALTER VON ... BIS UNTER ... JAHREN					
WOHNBERECHTIGTE BEVOELKERUNG	DARUNTER WOHNBEVOELKERUNG	UNTER 6	6 - 18	18 - 45	45 - 60	60 UND MEHR	SCHL. NR.
6	7	8	9	10	11	12	
							411
1 575	1 523	47	120	751	248	330	110
--	--	3,1	8,0	50,2	16,6	22,1	
800	764	25	60	413	122	121	
775	759	22	60	338	126	209	
							120
3 288	3 201	123	172	1 775	490	529	
--	--	4,0	5,6	57,5	15,9	17,1	
1 803	1 751	63	87	1 060	267	186	
1 485	1 450	60	85	715	223	343	
							130
697	668	38	47	429	61	53	
--	--	6,1	7,5	68,3	9,7	8,4	
430	413	15	25	278	35	20	
267	255	23	22	151	26	33	
							140
5 498	5 322	229	388	2 112	934	1 626	
--	--	4,3	7,3	39,9	17,7	30,7	
2 506	2 402	123	185	1 085	437	540	
2 992	2 920	106	203	1 027	497	1 086	
							150
6 575	6 406	239	475	2 464	1 076	2 050	
--	--	3,8	7,5	39,1	17,1	32,5	
3 027	2 927	132	242	1 309	509	651	
3 548	3 479	107	233	1 155	567	1 399	
							210
5 676	5 517	358	563	2 938	802	771	
--	--	6,6	10,4	54,1	14,8	14,2	
2 860	2 773	190	286	1 520	443	259	
2 816	2 744	168	277	1 418	359	512	
							220
6 382	6 229	359	593	3 080	824	1 183	
--	--	5,9	9,8	51,0	13,6	19,6	
3 245	3 148	195	298	1 691	438	360	
3 137	3 081	164	295	1 389	386	823	
							230
6 130	5 978	341	543	3 020	823	1 107	
--	--	5,8	9,3	51,8	14,1	19,0	
2 979	2 893	180	268	1 563	417	349	
3 151	3 085	161	275	1 457	406	758	
							240
3 965	3 882	291	518	1 535	849	676	
--	--	7,5	13,4	39,7	21,9	17,5	
2 024	1 975	145	284	799	435	303	
1 941	1 907	146	234	736	414	373	
							250
603	591	37	57	274	110	107	
--	--	6,3	9,7	46,8	18,8	18,3	
320	310	20	29	155	54	47	
283	281	17	28	119	56	60	
							260
2 653	2 595	123	286	1 116	495	536	
--	--	4,8	11,2	43,7	19,4	21,0	
1 411	1 372	67	158	626	281	205	
1 242	1 223	56	128	490	214	331	
							270
4 534	4 395	208	328	1 977	663	1 060	
--	--	4,9	7,7	46,7	15,7	25,0	
2 285	2 194	109	186	1 136	306	338	
2 249	2 201	99	142	841	357	722	
							310
3 641	3 423	121	382	1 153	730	1 013	
--	--	3,6	11,2	33,9	21,5	29,8	
1 698	1 579	52	207	578	360	359	
1 943	1 844	69	175	575	370	654	
							320
3 156	3 034	115	152	1 345	448	860	
--	--	3,9	5,2	46,1	15,3	29,5	
1 358	1 302	58	71	678	205	206	
1 798	1 732	57	81	667	243	654	



SCHL. NR.	GEMEINDE GEMEINDETEIL	GESCHLECHT	BEVÖLKERUNG AM ORT DER HAUPTWOHNUNG NACH DEM FAMILIENSTAND				
			LEDIG	VERHEIRATET		VERWITWET	GESCHIEDEN
				ZUSAMMEN	DARUNTER AUSLÄNDER		
13	14	15	16	17			
411	DARMSTADT,STADT						
110	STADTZENTRUM	INSGESAMT	696	559	105	120	121
		%	46,5	37,4	--	8,0	8,1
		MAENNLICH	388	285	60	18	50
		WEIBLICH	308	274	45	102	71
120	RHEINTOR/GRAFENSTRASSE	INSGESAMT	1 593	1 102	319	179	215
		%	51,6	35,7	--	5,8	7,0
		MAENNLICH	962	579	191	18	104
		WEIBLICH	631	523	128	161	111
130	HOCHSCHULVIERTEL	INSGESAMT	395	188	64	16	29
		%	62,9	29,9	--	2,5	4,6
		MAENNLICH	259	97	33	4	13
		WEIBLICH	136	91	31	12	16
140	KAPELLPLATZVIERTEL	INSGESAMT	2 010	2 295	255	681	303
		%	38,0	43,4	--	12,9	5,7
		MAENNLICH	1 012	1 156	135	103	99
		WEIBLICH	998	1 139	120	578	204
150	ST.LUDWIG	INSGESAMT	2 311	2 671	268	879	443
		%	36,7	42,4	--	13,9	7,0
		MAENNLICH	1 242	1 336	138	124	141
		WEIBLICH	1 069	1 335	130	755	302
210	JOHANNESVIERTEL	INSGESAMT	2 691	2 134	424	340	267
		%	49,5	39,3	--	6,3	4,9
		MAENNLICH	1 456	1 081	232	47	114
		WEIBLICH	1 235	1 053	192	293	153
220	MARTINSVIERTEL-WEST	INSGESAMT	2 971	2 193	534	587	288
		%	49,2	36,3	--	9,7	4,8
		MAENNLICH	1 688	1 106	287	88	100
		WEIBLICH	1 283	1 087	247	499	188
230	MARTINSVIERTEL-OST	INSGESAMT	2 767	2 175	394	495	397
		%	47,4	37,3	--	8,5	6,8
		MAENNLICH	1 468	1 082	206	70	157
		WEIBLICH	1 299	1 093	188	425	240
240	WALDKOLONIE	INSGESAMT	1 530	1 946	279	249	144
		%	39,5	50,3	--	6,4	3,7
		MAENNLICH	863	987	149	50	66
		WEIBLICH	667	959	130	199	78
250	BAHNHOFVIERTEL	INSGESAMT	266	251	39	39	29
		%	45,5	42,9	--	6,7	5,0
		MAENNLICH	150	129	20	6	20
		WEIBLICH	116	122	19	33	9
260	INDUSTRIEVIERTEL	INSGESAMT	1 077	1 096	335	230	153
		%	42,1	42,9	--	9,0	6,0
		MAENNLICH	650	571	191	46	70
		WEIBLICH	427	525	144	184	83
270	AM ZIEGELBUSCH	INSGESAMT	1 965	1 614	221	460	197
		%	46,4	38,1	--	10,9	4,7
		MAENNLICH	1 144	810	120	54	67
		WEIBLICH	821	804	101	406	130
310	AM OBERFELD	INSGESAMT	1 264	1 621	88	372	142
		%	37,2	47,7	--	10,9	4,2
		MAENNLICH	652	809	43	52	43
		WEIBLICH	612	812	45	320	99
320	MATHILDENHOEHE	INSGESAMT	1 368	1 041	125	317	194
		%	46,8	35,7	--	10,9	6,6
		MAENNLICH	596	530	69	25	67
		WEIBLICH	772	511	56	292	127

1) (Z.B. SOZIALHILFE, BAFOEG), EIGENES VERMOEGEN, VERMIETUNG, VERPACHTUNG, ALTENTEIL.



BEVOELKERUNG AM ORT DER HAUPTWOHNUNG MIT UEBERWIE- GENDEN LEBENSUNTERHALT DURCH		ERWERBSTAETIGE		DAVON IM WIRTSCHAFTSBEREICH				SCHL. NR.
ERWERBS- TAETIGKEIT	ARBEITSLOSEN- GELD/ -HILFE, SONST. UNTER- STUETZUNGEN 1)	INSGESAMT	DARUNTER AUSLAENDER	LAND- UND FORSTWIRT- SCHAFT, FISCHEREI	PRODU- ZIERENDES GEWERBE	HANDEL, VER- KEHR UND NACHRICHTEN- UEBERMITTLUNG	UEBRIGE WIRTSCHAFTS- BEREICHE	
18	19	20	21	22	23	24	25	
								411
692	127	732	128	3	195	163	371	110
46,3	8,5	100	--	0,4	26,6	22,3	50,7	
385	70	402	80	.	124	.	193	
307	57	330	48	.	71	.	178	
1 493	291	1 566	467	10	546	267	743	120
48,3	9,4	100	--	0,6	34,9	17,0	47,4	
941	196	968	344	6	397	149	416	
552	95	598	123	4	149	118	327	
247	62	265	64	--	75	35	155	130
39,3	9,9	100	--	0	28,3	13,2	58,5	
166	37	172	42	--	56	24	92	
81	25	93	22	--	19	11	63	
2 035	216	2 181	235	11	753	451	966	140
38,5	4,1	100	--	0,5	34,5	20,7	44,3	
1 197	113	1 250	148	7	568	226	449	
838	103	931	87	4	185	225	517	
2 338	336	2 492	271	11	815	499	1 167	150
37,1	5,3	100	--	0,4	32,7	20,0	46,8	
1 341	178	1 379	178	7	573	247	552	
997	158	1 113	93	4	242	252	615	
2 515	312	2 671	437	7	875	448	1 341	210
46,3	5,7	100	--	0,3	32,8	16,8	50,2	
1 507	154	1 563	282	.	634	.	671	
1 008	158	1 108	155	.	241	.	670	
2 474	466	2 621	551	13	1 029	362	1 217	220
41,0	7,7	100	--	0,5	39,3	13,8	46,4	
1 526	240	1 580	361	.	751	.	615	
948	226	1 041	190	.	278	.	602	
2 531	345	2 642	395	14	889	472	1 267	230
43,4	5,9	100	--	0,5	33,6	17,9	48,0	
1 471	191	1 512	256	9	633	264	606	
1 060	154	1 130	139	5	256	208	661	
1 521	196	1 669	250	16	480	548	625	240
39,3	5,1	100	--	1,0	28,8	32,8	37,4	
1 028	104	1 066	187	10	340	385	331	
493	92	603	63	6	140	163	294	
254	38	267	48	.	89	.	116	250
43,4	6,5	100	--	.	33,3	.	43,4	
159	19	163	27	.	68	.	58	
95	19	104	21	--	21	25	58	
1 144	156	1 186	344	8	605	233	340	260
44,8	6,1	100	--	0,7	51,0	19,6	28,7	
728	92	749	240	4	458	138	149	
416	64	437	104	4	147	95	191	
1 428	278	1 553	201	13	481	365	694	270
33,7	6,6	100	--	0,8	31,0	23,5	44,7	
871	148	919	128	10	335	224	350	
557	130	634	73	3	146	141	344	
1 238	116	1 373	91	10	326	170	867	310
36,4	3,4	100	--	0,7	23,7	12,4	63,1	
779	56	808	56	6	238	86	478	
459	60	565	35	4	88	84	389	
1 203	157	1 276	132	5	319	194	758	320
41,2	5,4	100	--	0,4	25,0	15,2	59,4	
650	71	676	77	5	229	96	346	
553	86	600	55	--	90	98	412	



SCHL. NR.	GEMEINDE GEMEINDETEIL	GESCHLECHT	DAVON 2) NACH DER STELLUNG IM BERUF				ERWERBSLOSE
			SELBSTAENDIGE, MITHELFFENDE FAMILIEN- ANGEHOERIGE	BEAMTE, RICHTER, SOLDATEN, ANGESTELLTE, AUSZUBILDENDE (KFM./ TECHN.)	ARBEITER, AUSZUBILDENDE (GEWERBLICH)		
			26	27	28	29	
411	DARMSTADT,STADT						
110	STADTZENTRUM	INSGESAMT	103	425	204	69	
		%	14,1	58,1	27,9	--	
		MAENNLICH	71	206	125	42	
		WEIBLICH	32	219	79	27	
120	RHEINTOR/GRAFENSTRASSE	INSGESAMT	134	855	577	170	
		%	8,6	54,6	36,8	--	
		MAENNLICH	89	478	401	108	
		WEIBLICH	45	377	176	62	
130	HOCHSCHULVIERTEL	INSGESAMT	38	150	77	20	
		%	14,3	56,6	29,1	--	
		MAENNLICH	23	92	57	9	
		WEIBLICH	15	58	20	11	
140	KAPELLPLATZVIERTEL	INSGESAMT	186	1 397	598	148	
		%	8,5	64,1	27,4	--	
		MAENNLICH	116	708	426	76	
		WEIBLICH	70	689	172	72	
150	ST.LUDWIG	INSGESAMT	176	1 585	731	151	
		%	7,1	63,6	29,3	--	
		MAENNLICH	118	770	491	79	
		WEIBLICH	58	815	240	72	
210	JOHANNESVIERTEL	INSGESAMT	275	1 565	831	160	
		%	10,3	58,6	31,1	--	
		MAENNLICH	181	827	555	68	
		WEIBLICH	94	738	276	92	
220	MARTINSVIERTEL-WEST	INSGESAMT	208	1 313	1 100	223	
		%	7,9	50,1	42,0	--	
		MAENNLICH	150	670	760	144	
		WEIBLICH	58	643	340	79	
230	MARTINSVIERTEL-OST	INSGESAMT	225	1 530	887	217	
		%	8,5	57,9	33,6	--	
		MAENNLICH	149	759	604	112	
		WEIBLICH	76	771	283	105	
240	WALDKOLONIE	INSGESAMT	77	986	606	145	
		%	4,6	59,1	36,3	--	
		MAENNLICH	51	573	442	93	
		WEIBLICH	26	413	164	52	
250	BAHNHOFVIERTEL	INSGESAMT	15	137	115	19	
		%	5,6	51,3	43,1	--	
		MAENNLICH	11	72	80	12	
		WEIBLICH	4	65	35	7	
260	INDUSTRIEVIERTEL	INSGESAMT	80	454	652	101	
		%	6,7	38,3	55,0	--	
		MAENNLICH	54	220	475	63	
		WEIBLICH	26	234	177	38	
270	AM ZIEGELBUSCH	INSGESAMT	71	902	580	82	
		%	4,6	58,1	37,3	--	
		MAENNLICH	50	500	369	51	
		WEIBLICH	21	402	211	31	
310	AM OBERFELD	INSGESAMT	274	1 002	97	40	
		%	20,0	73,0	7,1	--	
		MAENNLICH	187	560	61	19	
		WEIBLICH	87	442	36	21	
320	MATHILDENHOEHE	INSGESAMT	122	924	230	75	
		%	9,6	72,4	18,0	--	
		MAENNLICH	89	438	149	36	
		WEIBLICH	33	486	81	39	

2) VON SPALTE 20

SCHÜLER UND STUDIERENDE	PRIVATHAUSHALTE MIT ... PERSONEN						BEVÖLKERUNG IN PRIVAT- HAUSHALTEN	SCHL. NR.
	1			2	3	4 UND MEHR		
	INSGESAMT	ZUSAMMEN	DARUNTER WEIBLICH					
30	31	32	33	34	35	36	37	
271 -- 174 97	950 100 -- --	587 61,8 -- --	288 -- -- --	208 21,9 -- --	93 9,8 -- --	62 6,5 -- --	1 545 -- 776 769	411 110
523 -- 337 186	2 170 100 -- --	1 506 69,4 -- --	607 -- -- --	413 19,0 -- --	145 6,7 -- --	106 4,9 -- --	3 221 -- 1 760 1 461	120
210 -- 156 54	459 100 -- --	332 72,3 -- --	82 -- -- --	72 15,7 -- --	27 5,9 -- --	28 6,1 -- --	680 -- 418 262	130
699 -- 386 313	2 977 100 -- --	1 506 50,6 -- --	946 -- -- --	864 29,0 -- --	356 12,0 -- --	251 8,4 -- --	5 379 -- 2 464 2 915	140
974 -- 596 378	3 554 100 -- --	1 845 51,9 -- --	1 095 -- -- --	1 072 30,2 -- --	371 10,4 -- --	266 7,5 -- --	6 266 -- 2 936 3 330	150
1 041 -- 587 454	3 077 100 -- --	1 732 56,3 -- --	820 -- -- --	648 21,1 -- --	351 11,4 -- --	346 11,2 -- --	5 597 -- 2 813 2 784	210
1 134 -- 660 474	3 498 100 -- --	2 040 58,3 -- --	961 -- -- --	771 22,0 -- --	333 9,5 -- --	354 10,1 -- --	6 162 -- 3 161 3 001	220
1 022 -- 594 428	3 484 100 -- --	1 962 56,3 -- --	1 025 -- -- --	858 24,6 -- --	384 11,0 -- --	280 8,0 -- --	6 049 -- 2 934 3 115	230
586 -- 322 264	1 563 100 -- --	449 28,7 -- --	248 -- -- --	465 29,8 -- --	288 18,4 -- --	361 23,1 -- --	3 881 -- 1 955 1 926	240
101 -- 60 41	309 100 -- --	153 49,5 -- --	61 -- -- --	79 25,6 -- --	37 12,0 -- --	40 12,9 -- --	596 -- 314 282	250
394 -- 245 149	1 406 100 -- --	745 53,0 -- --	328 -- -- --	327 23,3 -- --	182 12,9 -- --	152 10,8 -- --	2 621 -- 1 388 1 233	260
1 018 -- 658 360	2 607 100 -- --	1 614 61,9 -- --	822 -- -- --	504 19,3 -- --	263 10,1 -- --	226 8,7 -- --	4 407 -- 2 210 2 197	270
639 -- 369 270	1 743 100 -- --	791 45,4 -- --	503 -- -- --	465 26,7 -- --	197 11,3 -- --	290 16,6 -- --	3 571 -- 1 661 1 910	310
433 -- 249 184	1 835 100 -- --	1 170 63,8 -- --	681 -- -- --	406 22,1 -- --	161 8,8 -- --	98 5,3 -- --	2 888 -- 1 322 1 566	320



SCHL. NR.	GEMEINDE GEMEINDETEIL	GESCHLECHT	DAVON PERSONEN MIT				
			BEVÖLKERUNG AM ORT DER HAUPTWOHNUNG	NUR EINER WOHNUNG IM BUNDESGBEIT	WEITERER WOHNUNG ODER UNTERKUNFT IM BUNDESGBEIT	AUSLAENDER AM ORT DER HAUPTWOHNUNG	PERSONEN MIT HAUPTWOHNUNG IN ANDERER GEMEINDE IM BUNDESGBEIT
			1	2	3	4	5
330	WOOGSVIERTEL	INSGESAMT	4 960	4 621	339	341	207
		MAENNLICH	2 152	1 953	199	192	144
		WEIBLICH	2 808	2 668	140	149	63
340	AN DEN LICHTWIESEN	INSGESAMT	2 151	1 913	238	111	171
		MAENNLICH	1 022	88,9	11,1	5,2	--
		WEIBLICH	1 129	1 040	89	43	60
410	PAULUSVIERTEL	INSGESAMT	5 196	4 691	505	365	419
		MAENNLICH	2 476	2 133	343	247	281
		WEIBLICH	2 720	2 558	162	118	138
420	ALT-BESSUNGEN	INSGESAMT	6 344	6 003	341	781	187
		MAENNLICH	2 925	2 734	191	435	120
		WEIBLICH	3 419	3 269	150	346	67
430	AN DER LUDWIGSHOEHE	INSGESAMT	1 430	1 313	117	76	55
		MAENNLICH	654	580	74	39	32
		WEIBLICH	776	733	43	37	23
510	AM SUEDBAHNHOF	INSGESAMT	3 124	3 017	107	142	97
		MAENNLICH	1 334	1 278	56	79	71
		WEIBLICH	1 790	1 739	51	63	26
520	HEIMSTAETTENSIEDLUNG	INSGESAMT	5 537	5 314	223	204	128
		MAENNLICH	2 708	2 568	140	112	88
		WEIBLICH	2 829	2 746	83	92	40
530	VERLEGERVIERTEL	INSGESAMT	3 450	3 264	186	300	103
		MAENNLICH	1 575	1 471	104	141	67
		WEIBLICH	1 875	1 793	82	159	36
540	AM KAVALLERIESAND	INSGESAMT	759	708	51	57	56
		MAENNLICH	412	378	34	36	37
		WEIBLICH	347	330	17	21	19
610	ALT-ARHEILGEN	INSGESAMT	4 019	3 879	140	433	60
		MAENNLICH	2 008	1 926	82	256	40
		WEIBLICH	2 011	1 953	58	177	20
620	ARHEILGEN-SUED	INSGESAMT	4 040	3 871	169	174	162
		MAENNLICH	1 952	1 846	106	100	93
		WEIBLICH	2 088	2 025	63	74	69
630	ARHEILGEN-WEST	INSGESAMT	4 709	4 548	161	362	111
		MAENNLICH	2 272	2 181	91	203	69
		WEIBLICH	2 437	2 367	70	159	42
640	KRANICHSTEIN I	INSGESAMT	1 586	1 517	69	127	38
		MAENNLICH	798	755	43	8,0	--
		WEIBLICH	788	762	26	56	26
650	KRANICHSTEIN II	INSGESAMT	5 686	5 458	228	1 021	176
		MAENNLICH	2 794	2 671	123	556	102
		WEIBLICH	2 892	2 787	105	465	74
660	KRANICHSTEIN III	INSGESAMT	2 189	2 118	71	295	28
		MAENNLICH	1 059	1 023	36	148	24
		WEIBLICH	1 130	1 095	35	147	4

WOHNBERECHTIGTE BEVOELKERUNG	DARUNTER WOHNBEVOELKERUNG	VON DER BEVOELKERUNG AM ORT DER HAUPTWOHNUNG STANDEN IM ALTER VON ... BIS UNTER ... JAHREN					SCHL. NR.
		UNTER 6	6 - 18	18 - 45	45 - 60	60 UND MEHR	
		6	7	8	9	10	
5 167 -- 2 296 2 871	4 998 -- 2 187 2 811	218 4,4 109 109	388 7,8 204 184	1 992 40,2 975 1 017	824 16,6 385 439	1 538 31,0 479 1 059	330
2 322 -- 1 133 1 189	2 188 -- 1 063 1 125	85 4,0 48 37	189 8,8 102 87	840 39,1 455 385	390 18,1 183 207	647 30,1 234 413	340
5 615 -- 2 757 2 858	5 332 -- 2 593 2 739	196 3,8 106 90	480 9,2 226 254	2 159 41,6 1 202 957	856 16,5 409 447	1 505 29,0 533 972	410
6 531 -- 3 045 3 486	6 384 -- 2 957 3 427	356 5,6 178 178	596 9,4 290 306	2 879 45,4 1 509 1 370	968 15,3 485 483	1 545 24,4 463 1 082	420
1 485 -- 686 799	1 440 -- 659 781	73 5,1 34 39	111 7,8 63 48	560 39,2 304 256	209 14,6 103 106	477 33,4 150 327	430
3 221 -- 1 405 1 816	3 144 -- 1 350 1 794	102 3,5 40 62	220 7,0 115 105	938 30,0 470 468	628 20,1 311 317	1 236 39,6 398 838	510
5 665 -- 2 796 2 869	5 561 -- 2 736 2 825	267 4,8 140 127	506 9,1 261 245	2 262 40,9 1 186 1 076	1 099 19,8 553 546	1 403 25,3 568 835	520
3 553 -- 1 642 1 911	3 459 -- 1 586 1 873	173 5,0 89 84	333 9,7 162 171	1 358 39,4 688 670	638 18,5 302 336	948 27,5 334 614	530
815 -- 449 366	768 -- 422 346	29 3,8 16 13	60 7,9 33 27	282 37,2 168 114	190 25,0 99 91	198 26,1 96 102	540
4 079 -- 2 048 2 031	4 025 -- 2 014 2 011	262 6,5 144 118	455 11,3 239 216	1 655 41,2 893 762	786 19,6 395 391	861 21,4 337 524	610
4 202 -- 2 045 2 157	4 060 -- 1 967 2 093	148 3,7 68 80	384 9,5 198 186	1 455 36,0 758 697	1 041 25,8 508 533	1 012 25,0 420 592	620
4 820 -- 2 341 2 479	4 721 -- 2 289 2 432	282 6,0 151 131	606 12,9 323 283	1 924 40,9 949 975	965 20,5 504 461	932 19,8 345 587	630
1 624 -- 824 800	1 593 -- 806 787	82 5,2 50 32	170 10,7 100 70	609 38,4 310 299	380 24,0 204 176	345 21,8 134 211	640
5 862 -- 2 896 2 966	5 706 -- 2 813 2 893	391 6,9 202 189	972 17,1 496 476	2 443 43,0 1 213 1 230	1 176 20,7 625 551	704 12,4 258 446	650
2 217 -- 1 083 1 134	2 195 -- 1 067 1 128	205 9,4 101 104	332 15,2 152 180	1 046 47,8 535 511	338 15,4 159 179	268 12,2 112 156	660



SCHL. NR.	GEMEINDE GEMEINDETEIL	GESCHLECHT	BEVOELKERUNG AM ORT DER HAUPTWOHNUNG NACH DEM FAMILIENSTAND				
			LEDIG	VERHEIRATET		VERWITWET	GESCHIEDEN
				ZUSAMMEN	DARUNTER AUSLAENDER		
13	14	15	16	17			
330	WOOGSVIERTEL	INSGESAMT	1 972	2 039	153	609	340
		%	39,8	41,1	--	12,3	6,9
		MAENNlich	970	1 012	82	71	99
		WEIBlich	1 002	1 027	71	538	241
340	AN DEN LICHTWIESEN	INSGESAMT	865	963	40	223	100
		%	40,2	44,8	--	10,4	4,6
		MAENNlich	483	481	19	30	28
		WEIBlich	382	482	21	193	72
410	PAULUSVIERTEL	INSGESAMT	2 228	2 240	123	507	221
		%	42,9	43,1	--	9,8	4,3
		MAENNlich	1 213	1 120	67	71	72
		WEIBlich	1 015	1 120	56	436	149
420	ALT-BESSUNGEN	INSGESAMT	2 548	2 664	400	715	417
		%	40,2	42,0	--	11,3	6,6
		MAENNlich	1 325	1 357	223	87	156
		WEIBlich	1 223	1 307	177	628	261
430	AN DER LUDWIGSHOEHE	INSGESAMT	544	604	37	208	74
		%	38,0	42,2	--	14,5	5,2
		MAENNlich	280	308	19	34	32
		WEIBlich	264	296	18	174	42
510	AM SUEDBAHNHOF	INSGESAMT	964	1 440	69	506	214
		%	30,9	46,1	--	16,2	6,9
		MAENNlich	453	729	39	70	82
		WEIBlich	511	711	30	436	132
520	HEIMSTAETTENSIEDLUNG	INSGESAMT	1 919	2 836	106	553	229
		%	34,7	51,2	--	10,0	4,1
		MAENNlich	1 093	1 413	53	99	103
		WEIBlich	826	1 423	53	454	126
530	VERLEGERVIERTEL	INSGESAMT	1 263	1 564	149	384	239
		%	36,6	45,3	--	11,1	6,9
		MAENNlich	675	782	75	50	68
		WEIBlich	588	782	74	334	171
540	AM KAVALLERIESAND	INSGESAMT	254	420	25	46	39
		%	33,5	55,3	--	6,1	5,1
		MAENNlich	164	214	16	8	26
		WEIBlich	90	206	9	38	13
610	ALT-ARHEILGEN	INSGESAMT	1 528	2 014	222	363	114
		%	38,0	50,1	--	9,0	2,8
		MAENNlich	879	1 011	119	62	56
		WEIBlich	649	1 003	103	301	58
620	ARHEILGEN-SUED	INSGESAMT	1 295	2 276	95	346	123
		%	32,1	56,3	--	8,6	3,0
		MAENNlich	704	1 138	51	57	53
		WEIBlich	591	1 138	44	289	70
630	ARHEILGEN-WEST	INSGESAMT	1 740	2 413	195	372	184
		%	37,0	51,2	--	7,9	3,9
		MAENNlich	937	1 207	103	54	74
		WEIBlich	803	1 206	92	318	110
640	KRANICHSTEIN I	INSGESAMT	586	793	62	142	65
		%	36,9	50,0	--	9,0	4,1
		MAENNlich	344	401	31	24	29
		WEIBlich	242	392	31	118	36
650	KRANICHSTEIN II	INSGESAMT	2 453	2 675	459	304	254
		%	43,1	47,0	--	5,3	4,5
		MAENNlich	1 334	1 334	247	37	89
		WEIBlich	1 119	1 341	212	267	165
660	KRANICHSTEIN III	INSGESAMT	895	1 102	150	90	102
		%	40,9	50,3	--	4,1	4,7
		MAENNlich	470	550	77	10	29
		WEIBlich	425	552	73	80	73

1) (Z.B. SOZIALHILFE, BAFOEG), EIGENES VERMOEGEN, VERMIETUNG, VERPACHTUNG, ALTENTEIL.

BEVOELKERUNG AM ORT DER HAUPTWOHNUNG MIT UEBERWIE- GENDEN LEBENSUNTERHALT DURCH		ERWERBSTAETIGE		DAVON IM WIRTSCHAFTSBEREICH				SCHL. NR.
ERWERBS- TAETIGKEIT	ARBEITSLOSEN- GELD/ -HILFE, SONST. UNTER- STUETZUNGEN 1)	INSGESAMT	DARUNTER AUSLAENDER	LAND- UND FORSTWIRT- SCHAFT, FISCHEREI	PRODU- ZIERENDES GEWERBE	HANDEL, VER- KEHR UND NACHRICHTEN- UEBERMITTLUNG	UEBRIGE WIRTSCHAFTS- BEREICHE	
18	19	20	21	22	23	24	25	
1 872 37,7 1 052 820	224 4,5 108 116	2 024 100 1 099 925	162 -- 103 59	10 0,5 5 5	577 28,5 404 173	415 20,5 231 184	1 022 50,5 459 563	330
708 32,9 437 271	89 4,1 47 42	795 100 464 331	49 -- 30 19	3 0,4 . .	160 20,1 113 47	129 16,2 . .	503 63,3 282 221	340
1 822 35,1 1 095 727	216 4,2 137 79	2 001 100 1 148 853	125 -- 83 42	16 0,8 9 7	462 23,1 332 130	329 16,4 161 168	1 194 59,7 646 548	410
2 676 42,2 1 574 1 102	305 4,8 175 130	2 836 100 1 620 1 216	405 -- 271 134	12 0,4 9 3	976 34,4 704 272	502 17,7 287 215	1 346 47,5 620 726	420
491 34,3 307 184	102 7,1 55 47	531 100 321 210	35 -- 21 14	. . 3 .	133 25,0 93 40	. . 48 .	307 57,8 177 130	430
1 135 36,3 694 441	79 2,5 37 42	1 211 100 713 498	69 -- 45 24	4 0,3 . .	333 27,5 232 101	445 36,7 . .	429 35,4 228 201	510
2 367 42,7 1 476 891	184 3,3 106 78	2 515 100 1 527 988	98 -- 68 30	12 0,5 . .	969 38,5 732 237	512 20,4 . .	1 022 40,6 496 526	520
1 377 39,9 802 575	181 5,2 76 105	1 452 100 828 624	146 -- 84 62	4 0,3 . .	534 36,8 356 178	267 18,4 . .	647 44,6 330 317	530
348 45,8 257 91	13 1,7 6 7	375 100 266 109	32 -- 26 6	40 10,7 27 13	41 10,9 26 15	174 46,4 130 44	120 32,0 83 37	540
1 648 41,0 1 062 586	185 4,6 110 75	1 764 100 1 097 667	198 -- 144 54	38 2,2 25 13	836 47,4 619 217	314 17,8 168 146	576 32,7 285 291	610
1 656 41,0 1 077 579	86 2,1 42 44	1 820 100 1 123 697	104 -- 65 39	6 0,3 . .	747 41,0 537 210	386 21,2 . .	681 37,4 337 344	620
2 011 42,7 1 279 732	113 2,4 60 53	2 181 100 1 325 856	181 -- 118 63	14 0,6 8 6	920 42,2 667 253	405 18,6 218 187	842 38,6 432 410	630
688 43,4 428 260	29 1,8 17 12	729 100 442 287	56 -- 35 21	16 2,2 10 6	267 36,6 175 92	171 23,5 112 59	275 37,7 145 130	640
2 326 40,9 1 438 888	401 7,1 186 215	2 473 100 1 476 997	346 -- 232 114	13 0,5 9 4	813 32,9 570 243	655 26,5 432 223	992 40,1 465 527	650
877 40,1 530 347	128 5,8 54 74	960 100 560 400	103 -- 63 40	4 0,4 . .	356 37,1 251 105	220 22,9 . .	380 39,6 170 210	660



SCHL. NR.	GEMEINDE GEMEINDETEIL	GESCHLECHT	DAVON 2) NACH DER STELLUNG IM BERUF			
			SELBSTAENDIGE, MITHELFFENDE FAMILIEN- ANGEHOERIGE	BEAMTE, RICHTER, SOLDATEN, ANGESTELLTE, AUSZUBILDENDE (KFM./ TECHN.)	ARBEITER, AUSZUBILDENDE (GEWERBLICH)	ERWERBSLOSE
			26	27	28	29
330	WOOGSVIERTEL	INSGESAMT	128	1 436	460	124
		%	6,3	70,9	22,7	--
		MAENNlich	85	707	307	63
		WEIBlich	43	729	153	61
340	AN DEN LICHTWIESEN	INSGESAMT	79	616	100	43
		%	9,9	77,5	12,6	--
		MAENNlich	51	341	72	19
		WEIBlich	28	275	28	24
410	PAULUSVIERTEL	INSGESAMT	316	1 430	255	86
		%	15,8	71,5	12,7	--
		MAENNlich	203	775	170	41
		WEIBlich	113	655	85	45
420	ALT-BESSUNGEN	INSGESAMT	257	1 702	877	206
		%	9,1	60,0	30,9	--
		MAENNlich	170	852	598	124
		WEIBlich	87	850	279	82
430	AN DER LUDWIGSHOEHE	INSGESAMT	74	362	95	56
		%	13,9	68,2	17,9	--
		MAENNlich	46	204	71	25
		WEIBlich	28	158	24	31
510	AM SUEDBAHNHOF	INSGESAMT	43	776	392	62
		%	3,6	64,1	32,4	--
		MAENNlich	30	422	261	32
		WEIBlich	13	354	131	30
520	HEIMSTAETTENSIEDLUNG	INSGESAMT	126	1 550	839	138
		%	5,0	61,6	33,4	--
		MAENNlich	88	802	637	71
		WEIBlich	38	748	202	67
530	VERLEGERVIERTEL	INSGESAMT	74	848	530	130
		%	5,1	58,4	36,5	--
		MAENNlich	52	442	334	63
		WEIBlich	22	406	196	67
540	AM KAVALLERIESAND	INSGESAMT	20	269	86	11
		%	5,3	71,7	22,9	--
		MAENNlich	8	186	72	3
		WEIBlich	12	83	14	8
610	ALT-ARHEILGEN	INSGESAMT	146	894	724	138
		%	8,3	50,7	41,0	--
		MAENNlich	92	451	554	91
		WEIBlich	54	443	170	47
620	ARHEILGEN-SUED	INSGESAMT	105	1 238	477	60
		%	5,8	68,0	26,2	--
		MAENNlich	64	724	335	23
		WEIBlich	41	514	142	37
630	ARHEILGEN-WEST	INSGESAMT	191	1 412	578	96
		%	8,8	64,7	26,5	--
		MAENNlich	123	800	402	46
		WEIBlich	68	612	176	50
640	KRANICHSTEIN I	INSGESAMT	44	479	206	19
		%	6,0	65,7	28,3	--
		MAENNlich	31	272	139	13
		WEIBlich	13	207	67	6
650	KRANICHSTEIN II	INSGESAMT	142	1 534	797	221
		%	5,7	62,0	32,2	--
		MAENNlich	89	863	524	116
		WEIBlich	53	671	273	105
660	KRANICHSTEIN III	INSGESAMT	48	546	366	73
		%	5,0	56,9	38,1	--
		MAENNlich	31	274	255	24
		WEIBlich	17	272	111	49

SCHÜLER UND STUDIERENDE	PRIVATHAUSHALTE MIT . . . PERSONEN						BEVÖLKERUNG IN PRIVAT- HAUSHALTEN	SCHL. NR.
	INSGESAMT	1		2	3	4 UND MEHR		
		ZUSAMMEN	DARUNTER WEIBLICH					
30	31	32	33	34	35	36	37	
720	2 949	1 605	1 044	818	313	213	5 087	330
--	100	54,4	--	27,7	10,6	7,2	--	
406	--	--	--	--	--	--	2 240	
314	--	--	--	--	--	--	2 847	
422	1 196	575	307	336	144	141	2 279	340
--	100	48,1	--	28,1	12,0	11,8	--	
259	--	--	--	--	--	--	1 110	
163	--	--	--	--	--	--	1 169	
1 165	2 980	1 580	829	751	307	342	5 509	410
--	100	53,0	--	25,2	10,3	11,5	--	
731	--	--	--	--	--	--	2 694	
434	--	--	--	--	--	--	2 815	
929	3 540	1 843	1 101	937	406	354	6 462	420
--	100	52,1	--	26,5	11,5	10,0	--	
521	--	--	--	--	--	--	3 002	
408	--	--	--	--	--	--	3 460	
217	648	313	154	162	96	77	1 271	430
--	100	48,3	--	25,0	14,8	11,9	--	
134	--	--	--	--	--	--	641	
83	--	--	--	--	--	--	630	
275	1 567	688	466	529	223	127	2 957	510
--	100	43,9	--	33,8	14,2	8,1	--	
145	--	--	--	--	--	--	1 341	
130	--	--	--	--	--	--	1 616	
693	2 648	936	547	899	458	355	5 621	520
--	100	35,3	--	34,0	17,3	13,4	--	
399	--	--	--	--	--	--	2 771	
294	--	--	--	--	--	--	2 850	
473	1 817	824	535	547	264	182	3 492	530
--	100	45,3	--	30,1	14,5	10,0	--	
257	--	--	--	--	--	--	1 608	
216	--	--	--	--	--	--	1 884	
81	391	159	56	124	58	50	802	540
--	100	40,7	--	31,7	14,8	12,8	--	
50	--	--	--	--	--	--	438	
31	--	--	--	--	--	--	364	
548	1 754	565	329	531	358	300	4 066	610
--	100	32,2	--	30,3	20,4	17,1	--	
319	--	--	--	--	--	--	2 039	
229	--	--	--	--	--	--	2 027	
566	1 819	523	326	603	394	299	4 180	620
--	100	28,8	--	33,2	21,7	16,4	--	
338	--	--	--	--	--	--	2 034	
228	--	--	--	--	--	--	2 146	
775	2 102	715	441	619	345	423	4 795	630
--	100	34,0	--	29,4	16,4	20,1	--	
411	--	--	--	--	--	--	2 328	
364	--	--	--	--	--	--	2 467	
248	661	169	104	215	147	130	1 614	640
--	100	25,6	--	32,5	22,2	19,7	--	
143	--	--	--	--	--	--	819	
105	--	--	--	--	--	--	795	
1 269	2 283	668	385	594	447	574	5 822	650
--	100	29,3	--	26,0	19,6	25,1	--	
694	--	--	--	--	--	--	2 874	
575	--	--	--	--	--	--	2 948	
454	871	212	118	268	185	206	2 210	660
--	100	24,3	--	30,8	21,2	23,7	--	
232	--	--	--	--	--	--	1 078	
222	--	--	--	--	--	--	1 132	



SCHL. NR.	GEMEINDE GEMEINDETEIL	GESCHLECHT	DAVON PERSONEN MIT			AUSLAENDER AM ORT DER HAUPTWOHNUNG	PERSONEN MIT HAUPTWOHNUNG IN ANDERER GEMEINDE IM BUNDESGBEIT
			BEVOELKERUNG AM ORT DER HAUPTWOHNUNG	NUR EINER WOHNUNG IM BUNDESGBEIT	WEITERER WOHNUNG ODER UNTERKUNFT IM BUNDESGBEIT		
			1	2	3		
710	ALT-EBERSTADT	INSGESAMT	4 997	4 795	202	425	176
		%	100	96,0	4,0	8,5	--
		MAENNlich	2 376	2 271	105	222	104
		WEIBlich	2 621	2 524	97	203	72
720	AM LAEMMCHESBERG	INSGESAMT	3 804	3 641	163	183	126
		%	100	95,7	4,3	4,8	--
		MAENNlich	1 942	1 856	86	111	80
		WEIBlich	1 862	1 785	77	72	46
730	VILLENKOLONIE	INSGESAMT	3 924	3 555	369	198	223
		%	100	90,6	9,4	5,0	--
		MAENNlich	1 792	1 601	191	84	121
		WEIBlich	2 132	1 954	178	114	102
740	AM FRANKENSTEIN	INSGESAMT	3 053	2 916	137	115	109
		%	100	95,5	4,5	3,8	--
		MAENNlich	1 450	1 379	71	65	63
		WEIBlich	1 603	1 537	66	50	46
750	KIRCHTANNENSIEDLUNG	INSGESAMT	6 045	5 880	165	904	108
		%	100	97,3	2,7	15,0	--
		MAENNlich	2 724	2 650	74	455	64
		WEIBlich	3 321	3 230	91	449	44
810	WIXHAUSEN-OST	INSGESAMT	3 555	3 378	177	233	45
		%	100	95,0	5,0	6,6	--
		MAENNlich	1 749	1 650	99	128	29
		WEIBlich	1 806	1 728	78	105	16
820	WIXHAUSEN-WEST	INSGESAMT	2 038	1 981	57	127	27
		%	100	97,2	2,8	6,2	--
		MAENNlich	1 011	977	34	75	14
		WEIBlich	1 027	1 004	23	52	13
411	DARMSTADT,STADT	INSGESAMT	134 272	126 029	8 243	14 629	5 509
	ZUSAMMEN	%	100	93,9	6,1	10,9	--
		MAENNlich	64 089	59 207	4 882	8 210	3 622
		WEIBlich	70 183	66 822	3 361	6 419	1 887
	LAND INSGESAMT	INSGESAMT	5 507 777	5 298 991	208 786	471 265	189 472
		%	100	96,2	3,8	8,6	--
		MAENNlich	2 656 257	2 543 756	112 501	259 939	103 977
		WEIBlich	2 851 520	2 755 235	96 285	211 326	85 495

WOHNBERECHTIGTE BEVOELKERUNG	DARUNTER WOHNBEVOELKERUNG	VON DER BEVOELKERUNG AM ORT DER HAUPTWOHNUNG STANDEN IM ALTER VON ... BIS UNTER ... JAHREN					SCHL. NR.
		UNTER 6	6 - 18	18 - 45	45 - 60	60 UND MEHR	
6	7	8	9	10	11	12	
5 173	5 028	264	534	2 067	975	1 157	710
--	--	5,3	10,7	41,4	19,5	23,2	
2 480	2 400	130	255	1 070	500	421	
2 693	2 628	134	279	997	475	736	
3 930	3 815	150	335	1 483	834	1 002	720
--	--	3,9	8,8	39,0	21,9	26,3	
2 022	1 953	78	162	873	403	426	
1 908	1 862	72	173	610	431	576	
4 147	3 932	160	519	1 504	836	905	730
--	--	4,1	13,2	38,3	21,3	23,1	
1 913	1 801	84	259	723	400	326	
2 234	2 131	76	260	781	436	579	
3 162	3 053	127	362	1 211	679	674	740
--	--	4,2	11,9	39,7	22,2	22,1	
1 513	1 454	58	184	610	346	252	
1 649	1 599	69	178	601	333	422	
6 153	6 046	411	849	2 304	1 103	1 378	750
--	--	6,8	14,0	38,1	18,2	22,8	
2 788	2 728	201	412	1 094	546	471	
3 365	3 318	210	437	1 210	557	907	
3 600	3 538	201	475	1 653	728	498	810
--	--	5,7	13,4	46,5	20,5	14,0	
1 778	1 739	106	233	833	373	204	
1 822	1 799	95	242	820	355	294	
2 065	2 034	108	215	785	476	454	820
--	--	5,3	10,5	38,5	23,4	22,3	
1 025	1 006	60	119	405	251	176	
1 040	1 028	48	96	380	225	278	
							411
139 781	135 784	6 919	13 715	57 378	24 672	31 588	
--	--	5,2	10,2	42,7	18,4	23,5	
67 711	65 393	3 567	6 974	30 114	12 353	11 081	
72 070	70 391	3 352	6 741	27 264	12 319	20 507	
5 697 249	5 504 347	310 267	677 175	2 225 886	1 132 163	1 162 286	
--	--	5,6	12,3	40,4	20,6	21,1	
2 760 234	2 654 607	159 668	347 511	1 135 300	579 049	434 729	
2 937 015	2 849 740	150 599	329 664	1 090 586	553 114	727 557	

SCHL. NR.	GEMEINDE GEMEINDETEIL	GESCHLECHT	BEVOELKERUNG AM ORT DER HAUPTWOHNUNG NACH DEM FAMILIENSTAND				
			LEDIG	VERHEIRATET		VERWITWET	GESCHIEDEN
				ZUSAMMEN	DARUNTER AUSLAENDER		
13	14	15	16	17			
710	ALT-EBERSTADT	INSGESAMT	1 886	2 419	206	474	218
		%	37,7	48,4	--	9,5	4,4
		MAENNLICH	996	1 220	104	66	94
		WEIBLICH	890	1 199	102	408	124
720	AM LAEMMCHESBERG	INSGESAMT	1 315	1 993	75	297	199
		%	34,6	52,4	--	7,8	5,2
		MAENNLICH	772	1 023	46	44	103
		WEIBLICH	543	970	29	253	96
730	VILLENKOLONIE	INSGESAMT	1 640	1 839	60	319	126
		%	41,8	46,9	--	8,1	3,2
		MAENNLICH	773	923	38	42	54
		WEIBLICH	867	916	22	277	72
740	AM FRANKENSTEIN	INSGESAMT	1 095	1 601	66	245	112
		%	35,9	52,4	--	8,0	3,7
		MAENNLICH	573	803	35	27	47
		WEIBLICH	522	798	31	218	65
750	KIRCHTANNENSIEDLUNG	INSGESAMT	2 379	2 726	442	573	367
		%	39,4	45,1	--	9,5	6,1
		MAENNLICH	1 181	1 358	229	71	114
		WEIBLICH	1 198	1 368	213	502	253
810	WIXHAUSEN-OST	INSGESAMT	1 377	1 839	126	200	139
		%	38,7	51,7	--	5,6	3,9
		MAENNLICH	730	924	71	38	57
		WEIBLICH	647	915	55	162	82
820	WIXHAUSEN-WEST	INSGESAMT	683	1 087	69	204	64
		%	33,5	53,3	--	10,0	3,1
		MAENNLICH	398	544	37	40	29
		WEIBLICH	285	543	32	164	35
411	DARMSTADT,STADT	INSGESAMT	54 333	60 433	6 779	12 644	6 862
		%	40,5	45,0	--	9,4	5,1
		MAENNLICH	29 277	30 410	3 655	1 797	2 605
		WEIBLICH	25 056	30 023	3 124	10 847	4 257
	ZUSAMMEN	INSGESAMT	54 333	60 433	6 779	12 644	6 862
		%	40,5	45,0	--	9,4	5,1
		MAENNLICH	29 277	30 410	3 655	1 797	2 605
		WEIBLICH	25 056	30 023	3 124	10 847	4 257
	LAND INSGESAMT	INSGESAMT	2 046 956	2 757 431	242 280	485 822	217 568
		%	37,2	50,1	--	8,8	4,0
		MAENNLICH	1 102 660	1 388 209	133 099	75 198	90 190
		WEIBLICH	944 296	1 369 222	109 181	410 624	127 378

1) (Z.B. SOZIALHILFE, BAFOEG), EIGENES VERMOEGEN, VERMIETUNG, VERPACHTUNG, ALTENTEIL.



BEVÖLKERUNG AM ORT DER HAUPTWOHNUNG MIT UEBERWIE- GENDEM LEBENSUNTERHALT DURCH		ERWERBSTÄTIGE		DAVON IM WIRTSCHAFTSBEREICH				SCHL. NR.
ERWERBS- TÄTIGKEIT	ARBEITSLOSEN- GELD/ -HILFE, SONST. UNTER- STÜTZUNGEN 1)	INSGESAMT	DARUNTER AUSLÄNDER	LAND- UND FORSTWIRT- SCHAFT, FISCHEREI	PRODU- ZIERENDES GEWERBE	HANDEL, VER- KEHR UND NACHRICHTEN- UEBERMITTLUNG	UEBRIGE WIRTSCHAFTS- BEREICHE	
18	19	20	21	22	23	24	25	
2 060 41,2 1 331 729	200 4,0 98 102	2 238 100 1 382 856	200 -- 132 68	8 0,4 8 --	850 38,0 629 221	435 19,4 244 191	945 42,2 501 444	710
1 439 37,8 930 509	291 7,6 258 33	1 583 100 966 617	77 -- 53 24	8 0,5 . .	505 31,9 367 138	302 19,1 . .	768 48,5 439 329	720
1 336 34,0 858 478	164 4,2 87 77	1 485 100 899 586	58 -- 39 19	12 0,8 8 4	369 24,8 287 82	229 15,4 136 93	875 58,9 468 407	730
1 296 42,5 819 477	77 2,5 41 36	1 390 100 836 554	62 -- 37 25	4 0,3 . .	420 30,2 315 105	253 18,2 . .	713 51,3 362 351	740
2 334 38,6 1 352 982	534 8,8 214 320	2 416 100 1 371 1 045	384 -- 232 152	22 0,9 18 4	1 033 42,8 761 272	366 15,1 195 171	995 41,2 397 598	750
1 577 44,4 1 023 554	195 5,5 94 101	1 806 100 1 099 707	115 -- 79 36	10 0,6 . .	735 40,7 546 189	363 20,1 . .	698 38,6 359 339	810
903 44,3 592 311	40 2,0 26 14	985 100 612 375	66 -- 48 18	42 4,3 27 15	447 45,4 333 114	177 18,0 95 82	319 32,4 157 162	820
								411
54 060 40,3 33 162 20 898	6 932 5,2 3 703 3 229	58 064 100 34 381 23 683	6 685 -- 4 414 2 271	424 0,7 291 133	19 960 34,4 14 453 5 507	11 404 19,6 6 493 4 911	26 276 45,3 13 144 13 132	
2 296 429 41,7 1 483 176 813 253	240 837 4,4 123 982 116 855	2 490 795 100 1 539 616 951 179	222 807 -- 151 295 71 512	51 531 2,1 33 995 17 536	993 189 39,9 753 375 239 814	494 465 19,9 281 305 213 160	951 610 38,2 470 941 480 669	

SCHL. NR.	GEMEINDE GEMEINDETEIL	GESCHLECHT	DAVON 2) NACH DER STELLUNG IM BERUF			
			SELBSTAENDIGE, MITHELFENDE FAMILIEN- ANGEHOERIGE	BEAMTE, RICHTER, SOLDATEN, ANGESTELLTE, AUSZUBILDENDE (KFM./ TECHN.)	ARBEITER, AUSZUBILDENDE (GEWERBLICH)	ERWERBSLOSE
			26	27	28	29
710	ALT-EBERSTADT	INSGESAMT	253	1 343	642	88
		%	11,3	60,0	28,7	--
		MAENNLICH	168	761	453	44
		WEIBLICH	85	582	189	44
720	AM LAEMMCHESBERG	INSGESAMT	107	1 118	358	72
		%	6,8	70,6	22,6	--
		MAENNLICH	71	638	257	33
		WEIBLICH	36	480	101	39
730	VILLENKOLONIE	INSGESAMT	235	1 114	136	50
		%	15,8	75,0	9,2	--
		MAENNLICH	152	645	102	21
		WEIBLICH	83	469	34	29
740	AM FRANKENSTEIN	INSGESAMT	175	974	241	42
		%	12,6	70,1	17,3	--
		MAENNLICH	110	540	186	17
		WEIBLICH	65	434	55	25
750	KIRCHTANNENSIEDLUNG	INSGESAMT	92	1 144	1 180	271
		%	3,8	47,4	48,8	--
		MAENNLICH	73	523	775	152
		WEIBLICH	19	621	405	119
810	WIXHAUSEN-OST	INSGESAMT	114	1 149	543	73
		%	6,3	63,6	30,1	--
		MAENNLICH	71	639	389	33
		WEIBLICH	43	510	154	40
820	WIXHAUSEN-WEST	INSGESAMT	115	518	352	36
		%	11,7	52,6	35,7	--
		MAENNLICH	72	275	265	22
		WEIBLICH	43	243	87	14
411	DARMSTADT,STADT	INSGESAMT	4 868	35 677	17 519	3 715
		%	8,4	61,4	30,2	--
		MAENNLICH	3 219	19 009	12 153	1 988
		WEIBLICH	1 649	16 668	5 366	1 727
	ZUSAMMEN	INSGESAMT	4 868	35 677	17 519	3 715
		%	8,4	61,4	30,2	--
		MAENNLICH	3 219	19 009	12 153	1 988
		WEIBLICH	1 649	16 668	5 366	1 727
	LAND INSGESAMT	INSGESAMT	242 625	1 325 145	923 025	151 570
		%	9,7	53,2	37,1	--
		MAENNLICH	157 570	702 734	679 312	80 766
		WEIBLICH	85 055	622 411	243 713	70 804

2) VON SPALTE 20

[illegible]



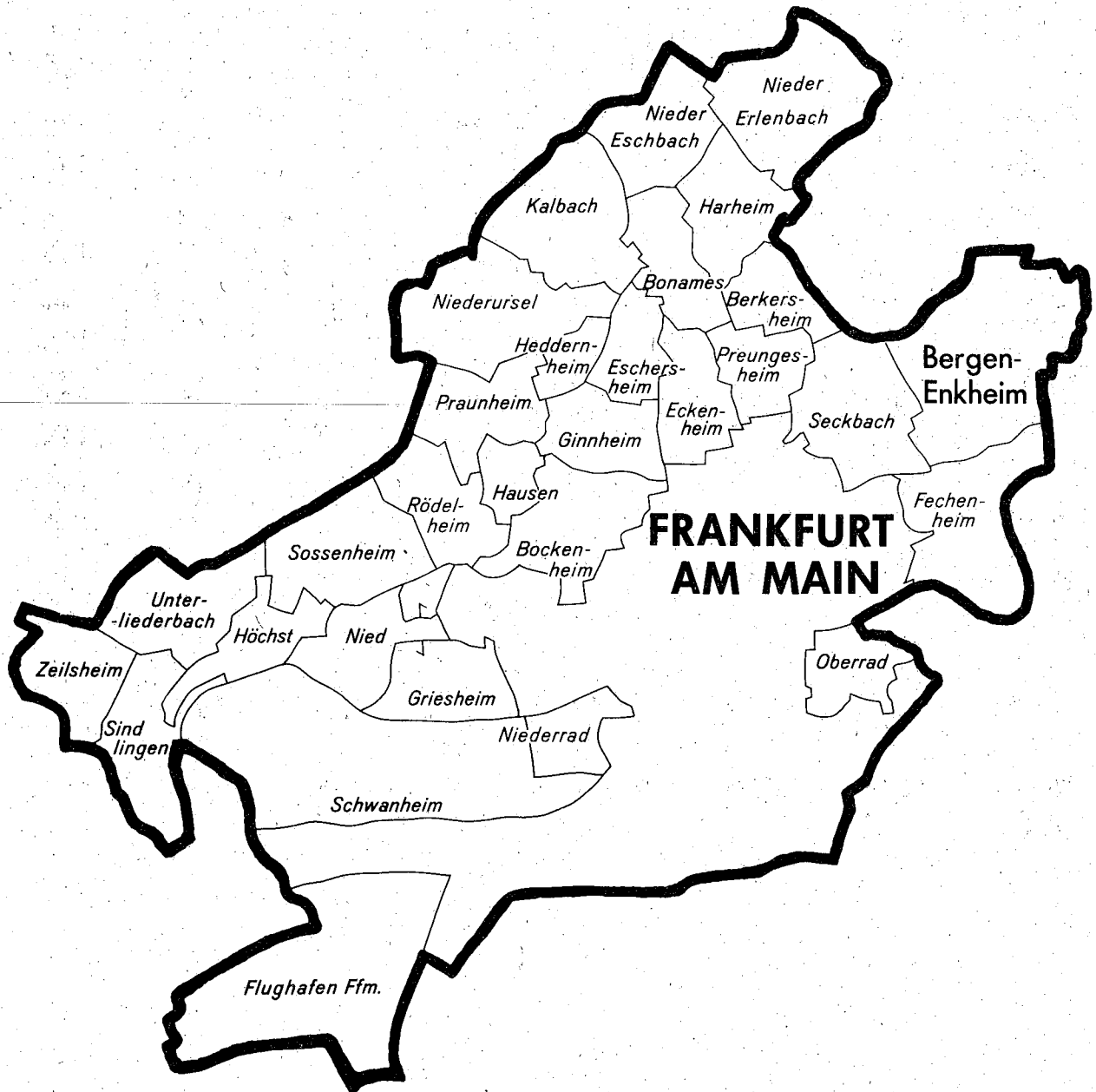

# **T a b e l l e n t e i l**

**Kreisfreie Stadt Frankfurt**

SCHL. NR.	GEMEINDE GEMEINDETEIL	GESCHLECHT	DAVON PERSONEN MIT				
			BEVÖLKERUNG AM ORT DER HAUPTWOHNUNG	NUR EINER WOHNUNG IM BUNDESGEbiet	WEITERER WOHNUNG ODER UNTERKUNFT IM BUNDESGEbiet	AUSLAENDER AM ORT DER HAUPTWOHNUNG	PERSONEN MIT HAUPTWOHNUNG IN ANDERER GEMEINDE IM BUNDESGEbiet
			1	2	3	4	5
412	FRANKFURT AM MAIN, ST.						
010	ALTSTADT	INSGESAMT	3 692	3 404	288	701	197
		%	100	92,2	7,8	19,0	--
		MAENNLICH	1 622	1 473	149	367	121
		WEIBLICH	2 070	1 931	139	334	76
040	INNENSTADT	INSGESAMT	167	138	29	64	9
		%	100	82,6	17,4	38,3	--
		MAENNLICH	89	73	16	35	5
		WEIBLICH	78	65	13	29	4
050	INNENSTADT	INSGESAMT	802	706	96	226	74
		%	100	88,0	12,0	28,2	--
		MAENNLICH	401	346	55	127	52
		WEIBLICH	401	360	41	99	22
060	INNENSTADT	INSGESAMT	1 620	1 450	170	616	85
		%	100	89,5	10,5	38,0	--
		MAENNLICH	808	722	86	344	60
		WEIBLICH	812	728	84	272	25
070	INNENSTADT	INSGESAMT	2 059	1 863	196	944	77
		%	100	90,5	9,5	45,8	--
		MAENNLICH	1 096	975	121	553	53
		WEIBLICH	963	888	75	391	24
080	INNENSTADT	INSGESAMT	2 426	2 235	191	909	64
		%	100	92,1	7,9	37,5	--
		MAENNLICH	1 140	1 064	76	515	44
		WEIBLICH	1 286	1 171	115	394	20
090	BAHNHOFSVIERTEL	INSGESAMT	3 807	3 631	176	2 593	103
		%	100	95,4	4,6	68,1	--
		MAENNLICH	2 252	2 153	99	1 578	69
		WEIBLICH	1 555	1 478	77	1 015	34
100	WESTEND	INSGESAMT	3 809	3 384	425	961	268
		%	100	88,8	11,2	25,2	--
		MAENNLICH	1 817	1 599	218	583	173
		WEIBLICH	1 992	1 785	207	378	95
110	WESTEND	INSGESAMT	3 063	2 728	335	589	205
		%	100	89,1	10,9	19,2	--
		MAENNLICH	1 381	1 220	161	321	127
		WEIBLICH	1 682	1 508	174	268	78
120	NORDEND	INSGESAMT	7 027	6 314	713	1 499	355
		%	100	89,9	10,1	21,3	--
		MAENNLICH	3 322	2 985	337	833	196
		WEIBLICH	3 705	3 329	376	666	159
130	NORDEND	INSGESAMT	6 018	5 577	441	1 478	242
		%	100	92,7	7,3	24,6	--
		MAENNLICH	2 835	2 618	217	799	130
		WEIBLICH	3 183	2 959	224	679	112
140	OSTEND	INSGESAMT	6 333	5 895	438	2 335	191
		%	100	93,1	6,9	36,9	--
		MAENNLICH	3 051	2 857	194	1 238	113
		WEIBLICH	3 282	3 038	244	1 097	78
151	GUTLEUTVIERTEL	INSGESAMT	6 228	5 962	266	3 342	142
		%	100	95,7	4,3	53,7	--
		MAENNLICH	3 474	3 327	147	2 094	106
		WEIBLICH	2 754	2 635	119	1 248	36
152	GALLUSVIERTEL	INSGESAMT	1 145	1 111	34	767	28
		%	100	97,0	3,0	67,0	--
		MAENNLICH	670	651	19	444	24
		WEIBLICH	475	460	15	323	4
153	GALLUSVIERTEL	INSGESAMT	2 072	1 964	108	1 295	65
		%	100	94,8	5,2	62,5	--
		MAENNLICH	1 153	1 090	63	744	54
		WEIBLICH	919	874	45	551	11



WOHNBERECHTIGTE BEVOELKERUNG	DARUNTER WOHNBEVOELKERUNG	VON DER BEVOELKERUNG AM ORT DER HAUPTWOHNUNG STANDEN IM ALTER VON ... BIS UNTER ... JAHREN					SCHL. NR.
		UNTER 6	6 - 18	18 - 45	45 - 60	60 UND MEHR	
		8	9	10	11	12	
6	7	8	9	10	11	12	
							412
3 889	3 725	106	221	1 268	767	1 330	010
--	--	2,9	6,0	34,3	20,8	36,0	
1 743	1 652	50	111	639	366	456	
2 146	2 073	56	110	629	401	874	
176	171	8	8	82	34	35	040
--	--	4,8	4,8	49,1	20,4	21,0	
94	92	4	4	41	22	18	
82	79	4	4	41	12	17	
876	834	21	43	386	188	164	050
--	--	2,6	5,4	48,1	23,4	20,4	
453	429	11	24	197	104	65	
423	405	10	19	189	84	99	
1 705	1 646	64	140	806	357	253	060
--	--	4,0	8,6	49,8	22,0	15,6	
868	832	31	55	438	197	87	
837	814	33	85	368	160	166	
2 136	2 089	73	165	1 034	434	353	070
--	--	3,5	8,0	50,2	21,1	17,1	
1 149	1 120	42	88	594	264	108	
987	969	31	77	440	170	245	
2 490	2 435	88	200	1 089	500	549	080
--	--	3,6	8,2	44,9	20,6	22,6	
1 184	1 145	46	118	585	256	135	
1 306	1 290	42	82	504	244	414	
3 910	3 827	195	432	2 081	776	323	090
--	--	5,1	11,3	54,7	20,4	8,5	
2 321	2 269	108	244	1 253	490	157	
1 589	1 558	87	188	828	286	166	
4 077	3 893	133	204	1 697	819	956	100
--	--	3,5	5,4	44,6	21,5	25,1	
1 990	1 877	63	109	900	450	295	
2 087	2 016	70	95	797	369	661	
3 268	3 110	88	231	1 373	654	717	110
--	--	2,9	7,5	44,8	21,4	23,4	
1 508	1 413	56	124	634	318	249	
1 760	1 697	32	107	739	336	468	
7 382	7 121	272	588	3 526	1 326	1 315	120
--	--	3,9	8,4	50,2	18,9	18,7	
3 518	3 373	146	308	1 743	716	409	
3 864	3 748	126	280	1 783	610	906	
6 260	6 045	288	490	2 899	1 121	1 220	130
--	--	4,8	8,1	48,2	18,6	20,3	
2 965	2 849	151	240	1 435	586	423	
3 295	3 196	137	250	1 464	535	797	
6 524	6 403	263	570	3 139	1 395	966	140
--	--	4,2	9,0	49,6	22,0	15,3	
3 164	3 100	139	244	1 589	727	352	
3 360	3 303	124	326	1 550	668	614	
6 370	6 272	306	621	2 938	1 280	1 083	151
--	--	4,9	10,0	47,2	20,6	17,4	
3 580	3 516	160	310	1 780	848	376	
2 790	2 756	146	311	1 158	432	707	
1 173	1 158	72	140	554	281	98	152
--	--	6,3	12,2	48,4	24,5	8,6	
694	682	40	65	342	181	42	
479	476	32	75	212	100	56	
2 137	2 095	151	252	1 041	449	179	153
--	--	7,3	12,2	50,2	21,7	8,6	
1 207	1 182	73	125	581	303	71	
930	913	78	127	460	146	108	

SCHL. NR.	GEMEINDE GEMEINDETEIL	GESCHLECHT	BEVÖLKERUNG AM ORT DER HAUPTWOHNUNG NACH DEM FAMILIENSTAND				
			LEDIG	VERHEIRATET		VERWITWET	GESCHIEDEN
				ZUSAMMEN	DARUNTER AUSLAENDER		
13	14	15	16	17			
412	FRANKFURT AM MAIN,ST.						
010	ALTSTADT	INSGESAMT	1 259	1 598	320	496	339
		%	34,1	43,3	--	13,4	9,2
		MAENNLICH	619	811	168	68	124
		WEIBLICH	640	787	152	428	215
040	INNENSTADT	INSGESAMT	64	83	29	8	12
		%	38,3	49,7	--	4,8	7,2
		MAENNLICH	30	49	19	.	.
		WEIBLICH	34	34	10	.	.
050	INNENSTADT	INSGESAMT	352	289	92	80	81
		%	43,9	36,0	--	10,0	10,1
		MAENNLICH	197	149	45	19	36
		WEIBLICH	155	140	47	61	45
060	INNENSTADT	INSGESAMT	755	588	271	116	161
		%	46,6	36,3	--	7,2	9,9
		MAENNLICH	400	311	150	22	75
		WEIBLICH	355	277	121	94	86
070	INNENSTADT	INSGESAMT	903	770	474	187	199
		%	43,9	37,4	--	9,1	9,7
		MAENNLICH	534	440	277	36	86
		WEIBLICH	369	330	197	151	113
080	INNENSTADT	INSGESAMT	1 109	884	461	213	220
		%	45,7	36,4	--	8,8	9,1
		MAENNLICH	545	468	253	31	96
		WEIBLICH	564	416	208	182	124
090	BAHNHOFSVIERTEL	INSGESAMT	1 736	1 678	1 274	145	248
		%	45,6	44,1	--	3,8	6,5
		MAENNLICH	1 081	991	775	37	143
		WEIBLICH	655	687	499	108	105
100	WESTEND	INSGESAMT	1 572	1 509	455	425	303
		%	41,3	39,6	--	11,2	8,0
		MAENNLICH	828	815	272	43	131
		WEIBLICH	744	694	183	382	172
110	WESTEND	INSGESAMT	1 318	1 208	288	274	263
		%	43,0	39,4	--	8,9	8,6
		MAENNLICH	622	613	165	47	99
		WEIBLICH	696	595	123	227	164
120	NORDEND	INSGESAMT	3 381	2 424	679	564	658
		%	48,1	34,5	--	8,0	9,4
		MAENNLICH	1 711	1 251	371	85	275
		WEIBLICH	1 670	1 173	308	479	383
130	NORDEND	INSGESAMT	2 602	2 393	723	522	501
		%	43,2	39,8	--	8,7	8,3
		MAENNLICH	1 333	1 232	402	86	184
		WEIBLICH	1 269	1 161	321	436	317
140	OSTEND	INSGESAMT	2 795	2 584	1 214	433	521
		%	44,1	40,8	--	6,8	8,2
		MAENNLICH	1 418	1 329	666	79	225
		WEIBLICH	1 377	1 255	548	354	296
151	GUTLEUTVIERTEL	INSGESAMT	2 373	2 889	1 897	551	415
		%	38,1	46,4	--	8,8	6,7
		MAENNLICH	1 384	1 759	1 247	107	224
		WEIBLICH	989	1 130	650	444	191
152	GALLUSVIERTEL	INSGESAMT	531	481	364	42	91
		%	46,4	42,0	--	3,7	7,9
		MAENNLICH	328	274	209	6	62
		WEIBLICH	203	207	155	36	29
153	GALLUSVIERTEL	INSGESAMT	836	1 029	743	93	114
		%	40,3	49,7	--	4,5	5,5
		MAENNLICH	477	590	442	16	70
		WEIBLICH	359	439	301	77	44

1) (Z.B. SOZIALHILFE, BAFOEG), EIGENES VERMOEGEN, VERMIETUNG, VERPACHTUNG, ALTENTEIL.

BEVÖLKERUNG AM ORT DER HAUPTWOHNUNG MIT UEBERWIE- GENDEN LEBENSUNTERHALT DURCH		ERWERBSTÄTIGE		DAVON IM WIRTSCHAFTSBEREICH				SCHL. NR.
ERWERBS- TÄTIGKEIT	ARBEITSLOSEN- GELD/ -HILFE, SONST. UNTER- STÜTZUNGEN 1)	INSGESAMT	DARUNTER AUSLAENDER	LAND- UND FORSTWIRT- SCHAFT, FISCHEREI	PRODU- ZIERENDES GEWERBE	HANDEL, VER- KEHR UND NACHRICHTEN- UEBERMITTLUNG	UEBRIGE WIRTSCHAFTS- BEREICHE	
18	19	20	21	22	23	24	25	
								412
1 585	180	1 680	383	5	280	368	1 027	010
42,9	4,9	100	---	0,3	16,7	21,9	61,1	
881	82	909	218	5	192	184	528	
704	98	771	165	---	88	184	499	
112	7	114	43	---	13	12	89	040
67,1	4,2	100	---	0	11,4	10,5	78,1	
68	3	68	25	---	.	.	53	
44	4	46	18	---	.	.	36	
475	59	486	147	4	79	97	306	050
59,2	7,4	100	---	0,8	16,3	20,0	63,0	
275	26	280	89	4	57	46	173	
200	33	206	58	---	22	51	133	
858	133	911	351	.	.	224	487	060
53,0	8,2	100	---	.	.	24,6	53,5	
516	68	537	231	.	.	124	277	
342	65	374	120	.	.	100	210	
1 071	219	1 147	540	.	383	.	528	070
52,0	10,6	100	---	.	33,4	.	46,0	
673	134	719	357	.	319	.	257	
398	85	428	183	.	64	.	271	
1 105	222	1 189	497	.	322	.	636	080
45,5	9,2	100	---	.	27,1	.	53,5	
624	133	643	303	.	242	.	258	
481	89	546	194	.	80	.	378	
1 961	445	2 043	1 379	5	683	328	1 027	090
51,5	11,7	100	---	0,2	33,4	16,1	50,5	
1 329	306	1 358	948	.	541	.	601	
632	139	685	431	.	142	.	426	
1 964	177	2 061	600	3	406	346	1 306	100
51,6	4,6	100	---	0,1	19,7	16,8	63,4	
1 201	86	1 231	425	3	320	200	708	
763	91	830	175	---	86	146	598	
1 578	206	1 641	322	.	.	349	1 016	110
51,5	6,7	100	---	.	.	21,3	61,9	
831	88	848	201	.	.	164	504	
747	118	793	121	---	96	185	512	
3 569	489	3 775	832	7	741	793	2 234	120
50,8	7,0	100	---	0,2	19,6	21,0	59,2	
1 987	268	2 064	534	7	534	450	1 073	
1 582	221	1 711	298	---	207	343	1 161	
2 930	409	3 081	776	7	782	671	1 621	130
48,7	6,8	100	---	0,2	25,4	21,8	52,6	
1 630	221	1 688	493	7	572	348	761	
1 300	188	1 393	283	---	210	323	860	
3 182	580	3 345	1 225	5	968	765	1 607	140
50,2	9,2	100	---	0,1	28,9	22,9	48,0	
1 772	330	1 844	752	.	715	.	691	
1 410	250	1 501	473	.	253	.	916	
3 003	779	3 121	1 917	9	1 328	649	1 135	151
48,2	12,5	100	---	0,3	42,6	20,8	36,4	
2 108	416	2 158	1 428	.	1 135	.	581	
895	363	963	489	.	193	.	554	
531	171	548	391	3	182	161	202	152
46,4	14,9	100	---	0,5	33,2	29,4	36,9	
371	130	378	277	.	129	.	130	
160	41	170	114	.	53	.	72	
1 089	171	1 111	682	3	502	291	315	153
52,6	8,3	100	---	0,3	45,2	26,2	28,4	
725	109	737	468	3	353	225	156	
364	62	374	214	---	149	66	159	



SCHL. NR.	GEMEINDE GEMEINDETEIL	GESCHLECHT	DAVON 2) NACH DER STELLUNG IM BERUF			
			SELBSTAENDIGE, MITHELFFENDE FAMILIEN- ANGEHOERIGE	BEAMTE, RICHTER, SOLDATEN, ANGESTELLTE, AUSZUBILDENDE (KFM./ TECHN.)	ARBEITER, AUSZUBILDENDE (GEWERBLICH)	ERWERBSLOSE
			26	27	28	29
412	FRANKFURT AM MAIN, ST.					
010	ALTSTADT	INSGESAMT	186	1 099	395	116
		%	11,1	65,4	23,5	--
		MAENNLICH	120	523	266	67
		WEIBLICH	66	576	129	49
040	INNENSTADT	INSGESAMT	22	57	35	•
		%	19,3	50,0	30,7	--
		MAENNLICH	13	35	20	•
		WEIBLICH	9	22	15	•
050	INNENSTADT	INSGESAMT	71	279	136	35
		%	14,6	57,4	28,0	--
		MAENNLICH	50	142	88	22
		WEIBLICH	21	137	48	13
060	INNENSTADT	INSGESAMT	112	536	263	76
		%	12,3	58,8	28,9	--
		MAENNLICH	72	276	189	46
		WEIBLICH	40	260	74	30
070	INNENSTADT	INSGESAMT	100	469	578	153
		%	8,7	40,9	50,4	--
		MAENNLICH	62	243	414	91
		WEIBLICH	38	226	164	62
080	INNENSTADT	INSGESAMT	78	657	454	156
		%	6,6	55,3	38,2	--
		MAENNLICH	55	283	305	107
		WEIBLICH	23	374	149	49
090	BAHNHOFSVIERTEL	INSGESAMT	279	715	1 049	303
		%	13,7	35,0	51,3	--
		MAENNLICH	195	417	746	223
		WEIBLICH	84	298	303	80
100	WESTEND	INSGESAMT	278	1 406	377	83
		%	13,5	68,2	18,3	--
		MAENNLICH	206	757	268	38
		WEIBLICH	72	649	109	45
110	WESTEND	INSGESAMT	253	1 186	202	89
		%	15,4	72,3	12,3	--
		MAENNLICH	177	537	134	48
		WEIBLICH	76	649	68	41
120	NORDEND	INSGESAMT	483	2 471	821	306
		%	12,8	65,5	21,7	--
		MAENNLICH	330	1 165	569	190
		WEIBLICH	153	1 306	252	116
130	NORDEND	INSGESAMT	298	1 876	907	298
		%	9,7	60,9	29,4	--
		MAENNLICH	200	853	635	171
		WEIBLICH	98	1 023	272	127
140	OSTEND	INSGESAMT	268	1 740	1 337	384
		%	8,0	52,0	40,0	--
		MAENNLICH	193	747	904	244
		WEIBLICH	75	993	433	140
151	GUTLEUTVIERTEL	INSGESAMT	218	934	1 969	412
		%	7,0	29,9	63,1	--
		MAENNLICH	152	465	1 541	300
		WEIBLICH	66	469	428	112
152	GALLUSVIERTEL	INSGESAMT	50	153	345	123
		%	9,1	27,9	63,0	--
		MAENNLICH	31	92	255	95
		WEIBLICH	19	61	90	28
153	GALLUSVIERTEL	INSGESAMT	74	315	722	143
		%	6,7	28,4	65,0	--
		MAENNLICH	55	164	518	96
		WEIBLICH	19	151	204	47

SCHUELER UND STUDIERENDE	PRIVATHAUSHALTE MIT ... PERSONEN						BEVOELKERUNG IN PRIVAT- HAUSHALTEN	SCHL. NR.
	INSGESAMT	1		2	3	4 UND MEHR		
		ZUSAMMEN	DARUNTER WEIBLICH					
30	31	32	33	34	35	36	37	
								412
311	2 182	1 182	741	644	228	128	3 703	010
--	100	54,2	--	29,5	10,4	5,9	--	--
161	--	--	--	--	--	--	1 674	--
150	--	--	--	--	--	--	2 029	--
7	103	61	28	27	7	8	172	040
--	100	59,2	--	26,2	6,8	7,8	--	--
3	--	--	--	--	--	--	92	--
4	--	--	--	--	--	--	80	--
73	555	375	178	119	34	27	848	050
--	100	67,6	--	21,4	6,1	4,9	--	--
41	--	--	--	--	--	--	436	--
32	--	--	--	--	--	--	412	--
207	1 049	703	338	188	88	70	1 651	060
--	100	67,0	--	17,9	8,4	6,7	--	--
94	--	--	--	--	--	--	846	--
113	--	--	--	--	--	--	805	--
205	1 239	817	302	241	97	84	1 987	070
--	100	65,9	--	19,5	7,8	6,8	--	--
114	--	--	--	--	--	--	1 108	--
91	--	--	--	--	--	--	879	--
281	1 342	847	407	269	129	97	2 207	080
--	100	63,1	--	20,0	9,6	7,2	--	--
163	--	--	--	--	--	--	1 131	--
118	--	--	--	--	--	--	1 076	--
561	2 042	1 246	428	353	170	273	3 724	090
--	100	61,0	--	17,3	8,3	13,4	--	--
321	--	--	--	--	--	--	2 179	--
240	--	--	--	--	--	--	1 545	--
411	2 486	1 614	808	524	203	145	3 886	100
--	100	64,9	--	21,1	8,2	5,8	--	--
226	--	--	--	--	--	--	1 921	--
185	--	--	--	--	--	--	1 965	--
363	1 971	1 233	736	459	160	119	3 142	110
--	100	62,6	--	23,3	8,1	6,0	--	--
189	--	--	--	--	--	--	1 438	--
174	--	--	--	--	--	--	1 704	--
954	4 394	2 737	1 503	957	395	305	7 161	120
--	100	62,3	--	21,8	9,0	6,9	--	--
501	--	--	--	--	--	--	3 394	--
453	--	--	--	--	--	--	3 767	--
732	3 573	2 008	1 146	933	387	245	6 130	130
--	100	56,2	--	26,1	10,8	6,9	--	--
370	--	--	--	--	--	--	2 892	--
362	--	--	--	--	--	--	3 238	--
823	3 744	2 234	1 155	868	347	295	6 371	140
--	100	59,7	--	23,2	9,3	7,9	--	--
368	--	--	--	--	--	--	3 077	--
455	--	--	--	--	--	--	3 294	--
762	3 384	2 061	726	626	309	388	6 070	151
--	100	60,9	--	18,5	9,1	11,5	--	--
398	--	--	--	--	--	--	3 495	--
364	--	--	--	--	--	--	2 575	--
159	534	299	98	90	56	89	1 094	152
--	100	56,0	--	16,9	10,5	16,7	--	--
73	--	--	--	--	--	--	618	--
86	--	--	--	--	--	--	476	--
296	1 109	620	189	213	121	155	2 110	153
--	100	55,9	--	19,2	10,9	14,0	--	--
152	--	--	--	--	--	--	1 188	--
144	--	--	--	--	--	--	922	--

SCHL. NR.	GEMEINDE GEMEINDETEIL	GESCHLECHT	DAVON PERSONEN MIT				
			BEVOELKERUNG AM ORT DER HAUPTWOHNUNG	NUR EINER WOHNUNG IM BUNDESGBEIT	WEITERER WOHNUNG ODER UNTERKUNFT IM BUNDESGBEIT	AUSLAENDER AM ORT DER HAUPTWOHNUNG	PERSONEN MIT HAUPTWOHNUNG IN ANDERER GEMEINDE IM BUNDESGBEIT
			1	2	3	4	5
154	GALLUSVIERTEL	INSGESAMT % MAENNLICH WEIBLICH	4 180 100 1 932 2 248	4 069 97,3 1 871 2 198	111 2,7 61 50	885 21,2 473 412	78 -- 47 31
161	GALLUSVIERTEL	INSGESAMT % MAENNLICH WEIBLICH	4 151 100 2 052 2 099	3 947 95,1 1 943 2 004	204 4,9 109 95	1 786 43,0 983 803	121 -- 80 41
162	GALLUSVIERTEL	INSGESAMT % MAENNLICH WEIBLICH	6 016 100 3 005 3 011	5 782 96,1 2 872 2 910	234 3,9 133 101	2 036 33,8 1 145 891	205 -- 137 68
163	BOCKENHEIM	INSGESAMT % MAENNLICH WEIBLICH	2 575 100 1 188 1 387	2 436 94,6 1 120 1 316	139 5,4 68 71	286 11,1 146 140	99 -- 62 37
164	GALLUSVIERTEL	INSGESAMT % MAENNLICH WEIBLICH	1 546 100 738 808	1 485 96,1 710 775	61 3,9 28 33	370 23,9 219 151	48 -- 37 11
165	GALLUSVIERTEL	INSGESAMT % MAENNLICH WEIBLICH	6 081 100 2 926 3 155	5 864 96,4 2 810 3 054	217 3,6 116 101	1 975 32,5 1 074 901	79 -- 54 25
170	WESTEND	INSGESAMT % MAENNLICH WEIBLICH	4 331 100 2 091 2 240	3 726 86,0 1 776 1 950	605 14,0 315 290	949 21,9 521 428	289 -- 186 103
180	WESTEND	INSGESAMT % MAENNLICH WEIBLICH	5 776 100 2 750 3 026	5 108 88,4 2 416 2 692	668 11,6 334 334	1 219 21,1 660 559	317 -- 185 132
191	WESTEND	INSGESAMT % MAENNLICH WEIBLICH	4 328 100 2 100 2 228	3 873 89,5 1 877 1 996	455 10,5 223 232	881 20,4 542 339	222 -- 135 87
192	WESTEND	INSGESAMT % MAENNLICH WEIBLICH	2 840 100 1 300 1 540	2 627 92,5 1 196 1 431	213 7,5 104 109	455 16,0 235 220	137 -- 90 47
201	NORDEND	INSGESAMT % MAENNLICH WEIBLICH	4 158 100 1 832 2 326	3 754 90,3 1 629 2 125	404 9,7 203 201	692 16,6 356 336	207 -- 120 87
202	NORDEND	INSGESAMT % MAENNLICH WEIBLICH	1 461 100 659 802	1 310 89,7 577 733	151 10,3 82 69	83 5,7 48 35	68 -- 36 32
203	NORDEND	INSGESAMT % MAENNLICH WEIBLICH	5 693 100 2 555 3 138	5 238 92,0 2 331 2 907	455 8,0 224 231	823 14,5 431 392	291 -- 168 123
211	NORDEND	INSGESAMT % MAENNLICH WEIBLICH	4 967 100 2 435 2 532	4 597 92,6 2 244 2 353	370 7,4 191 179	1 385 27,9 754 631	176 -- 99 77
212	NORDEND	INSGESAMT % MAENNLICH WEIBLICH	5 702 100 2 480 3 222	5 174 90,7 2 290 2 884	528 9,3 190 338	1 287 22,6 672 615	232 -- 118 114
213	NORDEND	INSGESAMT % MAENNLICH WEIBLICH	165 100 76 89	145 87,9 67 78	20 12,1 9 11	41 24,8 23 18	6 -- 3 3

WOHNBERECHTIGTE BEVOELKERUNG	DARUNTER WOHNBEVOELKERUNG	VON DER BEVOELKERUNG AM ORT DER HAUPTWOHNUNG STANDEN IM ALTER VON ... BIS UNTER ... JAHREN					SCHL. NR.
		UNTER 6	6 - 18	18 - 45	45 - 60	60 UND MEHR	
		8	9	10	11	12	
6	7						
4 258	4 183	183	380	1 553	871	1 193	154
---	---	4,4	9,1	37,2	20,8	28,5	
1 979	1 938	93	180	820	442	397	
2 279	2 245	90	200	733	429	796	
4 272	4 202	204	428	2 009	855	655	161
---	---	4,9	10,3	48,4	20,6	15,8	
2 132	2 092	91	206	1 061	456	238	
2 140	2 110	113	222	948	399	417	
6 221	6 054	317	587	2 694	1 204	1 214	162
---	---	5,3	9,8	44,8	20,0	20,2	
3 142	3 035	179	295	1 419	667	445	
3 079	3 019	138	292	1 275	537	769	
2 674	2 601	71	192	892	510	910	163
---	---	2,8	7,5	34,6	19,8	35,3	
1 250	1 210	35	87	457	253	356	
1 424	1 391	36	105	435	257	554	
1 594	1 558	54	134	553	368	437	164
---	---	3,5	8,7	35,8	23,8	28,3	
775	746	27	62	277	204	168	
819	812	27	72	276	164	269	
6 160	6 082	343	625	2 360	1 159	1 594	165
---	---	5,6	10,3	38,8	19,1	26,2	
2 980	2 928	195	335	1 243	604	549	
3 180	3 154	148	290	1 117	555	1 045	
4 620	4 426	157	251	2 152	866	905	170
---	---	3,6	5,8	49,7	20,0	20,9	
2 277	2 166	74	131	1 094	461	331	
2 343	2 260	83	120	1 058	405	574	
6 093	5 813	269	485	2 798	1 196	1 028	180
---	---	4,7	8,4	48,4	20,7	17,8	
2 935	2 777	149	242	1 365	608	386	
3 158	3 036	120	243	1 433	588	642	
4 550	4 363	188	313	2 143	838	846	191
---	---	4,3	7,2	49,5	19,4	19,5	
2 235	2 132	96	174	1 119	408	303	
2 315	2 231	92	139	1 024	430	543	
2 977	2 865	134	322	1 070	611	703	192
---	---	4,7	11,3	37,7	21,5	24,8	
1 390	1 322	65	163	529	308	235	
1 587	1 543	69	159	541	303	468	
4 365	4 182	173	328	1 908	813	936	201
---	---	4,2	7,9	45,9	19,6	22,5	
1 952	1 853	82	170	900	388	292	
2 413	2 329	91	158	1 008	425	644	
1 529	1 454	39	94	475	338	515	202
---	---	2,7	6,4	32,5	23,1	35,2	
695	656	22	46	238	157	196	
834	798	17	48	237	181	319	
5 984	5 674	254	554	2 411	1 212	1 262	203
---	---	4,5	9,7	42,4	21,3	22,2	
2 723	2 544	137	271	1 135	606	406	
3 261	3 130	117	283	1 276	606	856	
5 143	5 011	256	481	2 601	892	737	211
---	---	5,2	9,7	52,4	18,0	14,8	
2 534	2 461	137	235	1 328	490	245	
2 609	2 550	119	246	1 273	402	492	
5 934	5 734	299	402	2 838	926	1 237	212
---	---	5,2	7,1	49,8	16,2	21,7	
2 598	2 492	161	199	1 321	446	353	
3 336	3 242	138	203	1 517	480	884	
171	165	12	13	100	20	20	213
---	---	7,3	7,9	60,6	12,1	12,1	
79	76	7	4	48	8	9	
92	89	5	9	52	12	11	



SCHL. NR.	GEMEINDE GEMEINDETEIL	GESCHLECHT	BEVÖLKERUNG AM ORT DER HAUPTWOHNUNG NACH DEM FAMILIENSTAND				
			LEDIG	VERHEIRATET		VERWITWET	GESCHIEDEN
				ZUSAMMEN	DARUNTER AUSLAENDER		
13	14	15	16	17			
154	GALLUSVIERTEL	INSGESAMT	1 441	1 873	448	543	323
		%	34,5	44,8	--	13,0	7,7
		MAENNLICH	777	947	242	79	129
		WEIBLICH	664	926	206	464	194
161	GALLUSVIERTEL	INSGESAMT	1 649	1 884	962	306	312
		%	39,7	45,4	--	7,4	7,5
		MAENNLICH	871	1 007	544	51	123
		WEIBLICH	778	877	418	255	189
162	GALLUSVIERTEL	INSGESAMT	2 338	2 741	1 095	526	411
		%	38,9	45,6	--	8,7	6,8
		MAENNLICH	1 301	1 441	627	91	172
		WEIBLICH	1 037	1 300	468	435	239
163	BOCKENHEIM	INSGESAMT	781	1 337	150	317	140
		%	30,3	51,9	--	12,3	5,4
		MAENNLICH	396	673	75	57	62
		WEIBLICH	385	664	75	260	78
164	GALLUSVIERTEL	INSGESAMT	499	749	214	196	102
		%	32,3	48,4	--	12,7	6,6
		MAENNLICH	256	406	139	30	46
		WEIBLICH	243	343	75	166	56
165	GALLUSVIERTEL	INSGESAMT	2 139	2 792	993	737	413
		%	35,2	45,9	--	12,1	6,8
		MAENNLICH	1 209	1 420	535	123	174
		WEIBLICH	930	1 372	458	614	239
170	WESTEND	INSGESAMT	1 977	1 667	402	349	338
		%	45,6	38,5	--	8,1	7,8
		MAENNLICH	1 025	863	232	53	150
		WEIBLICH	952	804	170	296	188
180	WESTEND	INSGESAMT	2 557	2 379	611	378	462
		%	44,3	41,2	--	6,5	8,0
		MAENNLICH	1 289	1 223	328	57	181
		WEIBLICH	1 268	1 156	283	321	281
191	WESTEND	INSGESAMT	1 966	1 653	424	318	391
		%	45,4	38,2	--	7,3	9,0
		MAENNLICH	1 025	875	263	51	149
		WEIBLICH	941	778	161	267	242
192	WESTEND	INSGESAMT	1 088	1 287	227	273	192
		%	38,3	45,3	--	9,6	6,8
		MAENNLICH	552	644	115	31	73
		WEIBLICH	536	643	112	242	119
201	NORDEND	INSGESAMT	1 730	1 747	361	329	352
		%	41,6	42,0	--	7,9	8,5
		MAENNLICH	797	876	184	38	121
		WEIBLICH	933	871	177	291	231
202	NORDEND	INSGESAMT	420	779	43	160	102
		%	28,7	53,3	--	11,0	7,0
		MAENNLICH	208	394	24	24	33
		WEIBLICH	212	385	19	136	69
203	NORDEND	INSGESAMT	2 369	2 446	414	469	409
		%	41,6	43,0	--	8,2	7,2
		MAENNLICH	1 107	1 224	216	70	154
		WEIBLICH	1 262	1 222	198	399	255
211	NORDEND	INSGESAMT	2 249	2 004	700	339	375
		%	45,3	40,3	--	6,8	7,5
		MAENNLICH	1 189	1 027	379	50	169
		WEIBLICH	1 060	977	321	289	206
212	NORDEND	INSGESAMT	2 511	2 146	641	585	460
		%	44,0	37,6	--	10,3	8,1
		MAENNLICH	1 137	1 081	349	84	178
		WEIBLICH	1 374	1 065	292	501	282
213	NORDEND	INSGESAMT	90	57	•	5	13
		%	54,5	34,5	--	3,0	7,9
		MAENNLICH	40	29	•	•	•
		WEIBLICH	50	28	•	•	•

1) (Z.B. SOZIALHILFE, BAFOEG), EIGENES VERMOEGEN, VERMIETUNG, VERPACHTUNG, ALTENTEIL.

BEVÖLKERUNG AM ORT DER HAUPTWOHNUNG MIT UEBERWIE- GENDEM LEBENSUNTERHALT DURCH		ERWERBSTÄTIGE		DAVON IM WIRTSCHAFTSBEREICH				SCHL. NR.
ERWERBS- TÄTIGKEIT	ARBEITSLOSEN- GELD/-HILFE, SONST. UNTER- STÜTZUNGEN 1)	INSGESAMT	DARUNTER AUSLÄNDER	LAND- UND FORSTWIRT- SCHAFT, FISCHEREI	PRODU- ZIERENDES GEWERBE	HANDEL, VER- KEHR UND NACHRICHTEN- UEBERMITTLUNG	UEBRIGE WIRTSCHAFTS- BEREICHE	
18	19	20	21	22	23	24	25	
1 744 41,7 1 062 682	236 5,6 123 113	1 844 100 1 093 751	430 -- 278 152	7 0,4 . .	669 36,3 475 194	589 31,9 . .	579 31,4 239 340	154
2 086 50,3 1 223 863	294 7,1 176 118	2 173 100 1 256 917	974 -- 615 359	9 0,4 6 3	903 41,6 651 252	471 21,7 272 199	790 36,4 327 463	161
2 827 47,0 1 723 1 104	415 6,9 236 179	2 938 100 1 767 1 171	1 071 -- 708 363	6 0,2 . .	1 019 34,7 699 320	814 27,7 . .	1 099 37,4 507 592	162
1 007 39,1 597 410	66 2,6 36 30	1 082 100 627 455	152 -- 88 64	5 0,5 . .	270 25,0 . .	437 40,4 283 154	370 34,2 156 214	163
708 45,8 445 263	55 3,6 26 29	738 100 457 281	204 -- 158 46	-- 0 -- --	301 40,8 233 68	169 22,9 101 68	268 36,3 123 145	164
2 459 40,4 1 524 935	379 6,2 214 165	2 564 100 1 570 994	895 -- 587 308	4 0,2 4 --	970 37,8 684 286	729 28,4 472 257	861 33,6 410 451	165
2 160 49,9 1 245 915	313 7,2 174 139	2 303 100 1 297 1 006	505 -- 327 178	3 0,1 . .	311 13,5 . .	396 17,2 204 192	1 593 69,2 872 721	170
2 966 51,4 1 678 1 288	287 5,0 161 126	3 134 100 1 739 1 395	682 -- 440 242	6 0,2 3 3	486 15,5 319 167	549 17,5 298 251	2 093 66,8 1 119 974	180
2 216 51,2 1 284 932	246 5,7 126 120	2 369 100 1 334 1 035	569 -- 395 174	5 0,2 . .	540 22,8 406 134	409 17,3 . .	1 415 59,7 723 692	191
1 201 42,3 712 489	99 3,5 49 50	1 289 100 739 550	206 -- 134 72	4 0,3 . .	447 34,7 329 118	181 14,0 . .	657 51,0 308 349	192
2 003 48,2 1 085 918	249 6,0 121 128	2 154 100 1 138 1 016	386 -- 222 164	9 0,4 6 3	412 19,1 284 128	383 17,8 211 172	1 350 62,7 637 713	201
613 42,0 362 251	25 1,7 15 10	649 100 371 278	50 -- 32 18	. . . --	. . 70 18	130 20,0 56 74	430 66,3 244 186	202
2 613 45,9 1 472 1 141	295 5,2 147 148	2 846 100 1 545 1 301	449 -- 284 165	4 0,1 2 2	429 15,1 295 134	558 19,6 307 251	1 855 65,2 941 914	203
2 590 52,1 1 455 1 135	353 7,1 206 147	2 696 100 1 500 1 196	758 -- 466 292	6 0,2 6 --	812 30,1 597 215	508 18,8 284 224	1 370 50,8 613 757	211
2 721 47,7 1 403 1 318	616 10,8 255 361	2 846 100 1 456 1 390	688 -- 388 300	13 0,5 9 4	673 23,6 516 157	531 18,7 293 238	1 629 57,2 638 991	212
82 49,7 38 44	16 9,7 10 6	84 100 39 45	17 -- . .	4 4,8 . .	13 15,5 . .	20 23,8 9 11	47 56,0 21 26	213

SCHL. NR.	GEMEINDE GEMEINDETEIL	GESCHLECHT	DAVON 2) NACH DER STELLUNG IM BERUF				ERWERBSLOSE
			SELBSTAENDIGE, MITHELFENDE FAMILIEN- ANGEHOERIGE	BEAMTE, RICHTER, SOLDATEN, ANGESTELLTE, AUSZUBILDENDE (KFM./ TECHN.)	ARBEITER, AUSZUBILDENDE (GEWERBLICH)		
			26	27	28	29	
154	GALLUSVIERTEL	INSGESAMT % MAENNlich WEIBlich	78 4,2 50 28	850 46,1 388 462	916 49,7 655 261	181 -- 105 76	
161	GALLUSVIERTEL	INSGESAMT % MAENNlich WEIBlich	132 6,1 96 36	938 43,2 389 549	1 103 50,8 771 332	238 -- 149 89	
162	GALLUSVIERTEL	INSGESAMT % MAENNlich WEIBlich	181 6,2 126 55	1 406 47,9 688 718	1 351 46,0 953 398	297 -- 190 107	
163	BOCKENHEIM	INSGESAMT % MAENNlich WEIBlich	37 3,4 28 9	672 62,1 327 345	373 34,5 272 101	59 -- 35 24	
164	GALLUSVIERTEL	INSGESAMT % MAENNlich WEIBlich	28 3,8 18 10	339 45,9 156 183	371 50,3 283 88	50 -- 22 28	
165	GALLUSVIERTEL	INSGESAMT % MAENNlich WEIBlich	116 4,5 82 34	1 103 43,0 507 596	1 345 52,5 981 364	299 -- 189 110	
170	WESTEND	INSGESAMT % MAENNlich WEIBlich	392 17,0 264 128	1 635 71,0 849 786	276 12,0 184 92	156 -- 93 63	
180	WESTEND	INSGESAMT % MAENNlich WEIBlich	589 18,8 389 200	2 158 68,9 1 083 1 075	387 12,3 267 120	160 -- 89 71	
191	WESTEND	INSGESAMT % MAENNlich WEIBlich	380 16,0 252 128	1 561 65,9 766 795	428 18,1 316 112	148 -- 84 64	
192	WESTEND	INSGESAMT % MAENNlich WEIBlich	83 6,4 60 23	888 68,9 461 427	318 24,7 218 100	79 -- 42 37	
201	NORDEND	INSGESAMT % MAENNlich WEIBlich	304 14,1 184 120	1 478 68,6 709 769	372 17,3 245 127	149 -- 78 71	
202	NORDEND	INSGESAMT % MAENNlich WEIBlich	22 3,4 16 6	533 82,1 287 246	94 14,5 68 26	26 -- 14 12	
203	NORDEND	INSGESAMT % MAENNlich WEIBlich	621 21,8 398 223	1 865 65,5 905 960	360 12,6 242 118	160 -- 88 72	
211	NORDEND	INSGESAMT % MAENNlich WEIBlich	250 9,3 175 75	1 535 56,9 710 825	911 33,8 615 296	257 -- 176 81	
212	NORDEND	INSGESAMT % MAENNlich WEIBlich	254 8,9 170 84	1 757 61,7 735 1 022	835 29,3 551 284	279 -- 157 122	
213	NORDEND	INSGESAMT % MAENNlich WEIBlich	11 13,1 7 4	51 60,7 22 29	22 26,2 10 12	5 -- • •	

2) VON SPALTE 20

SCHÜLER UND STUDIERENDE	PRIVATHAUSHALTE MIT ... PERSONEN						BEVÖLKERUNG IN PRIVAT- HAUSHALTEN	SCHL. NR.
	INSGESAMT	1		2	3	4 UND MEHR		
		ZUSAMMEN	DARUNTER WEIBLICH					
30	31	32	33	34	35	36	37	
408	2 328	1 169	697	723	249	187	4 224	154
--	100	50,2	--	31,1	10,7	8,0	--	--
209	--	--	--	--	--	--	1 963	--
199	--	--	--	--	--	--	2 261	--
536	2 342	1 267	618	596	251	228	4 223	161
--	100	54,1	--	25,4	10,7	9,7	--	--
274	--	--	--	--	--	--	2 102	--
262	--	--	--	--	--	--	2 121	--
741	3 307	1 685	850	933	361	328	6 082	162
--	100	51,0	--	28,2	10,9	9,9	--	--
382	--	--	--	--	--	--	3 057	--
359	--	--	--	--	--	--	3 025	--
248	1 407	618	378	500	169	120	2 648	163
--	100	43,9	--	35,5	12,0	8,5	--	--
119	--	--	--	--	--	--	1 238	--
129	--	--	--	--	--	--	1 410	--
147	873	436	235	263	105	69	1 577	164
--	100	49,9	--	30,1	12,0	7,9	--	--
64	--	--	--	--	--	--	763	--
83	--	--	--	--	--	--	814	--
692	3 299	1 655	970	956	361	327	6 126	165
--	100	50,2	--	29,0	10,9	9,9	--	--
372	--	--	--	--	--	--	2 959	--
320	--	--	--	--	--	--	3 167	--
644	2 816	1 819	925	594	223	180	4 447	170
--	100	64,6	--	21,1	7,9	6,4	--	--
347	--	--	--	--	--	--	2 200	--
297	--	--	--	--	--	--	2 247	--
874	3 507	2 098	1 122	754	347	308	5 969	180
--	100	59,8	--	21,5	9,9	8,8	--	--
434	--	--	--	--	--	--	2 860	--
440	--	--	--	--	--	--	3 109	--
552	2 697	1 676	885	557	256	208	4 463	191
--	100	62,1	--	20,7	9,5	7,7	--	--
308	--	--	--	--	--	--	2 192	--
244	--	--	--	--	--	--	2 271	--
405	1 414	610	394	390	205	209	2 947	192
--	100	43,1	--	27,6	14,5	14,8	--	--
225	--	--	--	--	--	--	1 369	--
180	--	--	--	--	--	--	1 578	--
543	2 420	1 284	781	671	285	180	4 261	201
--	100	53,1	--	27,7	11,8	7,4	--	--
270	--	--	--	--	--	--	1 911	--
273	--	--	--	--	--	--	2 350	--
141	764	288	195	290	118	68	1 508	202
--	100	37,7	--	38,0	15,4	8,9	--	--
73	--	--	--	--	--	--	685	--
68	--	--	--	--	--	--	823	--
856	2 925	1 417	835	765	392	351	5 636	203
--	100	48,4	--	26,2	13,4	12,0	--	--
426	--	--	--	--	--	--	2 638	--
430	--	--	--	--	--	--	2 998	--
714	2 850	1 587	817	686	314	263	5 075	211
--	100	55,7	--	24,1	11,0	9,2	--	--
364	--	--	--	--	--	--	2 497	--
350	--	--	--	--	--	--	2 578	--
643	3 167	1 801	1 120	793	326	247	5 430	212
--	100	56,9	--	25,0	10,3	7,8	--	--
306	--	--	--	--	--	--	2 470	--
337	--	--	--	--	--	--	2 960	--
21	98	58	33	19	14	7	168	213
--	100	59,2	--	19,4	14,3	7,1	--	--
9	--	--	--	--	--	--	78	--
12	--	--	--	--	--	--	90	--

SCHL. NR.	GEMEINDE GEMEINDETEIL	GESCHLECHT	DAVON PERSONEN MIT				
			BEVOELKERUNG AM ORT DER HAUPTWOHNUNG	NUR EINER WOHNUNG IM BUNDESGBEIT	WEITERER WOHNUNG ODER UNTERKUNFT IM BUNDESGBEIT	AUSLAENDER AM ORT DER HAUPTWOHNUNG	PERSONEN MIT HAUPTWOHNUNG IN ANDERER GEMEINDE IM BUNDESGBEIT
			1	2	3	4	5
221	NORDEND	INSGESAMT % MAENNLICH WEIBLICH	5 249 100 2 544 2 705	4 761 90,7 2 295 2 466	488 9,3 249 239	1 156 22,0 643 513	199 -- 110 89
222	NORDEND	INSGESAMT % MAENNLICH WEIBLICH	7 076 100 3 330 3 746	6 660 94,1 3 126 3 534	416 5,9 204 212	1 655 23,4 896 759	212 -- 126 86
230	NORDEND	INSGESAMT % MAENNLICH WEIBLICH	5 931 100 2 827 3 104	5 498 92,7 2 625 2 873	433 7,3 202 231	1 719 29,0 935 784	204 -- 123 81
240	NORDEND	INSGESAMT % MAENNLICH WEIBLICH	3 402 100 1 601 1 801	3 150 92,6 1 487 1 663	252 7,4 114 138	1 141 33,5 607 534	148 -- 96 52
251	OSTEND	INSGESAMT % MAENNLICH WEIBLICH	5 762 100 2 574 3 188	5 419 94,0 2 406 3 013	343 6,0 168 175	1 016 17,6 527 489	167 -- 99 68
252	OSTEND	INSGESAMT % MAENNLICH WEIBLICH	9 688 100 4 363 5 325	8 958 92,5 4 008 4 950	730 7,5 355 375	1 502 15,5 814 688	330 -- 165 165
261	OSTHAFENGEBIET	INSGESAMT % MAENNLICH WEIBLICH	4 143 100 2 175 1 968	3 931 94,9 2 059 1 872	212 5,1 116 96	1 613 38,9 942 671	96 -- 63 33
262	RIEDERWALD	INSGESAMT % MAENNLICH WEIBLICH	4 822 100 2 217 2 605	4 669 96,8 2 138 2 531	153 3,2 79 74	610 12,7 350 260	105 -- 59 46
271	BORNHEIM	INSGESAMT % MAENNLICH WEIBLICH	3 904 100 1 763 2 141	3 637 93,2 1 638 1 999	267 6,8 125 142	748 19,2 404 344	107 -- 59 48
272	BORNHEIM	INSGESAMT % MAENNLICH WEIBLICH	8 118 100 3 706 4 412	7 627 94,0 3 467 4 160	491 6,0 239 252	1 649 20,3 873 776	247 -- 136 111
281	BORNHEIM	INSGESAMT % MAENNLICH WEIBLICH	5 906 100 2 461 3 445	5 585 94,6 2 312 3 273	321 5,4 149 172	602 10,2 330 272	147 -- 76 71
282	BORNHEIM	INSGESAMT % MAENNLICH WEIBLICH	5 381 100 2 473 2 908	5 124 95,2 2 353 2 771	257 4,8 120 137	1 288 23,9 679 609	163 -- 88 75
290	BORNHEIM	INSGESAMT % MAENNLICH WEIBLICH	2 359 100 1 040 1 319	2 231 94,6 983 1 248	128 5,4 57 71	431 18,3 224 207	60 -- 32 28
300	SACHSENHAUSEN	INSGESAMT % MAENNLICH WEIBLICH	4 138 100 2 012 2 126	3 785 91,5 1 846 1 939	353 8,5 166 187	1 231 29,7 706 525	151 -- 97 54
321	SACHSENHAUSEN	INSGESAMT % MAENNLICH WEIBLICH	5 114 100 2 452 2 662	4 652 91,0 2 233 2 419	462 9,0 219 243	1 076 21,0 599 477	271 -- 150 121
322	SACHSENHAUSEN	INSGESAMT % MAENNLICH WEIBLICH	7 892 100 3 406 4 486	7 055 89,4 3 033 4 022	837 10,6 373 464	993 12,6 501 492	526 -- 322 204



WOHNBERECHTIGTE BEVOELKERUNG	DARUNTER WOHNBEVOELKERUNG	VON DER BEVOELKERUNG AM ORT DER HAUPTWOHNUNG STANDEN IM ALTER VON ... BIS UNTER ... JAHREN					SCHL. NR.
		UNTER 6	6 - 18	18 - 45	45 - 60	60 UND MEHR	
		8	9	10	11	12	
5 448	5 256	278	455	2 670	929	917	221
--	--	5,3	8,7	50,9	17,7	17,5	
2 654	2 545	162	250	1 315	491	326	
2 794	2 711	116	205	1 355	438	591	
7 288	7 099	361	670	3 247	1 232	1 566	222
--	--	5,1	9,5	45,9	17,4	22,1	
3 456	3 350	193	372	1 591	635	539	
3 832	3 749	168	298	1 656	597	1 027	
6 135	5 958	295	510	3 032	1 071	1 023	230
--	--	5,0	8,6	51,1	18,1	17,2	
2 950	2 845	144	255	1 510	587	331	
3 185	3 113	151	255	1 522	484	692	
3 550	3 439	186	357	1 719	562	578	240
--	--	5,5	10,5	50,5	16,5	17,0	
1 697	1 623	92	180	873	296	160	
1 853	1 816	94	177	846	266	418	
5 929	5 774	236	454	2 420	1 067	1 585	251
--	--	4,1	7,9	42,0	18,5	27,5	
2 673	2 583	123	233	1 195	518	505	
3 256	3 191	113	221	1 225	549	1 080	
10 018	9 724	414	677	4 135	1 907	2 555	252
--	--	4,3	7,0	42,7	19,7	26,4	
4 528	4 387	208	345	1 999	936	875	
5 490	5 337	206	332	2 136	971	1 680	
4 239	4 150	218	405	1 703	1 007	810	261
--	--	5,3	9,8	41,1	24,3	19,6	
2 238	2 183	116	208	919	621	311	
2 001	1 967	102	197	784	386	499	
4 927	4 824	248	450	1 798	851	1 475	262
--	--	5,1	9,3	37,3	17,6	30,6	
2 276	2 222	132	232	925	444	484	
2 651	2 602	116	218	873	407	991	
4 011	3 920	191	285	1 966	625	837	271
--	--	4,9	7,3	50,4	16,0	21,4	
1 822	1 773	100	143	948	315	257	
2 189	2 147	91	142	1 018	310	580	
8 365	8 156	348	671	3 365	1 647	2 087	272
--	--	4,3	8,3	41,5	20,3	25,7	
3 842	3 737	171	349	1 655	790	741	
4 523	4 419	177	322	1 710	857	1 346	
6 053	5 914	225	371	1 992	994	2 324	281
--	--	3,8	6,3	33,7	16,8	39,3	
2 537	2 466	111	190	959	474	727	
3 516	3 448	114	181	1 033	520	1 597	
5 544	5 401	229	471	2 535	966	1 180	282
--	--	4,3	8,8	47,1	18,0	21,9	
2 561	2 481	131	223	1 210	534	375	
2 983	2 920	98	248	1 325	432	805	
2 419	2 368	94	210	955	420	680	290
--	--	4,0	8,9	40,5	17,8	28,8	
1 072	1 045	54	114	468	200	204	
1 347	1 323	40	96	487	220	476	
4 289	4 164	189	319	2 115	785	730	300
--	--	4,6	7,7	51,1	19,0	17,6	
2 109	2 031	93	174	1 076	439	230	
2 180	2 133	96	145	1 039	346	500	
5 385	5 163	209	441	2 643	977	844	321
--	--	4,1	8,6	51,7	19,1	16,5	
2 602	2 480	109	213	1 327	525	278	
2 783	2 683	100	228	1 316	452	566	
8 418	7 975	299	569	3 128	1 554	2 342	322
--	--	3,8	7,2	39,6	19,7	29,7	
3 728	3 460	158	282	1 488	736	742	
4 690	4 515	141	287	1 640	818	1 600	

SCHL. NR.	GEMEINDE GEMEINDETEIL	GESCHLECHT	BEVÖLKERUNG AM ORT DER HAUPTWOHNUNG NACH DEM FAMILIENSTAND				
			LEDIG	VERHEIRATET		VERWITWET	GESCHIEDEN
				ZUSAMMEN	DARUNTER AUSLAENDER		
13	14	15	16	17			
221	NORDEND	INSGESAMT	2 310	2 103	559	401	435
		%	44,0	40,1	--	7,6	8,3
		MAENNlich	1 245	1 056	306	60	183
		WEIBlich	1 065	1 047	253	341	252
222	NORDEND	INSGESAMT	2 915	2 954	803	668	539
		%	41,2	41,7	--	9,4	7,6
		MAENNlich	1 555	1 469	414	101	205
		WEIBlich	1 360	1 485	389	567	334
230	NORDEND	INSGESAMT	2 756	2 163	811	463	549
		%	46,5	36,5	--	7,8	9,3
		MAENNlich	1 411	1 112	444	73	231
		WEIBlich	1 345	1 051	367	390	318
240	NORDEND	INSGESAMT	1 559	1 293	559	294	256
		%	45,8	38,0	--	8,6	7,5
		MAENNlich	779	665	299	48	109
		WEIBlich	780	628	260	246	147
251	OSTEND	INSGESAMT	2 145	2 408	506	741	468
		%	37,2	41,8	--	12,9	8,1
		MAENNlich	1 092	1 211	267	101	170
		WEIBlich	1 053	1 197	239	640	298
252	OSTEND	INSGESAMT	3 833	4 181	731	980	694
		%	39,6	43,2	--	10,1	7,2
		MAENNlich	1 877	2 096	380	130	260
		WEIBlich	1 956	2 085	351	850	434
261	OSTHAFENGEBIET	INSGESAMT	1 574	1 951	871	302	316
		%	38,0	47,1	--	7,3	7,6
		MAENNlich	881	1 070	524	44	180
		WEIBlich	693	881	347	258	136
262	RIEDERWALD	INSGESAMT	1 570	2 295	339	629	328
		%	32,6	47,6	--	13,0	6,8
		MAENNlich	818	1 184	204	85	130
		WEIBlich	752	1 111	135	544	198
271	BORNHEIM	INSGESAMT	1 624	1 569	376	406	305
		%	41,6	40,2	--	10,4	7,8
		MAENNlich	812	785	200	49	117
		WEIBlich	812	784	176	357	188
272	BORNHEIM	INSGESAMT	3 055	3 668	833	813	582
		%	37,6	45,2	--	10,0	7,2
		MAENNlich	1 511	1 834	445	128	233
		WEIBlich	1 544	1 834	388	685	349
281	BORNHEIM	INSGESAMT	1 841	2 588	307	1 047	430
		%	31,2	43,8	--	17,7	7,3
		MAENNlich	887	1 283	166	141	150
		WEIBlich	954	1 305	141	906	280
282	BORNHEIM	INSGESAMT	2 118	2 251	650	596	416
		%	39,4	41,8	--	11,1	7,7
		MAENNlich	1 099	1 120	344	84	170
		WEIBlich	1 019	1 131	306	512	246
290	BORNHEIM	INSGESAMT	841	991	206	302	225
		%	35,7	42,0	--	12,8	9,5
		MAENNlich	420	499	112	33	88
		WEIBlich	421	492	94	269	137
300	SACHSENHAUSEN	INSGESAMT	1 936	1 521	588	353	328
		%	46,8	36,8	--	8,5	7,9
		MAENNlich	1 008	779	330	60	165
		WEIBlich	928	742	258	293	163
321	SACHSENHAUSEN	INSGESAMT	2 260	2 102	551	343	409
		%	44,2	41,1	--	6,7	8,0
		MAENNlich	1 144	1 081	310	49	178
		WEIBlich	1 116	1 021	241	294	231
322	SACHSENHAUSEN	INSGESAMT	3 045	3 328	486	955	564
		%	38,6	42,2	--	12,1	7,1
		MAENNlich	1 396	1 683	254	123	204
		WEIBlich	1 649	1 645	232	832	360

1) (Z.B. SOZIALHILFE, BAFOEG), EIGENES VERMOEGEN, VERMIETUNG, VERPACHTUNG, ALTENTEIL.

BEVOELKERUNG AM ORT DER HAUPTWOHNUNG MIT UEBERWIE- GENDEN LEBENSUNTERHALT DURCH		ERWERBSTAETIGE		DAVON IM WIRTSCHAFTSBEREICH				SCHL. NR.
ERWERBS- TAETIGKEIT	ARBEITSLOSEN- GELD/ -HILFE, SONST. UNTER- STUETZUNGEN 1)	INSGESAMT	DARUNTER AUSLAENDER	LAND- UND FORSTWIRT- SCHAFT, FISCHEREI	PRODU- ZIERENDES GEWERBE	HANDEL, VER- KEHR UND NACHRICHTEN- UEBERMITTLUNG	UEBRIGE WIRTSCHAFTS- BEREICHE	
18	19	20	21	22	23	24	25	
2 648 50,4 1 478 1 170	361 6,9 182 179	2 752 100 1 515 1 237	622 -- 384 238	8 0,3 . .	671 24,4 495 176	590 21,4 . .	1 483 53,9 678 805	221
3 222 45,5 1 830 1 392	407 5,8 213 194	3 388 100 1 894 1 494	842 -- 516 326	22 0,6 13 9	873 25,8 665 208	683 20,2 391 292	1 810 53,4 825 985	222
2 930 49,4 1 661 1 269	513 8,6 270 243	3 078 100 1 717 1 361	901 -- 554 347	10 0,3 . .	858 27,9 611 247	703 22,8 . .	1 507 49,0 698 809	230
1 640 48,2 935 705	289 8,5 147 142	1 703 100 957 746	595 -- 357 238	9 0,5 4 5	500 29,4 373 127	438 25,7 238 200	756 44,4 342 414	240
2 555 44,3 1 416 1 139	328 5,7 161 167	2 687 100 1 461 1 226	539 -- 323 216	7 0,3 . .	691 25,7 503 188	674 25,1 . .	1 315 48,9 604 711	251
4 456 46,0 2 452 2 004	539 5,6 278 267	4 692 100 2 531 2 161	774 -- 458 316	20 0,4 17 3	1 122 23,9 797 325	1 103 23,5 602 501	2 447 52,2 1 115 1 332	252
1 960 47,3 1 241 719	282 6,8 189 93	2 067 100 1 292 775	854 -- 588 266	8 0,4 3 5	649 31,4 491 158	673 32,6 460 213	737 35,7 338 399	261
1 944 40,3 1 179 765	206 4,3 102 104	2 060 100 1 220 840	298 -- 207 91	16 0,8 11 5	692 33,6 499 193	554 26,9 331 223	798 38,7 379 419	262
2 006 51,4 1 085 921	201 5,1 95 106	2 068 100 1 110 958	428 -- 257 171	10 0,5 . .	562 27,2 438 124	475 23,0 . .	1 021 49,4 402 619	271
3 679 45,3 2 031 1 648	418 5,1 212 206	3 842 100 2 101 1 741	820 -- 495 325	21 0,5 14 7	1 019 26,5 728 291	950 24,7 544 406	1 852 48,2 815 1 037	272
2 275 38,5 1 254 1 021	221 3,7 93 128	2 380 100 1 283 1 097	315 -- 196 119	6 0,3 3 3	634 26,6 451 183	511 21,5 284 227	1 229 51,6 545 684	281
2 555 47,5 1 424 1 131	339 6,3 175 164	2 696 100 1 475 1 221	665 -- 403 262	10 0,4 7 3	736 27,3 533 203	603 22,4 337 266	1 347 50,0 598 749	282
1 043 44,2 566 477	123 5,2 58 65	1 079 100 577 502	211 -- 129 82	. . . --	249 23,1 165 84	. . . 103	605 56,1 290 315	290
2 132 51,5 1 213 919	333 8,0 184 149	2 236 100 1 250 986	710 -- 464 246	7 0,3 . .	477 21,3 . .	493 22,0 272 221	1 259 56,3 618 641	300
2 668 52,2 1 533 1 135	324 6,3 156 168	2 791 100 1 574 1 217	626 -- 395 231	4 0,1 . .	642 23,0 471 171	600 21,5 . .	1 545 55,4 781 764	321
3 517 44,6 1 911 1 606	298 3,8 153 145	3 745 100 1 996 1 749	604 -- 339 265	5 0,1 . .	656 17,5 . .	736 19,7 454 282	2 348 62,7 1 090 1 258	322

SCHL. NR.	GEMEINDE GEMEINDETEIL	GESCHLECHT	DAVON 2) NACH DER STELLUNG IM BERUF			ERWERBSLOSE
			SELBSTAENDIGE, MITHELFENDE FAMILIEN- ANGEHOERIGE	BEAMTE, RICHTER, SOLDATEN, ANGESTELLTE, AUSZUBILDENDE (KFM./ TECHN.)	ARBEITER, AUSZUBILDENDE (GEWERBLICH)	
			26	27	28	29
221	NORDEND	INSGESAMT	299	1 682	771	260
		%	10,9	61,1	28,0	--
		MAENNLICH	194	774	547	145
		WEIBLICH	105	908	224	115
222	NORDEND	INSGESAMT	316	2 066	1 006	266
		%	9,3	61,0	29,7	--
		MAENNLICH	207	994	693	153
		WEIBLICH	109	1 072	313	113
230	NORDEND	INSGESAMT	266	1 747	1 065	367
		%	8,6	56,8	34,6	--
		MAENNLICH	187	794	736	213
		WEIBLICH	79	953	329	154
240	NORDEND	INSGESAMT	122	873	708	207
		%	7,2	51,3	41,6	--
		MAENNLICH	77	413	467	117
		WEIBLICH	45	460	241	90
251	OSTEND	INSGESAMT	204	1 727	756	200
		%	7,6	64,3	28,1	--
		MAENNLICH	139	779	543	125
		WEIBLICH	65	948	213	75
252	OSTEND	INSGESAMT	396	3 277	1 019	331
		%	8,4	69,8	21,7	--
		MAENNLICH	264	1 558	709	208
		WEIBLICH	132	1 719	310	123
261	OSTHAFENGEBIET	INSGESAMT	125	867	1 075	230
		%	6,0	41,9	52,0	--
		MAENNLICH	86	406	800	167
		WEIBLICH	39	461	275	63
262	RIEDERWALD	INSGESAMT	101	1 099	860	159
		%	4,9	53,3	41,7	--
		MAENNLICH	65	504	651	84
		WEIBLICH	36	595	209	75
271	BORNHEIM	INSGESAMT	147	1 260	661	159
		%	7,1	60,9	32,0	--
		MAENNLICH	108	544	458	90
		WEIBLICH	39	716	203	69
272	BORNHEIM	INSGESAMT	246	2 310	1 286	329
		%	6,4	60,1	33,5	--
		MAENNLICH	182	1 036	883	185
		WEIBLICH	64	1 274	403	144
281	BORNHEIM	INSGESAMT	161	1 601	618	166
		%	6,8	67,3	26,0	--
		MAENNLICH	114	742	427	86
		WEIBLICH	47	859	191	80
282	BORNHEIM	INSGESAMT	201	1 607	888	241
		%	7,5	59,6	32,9	--
		MAENNLICH	129	715	631	148
		WEIBLICH	72	892	257	93
290	BORNHEIM	INSGESAMT	101	737	241	77
		%	9,4	68,3	22,3	--
		MAENNLICH	64	347	166	47
		WEIBLICH	37	390	75	30
300	SACHSENHAUSEN	INSGESAMT	248	1 254	734	220
		%	11,1	56,1	32,8	--
		MAENNLICH	179	568	503	138
		WEIBLICH	69	686	231	82
321	SACHSENHAUSEN	INSGESAMT	337	1 845	609	178
		%	12,1	66,1	21,8	--
		MAENNLICH	232	909	433	98
		WEIBLICH	105	936	176	80
322	SACHSENHAUSEN	INSGESAMT	482	2 699	564	156
		%	12,9	72,1	15,1	--
		MAENNLICH	320	1 306	370	86
		WEIBLICH	162	1 393	194	70

2) VON SPALTE 20

SCHÜLER UND STUDIERENDE	PRIVATHAUSHALTE MIT ... PERSONEN						BEVÖLKERUNG IN PRIVAT- HAUSHALTEN	SCHL. NR.
	INSGESAMT	1		2	3	4 UND MEHR		
		ZUSAMMEN	DARUNTER WEIBLICH					
30	31	32	33	34	35	36	37	
704	2 981	1 567	863	818	346	250	5 353	221
--	100	52,6	--	27,4	11,6	8,4	--	
381	--	--	--	--	--	--	2 603	
323	--	--	--	--	--	--	2 750	
977	4 019	2 179	1 281	1 013	451	376	7 193	222
--	100	54,2	--	25,2	11,2	9,4	--	
530	--	--	--	--	--	--	3 407	
447	--	--	--	--	--	--	3 786	
754	3 639	2 248	1 219	790	330	271	6 027	230
--	100	61,8	--	21,7	9,1	7,4	--	
388	--	--	--	--	--	--	2 882	
366	--	--	--	--	--	--	3 145	
475	1 865	1 073	561	397	189	206	3 365	240
--	100	57,5	--	21,3	10,1	11,0	--	
240	--	--	--	--	--	--	1 654	
235	--	--	--	--	--	--	1 711	
654	3 273	1 845	1 099	851	331	246	5 595	251
--	100	56,4	--	26,0	10,1	7,5	--	
338	--	--	--	--	--	--	2 568	
316	--	--	--	--	--	--	3 027	
1 061	5 666	3 052	1 930	1 634	593	387	9 781	252
--	100	53,9	--	28,8	10,5	6,8	--	
540	--	--	--	--	--	--	4 405	
521	--	--	--	--	--	--	5 376	
474	2 230	1 188	566	603	223	216	4 096	261
--	100	53,3	--	27,0	10,0	9,7	--	
247	--	--	--	--	--	--	2 116	
227	--	--	--	--	--	--	1 980	
462	2 650	1 328	829	741	355	226	4 863	262
--	100	50,1	--	28,0	13,4	8,5	--	
247	--	--	--	--	--	--	2 253	
215	--	--	--	--	--	--	2 610	
419	2 327	1 328	805	594	235	170	3 966	271
--	100	57,1	--	25,5	10,1	7,3	--	
216	--	--	--	--	--	--	1 802	
203	--	--	--	--	--	--	2 164	
889	4 583	2 368	1 453	1 322	524	369	8 196	272
--	100	51,7	--	28,8	11,4	8,1	--	
484	--	--	--	--	--	--	3 799	
405	--	--	--	--	--	--	4 397	
506	3 589	2 020	1 403	1 027	335	207	5 956	281
--	100	56,3	--	28,6	9,3	5,8	--	
272	--	--	--	--	--	--	2 513	
234	--	--	--	--	--	--	3 443	
697	2 931	1 542	914	789	346	254	5 282	282
--	100	52,6	--	26,9	11,8	8,7	--	
346	--	--	--	--	--	--	2 472	
351	--	--	--	--	--	--	2 810	
257	1 377	749	497	362	166	100	2 400	290
--	100	54,4	--	26,3	12,1	7,3	--	
143	--	--	--	--	--	--	1 060	
114	--	--	--	--	--	--	1 340	
477	2 443	1 438	743	569	244	192	4 153	300
--	100	58,9	--	23,3	10,0	7,9	--	
250	--	--	--	--	--	--	2 057	
227	--	--	--	--	--	--	2 096	
755	2 964	1 651	906	728	329	256	5 225	321
--	100	55,7	--	24,6	11,1	8,6	--	
373	--	--	--	--	--	--	2 511	
382	--	--	--	--	--	--	2 714	
940	4 778	2 741	1 838	1 189	479	369	8 144	322
--	100	57,4	--	24,9	10,0	7,7	--	
480	--	--	--	--	--	--	3 550	
460	--	--	--	--	--	--	4 594	



SCHL. NR.	GEMEINDE GEMEINDETEIL	GESCHLECHT	DAVON PERSONEN MIT				
			BEVÖLKERUNG AM ORT DER HAUPTWOHNUNG	NUR EINER WOHNUNG IM BUNDESGEBIET	WEITERER WOHNUNG ODER UNTERKUNFT IM BUNDESGEBIET	AUSLAENDER AM ORT DER HAUPTWOHNUNG	PERSONEN MIT HAUPTWOHNUNG IN ANDERER GEMEINDE IM BUNDESGEBIET
			1	2	3	4	5
323	SACHSENHAUSEN	INSGESAMT	10 463	9 456	1 007	2 250	630
		%	100	90,4	9,6	21,5	--
		MAENNLICH	4 975	4 467	508	1 165	397
		WEIBLICH	5 488	4 989	499	1 085	233
324	SACHSENHAUSEN	INSGESAMT	7 115	6 541	574	1 297	292
		%	100	91,9	8,1	18,2	--
		MAENNLICH	3 319	3 040	279	722	169
		WEIBLICH	3 796	3 501	295	575	123
325	SACHSENHAUSEN	INSGESAMT	435	382	53	79	41
		%	100	87,8	12,2	18,2	--
		MAENNLICH	217	185	32	40	19
		WEIBLICH	218	197	21	39	22
326	SACHSENHAUSEN	INSGESAMT	4 539	4 300	239	506	127
		%	100	94,7	5,3	11,1	--
		MAENNLICH	1 973	1 856	117	252	75
		WEIBLICH	2 566	2 444	122	254	52
328	UNTERWALD	INSGESAMT	14	14	--	6	--
		%	100	100,0	0	42,9	--
		MAENNLICH	9	9	--	4	--
		WEIBLICH	5	5	--	2	--
329	FLUGHAFEN	INSGESAMT	186	151	35	102	3
		%	100	81,2	18,8	54,8	--
		MAENNLICH	105	91	14	66	1
		WEIBLICH	81	60	21	36	2
331	SACHSENHAUSEN	INSGESAMT	3 682	3 534	148	1 293	153
		%	100	96,0	4,0	35,1	--
		MAENNLICH	1 815	1 739	76	707	94
		WEIBLICH	1 867	1 795	72	586	59
332	SACHSENHAUSEN	INSGESAMT	8 488	7 807	681	1 064	460
		%	100	92,0	8,0	12,5	--
		MAENNLICH	3 876	3 490	386	571	280
		WEIBLICH	4 612	4 317	295	493	180
341	BOCKENHEIM	INSGESAMT	5 160	4 699	461	1 516	251
		%	100	91,1	8,9	29,4	--
		MAENNLICH	2 503	2 269	234	851	141
		WEIBLICH	2 657	2 430	227	665	110
342	BOCKENHEIM	INSGESAMT	2 657	2 505	152	784	84
		%	100	94,3	5,7	29,5	--
		MAENNLICH	1 270	1 198	72	418	51
		WEIBLICH	1 387	1 307	80	366	33
343	BOCKENHEIM	INSGESAMT	2 210	1 971	239	527	324
		%	100	89,2	10,8	23,8	--
		MAENNLICH	1 154	1 025	129	322	267
		WEIBLICH	1 056	946	110	205	57
350	BOCKENHEIM	INSGESAMT	6 798	6 261	537	2 094	287
		%	100	92,1	7,9	30,8	--
		MAENNLICH	3 232	2 973	259	1 164	179
		WEIBLICH	3 566	3 288	278	930	108
361	BOCKENHEIM	INSGESAMT	5 404	4 998	406	1 464	227
		%	100	92,5	7,5	27,1	--
		MAENNLICH	2 644	2 430	214	815	132
		WEIBLICH	2 760	2 568	192	649	95
362	BOCKENHEIM	INSGESAMT	5 940	5 138	802	1 404	371
		%	100	86,5	13,5	23,6	--
		MAENNLICH	2 869	2 480	389	827	232
		WEIBLICH	3 071	2 658	413	577	139
371	NIEDERRAD-NORD	INSGESAMT	10 453	9 625	828	2 493	487
		%	100	92,1	7,9	23,8	--
		MAENNLICH	4 842	4 466	376	1 332	286
		WEIBLICH	5 611	5 159	452	1 161	201
372	NIEDERRAD-SUED	INSGESAMT	10 275	9 539	736	2 190	513
		%	100	92,8	7,2	21,3	--
		MAENNLICH	4 949	4 600	349	1 310	338
		WEIBLICH	5 326	4 939	387	880	175

WOHNBERECHTIGTE BEVOELKERUNG	DARUNTER WOHNBEVOELKERUNG	VON DER BEVOELKERUNG AM ORT DER HAUPTWOHNUNG STANDEN IM ALTER VON ... BIS UNTER ... JAHREN					SCHL. NR.
		UNTER 6	6 - 18	18 - 45	45 - 60	60 UND MEHR	
		8	9	10	11	12	
11 093	10 580	505	893	4 850	2 276	1 939	323
5 372	5 095	4,8	8,5	46,4	21,8	18,5	
5 721	5 485	260	436	2 334	1 194	751	
		245	457	2 516	1 082	1 188	
7 407	7 152	374	527	3 472	1 386	1 356	324
3 488	3 350	5,3	7,4	48,8	19,5	19,1	
3 919	3 802	189	279	1 693	718	440	
		185	248	1 779	668	916	
476	438	18	61	168	105	83	325
236	214	4,1	14,0	38,6	24,1	19,1	
240	224	7	37	86	51	36	
		11	24	82	54	47	
4 666	4 530	164	359	1 385	889	1 742	326
2 048	1 967	3,6	7,9	30,5	19,6	38,4	
2 618	2 563	87	198	669	391	628	
		77	161	716	498	1 114	
14	14	--	3	.	5	.	328
9	9	0	21,4	.	35,7	.	
5	5	--	3	.	.	.	
		--	--	.	.	.	
189	189	4	8	135	33	6	329
106	106	2,2	4,3	72,6	17,7	3,2	
83	83	.	.	71	24	.	
				64	9	.	
3 835	3 706	198	354	1 841	731	558	331
1 909	1 835	5,4	9,6	50,0	19,9	15,2	
1 926	1 871	94	174	949	405	193	
		104	180	892	326	365	
8 948	8 567	346	677	3 185	1 784	2 496	332
4 156	3 952	4,1	8,0	37,5	21,0	29,4	
4 792	4 615	174	350	1 591	910	851	
		172	327	1 594	874	1 645	
5 411	5 202	271	422	2 879	785	803	341
2 644	2 535	5,3	8,2	55,8	15,2	15,6	
2 767	2 667	144	206	1 481	409	263	
		127	216	1 398	376	540	
2 741	2 670	134	293	1 046	519	665	342
1 321	1 278	5,0	11,0	39,4	19,5	25,0	
1 420	1 392	74	136	533	273	254	
		60	157	513	246	411	
2 534	2 345	72	137	1 147	369	485	343
1 421	1 282	3,3	6,2	51,9	16,7	21,9	
1 113	1 063	46	69	675	198	166	
		26	68	472	171	319	
7 085	6 838	336	623	3 160	1 222	1 457	350
3 411	3 265	4,9	9,2	46,5	18,0	21,4	
3 674	3 573	164	309	1 609	646	504	
		172	314	1 551	576	953	
5 631	5 444	269	459	2 927	890	859	361
2 776	2 665	5,0	8,5	54,2	16,5	15,9	
2 855	2 779	137	235	1 506	488	278	
		132	224	1 421	402	581	
6 311	6 028	226	416	3 163	1 032	1 103	362
3 101	2 940	3,8	7,0	53,2	17,4	18,6	
3 210	3 088	125	200	1 663	516	365	
		101	216	1 500	516	738	
10 940	10 595	498	950	4 705	2 097	2 203	371
5 128	4 937	4,8	9,1	45,0	20,1	21,1	
5 812	5 658	258	485	2 304	1 073	722	
		240	465	2 401	1 024	1 481	
10 788	10 410	444	854	4 152	2 270	2 555	372
5 287	5 063	4,3	8,3	40,4	22,1	24,9	
5 501	5 347	219	427	2 170	1 160	973	
		225	427	1 982	1 110	1 582	

SCHL. NR.	GEMEINDE GEMEINDETEIL	GESCHLECHT	BEVÖLKERUNG AM ORT DER HAUPTWOHNUNG NACH DEM FAMILIENSTAND				
			LEDIG	VERHEIRATET		VERWITWET	GESCHIEDEN
				ZUSAMMEN	DARUNTER AUSLAENDER		
323	SACHSENHAUSEN	INSGESAMT % MAENNLICH WEIBLICH	4 322 41,3 2 195 2 127	4 557 43,6 2 302 2 255	1 035 -- 539 496	746 7,1 114 632	838 8,0 364 474
324	SACHSENHAUSEN	INSGESAMT % MAENNLICH WEIBLICH	2 889 40,6 1 443 1 446	3 052 42,9 1 556 1 496	668 -- 373 295	636 8,9 109 527	538 7,6 211 327
325	SACHSENHAUSEN	INSGESAMT % MAENNLICH WEIBLICH	165 37,9 93 72	221 50,8 109 112	42 -- 19 23	34 7,8 4 30	15 3,4 11 4
326	SACHSENHAUSEN	INSGESAMT % MAENNLICH WEIBLICH	1 397 30,8 700 697	2 151 47,4 1 072 1 079	260 -- 131 129	642 14,1 94 548	349 7,7 107 242
328	UNTERWALD	INSGESAMT % MAENNLICH WEIBLICH	7 50,0 . .	7 50,0 . .	. -- . .	-- 0 -- --	-- 0 -- --
329	FLUGHAFEN	INSGESAMT % MAENNLICH WEIBLICH	101 54,3 52 49	76 40,9 50 26	54 -- 39 15	3 1,6 -- 3	6 3,2 3 3
331	SACHSENHAUSEN	INSGESAMT % MAENNLICH WEIBLICH	1 535 41,7 805 730	1 615 43,9 852 763	707 -- 387 320	280 7,6 43 237	252 6,8 115 137
332	SACHSENHAUSEN	INSGESAMT % MAENNLICH WEIBLICH	3 173 37,4 1 609 1 564	3 733 44,0 1 887 1 846	517 -- 281 236	996 11,7 150 846	586 6,9 230 356
341	BOCKENHEIM	INSGESAMT % MAENNLICH WEIBLICH	2 383 46,2 1 265 1 118	2 047 39,7 1 050 997	724 -- 405 319	335 6,5 43 292	395 7,7 145 250
342	BOCKENHEIM	INSGESAMT % MAENNLICH WEIBLICH	945 35,6 495 450	1 319 49,6 670 649	414 -- 221 193	231 8,7 34 197	162 6,1 71 91
343	BOCKENHEIM	INSGESAMT % MAENNLICH WEIBLICH	988 44,7 597 391	861 39,0 453 408	232 -- 138 94	195 8,8 25 170	166 7,5 79 87
350	BOCKENHEIM	INSGESAMT % MAENNLICH WEIBLICH	2 787 41,0 1 441 1 346	2 918 42,9 1 517 1 401	1 017 -- 570 447	585 8,6 78 507	508 7,5 196 312
361	BOCKENHEIM	INSGESAMT % MAENNLICH WEIBLICH	2 460 45,5 1 324 1 136	2 087 38,6 1 089 998	720 -- 403 317	468 8,7 77 391	389 7,2 154 235
362	BOCKENHEIM	INSGESAMT % MAENNLICH WEIBLICH	2 903 48,9 1 530 1 373	2 229 37,5 1 135 1 094	518 -- 275 243	448 7,5 49 399	360 6,1 155 205
371	NIEDERRAD-NORD	INSGESAMT % MAENNLICH WEIBLICH	4 210 40,3 2 051 2 159	4 488 42,9 2 329 2 159	1 314 -- 747 567	1 001 9,6 151 850	754 7,2 311 443
372	NIEDERRAD-SUED	INSGESAMT % MAENNLICH WEIBLICH	3 635 35,4 1 900 1 735	5 015 48,8 2 668 2 347	1 198 -- 754 444	983 9,6 133 850	642 6,2 248 394

1) (Z.B. SOZIALHILFE, BAFOEG), EIGENES VERMOEGEN, VERMIETUNG, VERPACHTUNG, ALTENTEIL.

BEVÖLKERUNG AM ORT DER HAUPTWOHNUNG MIT UEBERWIE- GENDEM LEBENSUNTERHALT DURCH		ERWERBSTÄTIGE		DAVON IM WIRTSCHAFTSBEREICH				SCHL. NR.
ERWERBS- TÄTIGKEIT	ARBEITSLOSEN- GELD/ -HILFE, SONST. UNTER- STÜTZUNGEN 1)	INSGESAMT	DARUNTER AUSLÄNDER	LAND- UND FORSTWIRT- SCHAFT, FISCHEREI	PRODU- ZIERENDES GEWERBE	HANDEL, VER- KEHR UND NACHRICHTEN- UEBERMITTLUNG	UEBRIGE WIRTSCHAFTS- BEREICHE	
18	19	20	21	22	23	24	25	
5 227 50,0 3 026 2 201	604 5,8 309 295	5 543 100 3 138 2 405	1 166 -- 741 425	17 0,3 10 7	1 199 21,6 862 337	1 358 24,5 753 605	2 969 53,6 1 513 1 456	323
3 597 50,6 2 008 1 589	393 5,5 204 189	3 782 100 2 068 1 714	731 -- 476 255	6 0,2 . .	863 22,8 . .	912 24,1 472 440	2 001 52,9 966 1 035	324
199 45,7 126 73	22 5,1 10 12	219 100 132 87	45 -- 28 17	3 1,4 . .	30 13,7 . .	56 25,6 35 21	130 59,4 72 58	325
1 628 55,9 923 705	175 3,9 106 69	1 762 100 976 786	237 -- 123 114	12 0,7 6 6	445 25,3 325 120	457 25,9 253 204	848 48,1 392 456	326
9 64,3 6 3	-- 0 -- --	9 100 6 3	4 -- . .	-- 0 -- --	. . -- .	. . . .	. . . .	328
160 86,0 94 66	-- 0 -- --	162 100 95 67	94 -- 62 32	-- 0 -- --	3 1,9 . .	16 9,9 . .	143 88,3 81 62	329
1 901 51,6 1 129 772	226 6,1 118 108	1 987 100 1 158 829	712 -- 452 260	25 1,3 17 8	598 30,1 462 136	506 25,5 292 214	858 43,2 387 471	331
3 612 42,6 2 095 1 517	341 4,0 175 166	3 842 100 2 157 1 685	588 -- 363 225	30 0,8 21 9	885 23,0 638 247	859 22,4 466 393	2 068 53,8 1 032 1 036	332
2 524 48,9 1 443 1 081	411 8,0 222 189	2 636 100 1 481 1 155	757 -- 494 263	6 0,2 . .	755 28,6 531 224	539 20,4 . .	1 336 50,7 630 706	341
1 114 41,9 673 441	131 4,9 73 58	1 175 100 693 482	380 -- 240 140	7 0,6 . .	483 41,1 339 144	368 31,3 214 154	317 27,0 . .	342
1 059 47,9 662 397	178 8,1 109 69	1 097 100 679 418	283 -- 187 96	. . . --	375 34,2 270 105	. . . 101	465 42,4 253 212	343
3 092 45,5 1 773 1 319	516 7,6 275 241	3 232 100 1 830 1 402	1 042 -- 666 376	3 0,1 3 --	1 005 31,1 704 301	611 18,9 340 271	1 613 49,9 783 830	350
2 677 49,5 1 544 1 133	372 6,9 203 169	2 813 100 1 595 1 218	823 -- 515 308	5 0,2 . .	856 30,4 617 239	548 19,5 . .	1 404 49,9 660 744	361
2 583 43,5 1 460 1 123	571 9,6 292 279	2 822 100 1 551 1 271	542 -- 342 200	12 0,4 . .	631 22,4 452 179	487 17,3 . .	1 692 60,0 806 886	362
5 160 49,4 2 824 2 336	510 4,9 318 192	5 384 100 2 903 2 481	1 402 -- 851 551	24 0,4 17 7	1 302 24,2 978 324	1 200 22,3 621 579	2 858 53,1 1 287 1 571	371
4 904 47,7 2 956 1 948	360 3,5 182 178	5 159 100 3 043 2 116	1 320 -- 945 375	15 0,3 12 3	1 466 28,4 1 179 287	1 605 31,1 883 722	2 073 40,2 969 1 104	372

SCHL. NR.	GEMEINDE GEMEINDETEIL	GESCHLECHT	DAVON 2) NACH DER STELLUNG IM BERUF			
			SELBSTAENDIGE, MITHELFFENDE FAMILIEN- ANGEHOERIGE	BEAMTE, RICHTER, SOLDATEN, ANGESTELLTE, AUSZUBILDENDE (KFM./ TECHN.)	ARBEITER, AUSZUBILDENDE (GEWERBLICH)	ERWERBSLOSE
			26	27	28	29
323	SACHSENHAUSEN	INSGESAMT % MAENNLICH WEIBLICH	888 16,0 599 289	3 935 71,0 2 040 1 895	720 13,0 499 221	331 -- 195 136
324	SACHSENHAUSEN	INSGESAMT % MAENNLICH WEIBLICH	479 12,7 306 173	2 472 65,4 1 175 1 297	831 22,0 587 244	277 -- 161 116
325	SACHSENHAUSEN	INSGESAMT % MAENNLICH WEIBLICH	49 22,4 28 21	127 58,0 77 50	43 19,6 27 16	6 -- . .
326	SACHSENHAUSEN	INSGESAMT % MAENNLICH WEIBLICH	83 4,7 59 24	1 105 62,7 510 595	574 32,6 407 167	109 -- 64 45
328	UNTERWALD	INSGESAMT % MAENNLICH WEIBLICH	. . -- .	4 44,4 . .	. . . .	-- -- -- --
329	FLUGHAFEN	INSGESAMT % MAENNLICH WEIBLICH	6 3,7 3 3	61 37,7 26 35	95 58,6 66 29	-- -- -- --
331	SACHSENHAUSEN	INSGESAMT % MAENNLICH WEIBLICH	159 8,0 114 45	1 005 50,6 459 546	823 41,4 585 238	150 -- 88 62
332	SACHSENHAUSEN	INSGESAMT % MAENNLICH WEIBLICH	586 15,3 411 175	2 647 68,9 1 322 1 325	609 15,9 424 185	166 -- 83 83
341	BOCKENHEIM	INSGESAMT % MAENNLICH WEIBLICH	240 9,1 164 76	1 539 58,4 735 804	857 32,5 582 275	287 -- 168 119
342	BOCKENHEIM	INSGESAMT % MAENNLICH WEIBLICH	51 4,3 35 16	591 50,3 300 291	533 45,4 358 175	82 -- 50 32
343	BOCKENHEIM	INSGESAMT % MAENNLICH WEIBLICH	70 6,4 54 16	636 58,0 339 297	391 35,6 286 105	72 -- 43 29
350	BOCKENHEIM	INSGESAMT % MAENNLICH WEIBLICH	252 7,8 168 84	1 757 54,4 845 912	1 223 37,8 817 406	356 -- 218 138
361	BOCKENHEIM	INSGESAMT % MAENNLICH WEIBLICH	250 8,9 151 99	1 604 57,0 763 841	959 34,1 681 278	238 -- 139 99
362	BOCKENHEIM	INSGESAMT % MAENNLICH WEIBLICH	408 14,5 269 139	1 887 66,9 913 974	527 18,7 369 158	180 -- 108 72
371	NIEDERRAD-NORD	INSGESAMT % MAENNLICH WEIBLICH	336 6,2 239 97	3 359 62,4 1 511 1 848	1 689 31,4 1 153 536	331 -- 219 112
372	NIEDERRAD-SUED	INSGESAMT % MAENNLICH WEIBLICH	317 6,1 223 94	3 043 59,0 1 453 1 590	1 799 34,9 1 367 432	248 -- 142 106

2) VON SPALTE 20

SCHÜLER UND STUDIERENDE	PRIVATHAUSHALTE MIT ... PERSONEN						BEVÖLKERUNG IN PRIVAT- HAUSHALTEN	SCHL. NR.
	INSGESAMT	1		2	3	4 UND MEHR		
		ZUSAMMEN	DARUNTER WEIBLICH					
30	31	32	33	34	35	36	37	
1 343 --- 678 665	5 990 100 --- ---	3 207 53,5 --- ---	1 698 --- --- ---	1 525 25,5 --- ---	669 11,2 --- ---	589 9,8 --- ---	10 809 --- 5 234 5 575	323
822 --- 425 397	4 037 100 --- ---	2 095 51,9 --- ---	1 233 --- --- ---	1 106 27,4 --- ---	481 11,9 --- ---	355 8,8 --- ---	7 287 --- 3 428 3 859	324
81 --- 49 32	203 100 --- ---	83 40,9 --- ---	42 --- --- ---	47 23,2 --- ---	30 14,8 --- ---	43 21,2 --- ---	468 --- 231 237	325
449 --- 237 212	2 465 100 --- ---	1 092 44,3 --- ---	804 --- --- ---	838 34,0 --- ---	350 14,2 --- ---	185 7,5 --- ---	4 605 --- 2 013 2 592	326
4 --- . .	3 100 --- ---	--- 0 --- ---	--- --- --- ---	--- 0 --- ---	--- 0 --- ---	3 100,0 --- ---	14 --- 9 5	328
9 --- . .	149 100 --- ---	126 84,6 --- ---	53 --- --- ---	13 8,7 --- ---	5 3,4 --- ---	5 3,4 --- ---	189 --- 106 83	329
455 --- 246 209	2 021 100 --- ---	1 060 52,4 --- ---	549 --- --- ---	516 25,5 --- ---	228 11,3 --- ---	217 10,7 --- ---	3 754 --- 1 859 1 895	331
1 063 --- 613 450	4 502 100 --- ---	2 254 50,1 --- ---	1 479 --- --- ---	1 221 27,1 --- ---	561 12,5 --- ---	466 10,4 --- ---	8 401 --- 3 797 4 604	332
819 --- 401 418	3 156 100 --- ---	1 933 61,2 --- ---	1 019 --- --- ---	702 22,2 --- ---	294 9,3 --- ---	227 7,2 --- ---	5 247 --- 2 546 2 701	341
374 --- 187 187	1 420 100 --- ---	665 46,8 --- ---	376 --- --- ---	426 30,0 --- ---	174 12,3 --- ---	155 10,9 --- ---	2 719 --- 1 308 1 411	342
377 --- 220 157	1 575 100 --- ---	1 065 67,6 --- ---	448 --- --- ---	304 19,3 --- ---	131 8,3 --- ---	75 4,8 --- ---	2 386 --- 1 306 1 080	343
911 --- 456 455	3 941 100 --- ---	2 194 55,7 --- ---	1 204 --- --- ---	1 002 25,4 --- ---	420 10,7 --- ---	325 8,2 --- ---	6 947 --- 3 330 3 617	350
822 --- 427 395	3 349 100 --- ---	2 076 62,0 --- ---	1 081 --- --- ---	734 21,9 --- ---	289 8,6 --- ---	250 7,5 --- ---	5 507 --- 2 705 2 802	361
1 153 --- 641 512	3 770 100 --- ---	2 456 65,1 --- ---	1 290 --- --- ---	712 18,9 --- ---	303 8,0 --- ---	299 7,9 --- ---	6 131 --- 3 003 3 128	362
1 267 --- 665 602	6 051 100 --- ---	3 429 56,7 --- ---	2 041 --- --- ---	1 414 23,4 --- ---	684 11,3 --- ---	524 8,7 --- ---	10 620 --- 4 945 5 675	371
1 097 --- 570 527	5 918 100 --- ---	3 053 51,6 --- ---	1 614 --- --- ---	1 719 29,0 --- ---	674 11,4 --- ---	472 8,0 --- ---	10 572 --- 5 152 5 420	372



SCHL. NR.	GEMEINDE GEMEINDETEIL	GESCHLECHT	DAVON PERSONEN MIT				
			BEVÖLKERUNG AM ORT DER HAUPTWOHNUNG	NUR EINER WOHNUNG IM BUNDESGEBIET	WEITERER WOHNUNG ODER UNTERKUNFT IM BUNDESGEBIET	AUSLAENDER AM ORT DER HAUPTWOHNUNG	PERSONEN MIT HAUPTWOHNUNG IN ANDERER GEMEINDE IM BUNDESGEBIET
			1	2	3	4	5
380	OBERRAD	INSGESAMT % MAENNLICH WEIBLICH	11 286 100 5 361 5 925	10 678 94,6 5 029 5 649	608 5,4 332 276	1 938 17,2 1 084 854	418 -- 233 185
390	SECKBACH	INSGESAMT % MAENNLICH WEIBLICH	9 696 100 4 419 5 277	9 106 93,9 4 117 4 989	590 6,1 302 288	1 259 13,0 676 583	274 -- 156 118
401	ROEDELHEIM-OST	INSGESAMT % MAENNLICH WEIBLICH	8 905 100 4 268 4 637	8 421 94,6 4 037 4 384	484 5,4 231 253	2 078 23,3 1 223 855	258 -- 152 106
402	ROEDELHEIM-WEST	INSGESAMT % MAENNLICH WEIBLICH	8 302 100 4 062 4 240	7 793 93,9 3 802 3 991	509 6,1 260 249	1 689 20,3 949 740	229 -- 145 84
410	HAUSEN	INSGESAMT % MAENNLICH WEIBLICH	6 374 100 3 049 3 325	5 814 91,2 2 748 3 066	560 8,8 301 259	1 128 17,7 589 539	248 -- 123 125
422	SIEDLUNG PRAUNHEIM	INSGESAMT % MAENNLICH WEIBLICH	5 823 100 2 617 3 206	5 551 95,3 2 476 3 075	272 4,7 141 131	662 11,4 326 336	197 -- 111 86
423	SIEDLUNG PRAUNHEIM	INSGESAMT % MAENNLICH WEIBLICH	2 595 100 1 136 1 459	2 475 95,4 1 073 1 402	120 4,6 63 57	189 7,3 95 94	85 -- 55 30
424	PRAUNHEIM-SUED	INSGESAMT % MAENNLICH WEIBLICH	1 409 100 658 751	1 313 93,2 611 702	96 6,8 47 49	102 7,2 62 40	41 -- 22 19
425	ALT-PRAUNHEIM	INSGESAMT % MAENNLICH WEIBLICH	1 813 100 777 1 036	1 605 88,5 710 895	208 11,5 67 141	293 16,2 148 145	85 -- 37 48
426	PRAUNHEIM-NORD	INSGESAMT % MAENNLICH WEIBLICH	3 675 100 1 731 1 944	3 515 95,6 1 645 1 870	160 4,4 86 74	508 13,8 253 255	127 -- 76 51
431	HEDDERNHEIM-OST	INSGESAMT % MAENNLICH WEIBLICH	5 812 100 2 822 2 990	5 498 94,6 2 655 2 843	314 5,4 167 147	1 012 17,4 571 441	175 -- 109 66
432	HEDDERNHEIM-WEST	INSGESAMT % MAENNLICH WEIBLICH	9 419 100 4 392 5 027	8 862 94,1 4 100 4 762	557 5,9 292 265	1 335 14,2 726 609	374 -- 216 158
441	GINNHEIM	INSGESAMT % MAENNLICH WEIBLICH	11 459 100 5 147 6 312	10 665 93,1 4 727 5 938	794 6,9 420 374	1 461 12,7 776 685	455 -- 254 201
442	DORNBUSCH-WEST	INSGESAMT % MAENNLICH WEIBLICH	5 701 100 2 457 3 244	5 225 91,7 2 225 3 000	476 8,3 232 244	661 11,6 339 322	381 -- 198 183
451	ESCHERSHEIM-NORD	INSGESAMT % MAENNLICH WEIBLICH	5 708 100 2 621 3 087	5 370 94,1 2 444 2 926	338 5,9 177 161	618 10,8 336 282	219 -- 132 87
452	ESCHERSHEIM-SUED	INSGESAMT % MAENNLICH WEIBLICH	7 910 100 3 716 4 194	7 247 91,6 3 343 3 904	663 8,4 373 290	895 11,3 552 343	406 -- 226 180

WOHNBERECHTIGTE BEVOELKERUNG	DARUNTER WOHNBEVOELKERUNG	VON DER BEVOELKERUNG AM ORT DER HAUPTWOHNUNG STANDEN IM ALTER VON ... BIS UNTER ... JAHREN					SCHL. NR.
		UNTER 6	6 - 18	18 - 45	45 - 60	60 UND MEHR	
		8	9	10	11	12	
11 704	11 351	452	1 016	4 912	2 505	2 401	380
---	---	4,0	9,0	43,5	22,2	21,3	
5 594	5 416	220	520	2 449	1 319	853	
6 110	5 935	232	496	2 463	1 186	1 548	
9 970	9 697	459	902	3 530	2 081	2 724	390
---	---	4,7	9,3	36,4	21,5	28,1	
4 575	4 425	226	462	1 751	1 025	955	
5 395	5 272	233	440	1 779	1 056	1 769	
9 163	8 937	411	769	3 879	1 758	2 088	401
---	---	4,6	8,6	43,6	19,7	23,4	
4 420	4 290	218	392	2 014	947	697	
4 743	4 647	193	377	1 865	811	1 391	
8 531	8 340	432	905	3 635	1 772	1 558	402
---	---	5,2	10,9	43,8	21,3	18,8	
4 207	4 093	234	475	1 798	963	592	
4 324	4 247	198	430	1 837	809	966	
6 622	6 453	334	695	2 880	1 325	1 140	410
---	---	5,2	10,9	45,2	20,8	17,9	
3 172	3 084	166	380	1 456	666	381	
3 450	3 369	168	315	1 424	659	759	
6 020	5 828	270	669	2 110	1 222	1 552	422
---	---	4,6	11,5	36,2	21,0	26,7	
2 728	2 626	134	336	1 024	569	554	
3 292	3 202	136	333	1 086	653	998	
2 680	2 610	99	177	947	498	874	423
---	---	3,8	6,8	36,5	19,2	33,7	
1 191	1 149	61	83	482	228	282	
1 489	1 461	38	94	465	270	592	
1 450	1 409	54	111	548	305	391	424
---	---	3,8	7,9	38,9	21,6	27,8	
680	659	30	61	281	150	136	
770	750	24	50	267	155	255	
1 898	1 845	105	157	845	342	364	425
---	---	5,8	8,7	46,6	18,9	20,1	
814	787	55	72	366	177	107	
1 084	1 058	50	85	479	165	257	
3 802	3 675	202	421	1 426	924	702	426
---	---	5,5	11,5	38,8	25,1	19,1	
1 807	1 731	95	215	728	409	284	
1 995	1 944	107	206	698	515	418	
5 987	5 828	332	543	2 539	1 109	1 289	431
---	---	5,7	9,3	43,7	19,1	22,2	
2 931	2 836	159	283	1 320	571	489	
3 056	2 992	173	260	1 219	538	800	
9 793	9 434	466	1 010	3 428	2 184	2 331	432
---	---	4,9	10,7	36,4	23,2	24,7	
4 608	4 406	240	510	1 751	1 004	887	
5 185	5 028	226	500	1 677	1 180	1 444	
11 914	11 487	532	1 083	4 462	2 378	3 004	441
---	---	4,6	9,5	38,9	20,8	26,2	
5 401	5 176	272	574	2 164	1 102	1 035	
6 513	6 311	260	509	2 298	1 276	1 969	
6 082	5 712	215	487	2 154	1 187	1 658	442
---	---	3,8	8,5	37,8	20,8	29,1	
2 655	2 467	114	236	1 010	568	529	
3 427	3 245	101	251	1 144	619	1 129	
5 927	5 726	303	526	2 261	1 264	1 354	451
---	---	5,3	9,2	39,6	22,1	23,7	
2 753	2 643	157	249	1 117	593	505	
3 174	3 083	146	277	1 144	671	849	
8 316	7 936	307	704	2 940	1 609	2 350	452
---	---	3,9	8,9	37,2	20,3	29,7	
3 942	3 739	174	370	1 537	792	843	
4 374	4 197	133	334	1 403	817	1 507	

SCHL. NR.	GEMEINDE GEMEINDETEIL	GESCHLECHT	BEVOELKERUNG AM ORT DER HAUPTWOHNUNG NACH DEM FAMILIENSTAND				
			LEDIG	VERHEIRATET		VERWITWET	GESCHIEDEN
				ZUSAMMEN	DARUNTER AUSLAENDER		
380	OBERRAD	INSGESAMT	4 357	5 034	976	1 027	868
		%	38,6	44,6	--	9,1	7,7
		MAENNLICH	2 270	2 587	554	156	348
		WEIBLICH	2 087	2 447	422	871	520
390	SECKBACH	INSGESAMT	3 272	4 690	657	1 199	535
		%	33,7	48,4	--	12,4	5,5
		MAENNLICH	1 645	2 380	372	189	205
		WEIBLICH	1 627	2 310	285	1 010	330
401	ROEDELHEIM-OST	INSGESAMT	3 297	4 006	1 098	922	680
		%	37,0	45,0	--	10,4	7,6
		MAENNLICH	1 766	2 075	641	141	286
		WEIBLICH	1 531	1 931	457	781	394
402	ROEDELHEIM-WEST	INSGESAMT	3 259	3 811	823	687	545
		%	39,3	45,9	--	8,3	6,6
		MAENNLICH	1 742	1 943	452	138	239
		WEIBLICH	1 517	1 868	371	549	306
410	HAUSEN	INSGESAMT	2 641	2 857	512	524	352
		%	41,4	44,8	--	8,2	5,5
		MAENNLICH	1 398	1 426	257	66	159
		WEIBLICH	1 243	1 431	255	458	193
422	SIEDLUNG PRAUNHEIM	INSGESAMT	1 918	2 968	343	653	284
		%	32,9	51,0	--	11,2	4,9
		MAENNLICH	950	1 476	182	94	97
		WEIBLICH	968	1 492	161	559	187
423	SIEDLUNG PRAUNHEIM	INSGESAMT	790	1 188	107	397	220
		%	30,4	45,8	--	15,3	8,5
		MAENNLICH	420	592	57	48	76
		WEIBLICH	370	596	50	349	144
424	PRAUNHEIM-SUED	INSGESAMT	506	666	48	163	74
		%	35,9	47,3	--	11,6	5,3
		MAENNLICH	271	341	25	16	30
		WEIBLICH	235	325	23	147	44
425	ALT-PRAUNHEIM	INSGESAMT	790	761	162	160	102
		%	43,6	42,0	--	8,8	5,6
		MAENNLICH	339	384	93	18	36
		WEIBLICH	451	377	69	142	66
426	PRAUNHEIM-NORD	INSGESAMT	1 368	1 798	225	267	242
		%	37,2	48,9	--	7,3	6,6
		MAENNLICH	700	901	117	41	89
		WEIBLICH	668	897	108	226	153
431	HEDDERNHEIM-OST	INSGESAMT	2 203	2 704	536	541	364
		%	37,9	46,5	--	9,3	6,3
		MAENNLICH	1 201	1 385	296	86	150
		WEIBLICH	1 002	1 319	240	455	214
432	HEDDERNHEIM-WEST	INSGESAMT	3 183	4 825	609	849	562
		%	33,8	51,2	--	9,0	6,0
		MAENNLICH	1 681	2 405	315	134	172
		WEIBLICH	1 502	2 420	294	715	390
441	GINNHEIM	INSGESAMT	4 136	5 429	759	1 190	704
		%	36,1	47,4	--	10,4	6,1
		MAENNLICH	2 042	2 698	396	194	213
		WEIBLICH	2 094	2 731	363	996	491
442	DORNBUSCH-WEST	INSGESAMT	2 102	2 589	341	601	409
		%	36,9	45,4	--	10,5	7,2
		MAENNLICH	968	1 298	185	66	125
		WEIBLICH	1 134	1 291	156	535	284
451	ESCHERSHEIM-NORD	INSGESAMT	2 182	2 630	313	512	384
		%	38,2	46,1	--	9,0	6,7
		MAENNLICH	1 070	1 331	172	75	145
		WEIBLICH	1 112	1 299	141	437	239
452	ESCHERSHEIM-SUED	INSGESAMT	2 839	3 678	473	873	520
		%	35,9	46,5	--	11,0	6,6
		MAENNLICH	1 506	1 900	302	103	207
		WEIBLICH	1 333	1 778	171	770	313

1) (Z.B. SOZIALHILFE, BAFOEG), EIGENES VERMOEGEN, VERMIETUNG, VERPACHTUNG, ALTENTEIL.

BEVOELKERUNG AM ORT DER HAUPTWOHNUNG MIT UEBERWIE- GENDEM LEBENSUNTERHALT DURCH		ERWERBSTAETIGE		DAVON IM WIRTSCHAFTSBEREICH				SCHL. NR.
ERWERBS- TAETIGKEIT	ARBEITSLOSEN- GELD/-HILFE, SONST. UNTER- STUETZUNGEN 1)	INSGESAMT	DARUNTER AUSLAENDER	LAND- UND FORSTWIRT- SCHAFT, FISCHEREI	PRODU- ZIERENDES GEWERBE	HANDEL, VER- KEHR UND NACHRICHTEN- UEBERMITTLUNG	UEBRIGE WIRTSCHAFTS- BEREICHE	
18	19	20	21	22	23	24	25	
5 407 47,9 3 133 2 274	681 6,0 373 308	5 773 100 3 290 2 483	1 055 -- 692 363	130 2,3 79 51	1 471 25,5 1 060 411	1 530 26,5 931 599	2 642 45,8 1 220 1 422	380
4 117 42,5 2 396 1 721	383 4,0 192 191	4 407 100 2 488 1 919	695 -- 404 291	43 1,0 20 23	1 202 27,3 889 313	1 007 22,9 591 416	2 155 48,9 988 1 167	390
4 152 46,6 2 441 1 711	495 5,6 286 209	4 362 100 2 523 1 839	1 151 -- 766 385	37 0,8 29 8	1 614 37,0 1 167 447	964 22,1 552 412	1 747 40,1 775 972	401
3 869 46,6 2 285 1 584	461 5,6 254 207	4 104 100 2 366 1 738	820 -- 532 288	25 0,6 15 10	1 442 35,1 1 003 439	903 22,0 522 381	1 734 42,3 826 908	402
2 750 43,1 1 663 1 087	412 6,5 216 196	2 959 100 1 735 1 224	454 -- 279 175	7 0,2 3 4	772 26,1 562 210	873 29,5 535 338	1 307 44,2 635 672	410
2 485 42,7 1 442 1 043	155 2,7 62 93	2 633 100 1 495 1 138	315 -- 195 120	8 0,3 . .	806 30,6 592 214	624 23,7 . .	1 195 45,4 548 647	422
1 058 40,8 595 463	90 3,5 50 40	1 135 100 621 514	88 -- 56 32	5 0,4 . .	339 29,9 251 88	234 20,6 . .	557 49,1 247 310	423
596 42,3 370 226	37 2,6 17 20	642 100 384 258	64 -- 39 25	. . -- .	176 27,4 136 40	. . 85 .	316 49,2 163 153	424
906 50,0 457 449	101 5,6 51 50	982 100 494 488	174 -- 92 82	7 0,7 4 3	190 19,3 142 48	157 16,0 91 66	628 64,0 257 371	425
1 599 43,5 944 655	213 5,8 87 126	1 741 100 984 757	205 -- 121 84	3 0,2 . .	416 23,9 302 114	459 26,4 . .	863 49,6 404 459	426
2 653 45,6 1 596 1 057	362 6,2 198 164	2 793 100 1 649 1 144	525 -- 344 181	11 0,4 6 5	845 30,3 624 221	629 22,5 383 246	1 308 46,8 636 672	431
3 828 40,6 2 256 1 572	376 4,0 188 188	4 139 100 2 365 1 774	563 -- 348 215	12 0,3 . .	1 140 27,5 868 272	913 22,1 . .	2 074 50,1 992 1 082	432
5 074 44,3 2 857 2 217	357 3,1 175 182	5 356 100 2 946 2 410	716 -- 431 285	26 0,5 16 10	1 205 22,5 868 337	1 203 22,5 633 570	2 922 54,6 1 429 1 493	441
2 484 43,6 1 407 1 077	172 3,0 78 94	2 664 100 1 466 1 198	356 -- 214 142	10 0,4 7 3	460 17,3 337 123	569 21,4 302 267	1 625 61,0 820 805	442
2 519 44,1 1 439 1 080	333 5,8 172 161	2 704 100 1 497 1 207	307 -- 200 107	28 1,0 19 9	661 24,4 475 186	656 24,3 366 290	1 359 50,3 637 722	451
3 352 42,4 2 034 1 318	326 4,1 167 159	3 559 100 2 110 1 449	491 -- 368 123	27 0,8 22 5	748 21,0 543 205	867 24,4 545 322	1 917 53,9 1 000 917	452

SCHL. NR.	GEMEINDE GEMEINDETEIL	GESCHLECHT	DAVON 2) NACH DER STELLUNG IM BERUF				ERWERBSLOSE
			SELBSTAENDIGE, MITHELFFENDE FAMILIEN- ANGEHOERIGE	BEAMTE, RICHTER, SOLDATEN, ANGESTELLTE, AUSZUBILDENDE (KFM./ TECHN.)	ARBEITER, AUSZUBILDENDE (GEWERBLICH)		
			26	27	28	29	
380	OBERRAD	INSGESAMT % MAENNLICH WEIBLICH	610 10,6 420 190	3 672 63,6 1 802 1 870	1 491 25,8 1 068 423	405 -- 230 175	
390	SECKBACH	INSGESAMT % MAENNLICH WEIBLICH	482 10,9 334 148	2 825 64,1 1 350 1 475	1 100 25,0 804 296	252 -- 158 94	
401	ROEDELHEIM-OST	INSGESAMT % MAENNLICH WEIBLICH	310 7,1 217 93	2 471 56,6 1 168 1 303	1 581 36,2 1 138 443	363 -- 222 141	
402	ROEDELHEIM-WEST	INSGESAMT % MAENNLICH WEIBLICH	362 8,8 252 110	2 409 58,7 1 157 1 252	1 333 32,5 957 376	303 -- 179 124	
410	HAUSEN	INSGESAMT % MAENNLICH WEIBLICH	208 7,0 142 66	1 909 64,5 990 919	842 28,5 603 239	194 -- 100 94	
422	SIEDLUNG PRAUNHEIM	INSGESAMT % MAENNLICH WEIBLICH	215 8,2 149 66	1 656 62,9 799 857	762 28,9 547 215	128 -- 58 70	
423	SIEDLUNG PRAUNHEIM	INSGESAMT % MAENNLICH WEIBLICH	60 5,3 42 18	726 64,0 325 401	349 30,7 254 95	66 -- 37 29	
424	PRAUNHEIM-SUED	INSGESAMT % MAENNLICH WEIBLICH	77 12,0 58 19	463 72,1 251 212	102 15,9 75 27	16 -- 8 8	
425	ALT-PRAUNHEIM	INSGESAMT % MAENNLICH WEIBLICH	77 7,8 57 20	639 65,1 258 381	266 27,1 179 87	37 -- 25 12	
426	PRAUNHEIM-NORD	INSGESAMT % MAENNLICH WEIBLICH	124 7,1 82 42	1 187 68,2 591 596	430 24,7 311 119	139 -- 69 70	
431	HEDDERNHEIM-OST	INSGESAMT % MAENNLICH WEIBLICH	228 8,2 160 68	1 673 59,9 820 853	892 31,9 669 223	236 -- 135 101	
432	HEDDERNHEIM-WEST	INSGESAMT % MAENNLICH WEIBLICH	273 6,6 198 75	2 643 63,9 1 287 1 356	1 223 29,5 880 343	260 -- 150 110	
441	GINNHEIM	INSGESAMT % MAENNLICH WEIBLICH	422 7,9 265 157	3 785 70,7 1 870 1 915	1 149 21,5 811 338	270 -- 133 137	
442	DORNBUSCH-WEST	INSGESAMT % MAENNLICH WEIBLICH	453 17,0 293 160	1 874 70,3 940 934	337 12,7 233 104	111 -- 56 55	
451	ESCHERSHEIM-NORD	INSGESAMT % MAENNLICH WEIBLICH	241 8,9 167 74	1 846 68,3 882 964	617 22,8 448 169	175 -- 112 63	
452	ESCHERSHEIM-SUED	INSGESAMT % MAENNLICH WEIBLICH	450 12,6 307 143	2 381 66,9 1 251 1 130	728 20,5 552 176	207 -- 134 73	

2) VON SPALTE 20

SCHUELER UND STUDIERENDE	PRIVATHAUSHALTE MIT ... PERSONEN						BEVOELKERUNG IN PRIVAT- HAUSHALTEN	SCHL. NR.
	INSGESAMT	1		2	3	4 UND MEHR		
		ZUSAMMEN	DARUNTER WEIBLICH					
30	31	32	33	34	35	36	37	
1 347	6 198	3 155	1 792	1 659	792	592	11 437	380
--	100	50,9	--	26,8	12,8	9,6	--	--
696	--	--	--	--	--	--	5 432	--
651	--	--	--	--	--	--	6 005	--
1 140	4 540	1 880	1 133	1 379	678	603	9 277	390
--	100	41,4	--	30,4	14,9	13,3	--	--
617	--	--	--	--	--	--	4 397	--
523	--	--	--	--	--	--	4 880	--
1 027	5 083	2 803	1 565	1 285	551	444	8 964	401
--	100	55,1	--	25,3	10,8	8,7	--	--
537	--	--	--	--	--	--	4 328	--
490	--	--	--	--	--	--	4 636	--
1 120	4 231	1 993	1 070	1 110	606	522	8 328	402
--	100	47,1	--	26,2	14,3	12,3	--	--
590	--	--	--	--	--	--	4 089	--
530	--	--	--	--	--	--	4 239	--
1 185	3 194	1 526	862	773	478	417	6 374	410
--	100	47,8	--	24,2	15,0	13,1	--	--
632	--	--	--	--	--	--	3 095	--
553	--	--	--	--	--	--	3 279	--
774	2 746	1 003	723	835	484	424	5 954	422
--	100	36,5	--	30,4	17,6	15,4	--	--
394	--	--	--	--	--	--	2 699	--
380	--	--	--	--	--	--	3 255	--
214	1 501	740	511	486	183	92	2 649	423
--	100	49,3	--	32,4	12,2	6,1	--	--
112	--	--	--	--	--	--	1 175	--
102	--	--	--	--	--	--	1 474	--
200	745	354	229	202	98	91	1 436	424
--	100	47,5	--	27,1	13,2	12,2	--	--
108	--	--	--	--	--	--	671	--
92	--	--	--	--	--	--	765	--
197	983	543	362	226	126	88	1 748	425
--	100	55,2	--	23,0	12,8	9,0	--	--
96	--	--	--	--	--	--	778	--
101	--	--	--	--	--	--	970	--
530	1 692	590	374	508	356	238	3 766	426
--	100	34,9	--	30,0	21,0	14,1	--	--
279	--	--	--	--	--	--	1 784	--
251	--	--	--	--	--	--	1 982	--
688	3 063	1 395	753	919	444	305	5 910	431
--	100	45,5	--	30,0	14,5	10,0	--	--
367	--	--	--	--	--	--	2 883	--
321	--	--	--	--	--	--	3 027	--
1 349	4 440	1 547	1 011	1 397	841	655	9 690	432
--	100	34,8	--	31,5	18,9	14,8	--	--
729	--	--	--	--	--	--	4 555	--
620	--	--	--	--	--	--	5 135	--
1 468	6 150	2 896	1 909	1 800	812	642	11 740	441
--	100	47,1	--	29,3	13,2	10,4	--	--
802	--	--	--	--	--	--	5 309	--
666	--	--	--	--	--	--	6 431	--
754	3 189	1 587	1 071	874	401	327	5 959	442
--	100	49,8	--	27,4	12,6	10,3	--	--
369	--	--	--	--	--	--	2 598	--
385	--	--	--	--	--	--	3 361	--
715	2 991	1 348	837	882	430	331	5 832	451
--	100	45,1	--	29,5	14,4	11,1	--	--
365	--	--	--	--	--	--	2 712	--
350	--	--	--	--	--	--	3 120	--
974	4 354	2 193	1 276	1 190	514	457	8 142	452
--	100	50,4	--	27,3	11,8	10,5	--	--
524	--	--	--	--	--	--	3 858	--
450	--	--	--	--	--	--	4 284	--



SCHL. NR.	GEMEINDE GEMEINDETEIL	GESCHLECHT	BEVOELKERUNG AM ORT DER HAUPTWOHNUNG	DAVON PERSONEN MIT		AUSLAENDER AM ORT DER HAUPTWOHNUNG	PERSONEN MIT HAUPTWOHNUNG IN ANDERER GEMEINDE IM BUNDESGBIET
				NUR EINER WOHNUNG IM BUNDESGBIET	WEITERER WOHNUNG ODER UNTERKUNFT IM BUNDESGBIET		
461	ECKENHEIM	INSGESAMT	12 638	11 931	707	2 221	404
		%	100	94,4	5,6	17,6	--
		MAENNLICH	5 792	5 408	384	1 182	228
		WEIBLICH	6 846	6 523	323	1 039	176
462	DORNBUSCH-OST	INSGESAMT	9 035	8 379	656	860	372
		%	100	92,7	7,3	9,5	--
		MAENNLICH	3 855	3 506	349	444	219
		WEIBLICH	5 180	4 873	307	416	153
463	DORNBUSCH-OST	INSGESAMT	2 437	2 251	186	265	123
		%	100	92,4	7,6	10,9	--
		MAENNLICH	1 095	1 001	94	145	79
		WEIBLICH	1 342	1 250	92	120	44
470	PREUNGESHEIM	INSGESAMT	8 015	7 646	369	1 462	241
		%	100	95,4	4,6	18,2	--
		MAENNLICH	3 895	3 690	205	865	129
		WEIBLICH	4 120	3 956	164	597	112
481	NIEDERURSEL-OST	INSGESAMT	6 682	6 318	364	1 058	242
		%	100	94,6	5,4	15,8	--
		MAENNLICH	3 165	2 979	186	591	132
		WEIBLICH	3 517	3 339	178	467	110
482	NIEDERURSEL-WEST	INSGESAMT	7 380	7 077	303	904	238
		%	100	95,9	4,1	12,2	--
		MAENNLICH	3 467	3 307	160	467	121
		WEIBLICH	3 913	3 770	143	437	117
491	BONAMES	INSGESAMT	5 900	5 619	281	962	147
		%	100	95,2	4,8	16,3	--
		MAENNLICH	2 808	2 643	165	488	85
		WEIBLICH	3 092	2 976	116	474	62
492	FRANKFURTER BERG	INSGESAMT	4 633	4 404	229	719	146
		%	100	95,1	4,9	15,5	--
		MAENNLICH	2 195	2 066	129	394	79
		WEIBLICH	2 438	2 338	100	325	67
500	BERKERSHEIM	INSGESAMT	2 046	1 901	145	198	74
		%	100	92,9	7,1	9,7	--
		MAENNLICH	992	914	78	106	45
		WEIBLICH	1 054	987	67	92	29
510	FECHENHEIM-NORD	INSGESAMT	8 250	7 932	318	1 972	205
		%	100	96,1	3,9	23,9	--
		MAENNLICH	4 081	3 894	187	1 146	131
		WEIBLICH	4 169	4 038	131	826	74
520	FECHENHEIM-SUED	INSGESAMT	6 722	6 451	271	1 515	135
		%	100	96,0	4,0	22,5	--
		MAENNLICH	3 175	3 033	142	817	88
		WEIBLICH	3 547	3 418	129	698	47
531	SCHWANHEIM	INSGESAMT	8 367	7 920	447	899	294
		%	100	94,7	5,3	10,7	--
		MAENNLICH	3 887	3 689	198	462	141
		WEIBLICH	4 480	4 231	249	437	153
532	SIEDLUNG GOLDSTEIN-WES	INSGESAMT	11 231	10 850	381	1 771	260
		%	100	96,6	3,4	15,8	--
		MAENNLICH	5 366	5 160	206	911	145
		WEIBLICH	5 865	5 690	175	860	115
533	SIEDLUNG GOLDSTEIN-OST	INSGESAMT	339	328	11	39	9
		%	100	96,8	3,2	11,5	--
		MAENNLICH	122	117	5	•	•
		WEIBLICH	217	211	6	•	5
541	GRIESHEIM-OST	INSGESAMT	4 753	4 584	169	1 681	156
		%	100	96,4	3,6	35,4	--
		MAENNLICH	2 726	2 628	98	1 268	114
		WEIBLICH	2 027	1 956	71	413	42
542	GRIESHEIM-OST	INSGESAMT	6 768	6 544	224	1 118	137
		%	100	96,7	3,3	16,5	--
		MAENNLICH	3 196	3 091	105	594	80
		WEIBLICH	3 572	3 453	119	524	57

WOHNBERECHTIGTE BEVOELKERUNG	DARUNTER WOHNBEVOELKERUNG	VON DER BEVOELKERUNG AM ORT DER HAUPTWOHNUNG STANDEN IM ALTER VON ... BIS UNTER ... JAHREN					SCHL. NR.
		UNTER 6	6 - 18	18 - 45	45 - 60	60 UND MEHR	
		8	9	10	11	12	
13 042	12 700	647	1 274	4 923	2 435	3 359	461
--	--	5,1	10,1	39,0	19,3	26,6	
6 020	5 832	353	678	2 468	1 137	1 156	
7 022	6 868	294	596	2 455	1 298	2 203	
9 407	9 065	348	728	3 132	1 658	3 169	462
--	--	3,9	8,1	34,7	18,4	35,1	
4 074	3 881	185	350	1 511	744	1 065	
5 333	5 184	163	378	1 621	914	2 104	
2 560	2 454	84	199	919	480	755	463
--	--	3,4	8,2	37,7	19,7	31,0	
1 174	1 106	47	114	444	231	259	
1 386	1 348	37	85	475	249	496	
8 256	8 039	403	740	3 394	1 685	1 793	470
--	--	5,0	9,2	42,3	21,0	22,4	
4 024	3 910	209	377	1 824	851	634	
4 232	4 129	194	363	1 570	834	1 159	
6 924	6 665	313	758	2 492	1 643	1 476	481
--	--	4,7	11,3	37,3	24,6	22,1	
3 297	3 158	155	409	1 282	779	540	
3 627	3 507	158	349	1 210	864	936	
7 618	7 394	315	797	2 542	1 994	1 732	482
--	--	4,3	10,8	34,4	27,0	23,5	
3 588	3 477	164	416	1 288	945	654	
4 030	3 917	151	381	1 254	1 049	1 078	
6 047	5 890	322	681	2 279	1 295	1 323	491
--	--	5,5	11,5	38,6	21,9	22,4	
2 893	2 795	169	355	1 170	615	499	
3 154	3 095	153	326	1 109	680	824	
4 779	4 644	248	524	1 722	931	1 208	492
--	--	5,4	11,3	37,2	20,1	26,1	
2 274	2 202	142	285	905	455	408	
2 505	2 442	106	239	817	476	800	
2 120	2 044	93	214	863	498	378	500
--	--	4,5	10,5	42,2	24,3	18,5	
1 037	994	45	95	443	245	164	
1 083	1 050	48	119	420	253	214	
8 455	8 275	434	877	3 100	1 923	1 916	510
--	--	5,3	10,6	37,6	23,3	23,2	
4 212	4 106	228	417	1 697	1 024	715	
4 243	4 169	206	460	1 403	899	1 201	
6 857	6 733	431	728	2 821	1 327	1 415	520
--	--	6,4	10,8	42,0	19,7	21,1	
3 263	3 184	209	396	1 443	672	455	
3 594	3 549	222	332	1 378	655	960	
8 661	8 398	375	727	3 263	1 952	2 050	531
--	--	4,5	8,7	39,0	23,3	24,5	
4 028	3 908	197	373	1 598	951	768	
4 633	4 490	178	354	1 665	1 001	1 282	
11 491	11 256	693	1 489	4 589	2 424	2 036	532
--	--	6,2	13,3	40,9	21,6	18,1	
5 511	5 390	358	746	2 265	1 193	804	
5 980	5 866	335	743	2 324	1 231	1 232	
348	340	10	20	89	55	165	533
--	--	2,9	5,9	26,3	16,2	48,7	
126	122	3	11	45	31	32	
222	218	7	9	44	24	133	
4 909	4 802	273	441	2 391	922	726	541
--	--	5,7	9,3	50,3	19,4	15,3	
2 840	2 772	149	237	1 505	577	258	
2 069	2 030	124	204	886	345	468	
6 905	6 777	384	734	2 533	1 341	1 776	542
--	--	5,7	10,8	37,4	19,8	26,2	
3 276	3 204	192	358	1 305	658	683	
3 629	3 573	192	376	1 228	683	1 093	

SCHL. NR.	GEMEINDE GEMEINDETEIL	GESCHLECHT	BEVOELKERUNG AM ORT DER HAUPTWOHNUNG NACH DEM FAMILIENSTAND				
			LEDIG	VERHEIRATET		VERWITWET	GESCHIEDEN
				ZUSAMMEN	DARUNTER AUSLAENDER		
13	14	15	16	17			
461	ECKENHEIM	INSGESAMT	4 611	5 728	1 087	1 409	890
		%	36,5	45,3	--	11,1	7,0
		MAENNlich	2 429	2 858	562	197	308
		WEIBlich	2 182	2 870	525	1 212	582
462	DORNBUSCH-OST	INSGESAMT	3 028	4 225	404	1 165	617
		%	33,5	46,8	--	12,9	6,8
		MAENNlich	1 449	2 102	212	128	176
		WEIBlich	1 579	2 123	192	1 037	441
463	DORNBUSCH-OST	INSGESAMT	846	1 139	132	286	166
		%	34,7	46,7	--	11,7	6,8
		MAENNlich	424	574	77	37	60
		WEIBlich	422	565	55	249	106
470	PREUNGESHEIM	INSGESAMT	2 994	3 678	699	754	589
		%	37,4	45,9	--	9,4	7,3
		MAENNlich	1 640	1 898	408	115	242
		WEIBlich	1 354	1 780	291	639	347
481	NIEDERURSEL-OST	INSGESAMT	2 527	3 126	486	625	404
		%	37,8	46,8	--	9,4	6,0
		MAENNlich	1 373	1 550	260	102	140
		WEIBlich	1 154	1 576	226	523	264
482	NIEDERURSEL-WEST	INSGESAMT	2 611	3 684	447	659	426
		%	35,4	49,9	--	8,9	5,8
		MAENNlich	1 376	1 840	231	107	144
		WEIBlich	1 235	1 844	216	552	282
491	BONAMES	INSGESAMT	2 112	2 895	491	554	339
		%	35,8	49,1	--	9,4	5,7
		MAENNlich	1 149	1 451	250	81	127
		WEIBlich	963	1 444	241	473	212
492	FRANKFURTER BERG	INSGESAMT	1 671	2 142	329	533	287
		%	36,1	46,2	--	11,5	6,2
		MAENNlich	946	1 078	176	72	99
		WEIBlich	725	1 064	153	461	188
500	BERKERSHEIM	INSGESAMT	747	1 068	111	135	96
		%	36,5	52,2	--	6,6	4,7
		MAENNlich	384	535	60	30	43
		WEIBlich	363	533	51	105	53
510	FECHENHEIM-NORD	INSGESAMT	2 901	4 089	1 041	799	461
		%	35,2	49,6	--	9,7	5,6
		MAENNlich	1 611	2 138	630	133	199
		WEIBlich	1 290	1 951	411	666	262
520	FECHENHEIM-SUED	INSGESAMT	2 498	3 075	755	744	405
		%	37,2	45,7	--	11,1	6,0
		MAENNlich	1 353	1 554	407	105	163
		WEIBlich	1 145	1 521	348	639	242
531	SCHWANHEIM	INSGESAMT	2 917	4 113	464	906	431
		%	34,9	49,2	--	10,8	5,2
		MAENNlich	1 493	2 066	252	166	162
		WEIBlich	1 424	2 047	212	740	269
532	SIEDLUNG GOLDSTEIN-WES	INSGESAMT	4 148	5 738	837	846	499
		%	36,9	51,1	--	7,5	4,4
		MAENNlich	2 196	2 866	423	136	168
		WEIBlich	1 952	2 872	414	710	331
533	SIEDLUNG GOLDSTEIN-OST	INSGESAMT	104	104	15	97	34
		%	30,7	30,7	--	28,6	10,0
		MAENNlich	44	53	8	14	11
		WEIBlich	60	51	7	83	23
541	GRIESHEIM-OST	INSGESAMT	1 593	2 627	1 164	306	227
		%	33,5	55,3	--	6,4	4,8
		MAENNlich	908	1 670	939	50	98
		WEIBlich	685	957	225	256	129
542	GRIESHEIM-OST	INSGESAMT	2 371	3 303	528	693	401
		%	35,0	48,8	--	10,2	5,9
		MAENNlich	1 258	1 672	285	100	166
		WEIBlich	1 113	1 631	243	593	235

1) (Z.B. SOZIALHILFE, BAFOEG), EIGENES VERMOEGEN, VERMIETUNG, VERPACHTUNG, ALTENTEIL.

BEVÖLKERUNG AM ORT DER HAUPTWOHNUNG MIT UEBERWIE- GENDEN LEBENSUNTERHALT DURCH		ERWERBSTÄTIGE		DAVON IM WIRTSCHAFTSBEREICH				SCHL. NR.
ERWERBS- TÄTIGKEIT	ARBEITSLOSEN- GELD/-HILFE, SONST. UNTER- STÜTZUNGEN 1)	INSGESAMT	DARUNTER AUSLÄNDER	LAND- UND FORSTWIRT- SCHAFT, FISCHEREI	PRODU- ZIERENDES GEWERBE	HANDEL, VER- KEHR UND NACHRICHTEN- UEBERMITTLUNG	UEBRIGE WIRTSCHAFTS- BEREICHE	
18	19	20	21	22	23	24	25	
5 109 40,4 2 901 2 208	878 6,9 384 494	5 411 100 3 017 2 394	972 -- 600 372	39 0,7 31 8	1 440 26,6 1 044 396	1 328 24,5 770 558	2 604 48,1 1 172 1 432	461
3 537 39,1 1 949 1 588	284 3,1 136 148	3 754 100 2 022 1 732	446 -- 275 171	26 0,7 20 6	718 19,1 522 196	1 006 26,8 528 478	2 004 53,4 952 1 052	462
1 096 45,0 594 502	85 3,5 42 43	1 187 100 633 554	148 -- 92 56	9 0,8 . .	217 18,3 . .	279 23,5 127 152	682 57,5 342 340	463
3 437 42,9 1 995 1 442	762 9,5 463 299	3 612 100 2 047 1 565	626 -- 388 238	42 1,2 28 14	1 009 27,9 728 281	754 20,9 416 338	1 807 50,0 875 952	470
2 837 42,5 1 699 1 138	366 5,5 196 170	3 071 100 1 782 1 289	433 -- 291 142	31 1,0 19 12	804 26,2 613 191	676 22,0 360 316	1 560 50,8 790 770	481
3 192 43,3 1 907 1 285	297 4,0 153 144	3 446 100 1 988 1 458	384 -- 236 148	10 0,3 . .	878 25,5 . .	929 27,0 540 389	1 629 47,3 797 832	482
2 438 41,3 1 455 983	416 7,1 186 230	2 644 100 1 529 1 115	432 -- 265 167	16 0,6 13 3	808 30,6 577 231	612 23,1 330 282	1 208 45,7 609 599	491
1 787 38,6 1 075 712	336 7,3 186 150	1 916 100 1 129 787	289 -- 190 99	10 0,5 7 3	490 25,6 381 109	441 23,0 245 196	975 50,9 496 479	492
996 48,7 604 392	63 3,1 39 24	1 076 100 632 444	111 -- 73 38	34 3,2 31 3	287 26,7 211 76	222 20,6 139 83	533 49,5 251 282	500
3 632 44,0 2 311 1 321	418 5,1 244 174	3 830 100 2 380 1 450	994 -- 721 273	13 0,3 . .	1 801 47,0 1 358 443	1 036 27,0 577 459	980 25,6 . .	510
3 003 44,7 1 802 1 201	573 8,5 208 365	3 140 100 1 848 1 292	705 -- 448 257	12 0,4 . .	1 209 38,5 877 332	823 26,2 . .	1 096 34,9 527 569	520
3 746 44,8 2 228 1 518	265 3,2 123 142	3 981 100 2 297 1 684	479 -- 303 176	22 0,6 17 5	1 587 39,9 1 166 421	1 043 26,2 528 515	1 329 33,4 586 743	531
5 018 44,7 2 977 2 041	551 4,9 279 272	5 243 100 3 060 2 183	751 -- 452 299	44 0,8 33 11	1 615 30,8 1 220 395	1 468 28,0 866 602	2 116 40,4 941 1 175	532
113 33,3 70 43	14 4,1 3 11	122 100 73 49	25 -- 18 7	8 6,6 4 4	14 11,5 9 5	25 20,5 14 11	75 61,5 46 29	533
2 661 56,0 1 920 741	173 3,6 87 86	2 759 100 1 956 803	1 229 -- 1 078 151	4 0,1 . .	1 616 58,6 1 409 207	496 18,0 . .	643 23,3 272 371	541
2 512 37,1 1 553 959	529 7,8 263 266	2 679 100 1 608 1 071	481 -- 309 172	15 0,6 . .	860 32,1 . .	868 32,4 559 309	936 34,9 402 534	542

SCHL. NR.	GEMEINDE GEMEINDETEIL	GESCHLECHT	DAVON 2) NACH DER STELLUNG IM BERUF			
			SELBSTAENDIGE, MITHELFENDE FAMILIEN- ANGEHOERIGE	BEAMTE, RICHTER, SOLDATEN, ANGESTELLTE, AUSZUBILDENDE (KFM./ TECHN.)	ARBEITER, AUSZUBILDENDE (GEWERBLICH)	ERWERBSLOSE
			26	27	28	29
461	ECKENHEIM	INSGESAMT	363	3 334	1 714	440
		%	6,7	61,6	31,7	--
		MAENNLICH	250	1 580	1 187	254
		WEIBLICH	113	1 754	527	186
462	DORNBUSCH-OST	INSGESAMT	331	2 730	693	184
		%	8,8	72,7	18,5	--
		MAENNLICH	210	1 347	465	98
		WEIBLICH	121	1 383	228	86
463	DORNBUSCH-OST	INSGESAMT	195	837	155	40
		%	16,4	70,5	13,1	--
		MAENNLICH	121	407	105	24
		WEIBLICH	74	430	50	16
470	PREUNGESHEIM	INSGESAMT	334	2 124	1 154	396
		%	9,2	58,8	31,9	--
		MAENNLICH	217	1 010	820	254
		WEIBLICH	117	1 114	334	142
481	NIEDERURSEL-OST	INSGESAMT	228	1 865	978	209
		%	7,4	60,7	31,8	--
		MAENNLICH	146	938	698	126
		WEIBLICH	82	927	280	83
482	NIEDERURSEL-WEST	INSGESAMT	196	2 274	976	203
		%	5,7	66,0	28,3	--
		MAENNLICH	128	1 156	704	123
		WEIBLICH	68	1 118	272	80
491	BONAMES	INSGESAMT	171	1 619	854	224
		%	6,5	61,2	32,3	--
		MAENNLICH	120	806	603	127
		WEIBLICH	51	813	251	97
492	FRANKFURTER BERG	INSGESAMT	95	1 156	665	208
		%	5,0	60,3	34,7	--
		MAENNLICH	59	596	474	127
		WEIBLICH	36	560	191	81
500	BERKERSHEIM	INSGESAMT	136	725	215	51
		%	12,6	67,4	20,0	--
		MAENNLICH	107	367	158	31
		WEIBLICH	29	358	57	20
510	FECHENHEIM-NORD	INSGESAMT	180	1 815	1 835	319
		%	4,7	47,4	47,9	--
		MAENNLICH	128	876	1 376	188
		WEIBLICH	52	939	459	131
520	FECHENHEIM-SUED	INSGESAMT	221	1 690	1 229	287
		%	7,0	53,8	39,1	--
		MAENNLICH	153	802	893	156
		WEIBLICH	68	888	336	131
531	SCHWANHEIM	INSGESAMT	269	2 518	1 194	214
		%	6,8	63,3	30,0	--
		MAENNLICH	168	1 270	859	103
		WEIBLICH	101	1 248	335	111
532	SIEDLUNG GOLDSTEIN-WES	INSGESAMT	307	3 015	1 921	338
		%	5,9	57,5	36,6	--
		MAENNLICH	197	1 473	1 390	195
		WEIBLICH	110	1 542	531	143
533	SIEDLUNG GOLDSTEIN-OST	INSGESAMT	7	83	32	.
		%	5,7	68,0	26,2	--
		MAENNLICH	4	49	20	.
		WEIBLICH	3	34	12	.
541	GRIESHEIM-OST	INSGESAMT	98	1 076	1 585	134
		%	3,6	39,0	57,4	--
		MAENNLICH	64	524	1 368	76
		WEIBLICH	34	552	217	58
542	GRIESHEIM-OST	INSGESAMT	129	1 386	1 164	369
		%	4,8	51,7	43,4	--
		MAENNLICH	76	689	843	218
		WEIBLICH	53	697	321	151

2) VON SPALTE 20



SCHL. NR.	GEMEINDE GEMEINDETEIL	GESCHLECHT	DAVON PERSONEN MIT				PERSONEN MIT HAUPTWOHNUNG IN ANDERER GEMEINDE IM BUNDESGBEIT
			BEVOELKERUNG AM ORT DER HAUPTWOHNUNG	NUR EINER WOHNUNG IM BUNDESGBEIT	WEITERER WOHNUNG ODER UNTERKUNFT IM BUNDESGBEIT	AUSLAENDER AM ORT DER HAUPTWOHNUNG	
			1	2	3	4	
551	GRIESHEIM-WEST	INSGESAMT % MAENNLICH WEIBLICH	3 274 100 1 625 1 649	3 134 95,7 1 548 1 586	140 4,3 77 63	934 28,5 521 413	91 -- 51 40
552	GRIESHEIM-WEST	INSGESAMT % MAENNLICH WEIBLICH	5 990 100 3 015 2 975	5 692 95,0 2 861 2 831	298 5,0 154 144	1 606 26,8 963 643	150 -- 90 60
561	NIED-SUED	INSGESAMT % MAENNLICH WEIBLICH	9 960 100 4 948 5 012	9 622 96,6 4 769 4 853	338 3,4 179 159	2 187 22,0 1 233 954	190 -- 101 89
562	NIED-NORD	INSGESAMT % MAENNLICH WEIBLICH	4 557 100 2 209 2 348	4 279 93,9 2 070 2 209	278 6,1 139 139	700 15,4 411 289	176 -- 115 61
570	HOECHST-WEST	INSGESAMT % MAENNLICH WEIBLICH	4 551 100 1 908 2 643	4 211 92,5 1 813 2 398	340 7,5 95 245	1 061 23,3 583 478	141 -- 67 74
580	HOECHST-OST	INSGESAMT % MAENNLICH WEIBLICH	3 115 100 1 586 1 529	3 005 96,5 1 529 1 476	110 3,5 57 53	1 096 35,2 643 453	94 -- 53 41
591	HOECHST-SUED	INSGESAMT % MAENNLICH WEIBLICH	3 704 100 1 839 1 865	3 554 96,0 1 754 1 800	150 4,0 85 65	1 345 36,3 741 604	112 -- 68 44
592	HOECHST-SUED	INSGESAMT % MAENNLICH WEIBLICH	55 100 27 28	54 98,2 26 28	1 1,8 1 --	53 96,4 26 27	-- -- -- --
601	SINDLINGEN-SUED	INSGESAMT % MAENNLICH WEIBLICH	5 020 100 2 470 2 550	4 855 96,7 2 396 2 459	165 3,3 74 91	999 19,9 582 417	106 -- 56 50
602	SINDLINGEN-NORD	INSGESAMT % MAENNLICH WEIBLICH	4 076 100 2 040 2 036	3 933 96,5 1 944 1 989	143 3,5 96 47	589 14,5 361 228	63 -- 40 23
604	SINDLINGEN-NORD	INSGESAMT % MAENNLICH WEIBLICH	2 377 100 1 235 1 142	2 287 96,2 1 175 1 112	90 3,8 60 30	290 12,2 183 107	49 -- 30 19
611	ZEILSHEIM-SUED	INSGESAMT % MAENNLICH WEIBLICH	4 434 100 2 178 2 256	4 294 96,8 2 103 2 191	140 3,2 75 65	524 11,8 285 239	93 -- 49 44
612	ZEILSHEIM-NORD	INSGESAMT % MAENNLICH WEIBLICH	5 074 100 2 426 2 648	4 947 97,5 2 364 2 583	127 2,5 62 65	764 15,1 420 344	114 -- 69 45
621	UNTERLIEDERBACH	INSGESAMT % MAENNLICH WEIBLICH	7 221 100 3 372 3 849	6 785 94,0 3 187 3 598	436 6,0 185 251	943 13,1 517 426	273 -- 138 135
622	UNTERLIEDERBACH-OST	INSGESAMT % MAENNLICH WEIBLICH	5 550 100 2 607 2 943	5 347 96,3 2 505 2 842	203 3,7 102 101	1 109 20,0 576 533	104 -- 65 39
623	UNTERLIEDERBACH	INSGESAMT % MAENNLICH WEIBLICH	101 100 62 39	97 96,0 58 39	4 4,0 4 --	57 56,4 33 24	-- -- -- --



WOHNBERECHTIGTE BEVOELKERUNG	DARUNTER WOHNBEVOELKERUNG	VON DER BEVOELKERUNG AM ORT DER HAUPTWOHNUNG STANDEN IM ALTER VON ... BIS UNTER ... JAHREN					SCHL. NR.
		UNTER 6	6 - 18	18 - 45	45 - 60	60 UND MEHR	
		8	9	10	11	12	
3 365	3 294	169	351	1 377	722	655	551
---	---	5,2	10,7	42,1	22,1	20,0	
1 676	1 643	83	180	723	414	225	
1 689	1 651	86	171	654	308	430	
6 140	6 000	319	670	2 483	1 268	1 250	552
---	---	5,3	11,2	41,5	21,2	20,9	
3 105	3 033	145	364	1 318	684	504	
3 035	2 967	174	306	1 165	584	746	
10 150	9 973	535	1 053	4 168	2 262	1 942	561
---	---	5,4	10,6	41,8	22,7	19,5	
5 049	4 956	275	552	2 187	1 195	739	
5 101	5 017	260	501	1 981	1 067	1 203	
4 733	4 605	180	415	1 874	922	1 166	562
---	---	3,9	9,1	41,1	20,2	25,6	
2 324	2 248	97	207	961	495	449	
2 409	2 357	83	208	913	427	717	
4 692	4 591	201	419	1 870	685	1 376	570
---	---	4,4	9,2	41,1	15,1	30,2	
1 975	1 929	119	216	824	328	421	
2 717	2 662	82	203	1 046	357	955	
3 209	3 131	202	367	1 385	622	539	580
---	---	6,5	11,8	44,5	20,0	17,3	
1 639	1 600	110	186	729	379	191	
1 570	1 531	92	181	656	252	348	
3 816	3 706	229	470	1 643	754	608	591
---	---	6,2	12,7	44,4	20,4	16,4	
1 907	1 837	108	240	843	422	226	
1 909	1 869	121	230	800	332	382	
55	55	.	14	.	16	.	592
---	---	.	25,5	.	29,1	.	
27	27	.	.	.	.	.	
28	28	.	.	.	.	.	
5 126	5 033	286	561	2 096	1 061	1 016	601
---	---	5,7	11,2	41,8	21,1	20,2	
2 526	2 471	157	290	1 076	556	391	
2 600	2 562	129	271	1 020	505	625	
4 139	4 075	233	425	1 530	1 003	885	602
---	---	5,7	10,4	37,5	24,6	21,7	
2 080	2 044	120	226	810	546	338	
2 059	2 031	113	199	720	457	547	
2 426	2 379	117	273	860	665	462	604
---	---	4,9	11,5	36,2	28,0	19,4	
1 265	1 236	61	158	463	363	190	
1 161	1 143	56	115	397	302	272	
4 527	4 438	205	525	1 591	996	1 117	611
---	---	4,6	11,8	35,9	22,5	25,2	
2 227	2 181	110	277	815	534	442	
2 300	2 257	95	248	776	462	675	
5 188	5 090	298	542	1 958	1 030	1 246	612
---	---	5,9	10,7	38,6	20,3	24,6	
2 495	2 437	154	276	1 010	512	474	
2 693	2 653	144	266	948	518	772	
7 494	7 232	358	687	2 775	1 576	1 825	621
---	---	5,0	9,5	38,4	21,8	25,3	
3 510	3 373	200	342	1 360	755	715	
3 984	3 859	158	345	1 415	821	1 110	
5 654	5 549	342	584	2 150	1 055	1 419	622
---	---	6,2	10,5	38,7	19,0	25,6	
2 672	2 610	168	313	1 118	494	514	
2 982	2 939	174	271	1 032	561	905	
101	100	.	..2	44	29	.	623
---	---	.	11,9	43,6	28,7	.	
62	61	7	5	26	21	.	
39	39	5	7	18	8	.	

SCHL. NR.	GEMEINDE GEMEINDETEIL	GESCHLECHT	BEVOELKERUNG AM ORT DER HAUPTWOHNUNG NACH DEM FAMILIENSTAND				
			LEDIG	VERHEIRATET		VERWITWET	GESCHIEDEN
				ZUSAMMEN	DARUNTER AUSLAENDER		
551	GRIESHEIM-WEST	INSGESAMT	1 184	1 662	508	296	132
		%	36,2	50,8	--	9,0	4,0
		MAENNlich	646	875	288	43	61
		WEIBlich	538	787	220	253	71
552	GRIESHEIM-WEST	INSGESAMT	2 201	3 023	887	452	314
		%	36,7	50,5	--	7,5	5,2
		MAENNlich	1 195	1 602	532	84	134
		WEIBlich	1 006	1 421	355	368	180
561	NIED-SUED	INSGESAMT	3 700	4 820	1 126	797	643
		%	37,1	48,4	--	8,0	6,5
		MAENNlich	2 025	2 489	637	131	303
		WEIBlich	1 675	2 331	489	666	340
562	NIED-NORD	INSGESAMT	1 591	2 231	369	454	281
		%	34,9	49,0	--	10,0	6,2
		MAENNlich	863	1 147	214	70	129
		WEIBlich	728	1 084	155	384	152
570	HOECHST-WEST	INSGESAMT	1 811	1 811	504	641	288
		%	39,8	39,8	--	14,1	6,3
		MAENNlich	788	910	278	105	105
		WEIBlich	1 023	901	226	536	183
580	HOECHST-OST	INSGESAMT	1 283	1 391	560	259	182
		%	41,2	44,7	--	8,3	5,8
		MAENNlich	715	732	326	50	89
		WEIBlich	568	659	234	209	93
591	HOECHST-SUED	INSGESAMT	1 474	1 760	713	257	213
		%	39,8	47,5	--	6,9	5,8
		MAENNlich	790	901	387	50	98
		WEIBlich	684	859	326	207	115
592	HOECHST-SUED	INSGESAMT	.	29	28	.	--
		%	.	52,7	--	.	0
		MAENNlich	11	16	15	--	--
		WEIBlich	.	13	13	.	--
601	SINDLINGEN-SUED	INSGESAMT	1 792	2 511	495	471	246
		%	35,7	50,0	--	9,4	4,9
		MAENNlich	978	1 293	289	81	118
		WEIBlich	814	1 218	206	390	128
602	SINDLINGEN-NORD	INSGESAMT	1 411	2 117	292	336	212
		%	34,6	51,9	--	8,2	5,2
		MAENNlich	825	1 088	183	45	82
		WEIBlich	586	1 029	109	291	130
604	SINDLINGEN-NORD	INSGESAMT	766	1 342	161	178	91
		%	32,2	56,5	--	7,5	3,8
		MAENNlich	452	704	101	34	45
		WEIBlich	314	638	60	144	46
611	ZEILSHEIM-SUED	INSGESAMT	1 447	2 439	263	401	147
		%	32,6	55,0	--	9,0	3,3
		MAENNlich	800	1 238	137	67	73
		WEIBlich	647	1 201	126	334	74
612	ZEILSHEIM-NORD	INSGESAMT	1 804	2 448	375	526	296
		%	35,6	48,2	--	10,4	5,8
		MAENNlich	1 004	1 221	202	86	115
		WEIBlich	800	1 227	173	440	181
621	UNTERLIEDERBACH	INSGESAMT	2 586	3 658	492	675	302
		%	35,8	50,7	--	9,3	4,2
		MAENNlich	1 302	1 844	274	108	118
		WEIBlich	1 284	1 814	218	567	184
622	UNTERLIEDERBACH-OST	INSGESAMT	2 079	2 473	512	617	381
		%	37,5	44,6	--	11,1	6,9
		MAENNlich	1 128	1 232	266	103	144
		WEIBlich	951	1 241	246	514	237
623	UNTERLIEDERBACH	INSGESAMT	.	49	25	.	6
		%	.	48,5	--	.	5,9
		MAENNlich	27	29	14	.	.
		WEIBlich	.	20	11	.	.

1) (Z.B. SOZIALHILFE, BAFOEG), EIGENES VERMOEGEN, VERMIETUNG, VERPACHTUNG, ALTENTEIL.

BEVÖLKERUNG AM ORT DER HAUPTWOHNUNG MIT UEBERWIE- GENDEM LEBENSUNTERHALT DURCH		ERWERBSTÄTIGE		DAVON IM WIRTSCHAFTSBEREICH				SCHL. NR.
ERWERBS- TÄTIGKEIT	ARBEITSLOSEN- GELD/-HILFE, SONST. UNTER- STÜTZUNGEN 1)	INSGESAMT	DARUNTER AUSLÄNDER	LAND- UND FORSTWIRT- SCHAFT, FISCHEREI	PRODU- ZIERENDES GEWERBE	HANDEL, VER- KEHR UND NACHRICHTEN- UEBERMITTLUNG	UEBRIGE WIRTSCHAFTS- BEREICHE	
18	19	20	21	22	23	24	25	
1 559 47,6 1 008 551	103 3,1 51 52	1 647 100 1 033 614	481 -- 345 136	8 0,5 4 4	887 53,9 686 201	289 17,5 151 138	463 28,1 192 271	551
2 757 46,0 1 763 994	306 5,1 158 148	2 898 100 1 810 1 088	859 -- 634 225	12 0,4 . .	1 156 39,9 904 252	672 23,2 . .	1 058 36,5 527 531	552
4 508 45,3 2 776 1 732	554 5,6 347 207	4 798 100 2 881 1 917	1 042 -- 705 337	25 0,5 22 3	1 829 38,1 1 358 471	1 278 26,6 782 496	1 666 34,7 719 947	561
2 067 45,4 1 280 787	133 2,9 65 68	2 196 100 1 327 869	373 -- 257 116	7 0,3 4 3	645 29,4 477 168	792 36,1 527 265	752 34,2 319 433	562
1 846 40,6 915 931	297 6,5 178 119	1 987 100 953 1 034	516 -- 284 232	6 0,3 6 --	683 34,4 497 186	275 13,8 129 146	1 023 51,5 321 702	570
1 494 48,0 957 537	162 5,2 89 73	1 576 100 986 590	567 -- 399 168	13 0,8 . .	691 43,8 529 162	335 21,3 . .	537 34,1 249 288	580
1 780 48,1 1 100 680	194 5,2 99 95	1 883 100 1 142 741	719 -- 477 242	8 0,4 8 --	887 47,1 659 228	338 18,0 169 169	650 34,5 306 344	591
26 47,3 19 7	3 5,5 . .	26 100 19 7	25 -- 18 7	-- 0 -- --	21 80,8 . .	. . . . . . .	. . . . . --	592
2 165 43,1 1 384 781	265 5,3 143 122	2 305 100 1 425 880	477 -- 332 145	36 1,6 27 9	1 164 50,5 860 304	462 20,0 229 233	643 27,9 309 334	601
1 828 44,8 1 231 597	106 2,6 51 55	1 957 100 1 281 676	313 -- 244 69	4 0,2 4 --	1 076 55,0 838 238	376 19,2 202 174	501 25,6 237 264	602
1 069 45,0 748 321	40 1,7 21 19	1 148 100 783 365	168 -- 136 32	4 0,3 4 --	810 70,6 645 165	135 11,8 47 88	199 17,3 87 112	604
1 845 41,6 1 216 629	107 2,4 56 51	2 011 100 1 266 745	259 -- 165 94	19 0,9 13 6	1 291 64,2 979 312	268 13,3 115 153	433 21,5 159 274	611
2 142 42,2 1 314 828	222 4,4 123 99	2 216 100 1 342 874	341 -- 235 106	19 0,9 14 5	1 120 50,5 825 295	471 21,3 247 224	606 27,3 256 350	612
3 144 43,5 1 892 1 252	185 2,6 90 95	3 372 100 1 966 1 406	538 -- 338 200	51 1,5 41 10	1 755 52,0 1 192 563	531 15,7 289 242	1 035 30,7 444 591	621
2 200 39,6 1 310 890	392 7,1 219 173	2 333 100 1 363 970	530 -- 322 208	13 0,6 10 3	1 047 44,9 759 288	481 20,6 253 228	792 33,9 341 451	622
56 55,4 45 11	3 3,0 . .	59 100 45 14	29 -- 22 7	6 10,2 . .	26 44,1 23 3	16 27,1 13 3	11 18,6 . .	623

SCHL. NR.	GEMEINDE GEMEINDETEIL	GESCHLECHT	DAVON 2) NACH DER STELLUNG IM BERUF			ERWERBSLOSE
			SELBSTAENDIGE, MITHELLENDE, FAMILIEN- ANGEHOERIGE	BEAMTE, RICHTER, SOLDATEN, ANGESTELLTE, AUSZUBILDENDE (KFM./ TECHN.)	ARBEITER, AUSZUBILDENDE (GEWERBLICH)	
			26	27	28	29
551	GRIESHEIM-WEST	INSGESAMT	133	701	813	91
		%	8,1	42,6	49,4	--
		MAENNlich	86	325	622	50
		WEIBlich	47	376	191	41
552	GRIESHEIM-WEST	INSGESAMT	138	1 453	1 307	198
		%	4,8	50,1	45,1	--
		MAENNlich	97	727	986	127
		WEIBlich	41	726	321	71
561	NIED-SUED	INSGESAMT	232	2 455	2 111	404
		%	4,8	51,2	44,0	--
		MAENNlich	161	1 195	1 525	270
		WEIBlich	71	1 260	586	134
562	NIED-NORD	INSGESAMT	96	1 353	747	135
		%	4,4	61,6	34,0	--
		MAENNlich	62	692	573	65
		WEIBlich	34	661	174	70
570	HOECHST-WEST	INSGESAMT	101	1 162	724	140
		%	5,1	58,5	36,4	--
		MAENNlich	62	395	496	97
		WEIBlich	39	767	228	43
580	HOECHST-OST	INSGESAMT	133	654	789	121
		%	8,4	41,5	50,1	--
		MAENNlich	91	290	605	74
		WEIBlich	42	364	184	47
591	HOECHST-SUED	INSGESAMT	189	820	874	116
		%	10,0	43,5	46,4	--
		MAENNlich	130	403	609	69
		WEIBlich	59	417	265	47
592	HOECHST-SUED	INSGESAMT	--	.	.	.
		%	0	.	.	--
		MAENNlich	--	.	.	.
		WEIBlich	--	--	7	.
601	SINDLINGEN-SUED	INSGESAMT	165	1 048	1 092	169
		%	7,2	45,5	47,4	--
		MAENNlich	102	517	806	99
		WEIBlich	63	531	286	70
602	SINDLINGEN-NORD	INSGESAMT	54	878	1 025	77
		%	2,8	44,9	52,4	--
		MAENNlich	35	461	785	40
		WEIBlich	19	417	240	37
604	SINDLINGEN-NORD	INSGESAMT	13	520	615	36
		%	1,1	45,3	53,6	--
		MAENNlich	10	278	495	20
		WEIBlich	3	242	120	16
611	ZEILSHEIM-SUED	INSGESAMT	111	895	1 005	79
		%	5,5	44,5	50,0	--
		MAENNlich	75	454	737	48
		WEIBlich	36	441	268	31
612	ZEILSHEIM-NORD	INSGESAMT	128	1 006	1 082	151
		%	5,8	45,4	48,8	--
		MAENNlich	83	486	773	100
		WEIBlich	45	520	309	51
621	UNTERLIEDERBACH	INSGESAMT	253	2 055	1 064	137
		%	7,5	60,9	31,6	--
		MAENNlich	176	1 028	762	63
		WEIBlich	77	1 027	302	74
622	UNTERLIEDERBACH-OST	INSGESAMT	113	1 102	1 118	274
		%	4,8	47,2	47,9	--
		MAENNlich	80	497	786	180
		WEIBlich	33	605	332	94
623	UNTERLIEDERBACH	INSGESAMT	.	.	.	3
		%	.	.	.	--
		MAENNlich	3	.	.	3
		WEIBlich	.	.	.	--

2) VON SPALTE 20

SCHÜLER UND STUDIERENDE	PRIVATHAUSHALTE MIT ... PERSONEN						BEVÖLKERUNG IN PRIVAT- HAUSHALTEN	SCHL. NR.
	INSGESAMT	1		2	3	4 UND MEHR		
		ZUSAMMEN	DARUNTER WEIBLICH					
30	31	32	33	34	35	36	37	
386	1 637	703	376	480	238	216	3 331	551
--	100	42,9	--	29,3	14,5	13,2	--	--
215	--	--	--	--	--	--	1 658	--
171	--	--	--	--	--	--	1 673	--
734	2 942	1 252	615	911	393	386	6 079	552
--	100	42,6	--	31,0	13,4	13,1	--	--
400	--	--	--	--	--	--	3 073	--
334	--	--	--	--	--	--	3 006	--
1 229	4 936	2 153	1 158	1 377	769	637	10 083	561
--	100	43,6	--	27,9	15,6	12,9	--	--
665	--	--	--	--	--	--	5 014	--
564	--	--	--	--	--	--	5 069	--
482	2 470	1 221	689	660	329	260	4 669	562
--	100	49,4	--	26,7	13,3	10,5	--	--
247	--	--	--	--	--	--	2 282	--
235	--	--	--	--	--	--	2 387	--
529	2 404	1 366	994	593	226	219	4 214	570
--	100	56,8	--	24,7	9,4	9,1	--	--
262	--	--	--	--	--	--	1 767	--
267	--	--	--	--	--	--	2 447	--
414	1 546	730	359	405	179	232	3 173	580
--	100	47,2	--	26,2	11,6	15,0	--	--
212	--	--	--	--	--	--	1 621	--
202	--	--	--	--	--	--	1 552	--
530	1 713	672	358	487	258	296	3 773	591
--	100	39,2	--	28,4	15,1	17,3	--	--
277	--	--	--	--	--	--	1 879	--
253	--	--	--	--	--	--	1 894	--
15	19	5	*	4	5	5	55	592
--	100	26,3	--	21,1	26,3	26,3	--	--
5	--	--	--	--	--	--	27	--
10	--	--	--	--	--	--	28	--
591	2 347	917	560	685	426	319	4 975	601
--	100	39,1	--	29,2	18,2	13,6	--	--
323	--	--	--	--	--	--	2 398	--
268	--	--	--	--	--	--	2 577	--
451	1 938	718	361	616	355	249	4 119	602
--	100	37,0	--	31,8	18,3	12,8	--	--
240	--	--	--	--	--	--	2 069	--
211	--	--	--	--	--	--	2 050	--
287	1 026	293	135	326	221	186	2 418	604
--	100	28,6	--	31,8	21,5	18,1	--	--
169	--	--	--	--	--	--	1 260	--
118	--	--	--	--	--	--	1 158	--
547	1 910	549	346	634	366	361	4 488	611
--	100	28,7	--	33,2	19,2	18,9	--	--
294	--	--	--	--	--	--	2 216	--
253	--	--	--	--	--	--	2 272	--
595	2 428	919	560	773	403	333	5 150	612
--	100	37,9	--	31,8	16,6	13,7	--	--
316	--	--	--	--	--	--	2 476	--
279	--	--	--	--	--	--	2 674	--
890	3 540	1 401	950	1 072	564	503	7 412	621
--	100	39,6	--	30,3	15,9	14,2	--	--
474	--	--	--	--	--	--	3 475	--
416	--	--	--	--	--	--	3 937	--
618	2 859	1 311	791	869	370	309	5 612	622
--	100	45,9	--	30,4	12,9	10,8	--	--
340	--	--	--	--	--	--	2 646	--
278	--	--	--	--	--	--	2 966	--
15	50	26	*	9	8	7	101	623
--	100	52,0	--	18,0	16,0	14,0	--	--
6	--	--	--	--	--	--	62	--
9	--	--	--	--	--	--	39	--

SCHL. NR.	GEMEINDE GEMEINDETEIL	GESCHLECHT	BEVÖLKERUNG AM ORT DER HAUPTWOHNUNG	DAVON PERSONEN MIT		AUSLAENDER AM ORT DER HAUPTWOHNUNG	PERSONEN MIT HAUPTWOHNUNG IN ANDERER GEMEINDE IM BUNDESGBIET
				NUR EINER WOHNUNG IM BUNDESGBIET	WEITERER WOHNUNG ODER UNTERKUNFT IM BUNDESGBIET		
			1	2	3	4	5
631	SOSSENHEIM-WEST	INSGESAMT	6 772	6 509	263	910	209
		MAENNLICH	3 247	3 111	136	494	122
		WEIBLICH	3 525	3 398	127	416	87
632	SOSSENHEIM-OST	INSGESAMT	7 309	7 056	253	1 663	140
		MAENNLICH	3 475	3 348	127	861	79
		WEIBLICH	3 834	3 708	126	802	61
640	NIEDER-ERLENBACH	INSGESAMT	3 448	3 265	183	323	115
		MAENNLICH	1 741	1 642	99	176	63
		WEIBLICH	1 707	1 623	84	147	52
650	KALBACH	INSGESAMT	3 906	3 679	227	351	115
		MAENNLICH	1 888	1 763	125	187	60
		WEIBLICH	2 018	1 916	102	164	55
660	HARHEIM	INSGESAMT	3 802	3 567	235	253	125
		MAENNLICH	1 851	1 724	127	156	62
		WEIBLICH	1 951	1 843	108	97	63
670	NIEDER-ESCHBACH	INSGESAMT	10 591	10 156	435	1 491	244
		MAENNLICH	5 027	4 804	223	775	127
		WEIBLICH	5 564	5 352	212	716	117
680	BERGEN-ENKHEIM	INSGESAMT	15 354	14 551	803	1 719	497
		MAENNLICH	7 457	7 019	438	930	284
		WEIBLICH	7 897	7 532	365	789	213
412	FRANKFURT AM MAIN, ST.						
	ZUSAMMEN	INSGESAMT	618 266	579 312	38 954	125 410	22 419
		MAENNLICH	293 209	273 590	19 619	69 718	13 200
		WEIBLICH	325 057	305 722	19 335	55 692	9 219
	LAND INSGESAMT	INSGESAMT	5 507 777	5 298 991	208 786	471 265	189 472
		MAENNLICH	2 656 257	2 543 756	112 501	259 939	103 977
		WEIBLICH	2 851 520	2 755 235	96 285	211 326	85 495

WOHNBERECHTIGTE BEVOELKERUNG	DARUNTER WOHNBEVOELKERUNG	VON DER BEVOELKERUNG AM ORT DER HAUPTWOHNUNG STANDEN IM ALTER VON ... BIS UNTER ... JAHREN					SCHL. NR.
		UNTER 6	6 - 18	18 - 45	45 - 60	60 UND MEHR	
6	7	8	9	10	11	12	
6 981	6 800	352	640	2 789	1 433	1 558	631
--	--	5,2	9,5	41,2	21,2	23,0	
3 369	3 268	186	326	1 417	710	608	
3 612	3 532	166	314	1 372	723	950	
7 449	7 321	529	1 141	3 042	1 357	1 240	632
--	--	7,2	15,6	41,6	18,6	17,0	
3 554	3 487	263	559	1 502	666	485	
3 895	3 834	266	582	1 540	691	755	
3 563	3 446	196	429	1 545	745	533	640
--	--	5,7	12,4	44,8	21,6	15,5	
1 804	1 740	114	223	809	392	203	
1 759	1 706	82	206	736	353	330	
4 021	3 901	264	443	1 795	824	580	650
--	--	6,8	11,3	46,0	21,1	14,8	
1 948	1 884	128	214	880	424	242	
2 073	2 017	136	229	915	400	338	
3 927	3 790	193	468	1 672	840	629	660
--	--	5,1	12,3	44,0	22,1	16,5	
1 913	1 836	97	225	829	437	263	
2 014	1 954	96	243	843	403	366	
10 835	10 583	693	1 480	4 356	2 307	1 755	670
--	--	6,5	14,0	41,1	21,8	16,6	
5 154	5 025	353	773	2 113	1 132	656	
5 681	5 558	340	707	2 243	1 175	1 099	
15 851	15 357	748	1 637	6 271	3 504	3 194	680
--	--	4,9	10,7	40,8	22,8	20,8	
7 741	7 452	396	865	3 126	1 763	1 307	
8 110	7 905	352	772	3 145	1 741	1 887	
							412
640 685	621 377	29 970	58 957	262 954	126 749	139 636	
--	--	4,8	9,5	42,5	20,5	22,6	
306 409	295 609	15 561	30 138	133 290	64 746	49 474	
334 276	325 768	14 409	28 819	129 664	62 003	90 162	
5 697 249	5 504 347	310 267	677 175	2 225 886	1 132 163	1 162 286	
--	--	5,6	12,3	40,4	20,6	21,1	
2 760 234	2 654 607	159 668	347 511	1 135 300	579 049	434 729	
2 937 015	2 849 740	150 599	329 664	1 090 586	553 114	727 557	



SCHL. NR.	GEMEINDE GEMEINDETEIL	GESCHLECHT	BEVÖLKERUNG AM ORT DER HAUPTWOHNUNG NACH DEM FAMILIENSTAND				
			LEDIG	VERHEIRATET		VERWITWET	GESCHIEDEN
				ZUSAMMEN	DARUNTER AUSLAENDER		
13	14	15	16	17			
631	SOSENHEIM-WEST	INSGESAMT	2 371	3 332	451	669	400
		%	35,0	49,2	--	9,9	5,9
		MAENNLICH	1 279	1 684	249	112	172
		WEIBLICH	1 092	1 648	202	557	228
632	SOSENHEIM-OST	INSGESAMT	2 846	3 569	820	532	362
		%	38,9	48,8	--	7,3	5,0
		MAENNLICH	1 482	1 781	430	88	124
		WEIBLICH	1 364	1 788	390	444	238
640	NIEDER-ERLENBACH	INSGESAMT	1 317	1 780	178	234	117
		%	38,2	51,6	--	6,8	3,4
		MAENNLICH	752	900	102	30	59
		WEIBLICH	565	880	76	204	58
650	KALBACH	INSGESAMT	1 482	2 052	198	216	156
		%	37,9	52,5	--	5,5	4,0
		MAENNLICH	769	1 026	107	28	65
		WEIBLICH	713	1 026	91	188	91
660	HARHEIM	INSGESAMT	1 383	2 045	151	256	118
		%	36,4	53,8	--	6,7	3,1
		MAENNLICH	708	1 050	101	44	49
		WEIBLICH	675	995	50	212	69
670	NIEDER-ESCHBACH	INSGESAMT	4 077	5 231	752	743	540
		%	38,5	49,4	--	7,0	5,1
		MAENNLICH	2 147	2 589	397	118	173
		WEIBLICH	1 930	2 642	355	625	367
680	BERGEN-ENKHEIM	INSGESAMT	5 268	8 053	926	1 224	809
		%	34,3	52,4	--	8,0	5,3
		MAENNLICH	2 821	4 051	512	220	365
		WEIBLICH	2 447	4 002	414	1 004	444
412	FRANKFURT AM MAIN,ST.						
	ZUSAMMEN	INSGESAMT	237 133	281 884	63 342	58 171	41 078
		%	38,4	45,6	--	9,4	6,6
		MAENNLICH	123 635	144 311	35 642	8 824	16 439
		WEIBLICH	113 498	137 573	27 700	49 347	24 639
	LAND INSGESAMT	INSGESAMT	2 046 956	2 757 431	242 280	485 822	217 568
		%	37,2	50,1	--	8,8	4,0
		MAENNLICH	1 102 660	1 388 209	133 099	75 198	90 190
		WEIBLICH	944 296	1 369 222	109 181	410 624	127 378

1) (Z.B. SOZIALHILFE, BAFOEG), EIGENES VERMOEGEN, VERMIETUNG, VERPACHTUNG, ALTENTEIL.

BEVÖLKERUNG AM ORT DER HAUPTWOHNUNG MIT UEBERWIE- GENDEM LEBENSUNTERHALT DURCH		ERWERBSTAETIGE		DAVON IM WIRTSCHAFTSBEREICH				SCHL. NR.
ERWERBS- TAEITIGKEIT	ARBEITSLOSEN- GELD/ -HILFE, SONST. UNTER- STUETZUNGEN 1)	INSGESAMT	DARUNTER AUSLAENDER	LAND- UND FORSTWIRT- SCHAFT, FISCHEREI	PRODU- ZIERENDES GEWERBE	HANDEL, VER- KEHR UND NACHRICHTEN- UEBERMITTLUNG	UEBRIGE WIRTSCHAFTS- BEREICHE	
18	19	20	21	22	23	24	25	
3 231 47,7 1 936 1 295	248 3,7 105 143	3 325 100 1 968 1 357	429 -- 294 135	18 0,5 11 7	1 269 38,2 945 324	829 24,9 487 342	1 209 36,4 525 684	631
3 085 42,2 1 840 1 245	465 6,4 225 240	3 279 100 1 907 1 372	675 -- 439 236	22 0,7 12 10	1 331 40,6 956 375	799 24,4 443 356	1 127 34,4 496 631	632
1 671 48,5 1 056 615	134 3,9 77 57	1 803 100 1 093 710	191 -- 125 66	110 6,1 81 29	546 30,3 428 118	362 20,1 187 175	785 43,5 397 388	640
1 965 50,3 1 188 777	97 2,5 51 46	2 081 100 1 218 863	187 -- 127 60	46 2,2 32 14	686 33,0 491 195	428 20,6 236 192	921 44,3 459 462	650
1 799 47,3 1 150 649	93 2,4 49 44	1 952 100 1 188 764	157 -- 117 40	32 1,6 23 9	657 33,7 501 156	392 20,1 233 159	871 44,6 431 440	660
4 661 44,0 2 757 1 904	566 5,3 258 308	4 922 100 2 851 2 071	620 -- 395 225	52 1,1 35 17	1 418 28,8 1 013 405	1 245 25,3 708 537	2 207 44,8 1 095 1 112	670
7 065 46,0 4 322 2 743	473 3,1 232 241	7 636 100 4 482 3 154	892 -- 590 302	58 0,8 44 14	2 593 34,0 1 864 729	1 775 23,2 939 836	3 210 42,0 1 635 1 575	680
281 611 45,5 165 812 115 799	34 295 5,5 17 987 16 308	298 084 100 171 591 126 493	64 923 -- 42 255 22 668	1 759 0,6 1 252 507	89 841 30,1 66 242 23 599	68 478 23,0 38 802 29 676	138 006 46,3 65 295 72 711	412
2 296 429 41,7 1 483 176 813 253	240 837 4,4 123 982 116 855	2 490 795 100 1 539 616 951 179	222 807 -- 151 295 71 512	51 531 2,1 33 995 17 536	993 189 39,9 753 375 239 814	494 465 19,9 281 305 213 160	951 610 38,2 470 941 480 669	

SCHL. NR.	GEMEINDE GEMEINDETEIL	GESCHLECHT	DAVON 2) NACH DER STELLUNG IM BERUF				ERWERBSLOSE
			SELBSTAENDIGE, MITHELFFENDE FAMILIEN- ANGEHOERIGE	BEAMTE, RICHTER, SOLDATEN, ANGESTELLTE, AUSZUBILDENDE (KFM./ TECHN.)	ARBEITER, AUSZUBILDENDE (GEWERBLICH)		
			26	27	28	29	
631	SOSENHEIM-WEST	INSGESAMT % MAENNLICH WEIBLICH	210 6,3 147 63	1 937 58,3 933 1 004	1 178 35,4 888 290	195 -- 88 107	
632	SOSENHEIM-OST	INSGESAMT % MAENNLICH WEIBLICH	218 6,6 155 63	1 668 50,9 768 900	1 393 42,5 984 409	280 -- 162 118	
640	NIEDER-ERLENBACH	INSGESAMT % MAENNLICH WEIBLICH	251 13,9 172 79	1 120 62,1 583 537	432 24,0 338 94	66 -- 45 21	
650	KALBACH	INSGESAMT % MAENNLICH WEIBLICH	222 10,7 158 64	1 386 66,6 705 681	473 22,7 355 118	75 -- 37 38	
660	HARHEIM	INSGESAMT % MAENNLICH WEIBLICH	200 10,2 121 79	1 276 65,4 689 587	476 24,4 378 98	54 -- 26 28	
670	NIEDER-ESCHBACH	INSGESAMT % MAENNLICH WEIBLICH	324 6,6 222 102	3 130 63,6 1 603 1 527	1 468 29,8 1 026 442	359 -- 193 166	
680	BERGEN-ENKHEIM	INSGESAMT % MAENNLICH WEIBLICH	805 10,5 571 234	4 870 63,8 2 479 2 391	1 961 25,7 1 432 529	372 -- 193 179	
412	FRANKFURT AM MAIN, ST.						
	ZUSAMMEN	INSGESAMT % MAENNLICH WEIBLICH	26 121 8,8 17 686 8 435	177 010 59,4 85 703 91 307	94 953 31,9 68 202 26 751	21 915 -- 12 983 8 932	
	LAND INSGESAMT	INSGESAMT % MAENNLICH WEIBLICH	242 625 9,7 157 570 85 055	1 325 145 53,2 702 734 622 411	923 025 37,1 679 312 243 713	151 570 -- 80 766 70 804	

2) VON SPALTE 20

[illegible]

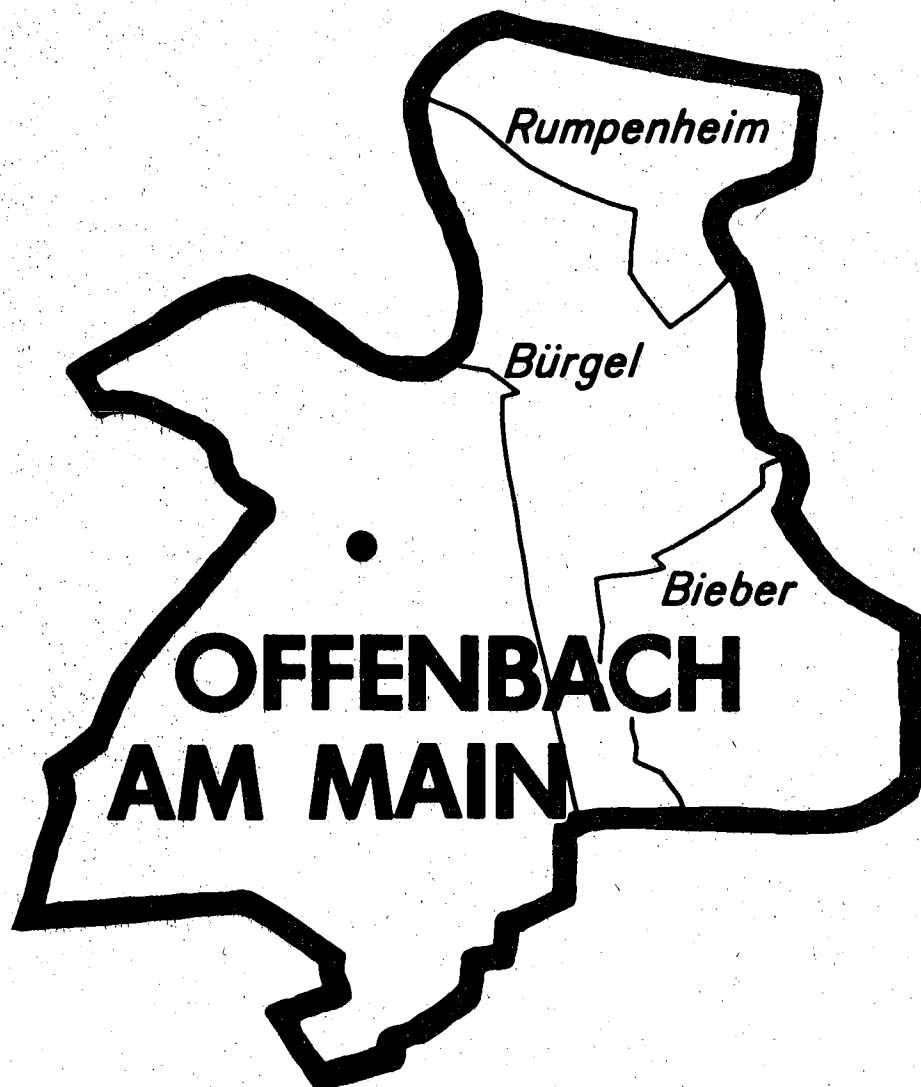

# **T a b e l l e n t e i l**

**Kreisfreie Stadt Offenbach**

SCHL. NR.	GEMEINDE GEMEINDETEIL	GESCHLECHT	DAVON PERSONEN MIT			AUSLAENDER AM ORT DER HAUPTWOHNUNG	PERSONEN MIT HAUPTWOHNUNG IN ANDERER GEMEINDE IM BUNDESGBIET
			BEVOELKERUNG AM ORT DER HAUPTWOHNUNG	NUR EINER WOHNUNG IM BUNDESGBIET	WEITERER WOHNUNG ODER UNTERKUNFT IM BUNDESGBIET		
			1	2	3		
413	OFFENBACH AM MAIN,ST.						
011	WERKKUNSTSCHULE	INSGESAMT	3 749	3 619	130	1 266	76
		%	100	96,5	3,5	33,8	--
		MAENNLICH	1 879	1 809	70	694	52
		WEIBLICH	1 870	1 810	60	572	24
012	WILHELMSCHULE	INSGESAMT	6 044	5 843	201	2 613	96
		%	100	96,7	3,3	43,2	--
		MAENNLICH	2 987	2 892	95	1 412	65
		WEIBLICH	3 057	2 951	106	1 201	31
013	MESSEHALLE	INSGESAMT	8 696	8 408	288	2 720	167
		%	100	96,7	3,3	31,3	--
		MAENNLICH	4 163	4 017	146	1 467	93
		WEIBLICH	4 533	4 391	142	1 253	74
014	STADTWERKE	INSGESAMT	1 671	1 615	56	372	34
		%	100	96,6	3,4	22,3	--
		MAENNLICH	764	727	37	202	23
		WEIBLICH	907	888	19	170	11
015	LEDERMUSEUM	INSGESAMT	8 590	8 167	423	2 158	247
		%	100	95,1	4,9	25,1	--
		MAENNLICH	4 043	3 840	203	1 145	151
		WEIBLICH	4 547	4 327	220	1 013	96
016	MATHILDENSCHULE	INSGESAMT	6 353	6 172	181	2 565	98
		%	100	97,2	2,8	40,4	--
		MAENNLICH	3 239	3 140	99	1 407	60
		WEIBLICH	3 114	3 032	82	1 158	38
021	STADTKRANKENHAUS	INSGESAMT	4 829	4 545	284	937	145
		%	100	94,1	5,9	19,4	--
		MAENNLICH	2 157	2 026	131	498	76
		WEIBLICH	2 672	2 519	153	439	69
022	LAUTERBORNGBIET	INSGESAMT	10 669	10 329	340	1 183	228
		%	100	96,8	3,2	11,1	--
		MAENNLICH	5 063	4 895	168	616	129
		WEIBLICH	5 606	5 434	172	567	99
023	FRIEDRICHSWEIHER	INSGESAMT	6 678	6 418	260	1 300	133
		%	100	96,1	3,9	19,5	--
		MAENNLICH	3 110	2 983	127	726	82
		WEIBLICH	3 568	3 435	133	574	51
024	BACHSCHULE	INSGESAMT	5 150	4 994	156	854	82
		%	100	97,0	3,0	16,6	--
		MAENNLICH	2 314	2 230	84	465	52
		WEIBLICH	2 836	2 764	72	389	30
025	LICHTENPLATTE	INSGESAMT	7 124	6 827	297	888	160
		%	100	95,8	4,2	12,5	--
		MAENNLICH	3 221	3 073	148	484	85
		WEIBLICH	3 903	3 754	149	404	75
026	BIEBERER BERG	INSGESAMT	2 390	2 269	121	152	39
		%	100	94,9	5,1	6,4	--
		MAENNLICH	1 046	982	64	80	19
		WEIBLICH	1 344	1 287	57	72	20
031	VORDERWALD-ROSENHOEHE	INSGESAMT	4 189	3 989	200	475	89
		%	100	95,2	4,8	11,3	--
		MAENNLICH	1 945	1 843	102	260	57
		WEIBLICH	2 244	2 146	98	215	32
032	TEMPELSEE	INSGESAMT	4 381	4 251	130	298	54
		%	100	97,0	3,0	6,8	--
		MAENNLICH	2 073	2 007	66	153	26
		WEIBLICH	2 308	2 244	64	145	28
033	BIEBER	INSGESAMT	14 732	14 297	435	1 212	214
		%	100	97,0	3,0	8,2	--
		MAENNLICH	6 985	6 764	221	678	117
		WEIBLICH	7 747	7 533	214	534	97

WOHNBERECHTIGTE BEVOELKERUNG	DARUNTER WOHNBEVOELKERUNG	VON DER BEVOELKERUNG AM ORT DER HAUPTWOHNUNG STANDEN IM ALTER VON ... BIS UNTER ... JAHREN					SCHL. NR.
		UNTER 6	6 - 18	18 - 45	45 - 60	60 UND MEHR	
		8	9	10	11	12	
6	7	8	9	10	11	12	
3 825	3 760	217	449	1 679	738	666	413
--	--	5,8	12,0	44,8	19,7	17,8	011
1 931	1 890	125	223	886	397	248	
1 894	1 870	92	226	793	341	418	
6 140	6 052	429	757	2 775	1 132	951	012
--	--	7,1	12,5	45,9	18,7	15,7	
3 052	2 995	208	373	1 440	635	331	
3 088	3 057	221	384	1 335	497	620	
8 863	8 720	546	939	4 084	1 638	1 489	013
--	--	6,3	10,8	47,0	18,8	17,1	
4 256	4 180	277	476	2 044	840	526	
4 607	4 540	269	463	2 040	798	963	
1 705	1 673	77	162	674	329	429	014
--	--	4,6	9,7	40,3	19,7	25,7	
787	768	40	77	336	171	140	
918	905	37	85	338	158	289	
8 837	8 597	479	838	3 730	1 740	1 803	015
--	--	5,6	9,8	43,4	20,3	21,0	
4 194	4 053	236	419	1 854	876	658	
4 643	4 544	243	419	1 876	864	1 145	
6 451	6 366	457	865	2 925	1 262	844	016
--	--	7,2	13,6	46,0	19,9	13,3	
3 299	3 249	237	443	1 507	726	326	
3 152	3 117	220	422	1 418	536	518	
4 974	4 835	282	474	2 125	887	1 061	021
--	--	5,8	9,8	44,0	18,4	22,0	
2 233	2 149	146	255	983	420	353	
2 741	2 686	136	219	1 142	467	708	
10 897	10 663	462	1 228	3 812	2 670	2 497	022
--	--	4,3	11,5	35,7	25,0	23,4	
5 192	5 059	233	625	1 919	1 302	984	
5 705	5 604	229	603	1 893	1 368	1 513	
6 811	6 691	342	639	2 787	1 280	1 630	023
--	--	5,1	9,6	41,7	19,2	24,4	
3 192	3 120	180	321	1 408	640	561	
3 619	3 571	162	318	1 379	640	1 069	
5 232	5 153	245	473	1 779	1 037	1 616	024
--	--	4,8	9,2	34,5	20,1	31,4	
2 366	2 315	136	240	896	513	529	
2 866	2 838	109	233	883	524	1 087	
7 284	7 105	303	571	2 655	1 588	2 007	025
--	--	4,3	8,0	37,3	22,3	28,2	
3 306	3 205	156	285	1 315	756	709	
3 978	3 900	147	286	1 340	832	1 298	
2 429	2 382	109	195	835	483	768	026
--	--	4,6	8,2	34,9	20,2	32,1	
1 065	1 039	54	92	398	229	273	
1 364	1 343	55	103	437	254	495	
4 278	4 192	219	400	1 582	794	1 194	031
--	--	5,2	9,5	37,8	19,0	28,5	
2 002	1 950	115	196	810	376	448	
2 276	2 242	104	204	772	418	746	
4 435	4 372	176	387	1 469	1 131	1 218	032
--	--	4,0	8,8	33,5	25,8	27,8	
2 099	2 069	98	204	731	561	479	
2 336	2 303	78	183	738	570	739	
14 946	14 710	724	1 729	5 879	3 384	3 016	033
--	--	4,9	11,7	39,9	23,0	20,5	
7 102	6 980	384	865	2 866	1 773	1 097	
7 844	7 730	340	864	3 013	1 611	1 919	



SCHL. NR.	GEMEINDE GEMEINDETEIL	GESCHLECHT	BEVOELKERUNG AM ORT DER HAUPTWOHNUNG NACH DEM FAMILIENSTAND					
			LEDIG	VERHEIRATET		VERWITWET	GESCHIEDEN	
				ZUSAMMEN	DARUNTER AUSLAENDER			
								13
413	OFFENBACH AM MAIN,ST.							
011	WERKKUNSTSCHULE	INSGESAMT	1 466	1 705	646	283	295	
		%	39,1	45,5	--	7,5	7,9	
		MAENNLICH	811	878	350	56	134	
		WEIBLICH	655	827	296	227	161	
012	WILHELMSCHULE	INSGESAMT	2 501	2 734	1 373	450	359	
		%	41,4	45,2	--	7,4	5,9	
		MAENNLICH	1 338	1 424	747	76	149	
		WEIBLICH	1 163	1 310	626	374	210	
013	MESSEHALLE	INSGESAMT	3 367	3 950	1 444	682	697	
		%	38,7	45,4	--	7,8	8,0	
		MAENNLICH	1 754	2 018	790	95	296	
		WEIBLICH	1 613	1 932	654	587	401	
014	STADTWERKE	INSGESAMT	605	737	194	205	124	
		%	36,2	44,1	--	12,3	7,4	
		MAENNLICH	315	366	100	29	54	
		WEIBLICH	290	371	94	176	70	
015	LEDERMUSEUM	INSGESAMT	3 263	3 945	1 133	745	637	
		%	38,0	45,9	--	8,7	7,4	
		MAENNLICH	1 681	1 989	581	113	260	
		WEIBLICH	1 582	1 956	552	632	377	
016	MATHILDENSCHULE	INSGESAMT	2 498	3 086	1 401	390	379	
		%	39,3	48,6	--	6,1	6,0	
		MAENNLICH	1 376	1 604	771	72	187	
		WEIBLICH	1 122	1 482	630	318	192	
021	STADTKRANKENHAUS	INSGESAMT	1 837	2 194	483	449	349	
		%	38,0	45,4	--	9,3	7,2	
		MAENNLICH	884	1 107	265	57	109	
		WEIBLICH	953	1 087	218	392	240	
022	LAUTERBORNGEBIET	INSGESAMT	3 683	5 378	587	1 003	605	
		%	34,5	50,4	--	9,4	5,7	
		MAENNLICH	1 962	2 699	307	162	240	
		WEIBLICH	1 721	2 679	280	841	365	
023	FRIEDRICHSWEIHER	INSGESAMT	2 421	3 072	717	757	428	
		%	36,3	46,0	--	11,3	6,4	
		MAENNLICH	1 256	1 562	402	114	178	
		WEIBLICH	1 165	1 510	315	643	250	
024	BACHSCHULE	INSGESAMT	1 669	2 343	432	823	315	
		%	32,4	45,5	--	16,0	6,1	
		MAENNLICH	871	1 187	238	132	124	
		WEIBLICH	798	1 156	194	691	191	
025	LICHTENPLATTE	INSGESAMT	2 335	3 476	494	818	495	
		%	32,8	48,8	--	11,5	6,9	
		MAENNLICH	1 177	1 761	267	117	166	
		WEIBLICH	1 158	1 715	227	701	329	
026	BIEBERER BERG	INSGESAMT	752	1 164	78	327	147	
		%	31,5	48,7	--	13,7	6,2	
		MAENNLICH	367	580	40	41	58	
		WEIBLICH	385	584	38	286	89	
031	VORDERWALD-ROSENHOEHE	INSGESAMT	1 433	2 032	232	476	248	
		%	34,2	48,5	--	11,4	5,9	
		MAENNLICH	762	1 019	136	69	95	
		WEIBLICH	671	1 013	96	407	153	
032	TEMPELSEE	INSGESAMT	1 291	2 352	158	505	233	
		%	29,5	53,7	--	11,5	5,3	
		MAENNLICH	707	1 177	89	84	105	
		WEIBLICH	584	1 175	69	421	128	
033	BIEBER	INSGESAMT	5 041	7 722	667	1 294	675	
		%	34,2	52,4	--	8,8	4,6	
		MAENNLICH	2 666	3 888	368	176	255	
		WEIBLICH	2 375	3 834	299	1 118	420	

1) (Z.B. SOZIALHILFE, BAFOEG), EIGENES VERMOEGEN, VERMIETUNG, VERPACHTUNG, ALTENTEIL.

BEVÖLKERUNG AM ORT DER HAUPTWOHNUNG MIT UEBERWIE- GENDEM LEBENSUNTERHALT DURCH		ERWERBSTÄTIGE		DAVON IM WIRTSCHAFTSBEREICH				SCHL. NR.
ERWERBS- TÄTIGKEIT	ARBEITSLOSEN- GELD/ -HILFE, SONST. UNTER- STÜTZUNGEN 1)	INSGESAMT	DARUNTER AUSLAENDER	LAND- UND FORSTWIRT- SCHAFT, FISCHEREI	PRODU- ZIERENDES GEWERBE	HANDEL, VER- KEHR UND NACHRICHTEN- UEBERMITTLUNG	UEBRIGE WIRTSCHAFTS- BEREICHE	
18	19	20	21	22	23	24	25	
								413
1 744	288	1 826	626	.	764	.	638	011
46,5	7,7	100	--	.	41,8	.	34,9	
1 081	147	1 116	413	.	556	.	326	
663	141	710	213	--	208	190	312	
2 707	507	2 835	1 213	13	1 342	586	894	012
44,8	8,4	100	--	0,5	47,3	20,7	31,5	
1 669	265	1 723	811	10	974	365	374	
1 038	242	1 112	402	3	368	221	520	
4 080	671	4 270	1 316	9	1 833	947	1 481	013
46,9	7,7	100	--	0,2	42,9	22,2	34,7	
2 357	344	2 419	853	4	1 268	517	630	
1 723	327	1 851	463	5	565	430	851	
697	124	727	182	8	297	180	242	014
41,7	7,4	100	--	1,1	40,9	24,8	33,3	
404	71	412	111	.	210	.	101	
293	53	315	71	.	87	.	141	
3 945	618	4 228	1 064	12	1 490	934	1 792	015
45,9	7,2	100	--	0,3	35,2	22,1	42,4	
2 295	281	2 393	689	8	1 029	518	838	
1 650	337	1 835	375	4	461	416	954	
2 897	464	3 043	1 221	21	1 457	600	965	016
45,6	7,3	100	--	0,7	47,9	19,7	31,7	
1 851	242	1 916	838	17	1 078	348	473	
1 046	222	1 127	383	4	379	252	492	
2 226	237	2 353	472	12	706	475	1 160	021
46,1	4,9	100	--	0,5	30,0	20,2	49,3	
1 209	109	1 258	285	9	523	246	480	
1 017	128	1 095	187	3	183	229	680	
4 617	457	4 971	536	18	1 903	1 203	1 847	022
43,3	4,3	100	--	0,4	38,3	24,2	37,2	
2 774	219	2 907	343	10	1 393	617	887	
1 843	238	2 064	193	8	510	586	960	
2 935	379	3 111	685	14	1 324	641	1 132	023
44,0	5,7	100	--	0,5	42,6	20,6	36,4	
1 729	189	1 798	456	9	973	318	498	
1 206	190	1 313	229	5	351	323	634	
2 010	261	2 132	424	7	878	486	761	024
39,0	5,1	100	--	0,3	41,2	22,8	35,7	
1 207	118	1 247	291	7	637	271	332	
803	143	885	133	--	241	215	429	
3 099	379	3 304	480	9	1 305	731	1 259	025
43,5	5,3	100	--	0,3	39,5	22,1	38,1	
1 826	177	1 893	320	6	925	399	563	
1 273	202	1 411	160	3	380	332	696	
1 001	84	1 063	78	.	380	.	443	026
41,9	3,5	100	--	.	35,7	.	41,7	
578	34	589	50	.	259	.	199	
423	50	474	28	--	121	109	244	
1 636	281	1 758	193	11	662	375	710	031
39,1	6,7	100	--	0,6	37,7	21,3	40,4	
983	129	1 025	131	.	493	.	327	
653	152	733	62	.	169	.	383	
1 912	141	2 031	152	5	851	441	734	032
43,6	3,2	100	--	0,2	41,9	21,7	36,1	
1 150	60	1 188	99	.	591	.	358	
762	81	843	53	.	260	.	376	
6 785	565	7 241	644	28	3 097	1 520	2 596	033
46,1	3,8	100	--	0,4	42,8	21,0	35,9	
4 089	252	4 233	433	16	2 211	847	1 159	
2 696	313	3 008	211	12	886	673	1 437	

SCHL. NR.	GEMEINDE GEMEINDETEIL	GESCHLECHT	DAVON 2) NACH DER STELLUNG IM BERUF				ERWERBSLOSE
			SELBSTAENDIGE, MITHELFEHDE FAMILIEN- ANGEHOERIGE	BEAMTE, RICHTER, SOLDATEN, ANGESTELLTE, AUSZUBILDENDE (KFM./ TECHN.)	ARBEITER, AUSZUBILDENDE (GEWERBLICH)		
			26	27	28	29	
413	OFFENBACH AM MAIN,ST.						
011	WERKKUNSTSCHULE	INSGESAMT	165	785	876	189	
		%	9,0	43,0	48,0	--	
		MAENNLICH	112	382	622	108	
		WEIBLICH	53	403	254	81	
012	WILHELMSCHULE	INSGESAMT	212	1 044	1 579	319	
		%	7,5	36,8	55,7	--	
		MAENNLICH	146	478	1 099	202	
		WEIBLICH	66	566	480	117	
013	MESSEHALLE	INSGESAMT	281	2 027	1 962	492	
		%	6,6	47,5	45,9	--	
		MAENNLICH	194	885	1 340	288	
		WEIBLICH	87	1 142	622	204	
014	STADTWERKE	INSGESAMT	53	372	302	80	
		%	7,3	51,2	41,5	--	
		MAENNLICH	36	173	203	57	
		WEIBLICH	17	199	99	23	
015	LEDERMUSEUM	INSGESAMT	478	2 303	1 447	379	
		%	11,3	54,5	34,2	--	
		MAENNLICH	328	1 081	984	220	
		WEIBLICH	150	1 222	463	159	
016	MATHILDENSCHULE	INSGESAMT	268	1 219	1 556	345	
		%	8,8	40,1	51,1	--	
		MAENNLICH	170	621	1 125	199	
		WEIBLICH	98	598	431	146	
021	STADTKRANKENHAUS	INSGESAMT	190	1 415	748	164	
		%	8,1	60,1	31,8	--	
		MAENNLICH	136	605	517	80	
		WEIBLICH	54	810	231	84	
022	LAUTERBORNGEBIET	INSGESAMT	373	2 717	1 881	305	
		%	7,5	54,7	37,8	--	
		MAENNLICH	267	1 337	1 303	154	
		WEIBLICH	106	1 380	578	151	
023	FRIEDRICHSWEIHER	INSGESAMT	201	1 595	1 315	264	
		%	6,5	51,3	42,3	--	
		MAENNLICH	147	712	939	152	
		WEIBLICH	54	883	376	112	
024	BACHSCHULE	INSGESAMT	167	1 052	913	156	
		%	7,8	49,3	42,8	--	
		MAENNLICH	115	497	635	79	
		WEIBLICH	52	555	278	77	
025	LICHTENPLATTE	INSGESAMT	240	1 886	1 178	241	
		%	7,3	57,1	35,7	--	
		MAENNLICH	174	879	840	132	
		WEIBLICH	66	1 007	338	109	
026	BIEBERER BERG	INSGESAMT	125	627	311	61	
		%	11,8	59,0	29,3	--	
		MAENNLICH	78	295	216	25	
		WEIBLICH	47	332	95	36	
031	VORDERWALD-ROSENHOEHE	INSGESAMT	155	954	649	169	
		%	8,8	54,3	36,9	--	
		MAENNLICH	105	441	479	94	
		WEIBLICH	50	513	170	75	
032	TEMPELSEE	INSGESAMT	160	1 130	741	115	
		%	7,9	55,6	36,5	--	
		MAENNLICH	116	553	519	55	
		WEIBLICH	44	577	222	60	
033	BIEBER	INSGESAMT	639	4 176	2 426	397	
		%	8,8	57,7	33,5	--	
		MAENNLICH	451	2 051	1 731	176	
		WEIBLICH	188	2 125	695	221	

SCHÜLER UND STUDIERENDE	PRIVATHAUSHALTE MIT ... PERSONEN						BEVÖLKERUNG IN PRIVAT- HAUSHALTEN	SCHL. NR.
	INSGESAMT	1		2	3	4 UND MEHR		
		ZUSAMMEN	DARUNTER WEIBLICH					
30	31	32	33	34	35	36	37	
473	1 949	966	482	484	266	233	3 787	413
--	100	49,6	--	24,8	13,6	12,0	--	011
239	--	--	--	--	--	--	1 905	
234	--	--	--	--	--	--	1 882	
838	3 033	1 473	755	758	383	419	6 105	012
--	100	48,6	--	25,0	12,6	13,8	--	
425	--	--	--	--	--	--	3 027	
413	--	--	--	--	--	--	3 078	
1 086	4 568	2 220	1 194	1 245	614	489	8 728	013
--	100	48,6	--	27,3	13,4	10,7	--	
558	--	--	--	--	--	--	4 195	
528	--	--	--	--	--	--	4 533	
185	868	431	242	247	99	91	1 613	014
--	100	49,7	--	28,5	11,4	10,5	--	
92	--	--	--	--	--	--	775	
93	--	--	--	--	--	--	838	
1 056	4 499	2 146	1 254	1 279	584	490	8 650	015
--	100	47,7	--	28,4	13,0	10,9	--	
546	--	--	--	--	--	--	4 118	
510	--	--	--	--	--	--	4 532	
951	3 028	1 280	611	824	456	468	6 413	016
--	100	42,3	--	27,2	15,1	15,5	--	
483	--	--	--	--	--	--	3 275	
468	--	--	--	--	--	--	3 138	
575	2 657	1 342	913	730	317	268	4 915	021
--	100	50,5	--	27,5	11,9	10,1	--	
298	--	--	--	--	--	--	2 197	
277	--	--	--	--	--	--	2 718	
1 437	4 869	1 654	1 091	1 597	858	760	10 736	022
--	100	34,0	--	32,8	17,6	15,6	--	
756	--	--	--	--	--	--	5 121	
681	--	--	--	--	--	--	5 615	
775	3 607	1 709	1 041	1 101	438	359	6 770	023
--	100	47,4	--	30,5	12,1	10,0	--	
398	--	--	--	--	--	--	3 170	
377	--	--	--	--	--	--	3 600	
546	2 489	1 105	740	755	348	281	4 890	024
--	100	44,4	--	30,3	14,0	11,3	--	
282	--	--	--	--	--	--	2 262	
264	--	--	--	--	--	--	2 628	
693	3 848	1 726	1 167	1 306	499	317	7 182	025
--	100	44,9	--	33,9	13,0	8,2	--	
354	--	--	--	--	--	--	3 271	
339	--	--	--	--	--	--	3 911	
241	1 232	519	376	415	167	131	2 418	026
--	100	42,1	--	33,7	13,6	10,6	--	
117	--	--	--	--	--	--	1 058	
124	--	--	--	--	--	--	1 360	
492	2 035	825	492	659	331	220	4 079	031
--	100	40,5	--	32,4	16,3	10,8	--	
251	--	--	--	--	--	--	1 938	
241	--	--	--	--	--	--	2 141	
451	2 119	736	485	761	393	229	4 416	032
--	100	34,7	--	35,9	18,5	10,8	--	
248	--	--	--	--	--	--	2 088	
203	--	--	--	--	--	--	2 328	
2 020	6 782	2 363	1 560	2 141	1 245	1 033	14 816	033
--	100	34,8	--	31,6	18,4	15,2	--	
1 035	--	--	--	--	--	--	7 030	
985	--	--	--	--	--	--	7 786	

SCHL. NR.	GEMEINDE GEMEINDETEIL	GESCHLECHT	DAVON PERSONEN MIT				
			BEVOELKERUNG AM ORT DER HAUPTWOHNUNG	NUR EINER WOHNUNG IM BUNDESGBIET	WEITERER WOHNUNG ODER UNTERKUNFT IM BUNDESGBIET	AUSLAENDER AM ORT DER HAUPTWOHNUNG	PERSONEN MIT HAUPTWOHNUNG IN ANDERER GEMEINDE IM BUNDESGBIET
			1	2	3	4	5
041	MUEHLHEIMER STRASSE	INSGESAMT	2 808	2 753	55	738	18
		%	100	98,0	2,0	26,3	--
		MAENNLICH	1 427	1 395	32	404	13
		WEIBLICH	1 381	1 358	23	334	5
042	WALDHEIM	INSGESAMT	757	724	33	64	20
		%	100	95,6	4,4	8,5	--
		MAENNLICH	359	342	17	36	12
		WEIBLICH	398	382	16	28	8
043	BUERGEL	INSGESAMT	9 215	8 910	305	808	149
		%	100	96,7	3,3	8,8	--
		MAENNLICH	4 433	4 265	168	465	97
		WEIBLICH	4 782	4 645	137	343	52
044	RUMPENHEIM	INSGESAMT	3 361	3 267	94	157	78
		%	100	97,2	2,8	4,7	--
		MAENNLICH	1 618	1 572	46	92	37
		WEIBLICH	1 743	1 695	48	65	41
413	OFFENBACH AM MAIN,ST.						
	ZUSAMMEN	INSGESAMT	111 386	107 397	3 989	20 760	2 127
		%	100	96,4	3,6	18,6	--
		MAENNLICH	52 826	50 802	2 024	11 284	1 246
		WEIBLICH	58 560	56 595	1 965	9 476	881
	LAND INSGESAMT	INSGESAMT	5 507 777	5 298 991	208 786	471 265	189 472
		%	100	96,2	3,8	8,6	--
		MAENNLICH	2 656 257	2 543 756	112 501	259 939	103 977
		WEIBLICH	2 851 520	2 755 235	96 285	211 326	85 495

WOHNBERECHTIGTE BEVOELKERUNG.	DARUNTER WOHNBEVOELKERUNG	VON DER BEVOELKERUNG AM ORT DER HAUPTWOHNUNG STANDEN IM ALTER VON ... BIS UNTER ... JAHREN.					SCHL. NR.
		UNTER 6	6 - 18	18 - 45	45 - 60	60 UND MEHR	
6	7	8	9	10	11	12	
2 826	2 803	264	541	1 083	548	372	041
--	--	9,4	19,5	38,6	19,5	13,2	
1 440	1 427	137	304	567	288	131	
1 386	1 376	127	237	516	260	241	
777	753	55	66	290	153	193	042
--	--	7,3	8,7	38,3	20,2	25,5	
371	357	23	36	143	77	80	
406	396	32	30	147	76	113	
9 364	9 215	532	944	3 743	1 970	2 026	043
--	--	5,8	10,2	40,6	21,4	22,0	
4 530	4 435	283	466	1 939	1 003	742	
4 834	4 780	249	478	1 804	967	1 284	
3 439	3 351	171	371	1 254	761	804	044
--	--	5,1	11,0	37,3	22,6	23,9	
1 655	1 611	90	196	631	394	307	
1 784	1 740	81	175	623	367	497	
							413
113 513	111 393	6 089	12 028	45 160	23 525	24 584	
--	--	5,5	10,8	40,5	21,1	22,1	
54 072	52 851	3 158	6 096	22 673	11 977	8 922	
59 441	58 542	2 931	5 932	22 487	11 548	15 662	
5 697 249	5 504 347	310 267	677 175	2 225 886	1 132 163	1 162 286	
--	--	5,6	12,3	40,4	20,6	21,1	
2 760 234	2 654 607	159 668	347 511	1 135 300	579 049	434 729	
2 937 015	2 849 740	150 599	329 664	1 090 586	553 114	727 557	

SCHL. NR.	GEMEINDE GEMEINDETEIL	GESCHLECHT	BEVOELKERUNG AM ORT DER HAUPTWOHNUNG NACH DEM FAMILIENSTAND				
			LEDIG	VERHEIRATET		VERWITWET	GESCHIEDEN
				ZUSAMMEN	DARUNTER AUSLAENDER		
13	14	15	16	17			
041	MUEHLHEIMER STRASSE	INSGESAMT	1 297	1 121	318	203	187
		%	46,2	39,9	--	7,2	6,7
		MAENNlich	740	569	178	35	83
		WEIBlich	557	552	140	168	104
042	WALDHEIM	INSGESAMT	242	407	30	74	34
		%	32,0	53,8	--	9,8	4,5
		MAENNlich	129	204	15	10	16
		WEIBlich	113	203	15	64	18
043	BUERGEL	INSGESAMT	3 186	4 706	446	908	415
		%	34,6	51,1	--	9,9	4,5
		MAENNlich	1 729	2 399	264	136	169
		WEIBlich	1 457	2 307	182	772	246
044	RUMPENHEIM	INSGESAMT	1 086	1 830	94	330	115
		%	32,3	54,4	--	9,8	3,4
		MAENNlich	593	921	48	53	51
		WEIBlich	493	909	46	277	64
413	OFFENBACH AM MAIN,ST.						
	ZUSAMMEN	INSGESAMT	39 973	53 954	10 927	10 722	6 737
		%	35,9	48,4	--	9,6	6,0
		MAENNlich	21 118	27 352	5 956	1 627	2 729
		WEIBlich	18 855	26 602	4 971	9 095	4 008
	LAND INSGESAMT	INSGESAMT	2 046 956	2 757 431	242 280	485 822	217 568
		%	37,2	50,1	--	8,8	4,0
		MAENNlich	1 102 660	1 388 209	133 099	75 198	90 190
		WEIBlich	944 296	1 369 222	109 181	410 624	127 378

1) (Z.B. SOZIALHILFE, BAFOEG), EIGENES VERMOEGEN, VERMIETUNG, VERPACHTUNG, ALTENTEIL.

BEVÖLKERUNG AM ORT DER HAUPTWOHNUNG MIT UEBERWIE- GENDEM LEBENSUNTERHALT DURCH		ERWERBSTÄTIGE		DAVON IM WIRTSCHAFTSBEREICH				SCHL. NR.
ERWERBS- TÄTIGKEIT	ARBEITSLOSEN- GELD/ -HILFE, SONST. UNTER- STÜTZUNGEN 1)	INSGESAMT	DARUNTER AUSLÄNDER	LAND- UND FORSTWIRT- SCHAFT, FISCHEREI	PRODU- ZIERENDES GEWERBE	HANDEL, VER- KEHR UND NACHRICHTEN- UEBERMITTLUNG	UEBRIGE WIRTSCHAFTS- BEREICHE	
18	19	20	21	22	23	24	25	
989	414	1 058	285	9	580	198	271	041
35,2	14,7	100	—	0,9	54,8	18,7	25,6	
674	184	697	203	5	442	111	139	
315	230	361	82	4	138	87	132	
342	21	365	35	•	141	•	137	042
45,2	2,8	100	—	•	38,6	•	37,5	
197	10	204	23	4	96	41	63	
145	11	161	12	•	45	•	74	
4 073	468	4 334	460	31	1 925	855	1 523	043
44,2	5,1	100	—	0,7	44,4	19,7	35,1	
2 538	232	2 612	312	18	1 399	461	734	
1 535	236	1 722	148	13	526	394	789	
1 500	93	1 561	89	19	634	297	611	044
44,6	2,8	100	—	1,2	40,6	19,0	39,1	
938	50	962	57	9	487	159	307	
562	43	599	32	10	147	138	304	
								413
49 195	6 452	52 211	10 155	234	21 569	11 212	19 196	
44,2	5,8	100	—	0,4	41,3	21,5	36,8	
29 549	3 113	30 592	6 718	152	15 544	6 108	8 788	
19 646	3 339	21 619	3 437	82	6 025	5 104	10 408	
2 296 429	240 837	2 490 795	222 807	51 531	993 189	494 465	951 610	
41,7	4,4	100	—	2,1	39,9	19,9	38,2	
1 483 176	123 982	1 539 616	151 295	33 995	753 375	281 305	470 941	
813 253	116 855	951 179	71 512	17 536	239 814	213 160	480 669	



SCHL. NR.	GEMEINDE GEMEINDETEIL	GESCHLECHT	DAVON 2) NACH DER STELLUNG IM BERUF			ERWERBSLOSE
			SELBSTAENDIGE, MITHELFEDE FAMILIEN- ANGEHOERIGE	BEAMTE, RICHTER, SOLDATEN, ANGESTELLTE, AUSZUBILDENDE (KFM./ TECHN.)	ARBEITER, AUSZUBILDENDE (GEWERBLICH)	
			26	27	28	29
041	MUEHLHEIMER STRASSE	INSGESAMT	82	307	669	224
		%	7,8	29,0	63,2	--
		MAENNLICH	59	135	503	140
		WEIBLICH	23	172	166	84
042	WALDHEIM	INSGESAMT	46	216	103	14
		%	12,6	59,2	28,2	--
		MAENNLICH	31	100	73	7
		WEIBLICH	15	116	30	7
043	BUERDEL	INSGESAMT	358	2 225	1 751	360
		%	8,3	51,3	40,4	--
		MAENNLICH	255	1 088	1 269	181
		WEIBLICH	103	1 137	482	179
044	RUMPENHEIM	INSGESAMT	168	935	458	80
		%	10,8	59,9	29,3	--
		MAENNLICH	118	489	355	40
		WEIBLICH	50	446	103	40
413	OFFENBACH AM MAIN, ST.					
	ZUSAMMEN	INSGESAMT	4 361	26 985	20 865	4 354
		%	8,4	51,7	40,0	--
		MAENNLICH	3 038	12 802	14 752	2 389
		WEIBLICH	1 323	14 183	6 113	1 965
	LAND INSGESAMT	INSGESAMT	242 625	1 325 145	923 025	151 570
		%	9,7	53,2	37,1	--
		MAENNLICH	157 570	702 734	679 312	80 766
		WEIBLICH	85 055	622 411	243 713	70 804

2) VON SPALTE 20

[illegible]

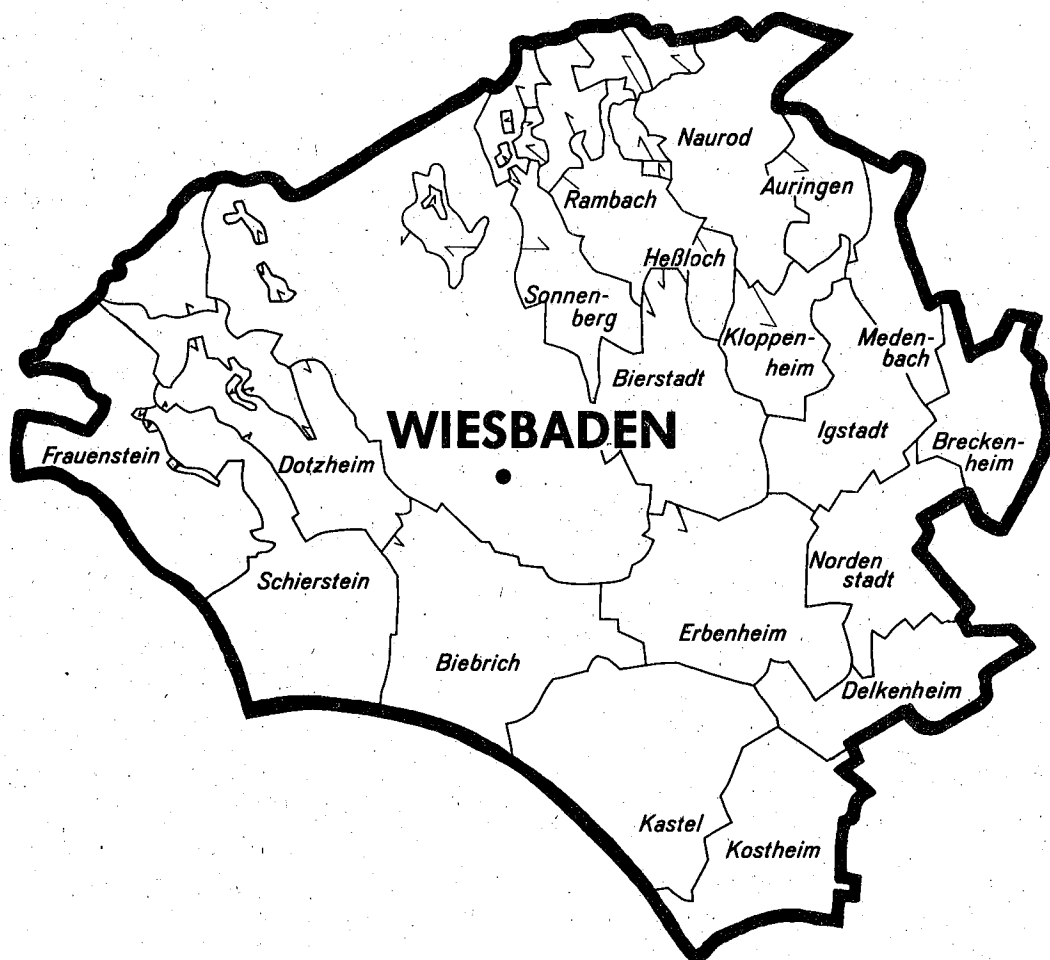

# **T a b e l l e n t e i l**

**Kreisfreie Stadt Wiesbaden**

SCHL. NR.	GEMEINDE GEMEINDETEIL	GESCHLECHT	BEVÖLKERUNG AM ORT DER HAUPTWOHNUNG	DAVON PERSONEN MIT		AUSLÄNDER AM ORT DER HAUPTWOHNUNG	PERSONEN MIT HAUPTWOHNUNG IN ANDERER GEMEINDE IM BUNDESGEBIET
				NUR EINER WOHNUNG IM BUNDESGEBIET	WEITERER WOHNUNG ODER UNTERKUNFT IM BUNDESGEBIET		
			1	2	3	4	5
414	WIESBADEN, STADT						
011	ZENTRUM (CITY)	INSGESAMT	3 918	3 720	198	1 195	136
		%	100	94,9	5,1	30,5	--
		MAENNLICH	1 846	1 753	93	635	80
		WEIBLICH	2 072	1 967	105	560	56
012	ADOLFSALLEE	INSGESAMT	4 597	4 396	201	1 066	129
		%	100	95,6	4,4	23,2	--
		MAENNLICH	2 144	2 042	102	583	82
		WEIBLICH	2 453	2 354	99	483	47
013	LUXEMBURGPLATZ	INSGESAMT	5 557	5 310	247	1 321	136
		%	100	95,6	4,4	23,8	--
		MAENNLICH	2 702	2 581	121	745	81
		WEIBLICH	2 855	2 729	126	576	55
014	RHEINSTRASSE	INSGESAMT	858	820	38	172	10
		%	100	95,6	4,4	20,0	--
		MAENNLICH	404	382	22	99	6
		WEIBLICH	454	438	16	73	4
015	BERGKIRCHENVIERTEL	INSGESAMT	6 006	5 743	263	1 786	159
		%	100	95,6	4,4	29,7	--
		MAENNLICH	2 861	2 739	122	991	83
		WEIBLICH	3 145	3 004	141	795	76
021	KOMPONISTENVIERTEL	INSGESAMT	4 638	4 269	369	255	259
		%	100	92,0	8,0	5,5	--
		MAENNLICH	1 963	1 801	162	127	136
		WEIBLICH	2 675	2 468	207	128	123
022	DAMBACHTAL	INSGESAMT	3 420	3 073	347	310	184
		%	100	89,9	10,1	9,1	--
		MAENNLICH	1 562	1 353	209	164	94
		WEIBLICH	1 858	1 720	138	146	90
023	NEROTAL	INSGESAMT	2 765	2 549	216	134	132
		%	100	92,2	7,8	4,8	--
		MAENNLICH	1 221	1 109	112	72	69
		WEIBLICH	1 544	1 440	104	62	63
024	RIEDERBERGSTRASSE	INSGESAMT	6 903	6 415	488	492	270
		%	100	92,9	7,1	7,1	--
		MAENNLICH	2 910	2 684	226	245	140
		WEIBLICH	3 993	3 731	262	247	130
025	HOLBEINSTRASSE	INSGESAMT	1 159	1 088	71	76	44
		%	100	93,9	6,1	6,6	--
		MAENNLICH	524	485	39	43	24
		WEIBLICH	635	603	32	33	20
026	KESSELBACHTAL, RABENGR	INSGESAMT	117	105	12	12	2
		%	100	89,7	10,3	10,3	--
		MAENNLICH	69	64	5	7	1
		WEIBLICH	48	41	7	5	1
027	IRENENSTRASSE	INSGESAMT	746	699	47	31	34
		%	100	93,7	6,3	4,2	--
		MAENNLICH	319	291	28	12	19
		WEIBLICH	427	408	19	19	15
028	KURPARK	INSGESAMT	1 775	1 688	87	71	77
		%	100	95,1	4,9	4,0	--
		MAENNLICH	667	623	44	35	42
		WEIBLICH	1 108	1 065	43	36	35
029	AM ALTEN, FRIEDHOF	INSGESAMT	298	293	5	37	7
		%	100	98,3	1,7	12,4	--
		MAENNLICH	127	124	3	26	5
		WEIBLICH	171	169	2	11	2

WOHNBERECHTIGTE BEVOELKERUNG	DARUNTER WOHNBEVOELKERUNG	VON DER BEVOELKERUNG AM ORT DER HAUPTWOHNUNG STANDEN IM ALTER VON ... BIS UNTER ... JAHREN					SCHL. NR.
		UNTER 6	6 - 18	18 - 45	45 - 60	60 UND MEHR	
		8	9	10	11	12	
6	7	8	9	10	11	12	
							414
4 054	3 957	186	460	1 737	713	822	011
1 926	1 874	4,7	11,7	44,3	18,2	21,0	
2 128	2 083	93	224	897	378	254	
		93	236	840	335	568	
4 726	4 629	255	413	2 229	768	932	012
--	--	5,5	9,0	48,5	16,7	20,3	
2 226	2 169	131	222	1 076	402	313	
2 500	2 460	124	191	1 153	366	619	
5 693	5 562	326	586	2 835	886	924	013
--	--	5,9	10,5	51,0	15,9	16,6	
2 783	2 702	162	305	1 459	472	304	
2 910	2 860	164	281	1 376	414	620	
868	856	43	82	418	160	155	014
--	--	5,0	9,6	48,7	18,6	18,1	
410	402	27	45	207	86	39	
458	454	16	37	211	74	116	
6 165	6 042	400	652	2 834	959	1 161	015
--	--	6,7	10,9	47,2	16,0	19,3	
2 944	2 872	208	337	1 441	536	339	
3 221	3 170	192	315	1 393	423	822	
4 897	4 635	176	390	1 535	962	1 575	021
--	--	3,8	8,4	33,1	20,7	34,0	
2 099	1 964	83	198	711	443	528	
2 798	2 671	93	192	824	519	1 047	
3 604	3 423	149	315	1 374	616	966	022
--	--	4,4	9,2	40,2	18,0	28,2	
1 656	1 568	73	195	663	314	317	
1 948	1 855	76	120	711	302	649	
2 897	2 760	102	226	1 001	544	892	023
--	--	3,7	8,2	36,2	19,7	32,3	
1 290	1 221	50	120	478	265	308	
1 607	1 539	52	106	523	279	584	
7 173	6 901	287	520	2 645	1 241	2 210	024
--	--	4,2	7,5	38,3	18,0	32,0	
3 050	2 902	140	245	1 253	565	707	
4 123	3 999	147	275	1 392	676	1 503	
1 203	1 147	70	87	445	213	344	025
--	--	6,0	7,5	38,4	18,4	29,7	
548	517	42	44	215	96	127	
655	630	28	43	230	117	217	
119	115	9	16	61	18	13	026
--	--	7,7	13,7	52,1	15,4	11,1	
70	67	4	13	34	11	7	
49	48	5	3	27	7	6	
780	736	25	53	221	176	271	027
--	--	3,4	7,1	29,6	23,6	36,3	
338	312	16	26	97	81	99	
442	424	9	27	124	95	172	
1 852	1 789	39	89	419	329	899	028
--	--	2,2	5,0	23,6	18,5	50,6	
709	673	18	45	212	149	243	
1 143	1 116	21	44	207	180	656	
305	299	16	22	106	63	91	029
--	--	5,4	7,4	35,6	21,1	30,5	
132	128	6	10	53	33	25	
173	171	10	12	53	30	66	

SCHL. NR.	GEMEINDE GEMEINDETEIL	GESCHLECHT	BEVOELKERUNG AM ORT DER HAUPTWOHNUNG NACH DEM FAMILIENSTAND				
			LEDIG	VERHEIRATET		VERWITWET	GESCHIEDEN
				ZUSAMMEN	DARUNTER AUSLAENDER		
13	14	15	16	17			
414	WIESBADEN,STADT ST.						
011	ZENTRUM (CITY)	INSGESAMT	1 753	1 439	537	370	356
		%	44,7	36,7	--	9,4	9,1
		MAENNlich	921	730	288	50	145
		WEIBlich	832	709	249	320	211
012	ADOLFSALLEE	INSGESAMT	2 029	1 827	520	395	346
		%	44,1	39,7	--	8,6	7,5
		MAENNlich	1 012	930	280	56	146
		WEIBlich	1 017	897	240	339	200
013	LUXEMBURGPLATZ	INSGESAMT	2 588	2 108	634	430	431
		%	46,6	37,9	--	7,7	7,8
		MAENNlich	1 372	1 079	361	63	188
		WEIBlich	1 216	1 029	273	367	243
014	RHEINSTRASSE	INSGESAMT	359	353	85	83	63
		%	41,8	41,1	--	9,7	7,3
		MAENNlich	196	183	50	9	16
		WEIBlich	163	170	35	74	47
015	BERGKIRCHENVIERTEL	INSGESAMT	2 746	2 220	894	569	471
		%	45,7	37,0	--	9,5	7,8
		MAENNlich	1 446	1 141	497	78	196
		WEIBlich	1 300	1 079	397	491	275
021	KOMPONISTENVIERTEL	INSGESAMT	1 620	2 123	138	592	303
		%	34,9	45,8	--	12,8	6,5
		MAENNlich	722	1 055	66	88	98
		WEIBlich	898	1 068	72	504	205
022	DAMBACHTAL	INSGESAMT	1 357	1 421	134	387	255
		%	39,7	41,5	--	11,3	7,5
		MAENNlich	701	717	71	44	100
		WEIBlich	656	704	63	343	155
023	NEROTAL	INSGESAMT	979	1 271	61	311	204
		%	35,4	46,0	--	11,2	7,4
		MAENNlich	471	636	33	32	82
		WEIBlich	508	635	28	279	122
024	RIEDERBERGSTRASSE	INSGESAMT	2 510	2 936	229	946	511
		%	36,4	42,5	--	13,7	7,4
		MAENNlich	1 157	1 468	113	111	174
		WEIBlich	1 353	1 468	116	835	337
025	HOLBEINSTRASSE	INSGESAMT	410	562	41	117	70
		%	35,4	48,5	--	10,1	6,0
		MAENNlich	200	278	22	19	27
		WEIBlich	210	284	19	98	43
026	KESSELBACHTAL, RABENGR	INSGESAMT	54	46	5	7	10
		%	46,2	39,3	--	6,0	8,5
		MAENNlich	34	25	.	.	.
		WEIBlich	20	21	.	.	.
027	IRENENSTRASSE	INSGESAMT	237	347	17	108	54
		%	31,8	46,5	--	14,5	7,2
		MAENNlich	110	171	7	19	19
		WEIBlich	127	176	10	89	35
028	KURPARK	INSGESAMT	528	710	29	426	111
		%	29,7	40,0	--	24,0	6,3
		MAENNlich	237	340	15	52	38
		WEIBlich	291	370	14	374	73
029	AM ALTEN FRIEDHOF	INSGESAMT	100	135	18	37	26
		%	33,6	45,3	--	12,4	8,7
		MAENNlich	49	65	10	3	10
		WEIBlich	51	70	8	34	16

1) (Z.B. SOZIALHILFE, BAFOEG), EIGENES VERMOEGEN, VERMIETUNG, VERPACHTUNG, ALTENTEIL.

BEVOELKERUNG AM ORT DER HAUPTWOHNUNG MIT UEBERWIE- GENDEM LEBENSUNTERHALT DURCH		ERWERBSTAETIGE		DAVON IM WIRTSCHAFTSBEREICH				SCHL. NR.
ERWERBS- TAETIGKEIT	ARBEITSLOSEN- GELD/ -HILFE, SONST. UNTER- STUETZUNGEN 1)	INSGESAMT	DARUNTER AUSLAENDER	LAND- UND FORSTWIRT- SCHAFT, FISCHEREI	PRODU- ZIERENDES GEWERBE	HANDEL, VER- KEHR UND NACHRICHTEN- UEBERMITTLUNG	UEBRIGE WIRTSCHAFTS- BEREICHE	
18	19	20	21	22	23	24	25	
								414
1 732	383	1 832	533	9	405	372	1 046	011
44,2	9,8	100	--	0,5	22,1	20,3	57,1	
1 020	194	1 063	342	.	316	.	540	
712	189	769	191	.	89	.	506	
2 066	443	2 175	497	12	553	450	1 160	012
44,9	9,6	100	--	0,6	25,4	20,7	53,3	
1 159	228	1 200	317	9	401	225	565	
907	215	975	180	3	152	225	595	
2 538	556	2 673	616	26	761	506	1 380	013
45,7	10,0	100	--	1,0	28,5	18,9	51,6	
1 501	309	1 549	425	20	605	280	644	
1 037	247	1 124	191	6	156	226	736	
417	81	436	87	.	121	.	236	014
48,6	9,4	100	--	.	27,8	.	54,1	
243	35	247	59	--	94	39	114	
174	46	189	28	.	27	.	122	
2 462	745	2 602	834	21	830	462	1 289	015
41,0	12,4	100	--	0,8	31,9	17,8	49,5	
1 462	374	1 503	541	17	645	263	578	
1 000	371	1 099	293	4	185	199	711	
1 696	322	1 917	135	5	260	301	1 351	021
36,6	6,9	100	--	0,3	13,6	15,7	70,5	
960	127	1 042	80	.	.	151	693	
736	195	875	55	.	.	150	658	
1 383	204	1 481	145	7	191	279	1 004	022
40,4	6,0	100	--	0,5	12,9	18,8	67,8	
814	100	848	96	3	131	148	566	
569	104	633	49	4	60	131	438	
1 098	138	1 189	81	8	159	238	784	023
39,7	5,0	100	--	0,7	13,4	20,0	65,9	
641	61	670	50	3	116	125	426	
457	77	519	31	5	43	113	358	
2 717	443	2 927	240	24	544	469	1 890	024
39,4	6,4	100	--	0,8	18,6	16,0	64,6	
1 526	186	1 602	145	18	395	234	955	
1 191	257	1 325	95	6	149	235	935	
465	55	498	46	3	109	94	292	025
40,1	4,7	100	--	0,6	21,9	18,9	58,6	
270	28	282	28	.	80	.	149	
195	27	216	18	.	29	.	143	
56	11	60	7	14	.	.	39	026
47,9	9,4	100	--	23,3	.	.	65,0	
39	6	40	3	11	5	--	24	
17	5	20	4	3	.	.	15	
285	31	312	8	--	47	61	204	027
38,2	4,2	100	--	0	15,1	19,6	65,4	
164	11	169	.	--	39	30	100	
121	20	143	.	--	8	31	104	
539	79	588	39	.	125	.	368	028
30,4	4,5	100	--	.	21,3	.	62,6	
302	31	318	23	--	90	50	178	
237	48	270	16	.	35	.	190	
124	15	130	18	--	34	17	79	029
41,6	5,0	100	--	0	26,2	13,1	60,8	
73	6	73	13	--	24	9	40	
51	9	57	5	--	10	8	39	



SCHL. NR.	GEMEINDE GEMEINDETEIL	GESCHLECHT	DAVON 2) NACH DER STELLUNG IM BERUF			
			SELBSTAENDIGE, MITHELFENDE FAMILIEN- ANGEHOERIGE	BEAMTE, RICHTER, SOLDATEN, ANGESTELLTE, AUSZUBILDENDE (KFM./ TECHN.)	ARBEITER, AUSZUBILDENDE (GEWERBLICH)	ERWERBSLOSE
			26	27	28	29
414	WIESBADEN,STADT					
011	ZENTRUM (CITY)	INSGESAMT	234	939	659	239
		%	12,8	51,3	36,0	--
		MAENNLICH	146	461	456	132
		WEIBLICH	88	478	203	107
012	ADOLFSALLEE	INSGESAMT	200	1 287	688	267
		%	9,2	59,2	31,6	--
		MAENNLICH	131	609	460	149
		WEIBLICH	69	678	228	118
013	LUXEMBURGPLATZ	INSGESAMT	238	1 484	951	352
		%	8,9	55,5	35,6	--
		MAENNLICH	159	688	702	224
		WEIBLICH	79	796	249	128
014	RHEINSTRASSE	INSGESAMT	40	255	141	44
		%	9,2	58,5	32,3	--
		MAENNLICH	28	119	100	28
		WEIBLICH	12	136	41	16
015	BERGKIRCHENVIERTEL	INSGESAMT	180	1 226	1 196	396
		%	6,9	47,1	46,0	--
		MAENNLICH	129	572	802	264
		WEIBLICH	51	654	394	132
021	KOMPONISTENVIERTEL	INSGESAMT	370	1 382	165	91
		%	19,3	72,1	8,6	--
		MAENNLICH	253	679	110	50
		WEIBLICH	117	703	55	41
022	DAMBACHTAL	INSGESAMT	263	1 056	162	100
		%	17,8	71,3	10,9	--
		MAENNLICH	179	564	105	56
		WEIBLICH	84	492	57	44
023	NEROTAL	INSGESAMT	218	874	97	82
		%	18,3	73,5	8,2	--
		MAENNLICH	153	452	65	41
		WEIBLICH	65	422	32	41
024	RIEDERBERGSTRASSE	INSGESAMT	279	2 163	485	187
		%	9,5	73,9	16,6	--
		MAENNLICH	197	1 064	341	106
		WEIBLICH	82	1 099	144	81
025	HOLBEINSTRASSE	INSGESAMT	69	372	57	37
		%	13,9	74,7	11,4	--
		MAENNLICH	51	194	37	22
		WEIBLICH	18	178	20	15
026	KESSELBACHTAL, RABENGR	INSGESAMT	12	24	24	5
		%	20,0	40,0	40,0	--
		MAENNLICH	.	15	.	.
		WEIBLICH	.	9	.	.
027	IRENENSTRASSE	INSGESAMT	55	237	20	16
		%	17,6	76,0	6,4	--
		MAENNLICH	33	125	11	7
		WEIBLICH	22	112	9	9
028	KURPARK	INSGESAMT	85	447	56	36
		%	14,5	76,0	9,5	--
		MAENNLICH	50	230	38	19
		WEIBLICH	35	217	18	17
029	AM ALTEN FRIEDHOF	INSGESAMT	13	90	27	9
		%	10,0	69,2	20,8	--
		MAENNLICH	9	43	21	.
		WEIBLICH	4	47	6	.

SCHÜLER UND STUDIERENDE	PRIVATHAUSHALTE MIT ... PERSONEN							BEVÖLKERUNG IN PRIVAT- HAUSHALTEN	SCHL. NR.
	INSGESAMT	1		2	3	4 UND MEHR			
		ZUSAMMEN	DARUNTER WEIBLICH						
30	31	32	33	34	35	36	37		
557	2 221	1 299	724	487	198	237	3 989	414	
--	100	58,5	--	21,9	8,9	10,7	--	011	
279	--	--	--	--	--	--	1 887		
278	--	--	--	--	--	--	2 102		
591	2 648	1 461	853	700	253	234	4 675	012	
--	100	55,2	--	26,4	9,6	8,8	--		
309	--	--	--	--	--	--	2 194		
282	--	--	--	--	--	--	2 481		
757	3 105	1 712	921	718	355	320	5 622	013	
--	100	55,1	--	23,1	11,4	10,3	--		
411	--	--	--	--	--	--	2 740		
346	--	--	--	--	--	--	2 882		
109	459	228	137	127	54	50	861	014	
--	100	49,7	--	27,7	11,8	10,9	--		
59	--	--	--	--	--	--	406		
50	--	--	--	--	--	--	455		
871	3 349	1 914	1 059	763	319	353	5 987	015	
--	100	57,2	--	22,8	9,5	10,5	--		
451	--	--	--	--	--	--	2 874		
420	--	--	--	--	--	--	3 113		
598	2 395	1 114	789	735	287	259	4 570	021	
--	100	46,5	--	30,7	12,0	10,8	--		
314	--	--	--	--	--	--	2 014		
284	--	--	--	--	--	--	2 556		
489	1 873	969	595	534	216	154	3 356	022	
--	100	51,7	--	28,5	11,5	8,2	--		
284	--	--	--	--	--	--	1 526		
205	--	--	--	--	--	--	1 830		
346	1 529	728	466	477	178	146	2 840	023	
--	100	47,6	--	31,2	11,6	9,5	--		
180	--	--	--	--	--	--	1 261		
166	--	--	--	--	--	--	1 579		
802	3 769	1 963	1 335	1 092	427	287	6 658	024	
--	100	52,1	--	29,0	11,3	7,6	--		
383	--	--	--	--	--	--	2 900		
419	--	--	--	--	--	--	3 758		
119	592	252	165	194	78	68	1 178	025	
--	100	42,6	--	32,8	13,2	11,5	--		
56	--	--	--	--	--	--	533		
63	--	--	--	--	--	--	645		
14	59	26	7	16	9	8	118	026	
--	100	44,1	--	27,1	15,3	13,6	--		
11	--	--	--	--	--	--	69		
3	--	--	--	--	--	--	49		
88	422	218	150	124	39	41	760	027	
--	100	51,7	--	29,4	9,2	9,7	--		
43	--	--	--	--	--	--	327		
45	--	--	--	--	--	--	433		
142	789	404	287	254	80	51	1 372	028	
--	100	51,2	--	32,2	10,1	6,5	--		
82	--	--	--	--	--	--	594		
60	--	--	--	--	--	--	778		
29	163	78	49	52	19	14	301	029	
--	100	47,9	--	31,9	11,7	8,6	--		
14	--	--	--	--	--	--	129		
15	--	--	--	--	--	--	172		

SCHL. NR.	GEMEINDE GEMEINDETEIL	GESCHLECHT	DAVON PERSONEN MIT				
			BEVOELKERUNG AM ORT DER HAUPTWOHNUNG	NUR EINER WOHNUNG IM BUNDESGBEIT	WEITERER WOHNUNG ODER UNTERKUNFT IM BUNDESGBEIT	AUSLAENDER AM ORT DER HAUPTWOHNUNG	PERSONEN MIT HAUPTWOHNUNG IN ANDERER GEMEINDE IM BUNDESGBEIT
			1	2	3	4	5
031	LESSINGSTRASSE	INSGESAMT	1 549	1 455	94	143	150
		%	100	93,9	6,1	9,2	--
		MAENNLICH	656	614	42	67	53
		WEIBLICH	893	841	52	76	97
032	BEETHOVENSTRASSE	INSGESAMT	2 245	2 059	186	179	200
		%	100	91,7	8,3	8,0	--
		MAENNLICH	998	900	98	91	85
		WEIBLICH	1 247	1 159	88	88	115
033	SCHAU-INS-LAND	INSGESAMT	553	528	25	24	29
		%	100	95,5	4,5	4,3	--
		MAENNLICH	253	243	10	14	20
		WEIBLICH	300	285	15	10	9
034	VIRCHOWSTRASSE	INSGESAMT	120	115	5	--	6
		%	100	95,8	4,2	0	--
		MAENNLICH	58	55	3	--	3
		WEIBLICH	62	60	2	--	3
041	HAUPTBAHNHOF	INSGESAMT	206	202	4	85	5
		%	100	98,1	1,9	41,3	--
		MAENNLICH	112	109	3	50	4
		WEIBLICH	94	93	1	35	1
042	HASENGARTENSTRASSE	INSGESAMT	682	650	32	84	26
		%	100	95,3	4,7	12,3	--
		MAENNLICH	356	336	20	59	18
		WEIBLICH	326	314	12	25	8
044	ABRAHAM-LINCOLN-STR.	INSGESAMT	60	60	--	.	--
		%	100	100,0	0	.	--
		MAENNLICH	32	32	--	--	--
		WEIBLICH	28	28	--	.	--
045	FRIEDENSSTRASSE	INSGESAMT	3 357	3 245	112	107	107
		%	100	96,7	3,3	3,2	--
		MAENNLICH	1 505	1 441	64	54	67
		WEIBLICH	1 852	1 804	48	53	40
046	SUEDFRIEDHOF	INSGESAMT	899	889	10	35	11
		%	100	98,9	1,1	3,9	--
		MAENNLICH	526	521	5	21	6
		WEIBLICH	373	368	5	14	5
051	DICHTERVIERTEL	INSGESAMT	5 120	4 894	226	453	117
		%	100	95,6	4,4	8,8	--
		MAENNLICH	2 202	2 078	124	258	68
		WEIBLICH	2 918	2 816	102	195	49
052	BIEBRICHER ALLEE	INSGESAMT	2 149	1 945	204	144	99
		%	100	90,5	9,5	6,7	--
		MAENNLICH	930	833	97	76	56
		WEIBLICH	1 219	1 112	107	68	43
053	SCHIERSTEINER BERG	INSGESAMT	324	314	10	19	8
		%	100	96,9	3,1	5,9	--
		MAENNLICH	125	123	2	10	4
		WEIBLICH	199	191	8	9	4
061	KURT-SCHUHMACHER-RING	INSGESAMT	1 627	1 579	48	222	25
		%	100	97,0	3,0	13,6	--
		MAENNLICH	718	694	24	129	14
		WEIBLICH	909	885	24	93	11
062	RHEINGAUVIERTEL	INSGESAMT	7 482	7 154	328	980	184
		%	100	95,6	4,4	13,1	--
		MAENNLICH	3 373	3 219	154	528	112
		WEIBLICH	4 109	3 935	174	452	72
064	GUETERBAHNHOF	INSGESAMT	2 446	2 407	39	372	42
		%	100	98,4	1,6	15,2	--
		MAENNLICH	1 024	1 004	20	184	25
		WEIBLICH	1 422	1 403	19	188	17

WOHNBERECHTIGTE BEVOELKERUNG	DARUNTER WOHNBEVOELKERUNG	VON DER BEVOELKERUNG AM ORT DER HAUPTWOHNUNG STANDEN IM ALTER VON ... BIS UNTER ... JAHREN					SCHL. NR.
		UNTER 6	6 - 18	18 - 45	45 - 60	60 UND MEHR	
6	7	8	9	10	11	12	
1 699	1 612	52	97	598	300	502	031
--	--	3,4	6,3	38,6	19,4	32,4	
709	666	20	53	268	138	177	
990	946	32	44	330	162	325	
2 445	2 267	109	177	881	456	622	032
--	--	4,9	7,9	39,2	20,3	27,7	
1 083	1 010	60	91	402	226	219	
1 362	1 257	49	86	479	230	403	
582	555	18	56	184	126	169	033
--	--	3,3	10,1	33,3	22,8	30,6	
273	255	7	25	83	60	78	
309	300	11	31	101	66	91	
126	118	5	18	38	21	38	034
--	--	4,2	15,0	31,7	17,5	31,7	
61	57	.	11	22	.	13	
65	61	.	7	16	.	25	
211	208	10	37	66	49	44	041
--	--	4,9	18,0	32,0	23,8	21,4	
116	114	7	21	36	27	21	
95	94	3	16	30	22	23	
708	688	24	52	276	171	159	042
--	--	3,5	7,6	40,5	25,1	23,3	
374	364	13	24	155	100	64	
334	324	11	28	121	71	95	
60	60	.	12	23	18	.	044
--	--	.	20,0	38,3	30,0	.	
32	32	.	7	11	10	.	
28	28	.	5	12	8	.	
3 464	3 363	98	234	1 020	882	1 123	045
--	--	2,9	7,0	30,4	26,3	33,5	
1 572	1 506	51	120	513	386	435	
1 892	1 857	47	114	507	496	688	
910	898	23	70	299	290	217	046
--	--	2,6	7,8	33,3	32,3	24,1	
532	526	11	37	196	184	98	
378	372	12	33	103	106	119	
5 237	5 115	237	425	2 035	850	1 573	051
--	--	4,6	8,3	39,7	16,6	30,7	
2 270	2 196	114	224	966	389	509	
2 967	2 919	123	201	1 069	461	1 064	
2 248	2 142	59	148	851	430	661	052
--	--	2,7	6,9	39,6	20,0	30,8	
986	925	29	83	407	200	211	
1 262	1 217	30	65	444	230	450	
332	325	5	17	100	71	131	053
--	--	1,5	5,2	30,9	21,9	40,4	
129	125	.	.	41	33	44	
203	200	.	.	59	38	87	
1 652	1 626	64	125	625	267	546	061
--	--	3,9	7,7	38,4	16,4	33,6	
732	719	30	61	314	176	176	
920	907	34	64	311	130	370	
7 666	7 512	407	656	3 384	1 240	1 795	062
--	--	5,4	8,8	45,2	16,6	24,0	
3 485	3 388	217	324	1 647	596	589	
4 181	4 124	190	332	1 737	644	1 206	
2 488	2 445	107	229	840	470	800	064
--	--	4,4	9,4	34,3	19,2	32,7	
1 049	1 023	60	106	393	209	256	
1 439	1 422	47	123	447	261	544	

SCHL. NR.	GEMEINDE GEMEINDETEIL	GESCHLECHT	BEVOELKERUNG AM ORT DER HAUPTWOHNUNG NACH DEM FAMILIENSTAND				
			LEDIG	VERHEIRATET		VERWITWET	GESCHIEDEN
				ZUSAMMEN	DARUNTER AUSLAENDER		
13	14	15	16	17			
031	LESSINGSTRASSE	INSGESAMT	577	648	64	181	143
		%	37,2	41,8	--	11,7	9,2
		MAENNLICH	255	323	31	31	47
		WEIBLICH	322	325	33	150	96
032	BEETHOVENSTRASSE	INSGESAMT	839	1 004	93	221	181
		%	37,4	44,7	--	9,8	8,1
		MAENNLICH	394	501	49	32	71
		WEIBLICH	445	503	44	189	110
033	SCHAU-INS-LAND	INSGESAMT	183	300	9	49	21
		%	33,1	54,2	--	8,9	3,8
		MAENNLICH	86	150	6	10	7
		WEIBLICH	97	150	3	39	14
034	VIRCHOWSTRASSE	INSGESAMT	40	58	--	16	6
		%	33,3	48,3	--	13,3	5,0
		MAENNLICH	24	31	--	.	.
		WEIBLICH	16	27	--	.	.
041	HAUPTBAHNHOF	INSGESAMT	82	104	36	17	3
		%	39,8	50,5	--	8,3	1,5
		MAENNLICH	52	53	19	.	.
		WEIBLICH	30	51	17	.	.
042	HASENGARTENSTRASSE	INSGESAMT	210	374	54	59	39
		%	30,8	54,8	--	8,7	5,7
		MAENNLICH	115	206	42	9	26
		WEIBLICH	95	168	12	50	13
044	ABRAHAM-LINCOLN-STR.	INSGESAMT	19	38	.	.	.
		%	31,7	63,3	--	.	.
		MAENNLICH	.	19	--	--	.
		WEIBLICH	.	19	.	.	--
045	FRIEDENSSTRASSE	INSGESAMT	926	1 825	58	391	215
		%	27,6	54,4	--	11,6	6,4
		MAENNLICH	474	904	26	51	76
		WEIBLICH	452	921	32	340	139
046	SÜDFRIEDHOF	INSGESAMT	310	386	6	109	94
		%	34,5	42,9	--	12,1	10,5
		MAENNLICH	221	206	3	31	68
		WEIBLICH	89	180	3	78	26
051	DICHTERVIERTEL	INSGESAMT	1 883	2 289	238	575	373
		%	36,8	44,7	--	11,2	7,3
		MAENNLICH	882	1 132	126	73	115
		WEIBLICH	1 001	1 157	112	502	258
052	BIEBRICHER ALLEE	INSGESAMT	828	886	66	259	176
		%	38,5	41,2	--	12,1	8,2
		MAENNLICH	390	447	34	26	67
		WEIBLICH	438	439	32	233	109
053	SCHIERSTEINER BERG	INSGESAMT	94	150	11	48	32
		%	29,0	46,3	--	14,8	9,9
		MAENNLICH	31	75	6	10	9
		WEIBLICH	63	75	5	38	23
061	KURT-SCHUHMACHER-RING	INSGESAMT	585	696	94	214	132
		%	36,0	42,8	--	13,2	8,1
		MAENNLICH	290	351	55	28	49
		WEIBLICH	295	345	39	186	83
062	RHEINGAUVIERTEL	INSGESAMT	3 063	3 038	476	771	610
		%	40,9	40,6	--	10,3	8,2
		MAENNLICH	1 522	1 516	255	103	232
		WEIBLICH	1 541	1 522	221	668	378
064	GUETERBAHNHOF	INSGESAMT	860	1 001	158	349	236
		%	35,2	40,9	--	14,3	9,6
		MAENNLICH	409	499	82	45	71
		WEIBLICH	451	502	76	304	165

1) (Z.B. SOZIALHILFE, BAFOEG), EIGENES VERMOEGEN, VERMIETUNG, VERPACHTUNG, ALTENTEIL.

BEVOELKERUNG AM ORT DER HAUPTWOHNUNG MIT UEBERWIE- GENDEM LEBENSUNTERHALT DURCH		ERWERBSTAETIGE		DAVON IM WIRTSCHAFTSBEREICH				SCHL. NR.
ERWERBS- TAETIGKEIT	ARBEITSLOSEN- GELD/-HILFE, SONST. UNTER- STUETZUNGEN 1)	INSGESAMT	DARUNTER AUSLAENDER	LAND- UND FORSTWIRT- SCHAFT, FISCHEREI	PRODU- ZIERENDES GEWERBE	HANDEL, VER- KEHR UND NACHRICHTEN- UEBERMITTLUNG	UEBRIGE WIRTSCHAFTS- BEREICHE	
18	19	20	21	22	23	24	25	
669 43,2 354 315	91 5,9 33 58	719 100 375 344	71 -- 40 31	• • • --	123 17,1 81 42	• • • 52	485 67,5 235 250	031
996 44,4 569 427	112 5,0 46 66	1 091 100 597 494	106 -- 63 43	6 0,5 • •	150 13,7 • •	177 16,2 101 76	758 69,5 383 375	032
223 40,3 130 93	28 5,1 13 15	237 100 135 102	12 -- 6 6	4 1,7 • •	28 11,8 • •	40 16,9 19 21	165 69,6 97 68	033
45 37,5 33 12	10 8,3 3 7	51 100 33 18	-- -- -- --	-- 0 -- --	10 19,6 10 --	11 21,6 5 6	30 58,8 18 12	034
65 31,6 47 18	8 3,9 5 3	74 100 51 23	30 -- 21 9	-- 0 -- --	22 29,7 18 4	29 39,2 23 6	23 31,1 10 13	041
322 47,2 214 108	18 2,6 14 4	358 100 228 130	66 -- 52 14	• • • --	111 31,0 87 24	• • • 38	149 41,6 81 68	042
36 60,0 21 15	• • -- •	39 100 22 17	• -- -- •	-- 0 -- --	• • • --	• • • --	36 92,3 19 17	044
1 331 39,6 782 549	98 2,9 41 57	1 442 100 815 627	57 -- 34 23	30 2,1 18 12	305 21,2 228 77	286 19,8 162 124	821 56,9 407 414	045
330 36,7 214 116	183 20,4 168 15	347 100 219 128	12 -- 7 5	6 1,7 • •	114 32,9 91 23	99 28,5 • •	128 36,9 63 65	046
2 066 40,4 1 152 914	202 3,9 91 111	2 209 100 1 203 1 006	237 -- 160 77	9 0,4 5 4	457 20,7 334 123	382 17,3 194 188	1 361 61,6 670 691	051
967 45,0 532 435	108 5,0 50 58	1 030 100 557 473	75 -- 47 28	5 0,5 • •	197 19,1 139 58	179 17,4 • •	649 63,0 317 332	052
143 44,1 67 76	9 2,8 • •	147 100 68 79	11 -- 7 4	• • • •	• • • •	33 22,4 12 21	90 61,2 42 48	053
638 39,2 365 273	103 6,3 51 52	664 100 376 288	93 -- 70 23	6 0,9 • •	141 21,2 • •	159 23,9 90 69	358 53,9 175 183	061
3 229 43,2 1 813 1 416	533 7,1 253 280	3 439 100 1 884 1 555	455 -- 290 165	24 0,7 19 5	887 25,8 673 214	636 18,5 290 346	1 892 55,0 902 990	062
905 37,0 495 410	230 9,4 95 135	959 100 517 442	143 -- 87 56	4 0,4 4 --	250 26,1 188 62	176 18,4 93 83	529 55,2 232 297	064

SCHL. NR.	GEMEINDE GEMEINDETEIL	GESCHLECHT	DAVON 2) NACH DER STELLUNG IM BERUF			ERWERBSLOSE
			SELBSTAENDIGE, MITHELFEDE FAMILIEN- ANGEHOERIGE	BEAMTE, RICHTER, SOLDATEN, ANGESTELLTE, AUSZUBILDENDE (KFM./ TECHN.)	ARBEITER, AUSZUBILDENDE (GEWERBLICH)	
			26	27	28	29
031	LESSINGSTRASSE	INSGESAMT	88	551	80	54
		%	12,2	76,6	11,1	--
		MAENNLICH	58	260	57	25
		WEIBLICH	30	291	23	29
032	BEETHOVENSTRASSE	INSGESAMT	217	791	83	59
		%	19,9	72,5	7,6	--
		MAENNLICH	132	406	59	24
		WEIBLICH	85	385	24	35
033	SCHAU-INS-LAND	INSGESAMT	23	190	24	18
		%	9,7	80,2	10,1	--
		MAENNLICH	15	103	17	7
		WEIBLICH	8	87	7	11
034	VIRCHOWSTRASSE	INSGESAMT	17	30	4	3
		%	33,3	58,8	7,8	--
		MAENNLICH	.	19	.	.
		WEIBLICH	.	11	.	.
041	HAUPTBAHNHOF	INSGESAMT	4	26	44	8
		%	5,4	35,1	59,5	--
		MAENNLICH	.	.	33	.
		WEIBLICH	.	.	11	.
042	HASENGARTENSTRASSE	INSGESAMT	18	230	110	16
		%	5,0	64,2	30,7	--
		MAENNLICH	13	128	87	11
		WEIBLICH	5	102	23	5
044	ABRAHAM-LINCOLN-STR.	INSGESAMT	3	33	3	.
		%	7,7	84,6	7,7	--
		MAENNLICH	.	.	.	--
		WEIBLICH	.	.	.	.
045	FRIEDENSSTRASSE	INSGESAMT	92	1 053	297	76
		%	6,4	73,0	20,6	--
		MAENNLICH	61	548	206	39
		WEIBLICH	31	505	91	37
046	SUEDFRIEDHOF	INSGESAMT	25	174	148	80
		%	7,2	50,1	42,7	--
		MAENNLICH	17	86	116	73
		WEIBLICH	8	88	32	7
051	DICHTERVIERTEL	INSGESAMT	168	1 608	433	135
		%	7,6	72,8	19,6	--
		MAENNLICH	104	788	311	64
		WEIBLICH	64	820	122	71
052	BIEBRICHER ALLEE	INSGESAMT	142	773	115	45
		%	13,8	75,0	11,2	--
		MAENNLICH	96	386	75	23
		WEIBLICH	46	387	40	22
053	SCHIERSTEINER BERG	INSGESAMT	7	104	36	5
		%	4,8	70,7	24,5	--
		MAENNLICH	4	44	20	.
		WEIBLICH	3	60	16	.
061	KURT-SCHUHMACHER-RING	INSGESAMT	28	385	251	71
		%	4,2	58,0	37,8	--
		MAENNLICH	18	181	177	41
		WEIBLICH	10	204	74	30
062	RHEINGAUVIERTEL	INSGESAMT	275	2 188	976	343
		%	8,0	63,6	28,4	--
		MAENNLICH	179	1 025	680	190
		WEIBLICH	96	1 163	296	153
064	GUETERBAHNHOF	INSGESAMT	48	589	322	102
		%	5,0	61,4	33,6	--
		MAENNLICH	37	254	226	50
		WEIBLICH	11	335	96	52





SCHL. NR.	GEMEINDE GEMEINDETEIL	GESCHLECHT	BEVÖLKERUNG AM ORT DER HAUPTWOHNUNG	DAVON PERSONEN MIT		AUSLAENDER AM ORT DER HAUPTWOHNUNG	PERSONEN MIT HAUPTWOHNUNG IN ANDERER GEMEINDE IM BUNDESGBIET
				NUR EINER WOHNUNG IM BUNDESGBIET	WEITERER WOHNUNG ODER UNTERKUNFT IM BUNDESGBIET		
			1	2	3	4	5
065	DAIMLERSTRASSE	INSGESAMT	2 247	2 199	48	285	48
		MAENNlich	100	97,9	2,1	12,7	--
		WEIBlich	991	965	26	151	25
			1 256	1 234	22	134	23
066	KLEINFELDCHEN	INSGESAMT	1 068	1 024	44	91	31
		MAENNlich	100	95,9	4,1	8,5	--
		WEIBlich	442	420	22	43	15
			626	604	22	48	16
067	WELLRITZTAL	INSGESAMT	1 304	1 227	77	36	38
		MAENNlich	100	94,1	5,9	2,8	--
		WEIBlich	599	558	41	21	23
			705	669	36	15	15
071	KLARENTHAL-NORD	INSGESAMT	4 784	4 703	81	526	69
		MAENNlich	100	98,3	1,7	11,0	--
		WEIBlich	2 190	2 150	40	283	39
			2 594	2 553	41	243	30
072	KLARENTHAL-SUED	INSGESAMT	4 565	4 440	125	170	107
		MAENNlich	100	97,3	2,7	3,7	--
		WEIBlich	2 069	2 008	61	93	60
			2 496	2 432	64	77	47
073	KAELEBACHTAL	INSGESAMT	142	120	22	6	4
		MAENNlich	100	84,5	15,5	4,2	--
		WEIBlich	71	57	14	3	4
			71	63	8	3	--
081	BLEICHSTRASSE	INSGESAMT	6 201	5 975	226	2 146	134
		MAENNlich	100	96,4	3,6	34,6	--
		WEIBlich	2 965	2 852	113	1 165	83
			3 236	3 123	113	981	51
082	WESTEND	INSGESAMT	10 068	9 708	360	1 818	225
		MAENNlich	100	96,4	3,6	18,1	--
		WEIBlich	4 737	4 558	179	1 007	128
			5 331	5 150	181	811	97
111	SONNENBERG-MITTE	INSGESAMT	1 592	1 544	48	38	34
		MAENNlich	100	97,0	3,0	2,4	--
		WEIBlich	742	718	24	17	16
			850	826	24	21	18
112	BIRNBAUM	INSGESAMT	394	351	43	18	39
		MAENNlich	100	89,1	10,9	4,6	--
		WEIBlich	200	174	26	6	22
			194	177	17	12	17
113	BINGERTSTRASSE	INSGESAMT	2 085	1 966	119	95	118
		MAENNlich	100	94,3	5,7	4,6	--
		WEIBlich	946	885	61	42	73
			1 139	1 081	58	53	45
114	SOODERSTRASSE	INSGESAMT	1 801	1 698	103	73	114
		MAENNlich	100	94,3	5,7	4,1	--
		WEIBlich	805	750	55	36	59
			996	948	48	37	55
115	SONNENBERGER FLUR	INSGESAMT	33	32	1	--	1
		MAENNlich	100	97,0	3,0	0	--
		WEIBlich	18	17	1	--	1
			15	15	--	--	--
116	HEIDESTOCK	INSGESAMT	10	9	1	--	--
		MAENNlich	100	90,0	10,0	0	--
		WEIBlich	3	3	--	--	--
			7	6	1	--	--
117	EIGENHEIM	INSGESAMT	1 094	1 023	71	30	57
		MAENNlich	100	93,5	6,5	2,7	--
		WEIBlich	445	410	35	12	28
			649	613	36	18	29

		VON DER BEVOELKERUNG AM ORT DER HAUPTWOHNUNG STANDEN IM ALTER VON ... BIS UNTER ... JAHREN					
WOHNBERECHTIGTE BEVOELKERUNG	DARUNTER WOHNBEVOELKERUNG	UNTER 6	6 - 18	18 - 45	45 - 60	60 UND MEHR	SCHL. NR.
6	7	8	9	10	11	12	
2 295	2 252	126	225	790	436	670	065
--	--	5,6	10,0	35,2	19,4	29,8	
1 016	997	73	112	382	196	228	
1 279	1 255	53	113	408	240	442	
1 099	1 071	47	77	399	165	380	066
--	--	4,4	7,2	37,4	15,4	35,6	
457	445	19	36	184	75	128	
642	626	28	41	215	90	252	
1 342	1 295	31	146	433	359	335	067
--	--	2,4	11,2	33,2	27,5	25,7	
622	592	14	79	200	182	124	
720	703	17	67	233	177	211	
4 853	4 777	248	653	1 615	1 104	1 164	071
--	--	5,2	13,6	33,8	23,1	24,3	
2 229	2 182	131	339	807	507	406	
2 624	2 595	117	314	808	597	758	
4 672	4 571	162	491	1 582	1 114	1 210	072
--	--	3,5	10,8	34,8	24,4	26,5	
2 129	2 070	88	264	773	544	400	
2 543	2 501	74	227	815	570	810	
146	143	6	12	61	25	38	073
--	--	4,2	8,5	43,0	17,6	26,8	
75	72	3	9	29	12	18	
71	71	3	3	32	13	20	
6 335	6 209	388	806	2 981	1 019	1 007	081
--	--	6,3	13,0	48,1	16,4	16,2	
3 048	2 967	186	408	1 499	535	337	
3 287	3 242	202	398	1 482	484	670	
10 293	10 104	595	1 010	4 644	1 647	2 172	082
--	--	5,9	10,0	46,1	16,4	21,6	
4 865	4 750	321	535	2 336	818	727	
5 428	5 354	274	475	2 308	829	1 445	
1 626	1 592	56	94	592	342	508	111
--	--	3,5	5,9	37,2	21,5	31,9	
758	744	30	56	299	170	187	
868	848	26	38	293	172	321	
433	391	11	31	132	119	101	112
--	--	2,8	7,9	33,5	30,2	25,6	
222	199	7	17	72	54	50	
211	192	4	14	60	65	51	
2 203	2 088	81	195	660	513	636	113
--	--	3,9	9,4	31,7	24,6	30,5	
1 019	951	49	98	300	254	245	
1 184	1 137	32	97	360	259	391	
1 915	1 800	65	145	615	391	585	114
--	--	3,6	8,1	34,1	21,7	32,5	
864	803	35	69	296	186	219	
1 051	997	30	76	319	205	366	
34	34	.	.	10	9	9	115
--	--	.	.	30,3	27,3	27,3	
19	19	.	.	6	4	.	
15	15	--	.	4	5	.	
10	10	--	--	.	5	.	116
--	--	0	0	.	50,0	.	
3	3	--	--	.	.	--	
7	7	--	--	.	.	.	
1 151	1 092	32	150	299	182	431	117
--	--	2,9	13,7	27,3	16,6	39,4	
473	449	13	87	136	91	118	
678	643	19	63	163	91	313	

SCHL. NR.	GEMEINDE GEMEINDETEIL	GESCHLECHT	BEVOELKERUNG AM ORT DER HAUPTWOHNUNG NACH DEM FAMILIENSTAND				
			LEDIG	VERHEIRATET		VERWITWET	GESCHIEDEN
				ZUSAMMEN	DARUNTER AUSLAENDER		
13	14	15	16	17			
065	DAIMLERSTRASSE	INSGESAMT	798	978	135	275	196
		%	35,5	43,5	--	12,2	8,7
		MAENNLICH	408	486	70	37	60
		WEIBLICH	390	492	65	238	136
066	KLEINFELDCHEN	INSGESAMT	373	460	38	152	83
		%	34,9	43,1	--	14,2	7,8
		MAENNLICH	163	232	19	24	23
		WEIBLICH	210	228	19	128	60
067	WELLRITZTAL	INSGESAMT	451	659	15	127	67
		%	34,6	50,5	--	9,7	5,1
		MAENNLICH	225	330	9	20	24
		WEIBLICH	226	329	6	107	43
071	KLARENTHAL-NORD	INSGESAMT	1 806	2 213	229	503	262
		%	37,8	46,3	--	10,5	5,5
		MAENNLICH	941	1 101	126	72	76
		WEIBLICH	865	1 112	103	431	186
072	KLARENTHAL-SUED	INSGESAMT	1 482	2 380	87	455	248
		%	32,5	52,1	--	10,0	5,4
		MAENNLICH	770	1 182	49	48	69
		WEIBLICH	712	1 198	38	407	179
073	KAELTEBACHTAL	INSGESAMT	56	72	3	9	5
		%	39,4	50,7	--	6,3	3,5
		MAENNLICH	27	39	.	.	.
		WEIBLICH	29	33	.	.	.
081	BLEICHSTRASSE	INSGESAMT	2 789	2 482	1 018	463	467
		%	45,0	40,0	--	7,5	7,5
		MAENNLICH	1 466	1 264	555	71	164
		WEIBLICH	1 323	1 218	463	392	303
082	WESTEND	INSGESAMT	4 078	4 212	896	985	793
		%	40,5	41,8	--	9,8	7,9
		MAENNLICH	2 157	2 107	485	152	321
		WEIBLICH	1 921	2 105	411	833	472
111	SONNENBERG-MITTE	INSGESAMT	499	796	22	234	63
		%	31,3	50,0	--	14,7	4,0
		MAENNLICH	274	394	10	44	30
		WEIBLICH	225	402	12	190	33
112	BIRNBAUM	INSGESAMT	127	222	12	29	16
		%	32,2	56,3	--	7,4	4,1
		MAENNLICH	71	117	4	6	6
		WEIBLICH	56	105	8	23	10
113	BINGERTSTRASSE	INSGESAMT	678	1 070	54	224	113
		%	32,5	51,3	--	10,7	5,4
		MAENNLICH	358	530	23	23	35
		WEIBLICH	320	540	31	201	78
114	SOODERSTRASSE	INSGESAMT	599	881	33	211	110
		%	33,3	48,9	--	11,7	6,1
		MAENNLICH	301	444	16	26	34
		WEIBLICH	298	437	17	185	76
115	SONNENBERGER FLUR	INSGESAMT	9	20	--	4	--
		%	27,3	60,6	--	12,1	0
		MAENNLICH	.	10	--	.	--
		WEIBLICH	.	10	--	.	--
116	HEIDESTOCK	INSGESAMT	.	.	--	3	.
		%	.	.	--	30,0	.
		MAENNLICH	.	.	--	--	--
		WEIBLICH	.	.	--	3	.
117	EIGENHEIM	INSGESAMT	377	463	17	226	28
		%	34,5	42,3	--	20,7	2,6
		MAENNLICH	171	235	7	31	8
		WEIBLICH	206	228	10	195	20

1) (Z.B. SOZIALHILFE, BAFOEG), EIGENES VERMOEGEN, VERMIETUNG, VERPACHTUNG, ALTENTEIL.

BEVÖLKERUNG AM ORT DER HAUPTWOHNUNG MIT UEBERWIE- GENDEM LEBENSUNTERHALT DURCH		ERWERBSTÄTIGE		DAVON IM WIRTSCHAFTSBEREICH				SCHL. NR.
ERWERBS- TÄTIGKEIT	ARBEITSLOSEN- GELD/ -HILFE, SONST. UNTER- STÜTZUNGEN 1)	INSGESAMT	DARUNTER AUSLAENDER	LAND- UND FORSTWIRT- SCHAFT, FISCHEREI	PRODU- ZIERENDES GEWERBE	HANDEL, VER- KEHR UND NACHRICHTEN- UEBERMITTLUNG	UEBRIGE WIRTSCHAFTS- BEREICHE	
18	19	20	21	22	23	24	25	
754	241	813	105	6	226	156	425	065
33,6	10,7	100	--	0,7	27,8	19,2	52,3	
433	116	451	69	.	176	.	192	
321	125	362	36	.	50	.	233	
434	37	449	42	--	88	92	269	066
40,6	3,5	100	--	0	19,6	20,5	59,9	
231	14	233	25	--	61	48	124	
203	23	216	17	--	27	44	145	
565	32	604	11	5	135	108	356	067
43,3	2,5	100	--	0,8	22,4	17,9	58,9	
323	17	340	.	.	90	.	188	
242	15	264	.	.	45	.	168	
1 759	326	1 908	157	13	549	374	972	071
36,8	6,8	100	--	0,7	28,8	19,6	50,9	
1 035	164	1 087	113	8	434	189	456	
724	162	821	44	5	115	185	516	
1 973	109	2 095	87	5	422	361	1 307	072
43,2	2,4	100	--	0,2	20,1	17,2	62,4	
1 146	56	1 189	61	.	305	.	682	
827	53	906	26	.	117	.	625	
52	16	57	3	3	7	10	37	073
36,6	11,3	100	--	5,3	12,3	17,5	64,9	
31	11	31	.	.	.	7	18	
21	5	26	.	.	.	3	19	
2 736	642	2 866	933	15	956	566	1 329	081
44,1	10,4	100	--	0,5	33,4	19,7	46,4	
1 606	318	1 648	606	11	748	304	585	
1 130	324	1 218	327	4	208	262	744	
4 356	855	4 589	825	26	1 292	955	2 316	082
43,3	8,5	100	--	0,6	28,2	20,8	50,5	
2 512	439	2 581	545	20	1 001	528	1 032	
1 844	416	2 008	280	6	291	427	1 284	
670	50	721	21	4	227	155	335	111
42,1	3,1	100	--	0,6	31,5	21,5	46,5	
411	28	425	11	4	169	82	170	
259	22	296	10	--	58	73	165	
168	16	187	11	3	39	24	121	112
42,6	4,1	100	--	1,6	20,9	12,8	64,7	
113	6	118	6	.	25	.	78	
55	10	69	5	.	14	.	43	
804	72	897	50	8	153	170	566	113
38,6	3,5	100	--	0,9	17,1	19,0	63,1	
492	28	523	32	5	110	86	322	
312	44	374	18	3	43	84	244	
726	69	806	37	.	136	.	538	114
40,3	3,8	100	--	.	16,9	.	66,7	
440	27	460	24	.	101	.	290	
286	42	346	13	.	35	.	248	
15	.	17	--	--	5	4	8	115
45,5	.	100	--	0	29,4	23,5	47,1	
9	.	11	--	--	.	.	.	
6	--	6	--	--	.	.	.	
5	.	5	--	--	--	.	.	116
50,0	--	100	--	0	0	.	.	
.	.	.	--	--	--	.	.	
310	114	358	15	5	59	65	229	117
28,3	10,4	100	--	1,4	16,5	18,2	64,0	
199	32	209	9	.	.	35	129	
111	82	149	6	.	.	30	100	

SCHL. NR.	GEMEINDE GEMEINDETEIL	GESCHLECHT	DAVON 2) NACH DER STELLUNG IM BERUF				ERWERBSLOSE
			SELBSTAENDIGE, MITHELLENDE, FAMILIEN- ANGEHOERIGE	BEAMTE, RICHTER, SOLDATEN, ANGESTELLTE, AUSZUBILDENDE (KFM./ TECHN.)	ARBEITER, AUSZUBILDENDE (GEWERBLICH)		
			26	27	28	29	
065	DAIMLERSTRASSE	INSGESAMT % MAENNLICH WEIBLICH	48 5,9 38 10	527 64,8 237 290	238 29,3 176 62	172 -- 90 82	
066	KLEINFELDCHEN	INSGESAMT % MAENNLICH WEIBLICH	20 4,5 15 5	310 69,0 137 173	119 26,5 81 38	29 -- 16 13	
067	WELLRITZTAL	INSGESAMT % MAENNLICH WEIBLICH	68 11,3 47 21	466 77,2 247 219	70 11,6 46 24	22 -- 9 13	
071	KLARENTHAL-NORD	INSGESAMT % MAENNLICH WEIBLICH	44 2,3 32 12	1 123 58,9 553 570	741 38,8 502 239	205 -- 125 80	
072	KLARENTHAL-SUED	INSGESAMT % MAENNLICH WEIBLICH	134 6,4 87 47	1 635 78,0 861 774	326 15,6 241 85	88 -- 46 42	
073	KAELEBACHTAL	INSGESAMT % MAENNLICH WEIBLICH	13 22,8 . .	39 68,4 18 21	5 8,8 . .	4 -- . .	
081	BLEICHSTRASSE	INSGESAMT % MAENNLICH WEIBLICH	201 7,0 136 65	1 325 46,2 605 720	1 340 46,8 907 433	393 -- 243 150	
082	WESTEND	INSGESAMT % MAENNLICH WEIBLICH	290 6,3 188 102	2 654 57,8 1 239 1 415	1 645 35,8 1 154 491	556 -- 341 215	
111	SONNENBERG-MITTE	INSGESAMT % MAENNLICH WEIBLICH	87 12,1 60 27	458 63,5 228 230	176 24,4 137 39	42 -- 28 14	
112	BIRNBAUM	INSGESAMT % MAENNLICH WEIBLICH	60 32,1 39 21	117 62,6 74 43	10 5,3 5 5	5 -- . .	
113	BINGERTSTRASSE	INSGESAMT % MAENNLICH WEIBLICH	221 24,6 148 73	627 69,9 339 288	49 5,5 36 13	40 -- 17 23	
114	SOODERSTRASSE	INSGESAMT % MAENNLICH WEIBLICH	213 26,4 135 78	540 67,0 286 254	53 6,6 39 14	24 -- 13 11	
115	SONNENBERGER FLUR	INSGESAMT % MAENNLICH WEIBLICH	3 17,6 . .	8 47,1 . .	6 35,3 3 3	-- -- -- --	
116	HEIDESTOCK	INSGESAMT % MAENNLICH WEIBLICH	-- 0 -- --	. . . .	. . . .	-- -- -- --	
117	EIGENHEIM	INSGESAMT % MAENNLICH WEIBLICH	75 20,9 55 20	248 69,3 131 117	35 9,8 23 12	16 -- 6 10	



SCHL. NR.	GEMEINDE GEMEINDETEIL	GESCHLECHT	DAVON PERSONEN MIT				
			BEVOELKERUNG AM ORT DER HAUPTWOHNUNG	NUR EINER WOHNUNG IM BUNDESGBEIT	WEITERER WOHNUNG ODER UNTERKUNFT IM BUNDESGBEIT	AUSLAENDER AM ORT DER HAUPTWOHNUNG	PERSONEN MIT HAUPTWOHNUNG IN ANDERER GEMEINDE IM BUNDESGBEIT
			1	2	3	4	5
121	BIERSTADT-MITTE	INSGESAMT	6 281	6 083	198	262	165
		%	100	96,8	3,2	4,2	--
		MAENNLICH	2 870	2 766	104	148	79
		WEIBLICH	3 411	3 317	94	114	86
122	WOLFSFELD	INSGESAMT	3 187	3 057	130	86	87
		%	100	95,9	4,1	2,7	--
		MAENNLICH	1 440	1 373	67	39	48
		WEIBLICH	1 747	1 684	63	47	39
123	AUKAMM	INSGESAMT	16	16	--	--	--
		%	100	100,0	0	0	--
		MAENNLICH	9	9	--	--	--
		WEIBLICH	7	7	--	--	--
124	AN DEN FICHTEN	INSGESAMT	403	393	10	10	20
		%	100	97,5	2,5	2,5	--
		MAENNLICH	197	191	6	5	10
		WEIBLICH	206	202	4	5	10
125	BIERSTADTER FLUR	INSGESAMT	98	94	4	.	1
		%	100	95,9	4,1	.	--
		MAENNLICH	46	44	2	.	1
		WEIBLICH	52	50	2	.	--
126	BIERSTADTER HOEHE	INSGESAMT	615	586	29	30	29
		%	100	95,3	4,7	4,9	--
		MAENNLICH	273	260	13	10	17
		WEIBLICH	342	326	16	20	12
127	AUKAMMTAL	INSGESAMT	1 216	1 154	62	59	61
		%	100	94,9	5,1	4,9	--
		MAENNLICH	555	528	27	27	39
		WEIBLICH	661	626	35	32	22
131	ERBENHEIM-MITTE	INSGESAMT	3 212	3 131	81	218	70
		%	100	97,5	2,5	6,8	--
		MAENNLICH	1 549	1 507	42	127	36
		WEIBLICH	1 663	1 624	39	91	34
132	HOCHFELD	INSGESAMT	3 741	3 672	69	336	51
		%	100	98,2	1,8	9,0	--
		MAENNLICH	1 739	1 700	39	182	25
		WEIBLICH	2 002	1 972	30	154	26
133	ERBENHEIMER FLUR (NORD	INSGESAMT	74	72	2	.	--
		%	100	97,3	2,7	.	--
		MAENNLICH	37	35	2	.	--
		WEIBLICH	37	37	--	.	--
134	ERBENHEIMER FLUR (SUED	INSGESAMT	81	80	1	.	3
		%	100	98,8	1,2	.	--
		MAENNLICH	42	41	1	.	3
		WEIBLICH	39	39	--	--	--
135	KREUZBERGER RING	INSGESAMT	96	95	1	34	2
		%	100	99,0	1,0	35,4	--
		MAENNLICH	52	51	1	22	2
		WEIBLICH	44	44	--	12	--
136	KALKOFEN	INSGESAMT	5	5	--	--	--
		%	100	100,0	0	0	--
		MAENNLICH	.	.	--	--	--
		WEIBLICH	.	.	--	--	--
141	BIEBRICH-MITTE	INSGESAMT	11 981	11 618	363	2 650	200
		%	100	97,0	3,0	22,1	--
		MAENNLICH	5 544	5 371	173	1 421	114
		WEIBLICH	6 437	6 247	190	1 229	86
142	GIBB	INSGESAMT	1 411	1 367	44	233	35
		%	100	96,9	3,1	16,5	--
		MAENNLICH	641	618	23	127	20
		WEIBLICH	770	749	21	106	15

WOHNBERECHTIGTE BEVOELKERUNG	DARUNTER WOHNBEVOELKERUNG	VON DER BEVOELKERUNG AM ORT DER HAUPTWOHNUNG STANDEN IM ALTER VON ... BIS UNTER ... JAHREN					SCHL. NR.
		UNTER 6	6 - 18	18 - 45	45 - 60	60 UND MEHR	
6	7	8	9	10	11	12	
6 446	6 278	249	612	2 280	1 419	1 721	121
--	--	4,0	9,7	36,3	22,6	27,4	
2 949	2 868	137	323	1 116	679	615	
3 497	3 410	112	289	1 164	740	1 106	
3 274	3 183	99	352	1 073	858	805	122
--	--	3,1	11,0	33,7	26,9	25,3	
1 488	1 441	58	165	518	410	289	
1 786	1 742	41	187	555	448	516	
16	16	--	.	6	4	.	123
--	--	0	.	37,5	25,0	.	
9	9	--	.	.	.	.	
7	7	--	.	.	.	.	
423	406	13	24	129	84	153	124
--	--	3,2	6,0	32,0	20,8	38,0	
207	198	4	12	67	44	70	
216	208	9	12	62	40	83	
99	97	5	17	48	12	16	125
--	--	5,1	17,3	49,0	12,2	16,3	
47	45	.	8	20	.	7	
52	52	.	9	28	.	9	
644	618	15	62	228	133	177	126
--	--	2,4	10,1	37,1	21,6	28,8	
290	276	9	35	107	58	64	
354	342	6	27	121	75	113	
1 277	1 222	29	117	411	297	362	127
--	--	2,4	9,6	33,8	24,4	29,8	
594	561	14	62	196	142	141	
683	661	15	55	215	155	221	
3 282	3 218	212	312	1 409	603	676	131
--	--	6,6	9,7	43,9	18,8	21,0	
1 585	1 555	118	179	713	313	226	
1 697	1 663	94	133	696	290	450	
3 792	3 738	214	433	1 331	905	858	132
--	--	5,7	11,6	35,6	24,2	22,9	
1 764	1 737	101	229	671	414	324	
2 028	2 001	113	204	660	491	534	
74	73	.	.	27	22	16	133
--	--	.	.	36,5	29,7	21,6	
37	36	.	.	15	10	7	
37	37	--	4	12	12	9	
84	80	--	5	24	16	36	134
--	--	0	6,2	29,6	19,8	44,4	
45	41	--	.	15	.	16	
39	39	--	.	9	.	20	
98	96	6	8	43	25	14	135
--	--	6,3	8,3	44,8	26,0	14,6	
54	52	.	.	21	16	6	
44	44	.	.	22	9	8	
5	5	.	.	.	--	--	136
--	--	.	.	.	0	0	
.	.	--	.	.	--	--	
.	.	.	--	.	--	--	
12 181	12 004	591	1 331	4 702	2 336	3 021	141
--	--	4,9	11,1	39,2	19,5	25,2	
5 658	5 559	304	707	2 345	1 186	1 002	
6 523	6 445	287	624	2 357	1 150	2 019	
1 446	1 415	66	116	574	302	353	142
--	--	4,7	8,2	40,7	21,4	25,0	
661	642	36	96	282	160	107	
785	773	30	60	292	142	246	



SCHL. NR.	GEMEINDE GEMEINDETEIL	GESCHLECHT	BEVOELKERUNG AM ORT DER HAUPTWOHNUNG NACH DEM FAMILIENSTAND				
			LEDIG	VERHEIRATET		VERWITWET	GESCHIEDEN
				ZUSAMMEN	DARUNTER AUSLAENDER		
13	14	15	16	17			
121	BIERSTADT-MITTE	INSGESAMT	2 121	3 116	139	702	342
		%	33,8	49,6	--	11,2	5,4
		MAENNLICH	1 112	1 551	76	86	121
		WEIBLICH	1 009	1 565	63	616	221
122	WOLFSFELD	INSGESAMT	1 082	1 605	51	300	200
		%	34,0	50,4	--	9,4	6,3
		MAENNLICH	547	796	26	28	69
		WEIBLICH	535	809	25	272	131
123	AUKAMM	INSGESAMT	7	8	--	--	.
		%	43,8	50,0	--	0	--
		MAENNLICH	.	.	--	--	--
		WEIBLICH	.	.	--	--	.
124	AN DEN FICHTEN	INSGESAMT	112	230	7	48	13
		%	27,8	57,1	--	11,9	3,2
		MAENNLICH	64	117	4	10	6
		WEIBLICH	48	113	3	38	7
125	BIERSTADTER FLUR	INSGESAMT	43	48	.	.	.
		%	43,9	49,0	--	.	.
		MAENNLICH	.	23	--	.	.
		WEIBLICH	.	25	.	.	.
126	BIERSTADTER HOEHE	INSGESAMT	208	306	15	68	33
		%	33,8	49,8	--	11,1	5,4
		MAENNLICH	102	151	6	9	11
		WEIBLICH	106	155	9	59	22
127	AUKAMMTAL	INSGESAMT	409	614	37	116	77
		%	33,6	50,5	--	9,5	6,3
		MAENNLICH	204	307	17	18	26
		WEIBLICH	205	307	20	98	51
131	ERBENHEIM-MITTE	INSGESAMT	1 187	1 576	113	307	142
		%	37,0	49,1	--	9,6	4,4
		MAENNLICH	660	789	66	45	55
		WEIBLICH	527	787	47	262	87
132	HOCHFELD	INSGESAMT	1 329	1 844	162	343	225
		%	35,5	49,3	--	9,2	6,0
		MAENNLICH	710	916	91	38	75
		WEIBLICH	619	928	71	305	150
133	ERBENHEIMER FLUR (NORD)	INSGESAMT	22	42	--	.	.
		%	29,7	56,8	--	.	.
		MAENNLICH	.	21	--	.	--
		WEIBLICH	.	21	--	.	.
134	ERBENHEIMER FLUR (SUED)	INSGESAMT	18	50	.	10	3
		%	22,2	61,7	--	12,3	3,7
		MAENNLICH	.	26	.	.	.
		WEIBLICH	.	24	--	.	.
135	KREUZBERGER RING	INSGESAMT	30	59	24	.	.
		%	31,3	61,5	--	.	.
		MAENNLICH	.	33	16	--	.
		WEIBLICH	.	26	8	.	--
136	KALKOFEN	INSGESAMT	.	.	--	--	.
		%	.	.	--	0	.
		MAENNLICH	.	.	--	--	.
		WEIBLICH	.	.	--	--	--
141	BIEBRICH-MITTE	INSGESAMT	4 500	5 304	1 388	1 402	775
		%	37,6	44,3	--	11,7	6,5
		MAENNLICH	2 351	2 667	743	203	323
		WEIBLICH	2 149	2 637	645	1 199	452
142	GIBB	INSGESAMT	526	613	123	182	90
		%	37,3	43,4	--	12,9	6,4
		MAENNLICH	267	312	69	28	34
		WEIBLICH	259	301	54	154	56

1) (Z.B. SOZIALHILFE, BAFOEG), EIGENES VERMOEGEN, VERMIETUNG, VERPACHTUNG, ALTENTEIL.

BEVOELKERUNG AM ORT DER HAUPTWOHNUNG MIT UEBERWIE- GENDEN LEBENSUNTERHALT DURCH		ERWERBSTAETIGE		DAVON IM WIRTSCHAFTSBEREICH				SCHL. NR.
ERWERBS- TAETIGKEIT	ARBEITSLOSEN- GELD/-HILFE, SONST. UNTER- STUETZUNGEN 1)	INSGESAMT	DARUNTER AUSLAENDER	LAND- UND FORSTWIRT- SCHAFT, FISCHEREI	PRODU- ZIERENDES GEWERBE	HANDEL, VER- KEHR UND NACHRICHTEN- UEBERMITTLUNG	UEBRIGE WIRTSCHAFTS- BEREICHE	
18	19	20	21	22	23	24	25	
2 647	216	2 851	114	34	768	517	1 532	121
42,1	3,4	100	--	1,2	26,9	18,1	53,7	
1 575	106	1 642	78	24	586	255	777	
1 072	110	1 209	56	10	182	262	755	
1 380	63	1 479	44	8	261	250	960	122
43,3	2,0	100	--	0,5	17,6	16,9	64,9	
817	34	844	24	5	204	109	526	
563	29	635	20	3	57	141	434	
7	--	8	--	--	5	.	.	123
43,8	0	100	--	0	62,5	.	.	
.	--	.	--	--	5	.	.	
.	--	.	--	--	--	.	--	
152	13	156	5	.	.	41	74	124
37,7	3,2	100	--	.	.	26,3	47,4	
94	7	95	.	--	35	24	36	
58	6	61	.	.	.	17	38	
44	4	51	.	14	3	6	28	125
44,9	4,1	100	--	27,5	5,9	11,8	54,9	
27	.	28	.	9	3	3	13	
17	.	23	.	5	--	3	15	
285	27	299	14	.	50	.	201	126
46,3	4,4	100	--	.	16,7	.	67,2	
156	10	156	5	.	32	.	102	
129	17	143	9	--	18	26	99	
537	28	577	31	4	79	85	409	127
44,2	2,5	100	--	0,7	13,7	14,7	70,9	
304	13	319	18	.	.	42	219	
233	15	258	13	.	.	43	190	
1 520	118	1 622	113	61	536	280	745	131
47,3	3,7	100	--	3,8	33,0	17,3	45,9	
925	65	955	76	46	404	139	366	
595	53	667	37	15	132	141	379	
1 470	220	1 606	147	23	504	415	664	132
39,3	5,9	100	--	1,4	31,4	25,8	41,3	
903	88	940	97	19	374	238	309	
567	132	666	50	4	130	177	355	
40	4	46	--	25	5	4	12	133
54,1	5,4	100	--	54,3	10,9	8,7	26,1	
22	.	24	--	15	.	.	6	
18	.	22	--	10	.	.	6	
35	.	39	.	4	10	17	8	134
43,2	.	100	--	10,3	25,6	43,6	20,5	
22	--	24	.	.	.	11	4	
13	.	15	--	.	.	6	4	
51	4	54	21	12	19	10	13	135
53,1	4,2	100	--	22,2	35,2	18,5	24,1	
33	.	33	16	6	14	7	6	
18	.	21	5	6	5	3	7	
.	--	.	--	--	--	--	.	136
.	0	.	--	0	0	0	.	
.	--	.	--	--	--	--	.	
--	--	--	--	--	--	--	--	
5 005	885	5 217	1 259	29	2 365	864	1 959	141
41,8	7,4	100	--	0,6	45,3	16,6	37,6	
2 953	391	3 031	810	24	1 724	408	875	
2 052	494	2 186	449	5	641	456	1 084	
635	87	679	130	4	274	119	282	142
45,0	6,2	100	--	0,6	40,4	17,5	41,5	
371	34	386	83	4	190	64	128	
264	53	293	47	--	84	55	154	

SCHL. NR.	GEMEINDE GEMEINDETEIL	GESCHLECHT	DAVON 2) NACH DER STELLUNG IM BERUF				ERWERBSLOSE
			SELBSTAENDIGE, MITHELFFENDE FAMILIEN- ANGEHOERIGE	BEAMTE, RICHTER, SOLDATEN, ANGESTELLTE, AUSZUBILDENDE (KFM./ TECHN.)	ARBEITER, AUSZUBILDENDE (GEWERBLICH)		
			26	27	28	29	
121	BIERSTADT-MITTE	INSGESAMT % MAENNLICH WEIBLICH	294 10,3 188 106	1 940 68,0 991 949	617 21,6 463 154	154 -- 64 90	
122	WOLFSFELD	INSGESAMT % MAENNLICH WEIBLICH	97 6,6 67 30	1 169 79,0 623 546	213 14,4 154 59	58 -- 23 35	
123	AUKAMM	INSGESAMT % MAENNLICH WEIBLICH	-- 0 -- --	5 62,5 . .	3 37,5 . .	-- -- -- --	
124	AN DEN FICHTEN	INSGESAMT % MAENNLICH WEIBLICH	15 9,6 9 6	108 69,2 60 48	33 21,2 26 7	12 -- 7 5	
125	BIERSTADTER FLUR	INSGESAMT % MAENNLICH WEIBLICH	22 43,1 . .	22 43,1 10 12	7 13,7 . .	. -- . --	
126	BIERSTADTER HOEHE	INSGESAMT % MAENNLICH WEIBLICH	46 15,4 26 20	226 75,6 109 117	27 9,0 21 6	9 -- 4 5	
127	AUKAMMTAL	INSGESAMT % MAENNLICH WEIBLICH	72 12,5 45 27	451 78,2 235 216	54 9,4 39 15	10 -- 6 4	
131	ERBENHEIM-MITTE	INSGESAMT % MAENNLICH WEIBLICH	170 10,5 119 51	963 59,4 472 491	489 30,1 364 125	73 -- 37 36	
132	HOCHFELD	INSGESAMT % MAENNLICH WEIBLICH	86 5,4 66 20	865 53,9 420 445	655 40,8 454 201	121 -- 66 55	
133	ERBENHEIMER FLUR (NORD)	INSGESAMT % MAENNLICH WEIBLICH	24 52,2 15 9	15 32,6 5 10	7 15,2 4 3	. -- . --	
134	ERBENHEIMER FLUR (SUED)	INSGESAMT % MAENNLICH WEIBLICH	9 23,1 . .	20 51,3 11 9	10 25,6 . .	-- -- -- --	
135	KREUZBERGER RING	INSGESAMT % MAENNLICH WEIBLICH	6 11,1 . .	24 44,4 12 12	24 44,4 . .	. -- . --	
136	KALKOFEN	INSGESAMT % MAENNLICH WEIBLICH	-- 0 -- --	. . . --	. . . --	-- -- -- --	
141	BIEBRICH-MITTE	INSGESAMT % MAENNLICH WEIBLICH	302 5,8 208 94	2 542 48,7 1 124 1 418	2 373 45,5 1 699 674	499 -- 287 212	
142	GIBB	INSGESAMT % MAENNLICH WEIBLICH	73 10,8 48 25	344 50,7 166 178	262 38,6 172 90	45 -- 26 19	

1

SCHL. NR.	GEMEINDE GEMEINDETEIL	GESCHLECHT	BEVÖLKERUNG AM ORT DER HAUPTWOHNUNG	DAVON PERSONEN MIT		AUSLAENDER AM ORT DER HAUPTWOHNUNG	PERSONEN MIT HAUPTWOHNUNG IN ANDERER GEMEINDE IM BUNDESGBEIT
				NUR EINER WOHNUNG IM BUNDESGBEIT	WEITERER WOHNUNG ODER UNTERKUNFT IM BUNDESGBEIT		
			1	2	3	4	5
143	AM HOHEN STEIN	INSGESAMT	1 361	1 311	50	75	27
		%	100	96,3	3,7	5,5	--
		MAENNLICH	666	644	22	42	11
		WEIBLICH	695	667	28	33	16
144	DYKERHOFF-BRUCH (NORD)	INSGESAMT	39	39	--	20	--
		%	100	100,0	0	51,3	--
		MAENNLICH	24	24	--	12	--
		WEIBLICH	15	15	--	8	--
145	WERK KALLE	INSGESAMT	327	324	3	157	1
		%	100	99,1	0,9	48,0	--
		MAENNLICH	145	144	1	73	--
		WEIBLICH	182	180	2	84	1
146	BIEBRICHER RETTBERGSAU	INSGESAMT	11	11	--	--	--
		%	100	100,0	0	0	--
		MAENNLICH	6	6	--	--	--
		WEIBLICH	5	5	--	--	--
147	PARKFELD	INSGESAMT	3 819	3 694	125	224	48
		%	100	96,7	3,3	5,9	--
		MAENNLICH	1 687	1 623	64	111	28
		WEIBLICH	2 132	2 071	61	113	20
148	ROSENFELD	INSGESAMT	840	823	17	7	14
		%	100	98,0	2,0	0,8	--
		MAENNLICH	412	405	7	3	10
		WEIBLICH	428	418	10	4	4
149	RHEINFELD	INSGESAMT	213	209	4	72	6
		%	100	98,1	1,9	33,8	--
		MAENNLICH	115	112	3	40	2
		WEIBLICH	98	97	1	32	4
151	GRAESELBERG	INSGESAMT	5 435	5 284	151	437	116
		%	100	97,2	2,8	8,0	--
		MAENNLICH	2 535	2 457	78	226	59
		WEIBLICH	2 900	2 827	73	211	57
152	MOSBACHTAL	INSGESAMT	165	156	9	21	1
		%	100	94,5	5,5	12,7	--
		MAENNLICH	78	71	7	10	--
		WEIBLICH	87	85	2	11	1
153	UNTERRIETHSTRASSE	INSGESAMT	1 104	1 035	69	28	54
		%	100	93,8	6,3	2,5	--
		MAENNLICH	534	496	38	14	34
		WEIBLICH	570	539	31	14	20
154	WALDSTRASSE	INSGESAMT	3 741	3 637	104	307	81
		%	100	97,2	2,8	8,2	--
		MAENNLICH	1 651	1 600	51	175	43
		WEIBLICH	2 090	2 037	53	132	38
155	ADOLFSHOEHE	INSGESAMT	3 231	3 045	186	123	94
		%	100	94,2	5,8	3,8	--
		MAENNLICH	1 437	1 344	93	58	44
		WEIBLICH	1 794	1 701	93	65	50
156	HENKELL, VORDERBERG	INSGESAMT	284	279	5	37	2
		%	100	98,2	1,8	13,0	--
		MAENNLICH	142	138	4	22	--
		WEIBLICH	142	141	1	15	2
157	MITTLACHE	INSGESAMT	29	28	1	5	--
		%	100	96,6	3,4	17,2	--
		MAENNLICH	19	18	1	5	--
		WEIBLICH	10	10	--	--	--
158	SAUERLAND II	INSGESAMT	1 012	973	39	39	16
		%	100	96,1	3,9	3,9	--
		MAENNLICH	464	443	21	24	10
		WEIBLICH	548	530	18	15	6

WOHNBERECHTIGTE BEVOELKERUNG	DARUNTER WOHNBEVOELKERUNG	VON DER BEVOELKERUNG AM ORT DER HAUPTWOHNUNG STANDEN IM ALTER VON ... BIS UNTER ... JAHREN					SCHL. NR.
		UNTER 6	6 - 18	18 - 45	45 - 60	60 UND MEHR	
		8	9	10	11	12	
6	7	8	9	10	11	12	
1 388	1 361	55	157	477	381	291	143
--	--	4,0	11,5	35,0	28,0	21,4	
677	666	27	90	236	189	124	
711	695	28	67	241	192	167	
39	39	3	.	17	9	.	144
--	--	7,7	.	43,6	23,1	.	
24	24	3	.	7	.	.	
15	15	--	.	10	.	.	
328	327	27	55	118	57	70	145
--	--	8,3	16,8	36,1	17,4	21,4	
145	145	8	28	55	34	20	
183	182	19	27	63	23	50	
11	11	.	3	4	.	--	146
--	--	.	27,3	36,4	.	0	
6	6	.	.	.	.	--	
5	5	.	.	.	.	--	
3 867	3 814	166	505	1 291	836	1 021	147
--	--	4,3	13,2	33,8	21,9	26,7	
1 715	1 686	80	262	614	412	319	
2 152	2 128	86	243	677	424	702	
854	837	29	75	271	186	279	148
--	--	3,5	8,9	32,3	22,1	33,2	
422	409	21	43	135	93	120	
432	428	8	32	136	93	159	
219	212	12	31	93	61	16	149
--	--	5,6	14,6	43,7	28,6	7,5	
117	114	6	17	50	36	6	
102	98	6	14	43	25	10	
5 551	5 423	255	532	1 960	1 283	1 405	151
--	--	4,7	9,8	36,1	23,6	25,9	
2 594	2 530	155	292	951	601	536	
2 957	2 893	100	240	1 009	682	869	
166	165	11	19	54	35	46	152
--	--	6,7	11,5	32,7	21,2	27,9	
78	78	5	9	31	17	16	
88	87	6	10	23	18	30	
1 158	1 100	30	110	371	262	331	153
--	--	2,7	10,0	33,6	23,7	30,0	
568	528	18	61	177	132	146	
590	572	12	49	194	130	185	
3 822	3 749	150	302	1 343	738	1 208	154
--	--	4,0	8,1	35,9	19,7	32,3	
1 694	1 654	79	161	654	356	401	
2 128	2 095	71	141	689	382	807	
3 325	3 212	118	260	1 067	703	1 083	155
--	--	3,7	8,0	33,0	21,8	33,5	
1 481	1 421	62	143	514	309	409	
1 844	1 791	56	117	553	394	674	
286	284	14	62	99	69	40	156
--	--	4,9	21,8	34,9	24,3	14,1	
142	142	5	31	55	36	15	
144	142	9	31	44	33	25	
29	29	--	4	9	10	6	157
--	--	0	13,8	31,0	34,5	20,7	
19	19	--	.	.	7	3	
10	10	--	.	.	3	3	
1 028	1 011	35	65	386	245	281	158
--	--	3,5	6,4	38,1	24,2	27,8	
474	463	21	35	189	103	116	
554	548	14	30	197	142	165	

SCHL. NR.	GEMEINDE GEMEINDETEIL	GESCHLECHT	BEVÖLKERUNG AM ORT DER HAUPTWOHNUNG NACH DEM FAMILIENSTAND				
			LEDIG	VERHEIRATET		VERWITWET	GESCHIEDEN
				ZUSAMMEN	DARUNTER AUSLAENDER		
13	14	15	16	17			
143	AM HOHEN STEIN	INSGESAMT	471	748	42	96	46
		%	34,6	55,0	--	7,1	3,4
		MAENNLICH	249	380	22	16	21
		WEIBLICH	222	368	20	80	25
144	DYKERHOFF-BRUCH (NORD)	INSGESAMT	18	18	12	•	•
		%	46,2	46,2	--	•	•
		MAENNLICH	13	•	6	--	•
		WEIBLICH	5	•	6	•	--
145	WERK KALLE	INSGESAMT	129	158	83	26	14
		%	39,4	48,3	--	8,0	4,3
		MAENNLICH	60	77	40	3	5
		WEIBLICH	69	81	43	23	9
146	BIEBRICHER RETTBERGSAU	INSGESAMT	5	6	--	--	--
		%	45,5	54,5	--	0	0
		MAENNLICH	•	•	--	--	--
		WEIBLICH	•	•	--	--	--
147	PARKFELD	INSGESAMT	1 255	1 835	116	477	252
		%	32,9	48,0	--	12,5	6,6
		MAENNLICH	625	916	61	58	88
		WEIBLICH	630	919	55	419	164
148	ROSENFELD	INSGESAMT	230	481	4	107	22
		%	27,4	57,3	--	12,7	2,6
		MAENNLICH	132	238	•	27	15
		WEIBLICH	98	243	•	80	7
149	RHEINFELD	INSGESAMT	81	120	45	7	5
		%	38,0	56,3	--	3,3	2,3
		MAENNLICH	50	62	26	•	•
		WEIBLICH	31	58	19	•	•
151	GRAESELBERG	INSGESAMT	1 829	2 671	208	535	400
		%	33,7	49,1	--	9,8	7,4
		MAENNLICH	995	1 327	105	77	136
		WEIBLICH	834	1 344	103	458	264
152	MOSBACHTAL	INSGESAMT	60	81	12	•	•
		%	36,4	49,1	--	•	•
		MAENNLICH	•	44	8	•	--
		WEIBLICH	•	37	4	•	•
153	UNTERRIETHSTRASSE	INSGESAMT	369	596	20	102	37
		%	33,4	54,0	--	9,2	3,4
		MAENNLICH	198	299	10	21	16
		WEIBLICH	171	297	10	81	21
154	WALDSTRASSE	INSGESAMT	1 229	1 676	163	543	293
		%	32,9	44,8	--	14,5	7,8
		MAENNLICH	610	837	98	85	119
		WEIBLICH	619	839	65	458	174
155	ADOLFSHOEHE	INSGESAMT	1 042	1 642	66	354	193
		%	32,3	50,8	--	11,0	6,0
		MAENNLICH	518	817	33	47	55
		WEIBLICH	524	825	33	307	138
156	HENKELL, VORDERBERG	INSGESAMT	147	81	18	22	34
		%	51,8	28,5	--	7,7	12,0
		MAENNLICH	81	40	9	3	18
		WEIBLICH	66	41	9	19	16
157	MITTLACHE	INSGESAMT	8	16	4	•	•
		%	27,6	55,2	--	•	•
		MAENNLICH	•	11	4	•	•
		WEIBLICH	•	5	--	•	•
158	SAUERLAND II	INSGESAMT	336	504	25	99	73
		%	33,2	49,8	--	9,8	7,2
		MAENNLICH	165	259	16	17	23
		WEIBLICH	171	245	9	82	50

1) (Z.B. SOZIALHILFE, BAFOEG), EIGENES VERMOEGEN, VERMIETUNG, VERPACHTUNG, ALTENTEIL.

BEVOELKERUNG AM ORT DER HAUPTWOHNUNG MIT UEBERWIE- GENDEM LEBENSUNTERHALT DURCH		ERWERBSTAETIGE		DAVON IM WIRTSCHAFTSBEREICH				SCHL. NR.
ERWERBS- TAETIGKEIT	ARBEITSLOSEN- GELD/ -HILFE, SONST. UNTER- STUETZUNGEN 1)	INSGESAMT	DARUNTER AUSLAENDER	LAND- UND FORSTWIRT- SCHAFT, FISCHEREI	PRODU- ZIERENDES GEWERBE	HANDEL, VER- KEHR UND NACHRICHTEN- UEBERMITTLUNG	UEBRIGE WIRTSCHAFTS- BEREICHE	
18	19	20	21	22	23	24	25	
556 40,9 370 186	34 2,5 20 14	606 100 387 219	33 -- 24 9	9 1,5 5 4	316 52,1 258 58	82 13,5 33 49	199 32,8 91 108	143
15 38,5 11 4	5 12,8 5 --	16 100 11 5	9 -- 6 3	-- 0 -- --	• • • •	• • • --	8 50,0 • •	144
128 39,1 70 58	27 8,3 15 12	136 100 72 64	71 -- 38 33	-- 0 -- --	81 59,6 54 27	13 9,6 8 5	42 30,9 10 32	145
3 27,3 3 --	-- 0 -- --	5 100 • •	-- -- -- --	-- 0 -- --	• • • •	• • • --	• • • •	146
1 463 38,3 891 572	164 4,3 65 99	1 574 100 920 654	82 -- 54 28	12 0,8 • •	560 35,6 416 144	293 18,6 • •	709 45,0 337 372	147
321 38,2 210 111	14 1,7 9 5	353 100 217 136	• -- • --	3 0,8 • •	153 43,3 117 36	68 19,3 • •	129 36,5 69 60	148
114 53,5 74 40	4 1,9 • •	118 100 76 42	42 -- 29 13	-- 0 -- --	48 40,7 39 9	39 33,1 23 16	31 26,3 14 17	149
2 286 42,1 1 331 955	316 5,8 151 165	2 430 100 1 372 1 058	205 -- 124 81	15 0,6 12 3	741 30,5 565 176	487 20,0 246 241	1 187 48,8 549 638	151
75 45,5 49 26	• -- • •	80 100 51 29	12 -- 8 4	20 25,0 13 7	11 13,8 8 3	17 21,3 11 6	32 40,0 19 13	152
416 37,7 272 144	34 3,1 12 22	468 100 292 176	11 -- 8 3	-- 0 -- --	135 28,8 106 29	93 19,9 46 47	240 51,3 140 100	153
1 516 40,5 872 644	198 5,3 97 101	1 596 100 892 704	153 -- 104 49	3 0,2 • •	404 25,3 291 113	287 18,0 • •	902 56,5 424 478	154
1 235 38,2 703 532	117 3,6 57 60	1 336 100 734 602	64 -- 41 23	12 0,9 8 4	329 24,6 233 96	243 18,2 133 110	752 56,5 360 392	155
74 26,1 45 29	86 30,3 39 47	80 100 49 31	7 -- 4 3	• • • --	24 30,0 21 3	• • • 7	40 50,0 19 21	156
16 55,2 • •	3 10,3 • •	17 100 14 3	4 -- 4 --	-- 0 -- --	9 52,9 • •	• • • •	• • • •	157
484 47,8 261 223	26 2,6 15 11	505 100 268 237	23 -- 18 5	-- 0 -- --	129 25,5 98 31	87 17,2 42 45	289 57,2 128 161	158



SCHL. NR.	GEMEINDE GEMEINDETEIL	GESCHLECHT	DAVON 2) NACH DER STELLUNG IM BERUF			
			SELBSTAENDIGE, MITHELFEDE, FAMILIEN- ANGEHOERIGE	BEAMTE, RICHTER, SOLDATEN, ANGESTELLTE, AUSZUBILDENDE (KFM./ TECHN.)	ARBEITER, AUSZUBILDENDE (GEWERBLICH)	ERWERBSLOSE
			26	27	28	29
143	AM HOHEN STEIN	INSGESAMT	40	438	128	25
		%	6,6	72,3	21,1	--
		MAENNlich	27	254	106	15
		WEIBlich	13	184	22	10
144	DYKERHOFF-BRUCH (NORD)	INSGESAMT	•	•	9	5
		%	•	•	56,3	--
		MAENNlich	•	•	•	5
		WEIBlich	--	•	•	--
145	WERK KALLE	INSGESAMT	9	37	90	20
		%	6,6	27,2	66,2	--
		MAENNlich	•	•	57	14
		WEIBlich	•	•	33	6
146	BIEBRICHER RETTBERGSAU	INSGESAMT	--	•	•	--
		%	0	•	•	--
		MAENNlich	--	•	•	--
		WEIBlich	--	•	•	--
147	PARKFELD	INSGESAMT	82	1 068	424	100
		%	5,2	67,9	26,9	--
		MAENNlich	57	550	313	50
		WEIBlich	25	518	111	50
148	ROSENFELD	INSGESAMT	24	240	89	17
		%	6,8	68,0	25,2	--
		MAENNlich	17	129	71	9
		WEIBlich	7	111	18	8
149	RHEINFELD	INSGESAMT	10	53	55	6
		%	8,5	44,9	46,6	--
		MAENNlich	•	•	43	•
		WEIBlich	•	•	12	•
151	GRAESELBERG	INSGESAMT	135	1 535	760	231
		%	5,6	63,2	31,3	--
		MAENNlich	92	739	541	134
		WEIBlich	43	796	219	97
152	MOSBACHTAL	INSGESAMT	27	32	21	•
		%	33,8	40,0	26,3	--
		MAENNlich	•	18	•	--
		WEIBlich	•	14	•	•
153	UNTERRIETHSTRASSE	INSGESAMT	78	352	38	14
		%	16,7	75,2	8,1	--
		MAENNlich	51	212	29	7
		WEIBlich	27	140	9	7
154	WALDSTRASSE	INSGESAMT	113	1 014	469	133
		%	7,1	63,5	29,4	--
		MAENNlich	80	472	340	72
		WEIBlich	33	542	129	61
155	ADOLFSHOEHE	INSGESAMT	178	972	186	72
		%	13,3	72,8	13,9	--
		MAENNlich	109	491	134	33
		WEIBlich	69	481	52	39
156	HENKELL, VORDERBERG	INSGESAMT	•	•	46	38
		%	•	•	57,5	--
		MAENNlich	--	17	32	28
		WEIBlich	•	•	14	10
157	MITTLACHE	INSGESAMT	•	•	6	•
		%	•	•	35,3	--
		MAENNlich	•	•	6	•
		WEIBlich	•	•	--	--
158	SAUERLAND II	INSGESAMT	28	372	105	26
		%	5,5	73,7	20,8	--
		MAENNlich	22	168	78	14
		WEIBlich	6	204	27	12

SCHÜLER UND STUDIERENDE	PRIVATHAUSHALTE MIT ... PERSONEN						BEVÖLKERUNG IN PRIVAT- HAUSHALTEN	SCHL. NR.
	INSGESAMT	1		2	3	4 UND MEHR		
		ZUSAMMEN	DARUNTER WEIBLICH					
30.	31	32	33	34	35	36	37	
205	617	214	136	188	111	104	1 381	143
--	100	34,7	--	30,5	18,0	16,9	--	--
115	--	--	--	--	--	--	675	--
90	--	--	--	--	--	--	706	--
7	18	8	.	5	.	.	39	144
--	100	44,4	--	27,8	.	.	--	--
4	--	--	--	--	--	--	24	--
3	--	--	--	--	--	--	15	--
53	149	70	48	27	25	27	328	145
--	100	47,0	--	18,1	16,8	18,1	--	--
27	--	--	--	--	--	--	145	--
26	--	--	--	--	--	--	183	--
4	3	--	--	.	--	.	11	146
--	100	0	--	.	0	.	--	--
.	--	--	--	--	--	--	6	--
.	--	--	--	--	--	--	5	--
574	1 838	757	588	524	295	262	3 824	147
--	100	41,2	--	28,5	16,1	14,3	--	--
302	--	--	--	--	--	--	1 700	--
272	--	--	--	--	--	--	2 124	--
93	372	108	75	128	73	63	847	148
--	100	29,0	--	34,4	19,6	16,9	--	--
51	--	--	--	--	--	--	417	--
42	--	--	--	--	--	--	430	--
38	89	25	7	27	18	19	214	149
--	100	28,1	--	30,3	20,2	21,3	--	--
22	--	--	--	--	--	--	116	--
16	--	--	--	--	--	--	98	--
588	2 704	1 026	676	930	467	281	5 500	151
--	100	37,9	--	34,4	17,3	10,4	--	--
317	--	--	--	--	--	--	2 567	--
271	--	--	--	--	--	--	2 933	--
20	80	39	23	17	10	14	165	152
--	100	48,8	--	21,3	12,5	17,5	--	--
9	--	--	--	--	--	--	78	--
11	--	--	--	--	--	--	87	--
196	512	160	105	180	89	83	1 142	153
--	100	31,3	--	35,2	17,4	16,2	--	--
109	--	--	--	--	--	--	556	--
87	--	--	--	--	--	--	586	--
361	2 118	1 073	741	651	225	169	3 791	154
--	100	50,7	--	30,7	10,6	8,0	--	--
185	--	--	--	--	--	--	1 681	--
176	--	--	--	--	--	--	2 110	--
423	1 668	690	516	571	219	188	3 294	155
--	100	41,4	--	34,2	13,1	11,3	--	--
239	--	--	--	--	--	--	1 469	--
184	--	--	--	--	--	--	1 825	--
49	124	54	20	28	14	28	286	156
--	100	43,5	--	22,6	11,3	22,6	--	--
25	--	--	--	--	--	--	142	--
24	--	--	--	--	--	--	144	--
4	14	10	.	.	.	.	29	157
--	100	71,4	--	--	--	--	--	--
.	--	--	--	--	--	--	19	--
.	--	--	--	--	--	--	10	--
93	552	239	155	195	84	34	1 022	158
--	100	43,3	--	35,3	15,2	6,2	--	--
51	--	--	--	--	--	--	470	--
42	--	--	--	--	--	--	552	--

SCHL. NR.	GEMEINDE GEMEINDETEIL	GESCHLECHT	BEVÖLKERUNG AM ORT DER HAUPTWOHNUNG	DAVON PERSONEN MIT		AUSLAENDER AM ORT DER HAUPTWOHNUNG	PERSONEN MIT HAUPTWOHNUNG IN ANDERER GEMEINDE IM BUNDESGBEIT
				NUR EINER WOHNUNG IM BUNDESGBEIT	WEITERER WOHNUNG ODER UNTERKUNFT IM BUNDESGBEIT		
			1	2	3	4	5
159	BELZBACHTAL II	INSGESAMT	56	55	1	--	2
		%	100	98,2	1,8	0	--
		MAENNLICH	27	26	1	--	1
		WEIBLICH	29	29	--	--	1
161	DOTZHEIM-MITTE	INSGESAMT	4 256	4 158	98	272	49
		%	100	97,7	2,3	6,4	--
		MAENNLICH	1 987	1 940	47	141	32
		WEIBLICH	2 269	2 218	51	131	17
162	KOHLHECK	INSGESAMT	6 052	5 808	244	219	134
		%	100	96,0	4,0	3,6	--
		MAENNLICH	2 572	2 454	118	113	68
		WEIBLICH	3 480	3 354	126	106	66
163	BELZBACHTAL I	INSGESAMT	163	159	4	15	1
		%	100	97,5	2,5	9,2	--
		MAENNLICH	84	82	2	7	--
		WEIBLICH	79	77	2	8	1
164	SAUERLAND I	INSGESAMT	1 140	1 126	14	191	15
		%	100	98,8	1,2	16,8	--
		MAENNLICH	540	533	7	105	8
		WEIBLICH	600	593	7	86	7
165	STAEDTISCHE KLINIKEN	INSGESAMT	13	13	--	3	--
		%	100	100,0	0	23,1	--
		MAENNLICH	7	7	--	.	--
		WEIBLICH	6	6	--	.	--
166	SCHELMENGRABEN	INSGESAMT	6 369	6 286	83	1 030	45
		%	100	98,7	1,3	16,2	--
		MAENNLICH	2 815	2 769	46	497	25
		WEIBLICH	3 554	3 517	37	533	20
167	MAERCHENLAND	INSGESAMT	596	583	13	11	14
		%	100	97,8	2,2	1,8	--
		MAENNLICH	288	281	7	5	6
		WEIBLICH	308	302	6	6	8
168	HOLZSTRASSE	INSGESAMT	516	494	22	56	20
		%	100	95,7	4,3	10,9	--
		MAENNLICH	270	259	11	37	14
		WEIBLICH	246	235	11	19	6
169	SIEDLUNG FREUDENBERG	INSGESAMT	1 555	1 514	41	15	37
		%	100	97,4	2,6	1,0	--
		MAENNLICH	756	739	17	9	19
		WEIBLICH	799	775	24	6	18
171	WEILBURGER TAL	INSGESAMT	91	89	2	7	1
		%	100	97,8	2,2	7,7	--
		MAENNLICH	46	44	2	.	1
		WEIBLICH	45	45	--	.	--
211	RAMBACH-MITTE	INSGESAMT	2 268	2 210	58	49	44
		%	100	97,4	2,6	2,2	--
		MAENNLICH	1 033	1 000	33	26	26
		WEIBLICH	1 235	1 210	25	23	18
212	RAMBACHER FLUR	INSGESAMT	116	111	5	4	1
		%	100	95,7	4,3	3,4	--
		MAENNLICH	54	49	5	.	1
		WEIBLICH	62	62	--	.	--
221	HESSLOCH-MITTE	INSGESAMT	662	649	13	6	26
		%	100	98,0	2,0	0,9	--
		MAENNLICH	305	298	7	.	14
		WEIBLICH	357	351	6	.	12
222	HESSLOCHER FLUR	INSGESAMT	25	24	1	--	--
		%	100	96,0	4,0	0	--
		MAENNLICH	14	13	1	--	--
		WEIBLICH	11	11	--	--	--

WOHNBERECHTIGTE BEVOELKERUNG	DARUNTER WOHNBEVOELKERUNG	VON DER BEVOELKERUNG AM ORT DER HAUPTWOHNUNG STANDEN IM ALTER VON ... BIS UNTER ... JAHREN					SCHL. NR.
		UNTER 6	6 - 18	18 - 45	45 - 60	60 UND MEHR	
		8	9	10	11	12	
58 -- 28 30	55 -- 26 29	. . . --	. . . .	11 19,6 . .	24 42,9 12 12	17 30,4 7 10	159
4 305 -- 2 019 2 286	4 261 -- 1 995 2 266	212 5,0 114 98	477 11,2 233 244	1 682 39,5 816 866	856 20,1 440 416	1 029 24,2 384 645	161
6 186 -- 2 640 3 546	6 032 -- 2 556 3 476	194 3,2 223 104	427 7,1 223 204	1 653 27,3 808 845	1 219 20,1 560 659	2 559 42,3 891 1 668	162
164 -- 84 80	163 -- 84 79	9 5,5 3 6	25 15,3 14 11	85 52,1 44 41	30 18,4 19 11	14 8,6 4 10	163
1 155 -- 548 607	1 141 -- 540 601	70 6,1 35 35	154 13,5 86 68	419 36,8 215 204	254 22,3 124 130	243 21,3 80 163	164
13 -- 7 6	13 -- 7 6	-- 0 -- --	-- 0 -- --	6 46,2 3 3	. . . . . . .	. . . . . . .	165
6 414 -- 2 840 3 574	6 363 -- 2 814 3 549	425 6,7 230 195	1 092 17,1 532 560	2 194 34,4 1 050 1 144	1 251 19,6 587 664	1 407 22,1 416 991	166
610 -- 294 316	596 -- 288 308	24 4,0 12 12	44 7,4 25 19	210 35,2 107 103	129 21,6 59 70	189 31,7 85 104	167
536 -- 284 252	519 -- 272 247	25 4,8 13 12	45 8,7 24 21	251 48,6 134 117	110 21,3 70 40	85 16,5 29 56	168
1 592 -- 775 817	1 547 -- 752 795	63 4,1 27 36	162 10,4 84 78	548 35,2 282 266	401 25,8 195 206	381 24,5 168 213	169
92 -- 47 45	92 -- 47 45	8 8,8 4 4	18 19,8 9 9	35 38,5 16 19	16 17,6 9 7	14 15,4 8 6	171
2 312 -- 1 059 1 253	2 261 -- 1 029 1 232	90 4,0 44 46	217 9,6 106 111	847 37,3 411 436	500 22,0 246 254	614 27,1 226 388	211
117 -- 55 62	114 -- 52 62	. . . . . .	. . . . . .	46 39,7 26 20	25 21,6 13 12	26 22,4 8 18	212
688 -- 319 369	658 -- 303 355	34 5,1 15 19	87 13,1 37 50	260 39,3 119 141	154 23,3 76 78	127 19,2 58 69	221
25 -- 14 11	25 -- 14 11	. . . . . .	7 28,0 3 4	8 32,0 . . .	4 16,0 . . .	. . . . . .	222

SCHL. NR.	GEMEINDE GEMEINDETEIL	GESCHLECHT	BEVOELKERUNG AM ORT DER HAUPTWOHNUNG NACH DEM FAMILIENSTAND				
			LEDIG	VERHEIRATET		VERWITWET	GESCHIEDEN
				ZUSAMMEN	DARUNTER AUSLAENDER		
13	14	15	16	17			
159	BELZBACHTAL II	INSGESAMT	14	33	--	.	.
		%	25,0	58,9	--	.	.
		MAENNLICH	.	16	--	.	.
		WEIBLICH	.	17	--	.	.
161	DOTZHEIM-MITTE	INSGESAMT	1 489	2 121	136	410	236
		%	35,0	49,8	--	9,6	5,5
		MAENNLICH	770	1 049	74	67	101
		WEIBLICH	719	1 072	62	343	135
162	KOHLHECK	INSGESAMT	1 707	2 975	116	1 061	309
		%	28,2	49,2	--	17,5	5,1
		MAENNLICH	813	1 490	60	155	114
		WEIBLICH	894	1 485	56	906	195
163	BELZBACHTAL I	INSGESAMT	68	75	9	10	10
		%	41,7	46,0	--	6,1	6,1
		MAENNLICH	37	39	5	.	.
		WEIBLICH	31	36	4	.	.
164	SAUERLAND I	INSGESAMT	406	543	81	118	73
		%	35,6	47,6	--	10,4	6,4
		MAENNLICH	227	271	41	12	30
		WEIBLICH	179	272	40	106	43
165	STAEDTISCHE KLINIKEN	INSGESAMT	.	8	.	.	.
		%	.	61,5	--	.	.
		MAENNLICH	.	.	--	--	.
		WEIBLICH	.	.	--	.	--
166	SCHELMENGRABEN	INSGESAMT	2 541	2 679	474	744	405
		%	39,9	42,1	--	11,7	6,4
		MAENNLICH	1 306	1 327	242	97	85
		WEIBLICH	1 235	1 352	232	647	320
167	MAERCHENLAND	INSGESAMT	167	357	7	56	16
		%	28,0	59,9	--	9,4	2,7
		MAENNLICH	93	177	4	9	9
		WEIBLICH	74	180	3	47	7
168	HOLZSTRASSE	INSGESAMT	218	221	27	37	40
		%	42,2	42,8	--	7,2	7,8
		MAENNLICH	129	116	18	5	20
		WEIBLICH	89	105	9	32	20
169	SIEDLUNG FREUDENBERG	INSGESAMT	507	866	9	134	48
		%	32,6	55,7	--	8,6	3,1
		MAENNLICH	274	434	5	26	22
		WEIBLICH	233	432	4	108	26
171	WEILBURGER TAL	INSGESAMT	37	47	5	.	.
		%	40,7	51,6	--	.	.
		MAENNLICH	18	25	.	.	.
		WEIBLICH	19	22	.	4	--
211	RAMBACH-MITTE	INSGESAMT	708	1 210	35	263	87
		%	31,2	53,4	--	11,6	3,8
		MAENNLICH	359	603	20	41	30
		WEIBLICH	349	607	15	222	57
212	RAMBACHER FLUR	INSGESAMT	44	49	--	16	7
		%	37,9	42,2	--	13,8	6,0
		MAENNLICH	25	24	--	.	.
		WEIBLICH	19	25	--	.	.
221	HESSLOCH-MITTE	INSGESAMT	235	367	5	43	17
		%	35,5	55,4	--	6,5	2,6
		MAENNLICH	107	182	.	11	5
		WEIBLICH	128	185	.	32	12
222	HESSLOCHER FLUR	INSGESAMT	15	7	--	3	--
		%	60,0	28,0	--	12,0	0
		MAENNLICH	10	.	--	.	--
		WEIBLICH	5	.	--	.	--

1) (Z.B. SOZIALHILFE, BAFOEG), EIGENES VERMOEGEN, VERMIETUNG, VERPACHTUNG, ALTENTEIL.

BEVOELKERUNG AM ORT DER HAUPTWOHNUNG MIT UEBERWIE- GENDEN LEBENSUNTERHALT DURCH		ERWERBSTAETIGE		DAVON IM WIRTSCHAFTSBEREICH				SCHL. NR.
ERWERBS- TAETIGKEIT	ARBEITSLOSEN- GELD/ -HILFE, SONST. UNTER- STUETZUNGEN 1)	INSGESAMT	DARUNTER AUSLAENDER	LAND- UND FORSTWIRT- SCHAFT, FISCHEREI	PRODU- ZIERENDES GEWERBE	HANDEL, VER- KEHR UND NACHRICHTEN- UEBERMITTLUNG	UEBRIGE WIRTSCHAFTS- BEREICHE	
18	19	20	21	22	23	24	25	
25 44,6 12 13	• • • •	26 100 12 14	-- -- -- --	4 15,4 • •	5 19,2 • •	6 23,1 3 3	11 42,3 4 7	159
1 818 42,7 1 100 718	197 4,6 91 106	1 969 100 1 139 830	122 -- 78 44	16 0,8 12 4	594 30,2 436 158	425 21,6 222 203	934 47,4 469 465	161
1 933 31,9 1 170 763	273 4,5 113 160	2 138 100 1 221 917	119 -- 72 47	5 0,2 • •	466 21,8 350 116	318 14,9 • •	1 349 63,1 704 645	162
85 52,1 54 31	8 4,9 4 4	97 100 57 40	8 -- • •	9 9,3 6 3	29 29,9 21 8	22 22,7 12 10	37 38,1 18 19	163
447 39,2 274 173	98 8,6 42 56	492 100 291 201	82 -- 50 32	13 2,6 9 4	176 35,8 134 42	96 19,5 57 39	207 42,1 91 116	164
9 69,2 5 4	-- 0 -- --	9 100 5 4	3 -- • •	• • • --	-- 0 -- --	4 44,4 • •	• • • •	165
2 214 34,8 1 297 917	670 10,5 296 374	2 382 100 1 362 1 020	364 -- 222 142	19 0,8 • •	883 37,1 704 179	451 18,9 • •	1 029 43,2 433 596	166
241 40,4 147 94	12 2,0 • •	257 100 151 106	6 -- • •	-- 0 -- --	78 30,4 57 21	54 21,0 30 24	125 48,6 64 61	167
281 54,5 173 108	38 7,4 28 10	299 100 180 119	40 -- 27 13	• • -- •	82 27,4 63 19	• • 32 •	160 53,5 85 75	168
637 41,0 420 217	39 2,5 18 21	701 100 440 261	6 -- • •	3 0,4 • •	219 31,2 182 37	112 16,0 • •	367 52,4 201 166	169
42 46,2 26 16	3 3,3 • •	42 100 26 16	3 -- • •	• • • --	9 21,4 • •	• • • •	24 57,1 18 6	171
948 41,8 594 354	63 2,8 21 42	1 019 100 608 411	30 -- 18 12	6 0,6 • •	265 26,0 220 45	188 18,4 • •	560 55,0 282 278	211
51 44,0 32 19	6 5,2 • •	55 100 32 23	• -- • --	• • • --	16 29,1 13 3	• • • 4	29 52,7 13 16	212
263 39,7 167 96	17 2,6 7 10	301 100 171 130	3 -- • •	5 1,7 • •	71 23,6 56 15	46 15,3 • •	179 59,5 89 90	221
6 24,0 • •	• • -- •	6 100 • •	-- -- -- --	-- 0 • --	• • • --	• • • --	• • • •	222

SCHL. NR.	GEMEINDE GEMEINDETEIL	GESCHLECHT	DAVON 2) NACH DER STELLUNG IM BERUF				ERWERBSLOSE
			SELBSTAENDIGE, MITHELFENDE FAMILIEN- ANGEHOERIGE	BEAMTE, RICHTER, SOLDATEN, ANGESTELLTE, AUSZUBILDENDE (KFM./ TECHN.)	ARBEITER, AUSZUBILDENDE (GEWERBLICH)		
			26	27	28	29	
159	BELZBACHTAL II	INSGESAMT % MAENNLICH WEIBLICH	5 19,2 . .	12 46,2 5 7	9 34,6 . .	. -- . .	
161	DOTZHEIM-MITTE	INSGESAMT % MAENNLICH WEIBLICH	172 8,7 109 63	1 208 61,4 602 606	589 29,9 428 161	123 -- 74 49	
162	KOHLHECK	INSGESAMT % MAENNLICH WEIBLICH	201 9,4 133 68	1 536 71,8 837 699	401 18,8 251 150	161 -- 77 84	
163	BELZBACHTAL I	INSGESAMT % MAENNLICH WEIBLICH	21 21,6 13 8	44 45,4 20 24	32 33,0 24 8	8 -- 3 5	
164	SAUERLAND I	INSGESAMT % MAENNLICH WEIBLICH	35 7,1 23 12	258 52,4 128 130	199 40,4 140 59	63 -- 35 28	
165	STAEDTISCHE KLINIKEN	INSGESAMT % MAENNLICH WEIBLICH	. . . .	5 55,6 . .	. . . --	-- -- -- --	
166	SCELMENGGRABEN	INSGESAMT % MAENNLICH WEIBLICH	51 2,1 31 20	1 159 48,7 515 644	1 172 49,2 816 356	370 -- 193 177	
167	MAERCHENLAND	INSGESAMT % MAENNLICH WEIBLICH	29 11,3 22 7	175 68,1 88 87	53 20,6 41 12	9 -- . .	
168	HOLZSTRASSE	INSGESAMT % MAENNLICH WEIBLICH	34 11,4 23 11	163 54,5 77 86	102 34,1 80 22	20 -- 11 9	
169	SIEDLUNG FREUDENBERG	INSGESAMT % MAENNLICH WEIBLICH	54 7,7 36 18	465 66,3 258 207	182 26,0 146 36	32 -- 15 17	
171	WEILBURGER TAL	INSGESAMT % MAENNLICH WEIBLICH	. . . --	28 66,7 15 13	. . . 3	. -- -- .	
211	RAMBACH-MITTE	INSGESAMT % MAENNLICH WEIBLICH	82 8,0 58 24	722 70,9 384 338	215 21,1 166 49	39 -- 13 26	
212	RAMBACHER FLUR	INSGESAMT % MAENNLICH WEIBLICH	4 7,3 4 --	39 70,9 . .	12 21,8 . .	4 -- . .	
221	HESSLOCH-MITTE	INSGESAMT % MAENNLICH WEIBLICH	40 13,3 22 18	207 68,8 113 94	54 17,9 36 18	11 -- 6 5	
222	HESSLOCHER FLUR	INSGESAMT % MAENNLICH WEIBLICH	-- 0 -- --	3 50,0 . .	3 50,0 . .	-- -- -- --	

SCHÜLER UND STUDIERENDE	PRIVATHAUSHALTE MIT ... PERSONEN						BEVÖLKERUNG IN PRIVAT- HAUSHALTEN	SCHL. NR.
	INSGESAMT	1		2	3	4 UND MEHR		
		ZUSAMMEN	DARUNTER WEIBLICH					
30	31	32	33	34	35	36	37	
5	28	8	5	13	•	•	56	159
--	100	28,6	--	46,4	•	•	--	
•	--	--	--	--	--	--	27	
•	--	--	--	--	--	--	29	
528	2 060	791	507	678	336	255	4 283	161
--	100	38,4	--	32,9	16,3	12,4	--	
264	--	--	--	--	--	--	2 006	
264	--	--	--	--	--	--	2 277	
616	2 702	975	700	1 039	401	287	5 484	162
--	100	36,1	--	38,5	14,8	10,6	--	
343	--	--	--	--	--	--	2 494	
273	--	--	--	--	--	--	2 990	
26	67	21	8	14	17	15	164	163
--	100	31,3	--	20,9	25,4	22,4	--	
14	--	--	--	--	--	--	84	
12	--	--	--	--	--	--	80	
165	505	165	110	171	95	74	1 152	164
--	100	32,7	--	33,9	18,8	14,7	--	
94	--	--	--	--	--	--	546	
71	--	--	--	--	--	--	606	
--	7	•	--	4	•	--	13	165
--	100	•	--	57,1	•	0	--	
--	--	--	--	--	--	--	7	
--	--	--	--	--	--	--	6	
1 098	2 640	941	722	703	453	543	6 286	166
--	100	35,6	--	26,6	17,2	20,6	--	
550	--	--	--	--	--	--	2 810	
548	--	--	--	--	--	--	3 476	
53	265	64	46	112	51	38	603	167
--	100	24,2	--	42,3	19,2	14,3	--	
32	--	--	--	--	--	--	291	
21	--	--	--	--	--	--	312	
55	269	143	76	64	36	26	491	168
--	100	53,2	--	23,8	13,4	9,7	--	
32	--	--	--	--	--	--	241	
23	--	--	--	--	--	--	250	
201	622	131	97	215	141	135	1 577	169
--	100	21,1	--	34,6	22,7	21,7	--	
109	--	--	--	--	--	--	769	
92	--	--	--	--	--	--	808	
14	38	12	4	11	7	8	92	171
--	100	31,6	--	28,9	18,4	21,1	--	
6	--	--	--	--	--	--	47	
8	--	--	--	--	--	--	45	
287	1 079	382	279	367	172	158	2 295	211
--	100	35,4	--	34,0	15,9	14,6	--	
144	--	--	--	--	--	--	1 048	
143	--	--	--	--	--	--	1 247	
20	55	24	16	14	10	7	117	212
--	100	43,6	--	25,5	18,2	12,7	--	
11	--	--	--	--	--	--	55	
9	--	--	--	--	--	--	62	
124	255	61	46	60	57	77	678	221
--	100	23,9	--	23,5	22,4	30,2	--	
57	--	--	--	--	--	--	315	
67	--	--	--	--	--	--	363	
7	7	•	•	•	•	3	25	222
--	100	•	--	•	•	42,9	--	
3	--	--	--	--	--	--	14	
4	--	--	--	--	--	--	11	



SCHL. NR.	GEMEINDE GEMEINDETEIL	GESCHLECHT	BEVOELKERUNG AM ORT DER HAUPTWOHNUNG	DAVON PERSONEN MIT		AUSLAENDER AM ORT DER HAUPTWOHNUNG	PERSONEN MIT HAUPTWOHNUNG IN ANDERER GEMEINDE IM BUNDESGBEIT
				NUR EINER WOHNUNG IM BUNDESGBEIT	WEITERER WOHNUNG ODER UNTERKUNFT IM BUNDESGBEIT		
			1	2	3	4	5
231	KLOPPENHEIM-MITTE	INSGESAMT	1 583	1 541	42	40	25
		MAENNLICH	100	97,3	2,7	2,5	--
		WEIBLICH	761	734	27	18	9
			822	807	15	22	16
232	KLOPPENHEIMER FLUR	INSGESAMT	39	39	--	--	--
		MAENNLICH	100	100,0	0	0	--
		WEIBLICH	19	19	--	--	--
			20	20	--	--	--
241	IGSTADT-MITTE	INSGESAMT	1 626	1 581	45	45	35
		MAENNLICH	100	97,2	2,8	2,8	--
		WEIBLICH	791	766	25	21	23
			835	815	20	24	12
242	IGSTADTER FLUR	INSGESAMT	59	59	--	--	--
		MAENNLICH	100	100,0	0	0	--
		WEIBLICH	24	24	--	--	--
			35	35	--	--	--
251	NORDENSTADT-OST	INSGESAMT	2 418	2 367	51	154	22
		MAENNLICH	100	97,9	2,1	6,4	--
		WEIBLICH	1 233	1 197	36	95	12
			1 185	1 170	15	59	10
252	NORDENSTADT-WEST	INSGESAMT	4 954	4 779	175	411	98
		MAENNLICH	100	96,5	3,5	8,3	--
		WEIBLICH	2 426	2 334	92	225	52
			2 528	2 445	83	186	46
253	NORDENSTADTER FLUR I	INSGESAMT	92	91	1	.	3
		MAENNLICH	100	98,9	1,1	.	--
		WEIBLICH	44	44	--	.	3
			48	47	1	--	--
254	NORDENSTADTER FLUR II	INSGESAMT	8	7	1	--	--
		MAENNLICH	100	87,5	12,5	0	--
		WEIBLICH	.	.	1	--	--
			.	.	--	--	--
261	DELKENHEIM-MITTE	INSGESAMT	2 079	2 042	37	55	39
		MAENNLICH	100	98,2	1,8	2,6	--
		WEIBLICH	1 035	1 013	22	34	28
			1 044	1 029	15	21	11
262	DELKENHEIM-SUED	INSGESAMT	3 167	3 106	61	325	41
		MAENNLICH	100	98,1	1,9	10,3	--
		WEIBLICH	1 509	1 474	35	171	27
			1 658	1 632	26	154	14
263	DELKENHEIMER FLUR	INSGESAMT	44	43	1	.	1
		MAENNLICH	100	97,7	2,3	.	--
		WEIBLICH	23	22	1	.	--
			21	21	--	.	1
271	SCHIERSTEIN-MITTE	INSGESAMT	4 785	4 659	126	467	74
		MAENNLICH	100	97,4	2,6	9,8	--
		WEIBLICH	2 251	2 187	64	246	41
			2 534	2 472	62	221	33
272	STIELSTRASSE	INSGESAMT	297	287	10	39	4
		MAENNLICH	100	96,6	3,4	13,1	--
		WEIBLICH	152	145	7	23	4
			145	142	3	16	--
273	FREUDENBERG	INSGESAMT	4 102	3 986	116	169	51
		MAENNLICH	100	97,2	2,8	4,1	--
		WEIBLICH	1 991	1 925	66	88	29
			2 111	2 061	50	81	22
274	WESTFRIEDHOF	INSGESAMT	120	117	3	5	2
		MAENNLICH	100	97,5	2,5	4,2	--
		WEIBLICH	61	59	2	.	1
			59	58	1	4	1

		VON DER BEVOELKERUNG AM ORT DER HAUPTWOHNUNG STANDEN IM ALTER VON ... BIS UNTER ... JAHREN					
WOHNBERECHTIGTE BEVOELKERUNG	DARUNTER WOHNBEVOELKERUNG	UNTER 6	6 - 18	18 - 45	45 - 60	60 UND MEHR	SCHL. NR.
6	7	8	9	10	11	12	
1 608	1 571	114	197	669	298	305	231
--	--	7,2	12,4	42,3	18,8	19,3	
770	752	47	114	332	153	115	
838	819	67	83	337	145	190	
39	39	--	6	15	11	7	232
--	--	0	15,4	38,5	28,2	17,9	
19	19	--	3	8	5	3	
20	20	--	3	7	6	4	
1 661	1 620	87	192	639	364	344	241
--	--	5,4	11,8	39,3	22,4	21,2	
814	789	41	100	319	188	143	
847	831	46	92	320	176	201	
59	59	3	10	26	9	11	242
--	--	5,1	16,9	44,1	15,3	18,6	
24	24	.	4	10	.	4	
35	35	.	6	16	.	7	
2 440	2 406	156	302	1 158	499	303	251
--	--	6,5	12,5	47,9	20,6	12,5	
1 245	1 223	86	158	595	268	126	
1 195	1 183	70	144	563	231	177	
5 052	4 940	339	829	2 355	1 061	370	252
--	--	6,8	16,7	47,5	21,4	7,5	
2 478	2 414	167	411	1 129	583	136	
2 574	2 526	172	418	1 226	478	234	
95	92	4	15	39	11	23	253
--	--	4,3	16,3	42,4	12,0	25,0	
47	45	--	8	19	6	11	
48	47	4	7	20	5	12	
8	7	.	.	3	.	--	254
--	--	.	.	37,5	.	0	
.	.	.	.	.	.	--	
.	.	--	--	.	.	--	
2 118	2 073	126	248	876	470	359	261
--	--	6,1	11,9	42,1	22,6	17,3	
1 063	1 028	63	132	443	247	150	
1 055	1 045	63	116	433	223	209	
3 208	3 162	234	605	1 368	684	276	262
--	--	7,4	19,1	43,2	21,6	8,7	
1 536	1 505	113	290	648	358	100	
1 672	1 657	121	315	720	326	176	
45	43	5	4	16	12	7	263
--	--	11,4	9,1	36,4	27,3	15,9	
23	22	.	--	10	6	.	
22	21	.	4	6	6	.	
4 859	4 782	196	389	1 658	1 131	1 411	271
--	--	4,1	8,1	34,6	23,6	29,5	
2 292	2 246	110	199	849	560	533	
2 567	2 536	86	190	809	571	878	
301	295	14	30	117	82	54	272
--	--	4,7	10,1	39,4	27,6	18,2	
156	152	7	16	60	44	25	
145	143	7	14	57	38	29	
4 153	4 091	166	473	1 551	1 105	807	273
--	--	4,0	11,5	37,8	26,9	19,7	
2 020	1 978	90	244	770	547	340	
2 133	2 113	76	229	781	558	467	
122	118	9	15	52	25	19	274
--	--	7,5	12,5	43,3	20,8	15,8	
62	59	3	11	27	12	8	
60	59	6	4	25	13	11	

SCHL. NR.	GEMEINDE GEMEINDETEIL	GESCHLECHT	BEVOELKERUNG AM ORT DER HAUPTWOHNUNG NACH DEM FAMILIENSTAND				
			LEDIG	VERHEIRATET		VERWITWET	GESCHIEDEN
				ZUSAMMEN	DARUNTER AUSLAENDER		
13	14	15	16	17			
231	KLOPPENHEIM-MITTE	INSGESAMT	583	809	20	132	59
		%	36,8	51,1	--	8,3	3,7
		MAENNLICH	310	404	10	23	24
		WEIBLICH	273	405	10	109	35
232	KLOPPENHEIMER FLUR	INSGESAMT	15	20	--	.	.
		%	38,5	51,3	--	.	.
		MAENNLICH	.	10	--	--	.
		WEIBLICH	.	10	--	.	.
241	IGSTADT-MITTE	INSGESAMT	570	855	21	146	55
		%	35,1	52,6	--	9,0	3,4
		MAENNLICH	309	431	13	30	21
		WEIBLICH	261	424	8	116	34
242	IGSTADTER FLUR	INSGESAMT	22	33	--	.	.
		%	37,3	55,9	--	.	.
		MAENNLICH	9	15	--	--	--
		WEIBLICH	13	18	--	.	.
251	NORDENSTADT-OST	INSGESAMT	920	1 274	92	138	86
		%	38,0	52,7	--	5,7	3,6
		MAENNLICH	524	644	58	23	42
		WEIBLICH	396	630	34	115	44
252	NORDENSTADT-WEST	INSGESAMT	1 954	2 579	223	180	241
		%	39,4	52,1	--	3,6	4,9
		MAENNLICH	1 019	1 285	126	30	92
		WEIBLICH	935	1 294	97	150	149
253	NORDENSTADTER FLUR I	INSGESAMT	35	49	.	8	--
		%	38,0	53,3	--	8,7	0
		MAENNLICH	19	25	--	--	--
		WEIBLICH	16	24	--	8	--
254	NORDENSTADTER FLUR II	INSGESAMT	4	4	--	--	--
		%	50,0	50,0	--	0	0
		MAENNLICH	.	.	--	--	--
		WEIBLICH	.	.	--	--	--
261	DELKENHEIM-MITTE	INSGESAMT	760	1 101	38	146	72
		%	36,6	53,0	--	7,0	3,5
		MAENNLICH	418	551	21	34	32
		WEIBLICH	342	550	17	112	40
262	DELKENHEIM-SUED	INSGESAMT	1 261	1 630	157	145	131
		%	39,8	51,5	--	4,6	4,1
		MAENNLICH	637	816	81	20	36
		WEIBLICH	624	814	76	125	95
263	DELKENHEIMER FLUR	INSGESAMT	.	26	.	.	--
		%	.	59,1	--	.	0
		MAENNLICH	.	13	.	.	--
		WEIBLICH	.	13	.	.	--
271	SCHIERSTEIN-MITTE	INSGESAMT	1 439	2 520	261	593	233
		%	30,1	52,7	--	12,4	4,9
		MAENNLICH	776	1 276	142	105	94
		WEIBLICH	663	1 244	119	488	139
272	STIELSTRASSE	INSGESAMT	115	145	19	27	10
		%	38,7	48,8	--	9,1	3,4
		MAENNLICH	64	75	10	7	6
		WEIBLICH	51	70	9	20	4
273	FREUDENBERG	INSGESAMT	1 348	2 315	94	259	180
		%	32,9	56,4	--	6,3	4,4
		MAENNLICH	726	1 159	50	42	64
		WEIBLICH	622	1 156	44	217	116
274	WESTFRIEDHOF	INSGESAMT	37	71	4	.	.
		%	30,8	59,2	--	.	.
		MAENNLICH	21	36	.	.	.
		WEIBLICH	16	35	.	8	.

1) (Z.B. SOZIALHILFE, BAFOEG), EIGENES VERMOEGEN, VERMIETUNG, VERPACHTUNG, ALTENTEIL.

BEVÖLKERUNG AM ORT DER HAUPTWOHNUNG MIT UEBERWIE- GENDEM LEBENSUNTERHALT DURCH		ERWERBSTÄTIGE		DAVON IM WIRTSCHAFTSBEREICH				SCHL. NR.
ERWERBS- TÄTIGKEIT	ARBEITSLOSEN- GELD/-HILFE, SONST. UNTER- STÜTZUNGEN 1)	INSGESAMT	DARUNTER AUSLÄNDER	LAND- UND FORSTWIRT- SCHAFT, FISCHEREI	PRODU- ZIERENDES GEWERBE	HANDEL, VER- KEHR UND NACHRICHTEN- UEBERMITTLUNG	UEBRIGE WIRTSCHAFTS- BEREICHE	
18	19	20	21	22	23	24	25	
692 43,7 437 255	35 2,2 17 18	742 100 453 289	13 -- . .	37 5,0 25 12	190 25,6 150 40	145 19,5 84 61	370 49,9 194 176	231
17 43,6 10 7	. . . . . --	19 100 12 7	-- -- -- --	-- 0 . . --	. . . . . --	. . . . . .	15 78,9 . . . .	232
702 43,2 447 255	53 3,3 27 26	772 100 466 306	20 -- 15 5	20 2,6 14 6	246 31,9 189 57	138 17,9 65 73	368 47,7 198 170	241
23 39,0 13 10	5 8,5 . . . .	28 100 14 14	-- -- -- --	. . . . . --	12 42,9 8 4	. . . . . .	11 39,3 . . . .	242
1 252 51,8 786 466	66 2,7 29 37	1 327 100 799 528	95 -- 64 31	37 2,8 24 13	407 30,7 317 90	306 23,1 167 139	577 43,5 291 286	251
2 408 48,6 1 507 901	144 2,9 57 87	2 585 100 1 554 1 031	203 -- 145 58	12 0,5 9 3	753 29,1 579 174	628 24,3 355 273	1 192 46,1 611 581	252
36 39,1 22 14	. . . -- . .	47 100 26 21	. -- . . --	29 61,7 17 12	6 12,8 . . . .	4 8,5 . . . .	8 17,0 . . . .	253
4 50,0 . . . .	-- 0 -- --	5 100 . . . .	-- -- -- --	5 100,0 . . . .	-- 0 -- --	-- 0 -- --	-- 0 -- --	254
960 46,2 631 329	55 2,6 24 31	1 051 100 656 395	35 -- 26 9	16 1,5 9 7	470 44,7 368 102	222 21,1 113 109	343 32,6 166 177	261
1 349 42,6 879 470	168 5,3 68 100	1 473 100 907 566	114 -- 84 30	12 0,8 8 4	543 36,9 438 105	387 26,3 197 190	531 36,0 264 267	262
19 43,2 15 4	. . . . . --	20 100 15 5	. -- . . --	8 40,0 . . . .	. . . . . .	. . . . . --	6 30,0 . . . .	263
2 036 42,5 1 219 817	201 4,2 108 93	2 183 100 1 264 919	241 -- 150 91	17 0,8 10 7	961 44,0 665 296	378 17,3 190 188	827 37,9 399 428	271
145 48,8 92 53	7 2,4 . . . .	155 100 94 61	24 -- 15 9	6 3,9 . . . .	68 43,9 46 22	29 18,7 . . . .	52 33,5 25 27	272
1 814 44,2 1 146 668	99 2,4 40 59	2 024 100 1 204 820	92 -- 56 36	8 0,4 5 3	691 34,1 507 184	387 19,1 202 185	938 46,3 490 448	273
48 40,0 32 16	4 3,3 . . . .	61 100 36 25	. -- . . --	16 26,2 9 7	15 24,6 . . . .	15 24,6 . . . .	15 24,6 7 8	274

SCHL. NR.	GEMEINDE GEMEINDETEIL	GESCHLECHT	DAVON 2) NACH DER STELLUNG IM BERUF			
			SELBSTAENDIGE, MITHELFFENDE FAMILIEN- ANGEHOERIGE	BEAMTE, RICHTER, SOLDATEN, ANGESTELLTE, AUSZUBILDENDE (KFM. / TECHN.)	ARBEITER, AUSZUBILDENDE (GEWERBLICH)	ERWERBSLOSE
			26	27	28	29
231	KLOPPENHEIM-MITTE	INSGESAMT	95	482	165	18
		%	12,8	65,0	22,2	--
		MAENNLICH	69	259	125	10
		WEIBLICH	26	223	40	8
232	KLOPPENHEIMER FLUR	INSGESAMT	.	14	.	.
		%	.	73,7	.	--
		MAENNLICH	--	.	.	--
		WEIBLICH	--	.	.	--
241	IGSTADT-MITTE	INSGESAMT	80	493	199	29
		%	10,4	63,9	25,8	--
		MAENNLICH	54	253	159	16
		WEIBLICH	26	240	40	13
242	IGSTADTER FLUR	INSGESAMT	4	14	10	--
		%	14,3	50,0	35,7	--
		MAENNLICH	.	6	.	--
		WEIBLICH	.	8	.	--
251	NORDENSTADT-OST	INSGESAMT	116	824	387	48
		%	8,7	62,1	29,2	--
		MAENNLICH	72	431	296	26
		WEIBLICH	44	393	91	22
252	NORDENSTADT-WEST	INSGESAMT	234	1 848	503	113
		%	9,1	71,5	19,5	--
		MAENNLICH	164	1 042	348	49
		WEIBLICH	70	806	155	64
253	NORDENSTADTER FLUR I	INSGESAMT	27	15	5	--
		%	57,4	31,9	10,6	--
		MAENNLICH	15	6	5	--
		WEIBLICH	12	9	--	--
254	NORDENSTADTER FLUR II	INSGESAMT	.	.	--	--
		%	.	.	0	--
		MAENNLICH	.	.	--	--
		WEIBLICH	.	.	--	--
261	DELKENHEIM-MITTE	INSGESAMT	81	585	385	37
		%	7,7	55,7	36,6	--
		MAENNLICH	49	302	305	20
		WEIBLICH	32	283	80	17
262	DELKENHEIM-SUED	INSGESAMT	107	901	465	99
		%	7,3	61,2	31,6	--
		MAENNLICH	73	490	344	51
		WEIBLICH	34	411	121	48
263	DELKENHEIMER FLUR	INSGESAMT	8	7	5	.
		%	40,0	35,0	25,0	--
		MAENNLICH	.	.	.	.
		WEIBLICH	.	.	.	--
271	SCHIERSTEIN-MITTE	INSGESAMT	181	1 192	810	144
		%	8,3	54,6	37,1	--
		MAENNLICH	110	578	576	82
		WEIBLICH	71	614	234	62
272	STIELSTRASSE	INSGESAMT	19	70	66	5
		%	12,3	45,2	42,6	--
		MAENNLICH	13	33	48	.
		WEIBLICH	6	37	18	.
273	FREUDENBERG	INSGESAMT	110	1 428	486	85
		%	5,4	70,6	24,0	--
		MAENNLICH	79	772	353	41
		WEIBLICH	31	656	133	44
274	WESTFRIEDHOF	INSGESAMT	19	29	13	3
		%	31,1	47,5	21,3	--
		MAENNLICH	12	15	9	3
		WEIBLICH	7	14	4	--

SCHUELER UND STUDIERENDE	PRIVATHAUSHALTE MIT ... PERSONEN						BEVOELKERUNG IN PRIVAT- HAUSHALTEN	SCHL. NR.
	INSGESAMT	1		2	3	4 UND MEHR		
		ZUSAMMEN	DARUNTER WEIBLICH					
30	31	32	33	34	35	36	37	
214	663	199	139	191	131	142	1 597	231
--	100	30,0	--	28,8	19,8	21,4	--	--
120	--	--	--	--	--	--	764	--
94	--	--	--	--	--	--	833	--
8	13	•	•	5	•	5	39	232
--	100	•	--	38,5	•	38,5	--	--
3	--	--	--	--	--	--	19	--
5	--	--	--	--	--	--	20	--
214	701	206	129	209	159	127	1 645	241
--	100	29,4	--	29,8	22,7	18,1	--	--
120	--	--	--	--	--	--	803	--
94	--	--	--	--	--	--	842	--
11	21	•	•	9	•	9	59	242
--	100	•	--	42,9	•	42,9	--	--
4	--	--	--	--	--	--	24	--
7	--	--	--	--	--	--	35	--
330	989	238	117	316	230	205	2 429	251
--	100	24,1	--	32,0	23,3	20,7	--	--
179	--	--	--	--	--	--	1 238	--
151	--	--	--	--	--	--	1 191	--
953	1 922	420	249	562	433	507	5 012	252
--	100	21,9	--	29,2	22,5	26,4	--	--
501	--	--	--	--	--	--	2 458	--
452	--	--	--	--	--	--	2 554	--
15	28	5	•	8	3	12	94	253
--	100	17,9	--	28,6	10,7	42,9	--	--
9	--	--	--	--	--	--	46	--
6	--	--	--	--	--	--	48	--
--	•	--	--	•	--	•	7	254
--	•	0	--	•	0	•	--	--
--	--	--	--	--	--	--	•	--
258	851	223	126	250	190	188	2 105	261
--	100	26,2	--	29,4	22,3	22,1	--	--
142	--	--	--	--	--	--	1 053	--
116	--	--	--	--	--	--	1 052	--
629	1 121	160	107	317	302	342	3 194	262
--	100	14,3	--	28,3	26,9	30,5	--	--
306	--	--	--	--	--	--	1 527	--
323	--	--	--	--	--	--	1 667	--
5	17	5	•	3	4	5	45	263
--	100	29,4	--	17,6	23,5	29,4	--	--
•	--	--	--	--	--	--	23	--
•	--	--	--	--	--	--	22	--
449	2 420	989	674	823	350	258	4 800	271
--	100	40,9	--	34,0	14,5	10,7	--	--
239	--	--	--	--	--	--	2 259	--
210	--	--	--	--	--	--	2 541	--
41	133	51	21	36	22	24	299	272
--	100	38,3	--	27,1	16,5	18,0	--	--
22	--	--	--	--	--	--	155	--
19	--	--	--	--	--	--	144	--
592	1 775	435	298	669	382	289	4 133	273
--	100	24,5	--	37,7	21,5	16,3	--	--
316	--	--	--	--	--	--	2 005	--
276	--	--	--	--	--	--	2 128	--
14	45	9	6	13	14	9	120	274
--	100	20,0	--	28,9	31,1	20,0	--	--
10	--	--	--	--	--	--	61	--
4	--	--	--	--	--	--	59	--

SCHL. NR.	GEMEINDE GEMEINDETEIL	GESCHLECHT	DAVON PERSONEN MIT				
			BEVÖLKERUNG AM ORT DER HAUPTWOHNUNG	NUR EINER WOHNUNG IM BUNDES GEBIET	WEITERER WOHNUNG ODER UNTERKUNFT IM BUNDES GEBIET	AUSLAENDER AM ORT DER HAUPTWOHNUNG	PERSONEN MIT HAUPTWOHNUNG IN ANDERER GEMEINDE IM BUNDES GEBIET
			1	2	3	4	5
275	ALTE SCHMELZE	INSGESAMT	119	118	1	38	1
		%	100	99,2	0,8	31,9	--
		MAENNLICH	70	69	1	30	--
		WEIBLICH	49	49	--	8	1
276	SCHIERSTEINER HAFEN	INSGESAMT	80	80	--	14	--
		%	100	100,0	0	17,5	--
		MAENNLICH	39	39	--	6	--
		WEIBLICH	41	41	--	8	--
277	SCHIERST. FLUR (SUED)	INSGESAMT	70	69	1	12	1
		%	100	98,6	1,4	17,1	--
		MAENNLICH	37	37	--	7	--
		WEIBLICH	33	32	1	5	1
278	SCHIERST. FLUR (NORD)	INSGESAMT	.	.	--	--	--
		%	.	.	0	0	--
		MAENNLICH	.	.	--	--	--
		WEIBLICH	.	.	--	--	--
281	FRAUENSTEIN-MITTE	INSGESAMT	2 264	2 226	38	37	26
		%	100	98,3	1,7	1,6	--
		MAENNLICH	1 084	1 064	20	20	13
		WEIBLICH	1 180	1 162	18	17	13
282	FRAUENSTEINER FLUR	INSGESAMT	73	69	4	--	--
		%	100	94,5	5,5	0	--
		MAENNLICH	38	36	2	--	--
		WEIBLICH	35	33	2	--	--
311	NAUROD-NORD	INSGESAMT	2 321	2 258	63	35	40
		%	100	97,3	2,7	1,5	--
		MAENNLICH	1 096	1 057	39	22	25
		WEIBLICH	1 225	1 201	24	13	15
312	NAUROD-SUED	INSGESAMT	1 739	1 674	65	56	61
		%	100	96,3	3,7	3,2	--
		MAENNLICH	848	815	33	25	28
		WEIBLICH	891	859	32	31	33
313	NAURODER FLUR	INSGESAMT	33	28	5	--	--
		%	100	84,8	15,2	0	--
		MAENNLICH	13	13	--	--	--
		WEIBLICH	20	15	5	--	--
321	AURINGEN-MITTE	INSGESAMT	2 799	2 721	78	121	48
		%	100	97,2	2,8	4,3	--
		MAENNLICH	1 363	1 322	41	65	24
		WEIBLICH	1 436	1 399	37	56	24
322	AURINGER FLUR	INSGESAMT	31	31	--	--	--
		%	100	100,0	0	0	--
		MAENNLICH	19	19	--	--	--
		WEIBLICH	12	12	--	--	--
331	MEDENBACH-MITTE	INSGESAMT	2 401	2 337	64	113	38
		%	100	97,3	2,7	4,7	--
		MAENNLICH	1 173	1 144	29	65	21
		WEIBLICH	1 228	1 193	35	48	17
332	MEDENBACHER FLUR	INSGESAMT	20	20	--	.	2
		%	100	100,0	0	.	--
		MAENNLICH	8	8	--	--	1
		WEIBLICH	12	12	--	.	1
341	BRECKENHEIM-MITTE	INSGESAMT	3 473	3 373	100	120	46
		%	100	97,1	2,9	3,5	--
		MAENNLICH	1 731	1 663	68	66	30
		WEIBLICH	1 742	1 710	32	54	16
342	BRECKENHEIMER FLUR	INSGESAMT	68	64	4	.	--
		%	100	94,1	5,9	.	--
		MAENNLICH	30	29	1	--	--
		WEIBLICH	38	35	3	.	--

WOHNBERECHTIGTE BEVÖELKERUNG	DARUNTER WOHNBEVÖELKERUNG	VON DER BEVÖELKERUNG AM ORT DER HAUPTWOHNUNG STANDEN IM ALTER VON ... BIS UNTER ... JAHREN					SCHL. NR.
		UNTER 6	6 - 18	18 - 45	45 - 60	60 UND MEHR	
		8	9	10	11	12	
6	7	8	9	10	11	12	
120	118	5	12	56	39	7	275
--	--	4,2	10,1	47,1	32,8	5,9	
70	69	.	.	37	26	.	
50	49	.	.	19	13	.	
80	80	.	21	33	22	.	276
--	--	.	26,3	41,3	27,5	.	
39	39	--	8	18	.	.	
41	41	.	13	15	.	.	
71	70	.	12	27	16	.	277
--	--	.	17,1	38,6	22,9	.	
37	37	.	7	14	9	.	
34	33	.	5	13	7	.	
3	.	--	--	.	.	.	278
--	--	0	0	.	.	.	
.	.	--	--	.	.	.	
.	.	--	--	.	.	.	
2 290	2 263	120	268	904	492	480	281
--	--	5,3	11,8	39,9	21,7	21,2	
1 097	1 082	67	142	449	249	177	
1 193	1 181	53	126	455	243	303	
73	73	4	9	32	16	12	282
--	--	5,5	12,3	43,8	21,9	16,4	
38	38	.	.	19	8	6	
35	35	.	.	13	8	6	
2 361	2 310	129	265	897	579	451	311
--	--	5,6	11,4	38,6	24,9	19,4	
1 121	1 087	67	126	437	294	172	
1 240	1 223	62	139	460	285	279	
1 800	1 720	83	252	657	490	257	312
--	--	4,8	14,5	37,8	28,2	14,8	
876	837	49	121	324	247	107	
924	883	34	131	333	243	150	
33	33	.	.	14	7	6	313
--	--	.	.	42,4	21,2	18,2	
13	13	--	.	4	4	.	
20	20	.	.	10	3	.	
2 847	2 781	170	380	1 173	585	491	321
--	--	6,1	13,6	41,9	20,9	17,5	
1 387	1 351	84	188	573	303	215	
1 460	1 430	86	192	600	282	276	
31	31	--	.	16	10	.	322
--	--	0	.	51,6	32,3	.	
19	19	--	.	10	.	.	
12	12	--	--	6	.	.	
2 439	2 397	184	291	1 161	433	332	331
--	--	7,7	12,1	48,4	18,0	13,8	
1 194	1 167	84	154	569	231	135	
1 245	1 230	100	137	592	202	197	
22	20	--	.	9	7	.	332
--	--	0	.	45,0	35,0	.	
9	8	--	--	5	3	--	
13	12	--	.	4	4	.	
3 519	3 462	228	545	1 560	735	405	341
--	--	6,6	15,7	44,9	21,2	11,7	
1 761	1 721	110	291	773	389	168	
1 758	1 741	118	254	787	346	237	
68	67	7	12	25	14	10	342
--	--	10,3	17,6	36,8	20,6	14,7	
30	30	4	5	11	6	4	
38	37	3	7	14	8	6	



SCHL. NR.	GEMEINDE GEMEINDETEIL	GESCHLECHT	BEVÖLKERUNG AM ORT DER HAUPTWOHNUNG NACH DEM FAMILIENSTAND				
			LEDIG	VERHEIRATET		VERWITWET	GESCHIEDEN
				ZUSAMMEN	DARUNTER AUSLAENDER		
13	14	15	16	17			
275	ALTE SCHMELZE	INSGESAMT	33	75	26	5	6
		%	27,7	63,0	--	4,2	5,0
		MAENNlich	20	46	20	.	.
		WEIBlich	13	29	6	.	.
276	SCHIERSTEINER HAFEN	INSGESAMT	.	44	8	.	--
		%	.	55,0	--	.	0
		MAENNlich	16	23	4	--	--
		WEIBlich	.	21	4	.	--
277	SCHIERST. FLUR (SÜED)	INSGESAMT	29	31	4	.	.
		%	41,4	44,3	--	.	.
		MAENNlich	18	16	.	--	3
		WEIBlich	11	15	.	.	.
278	SCHIERST. FLUR (NORD)	INSGESAMT	.	--	--	.	.
		%	.	0	--	.	.
		MAENNlich	.	--	--	--	.
		WEIBlich	--	--	--	--	--
281	FRAUENSTEIN-MITTE	INSGESAMT	763	1 234	20	203	64
		%	33,7	54,5	--	9,0	2,8
		MAENNlich	410	618	12	25	31
		WEIBlich	353	616	8	178	33
282	FRAUENSTEINER FLUR	INSGESAMT	32	31	--	.	.
		%	43,8	42,5	--	.	.
		MAENNlich	17	17	--	.	.
		WEIBlich	15	14	--	6	--
311	NAUROD-NORD	INSGESAMT	794	1 240	20	214	73
		%	34,2	53,4	--	9,2	3,1
		MAENNlich	416	615	13	32	33
		WEIBlich	378	625	7	182	40
312	NAUROD-SUED	INSGESAMT	633	963	35	94	49
		%	36,4	55,4	--	5,4	2,8
		MAENNlich	329	484	15	16	19
		WEIBlich	304	479	20	78	30
313	NAURODER FLUR	INSGESAMT	17	12	--	4	--
		%	51,5	36,4	--	12,1	0
		MAENNlich	6	.	--	.	--
		WEIBlich	11	.	--	.	--
321	AURINGEN-MITTE	INSGESAMT	1 013	1 530	66	169	87
		%	36,2	54,7	--	6,0	3,1
		MAENNlich	522	768	37	37	36
		WEIBlich	491	762	29	132	51
322	AURINGER FLUR	INSGESAMT	14	12	--	.	.
		%	45,2	38,7	--	.	.
		MAENNlich	10	.	--	--	.
		WEIBlich	4	.	--	.	--
331	MEDENBACH-MITTE	INSGESAMT	917	1 226	62	136	122
		%	38,2	51,1	--	5,7	5,1
		MAENNlich	477	619	36	19	58
		WEIBlich	440	607	26	117	64
332	MEDENBACHER FLUR	INSGESAMT	9	7	--	.	.
		%	45,0	35,0	--	.	.
		MAENNlich	3	.	--	--	.
		WEIBlich	6	.	--	.	.
341	BRECKENHEIM-MITTE	INSGESAMT	1 364	1 817	65	167	125
		%	39,3	52,3	--	4,8	3,6
		MAENNlich	752	904	38	29	46
		WEIBlich	612	913	27	138	79
342	BRECKENHEIMER FLUR	INSGESAMT	23	38	--	.	.
		%	33,8	55,9	--	.	.
		MAENNlich	11	19	--	--	--
		WEIBlich	12	19	--	.	.

1) (Z.B. SOZIALHILFE, BAFOEG), EIGENES VERMOEGEN, VERMIETUNG, VERPACHTUNG, ALTENTEIL.

BEVÖLKERUNG AM ORT DER HAUPTWOHNUNG MIT UEBERWIE- GENDEM LEBENSUNTERHALT DURCH			ERWERBSTÄTIGE		DAVON IM WIRTSCHAFTSBEREICH				SCHL. NR.
ERWERBS- TÄTIGKEIT	ARBEITSLOSEN- GELD/ -HILFE, SONST. UNTER- STÜTZUNGEN 1)	INSGESAMT	DARUNTER AUSLÄNDER	LAND- UND FORSTWIRT- SCHAFT, FISCHEREI	PRODU- ZIERENDES GEWERBE	HANDEL, VER- KEHR UND NACHRICHTEN- UEBERMITTLUNG	UEBRIGE WIRTSCHAFTS- BEREICHE		
18	19	20	21	22	23	24	25		
73 61,3 53 20	• • • --	77 100 56 21	29 -- 25 4	-- 0 -- --	55 71,4 47 8	15 19,5 6 9	7 9,1 3 4	275	
39 48,8 27 12	• • • --	42 100 27 15	7 -- 3 4	-- 0 -- --	22 52,4 17 5	12 28,6 • •	8 19,0 • •	276	
31 44,3 23 8	-- 0 -- --	32 100 23 9	4 -- • •	• • • --	14 43,8 11 3	8 25,0 5 3	• • • 3	277	
• • • --	-- 0 -- --	• • • --	-- -- -- --	-- 0 -- --	-- 0 -- --	-- 0 -- --	• • • --	278	
981 43,3 638 343	34 1,5 19 15	1 044 100 655 389	20 -- 15 5	20 1,9 17 3	326 31,2 256 70	203 19,4 112 91	495 47,4 270 225	281	
38 52,1 27 11	• • -- •	41 100 28 13	-- -- -- --	• • • •	12 29,3 • •	• • -- •	17 41,5 9 8	282	
1 020 43,9 663 357	33 1,4 17 16	1 100 100 672 428	17 -- • •	4 0,4 • •	310 28,2 244 66	215 19,5 • •	571 51,9 316 255	311	
743 42,7 501 242	31 1,8 9 22	830 100 521 309	27 -- 17 10	4 0,5 •	255 30,7 209 46	118 14,2 • •	453 54,6 250 203	312	
14 42,4 6 8	• • -- •	18 100 6 12	-- -- -- --	• • • •	• • • •	-- 0 -- --	9 50,0 3 6	313	
1 229 43,9 787 442	72 2,6 37 35	1 336 100 818 518	52 -- 34 18	15 1,1 11 4	376 28,1 313 63	260 19,5 143 117	685 51,3 351 334	321	
22 71,0 16 6	• • -- •	24 100 16 8	-- -- -- --	5 20,8 • •	12 50,0 7 5	-- 0 -- --	7 29,2 • •	322	
1 160 48,3 732 428	75 3,1 36 39	1 261 100 758 503	65 -- 49 16	15 1,2 11 4	384 30,5 293 91	277 22,0 159 118	585 46,4 295 290	331	
14 70,0 8 6	• • -- •	14 100 8 6	• -- • •	• • • •	3 21,4 • •	5 35,7 • •	• • • •	332	
1 624 46,8 1 051 573	72 2,1 31 41	1 737 100 1 073 664	59 -- 46 13	24 1,4 16 8	568 32,7 447 121	412 23,7 246 166	733 42,2 364 369	341	
26 38,2 16 10	• • -- •	29 100 17 12	-- -- -- --	18 62,1 10 8	6 20,7 • •	• • • •	• • • •	342	

SCHL. NR.	GEMEINDE GEMEINDETEIL	GESCHLECHT	DAVON 2) NACH DER STELLUNG IM BERUF				ERWERBSLOSE
			SELBSTAENDIGE, MITHELFENDE FAMILIEN- ANGEHOERIGE	BEAMTE, RICHTER, SOLDATEN, ANGESTELLTE, AUSZUBILDENDE (KFM./ TECHN.)	ARBEITER, AUSZUBILDENDE (GEWERBLICH)		
			26	27	28	29	
275	ALTE SCHMELZE	INSGESAMT % MAENNlich WEIBlich	4 5,2 4 --	27 35,1 13 14	46 59,7 39 7	3 -- . .	
276	SCHIERSTEINER HAFEN	INSGESAMT % MAENNlich WEIBlich	. . -- .	. . 8 .	27 64,3 19 8	. -- . --	
277	SCHIERST. FLUR (SUED)	INSGESAMT % MAENNlich WEIBlich	7 21,9 . .	15 46,9 9 6	10 31,3 . .	. -- -- .	
278	SCHIERST. FLUR (NORD)	INSGESAMT % MAENNlich WEIBlich	. . . --	-- 0 -- --	-- 0 -- --	-- -- -- --	
281	FRAUENSTEIN-MITTE	INSGESAMT % MAENNlich WEIBlich	106 10,2 71 35	628 60,2 339 289	310 29,7 245 65	28 -- 19 9	
282	FRAUENSTEINER FLUR	INSGESAMT % MAENNlich WEIBlich	11 26,8 . .	18 43,9 10 8	12 29,3 . .	-- -- -- --	
311	NAUROD-NORD	INSGESAMT % MAENNlich WEIBlich	108 9,8 62 46	750 68,2 425 325	242 22,0 185 57	31 -- 11 20	
312	NAUROD-SUED	INSGESAMT % MAENNlich WEIBlich	85 10,2 53 32	651 78,4 404 247	94 11,3 64 30	29 -- 9 20	
313	NAURODER FLUR	INSGESAMT % MAENNlich WEIBlich	5 27,8 . .	13 72,2 . .	-- 0 -- --	-- -- -- --	
321	AURINGEN-MITTE	INSGESAMT % MAENNlich WEIBlich	123 9,2 87 36	965 72,2 547 418	248 18,6 184 64	56 -- 30 26	
322	AURINGER FLUR	INSGESAMT % MAENNlich WEIBlich	10 41,7 7 3	7 29,2 . .	7 29,2 . .	-- -- -- --	
331	MEDENBACH-MITTE	INSGESAMT % MAENNlich WEIBlich	87 6,9 54 33	843 66,9 447 396	331 26,2 257 74	45 -- 25 20	
332	MEDENBACHER FLUR	INSGESAMT % MAENNlich WEIBlich	3 21,4 . .	6 42,9 . .	5 35,7 . .	-- -- -- --	
341	BRECKENHEIM-MITTE	INSGESAMT % MAENNlich WEIBlich	177 10,2 111 66	1 237 71,2 704 533	323 18,6 258 65	56 -- 30 26	
342	BRECKENHEIMER FLUR	INSGESAMT % MAENNlich WEIBlich	16 55,2 11 5	7 24,1 . .	6 20,7 . .	-- -- -- --	

[illegible]

SCHL. NR.	GEMEINDE GEMEINDETEIL	GESCHLECHT	DAVON PERSONEN MIT				
			BEVÖLKERUNG AM ORT DER HAUPTWOHNUNG	NUR EINER WOHNUNG IM BUNDES GEBIET	WEITERER WOHNUNG ODER UNTERKUNFT IM BUNDES GEBIET	AUSLAENDER AM ORT DER HAUPTWOHNUNG	PERSONEN MIT HAUPTWOHNUNG IN ANDERER GEMEINDE IM BUNDES GEBIET
			1	2	3	4	5
511	AMOENEBURG-MITTE	INSGESAMT	1 245	1 232	13	247	8
		%	100	99,0	1,0	19,8	--
		MAENNLICH	635	626	9	134	5
		WEIBLICH	610	606	4	113	3
512	DYKERHOFF-BRUCH (SÜD)	INSGESAMT	53	53	--	7	--
		%	100	100,0	0	13,2	--
		MAENNLICH	30	30	--	.	--
		WEIBLICH	23	23	--	.	--
521	KASTEL-MITTE	INSGESAMT	3 997	3 827	170	606	68
		%	100	95,7	4,3	15,2	--
		MAENNLICH	1 872	1 785	87	333	38
		WEIBLICH	2 125	2 042	83	273	30
522	KASTELER RHEINUFER	INSGESAMT	2 533	2 432	101	194	82
		%	100	96,0	4,0	7,7	--
		MAENNLICH	1 209	1 156	53	108	43
		WEIBLICH	1 324	1 276	48	86	39
523	RINKER	INSGESAMT	731	715	16	62	16
		%	100	97,8	2,2	8,5	--
		MAENNLICH	373	365	8	39	8
		WEIBLICH	358	350	8	23	8
524	PETERSWEG	INSGESAMT	198	194	4	6	4
		%	100	98,0	2,0	3,0	--
		MAENNLICH	94	92	2	.	2
		WEIBLICH	104	102	2	.	2
525	FORT BIEHLER	INSGESAMT	208	205	3	6	1
		%	100	98,6	1,4	2,9	--
		MAENNLICH	108	106	2	.	1
		WEIBLICH	100	99	1	.	--
526	SCHMALWEG	INSGESAMT	1 360	1 326	34	133	7
		%	100	97,5	2,5	9,8	--
		MAENNLICH	642	625	17	80	4
		WEIBLICH	718	701	17	53	3
527	KRAUTGAERTEN	INSGESAMT	.	.	--	--	2
		%	.	.	0	0	--
		MAENNLICH	.	.	--	--	2
		WEIBLICH	.	.	--	--	--
531	KOSTHEIM-MITTE	INSGESAMT	3 857	3 719	138	755	69
		%	100	96,4	3,6	19,6	--
		MAENNLICH	1 904	1 834	70	445	42
		WEIBLICH	1 953	1 885	68	310	27
532	SIEDLUNG KOSTHEIM	INSGESAMT	5 559	5 442	117	603	59
		%	100	97,9	2,1	10,8	--
		MAENNLICH	2 683	2 617	66	330	37
		WEIBLICH	2 876	2 825	51	273	22
533	UTHMANNSTRASSE	INSGESAMT	4 159	4 060	99	439	55
		%	100	97,6	2,4	10,6	--
		MAENNLICH	2 014	1 953	61	238	36
		WEIBLICH	2 145	2 107	38	201	19
534	KOSTHEIMER FLUR	INSGESAMT	191	188	3	10	4
		%	100	98,4	1,6	5,2	--
		MAENNLICH	94	93	1	.	3
		WEIBLICH	97	95	2	.	1
535	MAINHAFEN	INSGESAMT	13	13	--	5	--
		%	100	100,0	0	38,5	--
		MAENNLICH	8	8	--	.	--
		WEIBLICH	5	5	--	.	--
536	MAARAUE	INSGESAMT	29	29	--	--	--
		%	100	100,0	0	0	--
		MAENNLICH	19	19	--	--	--
		WEIBLICH	10	10	--	--	--

WOHNBERECHTIGTE BEVOELKERUNG	DARUNTER WOHNBEVOELKERUNG	VON DER BEVOELKERUNG AM ORT DER HAUPTWOHNUNG STANDEN IM ALTER VON ... BIS UNTER ... JAHREN					SCHL. NR.
		UNTER 6	6 - 18	18 - 45	45 - 60	60 UND MEHR	
		8	9	10	11	12	
6	7						
1 253	1 246	55	141	471	332	246	511
--	--	4,4	11,3	37,8	26,7	19,8	
640	635	29	69	260	172	105	
613	611	26	72	211	160	141	
53	53	3	3	30	9	8	512
--	--	5,7	5,7	56,6	17,0	15,1	
30	30	--	3	18	5	4	
23	23	3	--	12	4	4	
4 065	4 014	213	359	1 816	662	947	521
--	--	5,3	9,0	45,4	16,6	23,7	
1 910	1 880	115	172	915	332	338	
2 155	2 134	98	187	901	330	609	
2 615	2 549	126	288	986	594	539	522
--	--	5,0	11,4	38,9	23,5	21,3	
1 252	1 214	66	135	500	304	204	
1 363	1 335	60	153	486	290	335	
747	733	33	108	302	156	132	523
--	--	4,5	14,8	41,3	21,3	18,1	
381	375	17	65	157	86	48	
366	358	16	43	145	70	84	
202	200	16	29	78	39	36	524
--	--	8,1	14,6	39,4	19,7	18,2	
96	95	6	12	38	22	16	
106	105	10	17	40	17	20	
209	207	10	20	76	57	45	525
--	--	4,8	9,6	36,5	27,4	21,6	
109	107	5	11	41	29	22	
100	100	5	9	35	28	23	
1 367	1 361	62	200	517	257	324	526
--	--	4,6	14,7	38,0	18,9	23,8	
646	644	35	104	258	149	96	
721	717	27	96	259	108	228	
3	.	--	--	--	.	.	527
--	--	0	0	0	.	.	
.	--	--	--	--	.	.	
.	.	--	--	--	.	.	
3 926	3 857	224	424	1 592	805	812	531
--	--	5,8	11,0	41,3	20,9	21,1	
1 946	1 906	112	232	822	430	308	
1 980	1 951	112	192	770	375	504	
5 618	5 562	350	587	2 130	1 210	1 282	532
--	--	6,3	10,6	38,3	21,8	23,1	
2 720	2 688	175	306	1 091	644	467	
2 898	2 874	175	281	1 039	566	815	
4 214	4 161	262	626	1 710	938	623	533
--	--	6,3	15,1	41,1	22,6	15,0	
2 050	2 013	130	327	838	470	249	
2 164	2 148	132	299	872	468	374	
195	193	10	26	70	48	37	534
--	--	5,2	13,6	36,6	25,1	19,4	
97	96	5	18	31	22	18	
98	97	5	8	39	26	19	
13	13	--	.	4	6	.	535
--	--	0	.	30,8	46,2	.	
8	8	--	--	4	.	.	
5	5	--	.	--	.	--	
29	29	--	7	7	7	8	536
--	--	0	24,1	24,1	24,1	27,6	
19	19	--	.	.	.	3	
10	10	--	.	.	.	5	

SCHL. NR.	GEMEINDE GEMEINDETEIL	GESCHLECHT	BEVOELKERUNG AM ORT DER HAUPTWOHNUNG NACH DEM FAMILIENSTAND				
			LEDIG	VERHEIRATET		VERWITWET	GESCHIEDEN
				ZUSAMMEN	DARUNTER AUSLAENDER		
13	14	15	16	17			
511	AMOENEBURG-MITTE	INSGESAMT % MAENNLICH WEIBLICH	443 35,6 256 187	652 52,4 336 316	131 -- 73 58	97 7,8 13 84	53 4,3 30 23
512	DYKERHOFF-BRUCH (SUED)	INSGESAMT % MAENNLICH WEIBLICH	25 47,2 15 10	22 41,5 . .	5 -- . .	3 5,7 -- 3	3 5,7 . .
521	KASTEL-MITTE	INSGESAMT % MAENNLICH WEIBLICH	1 456 36,4 752 704	1 893 47,4 961 932	326 -- 184 142	424 10,6 68 356	224 5,6 91 133
522	KASTELER RHEINUFER	INSGESAMT % MAENNLICH WEIBLICH	831 32,8 439 392	1 321 52,2 675 646	101 -- 56 45	257 10,1 46 211	124 4,9 49 75
523	RINKER	INSGESAMT % MAENNLICH WEIBLICH	291 39,8 167 124	339 46,4 176 163	32 -- 21 11	64 8,8 11 53	37 5,1 19 18
524	PETERSWEG	INSGESAMT % MAENNLICH WEIBLICH	80 40,4 38 42	97 49,0 51 46	3 -- 3 --	16 8,1 . .	5 2,5 . .
525	FORT BIEHLER	INSGESAMT % MAENNLICH WEIBLICH	81 38,9 45 36	103 49,5 52 51	3 -- . .	17 8,2 . .	7 3,4 . .
526	SCHMALWEG	INSGESAMT % MAENNLICH WEIBLICH	463 34,0 246 217	697 51,3 359 338	78 -- 45 33	166 12,2 24 142	34 2,5 13 21
527	KRAUTGAERTEN	INSGESAMT % MAENNLICH WEIBLICH	-- 0 -- --	-- 0 -- --	-- -- -- --	. . -- .	-- 0 -- --
531	KOSTHEIM-MITTE	INSGESAMT % MAENNLICH WEIBLICH	1 389 36,0 764 625	2 000 51,9 1 019 981	415 -- 232 183	349 9,0 66 283	119 3,1 55 64
532	SIEDLUNG KOSTHEIM	INSGESAMT % MAENNLICH WEIBLICH	1 922 34,6 1 063 859	2 818 50,7 1 410 1 408	296 -- 161 135	587 10,6 100 487	232 4,2 110 122
533	UTHMANNSTRASSE	INSGESAMT % MAENNLICH WEIBLICH	1 566 37,7 822 744	2 125 51,1 1 073 1 052	208 -- 116 92	269 6,5 43 226	199 4,8 76 123
534	KOSTHEIMER FLUR	INSGESAMT % MAENNLICH WEIBLICH	70 36,6 39 31	95 49,7 48 47	3 -- . .	23 12,0 . .	3 1,6 . .
535	MAINHAFEN	INSGESAMT % MAENNLICH WEIBLICH	5 38,5 . .	8 61,5 . .	. -- . .	-- 0 -- --	-- 0 -- --
536	MAARAUE	INSGESAMT % MAENNLICH WEIBLICH	. . 10 .	16 55,2 9 7	-- -- -- --	. . -- .	-- 0 -- .

1) (Z.B. SOZIALHILFE, BAFOEG), EIGENES VERMOEGEN, VERMIETUNG, VERPACHTUNG, ALTENTEIL.

BEVÖLKERUNG AM ORT DER HAUPTWOHNUNG MIT UEBERWIE- GENDEM LEBENSUNTERHALT DURCH		ERWERBSTÄTIGKE		DAVON IM WIRTSCHAFTSBEREICH				SCHL. NR.
ERWERBS- TÄTIGKEIT	ARBEITSLOSEN- GELD/ -HILFE, SONST. UNTER- STÜTZUNGEN 1)	INSGESAMT	DARUNTER AUSLÄNDER	LAND- UND FORSTWIRT- SCHAFT, FISCHEREI	PRODU- ZIERENDES GEWERBE	HANDEL, VER- KEHR UND NACHRICHTEN- UEBERMITTLUNG	UEBRIGE WIRTSCHAFTS- BEREICHE	
18	19	20	21	22	23	24	25	
532 42,7 367 165	66 5,3 39 27	560 100 378 182	115 -- 84 31	7 1,3 . .	321 57,3 271 50	107 19,1 . .	125 22,3 48 77	511
29 54,7 20 9	3 5,7 . .	33 100 23 10	6 -- . .	-- 0 -- --	14 42,4 10 4	8 24,2 . .	11 33,3 . .	512
1 739 43,5 1 039 700	222 5,6 113 109	1 811 100 1 060 751	282 -- 199 83	6 0,3 . .	720 39,8 534 186	358 19,8 . .	727 40,1 328 399	521
1 076 42,5 672 404	88 3,5 46 42	1 180 100 701 479	81 -- 61 20	. . . --	396 33,6 293 103	. . . 118	499 42,3 241 258	522
307 42,0 215 92	37 5,1 19 18	330 100 221 109	29 -- 23 6	3 0,9 3 --	121 36,7 105 16	68 20,6 42 26	138 41,8 71 67	523
88 44,4 57 31	7 3,5 4 3	97 100 61 36	6 -- . .	10 10,3 7 3	34 35,1 25 9	22 22,7 14 8	31 32,0 15 16	524
84 40,4 55 29	10 4,8 6 4	95 100 60 35	3 -- . .	. . . .	38 40,0 31 7	. . . .	37 38,9 21 16	525
534 39,3 359 175	30 2,2 11 19	583 100 366 217	67 -- 47 20	4 0,7 . .	151 25,9 . .	269 46,1 209 60	159 27,3 49 110	526
-- 0 --	-- 0 --	-- 100 --	-- -- --	-- 0 --	-- 0 --	-- 0 --	-- 0 --	527
1 676 43,5 1 084 592	137 3,6 81 56	1 797 100 1 121 676	381 -- 283 98	16 0,9 10 6	837 46,6 674 163	339 18,9 174 165	605 33,7 263 342	531
2 191 39,4 1 422 769	289 5,2 164 125	2 333 100 1 460 873	229 -- 171 58	12 0,5 12 --	1 085 46,5 836 249	463 19,8 270 193	773 33,1 342 431	532
1 848 44,4 1 148 700	181 4,4 78 103	1 979 100 1 181 798	191 -- 134 57	7 0,4 . .	795 40,2 615 180	407 20,6 . .	770 38,9 344 426	533
78 40,8 49 29	5 2,6 . .	84 100 50 34	5 -- . .	15 17,9 10 5	34 40,5 23 11	18 21,4 7 11	17 20,2 10 7	534
6 46,2 6 --	. . -- .	6 100 6 --	. -- . --	-- 0 -- --	3 50,0 3 --	. . . --	. . . --	535
12 41,4 9 3	. . . --	13 100 10 3	-- -- -- --	-- 0 -- --	. . . --	. . . --	9 69,2 6 3	536



SCHL. NR.	GEMEINDE GEMEINDETEIL	GESCHLECHT	DAVON 2) NACH DER STELLUNG IM BERUF				ERWERBSLOSE
			SELBSTAENDIGE, MITHELFFENDE FAMILIEN- ANGEHOERIGE	BEAMTE, RICHTER, SOLDATEN, ANGESTELLTE, AUSZUBILDENDE (KFM./ TECHN.)	ARBEITER, AUSZUBILDENDE (GEWERBLICH)		
			26	27	28	29	
511	AMOENEBURG-MITTE	INSGESAMT % MAENNLICH WEIBLICH	24 4,3 14 10	212 37,9 104 108	324 57,9 260 64	60 -- 36 24	
512	DYKERHOFF-BRUCH (SUED)	INSGESAMT % MAENNLICH WEIBLICH	3 9,1 . .	9 27,3 . .	21 63,6 18 3	. -- -- .	
521	KASTEL-MITTE	INSGESAMT % MAENNLICH WEIBLICH	130 7,2 90 40	913 50,4 412 501	768 42,4 558 210	157 -- 94 63	
522	KASTELER RHEINUFER	INSGESAMT % MAENNLICH WEIBLICH	70 5,9 44 26	728 61,7 377 351	382 32,4 280 102	63 -- 37 26	
523	RINKER	INSGESAMT % MAENNLICH WEIBLICH	23 7,0 14 9	176 53,3 98 78	131 39,7 109 22	28 -- 16 12	
524	PETERSWEG	INSGESAMT % MAENNLICH WEIBLICH	19 19,6 12 7	37 38,1 19 18	41 42,3 30 11	. -- . --	
525	FORT BIEHLER	INSGESAMT % MAENNLICH WEIBLICH	9 9,5 . .	45 47,4 21 24	41 43,2 . .	8 -- 3 5	
526	SCHMALWEG	INSGESAMT % MAENNLICH WEIBLICH	47 8,1 28 19	378 64,8 230 148	158 27,1 108 50	19 -- 7 12	
527	KRAUTGAERTEN	INSGESAMT % MAENNLICH WEIBLICH	-- 0 -- --	-- 0 -- --	-- 0 -- --	-- -- -- --	
531	KOSTHEIM-MITTE	INSGESAMT % MAENNLICH WEIBLICH	117 6,5 80 37	822 45,7 394 428	858 47,7 647 211	100 -- 62 38	
532	SIEDLUNG KOSTHEIM	INSGESAMT % MAENNLICH WEIBLICH	118 5,1 69 49	1 077 46,2 536 541	1 138 48,8 855 283	235 -- 146 89	
533	UTHMANNSTRASSE	INSGESAMT % MAENNLICH WEIBLICH	83 4,2 56 27	1 118 56,5 553 565	778 39,3 572 206	112 -- 53 59	
534	KOSTHEIMER FLUR	INSGESAMT % MAENNLICH WEIBLICH	20 23,8 15 5	31 36,9 12 19	33 39,3 23 10	3 -- -- 3	
535	MAINHAFEN	INSGESAMT % MAENNLICH WEIBLICH	-- 0 -- --	3 50,0 3 --	3 50,0 3 --	. . . .	
536	HAARAUE	INSGESAMT % MAENNLICH WEIBLICH	4 30,8 . .	4 30,8 4 --	5 38,5 . .	-- -- -- .	

[illegible]

SCHL. NR.	GEMEINDE GEMEINDETEIL	GESCHLECHT	BEVÖLKERUNG AM ORT DER HAUPTWOHNUNG	DAVON PERSONEN MIT		AUSLAENDER AM ORT DER HAUPTWOHNUNG	PERSONEN MIT HAUPTWOHNUNG IN ANDERER GEMEINDE IM BUNDESGBIET
				NUR EINER WOHNUNG IM BUNDESGBIET	WEITERER WOHNUNG ODER UNTERKUNFT IM BUNDESGBIET		
			1	2	3	4	5
414	WIESBADEN, STADT						
	ZUSAMMEN	INSGESAMT	251 871	242 444	9 427	27 826	6 213
		%	100	96,3	3,7	11,0	--
		MAENNLICH	116 682	111 848	4 834	15 047	3 415
		WEIBLICH	135 189	130 596	4 593	12 779	2 798
	LAND INSGESAMT	INSGESAMT	5 507 777	5 298 991	208 786	471 265	189 472
		%	100	96,2	3,8	8,6	--
		MAENNLICH	2 656 257	2 543 756	112 501	259 939	103 977
		WEIBLICH	2 851 520	2 755 235	96 285	211 326	85 495

WOHNBERECHTIGTE BEVÖLKERUNG	DARUNTER WOHNBEVÖLKERUNG	VON DER BEVÖLKERUNG AM ORT DER HAUPTWOHNUNG STANDEN IM ALTER VON ... BIS UNTER ... JAHREN					SCHL. NR.
		UNTER 6	6 - 18	18 - 45	45 - 60	60 UND MEHR	
6	7	8	9	10	11	12	

414

258 084	251 982	12 475	26 873	98 901	51 917	61 705
--	--	5,0	10,7	39,3	20,6	24,5
120 097	116 678	6 417	13 886	48 825	25 809	21 745
137 987	135 304	6 058	12 987	50 076	26 108	39 960
5 697 249	5 504 347	310 267	677 175	2 225 886	1 132 163	1 162 286
--	--	5,6	12,3	40,4	20,6	21,1
2 760 234	2 654 607	159 668	347 511	1 135 300	579 049	434 729
2 937 015	2 849 740	150 599	329 664	1 090 586	553 114	727 557

SCHL. NR.	GEMEINDE GEMEINDETEIL	GESCHLECHT	BEVOELKERUNG AM ORT DER HAUPTWOHNUNG NACH DEM FAMILIENSTAND				
			LEDIG	VERHEIRATET		VERWITWET	GESCHIEDEN
				ZUSAMMEN	DARUNTER		
					AUSLAENDER		
			13	14	15	16	17
414	WIESBADEN,STADT						
	ZUSAMMEN	INSGESAMT	92 247	118 691	13 890	25 818	15 115
		%	36,6	47,1	--	10,3	6,0
		MAENNlich	47 648	59 570	7 545	3 764	5 700
		WEIBlich	44 599	59 121	6 345	22 054	9 415
	LAND INSGESAMT	INSGESAMT	2 046 956	2 757 431	242 280	485 822	217 568
		%	37,2	50,1	--	8,8	4,0
		MAENNlich	1 102 660	1 388 209	133 099	75 198	90 190
		WEIBlich	944 296	1 369 222	109 181	410 624	127 378

1) (Z.B. SOZIALHILFE, BAFOEG), EIGENES VERMOEGEN, VERMIETUNG, VERPACHTUNG, ALTENTEIL.

BEVOELKERUNG AM ORT DER HAUPTWOHNUNG MIT UEBERWIE- GENDEM LEBENSUNTERHALT DURCH		ERWERBSTAETIGE		DAVON IM WIRTSCHAFTSBEREICH				SCHL. NR.
ERWERBS- TAETIGKEIT	ARBEITSLOSEN- GELD/ -HILFE, SONST. UNTER- STUETZUNGEN 1)	INSGESAMT	DARUNTER AUSLAENDER	LAND- UND FORSTWIRT- SCHAFT, FISCHEREI	PRODU- ZIERENDES GEWERBE	HANDEL, VER- KEHR UND NACHRICHTEN- UEBERMITTLUNG	UEBRIGE WIRTSCHAFTS- BEREICHE	
18	19	20	21	22	23	24	25	
105 102	14 192	112 776	12 858	1 138	33 284	21 733	56 621	414
41,7	5,6	100	--	1,0	29,5	19,3	50,2	
63 097	6 795	65 419	8 484	790	25 282	11 553	27 794	
42 005	7 397	47 357	4 374	348	8 002	10 180	28 827	
2 296 429	240 837	2 490 795	222 807	51 531	993 189	494 465	951 610	
41,7	4,4	100	--	2,1	39,9	19,9	38,2	
1 483 176	123 982	1 539 616	151 295	33 995	753 375	281 305	470 941	
813 253	116 855	951 179	71 512	17 536	239 814	213 160	480 669	

SCHL. NR.	GEMEINDE GEMEINDETEIL	GESCHLECHT	DAVON 2) NACH DER STELLUNG IM BERUF			ERWERBSLOSE
			SELBSTAENDIGE, MITHELFFENDE FAMILIEN- ANGEHOERIGE	BEAMTE, RICHTER, SOLDATEN, ANGESTELLTE, AUSZUBILDENDE (KFM./ TECHN.)	ARBEITER, AUSZUBILDENDE (GEWERBLICH)	
			26	27	28	29
414	WIESBADEN, STADT					
	ZUSAMMEN	INSGESAMT	10 064	70 158	32 554	8 615
		%	8,9	62,2	28,9	--
		MAENNlich	6 681	35 333	23 405	4 837
		WEIBlich	3 383	34 825	9 149	3 778
	LAND INSGESAMT	INSGESAMT	242 625	1 325 145	923 025	151 570
		%	9,7	53,2	37,1	--
		MAENNlich	157 570	702 734	679 312	80 766
		WEIBlich	85 055	622 411	243 713	70 804

2) VON SPALTE 20

SCHÜLER UND STUDIERENDE	PRIVATHAUSHALTE MIT ... PERSONEN						BEVÖLKERUNG IN PRIVAT- HAUSHALTEN	SCHL. NR.
	INSGESAMT	1		2	3	4 UND MEHR		
		ZUSAMMEN	DARUNTER WEIBLICH					
30	31	32	33	34	35	36	37	

414

33 082	123 858	51 971	33 505	37 516	18 384	15 987	252 345
--	100	42,0	--	30,3	14,8	12,9	--
17 460	--	--	--	--	--	--	117 853
15 622	--	--	--	--	--	--	134 492
777 082	2 375 434	783 577	485 361	678 633	434 036	479 188	5 568 033
--	100	33,0	--	28,6	18,3	20,2	--
408 434	--	--	--	--	--	--	2 698 691
368 648	--	--	--	--	--	--	2 869 342





## **T a b e l l e n t e i l**

### **Kreisfreie Stadt Kassel**

SCHL. NR.	GEMEINDE GEMEINDETEIL	GESCHLECHT	DAVON PERSONEN MIT			AUSLAENDER AM ORT DER HAUPTWOHNUNG	PERSONEN MIT HAUPTWOHNUNG IN ANDERER GEMEINDE IM BUNDESGBEIT
			BEVOELKERUNG AM ORT DER HAUPTWOHNUNG	NUR EINER WOHNUNG IM BUNDESGBEIT	WEITERER WOHNUNG ODER UNTERKUNFT IM BUNDESGBEIT		
			1	2	3	4	5
611	KASSEL, STADT						
111	CITY	INSGESAMT	1 266	1 172	94	141	76
		MAENNLICH	599	552	47	77	42
		WEIBLICH	667	620	47	64	34
112	ALTSTADT	INSGESAMT	1 600	1 515	85	140	33
		MAENNLICH	641	598	43	71	21
		WEIBLICH	959	917	42	69	12
120	KARTHAUSERSTRASSE	INSGESAMT	4 435	4 088	347	338	244
		MAENNLICH	2 010	1 820	190	198	146
		WEIBLICH	2 425	2 268	157	140	98
131	FRANKFURTER TOR	INSGESAMT	5 456	5 159	297	500	199
		MAENNLICH	2 473	2 327	146	284	116
		WEIBLICH	2 983	2 832	151	216	83
132	GIESEWIESEN	INSGESAMT	481	456	25	131	10
		MAENNLICH	246	243	3	78	7
		WEIBLICH	235	213	22	53	3
140	AUEFELD	INSGESAMT	1 524	1 443	81	47	52
		MAENNLICH	637	601	36	29	30
		WEIBLICH	887	842	45	18	22
211	WEHLHEIDEN	INSGESAMT	6 432	6 059	373	267	247
		MAENNLICH	2 915	2 718	197	158	143
		WEIBLICH	3 517	3 341	176	109	104
212	SCHOENFELD	INSGESAMT	3 362	3 198	164	162	222
		MAENNLICH	1 676	1 566	110	115	161
		WEIBLICH	1 686	1 632	54	47	61
213	ROTES KREUZ	INSGESAMT	3 630	3 416	214	154	156
		MAENNLICH	1 587	1 482	105	83	85
		WEIBLICH	2 043	1 934	109	71	71
221	VORDERER WESTEN	INSGESAMT	11 600	10 620	980	652	475
		MAENNLICH	5 058	4 518	540	349	302
		WEIBLICH	6 542	6 102	440	303	173
222	TANNENKUPPE	INSGESAMT	4 579	4 310	269	150	158
		MAENNLICH	1 835	1 699	136	81	93
		WEIBLICH	2 744	2 611	133	69	65
311	BRASSELSBERG	INSGESAMT	2 613	2 420	193	49	129
		MAENNLICH	1 216	1 109	107	27	73
		WEIBLICH	1 397	1 311	86	22	56
312	DOENCHE	INSGESAMT	1 286	1 228	58	25	30
		MAENNLICH	562	530	32	12	20
		WEIBLICH	724	698	26	13	10
320	SUESTERFELD/HELLEBOEHN	INSGESAMT	5 666	5 476	190	321	194
		MAENNLICH	2 607	2 484	123	171	136
		WEIBLICH	3 059	2 992	67	150	58

WOHNBERECHTIGTE BEVOELKERUNG	DARUNTER WOHNBEVOELKERUNG	VON DER BEVOELKERUNG AM ORT DER HAUPTWOHNUNG STANDEN IM ALTER VON ... BIS UNTER ... JAHREN					SCHL. NR.
		UNTER 6	6 - 18	18 - 45	45 - 60	60 UND MEHR	
		8	9	10	11	12	
6	7	8	9	10	11	12	
1 342	1 276	30	82	569	258	327	611
---	---	2,4	6,5	44,9	20,4	25,8	111
641	608	18	45	298	121	117	
701	668	12	37	271	137	210	
1 633	1 597	52	117	591	280	560	112
---	---	3,3	7,3	36,9	17,5	35,0	
662	636	28	56	275	128	154	
971	961	24	61	316	152	406	
4 679	4 469	127	283	1 898	777	1 350	120
---	---	2,9	6,4	42,8	17,5	30,4	
2 156	2 031	69	152	995	378	416	
2 523	2 438	58	131	903	399	934	
5 655	5 468	293	534	2 448	908	1 273	131
---	---	5,4	9,8	44,9	16,6	23,3	
2 589	2 486	145	266	1 216	429	417	
3 066	2 982	148	268	1 232	479	856	
491	481	32	47	245	82	75	132
---	---	6,7	9,8	50,9	17,0	15,6	
253	246	15	24	138	42	27	
238	235	17	23	107	40	48	
1 576	1 517	52	106	447	249	670	140
---	---	3,4	7,0	29,3	16,3	44,0	
667	634	33	54	212	111	227	
909	883	19	52	235	138	443	
6 679	6 409	256	492	2 870	1 087	1 727	211
---	---	4,0	7,6	44,6	16,9	26,9	
3 058	2 895	138	256	1 422	517	582	
3 621	3 514	118	236	1 448	570	1 145	
3 584	3 365	104	240	1 297	610	1 111	212
---	---	3,1	7,1	38,6	18,1	33,0	
1 837	1 806	55	127	779	312	403	
1 747	1 680	49	113	518	298	708	
3 786	3 641	134	308	1 336	660	1 192	213
---	---	3,7	8,5	36,8	18,2	32,8	
1 672	1 590	59	138	650	313	427	
2 114	2 051	75	170	686	347	765	
12 075	11 639	498	767	5 602	1 623	3 110	221
---	---	4,3	6,6	48,3	14,0	26,8	
5 360	5 096	257	383	2 827	732	859	
6 715	6 543	241	384	2 775	891	2 251	
4 737	4 546	157	366	1 541	779	1 736	222
---	---	3,4	8,0	33,7	17,0	37,9	
1 928	1 806	80	181	708	335	531	
2 809	2 740	77	185	833	444	1 205	
2 742	2 563	99	302	933	594	685	311
---	---	3,8	11,6	35,7	22,7	26,2	
1 289	1 187	48	142	470	282	274	
1 453	1 376	51	160	463	312	411	
1 316	1 266	52	123	422	269	420	312
---	---	4,0	9,6	32,8	20,9	32,7	
582	548	33	53	196	128	152	
734	718	19	70	226	141	268	
5 860	5 667	369	710	2 145	1 171	1 271	320
---	---	6,5	12,5	37,9	20,7	22,4	
2 743	2 608	194	363	1 033	544	473	
3 117	3 059	175	347	1 112	627	798	

SCHL. NR.	GEMEINDE GEMEINDETEIL	GESCHLECHT	BEVOELKERUNG AM ORT DER HAUPTWOHNUNG NACH DEM FAMILIENSTAND				
			LEDIG	VERHEIRATET		VERWITWET	GESCHIEDEN
				ZUSAMMEN	DARUNTER AUSLAENDER		
			13	14	15	16	17
611	KASSEL, STADT						
111	CITY	INSGESAMT	484	506	68	128	148
		%	38,2	40,0	--	10,1	11,7
		MAENNLICH	263	253	37	19	64
		WEIBLICH	221	253	31	109	84
112	ALTSTADT	INSGESAMT	535	632	68	287	146
		%	33,4	39,5	--	17,9	9,1
		MAENNLICH	244	316	35	37	44
		WEIBLICH	291	316	33	250	102
120	KARTHAUSERSTRASSE	INSGESAMT	1 860	1 636	163	552	387
		%	41,9	36,9	--	12,4	8,7
		MAENNLICH	937	843	93	63	167
		WEIBLICH	923	793	70	489	220
131	FRANKFURTER TOR	INSGESAMT	2 207	2 283	242	530	436
		%	40,5	41,8	--	9,7	8,0
		MAENNLICH	1 099	1 143	130	72	159
		WEIBLICH	1 108	1 140	112	458	277
132	GIESEWIESEN	INSGESAMT	228	191	68	25	37
		%	47,4	39,7	--	5,2	7,7
		MAENNLICH	124	100	39	3	19
		WEIBLICH	104	91	29	22	18
140	AUEFELD	INSGESAMT	479	695	23	270	80
		%	31,4	45,6	--	17,7	5,2
		MAENNLICH	242	337	13	35	23
		WEIBLICH	237	358	10	235	57
211	WEHLHEIDEN	INSGESAMT	2 527	2 713	130	730	462
		%	39,3	42,2	--	11,3	7,2
		MAENNLICH	1 268	1 374	75	94	179
		WEIBLICH	1 259	1 339	55	636	283
212	SCHOENFELD	INSGESAMT	1 118	1 540	78	470	234
		%	33,3	45,8	--	14,0	7,0
		MAENNLICH	661	797	59	78	140
		WEIBLICH	457	743	19	392	94
213	ROTES KREUZ	INSGESAMT	1 318	1 679	67	419	214
		%	36,3	46,3	--	11,5	5,9
		MAENNLICH	598	845	32	55	89
		WEIBLICH	720	834	35	364	125
221	VORDERER WESTEN	INSGESAMT	5 277	4 092	293	1 288	943
		%	45,5	35,3	--	11,1	8,1
		MAENNLICH	2 533	2 027	152	146	352
		WEIBLICH	2 744	2 065	141	1 142	591
222	TANNENKUPPE	INSGESAMT	1 547	2 052	80	712	268
		%	33,8	44,8	--	15,5	5,9
		MAENNLICH	685	1 007	39	59	84
		WEIBLICH	862	1 045	41	653	184
311	BRASSELSBERG	INSGESAMT	961	1 290	27	240	122
		%	36,8	49,4	--	9,2	4,7
		MAENNLICH	478	652	13	37	49
		WEIBLICH	483	638	14	203	73
312	DOENCHE	INSGESAMT	416	661	15	148	61
		%	32,3	51,4	--	11,5	4,7
		MAENNLICH	190	333	8	21	18
		WEIBLICH	226	328	7	127	43
320	SUESTERFELD/HELLEBOEHN	INSGESAMT	2 078	2 713	174	534	341
		%	36,7	47,9	--	9,4	6,0
		MAENNLICH	1 094	1 349	92	61	103
		WEIBLICH	984	1 364	82	473	238

1) (Z.B. SOZIALHILFE, BAFOEG), EIGENES VERMOEGEN, VERMIETUNG, VERPACHTUNG, ALTENTEIL.

BEVÖLKERUNG AM ORT DER HAUPTWOHNUNG MIT UEBERWIE- GENDEN LEBENSUNTERHALT DURCH		ERWERBSTÄTIGE		DAVON IM WIRTSCHAFTSBEREICH				SCHL. NR.
ERWERBS- TÄTIGKEIT	ARBEITSLOSEN- GELD/ -HILFE, SONST. UNTER- STÜTZUNGEN 1)	INSGESAMT	DARUNTER AUSLÄNDER	LAND- UND FORSTWIRT- SCHAFT, FISCHEREI	PRODU- ZIERENDES GEWERBE	HANDEL, VER- KEHR UND NACHRICHTEN- UEBERMITTLUNG	UEBRIGE WIRTSCHAFTS- BEREICHE	
18	19	20	21	22	23	24	25	
								611
587	133	630	65	.	147	.	326	111
46,4	10,5	100	--	.	23,3	.	51,7	
340	64	361	44	.	113	.	175	
247	69	269	21	--	34	84	151	
548	178	587	59	.	186	.	280	112
34,3	11,1	100	--	.	31,7	.	47,7	
312	70	324	42	.	140	.	122	
236	108	263	17	--	46	59	158	
1 804	473	1 900	160	4	489	376	1 031	120
40,7	10,7	100	--	0,2	25,7	19,8	54,3	
1 038	257	1 074	109	.	388	.	486	
766	216	826	51	.	101	.	545	
2 064	508	2 212	211	11	620	391	1 190	131
37,8	9,3	100	--	0,5	28,0	17,7	53,8	
1 237	263	1 288	156	.	493	.	576	
827	245	924	55	.	127	.	614	
211	94	216	41	.	89	.	96	132
43,9	19,5	100	--	.	41,2	.	44,4	
129	56	131	35	.	78	.	31	
82	38	85	6	--	11	9	65	
451	144	490	18	3	111	171	205	140
29,6	9,4	100	--	0,6	22,7	34,9	41,8	
266	46	278	14	.	.	103	90	
185	98	212	4	.	.	68	115	
2 562	537	2 749	139	12	722	530	1 485	211
39,8	8,3	100	--	0,4	26,3	19,3	54,0	
1 481	289	1 543	95	7	525	306	705	
1 081	248	1 206	44	5	197	224	780	
1 072	483	1 132	27	11	284	185	652	212
31,9	14,4	100	--	1,0	25,1	16,3	57,6	
640	409	670	20	7	224	103	336	
432	74	462	7	4	60	82	316	
1 311	237	1 425	70	5	298	392	730	213
36,1	6,5	100	--	0,4	20,9	27,5	51,2	
774	125	809	40	.	.	248	321	
537	112	616	30	.	.	144	409	
4 762	1 068	5 041	271	15	1 080	874	3 072	221
41,1	9,2	100	--	0,3	21,4	17,3	60,9	
2 733	534	2 832	179	11	840	486	1 495	
2 029	534	2 209	92	4	240	388	1 577	
1 530	238	1 626	61	4	384	328	910	222
33,4	5,2	100	--	0,2	23,6	20,2	56,0	
855	104	879	39	4	274	193	408	
675	134	747	22	--	110	135	502	
970	126	1 072	22	3	243	151	675	311
37,1	4,8	100	--	0,3	22,7	14,1	63,0	
618	68	653	15	.	193	.	381	
352	58	419	7	.	50	.	294	
459	29	509	10	.	86	.	353	312
35,7	2,3	100	--	.	16,9	.	69,4	
283	12	302	7	.	64	.	200	
176	17	207	3	--	22	32	153	
2 015	447	2 186	106	12	787	441	946	320
35,6	7,9	100	--	0,5	36,0	20,2	43,3	
1 301	178	1 335	75	8	633	250	444	
714	269	851	31	4	154	191	502	

SCHL. NR.	GEMEINDE GEMEINDETEIL	GESCHLECHT	DAVON 2) NACH DER STELLUNG IM BERUF				ERWERBSLOSE
			SELBSTAENDIGE, MITHELFFENDE FAMILIEN- ANGEHOERIGE	BEAMTE, RICHTER, SOLDATEN, ANGESTELLTE, AUSZUBILDENDE (KFM./ TECHN.)	ARBEITER, AUSZUBILDENDE (GEWERBLICH)		
			26	27	28	29	
611	KASSEL,STADT						
111	CITY	INSGESAMT	71	341	218		85
		%	11,3	54,1	34,6		--
		MAENNLICH	45	170	146		45
		WEIBLICH	26	171	72		40
112	ALTSTADT	INSGESAMT	61	287	239		126
		%	10,4	48,9	40,7		--
		MAENNLICH	39	127	158		59
		WEIBLICH	22	160	81		67
120	KARTHAUSERSTRASSE	INSGESAMT	208	1 212	480		309
		%	10,9	63,8	25,3		--
		MAENNLICH	145	569	360		181
		WEIBLICH	63	643	120		128
131	FRANKFURTER TOR	INSGESAMT	166	1 368	678		311
		%	7,5	61,8	30,7		--
		MAENNLICH	103	677	508		168
		WEIBLICH	63	691	170		143
132	GIESEWIESEN	INSGESAMT	15	94	107		39
		%	6,9	43,5	49,5		--
		MAENNLICH	9	37	85		25
		WEIBLICH	6	57	22		14
140	AUEFELD	INSGESAMT	32	325	133		59
		%	6,5	66,3	27,1		--
		MAENNLICH	16	166	96		29
		WEIBLICH	16	159	37		30
211	WEHLHEIDEN	INSGESAMT	239	1 754	756		345
		%	8,7	63,8	27,5		--
		MAENNLICH	161	864	518		191
		WEIBLICH	78	890	238		154
212	SCHOENFELD	INSGESAMT	89	790	253		109
		%	7,9	69,8	22,3		--
		MAENNLICH	63	417	190		54
		WEIBLICH	26	373	63		55
213	ROTES KREUZ	INSGESAMT	109	991	325		95
		%	7,6	69,5	22,8		--
		MAENNLICH	66	515	228		51
		WEIBLICH	43	476	97		44
221	VORDERER WESTEN	INSGESAMT	499	3 475	1 067		581
		%	9,9	68,9	21,2		--
		MAENNLICH	311	1 740	781		297
		WEIBLICH	188	1 735	286		284
222	TANNENKUPPE	INSGESAMT	92	1 153	381		143
		%	5,7	70,9	23,4		--
		MAENNLICH	64	530	285		71
		WEIBLICH	28	623	96		72
311	BRASSELSBERG	INSGESAMT	198	769	105		67
		%	18,5	71,7	9,8		--
		MAENNLICH	140	433	80		32
		WEIBLICH	58	336	25		35
312	DOENCHE	INSGESAMT	60	386	63		32
		%	11,8	75,8	12,4		--
		MAENNLICH	38	223	41		8
		WEIBLICH	22	163	22		24
320	SUESTERFELD/HELLEBOEHN	INSGESAMT	113	1 171	902		282
		%	5,2	53,6	41,3		--
		MAENNLICH	74	591	670		151
		WEIBLICH	39	580	232		131

2) VON SPALTE 20

SCHUELER UND STUDIERENDE	PRIVATHAUSHALTE MIT ... PERSONEN						BEVOELKERUNG IN PRIVAT- HAUSHALTEN	SCHL. NR.
	INSGESAMT	1		2	3	4 UND MEHR		
		ZUSAMMEN	DARUNTER WEIBLICH					
30	31	32	33	34	35	36	37	
								611
131	796	453	245	223	83	37	1 309	111
--	100	56,9	--	28,0	10,4	4,6	--	
70	--	--	--	--	--	--	627	
61	--	--	--	--	--	--	682	
159	928	517	362	267	88	56	1 550	112
--	100	55,7	--	28,8	9,5	6,0	--	
74	--	--	--	--	--	--	650	
85	--	--	--	--	--	--	900	
498	2 885	1 806	1 052	710	241	128	4 507	120
--	100	62,6	--	24,6	8,4	4,4	--	
272	--	--	--	--	--	--	2 086	
226	--	--	--	--	--	--	2 421	
810	3 023	1 528	950	844	343	308	5 579	131
--	100	50,5	--	27,9	11,3	10,2	--	
405	--	--	--	--	--	--	2 547	
405	--	--	--	--	--	--	3 032	
57	221	108	50	54	34	25	429	132
--	100	48,9	--	24,4	15,4	11,3	--	
29	--	--	--	--	--	--	230	
28	--	--	--	--	--	--	199	
147	783	340	234	291	100	52	1 445	140
--	100	43,4	--	37,2	12,8	6,6	--	
79	--	--	--	--	--	--	640	
68	--	--	--	--	--	--	805	
843	3 701	1 942	1 213	1 050	416	293	6 555	211
--	100	52,5	--	28,4	11,2	7,9	--	
434	--	--	--	--	--	--	3 006	
409	--	--	--	--	--	--	3 549	
348	1 629	727	513	517	225	160	3 113	212
--	100	44,6	--	31,7	13,8	9,8	--	
201	--	--	--	--	--	--	1 386	
147	--	--	--	--	--	--	1 727	
479	1 994	1 012	664	560	236	186	3 647	213
--	100	50,8	--	28,1	11,8	9,3	--	
236	--	--	--	--	--	--	1 619	
243	--	--	--	--	--	--	2 028	
1 532	7 064	4 217	2 620	1 784	658	405	11 506	221
--	100	59,7	--	25,3	9,3	5,7	--	
765	--	--	--	--	--	--	5 067	
767	--	--	--	--	--	--	6 439	
553	2 459	1 184	883	747	318	210	4 528	222
--	100	48,1	--	30,4	12,9	8,5	--	
274	--	--	--	--	--	--	1 903	
279	--	--	--	--	--	--	2 625	
458	1 173	393	254	345	215	220	2 686	311
--	100	33,5	--	29,4	18,3	18,8	--	
212	--	--	--	--	--	--	1 248	
246	--	--	--	--	--	--	1 438	
179	555	182	126	183	104	86	1 238	312
--	100	32,8	--	33,0	18,7	15,5	--	
80	--	--	--	--	--	--	578	
99	--	--	--	--	--	--	660	
801	2 615	868	572	877	472	398	5 743	320
--	100	33,2	--	33,5	18,0	15,2	--	
410	--	--	--	--	--	--	2 642	
391	--	--	--	--	--	--	3 101	



SCHL. NR.	GEMEINDE GEMEINDETEIL	GESCHLECHT	DAVON PERSONEN MIT				PERSONEN MIT HAUPTWOHNUNG IN ANDERER GEMEINDE IM BUNDESGBIET
			BEVOELKERUNG AM ORT DER HAUPTWOHNUNG	NUR EINER WOHNUNG IM BUNDESGBIET	WEITERER WOHNUNG ODER UNTERKUNFT IM BUNDESGBIET	AUSLAENDER AM ORT DER HAUPTWOHNUNG	
			1	2	3	4	5
331	WAHLERSHAUSEN	INSGESAMT	2 455	2 313	142	192	108
		%	100	94,2	5,8	7,8	--
		MAENNLICH	1 082	1 010	72	109	53
		WEIBLICH	1 373	1 303	70	83	55
332	DRUSELTALSTRASSE	INSGESAMT	4 300	3 978	322	75	279
		%	100	92,5	7,5	1,7	--
		MAENNLICH	1 936	1 736	200	36	182
		WEIBLICH	2 364	2 242	122	39	97
333	MULANG	INSGESAMT	3 646	3 318	328	108	186
		%	100	91,0	9,0	3,0	--
		MAENNLICH	1 394	1 214	180	49	109
		WEIBLICH	2 252	2 104	148	59	77
411	HARLESHAUSEN	INSGESAMT	5 142	5 085	57	108	246
		%	100	98,9	1,1	2,1	--
		MAENNLICH	2 366	2 330	36	54	134
		WEIBLICH	2 776	2 755	21	54	112
412	GARTENSTADT HARLESHS.	INSGESAMT	5 412	5 234	178	91	265
		%	100	96,7	3,3	1,7	--
		MAENNLICH	2 353	2 265	88	37	138
		WEIBLICH	3 059	2 969	90	54	127
413	WEGMANN'S PARK	INSGESAMT	3 317	3 244	73	58	125
		%	100	97,8	2,2	1,7	--
		MAENNLICH	1 563	1 524	39	25	64
		WEIBLICH	1 754	1 720	34	33	61
414	FRASENWEG	INSGESAMT	1 431	1 414	17	33	39
		%	100	98,8	1,2	2,3	--
		MAENNLICH	680	672	8	18	22
		WEIBLICH	751	742	9	15	17
421	KIRCHDITMOLD	INSGESAMT	6 665	6 414	251	241	373
		%	100	96,2	3,8	3,6	--
		MAENNLICH	3 013	2 880	133	127	200
		WEIBLICH	3 652	3 534	118	114	173
422	DREI BRUECKEN	INSGESAMT	4 593	4 519	74	416	85
		%	100	98,4	1,6	9,1	--
		MAENNLICH	2 101	2 061	40	225	48
		WEIBLICH	2 492	2 458	34	191	37
511	HOLLAENDISCHES TOR	INSGESAMT	4 520	4 284	236	1 217	175
		%	100	94,8	5,2	26,9	--
		MAENNLICH	2 347	2 211	136	763	105
		WEIBLICH	2 173	2 073	100	454	70
512	HOLLAENDISCHE STRASSE	INSGESAMT	7 373	7 282	91	3 286	106
		%	100	98,8	1,2	44,6	--
		MAENNLICH	3 641	3 594	47	1 774	67
		WEIBLICH	3 732	3 688	44	1 512	39
513	HEGELSBERG	INSGESAMT	2 028	2 009	19	301	19
		%	100	99,1	0,9	14,8	--
		MAENNLICH	997	986	11	177	13
		WEIBLICH	1 031	1 023	8	124	6
520	PHILIPPINENHOF	INSGESAMT	4 111	4 054	57	156	76
		%	100	98,6	1,4	3,8	--
		MAENNLICH	1 972	1 937	35	91	52
		WEIBLICH	2 139	2 117	22	65	24
531	ROTHENDITMOLD	INSGESAMT	6 032	5 864	168	1 107	99
		%	100	97,2	2,8	18,4	--
		MAENNLICH	2 877	2 795	82	610	55
		WEIBLICH	3 155	3 069	86	497	44
610	FASANENHOF	INSGESAMT	8 953	8 653	300	315	277
		%	100	96,6	3,4	3,5	--
		MAENNLICH	3 937	3 776	161	181	161
		WEIBLICH	5 016	4 877	139	134	116

VON DER BEVOELKERUNG AM ORT DER HAUPTWOHNUNG STANDEN IM ALTER VON ... BIS UNTER ... JAHREN								SCHL. NR.
WOHNBERECHTIGTE BEVOELKERUNG	DARUNTER WOHNBEVOELKERUNG	UNTER 6	6 - 18	18 - 45	45 - 60	60 UND MEHR		
6	7	8	9	10	11	12		
2 563 -- 1 135 1 428	2 451 -- 1 081 1 370	100 4,1 53 47	184 7,5 90 94	1 067 43,5 536 531	433 17,6 206 227	671 27,3 197 474		331
4 579 -- 2 118 2 461	4 253 -- 1 914 2 339	179 4,2 99 80	336 7,8 172 164	1 441 33,5 758 683	776 18,0 354 422	1 568 36,5 553 1 015		332
3 832 -- 1 503 2 329	3 618 -- 1 369 2 249	79 2,2 38 41	376 10,3 217 159	917 25,2 425 492	594 16,3 274 320	1 680 46,1 440 1 240		333
5 388 -- 2 500 2 888	5 158 -- 2 375 2 783	212 4,1 115 97	522 10,2 264 258	1 883 36,6 922 961	1 130 22,0 556 574	1 395 27,1 509 886		411
5 677 -- 2 491 3 186	5 371 -- 2 330 3 041	228 4,2 112 116	503 9,3 245 258	1 600 29,6 777 823	1 169 21,6 549 620	1 912 35,3 670 1 242		412
3 442 -- 1 627 1 815	3 301 -- 1 554 1 747	122 3,7 68 54	349 10,5 172 177	1 155 34,8 573 582	788 23,8 379 409	903 27,2 371 532		413
1 470 -- 702 768	1 429 -- 681 748	78 5,5 43 35	143 10,0 75 68	533 37,2 267 266	277 19,4 143 134	400 28,0 152 248		414
7 038 -- 3 213 3 825	6 612 -- 2 975 3 637	252 3,8 144 108	686 10,3 360 326	2 309 34,6 1 115 1 194	1 298 19,5 631 667	2 120 31,8 763 1 357		421
4 678 -- 2 149 2 529	4 590 -- 2 097 2 493	225 4,9 104 121	483 10,5 254 229	1 637 35,6 813 824	912 19,9 427 485	1 336 29,1 503 833		422
4 695 -- 2 452 2 243	4 581 -- 2 383 2 198	233 5,2 126 107	409 9,0 218 191	2 399 53,1 1 364 1 035	719 15,9 397 322	760 16,8 242 518		511
7 479 -- 3 708 3 771	7 386 -- 3 649 3 737	623 8,4 328 295	1 257 17,0 651 606	3 117 42,3 1 607 1 510	1 232 16,7 675 557	1 144 15,5 380 764		512
2 047 -- 1 010 1 037	2 028 -- 997 1 031	106 5,2 55 51	239 11,8 129 110	790 39,0 431 359	373 18,4 187 186	520 25,6 195 325		513
4 187 -- 2 024 2 163	4 102 -- 1 965 2 137	204 5,0 115 89	564 13,7 292 272	1 566 38,1 791 775	808 19,7 396 412	969 23,6 378 591		520
6 131 -- 2 932 3 199	6 039 -- 2 879 3 160	320 5,3 162 158	706 11,7 371 335	2 443 40,5 1 254 1 189	1 095 18,2 557 538	1 468 24,3 533 935		531
9 230 -- 4 098 5 132	8 951 -- 3 942 5 009	356 4,0 171 185	733 8,2 366 367	3 042 34,0 1 489 1 553	1 704 19,0 802 902	3 118 34,8 1 109 2 009		610

SCHL. NR.	GEMEINDE GEMEINDETEIL	GESCHLECHT	BEVOELKERUNG AM ORT DER HAUPTWOHNUNG NACH DEM FAMILIENSTAND				
			LEDIG	VERHEIRATET		VERWITWET	GESCHIEDEN
				ZUSAMMEN	DARUNTER AUSLAENDER		
13	14	15	16	17			
331	WAHLERSHAUSEN	INSGESAMT	963	967	100	340	185
		%	39,2	39,4	--	13,8	7,5
		MAENNLICH	481	478	56	48	75
		WEIBLICH	482	489	44	292	110
332	DRUSELTALSTRASSE	INSGESAMT	1 449	2 084	45	570	197
		%	33,7	48,5	--	13,3	4,6
		MAENNLICH	768	1 029	22	70	69
		WEIBLICH	681	1 055	23	500	128
333	MULANG	INSGESAMT	1 296	1 369	46	816	165
		%	35,5	37,5	--	22,4	4,5
		MAENNLICH	539	680	21	119	56
		WEIBLICH	757	689	25	697	109
411	HARLESHAUSEN	INSGESAMT	1 680	2 637	59	583	242
		%	32,7	51,3	--	11,3	4,7
		MAENNLICH	858	1 316	32	84	108
		WEIBLICH	822	1 321	27	499	134
412	GARTENSTADT HARLESHS.	INSGESAMT	1 646	2 727	46	780	259
		%	30,4	50,4	--	14,4	4,8
		MAENNLICH	808	1 351	21	100	94
		WEIBLICH	838	1 376	25	680	165
413	WEGMANN'S PARK	INSGESAMT	1 037	1 838	36	320	122
		%	31,3	55,4	--	9,6	3,7
		MAENNLICH	547	918	13	52	46
		WEIBLICH	490	920	23	268	76
414	FRASENWEG	INSGESAMT	460	787	20	146	38
		%	32,1	55,0	--	10,2	2,7
		MAENNLICH	253	391	9	20	16
		WEIBLICH	207	396	11	126	22
421	KIRCHDITMOLD	INSGESAMT	2 282	3 275	119	758	350
		%	34,2	49,1	--	11,4	5,3
		MAENNLICH	1 144	1 630	66	98	141
		WEIBLICH	1 138	1 645	53	660	209
422	DREI BRUECKEN	INSGESAMT	1 516	2 352	206	512	213
		%	33,0	51,2	--	11,1	4,6
		MAENNLICH	780	1 173	112	70	78
		WEIBLICH	736	1 179	94	442	135
511	HOLLAENDISCHES TOR	INSGESAMT	2 098	1 650	531	366	406
		%	46,4	36,5	--	8,1	9,0
		MAENNLICH	1 228	879	311	49	191
		WEIBLICH	870	771	220	317	215
512	HOLLAENDISCHE STRASSE	INSGESAMT	3 188	3 172	1 564	583	430
		%	43,2	43,0	--	7,9	5,8
		MAENNLICH	1 748	1 625	826	85	183
		WEIBLICH	1 440	1 547	738	498	247
513	HEGELSBERG	INSGESAMT	725	923	157	241	139
		%	35,7	45,5	--	11,9	6,9
		MAENNLICH	426	476	92	33	62
		WEIBLICH	299	447	65	208	77
520	PHILIPPINENHOF	INSGESAMT	1 467	2 041	76	404	199
		%	35,7	49,6	--	9,8	4,8
		MAENNLICH	798	1 017	41	74	83
		WEIBLICH	669	1 024	35	330	116
531	ROTHENDITMOLD	INSGESAMT	2 333	2 670	534	614	415
		%	38,7	44,3	--	10,2	6,9
		MAENNLICH	1 251	1 346	294	97	183
		WEIBLICH	1 082	1 324	240	517	232
610	FASANENHOF	INSGESAMT	2 877	4 296	153	1 277	503
		%	32,1	48,0	--	14,3	5,6
		MAENNLICH	1 435	2 140	85	188	174
		WEIBLICH	1 442	2 156	68	1 089	329

1) (Z.B. SOZIALHILFE, BAFOEG), EIGENES VERMOEGEN, VERMIETUNG, VERPACHTUNG, ALTENTEIL.

BEVÖLKERUNG AM ORT DER HAUPTWOHNUNG MIT ÜBERWIE- GENDEM LEBENSUNTERHALT DURCH		ERWERBSTÄTIGE		DAVON IM WIRTSCHAFTSBEREICH				SCHL. NR.
ERWERBS- TÄTIGKEIT	ARBEITSLOSEN- GELD/ -HILFE, SONST. UNTER- STÜTZUNGEN 1)	INSGESAMT	DARUNTER AUSLÄNDER	LAND- UND FORSTWIRT- SCHAFT, FISCHEREI	PRODU- ZIERENDES GEWERBE	HANDEL, VER- KEHR UND NACHRICHTEN- ÜBERMITTLUNG	ÜBRIGE WIRTSCHAFTS- BEREICHE	
18	19	20	21	22	23	24	25	
1 000 40,7 561 439	231 9,4 130 101	1 071 100 582 489	85 --- 58 27	8 0,7 5 3	268 25,0 213 55	175 16,3 96 79	620 57,9 268 352	331
1 528 35,5 969 559	165 3,8 65 100	1 645 100 996 649	39 --- 23 16	3 0,2 . .	281 17,1 211 70	260 15,8 . .	1 101 66,9 638 463	332
1 073 29,4 613 460	262 7,2 113 149	1 200 100 654 546	32 --- 19 13	5 0,4 . .	195 16,3 152 43	159 13,3 . .	841 70,1 407 434	333
2 074 40,3 1 301 773	170 3,3 89 81	2 220 100 1 327 893	49 --- 35 14	29 1,3 21 8	600 27,0 471 129	403 18,2 229 174	1 188 53,5 606 582	411
1 892 35,0 1 184 708	231 4,3 99 132	2 032 100 1 208 824	42 --- 22 20	12 0,6 9 3	439 21,6 338 101	414 20,4 232 182	1 167 57,4 629 538	412
1 322 39,9 853 469	113 3,4 49 64	1 421 100 871 550	25 --- 15 10	8 0,6 . .	408 28,7 327 81	308 21,7 . .	697 49,0 348 349	413
526 36,8 351 175	51 3,6 27 24	557 100 359 198	10 --- 7 3	. . . .	. . . .	164 29,4 . .	232 41,7 122 110	414
2 365 35,5 1 442 923	356 5,3 198 158	2 554 100 1 487 1 067	88 --- 59 29	7 0,3 3 4	620 24,3 490 130	422 16,5 230 192	1 505 58,9 764 741	421
1 668 36,3 1 074 594	230 5,0 102 128	1 759 100 1 084 675	160 --- 123 37	11 0,6 6 5	600 34,1 492 108	486 27,6 307 179	662 37,6 279 383	422
1 761 39,0 1 148 613	753 16,7 461 292	1 826 100 1 174 652	473 --- 358 115	11 0,6 . .	709 38,8 602 107	363 19,9 . .	743 40,7 360 383	511
2 391 32,4 1 644 747	917 12,4 496 421	2 487 100 1 681 806	1 040 --- 814 226	16 0,6 11 5	1 404 56,5 1 205 199	368 14,8 197 171	699 28,1 268 431	512
687 33,9 470 217	213 10,5 126 87	721 100 480 241	114 --- 95 19	10 1,4 7 3	301 41,7 260 41	167 23,2 96 71	243 33,7 117 126	513
1 465 35,6 961 504	328 8,0 161 167	1 553 100 978 575	48 --- 39 9	14 0,9 10 4	589 37,9 486 103	331 21,3 193 138	619 39,9 289 330	520
2 153 35,7 1 386 767	576 9,5 319 257	2 304 100 1 418 886	418 --- 322 96	17 0,7 11 6	976 42,4 804 172	543 23,6 330 213	768 33,3 273 495	531
3 064 34,2 1 842 1 222	533 6,0 291 242	3 271 100 1 898 1 373	138 --- 97 41	21 0,6 16 5	1 028 31,4 833 195	672 20,5 355 317	1 550 47,4 694 856	610

SCHL. NR.	GEMEINDE GEMEINDETEIL	GESCHLECHT	DAVON 2) NACH DER STELLUNG IM BERUF			
			SELBSTAENDIGE, MITHELFFENDE, FAMILIEN- ANGEHOERIGE	BEAMTE, RICHTER, SOLDATEN, ANGESTELLTE, AUSZUBILDENDE (KFM./ TECHN.)	ARBEITER, AUSZUBILDENDE (GEWERBLICH)	ERWERBSLOSE
			26	27	28	29
331	WAHLERSHAUSEN	INSGESAMT % MAENNlich WEIBlich	102 9,5 74 28	669 62,5 292 377	300 28,0 216 84	146 -- 84 62
332	DRUSELTALSTRASSE	INSGESAMT % MAENNlich WEIBlich	200 12,2 140 60	1 247 75,8 724 523	198 12,0 132 66	116 -- 49 67
333	MULANG	INSGESAMT % MAENNlich WEIBlich	229 19,1 152 77	804 67,0 386 418	167 13,9 116 51	52 -- 22 30
411	HARLESHAUSEN	INSGESAMT % MAENNlich WEIBlich	233 10,5 149 84	1 562 70,4 853 709	425 19,1 325 100	150 -- 67 83
412	GARTENSTADT HARLESHS.	INSGESAMT % MAENNlich WEIBlich	300 14,8 198 102	1 419 69,8 790 629	313 15,4 220 93	131 -- 60 71
413	WEGMANN'S PARK	INSGESAMT % MAENNlich WEIBlich	151 10,6 94 57	968 68,1 540 428	302 21,3 237 65	84 -- 40 44
414	FRASENWEG	INSGESAMT % MAENNlich WEIBlich	33 5,9 23 10	364 65,4 205 159	160 28,7 131 29	31 -- 16 15
421	KIRCHDITMOLD	INSGESAMT % MAENNlich WEIBlich	328 12,8 221 107	1 782 69,8 932 850	444 17,4 334 110	251 -- 145 106
422	DREI BRUECKEN	INSGESAMT % MAENNlich WEIBlich	90 5,1 56 34	920 52,3 464 456	749 42,6 564 185	178 -- 90 88
511	HOLLAENDISCHES TOR	INSGESAMT % MAENNlich WEIBlich	105 5,8 71 34	781 42,8 401 380	940 51,5 702 238	429 -- 284 145
512	HOLLAENDISCHE STRASSE	INSGESAMT % MAENNlich WEIBlich	78 3,1 49 29	760 30,6 349 411	1 649 66,3 1 283 366	655 -- 414 241
513	HEGELSBERG	INSGESAMT % MAENNlich WEIBlich	24 3,3 17 7	287 39,8 146 141	410 56,9 317 93	166 -- 107 59
520	PHILIPPINENHOF	INSGESAMT % MAENNlich WEIBlich	77 5,0 61 16	809 52,1 418 391	667 42,9 499 168	246 -- 131 115
531	ROTHENDITMOLD	INSGESAMT % MAENNlich WEIBlich	94 4,1 60 34	933 40,5 426 507	1 277 55,4 932 345	406 -- 249 157
610	FASANENHOF	INSGESAMT % MAENNlich WEIBlich	216 6,6 148 68	1 957 59,8 936 1 021	1 098 33,6 814 284	383 -- 212 171

SCHÜLER UND STUDIERENDE	PRIVATHAUSHALTE MIT ... PERSONEN						BEVÖLKERUNG IN PRIVAT- HAUSHALTEN	SCHL. NR.
	INSGESAMT	1		2	3	4 UND MEHR		
		ZUSAMMEN	DARUNTER WEIBLICH					
30	31	32	33	34	35	36	37	
300	1 456	800	517	400	145	111	2 521	331
156	100	54,9	---	27,5	10,0	7,6	---	---
144	---	---	---	---	---	---	1 119	---
							1 402	
519	2 143	883	664	719	278	263	4 295	332
280	100	41,2	---	33,6	13,0	12,3	---	---
239	---	---	---	---	---	---	1 871	---
							2 424	
506	1 813	1 010	793	423	199	181	3 254	333
278	100	55,7	---	23,3	11,0	10,0	---	---
228	---	---	---	---	---	---	1 320	---
							1 934	
677	2 536	955	645	802	435	344	5 335	411
352	100	37,7	---	31,6	17,2	13,6	---	---
325	---	---	---	---	---	---	2 471	---
							2 864	
684	2 420	836	602	807	402	375	5 260	412
341	100	34,5	---	33,3	16,6	15,5	---	---
343	---	---	---	---	---	---	2 376	---
							2 884	
454	1 460	429	280	466	289	276	3 410	413
217	100	29,4	---	31,9	19,8	18,9	---	---
237	---	---	---	---	---	---	1 622	---
							1 788	
180	653	210	146	211	122	110	1 459	414
96	100	32,2	---	32,3	18,7	16,8	---	---
84	---	---	---	---	---	---	696	---
							763	
987	3 358	1 393	961	1 029	465	471	6 911	421
502	100	41,5	---	30,6	13,8	14,0	---	---
485	---	---	---	---	---	---	3 145	---
							3 766	
559	2 278	881	608	780	352	265	4 654	422
298	100	38,7	---	34,2	15,5	11,6	---	---
261	---	---	---	---	---	---	2 136	---
							2 518	
756	2 791	1 751	787	642	188	210	4 572	511
423	100	62,7	---	23,0	6,7	7,5	---	---
333	---	---	---	---	---	---	2 369	---
							2 203	
1 339	3 309	1 426	756	819	435	629	7 428	512
712	100	43,1	---	24,8	13,1	19,0	---	---
627	---	---	---	---	---	---	3 679	---
							3 749	
262	1 006	434	244	300	143	129	2 040	513
136	100	43,1	---	29,8	14,2	12,8	---	---
126	---	---	---	---	---	---	1 005	---
							1 035	
648	1 837	596	375	573	353	315	4 168	520
343	100	32,4	---	31,2	19,2	17,1	---	---
305	---	---	---	---	---	---	2 012	---
							2 156	
811	3 044	1 338	801	950	387	369	6 065	531
442	100	44,0	---	31,2	12,7	12,1	---	---
369	---	---	---	---	---	---	2 916	---
							3 149	
981	4 491	1 919	1 278	1 477	643	452	8 724	610
519	100	42,7	---	32,9	14,3	10,1	---	---
462	---	---	---	---	---	---	3 974	---
							4 750	

SCHL. NR.	GEMEINDE GEMEINDETEIL	GESCHLECHT	BEVÖLKERUNG AM ORT DER HAUPTWOHNUNG	DAVON PERSONEN MIT		AUSLAENDER AM ORT DER HAUPTWOHNUNG	PERSONEN MIT HAUPTWOHNUNG IN ANDERER GEMEINDE IM BUNDESGEBIET
				NUR EINER WOHNUNG IM BUNDESGEBIET	WEITERER WOHNUNG ODER UNTERKUNFT IM BUNDESGEBIET		
			1	2	3	4	5
620	WESERSPITZE	INSGESAMT	7 785	7 436	349	1 520	235
		%	100	95,5	4,5	19,5	--
		MAENNLICH	3 766	3 584	182	857	141
		WEIBLICH	4 019	3 852	167	663	94
631	WOLFSANGER	INSGESAMT	2 855	2 750	105	61	64
		%	100	96,3	3,7	2,1	--
		MAENNLICH	1 339	1 269	70	34	36
		WEIBLICH	1 516	1 481	35	27	28
632	BÖSSENTAL	INSGESAMT	2 059	2 006	53	29	75
		%	100	97,4	2,6	1,4	--
		MAENNLICH	961	913	28	15	36
		WEIBLICH	1 118	1 093	25	14	39
633	HASENHECKE	INSGESAMT	728	711	17	117	8
		%	100	97,7	2,3	16,1	--
		MAENNLICH	357	346	11	68	5
		WEIBLICH	371	365	6	49	3
711	BETTENHAUSEN	INSGESAMT	3 024	2 943	81	722	60
		%	100	97,3	2,7	23,9	--
		MAENNLICH	1 465	1 425	40	408	39
		WEIBLICH	1 559	1 518	41	314	21
712	LILIENTHALSTRASSE	INSGESAMT	639	624	15	288	11
		%	100	97,7	2,3	45,1	--
		MAENNLICH	329	322	7	149	8
		WEIBLICH	310	302	8	139	3
713	SANDERSHAEUSER STRASSE	INSGESAMT	1 682	1 645	37	133	29
		%	100	97,8	2,2	7,9	--
		MAENNLICH	859	839	20	72	22
		WEIBLICH	823	806	17	61	7
714	EICHWALD	INSGESAMT	3 275	3 201	74	55	78
		%	100	97,7	2,3	1,7	--
		MAENNLICH	1 552	1 515	37	28	49
		WEIBLICH	1 723	1 686	37	27	29
715	LINDENBERG	INSGESAMT	2 505	2 476	29	108	27
		%	100	98,8	1,2	4,3	--
		MAENNLICH	1 112	1 092	20	64	13
		WEIBLICH	1 393	1 384	9	44	14
720	FORSTFELD	INSGESAMT	4 594	4 542	52	350	31
		%	100	98,9	1,1	7,6	--
		MAENNLICH	2 212	2 186	26	202	17
		WEIBLICH	2 382	2 356	26	148	14
730	UNTERNEUSTADT	INSGESAMT	2 404	2 322	82	295	54
		%	100	96,6	3,4	12,3	--
		MAENNLICH	1 142	1 087	55	161	34
		WEIBLICH	1 262	1 235	27	134	20
741	WALDAU	INSGESAMT	1 077	1 070	7	63	25
		%	100	99,4	0,6	5,8	--
		MAENNLICH	544	540	4	46	17
		WEIBLICH	533	530	3	17	8
742	WOHNSTADT WALDAU	INSGESAMT	5 328	5 271	57	656	37
		%	100	98,9	1,1	12,3	--
		MAENNLICH	2 462	2 426	36	337	24
		WEIBLICH	2 866	2 845	21	319	13
743	GEWERBEGEBIET WALDAU	INSGESAMT	64	63	1	--	2
		%	100	98,4	1,6	0	--
		MAENNLICH	37	37	--	--	--
		WEIBLICH	27	26	1	--	2
811	NIEDERZWEHREN	INSGESAMT	5 136	4 970	166	328	201
		%	100	96,8	3,2	6,4	--
		MAENNLICH	2 400	2 301	99	175	151
		WEIBLICH	2 736	2 669	67	153	50

		VON DER BEVOELKERUNG AM ORT DER HAUPTWOHNUNG STANDEN IM ALTER VON ... BIS UNTER ... JAHREN					
WOHNBERECHTIGTE BEVOELKERUNG	DARUNTER WOHNBEVOELKERUNG	UNTER 6	6 - 18	18 - 45	45 - 60	60 UND MEHR	SCHL. NR.
6	7	8	9	10	11	12	
8 020 -- 3 907 4 113	7 854 -- 3 811 4 043	421 5,4 227 194	807 10,4 415 392	3 566 45,8 1 876 1 690	1 322 17,0 691 631	1 669 21,4 557 1 112	620
2 919 -- 1 375 1 544	2 843 -- 1 334 1 509	155 5,4 75 80	319 11,2 156 163	1 111 38,9 557 554	608 21,3 305 303	662 23,2 246 416	631
2 134 -- 977 1 157	2 043 -- 932 1 111	52 2,5 29 23	197 9,6 106 91	647 31,4 318 329	505 24,5 235 270	658 32,0 253 405	632
736 -- 362 374	725 -- 355 370	49 6,7 29 20	106 14,6 50 56	310 42,6 157 153	139 19,1 71 68	124 17,0 50 74	633
3 084 -- 1 504 1 580	3 016 -- 1 461 1 555	179 5,9 98 81	344 11,4 175 169	1 180 39,0 624 556	574 19,0 315 259	747 24,7 253 494	711
650 -- 337 313	640 -- 329 311	59 9,2 29 30	117 18,3 62 55	269 42,1 142 127	113 17,7 55 58	81 12,7 41 40	712
1 711 -- 881 830	1 680 -- 858 822	82 4,9 50 32	213 12,7 107 106	698 41,5 368 330	362 21,5 202 160	327 19,4 132 195	713
3 353 -- 1 601 1 752	3 277 -- 1 552 1 725	149 4,5 68 81	331 10,1 166 165	1 277 39,0 651 626	772 23,6 383 389	746 22,8 284 462	714
2 532 -- 1 125 1 407	2 495 -- 1 105 1 390	104 4,2 53 51	280 11,2 150 130	785 31,3 403 382	477 19,0 239 238	859 34,3 267 592	715
4 625 -- 2 229 2 396	4 589 -- 2 209 2 380	258 5,6 117 141	626 13,6 309 317	1 807 39,3 951 856	931 20,3 478 453	972 21,2 357 615	720
2 458 -- 1 176 1 282	2 404 -- 1 143 1 261	120 5,0 67 53	225 9,4 107 118	955 39,7 517 438	401 16,7 204 197	703 29,2 247 456	730
1 102 -- 561 541	1 079 -- 546 533	37 3,4 18 19	93 8,6 45 48	471 43,7 260 211	248 23,0 123 125	228 21,2 98 130	741
5 365 -- 2 486 2 879	5 313 -- 2 452 2 861	466 8,7 231 235	942 17,7 477 465	2 248 42,2 1 040 1 208	870 16,3 430 440	802 15,1 284 518	742
66 -- 37 29	64 -- 37 27	3 4,7 . .	9 14,1 . .	29 45,3 18 11	20 31,3 11 9	3 4,7 -- 3	743
5 337 -- 2 551 2 786	5 135 -- 2 399 2 736	276 5,4 134 142	519 10,1 268 251	2 026 39,4 1 027 999	1 084 21,1 531 553	1 231 24,0 440 791	811



SCHL. NR.	GEMEINDE GEMEINDETEIL	GESCHLECHT	BEVOELKERUNG AM ORT DER HAUPTWOHNUNG NACH DEM FAMILIENSTAND				
			LEDIG	VERHEIRATET		VERWITWET	GESCHIEDEN
				ZUSAMMEN	DARUNTER AUSLAENDER		
13	14	15	16	17			
620	WESERSPITZE	INSGESAMT	3 378	2 859	697	821	727
		%	43,4	36,7	--	10,5	9,3
		MAENNLICH	1 855	1 447	381	117	347
		WEIBLICH	1 523	1 412	316	704	380
631	WOLFSANGER	INSGESAMT	946	1 508	36	276	125
		%	33,1	52,8	--	9,7	4,4
		MAENNLICH	489	760	18	36	54
		WEIBLICH	457	748	18	240	71
632	BOSSENTAL	INSGESAMT	561	1 150	20	263	85
		%	27,2	55,9	--	12,8	4,1
		MAENNLICH	301	577	12	34	29
		WEIBLICH	260	573	8	229	56
633	HASENHECKE	INSGESAMT	296	334	46	50	48
		%	40,7	45,9	--	6,9	6,6
		MAENNLICH	156	169	24	9	23
		WEIBLICH	140	165	22	41	25
711	BETTENHAUSEN	INSGESAMT	1 096	1 392	372	353	183
		%	36,2	46,0	--	11,7	6,1
		MAENNLICH	611	726	206	46	82
		WEIBLICH	485	666	166	307	101
712	LILIENTHALSTRASSE	INSGESAMT	273	305	143	30	31
		%	42,7	47,7	--	4,7	4,9
		MAENNLICH	148	160	77	.	.
		WEIBLICH	125	145	66	.	.
713	SANDERSHAEUSER STRASSE	INSGESAMT	616	811	72	144	111
		%	36,6	48,2	--	8,6	6,6
		MAENNLICH	357	416	38	29	57
		WEIBLICH	259	395	34	115	54
714	EICHWALD	INSGESAMT	1 056	1 762	31	319	138
		%	32,2	53,8	--	9,7	4,2
		MAENNLICH	572	881	17	42	57
		WEIBLICH	484	881	14	277	81
715	LINDENBERG	INSGESAMT	803	1 156	58	439	107
		%	32,1	46,1	--	17,5	4,3
		MAENNLICH	435	584	34	60	33
		WEIBLICH	368	572	24	379	74
720	FORSTFELD	INSGESAMT	1 679	2 177	180	462	276
		%	36,5	47,4	--	10,1	6,0
		MAENNLICH	912	1 094	103	75	131
		WEIBLICH	767	1 083	77	387	145
730	UNTERNEUSTADT	INSGESAMT	886	1 049	130	282	187
		%	36,9	43,6	--	11,7	7,8
		MAENNLICH	485	538	76	40	79
		WEIBLICH	401	511	54	242	108
741	WALDAU	INSGESAMT	411	540	43	99	27
		%	38,2	50,1	--	9,2	2,5
		MAENNLICH	224	283	33	21	16
		WEIBLICH	187	257	10	78	11
742	WOHNSTADT WALDAU	INSGESAMT	2 137	2 499	314	363	329
		%	40,1	46,9	--	6,8	6,2
		MAENNLICH	1 093	1 232	160	46	91
		WEIBLICH	1 044	1 267	154	317	238
743	GEWERBEGEBIET WALDAU	INSGESAMT	26	34	--	.	.
		%	40,6	53,1	--	.	.
		MAENNLICH	.	17	--	.	.
		WEIBLICH	.	17	--	.	.
811	NIEDERZWEHREN	INSGESAMT	1 773	2 554	187	534	275
		%	34,5	49,7	--	10,4	5,4
		MAENNLICH	943	1 287	100	61	109
		WEIBLICH	830	1 267	87	473	166

1) (Z.B. SOZIALHILFE, BAFOEG), EIGENES VERMOEGEN, VERMIETUNG, VERPACHTUNG, ALTENTEIL.

BEVÖLKERUNG AM ORT DER HAUPTWOHNUNG MIT UEBERWIE- GENDEM LEBENSUNTERHALT DURCH		ERWERBSTÄETIGE		DAVON IM WIRTSCHAFTSBEREICH				SCHL. NR.
ERWERBS- TÄTIGKEIT	ARBEITSLOSEN- GELD/-HILFE, SONST. UNTER- STÜTZUNGEN 1)	INSGESAMT	DARUNTER AUSLÄNDER	LAND- UND FORSTWIRT- SCHAFT, FISCHEREI	PRODU- ZIERENDES GEWERBE	HANDEL, VER- KEHR UND NACHRICHTEN- UEBERMITTLUNG	UEBRIGE WIRTSCHAFTS- BEREICHE	
18	19	20	21	22	23	24	25	
2 757 35,4 1 690 1 067	1 217 15,6 666 551	2 899 100 1 739 1 160	512 -- 372 140	14 0,5 6 8	1 131 39,0 944 187	547 18,9 290 257	1 207 41,6 499 708	620
1 174 41,1 749 425	100 3,5 49 51	1 266 100 769 497	29 -- 21 8	20 1,6 12 8	370 29,2 295 75	250 19,7 131 119	626 49,4 331 295	631
764 37,1 474 290	59 2,9 30 29	840 100 490 350	12 -- 8 4	• • • •	221 26,3 177 44	• • • •	434 51,7 225 209	632
288 39,6 190 98	39 5,4 21 18	307 100 196 111	38 -- 34 4	3 1,0 • •	115 37,5 91 24	67 21,8 • •	122 39,7 57 65	633
1 092 36,1 739 353	271 9,0 149 122	1 168 100 765 403	266 -- 218 48	9 0,8 5 4	577 49,4 472 105	258 22,1 147 111	324 27,7 141 183	711
212 33,2 133 79	66 10,3 46 20	228 100 142 86	113 -- 71 42	-- 0 -- --	139 61,0 100 39	33 14,5 23 10	56 24,6 19 37	712
674 40,1 443 231	152 9,0 82 70	733 100 463 270	57 -- 40 17	3 0,4 • •	349 47,6 250 99	164 22,4 • •	217 29,6 114 103	713
1 337 40,8 880 457	159 4,9 80 79	1 476 100 914 562	25 -- 14 11	12 0,8 7 5	594 40,2 468 126	346 23,4 189 157	524 35,5 250 274	714
783 31,3 526 257	180 7,2 96 84	856 100 546 310	35 -- 29 6	16 1,9 14 2	340 39,7 277 63	212 24,8 123 89	288 33,6 132 156	715
1 658 36,1 1 082 576	453 9,9 263 190	1 793 100 1 129 664	136 -- 108 28	14 0,8 14 --	860 48,0 669 191	394 22,0 228 166	525 29,3 218 307	720
805 33,5 522 283	280 11,6 163 117	866 100 543 323	102 -- 78 24	19 2,2 16 3	295 34,1 251 44	182 21,0 94 88	370 42,7 182 188	730
381 35,4 255 126	158 14,7 80 78	537 100 323 214	15 -- 11 4	12 2,2 9 3	163 30,4 134 29	98 18,2 53 45	264 49,2 127 137	741
1 792 33,6 1 150 642	624 11,7 276 348	1 959 100 1 196 763	155 -- 113 42	8 0,4 4 4	928 47,4 731 197	454 23,2 234 220	569 29,0 227 342	742
37 57,8 26 11	3 4,7 • •	37 100 26 11	-- -- -- --	• • • •	• • • •	17 45,9 • •	12 32,4 7 5	743
2 068 40,3 1 312 756	418 8,1 177 241	2 156 100 1 336 820	123 -- 92 31	17 0,8 10 7	753 34,9 610 143	501 23,2 290 211	885 41,0 426 459	811

SCHL. NR.	GEMEINDE GEMEINDETEIL	GESCHLECHT	DAVON 2) NACH DER STELLUNG IM BERUF			ERWERBSLOSE
			SELBSTAENDIGE, MITHELFFENDE FAMILIEN- ANGEHOERIGE	BEAMTE, RICHTER, SOLDATEN, ANGESTELLTE, AUSZUBILDENDE (KFH./ TECHN.)	ARBEITER, AUSZUBILDENDE (GEWERBLICH)	
			26	27	28	29
620	WESERSPITZE	INSGESAMT	116	1 306	1 477	737
		%	4,0	45,1	50,9	--
		MAENNLICH	76	576	1 087	481
		WEIBLICH	40	730	390	256
631	WOLFSANGER	INSGESAMT	140	784	342	76
		%	11,1	61,9	27,0	--
		MAENNLICH	94	434	241	34
		WEIBLICH	46	350	101	42
632	BOSSENTAL	INSGESAMT	53	599	188	45
		%	6,3	71,3	22,4	--
		MAENNLICH	35	314	141	22
		WEIBLICH	18	285	47	23
633	HASENHECKE	INSGESAMT	14	149	144	30
		%	4,6	48,5	46,9	--
		MAENNLICH	10	77	109	20
		WEIBLICH	4	72	35	10
711	BETTENHAUSEN	INSGESAMT	77	460	631	207
		%	6,6	39,4	54,0	--
		MAENNLICH	56	218	491	128
		WEIBLICH	21	242	140	79
712	LILIENTHALSTRASSE	INSGESAMT	7	62	159	69
		%	3,1	27,2	69,7	--
		MAENNLICH	3	29	110	45
		WEIBLICH	4	33	49	24
713	SANDERSHAEUSER STRASSE	INSGESAMT	54	281	398	99
		%	7,4	38,3	54,3	--
		MAENNLICH	34	143	286	58
		WEIBLICH	20	138	112	41
714	EICHWALD	INSGESAMT	115	831	530	130
		%	7,8	56,3	35,9	--
		MAENNLICH	77	428	409	71
		WEIBLICH	38	403	121	59
715	LINDENBERG	INSGESAMT	68	395	393	113
		%	7,9	46,1	45,9	--
		MAENNLICH	46	202	298	68
		WEIBLICH	22	193	95	45
720	FORSTFELD	INSGESAMT	82	662	1 049	337
		%	4,6	36,9	58,5	--
		MAENNLICH	51	305	773	218
		WEIBLICH	31	357	276	119
730	UNTERNEUSTADT	INSGESAMT	69	429	368	153
		%	8,0	49,5	42,5	--
		MAENNLICH	52	210	281	80
		WEIBLICH	17	219	87	73
741	WALDAU	INSGESAMT	56	285	196	35
		%	10,4	53,1	36,5	--
		MAENNLICH	34	151	138	19
		WEIBLICH	22	134	58	16
742	WOHNSTADT WALDAU	INSGESAMT	41	800	1 118	322
		%	2,1	40,8	57,1	--
		MAENNLICH	24	367	805	183
		WEIBLICH	17	433	313	139
743	GEWERBEGBIET WALDAU	INSGESAMT	•	•	18	4
		%	•	•	48,6	--
		MAENNLICH	•	12	14	•
		WEIBLICH	•	•	4	•
811	NIEDERZWEHREN	INSGESAMT	134	1 212	810	241
		%	6,2	56,2	37,6	--
		MAENNLICH	91	644	601	132
		WEIBLICH	43	568	209	109

SCHÜLER UND STUDIERENDE	PRIVATHAUSHALTE MIT ... PERSONEN						BEVÖLKERUNG IN PRIVAT- HAUSHALTEN	SCHL. NR.
	INSGESAMT	1		2	3	4 UND MEHR		
		ZUSAMMEN	DARUNTER WEIBLICH					
30	31	32	33	34	35	36	37	
1 191	4 399	2 469	1 256	1 066	482	382	7 788	620
--	100	56,1	--	24,2	11,0	8,7	--	--
649	--	--	--	--	--	--	3 835	--
542	--	--	--	--	--	--	3 953	--
392	1 307	439	299	419	235	214	2 899	631
--	100	33,6	--	32,1	18,0	16,4	--	--
205	--	--	--	--	--	--	1 365	--
187	--	--	--	--	--	--	1 534	--
251	961	283	227	353	195	130	2 125	632
--	100	29,4	--	36,7	20,3	13,5	--	--
140	--	--	--	--	--	--	972	--
111	--	--	--	--	--	--	1 153	--
113	304	92	49	103	48	61	735	633
--	100	30,3	--	33,9	15,8	20,1	--	--
53	--	--	--	--	--	--	361	--
60	--	--	--	--	--	--	374	--
383	1 509	682	402	438	182	207	3 058	711
--	100	45,2	--	29,0	12,1	13,7	--	--
192	--	--	--	--	--	--	1 487	--
191	--	--	--	--	--	--	1 571	--
119	261	94	39	59	41	67	646	712
--	100	36,0	--	22,6	15,7	25,7	--	--
65	--	--	--	--	--	--	334	--
54	--	--	--	--	--	--	312	--
225	751	281	154	225	135	110	1 632	713
--	100	37,4	--	30,0	18,0	14,6	--	--
113	--	--	--	--	--	--	809	--
112	--	--	--	--	--	--	823	--
388	1 481	440	283	499	323	219	3 346	714
--	100	29,7	--	33,7	21,8	14,8	--	--
201	--	--	--	--	--	--	1 596	--
187	--	--	--	--	--	--	1 750	--
291	1 132	476	359	303	189	164	2 371	715
--	100	42,0	--	26,8	16,7	14,5	--	--
150	--	--	--	--	--	--	1 072	--
141	--	--	--	--	--	--	1 299	--
631	2 085	723	430	649	388	325	4 617	720
--	100	34,7	--	31,1	18,6	15,6	--	--
323	--	--	--	--	--	--	2 225	--
308	--	--	--	--	--	--	2 392	--
307	1 314	646	378	425	133	110	2 387	730
--	100	49,2	--	32,3	10,1	8,4	--	--
156	--	--	--	--	--	--	1 116	--
151	--	--	--	--	--	--	1 271	--
119	413	128	77	128	78	79	949	741
--	100	31,0	--	31,0	18,9	19,1	--	--
62	--	--	--	--	--	--	470	--
57	--	--	--	--	--	--	479	--
945	2 116	515	368	634	474	493	5 362	742
--	100	24,3	--	30,0	22,4	23,3	--	--
483	--	--	--	--	--	--	2 484	--
462	--	--	--	--	--	--	2 878	--
11	26	6	4	7	7	6	66	743
--	100	23,1	--	26,9	26,9	23,1	--	--
7	--	--	--	--	--	--	37	--
4	--	--	--	--	--	--	29	--
631	2 371	845	564	739	459	328	5 118	811
--	100	35,6	--	31,2	19,4	13,8	--	--
334	--	--	--	--	--	--	2 410	--
297	--	--	--	--	--	--	2 708	--

SCHL. NR.	GEMEINDE GEMEINDETEIL	GESCHLECHT	DAVON PERSONEN MIT				PERSONEN MIT HAUPTWOHNUNG IN ANDERER GEMEINDE IM BUNDESGBIET
			BEVOELKERUNG AM ORT DER HAUPTWOHNUNG	NUR EINER WOHNUNG IM BUNDESGBIET	WEITERER WOHNUNG ODER UNTERKUNFT IM BUNDESGBIET	AUSLAENDER AM ORT DER HAUPTWOHNUNG	
			1	2	3	4	5
812	KEILSBERGSTRASSE	INSGESAMT	851	826	25	79	4
		%	100	97,1	2,9	9,3	--
		MAENNLICH	415	400	15	44	1
		WEIBLICH	436	426	10	35	3
813	ROSENGARTEN	INSGESAMT	1 606	1 525	81	41	39
		%	100	95,0	5,0	2,6	--
		MAENNLICH	763	722	41	21	22
		WEIBLICH	843	803	40	20	17
814	LEUSCHNERSTRASSE	INSGESAMT	3 835	3 652	183	147	121
		%	100	95,2	4,8	3,8	--
		MAENNLICH	1 755	1 644	111	78	64
		WEIBLICH	2 080	2 008	72	69	57
815	NEUE MUEHLE	INSGESAMT	232	217	15	7	11
		%	100	93,5	6,5	3,0	--
		MAENNLICH	111	102	9	4	8
		WEIBLICH	121	115	6	3	3
821	OBERZWEHREN	INSGESAMT	2 416	2 321	95	100	73
		%	100	96,1	3,9	4,1	--
		MAENNLICH	1 129	1 090	39	58	38
		WEIBLICH	1 287	1 231	56	42	35
822	MATTENBERG	INSGESAMT	4 233	4 154	79	1 115	47
		%	100	98,1	1,9	26,3	--
		MAENNLICH	2 114	2 066	48	616	35
		WEIBLICH	2 119	2 088	31	499	12
823	BRUECKENHOF	INSGESAMT	5 018	4 915	103	701	56
		%	100	97,9	2,1	14,0	--
		MAENNLICH	2 369	2 301	68	368	33
		WEIBLICH	2 649	2 614	35	333	23
830	NORDSHAUSEN	INSGESAMT	2 034	1 976	58	30	76
		%	100	97,1	2,9	1,5	--
		MAENNLICH	1 001	968	33	21	43
		WEIBLICH	1 033	1 008	25	9	33
611	KASSEL,STADT						
	ZUSAMMEN	INSGESAMT	187 288	179 841	7 447	17 726	6 047
		%	100	96,0	4,0	9,5	--
		MAENNLICH	86 495	82 413	4 082	9 835	3 614
		WEIBLICH	100 793	97 428	3 365	7 891	2 433
	KREISFREIE STADT						
	ZUSAMMEN	INSGESAMT	187 288	179 841	7 447	17 726	6 047
		%	100	96,0	4,0	9,5	--
		MAENNLICH	86 495	82 413	4 082	9 835	3 614
		WEIBLICH	100 793	97 428	3 365	7 891	2 433
	LAND INSGESAMT	INSGESAMT	5 507 777	5 298 991	208 786	471 265	189 472
		%	100	96,2	3,8	8,6	--
		MAENNLICH	2 656 257	2 543 756	112 501	259 939	103 977
		WEIBLICH	2 851 520	2 755 235	96 285	211 326	85 495

WOHNBERECHTIGTE BEVOELKERUNG	DARUNTER WOHNBEVOELKERUNG	VON DER BEVOELKERUNG AM ORT DER HAUPTWOHNUNG STANDEN IM ALTER VON ... BIS UNTER ... JAHREN						SCHL. NR.
		UNTER 6	6 - 18	18 - 45	45 - 60	60 UND MEHR		
		6	7	8	9	10	11	
855	843	60	109	379	158	145	812	
--	--	7,1	12,8	44,5	18,6	17,0		
416	408	33	55	201	74	52		
439	435	27	54	178	84	93		
1 645	1 601	61	174	595	433	343	813	
--	--	3,8	10,8	37,0	27,0	21,4		
785	758	36	83	295	210	139		
860	843	25	91	300	223	204		
3 956	3 824	156	347	1 383	725	1 224	814	
--	--	4,1	9,0	36,1	18,9	31,9		
1 819	1 744	81	181	686	343	464		
2 137	2 080	75	166	697	382	760		
243	229	11	33	91	68	29	815	
--	--	4,7	14,2	39,2	29,3	12,5		
119	109	•	•	46	30	17		
124	120	•	•	45	38	12		
2 489	2 410	110	275	953	501	577	821	
--	--	4,6	11,4	39,4	20,7	23,9		
1 167	1 124	57	130	471	249	222		
1 322	1 286	53	145	482	252	355		
4 280	4 231	267	740	1 688	774	764	822	
--	--	6,3	17,5	39,9	18,3	18,0		
2 149	2 114	143	384	908	414	265		
2 131	2 117	124	356	780	360	499		
5 074	5 008	332	786	2 034	982	884	823	
--	--	6,6	15,7	40,5	19,6	17,6		
2 402	2 361	188	394	1 009	478	300		
2 672	2 647	144	392	1 025	504	584		
2 110	2 027	90	239	875	434	396	830	
--	--	4,4	11,8	43,0	21,3	19,5		
1 044	996	38	127	469	214	153		
1 066	1 031	52	112	406	220	243		
							611	
193 335	187 104	9 069	19 798	73 620	35 156	49 645		
--	--	4,8	10,6	39,3	18,8	26,5		
90 109	86 384	4 712	10 083	37 335	17 190	17 175		
103 226	100 720	4 357	9 715	36 285	17 966	32 470		
193 335	187 104	9 069	19 798	73 620	35 156	49 645		
--	--	4,8	10,6	39,3	18,8	26,5		
90 109	86 384	4 712	10 083	37 335	17 190	17 175		
103 226	100 720	4 357	9 715	36 285	17 966	32 470		
5 697 249	5 504 347	310 267	677 175	2 225 886	1 132 163	1 162 286		
--	--	5,6	12,3	40,4	20,6	21,1		
2 760 234	2 654 607	159 668	347 511	1 135 300	579 049	434 729		
2 937 015	2 849 740	150 599	329 664	1 090 586	553 114	727 557		

SCHL. NR.	GEMEINDE GEMEINDETEIL	GESCHLECHT	BEVOELKERUNG AM ORT DER HAUPTWOHNUNG NACH DEM FAMILIENSTAND				
			LEDIG	VERHEIRATET		VERWITWET	GESCHIEDEN
				ZUSAMMEN	DARUNTER AUSLAENDER		
13	14	15	16	17			
812	KEILSBERGSTRASSE	INSGESAMT	343	407	36	71	30
		%	40,3	47,8	--	8,3	3,5
		MAENNLICH	195	202	18	7	11
		WEIBLICH	148	205	18	64	19
813	ROSENGARTEN	INSGESAMT	539	864	21	130	73
		%	53,6	53,8	--	8,1	4,5
		MAENNLICH	278	437	12	17	31
		WEIBLICH	261	427	9	113	42
814	LEUSCHNERSTRASSE	INSGESAMT	1 209	1 983	88	468	175
		%	31,5	51,7	--	12,2	4,6
		MAENNLICH	637	990	46	68	60
		WEIBLICH	572	993	42	400	115
815	NEUE MUEHLE	INSGESAMT	85	128	.	.	.
		%	36,6	55,2	--	.	.
		MAENNLICH	.	64	.	.	.
		WEIBLICH	.	64	.	.	.
821	OBERZWEHREN	INSGESAMT	809	1 298	48	226	83
		%	33,5	53,7	--	9,4	3,4
		MAENNLICH	413	644	25	33	39
		WEIBLICH	396	654	23	193	44
822	MATTENBERG	INSGESAMT	1 711	1 941	557	341	240
		%	40,4	45,9	--	8,1	5,7
		MAENNLICH	958	1 003	311	52	101
		WEIBLICH	753	938	246	289	139
823	BRUECKENHOF	INSGESAMT	1 987	2 313	299	411	307
		%	39,6	46,1	--	8,2	6,1
		MAENNLICH	1 057	1 155	156	50	107
		WEIBLICH	930	1 158	143	361	200
830	NORDSHAUSEN	INSGESAMT	712	1 103	22	162	57
		%	35,0	54,2	--	8,0	2,8
		MAENNLICH	394	558	15	21	28
		WEIBLICH	318	545	7	141	29
611	KASSEL,STADT						
	ZUSAMMEN	INSGESAMT	69 384	85 638	8 590	20 901	11 365
		%	37,0	45,7	--	11,2	6,1
		MAENNLICH	36 051	43 049	4 681	2 839	4 556
		WEIBLICH	33 333	42 589	3 909	18 062	6 809
	KREISFREIE STADT						
	ZUSAMMEN	INSGESAMT	69 384	85 638	8 590	20 901	11 365
		%	37,0	45,7	--	11,2	6,1
		MAENNLICH	36 051	43 049	4 681	2 839	4 556
		WEIBLICH	33 333	42 589	3 909	18 062	6 809
	LAND INSGESAMT	INSGESAMT	2 046 956	2 757 431	242 280	485 822	217 568
		%	37,2	50,1	--	8,8	4,0
		MAENNLICH	1 102 660	1 388 209	133 099	75 198	90 190
		WEIBLICH	944 296	1 369 222	109 181	410 624	127 378

1) (Z.B. SOZIALHILFE, BAFOEG), EIGENES VERMOEGEN, VERMIETUNG, VERPACHTUNG, ALTENTEIL.

BEVOELKERUNG AM ORT DER HAUPTWOHNUNG MIT UEBERWIE- GENDEM LEBENSUNTERHALT DURCH		ERWERBSTAETIGE		DAVON IM WIRTSCHAFTSBEREICH				SCHL. NR.
ERWERBS- TAETIGKEIT	ARBEITSLOSEN- GELD/-HILFE, SONST. UNTER- STUETZUNGEN 1)	INSGESAMT	DARUNTER AUSLAENDER	LAND- UND FORSTWIRT- SCHAFT, FISCHEREI	PRODU- ZIERENDES GEWERBE	HANDEL, VER- KEHR UND NACHRICHTEN- UEBERMITTLUNG	UEBRIGE WIRTSCHAFTS- BEREICHE	
18	19	20	21	22	23	24	25	
327	86	351	26	.	133	.	117	812
38,4	10,1	100	--	.	37,9	.	33,3	
218	34	228	.	.	116	.	47	
109	52	123	.	--	17	36	70	
717	57	760	26	5	251	146	358	813
44,6	3,5	100	--	0,7	33,0	19,2	47,1	
442	24	455	18	.	199	.	175	
275	33	305	8	.	52	.	183	
1 427	165	1 508	73	7	447	362	692	814
37,2	4,3	100	--	0,5	29,6	24,0	45,9	
917	76	933	59	4	352	216	361	
510	89	575	14	3	95	146	331	
105	10	115	3	8	55	14	38	815
45,3	4,3	100	--	7,0	47,8	12,2	33,0	
73	.	73	.	.	42	.	16	
32	.	42	.	.	13	.	22	
963	104	1 056	52	9	379	226	442	821
39,9	4,3	100	--	0,9	35,9	21,4	41,9	
624	52	652	36	5	304	127	216	
339	52	404	16	4	75	99	226	
1 343	456	1 428	374	9	884	184	351	822
31,7	10,8	100	--	0,6	61,9	12,9	24,6	
990	257	1 027	336	.	790	.	126	
353	199	401	38	.	94	.	225	
1 759	552	1 874	133	7	805	356	706	823
35,1	11,0	100	--	0,4	43,0	19,0	37,7	
1 114	293	1 164	95	.	658	.	315	
645	259	710	38	.	147	.	391	
858	84	925	18	26	267	165	467	830
42,2	4,1	100	--	2,8	28,9	17,8	50,5	
571	43	588	14	18	211	108	251	
287	41	337	4	8	56	57	216	
								611
68 636	15 517	73 534	6 344	481	24 165	14 708	34 180	
36,6	8,3	100	--	0,7	32,9	20,0	46,5	
42 926	8 161	44 373	4 749	334	19 443	8 302	16 294	
25 710	7 356	29 161	1 595	147	4 722	6 406	17 886	
68 636	15 517	73 534	6 344	481	24 165	14 708	34 180	
36,6	8,3	100	--	0,7	32,9	20,0	46,5	
42 926	8 161	44 373	4 749	334	19 443	8 302	16 294	
25 710	7 356	29 161	1 595	147	4 722	6 406	17 886	
2 296 429	240 837	2 490 795	222 807	51 531	993 189	494 465	951 610	
41,7	4,4	100	--	2,1	39,9	19,9	38,2	
1 483 176	123 982	1 539 616	151 295	33 995	753 375	281 305	470 941	
813 253	116 855	951 179	71 512	17 536	239 814	213 160	480 669	



SCHL. NR.	GEMEINDE GEMEINDETEIL	GESCHLECHT	DAVON 2) NACH DER STELLUNG IM BERUF			
			SELBSTAENDIGE, MITHELFEDE FAMILIEN- ANGEHOERIGE	BEAMTE, RICHTER, SOLDATEN, ANGESTELLTE, AUSZUBILDENDE (KFM./ TECHN.)	ARBEITER, AUSZUBILDENDE (GEWERBLICH)	ERWERBSLOSE
			26	27	28	29
812	KEILSBERGSTRASSE	INSGESAMT	14	163	174	51
		MAENNLICH	4,0	46,4	49,6	--
		WEIBLICH	9	81	138	24
			5	82	36	27
813	ROSENGARTEN	INSGESAMT	62	537	161	37
		MAENNLICH	8,2	70,7	21,2	--
		WEIBLICH	48	294	113	14
			14	243	48	23
814	LEUSCHNERSTRASSE	INSGESAMT	99	905	504	120
		MAENNLICH	6,6	60,0	33,4	--
		WEIBLICH	70	474	389	58
			29	431	115	62
815	NEUE MUEHLE	INSGESAMT	.	.	54	10
		MAENNLICH	8	26	47,0	--
		WEIBLICH	.	.	39	.
			.	.	15	.
821	OBERZWEHREN	INSGESAMT	101	631	324	73
		MAENNLICH	9,6	59,8	30,7	--
		WEIBLICH	62	340	250	38
			39	291	74	35
822	MATTENBERG	INSGESAMT	13	310	1 105	312
		MAENNLICH	0,9	21,7	77,4	--
		WEIBLICH	5	142	880	200
			8	168	225	112
823	BRUECKENHOF	INSGESAMT	63	843	968	325
		MAENNLICH	3,4	45,0	51,7	--
		WEIBLICH	39	392	733	186
			24	451	235	139
830	NORDSHAUSEN	INSGESAMT	86	601	238	60
		MAENNLICH	9,3	65,0	25,7	--
		WEIBLICH	56	344	188	28
			30	257	50	32
611	KASSEL,STADT					
	ZUSAMMEN	INSGESAMT	5 690	41 689	26 155	9 593
		MAENNLICH	7,7	56,7	35,6	--
		WEIBLICH	3 767	21 124	19 482	5 444
			1 923	20 565	6 673	4 149
	KREISFREIE STADT					
	ZUSAMMEN	INSGESAMT	5 690	41 689	26 155	9 593
		MAENNLICH	7,7	56,7	35,6	--
		WEIBLICH	3 767	21 124	19 482	5 444
			1 923	20 565	6 673	4 149
	LAND INSGESAMT	INSGESAMT	242 625	1 325 145	923 025	151 570
		MAENNLICH	9,7	53,2	37,1	--
		WEIBLICH	157 570	702 734	679 312	80 766
			85 055	622 411	243 713	70 804

2) VON SPALTE 20

[illegible]

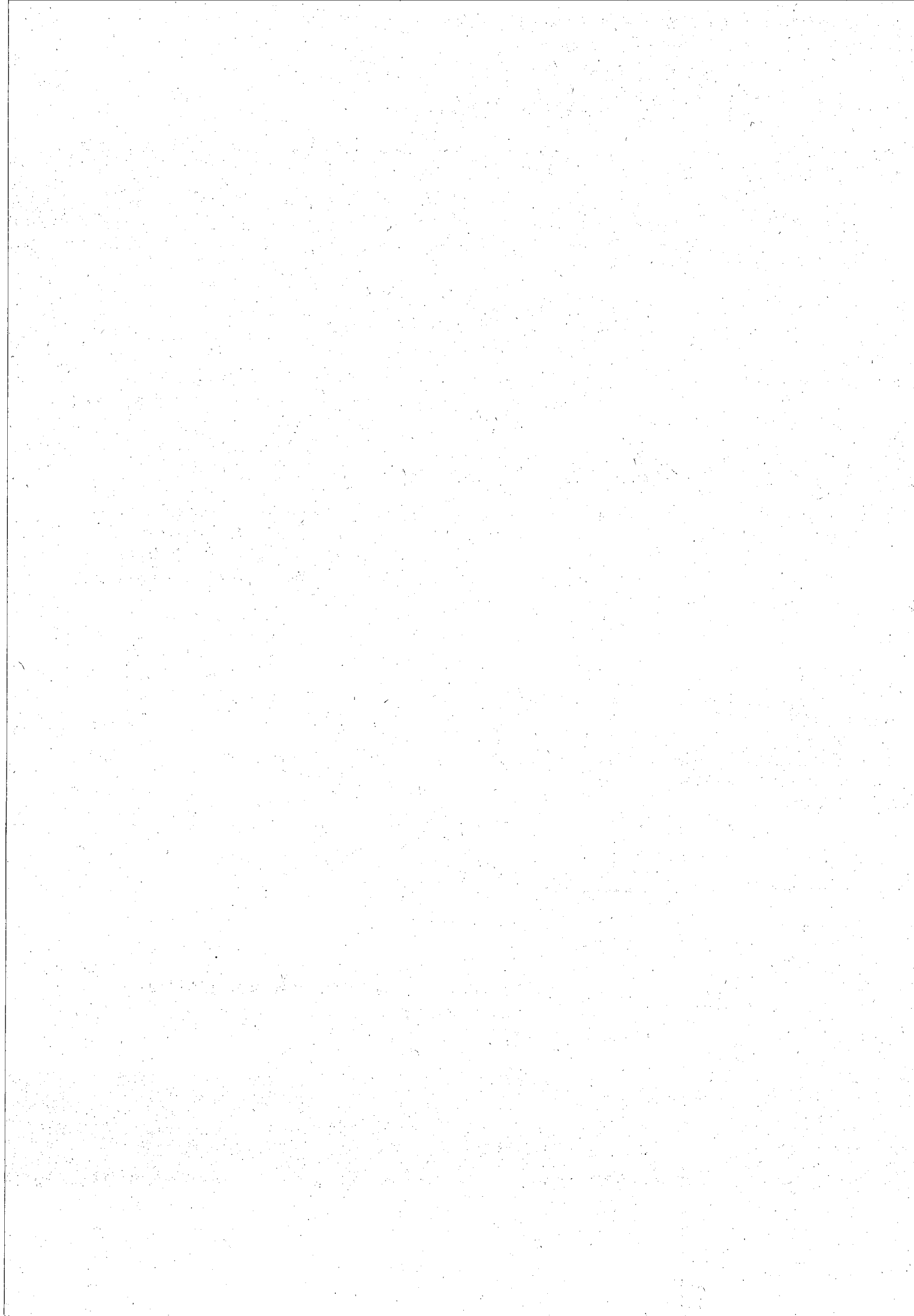

# Hessen in Zahlen!

## Statistisches Taschenbuch für das Land Hessen 1988/89

Umfang: 272 Seiten  
Format: DIN B 6  
Einband: kartoniert  
Preis: 12,00 DM

Das neue Statistische Taschenbuch für das Land Hessen bietet auf engem Raum wieder einen umfassenden Überblick über alle Bereiche der Statistik.

Die Neuauflage enthält umfangreiches Datenmaterial aus den Bereichen

Gebiet und Bevölkerung (mit ausgewählten Ergebnissen der Volkszählung 1987) — Bevölkerungsbewegung — Gesundheitswesen — Bildung und Kultur — Kirchliche Verhältnisse — Rechtspflege und öffentliche Sicherheit — Wahlen — Erwerbstätigkeit — Wirtschaftsorganisationen und Berufsverbände — Land- und Forstwirtschaft — Unternehmen und Arbeitsstätten (u. a. Ergebnisse der Arbeitsstättenzählung 1987) — Produzierendes Gewerbe — Bautätigkeit und Wohnungswesen — Handel, Gastgewerbe, Fremdenverkehr — Verkehr — Geld und Kredit — Öffentliche Sozialleistungen — Öffentliche Finanzen — Preise — Löhne und Gehälter — Versorgung und Verbrauch — Volkswirtschaftliche Gesamtrechnungen — Umweltschutz

Im Anhang werden ausgewählte Zahlen für die Länder der Bundesrepublik Deutschland veröffentlicht.



Zu beziehen über den Buchhandel oder direkt vom  
Hessischen Statistischen Landesamt, Postfach 3205, 6200 Wiesbaden

W 25



Verwenden Sie  
bitte die  
vorbereitete  
Bestellkarte!

### Bestellkarte

Ich (Wir) bestelle(n)

..... Expl. **Statistisches Taschenbuch Hessen 1988/89**

272 Seiten, DIN B 6, kartoniert, 12,00 DM  
(zuzügl. Versandkosten)

\_\_\_\_\_  
(Name, Dienststelle, Firma)

\_\_\_\_\_  
(Straße, Hausnummer, Postleitzahl, Ort)

\_\_\_\_\_  
(Datum, Geschäftszeichen oder dgl.)

\_\_\_\_\_  
(Stempel und Unterschrift)



Bitte  
frei-  
machen

Hessisches Statistisches Landesamt  
Postfach 3205  
6200 Wiesbaden 1