

HESSISCHE GEMEINDESTATISTIK 1960/61

Heft 4

Betriebsstruktur der Landwirtschaft

HESSISCHE GEMEINDESTATISTIK 1960/61

Heft 4

HESSISCHES STATISTISCHES LANDESAMT WIESBADEN

St Gem-Hess-1 h

Weitere Ergebnisse der Landwirtschaftszählung 1960

für das Land Hessen, seine Regierungsbezirke und Kreise erscheinen als

Statistische Berichte der Reihe CO/LZ 1960

(18 Hefte bis August 1963)

sowie als

Beitrag zur Statistik Hessens

Dieser Beitrag wird sechs Hefte umfassen, die im Laufe des Jahres 1964 erscheinen werden. Voraussichtliche Gliederung:

Heft 1 Betriebsstruktur

Inhalt: Land- und forstwirtschaftliche Betriebe und Landwirtschaft außerhalb der Betriebe, Hauptkulturarten, Größenklassen, landwirtschaftliche Nutzfläche, Waldfläche, sonstige Flächen, Teilstücke - Eigenland, Pachtland, Pachtvergütung - Nebenbetriebe und Gewerbebetriebe - Wohn- und Wirtschaftsgebäude, Werkwohnungen

Heft 2 Bodennutzung und Viehhaltung

Inhalt: Hauptkulturarten, Ackerland nach Fruchtarten, Rebland, Tabakbau - Bodennutzungssysteme - Viehhaltung

Heft 3 Maschinen

Inhalt: Zug- und Antriebsmaschinen im Alleinbesitz, in gemeinschaftlichem oder genossenschaftlichem Besitz - Arbeitsmaschinen für Bodenbearbeitung usw., für Erntebergung, für Erntebearbeitung, Fördereinrichtungen und Transportmittel, sonstige technische Einrichtungen und Geräte

Heft 4 Arbeitskräfte

Inhalt: Arbeitskräfte nach Altersgliederung, ständige familienfremde und familieneigene Arbeitskräfte - fachliche Vorbildung der Betriebsleiter und Hausfrauen - Stellung zum Erwerbsleben, überwiegende Unterhaltsquelle, Beiträge zur Altersversorgung

Heft 5 Gartenbaubetriebe 1961

Inhalt: Betriebsverhältnisse im Gemüse-, Obst- und Gartenbau und in Baumschulen

Heft 6 Forstbetriebe 1961

Inhalt: Forstbetriebe nach Kultur- und Betriebsarten, Holzbodenfläche nach Betriebs- und Baumarten, Hochwald nach Baumarten und Altersklassen - Gemeinschaftsforsten des öffentlichen und privaten Rechts, forstliche Zusammenschlüsse - Forstbetriebe nach dem Umfang der landwirtschaftlichen Nutzfläche, Forstbetriebsfläche nach Besitzarten und Belegenheit - Arbeitskräfte

Steigende Auflagen
beweisen...

daß unsere Veröffentlichungen für Verwaltung, Wirtschaft, Wissenschaft und Unterricht unentbehrlich geworden sind. Sie werden überall gebraucht, weil es ohne Statistik nicht mehr geht.

Aus unserem Veröffentlichungsprogramm

● Staat und Wirtschaft in Hessen

Diese Monatszeitschrift berichtet in Aufsätzen, Kurzberichten und mit graphischen Darstellungen über die wirtschaftlichen, sozialen, kulturellen, staatlichen und politischen Verhältnisse und Entwicklungen im Lande Hessen, wobei besonderer Wert auf regionale Betrachtung gelegt wird. Ein Anhang bringt über 300 ausgewählte, meist monatliche Zahlen aus der Bevölkerungs- und Wirtschaftsstatistik. Jede Nummer enthält Besprechungen neuer Bücher. Zweimal im Jahr bietet eine Beilage jeweils rund 190 neue Zahlen für jeden Landkreis und jede kreisfreie Stadt.

● Statistisches Handbuch für das Land Hessen

Statistische Handbücher sind die umfassendsten und reichhaltigsten Nachschlagewerke unter den statistischen Veröffentlichungen. Sie vermitteln auf rund 500 Seiten viele Strukturdaten - auch auf Kreisebene sowie für die Bundesländer - und informieren über langjährige Entwicklungen (1958, 1953, 1949).

● Statistisches Taschenbuch für das Land Hessen

Statistische Taschenbücher, die den Zeitraum zwischen dem Erscheinen der Statistischen Handbücher überbrücken, bringen auf beschränktem Raum ein abgerundetes, vielfältiges Zahlenbild des Landes Hessen und seiner Kreise, dazu ausgewählte Daten für die Bundesländer und das Bundesgebiet. Wegen des handlichen Kleinformats auch als Informationsquelle bei Tagungen etc. geschätzt! (1961, 1959, 1956, 1954)

● Hessenkunde

Band I: Hessische Bevölkerungs- und Wirtschaftskunde

An Hand von Texten, Zahlen und Schaubildern bietet dieses Buch einen leicht verständlichen Gesamtüberblick über das Land Hessen, seine Bevölkerung und seine Wirtschaft (1955).

Band II: Die hessischen Landkreise und kreisfreien Städte

Was die Bevölkerungs- und Wirtschaftskunde für das Land in seiner Gesamtheit bietet, gibt dieses Buch für jeden hessischen Landkreis und jede kreisfreie Stadt. Viele zum Teil farbige kartographische Darstellungen. Anhang mit 600 ausgewählten Zahlen für jeden Landkreis und jede kreisfreie Stadt. (1. Auflage 1957, 2. Auflage 1958)

Band III: Hessen im Wandel der letzten hundert Jahre (1860 - 1960)

Hier wird die soziale und wirtschaftliche Entwicklung in den letzten hundert Jahren innerhalb der Grenzen des heutigen hessischen Staatsgebiets geschildert. Der Text wird durch zahlreiche Schaubilder und einen ausführlichen Tabellenteil ergänzt (1960).

Band IV: Hessen unter den Bundesländern

Dieser Band beschreibt die wirtschaftlichen, sozialen, kulturellen und politischen Verhältnisse der Bundesländer und des Bundesgebiets, jeweils unter besonderer Berücksichtigung der Stellung Hessens. Ein umfangreicher Zahlenanhang ermöglicht eine über die textliche Abhandlung hinausgehende vergleichende Betrachtung (Herbst 1963).

● Statistische Berichte

Unter den fachstatistischen Veröffentlichungen bieten die Berichte - meist periodisch - rasche aktuelle Informationen über das jeweils neu angefallene Material der einzelnen Sachgebiete, auch für Einzelfragen und zum Teil mit vorläufigen Zahlen. Die meisten Berichte enthalten auch Kreisergebnisse, einzelne auch Daten für jede Gemeinde. Zur Zeit bestehen rund 80 verschiedene Reihen.

● Beiträge zur Statistik Hessens

Mit ihren methodischen und begrifflichen Erläuterungen und oft auch textlichen Darstellungen sowie mit Zahlenreihen über mehrere Jahre dienen diese Hefte als Quellenwerke zur jeweiligen Fachstatistik. 143 Hefte von 1946 bis Mitte 1963.

Ein ausführliches Veröffentlichungsverzeichnis wird gern zugesandt.

Hessisches 48/18 e
Statistisches Landesamt
Bücherei

HESSISCHE GEMEINDESTATISTIK 1960/61

Heft 4

Betriebsstruktur der Landwirtschaft

Ergebnisse der Landwirtschaftszählung am 31. Mai 1960

HESSISCHES STATISTISCHES LANDESAMT WIESBADEN

St. Gem - Hess - 1 h

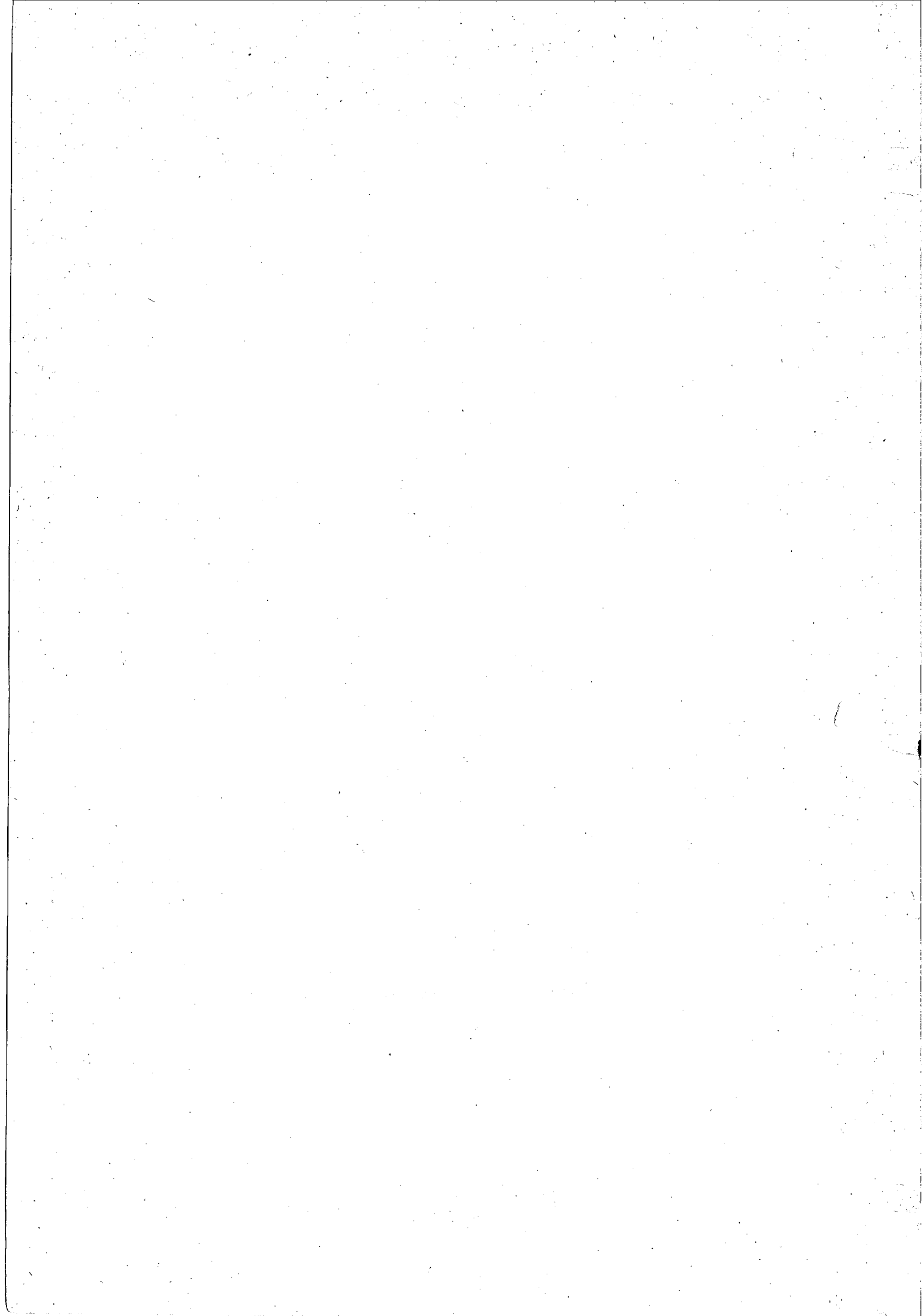

Vorwort

Nach den Heften 2 "Gebäude und Wohnungen" und 3 "Arbeitsstätten (ohne Landwirtschaft)" wird nunmehr als weiterer Teil der Hessischen Gemeindestatistik 1960/61 Heft 4 "Betriebsstruktur der Landwirtschaft" vorgelegt. Dieses neue Heft bringt für jede der 2 697 hessischen Gemeinden 34 Angaben aus der Landwirtschaftszählung vom 31. 5. 1960, das sind wiederum mehr als in der Gemeindestatistik 1950, vor allem aber mehr als in der Gemeindestatistik 1958 über die Landwirtschaft enthalten waren. Die Zahlen dieser drei Veröffentlichungen sind auch inhaltlich nur teilweise vergleichbar. Darüber wird im Einzelnen in den Erläuterungen berichtet. Von den 34 Angaben dieses Heftes entsprechen 30 einem zwischen den Statistischen Landesämtern vereinbarten Einheitsprogramm. Gegenüber den bisher erschienenen Heften enthält Heft 4 als einziges der Gemeindestatistik 1960/61 nicht die zusätzliche Tabelle mit erweitertem Programm für größere Gemeinden, da die Landwirtschaft in den größeren Gemeinden eine relativ geringere Bedeutung hat als in den kleineren.

Heft 5 der Gemeindestatistik "Gemeindefinanzen" wird vorbereitet und kann in wenigen Wochen erscheinen.

Hessisches Statistisches Landesamt

Dr. Willi Hufner

Wiesbaden, im August 1963

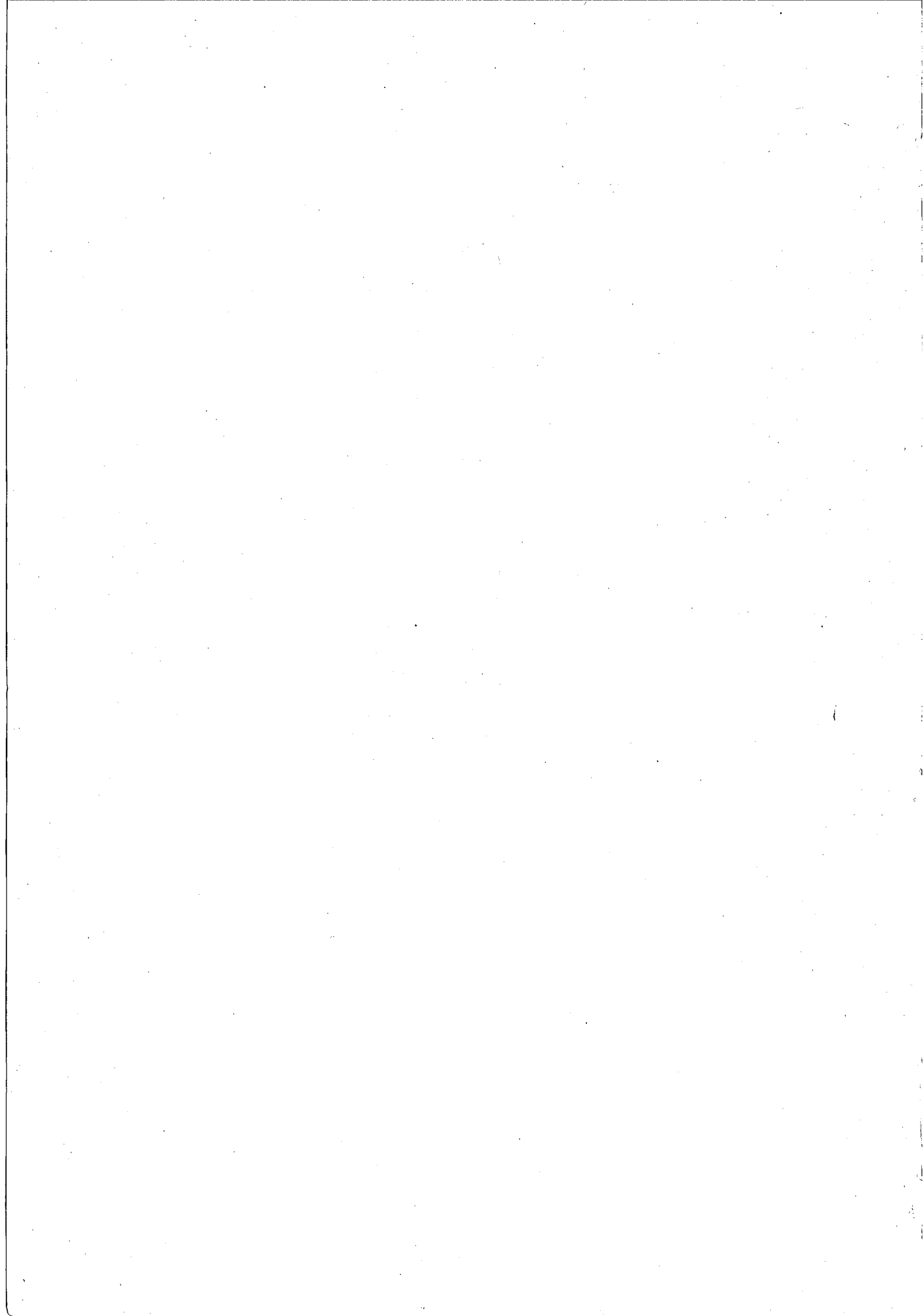

Inhalt

Erläuterungen

VI

Tabellen

1

Reg.-Bez. Darmstadt

Reg.-Bez. Kassel

Reg.-Bez. Wiesbaden

Kreisfreie Städte:

Kreisfreie Städte:

Kreisfreie Städte:

Darmstadt 2
Gießen 2
Offenbach am Main 2

Fulda 54
Kassel 54
Marburg a.d.Lahn 54

Frankfurt am Main 134
Hanau am Main 134
Wiesbaden 134

Landkreise:

Landkreise:

Landkreise:

Alsfeld 2
Bergstraße 6
Büdingen 14
Darmstadt 22
Dieburg 22
Erbach 26
Friedberg 34
Gießen 38
Groß-Gerau 42
Lauterbach 46
Offenbach 50

Eschwege 54
Frankenberg 58
Fritzlar-Homberg 62
Fulda 70
Hersfeld 82
Hofgeismar 86
Hünfeld 90
Kassel 94
Marburg 98
Melsungen 106
Rotenburg 110
Waldeck 114
Witzenhausen 122
Wolfhagen 126
Ziegenhain 126

Biedenkopf 134
Dillkreis 138
Gelnhausen 142
Hanau 146
Limburg 150
Main-Taunus-Kreis 154
Oberlahnkreis 158
Obertaunuskreis 162
Rheingaukreis 162
Schlüchtern 166
Untertaunuskreis 166
Usingen 174
Wetzlar 174

Kreisübersicht

186

Alphabetisches Verzeichnis der Gemeinden

190

Gebietsveränderungen nach 1950

200

Verzeichnis über das seit 1945 gemeindeweise veröffentlichte Material 207

Erläuterungen

Vorbemerkungen

Allgemeines

Die hessische Gemeindestatistik 1960/61 wird in fünf Heften veröffentlicht:

- Heft 1: Bevölkerung und Erwerbstätigkeit
- Heft 2: Gebäude und Wohnungen
- Heft 3: Arbeitsstätten (ohne Landwirtschaft)
- Heft 4: Betriebsstruktur der Landwirtschaft
- Heft 5: Gemeindefinanzen

Die Angaben für das vorliegende Heft 4 sind der Betriebszählung in der Land- und Forstwirtschaft vom 31. Mai 1960 entnommen, und zwar überwiegend der Gemeindetabelle (Tabelle 35). Die Landwirtschaftszählung wurde durch das "Gesetz über eine Betriebszählung in der Land- und Forstwirtschaft" vom 13. April 1960 angeordnet (BGBl. I S. 217). Die örtliche Durchführung erfolgte gemäß dem Runderlaß der Hessischen Landesregierung vom 13. Mai 1960 durch die Gemeinden, denen auch die Überprüfung der Unterlagen auf Vollzähligkeit, Vollständigkeit und Richtigkeit oblag. Zu Vergleichszwecken werden auch entsprechende Ergebnisse für die Landkreise gebracht. Die Tabellenspalten sind von 1 bis 34 durchnummeriert. Die eingeklammerten Zahlen sind die Spaltennummern eines Mindestveröffentlichungsprogramms aller Bundesländer, d.h., unter diesen Zahlen sind die gleichen Angaben in den entsprechenden Veröffentlichungen der anderen Länder zu finden. Eine zusätzliche Unterteilung von Größenklassen über das Mindestprogramm hinaus wurde durch a und b gekennzeichnet. Bei den mit * bezeichneten Spalten 22 und 23 des Mindestveröffentlichungsprogramms blieb die Abgrenzung der Kleinbetriebe (bis 7,5, bis 10 oder bis 15 ha) den Landesämtern überlassen. In der Kreisübersicht (S. 186 ff.) sind die Ergebnisse für die kreisfreien Städte und Landkreise sowie die Regierungsbezirke und das Land zusammengestellt.

Gebietliche Gliederung

Die Gemeinden sind nach dem Gebietsstand vom 6. Juni 1961, geordnet nach Regierungsbezirken und Kreisen und innerhalb der Kreise in alphabetischer Reihenfolge, aufgeführt. Die kreisfreien Städte eines Regierungsbezirks stehen jeweils vor den Landkreisen, die "Gemeindefreien Bezirke" eines Kreises stehen am Schluß der Gemeindeaufstellung. Um das Auffinden einzelner Gemeinden zu erleichtern, wird im Anhang ein alphabetisches Gemeindeverzeichnis gebracht, in dem Seitenzahlen und zugehörige Landkreise angegeben sind. Aus technischen Gründen konnte nicht in allen Fällen die amtliche Schreibweise verwendet werden.

Vergleichbarkeit mit 1949

Ein Vergleich der vorliegenden Ergebnisse mit denen der Landwirtschaftszählung 1949 in der Gemeindestatistik 1950 ist nur bei den Angaben in den Spalten 1, 2 und 4 möglich und auch hier nur eingeschränkt, da in den Ergebnissen für 1960 gewisse Erhebungseinheiten, die als "Landwirtschaft außerhalb der Betriebe" bezeichnet wurden, im Gegensatz zu 1949 nicht einbezogen sind. Ihre Zahl ist allerdings nur gering. Es handelt sich um Erhebungseinheiten, wie Gemeindewiesen und -weiden, die gemeinschaftlich genutzt werden, und um Fälle, in denen die gesamte landwirtschaftliche Nutzfläche nur geringfügig oder vorübergehend gar nicht landwirtschaftlich genutzt wurde (z.B. Hutungen, Brache, ungenutztes Grünland usw.). Alle übrigen Angaben für 1960 sind mit den Ergebnissen in der Gemeindestatistik 1950 aus folgenden Gründen nicht vergleichbar:

1. Die Angaben in den Spalten 6 - 34 beschränken sich 1960 auf die "landwirtschaftlichen Betriebe", während 1949 die Forstbetriebe mit einbezogen waren.
2. Die Positionen "Waldfläche" (Spalte 3) und "Viehbestand" (Spalten 19-22) enthalten 1960 nur die Flächen bzw. Tiere der in der Landwirtschaftszählung erfaßten Betriebe ab 0,5 ha Gesamtfläche, während in der Gemeindestatistik 1950 der gesamte Waldbesitz und der gesamte Viehbestand aufgeführt sind. Die entsprechenden Angaben waren seinerzeit nicht der Landwirtschaftlichen Betriebszählung, sondern der Bodennutzungserhebung bzw. der Allgemeinen Viehzählung entnommen worden. In den Ergebnissen dieser Erhebungen sind aber alle Flächen bzw. alle Viehbestände enthalten, d.h. auch die von solchen Inhabern, die weniger als 0,5 ha Gesamtfläche haben.

Auch die Angaben in den Spalten 15 und 16 der Gemeindestatistik 1958 sind nicht voll mit den entsprechenden Nachweisungen für 1960 vergleichbar. Die Betriebszahlen enthalten nur Land- und Forstwirtschaftliche Betriebe mit Ackerland, stimmen also begrifflich weder mit Spalte 1 noch mit Spalte 11 in diesem Heft überein. Die landwirtschaftliche Nutzfläche 1956 dagegen ist ähnlich wie für 1949 umfassender abgegrenzt als in der Nachweisung für 1960 (Spalte 4).

Einschränkungen in der Vergleichbarkeit einzelner Gemeinden durch Gebietsänderungen sind aus einer Übersicht im Anhang zu ersehen. Die betreffenden Gemeinden sind in den Tabellen durch ein Kreuz (+) gekennzeichnet, wenn die Veränderung der Einwohnerzahl durch die Gebietsänderung mehr als 10 % betrug.

Begriffsbestimmungen

1. Land- und forstwirtschaftliche Betriebe (Spalten 1 - 5)

Erfaßt sind alle land- und forstwirtschaftlichen Betriebe und Gesamtflächen ab 0,5 Hektar¹⁾, die ganz oder teilweise als Acker, Wiese, Weide, Wald, Fischgewässer, Gartenland, Baumschule, Obst- oder Rebfläche genutzt wurden. Es war ohne Belang, ob der Betrieb oder die Fläche vom Inhaber haupt- oder nebenberuflich, zu Erwerbszwecken oder nur zur Eigen-

1) Erwerbsgarten-, -obst- und -weinbaubetriebe sowie Betriebe der Erwerbs-
teichwirtschaft und -fischzucht sind auch erfaßt, wenn die Betriebsfläche
kleiner als 0,5 ha war.

versorgung bewirtschaftet wurde. Als Betriebseinheit waren ohne Berücksichtigung der Eigentumsverhältnisse die Flächen und Einrichtungen zusammenzufassen, die unter einheitlicher Bewirtschaftung standen bzw. als selbständige Wirtschaftseinheit anzusehen waren, auch wenn eine besondere Oberleitung (z.B. Hauptgüterverwaltung) vorhanden war. Ausgesondert wurden im Gegensatz zu 1949 - wie schon erwähnt - die Fälle, wo die gesamte landwirtschaftliche Nutzfläche gemeinschaftlich oder genossenschaftlich oder derzeit nur ganz geringfügig bzw. überhaupt nicht genutzt wurde und auch sonst keine land- oder forstwirtschaftliche Erzeugung vorlag. Wie 1949 wurden auch 1960 solche Erhebungseinheiten ausgeschlossen, die keine Waldflächen oder Fischgewässer hatten und als "landwirtschaftliche Nutzfläche" nur Ziergärten, private Parkanlagen oder Rasenflächen aufwiesen.

2. Betriebsfläche (Spalte 2)

Die Betriebsfläche ist die Gesamtfläche des Betriebes. Sie umfaßt alle vom Inhaber oder seinem Beauftragten bewirtschafteten oder verwalteten Bodenflächen. Zur Betriebsfläche zählen auch die zum Betrieb gehörenden Öd- und Unland-, Gebäude- und Hofflächen, Wege, Gewässer usw. Dabei ist es gleichgültig, ob die Flächen in der Gemarkung des Betriebsortes oder in anderen Gemarkungen liegen. Aus letzterem ergibt sich, daß die Summe der Betriebsflächen nicht zur katasteramtlichen Fläche der Gemeinde in Beziehung gesetzt werden kann. Der Nachweis aller Flächen eines Betriebes erfolgt grundsätzlich ohne Rücksicht auf die Gemeindezugehörigkeit der Flächen in derjenigen Gemeinde, in der sich der Betriebs- oder Verwaltungssitz befindet.

3. Waldfläche (Spalte 3)

Als Waldflächen gelten alle zur dauernden Holzzucht bestimmten Flächen, d. h. die Holzbodenflächen einschließlich der Hauberge, Räumden (z. B. Waldweide, Hutwald) und Blößen (z.B. Kahlschlagflächen) und der nur vorübergehend als Acker oder Wiese genutzten Holzbodenflächen sowie flächenmäßig nicht ausgeschiedene Wege und Schneisen unter 5 m Breite. Kampanlagen und Pflanzgärten der Forstbetriebe rechnen ebenfalls zur Waldfläche.

4. Landwirtschaftliche Nutzfläche (Spalte 4)

Unter diesem Begriff werden die folgenden landwirtschaftlichen bzw. gärtnerischen Kulturarten zusammengefaßt: Ackerland (s. Ziffer 12), Wiesen (s. Ziffer 17) und Viehweiden (s. Ziffer 18), Gartenland, private Parkanlagen und Rasenflächen, Obstanlagen, Baumschulen, Korbweidenanlagen und Rebland.

5. Teilstücke (Spalte 5)

Die Zahl der Teilstücke bezieht sich auf die landwirtschaftliche Nutzfläche. Bei der Zählung wurde in gleicher Weise wie 1949 festgestellt, aus wieviel räumlich voneinander getrennt liegenden Stücken die landwirtschaftliche Nutzfläche des Betriebs bestand. Wege und Gräben gelten nicht als Trennung.

6. Struktur der landwirtschaftlichen Betriebe (Spalten 6 - 34)

Die Angaben beziehen sich nur auf die landwirtschaftlichen Betriebe. Die Forstbetriebe, d.h. die Betriebe, die bei der Erhebung als Hauptproduktionsrichtung "forstwirtschaftliche Erzeugnisse" angegeben hatten, sind in den Nachweisungen nicht enthalten. Ihre Zahl ergibt sich als Differenz zwischen Spalte 1 und Spalte 11.

7. Ständige Arbeitskräfte (Spalten 6 - 9)

Die Arbeitskräfte der landwirtschaftlichen Betriebe gliedern sich in familieneigene (Betriebsinhaber und seine mitarbeitenden, mit ihm im gemeinsamen Haushalt lebenden Familienangehörigen und Verwandten) und familienfremde Personen. Zu letzteren zählen auch Verwandte des Betriebsinhabers, die nicht mit ihm im gemeinsamen Haushalt leben. In allen Fällen wurden als Arbeitskräfte nur Personen im Alter von 14 Jahren und darüber gezählt.

Als ständige familieneigene Arbeitskräfte - sie sind in Spalte 6 mit enthalten - gelten diejenigen Betriebsinhaber und ihre Familienangehörigen, die im Mai 1960 im landwirtschaftlichen Betrieb oder im Haushalt des Betriebsinhabers den ganzen Monat voll beschäftigt waren. Zur Beschäftigung im landwirtschaftlichen Betrieb rechnet auch die Tätigkeit in einem landwirtschaftlichen Nebenbetrieb sowie in einer mit dem landwirtschaftlichen Betrieb verbundenen gewerblichen Tierhaltung oder in einer gewerblichen Gärtnerei, nicht dagegen die Tätigkeit in einem anderen Gewerbebetrieb. Zu beachten ist hierbei, daß bei der Feststellung des Umfangs des Arbeitseinsatzes in der Landwirtschaftszählung 1960 die Tätigkeit im Haushalt des Betriebes ausdrücklich mit einbezogen wurde.

Als ständig familienfremde Arbeitskräfte werden diejenigen familienfremden Personen angesehen, die am 31. Mai 1960 (Stichtag der LZ) in einem unbefristeten oder auf mindestens 3 Monate abgeschlossenen Arbeitsverhältnis zum landwirtschaftlichen Betrieb standen.

8. Betriebseigene Schlepper (Spalte 10)

Alle im Alleinbesitz der Betriebe befindlichen Vierradschlepper, Ketten-
schlepper und Geräteträger sowie Einachsschlepper und andere einachsige Motorgeräte, wie Motorhacken und Motorfräsen (ohne Einzweckmotormäher), soweit sie im landwirtschaftlichen Betrieb verwendet wurden.

9. Die landwirtschaftlichen Betriebe nach Größenklassen (Spalten 11 - 18)

Um einen Überblick über die Betriebsgrößenklassen in den einzelnen Gemeinden zu geben, ist in den Spalten 12 bis 18 eine Aufgliederung der landwirtschaftlichen Betriebe (Spalte 11) nach dem Umfang der landwirtschaftlichen Nutzfläche vorgenommen. Bei der Größenklasse 0,01 bis unter 2 ha (Spalte 12) ist zu beachten, daß in der Landwirtschaftszählung nur Betriebe ab 0,5 ha Gesamtfläche¹⁾ enthalten sind.

1) Siehe Fußnote auf Seite VII

10. Viehbestand (Spalten 19 - 22)

Die Angaben beschränken sich auf die wichtigsten Vieharten und nur auf die in landwirtschaftlichen Betrieben gehaltenen Tiere. Während bei den Pferden (Spalte 19) und beim Rindvieh insgesamt (Spalte 20) die Jungtiere mit einbezogen wurden, sind bei den Schweinen (Spalte 22) die Ferkel, d.h. die unter 8 Wochen alten Tiere, nicht mit angegeben. Die Zahl der Milchkühe (Spalte 21) umfaßt auch diejenigen Kühe, die außer zur Milchgewinnung als Arbeitstiere verwandt werden (Arbeitskühe). Im Gegensatz zu den Viehzählungen, bei denen das Vieh dort nachgewiesen wird, wo es am Stichtag der Zählung steht, war bei der Landwirtschaftszählung alles zum Betrieb gehörende Vieh anzugeben, also auch das an anderen Orten befindliche (Pensionsvieh u.a.).

11. Die Bodennutzung der landwirtschaftlichen Betriebe (Spalte 23 - 34)

In Spalte 4 ist die landwirtschaftliche Nutzfläche aller Betriebe, in Spalte 23 die der landwirtschaftlichen Betriebe angegeben. In den Spalten 24 und 25 ist der Anteil der landwirtschaftlichen Nutzfläche von Betrieben der unteren Größenklassen (bis zu 10 ha LN) dargestellt.

12. Ackerland (Spalte 26)

Zum Ackerland rechnen alle Flächen, die in die Fruchtfolge einbezogen sind und regelmäßig oder in gewissen Abständen beackert und bestellt werden, auch Brache. Im Ackerland sind die Flächen des Erwerbsgartenbaus (einschl. Unterglasflächen) mit einbezogen, ebenso Ackerflächen unter Obstbäumen.

13. Dauergrünland (Spalte 27)

Zum Dauergrünland rechnen Wiesen (s. Ziffer 17) und Weiden (s. Ziffer 18), auch wenn sie vorübergehend nicht genutzt werden. Bei den Kleinbetrieben von 0,5 bis unter 2 ha Betriebsfläche wurden bei der Landwirtschaftszählung die Korbweidenanlagen mit dem Dauergrünland zusammen erfaßt. Die Korbweidenanlagen dürften jedoch nur in ganz wenigen Gemeinden eine Rolle spielen. Wiesen und Weiden unter Obstbäumen sind einbezogen.

14. Getreide (Spalte 28)

Hierunter fällt der zur Körnergewinnung bestimmte Anbau folgender Getreidearten: Winter- und Sommerroggen, Winter- und Sommerweizen, Winter- und Sommergerste, Hafer, Winter- und Sommermenggetreide sowie Körnermais, letzterer nur von Betrieben ab 2 ha Betriebsfläche.

15. Hackfrüchte (Spalte 29)

Als Hackfrüchte werden folgende Fruchtarten zusammengefaßt: Kartoffeln, Zuckerrüben, Futterrüben, Kohlrüben, Futtermöhren - jeweils zur Rüben- und Samengewinnung -, Futterkohl sowie Gemüse und sonstige Gartengewächse im feldmäßigen Anbau und im Erwerbsgartenbau (auch unter Glas) und sonstige Hackfrüchte.

16. Futterpflanzen (Spalte 30)

Die Futterpflanzenfläche umfaßt den Anbau von Klee, Klee gras, Luzerne, den gemischten Anbau von Klee und Luzerne, den Anbau von Gras auf dem Ackerland zum Abmähen oder Abweiden sowie den Anbau von Serradella, Esparsette und anderen Futterpflanzen zur Grünfütter-, Gärfutter- oder Heugewinnung, soweit sie als Hauptfrucht angebaut wurden. Der Zwischenfruchtanbau von Futterpflanzen ist hier nicht berücksichtigt. In den vorliegenden Zahlen sind die Futterpflanzenflächen der Betriebe unter 2 ha Betriebsfläche nicht enthalten.

17. Wiesen (Spalte 31)

Nachgewiesen werden Dauerwiesen und Streuwiesen (Wiesen, die nur der Streugewinnung dienen), nicht dagegen Ackerwiesen, die in die Fruchtfolge einbezogen sind. Wiesen von Betrieben mit unter 2 ha Betriebsfläche sind in den Zahlen nicht enthalten.

18. Weiden (Spalte 32)

Als Weiden sind alle Viehweiden einschließlich Almen und Hutungen erfaßt, nicht dagegen Ackerweiden, die in die Fruchtfolge einbezogen sind. Weiden von Betrieben mit unter 2 ha Betriebsfläche sind in den Zahlen nicht enthalten.

19. Sonderkulturen (Spalten 33 und 34)

Obstanlagen (ohne Unterkulturen), Baumschulen, Rebland, Hopfen, Tabak sowie Heil- und Gewürzpflanzen.

Abkürzungen und Zeichenerklärungen

ha = Hektar

LN = Landwirtschaftliche Nutzfläche

- = nichts, weil nichts vorhanden ist.

. = Zahl nicht vorhanden bzw. Nachweis nicht möglich, weil die Veröffentlichung aus Gründen der Geheimhaltung von Einzelangaben nicht gestattet ist.

0 = weniger als die Hälfte der kleinsten dargestellten Einheit.

Abweichungen in den Summen der Tabellen sind auf das Runden der Zahlen zurückzuführen.

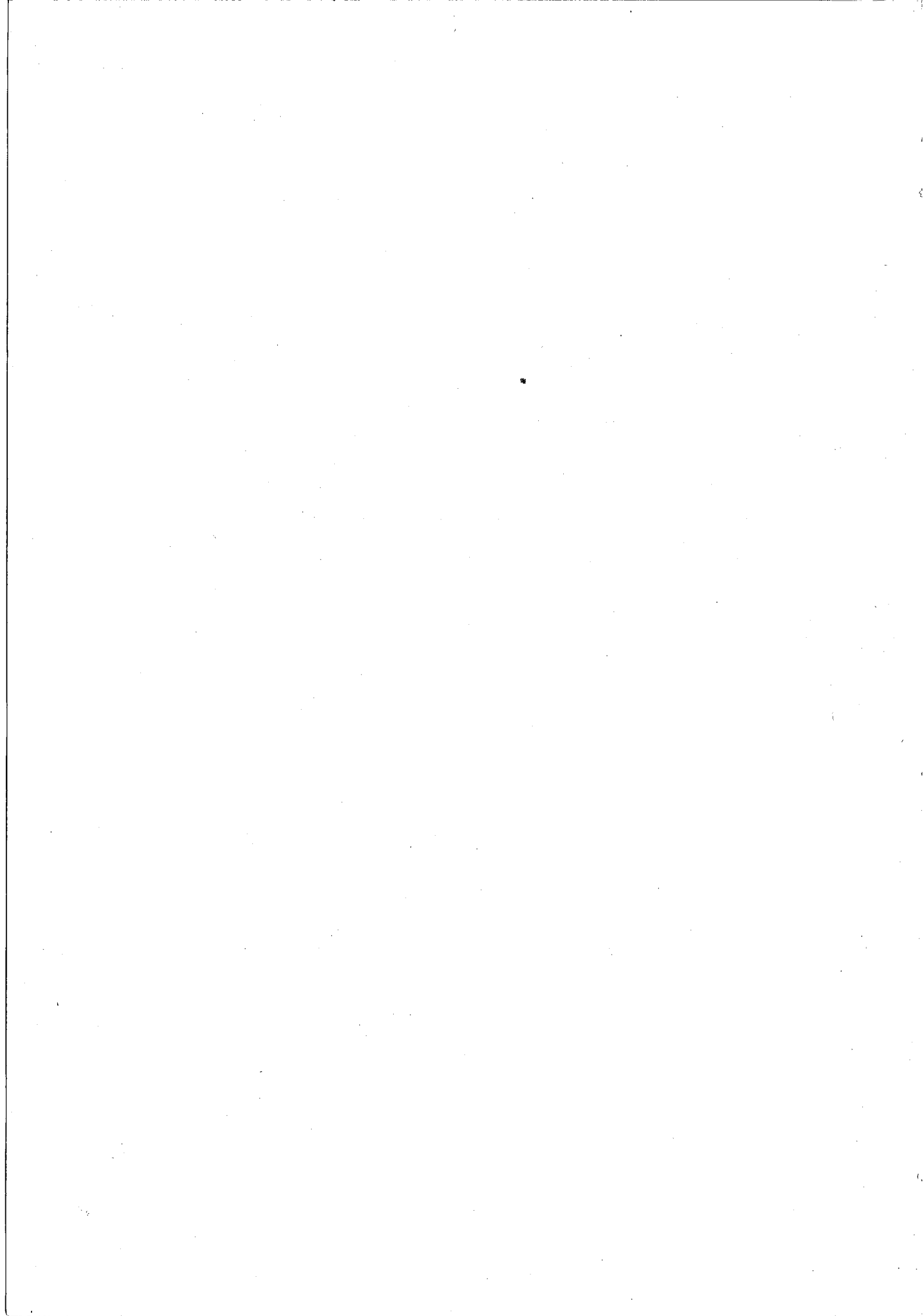

Tabellen

Ergebnisse für

kreisfreie Städte

Landkreise

kreisangehörige Gemeinden

Gemeinde	Land- und forstwirtschaftliche Betriebe insgesamt					Ständige Arbeitskräfte der landwirtschaftlichen Betriebe			
	Betriebe	Betriebs- fläche	Wald- fläche	Landwirt- schaftl. Nutzfläche	Teil- stücke	ins- gesamt	familienfremde		Frauen
							Anzahl	% aller ständigen Arbeitskräfte	
		ha							
1 (1)	2 (2)	3 (3)	4 (4)	5 (5)	6 (6)	7 (7)	8 (8)	9 (9)	
Reg.-Bez. Darmstadt									
Darmstadt, Stadt	292	9 001	6 669	2 004	2 471	692	250	36	53
Gießen, Stadt	224	3 668	2 500	1 077	2 765	501	178	36	58
Offenbach am Main, Stadt	89	1 435	913	515	1 056	283	91	32	42
Landkreis Alsfeld									
	5 070	60 468	23 071	36 180	45 842	10 755	378	4	64
Alsfeld, Stadt	31	3 087	2 762	318	282	85	15	18	47
Altenburg	38	583	84	490	285	99	19	19	60
Altenhain	56	289	6	271	976	89	-	-	78
Angenrod	46	327	-	316	277	84	10	12	71
Appenrod	52	444	-	439	363	131	3	2	60
Arnshain	59	639	52	580	789	141	7	5	56
Atzenhain	78	528	21	497	848	155	1	1	74
Bernsburg	51	374	3	362	399	117	1	1	65
Bernsfeld	60	506	42	451	749	128	4	3	59
Bieben	46	322	17	301	348	96	2	2	67
Billertshausen	32	318	5	313	235	70	3	4	60
Bleidenrod	38	357	13	340	324	95	2	2	58
Bobenhausen II.	82	551	51	464	1 102	146	2	1	70
Brauerschwend	61	619	21	587	489	142	10	7	57
Büßfeld	37	348	8	330	311	87	3	3	59
Burg-Gemünden	63	465	16	436	347	138	1	1	65
Dannenrod	31	403	2	394	289	84	10	12	48
Deckenbach	64	373	2	361	412	127	1	1	69
Ehringshausen	68	446	10	422	590	147	1	1	71
Eifa	91	665	-	649	889	207	-	-	69
Elbenrod	50	306	1	298	308	101	6	6	68
Elpenrod	61	505	13	475	310	149	1	1	64
Erbenhausen	51	439	23	407	419	110	1	1	61
Ermenrod	46	410	3	401	262	107	5	5	52
Eudorf	62	669	41	619	645	143	13	9	59
Eulersdorf	25	201	19	179	174	52	1	2	67
Fischbach	15	230	93	132	95	40	3	8	58
Flensungen	35	168	-	159	344	70	3	4	71
Gleimenhain	35	313	3	306	333	84	4	5	54
Gontershausen	25	185	-	183	219	61	3	5	64
Grebenau, Stadt	68	3 797	3 496	294	445	117	1	1	73
Groß-Eichen	103	574	30	520	612	186	1	1	71
Groß-Felda	82	732	29	660	974	151	10	7	64
Haarhausen	27	206	-	203	271	69	2	3	61
Hainbach	41	335	7	306	814	87	1	1	63
Heidelbach	50	389	4	377	356	119	9	8	62
Heimertshausen	50	466	5	451	326	110	1	1	62
Helpershain	71	453	29	403	391	143	-	-	62
Hergersdorf	25	236	-	230	261	58	4	7	59
Höckersdorf	49	267	4	250	602	91	-	-	74
Höingen	19	95	-	94	114	38	-	-	74
Homburg, Krs. Alsf., St.	79	2 889	2 316	486	486	151	7	5	60
Hopfgarten	31	330	-	328	241	76	4	5	58
Illdorf	32	216	1	207	315	60	-	-	67
Kestrich	38	387	117	260	203	81	3	4	68
Kirtorf, Stadt	111	3 701	2 741	772	811	228	1	0	66
Köddingen	73	420	18	369	387	154	-	-	67
Lehnheim	54	418	55	359	398	123	2	2	61
Lehrbach	46	598	183	406	351	104	11	11	58
Leusel	72	542	13	521	518	158	5	3	65
Liederbach	51	409	-	402	339	121	6	5	65
Maulbach	72	593	3	582	733	176	4	2	61
Merlau	63	362	1	355	734	114	3	3	72
Münch-Leusel	13	162	-	157	155	30	3	10	63
Nieder-Breidenbach	28	253	3	249	279	61	1	2	67
Nieder-Gemünden	58	468	22	431	532	133	5	4	63

Gemeinde	Struktur der landwirtschaftlichen Betriebe								
	Betriebs- eigene Schlepper	Betriebe ins- gesamt	davon hatten eine landwirtschaftliche Nutzfläche von						
			0,01 bis unter 2 ha	2 bis unter 5 ha	5 bis unter 7,5 ha	7,5 bis unter 10 ha	10 bis unter 15 ha	15 bis unter 20 ha	20 ha und mehr
			10 (10)	11 (11)	12 (12)	13 (13)	14 (14a)	15 (14b)	16 (15a)
Reg.-Bez. Darmstadt									
Darmstadt, Stadt	192	281	112	84	16	16	21	18	14
Gießen, Stadt	103	219	113	56	12	15	10	4	9
Offenbach am Main, Stadt	56	88	44	19	7	7	5	4	2
Landkreis Alsfeld	2 757	4 989	1 020	1 301	770	593	791	345	169
Alsfeld, Stadt	16	29	5	3	2	4	10	1	4
Altenburg	24	38	13	7	1	2	2	3	10
Altenhain	19	55	9	22	13	8	3	-	-
Angenrod	15	46	24	4	5	1	2	8	2
Appenrod	39	52	4	11	4	17	10	6	-
Arnshain	37	56	5	11	7	5	14	11	3
Atzenhain	48	77	13	20	14	15	13	2	-
Bernsburg	37	49	8	10	11	5	11	3	1
Bernsfeld	41	59	9	10	9	13	13	4	1
Bieben	26	45	3	22	4	3	11	2	-
Billertshausen	27	32	5	3	7	3	7	3	4
Bleidenrod	28	37	3	5	7	7	9	6	-
Bobenhausen II	35	80	14	26	21	8	8	3	-
Brauerschwend	47	60	12	10	10	6	9	6	7
Büßfeld	24	36	2	12	2	3	12	3	2
Burg-Gemünden	32	62	9	23	6	9	11	3	1
Dannenrod	25	30	3	-	5	6	9	4	3
Deckenbach	31	64	16	22	9	6	6	4	1
Ehringshausen	40	67	16	17	10	8	13	2	1
Eifa	67	91	12	26	25	7	12	4	5
Elbenrod	28	50	14	18	7	5	2	-	4
Elpenrod	28	61	8	12	9	14	14	2	2
Erbenhausen	33	50	8	9	7	8	9	9	-
Ermenrod	28	45	7	4	11	5	11	6	1
Eudorf	41	60	15	10	9	4	7	5	10
Eulersdorf	19	24	2	10	3	-	6	3	-
Fischbach	9	14	3	3	1	-	3	2	2
Flensungen	14	35	12	13	3	2	4	1	-
Gleimenhain	26	34	2	8	5	5	7	7	-
Gontershausen	16	25	3	8	5	1	5	3	-
Grebenaue, Stadt	27	66	24	18	13	4	6	1	-
Groß-Eichen	33	102	17	47	20	7	6	5	-
Groß-Felda	21	81	18	23	11	7	7	9	6
Haarhausen	23	27	3	8	6	1	5	4	-
Hainbach	18	40	7	6	10	6	8	2	1
Heidelbach	29	50	11	17	9	1	3	4	5
Heimertshausen	37	50	6	12	5	4	12	10	1
Helpershain	44	70	10	20	20	11	9	-	-
Hergersdorf	15	25	4	7	3	2	6	1	2
Höckersdorf	18	48	8	20	11	2	7	-	-
Höingen	8	19	5	6	3	4	-	1	-
Homburg, Krs. Alsf., St.	44	76	28	13	8	10	15	1	1
Hopfgarten	20	31	4	6	6	5	3	4	3
Illdorf	13	31	3	12	5	3	5	3	-
Kestrich	22	37	9	5	8	3	9	3	-
Kirtorf, Stadt	61	108	35	18	20	8	18	9	1
Köddingen	43	72	17	22	19	5	8	1	-
Lehnheim	29	53	6	12	11	15	7	2	-
Lehrbach	31	44	6	17	8	2	5	4	2
Leusel	42	71	19	21	8	4	6	3	10
Liederbach	35	51	15	9	5	7	8	2	5
Maulbach	52	72	8	17	11	10	18	7	1
Merlau	28	63	12	18	13	13	6	1	1
Münch-Leusel	9	12	1	4	1	-	-	-	6
Nieder-Breidenbach	20	28	5	2	7	3	5	6	-
Nieder-Gemünden	27	56	5	19	6	5	19	2	-

Gemeinde	Struktur der landwirtschaftlichen Betriebe						
	Viehbestand				Landwirtschaftliche Nutzfläche		
	Pferde	Rindvieh		Schweine (ohne Ferkel)	insgesamt	dar. in Betrieben mit weniger als 10 ha LN	
		insgesamt	Milchkühe			ha	%
	19 (17)	20 (18)	21 (19)	22 (20)	23 (21)	24 (22*)	25 (23*)
Reg.-Bez. Darmstadt							
Darmstadt, Stadt	131	1 093	528	1 552	1 931	610	32
Gießen, Stadt	67	928	425	1 191	1 066	498	47
Offenbach am Main, Stadt	76	333	176	581	515	215	42
Landkreis Alsfeld	2 396	36 744	17 439	31 640	36 042	15 485	43
Alsfeld, Stadt	42	290	141	227	318	65	20
Altenburg	27	339	161	385	490	60	12
Altenhain	9	265	139	140	271	233	86
Angenrod	25	301	136	338	316	69	22
Appenrod	28	555	242	601	439	215	49
Arnschtein	59	605	274	687	580	131	23
Atzenhain	45	513	234	441	486	314	65
Bernsburg	32	420	203	488	362	154	43
Bernsfeld	31	521	225	449	451	213	47
Bieben	23	374	169	349	301	129	43
Billertshausen	20	323	147	401	313	89	28
Bleidenrod	31	430	187	363	340	129	38
Bobenhausen II	15	433	233	227	464	315	68
Brauerschwend	35	567	242	291	587	168	29
Büßfeld	25	401	172	394	330	87	26
Burg-Gemünden	30	460	224	396	436	205	47
Dannenrod	19	411	162	396	394	87	22
Deckenbach	21	431	197	336	361	199	55
Ehringshausen	33	479	230	296	422	207	49
Eifa	41	685	338	624	649	312	48
Elbenrod	18	287	149	345	298	160	54
Elpenrod	38	407	214	361	475	223	47
Erbenhausen	29	486	198	487	407	151	37
Ermenrod	27	384	178	300	401	137	34
Eudorf	40	593	275	595	619	137	22
Eulersdorf	9	188	87	169	179	54	30
Fischbach	13	143	73	207	132	21	16
Flensungen	7	148	75	144	159	88	55
Gleimshain	30	346	155	342	306	105	34
Gontershausen	17	227	101	203	183	66	36
Grebennau, Stadt	19	310	158	307	294	197	67
Groß-Eichen	33	444	252	428	520	363	70
Groß-Felda	37	444	229	292	660	234	35
Haarhausen	14	291	118	333	203	80	39
Hainbach	24	282	151	210	306	141	46
Heidelbach	25	400	180	326	377	136	36
Heimertshausen	30	515	226	524	451	115	26
Helpershain	20	395	206	230	403	299	74
Hergersdorf	23	245	116	193	230	65	28
Höckersdorf	15	263	136	156	250	164	66
Höingen	6	116	53	112	94	.	.
Homburg, Krs. Alsf., St.	14	491	219	461	483	213	44
Hopfgarten	25	269	138	173	328	105	32
Ilsdorf	19	247	114	268	207	95	46
Kestrich	12	218	117	154	260	101	39
Kirtorf, Stadt	35	685	300	683	647	284	44
Köddingen	10	418	195	280	369	255	69
Lehnheim	31	406	186	342	359	242	67
Lehrbach	34	384	191	303	405	128	32
Leusel	29	539	243	396	521	172	33
Liederbach	27	437	192	479	402	139	35
Maulbach	47	643	288	641	582	221	38
Merlau	19	379	187	280	355	262	74
Münch-Leusel	17	163	69	147	157	18	12
Nieder-Breidenbach	21	268	116	182	249	83	33
Nieder-Gemünden	35	472	213	399	431	163	38

Gemeinde	Struktur der landwirtschaftlichen Betriebe								
	Von der landwirtsch. Nutzfläche sind		Vom Ackerland entfallen auf			Vom Dauergrünland entfallen auf		Sonderkulturen	
	Ackerland	Dauergrünland	Getreide	Hackfrüchte	Futterpflanzen	Wiesen	Weiden		
	ha								% der LN
	26 (24)	27 (25)	28 (26)	29 (27)	30 (28)	31	32	33 (29)	34 (30)
Reg.-Bez. Darmstadt									
Darmstadt, Stadt	1 522	327	905	475	84	237	71	55	3
Gießen, Stadt	705	328	442	-	-	240	40	17	2
Offenbach am Main, Stadt	374	132	217	104	29	101	26	7	1
Landkreis Alsfeld	19 645	16 116	13 387	4 547	1 558	13 017	2 446	20	0
Alsfeld, Stadt	190	125	140	40	8	81	43	1	0
Altenburg	313	170	228	57	16	96	72	0	0
Altenhain	117	151	85	26	6	143	5	-	-
Angenrod	193	121	132	41	15	58	51	0	0
Appenrod	266	168	178	61	27	143	22	0	0
Arnshain	321	250	220	76	23	196	52	1	0
Atzenhain	280	194	185	66	29	180	6	-	-
Bernsburg	217	142	145	54	18	121	17	-	-
Bernsfeld	271	174	177	59	31	146	25	-	-
Bieben	197	100	129	44	24	93	7	-	-
Billertshausen	178	130	124	39	13	84	44	-	-
Bleidenrod	199	137	137	41	13	106	28	-	-
Bobenhausen II	207	251	149	36	16	181	52	1	0
Brauerschwend	342	241	245	65	30	197	36	-	-
Büßfeld	189	139	131	39	18	111	26	-	-
Burg-Gemünden	213	219	143	53	16	177	39	0	0
Dannenrod	255	133	178	54	24	87	43	4	1
Deckenbach	222	136	150	43	17	105	25	-	-
Ehringshausen	206	209	138	51	17	185	18	0	0
Eifa	355	290	239	86	29	261	21	-	-
Elbenrod	182	112	122	47	13	82	27	0	0
Elpenrod	239	232	169	59	12	197	30	0	0
Erbenhausen	255	149	168	61	26	130	17	-	-
Ermenrod	182	214	128	47	7	160	47	0	0
Eudorf	387	227	256	95	27	136	87	0	0
Eulersdorf	109	68	63	35	7	59	8	0	0
Fischbach	78	53	57	18	3	34	18	0	0
Flensungen	87	69	56	22	7	61	2	-	-
Gleimenhain	163	141	111	36	16	123	16	0	0
Gontershausen	106	75	72	24	10	52	20	0	0
Grebenu, Stadt	188	103	122	45	20	82	14	-	-
Groß-Eichen	274	238	179	64	28	203	18	1	0
Groß-Felda	230	424	159	61	8	376	37	1	0
Haarhausen	136	63	89	33	14	56	6	-	-
Hainbach	157	147	103	36	18	124	17	0	0
Heidelbach	218	154	140	55	22	110	39	-	-
Heimertshausen	243	201	162	59	22	160	30	-	-
Helpershain	156	243	112	39	4	197	35	-	-
Hergersdorf	118	111	89	23	6	73	32	0	0
Höckersdorf	128	120	88	28	11	80	17	-	-
Höingen	60	32	39	15	6	27	1	-	-
Homburg, Krs. Alsf., St.	285	192	195	64	23	151	35	2	0
Hopfgarten	178	148	133	39	4	116	27	-	-
Illdorf	116	87	74	30	12	79	8	-	-
Kestrich	117	139	82	31	5	101	33	0	0
Kirtorf, Stadt	378	386	249	92	36	334	28	1	0
Köddingen	156	205	104	42	9	171	13	1	0
Lehnheim	215	138	138	50	28	124	10	-	-
Lehrbach	237	162	162	52	22	115	43	0	0
Leusel	311	206	215	73	22	145	54	-	-
Liederbach	240	158	160	61	17	114	39	1	0
Maulbach	328	249	220	76	32	198	48	-	-
Merlau	209	142	136	51	22	133	6	-	-
Münch-Leusel	110	46	74	20	16	25	21	-	-
Nieder-Breidenbach	123	122	88	26	9	111	8	-	-
Nieder-Gemünden	229	196	151	54	24	167	27	0	0

Gemeinde	Land- und forstwirtschaftliche Betriebe insgesamt					Ständige Arbeitskräfte der landwirtschaftlichen Betriebe			
	Betriebe	Betriebs- fläche	Wald- fläche	Landwirt- schaftl. Nutzfläche	Teil- stücke	ins- gesamt	familienfremde		Frauen
							Anzahl	% aller ständigen Arbeitskräfte	
		ha							
1 (1)	2 (2)	3 (3)	4 (4)	5 (5)	6 (6)	7 (7)	8 (8)	9 (9)	
Nieder-Ofleiden	47	375	9	361	432	111	2	2	60
Nieder-Ohmen	120	2 729	2 053	660	948	213	3	1	65
Ober-Breidenbach	71	560	12	538	641	144	3	2	70
Ober-Gleen	96	703	4	688	748	188	1	1	65
Ober-Ofleiden	38	281	9	265	317	83	2	2	71
Ober-Ohmen	99	696	90	577	1 640	196	8	4	67
Ober-Seibertenrod	46	447	21	404	810	117	2	2	54
Ober-Sorg	20	215	-	213	153	37	3	8	60
Ohmes	68	339	-	332	444	126	2	2	71
Otterbach	20	372	150	220	149	41	7	17	68
Rainrod	69	486	28	447	613	132	4	3	71
Reibertenrod	20	293	-	288	340	58	9	16	48
Reimenrod	25	164	7	153	151	49	-	-	71
Renzendorf	12	108	-	106	113	27	1	4	52
Romrod, Stadt	95	5 817	5 272	517	476	175	4	2	68
Rülfenrod	9	332	174	154	38	28	12	43	54
Ruhlkirchen	87	368	6	356	691	151	-	-	79
Ruppertenrod	90	627	56	558	412	198	2	1	66
Schadenbach	32	316	11	300	224	65	1	2	68
Schwabenrod	37	341	-	336	487	81	3	4	61
Schwarz	105	537	-	527	627	166	-	-	77
Seibelsdorf	39	421	130	281	283	76	7	9	66
Sellnrod	92	429	4	409	1 525	172	1	1	72
Storndorf	102	3 034	2 474	546	733	155	4	3	75
Strebendorf	53	369	5	358	388	105	-	-	62
Stumpertenrod	87	690	28	638	745	215	5	2	62
Udenhausen	52	330	7	317	326	99	3	3	70
Unter-Seibertenrod	54	541	30	478	1 816	133	2	2	54
Unter-Sorg	10	127	1	125	112	31	6	19	61
Vadenrod	47	491	1	486	623	120	6	5	60
Vockenrod	42	338	-	332	502	93	-	-	68
Wahlen	77	594	22	563	737	182	3	2	61
Wallersdorf	39	316	15	296	325	105	30	29	62
Wettersaasen	29	179	-	174	199	66	-	-	67
Windhausen	61	583	7	566	457	167	10	6	58
Wohnfeld	63	396	40	342	819	129	1	1	60
Zeilbach + Zell	45	417	19	383	268	125	5	4	53
	77	753	1	743	469	172	7	4	61
Landkreis Bergstraße	6 051	62 001	30 328	30 600	42 335	10 279	466	5	66
Affolterbach	64	458	262	191	379	78	2	3	77
Albersbach	17	165	23	139	72	35	1	3	69
Aschbach	19	132	53	76	97	29	3	10	79
Beedenkirchen	55	393	101	284	398	109	2	2	67
Bensheim, Stadt	273	3 892	2 463	1 385	2 083	525	85	16	59
Biblis	148	1 395	165	1 215	1 747	311	8	3	53
Birkenau	77	2 209	1 969	233	267	105	2	2	71
Bobstadt	51	318	1	316	477	75	-	-	63
Bonsweiher	54	346	82	257	226	97	1	1	67
Brombach	7	90	20	69	44	22	2	9	46
Bürstadt	141	1 159	-	1 145	1 530	303	18	6	61
Darsberg	27	184	67	112	412	37	5	14	68
Einhausen	241	828	-	806	1 757	334	4	1	73
Ellenbach	47	423	70	344	340	89	6	7	67
Elmshausen	92	399	114	269	403	119	1	1	72
Erbach	29	204	22	174	178	55	2	4	62
Erlenbach	22	136	35	99	226	38	2	5	74
Eulsbach	7	38	12	23	26	10	-	-	90
Fahrenbach	39	368	133	223	310	65	3	5	62
Fehlheim	30	209	-	207	293	66	3	5	56

Gemeinde	Struktur der landwirtschaftlichen Betriebe								
	Betriebs- eigene Schlepper	Betriebe ins- gesamt	davon hatten eine landwirtschaftliche Nutzfläche von						
			0,01 bis unter 2 ha	2 bis unter 5 ha	5 bis unter 7,5 ha	7,5 bis unter 10 ha	10 bis unter 15 ha	15 bis unter 20 ha	20 ha und mehr
			10 (10)	11 (11)	12 (12)	13 (13)	14 (14a)	15 (14b)	16 (15a)
Nieder-Ofleiden	31	46	6	14	2	7	15	1	1
Nieder-Ohmen	36	117	36	29	15	11	21	5	-
Ober-Breidenbach	45	70	11	22	3	14	12	6	2
Ober-Gleen	55	96	13	27	13	15	21	7	-
Ober-Ofleiden	24	37	11	9	1	4	6	4	2
Ober-Ohmen	33	97	32	17	14	14	17	2	1
Ober-Seibertenrod	30	44	3	9	8	5	10	9	-
Ober-Sorg	11	20	4	3	1	4	2	3	3
Ohmes	26	68	19	25	11	3	8	2	-
Otterbach	6	19	7	4	3	3	-	1	1
Rainrod	35	68	21	13	16	4	6	5	3
Reibertenrod	17	20	2	2	-	2	3	5	6
Reimenrod	20	24	3	10	4	2	3	2	-
Renzendorf	7	12	3	2	1	-	4	2	-
Romrod, Stadt	41	93	43	13	5	6	20	6	-
Rülfenrod	5	8	3	-	2	-	2	-	1
Ruhlkirchen	35	86	30	32	12	3	7	2	-
Ruppertenrod	21	89	11	26	19	22	10	1	-
Schadenbach	23	31	5	6	4	2	5	6	3
Schwabenrod	26	37	5	8	6	7	3	5	3
Schwarz	56	105	39	30	11	6	13	6	-
Seibelsdorf	18	38	10	15	3	2	4	3	1
Sellnrod	19	91	25	38	11	11	5	1	-
Storndorf	44	101	33	25	19	10	6	6	2
Strebendorf	24	53	11	20	5	2	9	4	2
Stumpertenrod	61	85	8	19	17	24	11	2	4
Udenhausen	18	51	14	17	3	2	11	3	1
Unter-Seibertenrod	38	53	2	6	10	15	18	1	1
Unter-Sorg	5	10	1	3	-	-	1	2	3
Vadenrod	30	47	8	4	8	5	9	9	4
Vockenrod	32	42	-	21	5	3	9	2	2
Wahlen	49	76	11	24	4	13	21	2	1
Wallersdorf	26	38	7	14	3	5	6	2	1
Wettsaasen	8	29	6	5	7	8	3	-	-
Windhausen	51	60	6	6	12	16	9	7	4
Wohnfeld	16	62	5	29	15	4	8	1	-
Zeilbach + Zell	32 54	44 76	2 19	7 9	10 8	11 6	10 9	3 17	1 8
Landkreis Bergstraße	3 008	5 796	2 632	1 163	474	372	712	289	154
Affolterbach	33	61	26	18	14	3	-	-	-
Albersbach	14	17	2	4	3	1	5	2	-
Aschbach	6	18	6	6	3	1	2	-	-
Beedenkirchen	26	54	17	18	5	4	8	2	-
Bensheim, Stadt	149	268	128	55	29	18	21	10	7
Biblis	110	147	31	20	15	18	46	14	3
Birkenau	21	68	45	9	3	3	6	1	1
Bobstadt	25	50	24	3	3	2	12	4	2
Bonsweiher	28	52	22	7	9	6	6	2	-
Brombach	2	7	1	1	3	-	-	1	1
Bürstadt	112	141	69	17	3	1	14	16	21
Darsberg	12	23	10	4	4	1	3	1	-
Einhausen	90	241	160	29	11	13	22	3	3
Ellenbach	32	46	11	13	6	3	5	5	3
Elmhausen	23	88	47	19	13	8	-	1	-
Erbach	15	28	10	4	2	4	7	1	-
Erlenbach	17	21	7	10	-	1	1	2	-
Eulsbach	2	6	5	-	-	-	-	1	-
Fahrenbach	10	37	12	10	4	3	5	1	2
Fehlheim	15	30	12	4	1	2	6	5	-

Gemeinde	Struktur der landwirtschaftlichen Betriebe						
	Viehbestand				Landwirtschaftliche Nutzfläche		
	Pferde	Rindvieh		Schweine (ohne Ferkel)	insgesamt	dar. in Betrieben mit weniger als 10 ha LN	
		insgesamt	Milchkühe			ha	%
Nieder-Ofleiden	27	407	188	416	361	130	36
Nieder-Ohmen	56	651	309	413	657	319	49
Ober-Breidenbach	14	551	263	385	538	229	43
Ober-Gleen	42	770	362	757	688	313	46
Ober-Ofleiden	16	315	129	314	265	80	30
Ober-Ohmen	50	491	252	304	577	303	53
Ober-Seibertenrod	32	425	208	225	404	127	31
Ober-Sorg	20	179	87	148	213	58	27
Ohmes	23	319	157	344	332	196	59
Otterbach	9	144	86	96	220	.	.
Rainrod	30	440	205	326	447	202	45
Reibertenrod	24	327	130	318	288	25	9
Reimenrod	9	163	82	177	153	81	53
Renzendorf	9	88	42	88	106	18	17
Romrod, Stadt	33	458	231	356	513	164	32
Rülfenrod	12	96	51	133	154	15	10
Ruhlkirchen	19	386	201	486	356	237	67
Ruppertenrod	24	525	294	275	558	425	76
Schadenbach	19	335	150	309	300	71	24
Schwabenrod	23	362	166	265	336	127	38
Schwarz	38	522	266	534	527	262	50
Seibelsdorf	22	287	148	411	281	103	37
Sellnrod	26	406	229	258	409	331	81
Storndorf	24	463	240	371	546	327	60
Strebendorf	22	372	174	208	358	121	34
Stumpertenrod	14	608	337	371	638	382	60
Udenhausen	34	322	149	247	317	105	33
Unter-Seibertenrod	39	516	232	254	478	223	47
Unter-Sorg	12	125	59	96	125	12	10
Vadenrod	38	430	199	338	486	115	24
Vockenrod	19	399	196	439	332	129	39
Wahlen	45	646	285	631	563	241	43
Wallersdorf	23	272	120	357	296	124	42
Wettsaasen	16	176	96	126	174	141	81
Windhausen	6	609	293	466	566	244	43
Wohnfeld	20	304	164	139	342	230	67
Zeilbach +	32	357	160	226	383	185	48
Zell	35	762	346	752	743	156	21
Landkreis Bergstraße	2 087	27 555	12 282	20 975	30 465	12 509	41
Affolterbach	5	210	135	141	190	190	100
Albersbach	14	160	70	109	139	43	31
Aschbach	10	82	41	27	76	50	66
Beedenkirchen	26	337	160	173	284	155	55
Bensheim, Stadt	114	1 085	441	786	1 384	643	46
Biblis	65	861	338	617	1 215	354	29
Birkenau	17	191	96	109	228	118	52
Bobstadt	6	214	102	143	316	62	20
Bonsweiher	26	292	138	198	257	149	58
Brombach	3	85	36	26	69	.	.
Bürstadt	70	709	303	780	1 145	150	13
Darsberg	8	122	92	54	112	58	52
Einhausen	33	613	253	770	806	422	52
Ellenbach	24	396	153	270	344	119	35
Elmshausen	21	270	123	100	268	.	.
Erbach	21	160	76	100	174	71	41
Erlenbach	5	114	52	82	99	47	48
Eulsbach	3	23	8	15	23	.	.
Fahrenbach	19	218	113	106	223	100	45
Fehlheim	16	225	75	269	207	47	23

Gemeinde	Struktur der landwirtschaftlichen Betriebe								
	Von der landwirtsch. Nutzfläche sind		Vom Ackerland entfallen auf			Vom Dauergrünland entfallen auf		Sonderkulturen	
	Ackerland	Dauergrünland	Getreide	Hackfrüchte	Futterpflanzen	Wiesen	Weiden		
	ha								% der LN
	26 (24)	27 (25)	28 (26)	29 (27)	30 (28)	31	32	33 (29)	34 (30)
Nieder-Ofleiden	231	127	158	52	20	106	18	-	-
Nieder-Ohmen	348	306	235	83	25	282	5	-	-
Ober-Breidenbach	258	272	181	63	13	236	25	1	0
Ober-Gleen	375	300	242	93	38	276	16	-	-
Ober-Ofleiden	159	105	106	41	11	74	28	0	0
Ober-Ohmen	286	283	189	62	30	247	21	0	0
Ober-Seibertenrod	172	230	124	34	13	165	40	0	0
Ober-Sorg	110	102	84	22	3	77	22	0	0
Ohmes	206	120	135	54	17	95	14	-	-
Otterbach	124	95	83	23	7	53	38	-	-
Rainrod	225	217	165	50	10	182	23	0	0
Reibertenrod	183	104	129	37	18	68	34	-	-
Reimenrod	86	67	57	21	7	58	8	-	-
Renzendorf	61	44	47	12	3	34	7	0	0
Romrod, Stadt	261	250	180	64	14	180	48	-	-
Rülfenrod	99	54	72	20	1	32	17	-	-
Ruhlkirchen	211	138	136	59	12	109	19	-	-
Ruppertenrod	274	277	188	56	29	249	19	1	0
Schadenbach	169	128	115	39	15	87	34	0	0
Schwabenrod	205	127	138	43	24	100	24	-	-
Schwarz	320	197	207	81	29	181	5	-	-
Seibelsdorf	179	100	122	41	15	65	30	-	-
Sellnrod	199	207	144	44	11	170	22	0	0
Storndorf	247	294	177	57	12	253	20	0	0
Strebendorf	174	180	126	40	8	163	13	-	-
Stumpertenrod	271	360	190	59	21	304	52	-	-
Udenhausen	198	115	133	42	24	109	-	-	-
Unter-Seibertenrod	229	244	169	45	15	224	13	-	-
Unter-Sorg	71	52	50	14	7	38	13	-	-
Vadenrod	245	237	189	49	7	186	47	-	-
Vockenrod	205	124	133	50	21	101	24	-	-
Wahlen	322	232	217	76	29	209	19	0	0
Wallersdorf	211	80	101	89	20	72	5	4	1
Wettsaasen	93	81	63	22	7	76	1	-	-
Windhausen	245	314	172	58	15	220	88	0	0
Wohnfeld	137	203	96	30	8	157	7	-	-
Zeilbach + Zell	172	208	127	35	9	160	45	0	0
	425	310	289	93	32	262	34	0	0
Landkreis Bergstraße	20 485	9 675	11 490	2 656	2 966	7 255	1 597	316	1
Affolterbach	117	72	60	31	22	56	6	2	1
Albersbach	80	59	42	19	19	44	13	-	-
Aschbach	34	41	21	8	4	33	5	-	-
Beedenkirchen	166	117	96	39	29	81	28	0	0
Bensheim, Stadt	915	369	505	239	142	236	84	97	7
Biblis	1 020	190	614	186	117	185	-	3	0
Birkenau	127	91	63	27	30	46	21	8	4
Bobstadt	309	3	184	79	46	3	-	1	0
Bonsweiher	151	104	90	38	19	86	8	1	0
Brombach	31	37	19	6	6	24	12	-	-
Bürstadt	940	198	552	297	85	192	2	1	0
Darsberg	53	58	30	16	7	53	0	-	-
Einhausen	592	206	333	198	50	183	1	3	0
Ellenbach	182	160	107	43	30	108	39	-	-
Elmshausen	131	132	64	34	28	97	12	2	1
Erbach	84	88	49	23	12	79	4	2	1
Erlenbach	51	46	27	13	10	35	7	1	1
Eulsbach	11	12	5	3	2	5	5	-	-
Fahrenbach	115	106	67	27	21	87	15	-	-
Fehlheim	172	34	100	46	26	32	-	0	0

Gemeinde	Land- und forstwirtschaftliche Betriebe insgesamt					Ständige Arbeitskräfte der landwirtschaftlichen Betriebe			
	Betriebe	Betriebs- fläche	Wald- fläche	Landwirt- schaftl. Nutzfläche	Teil- stücke	ins- gesamt	familienfremde		Frauen
							Anzahl	% aller ständigen Arbeitskräfte	
		ha					7 (7)	8 (8)	
1 (1)	2 (2)	3 (3)	4 (4)	5 (5)	6 (6)	7 (7)	8 (8)	9 (9)	
Fürth	82	901	503	294	466	108	5	5	69
Gadern	29	296	87	206	158	65	3	5	59
Gadernheim	69	383	153	224	311	102	2	2	76
Glattbach	20	173	44	126	107	36	2	6	67
Gorxheim	17	106	27	75	54	27	1	4	74
Gras-Ellenbach	51	365	180	185	343	77	-	-	77
Grein	20	111	33	77	118	26	-	-	69
Gronau	72	431	139	282	457	119	-	-	66
Groß-Rohrheim	240	1 411	233	1 150	2 130	409	2	1	65
Hambach	114	794	247	518	737	193	2	1	62
Hammelbach	91	590	273	307	657	121	2	2	74
Hartenrod	15	188	29	155	77	35	3	9	54
Heppenheim a.d.B., St.	169	1 863	1 175	654	953	251	41	16	62
Hirschhorn (Neckar), St.	38	3 379	3 259	113	397	44	2	5	77
Hochstädten	27	285	90	183	215	64	2	3	55
Hofheim	105	1 008	-	998	1 534	235	7	3	55
Hornbach	22	224	66	153	74	43	5	12	54
Igelsbach	4	97	28	69	21	12	2	17	50
Kallstadt	5	94	19	72	21	11	3	27	36
Kirschhausen	60	470	197	260	317	92	2	2	71
Knoden	15	214	72	137	76	42	4	10	55
Kocherbach	24	181	47	130	107	43	2	5	72
Kolmbach	30	197	36	157	157	52	1	2	71
Kreidach	31	210	44	163	156	51	-	-	73
Krückelbach	14	133	46	86	115	27	-	-	67
Krumbach	50	341	104	231	309	87	2	2	72
Lampertheim, Stadt	424	4 903	2 827	2 032	2 956	783	58	7	67
Langenthal	37	413	308	102	344	37	1	3	70
Langwaden	26	101	-	99	236	42	1	2	74
Laudenau	37	331	78	227	185	78	-	-	64
Lauten-Weschnitz	25	201	31	167	197	52	5	10	69
Lautern	22	142	15	123	143	37	1	3	73
Lindenfels, Stadt	56	252	153	93	250	55	6	11	89
Linnenbach	16	224	25	194	167	36	2	6	58
Litzelbach	10	96	11	82	54	23	1	4	61
Löhrbach	33	440	121	309	144	68	2	3	66
Lörzenbach	24	1 143	973	125	122	39	1	3	62
Lorsch	170	3 194	2 399	760	1 265	236	13	6	64
Mackenheim	9	224	86	137	35	25	-	-	56
Mitlechtern	26	213	46	164	173	46	3	7	72
Mittershausen	36	253	29	213	224	74	3	4	66
Mörtenbach	80	814	163	630	540	172	20	12	61
Neckarhausen 1)	7	52	1	51	110	18	1	6	50
Neckar-Steinach, Stadt2)	3	1 034	1 011	22	39
Nieder-Liebersbach	67	305	41	256	409	98	-	-	77
Nordheim	88	712	24	677	1 127	177	11	6	57
Ober-Abtsteinach	60	263	53	209	334	94	3	3	69
Ober-Laudenbach	42	280	41	229	226	68	3	4	60
Ober-Liebersbach	9	143	32	108	42	19	3	16	58
Ober-Mumbach	37	296	58	228	147	80	1	1	69
Ober-Schönmattenweg	40	504	364	134	249	54	1	2	78
Raidelbach	11	167	34	132	84	27	-	-	48
Reichenbach	124	543	144	368	455	158	7	4	78
Reisen	36	323	55	258	180	70	2	3	57
Riedrode	29	425	-	418	425	95	2	2	52
Rimbach	170	930	254	665	813	264	1	0	71
Rodau	35	226	-	223	373	73	-	-	59
Rosengarten	13	322	3	314	125	63	24	38	41
Schannenbach	16	111	44	67	90	26	-	-	70
Scharbach +	50	324	89	229	252	78	4	5	65
Schlierbach	34	201	58	138	176	64	-	-	78
Schwanheim	66	504	54	443	798	139	2	1	60
Seidenbach	9	145	35	100	59	26	2	8	50
Seidenbuch	18	34	2	30	84	29	-	-	79

1) Ab Spalte 6 einschließlich der Angaben für Neckar-Steinach, Stadt. - 2) Die Angaben der landwirtschaftlichen Betriebe in den Spalten 6 - 9 sind in den Zahlen der benachbarten Gemeinde Neckarhausen enthalten.

Gemeinde	Struktur der landwirtschaftlichen Betriebe								
	Betriebs- eigene Schlepper	Betriebe ins- gesamt	davon hatten eine landwirtschaftliche Nutzfläche von						
			0,01 bis unter 2 ha	2 bis unter 5 ha	5 bis unter 7,5 ha	7,5 bis unter 10 ha	10 bis unter 15 ha	15 bis unter 20 ha	20 ha und mehr
			10 (10)	11 (11)	12 (12)	13 (13)	14 (14a)	15 (14b)	16 (15a)
Fürth	25	78	45	18	1	2	7	5	-
Gadern	22	26	2	10	3	4	4	1	2
Gadernheim	28	61	32	16	4	1	6	2	-
Glattbach	12	19	7	5	2	-	1	3	1
Gorxheim	8	16	6	5	1	-	3	1	-
Gras-Ellenbach	19	47	20	15	6	2	3	1	-
Grein	10	18	2	12	4	-	-	-	-
Gronau	50	67	22	22	11	9	3	-	-
Groß-Rohrheim	112	239	117	37	19	21	33	8	4
Hambach	55	110	47	21	10	12	20	-	-
Hammelbach	28	82	31	33	8	5	3	2	-
Hartenrod	12	15	2	3	-	5	2	-	3
Heppenheim a.d.B., St.	89	161	111	15	8	11	8	3	5
Hirschhorn (Neckar), St.	6	33	15	9	5	2	2	-	-
Hochstädten	19	26	5	8	4	-	7	1	1
Hofheim	130	105	28	12	5	8	29	18	5
Hornbach	8	21	7	4	-	1	6	3	-
Igelsbach	5	4	-	-	-	-	2	1	1
Kallstadt	7	4	-	-	-	-	-	3	1
Kirschhausen	21	55	24	14	4	3	9	1	-
Knoden	15	14	-	4	3	1	4	-	2
Kocherbach	11	22	4	9	1	5	1	1	1
Kolmbach	22	29	15	6	1	-	2	4	1
Kreidach	14	29	13	6	1	2	4	2	1
Kröckelbach	7	13	3	5	1	2	1	-	1
Krumbach	16	49	20	16	3	2	5	2	-
Lampertheim, Stadt	193	420	266	25	17	27	54	22	9
Langenthal	6	23	10	7	5	1	-	-	-
Langwaden	11	26	17	3	1	-	5	-	-
Laudenau	25	36	9	13	2	2	7	2	1
Lauten-Weschnitz	14	23	7	7	1	2	2	2	2
Lautern	18	22	5	9	2	2	1	3	-
Lindenfels, Stadt	8	46	31	12	1	2	-	-	-
Linnenbach	13	16	2	3	-	1	3	5	2
Litzelbach	7	10	4	-	-	1	5	-	-
Löhrbach	22	32	9	4	3	1	4	8	3
Lörzenbach	9	22	6	7	1	3	5	-	-
Lorsch	57	165	100	18	10	7	16	9	5
Mackenheim	8	8	1	-	-	-	2	3	2
Mitlechtern	12	25	7	10	1	-	3	2	2
Mittershausen	21	35	13	6	3	4	7	2	-
Mörlenbach	58	74	20	16	4	8	14	7	5
Neckarhausen 1)	4	7	-	2	2	1	2	-	-
Neckar-Steinach, Stadt 2)
Nieder-Liebersbach	20	64	32	16	4	4	4	4	-
Nordheim	63	87	26	23	7	2	15	9	5
Ober-Abtsteinach	28	58	24	17	10	5	2	-	-
Ober-Laudenbach	15	38	14	5	5	4	10	-	-
Ober-Liebersbach	3	8	-	2	-	1	2	1	2
Ober-Mumbach	19	36	7	11	5	3	9	1	-
Ober-Schönmattenweg	10	39	24	8	1	1	3	1	1
Raidelbach	11	10	-	1	-	2	3	4	-
Reichenbach	47	113	74	20	7	4	4	3	1
Reisen	20	32	8	4	5	3	8	2	2
Riedrode	38	29	1	-	-	-	18	8	2
Rimbach	57	168	83	37	18	10	17	2	1
Rodau	24	35	9	7	3	6	10	-	-
Rosengarten	28	13	1	-	-	-	1	-	11
Schannenbach	8	15	6	6	-	-	2	1	-
Scharbach +	21	47	14	19	5	3	3	3	-
Schlierbach	21	33	10	19	-	-	2	1	1
Schwanheim	41	65	26	3	6	4	21	3	2
Seidenbach	9	9	1	2	-	-	2	4	-
Seidenbuch	3	18	15	2	-	1	-	-	-

1) Einschließlich der Angaben für Neckar-Steinach, Stadt. - 2) Die Angaben sind in den Zahlen der benachbarten Gemeinde Neckarshausen enthalten.

Gemeinde	Struktur der landwirtschaftlichen Betriebe						
	Viehbestand				Landwirtschaftliche Nutzfläche		
	Pferde	Rindvieh		Schweine (ohne Ferkel)	insgesamt	dar. in Betrieben mit weniger als 10 ha LN	
		insgesamt	Milchkühe			ha	%
Fürth	25	249	123	227	293	125	43
Gadern	11	205	86	106	205	96	47
Gadernheim	15	259	134	151	223	113	51
Glattbach	9	138	59	64	126	36	29
Gorxheim	8	53	26	37	75	27	36
Gras-Ellenbach	13	204	129	144	183	133	73
Grein	2	76	47	34	72	72	100
Gronau	15	282	140	137	280	245	88
Groß-Rohrheim	66	879	336	1 160	1 150	528	46
Hambach	58	423	195	221	514	282	55
Hammelbach	11	338	162	176	305	235	77
Hartenrod	9	153	73	119	155	55	36
Heppenheim a.d.B., St.	56	407	168	437	637	286	45
Hirschhorn (Neckar), St.	1	119	69	44	112	88	79
Hochstädten	20	198	90	101	183	58	32
Hofheim	12	919	404	681	998	180	18
Hornbach	18	172	79	91	153	28	18
Igelsbach	5	66	30	73	69	-	-
Kallstadt	9	70	30	40	71	-	-
Kirschhausen	25	241	113	191	258	125	48
Knoden	11	178	75	114	137	39	29
Kocherbach	4	160	74	60	130	80	62
Kolmbach	12	175	80	106	157	45	29
Kreidach	17	144	64	95	163	56	34
Krückelbach	8	89	41	46	86	.	.
Krumbach	15	253	111	176	231	106	46
Lampertheim, Stadt	109	1 132	507	1 326	2 032	648	32
Langenthal	6	74	42	43	70	70	100
Langwaden	4	96	37	108	99	36	36
Laudenau	27	264	115	163	227	84	37
Lauten-Weschnitz	14	183	71	141	166	58	35
Lautern	7	132	62	87	123	62	50
Lindenfels, Stadt	7	48	29	61	91	91	100
Linnenbach	18	214	76	140	194	21	11
Litzelbach	7	87	39	43	82	13	16
Löhrbach	32	308	117	211	309	47	15
Lörzenbach	11	143	61	78	124	63	51
Lorsch	44	681	269	754	758	276	36
Mackenheim	10	113	40	129	137	1	1
Mitlechtern	11	174	77	113	164	48	29
Mittershausen	29	249	97	135	213	95	45
Mörlenbach	52	577	248	426	629	166	26
Neckarhausen 1)	5	70	32	44	55	28	51
Neckar-Steinach, Stadt2)
Nieder-Liebersbach	24	272	115	233	255	140	55
Nordheim	25	661	308	346	677	170	25
Ober-Abtsteinach	4	216	116	193	209	188	90
Ober-Laudenbach	22	197	91	107	227	96	42
Ober-Liebersbach	12	97	44	44	108	15	14
Ober-Mumbach	19	263	129	113	228	98	43
Ober-Schönmattenweg	7	157	75	77	134	59	44
Raidelbach	9	164	65	112	132	21	16
Reichenbach	34	322	151	169	363	203	56
Reisen	27	307	120	156	257	82	32
Riedrode	9	349	161	530	418	1	0
Rimbach	69	675	297	485	665	400	60
Rodau	17	255	100	270	223	103	46
Rosengarten	2	191	87	271	314	1	0
Schannenbach	5	75	34	35	67	26	39
Scharbach +	7	256	124	140	225	137	61
Schlierbach	9	137	72	100	138	72	52
Schwanheim	29	507	194	485	443	102	23
Seidenbach	12	113	42	56	100	8	8
Seidenbuch	2	25	11	39	30	30	100

1) Einschließlich der Angaben für Neckar-Steinach, Stadt. - 2) Die Angaben sind in den Zahlen der benachbarten Gemeinde Neckarhausen enthalten.

Gemeinde	Struktur der landwirtschaftlichen Betriebe								
	Von der landwirtsch. Nutzfläche sind		Vom Ackerland entfallen auf			Vom Dauergrünland entfallen auf		Sonderkulturen	
	Ackerland	Dauergrünland	Getreide	Hackfrüchte	Futterpflanzen	Wiesen	Weiden		
	ha								% der LN
	26 (24)	27 (25)	28 (26)	29 (27)	30 (28)	31	32	33 (29)	34 (30)
Fürth	160	130	97	40	21	93	17	0	0
Gadern	131	73	68	29	33	60	12	0	0
Gadernheim	125	96	66	30	28	54	28	2	1
Glattbach	48	77	23	15	9	45	27	-	-
Gorzheim	39	35	17	7	14	27	5	0	0
Gras-Ellenbach	92	90	47	27	17	66	7	1	1
Grein	46	30	19	8	16	27	2	0	0
Gronau	155	118	76	39	34	101	10	6	2
Groß-Rohrheim	975	167	540	329	94	152	3	1	0
Hambach	237	269	129	64	33	244	5	10	2
Hammelbach	211	94	91	52	68	70	11	0	0
Hartenrod	85	70	50	21	13	38	31	-	-
Heppenheim a.d.B., St.	342	243	187	109	32	154	61	58	9
Hirschhorn (Neckar), St.	41	69	19	12	6	56	3	-	-
Hochstädten	110	70	58	19	24	43	25	2	1
Hofheim	896	94	540	271	82	51	41	-	-
Hornbach	88	64	50	15	18	44	16	1	1
Igelsbach	37	32	24	6	5	24	8	-	-
Kallstadt	30	42	17	7	6	21	20	-	-
Kirschhausen	127	129	73	36	19	113	2	1	0
Knoden	72	64	41	15	16	39	26	-	-
Kocherbach	58	72	36	16	5	38	30	-	-
Kolmbach	89	68	52	20	17	38	23	0	0
Kreidach	99	62	60	19	18	55	1	0	0
Kröckelbach	61	24	35	13	13	15	7	-	-
Krumbach	141	89	76	34	29	63	16	0	0
Lampertheim, Stadt	1 834	263	1 015	665	135	221	30	11	1
Langenthal	51	48	22	15	8	42	2	-	-
Langwaden	74	24	38	25	10	20	-	-	-
Laudenau	128	98	76	31	19	69	24	0	0
Lauten-Weschnitz	82	83	46	21	14	60	19	1	1
Lautern	64	57	41	16	7	39	17	1	1
Lindenfels, Stadt	40	49	15	14	3	30	1	2	2
Linnenbach	96	98	58	17	18	55	42	-	-
Litzelbach	42	41	26	9	5	20	18	-	-
Löhrbach	176	130	99	34	40	78	37	2	1
Lörzenbach	65	58	39	16	9	48	7	-	-
Lorsch	510	243	298	172	27	195	30	12	2
Mackenheim	96	41	54	16	25	40	1	-	-
Mitlechtern	91	74	54	29	6	50	21	0	0
Mittershausen	115	96	66	26	20	75	13	-	-
Mörlenbach	358	267	213	79	62	174	82	3	1
Neckarhausen 1)	28	45	15	7	1	36	8	0	0
Neckar-Steinach, Stadt 2)
Nieder-Liebersbach	191	63	97	39	45	42	13	0	0
Nordheim	591	76	337	159	88	71	2	1	0
Ober-Abtsteinach	143	64	67	33	40	56	-	-	-
Ober-Laudenbach	119	106	62	32	23	88	13	0	0
Ober-Liebersbach	61	46	34	11	15	32	14	-	-
Ober-Mumbach	138	89	74	24	40	75	12	0	0
Ober-Schönmattenwag	60	72	30	18	10	43	21	-	-
Raidelbach	71	60	44	14	13	30	30	-	-
Reichenbach	147	214	91	35	20	120	54	2	1
Reisen	147	108	93	31	22	92	12	-	-
Riedrode	323	95	204	92	26	84	12	0	0
Rimbach	337	322	203	90	43	214	55	0	0
Rodau	164	57	87	49	25	55	1	0	0
Rosengarten	292	20	154	101	30	12	7	0	0
Schannenbach	37	30	20	10	7	22	6	-	-
Scharbach +	115	111	59	27	28	77	27	1	0
Schlierbach	69	67	39	19	10	46	17	0	0
Schwanheim	341	100	185	105	50	98	0	0	0
Seidenbach	54	46	29	10	15	26	19	-	-
Seidenbuch	16	13	8	7	2	6	0	-	-

1) Einschließlich der Angaben für Neckar-Steinach, Stadt. - 2) Die Angaben sind in den Zahlen der benachbarten Gemeinde Neckarhausen enthalten.

Gemeinde	Land- und forstwirtschaftliche Betriebe insgesamt					Ständige Arbeitskräfte der landwirtschaftlichen Betriebe			
	Betriebe	Betriebs- fläche	Wald- fläche	Landwirt- schaftl. Nutzfläche	Teil- stücke	ins- gesamt	familienfremde		Frauen
							Anzahl	% aller ständigen Arbeitskräfte	
1 (1)	2 (2)	3 (3)	4 (4)	5 (5)	6 (6)	7 (7)	8 (8)	9 (9)	
Siedelsbrunn	48	319	138	178	283	79	-	-	76
Sonderbach	29	252	86	158	207	47	-	-	72
Staffel	7	100	13	87	70	17	1	6	53
Steinbach	14	153	47	105	114	25	-	-	56
Trüsel	50	479	211	259	149	85	4	5	66
Unter-Abtsteinach	58	475	216	253	311	98	-	-	70
Unter-Flockenbach	32	157	29	120	133	52	-	-	75
Unter-Schönmattenwag	125	453	187	244	570	112	1	1	94
Viernheim, Stadt	205	3 801	2 719	996	1 576	336	9	3	63
Vöckelsbach	17	169	40	123	92	38	4	11	61
Wahlen	33	122	13	105	142	54	1	2	85
Wald-Erlenbach	21	118	20	92	95	37	-	-	73
Wald-Michelbach	113	3 973	3 424	532	505	171	3	2	65
Wattenheim	81	380	7	367	796	135	1	1	68
Weier	47	385	162	218	238	69	1	1	71
Weschnitz	21	174	78	90	85	31	-	-	71
Winkel	16	227	70	156	102	32	1	3	56
Winterkasten	66	586	179	396	292	132	3	2	67
Zotzenbach	97	806	284	513	772	161	2	1	73
Zwingenberg, Stadt	122	293	4	281	839	171	6	4	70
Landkreis Büdingen	5 881	68 846	31 794	35 485	97 146	12 094	463	4	64
Altenstadt	65	929	350	566	764	148	22	15	59
Altwiedermus	47	395	69	319	616	100	5	5	55
Aulendiebach	45	408	98	304	860	104	7	7	62
Bellmuth	21	151	-	148	381	52	-	-	62
Bergheim	48	187	-	180	1 842	89	-	-	71
Berstadt	98	818	-	810	2 197	225	6	3	54
Betzenrod	76	413	9	369	1 804	109	2	2	74
Bindsachsen	71	772	212	555	929	173	-	-	58
Bingenheim	69	572	90	475	1 257	147	4	3	61
Bisses	34	197	78	116	389	54	-	-	76
Bleichenbach	84	645	279	359	1 555	167	5	3	67
Blofeld	30	274	57	213	629	61	2	3	61
Bobenhausen I	39	184	4	172	479	70	1	3	71
BöB-Gesäß	15	112	-	110	89	28	-	-	71
Borsdorf +	62	370	48	315	1 164	117	-	-	61
Breungeshain	63	463	69	370	1 451	113	2	2	68
Büches	20	312	58	248	384	68	20	29	44
Büdingen, Stadt	83	11 959	10 889	645	484	160	36	23	59
Burgbracht	29	268	28	236	172	61	5	8	67
Burkhardt	71	598	6	559	360	184	2	1	58
Busenborn	41	380	35	311	1 899	86	2	2	59
Calbach	33	278	95	177	441	68	3	4	62
Dauernheim	110	831	134	669	2 034	217	12	6	62
Diebach am Haag	44	396	80	311	813	97	7	7	62
Dudenrod	13	118	33	80	147	28	-	-	57
Düdelshelm	88	1 260	624	629	1 606	189	13	7	59
Echzell	119	1 201	336	854	1 915	250	5	2	58
Eckartsborn	53	301	18	274	705	96	1	1	71
Eckartshausen	59	625	150	464	1 202	134	11	8	52
Effolderbach	49	281	78	198	687	97	1	1	64
Eichelsachsen	91	652	41	593	715	218	10	5	63
Eichelsdorf	94	3 302	2 878	415	868	162	1	1	74
Einartshausen	50	282	7	268	264	105	1	1	67
Eschenrod	105	795	62	651	3 740	206	9	4	65
Fauerbach b. Nidda	73	506	52	447	1 333	170	3	2	65
Gedern, Stadt	166	1 018	86	894	3 830	337	6	2	70
Geiß-Nidda	92	778	40	723	2 560	190	15	8	58
Gelnhaar	77	443	124	307	389	121	3	3	75
Gettenau	73	592	130	456	1 313	146	4	3	57
Glashütten	57	286	3	280	630	112	-	-	75

Gemeinde	Struktur der landwirtschaftlichen Betriebe								
	Betriebs- eigene Schlepper	Betriebe ins- gesamt	davon hatten eine landwirtschaftliche Nutzfläche von						
			0,01 bis unter 2 ha	2 bis unter 5 ha	5 bis unter 7,5 ha	7,5 bis unter 10 ha	10 bis unter 15 ha	15 bis unter 20 ha	20 ha und mehr
			10 (10)	11 (11)	12 (12)	13 (13)	14 (14a)	15 (14b)	16 (15a)
Siedelsbrunn	19	47	22	14	4	2	4	-	1
Sonderbach	24	28	9	6	4	2	6	1	-
Staffel	5	6	-	-	1	1	3	-	1
Steinbach	12	13	4	1	2	-	4	1	1
Trüsel	9	48	23	10	4	-	6	3	2
Unter-Abtsteinach	20	56	27	10	7	2	7	3	-
Unter-Flockenbach	2	32	22	2	2	-	5	1	-
Unter-Schönmattenweg	24	107	64	36	2	4	-	1	-
Viernheim, Stadt	113	204	102	30	21	15	24	9	3
Vöckelsbach	9	17	4	6	1	2	1	2	1
Wahlen	20	33	16	13	1	1	-	2	-
Wald-Erlenbach	12	20	5	8	3	2	2	-	-
Wald-Michelbach	36	100	37	26	13	8	10	1	5
Wattenheim	29	81	43	13	4	4	13	3	1
Weier	21	44	17	10	6	4	4	3	-
Weschnitz	10	20	6	9	1	2	2	-	-
Winkel	14	15	5	3	2	-	-	1	4
Winterkasten	38	61	18	18	5	2	9	8	1
Zotzenbach	45	90	18	33	17	7	10	3	2
Zwingenberg, Stadt	81	121	85	15	9	9	2	1	-
Landkreis Büdingen	1 995	5 755	1 537	1 403	887	845	836	178	69
Altenstadt	39	64	25	8	1	6	16	3	5
Altwiedermus	25	46	13	9	7	2	11	3	1
Aulendiebach	21	44	14	9	6	6	6	2	1
Bellmuth	1	21	4	3	3	4	7	-	-
Bergheim	6	48	16	20	5	5	2	-	-
Berstadt	82	98	15	14	10	23	27	8	1
Betzenrod	11	75	15	23	22	13	2	-	-
Bindsachsen	35	70	13	10	10	11	21	5	-
Bingenheim	37	68	19	10	6	14	14	4	1
Bisses	3	33	18	6	2	4	3	-	-
Bleichenbach	10	83	30	22	14	10	4	3	-
Blofeld	14	29	8	4	3	5	5	4	-
Bobenhausen I	5	38	13	10	4	7	3	1	-
BöB-Gesäß	5	15	2	1	3	6	3	-	-
Borsdorf +	27	61	16	21	8	6	9	1	-
Breungeshain	14	58	9	12	19	8	9	1	-
Büches	15	19	3	3	3	2	7	-	1
Büdingen, Stadt	24	79	41	13	1	4	9	7	4
Burgbracht	13	28	4	4	5	4	8	2	1
Burkhardt	15	71	6	10	17	17	18	3	-
Busenborn	8	40	8	4	4	12	12	-	-
Calbach	14	32	12	7	4	4	3	1	1
Dauernheim	24	109	37	22	16	15	16	2	1
Diebach am Haag	22	43	4	12	9	9	5	4	-
Dudenrod	3	12	1	2	4	3	2	-	-
Düdelshausen	43	86	26	13	7	15	18	4	3
Echzell	74	118	33	12	15	17	28	8	3
Eckartsborn	20	52	17	9	13	6	5	2	-
Eckartshausen	35	58	13	19	5	4	11	3	3
Effolderbach	11	46	20	12	3	5	5	1	-
Eichelsachsen	17	90	9	33	22	14	9	2	1
Eichelsdorf	15	91	26	30	20	8	6	-	1
Einartshausen	10	49	6	21	9	9	4	-	-
Eschenrod	31	102	15	31	20	18	15	1	2
Fauerbach b. Nidda	24	72	16	15	11	17	9	4	-
Gedern, Stadt	46	161	46	38	26	28	18	5	-
Geiß-Nidda	42	91	18	15	16	16	22	3	1
Gelnhaar	14	76	26	25	10	11	4	-	-
Gettenau	32	72	23	13	8	10	12	5	1
Glashütten	7	56	17	8	17	8	6	-	-

Gemeinde	Struktur der landwirtschaftlichen Betriebe						
	Viehbestand				Landwirtschaftliche Nutzfläche		
	Pferde	Rindvieh		Schweine (ohne Ferkel)	insgesamt	dar. in Betrieben mit weniger als 10 ha LN	
		insgesamt	Milchkühe			ha	%
Siedelsbrunn	7	153	78	150	178	108	61
Sonderbach	12	161	69	88	158	72	46
Staffel	6	87	40	59	87	15	17
Steinbach	6	114	47	66	105	19	18
Trösel	29	217	103	135	259	79	31
Unter-Abtsteinach	22	238	109	145	252	120	48
Unter-Flockenbach	21	118	54	61	120	41	34
Unter-Schönmattenweg	3	224	124	121	237	.	.
Viernheim, Stadt	67	789	364	732	996	453	46
Vöckelsbach	7	116	57	84	123	47	38
Wahlen	4	102	63	93	105	73	70
Wald-Erlenbach	5	108	44	54	92	68	74
Wald-Michelbach	41	463	227	253	525	276	53
Wattenheim	14	308	135	213	367	139	38
Weiher	18	215	104	140	218	123	56
Weschnitz	6	91	40	40	90	65	72
Winkel	13	145	57	77	156	27	17
Winterkasten	39	499	230	336	391	117	30
Zotzenbach	51	619	260	319	512	302	59
Zwingenberg, Stadt	28	187	79	140	281	238	85
Landkreis Büdingen	3 637	33 439	17 134	30 203	35 234	19 245	55
Altenstadt	57	510	221	581	566	112	20
Altwiedermus	25	315	167	338	319	102	32
Aulendiebach	35	332	189	291	304	137	45
Bellmuth	25	153	91	160	148	71	48
Bergheim	18	198	96	159	180	159	88
Berstadt	67	675	336	687	810	330	41
Betzenrod	45	321	189	141	369	347	94
Bindsachsen	41	486	257	477	555	215	39
Bingenheim	43	425	188	424	475	216	46
Bisses	14	93	60	107	116	82	71
Bleichenbach	64	391	192	422	359	264	74
Blofeld	19	188	80	226	213	84	39
Bobenhausen I	23	156	79	171	172	123	72
BöB-Gesäß	12	97	57	86	110	77	70
Borsdorf +	30	295	181	278	315	191	52
Breungeshain	19	272	151	147	370	240	65
Büches	39	293	117	274	248	50	20
Büdingen, Stadt	60	413	183	310	463	110	24
Burgbracht	16	203	116	189	236	88	37
Burkhardt	68	546	283	263	559	290	52
Busenborn	32	287	141	135	311	156	50
Calbach	17	165	92	191	177	96	54
Dauernheim	89	579	284	661	669	342	51
Diebach am Haag	38	358	181	330	311	185	60
Dudenrod	11	92	47	64	80	59	74
Düdelshelm	59	675	338	597	629	241	38
Echzell	92	785	363	733	854	310	36
Eckartsborn	33	272	129	303	274	184	67
Eckartshausen	35	453	213	366	464	152	33
Effolderbach	28	211	115	283	198	123	62
Eichelsachsen	72	560	302	393	593	377	64
Eichelsdorf	56	349	214	324	415	320	77
Einartshausen	24	243	131	134	268	219	82
Eschenrod	62	621	338	333	651	406	62
Fauerbach b. Nidda	58	448	238	423	447	280	63
Gedern, Stadt	63	691	409	519	892	591	66
Geiß-Nidda	58	665	325	648	723	304	42
Gelnhaar	22	261	131	196	307	263	86
Gettenau	56	462	224	450	456	203	45
Glashütten	32	300	152	208	280	213	76

Gemeinde	Struktur der landwirtschaftlichen Betriebe								
	Von der landwirtsch. Nutzfläche sind		Vom Ackerland entfallen auf			Vom Dauergrünland entfallen auf		Sonderkulturen	
	Ackerland	Dauergrünland	Getreide	Hackfrüchte	Futterpflanzen	Wiesen	Weiden		
	ha								% der LN
	26 (24)	27 (25)	28 (26)	29 (27)	30 (28)	31	32	33 (29)	34 (30)
Siedelsbrunn	91	83	51	24	12	71	4	1	1
Sonderbach	78	79	47	19	11	64	7	1	1
Staffel	56	31	35	11	8	25	6	-	-
Steinbach	63	42	39	14	10	38	3	-	-
Trüsel	176	82	63	29	81	64	9	1	0
Unter-Abtsteinach	176	75	91	39	46	66	1	-	-
Unter-Flockenbach	56	62	31	14	10	33	13	1	1
Unter-Schönmatte	111	130	42	40	26	90	12	0	0
Viernheim, Stadt	891	88	488	273	120	75	11	10	1
Vöckelsbach	71	50	38	14	16	29	12	2	2
Wahlen	57	47	31	17	8	34	3	-	-
Wald-Erlenbach	48	44	27	11	9	42	-	-	-
Wald-Michelbach	282	244	146	70	63	183	42	0	0
Wattenheim	333	30	189	99	44	24	1	3	1
Weiher	123	93	71	27	22	71	14	2	1
Weschnitz	43	47	26	10	6	39	3	-	-
Winkel	83	70	49	18	16	39	31	-	-
Winterkasten	224	164	127	52	45	114	39	0	0
Zotzenbach	315	193	193	66	53	173	13	1	0
Zwingenberg, Stadt	166	53	86	56	24	44	7	55	20
Landkreis Büdingen	21 256	13 718	13 020	6 006	1 970	11 285	1 428	217	1
Altenstadt	429	127	253	125	47	93	30	7	1
Altwiedermus	216	100	132	54	23	70	27	0	0
Aulendiebach	230	72	131	65	33	65	1	0	0
Bellmuth	100	45	60	26	12	44	1	-	-
Bergheim	105	72	63	31	10	65	0	0	0
Berstadt	676	128	394	214	65	126	-	-	-
Betzenrod	134	232	100	30	3	218	2	-	-
Bindsachsen	339	210	217	89	32	205	-	-	-
Bingenheim	365	107	217	95	40	99	1	0	0
Bisses	84	30	49	25	10	24	-	-	-
Bleichenbach	232	111	135	66	28	98	3	1	0
Blofeld	161	50	98	43	19	47	-	-	-
Bobenhausen I	116	55	74	31	11	44	6	0	0
BöB-Gesäß	60	48	39	16	5	47	-	-	-
Borsdorf +	219	95	137	63	18	88	0	1	0
Breungeshain	108	259	77	28	2	237	-	-	-
Büches	183	59	104	61	17	35	23	4	2
Büdingen, Stadt	289	329	169	76	25	136	52	6	1
Burgbracht	129	104	91	32	4	92	11	-	-
Burkhards	212	343	153	56	3	207	119	-	-
Busenborn	96	211	70	24	2	148	38	-	-
Calbach	115	53	63	35	15	33	11	6	3
Dauernheim	467	194	269	134	61	170	11	2	0
Diebach am Haag	216	92	132	57	27	67	22	-	-
Dudenrod	41	38	24	11	4	31	5	-	-
Düdelshausen	433	190	252	130	49	144	41	1	0
Echzell	682	161	366	194	94	153	1	0	0
Eckartsborn	163	106	102	49	10	94	4	0	0
Eckartshausen	312	145	186	92	31	81	60	4	1
Effolderbach	132	55	76	42	14	49	3	10	5
Eichelsachsen	291	297	195	81	12	241	33	-	-
Eichelsdorf	238	171	156	64	16	150	11	-	-
Einartshausen	132	131	95	35	3	109	20	0	0
Eschenrod	251	392	176	57	13	285	-	-	-
Fauerbach b. Nidda	280	164	176	72	29	158	4	-	-
Gedern, Stadt	393	492	265	105	18	444	21	0	0
Geiß-Nidda	539	179	333	144	57	164	5	1	0
Gelnhaar	148	157	94	43	7	141	4	-	-
Gettenau	370	81	205	124	40	76	0	-	-
Glashütten	134	141	84	37	11	125	9	0	0

Gemeinde	Land- und forstwirtschaftliche Betriebe insgesamt					Ständige Arbeitskräfte der landwirtschaftlichen Betriebe			
	Betriebe	Betriebs- fläche	Wald- fläche	Landwirt- schaftl. Nutzfläche	Teil- stücke	ins- gesamt	familienfremde		Frauen
							Anzahl	% aller ständigen Arbeitskräfte	
		ha							
1 (1)	2 (2)	3 (3)	4 (4)	5 (5)	6 (6)	7 (7)	8 (8)	9 (9)	
Glauberg	73	436	91	336	1 067	146	6	4	66
Götzen	45	296	33	243	1 201	76	-	-	70
Grund-Schwalheim	7	153	6	146	80	24	5	21	46
Hainchen	79	257	-	252	1 173	122	2	2	76
Hain-Gründau	106	490	136	348	791	186	3	2	74
Harb +	10	128	-	125	97	27	2	7	48
Heegheim	27	259	-	254	512	73	8	11	51
Heuchelheim	22	242	42	200	513	57	6	11	51
Himbach	71	541	135	401	1 554	156	5	3	56
Hirzenhain	10	1 845	1 737	84	81	24	1	4	63
Hitzkirchen	56	480	21	449	428	138	8	6	65
Höchst a.d.Nidder	31	262	82	179	427	68	1	2	62
Illnhausen	24	214	22	190	355	59	1	2	61
Kaulstoß	29	345	62	270	886	68	-	-	68
Kefenrod	108	864	254	588	1 011	255	2	1	71
Kohden	28	158	-	156	452	56	1	2	68
Langen-Bergheim	103	643	158	479	1 221	193	2	1	67
Leidhecken	46	357	73	279	806	88	2	2	63
Lindheim	62	446	-	439	1 061	150	12	8	55
Lißberg, Stadt	27	129	-	125	276	51	1	2	73
Lorbach	30	404	104	292	458	84	16	19	50
Merkenfritz	34	237	92	142	174	63	-	-	70
Michelau	41	256	73	177	455	75	-	-	77
Michelbach	46	384	69	308	1 909	108	2	2	61
Michelnau	38	176	-	173	397	73	1	1	60
Mittel-Gründau	92	734	160	564	1 092	192	21	11	62
Mittel-Seemen	38	314	28	284	297	89	-	-	53
Nidda, Stadt 1)	32	963	654	270	491	77	19	25	52
Nieder-Mockstadt	95	1 004	568	425	1 558	181	-	-	69
Nieder-Seemen	37	346	-	340	625	113	3	3	58
Oberau	24	166	24	139	345	47	-	-	64
Ober-Lais	101	491	75	409	626	180	2	1	78
Ober-Mockstadt	68	557	201	351	1 178	114	1	1	61
Ober-Schmitten	40	173	-	168	468	66	-	-	71
Ober-Seemen	89	784	173	601	851	185	1	1	64
Ober-Widdersheim	53	422	67	349	876	101	8	8	66
Orleshausen	42	248	77	167	792	77	2	3	62
Ortenberg, Stadt	30	2 120	1 910	152	248	35	2	6	49
Rainrod	93	449	27	403	449	145	2	1	77
Ranstadt	54	411	-	403	921	127	19	15	59
Rinderbüngen	97	503	75	412	3 329	178	1	1	75
Rodenbach	42	284	31	250	843	87	-	-	56
Rohrbach	49	290	-	283	932	104	5	5	63
Rommelhausen	25	98	28	68	202	37	-	-	84
Rudingshain	95	796	184	542	2 617	160	1	1	69
Salzhausen, Bad 2)
Schotten, Stadt	48	3 914	3 620	281	610	76	3	4	63
Schwickartshausen	42	298	6	286	711	95	2	2	63
Selters	45	2 693	2 348	331	568	104	14	14	56
Sichenhausen	46	404	73	306	1 225	80	1	1	64
Steinberg	47	208	-	206	354	96	-	-	72
Stockheim	36	465	72	376	655	96	21	22	53
Stornfels	40	240	10	227	609	78	2	3	65
Ulfa	157	894	49	832	2 943	366	1	0	66
Unter-Schmitten	73	276	2	264	909	118	-	-	75
Unter-Widdersheim	33	248	50	193	704	67	1	2	61
Usenborn	68	509	47	453	400	139	10	7	67
Vonhausen	67	522	120	394	989	156	2	1	57
Wallerhausen	80	577	-	567	1 876	175	-	-	53
Wenings, Stadt	95	1 266	416	834	1 228	248	2	1	55
Wingershausen	43	359	29	322	1 230	96	1	1	53
Wippenbach	15	137	39	98	277	39	3	8	64
Wolf	40	329	91	234	836	91	-	-	62

1) Einschließlich der Angaben für Salzhausen, Bad. - 2) Die Angaben sind in den Zahlen der benachbarten Gemeinde Nidda, Stadt enthalten.

Gemeinde	Struktur der landwirtschaftlichen Betriebe								
	Betriebs- eigene Schlepper	Betriebe ins- gesamt	davon hatten eine landwirtschaftliche Nutzfläche von						
			0,01 bis unter 2 ha	2 bis unter 5 ha	5 bis unter 7,5 ha	7,5 bis unter 10 ha	10 bis unter 15 ha	15 bis unter 20 ha	20 ha und mehr
			10 (10)	11 (11)	12 (12)	13 (13)	14 (14a)	15 (14b)	16 (15a)
Glauberg	14	72	30	15	7	10	10	-	-
Götzen	7	43	8	17	5	7	6	-	-
Grund-Schwalheim	9	6	-	1	-	-	1	1	3
Hainchen	13	79	37	23	10	5	4	-	-
Hain-Gründau	24	105	43	41	10	6	4	1	-
Harb +	7	10	-	-	-	-	9	1	-
Heegheim	19	27	3	4	4	6	8	-	2
Heuchelheim	16	21	4	4	1	3	4	2	3
Himbach	29	70	17	15	14	13	9	2	-
Hirzenhain	3	9	1	2	1	-	3	2	-
Hitzkirchen	20	55	5	10	22	11	6	-	1
Höchst a.d.Nidder	11	30	12	4	1	1	11	1	-
Illnhausen	9	23	4	4	1	5	7	2	-
Kaulstoß	14	28	-	2	8	6	10	2	-
Kefenrod	46	107	23	25	25	20	14	-	-
Kohden	12	28	12	4	-	7	4	1	-
Langen-Bergheim	36	102	45	24	6	10	13	3	1
Leidhecken	20	45	18	6	5	4	8	2	2
Lindheim	25	62	13	17	7	9	13	1	2
Lißberg, Stadt	11	27	12	5	2	4	2	2	-
Lorbach	14	29	4	8	6	2	7	-	2
Merkenfritz	6	33	16	6	4	2	5	-	-
Michelau	17	40	7	16	13	2	2	-	-
Michelbach	20	45	4	12	13	7	7	2	-
Michelnau	8	38	15	9	5	3	5	1	-
Mittel-Gründau	28	91	36	22	10	8	9	4	2
Mittel-Seemen	5	37	3	4	11	12	6	1	-
Nidda, Stadt 1)	17	29	5	5	1	5	8	3	2
Nieder-Mockstadt	26	93	36	24	13	11	8	-	1
Nieder-Seemen	15	37	3	4	3	10	13	4	-
Oberau	9	23	8	3	2	5	4	1	-
Ober-Lais	12	100	16	55	22	7	-	-	-
Ober-Mockstadt	18	67	26	15	8	6	6	5	1
Ober-Schmitten	7	40	11	16	6	6	-	1	-
Ober-Seemen	16	88	16	20	14	16	20	2	-
Ober-Widdersheim	32	52	14	18	6	6	7	-	1
Orleshausen	7	41	11	18	7	2	3	-	-
Ortenberg, Stadt	11	27	10	12	-	3	2	-	-
Rainrod	23	92	34	36	5	4	7	6	-
Ranstadt	17	54	18	12	5	9	7	2	1
Rinderbügen	37	96	37	26	13	15	4	-	1
Rodenbach	21	41	13	5	5	8	8	2	-
Rohrbach	19	49	12	14	8	6	6	3	-
Rommelhausen	4	24	13	7	1	2	1	-	-
Rudingshain	48	92	14	32	17	18	10	-	1
Salzhausen, Bad 2)
Schotten, Stadt	10	35	8	9	2	4	6	5	1
Schwickartshausen	20	41	3	12	6	14	5	1	-
Selters	16	43	13	9	9	5	6	-	1
Sichenhausen	14	43	8	7	8	8	10	2	-
Steinberg	7	47	18	13	5	5	5	1	-
Stockheim	16	35	10	9	2	1	7	1	5
Stornfels	11	38	7	14	9	3	4	-	1
Ulfa	71	156	37	36	37	33	13	-	-
Unter-Schmitten	7	72	22	35	5	7	3	-	-
Unter-Widdersheim	13	32	10	5	4	3	9	1	-
Usenborn	12	67	20	11	23	8	3	1	1
Vonhausen	21	66	16	23	9	6	6	5	1
Wallernhausen	39	80	10	19	23	5	19	4	-
Wenings, Stadt	32	94	12	12	7	30	29	3	1
Wingershausen	13	42	5	5	10	14	6	2	-
Wippenbach	2	14	3	-	3	5	3	-	-
Wolf	15	39	7	9	10	6	7	-	-

1) Einschließlich der Angaben für Salzhausen, Bad. - 2) Die Angaben sind in den Zahlen der benachbarten Gemeinde Nidda, Stadt enthalten.

Gemeinde	Struktur der landwirtschaftlichen Betriebe						
	Viehbestand				Landwirtschaftliche Nutzfläche		
	Pferde	Rindvieh		Schweine (ohne Ferkel)	insgesamt	dar. in Betrieben mit weniger als 10 ha LN	
		insgesamt	Milchkühe			ha	%
19 (17)	20 (18)	21 (19)	22 (20)	23 (21)	24 (22 *)	25 (23 *)	
Glauberg	64	355	164	458	336	216	64
Götzen	23	239	119	100	243	165	68
Grund-Schwalheim	2	76	30	123	147	4	3
Hainchen	26	222	108	246	252	207	82
Hain-Gründau	34	428	239	357	348	287	83
Harb +	11	109	60	148	125	-	-
Heegheim	31	269	123	333	254	87	34
Heuchelheim	24	207	90	144	200	49	25
Himbach	38	396	209	371	401	265	66
Hirzenhain	8	85	35	80	81	12	15
Hitzkirchen	37	408	219	450	449	277	62
Höchst a.d.Nidder	16	188	78	176	179	40	22
Illnhausen	20	176	93	175	190	69	36
Kaulstoß	27	230	118	117	270	110	41
Kefenrod	41	616	323	647	588	435	74
Kohden	21	150	71	95	156	91	58
Langen-Bergheim	36	483	219	418	479	247	52
Leidhecken	21	236	122	265	279	107	38
Lindheim	52	452	214	399	439	200	46
Lißberg, Stadt	14	125	53	97	125	70	56
Lorbach	36	312	153	244	292	88	30
Merkenfritz	17	123	64	124	142	80	56
Michelau	7	178	96	174	177	154	87
Michelbach	26	290	165	118	308	198	64
Michelnau	25	156	88	135	173	99	57
Mittel-Gründau	62	545	266	518	564	244	43
Mittel-Seemen	40	236	137	191	284	194	68
Nidda, Stadt 1)	26	209	91	211	266	70	26
Nieder-Mockstadt	32	456	210	585	417	297	71
Nieder-Seemen	42	327	180	272	340	122	36
Oberau	17	139	61	115	139	70	50
Ober-Lais	33	353	231	291	409	409	100
Ober-Mockstadt	31	436	184	391	351	176	50
Ober-Schmitten	23	173	99	144	168	.	.
Ober-Seemen	52	456	294	437	601	329	55
Ober-Widdersheim	19	314	187	351	349	161	46
Orleshausen	17	189	108	235	167	134	80
Ortenberg, Stadt	15	86	34	57	103	82	80
Rainrod	28	357	199	274	403	212	53
Ranstadt	46	364	177	352	403	167	41
Rinderbügen	38	318	182	317	412	332	81
Rodenbach	25	295	110	289	250	130	52
Rohrbach	31	307	169	305	283	160	57
Rommelhausen	7	62	31	67	68	.	.
Rudingshain	32	548	265	272	541	405	75
Salzhausen, Bad 2)
Schotten, Stadt	34	220	109	141	280	92	33
Schwickartshausen	40	294	166	251	286	208	73
Selters	28	310	144	316	331	150	45
Sichenhausen	18	263	144	137	306	149	49
Steinberg	21	186	108	157	206	135	66
Stockheim	48	344	153	286	376	60	16
Stornfels	33	192	104	122	226	144	64
Ulfa	106	794	413	1 151	832	682	82
Unter-Schmitten	32	224	134	226	264	229	87
Unter-Widdersheim	23	174	99	203	193	73	38
Usenborn	53	446	223	255	453	279	62
Vonhausen	36	439	244	407	394	206	52
Wallerhausen	56	629	308	567	567	265	47
Wenings, Stadt	101	745	383	699	834	362	43
Wingershausen	25	303	152	165	322	219	68
Wippenbach	18	96	49	141	98	66	67
Wolf	35	262	133	289	234	154	66

1) Einschließlich der Angaben für Salzhausen, Bad. - 2) Die Angaben sind in den Zahlen der benachbarten Gemeinde Nidda, Stadt enthalten.

Gemeinde	Struktur der landwirtschaftlichen Betriebe								
	Von der landwirtsch. Nutzfläche sind		Vom Ackerland entfallen auf			Vom Dauergrünland entfallen auf		Sonderkulturen	
	Ackerland	Dauergrünland	Getreide	Hackfrüchte	Futterpflanzen	Wiesen	Weiden		
	ha								% der LN
	26 (24)	27 (25)	28 (26)	29 (27)	30 (28)	31	32	33 (29)	34 (30)
Glauberg	237	96	128	78	29	82	4	0	0
Götzen	100	142	75	21	3	130	9	-	-
Grund-Schwalheim	130	14	89	20	9	12	2	-	-
Hainchen	158	89	89	51	16	73	2	1	0
Hain-Gründau	229	108	130	63	29	82	10	6	2
Harb +	102	21	64	23	15	20	2	-	-
Heegheim	203	49	111	63	29	45	4	-	-
Heuchelheim	157	40	78	59	17	38	2	-	-
Himbach	277	114	157	84	35	98	10	5	1
Hirzenhain	38	42	24	12	2	32	10	2	3
Hitzkirchen	276	169	185	70	22	148	19	-	-
Höchst a.d.Nidder	127	51	72	43	7	45	3	0	0
Illnhausen	87	103	59	22	6	83	17	-	-
Kaulstoß	92	176	68	23	2	138	19	-	-
Kefenrod	321	260	204	85	25	250	-	-	-
Kohden	95	60	63	25	6	45	9	-	-
Langen-Bergheim	355	118	197	121	37	95	15	1	0
Leidhecken	218	58	126	57	34	52	1	-	-
Lindheim	317	114	174	99	43	97	14	4	1
Lißberg, Stadt	54	69	36	16	1	48	15	-	-
Lorbach	203	86	124	59	20	53	31	-	-
Merkenfritz	67	74	45	22	1	60	6	-	-
Michelau	98	77	62	28	7	74	-	0	0
Michelbach	135	171	102	27	6	146	16	-	-
Michelnau	101	69	63	26	12	61	2	-	-
Mittel-Gründau	372	185	211	112	48	113	62	-	-
Mittel-Seemen	126	155	91	31	4	130	22	-	-
Nidda, Stadt 1)	158	105	104	46	7	88	15	2	1
Nieder-Mockstadt	298	113	165	100	32	96	3	8	2
Nieder-Seemen	168	171	113	45	10	168	2	-	-
Oberau	97	41	58	31	9	33	7	1	1
Ober-Lais	191	214	122	58	9	193	11	-	-
Ober-Mockstadt	230	117	125	78	26	92	16	1	0
Ober-Schmitten	112	54	74	29	9	49	1	-	-
Ober-Seemen	249	343	172	65	12	293	38	-	-
Ober-Widdersheim	265	76	138	94	30	71	3	6	2
Orleshausen	102	61	60	33	9	49	6	1	1
Ortenberg, Stadt	46	67	29	11	4	44	19	38	37
Rainrod	213	186	131	58	20	168	6	-	-
Ranstadt	282	119	168	78	27	107	5	1	0
Rinderbügen	216	194	136	62	18	175	-	-	-
Rodenbach	181	67	98	64	19	56	7	0	0
Rohrbach	192	89	107	60	25	67	20	0	0
Rommelhausen	54	14	30	16	7	11	1	0	0
Rudingshain	176	363	130	41	4	266	71	-	-
Salzhausen, Bad 2)
Schotten, Stadt	119	155	91	24	3	108	29	1	0
Schwickartshausen	165	119	108	45	12	105	9	-	-
Selters	214	102	136	59	18	70	12	13	4
Sichenhausen	75	229	53	22	-	182	14	-	-
Steinberg	88	113	55	26	5	96	8	-	-
Stockheim	275	91	168	79	27	65	20	3	1
Stornfels	116	109	67	22	9	92	13	0	0
Ulfa	371	255	377	143	50	243	1	-	-
Unter-Schmitten	153	109	98	45	9	92	6	-	-
Unter-Widdersheim	150	40	86	48	16	38	1	1	1
Usenborn	271	177*	169	65	22	146	20	0	0
Vonhausen	253	136	151	68	32	99	30	-	-
Wallernhausen	332	230	205	92	35	222	6	1	0
Wenings, Stadt	376	449	250	97	28	317	128	0	0
Wingershausen	145	174	96	39	9	135	14	-	-
Wippenbach	63	34	35	19	8	32	-	0	-
Wolf	165	66	92	48	25	64	1	1	0

1) Einschließlich der Angaben für Salzhausen, Bad. - 2) Die Angaben sind in den Zahlen der benachbarten Gemeinde Nidda, Stadt enthalten.

Gemeinde	Land- und forstwirtschaftliche Betriebe insgesamt					Ständige Arbeitskräfte der landwirtschaftlichen Betriebe			
	Betriebe	Betriebs- fläche	Wald- fläche	Landwirt- schaftl. Nutzfläche	Teil- stücke	ins- gesamt	familienfremde		Frauen
							Anzahl	% aller ständigen Arbeitskräfte	
		1 (1)	2 (2)	3 (3)	4 (4)	5 (5)	6 (6)	7 (7)	8 (8)
Landkreis Darmstadt	2 654	21 408	7 633	13 451	32 976	4 795	289	6	64
Allertshofen	26	169	57	107	243	38	-	-	68
Alsbach	75	474	238	228	622	111	6	5	63
Asbach	29	175	5	167	627	56	-	-	66
Balkhausen	33	340	103	228	262	64	8	13	63
Bickenbach	74	551	136	390	738	98	5	5	56
Brandau	96	578	216	353	1 184	164	5	3	71
Braunshardt	74	245	14	224	573	109	11	11	73
Eich	7	91	-	89	174	23	-	-	57
Ernstshofen	39	286	40	236	547	68	2	3	63
Erzhausen	151	466	66	392	1 179	183	2	1	77
Eschollbrücken	35	404	96	304	607	77	7	9	57
Frankenhausen	43	259	38	218	637	83	1	1	65
Gräfenhausen	170	1 006	238	756	1 890	230	6	3	72
Griesheim	224	1 196	173	1 004	3 540	466	9	2	60
Hähnlein	129	622	-	614	1 490	225	5	2	67
Hahn	61	471	-	466	795	150	2	1	57
Herchenrode	9	199	49	148	201	33	4	12	52
Hoxhohl	25	133	34	96	236	42	-	-	74
Jugenheim a.d.Bergstr.	14	273	172	99	243	31	2	7	48
Klein-Bieberau +	47	283	25	256	1 015	97	5	5	61
Lützelbach	28	249	105	140	468	52	1	2	73
Malchen	22	37	8	25	145	17	1	6	94
Messel	72	600	240	353	682	104	3	3	68
Neunkirchen	15	200	103	91	195	31	1	3	65
Neutsch	17	297	64	231	1 046	54	5	9	52
Nieder-Beerbach	64	488	204	277	380	111	2	2	66
Nieder-Modau	61	425	154	267	978	100	6	6	68
Nieder-Ramstadt	57	505	124	364	450	147	40	47	57
Ober-Beerbach	115	686	198	469	841	232	2	1	66
Ober-Modau	38	357	139	213	730	63	5	8	62
Ober-Ramstadt, Stadt	92	2 672	1 907	752	1 945	176	24	14	57
Pfungstadt, Stadt	176	2 655	1 454	1 182	2 026	363	17	5	61
Rohrbach	44	281	2	272	650	92	1	1	64
Roßdorf	89	965	463	493	1 270	224	55	25	58
Schneppenhausen	66	209	3	203	690	72	1	1	72
Seeheim	95	698	495	192	815	119	4	3	74
Traisa	14	156	32	121	288	36	3	8	50
Waschenbach	16	141	51	85	154	26	-	-	50
Weiterstadt	101	846	154	665	1 059	189	28	15	61
Wembach	50	316	-	311	775	115	3	3	59
Wixhausen	61	407	31	371	586	124	7	6	66
Landkreis Dieburg	3 749	37 050	16 484	20 075	38 361	6 721	407	6	63
Altheim	89	783	297	479	1 038	162	2	1	65
Babenhausen, Stadt	147	2 485	2 073	398	664	191	4	2	73
Billings	25	163	71	90	277	42	-	-	76
Brensbach	120	457	110	338	1 478	194	2	1	73
Dieburg, Stadt	114	2 635	1 889	677	923	172	15	9	63
Dorndiel	37	242	72	164	945	83	-	-	61
Eppertshausen	78	522	304	211	545	110	6	6	75
Fränkisch-Crumbach	149	1 344	493	805	1 029	250	19	8	62
Georgenhausen	24	245	32	208	185	64	15	23	53
Groß-Bieberau, Stadt	116	2 052	1 221	803	1 119	252	25	10	62
Groß-Umstadt, Stadt	138	2 130	1 031	1 082	2 075	319	52	16	52
Groß-Zimmern	63	1 362	712	638	835	148	29	20	48
Gundernhausen	51	553	193	354	306	88	4	5	63
Habitzeim	116	730	-	717	932	257	33	13	60
Harpertshausen	42	313	56	252	307	83	3	4	58
Harreshausen	60	761	354	401	333	104	3	3	65

Gemeinde	Struktur der landwirtschaftlichen Betriebe								
	Betriebs- eigene Schlepper	Betriebe ins- gesamt	davon hatten eine landwirtschaftliche Nutzfläche von						
			0,01 bis unter 2 ha	2 bis unter 5 ha	5 bis unter 7,5 ha	7,5 bis unter 10 ha	10 bis unter 15 ha	15 bis unter 20 ha	20 ha und mehr
			10 (10)	11 (11)	12 (12)	13 (13)	14 (14a)	15 (14b)	16 (15a)
Landkreis Darmstadt	1 363	2 588	1 265	412	184	193	354	144	36
Allertshofen	15	24	9	5	4	5	1	-	-
Alsbach	38	71	47	6	7	6	3	2	-
Asbach	17	29	4	11	6	4	3	1	-
Balkhausen	17	32	10	7	4	4	5	1	1
Bickenbach	38	73	41	2	7	7	9	5	2
Brandau	45	95	41	30	10	7	7	-	-
Braunshardt	22	73	49	7	5	5	6	1	-
Eich	10	7	1	-	-	-	3	3	-
Ernstshofen	18	36	13	5	3	7	4	3	1
Erzhausen	20	149	111	21	2	1	6	7	1
Eschollbrücken	33	34	11	1	4	2	10	5	1
Frankenhausen	18	41	12	12	6	3	6	2	-
Gräfenhausen	56	169	109	16	3	4	18	18	1
Griesheim	188	221	97	47	27	22	25	1	2
Hähnlein	69	129	67	20	6	7	21	8	-
Hahn	47	61	21	2	5	10	16	7	-
Herchenrode	10	9	-	-	-	-	1	8	-
Hoxhohl	11	24	10	9	-	2	2	1	-
Jugenheim a.d.Bergstr.	10	12	3	3	1	-	3	2	-
Klein-Bieberau +	28	45	19	8	3	3	9	2	1
Lützelbach	11	27	10	9	2	-	4	2	-
Malchen	5	19	17	1	1	-	-	-	-
Messel	25	70	41	11	2	2	7	4	3
Neunkirchen	15	13	-	4	4	1	4	-	-
Neutsch	17	17	1	1	-	-	7	8	-
Nieder-Beerbach	31	60	31	4	7	10	6	1	1
Nieder-Modau	35	58	24	17	5	4	5	3	-
Nieder-Ramstadt	29	56	27	6	3	5	10	3	2
Ober-Beerbach	46	110	39	35	14	10	12	-	-
Ober-Modau	20	35	15	6	4	2	4	2	2
Ober-Ramstadt, Stadt	42	89	39	10	1	8	14	11	6
Pfungstadt, Stadt	88	174	75	18	9	7	50	12	3
Rohrbach	35	44	13	13	3	5	5	4	1
Roßdorf	53	88	34	16	7	4	24	2	1
Schneppenhausen	20	66	49	4	-	6	4	3	-
Seeheim	45	90	68	12	5	3	2	-	-
Traisa	11	13	3	3	1	-	4	-	2
Waschenbach	6	15	6	1	2	2	4	-	-
Weiterstadt	53	100	56	12	5	9	10	5	3
Wembach	37	50	14	10	4	10	10	1	1
Wixhausen	29	60	28	7	2	6	10	6	1
Landkreis Dieburg	1 812	3 663	1 643	703	329	278	453	153	104
Altheim	50	87	20	30	11	11	14	1	-
Babenhausen, Stadt	40	137	98	14	8	3	11	1	2
Billings	12	23	9	7	4	1	2	-	-
Brensbach	76	119	62	41	7	4	3	2	-
Dieburg, Stadt	46	110	53	23	9	2	10	3	10
Dorndiel	23	36	6	13	14	2	1	-	-
Eppertshausen	10	77	51	13	5	1	7	-	-
Fränkisch-Crumbach	77	147	64	39	17	5	9	7	6
Georgenhausen	22	23	6	5	2	6	2	-	2
Groß-Bieberau, Stadt	65	111	44	16	4	7	25	9	6
Groß-Umstadt, Stadt	97	133	55	15	6	9	27	8	13
Groß-Zimmern	42	62	16	5	2	7	20	7	5
Gundernhausen	23	50	17	9	4	5	9	4	2
Habitzheim	71	116	51	28	8	6	14	6	3
Harpertshausen	25	41	10	8	7	6	9	1	-
Harreshausen	28	58	22	10	6	4	9	3	4

Gemeinde	Struktur der landwirtschaftlichen Betriebe						
	Viehbestand				Landwirtschaftliche Nutzfläche		
	Pferde	Rindvieh		Schweine (ohne Ferkel)	insgesamt	dar. in Betrieben mit weniger als 10 ha LN	
		insgesamt	Milchkühe			ha	%
Landkreis Darmstadt	1 073	11 478	5 500	10 390	13 415	5 302	40
Allertshofen	6	128	62	74	107	.	.
Alsbach	14	174	76	239	227	155	68
Asbach	16	198	105	139	167	100	60
Balkhausen	23	197	99	165	228	91	40
Bickenbach	26	326	139	265	390	144	37
Brandau	24	467	227	308	353	266	75
Braunshardt	14	239	99	202	224	136	61
Eich	4	99	37	62	89	1	1
Ernstshofen	21	241	121	171	235	112	48
Erzhausen	32	274	121	302	392	172	44
Eschollbrücken	18	280	109	295	304	58	19
Frankenhausen	14	215	122	171	218	117	54
Gräfenhausen	51	526	243	445	756	198	26
Griesheim	120	521	201	456	1 004	625	62
Hähnlein	26	516	212	687	614	221	36
Hahn	36	438	196	579	466	148	32
Herchenrode	16	159	85	118	148	-	-
Hoxhohl	10	94	53	64	96	58	60
Jugenheim a.d.Bergstr.	8	63	27	64	90	20	22
Klein-Bieberau +	20	290	140	180	256	95	37
Lützelbach	8	158	86	101	140	55	39
Malchen	2	10	6	5	21	21	100
Messel	20	305	130	150	350	103	29
Neunkirchen	3	107	61	69	91	42	46
Neutsch	18	251	132	163	231	5	2
Nieder-Beerbach	40	228	109	143	276	168	61
Nieder-Modau	18	285	152	256	267	153	57
Nieder-Ramstadt	40	300	143	373	364	102	28
Ober-Beerbach	50	485	250	286	468	327	70
Ober-Modau	24	229	114	137	213	73	34
Ober-Ramstadt, Stadt	77	472	254	679	751	133	18
Pfungstadt, Stadt	95	1 012	467	1 205	1 182	243	21
Rohrbach	7	298	162	284	272	117	43
Roßdorf	40	464	238	326	493	155	31
Schneppenhausen	14	152	60	189	203	103	51
Seeheim	24	103	45	94	179	.	.
Traisa	13	105	48	83	121	20	17
Waschenbach	14	81	39	66	85	39	46
Weiterstadt	40	557	327	477	665	202	30
Wembach	25	417	196	307	311	159	51
Wixhausen	2	14	7	11	371	113	31
Landkreis Dieburg	1 188	18 694	8 753	17 638	20 062	8 277	41
Altheim	22	476	228	522	479	289	60
Babenhausen, Stadt	24	250	104	279	398	199	50
Billings	6	96	50	61	89	67	75
Brensbach	13	356	191	380	338	272	81
Dieburg, Stadt	32	230	99	475	676	195	29
Dorndiel	7	213	112	141	164	.	.
Eppertshausen	20	130	49	101	211	127	60
Fränkisch-Crumbach	59	753	365	512	803	327	41
Georgenhausen	10	167	88	149	208	84	40
Groß-Bieberau, Stadt	62	806	400	603	796	178	22
Groß-Umstadt, Stadt	64	922	425	798	1 082	215	20
Groß-Zimmern	50	548	215	444	638	104	16
Gundernhausen	26	354	143	183	354	116	33
Habitzheim	37	779	369	665	717	237	33
Harpertshausen	9	273	134	320	252	128	51
Harreshausen	17	281	129	310	401	126	31

Gemeinde	Struktur der landwirtschaftlichen Betriebe								
	Von der landwirtsch. Nutzfläche sind		Vom Ackerland entfallen auf			Vom Dauergrünland entfallen auf		Sonderkulturen	
	Ackerland	Dauergrünland	Getreide	Hackfrüchte	Futterpflanzen	Wiesen	Weiden		
	ha								% der LN
	26 (24)	27 (25)	28 (26)	29 (27)	30 (28)	31	32	33 (29)	34 (30)
Landkreis Darmstadt	10 241	2 933	5 575	3 131	1 148	2 353	371	109	1
Allertshofen	63	44	35	15	13	26	12	-	-
Alsbach	171	38	82	65	18	34	-	11	5
Asbach	111	52	67	27	17	38	12	0	0
Balkhausen	105	100	58	26	17	62	30	20	9
Bickenbach	308	72	175	93	39	67	1	3	1
Brandau	210	140	120	57	30	96	29	-	-
Braunshardt	187	32	93	78	11	27	1	1	0
Eich	80	10	39	32	9	10	-	-	-
Ernstshofen	163	68	92	41	29	49	15	0	0
Erzhausen	294	89	170	102	17	68	2	1	0
Eschollbrücken	269	32	137	102	28	27	2	1	0
Frankenhausen	155	58	89	37	27	46	10	0	0
Gräfenhausen	642	106	382	209	41	97	2	1	0
Griesheim	769	220	287	426	41	155	49	2	0
Hähnlein	516	93	292	164	56	85	-	1	0
Hahn	421	40	227	142	50	39	1	-	-
Herchenrode	96	50	57	24	16	25	25	0	0
Hoxhohl	54	41	29	15	8	31	5	-	-
Jugenheim a.d.Bergstr.	73	24	38	21	11	19	4	0	0
Klein-Bieberau +	173	79	98	27	17	64	9	0	0
Lützelbach	83	55	45	23	14	45	7	0	0
Malchen	17	4	5	4	8	3	-	3	14
Messel	241	108	144	68	16	86	8	2	1
Neunkirchen	48	42	26	14	9	36	6	-	-
Neutsch	153	72	96	32	26	55	18	-	-
Nieder-Beerbach	186	86	94	49	38	65	13	2	1
Nieder-Modau	211	52	115	53	39	43	2	0	0
Nieder-Ramstadt	304	52	164	83	50	41	8	1	0
Ober-Beerbach	266	197	150	72	43	144	38	1	0
Ober-Modau	152	58	94	39	15	42	12	-	-
Ober-Ramstadt, Stadt	641	98	389	162	81	94	1	5	1
Pfungstadt, Stadt	942	227	481	169	88	222	-	8	1
Rohrbach	221	48	136	56	28	43	2	0	0
Roßdorf	382	95	213	114	49	83	7	12	2
Schneppenhausen	171	28	92	74	4	24	-	-	-
Seeheim	102	47	44	34	12	37	4	31	17
Traisa	99	20	53	25	20	19	1	-	-
Waschenbach	65	17	36	16	13	15	0	1	1
Weiterstadt	559	98	347	184	24	68	25	2	0
Wembach	255	55	131	74	51	43	7	0	0
Wixhausen	283	86	161	83	25	80	3	-	-
Landkreis Dieburg	15 600	4 144	8 741	4 736	1 879	3 168	580	144	1
Altheim	344	129	202	117	23	118	5	1	0
Babenhausen, Stadt	309	81	182	99	17	73	1	3	1
Billings	51	36	29	15	6	30	4	2	2
Brensbach	246	81	115	86	39	60	4	6	2
Dieburg, Stadt	439	210	325	94	10	96	14	19	3
Dorndiel	128	34	61	42	24	32	0	1	1
Eppertshausen	137	70	82	43	8	40	19	2	1
Fränkisch-Crumbach	517	272	280	134	97	184	71	5	1
Georgenhausen	190	17	127	42	20	8	8	-	-
Groß-Bieberau, Stadt	660	111	342	202	89	82	25	5	1
Groß-Umstadt, Stadt	887	155	456	276	154	138	11	33	3
Groß-Zimmern	495	132	311	137	43	96	34	9	1
Gundernhausen	262	86	170	70	22	65	17	4	1
Habitzheim	652	60	350	207	88	39	20	1	0
Harpertshausen	194	57	115	61	18	56	-	-	-
Harreshausen	345	53	200	114	25	43	9	1	0

Gemeinde	Land- und forstwirtschaftliche Betriebe insgesamt					Ständige Arbeitskräfte der landwirtschaftlichen Betriebe						
	Betriebe	Betriebs- fläche	Wald- fläche	Landwirt- schaftl. Nutzfläche	Teil- stücke	ins- gesamt	familienfremde		Frauen			
							Anzahl	% aller ständigen Arbeitskräfte				
		ha					1 (1)	2 (2)		3 (3)	4 (4)	5 (5)
Hergershausen	72	772	350	414	560	133	1	1	66			
Hering	39	313	180	130	694	58	-	-	74			
Heubach	60	741	421	310	279	115	2	2	64			
Kleestadt	81	597	140	450	972	162	2	1	61			
Klein-Umstadt	94	856	223	620	555	189	20	11	57			
Klein-Zimmern	19	233	44	185	188	42	10	24	52			
Langstadt	61	581	188	390	383	125	1	1	66			
Lengfeld	59	1 259	554	696	425	156	41	26	51			
Lichtenberg	18	66	-	63	138	27	1	4	67			
Meßbach	12	166	67	98	271	26	-	-	54			
Mosbach	59	514	221	286	1 172	111	1	1	58			
Münster	140	1 054	554	491	946	201	1	1	73			
Nieder-Klingen	68	417	4	408	754	139	3	2	60			
Niedernhausen	53	392	202	184	330	80	-	-	74			
Nieder-Roden	211	1 745	1 277	454	1 338	208	1	1	83			
Nonrod	10	118	37	80	46	23	1	4	52			
Ober-Klingen	70	567	139	416	982	130	17	13	55			
Ober-Naues +	17	131	49	78	369	27	3	11	74			
Ober-Roden	198	1 040	531	494	1 544	211	1	1	78			
Radheim	38	343	80	258	899	78	1	1	55			
Raibach	36	340	154	181	228	56	-	-	64			
Reinheim, Stadt	61	837	99	729	1 109	167	29	17	49			
Richen	46	398	43	352	596	111	3	3	58			
Rodau	37	298	28	258	584	76	4	5	61			
Schaaflheim	137	1 392	532	842	1 038	264	7	3	65			
Schlierbach	41	319	96	217	276	79	2	3	56			
Semd	107	743	-	735	1 630	232	1	0	58			
Sickenhofen	69	491	207	280	648	127	1	1	70			
Spachbrücken	54	614	273	336	720	112	7	6	53			
Steinau	25	215	104	109	401	58	-	-	74			
Ueberau	55	592	32	554	822	131	12	9	57			
Urberach	139	781	449	322	1 526	166	3	2	82			
Wersau	89	516	113	396	1 668	171	8	5	65			
Wiebelsbach	61	509	181	323	793	111	6	5	62			
Zeilhard	43	334	-	331	486	99	5	5	60			
Landkreis Erbach	4 275	51 962	30 994	20 093	36 386	7 294	90	4	70			
Affhöllerbach	33	328	121	195	300	69	2	3	64			
Airlenbach	44	809	443	352	240	107	11	10	57			
Annelsbach	8	150	85	64	113	19	1	5	47			
Beerfelden, Stadt	114	7 720	7 232	429	865	141	8	6	76			
Birkert	31	187	50	132	447	57	-	-	70			
Bockenrod	24	189	59	127	208	47	1	2	77			
Böllstein	34	276	78	193	449	62	1	2	74			
Breitenbrunn	68	496	210	277	575	100	1	1	68			
Bullau	54	379	120	248	432	97	-	-	73			
Dorf-Erbach	26	257	129	127	312	42	-	-	64			
Dusenbach	5	117	41	74	95	14	4	29	43			
Eberbach	10	181	35	141	38	31	3	10	52			
Ebersberg	15	356	230	121	96	31	-	-	61			
Elsbach	7	227	102	122	40	28	6	21	39			
Erbach, Stadt	40	6 563	6 218	220	353	63	8	13	65			
Erbuch	10	279	160	112	94	25	2	8	56			
Erlenbach	28	257	124	132	111	41	2	5	68			
Ernsbach	17	181	80	95	125	32	1	3	69			
Erzbach	25	281	72	205	97	54	5	9	57			
Etzean	14	200	107	92	76	31	-	-	61			
Etzen-Gesäß	24	147	54	88	279	36	-	-	75			
Falken-Gesäß	94	794	398	380	493	156	4	3	76			
Finkenbach	74	513	319	173	320	115	3	3	78			
Forstel	8	202	73	129	355	29	2	7	45			

Gemeinde	Struktur der landwirtschaftlichen Betriebe								
	Betriebs- eigene Schlepper	Betriebe ins- gesamt	davon hatten eine landwirtschaftliche Nutzfläche von						
			0,01 bis unter 2 ha	2 bis unter 5 ha	5 bis unter 7,5 ha	7,5 bis unter 10 ha	10 bis unter 15 ha	15 bis unter 20 ha	20 ha und mehr
			10 (10)	11 (11)	12 (12)	13 (13)	14 (14a)	15 (14b)	16 (15a)
Hergershausen	38	71	25	13	9	7	14	3	-
Hering	14	38	17	12	3	1	5	-	-
Heubach	29	59	27	9	6	4	9	4	-
Kleestadt	49	80	27	13	10	15	14	-	1
Klein-Umstadt	63	93	34	17	16	11	8	5	2
Klein-Zimmern	19	18	7	2	1	1	2	3	2
Langstadt	30	60	23	11	2	4	13	6	1
Lengfeld	47	57	18	10	6	3	3	6	11
Lichtenberg	12	18	6	6	5	1	-	-	-
Meßbach	4	11	3	1	1	1	2	3	-
Mosbach	25	58	17	13	14	8	6	-	-
Münster	36	139	91	16	11	6	7	8	-
Nieder-Klingen	44	68	23	14	6	10	11	3	1
Niedernhausen	32	52	23	20	2	4	1	2	-
Nieder-Roden	26	206	163	26	8	1	3	2	3
Nonrod	5	9	4	-	-	1	-	3	1
Ober-Klingen	29	68	25	16	10	3	8	2	4
Ober-Naues +	8	15	5	2	4	2	2	-	-
Ober-Roden	31	190	114	46	16	7	5	2	-
Radheim	28	37	8	4	8	6	11	-	-
Raibach	17	35	15	3	7	3	6	1	-
Reinheim, Stadt	58	60	7	12	4	8	18	6	5
Richen	31	45	11	6	5	7	11	4	1
Rodau	20	36	13	5	4	4	5	4	1
Schaafheim	71	136	58	16	13	14	21	10	4
Schlierbach	21	40	15	7	4	7	5	2	-
Semd	67	107	33	13	5	22	28	4	2
Sickenhofen	41	68	34	19	3	2	7	2	1
Spachbrücken	37	53	17	12	4	8	8	2	2
Steinau	15	24	10	6	3	1	4	-	-
Ueberau	42	54	15	8	2	6	12	6	5
Urberach	20	137	96	26	3	7	4	1	-
Wersau	47	88	34	24	12	9	6	2	1
Wiebelsbach	29	60	27	10	6	2	12	2	1
Zeilhard	20	43	14	9	2	3	10	3	2
Landkreis Erbach	1 786	3 979	1 495	1 325	336	218	299	172	134
Affhöllerbach	23	31	8	11	4	1	2	3	2
Airlenbach	36	43	3	17	5	4	7	3	4
Annelsbach	5	7	2	-	1	-	2	2	-
Beerfelden, Stadt	22	95	50	26	10	3	1	3	2
Birkert	20	28	11	8	2	2	4	1	-
Bockenrod	16	24	9	7	1	2	2	3	-
Böllstein	26	33	13	5	1	2	7	2	1
Breitenbrunn	30	61	19	20	9	5	8	-	-
Bullau	16	52	11	29	4	2	3	3	-
Dorf-Erbach	12	21	2	11	3	2	1	-	2
Dusenbach	4	4	-	-	-	-	-	3	1
Eberbach	7	10	1	1	-	1	2	1	4
Ebersberg	5	14	4	2	2	-	2	4	-
Elsbach	7	7	-	-	3	-	1	-	3
Erbach, Stadt	16	38	26	4	3	1	1	-	3
Erbuch	6	9	2	-	1	1	1	2	2
Erlenbach	7	27	12	7	2	-	4	1	1
Ernsbach	11	16	4	4	3	2	2	1	-
Erzbach	15	23	5	8	-	1	3	1	5
Etzean	13	13	-	6	3	1	2	-	1
Etzen-Gesäß	9	22	11	6	-	2	2	1	-
Falken-Gesäß	30	92	27	45	10	2	6	1	1
Finkenbach	6	69	46	18	-	1	2	2	-
Forstel	8	8	-	-	-	-	3	4	1

Gemeinde	Struktur der landwirtschaftlichen Betriebe						
	Viehbestand				Landwirtschaftliche Nutzfläche		
	Pferde	Rindvieh		Schweine (ohne Ferkel)	insgesamt	dar. in Betrieben mit weniger als 10 ha LN	
		insgesamt	Milchkühe			ha	%
Hergershausen	26	390	190	431	414	182	44
Hering	8	107	57	76	130	76	59
Heubach	12	313	159	291	310	128	41
Kleestadt	20	565	270	549	450	259	58
Klein-Umstadt	31	645	294	609	620	289	47
Klein-Zimmern	8	148	67	209	185	28	15
Langstadt	15	398	193	402	390	104	27
Lengfeld	21	543	279	426	696	117	17
Lichtenberg	5	67	35	59	63	63	100
Meßbach	7	104	50	75	98	23	24
Mosbach	20	224	109	225	296	215	73
Münster	30	340	155	266	491	266	54
Nieder-Klingen	25	444	227	354	408	193	47
Niedernhausen	10	178	93	214	184	137	75
Nieder-Roden	18	144	65	295	454	282	62
Nonrod	5	81	37	46	80	11	14
Ober-Klingen	36	453	188	377	416	157	38
Ober-Naues +	5	72	42	39	78	.	.
Ober-Roden	56	277	137	217	492	405	82
Radheim	13	250	112	176	258	126	49
Raibach	5	179	83	247	181	87	48
Reinheim, Stadt	36	787	348	721	729	150	21
Richen	20	446	188	299	352	122	35
Rodau	23	299	163	242	258	89	35
Schaaflheim	63	805	340	1 067	842	314	37
Schlierbach	15	249	132	197	217	125	58
Semd	35	903	428	993	735	303	41
Sickenhofen	13	234	105	193	280	136	49
Spachbrücken	12	405	175	443	336	149	44
Steinau	9	120	68	84	109	60	55
Ueberau	26	583	263	595	554	104	19
Urberach	28	199	59	154	322	253	79
Wersau	23	457	228	477	396	261	66
Wiebelsbach	21	343	172	306	323	115	36
Zeilhard	30	308	141	288	331	79	24
Landkreis Erbach	1 444	21 590	10 606	14 330	19 866	9 752	49
Affhöllerbach	15	206	96	130	195	79	41
Airlenbach	23	518	213	342	352	122	35
Annelbach	5	79	35	59	64	6	9
Beerfelden, Stadt	37	336	179	232	337	225	67
Birkert	10	143	67	104	131	67	51
Bockenrod	10	137	64	120	127	48	38
Böllstein	11	185	84	119	193	54	28
Breitenbrunn	19	325	158	179	276	178	65
Bullau	13	271	159	167	248	159	64
Dorf-Erbach	6	152	70	53	126	69	55
Dusenbach	4	84	37	50	74	-	-
Eberbach	13	151	69	76	141	13	9
Ebersberg	10	121	59	64	121	23	19
Elsbach	9	146	60	81	122	19	16
Erbach, Stadt	15	217	96	155	210	61	29
Erbuch	10	111	46	91	112	16	14
Erlenbach	9	142	75	85	132	45	34
Ernsbach	6	107	46	90	95	51	54
Erzbach	17	236	100	159	205	37	18
Etzean	7	125	67	67	92	.	.
Etzen-Gesäß	7	94	38	60	88	45	51
Falken-Gesäß	23	447	229	222	380	247	65
Finkenbach	10	149	95	116	170	110	65
Forstel	11	167	70	138	129	-	-

Gemeinde	Struktur der landwirtschaftlichen Betriebe								
	Von der landwirtsch. Nutzfläche sind		Vom Ackerland entfallen auf			Vom Dauergrünland entfallen auf		Sonderkulturen	
	Ackerland	Dauergrünland	Getreide	Hackfrüchte	Futterpflanzen	Wiesen	Weiden		
	ha								% der LN
	26 (24)	27 (25)	28 (26)	29 (27)	30 (28)	31	32	33 (29)	34 (30)
Hergershausen	295	116	181	95	19	113	1	0	0
Hering	67	60	34	24	7	48	4	2	2
Heubach	225	78	118	72	35	55	16	1	0
Kleestadt	320	127	171	109	34	114	7	0	0
Klein-Umstadt	462	144	241	133	78	92	45	9	2
Klein-Zimmern	158	24	95	49	14	17	8	1	1
Langstadt	303	84	179	99	25	76	4	-	-
Lengfeld	589	95	339	179	67	54	39	2	0
Lichtenberg	36	21	20	11	5	15	3	5	8
Meßbach	64	34	42	13	9	28	4	-	-
Mosbach	274	12	152	76	47	11	0	0	0
Münster	363	123	212	110	33	93	1	0	0
Nieder-Klingen	348	56	178	101	65	46	7	1	0
Niedernhausen	122	59	71	37	14	44	7	1	1
Nieder-Roden	363	83	243	78	12	52	2	2	0
Nonrod	55	25	35	12	8	15	9	-	-
Ober-Klingen	332	81	170	95	62	57	17	-	-
Ober-Naues +	52	25	25	14	10	20	4	-	-
Ober-Roden	346	142	197	110	14	119	3	1	0
Radheim	231	25	124	55	47	24	1	0	0
Raibach	140	32	73	37	21	25	6	4	2
Reinheim, Stadt	582	139	312	195	70	103	34	4	1
Richen	262	86	140	85	36	65	21	3	1
Rodau	190	65	104	50	36	52	9	1	0
Schaaheim	693	146	369	243	79	110	32	1	0
Schlierbach	168	46	91	51	25	41	2	1	1
Semd	591	140	317	201	71	135	2	0	0
Sickenhofen	215	59	123	72	19	53	0	1	0
Spachbrücken	294	41	148	98	47	39	0	-	-
Steinau	65	43	38	17	9	32	8	-	-
Ueberau	483	63	260	157	67	47	14	4	1
Urberach	228	89	127	73	5	62	0	2	1
Wersau	308	80	172	102	35	64	8	5	1
Wiebelsbach	235	84	125	63	26	61	14	1	0
Zeilhard	295	33	168	81	45	26	6	-	-
Landkreis Erbach	11 305	8 385	5 934	2 959	2 170	5 677	2 061	40	0
Affhöllerbach	100	92	54	25	19	46	42	2	1
Airlenbach	206	143	110	77	43	69	71	-	-
Annelsbach	40	25	21	8	11	14	10	-	-
Beerfelden, Stadt	159	175	88	38	30	116	27	0	0
Birkert	87	43	47	23	13	31	8	-	-
Bockenrod	73	52	42	20	11	38	13	-	-
Böllstein	130	62	71	37	19	49	11	-	-
Breitenbrunn	178	97	101	44	32	84	5	1	0
Bullau	150	97	60	33	56	75	14	-	-
Dorf-Erbach	57	69	34	14	4	52	16	0	0
Dusenbach	38	36	23	12	4	18	18	-	-
Eberbach	83	56	45	17	21	47	9	1	1
Ebersberg	54	66	28	15	11	33	30	-	-
Elsbach	74	48	47	11	8	22	26	-	-
Erbach, Stadt	128	80	85	24	18	26	38	1	1
Erbuch	65	47	36	18	11	25	22	-	-
Erlenbach	70	59	39	17	7	34	21	-	-
Ernsbach	45	50	26	13	5	34	16	-	-
Erzbach	96	107	57	23	15	69	35	1	1
Etzean	64	27	27	10	26	9	17	-	-
Etzen-Gesäß	48	40	28	14	6	31	3	1	1
Falken-Gesäß	217	160	86	48	78	88	63	0	0
Finkenbach	96	73	32	24	28	53	2	-	-
Forstel	78	50	45	19	12	39	11	-	-

Gemeinde	Land- und forstwirtschaftliche Betriebe insgesamt					Ständige Arbeitskräfte der landwirtschaftlichen Betriebe			
	Betriebe	Betriebs- fläche	Wald- fläche	Landwirt- schaftl. Nutzfläche	Teil- stücke	ins- gesamt	familienfremde		Frauen
							Anzahl	% aller ständigen Arbeitskräfte	
		ha							
1 (1)	2 (2)	3 (3)	4 (4)	5 (5)	6 (6)	7 (7)	8 (8)	9 (9)	
Frohnhofen	5	123	29	92	20	20	1	5	50
Fürstengrund	39	519	226	288	647	81	3	4	59
Gammelsbach	90	594	276	293	532	105	5	5	83
Gersprenz	26	244	59	181	284	51	1	2	63
Groß-Gumpen	29	471	125	331	174	71	5	7	55
Günterfürst	42	334	118	211	294	81	4	5	73
Güttersbach	43	461	215	240	323	77	4	5	60
Haingrund	48	233	98	132	360	58	2	3	88
Hainstadt	69	428	200	215	319	113	5	4	76
Haisterbach	29	540	288	245	127	65	5	8	63
Hassenroth	31	240	116	120	145	65	-	-	68
Hebstahl	35	402	245	152	196	60	-	-	67
Hembach	13	215	70	140	253	33	-	-	58
Hesselbach	36	305	104	194	260	80	3	4	55
Hetschbach	16	126	60	64	232	28	-	-	75
Hetzbach	87	944	511	418	493	140	8	6	75
Höchst i. Odw.	72	564	338	218	917	98	4	4	64
Höllerbach	28	204	56	143	349	53	9	17	62
Hüttenthal	44	639	358	266	244	103	10	10	65
Hummetroth	31	113	16	96	462	56	-	-	75
Kailbach jenseits	11	51	-	50	81	22	-	-	55
Kimbach	41	319	90	223	314	78	2	3	71
Kirch-Beerfurth	31	195	76	114	235	48	4	8	75
Kirch-Brombach	81	439	106	321	922	154	5	3	68
Klein-Gumpen	27	243	53	185	201	55	3	6	62
König, Bad	134	872	433	423	1 327	140	8	6	63
Langen-Brombach	94	725	184	533	1 011	192	5	3	68
Lauerbach	21	210	96	112	136	31	2	7	65
Lützel-Wiebelsbach	114	627	277	342	1 186	154	1	1	81
Michelstadt, Stadt	30	1 369	1 261	104	226	48	2	4	65
Momart	50	387	142	242	552	92	3	3	76
Mümling-Grumbach	50	320	173	140	668	65	1	2	73
Neustadt, Stadt	38	2 379	2 273	98	406	39	1	3	80
Nieder-Kainsbach	45	198	5	189	639	99	-	-	66
Nieder-Kinzig	42	185	38	143	290	66	1	2	74
Ober-Hiltersklingen	38	94	5	88	220	48	-	-	85
Ober-Kainsbach	52	580	168	390	587	121	5	4	66
Ober-Kinzig +	62	566	131	428	1 216	160	4	3	61
Ober-Klein-Gumpen	11	191	65	119	76	22	4	18	55
Ober-Mossau	59	746	344	391	298	114	13	11	65
Ober-Ostern	57	519	123	383	284	112	2	2	64
Ober-Sensbach	36	754	517	231	235	82	6	7	66
Olfen	37	342	191	143	141	69	-	-	67
Pfaffen-Beerfurth	43	303	123	175	385	69	1	1	68
Pfirschbach	17	205	96	106	223	38	-	-	68
Rai-Breitenbach	46	198	33	160	1 045	76	3	4	74
Raubach	14	35	1	31	86	15	-	-	80
Rehbach	34	293	14	275	475	68	8	12	68
Reichelsheim i. Odw.	81	350	56	283	577	123	27	22	71
Rimhorn	77	437	135	293	628	122	2	2	76
Rohrbach	28	353	92	255	97	72	3	4	54
Rothenberg	171	1 280	741	519	1 249	274	2	1	80
Sandbach	41	344	228	112	521	55	-	-	80
Schöllnbach	53	304	133	160	387	61	-	-	79
Schönnen	21	417	259	152	167	36	3	8	58
Seckmauern	71	374	93	269	624	105	1	1	69
Steinbach	49	379	101	266	456	72	8	11	60
Steinbach	66	380	44	330	511	108	7	7	75
Stockheim	22	109	41	65	169	23	1	4	74
Unter-Hiltersklingen	27	292	158	130	100	39	2	5	69
Unter-Mossau	71	790	350	427	329	137	7	5	69
Unter-Ostern	38	371	86	266	162	84	4	5	66
Unter-Sensbach	78	567	275	285	459	131	3	2	74
Vielbrunn	143	774	251	500	1 011	217	2	1	81

Gemeinde	Struktur der landwirtschaftlichen Betriebe								
	Betriebs- eigene Schlepper	Betriebe ins- gesamt	davon hatten eine landwirtschaftliche Nutzfläche von						
			0,01 bis unter 2 ha	2 bis unter 5 ha	5 bis unter 7,5 ha	7,5 bis unter 10 ha	10 bis unter 15 ha	15 bis unter 20 ha	20 ha und mehr
			10 (10)	11 (11)	12 (12)	13 (13)	14 (14a)	15 (14b)	16 (15a)
Frohnhofen	6	5	-	1	-	-	-	1	3
Fürstengrund	20	35	8	7	-	2	15	3	-
Gammelsbach	14	85	48	25	1	3	4	2	2
Gersprenz	26	26	7	7	3	2	2	4	1
Groß-Gumpen	25	29	4	9	-	1	-	10	5
Günterfürst	11	41	15	14	4	2	3	-	3
Gütersbach	25	37	8	12	7	3	4	1	2
Haingrund	12	46	25	12	4	3	2	-	-
Hainstadt	27	67	40	17	2	2	5	1	-
Haisterbach	20	27	9	8	-	1	1	2	6
Hassenroth	20	30	12	10	5	1	1	1	-
Hebstahl	11	34	11	12	4	3	4	-	-
Hembach	11	12	1	2	2	-	3	3	1
Hesselbach	9	35	10	6	6	8	5	-	-
Hetschbach	1	15	6	3	3	1	2	-	-
Hetzbach	27	79	30	23	7	5	5	6	3
Höchst i. Odw.	22	62	32	16	5	3	5	1	-
Höllerbach	4	26	15	1	5	1	2	1	1
Hüttenthal	24	42	12	16	6	1	1	2	4
Hummetroth	14	31	16	10	2	2	-	1	-
Kailbach jenseits	3	11	4	1	4	2	-	-	-
Kimbach	14	40	13	12	2	7	2	3	1
Kirch-Beerfurth	16	27	10	9	4	1	2	-	1
Kirch-Brombach	43	78	40	21	5	3	4	3	2
Klein-Gumpen	19	26	5	9	3	1	2	6	-
König, Bad	35	68	34	8	4	6	7	6	3
Langen-Brombach	50	91	21	36	7	6	15	3	3
Lauerbach	5	18	6	5	4	1	-	1	1
Lützel-Wiebelsbach	29	104	56	26	6	13	2	1	-
Michelstadt, Stadt	13	27	15	6	3	1	1	1	-
Momart	25	48	17	21	2	4	-	-	4
Mümling-Grumbach	16	37	19	9	2	2	4	1	-
Neustadt, Stadt	3	34	24	4	3	1	1	-	1
Nieder-Kainsbach	36	45	17	15	6	3	3	1	-
Nieder-Kinzig	20	41	18	13	5	1	4	-	-
Ober-Hiltersklingen	9	38	18	16	3	1	-	-	-
Ober-Kainsbach	43	52	15	15	2	2	7	4	7
Ober-Kinzig +	44	61	8	17	12	9	10	3	2
Ober-Klein-Gumpen	11	10	2	2	-	-	-	6	-
Ober-Mossau	24	58	23	19	4	-	2	3	7
Ober-Ostern	35	54	14	20	3	2	5	5	5
Ober-Sensbach	17	33	5	13	3	5	3	2	2
Olfen	16	36	8	21	2	3	2	-	-
Pfaffen-Beerfurth	26	42	15	16	6	2	1	1	1
Pfirschnbach	10	16	2	7	2	-	5	-	-
Rai-Breitenbach	29	45	20	18	1	3	2	-	1
Raubach	2	13	5	8	-	-	-	-	-
Rehbach	19	34	6	15	5	4	2	-	2
Reichelsheim i. Odw.	42	75	46	16	4	-	4	3	2
Rimhorn	40	76	35	23	4	2	12	-	-
Rohrbach	21	28	4	9	3	-	4	5	3
Rothenberg	55	163	53	88	7	9	6	-	-
Sandbach	13	37	18	12	4	1	2	-	-
Schöllnbach	9	50	19	20	7	4	-	-	-
Schönnen	8	17	4	6	-	1	-	3	3
Seckmauern	31	67	33	13	9	5	7	-	-
Steinbach	16	46	22	8	4	2	2	6	2
Steinbach	18	66	24	28	5	3	2	-	4
Stockheim	7	19	10	6	1	-	1	1	-
Unter-Hiltersklingen	5	24	8	11	2	-	-	1	2
Unter-Mossau	25	70	13	36	7	3	2	5	4
Unter-Ostern	24	38	15	9	3	1	2	4	4
Unter-Sensbach	14	76	24	38	4	6	3	1	-
Vielbrunn	28	140	64	49	11	6	7	2	1

Gemeinde	Struktur der landwirtschaftlichen Betriebe						
	Viehbestand				Landwirtschaftliche Nutzfläche		
	Pferde	Rindvieh		Schweine (ohne Ferkel)	insgesamt	dar. in Betrieben mit weniger als 10 ha LN	
		insgesamt	Milchkühe			ha	%
19 (17)	20 (18)	21 (19)	22 (20)	23 (21)	24 (22*)	25 (23*)	
Frohnhofen	7	107	37	35	92	5	5
Fürstengrund	20	308	137	215	288	49	17
Gammelsbach	23	263	161	191	293	155	53
Gersprenz	13	213	91	138	181	70	39
Groß-Gumpen	40	345	146	225	331	40	12
Günterfürst	15	256	122	149	211	96	46
Gütersbach	13	274	140	165	239	125	52
Haingrund	5	110	63	77	132	109	83
Hainstadt	12	250	124	187	211	132	63
Haisterbach	16	286	133	167	245	47	19
Hassenroth	7	141	77	147	120	89	74
Hebstahl	17	149	82	92	152	103	68
Hembach	8	152	76	109	140	21	15
Hesselbach	16	225	120	145	194	138	71
Hetschbach	10	70	37	39	64	43	67
Hetzbach	25	459	214	254	416	190	46
Höchst i. Odw.	17	234	132	165	216	143	66
Höllerbach	11	132	55	99	142	58	41
Hüttenthal	18	307	180	358	266	118	44
Hummetroth	5	109	62	89	96	.	.
Kailbach jenseits	4	46	23	29	50	50	100
Kimbach	9	244	120	119	223	122	55
Kirch-Beerfurth	13	111	62	59	113	68	60
Kirch-Brombach	14	327	170	262	321	168	52
Klein-Gumpen	19	220	105	137	185	56	30
König, Bad	29	385	158	241	396	127	32
Langen-Brombach	40	614	297	351	533	230	43
Lauerbach	15	127	53	53	105	.	.
Lützel-Wiebelsbach	27	379	180	202	338	294	87
Michelstadt, Stadt	11	91	47	50	101	67	66
Momart	10	311	148	195	242	136	56
Mümling-Grumbach	12	122	59	123	134	73	55
Neustadt, Stadt	17	62	28	53	94	.	.
Nieder-Kainsbach	17	274	127	158	189	138	73
Nieder-Kinzig	6	144	69	89	143	96	67
Ober-Hiltersklingen	4	83	57	79	88	88	100
Ober-Kainsbach	34	392	201	281	390	94	24
Ober-Kinzig +	34	486	242	368	428	212	50
Ober-Klein-Gumpen	11	142	61	69	119	11	9
Ober-Mossau	22	414	206	261	391	118	30
Ober-Ostern	44	419	194	261	381	113	30
Ober-Sensbach	22	244	112	155	220	105	48
Olfen	5	159	98	82	143	120	84
Pfaffen-Beerfurth	22	172	75	142	175	127	73
Pfirschbach	5	125	62	75	106	43	41
Rai-Breitenbach	8	173	93	116	160	108	68
Raubach	-	26	17	19	31	31	100
Rehbach	12	230	128	152	275	120	44
Reichelsheim i. Odw.	32	223	118	186	282	117	42
Rimhorn	7	315	139	243	293	142	49
Rohrbach	17	292	128	179	255	56	22
Rothenberg	27	557	339	353	514	448	87
Sandbach	20	137	75	93	111	86	78
Schöllnbach	4	159	88	75	150	150	100
Schönnen	15	167	79	105	152	30	20
Seckmauern	27	258	119	183	267	179	67
Steinbach	19	309	121	293	262	79	30
Steinbuch	19	363	170	217	330	171	52
Stockheim	5	57	20	19	65	38	59
Unter-Hiltersklingen	8	127	69	102	123	55	45
Unter-Mossau	32	454	242	346	427	192	45
Unter-Ostern	29	290	128	191	266	76	29
Unter-Sensbach	24	300	174	225	281	229	82
Vielbrunn	25	485	234	324	497	345	69

Gemeinde	Struktur der landwirtschaftlichen Betriebe								
	Von der landwirtsch. Nutzfläche sind		Vom Ackerland entfallen auf			Vom Dauergrünland entfallen auf		Sonderkulturen	
	Ackerland	Dauergrünland	Getreide	Hackfrüchte	Futterpflanzen	Wiesen	Weiden		
	ha								% der LN
	26 (24)	27 (25)	28 (26)	29 (27)	30 (28)	31	32	33 (29)	34 (30)
Frohnhofen	49	42	32	13	4	20	22	-	-
Fürstengrund	171	117	99	46	26	78	36	-	-
Gammelsbach	214	78	60	45	104	71	0	-	-
Gersprenz	105	75	61	30	15	53	20	0	0
Groß-Gumpen	198	132	100	40	58	127	4	-	-
Günterfürst	106	105	64	26	15	60	38	-	-
Gütersbach	131	106	65	32	32	61	27	1	0
Haingrund	73	57	38	15	10	43	7	-	-
Hainstadt	130	79	67	39	21	63	3	1	1
Haisterbach	120	122	76	33	11	61	55	-	-
Hassenroth	82	38	43	25	11	34	-	-	-
Hebstahl	93	58	38	19	33	42	13	-	-
Hetsch	91	49	51	20	18	32	18	-	-
Hesselbach	114	78	59	29	25	65	8	-	-
Hetschbach	47	16	25	15	7	13	2	-	-
Hetzbach	266	147	107	53	98	65	71	-	-
Höchst i. Odw.	118	94	62	43	12	61	14	1	1
Höllerbach	87	54	49	21	12	35	15	-	-
Hüttenthal	139	124	63	34	36	77	41	-	-
Hummetroth	62	32	32	22	8	29	-	0	0
Kailbach jenseits	24	24	11	6	5	18	4	-	-
Kimbach	115	104	62	32	20	77	21	1	0
Kirch-Beerfurth	64	49	34	18	10	35	11	0	0
Kirch-Brombach	201	115	109	58	29	91	16	0	0
Klein-Gumpen	114	70	63	24	25	61	7	-	-
König, Bad	218	170	119	64	34	135	32	3	1
Langen-Brombach	287	241	162	85	35	170	59	0	0
Lauerbach	49	55	31	10	6	33	18	-	-
Lützel-Wiebelsbach	238	99	121	60	48	77	2	-	-
Michelstadt, Stadt	59	42	28	16	12	28	8	1	1
Momart	126	113	69	38	18	84	23	0	0
Mümling-Grumbach	79	55	45	24	9	44	4	-	-
Neustadt, Stadt	40	54	19	13	4	32	4	1	1
Nieder-Kainsbach	124	60	61	42	19	48	7	3	2
Nieder-Kinzig	78	64	42	26	9	48	6	0	0
Ober-Hiltersklingen	52	29	23	17	9	22	0	-	-
Ober-Kainsbach	221	165	123	61	34	102	59	1	0
Ober-Kinzig +	283	140	156	74	52	123	14	0	0
Ober-Klein-Gumpen	76	45	38	14	24	34	9	-	-
Ober-Mossau	205	184	118	52	33	82	89	-	-
Ober-Ostern	185	196	106	45	34	118	67	0	0
Ober-Sensbach	119	99	56	21	38	42	51	-	-
Olfen	75	67	33	23	18	45	17	0	0
Pfaffen-Beerfurth	106	65	55	32	12	47	15	2	1
Pfirsichbach	53	5	28	18	7	28	21	1	1
Rai-Breitenbach	98	6	45	33	18	47	5	-	-
Raubach	18	1	5	4	8	10	1	-	-
Rehbach	166	107	101	46	15	84	21	-	-
Reichelsheim i. Odw.	145	119	73	48	18	75	27	11	4
Rimhorn	195	94	108	49	35	68	17	2	1
Rohrbach	131	123	81	30	17	77	44	-	-
Rothenberg	292	220	133	75	71	177	19	2	0
Sandbach	73	37	35	23	12	33	-	0	0
Schöllensbach	92	66	28	20	35	50	10	0	0
Schönnen	80	73	45	18	16	40	32	-	-
Seckmauern	187	78	105	51	29	66	2	1	0
Steinbach	116	144	67	29	9	77	56	-	-
Steinbuch	162	166	92	46	18	104	49	-	-
Stockheim	31	33	21	7	2	25	4	-	-
Unter-Hiltersklingen	71	52	30	18	20	34	15	-	-
Unter-Mossau	232	192	120	52	56	106	80	-	-
Unter-Ostern	143	122	83	36	21	65	50	-	-
Unter-Sensbach	160	121	74	36	42	62	45	-	-
Vielbrunn	254	238	149	72	30	174	19	0	0

Gemeinde	Land- und forstwirtschaftliche Betriebe insgesamt					Ständige Arbeitskräfte der landwirtschaftlichen Betriebe			
	Betriebe	Betriebs- fläche	Wald- fläche	Landwirt- schaftl. Nutzfläche	Teil- stücke	ins- gesamt	familienfremde		Frauen
							Anzahl	% aller ständigen Arbeitskräfte	
1 (1)	2 (2)	3 (3)	4 (4)	5 (5)	6 (6)	7 (7)	8 (8)	9 (9)	
Wald-Amorbach	36	345	189	150	201	60	-	-	75
Wallbach	30	233	89	139	346	41	-	-	63
Weiten-Gesäß	90	541	171	357	687	132	1	1	77
Würzburg	109	936	363	553	841	195	5	3	70
Zell	38	244	67	172	255	65	-	-	74
Landkreis Friedberg	4 349	46 445	12 554	33 309	70 695	10 016	1 020	10	57
Assenheim, Stadt	35	1 504	649	839	404	145	54	37	43
Bauernheim	13	217	-	213	320	45	8	18	49
Beienheim	36	418	55	360	601	99	4	4	58
Bodenrod	26	291	130	154	330	56	-	-	68
Bönstadt	52	698	143	550	547	131	6	5	54
Bruchenbrücken	26	445	-	442	231	73	13	18	48
Büdesheim	60	740	84	649	1 012	139	24	17	51
Burg-Gräfenrode	29	498	-	494	611	81	12	15	52
Burgholzhausen v.d.Höhe	72	540	140	393	707	127	12	9	62
Butzbach, Stadt	24	960	847	103	251	38	9	24	68
Dorheim	46	461	-	456	416	102	10	10	53
Dorn-Assenheim	70	490	-	483	703	179	9	5	60
Dortelweil	21	498	-	490	248	97	41	42	41
Fauerbach v. d. Höhe	82	906	335	563	2 186	194	4	2	57
Friedberg, Stadt	26	844	420	419	279	86	24	28	41
Gambach	204	1 145	300	830	3 289	357	4	1	75
Griedel	97	598	107	590	1 749	192	7	4	65
Groß-Karben	29	475	111	360	377	83	23	28	43
Harheim	41	457	122	333	533	95	7	7	57
Hausen 1)	23	125	61	62	160	37	-	-	76
Heldenbergen	69	768	63	696	1 079	162	18	11	56
Hoch-Weisel	120	1 014	549	456	2 811	190	2	1	71
Ilbenstadt	39	719	-	714	829	123	28	23	52
Kaichen	41	615	-	610	1 349	125	13	10	50
Kirch-Göns	77	553	152	395	1 334	165	5	3	61
Klein-Karben	26	457	113	342	512	75	13	17	43
Kloppenheim	27	345	-	342	572	79	5	6	49
Langenhain	67	1 070	613	445	1 048	165	2	1	58
Maibach	24	394	208	183	743	61	2	3	54
Massenheim	16	224	39	181	250	39	7	18	56
Melbach	57	728	-	719	1 073	143	13	9	54
Münster	40	423	205	213	522	75	1	1	72
Münzenberg, Stadt	127	791	8	764	2 588	259	1	0	61
Nauheim, Bad, Stadt	35	1 705	1 513	179	322	62	4	7	55
Nieder-Erlenbach	31	936	175	754	282	155	88	57	39
Nieder-Eschbach	42	612	144	459	325	157	67	43	48
Nieder-Florstadt	74	837	215	611	759	153	21	14	60
Nieder-Mörlen	57	437	58	370	1 530	108	1	1	58
Nieder-Rosbach	78	612	189	416	1 639	163	2	1	60
Nieder-Weisel	194	1 594	630	952	3 290	383	27	7	60
Nieder-Wöllstadt	39	787	14	768	528	151	53	35	42
Ober-Erlenbach	50	708	175	526	586	130	22	17	51
Ober-Eschbach	45	623	193	426	1 257	122	8	7	56
Ober-Florstadt	23	217	61	155	220	46	-	-	59
Ober-Mörlen	216	1 202	253	923	3 340	356	10	3	65
Ober-Rosbach, Stadt	130	981	464	503	2 045	201	10	5	72
Ober-Wöllstadt	40	544	-	541	695	107	10	9	53
Ockstadt	176	2 072	1 054	979	2 557	357	13	4	61
Oes 2)
Okarben	38	574	2	563	517	129	34	26	45
Oppershofen	125	571	-	564	1 898	238	1	0	64
Ossenheim	17	350	-	345	200	74	29	39	47

1) Einschließlich der Angaben für Oes. - 2) Die Angaben sind in den Zahlen der benachbarten Gemeinde Hausen enthalten.

Gemeinde	Struktur der landwirtschaftlichen Betriebe								
	Betriebs- eigene Schlepper	Betriebe ins- gesamt	davon hatten eine landwirtschaftliche Nutzfläche von						
			0,01 bis unter 2 ha	2 bis unter 5 ha	5 bis unter 7,5 ha	7,5 bis unter 10 ha	10 bis unter 15 ha	15 bis unter 20 ha	20 ha und mehr
			10 (10)	11 (11)	12 (12)	13 (13)	14 (14a)	15 (14b)	16 (15a)
Wald-Amorbach	11	35	11	16	2	2	4	-	-
Wallbach	17	25	10	8	-	2	2	3	-
Weiten-Gesäß	44	87	29	34	13	5	3	3	-
Würzburg	50	106	21	55	9	2	15	3	1
Zell	17	36	15	12	1	2	3	2	1
Landkreis Friedberg	2 703	4 288	1 314	794	487	485	691	279	238
Assenheim, Stadt	43	34	6	8	2	2	2	4	10
Bauernheim	17	13	2	-	-	-	3	5	3
Beienheim	31	35	4	3	4	10	10	2	2
Bodenrod	12	25	6	2	7	6	3	1	-
Bönstadt	40	51	11	6	-	3	17	9	5
Bruchenbrücken	35	26	2	4	3	1	1	6	9
Büdesheim	56	59	15	8	1	6	14	13	2
Burg-Gräfenrode	34	29	3	1	1	1	9	7	7
Burgholzhausen v.d.Höhe	50	70	30	11	6	6	13	3	1
Butzbach, Stadt	10	21	11	2	4	2	1	-	1
Dorheim	40	46	16	6	2	1	9	6	6
Dorn-Assenheim	50	70	11	14	14	16	14	1	-
Dortelweil	25	21	2	-	2	2	4	4	7
Fauerbach v. d. Höhe	45	81	17	10	13	22	16	2	1
Friedberg, Stadt	38	25	5	4	-	-	3	4	9
Gambach	39	203	71	76	18	18	20	-	-
Griedel	41	97	32	21	12	13	15	3	1
Groß-Karben	30	27	3	6	2	2	6	5	3
Harheim	29	40	8	5	5	6	12	4	-
Hausen 1)	2	22	9	10	3	-	-	-	-
Heldenbergen	51	68	24	3	-	2	25	10	4
Hoch-Weisel	33	119	45	43	13	10	8	-	-
Ilbenstadt	40	39	7	1	1	3	10	9	8
Kaichen	44	41	9	-	1	1	8	12	10
Kirch-Göns	32	76	25	16	14	10	9	2	-
Klein-Karben	21	25	4	1	-	2	9	6	3
Kloppenheim	28	27	4	4	2	2	7	3	5
Langenhain	36	65	12	13	10	18	10	2	-
Maibach	18	23	3	3	5	2	10	-	-
Massenheim	18	15	2	2	1	1	4	3	2
Melbach	38	57	12	-	2	10	18	7	8
Münster	12	39	10	10	5	10	3	1	-
Münzenberg, Stadt	53	126	40	22	13	18	31	1	1
Nauheim, Bad, Stadt	25	33	18	4	3	2	1	3	2
Nieder-Erlenbach	50	30	6	1	1	2	3	5	12
Nieder-Eschbach	61	41	9	11	5	1	4	3	8
Nieder-Florstadt	41	73	28	13	8	5	10	8	1
Nieder-Mörlen	37	56	10	14	5	11	13	3	-
Nieder-Rosbach	40	77	30	10	11	9	15	2	-
Nieder-Weisel	51	193	60	37	45	35	16	-	-
Nieder-Wöllstadt	53	38	4	1	3	4	4	7	15
Ober-Erlenbach	48	49	9	8	6	5	7	10	4
Ober-Eschbach	40	43	9	1	5	5	12	9	2
Ober-Florstadt	10	22	8	1	2	2	7	1	1
Ober-Mörlen	61	215	119	34	19	14	20	5	4
Ober-Rosbach, Stadt	76	129	89	11	6	5	9	7	2
Ober-Wöllstadt	37	40	4	3	1	3	15	10	4
Ockstadt	104	173	67	27	20	30	26	2	1
Oes 2)
Okarben	48	37	6	5	4	1	9	5	7
Oppershofen	44	125	31	41	33	15	5	-	-
Ossenheim	28	17	1	5	1	-	2	-	8

1) Einschließlich der Angaben für Oes. - 2) Die Angaben sind in den Zahlen der benachbarten Gemeinde Hausen enthalten.

Gemeinde	Struktur der landwirtschaftlichen Betriebe						
	Viehbestand				Landwirtschaftliche Nutzfläche		
	Pferde	Rindvieh		Schweine (ohne Ferkel)	insgesamt	dar. in Betrieben mit weniger als 10 ha LN	
		insgesamt	Milchkühe			ha	%
19 (17)	20 (18)	21 (19)	22 (20)	23 (21)	24 (22*)	25 (23*)	
Wald-Amorbach	6	127	72	84	150	100	67
Wallbach	12	122	60	106	132	55	42
Weiten-Gesäß	11	423	213	221	357	272	76
Würzburg	33	677	339	489	553	285	52
Zell	8	187	86	110	172	81	47
Landkreis Friedberg	2 676	27 612	13 697	25 880	33 290	11 251	34
Assenheim, Stadt	51	589	249	491	825	65	8
Bauernheim	9	144	74	172	213	1	1
Beienheim	22	327	148	351	360	132	37
Bodenrod	11	145	78	225	154	108	70
Bönstadt	44	499	208	393	550	59	11
Bruchenbrücken	23	272	125	376	442	45	10
Büdesheim	17	556	315	385	649	101	16
Burg-Gräfenrode	36	286	145	346	494	23	5
Burgholzhausen v.d.Höhe	29	254	90	223	393	156	40
Butzbach, Stadt	17	77	38	112	103	.	.
Dorheim	22	333	147	361	456	53	12
Dorn-Assenheim	44	504	222	469	483	289	60
Dortelweil	30	357	201	227	490	35	7
Fauerbach v. d. Höhe	52	521	232	627	563	323	57
Friedberg, Stadt	21	153	82	185	419	20	5
Gambach	94	865	459	623	830	592	71
Griedel	73	580	279	534	590	305	52
Groß-Karben	23	217	127	181	359	53	15
Harheim	23	335	184	205	333	108	32
Hausen 1)	8	52	31	46	62	62	100
Heldenbergen	54	574	341	213	696	46	7
Hoch-Weisel	43	414	229	375	456	362	79
Ilbenstadt	40	503	269	572	714	45	6
Kaichen	41	499	231	339	610	24	4
Kirch-Göns	47	378	206	366	395	255	65
Klein-Karben	27	185	105	196	342	23	7
Kloppenheim	17	225	117	218	342	50	15
Langenhain	42	480	231	482	440	286	65
Maibach	7	167	101	174	183	63	34
Massenheim	13	160	71	140	181	24	13
Melbach	54	353	157	408	719	115	16
Münster	27	183	88	169	213	163	77
Münzenberg, Stadt	84	642	353	491	764	351	46
Nauheim, Bad, Stadt	26	132	55	165	179	67	37
Nieder-Erlenbach	28	567	272	482	754	34	5
Nieder-Eschbach	15	265	163	236	459	87	19
Nieder-Florstadt	58	515	274	449	611	165	27
Nieder-Mörlen	31	428	203	270	370	175	47
Nieder-Rosbach	52	398	170	480	416	206	50
Nieder-Weisel	135	999	504	832	952	768	81
Nieder-Wöllstadt	46	608	285	793	768	63	8
Ober-Erlenbach	25	397	216	375	526	119	23
Ober-Eschbach	30	454	245	245	426	85	20
Ober-Florstadt	24	160	64	145	155	39	25
Ober-Mörlen	59	831	419	664	923	449	49
Ober-Rosbach, Stadt	35	389	176	354	503	190	38
Ober-Wöllstadt	53	317	140	388	541	52	10
Ockstadt	111	770	399	977	979	549	56
Oes 2)
Okarben	19	331	170	518	563	56	10
Oppershofen	31	619	318	439	564	505	90
Ossenheim	18	296	116	536	345	24	7

1) Einschließlich der Angaben für Oes. - 2) Die Angaben sind in den Zahlen der benachbarten Gemeinde Hausen enthalten.

Gemeinde	Struktur der landwirtschaftlichen Betriebe								
	Von der landwirtsch. Nutzfläche sind		Vom Ackerland entfallen auf			Vom Dauergrünland entfallen auf		Sonderkulturen	
	Ackerland	Dauergrünland	Getreide	Hackfrüchte	Futterpflanzen	Wiesen	Weiden		
	ha								% der LN
	26 (24)	27 (25)	28 (26)	29 (27)	30 (28)	31	32	33 (29)	34 (30)
Wald-Amorbach	92	56	49	24	14	49	1	0	0
Wallbach	88	43	40	28	20	31	9	-	-
Weiten-Gesäß	169	183	97	51	20	151	19	-	-
Würzburg	309	239	175	79	49	201	23	1	0
Zell	78	92	44	27	7	55	27	-	-
Landkreis Friedberg	28 319	4 272	15 972	9 041	3 105	3 660	371	409	1
Assenheim, Stadt	694	124	411	220	54	79	45	5	1
Bauernheim	187	23	111	50	21	22	1	-	-
Beienheim	334	22	189	103	36	21	1	1	0
Bodenrod	108	45	71	26	11	43	-	0	0
Bönstadt	477	69	266	146	62	62	6	0	0
Bruchenbrücken	408	29	242	129	29	29	-	1	0
Büdesheim	574	67	306	211	50	62	1	4	1
Burg-Gräfenrode	441	51	253	149	36	45	6	-	-
Burgholzhausen v.d.Höhe	289	76	165	89	33	49	22	22	6
Butzbach, Stadt	80	20	48	24	8	12	1	2	2
Dorheim	389	63	221	126	43	55	4	0	0
Dorn-Assenheim	429	49	227	159	43	48	0	1	0
Dortelweil	423	65	210	171	40	50	15	1	0
Fauerbach v. d. Höhe	487	73	260	150	76	67	4	-	-
Friedberg, Stadt	395	18	261	109	23	17	-	3	1
Gambach	669	153	364	213	86	138	2	0	0
Griedel	484	99	279	140	63	89	2	0	0
Groß-Karben	324	33	181	115	24	28	4	0	0
Harheim	276	51	158	92	25	50	0	2	1
Hausen 1)	39	22	24	11	2	17	1	-	-
Heldenbergen	598	91	340	172	74	81	5	1	0
Hoch-Weisel	361	91	209	87	58	80	-	0	0
Ilbenstadt	620	88	351	213	56	69	18	3	0
Kaichen	574	30	332	154	88	29	-	2	0
Kirch-Göns	313	78	182	90	39	70	-	-	-
Klein-Karben	289	48	167	102	20	38	8	4	1
Kloppenheim	303	35	168	102	25	30	4	1	0
Langenhain	323	100	195	94	44	98	-	5	1
Maibach	141	41	91	38	14	39	1	-	-
Massenheim	156	24	89	54	12	21	3	1	1
Meibach	685	30	432	191	59	28	1	0	0
Münster	175	35	101	48	24	34	-	2	1
Münzenberg, Stadt	620	134	375	165	79	126	0	3	0
Nauheim, Bad, Stadt	119	51	67	42	10	45	-	5	3
Nieder-Erlenbach	677	72	352	235	43	43	28	1	0
Nieder-Eschbach	419	35	200	184	35	29	3	1	0
Nieder-Florstadt	514	93	293	170	49	76	10	0	0
Nieder-Mörlen	293	74	148	93	50	66	5	0	0
Nieder-Rosbach	351	49	191	113	45	46	0	12	3
Nieder-Weisel	782	154	423	245	111	144	2	1	0
Nieder-Wöllstadt	669	95	376	237	56	84	9	0	0
Ober-Erlenbach	487	30	284	159	43	29	-	4	1
Ober-Eschbach	371	43	217	108	44	42	1	9	2
Ober-Florstadt	131	23	74	41	16	20	0	-	-
Ober-Mörlen	719	192	425	203	83	146	14	1	0
Ober-Rosbach, Stadt	359	77	208	116	32	50	15	59	12
Ober-Wöllstadt	505	31	288	179	39	30	0	1	0
Ockstadt	786	109	454	248	83	97	7	81	8
Oes 2)									
Okarben	496	56	278	167	51	35	17	7	1
Oppershofen	477	59	255	146	77	54	1	22	4
Ossenheim	295	46	159	96	26	34	12	3	1

1) Einschließlich der Angaben für Oes. - 2) Die Angaben sind in den Zahlen der benachbarten Gemeinde Hausen enthalten.

Gemeinde	Land- und forstwirtschaftliche Betriebe insgesamt					Ständige Arbeitskräfte der landwirtschaftlichen Betriebe			
	Betriebe	Betriebs- fläche	Wald- fläche	Landwirt- schaftl. Nutzfläche	Teil- stücke	ins- gesamt	familienfremde		Frauen
							Anzahl	% aller ständigen Arbeitskräfte	
		ha							
1 (1)	2 (2)	3 (3)	4 (4)	5 (5)	6 (6)	7 (7)	8 (8)	9 (9)	
Ostheim	65	363	5	351	1 431	139	2	1	60
Petterweil	41	833	178	648	588	136	33	24	46
Pohl-Göns	102	515	129	380	1 277	199	4	2	71
Reichelsheim i.d.W., St.	69	748	121	618	1 220	175	12	7	55
Rendel	48	609	-	604	1 279	135	15	11	44
Rockenberg	94	523	-	514	1 511	196	1	1	65
Rodheim v. d. Höhe	87	1 536	669	856	1 195	218	38	17	49
Rödgen	8	63	-	62	72	27	7	26	52
Schwalheim	23	321	-	317	385	77	15	20	46
Södel	70	526	129	392	1 078	164	4	2	60
Staden	28	302	-	295	366	64	11	17	52
Stammheim	84	703	226	471	1 316	182	7	4	60
Steinfurth	171	770	50	708	2 133	473	32	7	29
Trais-Münzenberg	39	298	-	286	876	100	3	3	63
Vilbel, Bad, Stadt	53	419	173	236	440	90	15	17	64
Weckesheim	33	321	50	264	425	86	10	12	55
Wisselsheim	27	261	1	257	167	75	12	16	51
Wölfersheim	94	789	103	631	1 569	202	11	5	59
Wohnbach	61	773	230	538	1 713	169	7	4	57
Landkreis Gießen	6 678	58 108	24 203	32 989	98 092	11 877	449	4	68
Albäch	48	423	108	310	633	111	1	1	63
Allendorf a.d.Lahn	85	246	20	219	996	94	1	1	85
Allendorf a.d.Lumda, St.	123	1 120	614	493	1 994	183	1	1	73
Allertshausen	50	256	68	179	373	65	-	-	82
Alten-Buseck	125	652	207	438	3 119	192	1	1	73
Annerod	70	425	151	270	1 073	117	3	3	73
Arnsburg +	4	31	-	29	23	8	2	25	75
Bellersheim	85	632	17	603	942	188	16	9	60
Beltershain	57	369	-	363	675	124	-	-	62
Bersrod	67	399	130	264	418	123	-	-	78
Bettenhausen	42	461	101	354	1 128	104	1	1	57
Beuern	164	792	286	489	1 247	239	4	2	79
Birklar	69	460	3	449	1 120	165	14	9	59
Burkhardtsfelden	100	283	-	275	783	146	1	1	74
Climbach	29	138	40	95	223	45	1	2	76
Daubringen	84	356	76	265	1 239	105	5	5	82
Dorf-Güll	62	374	-	370	1 388	145	-	-	58
Eberstadt	94	495	-	489	1 353	191	3	2	64
Ettingshausen +	75	762	288	462	1 571	149	3	2	65
Freienseen	61	1 479	911	558	349	105	9	9	62
Garbenteich	84	399	74	318	1 576	129	1	1	74
Geilshausen	67	604	130	467	1 259	141	1	1	64
Göbelnrod	44	287	23	260	706	70	-	-	66
Gonterskirchen	87	556	223	321	798	155	-	-	70
Großen-Buseck	229	1 363	448	890	3 130	357	18	5	76
Großen-Linden, Stadt	104	497	146	342	1 338	170	6	4	67
Grünberg, Stadt	99	5 052	4 431	604	429	154	8	5	65
Grünungen	111	650	166	476	2 097	212	6	3	68
Harbach	70	427	33	386	1 163	144	5	4	67
Hattenrod +	56	400	91	305	1 228	114	1	1	68
Hausen	46	173	33	138	680	76	1	1	80
Heuchelheim	196	506	37	453	3 044	264	13	5	70
Holzheim	173	748	82	656	2 782	301	1	0	66
Hungen, Stadt	49	1 117	454	655	1 018	125	9	7	48
Inheiden	51	283	-	280	690	109	3	3	62
Kesselbach	41	236	63	164	421	76	3	4	68
Klein-Eichen	26	172	7	162	344	69	-	-	59
Langd	101	718	44	655	1 657	189	13	7	62
Lang-Göns	179	1 270	392	866	2 955	351	16	5	66
Langsdorf	117	1 234	422	804	1 366	236	6	3	64

Gemeinde	Struktur der landwirtschaftlichen Betriebe								
	Betriebs- eigene Schlepper	Betriebe ins- gesamt	davon hatten eine landwirtschaftliche Nutzfläche von						
			0,01 bis unter 2 ha	2 bis unter 5 ha	5 bis unter 7,5 ha	7,5 bis unter 10 ha	10 bis unter 15 ha	15 bis unter 20 ha	20 ha und mehr
			10 (10)	11 (11)	12 (12)	13 (13)	14 (14a)	15 (14b)	16 (15a)
Ostheim	29	64	18	12	17	9	6	2	-
Petterweil	49	40	4	4	2	3	10	7	10
Pohl-Göns	28	101	47	24	16	5	9	-	-
Reichelsheim i.d.W., St.	51	68	13	12	7	6	16	10	4
Rendel	48	48	4	2	3	7	20	7	5
Rockenberg	42	94	23	26	11	21	13	-	-
Rodheim v. d. Höhe	82	86	24	17	7	6	10	8	14
Rödgen	8	8	-	2	1	2	3	-	-
Schwalheim	23	23	4	2	1	2	2	6	6
Södel	28	69	23	14	8	11	11	1	1
Staden	20	28	9	5	2	2	3	2	5
Stammheim	41	83	32	15	5	13	12	6	-
Steinfurth	131	168	48	64	38	12	5	-	1
Trais-Münzenberg	19	39	8	9	2	5	14	-	1
Vilbel, Bad, Stadt	27	52	38	4	1	1	3	3	2
Weckesheim	24	32	9	7	2	4	4	3	3
Wisselsheim	24	27	10	5	2	1	8	-	1
Wölfersheim	51	92	26	17	9	10	22	5	3
Wohnbach	33	60	5	11	9	10	18	4	3
<u>Landkreis Gießen</u>	2 190	6 591	2 267	1 913	941	663	633	113	61
Albach	24	47	10	10	7	6	14	-	-
Allendorf a.d.Lahn	7	84	53	19	6	2	4	-	-
Allendorf a.d.Lumda, St.	33	122	48	31	21	13	8	1	-
Allertshausen	11	49	20	17	5	6	-	1	-
Alten-Buseck	31	124	38	59	13	10	4	-	-
Annerod	17	69	33	16	3	8	8	1	-
Arnsburg +	2	4	2	-	-	1	-	1	-
Bellersheim	34	84	24	14	16	13	13	-	4
Beltershain	29	57	12	13	10	11	8	3	-
Bersrod	25	66	18	28	11	6	3	-	-
Bettenhausen	28	40	7	5	5	4	15	3	1
Beuern	25	162	73	63	16	3	6	-	1
Birklar	24	68	16	20	12	14	4	1	1
Burkhardtsfelden	25	100	47	40	9	1	2	1	-
Climbach	2	28	12	8	7	1	-	-	-
Daubringen	23	83	55	18	4	-	5	-	1
Dorf-Güll	15	62	9	15	17	14	6	1	-
Eberstadt	36	94	28	22	14	19	11	-	-
Ettingshausen +	28	74	13	28	12	6	8	5	2
Freienseen	21	60	17	12	6	6	10	6	3
Garbenteich	14	83	43	16	6	8	9	1	-
Geilshausen	40	66	12	13	12	8	17	4	-
Göbelnrod	25	43	12	8	9	5	8	1	-
Gonterskirchen	14	86	25	39	13	5	4	-	-
Großen-Buseck	47	228	90	89	18	11	17	2	1
Großen-Linden, Stadt	20	103	58	23	4	9	9	-	-
Grünberg, Stadt	25	95	35	21	12	3	17	4	3
Grünungen	33	109	28	48	15	10	3	4	1
Harbach	26	69	9	26	17	8	7	2	-
Hattenrod +	25	55	6	21	11	11	6	-	-
Hausen	10	45	24	11	4	3	3	-	-
Heuchelheim	28	195	127	42	14	8	3	1	-
Holzheim	21	172	65	58	23	16	8	2	-
Hungen, Stadt	41	48	9	3	1	2	16	10	7
Inheiden	17	51	16	6	14	7	8	-	-
Kesselbach	15	40	14	15	5	4	2	-	-
Klein-Eichen	5	25	2	3	14	3	3	-	-
Langd	56	100	22	26	23	15	12	1	1
Lang-Göns	83	178	60	54	25	14	17	4	4
Langsdorf	49	116	23	23	15	20	29	6	-

Gemeinde	Struktur der landwirtschaftlichen Betriebe						
	Viehbestand				Landwirtschaftliche Nutzfläche		
	Pferde	Rindvieh		Schweine (ohne Ferkel)	insgesamt	dar. in Betrieben mit weniger als 10 ha LN	
		insgesamt	Milchkühe			ha	%
19 (17)	20 (18)	21 (19)	22 (20)	23 (21)	24 (22*)	25 (23*)	
Ostheim	47	340	171	404	351	245	70
Petterweil	25	458	214	487	648	59	9
Pohl-Göns	33	346	184	364	380	273	72
Reichelsheim i.d.W., St.	53	588	251	640	618	146	24
Rendel	53	537	330	350	604	89	15
Rockenberg	58	574	291	605	514	360	70
Rodheim v. d. Höhe	69	577	238	504	856	173	20
Rödgen	6	38	17	39	62	.	.
Schwalheim	23	281	120	259	317	35	11
Södel	43	444	223	300	392	211	54
Staden	12	240	94	268	296	60	20
Stammheim	52	485	217	613	471	226	48
Steinfurth	44	603	308	410	708	624	88
Trais-Münzenberg	34	331	156	277	286	96	34
Vilbel, Bad, Stadt	27	116	65	178	236	61	26
Weckesheim	19	232	106	249	264	81	31
Wisselsheim	14	209	108	145	257	49	19
Wölfersheim	52	534	271	423	631	224	36
Wohnbach	71	374	211	342	538	179	33
Landkreis Gießen	2 609	31 694	16 373	26 419	32 771	20 042	61
Albach	24	341	166	245	310	142	46
Allendorf a.d.Lahn	22	291	165	221	219	172	79
Allendorf a.d.Lumda, St.	27	461	227	363	493	387	79
Allertshausen	5	150	92	162	179	.	.
Alten-Buseck	30	230	93	130	438	393	90
Annerod	27	260	135	208	270	166	62
Arnsburg +	1	28	13	41	29	.	.
Bellersheim	72	494	267	521	603	278	46
Beltershain	31	416	200	374	363	220	61
Bersrod	6	308	157	231	264	230	87
Bettenhausen	24	389	198	359	354	96	27
Beuern	28	459	247	359	488	395	81
Birklar	39	413	249	300	449	283	63
Burkhardsfelden	9	247	152	192	275	235	86
Climbach	1	108	59	60	95	95	100
Daubringen	7	249	144	155	265	127	48
Dorf-Güll	48	402	217	310	370	289	78
Eberstadt	65	503	288	452	489	358	73
Ettingshausen +	25	455	224	361	462	241	52
Freienseen	29	516	233	314	558	148	27
Garbenteich	41	266	154	245	318	195	61
Geilshausen	29	473	200	428	467	198	42
Göbelnrod	11	265	124	209	260	141	54
Gonterskirchen	32	264	137	181	321	280	87
Großen-Buseck	77	867	461	616	890	570	64
Großen-Linden, Stadt	31	346	203	285	342	226	66
Grünberg, Stadt	56	461	224	305	604	201	33
Grünungen	30	484	284	295	476	348	73
Harbach	34	412	211	279	386	266	69
Hattenrod +	14	339	168	184	305	234	76
Hausen	14	126	69	120	138	103	75
Heuchelheim	31	520	305	412	453	405	89
Holzheim	79	775	398	669	656	527	80
Hungen, Stadt	44	529	254	405	655	41	6
Inheiden	32	274	142	271	280	183	65
Kesselbach	15	182	93	136	164	138	84
Klein-Eichen	22	202	102	148	162	124	77
Langd	37	554	274	487	655	380	58
Lang-Göns	38	783	408	906	866	508	59
Langsdorf	68	771	399	644	804	371	46

Gemeinde	Struktur der landwirtschaftlichen Betriebe								
	Von der landwirtsch. Nutzfläche sind		Vom Ackerland entfallen auf			Vom Dauergrünland entfallen auf		Sonderkulturen	
	Ackerland	Dauergrünland	Getreide	Hackfrüchte	Futterpflanzen	Wiesen	Weiden		
	ha								% der LN
	26 (24)	27 (25)	28 (26)	29 (27)	30 (28)	31	32	33 (29)	34 (30)
Ostheim	304	43	172	82	46	41	0	1	0
Petterweil	604	39	345	192	59	30	8	0	0
Pohl-Göns	291	84	176	79	33	73	1	-	-
Reichelsheim i.d.W., St.	479	135	266	169	43	128	4	-	-
Rendel	518	83	279	194	45	80	2	-	-
Rockenberg	451	57	234	154	63	55	-	1	0
Rodheim v. d. Höhe	708	120	402	248	56	100	12	22	3
Rödgen	55	7	27	26	2	5	2	-	-
Schwalheim	277	38	158	89	30	34	4	0	0
Södel	361	27	195	113	53	24	0	0	0
Staden	248	45	156	72	20	38	3	-	-
Stammheim	409	56	218	131	58	49	5	1	0
Steinfurth	573	44	306	151	115	42	1	82	12
Trais-Münzenberg	246	37	139	76	30	36	-	-	-
Vilbel, Bad, Stadt	171	53	86	68	14	23	22	10	4
Weckesheim	233	28	132	76	25	26	1	-	-
Wisselsheim	216	34	116	65	31	6	27	6	2
Wölfersheim	586	26	318	189	77	24	-	14	2
Wohnbach	474	50	276	142	55	50	0	1	0
Landkreis Gießen	22 372	9 913	13 917	5 087	2 156	8 278	828	94	0
Albach	226	72	145	59	21	70	1	0	0
Allendorf a.d.Lahn	146	71	85	44	13	54	2	1	1
Allendorf a.d.Lumda, St.	282	197	179	67	33	177	2	5	1
Allertshausen	118	57	75	23	9	52	1	-	-
Alten-Buseck	249	181	150	66	30	153	9	2	1
Annerod	175	90	108	31	13	75	6	1	0
Arnsburg +	23	6	11	5	7	5	-	-	-
Bellersheim	516	83	312	151	51	76	2	-	-
Beltershain	235	110	155	51	26	104	2	-	-
Bersrod	174	76	112	40	20	63	6	9	3
Bettenhausen	275	77	158	74	39	74	1	-	-
Beuern	295	186	179	82	31	146	10	0	0
Birklar	363	79	214	106	42	65	12	2	0
Burkhardsfelden	191	79	115	44	22	64	1	0	0
Climbach	62	32	40	16	6	24	3	-	-
Daubringen	149	114	96	35	15	62	29	-	-
Dorf-Güll	301	65	171	83	47	59	1	1	0
Eberstadt	409	75	230	120	51	73	-	0	0
Ettingshausen +	333	127	213	80	39	114	7	-	-
Freienseen	234	319	164	48	21	239	71	-	-
Garbenteich	228	87	138	58	32	74	-	-	-
Geilshausen	304	158	202	75	28	137	18	-	-
Göbelnrod	166	91	106	41	19	82	3	0	0
Gonterskirchen	162	155	107	41	12	136	6	0	0
Großen-Buseck	559	317	341	144	60	251	28	1	0
Großen-Linden, Stadt	256	80	148	76	29	65	1	-	-
Grünberg, Stadt	279	308	184	42	10	182	114	8	1
Grünungen	349	122	209	91	39	112	2	0	0
Harbach	256	126	162	49	23	104	16	0	0
Hattenrod +	213	89	134	44	16	83	3	0	0
Hausen	95	41	57	18	7	35	0	0	0
Heuchelheim	268	169	152	75	18	119	6	4	1
Holzheim	583	66	320	156	60	61	0	2	0
Hungen, Stadt	509	143	332	96	28	119	23	0	0
Inheiden	223	52	134	42	17	50	-	1	0
Kesselbach	99	61	66	23	8	45	9	1	1
Klein-Eichen	93	66	60	20	5	63	3	-	-
Langd	475	172	313	76	29	145	21	2	0
Lang-Göns	706	149	413	165	58	135	2	1	0
Langsdorf	584	212	351	80	44	208	2	4	1

Gemeinde	Land- und forstwirtschaftliche Betriebe insgesamt					Ständige Arbeitskräfte der landwirtschaftlichen Betriebe			
	Betriebe	Betriebs- fläche	Wald- fläche	Landwirt- schaftl. Nutzfläche	Teil- stücke	ins- gesamt	familienfremde		Frauen
							Anzahl	% aller ständigen Arbeitskräfte	
1 (1)	2 (2)	3 (3)	4 (4)	5 (5)	6 (6)	7 (7)	8 (8)	9 (9)	
Lardenbach	53	297	62	230	695	87	-	-	64
Laubach, Stadt	79	6 492	5 661	744	351	127	1	1	59
Lauter	62	330	11	312	673	118	1	1	67
Leihgestern	173	919	216	686	2 706	262	14	5	70
Lich, Stadt	92	3 893	3 046	794	1 271	193	54	28	54
Lindenstruth	44	208	2	202	225	87	1	1	70
Lollar	39	332	109	216	804	78	10	13	71
Londorf	64	1 684	1 177	418	925	140	20	14	66
Lumda	60	379	21	351	805	127	2	2	67
Mainzlar	66	420	133	281	1 414	126	1	1	72
Münster	53	248	25	220	809	92	1	1	73
Muschenheim	94	754	115	628	1 481	204	25	12	66
Nieder-Bessingen	56	456	153	297	1 005	99	2	2	70
Nonnenroth	54	424	136	283	1 107	105	2	2	68
Obbornhofen	87	621	97	516	1 757	192	21	11	63
Ober-Bessingen	59	378	85	289	936	126	-	-	68
Ober-Mörgern	54	343	-	338	1 339	115	5	4	58
Odenhausen	40	437	81	344	588	68	10	15	62
Oppenrod	64	273	48	219	937	98	-	-	82
Queckborn	95	663	33	617	1 428	211	3	1	63
Rabertshausen	30	395	6	380	472	82	17	21	57
Reinhardshain	45	357	18	334	785	94	1	1	63
Reiskirchen	133	644	191	434	1 188	185	1	1	76
Rodheim	46	377	97	264	813	84	-	-	68
Rödgen	82	341	69	267	1 032	105	-	-	72
Röthges	40	275	65	205	734	83	5	6	61
Rüddingshausen	103	679	156	519	1 194	162	4	3	74
Ruppertsburg	78	913	404	494	430	138	7	5	65
Ruttershausen	51	309	84	222	1 030	81	3	4	69
Saasen	82	382	17	350	1 540	187	1	1	65
Stangenrod	43	327	48	273	566	88	-	-	69
Staufenberg, Stadt	91	753	399	338	1 424	134	8	6	78
Steinbach	179	739	196	532	3 570	251	1	0	80
Steinheim	71	443	120	316	1 083	105	-	-	65
Stockhausen	30	260	7	240	265	70	-	-	59
Trais-Horloff	23	145	-	144	446	40	1	3	60
Treis a.d.Lumda	142	747	172	564	2 530	212	2	1	78
Trohe	11	53	-	52	234	16	-	-	75
Utphe	60	531	-	523	1 054	146	24	16	55
Villingen	117	815	298	508	1 005	192	3	2	72
Watzenborn-Steinberg	221	697	48	636	2 694	315	6	2	83
Weickartshain	60	280	3	273	492	104	-	-	74
Weitershain	71	591	99	485	1 017	174	5	3	64
Wetterfeld	54	545	161	378	1 896	121	4	3	59
Winnerod	3	126	6	112	14	12	6	50	42
Landkreis Groß-Gerau	3 026	34 898	12 702	21 668	34 187	6 117	406	7	60
Allmendfeld	67	1 029	1	981	410	215	27	13	49
Astheim	94	569	-	559	1 225	168	2	1	67
Bauschheim	77	516	19	490	467	165	4	2	64
Berkach	47	325	-	322	865	91	1	1	64
Biebesheim	132	1 171	6	1 152	1 847	333	6	2	55
Bischofsheim	72	875	410	458	2 348	133	3	2	59
Büttelborn	196	1 213	333	865	2 007	351	3	1	68
Crumstadt	114	998	40	944	1 428	242	12	5	57
Dornheim	146	1 205	104	1 087	920	286	5	2	63
Erfelden	86	802	3	779	1 145	211	36	17	57
Geinsheim +	132	1 108	-	1 068	1 847	278	9	3	62
Gernsheim, Stadt	92	2 021	1 074	938	729	203	19	9	55

Gemeinde	Struktur der landwirtschaftlichen Betriebe								
	Betriebs- eigene Schlepper	Betriebe ins- gesamt	davon hatten eine landwirtschaftliche Nutzfläche von						
			0,01 bis unter 2 ha	2 bis unter 5 ha	5 bis unter 7,5 ha	7,5 bis unter 10 ha	10 bis unter 15 ha	15 bis unter 20 ha	20 ha und mehr
	10 (10)	11 (11)	12 (12)	13 (13)	14 (14a)	15 (14b)	16 (15a)	17 (15b)	18 (16)
Lardenbach	11	52	10	27	6	7	1	-	1
Laubach, Stadt	26	74	18	18	6	10	13	8	1
Lauter	21	61	13	27	6	7	4	4	-
Leihgestern	55	172	87	48	19	6	9	1	2
Lich, Stadt	42	90	37	16	10	6	14	3	4
Lindenstruth	13	43	11	13	12	4	3	-	-
Lollar	20	38	16	6	1	5	8	1	1
Londorf	23	62	15	26	7	9	4	-	1
Lumda	31	59	8	22	9	9	10	1	-
Mainzlar	36	65	19	25	13	5	3	-	-
Münster	9	52	12	23	10	3	4	-	-
Muschenheim	37	92	32	21	13	8	15	1	2
Nieder-Bessingen	15	55	20	8	10	10	5	1	1
Nonnenroth	23	53	7	16	17	13	-	-	-
Obbornhofen	37	86	25	27	10	11	12	-	1
Ober-Bessingen	26	58	15	13	15	12	3	-	-
Ober-Mörgern	30	54	6	17	15	7	6	3	-
Odenhausen	16	39	14	5	7	2	7	2	2
Oppenrod	8	63	27	23	5	4	4	-	-
Queckborn	53	94	19	15	22	17	19	1	1
Rabertshausen	31	30	3	3	7	9	3	1	4
Reinhardshain	37	44	1	10	14	8	9	2	-
Reiskirchen	28	132	56	46	20	5	5	-	-
Rodheim	19	45	12	10	9	3	10	1	-
Rödgen	17	81	37	25	8	8	3	-	-
Röthges	8	39	10	12	6	6	4	1	-
Rüddingshausen	35	102	32	33	14	15	6	-	2
Ruppertsburg	24	77	30	10	9	11	14	2	1
Ruttershausen	25	50	16	12	13	7	1	1	-
Saasen	24	81	18	39	9	10	4	1	-
Stangenrod	21	42	5	10	9	9	9	-	-
Staufenberg, Stadt	25	90	44	32	7	2	3	-	2
Steinbach	46	178	87	53	24	10	4	-	-
Steinheim	20	70	24	18	11	11	5	1	-
Stockhausen	16	29	3	6	4	4	9	3	-
Trais-Horloff	11	23	9	2	3	2	5	2	-
Treis a.d.Lumda	47	141	58	38	16	16	13	-	-
Trohe	2	11	3	3	3	1	1	-	-
Utphe	21	60	13	8	16	13	7	2	1
Villingen	36	116	40	37	17	9	12	-	1
Watzenborn-Steinberg	51	219	115	78	10	8	4	2	2
Weickartshain	18	59	10	23	17	7	2	-	-
Weitershain	42	70	5	17	23	10	14	1	-
Wetterfeld	17	53	9	9	10	10	14	1	-
Winnerod	3	3	1	-	-	-	1	-	1
Landkreis Groß-Gerau	1 836	2 995	1 272	330	175	200	630	284	104
Allmendfeld	93	67	4	3	1	-	44	10	5
Astheim	42	94	35	20	10	4	16	6	3
Bauschheim	48	77	30	15	4	2	18	7	1
Berkach	28	47	18	6	3	2	12	6	-
Biebesheim	108	131	7	22	18	29	50	4	1
Bischofsheim	45	71	22	8	7	12	21	1	-
Büttelborn	71	195	119	11	7	12	38	8	-
Crumstadt	73	112	38	13	6	6	28	15	6
Dornheim	108	145	61	19	7	7	25	19	7
Erfelden	69	86	34	11	4	3	16	12	6
Geinsheim +	93	132	47	15	5	8	31	18	8
Gernsheim, Stadt	75	90	28	10	4	5	15	17	11

Gemeinde	Struktur der landwirtschaftlichen Betriebe						
	Viehbestand				Landwirtschaftliche Nutzfläche		
	Pferde	Rindvieh		Schweine (ohne Ferkel)	insgesamt	dar. in Betrieben mit weniger als 10 ha LN	
		insgesamt	Milchkühe			ha	%
Lardenbach	12	258	135	181	230	.	.
Laubach, Stadt	53	417	207	319	536	206	38
Lauter	23	303	164	311	312	195	63
Leihgestern	29	674	391	423	686	421	61
Lich, Stadt	82	624	279	742	794	194	24
Lindenstruth	12	203	110	141	202	162	80
Lollar	14	207	98	133	216	79	37
Londorf	36	376	188	249	408	218	53
Lumda	28	417	207	393	351	203	58
Mainzlar	11	346	194	226	281	242	86
Münster	24	205	104	197	220	175	80
Muschenheim	64	568	297	553	628	242	39
Nieder-Bessingen	25	253	124	187	297	197	66
Nonnenroth	28	303	156	338	283	283	100
Obbornhofen	42	458	263	500	516	282	55
Ober-Bessingen	28	303	169	212	289	254	88
Ober-Hörgern	47	361	195	255	338	215	64
Odenhausen	24	275	146	194	344	95	28
Oppenrod	16	189	106	183	219	173	79
Queckborn	71	652	322	673	617	358	58
Rabertshausen	18	304	148	272	380	140	37
Reinhardshain	26	359	178	321	334	196	59
Reiskirchen	25	490	276	352	434	376	87
Rodheim	22	212	101	260	254	130	51
Rödgen	22	252	151	190	267	230	86
Röthges	22	190	108	208	205	141	69
Rüddingshausen	32	509	259	371	519	363	70
Ruppertsburg	61	362	186	387	494	217	44
Ruttershausen	12	246	123	156	222	193	87
Saasen	23	383	216	347	350	292	83
Stangenrod	9	311	145	219	273	167	61
Staufenberg, Stadt	14	324	167	193	338	196	58
Steinbach	30	451	254	413	532	485	91
Steinheim	39	270	146	279	316	242	77
Stockhausen	18	283	133	336	240	86	36
Trais-Horloff	15	133	62	135	144	51	35
Treis a.d.Lumda	25	508	264	434	564	409	73
Trohe	6	60	32	35	52	.	.
Utphe	64	548	209	474	523	253	48
Villingen	61	446	207	496	508	340	67
Wätzenborn-Steinberg	32	647	380	510	635	489	77
Weickartshain	10	337	193	258	273	251	92
Weitershain	43	616	251	439	485	300	62
Wetterfeld	53	398	169	298	378	194	51
Winnerod	3	50	24	43	112	.	.
Landkreis Groß-Gerau	1 452	17 175	7 953	17 681	21 660	5 031	23
Allmendfeld	28	1 004	383	839	981	22	2
Astheim	44	344	176	365	559	188	34
Bauschheim	36	382	182	422	490	123	25
Berkach	30	291	149	298	322	71	22
Biebesheim	105	1 135	517	805	1 152	459	40
Bischofsheim	48	372	184	323	458	196	43
Büttelborn	41	711	332	712	865	275	32
Crumstadt	83	742	310	732	944	162	17
Dornheim	63	957	399	879	1 087	226	21
Erfelden	31	715	327	614	779	110	14
Geinsheim +	66	759	333	918	1 068	193	18
Gernsheim, Stadt	27	577	241	800	938	128	14

Gemeinde	Struktur der landwirtschaftlichen Betriebe								
	Von der landwirtsch. Nutzfläche sind		Vom Ackerland entfallen auf			Vom Dauergrünland entfallen auf		Sonderkulturen	
	Ackerland	Dauergrünland	Getreide	Hackfrüchte	Futterpflanzen	Wiesen	Weiden		
	ha								% der LN
	26 (24)	27 (25)	28 (26)	29 (27)	30 (28)	31	32	33 (29)	34 (30)
Lardenbach	121	107	81	28	10	99	2	-	-
Laubach, Stadt	288	243	205	41	14	220	16	2	0
Lauter	186	124	124	35	15	94	20	-	-
Leihgestern	530	146	315	134	38	108	12	2	0
Lich, Stadt	566	201	367	101	35	139	35	19	2
Lindenstruth	140	60	91	24	16	50	2	0	0
Lollar	140	74	91	16	5	69	3	0	0
Londorf	234	170	158	52	8	97	62	1	0
Lumda	217	129	140	34	12	116	9	0	0
Mainzlar	186	92	120	27	14	81	1	0	0
Münster	143	73	86	29	17	62	5	-	-
Muschenheim	523	87	306	126	76	71	10	0	0
Nieder-Bessingen	203	92	127	40	33	81	6	-	-
Nonnenroth	193	88	120	31	32	85	0	0	0
Obbornhofen	461	51	267	120	61	45	2	1	0
Ober-Bessingen	197	91	121	43	24	79	1	1	0
Ober-Mörgern	283	50	161	83	39	49	-	-	-
Odenhausen	202	139	131	48	20	74	14	0	0
Oppenrod	149	68	89	37	19	55	3	0	0
Queckborn	401	207	259	93	47	200	4	0	0
Rabertshausen	260	109	176	65	17	79	21	-	-
Reinhardshain	217	115	135	56	26	108	6	-	-
Reiskirchen	296	130	184	48	35	113	-	-	-
Rodheim	187	74	118	49	16	66	4	1	0
Rödgen	167	96	103	45	15	77	5	0	0
Röthges	129	73	79	36	14	67	3	0	0
Rüddingshausen	314	200	214	71	27	165	20	-	-
Ruppertsburg	329	160	219	83	26	125	21	0	0
Ruttershausen	143	76	90	31	14	72	-	-	-
Saasen	214	131	127	58	28	111	15	1	0
Stangenrod	164	108	109	38	15	99	6	-	-
Staufenberg, Stadt	220	111	142	57	19	71	27	1	0
Steinbach	371	152	229	89	46	130	2	0	0
Steinheim	239	73	149	60	25	69	1	0	0
Stockhausen	145	92	92	36	15	86	5	-	-
Trais-Horloff	116	26	74	32	10	23	2	-	-
Treis a.d.Lumda	331	224	204	90	35	201	5	1	0
Trohe	33	19	21	4	2	14	3	-	-
Utphe	430	87	250	129	46	75	4	0	0
Villingen	370	133	238	50	21	120	4	-	-
Watzenborn-Steinberg	404	203	244	26	10	144	17	19	3
Weickartshain	138	131	90	34	14	126	2	-	-
Weitershain	303	179	202	69	32	167	9	0	0
Wetterfeld	243	132	154	53	30	128	2	-	-
Winnerod	83	27	74	4	5	13	14	0	0
Landkreis Groß-Gerau	18 304	3 029	10 161	6 019	1 851	2 616	253	185	1
Allmendfeld	922	52	526	265	128	32	12	2	0
Astheim	494	60	276	156	60	53	1	3	1
Bauschheim	426	58	206	155	60	54	1	4	1
Berkach	256	63	137	90	28	61	1	-	-
Biebesheim	984	162	496	374	111	155	4	-	-
Bischofsheim	406	37	209	128	64	35	0	14	3
Büttelborn	710	146	333	332	42	135	7	1	0
Crumstadt	846	94	461	273	88	83	7	0	0
Dornheim	867	211	485	252	87	197	9	-	-
Erfelden	669	100	396	217	55	82	12	1	0
Geinsheim +	907	157	554	282	65	152	-	0	0
Gernsheim, Stadt	916	10	547	233	115	8	-	1	0

Gemeinde	Land- und forstwirtschaftliche Betriebe insgesamt					Ständige Arbeitskräfte der landwirtschaftlichen Betriebe			
	Betriebe	Betriebs- fläche	Wald- fläche	Landwirt- schaftl. Nutzfläche	Teil- stücke	ins- gesamt	familienfremde		Frauen
							Anzahl	% aller ständigen Arbeitskräfte	
1 (1)	2 (2)	3 (3)	4 (4)	5 (5)	6 (6)	7 (7)	8 (8)	9 (9)	
Ginsheim-Gustavsburg	74	644	5	600	1 701	188	34	18	54
Goddelau	53	686	11	646	855	143	21	15	46
Groß-Gerau, Stadt	82	3 724	3 052	664	1 031	212	28	13	59
Hessenaue +	32	447	-	427	183	89	-	-	52
Kelsterbach, Stadt	48	2 736	2 496	238	904	79	3	4	66
Klein-Gerau	112	523	153	362	963	177	1	1	75
Klein-Rohrheim	18	423	-	411	315	68	24	35	38
Leeheim	168	1 531	-	1 516	2 396	395	9	2	60
Mörfelden	146	1 933	1 686	183	994	156	4	3	87
Nauheim	104	867	460	402	989	158	5	3	66
Raunheim	25	1 301	1 033	259	185	67	20	30	54
Rüsselsheim, Stadt +	173	1 840	810	1 017	2 191	289	10	4	62
Stockstadt am Rhein	80	1 075	186	856	760	183	35	19	51
Trebur	147	2 396	749	1 613	801	304	22	7	55
Walldorf, Stadt	174	196	3	183	787	163	3	2	92
Wallerstädten	88	985	17	959	552	224	39	17	48
Wolfskehlen	115	1 009	45	947	1 846	254	14	6	59
Worfelden	132	751	2	738	1 496	292	7	2	60
Landkreis Lauterbach	3 913	52 701	21 834	29 255	35 295	8 443	268	3	64
Allmenrod	44	367	7	356	387	101	2	2	59
Altenschlirf	72	566	50	507	376	126	2	2	71
Angersbach	157	1 058	170	865	1 451	313	7	2	64
Bannerod	32	317	21	285	253	75	2	3	60
Bermuthshain	83	705	105	586	1 137	198	-	-	68
Bernshausen	50	308	18	280	334	100	3	3	68
Crainfeld	65	648	81	556	652	141	2	1	63
Dirlammen	73	568	28	526	1 360	133	1	1	75
Eichelhain	44	342	34	302	503	99	-	-	70
Eichenrod	39	319	15	299	426	83	-	-	54
Engelrod	81	617	155	450	880	181	2	1	68
Feldkrücken	57	488	28	451	1 275	107	-	-	62
Fleschenbach	24	332	39	289	185	63	2	3	54
Fraurobach	41	264	9	250	247	83	1	1	71
Freiensteinau	128	1 317	416	878	983	301	4	1	62
Frischborn	104	986	86	875	607	242	32	13	63
Grehnhain	82	2 421	1 815	547	658	165	2	1	62
Gunzenau	39	404	52	344	202	100	5	5	58
Hartershausen	34	402	45	348	250	93	3	3	55
Hartmannshain	31	285	38	241	180	69	3	4	61
Heblos	34	344	15	321	402	72	-	-	71
Heisters	21	217	12	200	223	52	-	-	58
Hemmen	22	276	37	231	165	57	1	2	54
Herbstein, Stadt	177	1 152	268	866	807	222	5	2	60
Herchenhain	53	363	36	321	903	120	1	1	67
Hörgenau	42	348	22	320	787	88	5	6	68
Holzstuhl	32	285	68	213	278	68	-	-	60
Hopfmannsfeld	55	460	36	418	711	106	-	-	74
Hutzdorf	47	313	11	295	460	102	1	1	74
Ilbeshausen	103	853	67	767	879	255	3	1	61
Kölzenhain	31	330	45	277	585	67	-	-	67
Landenhausen	121	682	141	525	1 285	241	1	0	77
Lanzenhain	71	679	63	600	888	178	6	3	62
Lauterbach, Stadt	45	10 065	8 812	761	291	121	34	28	50
Maar	167	1 502	329	1 150	1 454	355	4	1	64
Meiches	72	516	-	506	434	160	1	1	69
Metzlos	30	331	21	300	326	74	1	1	61
Metzlos-Gehaag	32	308	23	274	309	79	1	1	60
Nieder-Moos	46	437	51	378	294	93	2	2	66
Nieder-Stoll	26	203	18	182	215	57	-	-	65

Gemeinde	Struktur der landwirtschaftlichen Betriebe								
	Betriebs- eigene Schlepper	Betriebe ins- gesamt	davon hatten eine landwirtschaftliche Nutzfläche von						
			0,01 bis unter 2 ha	2 bis unter 5 ha	5 bis unter 7,5 ha	7,5 bis unter 10 ha	10 bis unter 15 ha	15 bis unter 20 ha	20 ha und mehr
			10 (10)	11 (11)	12 (12)	13 (13)	14 (14a)	15 (14b)	16 (15a)
Ginsheim-Gustavsburg	60	74	19	10	9	13	18	2	3
Goddellau	47	52	6	6	2	1	25	11	1
Groß-Gerau, Stadt	56	79	22	7	5	7	26	11	1
Hessenaue +	42	32	4	-	1	1	13	12	1
Kelsterbach, Stadt	22	46	26	5	3	2	4	4	2
Klein-Gerau	41	111	77	10	3	6	14	1	-
Klein-Rohrheim	29	18	1	1	3	-	3	6	4
Leeheim	115	168	43	29	6	10	42	30	8
Mörfelden	27	142	130	6	4	2	-	-	-
Nauheim	38	103	61	8	8	10	13	3	-
Raunheim	20	23	9	6	2	2	3	-	1
Rüsselsheim, Stadt +	96	171	83	15	13	14	26	12	8
Stockstadt am Rhein	53	79	25	10	7	9	19	7	2
Trebur	114	146	47	13	6	6	27	28	19
Walldorf, Stadt	12	172	159	9	2	1	1	-	-
Wallerstädten	63	87	26	10	2	8	26	12	3
Wolfskehlen	78	114	39	12	10	3	29	18	3
Worfelden	70	131	52	20	13	15	27	4	-
Landkreis Lauterbach	1 760	3 806	586	1 034	644	448	709	301	84
Allmenrod	25	43	4	11	8	3	7	10	-
Altenschlirf	38	69	10	20	15	5	10	8	1
Angersbach	46	153	51	45	10	16	26	3	2
Bannerod	11	31	2	5	8	4	7	3	2
Bermuthshain	36	82	11	20	16	12	21	2	-
Bernshausen	33	48	12	14	8	3	10	-	1
Crainfeld	17	63	5	10	13	7	20	7	1
Dirlammen	21	72	12	25	12	4	1	6	4
Eichelhain	20	43	4	15	10	6	4	1	3
Eichenrod	18	37	7	10	4	2	8	5	1
Engelrod	34	79	13	23	25	6	10	1	1
Feldkrücken	13	56	6	15	10	13	10	-	2
Fleschenbach	20	23	1	1	2	4	7	7	1
Fraurobach	31	41	7	21	2	1	7	3	-
Freiensteinau	20	125	13	25	37	21	27	2	-
Frischborn	50	103	20	44	11	6	12	8	2
Greibenhain	21	77	17	14	10	13	18	5	-
Gunzenau	6	36	2	3	10	4	16	-	1
Hartershausen	23	34	2	7	2	6	11	5	1
Hartmannshain	14	30	5	5	3	7	8	2	-
Heblos	25	33	5	5	1	9	5	5	3
Heisters	5	21	1	5	1	4	5	5	-
Hemmen	19	20	-	2	1	4	11	-	2
Herbstein, Stadt	55	176	21	97	30	15	9	3	1
Herchenhain	14	52	8	13	12	15	3	1	-
Hörgenau	21	41	1	15	7	8	6	4	-
Holzmühl	3	31	6	5	8	3	7	2	-
Hopfmännfeld	31	53	6	16	9	8	7	4	3
Hutzdorf	24	47	11	19	3	1	7	5	1
Ilbeshausen	34	102	6	20	24	28	23	1	-
Kölzenhain	9	29	2	8	2	4	7	5	1
Landenhausen	33	118	43	34	16	16	7	2	-
Lanzenhain	32	70	4	17	15	9	16	7	2
Lauterbach, Stadt	24	42	6	10	2	4	8	7	5
Maar	94	165	50	33	20	14	29	12	7
Meiches	53	72	5	22	15	9	20	1	-
Metzlos	12	29	2	4	5	2	8	7	1
Metzlos-Gehaag	8	28	-	2	8	7	7	4	-
Nieder-Moos	6	44	5	9	9	2	13	5	1
Nieder-Stoll	17	26	2	12	2	2	5	3	-

Gemeinde	Struktur der landwirtschaftlichen Betriebe						
	Viehbestand				Landwirtschaftliche Nutzfläche		
	Pferde	Rindvieh		Schweine (ohne Ferkel)	insgesamt	dar. in Betrieben mit weniger als 10 ha LN	
		insgesamt	Milchkühe			ha	%
Ginsheim-Gustavsburg	62	570	287	324	600	230	38
Goddellau	47	554	237	921	646	48	7
Groß-Gerau, Stadt	65	601	299	580	664	135	20
Hessenaue +	14	395	197	445	427	18	4
Kelsterbach, Stadt	17	137	70	158	238	.	.
Klein-Gerau	29	277	122	308	362	168	46
Klein-Rohrheim	9	239	97	310	411	27	7
Leeheim	110	1 253	639	1 363	1 516	270	18
Mörfelden	18	54	21	116	176	176	100
Nauheim	38	262	154	370	402	203	51
Raunheim	20	187	88	113	259	56	22
Rüsselsheim, Stadt +	94	659	333	855	1 017	314	31
Stockstadt am Rhein	57	568	251	488	856	181	21
Trebur	80	1 223	591	982	1 613	177	11
Walldorf, Stadt	6	16	6	61	183	.	.
Wallerstädten	65	681	321	698	959	138	14
Wolfskehlen	66	825	403	1 152	947	157	17
Worfelden	53	685	304	730	738	340	46
Landkreis Lauterbach	2 166	27 786	12 975	22 705	29 193	12 258	42
Allmenrod	23	395	172	254	356	114	32
Altenschlirf	18	431	207	292	507	220	43
Angersbach	68	871	387	703	862	409	47
Bannerod	17	235	110	154	285	107	38
Bermuthshain	32	542	319	340	586	293	50
Bernshausen	20	319	127	406	280	135	48
Crainfeld	47	481	247	342	555	185	33
Dirlammen	36	447	215	277	526	216	41
Eichelhain	26	283	134	157	302	173	57
Eichenrod	29	304	133	170	298	85	29
Engelrod	48	516	251	274	450	292	65
Feldkrücken	21	393	192	142	451	239	53
Fleschenbach	13	235	124	235	289	52	18
Fraurombach	22	282	125	268	250	112	45
Freiensteinau	94	769	426	690	875	532	61
Frischborn	34	758	283	677	875	301	34
Grebeshain	37	495	280	368	545	245	45
Gunzenau	36	296	146	253	344	111	32
Hartershausen	39	454	148	378	348	96	28
Hartmannshain	6	198	111	129	241	107	44
Heblos	23	342	140	256	321	107	33
Heisters	15	182	90	94	200	55	28
Hemmen	24	277	106	258	231	47	20
Herbstein, Stadt	23	827	424	397	866	685	79
Herchenhain	19	297	161	223	321	270	84
Hörgenau	22	293	137	220	320	174	54
Holzmühl	16	199	99	185	213	95	45
Hopfmannsfield	25	346	166	191	418	195	47
Hutzdorf	31	355	139	376	295	103	35
Ilbeshausen	69	659	357	398	767	475	62
Kölzenhain	23	216	114	97	277	77	28
Landenhausen	61	562	248	585	525	403	77
Lanzenhain	55	624	293	364	600	239	40
Lauterbach, Stadt	46	440	198	419	723	91	13
Maar	62	1 267	523	182	1 150	400	35
Meiches	12	548	265	240	506	254	50
Metzlos	19	262	132	194	300	64	21
Metzlos-Gehaag	25	260	137	177	274	118	43
Nieder-Moos	35	305	159	248	378	115	30
Nieder-Stoll	17	217	86	242	182	73	40

Gemeinde	Struktur der landwirtschaftlichen Betriebe								
	Von der landwirtsch. Nutzfläche sind		Vom Ackerland entfallen auf			Vom Dauergrünland entfallen auf		Sonderkulturen	
	Ackerland	Dauergrünland	Getreide	Hackfrüchte	Futterpflanzen	Wiesen	Weiden		
	26 (24)	27 (25)	28 (26)	29 (27)	30 (28)	31	32	33 (29)	% der LN 34 (30)
Ginsheim-Gustavsburg	467	119	235	168	61	97	11	12	2
Goddellau	560	78	275	206	75	77	2	2	0
Groß-Gerau, Stadt	564	94	296	193	66	90	3	3	1
Hessenau +	389	35	213	121	49	31	3	1	0
Kelsterbach, Stadt	209	26	120	65	14	25	-	2	1
Klein-Gerau	294	53	147	122	21	51	1	11	3
Klein-Rohrheim	388	20	238	100	47	16	3	1	0
Leeheim	1 245	265	727	393	123	252	6	-	-
Mörfelden	121	44	54	45	2	16	-	9	5
Nauheim	280	69	155	98	26	67	0	46	11
Raunheim	242	12	129	90	20	10	-	2	1
Rüsselsheim, Stadt +	790	170	437	249	89	158	6	50	5
Stockstadt am Rhein	711	126	408	223	66	82	45	12	1
Trebur	1 298	307	803	393	94	218	83	5	0
Walldorf, Stadt	119	58	51	34	2	14	9	1	1
Wallerstädten	824	129	515	241	53	111	17	1	0
Wolfskehlen	797	146	419	283	91	128	9	-	-
Worfelden	603	128	314	238	49	126	1	1	0
Landkreis Lauterbach	14 169	14 734	9 768	3 396	879	11 547	2 658	20	0
Allmenrod	174	178	118	42	13	143	32	0	0
Altenschlirf	209	293	153	48	7	231	57	-	-
Angersbach	454	396	297	115	31	281	98	1	0
Bannerod	107	176	74	28	5	127	43	0	0
Bermuthshain	229	351	163	62	3	263	82	-	-
Bernshausen	175	104	122	41	12	86	14	0	0
Crainfeld	192	360	144	46	2	249	105	-	-
Dirhammen	237	283	175	52	10	217	57	-	-
Eichelhain	111	189	81	27	4	165	21	-	-
Eichenrod	145	152	105	32	9	119	24	0	0
Engelrod	187	259	133	51	3	244	8	-	-
Feldkrücken	127	319	92	32	2	206	102	0	0
Fleschenbach	133	154	102	24	7	126	24	-	-
Fraurombach	163	85	102	43	18	75	7	-	-
Freiensteinau	419	444	305	95	18	382	43	0	0
Frischborn	492	374	331	76	40	276	65	1	0
Greibenhain	206	337	148	50	7	237	86	-	-
Gunzenau	142	199	97	39	6	137	57	0	0
Hartershausen	234	110	156	48	26	99	10	-	-
Hartmannshain	73	165	51	21	1	121	41	-	-
Heblos	177	141	125	38	14	131	8	-	-
Heisters	81	116	57	18	5	96	14	-	-
Hemmen	146	84	98	35	13	73	11	-	-
Herbstein, Stadt	358	499	267	85	3	452	31	0	0
Herchenhain	98	221	66	31	-	183	28	-	-
Hörgenau	137	179	105	31	2	140	38	-	-
Holzmühl	97	115	70	22	4	92	19	-	-
Hopfmannsfeld	185	230	133	41	10	194	32	-	-
Hutzdorf	185	107	116	51	19	90	13	-	-
Ilbeshausen	310	453	232	70	7	397	48	1	0
Kölzenhain	87	187	62	21	3	130	44	-	-
Landenhausen	334	183	209	92	30	146	22	1	0
Lanzenhain	216	380	153	56	7	309	55	-	-
Lauterbach, Stadt	398	310	275	90	26	188	81	3	0
Maar	681	450	452	175	54	391	47	4	0
Meiches	220	281	163	52	5	262	13	-	-
Metzlos	121	178	84	29	8	133	44	-	-
Metzlos-Gehaag	115	158	80	28	6	128	30	-	-
Nieder-Moos	140	230	100	36	4	141	79	-	-
Nieder-Stoll	121	59	75	32	15	47	11	-	-

Gemeinde	Land- und forstwirtschaftliche Betriebe insgesamt					Ständige Arbeitskräfte der landwirtschaftlichen Betriebe			
	Betriebe	Betriebs- fläche	Wald- fläche	Landwirt- schaftl. Nutzfläche	Teil- stücke	ins- gesamt	familienfremde		Frauen
							Anzahl	% aller ständigen Arbeitskräfte	
1 (1)	2 (2)	3 (3)	4 (4)	5 (5)	6 (6)	7 (7)	8 (8)	9 (9)	
Nösberts-Weidmoos	31	402	40	350	281	74	1	1	60
Ober-Moos	45	529	70	451	235	115	-	-	57
Ober-Wegfurth	15	141	9	126	117	39	-	-	59
Pfordt	50	437	7	414	326	121	5	4	62
Queck	84	771	55	689	613	193	5	3	64
Radmühl	32	308	34	269	318	79	1	1	65
Rebgeshain	62	440	28	402	767	141	2	1	66
Reichlos	26	322	33	282	130	77	6	8	53
Reuters	37	355	1	349	333	85	1	1	61
Rimbach	58	416	34	374	529	114	1	1	68
Rimlos	9	123	13	105	67	20	-	-	65
Rixfeld	55	974	465	426	447	106	-	-	68
Salz	55	450	43	396	417	104	1	1	66
Sandlofs	37	231	7	218	257	76	-	-	75
Schadges	16	118	3	106	97	33	-	-	67
Schlechtenwegen	38	421	30	375	315	94	1	1	62
Schlitz, Stadt	101	8 056	7 150	666	516	196	29	15	63
Sickendorf	12	276	-	251	107	54	23	43	46
Steinfurt	40	307	15	283	339	96	5	5	65
Stockhausen	115	904	67	815	1 119	232	18	8	70
Üllershausen	44	360	33	314	308	104	2	2	65
Ützhausen	29	243	26	215	224	66	-	-	67
Ulrichstein, Stadt	96	903	142	727	509	158	14	9	64
Unter-Schwarz	21	195	17	169	183	47	5	11	70
Unter-Wegfurth	14	191	31	154	132	37	1	3	60
Vaitshain	21	227	28	196	130	53	2	4	51
Volkartshain	32	322	33	286	596	79	-	-	57
Wallenrod	95	734	45	679	767	190	2	1	63
Wernges	42	407	68	336	347	108	3	3	58
Willofs	55	394	11	371	417	120	-	-	63
Wünschen-Moos	10	81	1	75	63	24	-	-	63
Zahmen	29	288	14	262	247	68	1	2	62
<u>Landkreis Offenbach</u>	1 927	21 928	13 473	8 119	25 509	2 922	169	6	67
Buchschlag 1)
Dietzenbach	95	1 392	664	717	888	161	-	-	61
Dreieichenhain, Stadt	35	356	218	133	324	45	2	4	60
Dudenhofen	254	2 134	1 024	1 092	2 447	421	1	0	72
Egelsbach	58	944	489	449	1 607	111	7	6	58
Froschhausen	37	359	157	198	857	58	1	2	64
Götzenhain	113	575	35	526	2 553	172	20	12	72
Hainhausen	27	353	174	176	150	52	1	2	60
Hainstadt	48	270	116	149	885	72	9	13	76
Hausen	28	308	159	143	819	42	4	10	64
Heusenstamm, Stadt	27	1 510	1 248	252	232	56	14	25	50
Jügesheim	116	1 026	549	467	590	163	4	3	76
Klein-Auheim	91	626	370	245	2 212	100	2	2	84
Klein-Krotzenburg	53	644	368	273	1 427	98	6	6	63
Klein-Welzheim	62	351	195	152	1 007	81	3	4	74
Lämmerspiel	20	239	173	65	386	19	-	-	79
Langen, Stadt	131	2 183	1 799	340	1 110	171	12	7	66
Mainflingen	54	347	258	85	574	52	-	-	100
Mühlheim am Main, Stadt	127	883	579	267	1 410	144	10	7	73
Neu-Isenburg, Stadt	45	2 682	2 517	97	213	130	34	26	39
Obertshausen	28	327	205	113	187	34	2	6	77
Offenthal	62	371	-	365	619	114	-	-	69
Rembrücken	20	249	93	153	249	33	-	-	67
Seligenstadt, Stadt	80	1 743	1 155	566	1 476	154	2	1	55
Sprendlingen, Stadt	83	317	-	307	1 295	154	23	15	56
Steinheim am Main, Stadt	95	592	364	219	786	93	5	5	79
Weiskirchen	67	720	273	434	438	114	7	6	66
Zellhausen	67	429	284	138	762	73	-	-	84
<u>Zeppelinheim 2)</u>	4	6	-	5	6	5	-	-	80

1) Die Angaben sind in den Zahlen der benachbarten Gemeinde Zeppelinheim enthalten. - 2) Einschließlich der Angaben für Buchschlag.

Gemeinde	Struktur der landwirtschaftlichen Betriebe								
	Betriebs- eigene Schlepper	Betriebe ins- gesamt	davon hatten eine landwirtschaftliche Nutzfläche von						
			0,01 bis unter 2 ha	2 bis unter 5 ha	5 bis unter 7,5 ha	7,5 bis unter 10 ha	10 bis unter 15 ha	15 bis unter 20 ha	20 ha und mehr
			10 (10)	11 (11)	12 (12)	13 (13)	14 (14a)	15 (14b)	16 (15a)
Nösberts-Weidmoos	7	29	-	5	5	4	3	7	5
Ober-Moos	23	43	1	7	7	8	10	10	-
Ober-Wegfurth	11	15	3	4	1	1	2	4	-
Pfordt	44	50	5	13	10	3	14	3	2
Queck	54	81	8	25	10	5	23	9	1
Radmühl	9	31	1	2	8	11	9	-	-
Rebgeshain	28	61	6	19	16	10	8	2	-
Reichlos	14	25	-	4	7	3	6	2	3
Reuters	31	36	4	7	6	4	3	12	-
Rimbach	44	57	8	25	10	2	7	4	1
Rimlos	6	8	2	-	-	-	3	-	3
Rixfeld	22	54	8	10	14	5	10	6	1
Salz	16	53	2	15	13	11	9	2	1
Sandlofs	25	37	6	15	6	-	9	1	-
Schadges	8	16	5	4	2	1	1	3	-
Schlechtenwegen	19	37	4	7	6	-	10	9	1
Schlitz, Stadt	40	97	46	19	3	4	13	9	3
Sickendorf	9	12	1	2	1	2	4	1	1
Steinfurt	14	39	4	9	12	3	11	-	-
Stockhausen	49	115	29	40	20	5	13	7	1
Üllershausen	32	43	2	17	6	5	9	3	1
Ützhausen	26	28	2	9	4	3	8	2	-
Ulrichstein, Stadt	24	81	14	24	12	8	11	8	4
Unter-Schwarz	13	21	3	9	1	-	2	5	1
Unter-Wegfurth	11	13	-	2	2	1	3	5	-
Vaitshain	9	20	2	4	-	5	4	4	1
Volkartshain	13	31	1	1	7	8	14	-	-
Wallenrod	52	94	20	21	12	15	16	8	2
Wernges	31	41	5	4	14	4	9	5	-
Willofs	46	55	4	21	14	5	7	3	1
Wünschen-Moos	3	10	1	3	1	2	2	1	-
Zahmen	11	29	1	6	8	3	5	5	1
Landkreis Offenbach	653	1 887	1 053	386	113	80	129	77	49
Buchschlag 1)
Dietzenbach	45	94	34	20	5	4	10	12	9
Dreieichenhain, Stadt	16	34	20	7	-	2	3	2	-
Dudenhofen	79	252	125	56	22	19	16	11	3
Egelsbach	28	57	26	10	3	3	4	6	5
Froschhausen	12	36	13	12	3	1	4	-	3
Götzenhain	47	113	67	21	7	3	8	4	3
Hainhausen	8	26	7	6	1	5	4	3	-
Hainstadt	18	47	26	13	4	-	3	1	-
Hausen	10	27	11	7	-	3	4	1	1
Heusenstamm, Stadt	14	24	10	4	4	-	2	3	1
Jügesheim	32	115	81	13	1	1	6	6	7
Klein-Auheim	20	90	61	16	4	5	2	1	1
Klein-Krotzenburg	14	52	19	17	3	2	8	1	2
Klein-Welzheim	4	61	33	21	2	4	1	-	-
Lämmerspiel	2	19	12	2	1	3	-	1	-
Langen, Stadt	25	125	97	13	4	3	5	1	2
Mainflingen	5	53	44	4	4	-	1	-	-
Mühlheim am Main, Stadt	32	120	83	25	4	4	3	1	-
Neu-Isenburg, Stadt	43	44	28	13	2	-	1	-	-
Obertshausen	6	26	20	2	-	-	2	-	2
Offenthal	23	62	28	9	5	2	12	6	-
Rembrücken	14	19	3	5	3	1	4	2	1
Seligenstadt, Stadt	41	78	24	19	7	8	12	6	2
Sprendlingen, Stadt	52	83	42	24	10	1	2	1	3
Steinheim am Main, Stadt	20	94	73	10	4	3	2	1	1
Weiskirchen	29	66	21	17	7	3	8	7	3
Zellhausen	12	66	42	19	3	-	2	-	-
Zeppelinheim 2)	2	4	3	1	-	-	-	-	-

1) Die Angaben sind in den Zahlen der benachbarten Gemeinde Zeppelinheim enthalten. - 2) Einschließlich der Angaben für Buchschlag.

Gemeinde	Struktur der landwirtschaftlichen Betriebe						
	Viehbestand				Landwirtschaftliche Nutzfläche		
	Pferde	Rindvieh		Schweine (ohne Ferkel)	insgesamt	dar. in Betrieben mit weniger als 10 ha LN	
		insgesamt	Milchkühe			ha	%
19 (17)	20 (18)	21 (19)	22 (20)	23 (21)	24 (22*)	25 (23*)	
Nösberta-Weidmoos	26	287	130	201	350	85	24
Ober-Moos	34	385	202	324	451	141	31
Ober-Wegfurth	15	142	61	151	126	34	27
Pfordt	42	497	191	430	414	138	33
Queck	82	698	270	733	689	211	31
Radmühl	36	243	125	210	269	163	61
Rebgeshain	13	345	165	229	402	269	67
Reichlos	12	244	131	190	282	90	32
Reuters	22	378	156	314	349	101	29
Rimbach	31	383	184	486	374	184	49
Rimlos	7	103	46	76	105	2	2
Rixfeld	32	391	175	311	420	168	40
Salz	29	327	168	286	396	240	61
Sandlofs	22	235	100	304	218	89	41
Schadges	5	96	44	77	106	44	42
Schlechtenwegen	35	381	180	303	375	72	19
Schlitz, Stadt	65	522	253	664	658	159	24
Sickendorf	19	176	92	235	251	32	13
Steinfurt	17	237	117	185	283	136	48
Stockhausen	48	724	346	756	815	336	41
Üllershausen	28	368	153	340	314	141	45
Ützhausen	31	253	104	285	215	87	41
Ulrichstein, Stadt	40	631	295	319	726	245	34
Unter-Schwarz	16	156	65	159	169	41	24
Unter-Wegfurth	29	167	63	247	154	30	20
Vaitshain	13	165	80	378	196	56	29
Volkartshain	20	232	126	178	286	120	42
Wallenrod	30	689	348	534	679	298	44
Wernges	17	405	167	374	336	142	42
Willofs	35	431	171	364	371	208	56
Wünschen-Moos	7	76	38	45	75	32	43
Zahmen	20	237	118	162	262	100	38
Landkreis Offenbach	555	5 598	2 679	5 401	8 041	3 647	45
Buchschlag 1)	-	-	-	-	-	-	-
Dietzenbach	48	488	212	349	717	174	24
Dreieichenhain, Stadt	8	74	32	67	133	60	45
Dudenhofen	42	684	326	730	1 091	624	57
Egelsbach	14	382	204	537	449	105	23
Froschhausen	10	124	57	139	198	79	40
Götzenhain	37	404	198	204	526	204	39
Hainhausen	21	156	93	174	176	76	43
Hainstadt	11	114	48	71	149	96	64
Hausen	13	93	47	71	143	58	41
Heusenstamm, Stadt	13	141	53	76	252	51	20
Jügesheim	22	326	160	404	467	120	26
Klein-Auheim	18	146	71	111	245	179	73
Klein-Krotzenburg	28	232	102	206	273	107	39
Klein-Welzheim	6	180	91	111	152	.	.
Lämmerspiel	9	45	19	46	65	48	74
Langen, Stadt	35	160	84	143	326	178	55
Mainflingen	6	46	23	48	85	.	.
Mühlheim am Main, Stadt	26	170	68	90	260	207	80
Neu-Isenburg, Stadt	16	33	8	261	93	.	.
Obertshausen	3	48	21	68	113	19	17
Offenthal	33	325	138	266	365	108	30
Rembrücken	12	148	80	104	153	49	32
Seligenstadt, Stadt	35	459	223	293	512	210	41
Sprendlingen, Stadt	30	127	68	158	307	184	60
Steinheim am Main, Stadt	21	63	33	38	219	155	71
Weiskirchen	33	361	173	571	434	143	33
Zellhausen	5	69	47	65	138	113	82
Zeppelinheim 2)	-	-	-	-	5	5	100

1) Die Angaben sind in den Zahlen der benachbarten Gemeinde Zeppelinheim enthalten. - 2) Einschließlich der Angaben für Buchschlag

Gemeinde	Struktur der landwirtschaftlichen Betriebe								
	Von der landwirtsch. Nutzfläche sind		Vom Ackerland entfallen auf			Vom Dauergrünland entfallen auf		Sonderkulturen	
	Ackerland	Dauergrünland	Getreide	Hackfrüchte	Futterpflanzen	Wiesen	Weiden		
	ha								% der LN
	26 (24)	27 (25)	28 (26)	29 (27)	30 (28)	31	32	33 (29)	34 (30)
Nösberts-Weidmoos	131	216	96	31	4	150	63	-	-
Ober-Moos	174	272	124	47	3	195	77	-	-
Ober-Wegfurth	89	35	58	22	9	30	4	-	-
Pfordt	262	147	174	66	21	127	18	-	-
Queck	476	206	312	110	54	187	16	1	0
Radmühl	119	148	86	27	5	134	5	-	-
Rebgeshain	135	265	90	43	1	201	47	-	-
Reichlos	114	167	80	29	4	119	45	0	0
Reuters	210	137	145	39	21	124	13	0	0
Rimbach	270	98	165	62	43	81	15	1	0
Rimlos	62	42	45	13	4	38	2	-	-
Rixfeld	181	232	134	43	8	154	73	0	0
Salz	176	218	119	45	9	171	34	-	-
Sandlofs	150	65	99	39	11	63	2	-	-
Schadges	49	55	34	12	3	43	10	1	1
Schlechtenwegen	177	195	122	41	13	145	37	-	-
Schlitz, Stadt	442	205	298	115	22	151	44	3	1
Sickendorf	148	96	97	29	12	55	41	-	-
Steinfurt	105	176	77	25	2	155	9	-	-
Stockhausen	427	379	281	93	36	290	51	0	0
Üllershausen	209	101	137	52	20	93	9	-	-
Ützhausen	141	72	92	35	13	59	12	0	0
Ulrichstein, Stadt	241	479	166	62	12	305	161	2	0
Unter-Schwarz	94	70	58	24	12	62	6	1	1
Unter-Wegfurth	93	60	62	25	6	37	23	0	0
Vaitshain	73	123	53	19	1	71	47	-	-
Volkartshain	109	175	78	27	5	143	30	-	-
Wallenrod	333	339	237	79	18	260	68	0	0
Wernges	214	117	138	50	26	107	9	-	-
Willofs	209	159	138	57	14	142	14	-	-
Wünschen-Moos	31	45	22	7	2	37	3	-	-
Zahmen	109	151	80	23	6	111	26	-	-
<u>Landkreis Offenbach</u>	5 860	2 911	3 454	1 746	394	2 148	307	30	0
Buchschlag 1)
Dietzenbach	544	164	368	127	31	153	2	5	1
Dreieichenhain, Stadt	100	27	70	16	7	22	2	3	2
Dudenhofen	816	267	492	250	59	238	4	1	0
Egelsbach	328	113	240	70	16	88	17	0	0
Froschhausen	140	56	84	37	7	49	4	-	-
Götzenhain	355	154	221	78	31	117	15	4	1
Hainhausen	141	36	82	50	9	34	-	-	-
Hainstadt	95	51	55	26	8	43	-	2	1
Hausen	73	68	45	24	2	52	-	-	-
Heusenstamm, Stadt	196	54	106	71	3	32	20	1	0
Jügesheim	362	98	221	112	25	74	12	2	0
Klein-Auheim	156	86	77	55	12	55	13	0	0
Klein-Krotzenburg	219	54	136	53	24	49	2	-	-
Klein-Welzheim	116	35	65	33	14	26	-	-	-
Lämmerspiel	37	26	21	8	2	21	-	-	-
Langen, Stadt	236	77	121	89	13	59	2	7	2
Mainflingen	64	20	38	17	3	11	-	-	-
Mühlheim am Main, Stadt	164	93	75	39	12	56	19	3	1
Neu-Isenburg, Stadt	67	26	11	53	2	8	11	-	-
Obertshausen	89	23	63	21	2	19	1	-	-
Offenthal	262	100	160	72	23	86	3	0	0
Rembrücken	117	36	74	38	5	34	-	-	-
Seligenstadt, Stadt	398	113	230	129	38	98	1	1	0
Sprendlingen, Stadt	244	58	121	92	13	47	0	1	0
Steinheim am Main, Stadt	132	83	44	52	6	64	2	-	-
Weiskirchen	313	119	187	109	17	113	-	-	-
Zellhausen	91	46	47	23	10	26	12	0	0
Zeppelinheim 2)	5	0	-	2	-	-	-	-	-

1) Die Angaben sind in den Zahlen der benachbarten Gemeinde Zeppelinheim enthalten. - 2) Einschließlich der Angaben für Buchschlag.

Gemeinde	Land- und forstwirtschaftliche Betriebe insgesamt					Ständige Arbeitskräfte der landwirtschaftlichen Betriebe			
	Betriebe	Betriebs- fläche	Wald- fläche	Landwirt- schaftl. Nutzfläche	Teil- stücke	ins- gesamt	familienfremde		Frauen
							Anzahl	% aller ständigen Arbeitskräfte	
		ha							
1 (1)	2 (2)	3 (3)	4 (4)	5 (5)	6 (6)	7 (7)	8 (8)	9 (9)	
<u>Reg.-Bez. Kassel</u>									
Fulda, Stadt	117	8 291	7 447	748	570	233	67	29	55
Kassel, Stadt	368	4 956	2 459	2 282	1 554	958	262	27	51
Marburg a.d.Lahn, Stadt	95	4 332	3 826	434	649	164	29	18	56
<u>Landkreis Eschwege</u>									
4 709	40 238	14 796	24 140	33 063	7 184	500	7	69	
Abterode	114	431	26	390	988	168	5	3	77
Alberode	27	438	76	331	184	77	23	30	42
Albungen	40	228	14	191	199	32	8	25	66
Altefeld	3	775	226	484	8	29	25	86	14
Altenburschla	70	416	122	283	494	127	2	2	68
Archfeld	29	449	27	416	198	69	7	10	58
Aue	52	517	200	300	377	96	20	21	63
Bischhausen	145	935	303	618	781	210	8	4	74
Breitzbach	27	404	168	229	129	56	1	2	52
Burghofen	41	464	157	300	214	74	1	1	68
Datterode	141	680	301	358	753	150	4	3	84
Eltmannsee	11	213	64	143	52	34	4	12	47
Eltmannshausen	91	325	68	247	603	123	1	1	81
Eschwege, Stadt	106	1 228	240	956	875	226	51	23	51
Frankenhain	86	354	52	293	692	134	3	2	81
Franksershausen	160	787	174	591	1 398	260	2	1	80
Frauenborn	8	68	5	62	32	11	-	-	64
Frieda	97	402	189	203	632	67	4	6	69
Friemen	19	344	90	245	137	48	19	40	54
Gehau	26	251	74	169	167	40	7	18	55
Germerode	166	662	110	538	1 487	224	-	-	73
Grandenborn	98	1 087	233	776	574	172	2	1	72
Grebendorf	68	567	109	429	434	87	13	15	51
Heldra	101	393	118	265	654	137	3	2	66
Herleshausen	87	1 883	851	917	628	190	30	15	57
Hetzerode	32	466	229	232	202	74	2	3	70
Hitzelrode	26	123	41	77	145	32	-	-	69
Hitzerode	73	318	10	299	735	122	2	2	71
Hoheneiche	55	288	67	207	311	54	4	7	57
Holzhausen	19	1 001	780	205	85	17	-	-	71
Jestädt	72	583	233	325	482	96	20	21	69
Kirchhosbach	40	458	252	200	223	57	1	2	65
Langenhain	93	422	25	388	512	112	6	5	79
Lüderbach	41	337	21	305	331	67	-	-	69
Mäckelsdorf	16	253	92	154	70	32	6	19	63
Markershausen	17	174	5	150	79	28	9	32	71
Mitterode	46	411	91	306	274	71	4	6	72
Motzenrode	25	143	40	95	238	29	-	-	62
Nesselröden	55	303	19	278	260	95	2	2	72
Netra	118	993	279	667	1 315	205	2	1	62
Neuerode	57	354	180	155	339	67	1	2	81
Niddawitzhausen	58	309	39	256	490	109	3	3	73
Niederdünzsbach	87	542	144	388	658	130	5	4	62
Oberdünzsbach	102	380	64	311	731	110	-	-	80
Oberhone	73	486	-	476	769	131	9	7	65
Oetmannshausen	47	234	80	143	256	30	7	23	67
Rambach	56	560	220	322	499	118	-	-	56
Rechtebach	23	308	117	190	181	55	-	-	64
Reichensachsen	223	4 109	3 202	876	1 444	309	15	5	79
Renda	65	891	41	827	914	151	2	1	60
Rittmannshausen	32	410	156	199	205	69	-	-	59
Rodebach	36	323	136	185	338	73	-	-	69
Röhrda	142	804	308	439	782	213	6	3	76
Schemmern	68	600	120	459	405	119	5	4	65
Schwebda	102	817	331	456	653	124	30	24	70
Stadthosbach	20	294	126	164	131	37	-	-	73

Gemeinde	Struktur der landwirtschaftlichen Betriebe								
	Betriebs- eigene Schlepper	Betriebe ins- gesamt	davon hatten eine landwirtschaftliche Nutzfläche von						
			0,01 bis unter 2 ha	2 bis unter 5 ha	5 bis unter 7,5 ha	7,5 bis unter 10 ha	10 bis unter 15 ha	15 bis unter 20 ha	20 ha und mehr
			10 (10)	11 (11)	12 (12)	13 (13)	14 (14a)	15 (14b)	16 (15a)
<u>Reg.-Bez. Kassel</u>									
Fulda, Stadt	57	108	57	16	6	6	9	4	10
Kassel, Stadt	241	360	180	58	32	22	32	16	20
Marburg a.d.Lahn, Stadt	29	85	48	17	11	4	3	-	2
<u>Landkreis Eschwege</u>	1 492	4 482	2 002	1 246	368	243	342	128	153
Abterode	20	113	53	36	9	9	5	1	-
Alberode	20	27	9	4	4	7	2	-	1
Albungen	12	39	20	15	-	2	-	-	2
Altefeld	5	3	2	-	-	-	-	-	1
Altenburschla	26	68	30	17	9	3	7	2	-
Archfeld	15	28	1	8	4	2	3	3	7
Aue	15	52	35	5	2	1	7	1	1
Bischhausen	51	136	62	32	11	12	10	8	1
Breitzbach	18	23	4	2	4	1	8	3	1
Burghofen	23	36	9	10	2	1	4	7	3
Datterode	34	132	78	43	5	1	4	-	1
Eltmannsee	9	11	1	2	2	1	-	2	3
Eltmannshausen	14	90	67	10	1	4	6	1	1
Eschwege, Stadt	70	103	48	15	3	5	16	6	10
Frankenhain	21	84	17	53	13	-	-	1	-
Frankershausen	43	157	29	96	21	9	-	2	-
Frauenborn	2	7	3	1	-	1	-	1	1
Frieda	16	87	64	11	5	4	2	-	1
Friemen	12	18	5	3	3	4	1	1	1
Gehau	16	23	5	7	3	2	3	1	2
Germerode	56	165	63	76	12	4	10	-	-
Grandenborn	49	95	14	34	12	11	9	4	11
Grebendorf	33	65	38	7	3	-	6	3	8
Heldra	32	93	61	14	8	4	4	2	-
Herleshausen	40	85	30	18	3	7	18	7	2
Hetzerode	18	31	4	11	4	2	4	5	1
Hitzelrode	2	24	13	5	4	1	1	-	-
Hitzerode	20	71	17	36	7	5	6	-	-
Hoheneiche	4	49	27	5	8	3	4	1	1
Holzhausen	5	18	11	3	-	2	2	-	-
Jestädt	18	65	41	9	2	6	4	2	1
Kirchhosbach	13	35	14	6	5	2	5	3	-
Langenhain	27	92	43	39	3	3	2	-	2
Lüderbach	12	41	13	6	11	1	4	2	4
Mäckelsdorf	7	16	5	5	-	-	3	1	2
Markershausen	5	16	12	3	-	-	-	-	1
Mitterode	17	43	15	13	9	1	3	-	2
Motzenrode	9	23	8	9	2	2	2	-	-
Nesselröden	19	55	21	14	7	4	7	-	2
Netra	36	110	27	34	12	12	21	2	2
Neuerode	9	52	38	6	-	1	4	3	-
Niddawitzhausen	21	57	27	13	3	3	10	1	-
Niederdünzebach	27	80	32	20	11	4	7	5	1
Oberdünzebach	15	101	51	32	6	3	7	2	-
Oberhone	39	73	33	10	2	5	13	7	3
Oetmannshausen	7	44	30	8	1	1	2	-	2
Rambach	9	53	5	19	19	4	4	2	-
Rechtebach	13	22	2	6	2	2	7	3	-
Reichensachsen	62	209	140	29	8	8	8	6	10
Renda	27	65	13	14	5	3	2	8	20
Rittmannshausen	7	30	4	11	4	4	5	-	2
Rodebach	12	34	4	16	7	3	2	2	-
Röhrda	30	138	91	26	4	2	12	1	2
Schemmern	40	65	14	23	9	4	6	4	5
Schwebda	20	98	74	12	1	2	7	1	1
Stadthosbach	9	19	5	4	3	-	2	2	3

Gemeinde	Struktur der landwirtschaftlichen Betriebe						
	Viehbestand				Landwirtschaftliche Nutzfläche		
	Pferde	Rindvieh		Schweine (ohne Ferkel)	insgesamt	dar. in Betrieben mit weniger als 10 ha LN	
		insgesamt	Milchkühe			ha	%
19 (17)	20 (18)	21 (19)	22 (20)	23 (21)	24 (22*)	25 (23*)	
Reg.-Bez. Kassel							
Fulda, Stadt	46	534	297	956	662	192	29
Kassel, Stadt	233	1 429	741	2 098	2 158	724	34
Marburg a.d.Lahn, Stadt	27	241	148	330	304	198	65
Landkreis Eschwege							
	1 437	18 970	9 769	19 649	23 627	10 260	43
Abterode	16	368	225	335	390	312	80
Alberode	14	245	112	239	331	106	32
Albungen	3	156	85	101	191	83	44
Altefeld	29	301	109	3	484	.	.
Altenburschla	12	227	127	323	283	169	60
Archfeld	27	264	112	220	416	75	18
Aue	10	203	101	450	300	64	21
Bischhausen	51	499	276	508	616	334	54
Breitzbach	17	237	104	249	229	53	23
Burghofen	29	288	138	320	297	60	20
Datterode	19	289	182	418	356	255	72
Eltmannsee	11	121	64	123	143	29	20
Eltmannshausen	17	161	93	301	247	130	53
Eschwege, Stadt	74	754	333	650	956	168	18
Frankenhain	12	301	185	229	293	.	.
Frankershausen	17	611	340	559	590	556	94
Frauenborn	6	43	25	70	62	.	.
Frieda	12	159	88	196	201	148	74
Friemen	9	198	89	249	245	68	28
Gehau	10	152	86	197	169	61	36
Germerode	19	569	322	498	538	424	79
Grandenborn	37	630	336	581	776	289	37
Grebendorf	20	298	157	280	429	77	18
Heldra	14	221	104	304	264	185	70
Herleshausen	47	555	233	474	736	162	22
Hetzerode	14	228	136	248	232	78	34
Hitzelrode	9	43	23	72	77	.	.
Hitzerode	3	272	143	210	299	229	77
Hoheneiche	17	160	81	181	206	90	44
Holzhausen	4	68	40	85	62	38	61
Jestädt	23	224	129	286	324	127	39
Kirchhosbach	20	159	92	213	200	83	42
Langenhain	14	295	174	359	388	215	55
Lüderbach	25	230	118	276	305	110	36
Mäckelsdorf	8	141	73	115	154	19	12
Markershausen	8	88	40	100	150	.	.
Mitterode	13	230	110	278	306	120	39
Motzenrode	7	72	36	70	94	66	70
Nesselröden	10	298	137	294	278	138	50
Netra	58	542	289	689	666	328	49
Neueroode	5	113	51	148	155	54	35
Niddawitzhausen	19	224	120	223	256	133	52
Niederdünzabach	22	330	157	458	386	191	50
Oberdünzabach	14	289	164	350	311	198	64
Oberhone	43	366	167	346	476	119	25
Oetmannshausen	8	107	64	160	143	68	48
Rambach	46	258	157	376	321	238	74
Rechtebach	10	191	81	163	190	50	26
Reichensachsen	60	568	269	658	841	320	38
Renda	72	574	259	443	827	117	14
Rittmannshausen	20	168	91	252	199	96	48
Rodebach	7	185	95	109	185	126	68
Röhrda	40	313	164	539	439	207	47
Schemmern	32	409	218	390	458	184	40
Schwebda	14	285	145	240	449	125	28
Stadthosbach	12	115	60	138	163	36	22

Gemeinde	Struktur der landwirtschaftlichen Betriebe								
	Von der landwirtsch. Nutzfläche sind		Vom Ackerland entfallen auf			Vom Dauergrünland entfallen auf		Sonderkulturen	
	Ackerland	Dauergrünland	Getreide	Hackfrüchte	Futtermispflanzen	Wiesen	Weiden		
	ha								% der LN
	26 (24)	27 (25)	28 (26)	29 (27)	30 (28)	31	32	33 (29)	34 (30)
<u>Reg.-Bez. Kassel</u>									
Fulda, Stadt	451	191	319	97	33	146	35	3	1
Kassel, Stadt	1 530	547	952	460	85	257	120	28	1
Marburg a.d.Lahn, Stadt	177	90	114	51	11	71	10	11	4
<u>Landkreis Eschwege</u>	17 264	5 982	11 315	3 716	1 465	3 702	1 599	94	0
Abterode	293	89	195	73	24	71	3	0	0
Alberode	255	72	164	54	21	36	14	1	0
Albungen	135	53	84	39	10	20	25	0	0
Altefeld	168	305	111	30	25	5	252	-	-
Altenburschla	204	71	125	68	9	52	11	2	1
Archfeld	317	96	207	42	29	77	14	0	0
Aue	237	61	153	72	14	22	33	0	0
Bischhausen	449	157	314	94	38	134	11	3	1
Breitzbach	154	58	105	34	15	44	13	14	6
Burghofen	210	87	142	48	19	32	53	-	-
Datterode	237	115	154	70	11	68	37	1	0
Eltmannsee	115	26	79	19	15	18	8	-	-
Eltmannshausen	201	42	123	58	18	21	3	0	0
Eschwege, Stadt	793	145	527	10	10	65	64	7	1
Frankenhain	198	89	136	48	14	80	1	-	-
Frankershausen	423	159	286	99	26	138	5	1	0
Frauenborn	45	17	35	9	1	8	8	-	-
Frieda	151	48	97	45	6	37	0	0	0
Friemen	191	53	114	37	19	17	25	0	0
Gehau	125	47	77	32	13	28	12	1	1
Germerode	381	143	277	82	21	116	4	2	0
Grandenborn	563	208	374	107	35	124	79	-	-
Grebendorf	339	83	217	89	32	46	14	3	1
Heldra	186	73	117	62	7	44	15	1	0
Herleshausen	553	179	350	105	48	124	44	0	0
Hetzerode	179	51	108	37	33	50	-	-	-
Hitzelrode	51	25	34	13	4	15	5	-	-
Hitzerode	214	81	145	48	20	76	-	0	0
Hoheneiche	148	52	101	34	12	28	19	2	1
Holzhausen	48	13	29	14	5	8	4	0	0
Jestädt	272	46	147	93	23	40	0	0	0
Kirchhosbach	155	43	108	34	13	23	18	1	1
Langenhain	250	128	183	52	13	78	42	1	0
Lüderbach	197	104	125	32	21	67	25	0	0
Mäckelsdorf	104	51	73	22	10	19	30	-	-
Markershausen	85	57	52	15	13	2	24	4	3
Mitterode	213	90	140	37	31	35	51	0	0
Motzenrode	62	31	40	16	5	20	8	0	0
Nesselröden	192	80	129	48	14	49	26	1	0
Netra	459	203	295	100	49	187	6	-	-
Neuerode	122	29	72	35	14	19	4	2	1
Niddawitzhausen	195	57	123	57	15	42	9	1	0
Niederdünzabach	311	74	211	71	29	67	2	0	0
Oberdünzabach	260	48	166	60	33	41	-	-	-
Oberhone	390	78	261	100	28	49	22	4	1
Oetmannshausen	113	28	80	27	6	19	3	0	0
Rambach	239	80	158	57	22	74	4	0	0
Rechtebach	144	43	97	26	21	31	12	0	0
Reichensachsen	650	170	450	161	27	112	36	4	1
Renda	563	257	366	80	30	160	91	-	-
Rittmannshausen	149	46	91	32	21	33	12	0	0
Rodebach	120	60	85	13	14	48	10	-	-
Röhrda	314	111	212	73	21	58	36	6	1
Schemmern	334	119	218	81	33	79	33	0	-
Schwebda	335	95	192	107	33	49	13	3	1
Stadthosbach	127	35	87	26	13	23	11	-	-

Gemeinde	Land- und forstwirtschaftliche Betriebe insgesamt					Ständige Arbeitskräfte der landwirtschaftlichen Betriebe			
	Betriebe	Betriebs- fläche	Wald- fläche	Landwirt- schaftl. Nutzfläche	Teil- stücke	ins- gesamt	familienfremde		Frauen
							Anzahl	% aller ständigen Arbeitskräfte	
		ha							
1 (1)	2 (2)	3 (3)	4 (4)	5 (5)	6 (6)	7 (7)	8 (8)	9 (9)	
Thurnhosebach	16	321	149	171	114	29	3	10	59
Unhausen	43	342	59	277	193	78	4	5	60
Vierbach	75	567	227	289	540	111	1	1	71
Vockerode	79	358	10	343	853	142	1	1	72
Völkershausen	22	1 248	981	259	117	31	3	10	65
Waldkappel, Stadt	119	716	300	402	579	96	2	2	65
Wanfried, Stadt	69	1 709	972	715	521	139	54	39	63
Weidenhausen	99	403	2	392	794	119	14	12	74
Weißborn	183	612	192	403	978	195	-	-	76
Wellingerode	40	193	7	184	257	64	1	2	72
Wichmannshausen	116	946	359	534	517	187	15	8	75
Willershausen	42	258	3	244	269	68	1	2	74
Wolfterode	38	243	30	209	399	76	1	1	70
Wommen	36	327	60	259	185	72	16	22	65
Landkreis Frankenberg	4 842	57 758	30 296	26 442	42 926	8 902	277	3	72
Allendorf-Eder	157	529	70	438	1 352	246	1	0	87
Allendorf b. Frankenau	23	199	-	196	237	57	1	2	68
Altenhaina	12	234	4	222	98	34	7	21	44
Altenlotheim	92	3 790	3 252	476	653	161	1	1	75
Asel	12	126	29	90	63	22	2	9	64
Basdorf	60	503	25	470	383	128	8	6	67
Battenberg (Eder), Stadt	111	3 529	3 085	424	1 151	189	9	5	79
Battenfeld	95	386	65	315	1 074	149	-	-	78
Battenhausen	45	195	-	189	275	85	3	4	81
Berghofen	61	328	15	307	789	142	1	1	65
Biebigshausen	4	29	1	27	20	9	-	-	78
Birkenbringhausen	84	526	149	370	797	158	1	1	73
Bockendorf	19	199	38	155	131	39	4	10	67
Bottendorf	170	3 423	2 691	708	1 156	319	3	1	75
Bromskirchen	133	3 849	3 123	697	1 151	224	2	1	71
Buchenberg	54	423	90	316	292	109	1	1	73
Dainrode	37	362	-	356	327	92	3	3	60
Dodenau	161	862	186	582	2 313	233	5	2	85
Dodenhausen	70	335	-	329	490	108	-	-	84
Dörnholzhausen	15	274	51	218	155	46	9	20	41
Dorfitter	58	479	64	407	366	123	7	6	66
Ederbringhausen	40	297	28	261	293	81	3	4	70
Eifa	55	341	75	250	501	86	-	-	78
Ellershausen	59	415	50	357	421	112	-	-	76
Ellnrode	8	158	3	153	68	27	5	19	44
Ernsthausen	122	606	71	527	1 136	203	4	2	66
Frankenau, Stadt	202	827	153	650	1 772	226	1	0	85
Frankenberg-Eder, Stadt	128	5 340	4 353	944	904	270	32	12	59
Friedrichshausen	43	308	9	292	356	89	2	2	63
Frohnhausen	69	590	189	392	980	159	1	1	66
Geismar	123	784	3	757	1 125	265	3	1	68
Gemünden a.d.Wohra, St.	190	1 882	828	1 037	1 479	321	8	3	72
Grüsen	52	343	46	291	358	96	6	6	74
Haddenberg	7	109	-	105	31	20	-	-	60
Haina	10	444	1	426	63	40	28	70	28
Haine	75	364	35	295	856	128	-	-	83
Halgehausen	46	249	1	245	265	87	-	-	74
Harbshausen	14	136	47	86	104	26	1	4	73
Hatzfeld, Stadt	176	4 465	3 829	571	1 800	241	1	0	91
Haubern	78	453	-	447	690	141	6	4	67
Herbelhausen	22	246	-	241	172	38	5	13	61
Herzhausen	34	124	18	101	168	45	2	4	87
Holzhausen	62	311	22	278	519	111	1	1	72
Hommershausen	19	176	1	170	286	40	-	-	55

Gemeinde	Struktur der landwirtschaftlichen Betriebe								
	Betriebs- eigene Schlepper	Betriebe ins- gesamt	davon hatten eine landwirtschaftliche Nutzfläche von						
			0,01 bis unter 2 ha	2 bis unter 5 ha	5 bis unter 7,5 ha	7,5 bis unter 10 ha	10 bis unter 15 ha	15 bis unter 20 ha	20 ha und mehr
			10 (10)	11 (11)	12 (12)	13 (13)	14 (14a)	15 (14b)	16 (15a)
Thurnhosbach	9	13	-	6	-	1	1	1	4
Unhausen	19	40	10	12	9	-	7	1	1
Vierbach	17	69	30	22	3	8	4	1	1
Vockerode	35	79	19	33	14	5	8	-	-
Völkershausen	3	20	14	1	-	3	-	1	1
Waldkappel, Stadt	17	83	46	21	3	2	5	-	6
Wanfried, Stadt	31	65	39	8	3	3	2	3	7
Weidenhausen	25	99	57	24	6	7	4	-	1
Weißborn	32	180	107	53	14	5	1	-	-
Wellingerode	12	39	13	15	2	5	3	-	1
Wichmannshausen	28	113	59	40	2	1	7	1	3
Willershausen	16	41	8	17	6	5	4	-	1
Wolfterode	26	37	-	19	7	8	3	-	-
Wommen	11	35	18	9	1	2	2	1	2
Landkreis Frankenberg	1 741	4 752	1 051	1 945	729	361	415	136	115
Allendorf-Eder	31	155	63	72	13	6	1	-	-
Allendorf b. Frankenau	13	23	5	3	5	2	4	3	1
Altenhaina	10	12	1	1	-	-	1	3	6
Altenlotheim	22	91	32	29	8	9	12	1	-
Asel	4	11	-	6	2	1	1	-	1
Basdorf	37	59	16	15	9	5	5	4	5
Battenberg (Eder), Stadt	45	109	22	57	18	11	1	-	-
Battenfeld	16	94	23	55	9	4	2	1	-
Battenhausen	15	45	12	25	2	1	3	1	1
Berghofen	25	60	5	25	22	4	4	-	-
Biebigshausen	2	4	-	2	-	1	1	-	-
Birkenbrinhausen	32	83	10	42	21	7	3	-	-
Bockendorf	6	18	4	8	-	-	-	1	5
Bottendorf	30	168	64	60	14	14	12	3	1
Bromskirchen	72	131	15	61	30	12	12	1	-
Buchenberg	26	53	16	13	6	6	9	1	2
Dainrode	16	37	3	9	2	7	9	4	3
Dodenau	63	153	34	89	19	6	3	2	-
Dodenhausen	24	70	17	37	6	3	2	4	1
Dörnholzhausen	11	14	-	2	-	-	6	1	5
Dorfitter	38	56	15	18	6	5	3	5	4
Ederbrinhausen	17	39	4	14	8	2	8	3	-
Eifa	11	53	6	26	14	5	1	1	-
Ellershausen	13	58	6	31	8	3	6	1	3
Ellnrode	6	7	1	-	-	-	1	1	4
Ernsthausen	34	120	22	50	35	9	4	-	-
Frankenau, Stadt	27	201	62	111	16	6	6	-	-
Frankenberg-Eder, Stadt	49	126	41	30	14	10	17	7	7
Friedrichshausen	17	41	10	8	6	1	14	2	-
Frohnhausen	42	67	6	26	18	7	9	1	-
Geismar	48	123	9	48	33	16	12	4	1
Gemünden a.d.Wohra, St.	43	188	60	64	13	9	32	6	4
Grüsen	11	51	22	14	3	-	6	1	5
Haddenberg	6	7	1	-	-	-	1	4	1
Haina	11	10	1	3	1	1	-	1	3
Haine	31	74	10	44	19	1	-	-	-
Halgehausen	17	46	19	16	1	-	2	5	3
Harbshausen	3	13	1	5	2	1	3	1	-
Hatzfeld, Stadt	37	168	50	93	16	6	3	-	-
Haubern	23	78	22	33	4	4	6	4	5
Herbelhausen	10	22	4	8	-	1	1	1	7
Herzhausen	12	31	15	11	1	2	2	-	-
Holzhausen	36	61	11	23	22	5	-	-	-
Hommershausen	7	19	-	3	5	4	6	-	1

Gemeinde	Struktur der landwirtschaftlichen Betriebe						
	Viehbestand				Landwirtschaftliche Nutzfläche		
	Pferde	Rindvieh		Schweine (ohne Ferkel)	insgesamt	dar. in Betrieben mit weniger als 10 ha LN	
		insgesamt	Milchkühe			ha	%
Thurnhosbach	12	142	65	142	171	28	16
Unhausen	18	270	128	262	277	115	42
Vierbach	28	258	134	218	288	196	68
Vockerode	25	340	195	298	343	251	73
Völkershausen	11	98	45	69	143	.	.
Waldkappel, Stadt	27	280	139	287	396	139	35
Wanfried, Stadt	30	340	151	256	713	99	14
Weidenhausen	24	331	190	297	392	225	57
Weißborn	11	357	218	422	400	.	.
Wellingerode	10	182	89	104	184	119	65
Wichmannshausen	19	330	183	405	534	183	34
Willershausen	10	211	115	170	244	144	59
Wolfterode	7	252	120	156	209	173	83
Wommen	16	184	88	217	259	70	27
Landkreis Frankenberg	1 835	26 917	12 814	23 531	26 281	15 386	59
Allendorf-Eder	15	471	275	324	438	.	.
Allendorf b. Frankenau	19	210	89	229	196	65	33
Altenhaina	23	193	69	238	222	4	2
Altenlotheim	49	429	204	360	428	264	62
Asel	2	79	41	32	90	.	.
Basdorf	39	405	199	298	470	169	36
Battenberg (Eder), Stadt	19	465	264	285	424	.	.
Battenfeld	12	358	195	291	315	278	88
Battenhausen	11	194	111	152	189	111	59
Berghofen	2	429	210	336	307	258	84
Biebigshausen	-	24	12	8	27	.	.
Birkenbringhausen	14	445	237	429	370	336	91
Bockendorf	14	159	61	170	155	30	19
Bottendorf	63	898	412	852	708	483	68
Bromskirchen	44	648	319	388	697	538	77
Buchenberg	27	290	138	334	316	144	46
Dainrode	35	369	153	427	356	108	30
Dodenau	12	532	303	251	580	510	88
Dodenhausen	17	308	166	270	329	208	63
Dörnholzhausen	20	216	81	214	218	5	2
Dorffitter	28	410	193	389	407	157	39
Ederbringhausen	27	258	118	256	261	111	43
Eifa	6	289	145	190	250	221	88
Ellershausen	33	417	184	345	357	191	54
Ellnrode	20	152	57	186	153	2	1
Ernsthausen	42	624	298	586	527	484	92
Frankenau, Stadt	30	600	342	452	650	585	90
Frankenberg-Eder, Stadt	92	777	366	657	842	316	38
Friedrichshausen	24	324	131	364	292	84	29
Frohnhausen	17	507	207	321	392	271	69
Geismar	71	879	402	965	757	519	69
Gemünden a.d.Wohra, St.	127	993	424	923	1 037	437	42
Grüsen	29	281	123	332	291	78	27
Haddenberg	10	88	39	63	105	1	1
Haina	31	301	53	255	426	27	6
Haine	6	305	182	230	295	295	100
Halgehausen	21	235	103	273	245	73	30
Harbshausen	9	79	40	77	86	37	43
Hatzfeld, Stadt	10	566	354	294	565	529	94
Haubern	22	448	206	460	447	185	41
Herbelhausen	24	214	87	267	241	36	15
Herzhausen	7	98	57	101	100	78	78
Holzhausen	7	373	184	238	278	278	100
Hommershausen	14	145	73	138	170	78	46

Gemeinde	Struktur der landwirtschaftlichen Betriebe								
	Von der landwirtsch. Nutzfläche sind		Vom Ackerland entfallen auf			Vom Dauergrünland entfallen auf		Sonderkulturen	
	Ackerland	Dauergrünland	Getreide	Hackfrüchte	Futterm-pflanzen	Wiesen	Weiden		
	ha								% der LN
	26 (24)	27 (25)	28 (26)	29 (27)	30 (28)	31	32	33 (29)	34 (30)
Thurnhosbach	137	32	89	27	19	29	3	-	-
Unhausen	176	92	114	45	16	50	37	6	2
Vierbach	216	66	153	36	25	53	8	2	1
Vockerode	227	107	162	50	15	101	-	-	-
Völkershausen	98	38	65	17	16	15	20	0	0
Waldkappel, Stadt	270	118	191	59	17	74	34	4	1
Wanfried, Stadt	511	183	317	112	69	43	63	16	2
Weidenhausen	318	68	201	48	26	44	14	1	0
Weißborn	305	96	195	72	20	80	-	0	0
Wellingerode	153	27	94	38	18	21	3	-	-
Wichmannshausen	407	119	246	80	57	48	64	0	0
Willershausen	180	60	118	31	26	37	22	-	-
Wolfterode	152	55	105	34	12	52	2	-	-
Wommen	196	60	124	37	26	27	25	0	0
Landkreis Frankenberg	16 204	9 901	11 075	3 651	1 236	7 464	1 818	18	0
Allendorf-Eder	247	181	165	72	7	153	3	-	-
Allendorf b. Frankenau	122	72	85	19	9	47	21	-	-
Altenhaina	144	77	100	34	9	52	22	0	0
Altenlotheim	253	171	169	58	25	128	27	-	-
Asel	55	35	34	7	3	19	15	-	-
Basdorf	331	136	229	67	32	85	47	1	0
Battenberg (Eder), Stadt	227	189	154	64	8	164	15	2	1
Battenfeld	185	124	123	54	7	112	1	1	0
Battenhausen	101	84	69	28	5	48	25	0	0
Berghofen	204	99	133	52	10	97	1	-	-
Biebigshausen	11	16	9	2	-	13	3	-	-
Birkenbringhausen	243	121	158	62	17	110	6	0	0
Bockendorf	104	49	74	21	10	27	21	-	-
Bottendorf	448	252	294	118	34	207	27	-	-
Bromskirchen	336	356	258	66	10	241	97	0	0
Buchenberg	228	85	154	48	26	67	12	0	0
Dainrode	223	130	155	50	10	92	35	0	0
Dodenau	255	320	176	72	4	255	35	0	0
Dodenhausen	176	148	112	51	15	114	22	0	0
Dörnholzhausen	122	94	89	29	5	68	23	-	-
Dorfitter	297	106	215	58	24	68	35	-	-
Ederbringhausen	154	104	112	36	8	85	15	0	0
Eifa	142	106	100	35	6	101	2	-	-
Ellershausen	209	243	137	51	102	102	32	0	0
Ellnrode	109	43	75	22	13	7	35	-	-
Ernsthausen	372	149	239	93	38	142	0	-	-
Frankenau, Stadt	373	269	260	90	20	234	12	0	0
Frankenberg-Eder, Stadt	511	321	374	8	1	187	109	1	0
Friedrichshausen	185	104	129	47	10	65	32	0	0
Frohnhausen	252	136	169	57	26	133	-	-	-
Geismar	491	258	329	119	44	223	30	-	-
Gemünden a.d.Wohra, St.	638	387	421	139	75	262	92	0	0
Grüsen	184	105	129	46	9	50	47	-	-
Haddenberg	61	43	42	11	9	25	6	-	-
Haina	270	138	171	58	35	89	16	10	2
Haine	158	134	105	41	10	128	2	-	-
Halgehausen	159	84	107	38	14	50	25	-	-
Harbshausen	57	28	39	14	5	21	6	-	-
Hatzfeld, Stadt	226	339	151	62	9	243	53	0	0
Haubern	279	164	187	62	29	113	39	0	0
Herbelhausen	148	91	106	32	15	42	41	0	0
Herzhausen	66	33	45	15	5	23	7	-	-
Holzhausen	160	116	115	40	4	110	1	-	-
Hommershausen	104	64	75	19	9	50	10	1	1

Gemeinde	Land- und forstwirtschaftliche Betriebe insgesamt					Ständige Arbeitskräfte der landwirtschaftlichen Betriebe			
	Betriebe	Betriebs- fläche	Wald- fläche	Landwirt- schaftl. Nutzfläche	Teil- stücke	ins- gesamt	familienfremde		Frauen
							Anzahl	% aller ständigen Arbeitskräfte	
1 (1)	2 (2)	3 (3)	4 (4)	5 (5)	6 (6)	7 (7)	8 (8)	9 (9)	
Hüttenrode	9	90	1	86	56	20	-	-	65
Kirchlotheim	17	132	24	99	143	23	1	4	83
Laisa	76	587	173	405	1 007	142	2	1	72
Lehnhausen	23	291	-	283	158	54	3	6	63
Löhlbach	159	576	30	526	948	234	-	-	88
Louisendorf	18	198	7	187	214	40	-	-	53
Marienhagen	49	383	15	354	377	96	8	8	68
Mohnhausen	19	201	22	177	152	43	1	2	67
Niederorke	23	186	19	160	154	42	-	-	64
Oberasphe	54	537	140	388	848	147	-	-	59
Oberholzhausen	22	260	54	199	173	42	-	-	52
Obernburg	37	398	15	370	225	86	20	23	58
Oberorke	20	332	106	210	183	46	5	11	63
Oberwerba	14	181	37	139	103	36	3	8	61
Reddighausen	82	260	27	219	480	115	-	-	92
Rengershausen	51	267	13	245	490	80	-	-	80
Rennertehausen	129	690	139	539	1 994	225	4	2	78
Roda	67	284	-	275	702	115	-	-	76
Rodenbach	16	170	-	162	149	37	3	8	54
Röddenau	151	822	130	679	1 192	301	4	1	72
Römershausen	24	218	13	202	186	58	1	2	67
Rosenthal, Stadt	139	3 903	2 923	963	879	288	17	6	68
Schmittlotheim	43	299	52	240	287	80	1	1	70
Schreufa	55	310	12	290	415	117	1	1	66
Sehlen	38	351	55	289	395	74	3	4	62
Somplar	55	320	19	287	427	109	4	4	70
Thalitter	49	372	39	302	391	78	9	12	76
Viermünden	75	596	41	525	610	182	4	2	65
Vöhl	81	3 952	3 438	502	611	172	6	4	66
Wangershausen	34	212	-	206	355	64	-	-	77
Wiesenfeld	30	204	15	184	330	64	-	-	66
Willersdorf	65	494	38	444	609	140	-	-	62
Willershausen	11	144	2	142	63	27	-	-	57
Landkrs.Fritzlar-Homberg	5 353	52 510	14 902	36 362	29 117	10 097	917	9	64
Allendorf	18	282	81	188	100	40	10	25	58
Allmuthshausen	50	440	195	238	272	74	1	1	60
Appenfeld +	49	240	16	218	249	115	1	1	64
Arnsbach	43	257	2	250	257	88	-	-	68
Berge	24	182	1	171	122	48	3	6	67
Berndshausen	38	328	70	253	162	67	1	2	54
Besse	174	1 276	370	889	830	269	16	6	68
Betzigerode	18	257	145	110	49	29	3	10	66
Bischhausen	30	242	22	217	273	60	4	7	67
Borken (Bez. Kassel), St.	43	381	93	279	221	81	11	14	68
Cappel	38	414	231	179	207	55	2	4	67
Caßdorf	64	572	91	474	333	108	8	7	62
Densberg	67	317	3	305	487	117	2	2	82
Dickershausen	34	356	66	282	154	72	4	6	56
Dillich	72	440	34	390	335	120	10	8	63
Dissen	57	580	33	536	194	126	17	14	58
Dorheim	31	223	6	213	161	60	4	7	68
Dorla	29	265	-	256	160	66	7	11	61
Ellingshausen	32	185	11	164	209	60	1	2	70
Elnrode	44	212	10	200	317	83	1	1	69
Ermetheis	59	209	20	187	246	94	1	1	79
Falkenberg	35	478	195	266	187	47	18	38	53
Freudenthal	55	252	68	178	254	96	-	-	77
Fritzlar, Stadt	76	2 031	1 253	749	397	151	33	22	56

Gemeinde	Struktur der landwirtschaftlichen Betriebe								
	Betriebs- eigene Schlepper	Betriebe ins- gesamt	davon hatten eine landwirtschaftliche Nutzfläche von						
			0,01 bis unter 2 ha	2 bis unter 5 ha	5 bis unter 7,5 ha	7,5 bis unter 10 ha	10 bis unter 15 ha	15 bis unter 20 ha	20 ha und mehr
			10 (10)	11 (11)	12 (12)	13 (13)	14 (14a)	15 (14b)	16 (15a)
Hüttenrode	5	9	2	3	-	-	-	3	1
Kirchlotheim	9	16	3	3	5	4	-	1	-
Laisa	50	75	9	19	33	11	3	-	-
Lehnhausen	14	23	5	3	2	4	4	1	4
Löhlbach	50	157	56	82	5	2	11	1	-
Louisendorf	8	17	-	1	4	-	7	5	-
Marienhagen	31	49	11	18	9	1	3	4	3
Mohnhausen	8	18	3	6	1	-	2	3	3
Niederorke	17	20	2	4	2	8	3	-	1
Oberasphe	29	53	2	15	15	7	11	3	-
Oberholzhausen	15	21	5	4	2	2	3	3	2
Obernburg	25	36	10	10	9	1	3	1	2
Oberorke	13	19	5	2	4	4	2	1	1
Oberwerba	9	13	-	4	3	2	-	-	4
Reddighausen	31	81	25	51	5	-	-	-	-
Rengershausen	13	50	7	21	14	6	2	-	-
Rennertehausen	34	128	17	71	29	8	2	-	1
Roda	6	67	16	33	13	3	2	-	-
Rodenbach	12	16	2	2	1	-	9	2	-
Röddenau	53	150	30	71	21	17	10	1	-
Römershausen	14	23	2	9	2	2	1	6	1
Rosenthal, Stadt	63	137	16	48	24	16	26	4	3
Schmittlotheim	15	42	9	14	7	3	6	3	-
Schreufa	21	54	5	23	13	6	6	-	1
Sehlen	13	37	7	14	1	2	2	9	2
Somplar	21	54	5	23	14	10	2	-	-
Thalitter	12	48	16	23	4	1	3	-	1
Viermünden	22	73	7	18	15	15	15	3	-
Vöhl	28	79	18	24	13	7	13	1	3
Wangershausen	15	34	3	9	12	7	3	-	-
Wiesenfeld	10	29	5	6	5	6	7	-	-
Willersdorf	21	64	6	21	11	7	18	-	1
Willershausen	5	11	2	-	-	2	2	3	2
Landkrs.Fritzlar-Homberg	2 933	5 227	1 940	1 264	563	333	463	276	388
Allendorf	14	17	3	5	1	-	4	2	2
Allmuthshausen	26	47	11	15	14	2	3	2	-
Appenfeld +	230	47	15	15	5	8	4	-	-
Arnsbach	27	43	14	8	7	5	5	4	-
Berge	15	24	12	5	1	-	-	2	4
Berndshausen	20	37	10	8	6	1	8	4	-
Besse	77	172	88	41	11	7	5	7	13
Betzigerode	12	17	4	7	3	2	-	-	1
Bischhausen	17	29	10	5	2	4	3	3	2
Borken (Bez. Kassel), St.	26	42	18	6	3	2	7	4	2
Cappel	17	36	18	5	5	3	3	-	2
Caßdorf	35	63	23	16	7	2	3	3	9
Densberg	27	67	15	35	8	1	4	4	-
Dickershausen	20	32	8	5	5	3	7	2	2
Dillich	27	71	36	19	3	2	6	2	3
Dissen	42	56	16	20	4	1	3	2	10
Dorheim	24	31	5	12	7	1	3	1	2
Dorla	17	29	6	9	2	1	3	5	3
Ellingshausen	17	31	5	13	5	4	4	-	-
Elnrode	24	43	8	22	5	4	3	-	1
Ermethais	13	57	31	14	6	1	4	1	-
Falkenberg	15	34	22	6	2	1	1	-	2
Freudenthal	18	53	26	13	7	2	4	1	-
Fritzlar, Stadt	40	74	39	8	4	2	6	2	13

Gemeinde	Struktur der landwirtschaftlichen Betriebe						
	Viehbestand				Landwirtschaftliche Nutzfläche		
	Pferde	Rindvieh		Schweine (ohne Ferkel)	insgesamt	dar. in Betrieben mit weniger als 10 ha LN	
		insgesamt	Milchkühe			ha	%
19 (17)	20 (18)	21 (19)	22 (20)	23 (21)	24 (22*)	25 (23*)	
Hüttenrode	8	75	31	79	86	13	15
Kirchlotheim	9	105	48	87	99	.	.
Laisa	4	536	231	379	405	372	92
Lehnhausen	28	240	82	223	283	59	21
Löhlbach	21	438	261	395	526	372	71
Louisendorf	25	185	66	172	187	27	14
Marienhagen	16	315	144	225	354	141	40
Mohnhausen	21	168	62	208	177	29	16
Niederorke	6	168	75	131	160	96	60
Oberasphe	48	494	185	478	388	213	55
Oberholzhausen	23	189	74	225	199	56	28
Obernburg	10	328	153	156	370	107	29
Oberorke	6	107	51	115	210	74	35
Oberwerba	8	107	59	95	139	51	37
Reddighausen	-	253	150	136	219	219	100
Rengershausen	2	214	123	118	245	223	91
Rennertehausen	13	624	357	583	539	496	92
Roda	18	331	158	221	275	253	92
Rodenbach	7	175	71	104	162	17	11
Röddenau	39	761	398	592	679	653	96
Römershausen	21	198	88	204	202	60	30
Rosenthal, Stadt	76	1 103	479	1 153	963	464	48
Schmittlotheim	17	242	125	250	240	123	51
Schreufa	24	307	147	237	290	202	70
Sehlen	33	280	114	378	289	68	24
Somplar	8	245	121	142	287	260	91
Thalitter	20	212	115	248	302	129	43
Viermünden	50	569	262	545	525	296	56
Vöhl	41	459	241	408	502	242	48
Wangershausen	11	205	101	161	206	172	84
Wiesenfeld	19	198	87	162	184	106	58
Willersdorf	42	464	201	537	444	211	48
Willershausen	17	137	47	129	142	20	14
Landkrs.Fritzlar-Homburg	2 139	32 913	15 273	36 477	36 325	12 396	34
Allendorf	10	209	90	174	188	25	13
Allmuthshausen	9	236	125	152	238	170	71
Appenfeld +	10	247	119	230	218	173	79
Arnsbach	10	266	106	265	250	126	50
Berge	13	153	71	191	171	32	19
Berndshausen	15	292	130	233	253	86	34
Bease	77	816	378	854	886	334	38
Betzigerode	4	104	39	83	110	.	.
Bischhausen	21	219	94	198	217	77	36
Borken (Bez. Kassel),St.	22	239	105	255	279	71	25
Cappel	10	163	90	191	179	92	51
Caßdorf	30	429	178	642	474	140	30
Densberg	17	291	154	284	305	184	60
Dickershausen	24	297	133	283	282	80	28
Dillich	25	313	133	366	390	136	35
Dissen	21	443	231	523	536	105	20
Dorheim	9	223	99	226	213	100	47
Dorla	20	242	99	426	256	54	21
Ellingshausen	14	198	95	144	164	117	71
Elnrode	4	236	121	207	200	146	73
Ermetheis	11	159	85	255	187	116	62
Falkenberg	11	183	91	314	266	59	22
Freudenthal	10	173	95	250	178	116	65
Fritzlar, Stadt	24	440	169	445	749	107	14

Gemeinde	Struktur der landwirtschaftlichen Betriebe									
	Von der landwirtsch. Nutzfläche sind		Vom Ackerland entfallen auf			Vom Dauergrünland entfallen auf		Sonderkulturen		
	Ackerland	Dauergrünland	Getreide	Hackfrüchte	Futterpflanzen	Wiesen	Weiden			
	ha									% der LN
	26 (24)	27 (25)	28 (26)	29 (27)	30 (28)	31	32	33 (29)	34 (30)	
Hüttenrode	53	32	33	11	8	21	7	-	-	
Kirchlotheim	58	40	41	14	5	35	3	-	-	
Laisa	239	163	168	61	11	155	5	0	0	
Lehnhausen	192	88	139	33	21	50	37	-	-	
Löhlbach	283	236	191	80	10	206	4	0	0	
Louisendorf	109	77	76	24	8	60	17	-	-	
Marienhagen	256	94	169	51	36	43	44	-	-	
Mohnhausen	116	58	76	25	15	31	27	0	0	
Niederorke	98	61	71	23	4	36	25	-	-	
Oberasphe	264	120	174	60	30	120	-	1	0	
Oberholzhausen	137	61	90	28	16	43	16	0	0	
Obernburg	275	92	176	60	23	30	60	-	-	
Oberorke	153	147	121	21	11	57	87	-	-	
Oberwerba	95	43	66	15	12	23	18	-	-	
Reddighausen	112	107	78	32	2	89	1	-	-	
Rengershausen	134	108	94	29	6	91	8	-	-	
Rennertshausen	342	189	227	97	18	182	1	0	0	
Roda	176	96	113	44	17	86	1	0	0	
Rodenbach	102	59	69	22	10	49	9	1	1	
Röddenau	410	261	278	105	29	226	19	-	-	
Römershausen	135	67	89	27	19	42	24	-	-	
Rosenthal, Stadt	652	301	446	141	64	249	45	0	0	
Schmittlotheim	161	79	109	36	16	64	11	-	-	
Schreufa	170	116	116	42	12	95	20	-	-	
Sehlen	196	92	135	43	18	57	33	-	-	
Somplar	159	125	115	32	8	97	19	0	0	
Thalitter	214	83	154	38	21	50	19	-	-	
Viermünden	331	190	235	70	23	150	36	0	0	
Vöhl	349	147	239	75	34	87	47	-	-	
Wangershausen	109	95	74	31	4	80	12	0	0	
Wiesenfeld	127	56	87	30	11	51	4	-	-	
Willersdorf	277	166	190	67	19	122	43	-	-	
Willershausen	93	48	64	17	10	35	11	-	-	
Landkrs.Fritzlar-Homberg	27 385	8 405	18 243	6 382	2 199	5 775	1 960	89	0	
Allendorf	145	39	91	41	13	28	9	1	1	
Allmuthshausen	142	91	97	31	14	78	4	0	0	
Appenfeld +	117	97	77	30	10	86	4	0	0	
Arnsbach	202	43	131	48	24	37	2	0	0	
Berge	133	35	89	32	12	20	13	0	0	
Berndshausen	190	59	124	46	20	44	11	0	0	
Besse	630	238	414	169	43	139	73	4	1	
Betzigerode	73	35	51	16	5	15	18	-	-	
Bischhausen	154	60	109	34	10	43	12	-	-	
Borken (Bez. Kassel),St.	223	50	144	57	22	34	12	-	-	
Cappel	147	28	86	43	17	18	6	2	1	
Caßdorf	359	109	243	86	27	62	40	1	0	
Densberg	201	99	135	52	15	87	5	0	0	
Dickershausen	201	78	138	49	13	37	39	0	0	
Dillich	283	98	202	56	16	65	21	0	0	
Dissen	452	76	307	107	39	53	21	0	0	
Dorheim	159	50	107	39	13	37	11	0	0	
Dorla	200	53	132	50	18	37	13	-	-	
Ellingshausen	101	62	67	22	11	59	-	-	-	
Elnrode	144	50	94	35	14	42	5	2	1	
Ermetheis	129	53	79	39	11	43	2	0	0	
Falkenberg	192	68	131	49	12	46	19	-	-	
Freudenthal	135	40	86	35	13	33	2	0	0	
Fritzlar, Stadt	631	102	460	130	36	45	48	12	2	

Gemeinde	Land- und forstwirtschaftliche Betriebe insgesamt					Ständige Arbeitskräfte der landwirtschaftlichen Betriebe						
	Betriebe	Betriebs- fläche	Wald- fläche	Landwirt- schaftl. Nutzfläche	Teil- stücke	ins- gesamt	familienfremde		Frauen			
							Anzahl	% aller ständigen Arbeitskräfte				
		ha					1 (1)	2 (2)		3 (3)	4 (4)	5 (5)
Geismar	105	883	334	523	524	186	10	5	69			
Gilsa	39	478	159	317	225	74	13	18	65			
Gleichen	43	415	30	377	202	89	13	15	54			
Gombeth	49	321	-	313	257	85	9	11	66			
Grebenhagen	29	159	2	153	141	62	2	3	73			
Grifte	56	562	38	501	256	117	12	10	60			
Großenenglis	57	962	346	608	240	132	35	27	54			
Gudensberg, Stadt	56	1 376	598	755	305	170	59	35	54			
Haarhausen	23	196	5	190	127	39	1	3	56			
Haddamar	49	606	78	517	285	127	22	17	58			
Haldorf	21	221	24	195	69	38	9	24	58			
Hebel	55	331	-	321	276	91	8	9	69			
Hergetsfeld	20	154	22	124	138	35	3	9	60			
Holzhausen a. Hahn	43	280	-	271	192	75	1	1	72			
Holzhausen b. Homberg	51	448	43	384	272	78	12	15	54			
Homberg, Bez. Kassel, St.	59	2 732	2 378	279	243	81	17	21	54			
Hombergshausen	21	291	6	276	50	39	8	21	64			
Hülsa +	76	415	11	395	506	135	1	1	73			
Hundshausen	51	539	104	429	367	102	17	17	66			
Jesberg	95	1 330	708	601	434	146	25	17	60			
Kerstenhausen	48	305	6	294	211	10	5	6	66			
Kirchberg	104	628	67	545	432	176	14	8	72			
Kleinenglis	43	403	133	259	195	81	4	5	56			
Lembach	12	240	4	226	43	35	7	20	43			
Lendorf	50	393	1	384	300	89	4	5	60			
Leuderode	33	389	73	312	179	69	2	3	62			
Lohne	82	999	300	690	421	161	11	7	54			
Lützelwig	25	231	24	203	173	47	5	11	70			
Maden	58	421	39	374	255	121	15	12	60			
Mardorf	53	455	14	418	282	107	17	16	64			
Metze	87	551	53	491	412	133	8	6	67			
Mörshausen	32	496	84	367	155	75	10	13	63			
Mosheim	66	601	151	438	339	123	13	11	58			
Mühlbach	60	361	4	345	505	107	2	2	75			
Mühlhausen	38	354	-	344	216	85	13	15	62			
Nassenerfurth	52	376	39	312	431	102	-	-	70			
Neuenhain	55	466	84	372	231	123	10	8	62			
Niedenstein, Stadt	68	570	294	271	378	107	2	2	72			
Niederbeisheim	87	3 446	2 824	556	371	154	15	10	70			
Niederurff	65	886	488	383	381	119	11	9	70			
Oberbeisheim	61	318	1	310	270	109	5	5	68			
Obermöllrich	69	432	2	400	502	123	8	7	65			
Oberurff	35	977	601	366	180	78	11	14	54			
Obervorschütz	130	616	1	604	704	271	15	6	69			
Pfaffenhausen	28	568	38	510	193	74	28	38	53			
Raboldshausen	98	598	-	570	731	203	1	1	68			
Reddingshausen	13	148	54	89	89	28	-	-	71			
Reibhausen	10	152	19	125	79	17	2	12	53			
Remsfeld	64	421	81	314	328	98	3	3	74			
Reptich	17	299	12	282	93	49	13	27	49			
Rockshausen	12	135	3	132	79	28	2	7	61			
Rodemann	29	186	-	184	173	58	1	2	72			
Römersberg	40	327	30	289	237	92	10	11	69			
Roppershain	22	181	3	176	131	42	2	5	67			
Rothelmshausen	25	162	33	125	77	41	1	2	71			
Rückersfeld	7	106	-	105	52	21	3	14	43			
Saasen	26	194	55	131	163	45	2	4	76			
Salzberg	30	374	4	350	341	78	-	-	62			
Schellbach	29	239	81	154	131	42	1	2	69			
Schiffelborn	13	69	-	68	45	27	-	-	59			
Schlierbach	58	351	1	342	403	104	10	10	64			
Singlis	55	409	-	396	283	108	15	14	61			
Sipperhausen	36	305	7	288	187	77	4	5	61			
Sondheim	36	397	17	373	164	64	12	19	52			

Gemeinde	Struktur der landwirtschaftlichen Betriebe								
	Betriebs- eigene Schlepper	Betriebe ins- gesamt	davon hatten eine landwirtschaftliche Nutzfläche von						
			0,01 bis unter 2 ha	2 bis unter 5 ha	5 bis unter 7,5 ha	7,5 bis unter 10 ha	10 bis unter 15 ha	15 bis unter 20 ha	20 ha und mehr
	10 (10)	11 (11)	12 (12)	13 (13)	14 (14a)	15 (14b)	16 (15a)	17 (15b)	18 (16)
Geismar	52	103	53	21	8	6	4	4	7
Gilsa	21	36	12	11	5	4	3	-	1
Gleichen	33	42	10	14	1	4	5	2	6
Gombeth	30	49	19	9	6	5	5	1	4
Grebenhagen	12	29	8	9	5	3	2	1	1
Grifte	33	55	24	13	2	-	1	3	12
Großenenglis	45	56	17	13	8	1	7	7	3
Gudensberg, Stadt	47	54	17	11	5	4	2	4	11
Haarhausen	15	22	5	4	3	1	4	3	2
Haddamar	32	48	16	4	5	3	5	3	12
Haldorf	16	20	7	5	2	2	-	-	4
Hebel	24	55	36	5	2	2	2	1	7
Hergetsfeld	12	18	1	6	4	4	2	1	-
Holzhausen a. Hahn	17	43	16	13	2	3	2	3	4
Holzhausen b. Homberg	36	50	17	14	3	3	6	3	4
Homberg, Bez. Kassel, St.	27	57	33	11	5	-	3	1	4
Hombergshausen	13	21	16	1	1	-	-	-	3
Hülsa +	-	74	15	28	15	6	8	2	-
Hundshausen	28	49	6	14	11	10	3	-	5
Jesberg	38	93	49	18	2	6	7	6	5
Kerstenhausen	21	47	23	8	2	2	4	5	3
Kirchberg	42	103	59	13	10	2	5	4	10
Kleinenglis	21	41	19	3	6	3	5	3	2
Lembach	15	12	-	1	3	2	3	1	2
Lendorf	33	50	17	13	5	2	4	2	7
Leuderode	24	32	5	8	3	5	1	5	5
Lohne	61	80	23	9	15	5	11	6	11
Lützelwig	17	25	8	7	2	1	3	-	4
Maden	34	57	23	15	5	5	2	1	6
Mardorf	37	53	24	11	6	2	3	1	6
Metze	41	84	39	13	8	4	8	7	5
Mörshausen	22	30	8	7	4	-	-	-	11
Mosheim	46	64	23	19	4	2	5	3	8
Mühlbach	29	60	8	29	4	7	9	3	-
Mühlhausen	20	38	16	5	3	4	3	1	6
Nassenerfurth	30	51	17	11	6	6	6	3	2
Neuenhain	33	52	17	13	5	9	3	2	3
Niedenstein, Stadt	29	66	30	13	11	4	7	1	-
Niederbeisheim	50	84	32	25	5	8	5	3	6
Niederurff	30	62	23	13	12	5	6	2	1
Oberbeisheim	35	61	28	17	1	1	10	1	3
Obermöllrich	48	69	25	21	8	4	2	5	4
Oberurff	20	29	7	5	7	4	3	2	1
Obervorschütz	62	130	63	22	23	10	2	5	5
Pfaffenhausen	20	27	7	7	-	4	5	1	3
Raboldshausen	52	98	19	33	20	6	15	5	-
Reddingshausen	6	12	3	2	3	1	1	2	-
Reibehausen	6	8	2	1	-	-	-	2	3
Remsfeld	21	61	27	17	-	7	7	1	2
Reptich	14	17	4	4	3	-	4	-	2
Rockshausen	11	12	3	2	3	-	1	-	3
Rodemann	17	29	5	12	5	-	3	4	-
Römersberg	22	38	8	13	9	3	3	1	1
Roppershain	15	21	3	9	1	2	3	1	2
Rothelmshausen	14	24	12	5	1	2	3	-	1
Rückersfeld	6	7	-	-	-	-	4	3	-
Saasen	11	24	4	12	1	1	4	2	-
Salzberg	27	30	1	1	7	5	6	8	2
Schellbach	10	26	13	4	3	1	1	2	2
Schiffelborn	9	13	3	2	5	2	1	-	-
Schlierbach	32	57	23	13	7	6	1	2	5
Singlis	32	55	22	15	6	2	1	-	9
Sipperhausen	16	33	11	7	2	2	6	3	4
Sondheim	24	36	13	10	4	1	-	1	7

Gemeinde	Struktur der landwirtschaftlichen Betriebe						
	Viehbestand				Landwirtschaftliche Nutzfläche		
	Pferde	Rindvieh		Schweine (ohne Ferkel)	insgesamt	dar. in Betrieben mit weniger als 10 ha LN	
		insgesamt	Milchkühe			ha	%
Geismar	30	473	234	492	523	234	45
Gilsa	10	273	127	184	317	115	36
Gleichen	21	367	160	360	377	95	25
Gombeth	22	325	152	339	313	123	39
Grebenhagen	12	175	81	149	153	92	60
Grifte	31	475	223	696	501	74	15
Großenenglis	31	521	242	697	608	118	19
Gudensberg, Stadt	47	591	245	789	752	119	16
Haarhausen	20	166	74	174	190	42	22
Haddamar	38	546	231	462	517	84	16
Haldorf	5	174	79	177	195	53	28
Hebel	24	269	116	325	321	74	23
Hergetsfeld	4	142	75	90	124	86	69
Holzhausen a. Hahn	15	256	114	305	271	95	35
Holzhausen b. Homberg	18	308	158	250	384	95	25
Homberg, Bez. Kassel, St.	26	152	76	323	279	89	32
Hombergshausen	9	130	49	234	276	22	8
Hülsa +	13	372	186	299	395	265	67
Hundshausen	34	351	183	367	429	200	47
Jesberg	29	476	212	460	598	159	27
Kerstenhausen	18	284	130	290	294	74	25
Kirchberg	39	497	226	605	545	175	32
Kleinenglis	16	214	93	301	259	88	34
Lembach	11	173	72	111	226	37	16
Lendorf	24	364	151	383	384	113	29
Leuderode	22	282	146	146	312	97	31
Lohne	38	724	291	1 071	690	191	28
Lützelwig	4	167	80	229	203	48	24
Maden	17	336	162	355	374	140	37
Mardorf	18	374	157	476	418	112	27
Metze	32	444	222	592	491	157	32
Mörshausen	21	281	137	362	367	50	14
Mosheim	19	462	216	515	438	123	28
Mühlbach	24	360	195	291	345	188	55
Mühlhausen	21	321	150	308	344	87	25
Nassenerfurth	25	318	149	399	312	145	47
Neuenhain	15	407	188	375	372	162	44
Niedenstein, Stadt	9	210	120	227	271	168	62
Niederbeisheim	48	495	237	449	553	214	39
Niederurff	20	373	169	433	380	187	49
Oberbeisheim	25	315	167	330	310	98	32
Obermöllrich	23	401	182	434	400	182	46
Oberurff	8	264	130	255	353	100	28
Obervorschütz	36	558	278	955	604	367	61
Pfaffenhausen	20	330	158	360	510	64	13
Raboldshausen	51	534	266	416	570	297	52
Reddingshausen	11	65	32	70	89	40	45
Reibhausen	10	101	43	87	125	4	3
Remsfeld	25	270	132	211	310	146	47
Reptich	1	181	61	175	282	36	13
Rockshausen	6	118	60	87	132	31	23
Rodemann	16	182	97	154	184	82	45
Römersberg	16	252	135	258	289	135	47
Roppershain	12	174	76	208	176	53	30
Rothelmshausen	5	100	48	125	125	53	42
Rückersfeld	11	99	40	105	105	-	-
Saasen	17	140	64	114	131	52	40
Salzberg	27	294	127	214	350	91	26
Schellbach	10	132	69	80	154	54	35
Schiffelborn	1	65	34	82	68	.	.
Schlierbach	17	296	144	411	342	161	47
Singlis	21	342	157	451	396	132	33
Sipperhausen	19	234	104	332	288	60	21
Sondheim	14	313	145	249	373	75	20

Gemeinde	Struktur der landwirtschaftlichen Betriebe								
	Von der landwirtsch. Nutzfläche sind		Vom Ackerland entfallen auf			Vom Dauergrünland entfallen auf		Sonderkulturen	
	Ackerland	Dauergrünland	Getreide	Hackfrüchte	Futterm-pflanzen	Wiesen	Weiden		
	ha								
	26 (24)	27 (25)	28 (26)	29 (27)	30 (28)	31	32	33 (29)	34 (30)
Geismar	413	102	261	4	3	67	17	1	0
Gilsa	268	45	189	50	12	34	10	-	-
Gleichen	305	68	202	78	22	35	32	1	0
Gombeth	267	40	170	68	29	32	4	0	0
Grebenhagen	86	64	55	25	8	58	3	-	-
Grifte	367	127	252	88	22	79	42	0	0
Großenenglis	535	64	339	124	51	21	27	2	0
Gudensberg, Stadt	641	104	429	178	16	68	32	3	0
Haarhausen	134	52	96	29	7	37	15	0	0
Haddamar	444	67	280	107	49	46	19	1	0
Haldorf	159	32	106	41	12	18	12	3	2
Hebel	270	47	171	73	26	32	6	0	0
Hergetsfeld	60	63	41	16	3	55	7	0	0
Holzhausen a. Hahn	216	51	143	57	15	41	7	0	0
Holzhausen b. Homberg	280	99	196	62	16	61	34	0	0
Homberg, Bez. Kassel, St.	213	51	152	47	14	29	14	5	2
Hombergshausen	201	72	150	24	14	14	53	-	-
Hülsa +	193	196	133	47	12	171	18	-	0
Hundshausen	299	123	210	67	20	79	40	0	0
Jesberg	444	142	303	95	32	75	58	1	0
Kerstenhausen	230	62	158	51	20	48	8	0	0
Kirchberg	423	117	282	103	37	67	38	0	0
Kleinenglis	211	41	146	46	20	38	2	2	1
Lembach	186	39	125	40	18	12	14	0	0
Lendorf	325	54	223	71	30	49	4	-	-
Leuderode	201	109	143	40	17	84	16	0	0
Lohne	567	115	360	154	52	96	17	0	0
Lützelwig	159	41	111	30	13	23	17	-	-
Maden	298	70	193	82	23	41	15	1	0
Mardorf	344	69	214	85	40	40	14	-	-
Metze	389	94	250	101	37	68	18	0	0
Mörshausen	270	93	183	57	29	55	16	1	0
Mosheim	360	74	228	93	35	55	14	-	-
Mühlbach	230	111	151	54	24	98	6	-	-
Mühlhausen	260	82	170	70	20	41	35	1	0
Nassenerfurth	234	74	154	58	23	50	17	0	0
Neuenhain	274	92	183	62	22	65	22	1	0
Niedenstein, Stadt	162	105	107	42	13	74	19	-	-
Niederbeisheim	385	164	271	73	41	94	50	-	-
Niederurff	298	75	202	60	32	58	6	-	-
Oberbeisheim	233	70	144	62	28	56	7	0	0
Obermöllrich	325	68	211	81	33	46	16	1	0
Oberurff	268	88	199	36	28	44	32	1	0
Obervorschütz	494	100	315	26	6	74	17	25	7
Pfaffenhausen	349	154	259	56	25	65	78	1	0
Raboldshausen	326	240	214	81	30	207	21	-	-
Reddingshausen	48	40	31	13	4	25	14	0	0
Reibehausen	85	40	59	18	7	19	16	0	0
Remsfeld	190	117	136	43	9	75	32	0	0
Reptich	240	39	160	38	15	20	18	-	-
Rockshausen	108	23	71	28	8	6	16	-	-
Rodemann	118	60	77	27	13	45	12	0	0
Römersberg	231	54	150	48	19	39	13	0	0
Roppershain	140	32	92	30	17	27	5	1	0
Rothelmshausen	100	21	68	26	7	14	5	-	-
Rückersfeld	63	40	46	13	4	28	12	0	0
Saasen	86	43	54	21	11	34	6	0	0
Salzberg	163	185	110	37	16	163	17	1	0
Schellbach	95	55	67	23	4	34	12	-	-
Schiffelborn	47	19	33	11	3	17	2	0	0
Schlierbach	264	71	173	64	23	61	6	1	0
Singlis	310	81	201	82	25	59	16	-	-
Sipperhausen	231	55	159	50	21	38	13	0	0
Sondheim	252	117	180	51	19	52	42	1	0

Gemeinde	Land- und forstwirtschaftliche Betriebe insgesamt					Ständige Arbeitskräfte der landwirtschaftlichen Betriebe			
	Betriebe	Betriebs- fläche	Wald- fläche	Landwirt- schaftl. Nutzfläche	Teil- stücke	ins- gesamt	familienfremde		Frauen
							Anzahl	% aller ständigen Arbeitskräfte	
		ha							
1 (1)	2 (2)	3 (3)	4 (4)	5 (5)	6 (6)	7 (7)	8 (8)	9 (9)	
Steindorf	14	163	9	151	102	34	1	3	44
Stolzenbach	22	135	4	129	167	40	1	3	70
Strang	10	101	-	100	76	25	1	4	68
Trockenerfurth	35	275	9	250	187	70	3	4	67
Udenborn	25	278	5	264	94	62	25	40	50
Ungedanken	41	388	167	215	222	67	1	2	70
Unshausen	42	313	33	269	236	55	9	16	60
Uttershausen	59	459	-	433	433	128	3	2	59
Verna	72	673	169	493	411	131	6	5	64
Völkershain	25	559	429	123	131	38	1	3	71
Wabern	81	641	-	627	550	154	23	15	57
Wallenstein	32	150	3	134	170	43	-	-	65
Waltersbrück	41	339	5	329	201	85	9	11	58
Waßmuthshausen	36	211	2	203	217	66	4	6	76
Wehren	43	363	-	358	235	112	13	12	54
Welferode	32	376	83	284	173	75	8	11	59
Wenzigerode	17	187	84	102	97	33	1	3	67
Werkel	77	601	-	595	445	155	18	12	60
Wernsowig	77	394	10	364	422	134	1	1	69
Wichdorf	109	537	61	470	558	184	8	4	73
Zennern	85	671	27	630	430	159	16	10	61
Zimmersrode	50	383	23	347	263	87	7	8	67
Zwesten	89	630	141	482	467	162	6	4	67
Landkreis Fulda	7 787	87 170	31 460	50 112	38 759	13 570	425	3	67
Abtsroda	60	659	128	509	679	106	-	-	59
Allmus	24	533	181	344	134	65	4	6	62
Almendorf	28	306	13	287	176	69	3	4	67
Altenfeld	20	143	31	102	63	35	-	-	57
Altenhof	26	307	105	197	232	50	1	2	72
Armenhof	22	152	5	138	77	38	-	-	71
Batten	42	276	24	238	176	80	3	4	74
Bernhards	18	130	3	121	71	26	1	4	65
Besges	11	150	22	126	59	25	-	-	56
Blankenau	67	357	10	321	507	131	4	3	80
Bückels	17	313	38	267	65	49	7	14	55
Brand	35	296	33	255	119	79	-	-	62
Brandlos	22	214	70	140	80	39	1	3	77
Bronnzell	28	271	5	258	139	53	6	11	60
Buchenrod	33	303	23	272	200	58	1	2	72
Büchenberg	59	698	288	401	431	126	3	2	60
Dalherda	51	121	-	108	138	52	1	2	81
Danzwiesen	17	698	446	213	72	33	3	9	58
Dassen	10	188	78	105	22	21	-	-	62
Dietershan	33	309	99	205	215	49	1	2	67
Dietershausen	71	701	139	542	327	111	6	5	60
Dietges	20	422	122	294	162	55	1	2	51
Dipperz	93	690	108	565	294	144	6	4	69
Dirlos	46	384	87	284	163	67	7	10	64
Döllbach	23	330	151	171	87	60	-	-	62
Dörmbach (Fulda)	12	300	53	244	43	27	2	7	56
Dörmbach a.d.M.	25	493	129	355	127	65	5	8	48
Dorfborn	30	148	14	133	117	44	1	2	66
Ebersberg	82	953	249	669	256	158	2	1	61
Eckweisbach	45	1 039	731	300	149	89	2	2	61
Edelzell	24	266	19	244	126	55	3	6	64
Eichenau	25	301	107	191	135	46	1	2	74
Eichenried	24	244	26	206	67	51	1	2	57
Eichenzell	80	509	71	429	379	115	3	3	74
Elters	47	401	52	336	459	85	1	1	69
Engelhelms	37	219	43	170	173	53	1	2	68

Gemeinde	Struktur der landwirtschaftlichen Betriebe								
	Betriebs- eigene Schlepper	Betriebe ins- gesamt	davon hatten eine landwirtschaftliche Nutzfläche von						
			0,01 bis unter 2 ha	2 bis unter 5 ha	5 bis unter 7,5 ha	7,5 bis unter 10 ha	10 bis unter 15 ha	15 bis unter 20 ha	20 ha und mehr
	10 (10)	11 (11)	12 (12)	13 (13)	14 (14a)	15 (14b)	16 (15a)	17 (15b)	18 (16)
Steindorf	12	13	-	2	1	2	3	5	-
Stolzenbach	7	22	7	10	-	-	2	2	1
Strang	6	10	1	3	2	-	1	2	1
Trockenerfurth	24	34	12	7	3	3	1	5	3
Udenborn	16	24	16	3	-	1	2	1	1
Ungedanken	15	39	19	3	6	3	4	3	1
Unshausen	25	39	19	5	3	2	2	4	4
Uttershausen	46	59	14	10	10	6	14	4	1
Verna	41	70	22	21	6	3	3	9	6
Völkershain	12	21	6	9	2	2	1	-	1
Wabern	56	81	29	13	9	6	16	2	6
Wallenstein	15	31	5	16	4	5	1	-	-
Waltersbrück	19	41	19	7	5	2	1	2	5
Waßmuthshausen	16	36	13	11	6	1	3	-	2
Wehren	33	43	13	10	7	2	2	4	5
Welferode	20	31	9	4	1	-	9	7	1
Wenzigerode	9	16	5	1	4	3	2	1	-
Werkel	56	77	30	10	8	9	6	3	11
Wernswig	34	76	32	23	4	2	6	8	1
Wichdorf	32	107	43	42	8	1	6	4	3
Zennern	39	84	36	15	6	3	12	4	8
Zimmersrode	27	49	18	12	3	3	7	3	3
Zwesten	38	88	32	21	9	6	16	3	1
Landkreis Fulda	3 017	7 573	1 777	2 484	942	627	923	497	323
Abtsroda	31	57	6	10	9	10	16	4	2
Allmus	18	24	2	5	1	1	3	3	9
Almendorf	20	28	4	5	3	3	6	3	4
Altenfeld	7	20	6	5	4	2	3	-	-
Altenhof	10	26	1	9	4	5	5	2	-
Armenhof	12	22	5	8	4	-	2	3	-
Batten	25	41	8	11	8	7	6	1	-
Bernhards	7	18	5	4	4	-	2	2	1
Besges	8	10	1	1	2	-	2	2	2
Blankenau	20	67	10	32	14	5	4	2	-
Böckels	15	17	2	5	-	-	1	3	6
Brand	18	34	2	11	8	4	5	2	1
Brandlos	10	20	2	8	2	3	4	-	1
Bronnzell	12	28	5	11	2	2	2	2	4
Buchenrod	10	33	7	14	3	-	1	2	6
Büchenberg	34	58	5	17	9	12	15	-	-
Dalherda	7	51	34	13	3	-	-	1	-
Danzwiesen	10	15	1	2	-	2	2	6	2
Dassen	7	9	1	1	2	-	2	2	1
Dietershan	6	29	8	9	2	1	6	1	2
Dietershausen	36	68	13	18	11	8	7	5	6
Dietges	18	19	-	1	1	-	-	17	-
Dipperz	36	89	19	38	7	10	4	5	6
Dirlos	23	45	15	16	6	1	1	4	2
Döllbach	12	23	2	5	7	3	4	2	-
Dörmbach (Fulda)	10	12	1	1	-	2	-	2	6
Dörmbach a.d.M.	17	24	-	-	3	5	5	5	6
Dorfborn	17	30	9	10	6	1	4	-	-
Ebersberg	38	82	10	21	16	8	15	6	6
Eckweisbach	19	41	6	11	6	7	7	3	1
Edelzell	15	23	7	3	2	2	-	4	5
Eichenau	14	22	3	8	2	1	2	4	2
Eichenried	3	24	3	8	3	3	1	3	3
Eichenzell	31	79	16	38	9	3	8	-	5
Elters	23	47	9	16	5	-	12	3	2
Engelhelms	14	35	11	9	7	4	2	2	-

Gemeinde	Struktur der landwirtschaftlichen Betriebe						
	Viehbestand				Landwirtschaftliche Nutzfläche		
	Pferde	Rindvieh		Schweine (ohne Ferkel)	insgesamt	dar. in Betrieben mit weniger als 10 ha LN	
		insgesamt	Milchkühe			ha	%
Steindorf	15	139	57	119	150	29	19
Stolzenbach	10	120	61	150	129	41	32
Strang	6	101	46	101	100	24	24
Trockenerfurth	21	290	120	336	250	83	33
Udenborn	12	172	65	155	264	30	11
Ungedanken	13	156	83	252	214	86	40
Unshausen	10	222	88	197	269	66	25
Uttershausen	29	462	209	541	433	162	37
Verna	29	500	219	544	493	148	30
Völkershain	8	114	53	70	123	.	.
Wabern	35	642	280	901	627	182	29
Wallenstein	9	143	81	92	134	.	.
Waltersbrück	18	315	141	338	329	92	28
Waßmuthshausen	8	177	85	182	203	103	51
Wehren	16	375	174	283	358	109	30
Welferode	29	278	126	260	284	29	10
Wenzigerode	6	96	45	69	102	59	58
Werkel	25	546	257	1 052	595	186	31
Wernswig	20	389	196	409	364	120	33
Wichdorf	26	452	231	558	470	236	50
Zennern	38	511	225	661	630	144	23
Zimmersrode	27	269	120	253	347	96	28
Zwesten	26	485	224	510	482	208	43
Landkreis Fulda	2 760	45 538	22 727	35 992	50 032	21 335	43
Abtsroda	22	481	212	254	507	191	38
Allmus	35	358	134	372	344	35	10
Almendorf	28	288	128	253	287	65	23
Altenfeld	1	90	56	49	102	62	61
Altenhof	15	186	98	113	197	100	51
Armenhof	9	113	69	97	138	54	39
Batten	6	259	137	155	238	156	66
Bernhards	11	117	49	116	121	39	32
Besges	13	118	47	85	126	19	15
Blankenau	10	297	171	249	321	239	75
Böckels	16	220	95	247	267	22	8
Brand	4	273	130	176	255	121	48
Brandlos	5	113	65	82	139	66	48
Bronnzell	21	237	105	129	258	67	26
Buchenrod	8	217	93	149	272	76	28
Büchenberg	7	374	212	389	401	224	56
Dalherda	4	56	32	38	108	.	.
Danzwiesen	18	160	70	78	200	27	14
Dassen	10	93	40	52	105	17	16
Dietershan	13	146	72	122	204	62	30
Dietershausen	25	465	197	331	542	209	39
Dietges	4	331	108	143	294	7	2
Dipperz	23	484	278	418	564	274	49
Dirlos	13	264	132	190	284	115	41
Döllbach	10	186	97	133	171	89	52
Dörmbach (Fulda)	14	160	70	94	244	21	9
Dörmbach a.d.M.	28	307	136	228	355	61	17
Dorfborn	1	128	74	104	133	86	65
Ebersberg	55	694	316	518	669	252	38
Eckweisbach	20	282	146	230	297	135	46
Edelzell	19	208	109	165	244	53	22
Eichenau	14	181	81	214	191	51	27
Eichenried	19	174	89	112	206	73	35
Eichenzell	18	383	192	291	429	220	51
Elters	19	298	143	334	336	95	28
Engelhelms	7	152	85	90	167	107	64

Gemeinde	Struktur der landwirtschaftlichen Betriebe								
	Von der landwirtsch. Nutzfläche sind		Vom Ackerland entfallen auf			Vom Dauergrünland entfallen auf		Sonderkulturen	
	Ackerland	Dauergrünland	Getreide	Hackfrüchte	Futterpflanzen	Wiesen	Weiden		
	ha								% der LN
	26 (24)	27 (25)	28 (26)	29 (27)	30 (28)	31	32	33 (29)	34 (30)
Steindorf	80	69	56	16	7	42	26	0	0
Stolzenbach	87	39	61	21	5	28	7	1	1
Strang	72	25	50	15	7	16	9	0	0
Trockenerfurth	216	32	133	55	25	20	11	-	-
Udenborn	257	5	165	69	18	4	-	0	0
Ungedanken	162	47	110	39	11	36	9	1	1
Unshausen	201	65	143	43	15	32	21	-	-
Uttershausen	351	76	216	104	31	73	1	0	0
Verna	362	124	241	91	29	90	26	1	0
Völkershain	73	48	53	15	5	32	13	0	0
Wabern	540	77	327	162	50	62	9	1	0
Wallenstein	65	68	42	18	6	50	14	1	1
Waltersbrück	237	88	161	63	12	56	23	-	-
Waßmuthshausen	144	55	96	32	16	37	13	0	0
Wehren	293	61	185	86	20	56	3	0	0
Welferode	217	64	146	47	24	38	24	0	0
Wenzigerode	67	33	47	16	-	17	10	-	-
Werkel	494	92	318	138	37	69	17	2	0
Wernsowig	283	103	188	71	23	66	27	1	0
Wichdorf	343	118	218	91	31	98	6	1	0
Zennern	544	72	344	140	55	49	19	2	0
Zimmersode	265	78	188	56	18	57	18	-	-
Zwesten	324	151	222	81	22	103	38	1	0
Landkreis Fulda	25 435	24 270	16 600	6 150	2 433	17 318	5 172	27	0
Abtsroda	153	354	108	35	9	280	30	-	-
Allmus	238	106	155	43	31	61	40	-	-
Almendorf	187	98	121	39	24	52	45	-	-
Altenfeld	38	63	26	10	1	50	10	-	-
Altenhof	102	95	60	29	13	82	11	-	-
Armenhof	87	51	56	19	11	35	14	-	-
Batten	84	152	54	24	5	131	14	0	0
Bernhards	73	47	50	17	6	30	14	-	-
Beages	96	30	66	16	11	22	8	-	-
Blankenau	173	145	105	46	22	98	33	-	-
Böckels	198	68	123	39	26	31	36	-	-
Brand	86	168	57	23	5	122	44	-	-
Brandlos	63	76	40	18	4	53	19	-	-
Bronnzell	159	98	110	33	14	77	20	-	-
Buchenrod	114	158	78	27	10	123	22	-	-
Büchenberg	183	215	107	60	16	174	36	-	-
Dalherda	42	66	25	13	3	19	23	-	-
Danzwiesen	61	136	40	14	3	87	36	-	-
Dassen	61	45	40	12	9	28	16	-	-
Dietershan	142	61	87	28	26	42	16	1	1
Dietershausen	239	300	150	57	30	198	67	1	0
Dietges	78	215	55	15	6	127	54	-	-
Dipperz	310	247	190	77	39	162	78	1	0
Dirlos	177	99	112	31	23	55	33	1	0
Döllbach	89	81	56	26	7	65	14	-	-
Dörmbach (Fulda)	118	120	70	21	26	68	47	-	-
Dörmbach a.d.M.	154	199	109	34	10	110	45	-	-
Dorfborn	86	43	54	24	8	38	4	1	1
Ebersberg	357	311	222	79	55	209	99	-	-
Eckweisbach	140	156	95	32	12	95	57	-	-
Edelzell	168	76	116	29	21	71	-	-	-
Eichenau	140	50	93	33	14	35	15	0	0
Eichenried	73	132	46	21	8	97	31	-	-
Eichenzell	273	154	186	68	18	143	6	-	-
Elters	157	177	98	40	17	121	45	-	-
Engelhelms	96	71	65	22	7	53	12	-	-

Gemeinde	Land- und forstwirtschaftliche Betriebe insgesamt					Ständige Arbeitskräfte der landwirtschaftlichen Betriebe						
	Betriebe	Betriebs- fläche	Wald- fläche	Landwirt- schaftl. Nutzfläche	Teil- stücke	ins- gesamt	familienfremde		Frauen			
							Anzahl	% aller ständigen Arbeitskräfte				
		ha					1 (1)	2 (2)		3 (3)	4 (4)	5 (5)
Finkenhain	13	196	32	158	31	30	1	3	60			
Flieden	202	1 087	125	933	740	318	10	3	74			
Friesenhausen	36	399	58	321	221	70	-	-	60			
Gackenhof	39	365	66	277	136	73	2	3	59			
Gersfeld, Stadt	56	9 968	6 362	269	210	87	11	13	61			
Gichenbach	40	217	30	171	143	61	-	-	74			
Giesel	86	443	59	357	478	147	2	1	76			
Gläserzell	15	202	35	165	85	28	2	7	57			
Großenlüder	224	2 850	1 702	1 118	1 057	354	3	1	73			
Günthers	50	215	3	206	175	88	-	-	74			
Habel	57	440	8	414	323	138	2	1	61			
Haimbach	37	346	50	282	126	77	21	27	64			
Hainzell	97	538	19	503	562	151	1	1	75			
Harmerz	51	260	1	254	291	80	1	1	78			
Hattenhof	96	625	201	404	411	127	5	4	75			
Hauswurz	96	690	77	582	819	149	-	-	73			
Hettenhausen	136	414	123	265	554	128	3	2	85			
Hilders	108	2 843	2 110	595	820	164	11	7	71			
Höf und Haid	57	531	64	447	328	102	2	2	65			
Hofbieber	77	602	106	481	368	121	15	12	63			
Hosenfeld	105	644	73	537	329	179	1	1	70			
Hundsbach	43	566	73	474	243	111	-	-	55			
Istergiesel	25	175	23	149	123	46	-	-	67			
Johannesberg	11	324	-	314	46	53	39	74	30			
Jossa	65	650	95	519	239	131	2	2	63			
Kämmerzell	60	383	79	286	258	90	1	1	74			
Kauppen	18	180	14	150	166	33	-	-	75			
Kerzell	52	448	124	310	295	95	-	-	66			
Keulos	20	235	15	214	88	41	4	10	56			
Kleinlüder	90	574	76	488	411	138	3	2	78			
Kleinsassen	52	616	108	477	456	109	6	6	58			
Kohlgrund	16	331	68	246	57	39	3	8	46			
Kohlhaus	5	116	21	94	31	18	-	-	50			
Künzell	44	356	41	306	183	64	8	13	72			
Lahrbach	58	323	45	273	466	98	-	-	67			
Langenbieber	40	2 747	2 292	396	262	82	9	11	55			
Lehnerz	15	155	9	141	51	27	-	-	59			
Liebhards	39	445	67	356	166	88	3	3	66			
Löschenrod	23	152	14	132	127	33	1	3	64			
Lüdermünd	29	311	122	187	235	50	-	-	64			
Lütter	64	497	32	450	306	121	4	3	62			
Lütterz	17	309	136	169	143	37	1	3	57			
Maberzell	78	739	102	615	347	152	21	14	61			
Magdlos	80	482	74	384	332	119	2	2	80			
Maiersbach	44	303	23	268	175	93	1	1	61			
Malkes	12	186	37	145	58	34	-	-	56			
Marbach	73	490	101	380	221	118	1	1	67			
Margretenhaun	23	271	38	222	132	49	6	12	61			
Melperts	24	220	42	173	160	48	2	4	63			
Melters	8	229	120	107	33	20	2	10	60			
Melzdorf	13	127	2	124	70	27	2	7	56			
Mittelkalbach	137	774	95	661	645	217	1	1	74			
Mittelrode	15	165	13	149	86	34	1	3	62			
Mosbach	36	486	61	383	186	84	-	-	52			
Müs	95	630	121	485	659	174	7	4	72			
Neuhof	198	6 819	5 790	928	863	287	5	2	73			
Neuschwambach	42	360	50	300	201	105	-	-	62			
Neuswartz	48	481	76	392	294	99	2	2	61			
Niederbieber	43	502	153	339	211	78	1	1	60			
Niederkalbach	90	533	70	457	555	134	1	1	74			
Niederrode +	16	223	6	210	63	34	2	6	53			
Niesig	30	335	66	261	126	52	5	10	64			
Oberbimbach	88	724	121	588	503	163	3	2	63			
Obernhausen	15	132	13	107	45	25	-	-	68			

Gemeinde	Struktur der landwirtschaftlichen Betriebe								
	Betriebs- eigene Schlepper	Betriebe ins- gesamt	davon hatten eine landwirtschaftliche Nutzfläche von						
			0,01 bis unter 2 ha	2 bis unter 5 ha	5 bis unter 7,5 ha	7,5 bis unter 10 ha	10 bis unter 15 ha	15 bis unter 20 ha	20 ha und mehr
			10 (10)	11 (11)	12 (12)	13 (13)	14 (14a)	15 (14b)	16 (15a)
Finkenhain	6	12	-	4	2	-	1	2	3
Flieden	44	201	66	80	19	4	23	8	1
Friesenhausen	22	35	4	4	7	6	8	6	-
Gackenhof	24	38	5	11	10	3	6	-	3
Gersfeld, Stadt	18	44	11	8	8	10	6	-	1
Gichenbach	16	40	10	17	7	5	1	-	-
Giesel	25	86	30	28	15	7	4	1	1
Gläserzell	10	15	3	4	-	1	2	2	3
Großenlöder	91	222	89	68	18	8	16	15	8
Günthers	10	50	12	26	4	3	5	-	-
Habel	35	57	7	21	7	2	17	3	-
Haimbach	15	36	11	12	3	1	4	2	3
Hainzell	33	96	19	43	11	10	11	-	2
Harmerz	27	51	12	29	2	-	1	6	1
Hattenhof	25	88	23	41	9	8	4	2	1
Hauswurz	36	95	20	36	13	8	7	10	1
Hettenhausen	17	114	64	39	4	4	2	-	-
Hilders	31	100	20	38	13	11	13	3	2
Höf und Haid	24	57	5	25	6	2	10	5	4
Hofbieber	32	73	28	23	5	5	3	5	4
Hosenfeld	22	104	38	30	13	7	8	5	3
Hundsbach	34	39	-	3	4	5	12	14	1
Istergiesel	10	24	7	7	3	2	1	4	-
Johannesberg	9	11	5	4	1	-	-	-	1
Jossa	20	62	4	17	10	7	17	6	1
Kämmerzell	17	53	13	22	5	3	8	1	1
Kauppen	12	18	2	3	3	4	4	2	-
Kerzell	13	51	10	17	9	3	9	1	2
Keulos	14	20	6	3	2	4	2	2	1
Kleinlöder	22	90	25	36	10	3	6	7	3
Kleinsassen	28	51	4	17	8	5	8	5	4
Kohlgrund	11	15	-	-	1	3	2	5	4
Kohlhaus	3	5	-	-	-	-	1	1	3
Künzell	13	42	28	2	1	1	5	-	5
Lahrbach	23	56	12	23	13	3	3	1	1
Langenbieber	23	39	3	9	8	4	4	6	5
Lehnerz	8	15	5	4	-	2	-	1	3
Liebhards	24	37	4	12	2	2	10	2	5
Löschenrod	11	22	6	8	2	2	2	2	-
Lüdermünd	18	28	3	9	4	5	6	1	-
Lütter	13	64	7	24	8	9	13	2	1
Lütterz	10	16	2	4	-	1	2	6	1
Maberzell	37	75	15	37	8	2	6	4	3
Magdlos	16	79	22	30	11	6	7	2	1
Maiersbach	24	44	5	13	13	8	3	1	1
Malkes	5	12	2	2	-	1	3	-	4
Marbach	29	73	22	21	8	9	10	3	-
Margretenhaun	12	23	1	12	5	1	2	-	2
Melperts	9	23	4	5	4	2	7	1	-
Melters	5	8	1	-	-	-	2	5	-
Melzdorf	11	13	2	3	1	1	3	2	1
Mittelkalbach	48	135	37	48	16	13	17	4	-
Mittelrode	12	15	1	5	3	1	2	-	3
Mosbach	25	34	1	5	3	7	10	2	6
Müs	33	94	15	53	9	4	5	5	3
Neuhof	60	194	81	53	15	11	21	11	2
Neuschwambach	18	42	4	9	9	8	11	1	-
Neuswarts	13	46	6	14	5	5	6	8	2
Niederbieber	30	42	6	15	5	3	4	7	2
Niederkalbach	39	88	14	45	9	7	11	1	1
Niederrode +	13	16	1	5	-	2	1	3	4
Niesig	20	29	4	12	1	-	2	8	2
Oberbimbach	27	88	37	19	6	3	8	8	7
Obernhausen	8	14	1	3	4	2	3	1	-

Gemeinde	Struktur der landwirtschaftlichen Betriebe						
	Viehbestand				Landwirtschaftliche Nutzfläche		
	Pferde	Rindvieh		Schweine (ohne Ferkel)	insgesamt	dar. in Betrieben mit weniger als 10 ha LN	
		insgesamt	Milchkühe			ha	%
19 (17)	20 (18)	21 (19)	22 (20)	23 (21)	24 (22*)	25 (23*)	
Finkenhain	12	121	61	89	157	30	19
Flieden	37	818	437	653	933	488	52
Friesenhausen	17	289	127	237	321	116	36
Gackenhof	5	279	141	169	277	134	48
Gersfeld, Stadt	12	266	142	106	269	175	65
Gichenbach	3	172	88	94	171	.	.
Giesel	16	272	158	241	357	269	75
Gläserzell	11	138	64	112	165	23	14
Großenlüder	50	933	429	1 167	1 113	481	43
Günthers	10	217	141	154	206	146	71
Habel	17	529	254	277	414	143	35
Haimbach	14	216	121	196	282	71	25
Hainzell	19	469	254	479	503	318	63
Harmerz	16	246	124	196	254	113	45
Hattenhof	22	310	179	230	404	276	68
Hauswurz	28	451	218	319	582	300	52
Hettenhausen	7	159	112	136	258	236	92
Hilders	39	528	296	451	579	311	54
Höf und Haid	30	409	193	295	447	145	32
Hofbieber	29	396	207	425	481	169	35
Hosenfeld	26	415	219	369	537	285	53
Hundsbach	43	509	244	287	474	82	17
Istergiesel	8	149	67	197	149	69	46
Johannesberg	14	145	65	67	314	.	.
Jossa	35	469	238	236	519	185	36
Kämmerzell	24	300	144	341	286	151	53
Kauppen	4	112	52	68	150	67	45
Kerzell	29	303	171	260	316	153	48
Keulos	12	231	73	86	214	63	29
Kleinlüder	30	402	202	460	488	218	45
Kleinsassen	27	396	199	286	477	157	33
Kohlgrund	18	216	85	154	246	33	13
Kohlhaus	12	96	41	61	94	-	-
Künzell	19	179	75	236	303	43	14
Lahrbach	9	268	157	189	273	198	73
Langenbieber	33	330	154	407	396	124	31
Lehnerz	10	116	54	79	141	37	26
Liebhardts	25	350	155	355	356	73	21
Löschenrod	5	139	61	128	132	65	49
Lüdermünd	13	211	92	226	187	103	55
Lütter	40	478	225	392	450	213	47
Lütterz	18	150	57	231	169	23	14
Maberzell	20	489	272	656	615	230	37
Magdlos	15	338	178	258	383	247	65
Maierbach	3	257	144	118	268	198	74
Malkes	15	147	67	101	145	18	12
Marbach	30	357	185	376	380	216	57
Margretenhaun	6	196	88	215	222	84	38
Melperts	13	199	81	70	173	65	38
Melters	11	108	40	67	107	1	1
Melzdorf	16	117	63	104	124	30	24
Mittelkalbach	19	594	325	527	661	397	60
Mittelrode	4	127	63	118	149	46	31
Mosbach	7	323	162	102	383	91	24
Müs	26	466	258	406	485	267	55
Neuhof	68	788	422	907	926	431	47
Neuschwambach	12	355	178	199	300	157	52
Neuswärts	36	395	197	222	392	127	32
Niederbieber	27	328	160	330	339	116	34
Niederkalbach	27	399	211	279	457	273	60
Niederrode +	13	195	83	165	210	38	18
Niesig	11	264	137	265	216	47	22
Oberbimbach	50	505	229	584	588	161	27
Obernhausen	-	87	44	33	107	50	47

Gemeinde	Struktur der landwirtschaftlichen Betriebe								
	Von der landwirtsch. Nutzfläche sind		Vom Ackerland entfallen auf			Vom Dauergrünland entfallen auf		Sonderkulturen	
	Ackerland	Dauergrünland	Getreide	Hackfrüchte	Futtermittelpflanzen	Wiesen	Weiden		
	ha								% der LN
	26 (24)	27 (25)	28 (26)	29 (27)	30 (28)	31	32	33 (29)	34 (30)
Finkenhain	68	89	46	16	6	53	35	0	0
Flieden	457	169	302	124	29	363	43	3	0
Friesenhausen	159	161	97	38	24	117	41	-	-
Gackenhof	123	153	67	25	31	102	49	-	-
Gersfeld, Stadt	69	197	51	17	1	156	29	1	0
Gichenbach	76	93	42	19	13	70	17	1	1
Giesel	233	121	137	71	25	108	8	-	-
Gläserzell	114	50	81	24	8	35	10	0	0
Großenlöder	777	331	506	198	63	258	54	0	0
Günthers	83	121	55	24	4	83	25	-	-
Habel	190	220	123	46	19	148	65	-	-
Hainbach	213	64	146	41	22	58	4	1	0
Hainzell	308	193	200	78	30	155	28	0	0
Harmerz	159	91	109	40	10	58	28	-	-
Hattenhof	195	204	126	57	12	157	31	1	0
Hauswurz	264	314	171	74	15	240	49	0	0
Hettenhausen	138	118	73	34	22	86	10	2	1
Hilders	200	373	132	56	8	273	51	-	-
Höf und Haid	209	236	138	50	20	176	58	-	-
Hofbieber	275	205	187	54	22	112	69	0	0
Hosenfeld	274	259	172	84	15	184	42	0	0
Hundsbach	172	298	112	42	17	190	72	0	0
Istergiesel	100	48	62	29	9	31	13	-	-
Johannesberg	219	90	132	46	6	17	41	-	-
Jossa	203	314	125	57	18	225	79	-	-
Kämmerzell	189	97	122	52	14	82	10	-	-
Kauppen	60	89	41	16	2	62	15	-	-
Kerzell	191	123	123	55	14	98	22	-	-
Keulos	151	59	129	16	7	33	24	-	-
Kleinlöder	320	164	205	86	27	127	16	-	-
Kleinsassen	204	270	137	45	20	191	40	-	-
Kohlgrund	132	112	89	28	14	68	37	-	-
Kohlhaus	61	32	46	8	7	14	16	-	-
Künzell	200	103	155	26	10	70	18	-	-
Lahrbach	114	156	70	33	10	121	24	-	-
Langenbieber	226	167	151	49	26	126	31	-	-
Lehnerz	86	53	60	19	7	30	22	1	1
Liebhards	147	209	95	40	10	143	61	-	-
Löschendorf	81	49	57	18	5	38	8	-	-
Lüdermünd	129	58	85	30	13	48	3	0	0
Lütter	279	169	184	65	30	146	21	-	-
Lütterz	123	46	80	27	16	40	5	-	-
Maberzell	469	141	331	84	35	88	38	2	0
Magdlos	189	192	118	48	21	163	20	-	-
Maiersbach	74	194	52	19	4	142	35	-	-
Malkes	102	46	66	23	14	36	6	-	-
Marbach	233	142	149	62	21	98	33	0	0
Margretenhaun	143	77	96	24	12	40	37	-	-
Melperts	45	129	28	13	4	118	5	-	-
Melters	66	41	43	14	8	30	10	-	-
Melzdorf	80	42	53	31	18	29	13	-	-
Mittelkalbach	293	362	187	84	22	297	48	1	0
Mittelrode	110	38	71	22	15	27	11	-	-
Mosbach	78	305	57	21	1	194	37	-	-
Müs	309	172	202	74	32	147	13	0	-
Neuhof	540	381	342	153	42	286	68	2	0
Neuschwambach	142	157	89	33	20	107	40	-	-
Neuswarta	159	229	109	34	13	147	54	2	1
Niederbieber	218	121	147	43	27	72	47	-	-
Niederkalbach	233	218	137	63	27	176	38	-	-
Niederrode +	153	54	107	27	17	33	21	-	-
Niesig	207	52	142	38	27	41	10	-	-
Oberbimbach	435	149	289	92	51	111	27	-	-
Obernhausen	14	93	9	6	-	69	3	-	-

Gemeinde	Land- und forstwirtschaftliche Betriebe insgesamt					Ständige Arbeitskräfte der landwirtschaftlichen Betriebe			
	Betriebe	Betriebs- fläche	Wald- fläche	Landwirt- schaftl. Nutzfläche	Teil- stücke	ins- gesamt	familienfremde		Frauen
							Anzahl	% aller ständigen Arbeitskräfte	
		ha							
1 (1)	2 (2)	3 (3)	4 (4)	5 (5)	6 (6)	7 (7)	8 (8)	9 (9)	
Oberrode	29	228	16	200	73	50	3	6	66
Petersberg	67	344	-	338	325	100	3	3	74
Pfaffenrod	22	164	44	113	115	45	2	4	67
Pilgerzell	73	491	106	373	305	101	2	2	74
Poppenhausen a.d.W.	70	327	62	252	238	79	2	3	86
Poppenrod	14	175	20	149	85	35	-	-	54
Rengersfeld	22	219	16	197	130	55	1	2	60
Reulbach	63	843	328	508	453	105	1	1	44
Rex	12	138	10	124	37	25	-	-	60
Ried	31	398	188	205	166	65	-	-	65
Rodenbach	31	294	25	260	134	58	-	-	62
Rodges	6	142	20	119	37	19	2	11	63
Rodholz	31	469	66	397	153	86	2	2	55
Rödergrund-Egelmee	17	170	15	150	88	33	1	3	67
Rönshausen	35	384	137	240	189	64	-	-	72
Rommers	19	151	5	142	84	35	-	-	69
Rommerz	114	504	61	424	388	152	1	1	83
Rothemann	74	679	337	331	290	122	1	1	66
Rückers	155	998	76	874	743	241	2	1	70
Rupsroth	25	282	73	167	92	51	-	-	63
Salzschlirf, Bad	91	1 131	691	415	489	133	8	6	62
Sandberg	24	331	58	263	164	57	1	2	47
Schachen	49	553	44	483	192	110	1	1	53
Schletzenhausen +	51	483	89	382	313	92	2	2	64
Schlitzenhausen	39	374	26	330	156	92	2	2	62
Schmalnau	80	398	102	278	318	130	2	2	79
Schweben	62	417	76	332	246	103	1	1	74
Seiferts	65	371	43	319	384	113	-	-	73
Sickels	16	180	-	176	100	32	-	-	69
Simmershausen	110	561	42	492	802	167	-	-	74
Steens	4	88	11	73	26	10	-	-	60
Steinau	50	255	11	232	159	74	-	-	70
Steinhaus	46	297	18	271	218	65	4	6	75
Steinwand	81	1 340	236	1 053	256	198	2	1	54
Stellberg	33	267	89	156	198	59	-	-	68
Stückels	19	206	2	197	62	34	-	-	62
Stork	32	284	32	244	163	48	-	-	73
Tann, Stadt	85	1 832	1 399	411	212	124	11	9	69
Thaiden	47	306	28	268	318	81	-	-	64
Thalau	60	503	149	343	285	97	3	3	63
Theobaldshof	58	355	25	310	222	94	4	4	77
Tiefengruben	21	164	14	150	129	40	-	-	70
Traisbach	18	334	107	224	104	39	2	5	54
Uffhausen	49	308	59	244	283	77	1	1	77
Unterbimbach	60	475	123	343	322	90	3	3	77
Veitsteinbach	59	438	19	399	210	101	2	2	75
Weidenau	52	444	60	378	441	89	-	-	72
Welkers	53	287	31	249	224	79	1	1	77
Wendershausen	46	227	4	218	280	73	1	1	73
Weyhers	65	559	85	455	353	120	1	1	65
Wickers	51	365	97	262	348	89	3	3	64
Wiesen +	28	330	124	201	146	49	2	4	57
Wissels	24	279	51	223	98	52	6	12	64
Wisselsrod	16	262	39	215	73	43	2	5	54
Wittges	14	150	16	130	72	34	-	-	62
Wolferts	19	206	24	176	93	38	1	3	55
Wüstensachsen	150	903	57	807	593	250	9	4	68
Zell	23	184	15	166	90	46	1	2	57
Ziegel	9	178	45	122	47	19	1	5	53
Zillbach	12	194	82	105	73	29	1	3	55
Zirkenbach	27	154	-	150	129	48	2	4	71

Gemeinde	Struktur der landwirtschaftlichen Betriebe								
	Betriebs- eigene Schlepper	Betriebe ins- gesamt	davon hatten eine landwirtschaftliche Nutzfläche von						
			0,01 bis unter 2 ha	2 bis unter 5 ha	5 bis unter 7,5 ha	7,5 bis unter 10 ha	10 bis unter 15 ha	15 bis unter 20 ha	20 ha und mehr
	10 (10)	11 (11)	12 (12)	13 (13)	14 (14a)	15 (14b)	16 (15a)	17 (15b)	18 (16)
Oberrode	20	29	5	12	4	1	2	3	2
Petersberg	23	67	30	18	3	4	6	2	4
Pfaffenrod	5	21	4	7	5	2	3	-	-
Pilgerzell	20	73	21	29	9	3	4	5	2
Poppenhausen a.d.W.	13	66	23	28	6	4	4	1	-
Poppenrod	7	14	1	4	-	2	2	4	1
Rengersfeld	16	22	2	4	2	4	8	2	-
Reulbach	38	62	4	9	12	19	15	3	-
Rex	4	12	5	-	1	1	-	3	2
Ried	12	29	6	4	5	4	10	-	-
Rodenbach	18	30	5	5	4	4	7	4	1
Rodges	5	6	1	-	-	1	-	-	4
Rodholz	18	30	1	-	4	6	8	6	5
Rödergrund-Egelmes	10	17	2	7	2	-	2	2	2
Rönshausen	12	34	4	12	5	2	10	1	-
Rommers	10	19	4	2	4	2	6	1	-
Rommerz	27	113	52	36	10	4	6	3	2
Rothemann	15	71	19	30	4	7	9	2	-
Rückers	25	153	35	53	26	12	17	8	2
Rupsroth	12	23	5	5	4	2	4	3	-
Salzschlirf, Bad	31	85	40	17	4	5	16	2	1
Sandberg	18	21	1	-	1	5	7	6	1
Schachen	32	48	3	3	6	10	23	2	1
Schletzenhausen +	16	50	10	14	6	4	9	5	2
Schlitzhausen	26	39	4	14	3	2	8	8	-
Schmalnau	7	78	24	36	6	7	5	-	-
Schweben	16	61	14	27	4	4	8	3	1
Seiferts	24	64	10	29	12	7	6	-	-
Sickels	12	16	1	6	2	1	-	1	5
Simmershausen	22	109	16	56	24	10	3	-	-
Steens	2	4	-	-	-	-	-	3	1
Steinau	22	48	17	12	9	3	5	1	1
Steinhaus	16	46	9	21	3	5	4	3	1
Steinwand	53	81	5	7	13	10	15	13	18
Stellberg	9	29	7	10	5	3	3	1	-
Stöckels	14	19	4	4	2	1	1	4	3
Stork	10	31	4	12	4	1	5	3	2
Tann, Stadt	19	79	40	24	4	1	4	1	5
Thaiden	19	46	4	19	8	8	7	-	-
Thalau	15	58	10	18	16	5	8	1	-
Theobaldshof	14	57	11	27	11	2	1	2	3
Tiefengruben	8	21	8	4	1	1	3	3	1
Traisbach	16	17	-	3	3	-	2	6	3
Uffhausen	15	49	14	20	4	2	6	3	-
Unterbimbach	24	59	19	25	3	3	1	4	4
Veitsteinbach	24	51	8	17	12	12	5	1	3
Weidenau	28	51	8	16	9	5	7	4	2
Welkers	7	53	7	31	6	4	4	-	1
Wendershausen	14	46	12	19	6	3	5	1	-
Weyhers	24	65	15	21	8	5	8	3	5
Wickers	19	50	10	17	11	6	6	-	-
Wiesen +	12	25	4	6	5	2	5	1	2
Wissels	20	24	2	5	7	1	4	3	2
Wisselsrod	9	16	2	-	2	1	2	7	2
Wittges	8	14	2	4	2	-	1	4	1
Wolferts	11	19	-	4	4	3	3	5	-
Wüstensachsen	26	149	43	46	21	15	19	3	2
Zell	13	22	6	5	3	1	2	5	-
Ziegel	7	8	1	1	-	-	1	2	3
Zillbach	10	11	-	2	2	1	5	1	-
Zirkenbach	9	27	8	13	-	-	3	1	2

Gemeinde	Struktur der landwirtschaftlichen Betriebe						
	Viehbestand				Landwirtschaftliche Nutzfläche		
	Pferde	Rindvieh		Schweine (ohne Ferkel)	insgesamt	dar. in Betrieben mit weniger als 10 ha LN	
		insgesamt	Milchkühe			ha	%
	19 (17)	20 (18)	21 (19)	22 (20)	23 (21)	24 (22*)	25 (23*)
Oberrode	14	184	101	192	200	79	40
Petersberg	19	298	142	288	338	139	41
Pfaffenrod	1	106	67	91	113	79	70
Pilgerzell	21	370	203	275	373	192	52
Poppenhausen a.d.W.	9	183	104	129	252	189	75
Poppenrod	11	126	60	95	149	34	23
Rengersfeld	-	199	95	81	197	64	33
Reulbach	4	528	281	215	508	279	55
Rex	17	99	54	114	124	20	16
Ried	23	223	103	186	205	84	41
Rodenbach	9	187	115	67	260	80	31
Rodges	8	75	38	72	119	10	8
Rodholz	6	367	134	110	397	78	20
Rödergrund-Egelmes	9	142	76	138	150	45	30
Rönshausen	22	244	109	203	240	95	40
Rommers	4	116	65	45	142	54	38
Rommerz	26	372	218	299	423	258	61
Rothemann	26	297	157	281	331	194	59
Rückers	43	644	347	466	874	493	56
Rupsroth	6	163	72	136	167	62	37
Salzschlirf, Bad	52	397	144	498	414	153	37
Sandberg	4	230	121	69	263	53	20
Schachen	12	463	223	168	483	143	30
Schletzenhausen +	29	323	156	325	382	128	34
Schlitzhausen	27	331	184	218	330	87	26
Schmalnau	19	256	154	197	278	221	80
Schweben	16	311	172	252	332	155	47
Seiferts	7	331	186	176	319	251	79
Sickels	8	170	80	142	176	53	30
Simmershausen	5	505	313	349	492	459	93
Steens	8	70	25	38	73	-	-
Steinbau	12	229	127	240	232	132	57
Steinhaus	14	254	121	188	271	149	55
Steinwand	71	873	358	486	1 053	201	19
Stellberg	5	143	80	103	156	102	65
Stöckels	10	161	74	145	197	41	21
Stork	15	197	107	169	244	85	35
Tann, Stadt	25	300	172	288	411	149	36
Thaiden	7	318	150	189	268	189	71
Thalau	19	326	188	242	333	219	66
Theobaldshof	16	316	188	150	310	197	64
Tiefengruben	12	136	70	91	150	39	26
Traisbach	17	228	94	252	224	31	14
Uffhausen	12	213	111	217	244	118	48
Unterbimbach	18	319	150	358	342	146	43
Veitsteinbach	17	340	169	213	399	253	63
Weidenau	13	319	140	276	378	175	46
Welkers	10	252	139	163	249	175	70
Wendershausen	10	198	108	102	218	142	65
Weyhers	30	423	191	366	455	179	39
Wickers	11	278	159	147	262	192	73
Wiesen +	14	212	107	215	210	70	33
Wissels	10	219	109	226	223	68	31
Wisselsrod	21	213	82	177	215	23	11
Wittges	9	126	52	151	130	29	22
Wolferts	6	174	79	111	176	62	35
Wüstensachsen	27	785	400	256	807	467	58
Zell	19	195	93	200	166	52	31
Ziegel	8	101	48	113	122	4	3
Zillbach	6	116	51	79	105	26	25
Zirkenbach	9	155	80	121	150	50	33

Gemeinde	Struktur der landwirtschaftlichen Betriebe								
	Von der landwirtsch. Nutzfläche sind		Vom Ackerland entfallen auf			Vom Dauergrünland entfallen auf		Sonderkulturen	
	Ackerland	Dauergrünland	Getreide	Hackfrüchte	Futterpflanzen	Wiesen	Weiden		
	ha								% der LN
	26 (24)	27 (25)	28 (26)	29 (27)	30 (28)	31	32	33 (29)	34 (30)
Oberrode	146	54	93	34	17	41	11	-	-
Petersberg	212	122	143	50	16	82	30	0	0
Pfaffenrod	55	57	34	17	4	43	13	-	-
Pilgerzell	225	145	139	50	36	105	31	-	-
Poppenhausen a.d.W.	105	145	60	22	22	112	8	0	0
Poppenrod	69	78	47	18	4	57	22	-	-
Rengersfeld	46	150	35	12	-	116	31	-	-
Reulbach	121	387	91	28	3	166	144	-	-
Rex	85	38	60	16	8	23	14	-	-
Ried	118	86	79	29	10	73	9	0	0
Rodenbach	51	209	38	12	-	125	44	-	-
Rodges	89	28	62	14	12	16	12	0	0
Rodholz	118	279	74	22	21	161	8	-	-
Rödergrund-Egelmes	80	70	50	22	7	42	21	-	-
Rönshausen	154	85	101	37	16	74	8	-	-
Rommers	34	106	25	8	1	80	22	-	-
Rommerz	227	192	135	72	19	123	53	-	-
Rothemann	192	136	127	53	13	103	26	-	-
Rückers	389	480	251	104	34	420	43	-	-
Rupsroth	62	103	40	18	5	66	18	0	0
Salzschlirf, Bad	307	102	193	84	28	87	7	0	0
Sandberg	56	207	43	12	1	152	29	0	0
Schachen	100	383	74	23	3	226	107	-	-
Schletzenhausen +	215	166	141	58	16	129	29	-	-
Schlitzenhausen	133	194	84	35	15	126	52	0	0
Schmalnau	143	132	91	38	12	104	17	1	0
Schweben	164	166	105	44	15	139	22	-	-
Seiferts	80	236	54	23	2	202	5	-	-
Sickels	122	53	82	21	19	34	19	-	-
Simmershausen	172	316	112	55	5	258	31	0	0
Steens	23	50	16	6	2	27	22	-	-
Steinau	155	77	102	28	16	51	18	-	-
Steinhaus	171	98	107	41	21	73	19	-	-
Steinwand	464	583	289	89	83	364	217	1	0
Stellberg	64	90	35	21	7	64	16	-	-
Stöckels	128	68	79	30	13	40	24	-	-
Stork	111	131	74	26	11	91	35	-	-
Tann, Stadt	114	291	78	29	4	121	147	2	1
Thaiden	83	184	55	24	5	145	20	-	-
Thalau	185	145	120	46	14	119	23	-	-
Theobaldshof	74	234	48	25	2	148	70	-	-
Tiefengruben	90	58	61	23	6	37	20	-	-
Traisbach	139	82	95	30	14	51	24	-	-
Uffhausen	151	92	101	38	11	71	10	0	0
Unterbimbach	261	78	166	64	28	59	11	-	-
Veitsteinbach	145	254	100	36	9	215	35	-	-
Weidenau	160	214	110	36	14	168	16	-	-
Welkers	138	109	87	38	14	99	6	0	0
Wendershausen	81	134	56	22	9	98	27	-	-
Weyhers	249	203	157	63	27	134	64	-	-
Wickers	86	174	58	25	4	143	19	-	-
Wiesen +	129	72	86	30	10	55	15	-	-
Wissels	149	72	96	31	21	55	17	-	-
Wisselsrod	130	84	85	30	15	65	17	-	-
Wittges	74	57	51	18	5	44	11	-	-
Wolferts	76	100	51	17	9	59	32	-	-
Wüstensachsen	160	644	102	52	5	507	70	1	0
Zell	104	60	66	26	10	38	19	-	-
Ziegel	72	49	50	18	5	32	17	-	-
Zillbach	50	54	30	14	6	39	11	-	-
Zirkenbach	91	58	58	24	7	34	22	-	-

Gemeinde	Land- und forstwirtschaftliche Betriebe insgesamt					Ständige Arbeitskräfte der landwirtschaftlichen Betriebe			
	Betriebe	Betriebs- fläche	Wald- fläche	Landwirt- schaftl. Nutzfläche	Teil- stücke	ins- gesamt	familienfremde		Frauen
							Anzahl	% aller ständigen Arbeitskräfte	
1 (1)	2 (2)	3 (3)	4 (4)	5 (5)	6 (6)	7 (7)	8 (8)	9 (9)	
Landkreis Hersfeld	4 137	44 492	22 352	21 295	23 859	7 175	243	3	75
Allendorf	31	153	10	138	154	45	-	-	73
Allmershausen	25	165	18	141	134	44	3	7	71
Asbach	93	488	52	425	459	158	4	3	78
Aua	30	261	94	157	219	60	1	2	65
Ausbach	81	400	16	372	436	139	-	-	80
Beiershausen	24	254	47	205	138	57	1	2	63
Bengendorf	15	105	3	101	85	29	-	-	76
Biedebach	25	122	3	115	168	49	2	4	80
Dinkelrode	21	90	3	84	85	40	1	3	85
Eltra	29	68	5	61	116	37	-	-	84
Friedewald	156	5 147	4 343	778	933	268	14	5	74
Friedlos	67	256	3	248	422	92	2	2	80
Frielingen	49	1 135	914	208	342	81	-	-	77
Gersdorf	34	180	4	172	205	55	-	-	71
Gershausen	30	214	18	192	165	59	-	-	73
Gethsemane	30	150	-	146	129	47	5	11	87
Gittersdorf	50	250	20	222	287	88	1	1	73
Goßmannsrode	23	128	7	119	133	48	-	-	73
Harnrode	18	167	-	165	99	32	4	13	59
Hattenbach	90	593	42	535	528	163	4	3	74
Heddersdorf	29	132	1	126	161	56	-	-	79
Heenes	49	183	-	177	274	81	-	-	82
Heimboldshausen	85	262	1	247	464	136	1	1	85
Herfa	41	211	-	204	193	69	-	-	78
Heringen (Werra)	191	4 416	3 678	718	1 073	284	-	-	85
Hersfeld, Bad, Stadt	118	8 613	7 764	746	488	195	52	27	60
Hillartshausen	20	223	4	211	149	43	-	-	61
Hilmes	48	343	11	326	273	89	1	1	74
Hilperhausen	18	177	2	171	88	30	2	7	73
Holzheim	46	445	151	286	223	86	1	1	64
Kathus	71	238	3	229	540	103	2	2	85
Kemmerode	16	163	43	117	137	31	3	10	68
Kerspenhausen	61	483	15	471	346	118	4	3	71
Kirchheim	76	442	16	412	420	117	8	7	78
Kleba	34	223	31	184	183	70	2	3	66
Kleinensee	80	280	67	208	406	132	-	-	81
Kohlhausen	26	137	14	118	121	42	1	2	79
Konrode	22	231	4	222	129	47	1	2	62
Kruspis	25	212	68	137	100	37	1	3	73
Lampertsfeld	4	117	4	111	23	15	4	27	47
Landershausen	25	337	59	273	162	58	11	19	67
Lautenhausen	33	350	17	316	177	62	4	7	66
Leimbach	30	139	2	123	118	48	-	-	92
Lengers	52	201	7	185	285	83	1	1	87
Malkomes	34	168	8	151	157	54	3	6	78
Meckbach	96	465	4	450	793	196	3	2	71
Mecklar	81	529	103	413	643	136	1	1	77
Mengshausen	57	384	36	338	352	123	5	4	68
Motzfeld	54	436	3	421	352	95	2	2	71
Niederaula	107	4 177	3 436	676	691	186	3	2	70
Niederjossa	85	531	18	497	567	168	2	1	73
Obergeis	102	649	182	456	700	169	1	1	76
Oberhaun	52	321	85	227	293	82	1	1	74
Oberlengsfeld	41	290	5	276	201	86	4	5	69
Petersberg	33	217	14	197	143	62	-	-	71
Philippsthal (Werra)	62	302	46	244	400	92	8	9	74
Ransbach	117	525	3	508	637	188	-	-	76
Reckerode	32	286	36	244	157	80	8	10	68
Reilos	33	265	78	184	224	61	-	-	75
Reimboldshausen	12	152	45	105	84	31	-	-	65

Gemeinde	Struktur der landwirtschaftlichen Betriebe								
	Betriebs- eigene Schlepper	Betriebe ins- gesamt	davon hatten eine landwirtschaftliche Nutzfläche von						
			0,01 bis unter 2 ha	2 bis unter 5 ha	5 bis unter 7,5 ha	7,5 bis unter 10 ha	10 bis unter 15 ha	15 bis unter 20 ha	20 ha und mehr
	10 (10)	11 (11)	12 (12)	13 (13)	14 (14a)	15 (14b)	16 (15a)	17 (15b)	18 (16)
Landkreis Hersfeld	1 944	4 074	1 285	1 691	302	194	297	170	135
Allendorf	17	31	7	13	7	1	3	-	-
Allmershausen	11	24	8	5	5	3	2	-	1
Asbach	34	91	39	33	2	4	3	5	5
Aua	21	27	5	11	2	5	2	2	-
Ausbach	43	81	35	31	-	2	3	9	1
Beiershausen	16	24	8	6	-	-	3	2	5
Bengendorf	6	15	2	8	-	1	2	1	1
Biedebach	13	25	3	18	1	-	2	1	-
Dinkelrode	9	21	6	13	-	-	-	1	1
Eitra	3	28	20	6	-	2	-	-	-
Friedewald	80	154	47	69	11	8	15	2	2
Friedlos	24	66	28	29	1	-	5	3	-
Frielingen	13	48	10	30	1	1	4	2	-
Gersdorf	20	33	6	15	1	6	4	1	-
Gershausen	22	29	2	15	3	2	4	3	-
Gethsemane	8	30	11	18	-	-	-	-	1
Gittersdorf	20	49	18	19	3	1	4	3	1
Goßmannsrode	15	23	2	12	3	3	3	-	-
Harnrode	12	18	5	4	2	-	3	3	1
Hattenbach	59	89	21	37	12	8	3	3	5
Heddersdorf	18	29	5	16	5	2	-	1	-
Heenes	20	49	19	20	1	5	4	-	-
Heimboldshausen	25	85	35	43	-	1	6	-	-
Herfa	17	41	6	24	2	2	6	1	-
Heringen (Werra)	79	188	76	76	11	3	15	5	2
Hersfeld, Bad, Stadt	43	113	74	21	-	1	7	2	8
Hillartshausen	21	20	1	7	3	2	1	1	5
Hilmes	40	48	10	16	8	7	-	4	3
Hilperhausen	13	18	1	8	2	-	1	4	2
Holzheim	23	43	12	14	4	2	5	4	2
Kathus	31	71	32	28	3	4	4	-	-
Kemmerode	12	15	-	7	-	3	3	2	-
Kerspenhausen	36	61	11	26	10	2	3	2	7
Kirchheim	36	76	27	25	13	3	4	1	3
Kleba	15	33	7	15	3	2	4	-	2
Kleinensee	16	79	35	37	3	3	1	-	-
Kohlhausen	10	26	13	8	1	-	1	1	2
Konrode	25	22	-	8	4	3	2	1	4
Kruspis	14	22	3	10	4	1	2	2	-
Lampertsfeld	4	4	-	1	-	-	-	2	1
Landershausen	23	25	2	13	5	-	3	1	1
Lautenhausen	23	33	7	14	-	2	2	3	5
Leimbach	9	30	14	7	3	2	3	1	-
Lengers	18	52	21	22	5	1	2	1	-
Malkomes	17	34	9	18	1	1	3	2	-
Meckbach	30	96	23	45	5	10	11	1	1
Mecklar	40	80	21	36	3	1	14	4	1
Mengshausen	24	56	10	27	7	3	4	2	3
Motzfeld	44	54	10	20	6	4	4	2	8
Niederaula	53	103	36	26	14	7	6	5	9
Niederjossa	49	85	24	31	9	5	5	9	2
Obergeis	40	98	19	50	9	6	11	3	-
Oberhaun	12	51	22	18	2	1	5	2	1
Oberlengsfeld	25	41	10	16	5	2	3	3	2
Petersberg	11	33	11	12	-	2	2	4	2
Philippsthal (Werra)	16	61	33	17	1	1	3	6	-
Ransbach	78	117	45	44	5	9	5	8	1
Reckerode	20	32	5	15	3	2	2	3	2
Reilos	17	31	9	10	4	-	6	1	1
Reimboldshausen	16	12	-	5	2	-	2	3	-

Gemeinde	Struktur der landwirtschaftlichen Betriebe						
	Viehbestand				Landwirtschaftliche Nutzfläche		
	Pferde	Rindvieh		Schweine (ohne Ferkel)	insgesamt	dar. in Betrieben mit weniger als 10 ha LN	
		insgesamt	Milchkühe			ha	%
Landkreis Hersfeld	1 431	20 565	10 170	20 646	21 229	10 181	48
Allendorf	8	142	75	136	138	102	74
Allmershausen	9	113	53	152	141	77	55
Asbach	35	420	223	523	425	184	43
Aua	14	176	89	163	157	103	66
Ausbach	18	375	188	445	372	157	42
Beiershausen	29	218	104	173	205	27	13
Bengendorf	9	106	48	83	101	36	36
Biedebach	5	103	62	56	115	70	61
Dinkelrode	3	96	44	106	84	.	.
Eltra	3	47	33	74	61	61	100
Friedewald	37	737	355	668	778	396	51
Friedlos	18	237	138	237	248	130	52
Frielingen	17	230	114	209	207	125	60
Gersdorf	16	197	89	125	172	111	65
Gershausen	19	200	88	173	192	92	48
Gethsemane	4	126	72	144	146	.	.
Gittersdorf	24	219	119	185	222	104	47
Goßmannsrode	10	133	60	109	119	84	71
Harnrode	7	175	59	155	165	29	18
Hattenbach	36	528	250	434	535	285	53
Heddersdorf	9	144	77	149	126	.	.
Heenes	16	156	98	161	177	127	72
Heimboldshausen	10	250	134	324	247	174	70
Herfa	12	213	98	188	204	114	56
Heringen (Werra)	60	655	355	642	718	391	55
Hersfeld, Bad, Stadt	39	443	245	291	686	130	19
Hillartshausen	2	213	89	229	211	58	28
Hilmes	12	351	162	358	326	178	55
Hilperhausen	19	159	67	155	171	40	23
Holzheim	24	292	121	296	286	102	36
Kathus	12	226	130	267	229	177	77
Kemmerode	12	126	54	127	117	48	41
Kerspenhausen	26	417	201	385	449	177	39
Kirchheim	29	385	199	374	412	208	51
Kleba	18	172	88	152	184	90	49
Kleinensee	11	264	147	229	208	.	.
Kohlhausen	9	121	62	174	118	44	37
Konrode	2	260	96	336	222	82	37
Kruspis	12	137	64	160	137	78	57
Lampertsfeld	8	78	32	62	111	3	3
Landershausen	6	196	83	223	273	74	27
Lautenhausen	18	304	117	268	316	78	25
Leimbach	12	121	55	129	123	71	58
Lengers	5	189	108	182	185	141	76
Malkomes	13	183	91	174	151	79	52
Meckbach	43	440	234	448	450	281	62
Mecklar	50	420	199	431	413	151	37
Mengshausen	32	315	162	320	338	168	50
Motzfeld	20	425	179	489	421	159	38
Niederaula	57	613	278	758	676	266	39
Niederjossa	49	575	257	547	497	228	46
Obergeis	45	451	256	384	455	280	62
Oberhaun	26	213	107	190	227	98	43
Oberlengsfeld	9	290	128	239	276	110	40
Petersberg	12	200	96	305	197	61	31
Philippsthal (Werra)	20	204	112	222	244	101	41
Ransbach	27	519	230	612	508	293	58
Reckeroode	19	235	122	215	244	89	37
Reilos	14	165	86	180	184	62	34
Reimboldshausen	10	111	46	133	105	28	27

Gemeinde	Struktur der landwirtschaftlichen Betriebe								
	Von der landwirtsch. Nutzfläche sind		Vom Ackerland entfallen auf			Vom Dauergrünland entfallen auf		Sonderkulturen	
	Ackerland	Dauergrünland	Getreide	Hackfrüchte	Futterpflanzen	Wiesen	Weiden		
	ha								% der LN
	26 (24)	27 (25)	28 (26)	29 (27)	30 (28)	31	32	33 (29)	34 (30)
Landkreis Hersfeld	14 629	6 296	9 676	3 328	1 422	4 310	1 545	20	0
Allendorf	102	34	65	25	13	29	2	0	0
Allmershausen	94	47	61	18	14	35	11	-	-
Asbach	266	153	177	65	23	76	59	0	0
Aua	104	52	67	23	12	48	2	0	0
Ausbach	261	105	168	65	27	67	29	0	0
Beiershausen	129	72	90	29	9	42	29	1	1
Bengendorf	69	32	49	15	3	27	5	-	-
Biedebach	70	44	42	16	10	37	5	-	-
Dinkelrode	62	21	39	15	8	12	4	-	-
Eitra	39	20	24	11	4	11	3	0	0
Friedewald	523	240	354	127	34	168	58	2	0
Friedlos	155	86	103	38	13	70	6	0	0
Frielingen	134	69	84	33	16	55	11	0	0
Gersdorf	115	55	76	25	14	41	12	-	-
Gershausen	137	52	87	31	19	42	19	0	0
Gethsemane	112	31	70	22	15	25	-	1	1
Gittersdorf	147	71	97	33	16	51	12	0	0
Godmannsrode	79	40	53	17	8	35	4	-	-
Harnrode	109	54	76	25	9	32	21	0	0
Hattenbach	371	160	243	82	38	117	36	-	-
Heddersdorf	86	38	54	20	11	32	4	0	0
Heenes	123	51	79	32	13	45	1	-	-
Heimboldshausen	168	76	106	45	15	52	17	0	0
Herfa	145	58	92	37	14	46	11	-	-
Heringen (Werra)	521	184	335	125	48	157	3	1	0
Hersfeld, Bad, Stadt	466	204	325	96	36	111	70	3	0
Hillartshausen	137	67	98	18	10	48	19	-	-
Hilmes	244	78	162	57	23	54	16	0	0
Hilperhausen	116	54	83	21	12	29	21	0	0
Holzheim	212	72	136	48	26	39	29	-	-
Kathus	153	69	96	38	19	54	4	1	0
Kemmerode	88	28	59	20	9	25	3	-	-
Kerspenhausen	303	141	210	62	27	61	73	0	0
Kirchheim	279	127	192	59	23	71	43	0	0
Kleba	122	59	76	30	17	36	21	1	1
Kleinensee	146	58	93	38	13	48	-	0	0
Kohlhausen	73	44	48	17	7	21	18	-	-
Konrode	165	54	110	40	16	40	14	-	-
Kruspis	96	40	65	24	8	27	12	0	0
Lampertsfeld	70	41	52	12	3	21	20	-	-
Landershausen	212	58	137	38	23	33	24	0	0
Lautenhausen	210	104	142	43	18	53	48	0	0
Leimbach	80	41	53	20	5	29	10	0	0
Lengers	111	71	73	29	7	41	19	1	1
Malkomes	111	40	66	28	15	35	3	-	-
Meckbach	329	118	225	71	31	96	18	0	0
Mecklar	301	107	197	75	26	93	7	0	0
Mengshausen	218	117	146	52	19	82	32	0	0
Motzfeld	300	117	199	68	28	52	59	1	0
Niederaula	463	204	311	107	43	124	75	1	0
Niederjossa	332	161	223	73	34	106	48	-	-
Obergeis	321	129	203	72	45	117	5	0	0
Oberhaun	146	76	99	32	14	48	18	0	0
Oberlengsfeld	194	78	132	36	21	44	31	0	0
Petersberg	129	64	92	28	9	39	15	-	-
Philippsthal (Werra)	165	72	106	42	10	47	15	1	0
Ransbach	365	135	235	90	38	98	24	1	0
Reckeroode	171	69	115	37	18	41	26	-	-
Reilos	130	52	87	31	11	36	13	0	0
Reimboldshausen	79	25	49	16	13	15	10	-	-

Gemeinde	Land- und forstwirtschaftliche Betriebe insgesamt					Ständige Arbeitskräfte der landwirtschaftlichen Betriebe			
	Betriebe	Betriebs- fläche	Wald- fläche	Landwirt- schaftl. Nutzfläche	Teil- stücke	ins- gesamt	familienfremde		Frauen
							Anzahl	% aller ständigen Arbeitskräfte	
1 (1)	2 (2)	3 (3)	4 (4)	5 (5)	6 (6)	7 (7)	8 (8)	9 (9)	
Röhrigshof m. Nippe	24	165	7	150	236	34	2	6	74
Rohrbach	52	310	94	200	293	86	1	1	85
Roßbach	3	42	1	39	22	9	1	11	56
Rotensee	59	214	7	202	318	101	2	2	86
Rotterterode	19	148	7	139	126	40	2	5	68
Schenklengsfeld	103	389	5	375	517	155	1	1	85
Schenksolz	7	77	5	68	84	17	-	-	71
Sieglos	34	100	12	85	140	78	-	-	49
Solms	25	253	34	213	154	63	3	5	57
Sorga	72	372	25	339	437	122	15	12	71
Stärklos	35	349	100	216	98	73	4	6	64
Tann	50	349	89	245	223	84	-	-	76
Untergeis	60	334	97	225	343	89	3	3	81
Unterhaun	69	409	88	309	311	101	4	4	77
Unterneurode	16	90	1	83	89	32	-	-	75
Unterweisenborn	18	366	13	348	112	48	14	29	54
Wehrshausen	29	508	58	435	210	76	6	8	63
Widdershausen	128	398	2	374	767	193	-	-	88
Willingshain	46	252	17	225	353	75	-	-	72
Wippershain	61	291	22	265	291	89	-	-	82
Wölfershausen	61	267	1	255	377	88	2	2	84
Wüstfeld	47	239	2	230	194	90	1	1	77
Landkreis Hofgeismar	4 262	53 123	25 060	26 979	25 625	7 305	663	9	66
Arenborn	44	291	-	287	221	95	1	1	65
Beberbeck	7	1 094	129	869	29	80	73	91	14
Burguffeln	33	1 010	-	959	284	146	84	58	38
Calden	256	1 562	655	886	1 284	328	12	4	77
Carlsdorf	41	474	2	465	277	101	9	9	63
Deisel	144	799	15	772	775	284	1	0	66
Eberschütz	72	445	39	396	643	117	4	3	67
Ehrsten	64	453	-	448	376	117	3	3	66
Ersen	61	397	62	328	387	99	1	1	69
Friedrichsdorf	14	297	-	289	113	41	5	12	54
Friedrichsfeld	34	311	-	307	135	61	6	10	56
Fürstenwald	52	542	135	390	282	97	3	3	65
Gewissenruh	16	131	-	126	142	35	4	11	57
Gieselwerder	174	3 608	3 218	319	1 051	205	4	2	89
Gottsbüren	168	667	9	650	959	213	1	1	81
Gottstreu	56	269	-	266	471	104	-	-	70
Grebenstein, Stadt	112	1 945	345	1 571	700	276	82	30	48
Grimelsheim	9	195	5	187	83	26	14	54	31
Haueda	54	392	114	271	363	89	2	2	70
Heisebeck	80	323	13	304	422	110	-	-	79
Helmarshausen, Stadt	54	766	171	585	226	95	20	21	48
Hofgeismar, Stadt	83	4 403	2 941	1 363	501	228	68	30	42
Hohenkirchen	88	854	62	782	531	142	9	6	58
Holzhausen	83	5 101	4 580	496	336	134	12	9	77
Hombressen	245	4 298	3 246	950	1 651	315	5	2	71
Hümme	103	639	-	616	507	157	10	6	67
Immenhausen, Stadt	150	1 302	89	1 172	821	257	44	17	62
Karlshafen, Stadt	24	2 699	2 521	115	91	29	2	7	52
Kelze	42	459	3	445	265	91	3	3	59
Lamerden	67	422	24	387	328	109	2	9	71
Langenthal	105	571	-	563	825	239	1	0	59
Liebenau, Stadt	41	770	250	474	343	103	20	19	55
Lippoldsberg	124	416	3	395	715	193	28	15	72
Mariendorf	55	363	-	350	466	112	1	1	63
Meimbressen	69	392	-	383	413	118	6	5	64
Niedermeiser	101	1 026	362	640	529	165	13	8	63

Gemeinde	Struktur der landwirtschaftlichen Betriebe								
	Betriebs- eigene Schlepper	Betriebe ins- gesamt	davon hatten eine landwirtschaftliche Nutzfläche von						
			0,01 bis unter 2 ha	2 bis unter 5 ha	5 bis unter 7,5 ha	7,5 bis unter 10 ha	10 bis unter 15 ha	15 bis unter 20 ha	20 ha und mehr
			10 (10)	11 (11)	12 (12)	13 (13)	14 (14a)	15 (14b)	16 (15a)
Röhrigshof m. Nippe	12	24	7	9	2	-	3	1	2
Rohrbach	9	51	17	23	4	2	4	-	1
Roßbach	2	3	-	1	-	-	-	1	1
Rotensee	14	59	14	37	5	1	-	2	-
Rotterterode	18	19	1	8	4	1	3	1	1
Schenklengsfeld	54	102	30	53	9	4	3	2	1
Schenkholz	4	7	1	2	-	2	-	1	1
Sieglos	6	33	17	11	4	-	1	-	-
Solms	18	24	4	9	3	1	2	4	1
Sorga	28	72	25	32	6	3	2	3	1
Stärklos	18	32	3	12	7	2	7	-	1
Tann	19	49	15	17	6	6	1	3	1
Untergeis	29	58	19	25	5	4	4	1	-
Unterhaun	24	67	30	27	-	1	3	3	3
Unterneuode	8	16	2	9	2	-	3	-	-
Unterweisenborn	17	17	2	3	1	1	3	1	6
Wehrshausen	34	29	2	7	5	3	2	3	7
Widdershausen	19	128	59	55	2	4	8	-	-
Willingshain	30	44	7	22	7	-	8	-	-
Wippershain	32	60	14	29	5	6	5	1	-
Wölfershausen	17	60	21	29	3	-	2	3	2
Wüstfeld	23	47	14	23	2	1	3	2	2
Landkreis Hofgeismar	1 775	4 215	1 840	1 021	312	233	375	217	217
Arenborn	29	44	5	16	6	9	7	1	-
Beberbeck	20	7	2	1	-	1	1	-	2
Burguffeln	41	32	14	-	-	1	3	5	9
Calden	89	254	149	59	16	10	14	3	3
Carlsdorf	31	41	7	11	2	1	5	6	9
Deisel	39	143	36	43	23	24	11	6	-
Eberschütz	27	71	29	19	4	2	10	6	1
Ehrsten	29	64	31	9	4	1	8	5	6
Ersen	23	60	17	20	7	4	8	3	1
Friedrichsdorf	16	14	-	-	1	-	1	7	5
Friedrichsfeld	16	34	17	2	3	-	3	5	4
Fürstenwald	32	50	20	5	3	5	9	3	5
Gewissenruh	7	16	-	5	2	3	5	1	-
Gieselwerder	21	173	116	51	6	-	-	-	-
Gottsbüren	43	167	59	72	14	11	8	3	-
Gottstreu	25	56	11	29	5	2	8	1	-
Griebenstein, Stadt	65	111	44	10	7	3	14	11	22
Grimelsheim	7	8	4	-	1	1	-	1	1
Haueda	21	53	26	6	4	6	8	3	-
Heisebeck	27	79	31	28	9	6	5	-	-
Helmarshausen, Stadt	29	53	17	11	-	3	7	10	5
Hofgeismar, Stadt	74	80	30	6	4	-	2	8	30
Hohenkirchen	59	87	41	2	5	3	14	9	13
Holzhausen	30	80	46	13	3	3	1	6	8
Hombressen	67	243	113	78	13	10	24	5	-
Hümme	45	103	44	27	5	8	8	4	7
Immenhausen, Stadt	69	149	91	10	3	5	16	7	17
Karlshafen, Stadt	7	19	10	2	-	3	2	2	-
Kelze	35	41	6	7	4	3	8	6	7
Lamerden	19	66	25	19	5	5	7	3	2
Langenthal	48	105	22	33	21	18	9	1	1
Liebenau, Stadt	26	40	16	5	4	2	3	5	5
Lippoldsberg	42	124	65	34	11	6	4	3	1
Mariendorf	35	55	16	10	8	4	14	3	-
Meimbressen	34	69	38	7	9	5	5	4	1
Niedermeiser	29	100	45	17	6	13	9	5	5

Gemeinde	Struktur der landwirtschaftlichen Betriebe						
	Viehbestand				Landwirtschaftliche Nutzfläche		
	Pferde	Rindvieh		Schweine (ohne Ferkel)	insgesamt	dar. in Betrieben mit weniger als 10 ha LN	
		insgesamt	Milchkühe			ha	%
Röhrigshof m. Nippe	13	143	75	163	150	49	33
Rohrbach	16	170	92	155	200	123	62
Roßbach	6	39	17	28	39	.	.
Rotensee	7	196	117	173	202	167	83
Rotterterode	5	142	69	125	139	59	42
Schenklengsfeld	10	398	218	428	374	277	74
Schenksohlz	6	68	28	60	68	.	.
Sieglos	3	79	53	74	85	.	.
Solms	22	175	83	304	213	63	30
Sorga	20	340	176	301	339	189	56
Stärklos	15	222	112	236	216	107	50
Tann	24	218	121	219	245	149	61
Untergeis	13	207	128	218	225	156	69
Unterhaun	18	268	154	251	309	120	39
Unterneuode	6	95	48	86	83	45	54
Unterweisenborn	9	182	82	190	384	26	31
Wehrshausen	11	375	163	424	435	84	19
Widdershausen	29	439	234	428	374	276	74
Willingshain	14	225	112	176	225	134	60
Wippershain	8	284	129	241	265	189	71
Wölfershausen	20	239	118	264	255	134	53
Wüstfeld	6	252	113	244	230	103	45
Landkreis Hofgeismar	2 003	20 621	10 168	22 831	26 881	9 116	34
Arenborn	36	336	141	488	287	188	66
Beberbeck	17	401	159	161	869	16	2
Burguffeln	25	599	267	462	959	24	3
Calden	52	577	328	911	886	522	59
Carlsdorf	48	331	180	275	465	67	14
Deisel	102	742	318	1 046	772	542	70
Eberschütz	30	360	171	367	396	140	35
Ehrsten	52	326	182	366	448	92	21
Ersen	34	301	146	325	328	162	49
Friedrichsdorf	26	216	108	111	289	7	2
Friedrichsfeld	20	303	121	308	307	41	13
Fürstenwald	20	317	162	343	390	108	28
Gewissenruh	13	141	58	125	126	55	44
Gieselwerder	15	247	160	469	315	315	100
Gottsbüren	50	531	321	605	650	496	76
Gottstreu	19	297	162	361	266	160	62
Grebenstein, Stadt	112	1 037	505	1 205	1 571	138	9
Grimelsheim	9	103	42	85	187	.	.
Hauda	30	212	113	293	271	120	44
Heisebeck	36	287	154	548	304	239	79
Helmarshausen, Stadt	53	526	220	422	585	76	13
Hofgeismar, Stadt	93	807	363	483	1 360	70	5
Hohenkirchen	64	490	212	531	782	97	12
Holzhausen	34	378	177	356	476	123	26
Hombressen	81	762	424	843	919	541	59
Hümme	58	491	238	483	616	232	38
Immenhausen, Stadt	85	832	368	860	1 172	172	15
Karlshafen, Stadt	13	87	41	91	100	42	42
Kelze	23	320	169	307	445	77	17
Lamerden	35	274	143	260	387	158	41
Langenthal	65	533	254	668	563	415	74
Liebenau, Stadt	29	358	158	250	474	75	16
Lippoldsberg	26	315	167	503	395	270	68
Mariendorf	24	311	144	344	350	129	37
Meimbressen	16	208	120	281	383	156	41
Niedermeiser	66	435	240	566	640	258	40

Gemeinde	Struktur der landwirtschaftlichen Betriebe								
	Von der landwirtsch. Nutzfläche sind		Vom Ackerland entfallen auf			Vom Dauergrünland entfallen auf		Sonderkulturen	
	Ackerland	Dauergrünland	Getreide	Hackfrüchte	Futterpflanzen	Wiesen	Weiden		
	ha								
	26 (24)	27 (25)	28 (26)	29 (27)	30 (28)	31	32	33 (29)	34 (30)
Röhrigshof m. Nippe	101	48	64	27	11	35	11	-	-
Rohrbach	151	47	98	32	20	39	4	-	-
Roßbach	26	12	17	5	2	8	4	-	-
Rotensee	125	74	81	33	12	62	9	0	0
Rotterterode	80	53	55	13	12	44	9	-	-
Schenklengsfeld	276	93	182	66	23	75	9	-	-
Schenkholz	45	23	31	9	4	12	10	-	-
Sieglos	53	31	35	14	3	21	5	-	-
Solms	132	78	89	28	13	38	28	1	1
Sorga	230	105	158	51	20	67	27	0	0
Stärklos	153	63	104	35	13	48	14	-	-
Tann	175	66	114	40	21	42	20	-	-
Untergeis	158	63	102	38	16	57	2	0	0
Unterhaun	196	106	131	43	19	61	35	1	0
Unterneuode	55	28	34	15	6	17	10	0	0
Unterweisenborn	279	65	188	48	24	49	16	0	0
Wehrshausen	311	119	219	58	22	50	61	3	1
Widdershausen	276	92	164	74	32	65	9	0	0
Willingshain	124	97	80	27	17	89	1	-	-
Wippershain	189	74	122	48	19	66	3	0	0
Wölfershausen	171	81	114	43	12	58	17	0	0
Wüstfeld	165	59	108	39	18	41	14	0	0
Landkreis Hofgeismar	19 927	6 534	14 103	4 360	1 094	3 133	2 746	92	0
Arenborn	215	67	150	46	18	45	21	-	-
Beberbeck	598	245	377	153	4	26	201	5	1
Burguffeln	841	112	577	182	48	34	76	0	0
Calden	723	147	521	161	34	96	24	1	0
Carlsdorf	392	71	276	70	44	28	39	0	0
Deisel	498	265	360	128	7	148	96	0	0
Eberschütz	282	107	193	69	15	33	66	5	1
Ehrsten	329	114	234	71	21	63	43	1	0
Ersen	281	42	190	59	31	21	19	0	0
Friedrichsdorf	244	43	174	34	35	1	42	0	0
Friedrichsfeld	220	84	152	53	13	30	52	0	0
Fürstenwald	268	117	188	58	14	42	62	0	0
Gewissenruh	73	51	52	17	2	27	24	-	-
Gieselwerder	178	128	114	60	4	79	3	0	0
Gottsbüren	429	209	298	103	26	146	44	2	0
Gottstreu	162	99	109	46	5	70	23	1	0
Grebenstein, Stadt	1 331	225	952	290	85	66	149	2	0
Grimelsheim	150	36	98	32	16	9	17	-	-
Haueda	210	58	157	44	8	43	8	-	-
Heisebeck	226	71	149	59	18	55	9	-	-
Helmarshausen, Stadt	384	195	271	90	10	60	129	1	0
Hofgeismar, Stadt	1 075	264	817	185	39	69	171	10	1
Hohenkirchen	628	146	490	104	32	86	55	0	0
Holzhausen	325	146	247	65	12	82	54	1	0
Hombressen	640	269	456	155	28	171	59	0	0
Hümme	444	165	329	103	13	76	77	0	0
Immenhausen, Stadt	902	242	624	207	47	114	102	-	-
Karlshafen, Stadt	52	46	32	15	6	30	8	2	2
Kelze	370	72	256	67	48	37	34	-	-
Lamerden	229	154	165	51	11	38	108	0	0
Langenthal	369	175	265	95	7	92	72	3	1
Liebenau, Stadt	374	96	249	74	51	31	39	-	-
Lippoldsberg	214	136	142	62	9	86	24	36	9
Mariendorf	279	68	199	60	20	45	19	-	-
Meimbressen	305	73	220	49	12	39	24	0	0
Niedermeiser	519	114	367	113	39	49	58	1	0

Gemeinde	Land- und forstwirtschaftliche Betriebe insgesamt					Ständige Arbeitskräfte der landwirtschaftlichen Betriebe			
	Betriebe	Betriebs- fläche	Wald- fläche	Landwirt- schaftl. Nutzfläche	Teil- stücke	ins- gesamt	familienfremde		Frauen
							Anzahl	% aller ständigen Arbeitskräfte	
		ha							
1 (1)	2 (2)	3 (3)	4 (4)	5 (5)	6 (6)	7 (7)	8 (8)	9 (9)	
Obermeiser	85	658	166	484	547	139	15	11	66
Oedelsheim	142	2 453	2 014	430	881	234	4	2	81
Ostheim	62	407	60	338	382	103	3	3	62
Schachten	18	807	83	705	143	82	39	48	34
Schöneberg	41	438	2	429	329	94	5	5	64
Sielen	65	380	13	357	334	98	2	2	70
Stammen	43	321	16	303	171	76	2	3	67
Trendelburg, Stadt	92	930	1	896	350	207	6	3	58
Udenhausen	141	754	14	728	1 047	215	6	3	72
Vaake	143	353	17	318	1 049	187	5	3	86
Veckerhagen	184	4 112	3 639	430	944	225	4	2	85
Vernawahlshausen	120	424	-	411	655	170	-	-	79
Westuffeln	132	887	37	841	802	235	6	3	66
Zwergen	69	519	2	507	446	129	13	10	62
Gutsbezirk Reinhardswald	-	-	-	-	-	-	-	-	-
+									
Landkreis Hünfeld	3 239	37 236	12 155	24 065	18 073	5 965	241	4	65
Arzell	38	218	22	187	130	59	1	2	73
Betzenrod	13	189	39	141	87	27	1	4	63
Bodes	29	225	29	189	186	50	2	4	66
Buchenau	49	1 507	1 231	256	213	72	7	10	63
Burghaun	124	3 082	2 265	792	688	146	9	6	60
Dammersbach	46	285	59	220	194	74	2	3	68
Dittlofrod	30	317	63	246	194	55	-	-	66
Eiterfeld	74	478	1	463	299	132	8	6	61
Erdmannrode	44	333	21	306	244	90	-	-	68
Fischbach	19	86	5	78	84	37	-	-	78
Giesenhain	12	80	10	62	36	21	1	5	71
Glaam	20	124	5	115	130	41	1	2	68
Gotthards	44	617	203	387	304	94	3	3	62
Großenbach	67	762	99	628	468	125	4	3	59
Großenmoor	48	488	118	360	209	95	1	1	65
Großentaft	121	986	211	743	766	199	3	2	67
Gruben	16	153	20	133	115	40	3	8	60
Grüsselbach	38	468	55	398	225	86	6	7	64
Haselstein	47	408	14	384	319	67	-	-	63
Hechelmannskirchen	24	233	21	209	82	56	1	2	61
Hermannspegel	8	129	41	85	63	24	2	8	63
Hofaschenbach	46	503	121	350	247	86	2	2	71
Hünfeld, Stadt	58	2 954	2 529	398	349	109	33	30	54
Hünhan	37	352	96	249	187	68	1	2	50
Kirchhasel	80	883	135	736	414	180	4	2	62
Körnbach	26	239	8	228	131	55	-	-	51
Langenschwarz	105	566	102	454	398	159	1	1	77
Leibolz	42	437	37	391	234	85	3	4	68
Leimbach	46	471	79	374	233	85	1	1	69
Mackenzell	73	670	222	431	447	127	1	1	65
Mahlerts	13	249	61	178	49	35	4	11	49
Malges	30	318	41	273	176	60	2	3	62
Mansbach	126	1 045	290	720	576	205	-	-	69
Mauers	13	136	23	103	114	27	-	-	63
Meisenbach	13	145	19	122	127	30	2	7	60
Mengers	10	151	5	143	51	22	1	6	46
Michelsrombach	94	525	56	457	268	159	-	-	70
Mittelaschenbach	33	654	97	365	179	77	2	3	60
Molzbach	26	394	47	338	390	70	8	11	59
Morles	54	508	165	334	289	100	1	1	73
Müsenbach	10	190	77	109	106	26	-	-	58
Neukirchen	40	395	163	229	284	66	-	-	65
Nüst	28	322	59	261	160	54	5	9	61
Oberaschenbach	11	199	29	162	75	21	1	5	57

Gemeinde	Struktur der landwirtschaftlichen Betriebe								
	Betriebs- eigene Schlepper	Betriebe ins- gesamt	davon hatten eine landwirtschaftliche Nutzfläche von						
			0,01 bis unter 2 ha	2 bis unter 5 ha	5 bis unter 7,5 ha	7,5 bis unter 10 ha	10 bis unter 15 ha	15 bis unter 20 ha	20 ha und mehr
			10 (10)	11 (11)	12 (12)	13 (13)	14 (14a)	15 (14b)	16 (15a)
Obermeiser	45	84	41	15	9	6	7	2	4
Oedelsheim	45	141	64	57	8	5	7	-	-
Ostheim	17	61	21	19	5	6	5	3	2
Schachten	27	18	3	2	-	1	2	-	10
Schöneberg	28	41	6	11	3	3	7	7	4
Sielen	29	64	29	17	3	3	3	3	6
Stammen	12	41	20	7	1	-	7	4	2
Trendelburg, Stadt	50	92	30	11	2	1	18	23	7
Udenhausen	56	140	60	39	8	4	16	10	3
Vaake	33	141	83	48	4	4	2	-	-
Veckerhagen	42	181	121	42	9	1	8	-	-
Vernawahlshausen	39	120	51	43	13	3	9	1	-
Westuffeln	64	131	41	32	20	9	14	9	6
Zwergen	32	69	27	11	9	6	9	4	3
Gutsbezirk Reinhardswald	-	-	-	-	-	-	-	-	-
+									
Landkreis Hünfeld	1 621	3 144	705	888	371	253	448	259	220
Arzell	9	37	16	10	1	3	4	2	1
Betzenrod	9	12	2	2	2	-	1	2	3
Bodes	9	29	9	9	1	3	3	2	2
Buchenau	20	47	17	18	1	1	6	2	2
Burghaun	49	121	51	25	11	2	16	13	3
Dammersbach	27	45	10	18	8	4	4	1	-
Dittlofrod	14	29	5	8	1	3	7	3	2
Eiterfeld	26	74	28	17	4	4	14	4	3
Erdmannrode	26	44	11	14	4	2	8	3	2
Fischbach	6	19	8	7	1	1	1	1	-
Giesenhain	6	12	4	5	1	-	1	-	1
Glaam	7	20	2	9	5	2	1	1	-
Gotthards	22	40	4	11	4	2	10	6	3
Großenbach	50	65	11	7	18	8	10	4	7
Großenmoor	27	45	7	14	3	7	6	7	1
Großentaft	56	118	37	33	12	9	14	6	7
Gruben	9	15	5	1	1	3	1	3	1
Grüsselbach	14	37	7	5	2	5	10	3	5
Haselstein	26	47	7	8	12	6	6	6	2
Hechelmannskirchen	18	24	4	6	1	1	9	3	-
Hermannspegel	7	8	-	-	-	4	4	-	-
Hofaschenbach	20	45	8	18	9	1	-	2	7
Hünfeld, Stadt	23	55	21	10	4	5	7	3	5
Hünhan	17	27	4	3	2	7	6	3	2
Kirchhasel	55	79	9	18	14	12	9	6	11
Körnbach	15	26	8	3	2	2	6	3	2
Langenschwarz	37	100	17	57	9	5	11	1	-
Leibolz	21	41	10	9	7	3	3	2	7
Leimbach	18	45	12	10	6	2	6	3	6
Mackenzell	27	72	10	25	20	6	7	3	1
Mahlerts	5	13	1	2	-	1	3	4	2
Malges	19	29	3	7	2	4	6	6	1
Mansbach	47	124	42	37	7	9	17	10	2
Mauers	11	12	2	2	-	-	7	1	-
Meisenbach	8	13	1	4	-	-	5	3	-
Mengers	10	10	-	1	-	2	3	1	3
Michelsrombach	40	94	25	40	10	10	4	3	2
Mittelaschenbach	19	32	4	5	4	3	4	4	8
Molzbach	13	26	2	2	7	3	3	2	7
Morles	28	53	13	15	10	3	7	4	1
Müsenbach	6	9	-	1	1	1	3	2	1
Neukirchen	11	38	8	10	5	5	10	-	-
Nüst	13	27	7	6	2	3	1	4	4
Oberaschenbach	11	10	-	1	-	3	1	1	4

Gemeinde	Struktur der landwirtschaftlichen Betriebe						
	Viehbestand				Landwirtschaftliche Nutzfläche		
	Pferde	Rindvieh		Schweine (ohne Ferkel)	insgesamt	dar. in Betrieben mit weniger als 10 ha LN	
		insgesamt	Milchkühe			ha	%
Obermeiser	22	351	192	514	484	207	43
Oedelsheim	19	404	219	563	429	343	80
Ostheim	20	245	131	245	338	175	52
Schachten	24	330	158	349	705	18	3
Schöneberg	48	366	187	339	429	92	21
Sielen	27	308	155	280	357	127	36
Stammen	17	250	116	198	303	51	17
Trendelburg, Stadt	89	960	421	923	896	85	10
Udenhausen	51	583	294	772	728	276	38
Vaake	23	252	142	274	318	.	.
Veckerhagen	23	329	165	409	408	308	76
Vernawahlshausen	31	368	208	682	411	289	70
Westuffeln	60	707	341	828	841	341	41
Zwergen	38	377	203	333	507	169	33
Gutsbezirk Reinhardswald	-	-	-	-	-	-	-
Landkreis Hünfeld	1 659	21 057	10 028	23 390	24 018	8 180	34
Arzell	20	165	74	182	187	78	42
Betzenrod	10	123	57	94	141	20	14
Bodes	20	202	85	192	189	67	35
Buchenau	16	234	112	177	249	86	35
Burghaun	57	604	287	767	792	203	26
Dammersbach	12	201	122	234	220	156	71
Dittlofrod	22	212	98	234	246	67	27
Eiterfeld	46	372	183	515	463	144	31
Erdmannrode	18	321	137	370	306	103	34
Fischbach	4	89	51	89	78	.	.
Giesenhain	5	65	30	48	62	.	.
Glaam	3	121	58	119	115	83	72
Gotthards	43	359	183	344	387	85	22
Großenbach	20	523	257	515	628	220	35
Großenmoor	32	337	147	534	351	131	37
Großentaft	29	572	284	585	743	290	39
Gruben	9	116	53	195	133	45	34
Grüsselbach	32	311	142	233	398	86	22
Haselstein	17	313	177	325	384	160	42
Hechelmannskirchen	16	202	85	304	209	41	20
Hermannspiegel	3	101	37	84	85	-	-
Hofaschenbach	27	253	150	229	350	139	40
Hünfeld, Stadt	30	277	152	462	398	121	30
Hünhan	20	228	105	320	247	87	35
Kirchhasel	32	642	276	623	736	260	35
Körnbach	18	208	79	186	228	52	23
Langenschwarz	28	412	226	658	454	306	67
Leibolz	18	310	145	247	391	117	30
Leimbach	33	321	153	324	374	103	28
Mackenzell	38	383	234	531	431	269	62
Mahlerts	22	198	73	230	178	19	11
Malges	17	210	114	283	272	74	27
Mansbach	43	639	334	629	719	278	39
Mauers	12	129	51	105	103	7	7
Meisenbach	14	124	50	116	122	11	9
Mengers	5	163	68	205	143	21	15
Michelsrombach	34	428	212	470	457	309	68
Mittelaschenbach	37	307	135	315	365	68	19
Molzbach	19	264	127	318	338	80	24
Morles	23	263	148	339	334	144	43
Müsenbach	14	104	44	149	109	17	16
Neukirchen	22	204	98	205	229	116	51
Nüst	27	225	99	308	261	67	26
Oberaschenbach	10	142	64	135	162	30	19

Gemeinde	Struktur der landwirtschaftlichen Betriebe								
	Von der landwirtsch. Nutzfläche sind		Vom Ackerland entfallen auf			Vom Dauergrünland entfallen auf		Sonderkulturen	
	Ackerland	Dauergrünland	Getreide	Hackfrüchte	Futterm pflanzen	Wiesen	Weiden		
	ha								% der LN
	26 (24)	27 (25)	28 (26)	29 (27)	30 (28)	31	32	33 (29)	34 (30)
Obermeiser	383	95	268	94	21	32	50	1	0
Oedelsheim	269	150	168	84	16	98	27	-	-
Ostheim	237	86	165	45	15	40	32	13	4
Schachten	624	76	479	51	20	12	64	0	0
Schöneberg	337	88	247	60	26	41	46	0	0
Sielen	241	113	173	58	5	43	59	-	-
Stammen	196	102	146	42	8	29	68	-	-
Trendelburg, Stadt	591	298	417	151	22	116	161	1	0
Udenhausen	573	145	396	135	39	90	44	1	0
Vaake	176	132	120	50	6	92	1	2	1
Veckerhagen	219	181	146	64	7	116	10	2	1
Vernawahlshausen	266	137	180	71	15	102	19	1	0
Westuffeln	656	175	463	149	35	111	58	0	0
Zwergen	400	104	287	76	29	44	56	0	0
Gutsbezirk Reinhardswald	-	-	-	-	-	-	-	-	-
+									
Landkreis Hünfeld	15 539	8 226	10 097	3 403	1 778	4 904	3 010	17	0
Arzell	121	57	80	31	9	29	23	-	-
Betzenrod	106	33	72	19	14	25	8	0	0
Bodes	128	56	85	25	14	33	20	0	0
Buchenau	170	72	105	41	22	44	25	-	-
Burghaun	556	231	392	104	57	137	78	0	0
Dammersbach	126	92	82	34	11	65	21	-	-
Dittlofrod	178	66	122	34	22	45	20	-	-
Eiterfeld	368	89	223	84	58	43	43	1	0
Erdmannrode	218	83	142	52	24	56	25	1	0
Fischbach	52	24	33	13	6	15	5	0	0
Giesenhain	40	20	26	9	5	14	4	2	3
Glaam	72	40	44	16	12	26	11	1	1
Gotthards	198	186	129	49	19	94	72	-	-
Großenbach	388	235	257	75	41	138	89	-	-
Großenmoor	249	97	168	56	22	86	10	-	-
Großentaft	485	249	305	104	58	142	93	1	0
Gruben	96	33	65	19	11	19	13	0	0
Grüsselbach	270	126	164	49	45	63	59	0	0
Haselstein	163	217	108	44	11	120	91	1	0
Hechelmannskirchen	147	59	101	31	15	51	6	1	1
Hermannspiegel	57	27	39	12	6	16	11	-	-
Hofaschenbach	172	177	103	41	23	86	84	0	0
Hünfeld, Stadt	254	132	163	56	30	82	46	1	0
Hünhan	173	74	118	36	17	51	23	-	-
Kirchhasel	463	266	303	101	55	183	74	-	-
Körnbach	169	57	112	31	25	41	15	-	-
Langenschwarz	326	121	211	84	30	111	6	-	-
Leibolz	280	106	188	43	32	39	64	-	-
Leimbach	258	113	167	52	35	52	57	-	-
Mackenzell	274	154	168	68	37	99	49	0	0
Mahlerts	86	92	56	22	8	52	31	-	-
Malges	185	85	129	38	14	54	30	-	-
Mansbach	530	183	343	111	75	101	67	0	0
Mauers	66	36	52	8	6	23	12	-	-
Meisenbach	85	37	54	17	12	26	11	-	-
Mengers	101	41	68	24	9	21	18	-	-
Michelsrombach	321	129	205	82	34	111	12	0	0
Mittelaschenbach	184	179	111	42	29	94	76	0	0
Molzbach	223	113	140	42	39	54	51	-	-
Morles	181	150	114	49	16	85	61	-	-
Müsenbach	80	29	55	14	10	17	11	-	-
Neukirchen	156	67	103	31	19	59	6	0	0
Nüst	183	75	127	40	15	46	28	-	-
Obersaschenbach	63	97	41	15	6	55	42	-	-

Gemeinde	Land- und forstwirtschaftliche Betriebe insgesamt					Ständige Arbeitskräfte der landwirtschaftlichen Betriebe			
	Betriebe	Betriebs- fläche	Wald- fläche	Landwirt- schaftl. Nutzfläche	Teil- stücke	ins- gesamt	familienfremde		Frauen
							Anzahl	% aller ständigen Arbeitskräfte	
1 (1)	2 (2)	3 (3)	4 (4)	5 (5)	6 (6)	7 (7)	8 (8)	9 (9)	
Oberbreitzbach	33	508	130	328	123	73	13	18	62
Oberfeld	20	151	21	129	67	37	1	3	68
Obergruben	10	187	17	157	58	28	3	11	54
Obernüst	38	508	83	412	132	88	2	2	58
Oberrombach	22	189	24	153	100	49	2	4	57
Oberstoppel	22	192	18	170	84	45	-	-	62
Oberweisenborn	16	214	-	212	135	40	6	15	60
Odensachsen	21	314	104	208	258	46	2	4	52
Rasdorf	140	1 274	152	1 095	1 294	263	6	2	65
Reckrod	20	154	2	148	97	37	1	3	78
Rhina	35	296	73	220	139	58	2	3	69
Rimmels	31	306	118	182	106	63	-	-	67
Roßbach	61	762	217	528	389	126	4	3	62
Rothenkirchen	85	600	180	406	463	136	1	1	74
Rudolphshan	30	338	79	248	90	55	3	6	62
Rückers	31	462	53	396	149	66	8	12	52
Sargenzell	41	435	62	357	181	63	2	3	71
Schletzenrod	16	140	13	125	46	27	2	7	67
Schlotzau	55	303	24	270	245	97	3	3	75
Schwarzbach	62	350	22	315	227	100	3	3	72
Setzelbach	33	407	22	378	307	69	1	1	61
Silges	38	353	123	219	161	70	1	1	67
Soisdorf	58	529	77	428	415	109	5	5	73
Soislieden	5	103	7	94	51	13	-	-	54
Steinbach	105	898	133	751	416	186	9	5	65
Treischfeld	21	315	58	246	249	43	3	7	61
Ufhausen +	116	1 140	240	866	768	185	8	4	70
Unterbernharde	10	186	61	122	57	22	-	-	55
Unterstoppe	18	150	10	132	96	39	-	-	64
Wehrda	65	1 463	977	525	346	124	20	16	59
Wetzlos	21	169	27	138	56	44	-	-	61
Wölf	35	366	35	321	242	68	3	4	63
Landkreis Kassel	2 991	27 649	13 405	13 679	15 594	4 640	227	5	72
Altenbauna	43	253	-	250	185	74	1	1	61
Altenritte	40	214	3	209	168	67	3	5	72
Bergshausen	30	208	-	202	150	58	-	-	64
Breitenbach	130	474	-	462	786	194	3	2	78
Dennhausen	56	320	71	229	231	80	4	5	78
Dittershausen	35	172	4	163	170	65	2	3	60
Dörnhausen	87	602	4	585	424	156	17	11	67
Eiterhausen	68	3 127	2 803	203	299	87	-	-	81
Elgershausen	159	497	1	481	666	238	5	2	82
Elmhagen	28	196	16	174	143	36	7	19	69
Eschenstruth +	144	280	-	272	975	215	-	-	83
Frommershausen	20	179	-	174	92	44	6	14	59
Großenritte	128	1 102	479	613	442	243	4	2	70
Guntershausen	21	308	122	184	88	47	13	28	62
Heckershausen	58	540	51	482	291	121	11	9	61
Heiligenrode	128	681	-	659	781	182	18	10	70
Helsa	93	151	3	138	343	87	1	1	86
Hertingshausen	32	295	21	271	162	77	4	5	55
Hoof	149	936	435	477	600	222	-	-	86
Ihringshausen	74	471	92	373	397	158	8	5	59
Kirchbauna	59	370	5	355	286	95	6	6	61
Knickhagen	35	125	1	120	154	55	1	2	69
Lohfelden	78	529	-	519	431	140	21	15	66
Mönchehof	26	301	-	295	169	51	3	6	49
Niederkauungen	97	632	50	569	673	138	4	3	67
Niedervellmar	57	230	-	224	378	60	3	5	68
Nieste	130	504	203	293	1 032	142	1	1	92
Oberkauungen	91	5 244	4 757	435	378	126	16	13	71

Gemeinde	Struktur der landwirtschaftlichen Betriebe								
	Betriebs- eigene Schlepper	Betriebe ins- gesamt	davon hatten eine landwirtschaftliche Nutzfläche von						
			0,01 bis unter 2 ha	2 bis unter 5 ha	5 bis unter 7,5 ha	7,5 bis unter 10 ha	10 bis unter 15 ha	15 bis unter 20 ha	20 ha und mehr
			10 (10)	11 (11)	12 (12)	13 (13)	14 (14a)	15 (14b)	16 (15a)
Oberbreitzbach	20	32	10	11	2	3	-	2	4
Oberfeld	6	20	2	9	3	1	3	2	-
Obergruben	4	9	-	-	-	-	3	3	3
Obernüst	19	36	1	11	5	2	4	6	7
Oberrombach	13	22	2	9	4	2	2	3	-
Oberstoppel	11	22	1	7	3	4	5	2	-
Oberweisenborn	16	16	3	-	3	2	4	-	4
Odensachsen	14	20	1	5	1	-	9	4	-
Rasdorf	80	139	36	22	19	11	26	8	9
Reckrod	15	20	4	8	3	-	-	3	2
Rhina	15	34	12	9	-	2	7	3	1
Rimmels	15	29	3	13	5	2	4	2	-
Roßbach	33	59	9	14	5	4	10	10	4
Rothenkirchen	37	80	25	29	7	3	12	4	-
Rudolphshan	11	26	2	10	2	-	6	4	2
Rückers	22	31	6	7	2	2	4	2	8
Sargenzell	28	39	7	11	6	1	4	5	5
Schletzenrod	12	15	1	5	-	2	6	1	-
Schlotzau	20	55	9	29	5	4	7	-	1
Schwarzbach	20	61	15	25	12	1	5	2	1
Setzelbach	28	32	2	4	5	4	5	8	4
Silges	19	35	4	17	5	4	1	2	2
Soisdorf	32	56	16	17	5	3	5	1	9
Soislieden	7	5	-	1	-	1	1	-	3
Steinbach	38	104	28	22	14	7	15	14	4
Treischfeld	15	21	2	4	4	2	-	4	5
Ufhausen +	74	115	29	33	16	10	11	3	13
Unterbernharde	4	9	-	-	2	-	2	5	-
Unterstoppel	9	18	1	7	2	1	6	1	-
Wehrda	33	62	16	20	6	1	8	7	4
Wetzlos	15	20	2	5	6	1	5	1	-
Wölf	25	34	4	11	2	6	3	4	4
Landkreis Kassel	968	2 962	1 719	513	156	120	231	127	96
Altenbauna	24	43	20	6	3	2	6	5	1
Altenritte	18	40	18	8	3	3	3	4	1
Bergshausen	13	30	14	3	1	4	4	1	3
Breitenbach	32	130	77	22	11	6	11	1	2
Dennhausen	19	56	34	11	3	4	1	2	1
Dittershausen	13	35	23	2	1	1	6	-	2
Dörnhagen	37	87	43	13	7	7	7	4	6
Eiterhagen	20	67	32	27	1	2	4	1	-
Elgershausen	44	159	94	40	4	5	13	2	1
Elmhagen	5	27	11	9	2	1	2	1	1
Eschenstruth +	17	144	107	30	-	3	4	-	-
Frommershausen	10	20	11	-	-	-	3	3	3
Großenritte	73	127	53	33	12	7	13	6	3
Guntershausen	11	18	6	4	1	-	3	-	4
Heckershausen	30	56	28	2	2	5	7	3	9
Heiligenrode	26	128	95	7	3	3	8	10	2
Helsa	9	93	70	19	4	-	-	-	-
Hertingshausen	25	31	7	6	3	6	2	3	4
Hoof	34	147	88	38	8	4	8	1	-
Ihringshausen	39	72	35	8	6	7	13	3	-
Kirchbauna	28	59	27	8	5	4	7	4	4
Knickhagen	5	35	21	4	3	5	2	-	-
Lohfelden	35	78	48	7	5	1	6	6	5
Mönchehof	17	26	10	1	-	-	2	8	5
Niederkaufungen	35	96	51	15	5	1	8	11	5
Niedervellmar	18	57	41	6	1	-	2	5	2
Nieste	18	129	79	40	2	6	2	-	-
Oberkaufungen	20	87	62	7	5	5	2	1	5

Gemeinde	Struktur der landwirtschaftlichen Betriebe						
	Viehbestand				Landwirtschaftliche Nutzfläche		
	Pferde	Rindvieh		Schweine (ohne Ferkel)	insgesamt	dar. in Betrieben mit weniger als 10 ha LN	
		insgesamt	Milchkühe			ha	
						19 (17)	20 (18)
Oberbreitzbach	20	239	109	283	328	86	26
Oberfeld	14	120	66	149	129	62	48
Obergruben	14	141	57	96	157	-	-
Obernüst	43	440	181	348	412	94	23
Oberrombach	14	140	69	201	153	73	48
Oberstoppel	10	177	86	174	170	73	43
Oberweisenborn	10	200	89	187	212	39	18
Odensachsen	31	218	84	290	208	26	13
Rasdorf	37	823	381	831	1 095	399	36
Reckrod	9	154	68	153	148	47	32
Rhina	17	217	96	219	220	62	28
Rimmels	15	172	103	185	182	99	54
Roßbach	47	390	189	484	528	143	27
Rothenkirchen	31	391	182	513	404	187	46
Rudolphshan	26	233	114	242	247	54	22
Rückers	38	323	145	395	396	55	14
Sargenzell	29	299	139	350	357	93	26
Schletzenrod	7	136	55	173	125	37	30
Schlottzau	20	267	132	329	270	166	62
Schwarzbach	12	273	166	298	315	187	59
Setzelbach	13	328	163	254	377	87	23
Silges	7	206	123	260	218	131	60
Soisdorf	15	347	153	422	428	137	32
Soislieden	4	80	26	90	94	3	3
Steinbach	67	618	309	684	751	244	33
Treischfeld	19	191	75	172	246	61	25
Ufhausen +	42	791	325	777	866	346	40
Unterbernards	15	124	61	57	122	14	12
Unterstoppel	6	148	63	168	132	45	34
Wehrda	30	439	206	584	502	128	26
Wetzlos	7	137	72	185	138	60	44
Wölf	13	318	145	310	321	105	33
Landkreis Kassel	1 053	9 981	5 428	12 707	13 503	5 088	38
Altenbauna	13	227	121	306	250	73	29
Altenritte	18	200	105	221	209	82	39
Bergshausen	19	132	71	150	202	59	29
Breitenbach	30	349	187	568	462	258	56
Dennhausen	11	136	72	223	229	112	49
Dittershausen	13	126	69	151	163	42	26
Dörnhausen	44	469	259	699	585	187	32
Eiterhagen	13	187	117	165	202	141	70
Elgershausen	36	381	225	449	481	267	56
Elmhagen	7	135	69	147	174	58	33
Eschenstruth +	12	254	156	129	272	222	82
Frommershausen	11	104	56	204	174	10	6
Großenritte	44	551	295	569	613	286	47
Guntershausen	14	166	81	123	184	21	11
Heckershausen	34	336	165	409	482	83	17
Heiligenrode	47	329	168	616	659	144	22
Helsa	9	62	45	83	138	138	100
Hertingshausen	28	254	128	365	271	104	38
Hoof	18	301	189	336	379	271	72
Ihringshausen	51	258	154	367	372	155	42
Kirchbauna	34	336	168	504	355	120	34
Knickhagen	15	113	68	123	120	99	83
Lohfelden	46	323	171	335	519	103	20
Mönchehof	23	239	116	284	295	11	4
Niederkaufungen	50	377	189	535	569	128	23
Niedervellmar	19	112	53	207	244	61	25
Nieste	11	194	135	268	293	271	93
Oberkaufungen	53	238	113	328	407	146	36

Gemeinde	Struktur der landwirtschaftlichen Betriebe								
	Von der landwirtsch. Nutzfläche sind		Vom Ackerland entfallen auf			Vom Dauergrünland entfallen auf		Sonderkulturen	
	Ackerland	Dauergrünland	Getreide	Hackfrüchte	Futterpflanzen	Wiesen	Weiden		
	ha								% der LN
	26 (24)	27 (25)	28 (26)	29 (27)	30 (28)	31	32	33 (29)	34 (30)
Oberbreitzbach	237	87	155	50	27	39	33	1	0
Oberfeld	87	37	49	21	13	28	9	-	-
Obergruben	60	96	41	14	4	53	40	-	-
Obernüst	202	206	131	47	23	135	54	0	0
Oberrombach	108	45	68	27	14	31	13	-	-
Oberstoppel	113	57	77	24	12	29	28	-	-
Oberweisenborn	151	59	100	31	19	22	37	-	-
Odensachsen	144	61	96	32	17	42	19	-	-
Rasdorf	598	488	397	127	64	276	178	2	0
Reckrod	106	41	70	23	12	20	16	-	-
Rhina	163	54	107	36	20	48	4	0	0
Rimmels	104	77	64	29	11	46	31	-	-
Roßbach	358	166	236	73	45	91	65	1	0
Rothenkirchen	272	127	174	69	29	85	35	0	0
Rudolphshan	165	77	106	38	21	53	23	0	0
Rückers	254	139	168	53	32	88	49	0	0
Sargenzell	250	106	160	51	38	65	36	0	0
Schletzenrod	80	44	53	19	7	24	19	-	-
Schlotzau	186	80	123	46	15	67	12	0	0
Schwarzbach	146	166	36	46	7	121	93	0	0
Setzelbach	159	214	107	37	13	102	111	1	0
Silges	121	96	73	34	14	54	36	-	-
Soisdorf	322	102	209	60	50	70	30	0	0
Soislieden	70	23	44	11	11	11	12	1	1
Steinbach	525	220	357	120	48	143	72	0	0
Treischfeld	163	79	109	32	20	41	36	-	-
Ufhausen +	621	235	396	131	82	90	128	2	0
Unterbernharde	46	77	27	12	4	44	30	-	-
Unterstopfel	91	40	58	23	10	28	11	-	-
Wehrda	345	158	226	76	20	73	81	0	0
Wetzlos	94	43	63	23	7	29	14	-	-
Wölf	197	121	144	40	11	53	54	0	0
Landkreis Kassel	9 745	3 497	6 520	2 461	626	2 200	723	31	0
Altenbauna	181	61	121	30	16	55	2	-	-
Altenritte	142	61	92	38	12	45	10	0	0
Bergshausen	165	31	118	39	7	19	10	1	1
Breitenbach	289	163	198	83	8	106	24	-	-
Dennhausen	186	39	118	47	16	24	9	1	0
Dittershausen	126	33	83	33	9	21	6	-	-
Dörnhagen	473	105	313	110	48	66	23	-	-
Eiterhagen	109	86	71	34	5	63	4	0	0
Elgershausen	296	168	201	77	18	110	19	5	1
Elmhagen	101	70	72	25	4	44	20	-	-
Eschenstruth +	121	145	78	38	4	82	1	1	0
Frommershausen	145	25	97	35	9	11	14	-	-
Großenritte	432	166	274	126	31	127	24	0	0
Guntershausen	141	40	92	35	14	19	15	0	0
Heckershausen	385	90	276	85	22	52	33	1	0
Heiligenrode	514	127	311	139	35	66	43	1	0
Helsa	56	73	28	15	5	35	0	2	1
Hertingshausen	217	50	138	55	24	42	7	1	0
Hoof	215	159	147	60	6	114	8	0	0
Ihringshausen	302	63	189	88	25	39	20	2	1
Kirchbauna	284	66	182	69	32	55	5	-	-
Knickhagen	77	41	50	22	4	20	14	0	0
Lohfelden	444	68	300	119	24	34	29	0	0
Mönchehof	239	54	170	48	20	37	16	0	0
Niederkaufungen	396	160	286	91	10	97	50	6	1
Niedervellmar	182	32	122	40	18	24	2	4	2
Nieste	158	129	101	50	6	88	2	-	-
Oberkaufungen	284	139	205	65	6	94	22	-	-

Gemeinde	Land- und forstwirtschaftliche Betriebe insgesamt					Ständige Arbeitskräfte der landwirtschaftlichen Betriebe			
	Betriebe	Betriebs- fläche	Wald- fläche	Landwirt- schaftl. Nutzfläche	Teil- stücke	ins- gesamt	familienfremde		Frauen
							Anzahl	% aller ständigen Arbeitskräfte	
		ha							
1 (1)	2 (2)	3 (3)	4 (4)	5 (5)	6 (6)	7 (7)	8 (8)	9 (9)	
Obervellmar	36	521	48	466	300	84	7	8	52
Rengershausen	44	302	11	286	246	93	5	5	63
Rothwesten	61	712	112	582	261	141	26	18	59
Sandershausen	34	386	7	355	370	76	9	12	51
Simmershausen	118	490	112	369	543	145	-	-	70
Vollmarshausen	132	523	-	497	567	212	10	5	78
Wahnhausen	39	222	83	136	315	57	2	4	67
Wattenbach	93	352	1	340	396	151	3	2	79
Weimar	148	908	253	642	884	200	-	-	71
Wellerode	140	3 988	3 628	334	511	155	-	-	90
Wilhelmshausen	50	304	29	257	307	68	3	4	74
Landkreis Marburg	7 427	75 365	29 679	44 401	60 503	14 509	750	5	67
Albshausen	48	381	14	362	281	105	-	-	62
Allna	34	475	129	337	426	68	3	4	54
Altenvers	40	295	84	208	358	76	-	-	68
Amönau	90	824	269	541	849	179	9	5	63
Amöneburg, Stadt	66	751	233	500	554	120	14	12	58
Anzefahr	46	305	-	299	454	94	3	3	67
Argenstein	25	92	1	88	217	50	-	-	66
Bauerbach	42	309	3	304	414	84	-	-	69
Bellnhausen	41	325	92	227	421	81	2	3	69
Beltershausen	63	445	4	430	336	127	17	13	60
Bernsdorf	3	86	4	75	16	17	11	65	47
Betziesdorf	68	632	62	554	529	140	12	9	64
Bortshausen	25	162	17	143	168	36	1	3	64
Bracht	100	4 061	3 441	580	749	194	3	2	62
Brungershausen	9	120	5	111	71	30	6	20	57
Bürgeln	67	243	4	233	347	104	4	4	79
Burgholz	48	167	2	160	356	67	2	3	88
Caldern	86	677	143	505	441	153	12	8	76
Cappel	56	255	4	238	380	92	5	5	71
Cölbe	64	384	92	280	375	115	12	10	64
Cyriaxweimar	19	192	43	145	85	41	8	20	61
Dagobertshausen	5	290	77	210	28	31	20	65	42
Damm	40	325	105	209	315	78	3	4	69
Dilschhausen	24	470	224	243	177	61	9	15	54
Dreihausen	110	637	225	401	706	198	4	2	74
Ebsdorf	71	716	194	512	513	165	8	5	61
Elnhausen	73	534	208	315	465	127	3	2	76
Emsdorf	90	514	62	445	829	184	-	-	72
Erbenhausen	11	145	36	105	55	26	2	8	58
Erfurtshausen	40	229	9	216	465	82	2	2	72
Erksdorf	112	878	20	845	1 057	279	8	3	57
Ernsthausen	72	479	5	467	542	155	5	3	63
Fronhausen	72	692	181	500	475	143	14	10	64
Ginseldorf	35	290	47	240	263	72	3	4	68
Gisselberg	17	154	20	126	80	29	5	17	66
Göttingen	15	125	4	118	112	36	5	14	61
Goßfelden	84	490	16	457	413	151	8	5	68
Großseelheim	120	907	115	782	899	241	15	6	68
Hachborn	100	841	178	640	595	223	28	13	68
Haddamshausen	25	217	51	159	199	54	1	2	69
Halsdorf	78	571	35	528	584	154	9	6	65
Hassenhausen	38	383	166	209	329	77	5	7	64
Hatzbach	70	363	2	351	639	138	3	2	73
Hermershausen	30	386	155	226	257	62	6	10	65
Hertingshausen	31	208	-	196	310	72	1	1	61
Heskem	66	578	147	423	315	134	9	7	63
Himmelsberg	24	189	52	135	223	38	1	3	74
Holzhausen	9	198	54	142	81	21	5	24	48

Gemeinde	Struktur der landwirtschaftlichen Betriebe								
	Betriebs- eigene Schlepper	Betriebe ins- gesamt	davon hatten eine landwirtschaftliche Nutzfläche von						
			0,01 bis unter 2 ha	2 bis unter 5 ha	5 bis unter 7,5 ha	7,5 bis unter 10 ha	10 bis unter 15 ha	15 bis unter 20 ha	20 ha und mehr
			10 (10)	11 (11)	12 (12)	13 (13)	14 (14a)	15 (14b)	16 (15a)
Obervellmar	25	35	12	2	2	-	4	7	8
Rengershausen	20	44	17	8	6	1	5	4	3
Rothwesten	34	60	28	3	4	3	14	5	3
Sandershausen	19	33	12	3	2	2	7	4	3
Simmershausen	27	117	78	16	8	2	8	4	1
Vollmarshausen	33	132	90	18	4	8	5	3	4
Wahnhausen	8	37	22	4	2	4	5	-	-
Wattenbach	31	93	41	35	8	-	6	2	1
Weimar	58	147	80	24	11	4	19	8	1
Wellerode	21	139	107	18	5	3	5	1	-
Wilhelmshausen	17	48	27	6	3	1	4	4	3
Landkreis Marburg	3 062	7 242	2 317	2 087	853	588	696	354	347
Albshausen	16	47	7	12	12	3	5	6	2
Allna	26	31	2	8	3	4	7	1	6
Altenvers	15	39	12	12	6	3	3	2	1
Amönau	33	84	22	30	8	7	8	3	6
Amöneburg, Stadt	24	64	21	16	9	8	8	1	1
Anzefahr	20	46	11	15	4	5	5	4	2
Argenstein	6	25	9	9	5	2	-	-	-
Bauerbach	19	42	17	9	2	1	3	6	4
Bellnhausen	16	39	14	13	2	4	2	2	2
Beltershausen	34	62	25	17	7	-	1	5	7
Bernsdorf	3	3	-	-	-	-	1	1	1
Betziesdorf	26	67	23	13	6	9	3	1	12
Bortshausen	11	24	11	5	2	-	1	4	1
Bracht	32	99	14	35	19	13	16	-	2
Brungershausen	6	9	2	1	-	2	-	1	3
Bürgeln	11	66	45	12	-	1	6	1	1
Burgholz	14	48	28	10	5	1	2	2	-
Caldern	29	85	38	27	8	-	2	3	7
Cappel	26	56	30	12	4	2	3	4	1
Cölbe	25	63	38	8	4	1	7	2	3
Cyriaxweimar	7	19	10	3	-	-	2	1	3
Dagobertshausen	8	5	-	1	-	-	-	-	4
Damm	9	37	13	9	5	6	1	1	2
Dilschhausen	15	24	4	9	-	1	1	5	4
Dreihausen	40	109	52	27	15	5	7	3	-
Ebsdorf	32	69	19	14	12	6	8	2	8
Elnhausen	21	70	29	22	8	-	7	2	2
Emsdorf	53	89	24	30	13	8	9	5	-
Erbenhausen	5	9	-	3	-	1	3	-	2
Erfurtshausen	18	39	5	23	1	2	4	4	-
Erksdorf	85	110	11	41	14	14	18	9	3
Ernsthausen	35	71	7	33	11	6	8	2	4
Fronhausen	36	71	32	14	7	8	-	3	7
Ginseldorf	15	34	9	6	6	7	2	1	3
Gisselberg	10	17	8	2	3	1	-	-	3
Göttingen	8	15	4	2	3	2	2	-	2
Goßfelden	19	83	40	13	9	4	12	3	2
Großseelheim	42	116	43	34	10	7	4	6	12
Hachborn	38	98	39	24	8	11	9	1	6
Haddamshausen	8	25	9	5	1	3	5	1	1
Halsdorf	32	77	16	28	10	4	5	7	7
Hassenhausen	20	37	9	8	9	8	1	1	1
Hatzbach	32	70	11	40	6	6	4	1	2
Hermershausen	16	29	8	8	2	4	1	2	4
Hertingshausen	12	31	1	12	7	7	4	-	-
Heskem	38	65	22	15	7	7	5	5	4
Himmelsberg	10	22	8	7	-	2	1	3	1
Holzhausen	6	7	-	1	-	-	-	3	3

Gemeinde	Struktur der landwirtschaftlichen Betriebe						
	Viehbestand				Landwirtschaftliche Nutzfläche		
	Pferde	Rindvieh		Schweine (ohne Ferkel)	insgesamt	dar. in Betrieben mit weniger als 10 ha LN	
		insgesamt	Milchkühe			ha	%
19 (17)	20 (18)	21 (19)	22 (20)	23 (21)	24 (22*)	25 (23*)	
Obervellmar	28	322	158	321	466	31	7
Rengershausen	31	264	136	380	286	84	29
Rothwesten	39	441	217	482	582	79	14
Sandershausen	32	241	126	328	355	50	14
Simmershausen	38	232	151	487	369	184	50
Vollmarshausen	45	363	184	441	497	233	47
Wahnhausen	18	90	59	142	136	79	58
Wattenbach	19	296	174	242	340	201	59
Weimar	38	457	267	530	642	248	39
Wellerode	19	187	103	298	288	209	73
Wilhelmshausen	23	199	108	192	256	68	27
Landkreis Marburg	3 523	45 345	20 864	44 676	44 274	19 458	44
Albshausen	26	365	154	410	362	151	42
Allna	31	303	133	307	337	86	26
Altenvers	18	212	106	200	208	117	56
Amönau	35	604	277	610	540	238	44
Amöneburg, Stadt	41	391	183	258	430	199	46
Anzefahr	20	319	157	274	299	129	43
Argenstein	11	120	63	118	88	88	100
Bauerbach	25	323	151	261	304	66	22
Bellnhausen	16	232	111	239	227	110	49
Beltershausen	27	432	209	609	429	120	28
Bernsdorf	7	62	15	25	75	-	-
Betziesdorf	43	496	219	503	554	171	31
Bortshausen	10	157	75	153	143	41	29
Bracht	33	648	284	623	580	349	60
Brungershausen	13	120	52	77	111	21	19
Bürgeln	18	168	100	234	233	87	37
Burgholz	10	160	84	179	160	103	64
Caldern	31	513	247	474	505	183	36
Cappel	23	223	117	193	236	107	45
Cölbe	14	239	115	227	280	87	31
Cyriaxweimar	12	140	71	149	145	19	13
Dagobertshausen	9	108	52	274	210	4	2
Damm	22	223	116	183	209	127	61
Dilschhausen	20	244	108	196	243	47	19
Dreihausen	27	446	234	488	401	277	69
Ebsdorf	56	509	216	592	512	182	36
Elnhausen	24	354	183	332	315	148	47
Emsdorf	22	537	248	392	445	266	60
Erbenhausen	8	109	47	102	105	17	16
Erfurtshausen	13	261	122	276	216	97	45
Erksdorf	63	1 002	416	1 058	845	375	44
Ernsthausen	26	524	235	486	467	243	52
Fronhausen	46	442	212	322	500	187	37
Ginseldorf	9	237	110	218	240	126	53
Gieselberg	6	126	48	92	126	42	33
Göttingen	14	127	61	105	118	49	42
Goßfelden	38	474	217	431	457	176	39
Großseelheim	77	853	371	867	782	276	35
Hachborn	44	594	260	657	640	252	39
Haddamshausen	13	144	73	138	159	55	35
Halsdorf	38	561	227	513	528	191	36
Hassenhausen	16	231	92	266	209	161	77
Hatzbach	21	397	183	531	351	225	64
Hermershausen	21	205	93	155	226	83	37
Hertingshausen	15	256	100	286	196	148	76
Heskem	33	486	201	509	423	176	42
Himmelsberg	10	142	67	118	135	48	36
Holzhausen	15	136	57	116	132	3	2

Gemeinde	Struktur der landwirtschaftlichen Betriebe								
	Von der landwirtsch. Nutzfläche sind		Vom Ackerland entfallen auf			Vom Dauergrünland entfallen auf		Sonderkulturen	
	Ackerland	Dauergrünland	Getreide	Hackfrüchte	Futterm-pflanzen	Wiesen	Weiden		
	ha								% der LN
	26 (24)	27 (25)	28 (26)	29 (27)	30 (28)	31	32	33 (29)	34 (30)
Obervellmar	404	57	300	78	23	35	21	1	0
Rengershausen	230	52	154	56	18	38	11	-	-
Rothwesten	490	80	310	112	52	33	43	1	0
Sandershausen	271	77	188	71	12	39	33	1	0
Simmershausen	303	58	208	75	19	35	8	1	0
Vollmarshausen	373	110	242	92	24	62	31	0	0
Wahnhausen	102	31	62	30	10	17	8	-	-
Wattenbach	185	151	121	56	7	116	13	-	-
Weimar	417	214	290	102	19	112	81	2	0
Wellerode	148	130	99	49	-	76	7	-	-
Wilhelmshausen	162	93	113	44	4	48	35	-	-
Landkreis Marburg	30 197	13 542	20 423	6 334	2 676	9 929	2 841	53	0
Albshausen	241	117	165	39	16	72	44	1	0
Allna	258	78	166	46	36	67	11	-	-
Altenvers	145	61	93	33	17	56	1	-	-
Amönau	363	170	244	81	33	115	46	0	0
Amöneburg, Stadt	242	186	181	52	8	114	62	-	-
Anzefahr	197	98	135	34	15	78	17	0	0
Argenstein	63	23	40	16	6	20	-	0	0
Bauerbach	203	96	146	42	15	71	19	2	1
Bellnhausen	166	59	109	34	14	17	7	-	-
Beltershausen	309	115	204	73	27	61	48	0	0
Bernsdorf	48	26	37	11	-	13	13	0	0
Betziesdorf	393	156	279	69	33	102	48	0	0
Bortshausen	91	50	61	21	9	26	19	-	-
Bracht	397	177	261	91	39	146	26	0	0
Brungershausen	74	36	52	14	7	21	14	-	-
Bürgeln	158	72	102	27	4	31	25	0	0
Burgholz	90	68	58	25	5	38	12	-	-
Caldern	325	172	223	63	19	83	70	0	0
Cappel	151	85	100	34	12	59	18	0	0
Cölbe	197	79	129	50	11	51	21	0	0
Cyriaxweimar	108	36	73	11	11	24	9	-	-
Dagobertshausen	159	50	106	19	2	22	28	-	-
Damm	147	59	94	28	9	44	9	0	0
Dilschhausen	173	68	121	31	15	53	11	-	-
Dreihausen	272	121	183	61	27	96	8	1	0
Ebsdorf	368	139	252	61	27	126	9	-	-
Elnhausen	212	97	134	52	23	75	14	-	-
Emsdorf	316	124	210	77	31	107	10	-	-
Erbenhausen	74	30	51	15	7	19	11	0	0
Erfurtshausen	136	77	96	32	10	70	6	3	1
Erkendorf	565	272	380	101	51	177	83	-	-
Ernsthausen	311	152	207	65	30	117	32	-	-
Fronhausen	363	129	238	78	34	88	32	1	0
Ginseldorf	155	82	104	34	15	64	15	1	0
Gisselberg	76	48	52	23	4	21	17	0	0
Göttingen	83	34	55	18	8	25	8	-	-
Goßfelden	308	142	208	66	23	70	60	-	-
Großseelheim	520	252	358	105	48	183	48	1	0
Hachborn	423	210	288	89	32	134	65	0	0
Haddamshausen	116	40	78	22	16	33	4	1	1
Halsdorf	380	143	256	81	36	93	45	1	0
Hassenhausen	152	56	102	32	13	45	8	0	0
Hatzbach	237	108	160	51	21	79	25	0	0
Hermershausen	152	70	106	27	11	59	8	-	-
Hertingshausen	122	72	83	29	12	59	12	-	-
Heskem	288	129	201	62	22	80	38	2	1
Himmelsberg	81	52	50	12	3	27	21	-	-
Holzhausen	98	34	67	18	12	22	11	-	-

Gemeinde	Land- und forstwirtschaftliche Betriebe insgesamt					Ständige Arbeitskräfte der landwirtschaftlichen Betriebe			
	Betriebe	Betriebs- fläche	Wald- fläche	Landwirt- schaftl. Nutzfläche	Teil- stücke	ins- gesamt	familienfremde		Frauen
							Anzahl	% aller ständigen Arbeitskräfte	
		1 (1)	2 (2)	3 (3)	4 (4)	5 (5)	6 (6)	7 (7)	8 (8)
Ilschhausen	13	208	28	175	91	38	5	13	55
Josbach	63	411	40	351	393	105	2	2	70
Kehna	12	292	91	199	119	37	9	24	49
Kernbach	28	331	170	153	176	54	4	7	59
Kirchhain, Stadt	72	817	164	644	546	139	7	5	59
Kirchvers	68	534	214	312	700	115	1	1	69
Kleinseelheim	79	659	3	650	562	156	13	8	63
Langendorf	62	365	7	352	605	118	6	5	73
Langenstein + Leidenhofen	113	645	-	633	934	196	4	2	70
Lohra	66	570	206	359	528	160	5	3	65
Marbach	109	684	280	396	898	189	5	3	70
	22	302	117	162	82	42	7	17	57
Mardorf	132	1 234	462	762	1 433	257	9	4	73
Mellnau	86	487	34	440	500	163	6	4	71
Michelbach	61	744	243	493	304	124	12	10	52
Moischt	62	378	15	361	424	125	16	13	70
Momberg	176	1 125	433	681	1 731	258	7	3	81
Münchhausen	124	566	5	547	1 093	241	1	0	70
Nanz-Willershausen	21	410	135	271	223	54	4	7	48
Nesselbrunn	18	204	51	146	157	42	1	2	62
Neustadt, Stadt	176	3 875	2 970	882	1 318	268	5	2	68
Niederasphe	132	883	6	864	1 475	301	10	3	62
Niederklein	109	619	30	574	965	188	2	1	77
Niederwald	70	366	1	362	378	131	2	2	66
Niederwalgern	72	493	132	351	553	130	17	13	67
Niederweimar	49	488	133	348	327	97	6	6	65
Niederwetter	44	308	9	291	332	79	2	3	63
Nordeck	69	350	5	337	644	151	14	9	64
Oberndorf	24	202	12	186	264	60	1	2	52
Oberrospe	88	458	6	434	596	156	2	1	72
Oberwalgern	44	296	106	184	319	87	-	-	68
Oberweimar	42	616	242	354	279	99	19	19	57
Rauischholzhausen	81	901	518	344	474	166	47	28	68
Rauschenberg, Stadt	138	3 110	2 343	748	1 109	242	9	4	66
Reddehausen	39	283	6	272	369	58	3	5	71
Reimershausen	16	162	59	101	124	24	1	4	67
Rodenhausen	40	381	175	194	458	83	1	1	69
Rollshausen	27	388	219	164	235	47	3	6	70
Ronhausen	27	207	98	105	150	45	-	-	69
Roßberg	45	1 051	882	167	401	85	-	-	77
Roßdorf	91	979	334	637	953	187	6	3	66
Roth	58	309	78	227	495	95	1	1	70
Rüdighelm	54	382	-	374	476	126	3	2	68
Sarnau	50	224	27	189	249	80	-	-	81
Schiffelbach	50	841	432	393	516	112	4	4	60
Schönbach	24	237	44	189	207	58	5	9	60
Schönstadt	79	1 374	638	706	533	164	48	29	61
Schröck	78	583	2	576	615	152	8	5	69
Schwabendorf	58	382	92	280	399	103	3	3	68
Schwarzenborn	19	183	6	175	163	47	1	2	57
Schweinsberg, Stadt	69	2 505	1 918	522	702	141	9	6	62
Seelbach	12	328	166	158	121	34	3	9	53
Sichertshausen	40	301	102	192	538	79	1	1	63
Simtshausen	42	247	11	231	293	81	1	1	72
Sindersfeld	38	255	49	202	269	57	1	2	68
Speckswinkel	77	648	124	511	612	142	9	6	65
Stadt Allendorf, Ldkr. Mbg.	195	709	35	659	1 614	286	4	1	76
Stausebach	30	494	114	353	499	81	3	4	57
Stedebach	4	261	76	183	79	20	5	25	40
Sterzhausen	112	645	47	574	618	215	5	2	71
Todenhausen	49	316	16	278	562	102	-	-	60
Treisbach	94	1 049	407	633	958	221	-	-	59
Unterrospe	43	351	9	334	497	92	-	-	70
Warzenbach	89	695	171	516	1 025	200	2	1	68

Gemeinde	Struktur der landwirtschaftlichen Betriebe								
	Betriebs- eigene Schlepper	Betriebe ins- gesamt	davon hatten eine landwirtschaftliche Nutzfläche von						
			0,01 bis unter 2 ha	2 bis unter 5 ha	5 bis unter 7,5 ha	7,5 bis unter 10 ha	10 bis unter 15 ha	15 bis unter 20 ha	20 ha und mehr
			10 (10)	11 (11)	12 (12)	13 (13)	14 (14a)	15 (14b)	16 (15a)
Ilschhausen	11	12	2	3	-	1	1	1	4
Josbach	18	62	20	21	4	8	4	3	2
Kehna	4	11	2	1	1	-	-	3	4
Kernbach	10	23	9	6	-	2	3	1	2
Kirchhain, Stadt	31	70	24	10	2	4	7	14	9
Kirchvers	14	64	17	23	9	6	7	2	-
Kleinseelheim	41	79	16	30	7	9	5	2	10
Langendorf	19	61	7	31	7	5	9	1	1
Langenstein + Leidenhofen	33	113	49	24	9	7	11	7	6
Lohra	34	65	21	19	9	6	5	2	3
Marbach	34	104	41	30	19	6	7	1	-
	16	18	7	1	1	1	5	1	2
Mardorf	68	130	53	29	14	3	14	13	4
Mellnau	35	85	35	20	7	8	10	3	2
Michelbach	23	59	25	7	4	2	11	5	5
Moischt	25	62	34	15	5	-	2	-	6
Momberg	69	175	51	86	16	4	16	2	-
Münchhausen	34	123	26	52	20	16	9	-	-
Nanz-Willershausen	11	21	2	4	-	4	5	-	6
Nesselbrunn	9	17	1	6	2	3	2	-	3
Neustadt, Stadt	57	174	67	44	19	8	29	7	-
Niederasphe	78	132	16	42	20	25	24	4	1
Niederklein	46	108	37	26	13	12	14	4	2
Niederwald	14	70	37	12	4	4	4	7	2
Niederwalgern	30	68	30	20	5	4	3	1	5
Niederweimar	28	44	18	9	2	2	3	3	7
Niederwetter	23	43	11	10	7	4	7	2	2
Nordeck	22	69	18	17	21	7	3	3	-
Oberndorf	11	24	2	10	5	1	3	-	3
Oberrosphe	25	87	30	31	8	5	8	1	4
Oberwalgern	13	41	16	10	6	6	1	2	-
Oberweimar	18	40	11	18	4	1	-	2	4
Raaischholzhausen	28	78	48	15	11	-	1	1	2
Rauschenberg, Stadt	48	136	48	27	25	17	15	2	2
Reddehausen	13	39	13	12	1	2	6	1	4
Reimershausen	7	13	3	4	1	1	1	3	-
Rodenhausen	18	36	6	14	7	5	3	1	-
Rollshausen	13	24	9	6	-	3	1	3	2
Ronhausen	7	25	11	6	5	1	1	-	1
Roßberg	8	44	21	13	3	4	1	1	1
Roßdorf	45	89	23	31	8	5	6	8	8
Roth	31	56	14	23	13	3	3	-	-
Rüdighheim	27	54	14	16	5	3	10	4	2
Sarnau	11	48	29	8	2	2	3	4	-
Schiffelbach	31	49	9	10	9	2	9	10	-
Schönbach	11	23	7	4	3	3	2	1	3
Schönstadt	29	76	29	20	9	-	9	4	5
Schröck	32	78	31	18	2	5	3	14	5
Schwabendorf	21	57	11	24	11	7	3	1	-
Schwarzenborn	8	18	2	6	1	2	2	3	2
Schweinsberg, Stadt	36	67	20	7	13	10	12	1	4
Seelbach	9	10	-	1	-	-	4	3	2
Sichertshausen	16	39	10	12	9	5	1	2	-
Simtshausen	16	41	9	17	4	3	7	-	1
Sindersfeld	12	37	20	8	1	1	2	4	1
Speckswinkel	46	75	14	27	12	-	11	8	3
Stadt Allendorf, Ldkr. Mbg.	79	193	81	69	19	13	10	1	-
Stausebach	22	29	3	3	-	2	11	8	2
Stedebach	5	4	-	-	-	-	-	-	4
Sterzhausen	42	110	55	24	5	6	9	5	6
Todenhausen	21	47	7	9	16	13	1	1	-
Treisbach	33	92	14	30	14	8	17	8	1
Unterrosphe	22	42	11	10	8	2	4	1	6
Warzenbach	34	88	13	42	8	7	14	4	-

Gemeinde	Struktur der landwirtschaftlichen Betriebe						
	Viehbestand				Landwirtschaftliche Nutzfläche		
	Pferde	Rindvieh		Schweine (ohne Ferkel)	insgesamt	dar. in Betrieben mit weniger als 10 ha LN	
		insgesamt	Milchkühe			ha	%
Ilshausen	25	142	60	113	175	24	14
Josbach	18	405	142	428	351	177	50
Kehna	22	172	67	185	199	15	8
Kernbach	16	173	81	151	153	48	31
Kirchhain, Stadt	66	486	213	705	643	95	15
Kirchvers	27	319	156	276	312	194	62
Kleinseelheim	57	631	313	554	650	224	35
Langendorf	24	356	159	373	352	197	56
Langenstein +	81	596	288	781	633	241	38
Leidenhofen	27	434	158	433	359	197	55
Lohra	38	407	229	431	395	294	74
Marbach	15	111	50	91	161	27	17
Mardorf	40	723	323	801	762	262	34
Mellnau	35	467	243	531	440	209	48
Michelbach	41	432	198	497	493	89	18
Moischt	21	367	165	324	361	120	33
Momberg	50	752	358	494	681	460	68
Münchhausen	34	668	306	623	547	447	82
Nanz-Willershausen	33	215	99	190	271	52	19
Nesselbrunn	18	157	68	113	146	60	41
Neustadt, Stadt	78	778	357	602	882	400	46
Niederasphe	82	1 076	442	1 070	864	491	57
Niederklein	37	535	282	701	574	295	51
Niederwald	35	453	208	393	362	139	38
Niederwalgern	40	386	197	408	351	153	44
Niederweimar	20	338	161	235	347	73	21
Niederwetter	26	334	150	272	291	126	43
Nordeck	28	385	184	390	337	256	76
Oberndorf	14	202	83	215	186	80	43
Oberrosphe	35	462	217	520	434	224	52
Oberwalgern	18	199	98	198	184	136	74
Oberweimar	34	269	169	170	349	106	30
Rauischholzhausen	23	321	167	442	344	158	46
Rauschenberg, Stadt	83	672	345	654	748	437	58
Reddehausen	17	233	104	245	272	75	28
Reimershausen	8	102	54	59	101	31	31
Rodenhausen	8	255	131	171	193	143	74
Rollshausen	13	161	83	178	164	59	36
Ronhausen	6	127	60	138	105	.	.
Roßberg	9	173	83	224	167	115	69
Roßdorf	37	661	295	559	637	208	33
Roth	24	299	151	336	227	191	84
Rüdighelm	30	348	180	391	374	123	33
Sarnau	14	184	87	204	189	87	46
Schiffelbach	44	426	160	409	393	118	30
Schönbach	15	188	86	143	189	65	34
Schönstadt	36	557	260	752	704	145	21
Schröck	49	526	247	428	576	143	25
Schwabendorf	11	336	151	317	280	228	81
Schwarzenborn	13	160	74	188	175	45	26
Schweinsberg, Stadt	33	420	202	382	522	200	38
Seelbach	20	145	60	103	151	3	2
Sichertshausen	16	233	105	178	192	148	77
Simtshausen	29	260	118	282	231	120	52
Sindersfeld	13	205	107	183	202	65	32
Speckswinkel	39	587	236	893	511	171	34
Stadt Allendorf, Ldkr. Mbg.	16	669	350	624	659	528	80
Stausebach	31	366	161	395	353	32	9
Stedebach	16	131	58	126	183	-	-
Sterzhausen	35	576	258	503	574	221	39
Todenhausen	33	360	149	333	278	248	89
Treisbach	61	749	321	601	633	267	42
Unterrosphe	30	352	162	222	334	108	32
Warzenbach	41	577	261	472	502	262	52

Gemeinde	Struktur der landwirtschaftlichen Betriebe								
	Von der landwirtsch. Nutzfläche sind		Vom Ackerland entfallen auf			Vom Dauergrünland entfallen auf		Sonderkulturen	
	Ackerland	Dauergrünland	Getreide	Hackfrüchte	Futterpflanzen	Wiesen	Weiden		
	ha								% der LN
	26 (24)	27 (25)	28 (26)	29 (27)	30 (28)	31	32	33 (29)	34 (30)
Ilshausen	107	65	76	16	12	26	37	-	-
Josbach	240	106	166	47	19	63	36	-	-
Kehna	148	49	108	18	9	28	20	-	-
Kernbach	103	48	72	31	12	30	14	-	-
Kirchhain, Stadt	362	268	251	76	17	165	81	10	2
Kirchvers	223	87	144	47	23	82	-	-	-
Kleinseelheim	425	218	304	77	30	142	70	1	0
Langendorf	239	111	156	51	28	92	16	-	-
Langenstein + Leidenhofen	400	227	276	96	25	169	38	1	0
Lohra	243	110	163	54	22	89	14	-	-
Marbach	286	104	186	57	30	91	4	0	0
Mardorf	102	55	59	28	12	37	15	4	3
Mellnau	530	225	372	109	48	186	22	1	0
Michelbach	306	126	202	71	26	82	33	-	-
Moischt	361	125	237	88	34	66	52	1	0
Momberg	270	86	187	50	20	46	28	0	0
Münchhausen	449	224	286	112	45	197	9	-	-
Nanz-Willershausen	424	118	274	96	51	111	0	1	0
Nesselbrunn	206	63	141	34	22	53	10	-	-
Neustadt, Stadt	103	42	66	24	14	31	11	-	-
Niederasphe	517	353	359	113	41	300	25	1	0
Niederklein	631	224	420	140	63	211	9	0	0
Niederwald	384	183	257	95	28	164	9	-	-
Niederwalgern	195	162	132	43	14	102	42	0	0
Niederweimar	251	95	157	61	31	78	11	2	1
Niederwetter	250	94	178	34	25	65	26	-	-
Nordeck	214	73	147	41	23	61	6	-	-
Oberndorf	203	128	131	51	19	100	23	0	0
Oberrospe	119	65	84	21	10	44	21	-	-
Oberwalgern	311	118	205	72	30	100	8	0	0
Oberweimar	123	59	79	31	10	46	7	0	0
Rauischholzhausen	218	125	146	37	23	53	56	2	1
Rauschenberg, Stadt	227	109	148	51	21	52	38	3	1
Reddehausen	472	265	331	92	29	194	42	0	0
Reimershausen	171	95	124	33	10	73	16	-	-
Rodenhausen	70	29	47	17	7	28	0	0	0
Rollshausen	132	59	86	25	5	55	1	-	-
Ronhausen	113	48	74	21	11	45	-	-	-
Roßberg	72	31	47	16	6	26	1	0	0
Roßdorf	106	58	70	24	8	44	4	-	-
Roth	462	170	314	104	50	143	12	0	0
Rüdighelm	168	55	108	38	17	51	-	-	-
Sarnau	251	121	171	48	20	102	16	-	-
Schiffelbach	122	65	80	18	5	44	11	-	-
Schönbach	264	126	179	57	37	80	36	-	-
Schönstadt	125	62	91	22	9	44	16	-	-
Schröck	506	190	355	99	38	99	85	1	0
Schwabendorf	420	145	307	68	34	122	12	4	1
Schwarzenborn	191	86	124	45	17	72	11	0	0
Schweinsberg, Stadt	115	58	78	19	8	34	24	1	1
Seelbach	353	162	250	76	20	121	37	-	-
Sichertshausen	111	47	76	20	14	43	4	-	-
Simtshausen	141	49	89	35	13	34	12	0	0
Sindersfeld	170	57	115	42	14	48	7	-	-
Speckswinkel	130	71	88	27	8	37	27	-	-
Stadt Allendorf, Ldkr. Mbg.	348	156	234	85	27	99	53	1	0
Stausebach	469	176	295	112	51	147	9	1	0
Stedebach	237	114	163	47	20	97	16	0	0
Sterzhausen	122	60	81	26	15	22	32	-	-
Todenhausen	383	183	266	81	42	111	52	0	0
Treisbach	215	57	143	47	27	54	1	-	-
Unterrospe	444	184	300	88	44	171	5	-	-
Warzenbach	254	78	179	43	31	63	11	0	0
	322	166	237	58	25	123	15	0	0

Gemeinde	Land- und forstwirtschaftliche Betriebe insgesamt					Ständige Arbeitskräfte der landwirtschaftlichen Betriebe			
	Betriebe	Betriebs- fläche	Wald- fläche	Landwirt- schaftl. Nutzfläche	Teil- stücke	ins- gesamt	familienfremde		Frauen
							Anzahl	% aller ständigen Arbeitskräfte	
1 (1)	2 (2)	3 (3)	4 (4)	5 (5)	6 (6)	7 (7)	8 (8)	9 (9)	
Wehrda	56	667	319	333	405	118	8	7	65
Wehrshausen	31	353	125	221	163	56	9	16	61
Weiershausen	11	208	89	118	92	31	1	3	55
Weipoltshausen	44	425	204	219	375	74	-	-	74
Weitershausen	28	377	98	271	219	82	11	13	55
Wenkbach	39	241	66	171	314	80	2	3	68
Wermertshausen	30	234	5	225	281	77	-	-	62
Wetter (Hess.-Nass.),St	105	6 551	5 957	555	705	182	7	4	63
Winnen	31	161	3	157	318	68	1	2	65
Wittelsberg	69	575	28	540	528	151	13	9	66
Wohra	101	599	33	556	846	199	3	2	65
Wolferode	65	255	-	250	513	116	1	1	74
Wolfshausen	20	259	126	124	144	29	1	3	66
Wolfskaute	7	32	1	29	53	12	-	-	75
Wollmar	114	737	43	682	1 532	245	2	1	69
Landkreis Melsungen	3 049	33 690	15 021	17 824	15 718	5 333	419	8	67
Adelshausen	35	310	1	295	176	73	16	22	62
Albshausen	29	301	13	281	130	58	9	16	57
Altenbrunslar	28	128	3	122	135	47	4	9	72
Altenburg	7	130	60	66	24	9	2	22	56
Altmorschen	79	3 868	3 334	482	372	154	19	12	68
Beiseförth	51	209	4	191	192	73	2	3	84
Bergheim	41	296	58	223	261	71	-	-	79
Beuern	37	333	-	326	163	77	11	14	66
Binsförth	45	283	6	268	316	75	7	10	65
Bischofferode	31	434	206	226	149	62	3	5	58
Böddiger	71	453	4	439	370	130	10	8	66
Büchenwerra	15	124	15	107	81	32	3	9	56
Dagobertshausen	44	381	99	273	215	63	4	6	60
Deute	34	349	42	295	174	74	13	18	60
Elbersdorf	57	221	19	192	305	68	1	2	78
Elfershausen	34	357	26	319	173	65	5	8	68
Ellenberg	71	194	4	186	306	117	1	1	82
Empfershausen	37	247	7	231	150	60	-	-	78
Eubach	27	327	106	197	127	46	6	13	65
Felsberg, Stadt	66	955	634	315	414	82	7	9	71
Gensungen	74	838	48	751	322	164	55	34	55
Grebenaue	21	94	4	87	107	33	1	3	79
Günsterode	72	281	51	223	417	129	-	-	78
Guxhagen	83	471	52	402	329	154	37	24	69
Harle	84	515	127	377	432	151	7	5	70
Heina	36	360	165	189	191	61	1	2	64
Heinebach	107	568	10	532	548	198	15	8	69
Helmshausen	11	233	24	206	84	38	6	16	50
Herlefeld	46	563	179	369	338	99	-	-	62
Hesserode	29	224	30	186	151	67	4	6	52
Heßlar	36	229	-	227	202	78	1	1	63
Hilgershausen	32	475	61	408	187	81	10	12	49
Kehrenbach	50	140	1	124	253	64	-	-	94
Kirchhof	63	252	11	227	380	95	1	1	79
Körle	99	505	63	434	390	149	7	5	78
Konnefeld	64	339	-	326	456	119	-	-	65
Landefeld	29	318	119	188	187	49	2	4	67
Lobenhausen	18	146	36	104	62	30	1	3	73
Lohre	38	335	-	324	218	80	2	3	66
Malsfeld	51	330	16	305	270	86	2	2	67
Melgershausen	57	337	4	328	211	95	9	10	71
Melsungen, Stadt	76	3 588	3 169	390	305	115	10	9	67
Metzebach	27	269	113	152	130	51	-	-	69
Mörshausen	46	513	198	307	237	87	4	5	66

Gemeinde	Struktur der landwirtschaftlichen Betriebe								
	Betriebs- eigene Schlepper	Betriebe ins- gesamt	davon hatten eine landwirtschaftliche Nutzfläche von						
			0,01 bis unter 2 ha	2 bis unter 5 ha	5 bis unter 7,5 ha	7,5 bis unter 10 ha	10 bis unter 15 ha	15 bis unter 20 ha	20 ha und mehr
	10 (10)	11 (11)	12 (12)	13 (13)	14 (14a)	15 (14b)	16 (15a)	17 (15b)	18 (16)
Wehrda	14	54	16	15	3	7	9	3	1
Wehrshausen	19	24	6	7	3	-	4	-	4
Weiershausen	6	11	1	2	3	-	2	1	2
Weipoltshausen	15	40	12	12	6	3	4	3	-
Weitershausen	20	27	5	4	6	1	2	3	6
Wenkbach	13	38	16	6	9	2	5	-	-
Wermertshausen	20	30	6	2	4	10	6	2	-
Wetter (Hees.-Nass.), St.	31	102	35	24	14	11	13	3	2
Winnen	14	30	6	10	5	7	2	-	-
Wittelsberg	43	67	24	19	6	1	1	4	12
Wohra	27	100	25	36	12	9	10	7	1
Wolferode	21	65	25	24	7	6	2	1	-
Wolfshausen	9	17	7	2	1	2	2	2	1
Wolfskaute	1	6	1	2	1	2	-	-	-
Wollmar	62	113	10	41	25	22	14	1	-
Landkreis Melsungen	1 420	2 965	1 226	776	253	158	237	145	170
Adelshausen	16	35	20	6	2	1	2	1	3
Albshausen	18	29	10	5	3	4	2	1	4
Altenbrunslar	6	28	16	5	2	2	1	1	1
Altenburg	4	5	2	-	-	1	-	-	2
Altmorschen	38	76	39	15	2	5	3	7	5
Beiseförth	19	51	34	5	4	3	1	2	2
Bergheim	13	39	12	19	1	1	1	1	4
Beuern	17	37	10	12	3	2	2	2	6
Binsförth	23	45	21	10	4	-	7	1	2
Bischofferode	15	30	6	9	6	1	3	3	2
Böddiger	37	71	24	22	4	7	8	1	5
Büchenwerra	7	15	5	3	4	-	-	-	3
Dagobertshausen	24	40	12	15	1	3	-	5	4
Deute	29	32	15	2	5	1	2	3	4
Elbersdorf	6	57	31	16	4	1	2	2	1
Elfershausen	22	34	8	13	2	3	2	2	4
Ellenberg	24	70	38	25	3	-	4	-	-
Empfershausen	16	37	16	9	3	1	2	4	2
Eubach	13	26	8	10	2	-	2	-	4
Felsberg, Stadt	23	63	31	16	7	2	1	1	5
Gensungen	34	70	42	7	4	1	6	2	8
Grebenaue	10	19	5	7	4	1	1	1	-
Günsterode	14	71	29	28	9	1	3	1	-
Guxhagen	29	81	49	15	5	2	4	3	3
Harle	39	83	40	18	7	3	10	2	3
Heina	21	35	15	8	3	3	3	2	1
Heinebach	36	106	56	23	4	6	8	3	6
Helmshausen	14	11	-	4	-	3	-	1	3
Herlefeld	36	44	2	11	12	4	8	7	-
Hesserode	16	28	9	7	4	2	3	1	2
Heßlar	28	36	13	9	2	2	5	3	2
Hilgershausen	33	31	4	9	4	3	2	1	8
Kehrenbach	10	50	29	16	2	-	3	-	-
Kirchhof	16	63	32	17	5	4	3	2	-
Körle	43	97	46	33	5	2	3	4	4
Konnefeld	40	64	12	34	8	1	4	3	2
Landefeld	16	27	4	12	6	-	1	3	1
Lobenhausen	12	16	5	6	-	-	3	1	1
Lohre	21	38	15	4	1	3	5	6	4
Malsfeld	20	51	27	7	2	2	5	5	3
Melgershausen	34	56	26	12	9	1	1	1	6
Melsungen, Stadt	31	72	37	10	6	3	10	4	2
Metzebach	9	25	6	10	2	2	3	1	1
Mörshausen	17	44	13	11	3	2	10	2	3

Gemeinde	Struktur der landwirtschaftlichen Betriebe						
	Viehbestand				Landwirtschaftliche Nutzfläche		
	Pferde	Rindvieh		Schweine (ohne Ferkel)	insgesamt	dar. in Betrieben mit weniger als 10 ha LN	
		insgesamt	Milchkühe			ha	%
Wehrda	44	314	166	321	333	141	42
Wehrshausen	12	143	79	159	220	51	23
Weiershausen	14	110	56	129	118	26	22
Weipoltshausen	13	198	106	128	218	119	55
Weitershausen	21	268	127	229	271	67	25
Wenkbach	19	206	97	221	171	109	64
Wermertshausen	16	238	106	220	225	122	54
Wetter (Hess.-Nass.), St.	60	528	245	538	555	303	55
Winnen	5	178	87	119	157	.	.
Wittelsberg	28	509	206	456	540	129	24
Wohra	53	605	254	772	556	302	54
Wolferode	9	302	145	321	250	210	84
Wolfshausen	8	84	38	115	120	35	29
Wolfskaute	1	29	15	23	29	29	100
Wollmar	62	889	375	696	682	503	74
Landkreis Melsungen	1 138	16 333	7 895	19 159	17 786	6 662	37
Adelshausen	11	216	99	217	295	60	20
Albshausen	14	240	117	276	281	81	29
Altenbrunslar	10	95	51	125	122	62	51
Altenburg	6	51	23	44	65	12	19
Altmorschen	45	411	188	548	457	148	32
Beiseförth	11	162	84	149	191	96	50
Bergheim	8	185	118	187	223	98	44
Beuern	23	346	162	328	326	91	28
Binsförth	20	261	137	269	268	81	30
Bischofferode	14	226	107	218	226	86	38
Böddiger	21	469	202	639	439	188	43
Büchenwerra	8	111	57	117	107	42	39
Dagobertshausen	16	245	128	242	273	88	32
Deute	16	231	114	480	295	63	21
Elbersdorf	14	147	86	114	192	111	58
Elfershausen	17	243	119	271	319	97	30
Ellenberg	6	164	99	213	186	139	75
Empfershausen	23	220	112	242	231	76	33
Eubach	13	175	88	169	197	49	25
Felsberg, Stadt	20	232	120	248	315	138	44
Gensungen	37	529	191	734	750	89	12
Grebenaue	3	104	52	115	87	60	69
Günsterode	4	177	119	193	223	174	78
Guxhagen	23	275	156	425	402	133	33
Harle	34	389	196	470	377	153	41
Heina	12	165	86	174	189	94	50
Heinebach	46	522	231	825	532	209	39
Helmshausen	10	184	58	202	206	39	19
Herlefeld	20	417	176	486	369	152	41
Hesserode	6	187	91	265	186	73	39
Heßlar	12	238	103	300	227	71	31
Hilgershausen	18	365	151	610	408	95	23
Kehrenbach	6	92	59	110	124	93	75
Kirchhof	16	195	111	182	227	161	71
Körle	20	399	218	510	434	153	35
Konnefeld	24	321	183	450	326	183	56
Landefeld	11	182	89	115	188	78	42
Lobenhäusen	10	150	56	149	104	20	19
Lohre	28	273	130	431	324	60	19
Malsfeld	31	271	129	259	305	80	26
Melgershausen	18	302	137	416	328	124	38
Melsungen, Stadt	34	302	132	290	390	123	32
Metzebach	13	152	77	210	152	75	49
Mörshausen	31	285	142	275	307	83	27

Gemeinde	Struktur der landwirtschaftlichen Betriebe								
	Von der landwirtsch. Nutzfläche sind		Vom Ackerland entfallen auf			Vom Dauergrünland entfallen auf		Sonderkulturen	
	Ackerland	Dauergrünland	Getreide	Hackfrüchte	Futterpflanzen	Wiesen	Weiden		
	ha								% der LN
	26 (24)	27 (25)	28 (26)	29 (27)	30 (28)	31	32	33 (29)	34 (30)
Wehrda	218	110	140	46	15	83	15	1	0
Wehrshausen	158	61	104	37	16	41	15	1	1
Weiershausen	86	31	58	16	9	27	3	-	-
Weipoltshausen	155	60	98	31	19	54	1	0	0
Weitershausen	195	74	129	56	30	65	5	-	-
Wenkbach	127	40	83	25	13	35	2	-	-
Wermertshausen	146	77	98	33	15	62	13	0	0
Wetter (Hess.-Nass.), St.	339	203	240	70	26	146	46	0	0
Winnen	107	47	76	24	7	39	6	0	0
Wittelsberg	395	140	283	77	29	99	34	-	-
Wohra	374	173	246	98	45	134	35	1	0
Wolferode	161	85	103	35	12	68	5	-	-
Wolfshausen	85	33	59	14	4	23	7	1	1
Wolfskaute	20	9	13	3	2	7	1	-	-
Wollmar	496	181	323	109	56	175	2	0	0
Landkreis Melsungen	12 784	4 735	8 427	3 092	1 091	2 986	1 397	29	0
Adelshausen	203	88	129	53	8	36	34	1	0
Albshausen	208	68	138	41	20	30	31	0	0
Altenbrunsalar	94	26	64	22	7	19	3	-	-
Altenburg	53	12	40	7	6	6	5	-	-
Altmorschen	314	134	214	71	26	86	34	0	0
Beiseförth	114	74	72	27	14	45	14	0	0
Bergheim	145	75	97	33	14	50	20	-	-
Beuern	255	70	171	58	24	32	35	-	-
Binsförth	180	82	123	43	13	44	27	2	1
Bischofferode	151	72	99	40	12	37	33	-	-
Böddiger	339	95	224	81	21	72	12	1	0
Büchenverra	82	23	54	22	5	17	5	-	-
Dagobertshausen	204	66	137	63	25	46	17	-	-
Deute	248	43	166	58	20	27	14	0	0
Elbersdorf	94	93	66	23	6	53	22	0	0
Elfershausen	231	83	160	44	19	47	33	1	0
Ellenberg	142	38	87	41	13	27	2	0	0
Empfershausen	162	68	102	39	21	48	10	0	0
Eubach	134	54	88	22	23	29	24	-	-
Felsberg, Stadt	237	69	164	57	16	47	13	-	-
Gensungen	600	139	404	133	37	59	48	2	0
Grebenau	61	23	40	17	4	22	-	-	-
Günsterode	120	99	75	29	13	76	6	0	0
Guxhagen	303	91	200	83	16	47	32	1	0
Harle	283	90	176	73	23	64	14	1	0
Heina	131	57	86	30	15	37	13	0	0
Heinebach	348	174	218	84	30	83	73	3	1
Helmshausen	174	30	114	44	13	19	9	-	-
Herlefeld	249	117	168	60	19	75	41	0	0
Hesserode	155	30	105	36	14	22	7	0	0
Heßlar	176	46	116	47	13	36	7	0	0
Hilgershausen	340	63	233	68	31	52	10	-	-
Kehrenbach	63	59	39	20	3	38	4	-	-
Kirchhof	131	93	88	32	4	55	22	0	0
Körle	325	101	205	85	32	67	22	1	0
Konnefeld	234	87	155	55	22	69	12	-	-
Landefeld	117	70	83	24	9	39	30	0	0
Lobenhausen	71	31	44	11	8	20	9	-	-
Lohre	271	47	178	71	22	38	9	1	0
Malsfeld	213	85	149	47	17	49	27	-	-
Melgershausen	247	77	168	59	20	44	28	0	0
Melsungen, Stadt	283	100	181	74	21	55	38	2	1
Metzebach	106	44	69	24	8	27	14	0	0
Mörshausen	204	100	137	52	14	62	34	-	-

Gemeinde	Land- und forstwirtschaftliche Betriebe insgesamt					Ständige Arbeitskräfte der landwirtschaftlichen Betriebe			
	Betriebe	Betriebs- fläche	Wald- fläche	Landwirt- schaftl. Nutzfläche	Teil- stücke	ins- gesamt	familienfremde		Frauen
							Anzahl	% aller ständigen Arbeitskräfte	
1 (1)	2 (2)	3 (3)	4 (4)	5 (5)	6 (6)	7 (7)	8 (8)	9 (9)	
Nausis	38	251	21	202	192	59	1	2	70
Neuenbrunslar	60	445	235	205	230	52	7	14	71
Neumorschen	64	300	4	274	312	74	12	16	66
Niedermöllrich	90	547	1	531	539	135	17	13	59
Niedervorschütz	80	562	32	521	377	172	21	12	61
Obermelsungen	32	266	18	244	214	66	2	3	59
Ostheim	45	423	84	325	221	95	3	3	54
Pfieffe	76	646	90	541	400	157	9	6	63
Rhünda	32	216	44	156	186	56	3	5	68
Röhrenfurth	73	331	15	308	335	111	3	3	77
Schnellrode	46	662	348	219	303	54	1	2	76
Schwarzenberg	39	203	6	190	163	68	2	3	71
Spangenberg, Stadt	56	3 922	3 499	375	354	88	18	21	57
Stolzhausen	14	958	880	72	51	23	1	4	65
Vockerode-Dinkelberg	30	475	198	260	212	58	1	2	62
Wagenfurth	13	192	57	133	70	31	1	3	45
Weidelbach	26	393	157	235	149	58	3	5	62
Wichte	38	208	5	188	230	73	-	-	70
Wolfershausen	59	537	201	328	286	111	13	12	69
Wollrode	50	330	4	317	254	83	3	4	68
Landkreis Rotenburg	4 299	45 578	21 196	22 598	24 593	7 125	358	5	71
Asmushausen	59	633	182	427	359	99	4	4	71
Atzelrode	14	313	61	186	29	30	8	27	53
Bauhaus	19	1 686	1 486	136	83	22	1	5	77
Baumbach	91	406	1	390	568	179	2	1	72
Bebra, Stadt	105	641	50	556	746	158	10	6	62
Beenhausen	37	275	19	235	251	89	-	-	61
Berneburg	58	604	33	524	435	126	7	6	63
Blankenbach	42	276	3	268	238	74	-	-	51
Blankenheim	52	344	2	323	357	103	14	14	74
Bosserode	103	378	74	295	472	178	4	2	78
Braach	86	337	3	322	720	132	-	-	71
Braunhausen	38	396	110	270	201	68	2	3	69
Breitau	78	888	291	553	480	142	3	2	73
Breitenbach	99	466	73	376	701	120	5	4	68
Cornberg +	7	146	6	126	20	17	-	-	53
Dankerode	24	395	143	237	96	49	8	16	53
Dens	26	359	11	331	148	70	18	26	56
Diemerode	48	548	64	436	256	96	4	4	67
Erdpenhausen	22	188	46	134	93	44	3	7	66
Erkshausen	57	497	103	369	324	101	3	3	71
Ersrode	55	3 542	3 129	333	347	94	2	2	64
Gerterode	48	338	43	275	217	96	1	1	66
Gilfershausen	61	447	48	343	285	96	2	2	76
Hainrode	15	100	2	90	90	26	-	-	69
Hausen	10	74	10	61	44	12	-	-	67
Hergershausen	31	207	3	194	197	56	1	2	61
Heyerode	47	535	89	419	282	98	4	3	68
Hönebach	101	332	1	314	553	173	1	1	87
Iba	115	852	19	764	579	219	4	2	68
Imshausen	26	327	75	238	112	48	18	38	50
Königswald	52	712	164	485	221	124	6	5	59
Krauthausen	22	369	127	231	137	65	26	40	42
Licherode	44	271	19	226	237	70	-	-	84
Lichtenhagen	11	60	6	53	59	16	-	-	75
Lindenau	7	300	157	137	25	19	5	26	42
Lispenhausen	155	443	16	400	743	191	2	1	84
Lüdersdorf	32	151	9	135	181	57	-	-	65
Machtlos	42	123	-	118	400	60	1	2	85
Mönchhosbach	22	469	124	321	104	54	16	30	44
Mündershausen	20	137	27	106	108	33	2	6	61

Gemeinde	Struktur der landwirtschaftlichen Betriebe								
	Betriebs- eigene Schlepper	Betriebe ins- gesamt	davon hatten eine landwirtschaftliche Nutzfläche von						
			0,01 bis unter 2 ha	2 bis unter 5 ha	5 bis unter 7,5 ha	7,5 bis unter 10 ha	10 bis unter 15 ha	15 bis unter 20 ha	20 ha und mehr
			10 (10)	11 (11)	12 (12)	13 (13)	14 (14a)	15 (14b)	16 (15a)
Nausis	25	37	6	20	2	2	5	2	-
Neuenbrunslar	17	59	33	18	1	1	1	4	1
Neumorschen	20	64	39	15	3	1	1	2	3
Niedermöllrich	56	90	44	16	5	12	5	5	3
Niedervorschütz	42	79	45	11	1	7	3	2	10
Obermelsungen	15	30	6	4	4	6	6	3	1
Ostheim	32	44	6	16	5	4	6	6	1
Pfiefte	43	75	12	34	5	5	11	5	3
Rhünda	8	30	14	7	1	3	4	-	1
Röhrenfurth	30	72	33	17	7	4	10	-	1
Schnellrode	18	39	9	17	7	-	2	2	2
Schwarzenberg	20	39	15	8	5	5	5	1	-
Spangenberg, Stadt	16	51	16	15	5	2	7	3	3
Stolzhausen	9	13	2	7	1	1	1	1	-
Vockerode-Dinkelberg	21	26	1	6	7	2	3	5	2
Wagenfurth	12	12	1	1	3	-	4	2	1
Weidelbach	20	24	5	2	4	6	3	2	2
Wichte	18	37	10	13	7	2	2	2	1
Wolfershausen	20	57	34	5	7	2	2	1	6
Wollrode	29	49	21	9	4	4	7	1	3
Landkreis Rotenburg	1 483	4 166	1 664	1 330	312	177	305	196	182
Asmushausen	29	55	13	17	6	4	5	6	4
Atzelrode	4	10	3	1	-	-	4	-	2
Bauhaus	3	14	4	9	-	-	-	-	1
Baumbach	22	91	45	25	6	4	6	3	2
Bebra, Stadt	44	103	55	17	4	1	13	9	4
Beenhausen	15	37	3	17	8	2	4	3	-
Berneburg	38	57	13	16	5	8	3	6	6
Blankenbach	10	42	9	15	5	3	7	3	-
Blankenheim	23	52	26	13	2	-	6	3	2
Bosserode	19	101	57	36	3	2	2	-	1
Braach	20	86	32	38	5	4	5	1	1
Braunhausen	19	35	9	11	2	2	5	2	4
Breitau	35	73	12	29	10	7	3	6	6
Breitenbach	18	97	68	14	-	1	7	4	3
Cornberg +	6	7	-	1	-	-	-	4	2
Dankerode	14	23	5	8	1	1	3	3	2
Dens	17	26	10	4	2	2	1	2	5
Diemerode	30	47	15	11	4	4	1	2	10
Erdpenhausen	9	19	3	9	1	-	2	3	1
Erkshausen	21	54	11	22	4	5	5	4	3
Ersrode	25	53	8	25	9	2	6	2	1
Gerterode	9	47	11	16	6	4	7	3	-
Gilfershausen	23	59	19	23	2	2	4	6	3
Hainrode	9	15	3	4	5	-	2	1	-
Hausen	6	9	1	3	3	-	1	-	1
Hergershausen	11	31	7	13	5	-	3	2	1
Heyerode	29	46	9	11	7	3	4	6	6
Hönebach	30	101	46	48	-	-	3	1	3
Iba	39	114	26	40	15	8	8	10	7
Imshausen	10	24	13	3	2	1	3	-	2
Königswald	37	50	8	13	9	2	5	9	4
Krauthausen	17	21	5	9	-	-	-	1	6
Licherode	25	43	10	19	6	2	5	-	1
Lichtenhagen	4	11	2	5	1	2	1	-	-
Lindenau	6	6	-	-	-	-	-	1	5
Lispenhausen	23	148	111	20	3	1	5	6	2
Lüdersdorf	8	31	13	6	4	4	4	-	-
Machtlos	4	42	14	25	1	2	-	-	-
Mönchhosbach	12	18	3	4	1	-	1	1	8
Mündershausen	4	19	5	5	4	2	3	-	-

Gemeinde	Struktur der landwirtschaftlichen Betriebe						
	Viehbestand				Landwirtschaftliche Nutzfläche		
	Pferde	Rindvieh		Schweine (ohne Ferkel)	insgesamt	dar. in Betrieben mit weniger als 10 ha LN	
		insgesamt	Milchkühe			ha	
						23 (21)	24 (22*)
19 (17)	20 (18)	21 (19)	22 (20)	23 (21)	24 (22*)	25 (23*)	
Nausis	10	246	107	267	202	108	54
Neuenbrunslar	16	200	102	251	205	101	49
Neumorschen	17	245	127	316	274	111	41
Niedermöllrich	7	490	222	556	531	229	43
Niedervorschütz	25	484	211	635	521	146	28
Obermelsungen	28	221	106	224	244	95	39
Ostheim	26	359	166	353	325	124	38
Pfieffe	21	522	252	480	541	206	38
Rhünda	10	167	80	258	156	70	45
Röhrenfurth	22	312	177	338	307	165	54
Schnellrode	24	192	94	120	215	114	53
Schwarzenberg	13	200	100	186	190	113	60
Spangenberg, Stadt	36	336	138	169	371	116	31
Stolzhausen	5	69	41	88	72	44	61
Vockerode-Dinkelberg	22	261	133	274	260	87	34
Wagenfurth	11	127	58	159	133	25	19
Weidelbach	3	222	123	258	235	94	40
Wichte	12	194	90	222	188	110	59
Wolfershausen	28	275	135	336	328	106	32
Wollrode	19	305	149	377	317	117	37
Landkreis Rotenburg	1 790	19 601	9 913	22 100	22 473	9 401	42
Asmushausen	38	314	155	396	426	140	33
Atzelrode	17	113	47	106	186	6	3
Bauhaus	3	49	29	48	55	.	.
Baumbach	35	420	208	491	390	211	54
Bebra, Stadt	55	424	209	408	556	134	24
Beenhausen	18	253	119	215	235	136	58
Berneburg	46	481	225	502	524	149	28
Blankenbach	21	249	130	234	268	117	44
Blankenheim	26	320	167	295	323	79	25
Bosserode	6	271	148	286	293	204	70
Braach	25	305	179	494	322	213	66
Braunhausen	26	204	102	228	268	76	28
Breitau	33	393	214	481	552	233	42
Breitenbach	37	319	165	384	376	126	34
Cornberg +	10	70	34	69	126	4	3
Dankerode	18	223	114	227	237	44	19
Dens	34	246	116	248	331	50	15
Diemerode	26	366	182	392	436	118	27
Erdpenhausen	12	140	73	155	134	38	28
Erkshausen	42	324	165	397	369	164	44
Ersrode	26	279	132	293	313	160	51
Gerterode	31	258	137	235	275	142	52
Gilfershausen	29	307	162	329	343	125	36
Hainrode	4	89	47	60	90	50	56
Hausen	3	63	32	55	61	.	.
Hergershausen	14	204	99	273	194	82	42
Heyerode	37	388	185	525	419	118	28
Hönebach	12	321	182	307	314	198	63
Iba	68	703	300	669	764	329	43
Imshausen	24	167	86	195	238	46	19
Königswald	42	445	198	547	485	130	27
Krauthausen	16	180	83	191	231	33	14
Licherode	15	237	111	219	226	127	56
Lichtenhagen	-	59	31	51	53	.	.
Lindenau	13	80	38	53	137	-	-
Lispenhausen	33	277	140	453	396	178	45
Lüdersdorf	13	115	61	127	135	93	69
Machtlos	7	101	59	117	118	118	100
Mönchhosbach	27	276	114	235	321	22	7
Mündershausen	14	95	53	122	106	64	60

Gemeinde	Struktur der landwirtschaftlichen Betriebe								
	Von der landwirtsch. Nutzfläche sind		Vom Ackerland entfallen auf			Vom Dauergrünland entfallen auf		Sonderkulturen	
	Ackerland	Dauergrünland	Getreide	Hackfrüchte	Futtopflanzen	Wiesen	Weiden		
	ha								% der LN
	26 (24)	27 (25)	28 (26)	29 (27)	30 (28)	31	32	33 (29)	34 (30)
Nausis	136	63	87	33	12	39	23	-	-
Neuenbrunslar	160	41	103	44	14	31	3	-	-
Neumorschen	190	77	124	44	18	46	20	1	0
Niedermöllrich	443	81	270	135	37	56	16	1	0
Niedervorschütz	438	78	287	110	37	58	14	0	0
Obermelsungen	167	76	110	41	15	40	33	1	0
Ostheim	248	73	162	58	26	57	15	0	0
Pfiefte	364	172	243	97	25	106	61	-	-
Rhünda	122	32	71	34	14	23	5	0	0
Röhrenfurth	210	92	138	54	17	60	15	0	0
Schnellrode	98	117	70	22	4	77	34	-	-
Schwarzenberg	133	54	90	32	12	43	5	1	1
Spangenberg, Stadt	194	166	131	37	24	80	76	9	2
Stolzhausen	52	19	34	12	6	15	4	-	-
Vockerode-Dinkelberg	177	81	116	39	17	57	23	-	-
Wagenfurth	98	34	64	22	11	24	10	-	-
Weidelbach	162	69	111	34	18	50	18	0	0
Wichte	120	66	77	29	14	49	13	0	0
Wolferhausen	255	68	168	60	26	51	8	0	0
Wollrode	222	90	146	52	23	71	12	0	0
Landkreis Rotenburg	16 237	5 882	10 629	3 514	1 697	3 555	1 767	75	0
Asmushausen	330	93	227	73	26	58	29	1	0
Atzelrode	131	54	93	16	10	25	28	0	0
Bauhaus	40	15	25	11	4	11	4	-	-
Baumbach	259	125	163	70	27	77	30	1	0
Bebra, Stadt	405	143	287	66	27	94	36	3	1
Beenhausen	165	68	102	38	25	60	4	0	0
Berneburg	392	126	262	67	36	46	70	1	0
Blankenbach	188	75	121	22	21	45	28	0	0
Blankenheim	238	83	154	54	21	52	20	0	0
Bosserode	201	87	132	51	17	56	12	0	0
Braach	212	106	137	56	18	72	21	-	-
Braunhausen	201	62	137	42	21	25	37	2	1
Breitau	400	147	241	86	59	98	42	0	0
Breitenbach	273	99	176	54	26	52	19	0	0
Cornberg +	89	36	64	17	7	28	8	-	-
Dankerode	157	78	112	30	15	13	47	-	-
Dens	243	85	163	50	25	16	67	-	-
Diemerode	321	109	218	64	34	51	52	1	0
Erdpenhausen	100	32	66	23	10	21	10	0	0
Erkshausen	273	91	179	60	30	55	34	-	-
Ersrode	166	144	112	40	14	102	36	-	-
Gerterode	200	73	129	39	30	71	0	0	0
Gilfershausen	286	53	182	63	40	42	10	1	0
Hainrode	59	28	41	13	5	27	-	-	-
Hausen	41	19	26	9	4	13	5	-	-
Hergershausen	132	58	84	33	15	33	17	-	-
Meyerode	352	63	221	60	50	43	18	-	-
Hönebach	198	107	130	48	13	77	11	0	0
Iba	597	158	381	131	83	95	55	0	0
Imshausen	193	40	121	40	28	5	33	3	1
Königswald	378	104	254	95	28	57	46	-	-
Krauthausen	156	71	101	32	15	36	32	3	1
Licherode	147	75	92	34	20	54	15	-	-
Lichtenhagen	32	21	20	8	4	20	-	-	-
Lindenau	94	41	67	13	12	8	32	0	0
Lispenhausen	277	109	175	74	24	56	24	1	0
Lüdersdorf	102	32	71	23	8	27	1	-	-
Machtlos	75	41	50	21	4	29	8	-	-
Mönchhosbach	242	75	153	46	38	21	52	1	0
Mündershausen	78	27	53	18	6	20	5	-	-

Gemeinde	Land- und forstwirtschaftliche Betriebe insgesamt					Ständige Arbeitskräfte der landwirtschaftlichen Betriebe			
	Betriebe	Betriebs- fläche	Wald- fläche	Landwirt- schaftl. Nutzfläche	Teil- stücke	ins- gesamt	familienfremde		Frauen
							Anzahl	% aller ständigen Arbeitskräfte	
1 (1)	2 (2)	3 (3)	4 (4)	5 (5)	6 (6)	7 (7)	8 (8)	9 (9)	
Nausis	25	336	187	143	144	48	-	-	65
Nenterode	40	219	16	188	255	64	-	-	63
Nentershausen	66	2 526	2 216	255	343	66	10	15	79
Niederellenbach	43	234	-	221	379	79	-	-	67
Niedergude	54	423	31	369	314	81	2	3	51
Niederthalhausen	37	413	113	288	281	81	2	3	63
Oberellenbach	72	428	19	369	490	142	3	2	68
Obergude	54	468	88	373	344	115	2	2	59
Obersuhl	234	572	-	555	1 253	264	2	1	90
Oberthalhausen	21	292	105	179	167	45	-	-	62
Raßdorf	25	2 295	2 147	123	147	44	2	5	73
Rautenhausen	20	144	17	123	99	39	-	-	72
Rengshausen	69	453	56	379	463	136	13	10	65
Richelsdorf	98	663	290	348	429	70	2	3	74
Rockensüß +	91	964	297	627	545	175	11	6	70
Ronshausen	249	776	8	733	1 081	366	13	4	88
Rotenburg a.d.Fulda, St.	94	7 943	7 238	599	459	156	49	31	60
Schwarzenhasel	79	650	190	429	341	137	4	3	69
Seifertshausen	63	726	286	427	446	142	6	4	59
Solz	65	470	1	459	200	99	21	21	60
Sontra, Stadt	172	1 273	310	889	822	267	16	6	69
Sterkelshausen	63	301	16	272	497	103	3	3	79
Süß	100	429	90	331	709	134	1	1	84
Ulfen	111	1 188	255	838	848	221	1	1	76
Weißborn	26	345	111	201	175	43	2	5	54
Weißhasel	96	858	248	581	495	160	5	3	69
Weiterode	233	478	4	453	1 269	309	-	-	91
Wölfterode	18	146	28	111	100	35	1	3	66
Landkreis Waldeck	6 678	117 336	61 446	53 479	38 809	13 205	1 147	9	64
Adorf	130	1 374	239	1 086	564	229	21	9	65
Affoldern	39	4 056	3 754	285	262	65	4	6	68
Albertshausen	26	305	-	302	245	59	1	2	56
Alleringhausen	21	261	79	178	93	33	3	9	70
Alraft	19	236	4	224	126	52	6	12	54
Ammenhausen	24	259	2	254	184	62	-	-	60
Anraff	38	273	35	229	186	67	2	3	66
Armsfeld	49	257	3	250	372	70	-	-	80
Arolsen, Stadt	25	26 644	26 209	253	119	39	13	33	54
Benkhausen	24	450	109	311	136	51	4	8	65
Bergfreiheit	52	206	1	200	421	74	2	3	77
Bergheim	98	672	148	491	537	169	19	11	72
Berndorf	100	1 297	404	871	607	219	22	10	61
Böhne	45	672	228	438	294	96	1	1	56
Böminghausen	28	312	52	243	137	52	4	8	64
Braunau	79	779	153	607	566	166	16	10	65
Braunsen	34	365	7	343	240	77	3	4	65
Bringhausen	29	134	1	126	134	27	1	4	7
Bühle	25	475	123	342	106	62	8	13	57
Buhlen	21	288	69	211	110	47	5	11	62
Dalwigkthal	29	618	311	292	149	64	15	23	67
Dehausen	28	270	-	266	206	69	3	4	64
Dehringhausen	35	349	11	331	174	82	8	10	62
Deisfeld	21	393	134	253	154	52	2	4	62
Edersee	4	124	77	2	5	4	1	25	75
Eimelrod	67	562	136	405	403	131	6	5	68
Elleringhausen	40	426	2	406	225	95	16	17	65
Eppe	68	967	350	545	249	127	7	6	68
Flechtdorf	60	1 157	347	737	279	132	23	17	55
Frebershausen	40	246	8	229	248	66	-	-	71
Freienhagen, Stadt	125	1 670	912	745	689	232	2	1	67
Fürstenberg, Stadt	57	885	416	457	395	125	2	2	66

Gemeinde	Struktur der landwirtschaftlichen Betriebe								
	Betriebs- eigene Schlepper	Betriebe ins- gesamt	davon hatten eine landwirtschaftliche Nutzfläche von						
			0,01 bis unter 2 ha	2 bis unter 5 ha	5 bis unter 7,5 ha	7,5 bis unter 10 ha	10 bis unter 15 ha	15 bis unter 20 ha	20 ha und mehr
			10 (10)	11 (11)	12 (12)	13 (13)	14 (14a)	15 (14b)	16 (15a)
Nausis	17	24	4	11	2	1	6	-	-
Nenterode	26	38	7	12	12	4	3	-	-
Nentershausen	20	64	36	16	4	3	3	-	2
Niederellenbach	19	43	14	14	5	4	3	2	1
Niedergude	31	53	8	19	11	3	5	4	3
Niederthalhausen	25	35	1	10	11	4	5	2	2
Oberellenbach	32	70	15	32	6	7	6	3	1
Obergude	30	52	10	15	5	5	13	2	2
Obersuhl	35	234	185	29	1	4	7	5	3
Oberthalhausen	15	19	1	4	6	2	2	2	2
Raßdorf	9	23	4	10	2	5	2	-	-
Rautenhausen	8	19	4	7	4	-	1	3	-
Rengshausen	38	68	14	36	7	2	7	1	1
Richelsdorf	12	97	54	26	5	1	6	3	2
Rockensüß +	42	89	38	19	4	4	12	6	6
Ronshausen	57	249	119	113	3	2	10	1	1
Rotenburg a.d.Fulda, St.	26	89	49	13	2	3	9	4	9
Schwarzenhasel	26	75	23	26	5	9	5	5	2
Seifertshausen	20	61	10	26	11	3	1	6	4
Solz	22	65	27	22	2	2	6	3	3
Sontra, Stadt	40	156	93	24	3	7	10	7	12
Sterkelshausen	20	61	16	25	10	4	5	1	-
Süß	21	99	34	51	6	2	5	1	-
Ulfen	29	109	12	52	13	3	9	12	8
Weißborn	14	19	3	4	4	1	2	1	4
Weißhasel	42	89	17	36	11	6	8	7	4
Weiterode	72	232	157	64	3	1	6	1	-
Wölfterode	77	17	2	9	3	-	1	1	1
Landkreis Waldeck	3 296	6 483	1 755	1 713	715	460	768	500	572
Adorf	52	118	31	38	8	4	9	10	18
Affoldern	11	38	17	9	-	-	4	6	2
Albertshausen	23	26	3	4	1	1	8	6	3
Alleringhausen	6	20	4	5	3	3	3	-	2
Alraft	13	19	-	5	3	2	4	3	2
Ammenhausen	20	24	1	3	4	4	7	4	1
Anraff	17	36	13	6	3	1	11	2	-
Arnsfeld	9	47	2	22	17	1	5	-	-
Arolsen, Stadt	11	19	11	-	1	1	3	1	2
Benkhausen	10	23	1	11	-	1	3	2	5
Bergfreiheit	24	52	14	24	10	3	1	-	-
Bergheim	29	94	50	22	3	4	4	1	10
Berndorf	67	99	18	29	16	7	8	8	13
Böhne	31	44	6	3	8	4	15	6	2
Bömighausen	20	27	9	6	2	1	3	1	5
Braunau	39	78	13	25	12	8	10	7	3
Braunsen	21	34	8	12	-	1	4	2	7
Bringhausen	9	28	9	11	2	4	1	1	-
Bühle	22	23	2	3	7	2	4	2	3
Buhlen	15	20	5	4	1	2	1	3	4
Dalwigkthal	17	27	5	7	6	2	3	1	3
Dehausen	20	28	4	5	5	4	3	2	5
Dehringhausen	23	34	5	10	5	2	4	3	5
Deisfeld	12	19	1	5	3	1	-	2	7
Edersee	2	3	3	-	-	-	-	-	-
Eimelrod	14	66	21	20	5	5	9	3	3
Elleringhausen	21	40	14	9	4	-	3	3	7
Eppe	30	65	18	17	11	2	6	3	8
Flechtdorf	50	54	6	14	6	9	4	2	13
Frebershausen	21	39	9	13	5	4	7	-	1
Freienhagen, Stadt	51	124	32	35	16	13	22	6	-
Fürstenberg, Stadt	41	55	7	16	7	4	13	6	2

Gemeinde	Struktur der landwirtschaftlichen Betriebe						
	Viehbestand				Landwirtschaftliche Nutzfläche		
	Pferde	Rindvieh		Schweine (ohne Ferkel)	insgesamt	dar. in Betrieben mit weniger als 10 ha LN	
		insgesamt	Milchkühe			ha	%
19 (17)	20 (18)	21 (19)	22 (20)	23 (21)	24 (22*)	25 (23*)	
Nausis	1	159	74	99	141	64	45
Nenterode	8	211	102	170	188	151	80
Nentershausen	15	180	102	206	253	134	53
Niederellenbach	18	221	121	428	221	124	56
Niedergude	41	372	190	474	369	163	44
Niederthalhausen	22	259	129	310	288	137	48
Oberellenbach	39	369	194	463	369	223	60
Obergude	40	390	176	550	372	128	34
Obersuhl	36	505	255	485	555	315	57
Oberthalhausen	15	165	82	193	178	76	43
Raßdorf	7	127	57	120	118	94	80
Rautenhausen	12	100	55	146	123	56	46
Rengshausen	20	357	182	313	379	195	52
Richelsdorf	23	274	139	247	346	166	48
Rockensüß +	64	523	243	728	627	157	25
Ronshausen	37	690	407	780	733	482	66
Rotenburg a.d.Fulda, St.	50	417	186	442	598	113	19
Schwarzenhasel	53	348	186	446	429	234	55
Seifertshausen	37	420	199	512	427	189	44
Solz	26	410	191	385	459	119	26
Sontra, Stadt	81	655	324	825	887	233	26
Sterkelshausen	16	286	147	255	271	195	72
Süß	17	321	201	343	331	254	77
Ulfen	57	648	337	579	838	310	37
Weißborn	19	152	79	191	201	51	25
Weißhasel	51	449	234	590	581	257	44
Weiterode	21	365	246	631	453	367	81
Wölfterode	8	100	44	77	111	53	48
Landkreis Waldeck	3 919	48 908	22 395	44 527	53 214	16 026	30
Adorf	63	1 106	409	809	1 082	235	22
Affoldern	26	193	94	249	239	42	18
Albertshausen	17	274	106	244	302	34	11
Alleringhausen	11	146	66	103	178	67	38
Alraft	22	211	117	156	224	54	24
Ammenhausen	22	250	116	198	254	75	30
Anraff	21	235	109	257	229	65	28
Armsfeld	20	249	123	182	250	195	78
Arolsen, Stadt	14	96	36	100	154	25	16
Benkhausen	25	285	125	202	311	43	14
Bergfreiheit	4	205	109	150	200	.	.
Bergheim	40	465	217	560	491	178	36
Berndorf	55	915	434	788	871	281	32
Böhne	39	441	203	507	438	102	23
Bömighausen	17	224	92	160	243	50	21
Braunau	30	545	241	429	607	240	40
Braunsen	36	337	152	248	343	57	17
Bringhausen	9	77	47	95	126	.	.
Bühle	17	274	142	269	314	74	24
Buhlen	21	182	84	179	211	40	19
Dalwigkthal	11	228	98	139	292	79	28
Dehausen	17	281	122	260	266	89	34
Dehringhausen	32	328	161	287	331	90	27
Deisfeld	20	267	92	188	253	44	17
Edersee	-	-	-	2	2	2	100
Eimelrod	37	408	174	273	405	162	40
Elleringhausen	32	398	173	353	406	74	18
Eppe	36	424	184	337	545	164	30
Flechtdorf	25	616	265	445	735	166	23
Frebershausen	12	216	98	233	229	123	54
Freienhagen, Stadt	80	731	371	710	745	384	52
Fürstenberg, Stadt	31	429	177	394	442	140	32

Gemeinde	Struktur der landwirtschaftlichen Betriebe								
	Von der landwirtsch. Nutzfläche sind		Vom Ackerland entfallen auf			Vom Dauergrünland entfallen auf		Sonderkulturen	
	Ackerland	Dauergrünland	Getreide	Hackfrüchte	Futterpflanzen	Wiesen	Weiden		
	ha								% der LN
	26 (24)	27 (25)	28 (26)	29 (27)	30 (28)	31	32	33 (29)	34 (30)
Nausis	93	47	59	19	14	44	1	1	1
Nenterode	113	73	75	27	12	69	0	-	-
Nentershausen	172	77	108	42	15	40	26	2	1
Niederellenbach	169	49	107	43	18	40	4	-	-
Niedergude	285	77	188	59	34	55	21	3	1
Niederthalhausen	189	96	121	45	22	68	29	-	-
Oberellenbach	284	82	183	57	36	71	6	0	0
Obergude	297	71	189	66	38	62	7	0	0
Obersuhl	402	141	276	96	27	65	25	1	0
Oberthalhausen	121	54	79	29	13	37	17	-	-
Raßdorf	82	35	57	17	6	27	6	0	0
Rautenhausen	94	26	59	23	12	18	7	0	0
Rengshausen	260	112	161	46	37	82	21	3	1
Richelsdorf	232	108	164	52	15	60	32	1	0
Rockensüß +	475	146	321	108	35	76	58	0	0
Ronshausen	474	248	305	122	32	163	41	1	0
Rotenburg a.d.Fulda, St.	363	177	250	70	32	80	72	40	7
Schwarzenhasel	316	108	200	77	37	72	28	0	0
Seifertshausen	319	105	211	66	35	60	44	-	-
Solz	389	61	236	60	51	10	45	2	0
Sontra, Stadt	676	199	434	157	78	85	104	2	0
Sterkelshausen	191	76	125	45	21	62	8	-	-
Süß	244	81	159	60	24	62	2	0	0
Ulfen	602	231	387	109	71	140	78	-	-
Weißborn	146	52	97	33	16	21	31	0	0
Weißhasel	449	126	309	93	45	98	25	0	0
Weiterode	312	130	198	87	16	81	5	1	0
Wölfterode	70	41	49	16	5	16	26	0	0
Landkreis Waldeck	35 031	17 747	24 476	6 610	3 113	8 366	7 907	51	0
Adorf	655	425	477	110	50	164	168	0	0
Affoldern	174	64	113	40	16	37	21	0	0
Albertshausen	213	87	145	44	22	73	11	0	0
Alleringhausen	100	77	74	14	6	29	34	-	-
Alraft	152	72	100	32	19	40	22	-	-
Ammenhausen	186	66	132	32	20	21	46	-	-
Anraff	158	68	98	36	24	45	13	0	0
Armsfeld	147	99	97	34	12	82	16	0	0
Arolsen, Stadt	123	73	89	13	12	36	35	0	0
Benkhausen	196	113	138	30	22	40	56	0	0
Bergfreiheit	111	85	73	30	7	67	9	-	-
Bergheim	364	118	233	94	35	61	42	0	0
Berndorf	638	225	437	110	88	97	106	0	0
Böhne	312	118	205	66	40	59	57	1	0
Bömighausen	127	115	99	24	2	46	66	-	-
Braunau	397	203	274	85	26	90	95	0	0
Braunsen	210	130	142	37	5	54	69	1	0
Bringhausen	72	45	47	17	6	37	5	3	2
Bühle	233	80	174	34	17	44	35	2	1
Buhlen	150	59	99	36	15	18	34	0	0
Dalwigkthal	155	134	120	22	4	50	71	-	-
Dehausen	203	62	144	35	21	25	35	0	0
Dehringhausen	208	119	154	38	15	53	63	-	-
Deisfeld	150	103	104	23	13	38	65	-	-
Edersee	2	0	0	1	-	-	-	0	0
Eimelrod	213	190	145	41	18	88	85	0	0
Elleringhausen	267	138	180	52	31	61	66	0	0
Eppe	315	223	217	62	29	102	82	0	0
Flechtdorf	473	259	352	77	39	110	144	1	0
Frebershausen	136	88	93	34	8	68	6	0	0
Freienhagen, Stadt	495	241	338	117	40	131	99	0	0
Fürstenberg, Stadt	288	121	224	51	10	120	28	0	0

Gemeinde	Land- und forstwirtschaftliche Betriebe insgesamt					Ständige Arbeitskräfte der landwirtschaftlichen Betriebe						
	Betriebe	Betriebs- fläche	Wald- fläche	Landwirt- schaftl. Nutzfläche	Teil- stücke	ins- gesamt	familienfremde		Frauen			
							Anzahl	% aller ständigen Arbeitskräfte				
		ha					1 (1)	2 (2)		3 (3)	4 (4)	5 (5)
Gellershausen	63	321	2	307	321	116	1	1	73			
Gembeck	56	627	3	615	340	134	17	13	63			
Giebringhausen	36	558	169	375	171	80	5	6	60			
Gifflitz	48	576	104	458	260	90	16	18	56			
Goddelsheim	171	2 839	1 208	1 575	958	370	29	8	68			
Goldhausen	33	238	32	203	204	55	1	2	69			
Helmighausen	56	458	5	439	347	116	4	3	69			
Helmscheid	25	751	124	602	147	86	31	36	42			
Helsen	37	305	8	291	254	69	9	13	59			
Hemfurth	50	802	472	256	225	78	1	1	65			
Hemmighausen	20	367	114	225	133	43	1	2	61			
Herbsen	49	430	4	420	291	102	4	4	62			
Heringhausen	33	340	39	296	143	63	4	6	67			
Hesperinghausen	54	365	-	356	346	99	3	3	70			
Hillershausen	33	750	314	432	149	69	13	19	64			
Höringhausen	130	1 562	666	882	689	226	28	12	66			
Hörle	27	304	3	286	185	59	4	7	54			
Hüddingen	22	248	8	231	148	48	1	2	69			
Hundsorf	47	270	-	264	255	86	1	1	72			
Immighausen	46	709	153	546	362	131	13	10	54			
Kleinern	70	395	35	344	478	111	5	5	77			
Königshagen	42	464	148	303	292	95	-	-	60			
Kohlgrund	51	552	-	541	244	106	20	19	68			
Korbach, Stadt	132	2 758	1 583	1 139	588	257	45	18	56			
Külte	85	631	5	604	503	161	9	6	70			
Landau, Stadt	131	1 317	348	950	775	275	4	2	62			
Lelbach	40	631	139	476	253	87	13	15	61			
Lengefeld	42	609	235	368	239	96	11	12	53			
Lüttersheim	62	468	19	430	387	108	1	1	71			
Mandern	67	615	197	401	444	115	5	4	63			
Massenhausen	70	493	2	484	379	134	7	5	65			
Mehlen	50	458	32	415	301	112	14	13	56			
Meineringhausen	92	968	121	832	478	198	27	13	55			
Mengeringhausen, Stadt	129	1 603	717	863	797	234	11	5	67			
Mühlhausen	92	792	15	752	494	186	19	10	63			
Münden	63	604	6	583	372	132	5	4	72			
Neerdar	26	326	69	247	143	58	10	17	59			
Netze	97	938	169	753	510	187	14	8	63			
Neu-Berich	17	185	-	183	110	41	2	5	63			
Neudorf	59	494	20	464	386	109	17	16	66			
Neukirchen	77	799	134	645	476	157	9	6	58			
Nieder-Ense	43	529	21	486	228	118	11	9	58			
Nieder-Schleiden	26	445	177	261	94	54	9	17	65			
Nieder-Waroldern	52	429	12	410	288	104	14	14	63			
Nieder-Werbe	43	453	141	298	259	73	4	6	64			
Nordenbeck	34	816	366	437	213	87	24	28	63			
Ober-Ense	31	362	121	234	205	66	3	5	64			
Ober-Waroldern	42	484	31	431	288	84	8	10	62			
Ober-Werbe	18	227	39	182	123	42	4	10	57			
Odershausen	71	403	18	375	385	113	2	2	74			
Orpethal	15	445	52	347	71	47	25	53	34			
Ottlar	28	343	47	280	105	54	3	6	59			
Rattlar	56	434	18	401	247	113	3	3	72			
Rhadern	41	590	133	430	252	89	11	12	62			
Rhena	68	801	249	530	286	117	6	5	68			
Rhenegge	73	1 077	248	819	317	150	12	8	63			
Rhoden, Stadt	215	4 401	3 061	1 291	1 958	397	22	6	67			
Sachsenberg, Stadt	117	1 346	695	635	1 146	196	4	2	70			
Sachsenhausen, Stadt	172	3 787	2 240	1 488	919	355	21	6	60			
Schmillinghausen	70	515	6	495	396	140	8	6	64			
Schwalefeld	55	256	29	217	228	85	1	1	77			
Schweinsbühl	26	500	98	359	198	61	4	7	61			
Stormbruch	48	569	77	478	193	101	5	5	72			
Strothe	36	525	27	489	247	95	24	25	58			

Gemeinde	Struktur der landwirtschaftlichen Betriebe								
	Betriebs- eigene Schlepper	Betriebe ins- gesamt	davon hatten eine landwirtschaftliche Nutzfläche von						
			0,01 bis unter 2 ha	2 bis unter 5 ha	5 bis unter 7,5 ha	7,5 bis unter 10 ha	10 bis unter 15 ha	15 bis unter 20 ha	20 ha und mehr
			10 (10)	11 (11)	12 (12)	13 (13)	14 (14a)	15 (14b)	16 (15a)
Gellershausen	12	63	21	19	5	9	7	2	-
Gembeck	38	56	11	23	6	2	2	5	7
Giebringhausen	18	34	4	15	1	1	3	3	7
Gifflitz	27	47	18	9	1	2	4	5	8
Goddelsheim	133	168	26	49	36	13	17	14	13
Goldhausen	15	31	8	9	3	2	5	3	1
Helmighausen	26	56	18	10	9	1	11	3	4
Helmscheid	28	24	1	5	5	3	2	1	7
Helsen	13	36	16	4	2	2	4	4	4
Hemfurth	14	48	19	14	1	2	7	4	1
Hemmighausen	7	18	1	5	2	-	2	4	4
Herbsen	24	48	17	9	1	3	6	6	6
Heringhausen	13	32	3	14	4	1	-	5	5
Hesperinghausen	25	54	14	17	2	2	13	6	-
Hillershausen	24	33	4	12	5	2	1	3	6
Höringhausen	59	123	36	36	23	7	8	4	9
Hörle	20	27	6	4	3	3	3	4	4
Hüddingen	14	21	-	7	4	2	5	1	2
Hundsorf	22	47	9	21	3	5	6	3	-
Immighausen	39	45	2	11	6	8	7	4	7
Kleinern	25	69	32	16	6	2	6	5	2
Königshagen	18	41	8	9	9	3	6	4	2
Kohlgrund	21	51	27	7	4	1	6	1	5
Korbach, Stadt	69	117	45	6	8	9	13	21	15
Külte	49	85	32	19	3	5	15	5	6
Landau, Stadt	73	129	18	36	19	15	28	12	1
Lelbach	31	37	8	11	-	3	3	2	10
Lengefeld	27	38	5	7	7	5	9	2	3
Lüttersheim	34	61	19	13	7	7	7	5	3
Mandern	31	66	26	16	3	3	11	5	2
Massenhausen	36	70	18	27	6	3	4	7	5
Mehlen	18	49	15	14	2	4	5	1	8
Meininghausen	57	91	22	19	15	14	3	9	9
Mengeringhausen, Stadt	37	128	54	24	5	14	18	7	6
Mühlhausen	53	92	21	34	8	7	6	5	11
Münden	26	63	3	20	9	8	12	7	4
Neerdar	10	25	2	10	5	2	2	-	4
Netze	41	95	36	22	5	3	17	5	7
Neu-Berich	14	17	1	4	4	-	-	7	1
Neudorf	22	58	26	12	4	1	3	5	7
Neukirchen	28	73	5	25	9	6	14	11	3
Nieder-Ense	40	42	10	3	8	3	9	1	8
Nieder-Schleiden	15	24	4	7	4	1	1	2	5
Nieder-Waroldern	30	51	9	19	7	3	7	1	5
Nieder-Werbe	18	42	13	11	7	1	3	5	2
Nordenbeck	26	33	7	10	5	4	2	2	3
Ober-Ense	20	28	9	3	3	5	5	1	2
Ober-Waroldern	34	40	4	11	10	1	3	8	3
Ober-Werbe	13	17	3	2	4	1	3	2	2
Odershausen	31	70	19	27	11	3	1	7	2
Orpethal	12	15	4	6	-	1	-	1	3
Ottlar	14	27	4	8	4	-	4	1	6
Rattlar	21	55	5	22	12	3	5	6	2
Rhadern	36	40	1	11	10	5	5	3	5
Rhena	29	61	14	19	6	2	7	4	9
Rhenegge	38	71	11	25	4	2	7	8	14
Rhoden, Stadt	107	213	59	66	25	21	31	6	5
Sachsenberg, Stadt	40	115	21	40	24	18	8	3	1
Sachsenhausen, Stadt	83	166	35	38	17	7	33	22	14
Schmillinghausen	32	70	16	24	4	4	13	6	3
Schwalefeld	17	51	19	16	5	6	5	-	-
Schweinsbühl	16	26	-	7	4	3	1	2	9
Stornbruch	18	48	5	24	1	2	4	2	10
Strothe	30	35	4	11	2	2	4	1	11

Gemeinde	Struktur der landwirtschaftlichen Betriebe						
	Viehbestand				Landwirtschaftliche Nutzfläche		
	Pferde	Rindvieh		Schweine (ohne Ferkel)	insgesamt	dar. in Betrieben mit weniger als 10 ha LN	
		insgesamt	Milchkühe			ha	%
Gellershausen	34	291	133	309	307	193	63
Gembeck	33	537	251	478	615	147	24
Giebringhausen	17	437	150	134	375	68	18
Gifflitz	39	484	188	458	458	71	16
Goddelsheim	58	1 266	628	1 894	1 481	530	36
Goldhausen	10	181	98	134	203	71	35
Helminghausen	34	399	183	375	439	113	26
Helmscheid	33	440	206	365	602	70	12
Helsen	32	270	108	341	291	58	20
Hemfurth	20	189	87	154	256	81	32
Hemmighausen	32	239	86	136	225	29	13
Herbaen	36	405	165	388	420	80	19
Heringhausen	13	320	126	229	296	80	27
Hesperinghausen	25	388	188	352	356	93	26
Hillershausen	16	335	137	307	432	95	22
Höringhausen	58	836	437	920	881	348	40
Hörle	18	231	98	273	286	66	23
Hüddingen	18	197	75	127	231	70	30
Hundsorf	19	233	123	185	264	139	53
Immighausen	31	565	214	409	546	152	28
Kleinern	28	309	153	357	344	140	41
Königshagen	26	257	128	384	303	119	39
Kohlgrund	48	372	176	386	541	91	17
Korbach, Stadt	82	857	345	647	1 135	186	16
Külte	57	551	291	1 244	604	161	27
Landau, Stadt	80	902	484	1 056	950	386	41
Lelbach	18	420	195	418	476	69	15
Lengefeld	22	359	164	229	368	119	32
Lüttersheim	25	347	169	389	430	166	39
Mandern	34	349	157	454	401	130	32
Massenhausen	40	486	257	444	484	180	37
Mehlen	42	391	182	396	415	108	26
Meineringhausen	47	812	395	814	832	297	36
Mengeringhausen, Stadt	92	779	345	664	863	284	33
Mühlhausen	60	766	363	658	752	239	32
Münden	33	579	246	362	583	211	36
Neerda	24	229	102	209	247	81	33
Netze	83	692	348	675	753	169	22
Neu-Berich	21	201	96	204	183	39	21
Neudorf	44	444	204	490	464	101	22
Neukirchen	46	595	285	451	641	198	31
Nieder-Ense	14	476	230	396	486	98	20
Nieder-Schleiden	17	216	99	154	260	57	22
Nieder-Waroldern	32	403	208	483	410	151	37
Nieder-Werbe	22	268	122	186	298	110	37
Nordenbeck	18	338	159	233	437	116	27
Ober-Ense	8	242	119	225	234	85	36
Ober-Waroldern	23	438	205	406	430	108	25
Ober-Werbe	15	170	82	116	182	42	23
Odershausen	17	336	186	319	375	205	55
Orpethal	22	247	105	147	347	33	10
Ottlar	19	269	110	175	280	61	22
Rattlar	32	417	184	316	410	183	45
Rhadern	18	352	168	253	430	143	33
Rhena	45	484	230	443	526	140	27
Rhenegge	55	853	321	536	818	131	16
Rhoden, Stadt	108	1 172	574	877	1 291	625	48
Sachsenberg, Stadt	45	530	299	302	635	464	73
Sachsenhausen, Stadt	154	1 393	699	1 543	1 488	332	22
Schmillinghausen	40	574	225	537	495	158	32
Schwalefeld	13	223	108	133	216	155	72
Schweinsbühl	27	336	139	173	359	70	20
Stormbruch	31	481	203	216	478	110	23
Strothe	39	504	226	320	489	75	15

Gemeinde	Struktur der landwirtschaftlichen Betriebe								
	Von der landwirtsch. Nutzfläche sind		Vom Ackerland entfallen auf			Vom Dauergrünland entfallen auf		Sonderkulturen	
	Ackerland	Dauergrünland	Getreide	Hackfrüchte	Futterpflanzen	Wiesen	Weiden		
	ha								% der LN
	26 (24)	27 (25)	28 (26)	29 (27)	30 (28)	31	32	33 (29)	34 (30)
Gellershausen	190	113	123	53	13	72	31	0	0
Gembeck	430	179	293	67	49	59	117	1	0
Giebringhausen	175	198	116	32	23	61	95	-	-
Gifflitz	348	106	222	84	33	17	79	-	-
Goddelsheim	1 135	431	822	158	89	319	101	1	0
Goldhausen	135	66	96	28	10	51	11	0	0
Helmighausen	276	159	201	49	20	48	106	0	0
Helmscheid	430	167	268	80	66	51	73	1	0
Helsen	191	95	133	49	8	21	70	0	0
Hemfurth	169	83	113	32	17	56	20	-	-
Hemmighausen	114	109	76	20	12	37	58	0	0
Herbsen	310	105	218	57	33	39	60	1	0
Heringhausen	150	143	106	29	14	12	130	-	-
Hesperinghausen	224	130	164	50	9	39	85	1	0
Hillershausen	273	157	196	38	28	54	33	-	-
Höringhausen	598	273	426	86	35	133	125	4	1
Hörle	221	64	153	34	25	23	40	-	-
Hüddingen	115	113	82	25	7	55	21	-	-
Hundsorf	160	102	103	38	18	88	8	0	0
Immighausen	390	149	275	58	35	88	60	1	0
Kleinern	219	118	147	58	13	43	62	-	-
Königshagen	212	86	143	51	17	47	37	1	0
Kohlgrund	372	163	281	45	21	67	80	-	-
Korbach, Stadt	868	261	634	135	83	90	148	1	0
Külte	449	147	307	91	41	62	71	1	0
Landau, Stadt	637	304	463	144	32	161	122	1	0
Lelbach	330	141	248	59	26	73	68	1	0
Lengefeld	234	129	169	38	23	54	52	-	-
Lüttersheim	333	90	232	71	26	48	41	1	0
Mandern	295	100	190	72	34	78	11	-	-
Massenhausen	327	152	230	62	32	99	47	0	0
Mehlen	303	106	197	78	28	68	31	1	0
Meininghausen	602	221	420	118	55	108	91	0	0
Mengeringhausen, Stadt	534	320	385	110	32	177	112	1	0
Mühlhausen	548	199	356	105	82	90	104	1	0
Münden	355	227	255	64	23	117	91	-	-
Neerdar	124	123	89	21	12	51	38	-	-
Netze	485	261	356	87	19	91	153	1	0
Neu-Berich	129	51	90	27	12	33	17	1	1
Neudorf	300	161	210	51	30	61	90	-	-
Neukirchen	413	227	304	71	30	141	70	-	-
Nieder-Ense	368	115	256	58	51	65	47	0	0
Nieder-Schleiden	170	90	114	25	23	44	34	-	-
Nieder-Waroldern	276	129	188	54	31	56	69	1	0
Nieder-Werbe	183	114	128	37	16	65	42	1	0
Nordenbeck	306	128	220	43	27	54	69	1	0
Ober-Ense	172	60	119	33	16	17	38	0	0
Ober-Waroldern	284	142	204	59	21	63	77	0	0
Ober-Werbe	133	47	88	25	1	24	21	0	0
Odershausen	241	129	165	61	15	93	23	1	0
Orpethal	251	95	187	44	16	22	60	-	-
Ottlar	136	142	95	25	13	51	82	1	0
Rattlar	181	217	117	44	20	109	102	-	-
Rhadern	292	136	220	43	24	71	62	0	0
Rhena	332	194	230	60	35	100	78	-	-
Rhenegge	451	364	322	78	45	106	197	0	0
Rhoden, Stadt	833	395	588	182	59	205	172	2	0
Sachsenberg, Stadt	382	248	286	77	18	190	49	0	0
Sachsenhausen, Stadt	983	490	743	179	58	237	236	1	0
Schmillinghausen	317	174	218	73	23	98	66	0	0
Schwalefeld	87	128	57	22	7	51	61	0	0
Schweinsbühl	232	126	156	34	35	41	71	0	0
Stormbruch	241	234	165	42	23	88	110	0	0
Strothe	331	155	232	63	34	28	115	1	0

Gemeinde	Land- und forstwirtschaftliche Betriebe insgesamt					Ständige Arbeitskräfte der landwirtschaftlichen Betriebe						
	Betriebe	Betriebs- fläche	Wald- fläche	Landwirt- schaftl. Nutzfläche	Teil- stücke	ins- gesamt	familienfremde		Frauen			
							Anzahl	% aller ständigen Arbeitskräfte				
		ha					1 (1)	2 (2)		3 (3)	4 (4)	5 (5)
Sudeck	25	649	153	473	131	79	20	25	53			
Twiste	139	1 118	49	1 030	714	276	23	8	67			
Usseln	100	857	112	659	483	178	9	5	70			
Vasbeck	75	803	27	768	365	182	17	9	61			
Volkhardinghausen	27	237	-	235	213	67	4	6	66			
Waldeck, Stadt	64	1 131	503	609	356	156	15	10	60			
Wega	44	292	8	264	278	81	2	3	58			
Wellen	63	742	317	404	411	122	5	4	62			
Welleringhausen	21	492	98	360	122	49	5	10	55			
Wethen	83	761	9	738	490	157	15	10	66			
Wetterburg	69	340	2	326	394	112	6	5	76			
Wildungen, Bad, Stadt	227	6 505	5 103	1 333	1 378	440	74	17	59			
Willingen	110	5 139	4 667	423	460	143	9	6	79			
Wirmighausen	83	1 132	194	902	457	192	17	8	58			
Wrexen	84	384	1	359	339	117	7	6	77			
Züschen, Stadt	74	1 115	551	524	380	139	37	27	64			
Landkreis Witzenhausen	3 412	37 410	19 736	16 210	20 280	5 082	463	9	73			
Ahrenberg	4	100	46	53	20	15	2	13	40			
Albshausen	12	184	-	171	44	32	3	9	50			
Berge	19	635	344	279	47	41	16	39	44			
Berlepsch-Ellerode	4	853	441	370	6	45	39	87	29			
Blickershausen	22	267	3	253	127	52	9	17	56			
Dohrenbach	74	663	329	307	427	91	7	8	70			
Dudenrode	42	195	34	155	499	60	-	-	82			
Eichenberg	38	893	367	486	118	108	41	38	44			
Ellershausen	32	299	49	247	264	72	14	19	63			
Ellingerode	44	270	6	237	215	68	9	13	69			
Eptero	55	108	-	67	439	40	1	3	95			
Ermschwerd	77	853	270	512	401	131	13	10	66			
Friedrichsbrück	38	158	-	148	215	57	1	2	84			
Fürstenhagen	80	290	1	272	421	99	2	2	84			
Gertenbach	30	338	2	322	159	69	24	35	52			
Großalmerode, Stadt	60	458	163	232	390	48	7	15	81			
Harmuthsachsen 1)	35	992	549	398	266	75	22	29	49			
Hasselbach	31	443	215	221	168	45	2	4	71			
Hausen	55	3 216	2 990	201	268	77	-	-	90			
Hebenshausen	28	547	196	339	72	81	31	38	43			
Hermannrode	26	259	64	190	90	42	4	10	67			
Hess.Lichtenau, Stadt	99	3 833	3 327	437	520	96	17	18	73			
Hilgershausen	48	239	36	194	418	84	1	1	70			
Hollstein	28	302	80	190	136	48	-	-	67			
Hopfelde	34	416	68	329	177	75	4	5	69			
Hubenrode	27	175	5	165	119	44	1	2	77			
Hundelshausen	165	470	55	387	929	233	10	4	88			
Kammerbach	75	502	97	393	786	158	5	3	63			
Kleinalmerode	143	413	9	386	838	141	1	1	79			
Kleinvach	46	339	5	327	558	93	8	9	61			
Küchen	39	401	190	201	239	55	-	-	75			
Laudenbach	157	555	43	474	963	221	-	-	88			
Marzhausen	16	395	36	330	66	69	41	59	48			
Neuseesen	19	182	49	116	48	29	3	10	55			
Oberrieden	84	385	74	296	821	149	4	3	79			
Orferode	68	353	9	341	654	130	-	-	62			
Quentel	78	452	126	311	419	83	2	2	92			
Reichenbach	60	734	323	354	340	121	1	1	65			
Retterode	59	429	50	348	321	87	3	3	77			
Rommerode	94	284	35	233	445	93	2	2	89			
Roßbach	126	422	1	403	862	191	2	1	84			
Sankt Ottilien	48	151	1	149	225	64	2	3	72			
Sooden-Allendorf, Bad, St.	162	4 745	4 201	468	1 044	202	26	13	72			
Trubenhausen	65	179	-	171	331	76	3	4	90			

1) Einschließlich der Angaben für Wollstein.

Gemeinde	Struktur der landwirtschaftlichen Betriebe								
	Betriebs- eigene Schlepper	Betriebe ins- gesamt	davon hatten eine landwirtschaftliche Nutzfläche von						
			0,01 bis unter 2 ha	2 bis unter 5 ha	5 bis unter 7,5 ha	7,5 bis unter 10 ha	10 bis unter 15 ha	15 bis unter 20 ha	20 ha und mehr
			10 (10)	11 (11)	12 (12)	13 (13)	14 (14a)	15 (14b)	16 (15a)
Sudeck	19	23	3	2	2	2	2	3	9
Twiste	68	138	58	31	8	9	9	10	13
Usseln	33	95	23	28	15	5	15	4	5
Vasbeck	40	74	17	22	8	4	2	6	15
Volkhardinghausen	16	27	2	8	5	6	1	4	1
Waldeck, Stadt	30	63	17	12	10	6	7	6	5
Wega	19	43	18	6	2	5	9	2	1
Wellen	25	61	17	15	5	6	12	6	-
Welleringhausen	13	20	1	3	4	2	1	4	5
Wethen	39	82	33	15	5	2	7	6	14
Wetterburg	22	68	35	17	2	1	5	4	4
Wildungen, Bad, Stadt	82	220	104	35	7	10	33	23	8
Willingen	18	101	45	26	17	3	4	5	1
Wirmighausen	55	82	11	25	11	8	3	9	15
Wrexen	26	84	51	14	1	2	8	7	1
Züschen, Stadt	26	73	45	7	2	6	6	1	6
Landkreis Witzenhausen	1 019	3 296	1 629	945	240	146	171	77	88
Ahrenberg	2	4	-	-	-	-	4	-	-
Albshausen	10	12	2	1	1	-	1	4	3
Berge	11	14	7	1	-	-	2	-	4
Berlepsch-Ellerode	12	3	-	1	-	-	-	-	2
Blickershausen	9	22	8	4	2	-	2	1	5
Dohrenbach	14	73	50	11	4	3	4	-	1
Dudenrode	21	40	6	25	7	2	-	-	-
Eichenberg	24	35	14	3	-	1	5	8	4
Ellershausen	16	32	9	12	2	-	8	-	1
Ellingerode	23	43	16	14	7	3	2	-	1
Epterode	2	54	48	4	1	-	1	-	-
Ermschwerd	29	76	44	5	6	3	9	6	3
Friedrichsbrück	9	38	16	15	1	1	3	2	-
Fürstenhagen	25	80	40	24	5	4	5	2	-
Gertenbach	18	29	15	4	-	2	4	-	4
Großalmerode, Stadt	6	56	39	13	1	1	-	-	2
Harmuthsachsen 1)	16	32	14	5	-	4	2	4	3
Hasselbach	10	27	11	10	-	1	1	3	1
Hausen	17	53	21	22	3	3	3	1	-
Hebenschhausen	19	26	12	3	1	3	3	2	2
Hermannrode	12	24	14	2	1	1	-	2	4
Hess-Lichtenau, Stadt	15	96	58	26	2	3	5	-	2
Hilgershausen	9	46	7	25	9	4	1	-	-
Hollstein	8	22	5	3	3	5	1	2	3
Hopfelde	16	33	7	12	4	1	3	2	4
Hubenrode	8	27	5	13	4	1	1	2	1
Hundelshausen	48	164	123	35	-	3	2	-	1
Kammerbach	23	72	6	37	15	8	4	1	1
Kleinalmerode	31	142	83	41	9	2	5	2	-
Kleinvach	22	46	11	16	7	6	5	-	1
Küchen	14	35	8	13	3	4	5	1	1
Laudenbach	30	154	86	50	7	2	3	3	3
Marzhausen	18	16	7	1	2	1	3	-	2
Neuseesen	6	13	3	3	-	1	3	3	-
Oberrieden	29	83	33	32	7	5	6	-	-
Orferode	23	67	9	31	13	7	7	-	-
Quentel	27	76	20	39	5	7	2	2	1
Reichenbach	30	54	6	20	10	6	10	2	-
Retterode	26	56	19	15	9	6	2	4	1
Rommerode	12	93	62	23	2	-	3	3	-
Roßbach	34	126	55	47	12	7	3	2	-
Sankt Ottilien	7	48	25	16	2	1	4	-	-
Sooden-Allendorf, Bad, St.	23	149	107	20	6	6	6	2	2
Trubenhausen	21	65	36	21	4	1	3	-	-

1) Einschließlich der Angaben für Wollstein.

Gemeinde	Struktur der landwirtschaftlichen Betriebe						
	Viehbestand				Landwirtschaftliche Nutzfläche		
	Pferde	Rindvieh		Schweine (ohne Ferkel)	insgesamt	dar. in Betrieben mit weniger als 10 ha LN	
		insgesamt	Milchkühe			ha	%
19 (17)	20 (18)	21 (19)	22 (20)	23 (21)	24 (22*)	25 (23*)	
Sudeck	28	451	169	331	473	39	8
Twiste	100	881	414	847	1 030	293	28
Usseln	38	601	246	356	655	260	40
Vasbeck	61	759	341	766	768	181	24
Volkhardinghausen	21	253	127	232	235	120	51
Waldeck, Stadt	45	525	259	370	609	172	28
Wega	34	243	118	323	264	97	37
Wellen	32	418	191	498	404	155	38
Wellinghausen	17	273	117	164	360	54	15
Wethen	51	547	231	445	738	135	18
Wetterburg	19	263	135	398	326	109	33
Wildungen, Bad, Stadt	140	1 078	511	1 202	1 333	347	26
Willingen	23	332	147	283	418	258	62
Wirmighausen	48	913	387	611	902	235	26
Wrexen	42	277	120	327	359	112	31
Züschen, Stadt	36	396	178	480	524	126	24
Landkreis Witzenhausen	815	11 664	6 089	10 771	16 009	7 368	46
Ahrenberg	8	61	24	24	53	-	-
Albshausen	15	137	73	124	171	8	5
Berge	16	207	87	235	279	9	3
Berlepsch-Ellerode	7	157	72	192	370	3	1
Blickershausen	25	168	84	129	253	28	11
Dohrenbach	16	192	94	194	298	137	46
Dudenrode	1	184	87	119	155	155	100
Eichenberg	33	292	139	287	486	28	6
Ellershausen	7	206	99	145	247	58	24
Ellingerode	17	192	108	163	237	134	57
Epteroode	6	44	26	42	66	.	.
Ermschwerd	34	328	148	294	469	117	25
Friedrichsbrück	7	89	59	62	148	81	55
Fürstenhagen	9	196	104	175	272	181	67
Gertenbach	16	204	94	137	322	47	15
Großalmerode, Stadt	19	71	27	43	187	86	46
Harmuthsachsen 1)	20	294	134	552	398	63	16
Hasselbach	11	145	72	97	181	54	30
Hausen	9	186	108	148	201	146	73
Hebenschhausen	17	220	113	282	339	52	15
Hermannrode	12	108	55	153	190	36	19
Hess.Lichtenau, Stadt	21	345	139	292	437	165	38
Hilgershausen	11	184	98	141	194	.	.
Hollstein	8	185	83	114	189	78	41
Hopfelde	11	257	124	93	329	80	24
Hubenrode	8	111	61	68	165	84	51
Hundelshausen	17	245	158	306	387	257	66
Kammerbach	12	391	220	251	393	308	78
Kleinalmerode	20	278	162	365	386	294	76
Kleinvach	19	268	131	191	327	159	49
Küchen	6	170	86	116	197	103	52
Laudenbach	15	391	225	294	473	315	67
Marzhausen	13	185	93	117	330	31	9
Neuseesen	17	86	49	78	115	21	18
Oberrieden	20	278	163	295	296	225	76
Orferode	16	335	189	250	341	258	76
Quentel	6	280	166	254	311	236	76
Reichenbach	-	330	179	206	353	200	57
Retterode	17	319	159	215	348	170	49
Rommerode	10	139	92	105	233	148	64
Roßbach	17	331	182	348	403	338	84
Sankt Ottilien	5	112	83	64	149	97	65
Sooden-Allendorf, Bad, St.	34	136	69	213	422	249	59
Trubenhausen	7	146	87	134	171	136	80

1) Einschl. der Angaben für Wollstein.

Gemeinde	Struktur der landwirtschaftlichen Betriebe								
	Von der landwirtsch. Nutzfläche sind		Vom Ackerland entfallen auf			Vom Dauergrünland entfallen auf		Sonderkulturen	
	Ackerland	Dauergrünland	Getreide	Hackfrüchte	Futterpflanzen	Wiesen	Weiden		
	ha								% der LN
	26 (24)	27 (25)	28 (26)	29 (27)	30 (28)	31	32	33 (29)	34 (30)
Sudeck	298	174	199	39	45	38	96	-	-
Twiste	707	305	482	132	87	146	121	7	1
Usseln	253	400	189	49	11	190	182	0	0
Vasbeck	509	248	372	80	45	87	152	0	0
Volkhardinghausen	141	92	103	31	7	53	37	-	-
Waldeck, Stadt	435	168	285	73	64	85	58	0	0
Wega	186	75	132	44	10	38	29	0	0
Wellen	316	83	199	68	49	62	17	1	0
Welleringhausen	189	171	137	23	18	52	55	-	-
Wethen	544	189	398	89	45	67	113	0	0
Wetterburg	219	97	152	52	15	28	54	0	0
Wildungen, Bad, Stadt	962	348	633	204	76	194	121	5	0
Willingen	154	264	93	36	22	137	99	-	-
Wirmighausen	585	313	432	93	54	134	142	0	0
Wrexen	214	141	160	43	8	58	61	0	0
Züsch, Stadt	411	98	245	97	59	51	40	-	-
Landkreis Witzenhausen	9 417	6 213	6 211	2 296	655	3 455	1 789	87	1
Ahrenberg	28	25	18	8	2	11	14	-	-
Albshausen	128	44	87	27	13	28	15	0	0
Berge	209	66	144	32	22	8	56	1	0
Berlepsch-Ellerode	295	69	185	57	17	9	59	3	1
Blickershausen	198	53	143	38	17	27	25	-	-
Dohrenbach	167	128	124	35	5	60	42	-	-
Dudenrode	82	69	55	24	4	63	3	0	0
Eichenberg	392	76	261	90	38	36	39	3	1
Ellershausen	163	82	110	47	4	37	33	-	-
Ellingerode	158	74	112	31	15	42	28	2	1
Epterode	21	40	12	7	2	14	1	-	-
Ermschwerd	313	146	224	76	8	67	66	8	2
Friedrichsbrück	77	67	47	17	7	55	2	-	-
Fürstenhagen	141	126	96	42	2	88	21	-	-
Gertenbach	227	85	162	40	8	22	60	-	-
Großalmerode, Stadt	58	119	29	14	2	68	23	3	2
Harmuthsachsen 1)	271	125	185	37	39	58	51	-	-
Hasselbach	99	78	68	19	10	34	40	0	0
Hausen	89	109	60	27	2	69	26	-	-
Hebenshausen	290	44	160	97	31	17	25	-	-
Hermannrode	165	23	107	25	18	3	17	-	-
Hess.Lichtenau, Stadt	227	204	171	36	10	108	63	-	-
Hilgershausen	119	72	83	28	7	60	9	-	-
Hollstein	88	101	63	16	9	34	42	0	0
Hopfelde	124	199	87	29	7	86	109	1	0
Hubenrode	102	60	77	16	9	37	22	1	1
Hundelshausen	188	188	116	55	7	66	15	5	1
Kammerbach	270	120	188	56	25	109	6	0	0
Kleinalmerode	241	137	157	66	18	87	16	1	0
Kleinvach	236	89	153	58	20	52	23	-	-
Küchen	90	105	60	23	6	55	49	-	-
Laudenbach	211	253	140	63	6	161	43	1	0
Marzhausen	290	36	174	82	14	19	16	0	0
Neuseesen	72	42	49	16	7	18	20	-	-
Oberrieden	169	121	115	46	8	89	19	1	0
Orferode	232	106	152	55	24	11	12	-	-
Quentel	159	148	108	44	6	113	10	-	-
Reichenbach	200	150	130	49	20	98	44	-	-
Retterode	175	169	119	44	8	79	72	-	-
Rommerode	94	134	55	40	5	83	9	1	0
Roßbach	223	168	141	65	13	102	46	4	1
Sankt Ottilien	67	80	45	18	2	63	2	-	-
Sooden-Allendorf, Bad, St.	270	155	179	63	16	104	20	8	2
Trubenhäuser	78	87	50	23	5	63	3	1	1

1) Einschließlich der Angaben für Wollstein.

Gemeinde	Land- und forstwirtschaftliche Betriebe insgesamt					Ständige Arbeitskräfte der landwirtschaftlichen Betriebe			
	Betriebe	Betriebs- fläche	Wald- fläche	Landwirt- schaftl. Nutzfläche	Teil- stücke	ins- gesamt	familienfremde		Frauen
							Anzahl	% aller ständigen Arbeitskräfte	
		ha							
1 (1)	2 (2)	3 (3)	4 (4)	5 (5)	6 (6)	7 (7)	8 (8)	9 (9)	
Uengsterode	74	279	20	233	475	96	1	1	88
Unterrieden	81	520	110	365	341	106	7	7	72
Velmeden	86	445	5	402	348	140	3	2	84
Walburg	105	713	13	652	505	158	6	4	77
Weiden	5	81	-	79	23	13	4	31	46
Weißbach	32	359	150	158	219	31	1	3	58
Wendershausen	85	585	114	430	549	145	9	6	76
Werleshausen	61	511	145	292	243	85	14	17	67
Wickenrode	145	195	3	183	877	125	-	-	95
Wickersrode	37	183	17	161	228	73	2	2	80
Witzenhausen, Stadt	109	4 213	3 667	478	323	140	26	19	63
Wollstein 1)
Ziegenhagen	46	949	603	328	234	80	7	9	71
Landkreis Wolfhagen	3 638	38 046	15 817	21 576	24 122	6 419	284	4	68
Altendorf	52	712	193	489	286	104	14	14	60
Altenhasungen	70	571	100	464	471	162	9	6	64
Altenstadt	124	791	49	724	960	238	3	1	63
Balhorn	177	894	28	850	1 248	335	4	1	70
Breuna	217	1 210	299	895	1 283	361	6	2	75
Bründersen	100	690	49	631	976	232	2	1	61
Burghasungen	54	353	12	329	440	84	4	5	75
Dörnberg	183	814	126	670	1 074	251	2	1	85
Ehlen	148	3 761	2 841	886	1 102	221	20	9	73
Ehringen	125	616	-	604	929	218	4	2	72
Elben	96	1 075	570	494	565	151	5	3	68
Elberberg	36	1 440	1 230	186	186	56	5	9	75
Escheberg 2)	-	-	-	-
Heimarshausen	54	741	229	496	236	123	10	8	57
Hohenborn 2)
Ippinghausen	87	394	2	385	743	145	7	5	76
Istha	125	784	-	769	1 079	267	-	-	59
Laar 3)	5	3 632	2 617	922	22	41	33	80	22
Leckringhausen	14	140	28	108	96	31	1	3	55
Martinshagen	99	445	1	436	529	186	-	-	69
Merxhausen	7	650	434	198	37	27	18	67	30
Naumburg, Stadt	158	3 081	2 201	828	1 120	256	16	6	70
Niederelsungen	146	966	180	765	915	241	18	8	79
Niederlistingen	47	410	76	325	307	84	6	7	60
Nothfelden	48	325	40	279	277	91	2	2	69
Oberelsungen	123	732	-	722	640	214	7	3	66
Oberlistingen	130	867	235	624	964	242	2	1	66
Oelshausen	69	369	-	363	467	129	-	-	68
Riede	46	917	546	360	223	92	-	-	63
Sand	183	561	22	527	694	242	1	0	74
Viesebeck	64	593	87	495	675	137	5	4	62
Volkmarsen, Stadt	210	2 249	651	1 568	1 687	364	13	4	65
Wenigenhasungen	89	441	18	416	705	119	2	2	72
Wettesingen	179	1 181	301	858	744	271	16	6	73
Wolfhagen, Stadt	245	3 640	1 757	1 818	1 786	460	39	9	60
Zierenberg, Stadt	128	2 001	895	1 076	656	244	10	4	63
Landkreis Ziegenhain	4 659	53 704	22 404	29 848	30 029	8 675	473	6	67
Allendorf a.d.Landsburg	75	759	201	552	675	145	7	5	61
Appenhain	8	136	42	89	62	14	-	-	57
Ascherode	46	351	-	346	325	88	6	7	59
Asterode	82	432	35	389	501	144	4	3	76

1) Die Angaben sind in den Zahlen der benachbarten Gemeinde Harmuthsachsen enthalten. - 2) Die Angaben sind in den Zahlen der benachbarten Gemeinde Laar enthalten. - 3) Einschließlich der Angaben für Escheberg und Hohenborn.

Gemeinde	Struktur der landwirtschaftlichen Betriebe								
	Betriebs- eigene Schlepper	Betriebe ins- gesamt	davon hatten eine landwirtschaftliche Nutzfläche von						
			0,01 bis unter 2 ha	2 bis unter 5 ha	5 bis unter 7,5 ha	7,5 bis unter 10 ha	10 bis unter 15 ha	15 bis unter 20 ha	20 ha und mehr
			10 (10)	11 (11)	12 (12)	13 (13)	14 (14a)	15 (14b)	16 (15a)
Uengsterode	41	73	23	35	12	2	1	-	-
Unterrieden	25	80	50	15	3	-	4	5	3
Velmeden	17	86	33	33	10	7	2	2	4
Walburg	23	105	36	50	5	-	4	-	10
Weiden	3	5	1	1	-	2	-	-	1
Weißebach	5	29	8	5	7	7	1	1	-
Wendershausen	30	83	50	17	9	3	3	-	1
Werleshausen	11	53	36	9	-	3	2	1	2
Wickenrode	10	143	123	18	1	1	-	-	-
Wickersrode	21	36	7	15	8	4	2	-	-
Witzenhausen, Stadt	26	103	80	11	2	2	4	1	3
Wollstein 1)
Ziegenhagen	22	44	15	18	6	1	2	1	1
Landkreis Wolfhagen	1 516	3 600	1 441	846	383	222	425	169	114
Altendorf	37	50	9	14	7	6	9	-	5
Altenhasungen	41	69	24	12	4	9	15	2	3
Altenstädt	73	123	31	26	28	19	12	6	1
Balhorn	62	176	41	75	21	15	21	3	-
Breuna	67	216	108	54	12	6	31	4	1
Bründerssen	58	99	11	29	28	17	8	4	2
Burghasungen	25	53	19	15	6	1	9	2	1
Dörnberg	60	182	106	43	12	4	8	5	4
Ehlen	45	145	57	49	13	5	11	4	6
Ehringen	26	125	57	29	13	3	14	6	3
Elben	36	95	37	26	17	2	8	3	2
Elberberg	9	33	21	4	3	1	3	-	1
Escheberg	-	-	-	-	-	-	-	-	-
Heimarshausen	35	52	15	10	5	2	7	6	7
Hohenborn 2)
Ippinghausen	26	86	29	27	17	6	5	1	1
Istha	74	125	16	43	27	16	19	3	1
Laar 3)	14	4	-	-	-	-	-	2	1
Leckringhausen	2	13	1	1	2	4	5	-	-
Martinshagen	34	99	43	19	16	11	7	3	-
Merxhausen	6	6	3	1	-	-	-	-	2
Naumburg, Stadt	43	156	76	19	18	10	17	14	2
Niederelsungen	63	145	67	47	9	3	12	6	1
Niederlistingen	26	46	14	10	3	5	9	4	1
Nothfelden	23	47	22	5	2	5	9	4	-
Oberelsungen	58	123	49	33	12	3	13	6	7
Oberlistingen	56	129	58	32	12	4	15	5	3
Oelshausen	26	69	23	21	10	2	9	2	2
Riede	19	44	16	12	1	2	11	1	1
Sand	36	182	122	34	5	2	14	4	1
Viesebeck	43	63	12	14	7	6	17	4	3
Volkmarshen, Stadt	80	209	93	23	15	11	22	23	22
Wenigenhasungen	51	88	28	33	16	3	4	2	2
Wettesingen	63	177	93	40	10	7	15	10	2
Wolfhagen, Stadt	131	244	92	30	23	24	51	17	7
Zierenberg, Stadt	68	127	48	16	9	8	15	13	18
Landkreis Ziegenhain	2 570	4 593	1 296	1 622	516	289	383	230	257
Allendorf a.d.Landsburg	45	74	23	12	10	9	13	4	3
Appenhain	6	6	-	-	1	-	-	5	-
Ascherode	29	46	11	14	6	5	1	3	6
Asterode	36	80	27	31	5	6	7	2	2

1) Die Angaben sind in den Zahlen der benachbarten Gemeinde Harmuthsachsen enthalten. - 2) Die Angaben sind in den Zahlen der benachbarten Gemeinde Laar enthalten. - 3) Einschließlich der Angaben für Hohenborn.

Gemeinde	Struktur der landwirtschaftlichen Betriebe						
	Viehbestand				Landwirtschaftliche Nutzfläche		
	Pferde	Rindvieh		Schweine (ohne Ferkel)	insgesamt	dar. in Betrieben mit weniger als 10 ha LN	
		insgesamt	Milchkühe			ha	%
19 (17)	20 (18)	21 (19)	22 (20)	23 (21)	24 (22*)	25 (23*)	
Uengsterode	-	200	107	188	233	.	.
Unterrieden	26	168	87	243	365	101	28
Velmeden	17	286	150	188	402	216	54
Walburg	26	471	240	327	652	230	35
Weiden	5	78	31	31	79	.	.
Weißbach	6	139	58	78	158	130	82
Wendershausen	18	201	134	518	427	187	44
Werleshausen	23	174	90	201	290	92	32
Wickenrode	9	90	56	193	182	182	100
Wickersrode	2	182	105	161	161	136	85
Witzenhausen, Stadt	44	257	120	326	477	119	25
Wollstein 1)	-	-
Ziegenhagen	24	235	106	210	323	120	37
Landkreis Wolfhagen	1 614	17 004	7 929	23 262	21 169	8 599	41
Altendorf	25	396	207	408	489	164	34
Altenhasungen	18	394	172	549	464	172	37
Altenstädt	55	756	335	1 299	724	467	65
Balhorn	95	985	427	1 183	850	545	64
Breuna	62	686	338	1 265	895	425	48
Bründersden	74	632	311	894	631	428	68
Burghasungen	9	391	137	371	329	113	34
Dörnberg	40	407	221	569	670	354	53
Ehlen	53	549	278	656	886	340	38
Ehringen	57	443	216	718	604	256	42
Elben	23	399	215	460	494	236	48
Elberberg	5	127	61	196	184	62	34
Escheberg	-	-	-	-	-	-	-
Heimarshausen	25	435	203	639	496	105	21
Hohenborn 2)	-	-
Ippinghausen	33	332	158	319	385	286	74
Istha	62	907	385	931	769	470	61
Laar 3)	13	224	106	36	627	-	-
Leckringhausen	18	95	47	89	108	51	47
Martinshagen	21	410	201	628	436	301	69
Merxhausen	15	135	53	220	197	7	4
Naumburg, Stadt	61	674	285	929	828	331	40
Niederelsungen	37	487	256	647	765	318	42
Niederlistingen	28	279	128	361	325	104	32
Nothfelden	21	230	105	307	279	98	35
Oberelsungen	54	496	240	618	722	265	37
Oberlistingen	60	445	235	858	624	285	46
Oelshausen	21	324	160	461	363	178	49
Riede	21	262	123	337	253	81	32
Sand	42	462	234	771	527	266	51
Viesebeck	46	399	171	920	495	155	31
Volkmarsen, Stadt	134	1 126	451	1 401	1 568	348	22
Wenigenhasungen	17	398	190	652	416	276	66
Wettesingen	63	533	269	1 045	858	344	40
Wolfhagen, Stadt	186	1 410	651	1 799	1 818	550	30
Zierenberg, Stadt	120	776	360	726	1 076	218	20
Landkreis Ziegenhain	1 845	28 745	13 362	25 790	29 261	12 332	42
Allendorf a.d.Landsburg	32	570	259	517	552	197	36
Appenhain	5	94	33	76	89	5	6
Ascherode	25	365	169	274	346	135	39
Asterode	20	386	199	345	389	199	51

1) Die Angaben sind in den Zahlen der benachbarten Gemeinde Harmuthsachsen enthalten. - 2) Die Angaben sind in den Zahlen der benachbarten Gemeinde Laar enthalten. - 3) Einschl. der Angaben für Hohenborn.

Gemeinde	Struktur der landwirtschaftlichen Betriebe								
	Von der landwirtsch. Nutzfläche sind		Vom Ackerland entfallen auf			Vom Dauergrünland entfallen auf		Sonderkulturen	
	Ackerland	Dauergrünland	Getreide	Hackfrüchte	Futterpflanzen	Wiesen	Weiden		
	ha								% der LN
	26 (24)	27 (25)	28 (26)	29 (27)	30 (28)	31	32	33 (29)	34 (30)
Uengsterode	105	124	62	31	11	98	14	0	0
Unterrieden	259	79	181	54	15	42	21	24	7
Velmeden	158	238	100	41	12	137	47	-	-
Walburg	288	358	187	63	30	170	151	0	0
Weiden	57	21	41	13	3	6	14	-	-
Weißebach	62	94	38	15	5	72	15	1	1
Wendershausen	188	130	80	76	23	77	33	5	1
Werleshausen	194	90	137	49	4	44	37	4	1
Wickenrode	69	108	33	30	2	39	1	1	1
Wickersrode	103	55	67	29	8	43	9	0	0
Witzenhausen, Stadt	276	182	172	74	21	72	40	8	2
Wollstein 1)
Ziegenhagen	162	162	113	40	3	62	91	0	0
Landkreis Wolfhagen	16 756	4 099	11 373	3 658	1 408	2 690	1 446	12	0
Altendorf	404	82	276	79	44	66	13	0	0
Altenhasungen	391	68	269	86	32	48	16	0	0
Altenstätt	577	137	386	141	46	117	16	0	0
Balhorn	667	169	449	167	50	150	10	0	0
Breuna	808	71	462	177	155	62	0	0	0
Bründersen	536	87	360	118	58	77	8	0	0
Burghasungen	237	87	165	51	13	58	23	-	-
Dörnberg	419	240	288	97	22	150	58	0	0
Ehlen	600	274	422	126	25	191	56	0	0
Ehringen	485	112	328	116	34	58	45	0	0
Elben	369	119	250	83	29	67	44	-	-
Elberberg	147	34	104	34	8	25	4	-	-
Escheberg	-	-	-	-	-	-	-	-	-
Heimarshausen	420	71	274	83	59	57	8	0	0
Hohenborn 2)
Ippinghausen	274	104	196	71	6	81	13	-	-
Istha	583	178	406	138	36	160	17	0	0
Laar 3)	459	148	312	46	32	23	121	3	0
Leckringhausen	82	25	62	16	4	18	7	-	-
Martinshagen	326	106	210	91	25	92	-	-	-
Merxhausen	127	61	81	36	7	19	36	3	2
Naumburg, Stadt	638	163	429	145	73	130	11	-	-
Niederelsungen	648	109	428	118	77	56	27	0	0
Niederlistingen	271	48	172	63	34	12	31	1	0
Nothfelden	242	35	159	54	25	19	12	0	0
Oberelsungen	605	111	404	123	65	64	41	0	0
Oberlistingen	534	81	341	133	55	44	30	-	-
Oelshausen	271	88	195	62	12	70	10	-	-
Riede	192	59	127	49	15	49	5	-	-
Sand	375	140	239	112	21	90	17	0	0
Viesebeck	415	77	286	93	36	48	27	-	-
Volkmarsen, Stadt	1 275	279	918	281	65	122	144	-	-
Wenigenhasungen	311	101	220	75	12	75	16	0	0
Wettesingen	797	50	486	196	100	24	21	0	0
Wolfhagen, Stadt	1 515	280	1 094	273	98	195	77	0	0
Zierenberg, Stadt	756	305	575	125	35	173	116	5	1
Landkreis Ziegenhain	19 081	9 903	12 938	4 346	1 603	7 058	2 327	15	0
Allendorf a.d.Landsburg	376	169	255	90	31	115	47	0	0
Appenhain	60	29	41	14	6	19	9	-	-
Ascherode	234	108	159	54	20	95	10	0	0
Asterode	257	129	169	57	20	105	15	0	0

1) Die Angaben sind in den Zahlen der benachbarten Gemeinde Harmuthsachsen enthalten. - 2) Die Angaben sind in den Zahlen der benachbarten Gemeinde Laar enthalten. - 3) Einschließlich der Angaben für Hohenborn.

Gemeinde	Land- und forstwirtschaftliche Betriebe insgesamt					Ständige Arbeitskräfte der landwirtschaftlichen Betriebe			
	Betriebe	Betriebs- fläche	Wald- fläche	Landwirt- schaftl. Nutzfläche	Teil- stücke	ins- gesamt	familienfremde		Frauen
							Anzahl	% aller ständigen Arbeitskräfte	
		ha							
1 (1)	2 (2)	3 (3)	4 (4)	5 (5)	6 (6)	7 (7)	8 (8)	9 (9)	
Berfa	97	434	20	404	469	160	5	3	78
Breitenbach a. Herzberg	126	2 543	2 044	444	562	184	6	3	77
Christerode	45	317	28	273	311	107	3	3	78
Dittershausen	31	314	-	309	267	66	9	14	56
Florschain	48	512	93	414	521	98	4	4	60
Frankenhain	34	190	-	187	253	61	-	-	72
Friedigerode	69	367	7	348	567	120	-	-	70
Frielendorf	43	2 383	1 856	212	223	65	6	9	68
Gebersdorf	14	144	2	138	70	22	3	14	41
Gehau	34	663	354	298	201	78	10	13	67
Gilserberg	71	637	132	490	390	123	4	3	70
Görzhain	48	295	13	273	268	99	-	-	75
Großropperhausen	91	964	279	615	473	194	8	4	57
Gungelshausen	8	182	-	178	84	27	4	15	48
Hattendorf	74	681	7	646	421	177	18	10	59
Hatterode	55	398	1	389	345	98	4	4	67
Hauptschwenda	21	166	-	163	129	45	1	2	71
Haussen	56	2 489	2 131	302	327	72	16	22	65
Heimbach	23	348	139	204	151	54	1	2	57
Holzburg	68	478	26	444	472	126	5	4	67
Ibra	36	286	3	274	237	88	2	2	65
Immichenhain	72	646	8	627	349	149	29	20	58
Itzenhain	29	301	31	266	185	73	1	1	62
Kleinropperhausen	14	113	2	106	87	27	3	11	63
Lanertshausen	9	107	1	104	51	18	-	-	56
Leimbach	7	190	-	188	66	29	6	21	38
Leimsfeld	66	495	61	426	441	117	5	4	67
Lenderscheid	50	546	190	346	215	105	8	8	64
Lingelbach	103	651	1	639	506	204	5	3	71
Linsingen	24	235	5	224	167	56	3	5	64
Lischeid	57	270	3	254	529	93	-	-	74
Loshausen	101	585	-	575	636	176	5	3	67
Machtlos	28	172	-	169	140	56	-	-	61
Mengsberg	121	3 228	2 621	583	719	220	7	3	69
Merzhausen	123	537	5	519	689	183	1	1	75
Michelsberg	43	347	50	295	361	80	1	1	59
Moischeld	54	383	-	377	296	119	2	2	61
Nausis	62	468	19	440	437	119	5	4	67
Neukirchen, Stadt	84	3 335	2 879	385	501	89	10	11	65
Niedergrenzebach	69	501	-	493	395	134	7	5	66
Oberaula	83	4 728	3 661	951	484	125	6	5	70
Obergrenzebach	105	753	4	735	757	176	10	6	66
Oberjossa	30	335	3	316	200	69	11	16	61
Olberode	67	313	11	295	441	101	-	-	73
Ottrau	93	529	13	505	453	166	5	3	72
Ransbach	6	207	1	204	47	24	8	33	42
Riebelndorf	116	852	161	666	1 029	212	7	3	68
Röllshausen	135	925	91	814	851	266	8	3	64
Rörshain	35	313	-	299	242	81	5	6	58
Rommershausen	35	375	-	365	283	94	11	11	61
Rückershausen	27	245	21	219	265	60	5	8	60
Sachsenhausen	52	399	167	223	387	91	1	1	73
Salmshausen	15	270	-	264	155	33	6	18	46
Schönau	39	238	-	233	383	80	1	1	69
Schönborn	23	159	11	146	146	36	1	3	56
Schönstein	30	2 370	2 181	127	189	48	2	4	73
Schorbach	66	304	4	292	370	120	-	-	69
Schrecksbach	160	868	19	827	782	297	21	7	69
Schwarzenborn, Stadt	124	1 019	307	700	816	220	7	3	68
Sebbeterode	66	513	78	426	442	125	5	4	67
Seigertshausen	92	621	9	596	506	178	3	2	67
Siebertshausen	14	84	-	81	69	34	-	-	59
Spieskappel	55	389	10	369	275	92	7	8	65
Steina 1) +	38	286	-	281	266	70	5	7	64

1) Einschließlich der Angaben für Trutzhain.

Gemeinde	Struktur der landwirtschaftlichen Betriebe								
	Betriebs- eigene Schlepper	Betriebe ins- gesamt	davon hatten eine landwirtschaftliche Nutzfläche von						
			0,01 bis unter 2 ha	2 bis unter 5 ha	5 bis unter 7,5 ha	7,5 bis unter 10 ha	10 bis unter 15 ha	15 bis unter 20 ha	20 ha und mehr
	10 (10)	11 (11)	12 (12)	13 (13)	14 (14a)	15 (14b)	16 (15a)	17 (15b)	18 (16)
Berfa	32	96	34	39	4	8	7	3	1
Breitenbach a. Herzberg	47	120	55	46	7	2	6	-	4
Christerode	24	45	11	19	4	2	2	6	1
Dittershausen	24	31	5	7	2	2	9	4	2
Florschain	38	46	4	13	9	4	8	3	5
Frankenhain	17	34	6	10	9	5	3	1	-
Friedigerode	41	68	15	28	10	6	8	1	-
Frielendorf	25	41	17	14	1	2	2	2	3
Gebersdorf	10	14	4	3	-	-	1	5	1
Gehau	20	34	5	13	5	3	3	4	1
Gilserberg	41	70	23	18	2	10	7	6	4
Görzhain	32	48	6	23	9	1	6	3	-
Großropperhausen	54	90	15	32	22	6	12	2	1
Gungelshausen	9	8	-	-	2	1	-	-	5
Hattendorf	59	74	15	29	10	3	3	5	9
Hatterode	47	55	9	27	4	2	1	8	4
Hauptschwenda	17	21	2	8	4	-	3	3	1
Hausen	21	53	20	24	2	-	5	1	1
Heimbach	14	22	2	7	-	5	1	5	2
Holzburg	38	67	20	20	12	2	5	2	6
Ibra	23	36	2	18	2	2	7	4	1
Immichenhain	43	72	19	26	11	4	4	4	4
Itzenhain	22	28	5	3	7	-	6	5	2
Kleinropperhausen	7	14	1	8	-	1	1	2	1
Lanertshausen	8	9	2	-	-	1	4	1	1
Leimbach	10	7	-	1	-	-	-	-	6
Leimsfeld	43	65	16	25	6	3	6	4	5
Lenderscheid	27	48	14	11	11	5	5	-	2
Lingelbach	64	103	28	40	10	3	10	5	7
Linsingen	20	24	3	9	-	3	3	4	2
Lischeid	23	56	6	35	6	1	7	1	-
Loshausen	51	101	27	42	9	6	9	5	3
Machtlos	20	28	2	15	3	2	4	2	-
Mengsberg	59	118	57	27	10	6	8	6	4
Merzhausen	49	123	49	43	11	7	7	3	3
Michelsberg	27	43	17	7	3	4	5	5	2
Moischeid	27	54	14	17	3	4	8	6	2
Nausis	41	60	12	20	7	7	3	6	5
Neukirchen, Stadt	26	76	38	16	6	1	7	5	3
Niedergrenzebach	32	69	31	14	5	2	3	4	10
Oberaula	52	79	19	32	12	7	8	1	-
Obergrenzebach	69	105	28	37	16	3	4	4	13
Oberjossa	24	30	3	16	2	-	1	5	3
Olberode	39	66	17	27	9	5	7	1	-
Ottrau	34	92	31	32	7	4	9	6	3
Ransbach	10	6	-	-	-	-	1	-	5
Riebelndorf	71	114	29	47	11	9	6	6	6
Röllshausen	66	133	42	38	28	5	5	4	11
Rörshain	29	35	7	11	1	3	5	5	3
Rommershausen	24	35	8	9	4	5	3	3	3
Rückershausen	17	27	4	8	6	2	3	3	1
Sachsenhausen	25	51	12	27	2	4	5	1	-
Salmshausen	12	15	3	3	-	2	-	-	7
Schönauf	18	39	6	16	4	8	4	-	1
Schönborn	9	22	8	7	1	-	2	1	3
Schönstein	9	29	6	16	2	2	3	-	-
Schorbach	31	66	10	36	12	3	4	1	-
Schrecksbach	65	160	64	47	21	12	6	2	8
Schwarzenborn, Stadt	40	123	43	40	12	8	14	3	3
Sebbeterode	27	65	17	26	7	2	3	3	7
Seigertshausen	71	90	17	34	15	7	5	5	7
Siebertshausen	11	14	1	9	-	1	2	1	-
Spieskappel	36	55	15	18	5	3	4	7	3
Steina 1) +	18	38	9	12	5	5	1	1	5

1) Einschließlich der Angaben für Trutzhain.

Gemeinde	Struktur der landwirtschaftlichen Betriebe						
	Viehbestand				Landwirtschaftliche Nutzfläche		
	Pferde	Rindvieh		Schweine (ohne Ferkel)	insgesamt	dar. in Betrieben mit weniger als 10 ha LN	
		insgesamt	Milchkühe			ha	%
Berfa	32	406	210	377	404	238	59
Breitenbach a. Herzberg	29	407	208	515	444	254	57
Christerode	13	288	139	241	273	117	43
Dittershausen	21	317	128	260	309	57	18
Florschain	27	421	185	392	414	141	34
Frankenhain	9	212	97	203	187	135	72
Friedigerode	21	319	166	289	348	228	66
Frielendorf	10	174	74	204	212	85	40
Gebersdorf	14	107	40	144	138	14	10
Gehau	20	259	124	288	298	104	35
Gilserberg	30	466	178	610	490	179	37
Görzhain	4	316	142	269	273	145	53
Großropperhausen	26	502	247	366	608	317	52
Gungelshausen	15	169	68	144	178	23	13
Hattendorf	31	654	322	517	646	216	33
Hatterode	24	421	194	570	389	146	38
Hauptschwenda	11	168	77	168	163	55	34
Hausen	15	247	130	160	301	107	36
Heimbach	12	193	75	217	204	67	33
Holzburg	29	472	226	343	444	178	40
Ibra	24	249	128	262	274	97	35
Immichenhain	60	536	263	407	627	205	33
Itzenhain	21	291	112	234	266	61	23
Kleinropperhausen	8	105	51	112	106	39	37
Lanertshausen	12	81	40	69	104	13	13
Leimbach	20	167	60	107	188	5	3
Leimsfeld	24	428	185	299	426	161	38
Lenderscheid	14	290	154	269	339	168	50
Lingelbach	41	714	339	613	639	250	39
Linsingen	16	230	100	200	224	57	25
Lischeld	18	297	130	323	254	156	61
Loshausen	45	603	272	522	575	263	46
Machtlos	10	193	93	218	169	81	48
Mengsberg	41	625	279	591	583	260	45
Merzhausen	27	554	273	506	519	318	61
Michelsberg	21	279	132	269	295	99	34
Moischeid	13	390	158	441	377	126	33
Nausis	36	434	202	508	440	186	42
Neukirchen, Stadt	37	279	122	291	384	135	35
Niedergrenzebach	55	478	238	336	493	129	26
Oberaula	16	393	207	423	384	266	69
Obergrenzebach	52	701	316	473	735	267	36
Oberjossa	21	314	131	465	316	60	19
Olberode	7	324	163	275	295	197	67
Ottrau	20	490	228	401	505	206	41
Ransbach	21	174	72	89	204	-	-
Riebelsdorf	55	718	328	669	666	340	51
Röllshausen	56	852	374	620	814	391	48
Rörshain	21	322	143	244	299	77	26
Rommershausen	27	366	157	325	365	108	30
Rückershausen	17	233	116	195	219	92	42
Sachsenhausen	6	246	119	242	223	148	66
Salmshausen	18	240	95	171	264	29	11
Schönau	13	234	108	286	233	155	67
Schönborn	9	140	70	112	146	38	26
Schönstein	7	121	64	117	123	87	71
Schorbach	12	344	167	247	292	230	79
Schrecksbach	46	866	417	794	827	444	54
Schwarzenborn, Stadt	44	574	281	436	700	329	47
Sebbeterode	28	451	198	418	426	174	41
Seigertshausen	41	602	299	445	596	292	49
Siebertshausen	4	78	39	69	81	39	48
Spieskappel	23	327	140	380	369	126	34
Steina 1) +	16	277	129	210	281	115	41

1) Einschl. der Angaben für Trutzhain.

Gemeinde	Struktur der landwirtschaftlichen Betriebe								
	Von der landwirtsch. Nutzfläche sind		Vom Ackerland entfallen auf			Vom Dauergrünland entfallen auf		Sonderkulturen	
	Ackerland	Dauergrünland	Getreide	Hackfrüchte	Futterpflanzen	Wiesen	Weiden		
	ha								% der LN
	26 (24)	27 (25)	28 (26)	29 (27)	30 (28)	31	32	33 (29)	34 (30)
Berfa	240	159	153	63	24	122	24	-	-
Breitenbach a. Herzberg	300	137	192	69	35	108	14	0	0
Christerode	145	127	103	32	9	105	16	0	0
Dittershausen	195	110	140	38	10	73	36	-	-
Florshain	266	144	188	59	19	73	65	-	-
Frankenhain	124	57	84	29	8	50	6	-	-
Friedigerode	177	168	115	43	16	156	6	0	0
Frielendorf	158	48	104	36	14	43	2	1	1
Gebersdorf	107	29	73	24	10	29	-	0	0
Gehau	201	95	137	33	18	72	15	-	-
Gilserberg	336	150	235	72	22	93	48	0	0
Görzhain	181	91	122	38	20	89	0	-	-
Großopperhausen	369	230	260	65	27	181	40	5	1
Gungelshausen	127	48	88	27	12	30	18	-	-
Hattendorf	425	213	293	88	43	134	77	-	-
Hatterode	262	122	175	58	29	94	25	0	0
Hauptschwenda	94	67	65	23	6	57	9	-	-
Hausen	190	111	125	31	27	59	36	-	-
Heimbach	133	69	90	30	12	47	18	-	-
Holzburg	293	146	196	67	30	91	49	0	0
Ibra	186	87	122	41	21	63	22	-	-
Immichenhain	523	196	291	178	44	91	100	1	0
Itzenhain	193	69	132	43	19	51	17	1	0
Kleinropperhausen	67	37	47	13	7	27	9	0	0
Lanertshausen	75	26	52	13	9	21	5	0	0
Leimbach	125	62	93	26	6	42	19	-	-
Leimsfeld	276	144	185	66	26	105	31	0	0
Lenderscheid	223	115	158	41	21	79	24	-	-
Lingelbach	393	239	267	94	32	162	68	0	0
Linsingen	153	67	106	30	14	55	10	-	-
Lischeid	177	75	115	47	15	67	4	-	-
Loshausen	374	194	251	90	33	141	39	-	-
Machtlos	121	47	73	28	19	42	4	-	-
Mengsberg	387	189	252	102	31	125	34	1	0
Merzhausen	333	170	219	82	29	139	22	0	0
Michelsberg	208	83	140	49	18	68	9	-	-
Moischeid	255	118	178	59	18	87	24	0	0
Nausis	294	142	203	63	27	104	33	0	0
Neukirchen, Stadt	248	127	185	46	16	94	23	2	1
Niedergrenzebach	311	178	215	72	22	113	51	0	0
Oberaula	216	163	143	57	16	105	50	0	0
Obergrenzebach	454	272	313	101	33	173	91	0	0
Oberjossa	224	91	157	34	21	47	41	0	0
Olberode	177	114	121	43	12	101	5	0	0
Ottrau	314	185	220	55	24	121	54	0	0
Ransbach	136	67	101	25	10	30	37	-	-
Riebelendorf	409	248	278	117	50	170	69	0	0
Röllshausen	539	265	367	115	46	178	59	-	-
Rörshain	200	97	139	45	15	66	27	-	-
Rommershausen	235	128	169	56	9	92	34	-	-
Rückershausen	142	76	100	31	12	59	14	-	-
Sachsenhausen	146	72	95	37	14	66	1	1	0
Salmshausen	174	89	129	34	8	47	41	-	-
Schönau	165	66	116	35	8	55	9	0	0
Schönborn	86	58	59	20	7	33	18	0	0
Schönstein	69	51	48	15	6	41	5	0	0
Schorbach	182	106	117	42	23	99	4	-	-
Schrecksbach	568	247	374	135	49	153	80	0	0
Schwarzenborn, Stadt	288	403	200	80	12	227	153	0	0
Sebbeterode	285	134	195	72	20	92	32	0	0
Seigertshausen	358	232	250	77	29	186	33	1	0
Siebertshausen	55	25	35	13	7	22	3	1	1
Spieskappel	252	112	171	52	26	84	23	-	-
Steina 1) +	181	97	128	35	10	57	36	-	-

1) Einschließlich der Angaben für Trutzhain.

Gemeinde	Land- und forstwirtschaftliche Betriebe insgesamt					Ständige Arbeitskräfte der landwirtschaftlichen Betriebe			
	Betriebe	Betriebs- fläche	Wald- fläche	Landwirt- schaftl. Nutzfläche	Teil- stücke	ins- gesamt	familienfremde		Frauen
							Anzahl	% aller ständigen Arbeitskräfte	
		ha							
1 (1)	2 (2)	3 (3)	4 (4)	5 (5)	6 (6)	7 (7)	8 (8)	9 (9)	
Todenhausen	43	348	64	277	253	97	5	4	59
Treysa, Stadt	58	617	292	298	399	94	24	26	52
Trutzhain 1) + Wahlshausen	63	274	-	268	525	118	1	1	72
Wasenberg	170	1 159	8	1 137	1 157	306	13	4	70
Weißborn	69	360	-	350	481	117	4	3	74
Wiera	84	813	293	509	662	158	4	3	72
Willingshausen	107	2 070	1 480	582	651	198	33	17	63
Winterscheid	35	255	71	159	211	72	-	-	69
Zella	64	451	-	440	474	125	2	2	67
Ziegenhain, Stadt	41	672	158	489	304	90	28	31	60
Reg.-Bez. Wiesbaden									
Frankfurt am Main, Stadt	653	8 336	4 499	3 744	10 627	1 758	428	24	44
Hanau am Main, Stadt	36	841	518	268	488	104	36	35	44
Wiesbaden, Stadt	960	10 555	5 719	4 645	12 405	2 176	368	17	49
Landkreis Biedenkopf									
Achenbach	83	566	251	282	2 827	134	2	2	88
Allendorf am Hohenfels	45	334	177	146	243	89	4	5	79
Bellnhausen	24	371	165	202	238	59	1	2	64
Biedenkopf, Stadt	69	4 462	4 327	117	413	61	3	5	72
Bischoffen	87	409	228	172	1 142	110	1	1	97
Bottenhorn	174	741	306	417	2 086	218	1	1	87
Breidenbach	198	813	512	267	2 389	246	-	-	92
Breidenstein, Stadt	111	1 314	997	249	1 206	120	-	-	95
Buchenau (Lahn)	110	948	554	367	1 057	181	4	2	79
Damshausen	39	512	204	304	288	88	3	3	65
Dautphe	83	528	252	266	657	127	1	1	81
Dernbach	36	113	12	99	289	58	-	-	85
Dexbach	54	524	242	246	334	107	-	-	70
Diedenshausen	25	340	157	179	184	55	3	6	60
Eckelshausen	64	391	164	220	771	118	-	-	82
Elmshausen	23	333	176	151	233	44	5	11	64
Endbach	134	349	190	148	1 504	141	2	1	87
Engelbach	58	466	233	213	376	90	-	-	77
Erdhausen	70	499	252	233	423	96	-	-	81
Frechenhausen	78	284	140	128	992	93	-	-	97
Friebertshausen	24	317	125	188	190	41	6	15	51
Friedensdorf	76	460	199	249	419	133	2	2	76
Frohnhausen b.Gladenbach	37	363	151	210	326	74	2	3	72
Gladenbach, Stadt	58	1 856	1 635	189	301	77	6	8	70
Gönnern	94	497	309	176	1 125	118	2	2	90
Günterod	129	468	196	262	1 052	183	3	2	95
Hartenrod	136	399	132	230	1 918	160	-	-	88
Herzhausen	54	618	342	265	317	96	-	-	73
Holzhausen am Hünstein	135	542	265	263	1 565	192	1	1	84
Hommertshausen	58	390	174	202	402	95	3	3	87
Hülshof	5	157	43	111	98	16	1	6	38
Katzenbach	4	81	8	58	35	13	-	-	69
Kehlbach	15	212	98	111	101	29	1	3	62
Kleingladenbach	68	485	309	165	1 708	109	-	-	91
Kombach	61	297	107	173	436	85	-	-	89
Lixfeld	117	355	155	185	1 396	150	-	-	97
Mornshausen a.D.	67	463	206	252	512	116	2	2	76
Mornshausen a.S.	87	586	274	302	718	135	2	2	79
Niederdieten	79	518	279	198	1 873	104	-	-	94
Niedereisenhausen	94	293	124	161	1 197	128	-	-	88
Niederhörden	51	301	129	157	868	79	1	2	85
Niederweidbach	96	762	402	351	1 594	136	1	1	85
Oberdieten	90	457	155	288	2 216	144	-	-	91
Obereisenhausen	49	209	122	81	585	59	1	2	95

1) Die Angaben sind in den Zahlen der benachbarten Gemeinde Steina enthalten.

Gemeinde	Struktur der landwirtschaftlichen Betriebe								
	Betriebs- eigene Schlepper	Betriebe ins- gesamt	davon hatten eine landwirtschaftliche Nutzfläche von						
			0,01 bis unter 2 ha	2 bis unter 5 ha	5 bis unter 7,5 ha	7,5 bis unter 10 ha	10 bis unter 15 ha	15 bis unter 20 ha	20 ha und mehr
	10 (10)	11 (11)	12 (12)	13 (13)	14 (14a)	15 (14b)	16 (15a)	17 (15b)	18 (16)
Todenhausen	27	42	12	12	6	2	7	-	3
Treysa, Stadt	23	57	28	10	8	4	4	2	1
Trutzhain 1) + Wahlshausen	37	63	17	27	7	6	6	-	-
Wasenberg	106	169	54	59	15	7	11	4	19
Weißenborn	43	69	15	33	5	4	11	1	-
Wiera	51	83	34	18	8	7	6	2	8
Willingshausen	56	106	26	54	14	5	4	1	2
Winterscheid	10	34	4	18	8	2	2	-	-
Zella	39	64	17	19	11	4	3	5	5
Ziegenhain, Stadt	23	40	19	10	2	2	4	1	2
Reg.-Bez. Wiesbaden									
Frankfurt am Main, Stadt	619	650	335	118	48	32	65	25	27
Hanau am Main, Stadt	34	31	15	6	2	2	2	2	2
Wiesbaden, Stadt	710	950	471	159	106	70	95	32	17
Landkreis Biedenkopf	864	4 615	2 375	1 531	334	177	134	40	24
Achenbach	17	78	10	55	12	1	-	-	-
Allendorf am Hohenfels	10	44	26	8	6	-	3	-	1
Bellnhausen	14	23	6	3	2	4	3	2	3
Biedenkopf, Stadt	7	56	44	7	4	1	-	-	-
Bischoffen	15	86	56	28	1	-	-	-	1
Bottenhorn	14	168	93	57	6	6	6	-	-
Breidenbach	12	191	157	30	3	1	-	-	-
Breidenstein, Stadt	8	93	61	31	-	-	-	-	1
Buchenau (Lahn)	26	108	59	18	17	8	5	1	-
Damshausen	18	37	7	9	4	4	6	5	2
Dautphe	20	77	36	26	-	9	6	-	-
Dernbach	2	36	20	12	1	-	2	1	-
Dexbach	27	52	2	28	14	8	-	-	-
Diedenshausen	12	24	4	6	6	1	4	2	1
Eckelshausen	24	63	29	14	12	8	-	-	-
Elmshausen	9	22	10	7	2	-	-	-	3
Endbach	9	114	100	9	2	1	2	-	-
Engelbach	17	57	12	33	6	4	2	-	-
Erdhausen	12	67	33	19	5	7	2	1	-
Frechenhausen	6	77	55	20	1	1	-	-	-
Friebertshausen	12	20	5	4	-	5	3	-	3
Friedensdorf	17	75	37	22	5	8	2	1	-
Frohnhausen b. Gladenbach	13	36	12	8	4	3	8	1	-
Gladenbach, Stadt	8	46	20	10	9	2	4	-	1
Gönnern	6	93	66	23	3	-	1	-	-
Günterod	22	126	77	43	3	2	-	1	-
Hartenrod	15	121	88	25	5	2	-	1	-
Herzhausen	19	51	22	11	5	4	7	2	-
Holzhausen am Hünstein	23	127	81	36	7	2	1	-	-
Hommertshausen	4	57	29	16	4	2	6	-	-
Hülshof	4	4	-	-	-	-	-	-	4
Katzenbach	4	4	-	-	-	-	2	2	-
Kehlnbach	7	14	4	2	-	3	2	3	-
Kleingladenbach	8	65	22	42	-	1	-	-	-
Kombach	12	59	33	14	8	2	2	-	-
Lixfeld	12	115	84	30	-	1	-	-	-
Mornshausen a.D.	20	65	30	17	6	6	6	-	-
Mornshausen a.S.	21	83	35	27	10	3	8	-	-
Niederdieten	4	72	20	47	5	-	-	-	-
Niedereisenhausen	5	92	63	28	1	-	-	-	-
Niederhürlen	12	48	11	30	5	2	-	-	-
Niederweidbach	29	94	26	47	12	5	3	1	-
Oberdieten	11	89	16	63	9	1	-	-	-
Obereisenhausen	6	47	30	17	-	-	-	-	-

1) Die Angaben sind in den Zahlen der benachbarten Gemeinde Steina enthalten.

Gemeinde	Struktur der landwirtschaftlichen Betriebe						
	Viehbestand				Landwirtschaftliche Nutzfläche		
	Pferde	Rindvieh		Schweine (ohne Ferkel)	insgesamt	dar. in Betrieben mit weniger als 10 ha LN	
		insgesamt	Milchkühe			ha	%
19 (17)	20 (18)	21 (19)	22 (20)	23 (21)	24 (22*)	25 (23*)	
Todenhausen	20	307	133	243	277	104	38
Treysa, Stadt	27	199	98	163	298	142	48
Trutzhain 1) + Wahlshausen	13	286	144	299	268	191	71
Wasenberg	61	1 076	487	1 120	1 137	398	35
Weißborn	10	358	183	285	350	198	57
Wiera	36	470	238	386	509	204	40
Willingshausen	20	530	259	446	582	331	57
Winterscheid	9	187	87	170	159	136	86
Zella	27	456	202	355	440	184	42
Ziegenhain, Stadt	24	333	149	151	489	83	17
Reg.-Bez. Wiesbaden							
Frankfurt am Main, Stadt	305	2 071	1 061	3 191	3 741	1 307	35
Hanau am Main, Stadt	24	170	69	165	263	68	26
Wiesbaden, Stadt	565	3 071	1 573	3 534	4 569	2 265	50
Landkreis Biedenkopf	668	15 851	8 886	9 912	13 835	10 860	78
Achenbach	-	356	215	184	282	282	100
Allendorf am Hohenfels	10	187	94	232	146	89	61
Bellnhausen	17	226	102	162	202	67	33
Biedenkopf, Stadt	14	76	42	29	103	103	100
Bischoffen	2	176	105	101	172	.	.
Bottenhorn	21	459	247	211	416	349	84
Breidenbach	6	257	188	145	266	266	100
Breidenstein, Stadt	5	215	141	102	245	.	.
Buchenau (Lahn)	25	446	227	285	367	297	81
Damshausen	24	324	160	218	304	101	33
Dautphe	15	296	160	214	262	192	73
Dernbach	10	104	49	54	99	62	63
Derbach	7	295	161	157	245	245	100
Diedenshausen	13	188	89	160	179	69	39
Eckelshausen	7	278	148	145	220	220	100
Elmshausen	6	151	77	80	151	47	31
Endbach	8	125	68	101	145	122	84
Engelbach	6	309	161	179	213	192	90
Erdhausen	26	261	143	176	233	190	82
Frechenhausen	1	137	87	75	128	128	100
Friebertshausen	17	201	87	210	187	63	34
Friedensdorf	20	323	186	231	249	211	85
Fronhausen b. Gladenbach	20	244	115	207	210	94	45
Gladenbach, Stadt	23	166	86	136	188	116	62
Gönnern	8	195	122	88	176	.	.
Günterod	2	311	186	235	262	.	.
Hartenrod	14	181	119	171	225	.	.
Herzhausen	11	305	161	265	253	132	52
Holzhausen am Hünstein	9	338	183	200	263	.	.
Hommertshausen	16	208	127	129	202	124	61
Hülshof	9	89	38	80	111	-	-
Katzenbach	3	69	24	35	58	-	-
Kehlnbach	11	118	51	67	111	38	34
Kleingladenbach	1	213	145	107	165	165	100
Kombach	9	231	126	126	172	151	88
Lixfeld	3	198	142	122	184	184	100
Mornshausen a.D.	18	300	161	209	252	182	72
Mornshausen a.S.	29	386	185	303	301	205	68
Niederdieten	6	215	137	96	189	189	100
Niedereisenhausen	4	202	139	123	161	161	100
Niederhürlen	-	180	104	75	156	156	100
Niederweidbach	4	365	301	247	351	296	84
Oberdieten	6	369	241	150	288	288	100
Obereisenhausen	2	115	81	63	81	81	100

1) Die Angaben sind in den Zahlen der benachbarten Gemeinde Steina enthalten.

Gemeinde	Struktur der landwirtschaftlichen Betriebe								
	Von der landwirtsch. Nutzfläche sind		Vom Ackerland entfallen auf			Vom Dauergrünland entfallen auf		Sonderkulturen	
	Ackerland	Dauergrünland	Getreide	Hackfrüchte	Futterpflanzen	Wiesen	Weiden		
	ha								% der LN
	26 (24)	27 (25)	28 (26)	29 (27)	30 (28)	31	32	33 (29)	34 (30)
Todenhause	189	81	123	41	11	66	11	1	0
Treysa, Stadt	198	92	128	52	13	60	22	-	-
Trutzhain 1) +
Wahlshausen	172	93	114	38	18	69	18	0	0
Wasenberg	800	325	553	177	69	242	70	0	0
Weißborn	228	117	151	49	27	103	10	0	0
Wiera	346	157	237	77	31	116	27	0	0
Willingshausen	384	181	266	81	24	149	25	0	0
Winterscheid	117	40	73	28	16	37	1	0	0
Zella	270	165	187	67	16	119	40	-	-
Ziegenhain, Stadt	350	133	235	87	16	77	51	-	-
Reg.-Bez. Wiesbaden									
Frankfurt am Main, Stadt	3 115	481	1 635	1 152	265	339	112	167	4
Hanau am Main, Stadt	174	90	82	74	16	53	37	4	2
Wiesbaden, Stadt	3 538	660	1 814	1 244	431	513	95	330	7
Landkreis Biedenkopf									
Achenbach	178	103	110	48	15	89	5	0	0
Allendorf am Hohenfels	90	54	57	27	5	43	-	-	-
Bellnhausen	139	62	90	30	18	55	4	-	-
Biedenkopf, Stadt	37	61	21	8	-	36	8	3	3
Bischoffen	95	74	49	24	7	32	26	1	1
Bottenhorn	231	185	144	64	6	142	0	0	0
Breidenbach	160	100	83	43	4	63	1	2	1
Breidenstein, Stadt	91	148	53	34	-	94	34	3	1
Buchenau (Lahn)	209	151	131	60	18	113	7	2	1
Damshausen	217	85	145	53	20	77	5	-	-
Dautphe	170	91	116	39	10	78	1	0	0
Dernbach	58	39	37	16	4	29	-	0	0
Dexbach	142	101	101	31	11	100	-	0	0
Diedenshausen	125	52	84	26	15	50	2	0	0
Eckelshausen	113	103	76	32	5	88	0	0	0
Elmshausen	95	52	57	28	8	29	15	0	0
Endbach	90	52	41	29	6	30	3	1	1
Engelbach	136	75	95	29	10	72	0	-	-
Erdhausen	151	75	100	37	12	67	-	-	-
Frechenhausen	70	57	35	25	3	34	1	0	0
Friebertshausen	140	46	89	33	18	39	6	0	0
Friedensdorf	141	103	90	41	10	86	-	0	0
Frohnhausen b. Gladenbach	151	56	99	38	14	48	4	-	-
Gladenbach, Stadt	133	52	91	32	9	46	0	1	1
Gönnern	96	77	55	25	3	47	1	1	1
Günterod	168	88	97	51	13	73	-	0	0
Hartenrod	144	80	74	42	12	48	9	1	0
Herzhausen	154	96	109	35	10	82	7	0	0
Holzhausen am Hünstein	152	106	92	47	9	82	4	0	0
Hommertshausen	119	81	73	30	15	64	6	0	0
Hülshof	64	47	40	18	6	33	13	-	-
Katzenbach	32	27	25	6	1	14	8	-	-
Kehlnbach	74	36	51	17	5	33	2	-	-
Kleingladenbach	110	54	67	30	11	48	0	0	0
Kombach	100	70	67	28	4	55	1	0	0
Lixfeld	92	91	50	32	2	50	-	0	0
Mornshausen a.D.	148	101	98	37	12	86	2	0	0
Mornshausen a.S.	218	79	141	53	23	69	1	3	1
Niederdieten	113	72	65	33	9	63	3	1	1
Niedereisenhausen	96	63	63	24	3	39	0	0	0
Niederhörten	96	60	62	24	6	56	1	0	0
Niederweidbach	213	133	141	46	19	104	19	0	0
Oberdieten	169	119	104	46	12	103	7	0	0
Obereisenhausen	43	37	24	12	3	24	1	0	0

1) Die Angaben sind in den Zahlen der benachbarten Gemeinde Steina enthalten.

Gemeinde	Land- und forstwirtschaftliche Betriebe insgesamt					Ständige Arbeitskräfte der landwirtschaftlichen Betriebe			
	Betriebe	Betriebs- fläche	Wald- fläche	Landwirt- schaftl. Nutzfläche	Teil- stücke	ins- gesamt	familienfremde		Frauen
							Anzahl	% aller ständigen Arbeitskräfte	
		ha							
1 (1)	2 (2)	3 (3)	4 (4)	5 (5)	6 (6)	7 (7)	8 (8)	9 (9)	
Oberhörten	101	604	200	310	2 780	148	1	1	87
Oberweidbach	35	513	315	190	1 048	71	1	1	63
Quotshausen	46	216	116	92	578	58	-	-	91
Rachelshausen	13	230	122	107	111	26	3	12	54
Römershausen	53	517	274	235	333	91	1	1	75
Roßbach	49	457	239	213	960	68	-	-	81
Roth	90	609	242	324	1 591	148	1	1	81
Rüchenbach	26	346	160	183	255	50	5	10	70
Runzhausen	60	475	201	270	385	113	-	-	76
Schlierbach	41	356	185	132	795	66	-	-	76
Silberg	53	383	174	201	496	88	1	1	73
Simmersbach	155	602	208	370	4 571	199	1	1	97
Sinkershausen	39	499	217	279	353	78	6	8	62
Steinperf	103	343	195	138	1 020	81	1	1	95
Wallau	169	291	59	216	1 290	226	6	3	95
Weidenhausen	103	480	187	281	497	157	-	-	85
Weifenbach	75	140	20	104	830	103	1	1	89
Wiesenbach	91	467	241	210	1 748	136	-	-	87
Wilsbach	56	489	195	291	1 960	111	-	-	71
Wolfgruben	31	169	63	104	244	50	-	-	74
Wolzhausen	85	464	263	164	1 599	104	-	-	89
Wommelshausen	122	509	222	253	1 510	137	-	-	89
Dillkreis	5 918	36 054	22 386	12 543	99 811	7 057	85	1	90
Allendorf	188	467	139	282	1 069	206	-	-	93
Amdorf	30	231	144	82	1 043	42	1	2	91
Arborn	81	389	148	230	924	112	-	-	71
Ballersbach	135	800	614	179	2 552	151	-	-	96
Beilstein	98	558	251	287	2 258	144	1	1	82
Bicken	142	928	530	342	2 589	167	-	-	98
Breitscheid	100	616	373	241	2 039	119	3	3	90
Burg	25	194	151	40	299	26	1	4	96
Dillbrecht	61	631	494	128	1 684	96	-	-	91
Dillenburg, Stadt	61	4 911	4 764	95	256	53	8	15	79
Donsbach	154	549	240	304	2 951	173	2	1	98
Driedorf	79	1 591	1 209	319	484	105	1	1	71
Eibach	88	529	300	220	2 307	118	1	1	92
Eibelshausen	162	521	285	223	3 086	173	-	-	97
Eiershausen	112	382	158	201	2 202	143	-	-	93
Eisemroth	141	506	194	279	3 477	181	-	-	93
Erdbach	87	321	136	179	1 624	106	-	-	89
Ewersbach	228	2 270	1 947	275	2 839	237	4	2	96
Fellerdilln	110	202	52	137	957	114	-	-	96
Flammersbach	62	205	104	65	719	55	2	4	95
Fleisbach	66	265	110	151	1 179	94	-	-	85
Frohnhausen	126	356	209	136	1 662	138	-	-	99
Guntersdorf	41	120	30	85	800	48	-	-	90
Gusternhain	72	303	108	191	357	102	-	-	96
Haiger, Stadt	38	1 610	1 474	125	555	40	3	8	73
Haigerseelbach	88	405	161	158	1 250	89	-	-	98
Heiligenborn	16	102	18	79	432	23	1	3	87
Heisterberg	30	181	36	130	369	38	1	3	82
Herborn, Stadt	29	655	450	192	217	49	27	55	39
Herbornseelbach	264	833	389	427	6 443	270	-	-	97
Hirschberg	29	146	59	81	697	43	-	-	93
Hirzenhain	154	466	133	325	2 643	193	2	1	93
Hörbach	77	417	176	234	2 360	116	3	3	86
Hohenroth	26	148	-	143	139	50	-	-	70
Langenbach	98	603	413	181	1 851	94	1	1	95
Mademühlen	74	686	201	473	721	132	2	2	66

Gemeinde	Struktur der landwirtschaftlichen Betriebe								
	Betriebs- eigene Schlepper	Betriebe ins- gesamt	davon hatten eine landwirtschaftliche Nutzfläche von						
			0,01 bis unter 2 ha	2 bis unter 5 ha	5 bis unter 7,5 ha	7,5 bis unter 10 ha	10 bis unter 15 ha	15 bis unter 20 ha	20 ha und mehr
			10 (10)	11 (11)	12 (12)	13 (13)	14 (14a)	15 (14b)	16 (15a)
Oberhörten	14	96	19	66	9	2	-	-	-
Oberweidbach	24	34	1	10	17	6	-	-	-
Quotshausen	8	45	27	18	-	-	-	-	-
Rachelshausen	6	12	2	2	2	1	2	3	-
Römershausen	18	51	15	15	12	5	3	1	-
Roßbach	20	48	2	32	10	2	2	-	-
Roth	17	89	18	52	14	4	1	-	-
Rüchenbach	13	25	10	5	-	-	4	6	-
Runzhausen	15	58	22	18	5	4	7	2	-
Schlierbach	8	39	21	9	1	5	3	-	-
Silberg	19	52	17	18	12	2	3	-	-
Simmersbach	12	152	60	84	7	1	-	-	-
Sinkershausen	16	38	10	12	4	2	3	3	4
Steinperf	17	101	82	19	-	-	-	-	-
Wallau	4	163	143	18	-	2	-	-	-
Weidenhausen	17	98	56	23	8	8	3	-	-
Weifenbach	1	71	59	12	-	-	-	-	-
Wiesenbach	16	86	39	42	3	2	-	-	-
Wilsbach	13	55	5	26	11	8	5	-	-
Wolfgruben	11	29	11	10	5	3	-	-	-
Wolzhausen	10	80	43	34	2	1	-	-	-
Wommelshausen	12	117	82	24	7	1	2	1	-
Dillkreis	755	5 783	3 729	1 689	194	84	60	14	13
Allendorf	15	187	141	42	1	3	-	-	-
Amdorf	7	28	12	11	3	1	1	-	-
Arborn	8	79	30	38	9	1	1	-	-
Ballersbach	17	133	116	15	2	-	-	-	-
Beilstein	7	97	44	33	16	3	1	-	-
Bicken	22	136	90	44	-	-	1	-	1
Breitscheid	13	96	50	41	4	-	-	-	1
Burg	4	24	18	5	1	-	-	-	-
Dillbrecht	7	59	29	29	1	-	-	-	-
Dillenburg, Stadt	12	52	36	14	2	-	-	-	-
Donsbach	19	153	91	55	5	2	-	-	-
Driedorf	17	76	27	35	2	3	6	3	-
Eibach	14	87	39	37	8	3	-	-	-
Eibelshausen	9	160	133	27	-	-	-	-	-
Eiershausen	14	111	72	37	1	-	1	-	-
Eisemroth	23	140	84	52	3	-	-	1	-
Erdbach	6	86	48	35	3	-	-	-	-
Ewersbach	16	219	196	21	2	-	-	-	-
Fellerdilln	3	109	93	16	-	-	-	-	-
Flammersbach	4	61	53	8	-	-	-	-	-
Fleisbach	8	65	41	19	1	1	3	-	-
Frohnhausen	22	125	122	2	1	-	-	-	-
Gunterodorf	8	40	27	11	1	-	1	-	-
Gusternhain	24	71	25	42	2	1	1	-	-
Haiger, Stadt	7	35	21	9	1	1	1	-	2
Haigerseelbach	11	87	64	21	2	-	-	-	-
Heiligenborn	3	15	4	7	1	2	-	-	1
Heisterberg	6	28	1	16	8	3	-	-	-
Herborn, Stadt	13	22	12	6	-	1	-	2	1
Herbornseelbach	27	263	189	72	1	-	-	-	1
Hirschberg	4	28	12	13	2	-	1	-	-
Hirzenhain	22	153	113	39	-	-	-	-	1
Hörbach	18	76	30	32	10	2	2	-	-
Hohenroth	11	26	1	14	6	5	-	-	-
Langenaubach	11	96	62	31	1	2	-	-	-
Mademühlen	22	71	11	23	12	6	15	3	1

Gemeinde	Struktur der landwirtschaftlichen Betriebe						
	Viehbestand				Landwirtschaftliche Nutzfläche		
	Pferde	Rindvieh		Schweine (ohne Ferkel)	insgesamt	dar. in Betrieben mit weniger als 10 ha LN	
		insgesamt	Milchkühe			ha	%
Oberhörlen	2	367	223	182	308	308	100
Oberweidbach	7	250	129	136	190	190	100
Quotshausen	-	126	80	57	92	92	100
Rachelshausen	12	139	58	112	107	32	30
Römershausen	15	283	140	169	235	183	78
Roßbach	4	245	122	167	213	191	90
Roth	2	361	202	181	324	.	.
Rüchenbach	16	210	104	167	183	30	16
Runzhausen	17	330	152	196	270	150	56
Schlierbach	15	147	83	101	132	97	74
Silberg	12	286	144	180	201	166	83
Simmersbach	2	369	247	213	370	370	100
Sinkershausen	24	297	144	254	279	89	32
Steinperf	1	173	131	69	138	138	100
Wallau	5	243	171	100	215	215	100
Weidenhausen	30	316	180	214	281	246	88
Weifenbach	-	127	89	70	103	103	100
Wiesenbach	1	299	170	123	209	209	100
Wilsbach	14	348	172	246	291	238	82
Wolfgruben	3	145	77	85	104	104	100
Wolzhausen	2	170	110	80	163	163	100
Wommelshausen	16	232	147	125	251	213	85
Dillkreis	362	12 643	7 854	5 914	12 473	10 953	88
Allendorf	8	260	176	90	282	282	100
Amdorf	3	83	55	26	82	.	.
Arborn	11	258	155	117	229	.	.
Ballersbach	2	140	97	84	179	179	100
Beilstein	28	349	208	171	287	.	.
Bicken	4	236	166	160	337	.	.
Breitscheid	8	235	161	70	241	.	.
Burg	3	42	33	13	40	40	100
Dillbrecht	-	202	129	127	128	128	100
Dillenburg, Stadt	6	56	38	17	92	92	100
Donsbach	1	193	125	63	304	304	100
Driedorf	15	353	157	154	315	187	59
Eibach	10	165	114	67	220	220	100
Eibelshausen	5	230	179	105	223	223	100
Eiershausen	1	148	105	88	201	.	.
Eisemroth	8	252	174	120	279	.	.
Erdbach	-	121	84	28	179	179	100
Ewersbach	5	254	187	121	265	265	100
Fellerdillin	1	110	94	62	137	137	100
Flammersbach	2	79	50	31	65	65	100
Fleisbach	6	156	93	91	151	114	76
Frohnhausen	6	160	122	62	136	136	100
Guntersdorf	2	63	42	37	85	.	.
Gusternhain	6	299	169	144	191	.	.
Haiger, Stadt	18	94	62	18	119	60	50
Haigerseelbach	1	125	74	46	135	135	100
Heiligenborn	-	76	40	38	79	.	.
Heisterberg	3	149	71	61	130	130	100
Herborn, Stadt	19	139	63	272	191	38	20
Herbornseelbach	4	305	224	146	427	.	.
Hirschberg	4	109	62	16	81	.	.
Hirzenhain	7	279	210	182	325	.	.
Hörbach	6	299	166	68	234	210	90
Hohenroth	8	212	98	104	143	143	100
Langenaubach	5	143	117	66	181	181	100
Mademühlen	20	524	225	273	468	217	46

Gemeinde	Struktur der landwirtschaftlichen Betriebe								
	Von der landwirtsch. Nutzfläche sind		Vom Ackerland entfallen auf			Vom Dauergrünland entfallen auf		Sonderkulturen	
	Ackerland	Dauergrünland	Getreide	Hackfrüchte	Futterpflanzen	Wiesen	Weiden		
	ha								% der LN
	26 (24)	27 (25)	28 (26)	29 (27)	30 (28)	31	32	33 (29)	34 (30)
Oberhörten	178	128	112	49	6	115	8	0	0
Oberweidbach	120	69	76	27	16	68	0	-	-
Quotshausen	51	39	29	13	3	31	-	0	0
Rachelshausen	72	33	51	16	6	33	-	0	0
Römershausen	158	75	107	39	12	71	-	0	0
Roßbach	141	67	91	32	15	64	1	2	1
Roth	136	186	92	39	2	116	55	0	0
Rüchenbach	137	46	90	32	14	39	3	0	0
Runzhausen	173	94	118	42	13	86	-	0	0
Schlierbach	82	49	53	23	6	43	2	0	0
Silberg	131	68	90	32	9	63	1	0	0
Simmersbach	134	231	83	49	1	127	7	0	0
Sinkershausen	194	84	126	45	22	81	-	-	-
Steinperf	77	59	43	25	4	28	1	1	1
Wallau	80	130	37	34	-	41	6	0	0
Weidenhausen	183	94	118	55	10	78	1	-	-
Weifenbach	39	63	17	19	-	23	3	1	1
Wiesenbach	132	76	80	38	12	62	-	0	0
Wilsbach	185	102	122	45	16	99	-	0	0
Wolfgruben	52	50	34	14	3	42	5	-	-
Wolzhausen	82	80	43	21	5	57	6	0	0
Wommelshausen	160	89	89	40	16	59	3	0	0
Dillkreis	5 647	6 641	2 842	1 598	381	4 117	729	36	0
Allendorf	138	139	77	38	6	81	2	-	-
Amdorf	39	41	24	10	1	36	-	-	-
Arborn	88	139	50	29	6	115	6	0	0
Ballersbach	109	66	35	26	6	17	6	1	1
Beilstein	129	154	74	43	8	129	3	0	0
Bicken	141	193	61	29	20	64	106	4	1
Breitscheid	73	161	44	24	4	80	48	6	3
Burg	19	20	9	5	1	12	1	-	-
Dillbrecht	78	49	41	22	10	39	1	0	0
Dillenburg, Stadt	38	49	13	7	3	37	3	1	1
Donsbach	136	163	48	31	11	110	7	2	1
Driedorf	99	215	59	32	2	143	59	1	0
Eibach	135	84	57	24	31	65	-	0	0
Eibelshausen	107	110	52	33	3	42	1	0	0
Eiershausen	79	118	39	25	2	60	15	1	1
Eisemroth	173	102	92	44	9	68	7	1	0
Erdbach	88	89	25	24	2	54	5	0	0
Ewersbach	143	119	69	41	5	36	3	0	0
Fellerdilln	73	61	28	19	5	22	2	0	0
Flammersbach	28	36	15	11	1	17	1	-	-
Fleisbach	87	59	45	25	11	41	0	0	0
Frohnhausen	61	72	29	21	1	10	1	1	1
Guntersdorf	37	47	17	9	4	32	1	-	-
Gusternhain	68	120	44	23	-	93	8	1	1
Haiger, Stadt	45	73	29	9	2	54	10	1	1
Haigerseelbach	65	69	34	22	2	41	5	-	-
Heiligenborn	18	60	11	6	1	29	28	-	-
Heisterberg	44	84	25	12	6	83	-	-	-
Herborn, Stadt	87	81	49	8	25	46	28	0	0
Herbornseelbach	226	194	72	41	39	105	0	2	1
Hirschberg	46	33	26	14	3	25	1	-	-
Hirzenhain	121	202	69	47	1	51	85	-	-
Hörbach	119	111	72	32	3	94	-	0	0
Hohenroth	51	90	35	15	1	88	0	-	-
Langenaubach	73	106	33	20	4	69	-	-	-
Mademühlen	109	360	69	36	1	219	133	-	-

Gemeinde.	Land- und forstwirtschaftliche Betriebe insgesamt					Ständige Arbeitskräfte der landwirtschaftlichen Betriebe			
	Betriebe	Betriebs- fläche	Wald- fläche	Landwirt- schaftl. Nutzfläche	Teil- stücke	ins- gesamt	familienfremde		Frauen
							Anzahl	% aller ständigen Arbeitskräfte	
		ha							
1 (1)	2 (2)	3 (3)	4 (4)	5 (5)	6 (6)	7 (7)	8 (8)	9 (9)	
Mandeln	121	222	24	160	1 867	132	-	-	96
Manderbach	143	360	100	251	3 234	141	-	-	97
Medenbach	94	412	206	166	1 398	65	-	-	91
Merkenbach	56	237	145	86	888	65	1	2	94
Münchhausen	62	456	191	258	449	101	3	3	69
Nanzenbach	148	516	260	221	2 993	183	1	1	88
Nenderoth	56	198	9	184	478	82	-	-	82
Niederroßbach	72	241	94	138	1 980	77	-	-	94
Niederscheld	50	513	357	136	469	50	4	8	84
Oberndorf	71	228	102	118	1 338	82	-	-	88
Oberroßbach	79	834	648	149	1 908	76	-	-	92
Oberscheld	33	157	118	36	311	36	-	-	97
Odersberg	46	331	140	187	2 392	75	-	-	79
Offdilln	85	721	577	133	1 728	120	-	-	100
Offenbach	121	622	379	227	3 661	119	2	2	99
Rabenscheid	70	442	136	299	674	89	1	1	85
Rittershausen	93	196	45	145	1 244	104	-	-	98
Rodenbach	94	363	125	201	446	114	-	-	88
Rodenberg	34	201	68	131	483	63	-	-	75
Rodenroth	43	383	183	196	176	92	-	-	74
Roth	69	306	107	183	2 461	86	4	5	77
Schönbach	78	512	289	208	361	105	2	2	84
Sechshelden	115	416	222	188	1 609	138	-	-	92
Seilhofen	23	199	66	130	223	51	-	-	59
Sinn	31	183	104	75	306	32	-	-	88
Steinbach	90	197	84	104	929	93	-	-	97
Steinbrücken	74	133	39	86	776	69	2	3	90
Tringenstein	64	90	4	82	794	94	-	-	92
Uckersdorf	80	323	190	121	1 595	68	-	-	96
Uebernthal	77	366	187	172	1 531	120	1	1	83
Waldaubach	68	327	129	193	330	84	-	-	92
Wallenfels	11	73	6	60	167	17	-	-	88
Weidelbach	94	754	564	171	1 815	93	-	-	99
Wissenbach	101	452	299	145	1 763	101	-	-	97
Landkreis Gelnhausen	4 688	46 159	23 731	21 176	44 816	7 953	252	3	70
Alsberg	34	326	7	300	278	56	3	5	46
Altenhaßlau	49	403	-	394	549	119	30	25	57
Altenmittlau	65	455	229	219	624	90	4	4	72
Aufenu	101	479	86	382	1 063	162	2	1	75
Bernbach	80	417	146	160	644	90	1	1	82
Bieber	155	3 095	2 647	410	917	212	4	2	79
Birstein	79	3 650	3 031	408	385	145	10	7	71
Bößgesäß	10	56	-	55	55	20	-	-	65
Breitenborn A.B.	36	898	769	117	246	27	1	4	59
Breitenborn, Amt Wächtb.	67	148	-	143	883	109	2	2	85
Burgjoß	44	3 805	3 454	318	252	87	1	1	62
Eidengesäß	80	149	2	140	612	111	1	1	83
Fischborn	56	405	40	359	464	123	1	1	58
Flörsbach	63	3 772	3 531	205	1 062	61	2	3	84
Geislitz	78	292	2	278	704	107	9	8	69
Gelnhausen, Stadt	41	473	398	60	183	53	11	21	87
Gettenbach	13	146	5	139	85	33	13	39	67
Gondaroth	55	210	43	164	615	89	-	-	70
Großenhausen	54	374	10	352	666	108	-	-	62
Hailer	52	397	125	265	552	96	2	2	57
Haitz +	20	46	-	46	87	32	1	3	72
Helfersdorf	24	175	4	167	314	61	2	3	57
Hellstein	40	111	-	105	177	67	-	-	76
Hesseldorf	28	79	1	74	139	36	2	6	86

Gemeinde	Struktur der landwirtschaftlichen Betriebe								
	Betriebs- eigene Schlepper	Betriebe ins- gesamt	davon hatten eine landwirtschaftliche Nutzfläche von						
			0,01 bis unter 2 ha	2 bis unter 5 ha	5 bis unter 7,5 ha	7,5 bis unter 10 ha	10 bis unter 15 ha	15 bis unter 20 ha	20 ha und mehr
			10 (10)	11 (11)	12 (12)	13 (13)	14 (14a)	15 (14b)	16 (15a)
Mandeln	5	119	100	19	-	-	-	-	-
Manderbach	8	142	94	46	-	1	1	-	-
Medenbach	3	92	59	29	3	1	-	-	-
Merkenbach	7	55	46	8	1	-	-	-	-
Münchhausen	15	60	13	31	7	6	2	-	1
Nanzenbach	5	144	107	37	-	-	-	-	-
Nenderoth	8	55	21	25	6	-	1	2	-
Niederroßbach	12	70	43	25	2	-	-	-	-
Niederscheld	11	49	42	3	1	-	-	-	3
Oberndorf	8	70	51	17	2	-	-	-	-
Oberroßbach	3	75	46	27	1	1	-	-	-
Oberscheld	1	32	31	1	-	-	-	-	-
Odersberg	7	45	10	23	7	4	1	-	-
Offdillin	1	83	61	22	-	-	-	-	-
Offenbach	14	119	79	38	-	1	1	-	-
Rabenscheid	19	69	8	42	11	3	5	-	-
Rittershausen	3	92	68	24	-	-	-	-	-
Rodenbach	19	92	60	26	3	1	1	1	-
Rodenberg	13	33	4	19	6	3	1	-	-
Rodenroth	15	42	12	11	11	5	2	1	-
Roth	6	68	36	21	8	1	1	1	-
Schönbach	20	76	39	28	4	3	2	-	-
Sechshelden	14	114	91	21	-	2	-	-	-
Seilhofen	12	22	4	6	2	8	2	-	-
Sinn	2	30	20	6	-	1	3	-	-
Steinbach	4	88	80	8	-	-	-	-	-
Steinbrücken	14	68	57	11	-	-	-	-	-
Tringenstein	4	63	58	5	-	-	-	-	-
Uckersdorf	9	79	59	20	-	-	-	-	-
Uebernthal	14	76	32	43	1	-	-	-	-
Waldaubach	8	67	23	38	5	-	1	-	-
Wallenfels	3	10	1	4	1	3	1	-	-
Weidelbach	2	90	54	36	-	-	-	-	-
Wissenbach	12	100	83	17	-	-	-	-	-
Landkreis Gelnhausen	1 570	4 607	1 747	1 316	595	416	397	105	31
Alsberg	14	34	2	11	2	3	9	6	1
Altenhaßlau	32	49	19	16	3	5	3	1	2
Altenmittlau	12	64	30	19	8	2	4	1	-
Aufenu	21	100	33	44	11	4	6	2	-
Bernbach	9	78	55	16	4	3	-	-	-
Bieber	13	152	79	48	18	6	1	-	-
Birstein	28	77	23	21	12	11	8	2	-
Bößgesäß	6	10	2	-	7	1	-	-	-
Breitenborn A.B.	5	33	8	20	2	3	-	-	-
Breitenborn, Amt Wächtb.	24	67	32	31	3	1	-	-	-
Burgjoß	14	41	9	11	5	2	6	7	1
Eidengesäß	15	79	54	22	1	2	-	-	-
Fischborn	28	55	10	15	11	7	8	4	-
Flörsbach	21	60	16	33	9	2	-	-	-
Geislitz	28	78	40	31	4	2	-	-	1
Gelnhausen, Stadt	5	39	34	2	2	-	1	-	-
Gettenbach	8	13	7	4	-	-	-	1	1
Gondroth	13	54	31	9	9	4	1	-	-
Großenhausen	34	53	14	8	11	10	5	4	1
Hailer	26	50	20	8	4	7	10	1	-
Haitz +	-	20	12	4	3	1	-	-	-
Helfersdorf	14	23	1	9	2	4	7	-	-
Hellstein	8	40	18	15	4	3	-	-	-
Hesseldorf	2	28	15	9	1	3	-	-	-

Gemeinde	Struktur der landwirtschaftlichen Betriebe						
	Viehbestand				Landwirtschaftliche Nutzfläche		
	Pferde	Rindvieh		Schweine (ohne Ferkel)	insgesamt	dar. in Betrieben mit weniger als 10 ha LN	
		insgesamt	Milchkühe			ha	%
Mandeln	-	149	114	81	160	160	100
Manderbach	3	273	184	98	251	.	.
Medenbach	2	85	57	25	165	165	100
Merkenbach	1	105	66	34	86	86	100
Münchhausen	10	371	161	109	258	216	84
Nanzenbach	1	152	128	110	219	219	100
Nenderoth	10	203	112	85	184	140	76
Niederroßbach	-	99	66	36	137	137	100
Niederscheld	7	96	53	51	136	56	41
Oberndorf	3	94	71	56	118	118	100
Oberroßbach	2	145	108	67	147	147	100
Oberscheld	1	28	23	20	36	36	100
Odersberg	8	238	110	111	187	.	.
Offdilln	-	133	106	79	133	133	100
Offenbach	2	234	178	170	227	.	.
Rabenscheid	4	389	194	112	299	241	81
Rittershausen	-	169	121	113	145	145	100
Rodenbach	2	202	130	82	199	169	85
Rodenberg	9	218	106	89	131	.	.
Rodenroth	12	265	128	136	196	159	81
Roth	10	206	105	82	183	153	84
Schönbach	10	249	158	59	208	184	89
Sechshelden	2	181	117	71	188	188	100
Seilhofen	5	234	94	67	130	109	84
Sinn	6	65	38	18	75	40	53
Steinbach	-	110	79	70	104	104	100
Steinbrücken	2	92	61	53	82	82	100
Tringenstein	1	76	65	77	82	82	100
Uckersdorf	-	92	68	31	121	121	100
Uebernthal	2	170	125	106	172	172	100
Waldaubach	3	254	139	137	193	.	.
Wallenfels	6	60	30	45	60	.	.
Weidelbach	-	160	127	34	171	171	100
Wissenbach	2	148	107	62	145	145	100
Landkreis Gelnhausen	1 450	20 906	10 446	17 300	21 160	13 294	63
Alsberg	25	293	145	165	300	75	25
Altenhaßlau	17	397	164	207	394	129	33
Altenmittlau	10	278	112	221	219	156	71
Aufenu	19	375	195	222	382	280	73
Bernbach	8	185	89	164	160	160	100
Bieber	19	393	231	328	409	.	.
Birstein	29	354	178	267	399	277	69
Böðgesäß	-	57	35	56	55	55	100
Breitenborn A.B.	4	129	72	85	116	116	100
Breitenborn, Amt Wächtb.	10	150	91	122	143	143	100
Burgjoß	28	283	127	240	316	96	30
Eidengesäß	8	135	77	128	140	140	100
Fischborn	19	329	163	250	359	197	55
Flörsbach	2	214	123	213	205	205	100
Geislitz	13	293	180	189	278	.	.
Gelnhausen, Stadt	-	9	8	18	60	.	.
Gettenbach	2	137	85	25	139	.	.
Gondroth	19	153	67	152	164	.	.
Großenhausen	21	407	201	286	352	199	57
Hailer	15	307	141	242	265	129	49
Haitz +	5	46	23	15	46	46	100
Halfersdorf	11	220	101	204	167	78	47
Hellstein	8	85	57	80	105	105	100
Hesseldorf	6	57	33	61	74	74	100

Gemeinde	Struktur der landwirtschaftlichen Betriebe								
	Von der landwirtsch. Nutzfläche sind		Vom Ackerland entfallen auf			Vom Dauergrünland entfallen auf		Sonderkulturen	
	Ackerland	Dauergrünland	Getreide	Hackfrüchte	Futterpflanzen	Wiesen	Weiden		
	ha								% der LN
	26 (24)	27 (25)	28 (26)	29 (27)	30 (28)	31	32	33 (29)	34 (30)
Mandeln	77	81	34	21	3	34	3	0	0
Manderbach	105	142	64	32	4	77	3	-	-
Medenbach	68	92	19	22	5	48	15	1	1
Merkenbach	42	41	19	12	2	17	-	0	0
Münchhausen	94	160	62	32	-	127	25	-	-
Nanzenbach	110	108	41	41	6	59	3	0	0
Nenderoth	88	93	54	25	5	78	3	-	-
Niederroßbach	75	61	25	31	3	44	3	-	-
Niederscheld	69	64	43	16	2	36	9	1	1
Oberndorf	61	54	32	17	3	22	6	2	2
Oberroßbach	55	92	33	17	3	56	10	-	-
Oberscheld	21	15	6	5	2	2	-	0	0
Odersberg	81	103	48	25	1	97	-	-	-
Offdilln	66	67	24	17	8	27	-	-	-
Offenbach	140	84	54	38	15	39	10	1	0
Rabenscheid	93	203	63	29	1	199	2	-	-
Rittershausen	63	82	29	20	4	33	3	-	-
Rodenbach	105	94	63	29	11	65	6	-	-
Rodenberg	57	72	36	20	-	66	3	-	-
Rodenroth	90	102	61	28	1	93	3	0	0
Roth	73	106	42	21	2	77	14	-	-
Schönbach	92	111	57	24	8	78	8	1	1
Sechshelden	84	100	40	23	2	42	0	2	1
Seilhofen	55	73	36	19	-	71	-	-	-
Sinn	33	40	18	9	4	24	8	1	1
Steinbach	47	57	21	16	2	21	2	-	-
Steinbrücken	45	36	21	14	1	12	3	1	1
Tringenstein	46	36	23	26	-	6	0	-	-
Uckersdorf	60	59	19	13	5	29	-	-	-
Uebernthal	104	62	56	29	11	41	7	3	2
Waldaubach	75	116	44	25	2	92	-	-	-
Wallenfels	29	30	19	8	1	28	2	0	0
Weidelbach	106	64	32	19	24	44	-	-	-
Wissenbach	71	72	33	18	-	26	2	1	1
Landkreis Gelnhausen	11 686	9 177	7 318	3 100	1 086	7 242	1 091	62	0
Alsberg	155	142	107	38	9	113	24	0	0
Altenhaßlau	271	112	169	87	12	55	32	6	2
Altenmittlau	148	70	86	41	17	60	3	0	0
Aufenu	203	173	134	43	8	155	6	0	0
Bernbach	107	51	60	34	10	35	1	-	-
Bieber	176	225	106	57	9	181	1	-	-
Birstein	193	201	136	49	6	141	48	0	0
BöBgesäß	26	29	16	7	1	27	-	-	-
Breitenborn A.B.	53	63	32	18	4	57	2	-	-
Breitenborn, Amt Wächtb.	55	85	30	20	4	62	7	0	0
Burgjoß	213	102	122	57	32	90	7	-	-
Eidengesäß	77	60	45	28	4	40	1	-	-
Fischborn	185	170	134	43	8	148	15	-	-
Flörsbach	104	98	60	29	12	92	2	-	-
Geislitz	164	110	99	47	13	63	31	-	-
Gelnhausen, Stadt	14	28	6	6	2	11	10	16	27
Gettenbach	85	52	45	7	32	10	34	-	-
Gondroth	102	58	55	35	10	48	1	-	-
Großenhausen	214	132	136	48	28	90	36	3	1
Hailer	160	101	94	45	18	73	23	1	0
Haitz +	20	26	11	8	-	17	3	0	0
Helfersdorf	102	64	69	25	9	60	4	-	-
Hellstein	50	52	32	15	3	44	0	0	0
Hesseldorf	37	35	23	9	2	22	8	-	-

Gemeinde	Land- und forstwirtschaftliche Betriebe insgesamt					Ständige Arbeitskräfte der landwirtschaftlichen Betriebe			
	Betriebe	Betriebs- fläche	Wald- fläche	Landwirt- schaftl. Nutzfläche	Teil- stücke	ins- gesamt	familienfremde		Frauen
							Anzahl	% aller ständigen Arbeitskräfte	
		ha							
1 (1)	2 (2)	3 (3)	4 (4)	5 (5)	6 (6)	7 (7)	8 (8)	9 (9)	
Hettersroth	49	375	16	353	294	126	1	1	52
Höchst	57	111	1	105	295	66	-	-	94
Horbach	61	234	133	97	410	41	-	-	88
Kassel	176	3 489	3 085	384	1 236	223	3	1	92
Katholisch-Willenroth	39	502	34	453	437	106	4	4	58
Kempfenbrunn	92	401	169	205	1 267	105	1	1	83
Kirchbracht	45	370	31	325	609	109	1	1	62
Lanzingen	37	193	13	168	443	73	-	-	67
Leisenwald	63	468	5	456	671	147	2	1	63
Lettgenbrunn +	38	479	8	441	139	91	2	2	59
Lichenroth	62	486	37	438	783	127	1	1	65
Liebslos	106	610	114	481	1 028	192	8	4	68
Lohrhaupten	140	1 611	913	673	3 656	235	3	1	75
Lützelhausen	50	174	-	171	515	100	-	-	71
Mauswinkel	40	406	25	374	569	115	14	12	62
Meerholz	39	371	88	278	644	96	2	2	56
Mernes	91	716	32	585	724	149	1	1	65
Mosborn	10	111	20	81	132	27	-	-	56
Neudorf	32	228	70	154	362	52	-	-	64
Neuenhaßlau	69	234	56	170	673	110	1	1	74
Neuenschiedten	40	103	-	98	167	49	1	2	82
Neuses	73	369	211	154	480	95	3	3	73
Niedergründau	66	513	90	417	720	110	2	2	64
Niedermittlau	102	589	140	442	1 199	170	4	2	71
Oberndorf	101	965	325	599	567	195	-	-	65
Oberreichenbach	40	337	15	317	474	106	-	-	64
Obersotzbach	65	453	28	416	902	152	2	1	64
Orb, Bad, Stadt	246	2 975	2 307	622	2 059	284	25	9	75
Pfaffenhausen +	82	645	7	579	540	177	2	1	62
Radmühl	33	290	10	272	316	74	-	-	62
Roßbach	65	255	21	221	509	84	-	-	79
Roth	59	228	92	133	566	96	1	1	73
Rothbergen	79	543	79	454	1 056	167	2	1	65
Schlierbach	36	140	-	132	177	49	-	-	63
Somborn	136	1 189	662	505	925	189	14	7	70
Spielberg	81	473	10	452	580	163	1	1	69
Streitberg	41	291	1	284	341	95	3	3	59
Udenhain	111	361	17	333	785	178	1	1	84
Unterreichenbach	63	440	11	420	781	135	5	4	54
Untersotzbach	68	432	9	411	1 053	150	2	1	72
Völzberg	28	284	16	263	410	61	1	2	61
Wächtersbach, Stadt	37	295	32	258	194	90	19	21	54
Waldensberg	61	242	-	236	492	99	6	6	80
Weilers	27	131	8	118	164	47	1	2	70
Wettges	19	181	16	164	177	48	-	-	67
Wirtheim +	103	240	-	232	780	120	2	2	82
Wittgenborn	87	270	-	262	635	140	3	2	80
Wolferborn	95	817	240	562	1 017	191	5	3	67
Wüstwillenroth	24	175	4	169	307	55	1	2	66
Landkreis Hanau	2 196	21 626	7 239	14 033	23 428	4 288	315	7	60
Bergen-Enkheim	82	677	132	535	964	153	18	12	61
Bischofsheim	57	395	69	319	693	120	11	9	57
Bruckköbel	59	847	215	618	735	138	24	17	56
Butterstadt	15	198	-	195	156	39	4	10	62
Dörnigheim	46	335	212	117	266	82	3	4	60
Eichen	85	798	118	674	1 348	212	6	3	56
Erbstadt	58	595	93	489	901	137	4	3	58
Gronau	41	704	-	695	710	131	33	25	50

Gemeinde	Struktur der landwirtschaftlichen Betriebe								
	Betriebs- eigene Schlepper	Betriebe ins- gesamt	davon hatten eine landwirtschaftliche Nutzfläche von						
			0,01 bis unter 2 ha	2 bis unter 5 ha	5 bis unter 7,5 ha	7,5 bis unter 10 ha	10 bis unter 15 ha	15 bis unter 20 ha	20 ha und mehr
			10 (10)	11 (11)	12 (12)	13 (13)	14 (14a)	15 (14b)	16 (15a)
Hettersroth	30	48	6	8	10	10	14	-	-
Höchst	12	56	35	19	2	-	-	-	-
Horbach	7	60	46	11	-	1	2	-	-
Kassel	26	175	96	69	7	2	1	-	-
Katholisch-Willenroth	27	38	3	4	4	5	8	10	4
Kempfenbrunn	8	89	47	35	7	-	-	-	-
Kirchbracht	26	44	5	6	10	13	9	1	-
Lanzingen	8	37	2	22	10	3	-	-	-
Leisenwald	48	62	3	18	12	12	15	2	-
Lettgenbrunn +	27	37	4	10	3	1	-	13	6
Lichenroth	26	61	8	14	10	12	16	1	-
Lieblös	53	105	31	44	7	11	8	3	1
Lohrhaupten	47	139	13	62	49	13	2	-	-
Lützelhausen	15	50	17	21	11	1	-	-	-
Mauswinkel	30	39	2	8	9	11	8	-	1
Meerholz	23	38	1	11	7	8	11	-	-
Mernes	14	87	25	16	6	10	22	8	-
Mosborn	7	10	1	3	4	2	-	-	-
Neudorf	8	31	8	10	7	3	2	1	-
Neuenhaßlau	15	67	39	15	11	2	-	-	-
Neuenschilden	8	40	23	12	3	1	1	-	-
Neuses	11	72	43	23	4	1	-	1	-
Niedergründau	14	65	10	25	9	8	7	4	2
Niedermittlau	47	101	43	21	12	13	11	1	-
Oberndorf	27	99	32	13	10	20	22	2	-
Oberreichenbach	30	39	5	2	12	7	9	4	-
Obersotzbach	44	64	8	11	24	10	11	-	-
Orb, Bad, Stadt	33	241	157	61	9	5	6	1	2
Pfaffenhausen +	38	82	25	9	12	9	20	5	2
Radmühl	11	32	4	1	-	17	10	-	-
Roßbach	21	63	23	25	9	5	1	-	-
Roth	5	58	33	19	-	1	-	1	-
Rothenbergen	29	78	24	21	7	6	15	5	-
Schlierbach	20	36	15	8	9	3	1	-	-
Somborn	30	135	79	24	17	8	6	-	1
Spielberg	39	80	19	26	10	11	13	1	-
Streitberg	29	41	4	5	16	9	7	-	-
Udenhain	15	110	63	23	11	6	4	3	-
Unterreichenbach	49	62	6	12	20	13	11	-	-
Untersotzbach	42	67	6	17	24	14	6	-	-
Völsberg	9	27	1	5	2	6	11	1	1
Wächtersbach, Stadt	22	35	9	6	7	5	6	1	1
Waldensberg	30	61	17	31	9	3	-	-	1
Weilers	8	25	11	5	2	2	5	-	-
Wettges	11	18	1	1	4	5	6	1	-
Wirtheim +	13	103	62	33	3	4	1	-	-
Wittgenborn	34	87	42	32	6	2	5	-	-
Wolferborn	52	93	24	29	11	10	12	5	2
Wüstwillenroth	12	23	2	4	7	6	3	1	-
Landkreis Hanau	1 157	2 161	890	323	193	204	352	138	61
Bergien-Enkheim	57	81	39	7	10	4	10	6	5
Bischofsheim	36	56	23	9	6	7	3	7	1
Bruckköbel	56	58	15	12	4	5	12	7	3
Butterstadt	17	15	3	-	1	1	6	2	2
Dörnigheim	19	45	34	4	1	3	3	-	-
Eichen	57	84	16	10	9	19	22	7	1
Erbstadt	38	57	14	5	7	4	21	4	2
Gronau	39	41	4	3	3	4	20	2	5

Gemeinde	Struktur der landwirtschaftlichen Betriebe						
	Viehbestand				Landwirtschaftliche Nutzfläche		
	Pferde	Rindvieh		Schweine (ohne Ferkel)	insgesamt	dar. in Betrieben mit weniger als 10 ha LN	
		insgesamt	Milchkühe			ha	%
Hettensroth	28	368	200	430	353	181	51
Höchst	2	108	66	49	105	105	100
Horbach	4	90	40	57	97	76	78
Kassel	20	391	263	365	384	.	.
Katholisch-Willenroth	47	455	187	326	453	85	19
Kempfenbrunn	11	173	96	112	205	205	100
Kirchbracht	21	307	158	261	325	204	63
Lanzingen	11	207	102	134	168	168	100
Leisenwald	29	460	245	493	456	249	55
Lettgenbrunn +	36	396	186	391	441	65	15
Lichenroth	33	387	302	404	438	233	53
Lieblas	48	517	260	386	481	305	63
Lohrhaupten	62	681	307	607	673	651	97
Lützelhausen	12	219	126	162	171	171	100
Mauswinkel	16	328	181	321	374	187	50
Meerholz	16	350	172	213	278	151	54
Mernes	48	567	251	411	584	219	36
Mosborn	3	86	44	66	81	59	73
Neudorf	13	134	71	72	154	114	74
Neuenhaßlau	15	146	75	147	170	170	100
Neuenschiedten	6	74	45	90	98	.	.
Neuses	9	164	79	152	154	.	.
Niedergründau	47	496	243	238	417	221	53
Niedermittlau	24	503	223	411	442	302	68
Oberndorf	47	546	237	443	598	293	49
Oberreichenbach	18	306	145	336	317	146	46
Obersotzbach	24	417	204	424	416	229	55
Orb, Bad, Stadt	50	511	269	322	621	442	71
Pfaffenhausen +	35	557	238	456	579	211	36
Radmühl	35	250	116	294	272	158	58
Roßbach	7	235	110	153	221	.	.
Roth	10	169	95	112	133	.	.
Rothenbergen	37	517	235	295	454	192	42
Schlierbach	1	132	74	109	132	.	.
Somborn	56	463	207	490	505	324	64
Spielberg	36	435	216	423	452	278	62
Streitberg	16	311	142	235	284	204	72
Udenhain	21	249	149	296	333	237	71
Unterreichenbach	20	422	198	500	420	288	69
Untersotzbach	40	441	187	558	411	343	84
Völzberg	20	187	100	174	263	84	32
Wächtersbach, Stadt	22	259	133	123	257	121	47
Waldensberg	12	216	126	184	236	.	.
Weilers	11	85	45	76	118	54	46
Wettges	6	128	61	120	164	72	44
Wirtheim +	6	277	161	81	232	.	.
Wittgenborn	13	216	126	217	262	203	78
Wolferborn	42	542	285	511	562	279	50
Wüstwillenroth	6	142	67	130	169	114	68
Landkreis Hanau	1 028	13 724	6 404	10 359	13 969	4 848	35
Bergen-Enkheim	26	462	230	449	535	152	28
Bischofsheim	27	299	165	281	319	144	45
Bruchköbel	33	497	241	470	618	123	20
Butterstadt	8	186	94	167	195	17	9
Dörnigheim	14	107	50	67	117	79	68
Eichen	75	839	376	413	674	275	41
Erbstadt	44	563	267	297	489	106	22
Gronau	57	528	269	253	695	67	10

Gemeinde	Struktur der landwirtschaftlichen Betriebe									
	Von der landwirtsch. Nutzfläche sind		Vom Ackerland entfallen auf			Vom Dauergrünland entfallen auf		Sonderkulturen		
	Acker-land	Dauer-grünland	Getreide	Hack-früchte	Futter-pflanzen	Wiesen	Weiden			
	ha									% der LN
	26 (24)	27 (25)	28 (26)	29 (27)	30 (28)	31	32	33 (29)	34 (30)	
Hettersroth	223	128	152	55	15	123	3	-	-	
Höchst	52	52	31	17	1	36	-	0	0	
Horbach	60	35	31	18	7	22	1	-	-	
Kassel	196	184	114	72	5	140	2	-	-	
Katholisch-Willenroth	239	210	161	53	29	142	57	-	-	
Kempfenbrunn	110	92	56	29	19	72	1	0	0	
Kirchbracht	154	169	110	35	9	144	14	-	-	
Lanzingen	88	79	55	23	9	78	-	-	-	
Leisenwald	271	181	178	67	24	165	14	-	-	
Lettgenbrunn +	316	121	211	61	44	67	53	0	0	
Lichenroth	191	245	137	49	5	191	43	-	-	
Lieblös	309	165	188	82	33	114	41	2	0	
Lohrhaupten	382	282	235	106	40	275	2	1	0	
Lützelhausen	98	71	54	28	11	57	4	0	0	
Mauswinkel	212	160	153	52	7	124	28	-	-	
Meerholz	176	100	103	47	25	96	3	1	0	
Mernes	352	229	220	93	39	190	30	-	-	
Mosborn	49	31	29	12	9	29	1	-	-	
Neudorf	84	68	58	20	6	62	2	-	-	
Neuenhaßlau	108	61	59	38	8	49	4	0	0	
Neuenschiedten	49	45	29	15	5	36	1	-	-	
Neuses	95	55	52	30	12	36	5	3	2	
Niedergründau	253	154	147	66	35	98	47	6	1	
Niedermittlau	283	153	167	80	34	141	2	1	0	
Oberndorf	368	226	205	94	65	183	32	-	-	
Oberreichenbach	164	151	111	38	10	126	21	-	-	
Obersotzbach	231	182	158	54	20	174	3	0	0	
Orb, Bad, Stadt	263	323	146	71	10	184	42	14	2	
Pfaffenhausen +	306	273	175	87	44	175	84	-	-	
Radmühl	119	151	85	29	5	120	3	-	-	
Roßbach	108	111	69	33	6	94	4	-	-	
Roth	68	62	35	25	5	38	4	1	1	
Rothenbergen	291	154	174	72	42	126	23	6	1	
Schlierbach	64	65	39	11	3	52	2	-	-	
Somborn	352	145	206	90	49	94	33	1	0	
Spielberg	247	202	166	64	13	187	7	-	-	
Streitberg	153	126	100	41	12	123	-	-	-	
Udenhain	177	151	114	46	14	115	13	-	-	
Unterreichenbach	225	193	153	55	18	176	13	-	-	
Untersotzbach	232	176	153	53	27	172	1	0	0	
Völzberg	89	173	63	25	2	118	48	-	-	
Wächtersbach, Stadt	123	132	77	33	11	99	30	0	0	
Waldensberg	109	124	72	33	4	106	9	-	-	
Weilers	62	55	43	12	1	44	5	0	0	
Wettges	64	98	45	15	3	74	15	-	-	
Wirtheim +	100	129	57	32	7	76	11	0	0	
Wittgenborn	121	135	76	39	3	115	-	0	0	
Wolferborn	320	234	208	85	27	195	30	0	0	
Wüstwillenroth	71	97	51	19	1	95	1	-	-	
Landkreis Hanau	10 682	3 079	6 144	5 335	2 594	2 347	495	93	1	
Bergen-Enkheim	439	90	269	121	44	61	11	4	1	
Bischofsheim	252	61	142	73	30	46	6	3	1	
Bruckköbel	472	140	288	138	37	121	16	2	0	
Butterstadt	168	27	93	51	24	18	9	-	-	
Dörnigheim	75	35	40	27	5	28	3	7	6	
Eichen	529	128	290	169	70	120	7	0	0	
Erbstadt	428	56	232	133	64	47	7	2	0	
Gronau	574	103	343	175	55	68	24	14	2	

Gemeinde	Land- und forstwirtschaftliche Betriebe insgesamt					Ständige Arbeitskräfte der landwirtschaftlichen Betriebe			
	Betriebe	Betriebs- fläche	Wald- fläche	Landwirt- schaftl. Nutzfläche	Teil- stücke	ins- gesamt	familienfremde		Frauen
							Anzahl	% aller ständigen Arbeitskräfte	
		ha							
1 (1)	2 (2)	3 (3)	4 (4)	5 (5)	6 (6)	7 (7)	8 (8)	9 (9)	
Großauheim, Stadt ¹⁾	20	528	375	61	258	38	1	3	63
Großkrotzenburg	55	209	42	163	937	72	2	3	71
Hochstadt	80	512	92	412	914	133	1	1	67
Hüttengesäß	110	718	127	584	881	209	6	3	63
Kilianstädten	102	746	123	615	1 047	173	19	11	56
Langendiebach	63	793	365	424	350	131	6	5	57
Langenselbold	185	1 765	464	1 279	1 770	378	45	12	55
Marköbel	97	1 125	361	746	883	210	31	15	57
Mittelbuchen	109	799	228	563	1 353	176	5	3	65
Neuwiedermuß	28	189	23	164	288	58	1	2	66
Niederdorfelden	76	608	52	551	612	167	7	4	54
Niederissigheim	43	310	-	305	457	104	6	6	57
Niederrodenbach	159	547	161	363	1 355	202	10	5	79
Oberdorfelden	28	272	19	251	492	67	2	3	55
Oberissigheim	53	381	-	377	793	107	2	2	64
Oberrodenbach	106	176	59	112	616	100	-	-	94
Ostheim	100	1 105	262	835	1 291	228	7	3	62
Ravolzhausen	67	961	578	380	519	130	15	12	54
Roßdorf	79	573	-	568	641	171	9	5	61
Rückingen	33	301	63	235	183	69	-	-	62
Rüdigheim	61	452	69	374	323	110	14	13	62
Wachenbuchen	59	811	258	549	981	146	12	8	53
Windecken, Stadt	36	830	416	412	704	97	11	11	45
Wolfgang ²⁾	4	2 367	2 261	66	7
Landkreis Limburg	3 492	28 613	9 046	19 081	65 966	6 383	207	3	63
Ahlbach	40	456	1	442	1 741	84	7	8	50
Camberg, Stadt	68	1 580	1 016	557	650	133	5	4	53
Dauborn	132	1 204	284	900	1 266	289	9	3	63
Dehrn	52	542	106	429	558	130	1	1	53
Dietkirchen	29	198	-	192	245	51	-	-	57
Dombach	35	267	129	134	434	36	-	-	78
Dorchheim	36	154	21	130	431	46	1	2	65
Dorndorf	81	417	100	311	1 624	131	-	-	66
Eisenbach	83	1 040	643	391	2 205	138	11	8	64
Elbgrund	41	342	39	286	542	98	12	12	63
Ellar	57	541	166	368	534	114	2	2	54
Elz	123	928	469	441	2 937	168	4	2	70
Erbach	74	820	430	383	2 613	130	3	2	70
Eschhofen	37	456	71	378	936	97	21	22	54
Frickhofen	91	545	187	353	1 643	137	4	3	64
Fussingen	53	411	164	240	585	108	-	-	67
Hadamar, Stadt	138	1 096	215	849	1 868	238	14	6	57
Haintchen	95	750	408	321	1 711	60	-	-	67
Hangenmeilingen	38	192	49	134	575	73	4	6	59
Hasselbach	83	739	449	273	2 754	103	-	-	78
Hausen	75	409	148	254	383	123	-	-	77
Heringen	88	737	192	538	1 738	195	1	1	63
Heuchelheim	21	134	6	122	418	39	-	-	62
Hintermeilingen	87	405	88	300	3 287	136	3	2	80
Kirberg	99	1 186	434	743	426	221	2	1	60
Lahr	112	661	400	250	1 693	173	2	1	86
Langendernbach	100	679	251	414	2 000	154	7	5	75
Limburg a.d.Lahn, Stadt	30	321	-	305	627	107	46	43	28
Lindenholzhausen	98	699	56	633	607	172	-	-	58
Linter	35	314	-	311	639	91	2	2	52
Malmeneich	17	45	-	43	263	20	1	5	75
Mensfelden	129	843	96	735	2 748	275	5	2	62
Nauheim	68	585	132	445	433	158	3	2	57
Neesbach	67	420	56	358	1 280	110	2	2	55
Niederbrechen	111	872	-	859	797	238	-	-	59
Niederselters	73	634	172	450	2 608	135	2	2	63

1) Ab Spalte 6 einschl. der Angaben für Wolfgang. - 2) Die Angaben der landwirtschaftlichen Betriebe in den Spalten 6-9 sind in den Zahlen der benachbarten Gemeinde Großauheim, Stadt enthalten.

Gemeinde	Struktur der landwirtschaftlichen Betriebe								
	Betriebs- eigene Schlepper	Betriebe ins- gesamt	davon hatten eine landwirtschaftliche Nutzfläche von						
			0,01 bis unter 2 ha	2 bis unter 5 ha	5 bis unter 7,5 ha	7,5 bis unter 10 ha	10 bis unter 15 ha	15 bis unter 20 ha	20 ha und mehr
			10 (10)	11 (11)	12 (12)	13 (13)	14 (14a)	15 (14b)	16 (15a)
Großauheim, Stadt 1)	11	19	11	2	5	1	-	-	-
Großkrotzenburg	22	54	36	6	5	3	3	1	-
Hochstadt	46	79	37	14	5	7	8	6	2
Hüttengesäß	43	109	42	24	11	13	14	3	2
Kilianstädten	51	101	46	10	8	8	21	6	2
Langendiebach	33	61	18	8	7	11	12	4	1
Langenselbold	78	184	68	33	15	17	36	12	3
Marköbel	47	97	37	26	6	5	14	5	4
Mittelbuchen	52	108	45	21	10	10	19	1	2
Neuwiederau	11	27	8	6	3	3	6	1	-
Niederdorfelden	49	75	18	14	10	15	16	1	1
Niederissigheim	34	43	13	7	4	5	7	6	1
Niederrodenbach	30	158	115	21	9	5	7	1	-
Oberdorfelden	20	27	3	4	1	4	13	2	-
Oberissigheim	33	53	15	3	14	7	11	1	2
Oberrodenbach	9	100	88	11	-	1	-	-	-
Ostheim	62	99	36	7	5	9	18	18	6
Ravolzhausen	45	66	19	15	8	12	9	2	1
Roßdorf	48	79	33	8	7	8	12	6	5
Rückingen	18	32	11	8	3	2	-	4	4
Rüdighausen	26	60	25	15	8	6	3	1	2
Wachenbuchen	49	58	11	9	8	4	13	11	2
Windecken, Stadt	21	35	7	1	-	1	13	11	2
Wolfgang 2)
Landkreis Limburg	1 207	3 438	1 396	564	342	372	578	158	28
Ahlbach	29	40	5	5	5	2	17	5	1
Camberg, Stadt	27	67	16	8	6	6	20	11	-
Dauborn	54	131	43	18	10	17	28	12	3
Dehrn	32	51	8	5	6	9	21	2	-
Dietkirchen	16	29	8	8	-	2	9	2	-
Dombach	9	33	16	8	2	4	1	2	-
Dorchheim	4	35	18	6	4	6	-	1	-
Dorndorf	25	80	37	20	8	6	9	-	-
Eisenbach	22	81	50	4	7	3	11	5	1
Elbgrund	17	40	15	7	6	3	5	3	1
Ellar	18	56	11	10	9	14	10	2	-
Elz	28	122	78	10	4	14	14	2	-
Erbach	16	73	38	6	6	5	13	4	1
Eschhofen	16	36	10	2	-	5	14	4	1
Frickhofen	28	89	47	19	4	10	6	2	1
Fussingen	20	52	19	13	6	8	6	-	-
Hadamar, Stadt	61	135	48	19	20	17	24	4	3
Haintchen	9	94	63	11	4	6	5	5	-
Hangenmeilingen	9	37	16	10	7	2	2	-	-
Hasselbach	15	82	46	21	4	3	5	1	2
Hausen	14	73	36	17	10	4	5	-	1
Heringen	47	87	30	11	9	13	20	4	-
Heuchelheim	9	19	5	3	4	2	4	1	-
Hintermeilingen	18	86	28	41	11	4	1	1	-
Kirberg	59	98	30	11	2	16	29	9	1
Lahr	26	110	65	34	10	1	-	-	-
Langendernbach	24	99	42	26	19	3	7	1	1
Limburg a.d.Lahn, Stadt	30	30	6	3	4	4	7	4	2
Lindenholzhausen	34	97	35	7	11	13	27	4	-
Linter	26	35	6	3	4	3	16	3	-
Malmeneich	4	17	10	5	1	-	1	-	-
Mensfelden	56	128	43	17	16	30	20	2	-
Nauheim	36	67	20	8	9	12	15	2	1
Neesbach	33	66	23	9	10	12	12	-	-
Niederbrechen	40	111	37	12	9	8	24	20	1
Niederselters	22	71	33	5	2	4	22	5	-

1) Einschließlich der Angaben für Wolfgang. - 2) Die Angaben sind in den Zahlen der benachbarten Gemeinde Großauheim, Stadt enthalten.

Gemeinde	Struktur der landwirtschaftlichen Betriebe						
	Viehbestand				Landwirtschaftliche Nutzfläche		
	Pferde	Rindvieh		Schweine (ohne Ferkel)	insgesamt	dar. in Betrieben mit weniger als 10 ha LN	
		insgesamt	Milchkühe			ha	%
Großauheim, Stadt 1)	12	65	33	65	64	64	100
Großkrotzenburg	20	177	80	201	163	113	69
Hochstadt	27	350	161	315	412	174	42
Hüttengesäß	33	625	300	598	584	298	51
Kilianstädten	57	618	309	425	615	194	32
Langendiebach	35	421	235	234	424	187	44
Langenselbold	89	1 247	527	1 052	1 279	414	32
Marköbel	60	710	220	499	746	202	27
Mittelbuchen	38	579	283	490	563	269	48
Neuwiedermuß	19	171	79	192	164	70	43
Niederdorfelden	43	533	313	328	551	259	47
Niederissigheim	14	346	170	275	305	103	34
Niederrodenbach	22	243	137	211	363	260	72
Oberdorfelden	31	278	123	264	251	55	22
Oberissigheim	18	459	176	309	377	172	46
Oberrodenbach	4	72	33	85	111	111	100
Ostheim	53	894	423	512	835	156	19
Ravolzhausen	20	442	195	336	380	220	58
Roßdorf	43	528	229	507	568	170	30
Rückingen	11	221	113	173	235	79	34
Rüdigheim	30	287	125	293	374	167	45
Wachenbuchen	31	532	256	340	549	130	24
Windecken, Stadt	34	445	192	258	412	18	4
Wolfgang 2)
Landkreis Limburg	1 506	18 687	8 395	18 557	19 081	8 495	45
Ahlbach	27	416	181	268	442	70	16
Camberg, Stadt	59	472	219	464	557	138	25
Dauborn	76	907	407	1 104	900	313	35
Dehrn	45	498	210	466	429	145	34
Dietkirchen	8	175	76	205	192	51	27
Dombach	-	110	46	79	134	87	65
Dorchheim	12	120	63	62	130	.	.
Dorndorf	19	391	178	306	311	207	67
Eisenbach	34	298	121	331	391	122	31
Elbgrund	20	319	150	182	286	104	36
Ellar	40	380	148	260	368	224	61
Elz	32	386	190	346	441	237	54
Erbach	39	338	135	432	383	134	35
Eschhofen	42	391	169	277	378	55	15
Frickhofen	17	324	146	151	353	218	62
Fussingen	3	277	127	169	240	169	70
Hadamar, Stadt	52	716	360	604	848	361	43
Haintchen	22	208	95	175	321	177	55
Hangenmeilingen	8	115	54	66	134	109	81
Hasselbach	9	214	101	193	273	154	56
Hausen	11	250	103	196	254	172	68
Heringen	37	569	234	789	538	239	44
Heuchelheim	8	119	58	140	122	59	48
Hintermeilingen	9	272	157	141	300	271	90
Kirberg	62	790	368	1 074	743	219	30
Lahr	6	230	124	194	250	250	100
Langendernbach	22	408	210	226	414	277	67
Limburg a.d.Lahn, Stadt	22	237	128	204	305	74	24
Lindenholzhausen	66	575	289	576	633	238	38
Linter	19	362	154	375	311	70	23
Malmeneich	1	39	23	18	43	.	.
Mensfelden	77	836	366	1 285	735	465	63
Nauheim	39	449	203	725	445	207	47
Neesbach	27	418	176	548	358	215	60
Niederbrechen	82	826	360	1 097	859	196	23
Niederselters	52	377	174	545	450	89	20

1) Einschließlich der Angaben für Wolfgang. - 2) Die Angaben sind in den Zahlen der benachbarten Gemeinde Großauheim, Stadt enthalten.

Gemeinde	Struktur der landwirtschaftlichen Betriebe								
	Von der landwirtsch. Nutzfläche sind		Vom Ackerland entfallen auf			Vom Dauergrünland entfallen auf		Sonderkulturen	
	Ackerland	Dauergrünland	Getreide	Hackfrüchte	Futterpflanzen	Wiesen	Weiden		
	26 (24)	27 (25)	28 (26)	29 (27)	30 (28)	31	32	33 (29)	% der LN 34 (30)
Großbauheim, Stadt 1)	38	25	23	13	1	12	8	0	0
Großkrotzenburg	125	36	73	33	15	26	1	-	-
Hochstadt	294	113	172	82	37	90	3	2	1
Hüttengesäß	423	153	257	112	52	102	43	2	0
Kilianstädten	523	81	295	148	76	71	5	6	1
Langendiebach	298	121	184	84	30	109	7	2	1
Langenselbold	868	382	535	239	78	308	51	22	2
Marköbel	563	176	335	171	50	96	72	1	0
Mittelbuchen	427	134	234	120	69	106	20	1	0
Neuwiederau	112	49	70	29	12	31	16	-	-
Niederdorfelden	484	64	256	157	65	48	14	-	-
Niederissigheim	229	70	131	68	29	59	10	3	1
Niederrodenbach	200	152	99	80	5	120	1	3	1
Oberdorfelden	222	27	117	65	38	25	1	0	0
Oberissigheim	274	98	152	85	37	75	19	1	0
Oberrodenbach	70	39	25	30	3	20	-	1	1
Ostheim	684	147	385	211	87	117	24	0	0
Ravolzhausen	243	119	146	68	23	93	22	13	3
Roßdorf	461	102	267	130	62	73	26	1	0
Rückingen	142	91	89	47	5	76	10	0	0
Rüdighausen	288	85	178	78	28	37	42	0	0
Wachenbuchen	450	95	247	133	64	87	6	-	-
Windecken, Stadt	327	80	178	112	38	57	11	3	1
Wolfgang 2)
Landkreis Limburg	15 206	3 649	9 605	3 445	1 820	2 971	388	38	0
Ahlbach	395	46	259	57	46	40	6	-	-
Camberg, Stadt	488	65	304	100	75	61	2	1	0
Dauborn	769	104	486	168	84	81	21	0	0
Dehrn	355	73	233	83	32	63	9	-	-
Dietkirchen	153	37	105	34	14	36	-	-	-
Dombach	85	47	51	20	9	35	7	-	-
Dorchheim	92	34	58	20	13	29	1	2	2
Dorndorf	174	132	112	47	13	103	13	1	0
Eisenbach	325	64	219	67	35	50	6	0	0
Elbgrund	171	111	108	49	15	68	35	-	-
Ellar	262	103	169	66	27	88	10	0	0
Elz	350	83	214	83	42	67	1	0	0
Erbach	326	56	202	83	37	50	2	-	-
Eschhofen	312	64	207	65	40	53	10	-	-
Frickhofen	218	117	150	44	20	84	12	11	3
Fussingen	155	83	108	37	9	76	1	-	-
Hadamar, Stadt	668	165	427	138	79	139	17	7	1
Haintchen	253	63	141	49	42	47	4	-	-
Hangenmeilingen	91	39	64	21	6	34	1	1	1
Hasselbach	204	64	120	33	24	55	1	-	-
Hausen	161	88	113	37	9	71	10	1	0
Heringen	484	48	292	95	83	47	0	0	0
Heuchelheim	78	43	54	18	7	40	-	-	-
Hintermeilingen	221	76	136	52	28	68	-	-	-
Kirberg	601	137	363	165	69	101	35	-	-
Lahr	146	101	87	35	12	69	2	1	0
Langendernbach	206	205	130	55	21	116	67	-	-
Limburg a.d.Lahn, Stadt	203	92	122	56	24	67	25	5	2
Lindenholzhausen	573	57	368	133	63	55	0	0	0
Linter	255	55	161	59	32	51	2	-	-
Malmeneich	33	10	22	7	3	7	-	-	-
Mensfelden	641	86	392	160	85	80	1	2	0
Nauheim	387	55	241	93	51	48	7	0	0
Neesbach	313	42	189	75	49	40	1	-	-
Niederbrechen	745	108	477	184	57	98	6	3	0
Niederselters	394	53	234	87	71	45	5	-	-

1) Einschließlich der Angaben für Wolfgang. - 2) Die Angaben sind in den Zahlen der benachbarten Gemeinde Großbauheim, Stadt enthalten.

Gemeinde	Land- und forstwirtschaftliche Betriebe insgesamt					Ständige Arbeitskräfte der landwirtschaftlichen Betriebe			
	Betriebe	Betriebs- fläche	Wald- fläche	Landwirt- schaftl. Nutzfläche	Teil- stücke	ins- gesamt	familienfremde		Frauen
							Anzahl	% aller ständigen Arbeitskräfte	
1 (1)	2 (2)	3 (3)	4 (4)	5 (5)	6 (6)	7 (7)	8 (8)	9 (9)	
Niederweyer	18	109	2	106	633	24	-	-	67
Niederzeuzheim	65	647	159	477	824	118	6	5	52
Oberbrechen	58	723	200	511	2 851	147	4	3	56
Oberselters	67	372	84	277	1 643	96	2	2	74
Oberweyer	60	348	34	311	2 029	118	-	-	62
Oberzeuzheim	62	476	74	397	802	131	3	2	55
Offheim	71	577	138	434	593	148	4	3	59
Ohren	52	377	137	238	330	99	-	-	70
Schwickershausen	30	242	57	181	510	54	3	6	67
Staffel	26	308	90	216	859	61	4	7	46
Steinbach	56	375	92	278	1 885	96	1	1	57
Thalheim	75	685	258	416	1 437	159	-	-	57
Werschau	54	338	57	274	1 893	104	-	-	62
Wilsenroth	77	193	72	118	712	111	-	-	91
Würges	125	1 209	612	584	3 166	206	6	3	69
Main-Taunus-Kreis	3 332	22 977	8 807	13 628	44 277	5 281	529	10	64
Altenhain	40	192	50	137	802	61	1	2	74
Auringen	49	352	136	212	1 385	74	1	1	65
Breckenheim	119	485	112	365	1 139	163	1	1	74
Bremthal	96	446	250	188	1 614	91	-	-	95
Delkenheim	112	727	-	711	1 190	213	28	13	57
Diedensbergen	94	569	173	387	666	120	3	3	63
Eddersheim	48	230	-	227	485	80	3	4	65
Ehlhalten	79	362	215	133	1 188	62	-	-	90
Eppenhain	29	104	65	37	298	14	-	-	93
Eppstein, Stadt	28	128	74	37	182	15	-	-	93
Eschborn	62	678	122	550	1 079	159	26	16	48
Fischbach	116	408	153	241	939	114	15	13	82
Flörsheim, Stadt	108	925	385	524	1 471	167	16	10	67
Glashütten	25	84	-	81	353	36	-	-	83
Hattersheim	36	560	-	543	397	179	112	63	33
Hochheim a.M., Stadt	228	906	-	881	3 577	435	89	21	55
Hofheim a.Ts., Stadt	162	2 797	1 977	693	1 663	265	28	11	55
Kelkheim, Stadt	141	932	460	460	2 553	220	19	9	71
Königshofen	36	172	102	68	217	43	-	-	84
Kriftel	152	473	47	418	1 468	274	14	5	64
Langenhain	101	607	257	341	1 056	118	1	1	73
Lorsbach	92	337	182	133	648	97	-	-	92
Massenheim	81	473	-	465	846	154	3	2	58
Medenbach	56	437	110	320	1 597	100	5	5	57
Naurod	89	809	576	228	1 319	124	2	2	77
Neuenhain	123	475	179	283	1 192	165	5	3	70
Niederhöchstadt	69	230	-	223	1 123	117	5	4	62
Niederhofheim	32	261	-	259	1 333	73	2	3	48
Niederjosbach	32	262	134	123	627	45	2	4	73
Niedernhausen	40	295	166	122	525	65	20	31	65
Niederreifenberg	9	176	159	17	39	7	1	14	86
Nordenstadt	87	720	109	603	791	186	13	7	51
Oberems	34	513	339	167	1 906	67	4	6	72
Oberliederbach	28	693	339	349	1 741	73	3	4	47
Oberreifenberg	29	1 270	1 212	40	177	18	-	-	89
Okriftel	31	185	5	179	792	51	-	-	65
Ruppertshain	38	270	204	63	417	52	9	17	69
Schloßborn	103	426	206	216	340	107	1	1	88
Schwalbach a.Ts.	45	268	48	216	570	64	1	2	61
Soden am Taunus, Bad, St.	48	229	61	114	351	92	43	47	63
Sulzbach a.Ts.	53	575	61	507	588	137	23	17	51
Vockenhausen	42	146	40	101	295	21	3	14	81
Wallau	89	592	87	499	986	182	3	2	60
Weilbach	84	541	-	532	777	160	16	10	58

Gemeinde	Struktur der landwirtschaftlichen Betriebe								
	Betriebs- eigene Schlepper	Betriebe ins- gesamt	davon hatten eine landwirtschaftliche Nutzfläche von						
			0,01 bis unter 2 ha	2 bis unter 5 ha	5 bis unter 7,5 ha	7,5 bis unter 10 ha	10 bis unter 15 ha	15 bis unter 20 ha	20 ha und mehr
			10 (10)	11 (11)	12 (12)	13 (13)	14 (14a)	15 (14b)	16 (15a)
Niederweyer	9	18	4	5	2	3	4	-	-
Niederzeuzheim	26	64	15	11	8	11	15	2	2
Oberbrechen	23	57	18	4	3	3	18	10	1
Oberselters	18	66	41	7	2	3	8	5	-
Oberweyer	13	59	17	12	11	13	5	1	-
Oberzeuzheim	20	61	14	11	11	10	14	-	1
Offheim	38	70	17	10	17	11	13	2	-
Ohren	20	51	22	9	7	4	9	-	-
Schwickershausen	11	29	16	4	1	1	2	2	3
Staffel	22	25	2	4	5	2	9	3	-
Steinbach	9	54	21	11	3	9	7	3	-
Thalheim	32	74	21	18	10	12	11	2	-
Werschau	6	53	18	9	7	13	6	-	-
Wilsenroth	6	76	58	18	2	-	-	-	-
Würges	21	124	73	9	4	6	27	5	-
Main-Taunus-Kreis	1 652	3 230	1 729	591	250	241	298	82	39
Altenhain	19	39	20	5	8	6	-	-	-
Auringen	26	48	25	7	6	4	4	2	-
Breckenheim	38	118	74	19	6	11	6	2	-
Bremthal	29	95	55	37	2	-	1	-	-
Delkenheim	47	112	44	16	16	24	10	-	2
Diedenbergen	37	92	51	11	5	11	11	3	-
Eddersheim	44	48	30	3	3	3	4	3	2
Ehlhalten	42	66	43	22	1	-	-	-	-
Eppenhain	5	17	13	4	-	-	-	-	-
Eppstein, Stadt	1	22	16	5	1	-	-	-	-
Eschborn	51	61	16	7	5	3	17	9	4
Fischbach	30	115	91	21	-	1	-	-	2
Flörsheim, Stadt	45	107	58	14	3	10	17	1	4
Glashütten	8	25	6	16	2	-	1	-	-
Hattersheim	39	36	16	2	-	3	4	5	6
Hochheim a.M., Stadt	137	228	130	35	17	22	19	3	2
Hofheim a.Ts., Stadt	110	158	83	23	21	14	13	3	1
Kelkheim, Stadt	68	138	80	27	13	4	10	3	1
Königshofen	9	35	25	6	2	2	-	-	-
Kriftel	176	150	94	29	14	8	3	2	-
Langenhain	21	87	52	13	7	3	6	5	1
Lorsbach	7	85	67	12	3	2	1	-	-
Massenheim	49	81	23	17	13	10	17	1	-
Medenbach	28	55	18	8	11	6	10	2	-
Naurod	38	88	52	26	3	4	3	-	-
Neuenhain	39	122	77	25	14	5	1	-	-
Niederhöchstadt	53	69	39	17	2	4	6	1	-
Niederhofheim	20	32	8	3	2	5	11	3	-
Niederjosbach	19	31	15	7	2	5	1	1	-
Niedernhausen	16	37	23	7	3	1	2	-	1
Niederreifenberg	-	7	4	2	1	-	-	-	-
Nordenstadt	42	86	13	16	16	20	18	3	-
Oberems	8	33	2	16	9	5	1	-	-
Oberliederbach	22	27	2	-	3	4	10	6	2
Oberreifenberg	-	27	24	2	1	-	-	-	-
Okriftel	14	30	15	3	1	1	8	2	-
Ruppertshain	10	36	25	8	1	2	-	-	-
Schloßborn	36	99	67	26	3	-	2	1	-
Schwalbach a.Ts.	30	44	25	4	4	2	5	3	1
Soden am Taunus, Bad, St.	27	47	40	2	1	-	1	2	1
Sulzbach a.Ts.	47	52	14	1	1	5	22	5	4
Vockenhausen	8	36	26	6	1	1	-	-	2
Wallau	48	88	28	26	7	7	14	6	-
Weilbach	54	84	34	11	7	12	17	2	1

Gemeinde	Struktur der landwirtschaftlichen Betriebe						
	Viehbestand				Landwirtschaftliche Nutzfläche		
	Pferde	Rindvieh		Schweine (ohne Ferkel)	insgesamt	dar. in Betrieben mit weniger als 10 ha LN	
		insgesamt	Milchkühe			ha	%
Niederweyer	10	106	53	56	106	60	57
Niederzeuzheim	47	519	226	372	477	197	41
Oberbrechen	52	465	196	404	511	76	15
Oberselters	18	229	104	260	277	90	33
Oberweyer	29	332	148	225	311	233	75
Oberzeuzheim	39	432	198	347	397	205	52
Offheim	30	448	189	313	434	254	59
Ohren	17	264	113	411	238	124	54
Schwickershausen	14	126	51	129	181	42	23
Staffel	14	236	108	236	216	62	29
Steinbach	27	313	108	209	278	150	54
Thalheim	21	471	200	334	416	251	60
Werschau	29	274	121	241	274	201	73
Wilsenroth	1	131	84	78	118	118	100
Würges	54	529	193	669	584	166	28
Main-Taunus-Kreis	1 203	8 914	4 455	9 427	13 573	7 175	53
Altenhain	14	97	59	51	137	137	100
Auringen	27	180	82	257	212	124	59
Breckenheim	32	325	162	309	365	263	72
Bremthal	7	175	100	148	188	.	.
Delkenheim	59	575	230	760	711	411	58
Diedenberg	44	235	110	221	387	203	53
Eddersheim	15	140	62	92	227	79	35
Ehlhalten	4	88	51	52	123	123	100
Eppenhain	-	18	14	11	26	26	100
Eppstein, Stadt	3	9	4	10	34	34	100
Eschborn	30	431	183	340	550	97	18
Fischbach	26	164	87	83	241	154	64
Flörsheim, Stadt	59	278	130	311	524	205	39
Glashütten	7	70	49	39	81	.	.
Hattersheim	25	263	114	348	543	47	9
Hochheim a.M., Stadt	69	272	122	405	881	541	61
Hofheim a.Ts., Stadt	70	447	203	553	683	406	59
Kelkheim, Stadt	42	257	175	249	460	270	59
Königshofen	6	45	26	37	68	68	100
Kriftel	40	37	24	197	417	345	83
Langenhain	37	184	94	215	338	154	46
Lorsbach	5	44	14	20	130	.	.
Massenheim	47	368	214	390	465	244	53
Medenbach	39	293	142	299	320	167	52
Naurod	17	157	65	183	228	193	85
Neuenhain	24	95	62	52	283	.	.
Niederhöchstadt	17	132	64	89	223	136	61
Niederhofheim	28	186	118	176	259	70	27
Niederjosbach	10	117	52	85	123	92	75
Niedernhausen	10	74	32	76	119	71	60
Niederreifenberg	2	7	6	4	17	17	100
Nordenstadt	84	495	246	619	603	346	57
Oberems	19	144	84	127	167	.	.
Oberliederbach	36	236	143	318	349	56	16
Oberreifenberg	2	1	1	8	35	35	100
Okriftel	16	113	41	113	179	41	23
Ruppertshain	9	69	31	106	63	63	100
Schloßborn	9	152	82	104	214	167	78
Schwalbach a.Ts.	17	184	94	96	216	80	37
Soden am Taunus, Bad,St.	8	31	16	48	114	43	38
Sulzbach a.Ts.	26	456	275	565	507	68	13
Vockenhausen	7	45	21	85	97	55	57
Wallau	45	459	179	358	499	228	46
Weilbach	48	307	150	397	532	226	43

Gemeinde	Struktur der landwirtschaftlichen Betriebe								
	Von der landwirtsch. Nutzfläche sind		Vom Ackerland entfallen auf			Vom Dauergrünland entfallen auf		Sonderkulturen	
	Ackerland	Dauergrünland	Getreide	Hackfrüchte	Futterpflanzen	Wiesen	Weiden		
	ha								% der LN
	26 (24)	27 (25)	28 (26)	29 (27)	30 (28)	31	32	33 (29)	34 (30)
Niederweyer	88	15	56	19	10	14	-	-	-
Niederzeuzheim	360	113	234	83	43	90	19	0	0
Oberbrechen	452	50	286	92	51	47	1	-	-
Oberselters	246	27	150	57	40	24	1	-	-
Oberweyer	260	48	172	53	34	45	-	-	-
Oberzeuzheim	305	88	203	72	29	77	10	-	-
Offheim	379	52	253	69	38	44	7	-	-
Ohren	198	37	125	51	22	32	2	0	0
Schwickershausen	140	39	94	30	14	33	3	-	-
Staffel	161	53	100	48	12	50	4	1	1
Steinbach	215	60	138	45	30	55	1	0	0
Thalheim	288	124	194	60	27	104	10	1	0
Werschau	238	32	140	52	45	25	6	1	0
Wilsenroth	58	57	28	22	3	27	4	0	0
Würges	531	48	317	117	96	42	-	0	0
Main-Taunus-Kreis	10 706	1 923	5 805	3 148	1 290	1 486	133	804	6
Altenhain	97	38	45	23	12	34	1	7	5
Auringen	164	43	85	49	21	38	-	2	1
Breckenheim	259	96	134	77	40	71	2	5	1
Bremthal	141	42	70	29	23	30	-	5	3
Delkenheim	647	54	345	218	82	48	2	3	0
Diedenberg	295	84	164	76	41	58	6	6	2
Eddersheim	203	22	113	66	20	21	1	0	0
Ehlhalten	78	44	34	19	9	29	3	1	1
Eppenhain	19	6	4	2	-	6	-	-	-
Eppstein, Stadt	12	19	3	1	1	12	-	3	9
Eschborn	485	48	281	150	50	42	6	14	3
Fischbach	174	59	61	33	37	30	12	2	1
Flörsheim, Stadt	483	24	266	138	69	19	1	6	1
Glashütten	50	31	26	14	3	21	1	-	-
Hattersheim	466	38	259	137	47	17	19	30	6
Hochheim a.M., Stadt	604	51	332	175	70	49	0	220	25
Hofheim a.Ts., Stadt	570	60	307	174	78	36	18	46	7
Kelkheim, Stadt	322	79	181	87	25	56	8	50	11
Königshofen	49	16	27	13	6	11	-	-	-
Kriftel	288	9	125	144	12	8	-	114	27
Langenhain	269	62	168	66	26	49	3	4	1
Lorsbach	80	44	26	11	8	25	-	2	2
Massenheim	403	50	214	122	67	46	1	9	2
Medenbach	261	55	131	81	46	51	-	2	1
Naurod	164	45	83	44	18	34	2	13	6
Neuenhain	86	43	56	17	6	36	0	154	54
Niederhöchstadt	171	42	83	54	18	35	0	6	3
Niederhofheim	224	30	134	56	33	29	-	3	1
Niederjosbach	95	27	56	22	14	16	7	1	1
Niedernhausen	79	27	42	18	8	19	2	12	10
Niederreifenberg	6	10	2	2	-	7	0	-	-
Nordenstadt	540	48	270	195	70	47	-	11	2
Oberems	111	57	70	25	14	56	-	-	-
Oberliederbach	302	44	188	83	30	38	4	-	-
Oberreifenberg	11	23	1	1	-	7	-	0	0
Okriftel	146	31	84	44	16	28	-	1	1
Ruppertshain	39	20	21	11	3	13	-	3	5
Schloßborn	141	67	84	32	14	47	2	1	1
Schwalbach a.Ts.	168	44	102	43	5	33	3	3	1
Soden am Taunus, Bad, St.	74	12	39	24	5	7	2	24	21
Sulzbach a.Ts.	429	62	244	129	54	59	1	2	0
Vockenhausen	65	30	30	12	7	15	8	3	3
Wallau	397	99	210	124	61	83	8	1	0
Weilbach	508	13	294	151	62	6	5	5	1

Gemeinde	Land- und forstwirtschaftliche Betriebe insgesamt					Ständige Arbeitskräfte der landwirtschaftlichen Betriebe			
	Betriebe	Betriebs- fläche	Wald- fläche	Landwirt- schaftl. Nutzfläche	Teil- stücke	ins- gesamt	familienfremde		Frauen
							Anzahl	% aller ständigen Arbeitskräfte	
		ha							
1 (1)	2 (2)	3 (3)	4 (4)	5 (5)	6 (6)	7 (7)	8 (8)	9 (9)	
Wicker	98	450	-	440	1 264	150	8	5	64
Wildsachsen	39	217	10	201	311	71	-	-	68
Oberlahnkreis	3 635	33 844	16 248	17 016	70 317	5 957	165	3	71
Ahausen	41	289	89	192	1 203	77	4	5	65
Allendorf	34	283	111	169	172	58	2	3	72
Altenkirchen	67	506	272	230	1 654	102	1	1	81
Arfurt	50	441	117	313	1 993	102	2	2	66
Aulenhäuser	34	285	110	173	1 280	60	1	2	67
Aumenau	41	325	89	230	1 359	75	1	1	68
Barig-Selbhausen	46	287	104	174	256	76	2	3	83
Bernbach	26	289	141	145	931	50	1	2	66
Blessenbach	58	416	152	257	203	103	1	1	74
Dietenhausen	40	334	129	203	1 282	70	-	-	76
Dillhausen	101	231	42	169	2 097	96	-	-	87
Drommershausen	62	416	184	228	1 630	100	4	4	82
Edelsberg	49	403	212	185	224	64	3	5	75
Elkerhausen	73	510	195	307	1 519	118	1	1	74
Ennerich	21	229	61	166	212	52	1	2	56
Ernsthausen	65	624	320	298	2 233	108	2	2	67
Eschenau	26	314	71	239	274	64	4	6	56
Essershausen	26	276	153	120	734	43	2	5	67
Falkenbach	20	152	48	103	898	33	1	3	70
Freienfels	27	211	80	125	143	53	5	9	70
Gaudernbach	49	439	137	297	298	104	2	2	63
Gräveneck	32	419	147	262	486	72	5	7	63
Hasselbach	44	444	183	256	1 756	91	2	2	59
Heckholzhausen	50	453	119	328	293	106	4	4	66
Hirschhausen	59	451	220	223	1 678	91	-	-	81
Hofen	31	367	132	230	203	68	-	-	59
Kirschhofen	34	205	124	77	574	46	1	2	83
Kubach	67	711	299	400	324	129	4	3	66
Laimbach	19	231	137	93	525	28	-	-	75
Langenbach	56	538	210	310	2 306	103	1	1	66
Langhecke	7	59	-	55	72	18	4	22	67
Laubuseschbach	133	610	205	393	2 982	182	-	-	81
Löhnberg	100	770	377	380	1 705	122	6	5	77
Lützendorf	17	205	113	91	559	31	-	-	71
Mengerskirchen	127	562	126	418	2 578	149	1	1	87
Merenberg	87	739	285	442	461	143	4	3	71
Mödtau	28	212	60	148	772	56	-	-	63
Münster	63	618	216	395	526	122	2	2	67
Niedershausen	89	729	325	388	492	139	5	4	78
Niedertiefenbach	45	435	104	326	1 678	103	7	7	54
Obershausen	69	1 813	1 544	224	910	105	6	6	85
Obertiefenbach	151	956	227	719	3 965	245	8	3	63
Odersbach	53	232	107	120	470	70	-	-	86
Philippstein	67	590	394	177	1 459	93	3	3	86
Probbach	57	182	31	144	2 134	57	-	-	93
Reichenborn	44	271	57	208	325	76	-	-	74
Rohnstadt	32	338	143	194	1 340	67	1	2	63
Rückershausen	13	102	9	89	221	25	-	-	68
Runkel, Stadt	33	1 221	920	288	202	73	2	3	53
Schadeck	37	441	100	335	233	99	-	-	59
Schupbach	51	589	231	353	444	91	5	6	55
Seelbach	86	593	186	403	1 851	162	1	1	65
Selters	35	318	129	187	796	60	2	3	70
Steeden	45	325	90	230	1 286	71	-	-	63
Villmar	106	1 583	535	1 024	4 674	227	10	4	56
Waldernbach	76	385	131	243	644	110	3	3	80

Gemeinde	Struktur der landwirtschaftlichen Betriebe								
	Betriebs- eigene Schlepper	Betriebe ins- gesamt	davon hatten eine landwirtschaftliche Nutzfläche von						
			0,01 bis unter 2 ha	2 bis unter 5 ha	5 bis unter 7,5 ha	7,5 bis unter 10 ha	10 bis unter 15 ha	15 bis unter 20 ha	20 ha und mehr
	10 (10)	11 (11)	12 (12)	13 (13)	14 (14a)	15 (14b)	16 (15a)	17 (15b)	18 (16)
Wicker Wildsachsen	29 26	98 39	53 13	12 12	5 4	11 -	14 8	1 2	2 -
Oberlahnkreis	1 031	3 550	1 340	1 037	332	294	390	122	35
Ahausen	21	40	18	7	6	5	2	-	2
Allendorf	14	33	10	8	8	1	5	1	-
Altenkirchen	14	66	18	35	7	3	3	-	-
Arfurt	14	49	18	6	8	5	6	5	1
Aulenhäusen	13	33	9	8	3	9	4	-	-
Aumenu	18	40	9	14	4	3	8	2	-
Barig-Selbhausen	14	45	11	24	6	1	3	-	-
Bernbach	6	25	2	10	7	1	5	-	-
Blessenbach	11	57	20	23	3	4	3	4	-
Dietenhausen	21	39	2	22	6	6	3	-	-
Dillhausen	1	100	69	30	-	1	-	-	-
Drommershausen	16	61	21	29	4	2	3	2	-
Edelsberg	18	47	20	16	3	2	4	2	-
Elkerhausen	16	72	24	31	7	1	6	2	1
Ennerich	8	20	2	2	6	2	7	1	-
Ernsthausen	15	64	20	21	9	7	6	1	-
Eschenau	20	25	5	1	1	1	15	2	-
Essershausen	11	24	7	9	3	-	4	1	-
Falkenbach	8	19	7	4	2	2	2	2	-
Freienfels	9	26	11	7	1	2	4	1	-
Gaudernbach	16	48	8	12	13	3	11	1	-
Gräveneck	24	31	3	10	3	3	9	2	1
Hasselbach	23	43	9	12	4	11	7	-	-
Heckholzhausen	20	49	14	9	4	7	13	1	1
Hirschhausen	11	58	26	19	3	4	4	-	2
Hofen	25	30	3	5	6	5	10	1	-
Kirschhofen	6	33	24	4	1	3	1	-	-
Kubach	20	66	15	21	7	9	11	2	1
Laimbach	5	18	1	10	5	-	1	1	-
Langenbach	14	55	15	14	5	9	12	-	-
Langhecke	4	7	2	3	-	-	-	1	1
Laubuseschbach	26	132	74	31	16	5	2	4	-
Löhnberg	28	99	52	23	7	6	7	3	1
Lützendorf	6	16	3	4	4	3	2	-	-
Mengerskirchen	18	126	46	59	11	6	3	1	-
Merenberg	30	83	20	31	11	8	13	-	-
Möttau	9	27	3	13	3	4	4	-	-
Münster	26	62	21	11	7	9	7	6	1
Niedershausen	21	86	31	41	3	-	3	7	1
Niedertiefenbach	17	44	8	7	5	14	7	2	1
Obershausen	14	66	14	40	10	2	-	-	-
Obertiefenbach	25	149	59	28	22	20	14	4	2
Odersbach	8	52	39	8	-	1	2	2	-
Philippstein	8	65	33	23	5	3	1	-	-
Probbach	5	56	26	27	2	-	-	-	1
Reichenborn	13	43	5	23	7	4	3	1	-
Rohnstadt	12	31	6	6	8	5	6	-	-
Rückershausen	4	12	-	3	2	5	2	-	-
Runkel, Stadt	18	31	5	2	2	6	13	2	1
Schadeck	25	36	6	3	2	7	15	3	-
Schupbach	19	50	16	8	3	8	8	6	1
Seelbach	30	83	33	20	3	13	12	2	-
Selters	15	34	13	5	3	9	3	-	1
Steeden	20	44	21	4	3	5	10	1	-
Villmar	28	105	34	6	2	6	29	24	4
Walderbach	13	74	35	25	7	2	4	1	-

Gemeinde	Struktur der landwirtschaftlichen Betriebe						
	Viehbestand				Landwirtschaftliche Nutzfläche		
	Pferde	Rindvieh		Schweine (ohne Ferkel)	insgesamt	dar. in Betrieben mit weniger als 10 ha LN	
		insgesamt	Milchkühe			ha	%
19 (17)	20 (18)	21 (19)	22 (20)	23 (21)	24 (22*)	25 (23*)	
Wicker	48	266	136	313	440	219	50
Wildsachsen	14	183	106	108	201	77	38
Oberlahnkreis	1 191	17 106	8 423	15 770	17 000	9 167	54
Ahausen	11	211	115	149	192	123	64
Allendorf	11	162	74	106	169	93	55
Altenkirchen	16	230	135	144	230	196	85
Arfurt	30	279	130	384	313	133	43
Aulenhäusen	8	160	87	189	173	127	73
Aumenau	24	251	123	291	230	99	43
Barig-Selbenhausen	7	213	110	149	174	140	81
Bernbach	17	154	71	82	145	82	57
Blessenbach	12	233	132	209	257	148	58
Dietenhausen	6	217	112	154	203	169	83
Dillhausen	12	94	65	37	169	169	100
Drommershausen	16	237	135	158	228	155	68
Edelsberg	10	187	96	162	185	100	54
Elkerhausen	13	293	153	322	307	186	61
Ennerich	19	181	76	153	166	71	43
Ernsthausen	22	279	150	208	298	208	70
Eschenau	18	279	120	426	239	24	10
Essershausen	7	125	62	109	120	61	51
Falkenbach	6	106	49	129	103	48	47
Freienfels	8	128	68	109	125	57	46
Gaudernbach	36	432	176	399	297	158	53
Gräveneck	11	288	138	256	262	76	29
Hasselbach	19	289	125	253	256	174	68
Heckholzhausen	41	354	164	347	328	131	40
Hirschhausen	14	217	123	137	223	138	62
Hofen	11	297	132	325	230	98	43
Kirschhofen	2	65	35	67	77	.	.
Kubach	33	417	210	396	400	208	52
Laimbach	4	91	48	47	93	64	69
Langenbach	27	293	154	274	310	173	56
Langhecke	4	46	23	30	55	.	.
Laubuseschbach	18	352	181	365	393	306	78
Löhnberg	27	355	179	292	380	215	57
Lütendorf	1	94	50	68	91	67	74
Mengerskirchen	8	351	213	130	418	369	88
Merenberg	19	530	259	381	441	268	61
Möttau	8	166	86	160	148	100	68
Münster	28	399	186	440	395	181	46
Niedershausen	17	371	201	345	388	177	46
Niedertiefenbach	27	332	129	353	326	182	56
Obershausen	5	224	140	158	219	219	100
Obertiefenbach	78	738	317	436	719	451	63
Odersbach	7	133	64	97	120	59	49
Philippstein	11	141	79	109	177	.	.
Probbach	-	94	62	17	144	.	.
Reichenborn	9	269	133	196	208	56	27
Rohnstadt	23	165	85	177	194	124	64
Rückershausen	9	103	48	79	89	66	74
Runkel, Stadt	29	283	120	288	283	71	25
Schadeck	25	403	156	455	335	89	27
Schupbach	30	414	162	478	353	129	37
Seelbach	30	434	210	517	402	228	57
Seiters	14	206	101	115	187	124	66
Steeden	6	246	108	324	230	96	42
Villmar	113	962	438	1 005	1 024	115	11
Walderbach	9	222	124	97	243	179	74

Gemeinde	Struktur der landwirtschaftlichen Betriebe								
	Von der landwirtsch. Nutzfläche sind		Vom Ackerland entfallen auf			Vom Dauergrünland entfallen auf		Sonderkulturen	
	Ackerland	Dauergrünland	Getreide	Hackfrüchte	Futterpflanzen	Wiesen	Weiden		
	ha								
	26 (24)	27 (25)	28 (26)	29 (27)	30 (28)	31	32	33 (29)	34 (30)
Wicker	366	42	212	118	33	35	2	29	7
Wildsachsen	165	33	99	38	26	29	3	1	1
Oberlahnkreis	12 311	4 515	7 455	2 879	1 650	3 639	412	26	0
Ahausen	142	48	83	33	15	41	1	2	1
Allendorf	107	61	62	24	13	42	16	-	-
Altenkirchen	160	67	96	38	25	59	-	-	-
Arfurt	271	40	169	59	45	37	-	-	-
Aulenhäusen	125	47	77	31	17	42	3	0	0
Aumenu	176	50	106	44	24	46	3	2	1
Barig-Selbenhausen	97	74	60	27	10	63	8	-	-
Bernbach	108	36	67	23	18	35	0	0	0
Blessenbach	181	74	114	41	25	58	9	-	-
Dietenhausen	143	58	90	33	19	56	1	-	-
Dillhausen	99	67	31	18	5	37	2	-	-
Drommershausen	144	82	89	32	21	67	6	-	-
Edelsberg	135	48	84	31	18	44	0	0	0
Elkerhausen	240	64	139	54	43	57	-	0	0
Ennerich	137	28	90	33	15	25	2	-	-
Ernsthäusen	226	69	137	49	37	60	3	1	0
Eschenau	188	50	119	45	23	45	5	-	-
Essershausen	86	33	49	20	16	29	-	0	0
Falkenbach	83	20	53	18	12	19	-	-	-
Freienfels	97	27	51	24	20	18	5	0	0
Gaudernbach	212	81	131	51	28	64	15	0	0
Gräveneck	188	72	121	45	22	55	17	0	0
Hasselbach	186	67	116	44	25	64	-	0	0
Heckholzhausen	244	81	157	52	36	72	3	0	0
Hirschhausen	147	75	82	35	24	49	-	-	-
Hofen	190	37	116	45	30	30	7	0	0
Kirschhofen	49	28	30	13	5	18	2	-	-
Kubach	281	115	173	67	41	92	7	-	-
Laimbach	69	23	39	15	15	21	2	-	-
Langenbach	232	74	147	52	29	70	0	0	0
Langhecke	31	24	20	9	2	5	18	-	-
Laubuseschbach	300	84	176	70	39	69	0	2	1
Löhnberg	235	142	138	57	23	114	13	0	0
Lützendorf	63	27	40	14	8	25	-	-	-
Mengerskirchen	212	201	120	64	12	166	12	0	0
Merenberg	257	181	159	72	24	137	33	0	0
Möttau	108	40	69	24	15	37	2	-	-
Münster	333	60	203	75	53	52	2	2	1
Niedershausen	244	137	150	59	35	109	10	1	0
Niedertiefenbach	263	62	169	56	38	59	2	-	-
Obershausen	105	113	62	29	14	96	13	0	0
Obertiefenbach	592	123	368	122	97	114	0	-	-
Odersbach	72	47	42	22	6	24	6	-	-
Philippstein	121	54	62	26	21	33	11	0	0
Probbach	58	85	24	14	5	67	1	-	-
Reichenborn	111	95	70	30	9	83	10	-	-
Rohnstadt	145	45	92	33	19	44	0	1	1
Rückershausen	51	38	35	12	4	28	9	-	-
Runkel, Stadt	234	46	150	53	28	38	5	1	0
Schadeck	294	40	182	67	46	38	2	-	-
Schupbach	271	79	169	67	34	69	7	0	0
Seelbach	317	83	184	70	40	73	1	0	0
Selters	108	77	69	30	8	57	13	-	-
Steeden	189	41	112	46	28	37	-	-	-
Villmar	900	120	555	192	137	90	26	1	0
Walderbach	138	102	84	39	10	80	8	-	-

Gemeinde	Land- und forstwirtschaftliche Betriebe insgesamt					Ständige Arbeitskräfte der landwirtschaftlichen Betriebe			
	Betriebe	Betriebs- fläche	Wald- fläche	Landwirt- schaftl. Nutzfläche	Teil- stücke	ins- gesamt	familienfremde		Frauen
							Anzahl	% aller ständigen Arbeitskräfte	
		ha							
1 (1)	2 (2)	3 (3)	4 (4)	5 (5)	6 (6)	7 (7)	8 (8)	9 (9)	
Waldhausen	87	420	189	222	2 004	113	4	4	82
Weilburg, Stadt	15	2 119	2 030	42	95	20	6	30	70
Weilmünster, Marktflecken	142	2 829	2 031	741	848	207	19	9	67
Weinbach	103	901	442	448	646	163	4	3	78
Weyer	52	572	199	368	360	108	3	3	63
Winkels	91	214	12	194	788	73	1	1	93
Wirbelau	56	445	158	282	2 982	125	1	1	74
Wolfenhausen	90	405	155	244	1 075	110	-	-	83
Obertaunuskreis	732	11 287	7 343	3 789	11 106	1 309	214	16	58
Dornholzhausen/Ts.	12	67	33	33	155	19	1	5	68
Falkenstein 1)	4	77	65	12	4
Friedrichsdorf, Stadt	32	205	101	100	214	43	6	14	67
Homburg v.d.H., Bad, St.	86	2 628	2 269	352	709	150	18	12	62
Kalbach	52	581	85	486	1 243	133	17	13	44
Königstein i.Ts., Stadt 2)	40	2 798	2 616	159	112	56	34	62	46
Köppern	36	566	392	169	487	47	3	6	70
Kronberg (Ts.), Stadt	38	458	330	122	445	90	19	21	48
Mammolshain	35	140	62	63	354	37	4	11	65
Oberhöchstadt/Ts.	70	466	112	322	1 194	113	31	27	65
Oberstedten	25	324	94	215	414	58	19	33	59
Oberursel (Taunus), Stadt	85	1 138	526	596	1 818	175	30	17	51
Schneidhain/Ts.	24	92	14	74	243	31	-	-	68
Schönberg (Taunus)	14	53	31	18	53	17	5	29	35
Saulberg	62	715	373	334	937	122	14	12	58
Steinbach a.Ts.	44	387	184	199	701	75	3	4	63
Stierstadt	55	419	86	329	1 525	98	2	2	69
Weißkirchen	18	274	68	204	498	45	8	18	58
Rheingaukreis	2 375	22 315	16 040	5 725	24 180	4 566	1 279	28	55
Admannshausen	49	131	17	98	351	106	54	51	47
Aulhausen	65	323	33	264	520	98	26	27	60
Eltville am Rhein, Stadt	113	1 643	1 204	413	876	295	140	48	49
Erbach (Rheingau)	112	995	609	349	1 169	224	70	31	52
Espenschied	28	773	567	187	94	56	4	7	57
Geisenheim, Stadt	91	1 954	1 558	346	561	279	143	51	39
Hallgarten	195	988	707	275	2 011	332	19	6	60
Hattenheim	101	826	459	348	952	236	80	34	47
Johannisberg	57	981	691	275	636	206	122	59	34
Kiedrich	132	1 064	749	307	1 441	282	76	27	54
Lorch, Stadt	210	1 523	1 165	224	1 330	319	55	17	66
Lorchhausen	142	593	416	111	1 274	151	2	1	91
Martinsthal	59	408	267	137	651	98	15	15	52
Mittelheim	43	392	323	65	300	80	11	14	55
Niederwalluf	39	384	323	155	305	143	83	58	49
Oberwalluf	45	100	20	78	338	63	1	2	73
Oestrich	198	1 487	1 080	392	1 673	394	53	14	56
Presberg	84	763	459	278	2 615	79	2	3	85
Ransel	69	626	401	217	2 313	98	1	1	72
Rauenthal	133	589	357	222	1 322	189	35	19	65
Rüdesheim am Rhein, Stadt	201	3 750	3 352	375	1 233	405	148	37	45
Stephanshausen	43	179	12	164	256	54	-	-	80
Winkel	125	1 433	1 094	326	984	332	139	42	52
Wollmerschied	41	407	277	122	975	47	-	-	85

1) Die Angaben der landwirtschaftlichen Betriebe in den Spalten 6 - 9 sind in den Zahlen der benachbarten Gemeinde Königstein i. Ts., Stadt enthalten. - 2) Ab Spalte 6 einschließlich der Angaben für Falkenstein.

Gemeinde	Struktur der landwirtschaftlichen Betriebe								
	Betriebs- eigene Schlepper	Betriebe ins- gesamt	davon hatten eine landwirtschaftliche Nutzfläche von						
			0,01 bis unter 2 ha	2 bis unter 5 ha	5 bis unter 7,5 ha	7,5 bis unter 10 ha	10 bis unter 15 ha	15 bis unter 20 ha	20 ha und mehr
			10 (10)	11 (11)	12 (12)	13 (13)	14 (14a)	15 (14b)	16 (15a)
Waldhausen	8	86	54	20	5	4	3	-	-
Weilburg, Stadt	2	11	9	-	-	-	-	2	-
Weilmünster, Marktflecken	52	138	75	21	7	9	14	6	6
Weinbach	27	102	42	31	10	5	8	4	2
Weyer	16	51	18	9	2	4	11	5	2
Winkels	6	90	52	35	2	-	-	-	1
Wirbelau	27	55	9	23	8	8	7	-	-
Wolfenhausen	19	88	55	21	5	1	5	1	-
Obertaunuskreis	440	709	366	109	46	54	81	29	24
Dornholzhausen/Ts.	4	11	8	2	-	-	-	1	-
Falkenstein 1)
Friedrichsdorf, Stadt	16	31	24	2	1	1	2	-	1
Homburg v.d.H., Bad, St.	39	84	52	16	4	2	4	4	2
Kalbach	52	51	11	5	3	6	18	6	2
Königstein i.Ts., Stadt 2)	11	41	24	9	3	2	-	2	1
Köppern	17	35	19	5	2	2	5	-	2
Kronberg (Ts.), Stadt	36	36	16	12	3	4	1	-	-
Mammolshain	15	34	26	4	3	-	1	-	-
Oberhöchstadt/Ts.	30	69	51	6	2	4	3	1	2
Oberstedten	20	23	4	9	3	1	1	1	4
Oberursel (Taunus), Stadt	64	84	23	16	9	14	15	5	2
Schneidhain/Ts.	11	23	10	8	3	1	1	-	-
Schönberg (Taunus)	11	12	11	-	1	-	-	-	-
Seulberg	44	61	35	2	2	8	10	2	2
Steinbach a.Ts.	26	43	24	4	3	4	6	2	-
Stierstadt	29	54	22	8	2	5	12	5	-
Weißkirchen	15	17	6	1	2	-	2	-	6
Rheingaukreis	1 209	2 342	1 623	510	119	28	26	11	25
Admannshausen	15	48	39	4	3	-	-	2	-
Aulhausen	21	64	44	13	5	-	-	-	2
Eltville am Rhein, Stadt	93	111	78	20	6	2	1	-	4
Erbach (Rheingau)	95	111	73	28	7	1	-	-	2
Espenschied	10	26	7	6	4	3	4	1	1
Geisenheim, Stadt	83	88	54	16	9	3	2	2	2
Hallgarten	90	194	156	35	2	-	1	-	-
Hattenheim	48	100	62	28	3	2	3	-	2
Johannisberg	42	56	31	13	6	1	2	-	3
Kiedrich	54	131	83	34	8	4	1	1	-
Lorch, Stadt	41	208	182	23	1	-	-	2	-
Lorchhausen	32	141	135	5	1	-	-	-	-
Martinsthal	19	58	34	19	3	1	1	-	-
Mittelheim	34	42	31	9	2	-	-	-	-
Niedervalluf	27	37	20	9	5	-	-	-	3
Oberwalluf	26	44	36	3	2	2	1	-	-
Oestrich	157	197	126	65	5	-	-	-	1
Presberg	32	82	29	36	12	3	2	-	-
Ransel	12	68	23	29	15	-	1	-	-
Rauenthal	72	131	107	18	4	1	-	-	1
Rüdesheim am Rhein, Stadt	76	199	162	27	2	3	2	1	2
Stephanshausen	27	42	10	21	8	-	3	-	-
Winkel	96	124	85	29	5	2	-	1	2
Wollmerschied	7	40	16	20	1	-	2	1	-

1) Die Angaben sind in den Zahlen der benachbarten Gemeinde Königstein i. Ts., Stadt enthalten. - 2) Einschließlich der Angaben für Falkenstein.

Gemeinde	Struktur der landwirtschaftlichen Betriebe						
	Viehbestand				Landwirtschaftliche Nutzfläche		
	Pferde	Rindvieh		Schweine (ohne Ferkel)	insgesamt	dar. in Betrieben mit weniger als 10 ha LN	
		insgesamt	Milchkühe			ha	%
19 (17)	20 (18)	21 (19)	22 (20)	23 (21)	24 (22*)	25 (23*)	
Waldhausen	15	216	125	156	222	180	81
Weilburg, Stadt	5	32	18	26	42	9	21
Weilmünster, Marktflecken	30	561	269	743	736	264	36
Weinbach	32	421	227	434	448	242	54
Weyer	43	381	190	472	368	97	26
Winkels	-	150	87	78	194	.	.
Wirbelau	30	339	165	333	282	204	72
Wolfenhausen	10	211	120	245	242	161	67
Obertaunuskreis	293	3 866	1 458	2 352	3 763	1 437	38
Dornholzhausen/Ts.	1	46	17	36	33	.	.
Falkenstein 1)
Friedrichsdorf, Stadt	10	76	36	38	100	48	48
Homburg v.d.H., Bad, St.	39	224	119	139	352	137	39
Kalbach	25	427	241	375	486	99	20
Königstein i.Ts., Stadt 2)	6	59	20	74	147	88	60
Köppern	18	122	78	121	169	64	38
Kronberg (Ts.), Stadt	8	45	23	38	120	.	.
Mammolshain	4	40	21	40	63	.	.
Oberhöchstadt/Ts.	12	169	71	212	322	115	36
Oberstedten	22	206	95	132	215	62	29
Oberursel (Taunus), Stadt	59	513	253	429	596	253	42
Schneidhain/Ts.	11	83	45	31	74	.	.
Schönberg (Taunus)	2	6	3	3	18	18	100
Saulberg	20	372	169	324	334	116	35
Steinbach a.Ts.	17	147	78	105	199	85	45
Stierstadt	34	303	118	149	329	96	29
Weiskirchen	5	128	71	106	204	19	9
Rheingaukreis	391	1 517	705	1 341	5 713	3 987	70
Admannshausen	-	-	-	3	95	59	62
Aulhausen	8	139	54	136	264	108	41
Eltville am Rhein, Stadt	26	100	52	56	410	294	47
Erbach (Rheingau)	26	134	58	140	349	207	59
Espenschied	8	132	63	109	187	77	41
Geisenheim, Stadt	27	94	48	42	342	181	53
Hallgarten	46	28	5	66	275	.	.
Hattenheim	35	115	46	97	348	179	51
Johannisberg	21	69	31	28	275	108	39
Kiedrich	32	45	20	71	307	274	89
Lorch, Stadt	2	26	9	22	224	189	84
Lorchhausen	2	1	1	12	111	111	100
Martinsthal	18	25	13	34	137	.	.
Mittelheim	5	1	1	7	65	65	100
Niederwalluf	11	8	6	12	155	78	50
Oberwalluf	8	13	7	12	78	.	.
Oestrich	44	30	15	55	392	.	.
Presberg	10	126	68	107	277	253	91
Ransel	13	149	77	92	217	.	.
Raunenthal	12	15	8	47	222	.	.
Rüdesheim am Rhein, Stadt	11	28	15	49	375	262	70
Stephanshausen	1	151	58	71	164	129	79
Winkel	24	14	1	26	326	230	71
Wollmerschied	1	74	49	47	122	81	66

1) Die Angaben sind in den Zahlen der benachbarten Gemeinde Königstein i. Ts., Stadt enthalten. - 2) Einschließlich der Angaben für Falkenstein.

Gemeinde	Struktur der landwirtschaftlichen Betriebe								
	Von der landwirtsch. Nutzfläche sind		Vom Ackerland entfallen auf			Vom Dauergrünland entfallen auf		Sonderkulturen	
	Ackerland	Dauergrünland	Getreide	Hackfrüchte	Futterpflanzen	Wiesen	Weiden		
	ha								
26 (24)	27 (25)	28 (26)	29 (27)	30 (28)	31	32	33 (29)	34 (30)	
Waldhausen	130	76	78	36	16	57	-	-	-
Weilburg, Stadt	18	22	10	6	3	13	5	-	-
Weilmünster, Marktflecken	500	223	311	114	45	150	44	7	1
Weinbach	358	85	217	90	48	63	16	0	0
Weyer	313	49	194	69	50	39	9	2	1
Winkels	85	105	47	22	6	61	17	0	0
Wirbelau	216	63	133	50	31	58	0	-	-
Wolfenhausen	187	50	113	44	20	39	-	4	2
Obertaunuskreis	2 769	746	1 577	824	284	577	108	187	5
Dornholzhausen/Ts.	16	14	8	7	-	6	7	1	3
Falkenstein 1)	-	-	-	-	-	-	-	-	-
Friedrichsdorf, Stadt	62	21	36	18	7	17	1	11	11
Homburg v.d.H., Bad, St.	269	63	146	85	28	41	13	16	5
Kalbach	434	49	244	136	53	48	-	1	0
Königstein i.Ts., Stadt ²⁾	39	84	14	11	2	44	32	3	2
Köppern	124	32	67	44	11	27	1	11	7
Kronberg (Ts.), Stadt	57	24	26	20	5	21	0	39	33
Mammolshain	35	11	17	11	2	9	-	16	25
Oberhöchstadt/Ts.	209	76	115	60	10	48	19	32	10
Oberstedten	147	63	91	41	15	54	8	9	4
Oberursel (Taunus), Stadt	468	109	279	129	51	93	12	13	2
Schneidhain/Ts.	42	23	25	11	4	21	-	7	10
Schönberg (Taunus)	8	5	2	4	-	1	-	3	17
Saulberg	250	65	137	80	33	49	12	16	5
Steinbach a.Ts.	168	25	95	50	19	22	0	5	3
Stierstadt	267	58	162	70	30	55	0	0	0
Weidkirchen	174	24	113	47	14	21	3	4	2
Rheingaukreis	1 923	1 012	942	508	258	683	130	2 543	44
Admannshausen	13	0	-	-	-	-	-	83	87
Aulhausen	124	87	79	27	14	63	14	31	12
Eltville am Rhein, Stadt	157	31	82	56	16	21	8	206	50
Erbach (Rheingau)	125	41	59	47	18	18	21	175	50
Espenschied	95	89	53	20	6	51	23	-	-
Geisenheim, Stadt	118	28	43	33	32	19	7	173	51
Hallgarten	63	42	33	27	2	25	-	168	51
Hattenheim	133	36	73	35	27	18	15	165	47
Johannisberg	52	56	32	9	7	43	10	155	56
Kiedrich	115	53	70	34	6	36	6	123	40
Lorch, Stadt	20	40	8	5	1	24	1	134	60
Lorchhausen	48	13	12	5	-	5	-	43	39
Martinsthal	54	12	24	16	10	9	-	68	50
Mittelheim	6	1	2	2	1	1	-	54	83
Niederwalluf	84	7	37	30	10	5	1	51	33
Oberwalluf	36	5	11	10	5	4	-	35	45
Oestrich	60	15	26	22	8	11	1	311	79
Presberg	118	144	49	12	32	120	8	2	1
Ransel	133	79	81	24	21	69	1	1	1
Rauenthal	82	32	35	25	9	15	-	90	41
Rüdesheim am Rhein, Stadt	70	62	23	9	11	16	3	230	61
Stephanshausen	94	68	57	25	6	55	6	-	-
Winkel	50	27	22	19	5	25	-	245	75
Wollmerschied	73	44	31	16	11	30	5	-	-

1) Die Angaben sind in den Zahlen der benachbarten Gemeinde Königstein i. Ts., Stadt enthalten. - 2) Einschließlich der Angaben für Falkenstein.

Gemeinde	Land- und forstwirtschaftliche Betriebe insgesamt					Ständige Arbeitskräfte der landwirtschaftlichen Betriebe			
	Betriebe	Betriebs- fläche	Wald- fläche	Landwirt- schaftl. Nutzfläche	Teil- stücke	ins- gesamt	familienfremde		Frauen
							Anzahl	% aller ständigen Arbeitskräfte	
		ha							
1 (1)	2 (2)	3 (3)	4 (4)	5 (5)	6 (6)	7 (7)	8 (8)	9 (9)	
Landkreis Schlüchtern	3 348	44 416	22 540	20 376	21 537	5 532	154	3	69
Ahl	46	288	63	215	270	65	1	2	69
Ahlersbach	27	307	80	220	127	40	3	8	75
Altengronau	130	3 186	2 612	530	802	147	6	4	80
Bellings	60	638	191	428	326	90	2	2	68
Breitenbach	74	602	117	473	562	149	1	1	67
Breunings	46	433	18	398	401	107	5	5	60
Eckardroth	29	108	-	100	100	42	3	7	71
Elm	70	1 026	344	645	423	144	6	4	65
Gundhelm	94	741	13	694	708	195	1	1	70
Herolz	84	570	131	404	533	116	2	2	80
Heubach	95	715	44	631	775	192	1	1	69
Hintersteinau	106	955	232	669	1 132	191	2	1	68
Hohenzell	80	662	112	504	571	137	8	6	65
Hutten	95	737	106	601	366	132	2	2	68
Jossa	65	217	2	193	374	88	1	1	81
Kerbersdorf	31	155	4	145	154	51	3	6	75
Klosterhöfe	22	357	27	313	149	57	5	9	61
Kressenbach	42	365	73	258	316	79	-	-	70
Marborn	44	289	26	249	203	76	-	-	62
Marjoß	101	4 665	4 121	507	899	153	1	1	75
Mottgers	70	373	5	331	401	90	-	-	76
Neuengronau	61	451	20	407	605	110	-	-	80
Neustall	17	263	10	241	85	37	-	-	60
Niederzell	49	499	126	355	216	81	-	-	67
Oberkalbach	111	892	183	658	790	175	1	1	69
Oberzell	144	785	9	717	667	271	1	0	71
Reinhards	30	332	88	229	458	61	1	2	67
Romthal	41	1 046	739	291	178	72	3	4	67
Salmünster, Stadt	142	4 065	3 656	387	834	155	10	7	67
Sannerz	52	287	10	248	340	56	6	11	70
Sarroß	50	650	27	588	405	127	7	6	61
Schlüchtern, Stadt	61	2 426	2 091	314	318	90	15	17	60
Schwarzenfels	70	3 677	2 942	474	330	112	3	3	69
Seidenroth	44	450	89	347	558	94	-	-	65
Soden b. Salmü., Bad, St.	43	799	575	217	280	62	3	5	65
Steinau, Stadt	161	3 091	2 259	801	944	209	25	12	62
Sterbfritz	116	538	2	509	549	155	2	1	71
Ürzell	47	525	21	472	511	113	4	4	58
Ulbach	169	1 397	32	1 330	518	297	8	3	62
Uttrichshausen	100	720	124	564	635	161	1	1	68
Vollmerz	71	1 571	929	612	298	117	6	5	64
Wahlert	9	100	2	92	45	18	-	-	67
Wallroth	114	850	165	653	862	177	-	-	77
Weichersbach	101	676	14	621	717	196	1	1	72
Weiperz	59	366	15	336	377	119	1	1	68
Züntersbach	75	571	91	409	425	126	3	2	67
Untertaunuskreis	3 428	41 929	23 048	18 344	67 700	6 325	177	3	65
Adolfseck	16	194	99	85	464	27	-	-	70
Algenroth	14	178	77	97	123	37	-	-	62
Bärstadt	59	660	429	225	849	95	1	1	68
Bechtheim	42	373	121	249	687	86	1	1	52
Bermbach	48	386	190	192	259	78	1	1	72
Beuerbach	70	480	155	319	851	141	4	3	65
Bleidenstadt	47	538	296	236	1 154	78	2	3	63
Born	37	601	389	208	221	69	1	1	71
Breithardt	92	985	489	483	496	162	4	3	70
Daisbach	18	221	93	126	249	43	1	2	58
Dasbach	22	321	137	181	1 883	53	4	8	60
Dickschied-Geroldstein	47	602	388	195	1 377	70	2	3	73

Gemeinde	Struktur der landwirtschaftlichen Betriebe								
	Betriebs- eigene Schlepper	Betriebe ins- gesamt	davon hatten eine landwirtschaftliche Nutzfläche von						
			0,01 bis unter 2 ha	2 bis unter 5 ha	5 bis unter 7,5 ha	7,5 bis unter 10 ha	10 bis unter 15 ha	15 bis unter 20 ha	20 ha und mehr
			10 (10)	11 (11)	12 (12)	13 (13)	14 (14a)	15 (14b)	16 (15a)
Landkreis Schlüchtern	974	3 237	946	945	418	260	332	212	124
Ahl	6	44	16	15	6	2	4	-	1
Ahlrsbach	5	24	8	5	3	5	-	1	2
Altengronau	12	129	59	44	6	6	8	3	3
Bellings	19	58	15	10	11	4	10	5	3
Breitenbach	15	72	21	24	6	6	4	5	6
Breunings	10	45	10	14	3	4	5	4	5
Eckardroth	4	29	15	6	4	3	-	1	-
Elm	21	66	22	13	2	4	2	8	15
Gundhelm	27	93	21	30	10	5	6	17	4
Herolz	24	82	19	37	11	2	7	6	-
Heubach	45	94	15	23	19	17	15	5	-
Hintersteinau	35	105	28	27	13	12	16	7	2
Hohenzell	17	78	29	18	10	1	12	3	5
Hutten	31	91	32	22	7	5	12	8	5
Jossa	18	64	25	27	8	3	1	-	-
Kerbersdorf	5	31	18	4	-	4	3	1	1
Klosterhöfe	8	22	5	4	-	1	2	4	6
Kressenbach	15	41	13	12	2	3	7	2	2
Marborn	14	43	15	10	6	2	6	3	1
Marjoß	16	99	31	28	18	6	13	3	-
Mottgers	18	69	17	29	9	8	3	3	-
Neuengronau	23	61	11	14	19	7	3	6	1
Neustall	14	17	1	2	1	2	1	4	6
Niederzell	19	48	12	12	4	6	8	2	4
Oberkalbach	14	108	14	44	24	7	1	11	-
Oberzell	31	143	27	64	27	13	6	5	1
Reinhards	14	28	-	7	7	6	6	2	-
Romthal	6	40	19	2	3	2	5	6	3
Salmünster, Stadt	13	110	54	29	11	8	5	3	-
Sannerz	9	51	25	13	3	2	3	4	1
Sarroß	30	49	4	11	5	4	6	7	12
Schlüchtern, Stadt	13	50	20	11	7	1	6	2	3
Schwarzenfels	18	68	19	18	12	5	5	3	6
Seidenroth	27	43	2	15	9	4	4	7	2
Soden b. Salmü., Bad, St.	11	41	17	11	1	2	8	1	1
Steinau, Stadt	65	154	69	41	18	9	12	2	3
Sterbfritz	25	115	40	40	13	10	10	2	-
Ürzell	26	46	3	10	5	8	8	8	4
Ulbach	98	168	23	57	25	16	21	18	8
Uttrichshausen	29	96	16	38	11	13	15	3	-
Vollmerz	16	70	26	20	5	5	8	3	3
Wahlert	2	9	3	1	-	1	1	2	1
Wallroth	34	113	41	19	19	11	14	8	1
Weichersbach	45	100	28	28	13	4	22	4	1
Weiperz	8	58	18	20	5	3	5	5	2
Züntersbach	19	72	20	16	17	8	6	5	-
Untertaunuskreis	1 478	3 320	993	772	550	503	425	62	15
Adolfseck	4	15	6	4	1	-	2	2	-
Algenroth	7	13	-	1	5	5	2	-	-
Bärstadt	14	57	17	24	9	5	2	-	-
Bechtheim	23	41	5	10	13	10	3	-	-
Bernbach	23	47	20	13	6	4	4	-	-
Beuerbach	26	69	26	9	19	10	5	-	-
Bleidenstadt	21	45	19	5	7	5	9	-	-
Born	19	36	12	1	7	11	5	-	-
Breithardt	30	87	44	7	5	8	16	6	1
Daisbach	14	17	5	-	-	7	5	-	-
Dasbach	16	21	-	4	3	7	6	1	-
Dickschied-Geroldstein	19	44	14	11	11	7	1	-	-

Gemeinde	Struktur der landwirtschaftlichen Betriebe						
	Viehbestand				Landwirtschaftliche Nutzfläche		
	Pferde	Rindvieh		Schweine (ohne Ferkel)	insgesamt	dar. in Betrieben mit weniger als 10 ha LN	
		insgesamt	Milchkühe			ha	%
Landkreis Schlüchtern	1 125	15 901	7 891	10 695	20 090	9 034	45
Ahl	17	213	99	141	215	123	57
Ahlersbach	4	75	42	43	220	90	41
Altengronau	29	281	160	296	503	284	57
Bellings	23	318	148	252	428	156	36
Breitenbach	27	333	174	241	473	188	40
Breunings	24	304	141	167	398	120	30
Eckardroth	15	98	49	66	100	.	.
Elm	46	537	215	203	630	107	17
Gundhelm	45	508	267	252	694	237	34
Herolz	19	355	185	193	404	218	54
Heubach	9	525	294	326	631	364	58
Hintersteinau	38	550	287	250	669	305	46
Hohenzell	32	384	178	194	503	161	32
Hutten	27	418	193	268	598	197	33
Jossa	6	143	92	158	193	.	.
Kerbersdorf	17	120	51	93	145	64	44
Klosterhöfe	21	244	126	114	313	29	9
Kressenbach	10	204	110	133	258	91	35
Marborn	9	208	108	171	249	101	41
Marjoß	39	346	206	268	507	296	58
Mottgers	12	282	171	181	331	243	73
Neuengronau	19	269	146	176	407	249	61
Neustall	12	213	85	218	241	34	14
Niederzell	24	270	137	136	355	131	37
Oberkalbach	42	486	274	264	658	374	57
Oberzell	19	595	330	433	717	536	75
Reinhardt	14	183	89	89	229	122	53
Romsthal	29	338	130	200	291	59	20
Salmünster, Stadt	35	327	160	272	382	274	72
Sannerz	13	189	100	249	248	99	40
Sarroß	42	536	201	455	588	113	19
Schlüchtern, Stadt	15	210	115	166	307	106	35
Schwarzenfels	25	366	169	229	474	204	43
Seidenroth	24	306	157	266	347	141	41
Soden b. Salmü., Bad, St.	24	197	96	159	216	77	36
Steinau, Stadt	38	606	279	494	800	397	50
Sterbfritz	28	382	213	299	509	344	68
Ürzell	27	375	150	328	472	141	30
Ulbach	64	1 130	453	867	1 330	515	39
Uttrichshausen	38	430	258	215	561	325	58
Vollmerz	26	290	164	206	392	164	42
Wahlert	11	95	40	58	92	16	17
Wallroth	33	495	257	294	653	318	49
Weichersbach	30	592	288	285	621	257	41
Weiperz	15	251	125	142	336	142	42
Züntersbach	9	324	179	185	409	256	63
Untertaunuskreis	1 283	16 964	8 045	16 485	18 309	11 465	63
Adolfseck	9	52	27	34	85	23	27
Algenroth	6	110	47	109	97	75	77
Bärstadt	13	189	121	163	225	200	89
Bechtheim	19	276	127	337	249	209	84
Bermbach	8	167	90	185	192	143	75
Beuerbach	21	361	163	487	319	263	82
Bleidenstadt	14	177	96	157	235	124	53
Born	14	155	56	279	208	152	73
Breithardt	39	372	159	350	483	162	34
Daisbach	8	125	58	133	126	66	52
Dasbach	15	179	83	183	181	95	53
Dickschied-Geroldstein	10	177	106	169	195	.	.

Gemeinde	Struktur der landwirtschaftlichen Betriebe								
	Von der landwirtsch. Nutzfläche sind		Vom Ackerland entfallen auf			Vom Dauergrünland entfallen auf		Sonderkulturen	
	Ackerland	Dauergrünland	Getreide	Hackfrüchte	Futterpflanzen	Wiesen	Weiden		
	ha								% der LN
	26 (24)	27 (25)	28 (26)	29 (27)	30 (28)	31	32	33 (29)	34 (30)
Landkreis Schlüchtern	8 565	11 294	5 820	1 890	572	7 587	2 656	31	0
Ahl	103	111	69	29	5	83	23	-	-
Ahlersbach	84	135	22	12	8	55	30	-	-
Altengronau	266	228	136	54	30	173	40	0	0
Bellings	181	244	129	36	11	142	82	-	-
Breitenbach	218	251	143	43	27	184	53	0	0
Breunings	171	225	118	35	16	167	50	-	-
Eckardroth	42	57	24	11	3	38	10	-	-
Elm	251	365	180	41	24	214	126	6	1
Gundhelm	243	446	168	60	12	310	93	0	0
Herolz	185	216	121	41	17	176	24	0	0
Heubach	187	441	116	59	11	352	57	-	-
Hintersteinau	245	419	165	53	13	236	19	-	-
Hohenzell	189	300	121	44	22	177	101	-	-
Butten	238	360	159	64	14	228	74	0	0
Jossa	113	79	69	31	9	67	5	-	-
Kerbersdorf	71	70	47	17	3	39	13	0	0
Klosterhöfe	146	165	108	19	19	85	72	-	-
Kressenbach	122	136	82	24	12	73	44	-	-
Marborn	118	129	83	28	7	76	42	0	0
Marjoh	246	256	163	62	9	221	19	-	-
Mottgers	146	182	95	31	10	139	31	-	-
Neuengronau	173	233	112	42	13	193	31	-	-
Neustall	115	125	87	21	7	75	26	-	-
Niederzell	131	221	94	30	6	124	79	-	-
Oberkalbach	211	445	141	58	10	246	151	-	-
Oberzell	253	460	157	77	16	355	90	-	-
Reinhards	80	148	59	15	3	85	36	-	-
Romsthal	148	141	103	35	9	81	31	-	-
Salmünster, Stadt	193	184	127	47	8	131	34	3	1
Sannerz	123	121	80	23	14	85	21	0	0
Sarrod	245	342	178	50	14	158	182	-	-
Schlüchtern, Stadt	100	194	68	23	4	102	83	13	4
Schwarzenfels	220	251	154	47	19	161	80	-	-
Seidenroth	149	194	107	35	5	137	55	-	-
Soden b. Salmü., Bad, St.	112	95	73	28	6	64	17	3	1
Steinau, Stadt	387	333	278	79	18	230	68	5	1
Sterbfritz	239	266	168	57	11	219	25	-	-
Ürzell	222	247	166	44	9	187	26	-	-
Ulmbach	594	734	462	102	23	473	211	0	0
Uttrichshausen	250	311	174	58	18	255	49	-	-
Vollmerz	172	220	115	27	14	156	47	-	-
Wahlert	42	50	27	6	3	26	13	-	-
Wallroth	276	371	191	62	18	244	107	-	-
Weichersbach	247	371	167	63	17	248	108	1	0
Weiperz	150	183	102	32	11	141	29	0	0
Züntersbach	168	239	112	35	14	176	49	0	0
Untertaunuskreis	14 558	3 582	8 743	3 263	2 258	3 036	330	21	0
Adolfseck	59	25	35	10	10	21	2	-	-
Algenroth	81	17	52	18	12	15	2	-	-
Bärstadt	187	37	105	37	37	33	-	-	-
Bechtheim	211	33	128	51	33	32	-	1	0
Bernbach	142	48	87	35	18	34	10	-	-
Beuerbach	277	39	166	66	44	37	1	0	0
Bleidenstadt	179	52	118	45	15	39	5	2	1
Born	169	36	110	40	19	33	1	1	1
Breithardt	400	78	241	86	70	63	8	-	-
Daisbach	109	16	68	22	18	15	-	0	0
Dasbach	142	38	89	33	20	38	-	-	-
Dickschied-Geroldstein	139	51	82	29	21	47	0	1	1

Gemeinde	Land- und forstwirtschaftliche Betriebe insgesamt					Ständige Arbeitskräfte der landwirtschaftlichen Betriebe			
	Betriebe	Betriebs- fläche	Wald- fläche	Landwirt- schaftl. Nutzfläche	Teil- stücke	ins- gesamt	familienfremde		Frauen
							Anzahl	% aller ständigen Arbeitskräfte	
		1 (1)	2 (2)	3 (3)			4 (4)	5 (5)	
Egenroth	27	360	209	149	283	43	1	2	61
Ehrenbach	22	143	-	141	496	54	1	2	59
Engenhahn	34	297	224	66	400	41	-	-	76
Esch	62	676	393	276	357	111	-	-	66
Eschenhahn	21	377	268	107	97	37	-	-	54
Fischbach	26	510	351	153	114	50	-	-	54
Görsroth	45	401	180	213	1 821	83	-	-	70
Grebenroth	31	620	379	222	644	59	3	5	63
Hahn	37	745	519	221	1 201	64	1	2	64
Hambach	20	212	119	92	299	39	-	-	67
Hausen über Aar	30	307	172	130	151	53	-	-	64
Hausen vor der Höhe	47	524	317	201	264	75	3	4	73
Heftrich	98	1 129	667	452	844	168	1	1	75
Heimbach	21	207	118	80	393	26	-	-	65
Hennethal	45	697	424	268	359	88	2	2	60
Hettenhain	21	232	110	121	547	34	-	-	65
Hilgenroth	16	297	186	108	780	38	-	-	55
Hohenstein	33	247	95	138	484	54	1	2	76
Holzhausen über Aar	97	524	1	517	3 514	217	2	1	61
Huppert	41	311	91	213	1 018	69	-	-	64
Idstein, Stadt	49	2 153	1 583	540	346	109	27	25	57
Kemel	39	611	375	232	1 023	71	-	-	59
Kesselbach	17	233	135	94	871	40	-	-	60
Kettenbach	48	407	154	248	410	101	1	1	69
Ketterschwalbach	46	530	224	303	318	114	3	3	59
Kröftel	37	363	171	188	2 656	62	1	2	71
Langenseifen	34	692	498	191	241	62	-	-	68
Langschied	23	339	147	187	449	46	2	4	61
Laufenselden	91	1 553	1 068	476	1 476	163	5	3	62
Lenzhahn	15	236	136	99	119	30	1	3	50
Limbach	51	526	224	298	1 009	100	5	5	66
Lindschied	24	521	344	168	491	44	4	9	57
Mappershain	15	1 232	1 131	99	534	27	-	-	59
Martenroth	10	122	44	76	174	24	-	-	50
Michelbach/Nassau	57	616	302	305	909	112	4	4	67
Nauroth	27	423	270	149	146	45	2	4	62
Neuhof	87	603	256	338	583	139	-	-	73
Niederauroff	18	204	109	93	194	30	-	-	60
Niederglabach	48	623	458	147	1 359	60	1	2	72
Niederlibbach	35	340	168	167	1 209	72	1	1	61
Niedermeilingen	43	448	233	211	332	78	2	3	59
Nieder-Oberrod	39	389	173	209	2 713	74	1	1	65
Niederseelbach	46	410	173	234	1 097	66	2	3	55
Oberauroff	13	224	120	101	219	29	2	7	66
Obergladbach	34	506	268	220	927	40	7	18	78
Oberjosbach	75	533	297	231	1 499	106	1	1	75
Oberlibbach	27	351	200	147	1 411	45	1	2	82
Obermeilingen	13	168	75	92	120	35	-	-	46
Oberseelbach	21	273	131	141	1 158	51	-	-	61
Orlen	53	665	321	337	452	102	5	5	69
Panrod	66	659	275	376	459	154	5	3	66
Ramschied	34	384	280	99	1 003	35	3	9	86
Rückershausen	41	418	142	270	634	91	1	1	60
Schlangenbad	10	92	24	62	73	12	4	33	58
Schwalbach, Bad, Stadt	20	750	577	168	273	43	-	-	56
Seitzenhahn	36	315	152	160	990	52	2	4	65
Springen	39	834	599	220	1 715	63	1	2	65
Steckenroth	54	716	290	417	1 585	145	10	7	56
Strinz-Margarethä	62	813	387	422	469	148	2	1	56
Strinz-Trinitatis	69	629	282	340	1 542	133	4	3	66
Wallbach	40	352	159	190	741	86	-	-	61
Wallrabenstein	111	697	296	391	1 161	169	-	-	73
Waladorf	83	794	237	549	502	181	3	2	61
Wambach	28	404	264	133	557	39	1	3	69

Gemeinde	Struktur der landwirtschaftlichen Betriebe								
	Betriebs- eigene Schlepper	Betriebe ins- gesamt	davon hatten eine landwirtschaftliche Nutzfläche von						
			0,01 bis unter 2 ha	2 bis unter 5 ha	5 bis unter 7,5 ha	7,5 bis unter 10 ha	10 bis unter 15 ha	15 bis unter 20 ha	20 ha und mehr
	10 (10)	11 (11)	12 (12)	13 (13)	14 (14a)	15 (14b)	16 (15a)	17 (15b)	18 (16)
Egenroth	9	26	6	7	4	6	3	-	-
Ehrenbach	11	22	3	4	4	9	2	-	-
Engenhahn	10	32	22	7	1	2	-	-	-
Esch	24	61	24	16	6	7	8	-	-
Eschenhahn	16	19	5	3	5	3	3	-	-
Fischbach	12	25	5	7	3	6	3	1	-
Görsroth	15	44	14	12	6	7	5	-	-
Grebenroth	11	29	8	7	8	2	2	-	2
Hahn	16	35	10	8	2	4	8	3	-
Hambach	4	19	6	5	3	3	2	-	-
Hausen über Aar	10	29	14	5	3	2	5	-	-
Hausen vor der Höhe	13	46	14	15	12	1	4	-	-
Heftrich	41	97	25	35	14	19	4	-	-
Heimbach	4	20	6	8	3	2	1	-	-
Hennethal	26	44	9	9	10	6	9	1	-
Hettenhain	15	20	3	6	4	2	5	-	-
Hilgenroth	8	15	3	-	2	7	3	-	-
Hohenstein	11	32	9	12	4	6	1	-	-
Holzhausen über Aar	36	97	34	16	16	18	12	-	1
Huppert	8	39	8	14	4	8	4	1	-
Idstein, Stadt	37	46	10	7	8	10	2	7	2
Kemel	10	37	5	13	8	6	3	2	-
Kesselbach	11	16	3	1	6	6	-	-	-
Kettenbach	18	47	18	11	2	4	11	1	-
Ketternschwalbach	31	45	7	3	15	15	5	-	-
Kräftel	23	36	5	12	12	5	2	-	-
Langenseifen	7	33	1	13	15	3	1	-	-
Langschied	17	22	1	3	6	8	3	-	1
Laufenselden	29	89	31	22	13	9	12	1	1
Lenzhahn	6	14	-	3	5	5	1	-	-
Limbach	19	50	11	14	9	8	6	2	-
Lindschied	13	22	5	4	3	1	6	3	-
Mappershain	8	13	1	3	3	2	4	-	-
Martenroth	6	9	-	1	3	2	3	-	-
Michelbach/Nassau	29	55	23	11	3	3	13	1	1
Nauroth	14	25	1	12	6	3	2	1	-
Neuhof	49	85	29	30	12	9	5	-	-
Niederauroff	7	17	6	4	1	1	4	1	-
Niederglabach	9	47	22	15	5	4	1	-	-
Niederlibbach	5	34	8	12	7	3	3	1	-
Niedermeilingen	13	42	5	14	19	3	1	-	-
Nieder-Oberrod	23	38	9	8	7	11	3	-	-
Niederseelbach	23	45	12	12	8	7	5	1	-
Oberrauoff	5	12	1	2	2	1	5	1	-
Obergladbach	11	33	15	9	1	3	4	-	1
Oberjosbach	33	72	35	19	10	8	-	-	-
Oberlibbach	12	26	6	2	9	7	2	-	-
Obermeilingen	5	12	1	1	4	4	2	-	-
Oberseelbach	12	20	1	6	5	2	6	-	-
Orlen	27	52	10	10	11	12	8	1	-
Panrod	34	65	24	11	7	5	15	3	-
Ramschied	9	33	8	21	3	1	-	-	-
Rückershausen	20	39	14	3	2	4	14	2	-
Schlangenbad	3	9	3	1	1	4	-	-	-
Schwalbach, Bad, Stadt	8	19	4	4	3	1	3	2	2
Seitzenhahn	14	35	9	10	9	5	2	-	-
Springen	12	37	6	10	9	7	5	-	-
Steckenroth	27	53	8	6	13	13	11	1	1
Strinz-Margarethä	26	61	12	9	7	16	14	3	-
Strinz-Trinitatis	32	68	20	24	5	8	10	1	-
Wallbach	29	39	11	13	3	7	5	-	-
Wallrabenstein	41	110	54	28	11	8	9	-	-
Walsdorf	41	82	18	10	16	21	15	2	-
Wambach	11	26	11	6	1	3	3	2	-

Gemeinde	Struktur der landwirtschaftlichen Betriebe						
	Viehbestand				Landwirtschaftliche Nutzfläche		
	Pferde	Rindvieh		Schweine (ohne Ferkel)	insgesamt	dar. in Betrieben mit weniger als 10 ha LN	
		insgesamt	Milchkühe			ha	%
Egenroth	7	122	63	98	149	109	73
Ehrenbach	17	142	75	115	141	118	84
Engenhahn	1	50	25	16	65	65	100
Esch	24	267	122	324	276	178	65
Eschenhahn	2	98	44	101	107	72	67
Fischbach	12	118	61	66	153	97	63
Görsroth	19	218	101	242	213	156	73
Grebenroth	6	157	82	147	211	101	48
Hahn	17	197	95	147	221	79	36
Hambach	11	88	51	67	92	70	76
Hausen über Aar	17	136	67	234	130	73	56
Hausen vor der Höhe	12	162	92	146	201	155	77
Heftrich	35	461	207	397	452	399	88
Heimbach	3	56	36	37	80	.	.
Hennethal	16	242	117	257	268	147	55
Hettenhain	8	89	53	57	121	65	54
Hilgenroth	7	105	46	88	108	77	71
Hohenstein	9	124	68	61	138	.	.
Holzhausen über Aar	42	470	227	522	517	354	69
Huppert	16	208	109	127	213	149	70
Idstein, Stadt	58	480	194	505	535	172	32
Kemel	10	186	105	104	230	158	69
Kesselbach	8	97	48	73	94	94	100
Kettenbach	23	262	127	275	248	96	39
Ketterschwalbach	16	343	160	418	303	242	80
Kröftel	15	175	98	192	188	165	88
Langenseifen	13	177	104	154	191	.	.
Langschied	7	170	83	144	187	124	66
Laufenselden	39	391	193	315	474	264	56
Lenzhahn	14	95	43	81	99	.	.
Limbach	23	279	126	252	298	189	63
Lindschied	9	143	53	83	168	46	27
Mappershain	7	98	47	57	98	48	49
Martenroth	2	82	39	84	76	41	54
Michelbach/Nassau	23	308	143	300	305	105	34
Nauroth	8	144	68	98	149	108	73
Neuhof	14	294	129	193	338	280	83
Niederauroff	8	89	43	86	93	31	33
Niederglabach	6	86	51	81	147	.	.
Niederlibbach	15	124	66	140	167	116	70
Niedermeilingen	9	265	115	332	211	.	.
Nieder-Oberrod	9	203	102	146	209	178	85
Niederseelbach	18	192	109	197	234	161	69
Oberauroff	8	111	52	84	101	28	28
Obergladbach	10	141	66	99	220	85	39
Oberjosbach	15	201	84	169	229	229	100
Oberlibbach	10	141	71	158	147	121	82
Obermeilingen	6	99	44	102	92	67	73
Oberseelbach	11	148	67	104	141	75	53
Orlen	23	314	142	275	337	229	68
Panrod	24	335	152	520	376	145	39
Ramschied	5	53	37	50	99	99	100
Rückershausen	27	260	112	349	269	70	26
Schlangenbad	2	48	31	8	62	12	19
Schwalbach, Bad, Stadt	18	130	71	112	168	41	24
Seitzenhahn	17	126	65	125	160	139	87
Springen	10	208	113	154	214	159	74
Steckenroth	32	397	177	283	417	224	54
Strinz-Margarethä	41	409	176	430	422	262	62
Strinz-Trinitatis	22	269	137	290	340	210	62
Wallbach	10	183	95	194	190	135	71
Wallrabenstein	21	356	162	470	391	283	72
Walsdorf	46	700	287	777	549	339	62
Wambach	10	100	46	116	132	58	44

Gemeinde	Struktur der landwirtschaftlichen Betriebe								
	Von der landwirtsch. Nutzfläche sind		Vom Ackerland entfallen auf			Vom Dauergrünland entfallen auf		Sonderkulturen	
	Ackerland	Dauergrünland	Getreide	Hackfrüchte	Futterpflanzen	Wiesen	Weiden		
	ha								
	26 (24)	27 (25)	28 (26)	29 (27)	30 (28)	31	32	33 (29)	34 (30)
Egenroth	123	24	64	24	33	22	0	-	-
Ehrenbach	116	25	69	26	21	24	0	-	-
Engenhahn	49	13	22	8	7	8	-	1	2
Esch	216	58	134	50	29	47	3	1	0
Eschenhahn	83	22	53	19	11	19	1	0	0
Fischbach	109	43	61	21	22	19	21	0	0
Görsroth	173	37	106	46	22	34	-	0	0
Grebenroth	155	64	91	30	32	41	14	-	-
Hahn	167	53	106	39	20	48	1	1	1
Hambach	74	16	43	16	13	15	-	0	0
Hausen über Aar	106	22	60	27	17	16	4	0	0
Hausen vor der Höhe	139	60	86	32	19	50	5	-	-
Heftrich	321	128	192	82	47	106	15	-	-
Heimbach	59	20	32	12	12	17	1	-	-
Hennethal	234	33	141	54	35	31	2	-	-
Hettenhain	98	23	55	21	20	22	1	-	-
Hilgenroth	79	27	49	16	13	24	2	-	-
Hohenstein	102	35	60	23	16	32	1	-	-
Holzhausen über Aar	444	67	276	99	68	58	4	-	-
Huppert	164	49	96	36	30	45	3	-	-
Idstein, Stadt	367	163	237	87	43	118	43	0	0
Kemel	177	50	101	38	37	48	1	-	-
Kesselbach	80	14	49	20	10	14	-	-	-
Kettenbach	222	24	133	40	45	21	1	0	0
Ketternschwalbach	261	40	157	60	43	38	2	0	0
Kräftel	141	45	87	34	20	44	-	-	-
Langenseifen	147	42	84	28	35	39	3	-	-
Langschied	146	39	85	28	33	33	5	-	-
Laufenselden	361	110	225	72	53	82	21	1	0
Lenzhahn	77	21	49	19	9	21	-	-	-
Limbach	252	43	155	57	39	37	5	0	0
Lindschied	119	39	63	27	23	24	13	-	-
Mappershain	74	23	42	15	17	20	3	-	-
Martenroth	59	16	36	14	10	16	-	-	-
Michelbach/Nassau	257	47	114	54	42	29	16	0	0
Nauroth	111	36	61	23	27	34	1	-	-
Neuhof	259	77	161	62	35	69	2	1	0
Niederauroff	77	16	45	15	16	14	1	-	-
Niederglabach	108	39	50	19	17	27	5	-	-
Niederlibbach	147	20	91	33	22	19	-	-	-
Niedermeilingen	167	41	103	38	27	39	2	-	-
Nieder-Oberrod	158	50	90	37	28	47	-	-	-
Niederseelbach	179	53	106	46	20	50	-	1	0
Oberauroff	79	22	46	17	16	22	1	-	-
Obergladbach	158	61	93	29	20	39	16	-	-
Oberjosbach	180	42	102	43	24	37	0	5	2
Oberlibbach	123	23	78	30	15	22	-	-	-
Obermeilingen	73	19	46	9	12	18	1	-	-
Oberseelbach	108	32	68	25	15	31	-	-	-
Orlen	270	62	173	60	36	59	-	-	-
Panrod	300	74	188	79	32	53	14	1	0
Ramschied	77	21	26	10	12	20	0	-	-
Rückershausen	231	37	144	49	35	34	1	0	0
Schlangenbad	27	20	14	6	7	3	16	1	2
Schwalbach, Bad, Stadt	122	43	64	29	28	33	10	-	-
Seitzenhahn	122	36	72	30	20	33	1	-	-
Springen	152	60	93	37	27	58	1	0	0
Steckenroth	333	80	207	76	51	67	12	-	-
Strinz-Margarethä	360	59	229	84	44	55	1	-	-
Strinz-Trinitatis	300	38	193	72	30	35	-	0	0
Wallbach	165	23	104	39	21	21	0	1	1
Wallrabenstein	334	53	198	80	50	46	1	0	0
Walsdorf	448	99	287	110	51	92	1	-	-
Wambach	110	21	52	20	31	16	4	0	0

Gemeinde	Land- und forstwirtschaftliche Betriebe insgesamt					Ständige Arbeitskräfte der landwirtschaftlichen Betriebe			
	Betriebe	Betriebs- fläche	Wald- fläche	Landwirt- schaftl. Nutzfläche	Teil- stücke	ins- gesamt	familienfremde		Frauen
							Anzahl	% aller ständigen Arbeitskräfte	
1 (1)	2 (2)	3 (3)	4 (4)	5 (5)	6 (6)	7 (7)	8 (8)	9 (9)	
Watzelhain	24	369	232	130	948	35	-	-	74
Watzhahn	17	295	146	144	115	41	1	2	61
Wehen	110	904	459	433	5 465	160	9	6	68
Wingsbach	28	503	302	199	196	64	1	2	61
Wisper	6	41	-	38	288	12	-	-	58
Wörsdorf	80	722	87	615	1 560	163	12	7	60
Zorn	49	591	380	206	300	80	4	5	73
Landkreis Usingen	2 140	24 840	14 521	9 946	38 226	3 449	78	2	71
Altweilnau	32	225	72	148	1 083	56	4	7	79
Anspach	129	1 431	740	677	929	210	6	3	71
Arnoldshain	30	273	219	52	378	26	-	-	96
Brombach	28	318	204	112	159	47	-	-	81
Cratzenbach	28	267	116	144	1 313	46	-	-	74
Dorfweil	38	363	266	93	190	47	-	-	89
Emmershausen	48	348	141	200	1 535	76	-	-	78
Eschbach	137	1 218	551	651	5 086	225	5	2	67
Finsternthal	23	311	183	113	1 375	42	-	-	69
Gemünden	47	466	274	184	933	79	-	-	79
Grävenwiesbach	78	1 251	811	427	756	141	4	3	73
Hausen-Arnsbach	51	443	161	278	238	81	1	1	69
Heinzenberg	42	463	253	203	1 991	80	2	3	61
Hundstadt	61	752	395	340	698	114	-	-	66
Hunoldstal	24	186	102	81	116	36	-	-	81
Kransberg	70	438	202	216	1 338	68	-	-	71
Laubach	43	550	274	259	330	95	-	-	64
Mauloff	20	269	172	95	1 757	35	2	6	71
Merzhausen	56	541	248	284	358	96	2	2	80
Michelbach	23	244	120	121	200	48	4	8	65
Mönstadt	28	351	183	162	253	61	1	2	67
Naunstadt	34	365	163	198	185	74	1	1	65
Neuweilnau	24	946	866	71	435	38	10	26	74
Niederems	38	473	344	125	150	61	-	-	75
Niederlauken	47	705	407	290	233	101	1	1	62
Oberlauken	32	392	195	194	220	69	-	-	71
Obernain	39	266	29	235	540	68	1	2	78
Pfaffenwiesbach	102	607	330	258	1 280	103	2	2	85
Reichenbach	39	446	256	180	1 332	69	-	-	74
Riedelbach	54	709	539	165	1 854	89	2	2	78
Rod am Berg	43	418	237	178	154	59	-	-	83
Rod a. d. Weil	73	1 409	1 178	211	1 592	94	4	4	84
Schmitten	24	159	134	23	132	14	1	7	93
Seelenberg	42	63	2	59	580	35	1	3	97
Steinfischbach	88	755	405	340	2 834	136	-	-	72
Treisberg	13	242	183	58	86	26	-	-	65
Usingen, Stadt	82	2 517	1 819	637	1 677	147	4	3	54
Wehrheim	113	1 890	902	973	880	217	13	6	58
Wernborn	113	576	255	299	2 267	150	1	1	82
Westerfeld	48	515	194	316	324	97	5	5	59
Wilhelmsdorf	15	143	41	101	56	26	-	-	58
Winden	11	120	45	74	191	19	-	-	58
Wüstems	30	425	302	119	208	48	1	2	77
Landkreis Wetzlar	7 744	49 970	26 108	22 997	109 824	11 230	236	2	80
Ahrdt	26	125	33	90	467	38	1	3	90
Albshausen	54	182	86	94	456	77	-	-	92
Allendorf	99	588	406	175	3 208	133	-	-	83
Altenkirchen	104	398	1	389	1 246	166	1	1	83

Gemeinde	Struktur der landwirtschaftlichen Betriebe								
	Betriebs- eigene Schlepper	Betriebe ins- gesamt	davon hatten eine landwirtschaftliche Nutzfläche von						
			0,01 bis unter 2 ha	2 bis unter 5 ha	5 bis unter 7,5 ha	7,5 bis unter 10 ha	10 bis unter 15 ha	15 bis unter 20 ha	20 ha und mehr
			10 (10)	11 (11)	12 (12)	13 (13)	14 (14a)	15 (14b)	16 (15a)
Watzelhain	9	23	1	9	10	2	1	-	-
Watzhahn	14	16	2	3	2	6	2	-	1
Wehen	36	108	57	22	9	4	14	2	-
Wingsbach	18	27	7	-	5	7	7	1	-
Wisper	1	6	-	2	1	3	-	-	-
Wörsdorf	48	79	31	3	3	11	25	5	1
Zorn	17	48	15	15	12	3	3	-	-
Landkreis Usingen	791	2 077	655	666	328	189	180	44	15
Altweilnau	11	31	5	10	11	4	1	-	-
Anspach	48	128	56	26	9	9	17	8	3
Arnoldshain	1	29	20	8	1	-	-	-	-
Brombach	13	27	4	16	3	3	1	-	-
Cratzenbach	9	27	3	13	3	5	3	-	-
Dorfweil	4	37	13	22	2	-	-	-	-
Emmershausen	7	47	14	14	11	7	1	-	-
Eschbach	62	136	39	52	16	15	11	2	1
Finsternthal	13	22	-	15	2	3	2	-	-
Gemünden	16	46	7	27	9	2	1	-	-
Grävenwiesbach	36	76	16	23	15	9	9	4	-
Hausen-Arnsbach	25	50	13	9	14	7	7	-	-
Heinzenberg	10	41	7	18	11	2	1	2	-
Hundstadt	32	59	14	13	16	5	10	-	1
Hunoldstal	15	23	4	14	5	-	-	-	-
Kransberg	13	65	36	15	4	4	5	1	-
Laubach	26	42	6	10	17	2	6	1	-
Mauloff	14	19	4	4	6	5	-	-	-
Merzhausen	29	55	6	24	14	8	3	-	-
Michelbach	8	22	7	3	7	1	2	2	-
Mönstadt	17	27	3	10	8	2	2	2	-
Naunstadt	19	33	2	15	9	2	4	1	-
Neuweilnau	3	22	7	10	4	1	-	-	-
Niederems	15	37	14	15	4	3	1	-	-
Niederlauken	20	45	2	12	17	10	4	-	-
Oberlauken	14	31	2	10	9	6	2	2	-
Obernheim	25	38	7	10	10	4	5	2	-
Pfaffenwiesbach	13	100	55	36	3	1	5	-	-
Reichenbach	17	38	8	15	8	5	2	-	-
Riedelbach	16	53	16	29	7	1	-	-	-
Rod am Berg	22	39	8	18	5	7	1	-	-
Rod a. d. Weil	16	70	33	25	5	4	2	1	-
Schmitten	-	21	20	1	-	-	-	-	-
Seelenberg	4	41	33	8	-	-	-	-	-
Steinfischbach	21	85	31	29	7	13	5	-	-
Treisberg	9	12	2	3	5	2	-	-	-
Usingen, Stadt	35	79	25	5	6	12	22	6	3
Wehrheim	64	112	29	21	16	7	25	8	6
Wernborn	14	112	64	29	13	3	3	-	-
Westerfeld	25	47	7	14	8	8	8	1	1
Wilhelmsdorf	8	14	2	2	4	2	4	-	-
Winden	5	10	2	1	1	2	4	-	-
Wüstems	17	29	9	12	3	3	1	1	-
Landkreis Wetzlar	1 709	7 631	3 566	2 931	565	298	209	48	14
Ahrdt	6	25	6	15	3	-	1	-	-
Albshausen	6	53	34	18	1	-	-	-	-
Allendorf	19	98	64	32	2	-	-	-	-
Altenkirchen	42	104	20	67	9	4	4	-	-

Gemeinde	Struktur der landwirtschaftlichen Betriebe						
	Viehbestand				Landwirtschaftliche Nutzfläche		
	Pferde	Rindvieh		Schweine (ohne Ferkel)	insgesamt	dar. in Betrieben mit weniger als 10 ha LN	
		insgesamt	Milchkühe			ha	%
19 (17)	20 (18)	21 (19)	22 (20)	23 (21)	24 (22*)	25 (23*)	
Watzelhain	4	117	58	58	130	.	.
Watzhahn	6	142	65	132	144	81	56
Wehen	32	354	171	239	432	224	52
Wingsbach	9	218	81	169	199	100	50
Wisper	2	37	20	11	38	38	100
Wörsdorf	38	616	244	671	615	146	24
Zorn	13	218	99	191	206	173	84
Landkreis Usingen	681	8 864	4 537	7 319	9 935	6 583	66
Altweilnau	8	121	63	96	148	.	.
Anspach	44	653	282	363	677	270	40
Arnoldshain	8	21	16	5	52	52	100
Brombach	5	106	60	76	112	.	.
Cratzenbach	9	123	56	108	144	111	77
Dorfweil	8	78	62	61	93	93	100
Emmershausen	12	179	110	141	200	.	.
Eschbach	43	502	260	543	651	468	72
Finsternthal	7	102	57	54	113	88	78
Gemünden	5	170	99	163	184	.	.
Grävenwiesbach	32	376	203	416	427	257	60
Hausen-Arnsbach	20	287	129	170	278	194	70
Heinzenberg	15	213	117	171	203	158	78
Hundstadt	19	296	159	335	340	197	58
Hunoldstal	6	94	55	63	81	81	100
Kransberg	12	140	64	103	215	137	64
Laubach	15	270	143	331	259	173	67
Mauloff	5	102	53	76	95	95	100
Merzhausen	18	255	137	228	284	250	88
Michelbach	8	106	65	119	121	65	54
Mönstadt	4	154	91	114	162	106	65
Naunstadt	15	221	118	231	198	129	65
Neuweilnau	5	64	39	47	71	71	100
Niederems	7	111	51	100	125	.	.
Niederlauken	27	295	130	268	290	241	83
Oberlauken	40	209	108	267	194	140	72
Obernheim	12	253	117	114	235	142	60
Pfaffenwiesbach	19	120	70	82	258	192	74
Reichenbach	10	178	94	146	180	158	88
Riedelbach	8	160	104	95	165	165	100
Rod am Berg	12	169	85	100	178	.	.
Rod a. d. Weil	8	131	73	142	211	170	81
Schmitten	2	1	1	9	22	22	100
Seelenberg	1	7	7	18	59	59	100
Steinfischbach	20	317	148	270	340	284	84
Treisberg	1	65	37	52	58	58	100
Usingen, Stadt	71	453	212	318	630	209	33
Wehrheim	64	986	438	571	973	264	27
Wernborn	8	186	104	181	299	262	88
Westerfeld	28	316	172	254	316	172	54
Wilhelmsdorf	8	87	42	86	101	52	52
Winden	4	82	47	111	74	30	41
Wüstems	8	105	59	121	119	93	78
Landkreis Wetzlar	1 106	27 041	13 974	20 444	22 983	19 036	83
Ahrdt	-	119	64	51	90	.	.
Albshausen	2	106	68	73	94	94	100
Allendorf	3	229	144	124	175	175	100
Altenkirchen	11	472	218	213	389	345	89

Gemeinde	Struktur der landwirtschaftlichen Betriebe									
	Von der landwirtsch. Nutzfläche sind		Vom Ackerland entfallen auf			Vom Dauergrünland entfallen auf		Sonderkulturen		
	Ackerland	Dauergrünland	Getreide	Hackfrüchte	Futterpflanzen	Wiesen	Weiden			
	ha									% der LN
	26 (24)	27 (25)	28 (26)	29 (27)	30 (28)	31	32	33 (29)	34 (30)	
Watzelhain	108	21	47	14	39	21	-	-	-	
Watzhahn	118	27	80	26	11	27	-	-	-	
Wehen	336	94	196	69	52	70	7	-	-	
Wingsbach	165	33	101	34	30	32	-	1	1	
Wisper	20	18	13	5	2	14	4	-	-	
Wörsdorf	533	78	332	126	71	67	7	1	0	
Zorn	154	49	96	36	21	43	1	0	0	
Landkreis Usingen	6 553	3 280	4 125	1 536	639	2 601	461	8	0	
Altweilnau	99	47	59	27	7	45	1	-	-	
Anspach	368	297	255	84	27	138	145	0	0	
Arnoldshain	20	31	5	5	-	16	-	0	0	
Brombach	73	37	47	17	6	35	0	-	-	
Cratzenbach	98	46	57	20	17	40	6	-	-	
Dorfweil	52	41	31	15	4	32	2	-	-	
Emmershausen	150	47	87	34	20	45	-	0	0	
Eschbach	467	178	295	106	44	152	15	-	-	
Finsternthal	64	48	38	16	9	47	0	-	-	
Gemünden	133	50	84	30	17	48	0	-	-	
Grävenwiesbach	321	103	209	80	31	99	2	-	-	
Hausen-Arnsbach	200	76	130	47	23	70	2	-	-	
Heinzenberg	140	60	91	35	13	55	3	1	1	
Hundstadt	244	94	150	56	37	88	3	-	-	
Hunoldstal	50	31	33	13	4	28	0	-	-	
Kransberg	160	56	101	36	13	46	1	-	-	
Laubach	179	76	119	42	18	66	4	-	-	
Mauloff	62	32	39	14	9	30	-	-	-	
Merzhausen	182	97	124	45	11	92	5	2	1	
Michelbach	86	34	58	20	8	32	0	-	-	
Mönstadt	118	44	67	28	21	40	3	-	-	
Naunstadt	144	54	90	34	19	52	1	-	-	
Neuweilnau	39	30	22	10	4	26	3	-	-	
Niederems	96	28	62	22	10	23	3	-	-	
Niederlauken	208	80	140	49	19	76	3	0	0	
Oberlauken	138	55	88	38	12	55	-	-	-	
Obernain	134	99	87	36	8	92	3	-	-	
Pfaffenwiesbach	166	90	88	26	11	68	1	0	0	
Reichenbach	123	55	76	30	17	53	-	-	-	
Riedelbach	109	55	64	27	10	50	-	-	-	
Rod am Berg	107	64	63	35	8	59	3	-	-	
Rod a. d. Weil	142	65	62	28	13	53	4	0	0	
Schmitten	8	12	1	3	-	2	-	-	-	
Seelenberg	28	30	5	5	1	12	-	-	-	
Steinfischbach	245	91	154	58	30	83	-	-	-	
Treisberg	29	28	19	9	1	26	1	-	-	
Usingen, Stadt	356	269	244	77	21	224	32	1	0	
Wehrheim	588	377	388	138	60	186	182	0	0	
Wernborn	215	81	121	41	18	63	1	1	0	
Westerfeld	208	103	142	47	19	81	20	3	1	
Wilhelmsdorf	66	34	44	17	5	25	9	0	0	
Winden	55	19	33	14	8	17	1	-	-	
Wüstems	83	36	55	22	6	31	2	-	-	
Landkreis Wetzlar	15 143	7 416	9 084	3 906	1 709	5 719	352	70	0	
Ahrdt	56	33	36	15	5	29	2	0	0	
Albshausen	63	28	34	17	7	15	-	-	-	
Allendorf	89	84	51	26	6	52	-	0	0	
Altenkirchen	225	159	141	57	24	149	2	0	0	

Gemeinde	Land- und forstwirtschaftliche Betriebe insgesamt					Ständige Arbeitskräfte der landwirtschaftlichen Betriebe			
	Betriebe	Betriebs- fläche	Wald- fläche	Landwirt- schaftl. Nutzfläche	Teil- stücke	ins- gesamt	familienfremde		Frauen
							Anzahl	% aller ständigen Arbeitskräfte	
		ha							
1 (1)	2 (2)	3 (3)	4 (4)	5 (5)	6 (6)	7 (7)	8 (8)	9 (9)	
Abblar	155	888	562	317	1 428	202	6	3	79
Atzbach	154	659	232	418	2 087	214	-	-	81
Bechlingen	51	302	146	152	763	60	1	2	77
Bellersdorf	32	90	22	66	364	32	-	-	100
Berghausen	90	462	300	157	967	41	-	-	85
Bermoll	31	383	263	117	394	46	-	-	83
Biskirchen	93	549	283	256	2 776	129	2	2	80
Bissenberg	57	229	113	112	1 362	60	-	-	98
Blasbach	99	457	248	203	1 481	126	-	-	83
Bonbaden	87	521	329	187	689	131	-	-	80
Brandoberndorf	126	2 058	1 610	415	539	190	3	2	81
Braunfels, Stadt	33	3 404	3 116	277	264	55	5	9	49
Breitenbach	30	335	227	105	517	46	1	2	80
Burgsolms	79	345	154	186	674	117	-	-	86
Cleeberg	90	388	-	369	550	177	-	-	83
Daubhausen	43	389	211	174	2 163	74	1	1	77
Dillheim	38	226	130	91	554	57	-	-	88
Dorlar	115	423	175	238	1 119	141	1	1	78
Dornholzhausen	93	478	192	279	1 392	148	-	-	77
Dreisbach	37	279	155	119	457	47	-	-	94
Dutenhofen	187	449	33	404	2 609	230	3	1	87
Ebersgöns	71	509	214	289	1 548	159	1	1	69
Edingen	70	273	153	116	545	84	-	-	96
Ehringshausen	109	796	554	235	1 384	144	7	5	86
Erda	222	899	419	450	1 975	245	8	3	94
Espa	26	114	-	110	150	48	-	-	67
Fellingshausen	95	310	141	164	902	112	-	-	90
Frankenbach	118	713	362	333	1 393	120	-	-	77
Garbenheim	90	392	146	240	1 174	123	1	1	87
Greifenstein	62	499	327	165	234	97	6	6	89
Greifenthal	20	169	90	76	148	30	-	-	80
Griedelbach	75	537	219	310	1 180	124	4	3	77
Großaltenstädten	84	754	417	331	1 349	133	1	1	68
Großrechtenbach	110	471	160	304	1 499	172	4	2	76
Hasselborn	18	128	57	64	492	23	-	-	91
Hermannstein	101	715	365	342	1 475	150	12	8	80
Hochelheim	169	641	176	455	2 083	256	2	1	81
Hörsnheim	100	518	90	418	1 413	191	5	3	67
Hohensolms	63	576	224	344	861	119	6	5	77
Holzhausen	70	574	380	188	3 268	109	1	1	79
Katzenfurt	109	539	331	200	1 070	145	3	2	95
Kinzenbach	75	346	41	298	952	119	-	-	66
Kleinrechtenbach	51	284	105	175	911	84	3	4	73
Kölschhausen	62	507	265	235	903	99	-	-	75
Königsberg	80	498	132	348	1 461	107	5	5	76
Kraftsolms	72	563	306	246	990	112	3	3	80
Kröffelbach	68	550	264	277	1 298	143	-	-	71
Krofdorf-Gleiberg	189	2 501	1 967	495	2 150	223	4	2	83
Krumbach	76	381	183	192	1 050	78	-	-	83
Laufdorf	106	558	187	361	773	182	1	1	82
Launsbach	61	249	66	177	907	100	-	-	70
Leun, Stadt	125	1 004	580	410	1 947	154	1	1	76
Lützellinden	159	878	245	624	2 366	277	1	0	71
Mudersbach	57	307	134	171	887	93	-	-	81
Münchholzhausen	121	489	148	336	1 680	174	4	2	83
Nauborn	98	535	286	245	1 206	132	4	3	77
Naunheim	191	539	266	264	1 607	211	-	-	94
Neukirchen	43	348	195	151	613	67	3	5	81
Niederbiel	97	680	423	251	1 276	117	2	2	91
Niederkleen	79	796	288	498	1 977	163	-	-	66
Niederlemp	51	454	268	177	747	87	1	1	79
Niederquembach	51	252	134	116	591	71	-	-	87
Niedervetz	93	605	186	407	1 813	177	1	1	76
Oberbiel	70	584	205	359	654	114	7	6	73

Gemeinde	Struktur der landwirtschaftlichen Betriebe								
	Betriebs- eigene Schlepper	Betriebe ins- gesamt	davon hatten eine landwirtschaftliche Nutzfläche von						
			0,01 bis unter 2 ha	2 bis unter 5 ha	5 bis unter 7,5 ha	7,5 bis unter 10 ha	10 bis unter 15 ha	15 bis unter 20 ha	20 ha und mehr
			10 (10)	11 (11)	12 (12)	13 (13)	14 (14a)	15 (14b)	16 (15a)
Abblar	37	154	96	50	6	1	1	-	-
Atzbach	33	153	95	32	8	13	5	-	-
Bechlingen	15	50	23	19	4	2	2	-	-
Bellersdorf	5	30	14	16	-	-	-	-	-
Berghausen	3	89	57	31	-	1	-	-	-
Bermoll	15	30	6	17	5	1	1	-	-
Biskirchen	8	91	54	26	4	1	4	2	-
Bissenberg	2	56	34	20	2	-	-	-	-
Blasbach	16	98	58	37	3	-	-	-	-
Bonbaden	12	86	52	28	2	4	-	-	-
Brandoberndorf	37	124	43	53	16	10	2	-	-
Braunfels, Stadt	13	30	10	4	2	3	6	3	2
Breitenbach	9	21	6	16	4	2	1	-	-
Burgsolms	15	78	51	19	3	1	3	1	-
Cleesberg	33	90	12	49	26	3	-	-	-
Daubhausen	18	42	17	15	2	2	5	1	-
Dillheim	10	37	17	15	4	1	-	-	-
Dorlar	12	113	79	24	5	4	-	1	-
Dornholzhausen	28	92	30	50	9	2	1	-	-
Dreisbach	22	36	12	18	4	1	1	-	-
Dutenhofen	54	186	99	79	5	2	1	-	-
Ebersgöns	24	70	13	39	10	7	1	-	-
Edingen	13	69	46	22	1	-	-	-	-
Ehringshausen	6	108	72	27	6	1	1	-	1
Erda	26	221	117	100	2	1	1	-	-
Espa	5	26	7	10	6	2	1	-	-
Fellingshausen	20	94	66	24	4	-	-	-	-
Frankenbach	15	117	48	55	9	3	2	-	-
Garbenheim	18	89	51	29	1	4	3	1	-
Greifenstein	11	61	29	26	3	-	2	1	-
Greifenthal	4	19	11	3	1	1	2	1	-
Griedelbach	13	74	26	23	13	8	2	2	-
Großaltenstädten	35	83	7	51	22	3	-	-	-
Großrechtenbach	22	109	43	57	3	1	4	1	-
Hasselborn	5	17	5	10	1	-	-	1	-
Hermannstein	36	98	52	36	3	4	1	1	1
Hochelheim	49	168	73	78	9	5	2	1	-
Hörsheim	28	99	31	32	18	11	7	-	-
Hohensolms	27	62	10	33	10	2	4	1	2
Holzhausen	11	69	36	23	6	1	3	-	-
Katzenfurt	21	107	72	31	2	1	1	-	-
Kinzenbach	18	74	28	24	11	7	2	2	-
Kleinrechtenbach	18	50	18	20	8	3	1	-	-
Kölschhausen	18	61	17	30	6	3	5	-	-
Königsberg	25	77	24	42	2	2	4	2	1
Kraftsolms	18	70	22	35	7	2	3	1	-
Kröffelbach	28	67	13	34	13	5	2	-	-
Krofdorf-Gleiberg	32	187	113	50	11	4	6	3	-
Krumbach	18	69	34	23	10	2	-	-	-
Laufdorf	28	105	38	46	6	10	4	1	-
Launsbach	15	60	30	21	2	5	2	-	-
Leun, Stadt	14	123	69	28	8	6	9	3	-
Lützellinden	41	158	68	44	23	9	12	2	-
Mudersbach	7	56	16	33	4	2	1	-	-
Münchholzhausen	29	120	54	49	10	5	2	-	-
Nauborn	12	97	57	30	2	6	1	1	-
Naunheim	16	190	160	27	2	-	1	-	-
Neukirchen	13	42	11	22	5	2	1	1	-
Niederbiel	10	96	50	37	1	3	5	-	-
Niederkleen	39	77	9	33	4	9	17	5	-
Niederlemp	14	50	14	25	9	2	-	-	-
Niederquembach	7	50	23	25	2	-	-	-	-
Niederwetz	16	92	15	50	11	11	4	1	-
Oberbiel	19	69	38	15	8	2	2	3	1

Gemeinde	Struktur der landwirtschaftlichen Betriebe						
	Viehbestand				Landwirtschaftliche Nutzfläche		
	Pferde	Rindvieh		Schweine (ohne Ferkel)	insgesamt	dar. in Betrieben mit weniger als 10 ha LN	
		insgesamt	Milchkühe			ha	%
Aßlar	15	353	199	180	317	.	.
Atzbach	29	524	280	436	418	362	87
Bechlingen	6	153	66	66	152	130	86
Bellersdorf	-	67	43	38	66	66	100
Berghausen	2	202	112	96	157	157	100
Bermoll	1	156	70	78	117	.	.
Biskirchen	9	239	136	199	253	170	67
Bissenberg	3	101	65	56	112	112	100
Blasbach	2	274	159	168	203	203	100
Bonbaden	9	238	123	173	187	187	100
Brandoberndorf	22	371	185	355	415	390	94
Braunfels, Stadt	22	228	86	168	277	62	22
Breitenbach	4	111	62	50	105	.	.
Burgsolms	21	254	138	160	186	135	73
Cleeberg	18	396	224	482	369	369	100
Daubhausen	11	204	99	108	174	102	59
Dillheim	6	121	68	55	91	91	100
Dorlar	8	299	164	227	238	.	.
Dornholzhausen	8	374	193	347	279	.	.
Dreisbach	-	142	66	66	119	.	.
Dutenhofen	11	519	319	356	404	.	.
Ebersgöns	15	378	209	323	289	.	.
Edingen	1	151	95	79	116	116	100
Ehringshausen	13	197	123	122	235	.	.
Erda	5	498	306	314	450	.	.
Espa	8	104	55	66	110	.	.
Fellingshausen	1	250	144	196	164	164	100
Frankenbach	10	341	187	209	333	310	93
Garbenheim	14	278	141	141	240	182	76
Greifenstein	7	192	114	132	165	121	73
Greifenthal	5	91	46	51	76	37	49
Griedelbach	34	278	157	284	310	254	82
Großaltenstädten	-	397	181	179	331	331	100
Großrechtenbach	2	400	206	271	304	240	79
Hasselborn	3	32	19	24	64	.	.
Hermannstein	11	346	177	250	342	210	61
Hochelheim	11	579	311	564	455	414	91
Hörsenheim	28	533	255	559	418	334	80
Hohensolms	4	388	161	160	344	195	57
Holzhausen	12	231	130	118	188	151	80
Katzenfurt	10	234	136	135	200	.	.
Kinzenbach	17	411	194	357	298	241	81
Kleinrechtenbach	3	261	116	152	175	.	.
Kölschhausen	6	263	125	118	235	179	76
Königsberg	11	307	154	189	347	187	54
Kraftsolms	16	248	145	156	246	191	78
Kröffelbach	19	321	184	246	277	257	93
Krofdorf-Gleiberg	27	535	257	420	495	371	75
Krumbach	-	200	108	135	185	185	100
Laufdorf	16	456	223	372	361	295	82
Launsbach	12	208	111	164	177	150	85
Leun, Stadt	34	396	180	170	408	252	62
Lützellinden	41	887	386	770	624	452	72
Mudersbach	1	226	130	114	171	.	.
Münchholzhausen	13	469	233	237	336	311	93
Nauborn	14	314	174	229	245	220	90
Naunheim	6	332	145	241	264	.	.
Neukirchen	6	206	101	122	151	121	80
Niederbiel	13	328	170	193	251	190	76
Niederkleen	46	548	272	482	498	255	51
Niederlemp	5	221	101	102	177	177	100
Niederquembach	1	138	84	86	116	116	100
Niederwetz	26	540	249	421	407	345	85
Oberbiel	32	398	190	253	359	154	43

Gemeinde	Struktur der landwirtschaftlichen Betriebe								
	Von der landwirtsch. Nutzfläche sind		Vom Ackerland entfallen auf			Vom Dauergrünland entfallen auf		Sonderkulturen	
	Ackerland	Dauergrünland	Getreide	Hackfrüchte	Futterpflanzen	Wiesen	Weiden		
	26 (24)	27 (25)	28 (26)	29 (27)	30 (28)	31	32	33 (29)	% der LN 34 (30)
Aßlar	194	118	104	52	25	74	3	1	0
Atzbach	294	118	167	88	32	87	2	0	0
Bechlingen	85	64	45	20	8	41	12	0	0
Bellersdorf	33	30	20	11	2	22	-	0	0
Berghausen	100	55	52	23	11	34	-	0	0
Bermoll	69	46	41	18	10	43	-	-	-
Biskirchen	135	108	87	36	14	77	9	0	0
Bissenberg	59	51	27	15	8	30	-	-	-
Blasbach	122	80	66	34	15	48	2	0	0
Bonbaden	125	59	77	29	14	35	3	-	-
Brandoberndorf	294	112	179	77	17	102	-	1	0
Braunfels, Stadt	155	115	114	30	10	76	34	3	1
Breitenbach	74	30	42	14	13	29	-	-	-
Burgsolms	108	74	68	32	6	45	11	2	1
Cleeberg	270	94	177	70	21	92	1	0	0
Daubhausen	111	60	67	30	13	53	1	1	1
Dillheim	53	37	32	15	5	30	-	-	-
Dorlar	165	70	102	43	14	36	4	0	0
Dornholzhausen	215	61	125	60	28	55	1	-	-
Dreisbach	72	47	40	16	12	37	1	0	0
Dutenhofen	244	154	140	78	21	111	4	0	0
Eberagöns	228	59	136	60	31	55	0	0	0
Edingen	59	55	33	21	4	30	1	0	0
Ehringshausen	118	109	69	27	12	61	17	3	1
Erda	264	176	168	67	19	127	3	2	0
Espa	79	30	54	20	5	26	-	-	-
Fellingshausen	102	58	56	30	9	33	1	0	0
Frankenbach	221	107	122	50	28	88	0	-	-
Garbenheim	163	73	103	44	11	52	3	1	0
Greifenstein	65	97	34	23	6	68	15	-	-
Greifenthal	40	35	25	13	1	28	2	0	0
Griedelbach	234	73	147	56	26	69	-	-	-
Großaltenstädten	199	130	121	47	22	126	-	-	-
Großrechtenbach	223	76	130	57	31	57	6	0	0
Hasselborn	45	18	20	7	5	14	2	-	-
Hermannstein	266	73	164	65	34	52	5	-	-
Hochelheim	340	106	173	97	62	85	1	0	0
Hürnsheim	330	84	184	97	46	76	1	1	0
Hohensolms	188	153	135	38	13	106	37	0	0
Holzhausen	91	95	52	28	7	74	-	0	0
Katzenfurt	120	74	65	34	7	44	2	0	0
Kinzenbach	195	98	116	57	20	83	5	1	0
Kleinrechtenbach	120	46	73	33	12	38	1	5	3
Kölschhausen	158	75	89	35	30	67	1	0	0
Königsberg	184	157	120	41	18	115	30	5	1
Kraftsolms	170	73	105	38	19	68	0	-	-
Kröffelbach	208	66	130	49	28	62	1	-	-
Krofdorf-Gleiberg	297	189	173	80	30	132	20	0	0
Krumbach	119	62	71	29	9	49	1	2	1
Laufdorf	248	109	160	60	27	101	-	0	0
Launsbach	116	58	72	30	12	48	0	1	1
Leun, Stadt	242	157	142	55	27	115	14	5	1
Lützellinden	456	161	260	124	65	133	1	0	0
Mudersbach	110	58	70	27	11	52	-	0	0
Münchholzhausen	227	104	142	61	21	84	-	-	-
Nauborn	172	70	107	46	16	49	1	-	-
Naunheim	149	101	93	45	7	38	-	10	4
Neukirchen	113	36	69	25	17	33	-	-	-
Niederbiel	142	105	88	38	13	81	-	0	0
Niederkleen	401	86	246	100	54	84	1	5	1
Niederlemp	113	62	62	28	18	54	-	-	-
Niederquembach	87	27	55	20	11	20	-	-	-
Niederwetz	308	93	186	70	59	90	-	0	0
Oberbiel	260	95	162	74	21	58	27	0	0

Gemeinde	Land- und forstwirtschaftliche Betriebe insgesamt					Ständige Arbeitskräfte der landwirtschaftlichen Betriebe			
	Betriebe	Betriebs- fläche	Wald- fläche	Landwirt- schaftl. Nutzfläche	Teil- stücke	ins- gesamt	familienfremde		Frauen
							Anzahl	% aller ständigen Arbeitskräfte	
		1 (1)	2 (2)	3 (3)			4 (4)	5 (5)	6 (6)
Oberkleen	103	654	293	351	1 937	174	7	4	78
Oberlemp	54	359	212	149	820	77	1	1	90
Oberndorf	58	331	204	124	562	79	1	1	76
Oberquembach	52	518	236	279	1 163	88	5	6	75
Oberwetz	50	496	260	233	1 237	85	-	-	82
Odenhausen	56	270	112	153	820	80	1	1	80
Reiskirchen	82	613	245	361	1 584	149	4	3	78
Rodheim-Bieber	170	640	203	426	2 028	232	2	1	81
Salzböden	66	423	156	257	1 215	126	5	4	75
Schwalbach	131	504	118	378	1 419	202	3	2	86
Steindorf	92	306	119	182	919	105	-	-	82
Stockhausen	41	305	171	128	616	60	1	2	83
Tiefenbach	83	574	357	212	979	116	-	-	83
Ulm	57	331	209	117	1 971	79	2	3	87
Vetzberg	56	140	56	80	829	49	-	-	96
Vollnkirchen	50	409	168	235	1 439	99	1	1	75
Volpertshausen	69	366	129	232	1 325	117	-	-	86
Waldgirmes	173	783	382	393	2 074	227	2	1	80
Weidenhausen	53	258	67	186	1 083	91	1	1	78
Weiperfelden	15	199	117	78	66	28	-	-	68
Werdorf	165	831	483	334	1 776	190	3	2	93
Wetzlar, Stadt	53	996	517	328	420	141	71	50	48
Wißmar	155	1 030	562	459	2 114	231	-	-	77

Gemeinde	Struktur der landwirtschaftlichen Betriebe								
	Betriebs- eigene Schlepper	Betriebe ins- gesamt	davon hatten eine landwirtschaftliche Nutzfläche von						
			0,01 bis unter 2 ha	2 bis unter 5 ha	5 bis unter 7,5 ha	7,5 bis unter 10 ha	10 bis unter 15 ha	15 bis unter 20 ha	20 ha und mehr
			10 (10)	11 (11)	12 (12)	13 (13)	14 (14a)	15 (14b)	16 (15a)
Oberkleen	22	102	22	65	12	3	-	-	-
Oberlemp	17	53	16	35	2	-	-	-	-
Oberndorf	10	57	37	15	2	-	3	-	-
Oberquembach	25	51	12	16	5	11	7	-	-
Oberwetz	11	49	9	24	6	5	4	1	-
Odenhausen	24	55	31	17	1	4	2	-	-
Reiskirchen	20	81	9	51	12	4	5	-	-
Rodheim-Bieber	44	168	104	45	6	6	5	2	-
Salzböden	19	65	21	26	7	6	4	1	-
Schwalbach	16	130	39	74	13	3	1	-	-
Steindorf	5	91	60	26	4	1	-	-	-
Stockhausen	9	40	22	11	1	2	3	1	-
Tiefenbach	12	82	53	19	4	3	2	-	1
Ulm	11	56	35	18	2	-	1	-	-
Vetzberg	14	55	43	12	-	-	-	-	-
Vollnkirchen	17	49	4	24	13	8	-	-	-
Volpertshausen	7	68	9	49	8	2	-	-	-
Waldgirmes	27	172	106	47	12	5	1	-	1
Weidenhausen	6	52	12	30	8	2	-	-	-
Weiperfelden	4	14	2	4	4	4	-	-	-
Werdorf	22	164	97	60	4	3	-	-	-
Wetzlar, Stadt	28	49	20	14	5	1	5	-	4
Wißmar	25	154	78	47	10	12	7	-	-

Gemeinde	Struktur der landwirtschaftlichen Betriebe						
	Viehbestand				Landwirtschaftliche Nutzfläche		
	Pferde	Rindvieh		Schweine (ohne Ferkel)	insgesamt	dar. in Betrieben mit weniger als 10 ha LN	
		insgesamt	Milchkühe			ha	%
19 (17)	20 (18)	21 (19)	22 (20)	23 (21)	24 (22*)	25 (23*)	
Oberkleen	12	451	261	378	351	351	100
Oberlemp	1	170	86	66	142	142	100
Oberndorf	9	155	86	104	124	89	72
Oberquembach	16	251	128	434	279	197	71
Oberwetz	16	264	129	239	233	174	75
Odenhausen	4	173	88	143	153	131	86
Reiskirchen	17	475	214	285	361	303	84
Rodheim-Bieber	43	542	276	485	425	335	79
Salzböden	19	308	170	991	257	198	77
Schwalbach	19	521	267	423	378	.	.
Steindorf	10	185	105	102	182	170	93
Stockhausen	8	149	68	89	128	76	59
Tiefenbach	12	242	106	153	212	166	78
Ulm	7	136	77	71	117	.	.
Vetzberg	-	120	67	124	80	80	100
Vollnkirchen	19	301	152	297	235	235	100
Volpertshausen	5	341	188	204	232	232	100
Waldgirmes	20	499	234	522	393	.	.
Weidenhausen	9	240	117	168	186	186	100
Weiperfelden	9	70	44	93	78	78	100
Werdorf	8	345	213	209	334	334	100
Wetzlar, Stadt	31	215	110	145	325	100	31
Wismar	30	525	252	488	459	379	83

Gemeinde	Struktur der landwirtschaftlichen Betriebe								
	Von der landwirtsch. Nutzfläche sind		Vom Ackerland entfallen auf			Vom Dauergrünland entfallen auf		Sonderkulturen	
	Ackerland	Dauergrünland	Getreide	Hackfrüchte	Futterpflanzen	Wiesen	Weiden		
	ha								% der LN
	26 (24)	27 (25)	28 (26)	29 (27)	30 (28)	31	32	33 (29)	34 (30)
Oberkleen	274	73	163	68	40	66	1	-	-
Oberlemp	83	58	43	23	13	51	-	-	-
Oberndorf	76	45	45	22	6	29	3	-	-
Oberquembach	227	49	146	50	28	48	-	-	-
Oberwetz	169	61	107	39	22	59	-	-	-
Odenhausen	94	57	59	28	5	41	2	-	-
Reiskirchen	269	88	172	60	36	85	-	0	0
Rodheim-Bieber	281	134	151	79	37	91	8	0	0
Salzböden	167	86	101	47	18	76	2	-	-
Schwalbach	259	112	159	63	34	101	1	2	1
Steindorf	119	59	70	30	12	33	5	1	1
Stockhausen	60	67	35	19	5	49	10	0	0
Tiefenbach	113	95	60	27	21	66	5	3	1
Ulm	62	53	31	20	5	34	3	-	-
Vetzberg	48	31	27	17	2	14	-	-	-
Vollnkirchen	168	64	107	34	18	63	-	0	0
Volpertshausen	169	59	107	40	21	57	-	-	-
Waldgirmes	264	124	161	70	26	90	-	0	0
Weidenhausen	135	48	82	32	20	44	-	1	1
Weiperfelden	54	23	35	15	5	22	-	-	-
Werdorf	188	140	87	42	27	91	1	0	0
Wetzlar, Stadt	243	67	167	57	17	46	17	14	4
Widmar	284	167	171	82	26	136	3	0	0

Gemeinde	Land- und forstwirtschaftliche Betriebe insgesamt					Ständige Arbeitskräfte der landwirtschaftlichen Betriebe			
	Betriebe	Betriebs- fläche	Wald- fläche	Landwirt- schaftl. Nutzfläche	Teil- stücke	ins- gesamt	familienfremde		Frauen
							Anzahl	% aller ständigen Arbeitskräfte	
		ha							
1 (1)	2 (2)	3 (3)	4 (4)	5 (5)	6 (6)	7 (7)	8 (8)	9 (9)	
Darmstadt, St.	292	9 001	6 669	2 004	2 471	692	250	36	53
Gießen, St.	224	3 668	2 500	1 077	2 765	501	178	36	58
Offenbach am Main, St.	89	1 435	913	515	1 056	283	91	32	42
Alsfeld	5 070	60 468	23 071	36 180	45 842	10 755	378	4	64
Bergstraße	6 051	62 001	30 328	30 600	42 335	10 279	466	5	66
Büdingen	5 881	68 846	31 794	35 485	97 146	12 094	463	4	64
Darmstadt	2 654	21 408	7 633	13 451	32 976	4 795	289	6	64
Dieburg	3 749	37 050	16 484	20 075	38 361	6 721	407	6	63
Erbach	4 275	51 962	30 994	20 093	36 386	7 294	90	4	70
Friedberg	4 349	46 445	12 554	33 309	70 695	10 016	1 020	10	57
Gießen	6 678	58 108	24 203	32 989	98 092	11 877	449	4	68
Groß-Gerau	3 026	34 898	12 702	21 668	34 187	6 117	406	7	60
Lauterbach	3 913	52 701	21 834	29 255	35 295	8 443	268	3	64
Offenbach	1 927	21 928	13 473	8 119	25 509	2 922	169	6	67
Reg.-Bez. Darmstadt	48 178	529 919	235 152	284 820	563 116	92 789	4 924	6	64
Fulda, St.	117	8 291	7 447	748	570	233	67	29	55
Kassel, St.	368	4 956	2 459	2 282	1 554	958	262	27	51
Marburg a.d.Lahn, St.	95	4 332	3 826	434	649	164	29	18	56
Eschwege	4 709	40 238	14 796	24 140	33 063	7 184	500	7	69
Frankenberg	4 842	57 758	30 296	26 442	42 926	8 902	277	3	72
Fritzlar-Homberg	5 353	52 510	14 902	36 362	29 117	10 097	917	9	64
Fulda	7 787	87 170	31 460	50 112	38 759	13 570	425	3	67
Hersfeld	4 137	44 492	22 352	21 295	23 859	7 175	243	3	75
Hofgeismar	4 262	53 123	25 060	26 979	25 625	7 305	663	9	66
Hünfeld	3 239	37 236	12 155	24 065	18 073	5 965	241	4	65
Kassel	2 991	27 649	13 405	13 679	15 594	4 640	227	5	72
Marburg	7 427	75 365	29 679	44 401	60 503	14 509	750	5	67
Melsungen	3 049	33 690	15 021	17 824	15 718	5 333	419	8	67
Rotenburg	4 299	45 578	21 196	22 598	24 593	7 125	358	5	71
Waldeck	6 678	117 336	61 446	53 479	38 809	13 205	1 147	9	64
Witzenhausen	3 412	37 410	19 736	16 210	20 280	5 082	463	9	73
Wolfhagen	3 638	38 046	15 817	21 576	24 122	6 419	284	4	68
Ziegenhain	4 659	53 704	22 404	29 848	30 029	8 675	473	6	67
Reg.-Bez. Kassel	71 062	818 884	363 457	432 474	443 843	126 541	7 745	6	68
Frankfurt am Main, St.	653	8 336	4 499	3 744	10 627	1 758	428	24	44
Hanau am Main, St.	36	841	518	268	488	104	36	35	44
Wiesbaden, St.	960	10 555	5 719	4 645	12 405	2 176	368	17	49
Biedenkopf	4 845	34 542	19 582	13 904	63 558	7 016	92	1	84
Dillkreis	5 918	36 054	22 386	12 543	99 811	7 057	85	1	90
Gelnhausen	4 688	46 159	23 731	21 176	44 816	7 953	252	3	70
Hanau	2 196	21 626	7 239	14 033	23 428	4 288	315	7	60
Limburg	3 492	28 613	9 046	19 081	65 966	6 383	207	3	63
Main-Taunus-Kreis	3 332	22 977	8 807	13 628	44 277	5 281	529	10	64
Oberlahnkreis	3 635	33 844	16 248	17 016	70 317	5 957	165	3	71
Obertaunuskreis	732	11 287	7 343	3 789	11 106	1 309	214	16	58
Rheingaukreis	2 375	22 315	16 040	5 725	24 180	4 566	1 279	28	55
Schlüchtern	3 348	44 416	22 540	20 376	21 537	5 532	154	3	69
Untertaunuskreis	3 428	41 929	23 048	18 344	67 700	6 325	177	3	65
Usingen	2 140	24 840	14 521	9 946	38 226	3 449	78	2	71
Wetzlar	7 744	49 970	26 108	22 997	109 824	11 230	236	2	80
Reg.-Bez. Wiesbaden	49 522	438 304	227 375	201 215	708 266	80 384	4 615	6	70
Land H e s s e n	168 762	1787 107	825 984	918 509	1715 225	299 714	17 284	6	67

Gemeinde	Struktur der landwirtschaftlichen Betriebe								
	Betriebs- eigene Schlepper	Betriebe ins- gesamt	davon hatten eine landwirtschaftliche Nutzfläche von						
			0,01 bis unter 2 ha	2 bis unter 5 ha	5 bis unter 7,5 ha	7,5 bis unter 10 ha	10 bis unter 15 ha	15 bis unter 20 ha	20 ha und mehr
	10 (10)	11 (11)	12 (12)	13 (13)	14 (14a)	15 (14b)	16 (15a)	17 (15b)	18 (16)
Darmstadt, St.	192	281	112	84	16	16	21	18	14
Gießen, St.	103	219	113	56	12	15	10	4	9
Offenbach am Main, St.	56	88	44	19	7	7	5	4	2
Alsfeld	2 757	4 989	1 020	1 301	770	593	791	345	169
Bergstraße	3 008	5 796	2 632	1 163	474	372	712	289	154
Büdingen	1 995	5 755	1 537	1 403	887	845	836	178	69
Darmstadt	1 363	2 588	1 265	412	184	193	354	144	36
Dieburg	1 812	3 663	1 643	703	329	278	453	153	104
Erbach	1 786	3 979	1 495	1 325	336	218	299	172	134
Friedberg	2 703	4 288	1 314	794	487	485	691	279	238
Gießen	2 190	6 591	2 267	1 913	941	663	633	113	61
Groß-Gerau	1 836	2 995	1 272	330	175	200	630	284	104
Lauterbach	1 760	3 806	586	1 034	644	448	709	301	84
Offenbach	653	1 887	1 053	386	113	80	129	77	49
Reg.-Bez. Darmstadt	22 214	46 925	16 353	10 923	5 375	4 413	6 273	2 361	1 227
Fulda, St.	57	108	57	16	6	6	9	4	10
Kassel, St.	241	360	180	58	32	22	32	16	20
Marburg a.d.Lahn, St.	29	85	48	17	11	4	3	-	2
Eschwege	1 492	4 482	2 002	1 246	368	243	342	128	153
Frankenberg	1 741	4 752	1 051	1 945	729	361	415	136	115
Fritzlar-Homberg	2 933	5 227	1 940	1 264	563	333	463	276	388
Fulda	3 017	7 573	1 777	2 484	942	627	923	497	323
Hersfeld	1 944	4 074	1 285	1 691	302	194	297	170	135
Hofgeismar	1 775	4 215	1 840	1 021	312	233	375	217	217
Hünfeld	1 621	3 144	705	888	371	253	448	259	220
Kassel	968	2 962	1 719	513	156	120	231	127	96
Marburg	3 062	7 242	2 317	2 087	853	588	696	354	347
Melsungen	1 420	2 965	1 226	776	253	158	237	145	170
Rotenburg	1 483	4 166	1 664	1 330	312	177	305	196	182
Waldeck	3 296	6 483	1 755	1 713	715	460	768	500	572
Witzenhausen	1 019	3 296	1 629	945	240	146	171	77	88
Wolfhagen	1 516	3 600	1 441	846	383	222	425	169	114
Ziegenhain	2 570	4 593	1 296	1 622	516	289	383	230	257
Reg.-Bez. Kassel	30 184	69 327	23 932	20 462	7 064	4 436	6 523	3 501	3 409
Frankfurt am Main, St.	619	650	335	118	48	32	65	25	27
Hanau am Main, St.	34	31	15	6	2	2	2	2	2
Wiesbaden, St.	710	950	471	159	106	70	95	32	17
Biedenkopf	864	4 615	2 375	1 531	334	177	134	40	24
Dillkreis	755	5 783	3 729	1 689	194	84	60	14	13
Gelnhausen	1 570	4 607	1 747	1 316	595	416	397	105	31
Hanau	1 157	2 161	890	323	193	204	352	138	61
Limburg	1 207	3 438	1 396	564	342	372	578	158	28
Main-Taunus-Kreis	1 652	3 230	1 729	591	250	241	298	82	39
Oberlahnkreis	1 031	3 550	1 340	1 037	332	294	390	122	35
Obertaunuskreis	440	709	366	109	46	54	81	29	24
Rheingaukreis	1 209	2 342	1 623	510	119	28	26	11	25
Schlüchtern	974	3 237	946	945	418	260	332	212	124
Untertaunuskreis	1 478	3 320	993	772	550	503	425	62	15
Usingen	791	2 077	655	666	328	189	180	44	15
Wetzlar	1 709	7 631	3 566	2 931	565	298	209	48	14
Reg.-Bez. Wiesbaden	16 200	48 331	22 176	13 267	4 422	3 224	3 624	1 124	494
Land H e s s e n	68 598	164 583	62 461	44 652	16 861	12 073	16 420	6 986	5 130

Gemeinde	Struktur der landwirtschaftlichen Betriebe						
	Viehbestand				Landwirtschaftliche Nutzfläche		
	Pferde	Rindvieh		Schweine (ohne Ferkel)	insgesamt	dar. in Betrieben mit weniger als 10 ha LN	
		insgesamt	Milchkühe			ha	%
Darmstadt, St.	131	1 093	528	1 552	1 931	610	32
Gießen, St.	67	928	425	1 191	1 066	498	47
Offenbach am Main, St.	76	333	176	581	515	215	42
Alsfeld	2 396	36 744	17 439	31 640	36 042	15 485	43
Bergstraße	2 087	27 555	12 282	20 975	30 465	12 509	41
Büdingen	3 637	33 439	17 134	30 203	35 234	19 245	55
Darmstadt	1 073	11 478	5 500	10 390	13 415	5 302	40
Dieburg	1 188	18 694	8 753	17 638	20 062	8 277	41
Erbach	1 444	21 590	10 606	14 330	19 866	9 752	49
Friedberg	2 676	27 612	13 697	25 880	33 290	11 251	34
Gießen	2 609	31 694	16 373	26 419	32 771	20 042	61
Groß-Gerau	1 452	17 175	7 953	17 681	21 660	5 031	23
Lauterbach	2 166	27 786	12 975	22 705	29 193	12 258	42
Offenbach	555	5 598	2 679	5 401	8 041	3 647	45
Reg.-Bez. Darmstadt	21 557	261 719	126 520	226 586	283 551	124 122	44
Fulda, St.	46	534	297	956	662	192	29
Kassel, St.	233	1 429	741	2 098	2 158	724	34
Marburg a.d.Lahn, St.	27	241	148	330	304	198	65
Eschwege	1 437	18 970	9 769	19 649	23 627	10 260	43
Frankenberg	1 835	26 917	12 814	23 531	26 281	15 386	59
Fritzlar-Homberg	2 139	32 913	15 273	36 477	36 325	12 396	34
Fulda	2 760	45 538	22 727	35 992	50 032	21 335	43
Hersfeld	1 431	20 565	10 170	20 646	21 229	10 181	48
Hofgeismar	2 003	20 621	10 168	22 831	26 881	9 116	34
Hünfeld	1 659	21 057	10 028	23 390	24 018	8 180	34
Kassel	1 053	9 981	5 428	12 707	13 503	5 088	38
Marburg	3 523	45 345	20 864	44 676	44 274	19 458	44
Melsungen	1 138	16 333	7 895	19 159	17 786	6 662	37
Rotenburg	1 790	19 601	9 913	22 100	22 473	9 401	42
Waldeck	3 919	48 908	22 395	44 527	53 214	16 026	30
Witzenhausen	815	11 664	6 089	10 771	16 009	7 368	46
Wolfhagen	1 614	17 004	7 929	23 262	21 169	8 599	41
Ziegenhain	1 845	28 745	13 362	25 790	29 261	12 332	42
Reg.-Bez. Kassel	29 267	386 366	186 010	388 892	429 206	172 902	40
Frankfurt am Main, St.	305	2 071	1 061	3 191	3 741	1 307	35
Hanau am Main, St.	24	170	69	165	263	68	26
Wiesbaden, St.	565	3 071	1 573	3 534	4 569	2 265	50
Biedenkopf	668	15 851	8 886	9 912	13 835	10 860	78
Dillkreis	362	12 643	7 854	5 914	12 473	10 953	88
Gelnhausen	1 450	20 906	10 446	17 300	21 160	13 294	63
Hanau	1 028	13 724	6 404	10 359	13 969	4 848	35
Limburg	1 506	18 687	8 395	18 557	19 081	8 495	45
Main-Taunus-Kreis	1 203	8 914	4 455	9 427	13 573	7 175	53
Oberlahnkreis	1 191	17 106	8 423	15 770	17 000	9 167	54
Obertaunuskreis	293	2 866	1 458	2 352	3 763	1 437	38
Rheingaukreis	391	1 517	705	1 341	5 713	3 987	70
Schlüchtern	1 125	15 901	7 891	10 695	20 090	9 034	45
Untertaunuskreis	1 283	16 964	8 045	16 485	18 309	11 465	63
Usingen	681	8 864	4 537	7 319	9 935	6 583	66
Wetzlar	1 106	27 041	13 974	20 444	22 983	19 036	83
Reg.-Bez. Wiesbaden	13 181	186 296	94 176	152 765	200 457	119 974	60
Land H e s s e n	64 005	834 381	406 706	768 243	913 214	416 998	46

Gemeinde	Struktur der landwirtschaftlichen Betriebe									
	Von der landwirtsch. Nutzfläche sind		Vom Ackerland entfallen auf			Vom Dauergrünland entfallen auf		Sonderkulturen		
	Ackerland	Dauergrünland	Getreide	Hackfrüchte	Futterpflanzen	Wiesen	Weiden			
	ha									% der LN
	26 (24)	27 (25)	28 (26)	29 (27)	30 (28)	31	32	33 (29)	34 (30)	
Darmstadt, St.	1 522	327	905	475	84	237	71	55	3	
Gießen, St.	705	328	442	-	-	240	40	17	2	
Offenbach am Main, St.	374	132	217	104	29	101	26	7	1	
Alsfeld	19 645	16 116	13 387	4 547	1 558	13 017	2 446	20	0	
Bergstraße	20 485	9 675	11 490	2 656	2 966	7 255	1 597	316	1	
Büdingen	21 256	13 718	13 020	6 006	1 970	11 285	1 428	217	1	
Darmstadt	10 241	2 933	5 575	3 131	1 148	2 353	371	109	1	
Dieburg	15 600	4 144	8 741	4 736	1 879	3 168	580	144	1	
Erbach	11 305	8 385	5 934	2 959	2 170	5 677	2 061	40	0	
Friedberg	28 319	4 272	15 972	9 041	3 105	3 660	371	409	1	
Gießen	22 372	9 913	13 917	5 087	2 156	8 278	828	94	0	
Groß-Gerau	18 304	3 029	10 161	6 019	1 851	2 616	253	185	1	
Lauterbach	14 169	14 734	9 768	3 396	879	11 547	2 658	20	0	
Offenbach	5 860	2 911	3 454	1 746	394	2 148	307	30	0	
Reg.-Bez. Darmstadt	190 157	90 617	112 983	49 903	20 189	71 582	13 037	1 663	1	
Fulda, St.	451	191	319	97	33	146	35	3	1	
Kassel, St.	1 530	547	952	460	85	257	120	28	1	
Marburg a.d.Lahn, St.	177	90	114	51	11	71	10	11	4	
Eschwege	17 264	5 982	11 315	3 716	1 465	3 702	1 599	94	0	
Frankenberg	16 204	9 901	11 075	3 651	1 236	7 464	1 818	18	0	
Fritzlar-Homberg	27 385	8 405	18 243	6 382	2 199	5 775	1 960	89	0	
Fulda	25 435	24 270	16 600	6 150	2 433	17 318	5 172	27	0	
Hersfeld	14 629	6 296	9 676	3 328	1 422	4 310	1 545	20	0	
Hofgeismar	19 927	6 534	14 103	4 360	1 094	3 133	2 746	92	0	
Hünfeld	15 539	8 226	10 097	3 403	1 778	4 904	3 010	17	0	
Kassel	9 745	3 497	6 520	2 461	626	2 200	723	31	0	
Marburg	30 197	13 542	20 423	6 334	2 676	9 929	2 841	53	0	
Melsungen	12 784	4 735	8 427	3 092	1 091	2 986	1 397	29	0	
Rotenburg	16 237	5 882	10 629	3 514	1 697	3 555	1 767	75	0	
Waldeck	35 031	17 747	24 476	6 610	3 113	8 366	7 907	51	0	
Witzenhausen	9 417	6 213	6 211	2 296	655	3 455	1 789	87	1	
Wolfhagen	16 756	4 099	11 373	3 658	1 408	2 690	1 446	12	0	
Ziegenhain	19 081	9 903	12 938	4 346	1 603	7 058	2 327	15	0	
Reg.-Bez. Kassel	287 789	136 060	193 491	63 909	24 625	87 319	38 212	752	0	
Frankfurt am Main, St.	3 115	481	1 635	1 152	265	339	112	167	4	
Hanau am Main, St.	174	90	82	74	16	53	37	4	2	
Wiesbaden, St.	3 538	660	1 814	1 244	431	513	95	330	7	
Biedenkopf	8 260	5 406	5 193	2 192	597	4 139	309	23	0	
Dillkreis	5 647	6 641	2 842	1 598	381	4 117	729	36	0	
Gelnhausen	11 686	9 177	7 318	3 100	1 086	7 242	1 091	62	0	
Hanau	10 682	3 079	6 144	5 335	2 594	2 347	495	93	1	
Limburg	15 206	3 649	9 605	3 445	1 820	2 971	388	38	0	
Main-Taunus-Kreis	10 706	1 923	5 805	3 148	1 290	1 486	133	804	6	
Oberlahnkreis	12 311	4 515	7 455	2 879	1 650	3 639	412	26	0	
Obertaunuskreis	2 769	746	1 577	824	284	577	108	187	5	
Rheingaukreis	1 923	1 012	942	508	258	683	130	2 543	44	
Schlüchtern	8 565	11 294	5 820	1 890	572	7 587	2 656	31	0	
Untertaunuskreis	14 558	3 582	8 743	3 263	2 258	3 036	330	21	0	
Ussingen	6 553	3 280	4 125	1 536	639	2 601	461	8	0	
Wetzlar	15 143	7 416	9 084	3 906	1 709	5 719	352	70	0	
Reg.-Bez. Wiesbaden	130 836	62 951	78 184	36 094	15 850	47 049	7 838	4 443	2	
Land Hessen	608 782	289 628	384 658	149 906	60 664	205 950	59 087	6 858	1	

Alphabetisches Verzeichnis der Gemeinden

Um dem Benutzer das Auffinden der Gemeinden zu erleichtern, sind diese hier in alphabetischer Reihenfolge aufgeführt. Es wird außer dem Kreis, zu dem die Gemeinde gehört, jeweils die erste Seite genannt, auf der Ergebnisse für die betreffende Gemeinde zu finden sind.

A

Abterode, Eschwege	54
Abtsroda, Fulda	70
Achenbach, Biedenkopf	134
Adelshausen, Melsungen	106
Adolfseck, Untertaunuskreis	166
Adorf, Waldeck	114
Affhöllerbach, Erbach	26
Affoldern, Waldeck	114
Affolterbach, Bergstraße	6
Ahausen, Oberlahnkreis	158
Ahl, Schlüchtern	166
Ahlbach, Limburg	150
Ahlrsbach, Schlüchtern	166
Ahrdt, Wetzlar	174
Ahrenberg, Witzenhausen	122
Airlenbach, Erbach	26
Albach, Gießen	38
Alberode, Eschwege	54
Albersbach, Bergstraße	6
Albertshausen, Waldeck	114
Albshausen, Marburg	98
Albshausen, Melsungen	106
Albshausen, Wetzlar	174
Albshausen, Witzenhausen	122
Albungen, Eschwege	54
Algenroth, Untertaunuskreis	166
Allendorf, Dillkreis	138
Allendorf, Fritzlar-Homberg	62
Allendorf, Hersfeld	82
Allendorf, Oberlahnkreis	158
Allendorf, Wetzlar	174
Allendorf am Hohenfels, Biedenkopf	134
Allendorf a. d. Lahn, Gießen	38
Allendorf a. d. Landsburg, Ziegenhain	126
Allendorf a. d. Lumda, Stadt, Gießen	38
Allendorf b. Frankenu, Frankenberg	58
Allendorf-Eder, Frankenberg	58
Alleringhausen, Waldeck	114
Allertshausen, Gießen	38
Allertshofen, Darmstadt	22
Allmendfeld, Groß-Gerau	42
Allmenrod, Lauterbach	46
Allmershausen, Hersfeld	82
Allmus, Fulda	70
Allmuthshausen, Fritzlar-Homberg	62
Allna, Marburg	98
Almdorf, Fulda	70
Alraft, Waldeck	114
Alsbach, Darmstadt	22
Alsberg, Gelnhausen	142
Alsfeld, Stadt, Alsfeld	2
Altefeld, Eschwege	54
Altenbauna, Kassel	94
Altenbrunslar, Melsungen	106
Altenburg, Alsfeld	2
Altenburg, Melsungen	106
Altenburschla, Eschwege	54
Alten-Buseck, Gießen	38
Altendorf, Wolfhagen	126
Altenfeld, Fulda	70
Altengronau, Schlüchtern	166
Altenhain, Alsfeld	2
Altenhain, Main-Taunus-Kreis	154
Altenhaina, Frankenberg	58
Altenhaßlau, Gelnhausen	142
Altenhasungen, Wolfhagen	126
Altenhof, Fulda	70
Altenkirchen, Oberlahnkreis	158
Altenkirchen, Wetzlar	174
Altenlotheim, Frankenberg	58
Altenmittlau, Gelnhausen	142
Altenritte, Kassel	94
Altenschlirf, Lauterbach	46
Altenstadt, Büdingen	14
Altenstadt, Wolfhagen	126
Altenvers, Marburg	98
Altheim, Dieburg	22
Altmorschen, Melsungen	106
Altweilna, Usingen	174
Altwiedermus, Büdingen	14
Amdorf, Dillkreis	138
Ammenhausen, Waldeck	114
Amönau, Marburg	98

Amöneburg, Stadt, Marburg	98
Angenrod, Alsfeld	2
Angersbach, Lauterbach	46
Annelsbach, Erbach	26
Annerod, Gießen	38
Anraff, Waldeck	114
Anspach, Usingen	174
Anzefahr, Marburg	98
Appenfeld, Fritzlar-Homberg	62
Appenhain, Ziegenhain	126
Appenrod, Alsfeld	2
Arborn, Dillkreis	138
Archfeld, Eschwege	54
Arenborn, Hofgeismar	86
Arfurt, Oberlahnkreis	158
Argenstein, Marburg	98
Armenhof, Fulda	70
Armsfeld, Waldeck	114
Arnoldshain, Usingen	174
Arnabach, Fritzlar-Homberg	62
Arnsburg, Gießen	38
Arnshain, Alsfeld	2
Arolsen, Stadt, Waldeck	114
Arzell, Hünfeld	90
Asbach, Darmstadt	22
Asbach, Hersfeld	82
Aschbach, Bergstraße	6
Ascherode, Ziegenhain	126
Asel, Frankenberg	58
Asmushausen, Rotenburg	110
Assenheim, Stadt, Friedberg	34
Aßlar, Wetzlar	178
Admannshausen, Rheingaukreis	162
Asterode, Ziegenhain	126
Astheim, Groß-Gerau	42
Atzbach, Wetzlar	178
Atzelrode, Rotenburg	110
Atzenhain, Alsfeld	2
Aua, Hersfeld	82
Aue, Eschwege	54
Aufenu, Gelnhausen	142
Aulendiebach, Büdingen	14
Aulenhause, Oberlahnkreis	158
Aulhausen, Rheingaukreis	162
Aumenau, Oberlahnkreis	158
Auringen, Main-Taunus-Kreis	154
Ausbach, Hersfeld	82

B

Babenhausen, Stadt, Dieburg	22
Bärstadt, Untertaunuskreis	166
Balhorn, Wolfhagen	126
Balkhausen, Darmstadt	22
Ballersbach, Dillkreis	138
Bannerod, Lauterbach	46
Barig-Selbenhausen, Oberlahnkreis	158
Basdorf, Frankenberg	58
Batten, Fulda	70
Battenberg (Eder), Stadt, Frankenberg	58
Battenfeld, Frankenberg	58
Battenhausen, Frankenberg	58
Bauerbach, Marburg	98
Bauernheim, Friedberg	34
Bauhaus, Rotenburg	110
Baumbach, Rotenburg	110
Bauschheim, Groß-Gerau	42
Beberbeck, Hofgeismar	86
Bebra, Stadt, Rotenburg	110
Bechlingen, Wetzlar	178
Bechtheim, Untertaunuskreis	166
Beedenkirchen, Bergstraße	6
Beenhause, Rotenburg	110
Beerfelden, Stadt, Erbach	26
Beienheim, Friedberg	34
Beiershausen, Hersfeld	82
Beilstein, Dillkreis	138
Beiseförth, Melsungen	106
Bellersdorf, Wetzlar	178
Bellersheim, Gießen	38
Bellings, Schlüchtern	166
Bellmuth, Büdingen	14
Bellnhausen, Biedenkopf	134
Bellnhausen, Marburg	98
Beltershain, Gießen	38

Beltershausen, Marburg	98
Bengendorf, Hersfeld	82
Benkhause, Waldeck	114
Bensheim, Stadt, Bergstraße	6
Berfa, Ziegenhain	130
Berge, Fritzlar-Homberg	62
Berge, Witzenhausen	122
Bergen-Enkheim, Hanau	146
Bergfreiheit, Waldeck	114
Berghausen, Wetzlar	178
Bergheim, Büdingen	14
Bergheim, Melsungen	106
Bergheim, Waldeck	114
Berghofen, Frankenberg	58
Bergshausen, Kassel	94
Berkach, Groß-Gerau	42
Berlepsch-Ellerode, Witzenhausen	122
Bermbach, Oberlahnkreis	158
Bermbach, Untertaunuskreis	166
Bermoll, Wetzlar	178
Bermuthshain, Lauterbach	46
Bernbach, Gelnhausen	142
Berndorf, Waldeck	114
Berndshausen, Fritzlar-Homberg	62
Berneburg, Rotenburg	110
Bernhards, Fulda	70
Bernsburg, Alsfeld	2
Bernsdorf, Marburg	98
Bernsfeld, Alsfeld	2
Bernshausen, Lauterbach	46
Bersrod, Gießen	38
Berstadt, Büdingen	14
Besges, Fulda	70
Besse, Fritzlar-Homberg	62
Bettenhausen, Gießen	38
Betzenrod, Büdingen	14
Betzenrod, Hünfeld	90
Betziesdorf, Marburg	98
Betzigerode, Fritzlar-Homberg	62
Beuerbach, Untertaunuskreis	166
Beuern, Gießen	38
Beuern, Melsungen	106
Biblis, Bergstraße	6
Bicken, Dillkreis	138
Bickenbach, Darmstadt	22
Bieben, Alsfeld	2
Bieber, Gelnhausen	142
Biebesheim, Groß-Gerau	42
Biebigshausen, Frankenberg	58
Biedebach, Hersfeld	82
Biedenkopf, Stadt, Biedenkopf	134
Billertshausen, Alsfeld	2
Billings, Dieburg	22
Bindsachsen, Büdingen	14
Bingenheim, Büdingen	14
Binsförth, Melsungen	106
Birkenau, Bergstraße	6
Birkenbrunghausen, Frankenberg	58
Birkert, Erbach	26
Birklar, Gießen	38
Birstein, Gelnhausen	142
Bischhausen, Eschwege	54
Bischhausen, Fritzlar-Homberg	62
Bischoffen, Biedenkopf	134
Bischofferode, Melsungen	106
Bischofsheim, Groß-Gerau	42
Bischofsheim, Hanau	146
Biskirchen, Wetzlar	178
Bissenberg, Wetzlar	178
Bisses, Büdingen	14
Blankenau, Fulda	70
Blankenbach, Rotenburg	110
Blankenheim, Rotenburg	110
Blasbach, Wetzlar	178
Bleichenbach, Büdingen	14
Bleidenrod, Alsfeld	2
Bleidenstadt, Untertaunuskreis	166
Blessenbach, Oberlahnkreis	158
Blickershausen, Witzenhausen	122
Blöfeld, Büdingen	14
Bobenhausen I, Büdingen	14
Bobenhausen II, Alsfeld	2
Bobstadt, Bergstraße	6
Bockendorf, Frankenberg	58
Bockenrod, Erbach	26
Bodenrod, Friedberg	34

Bodes, Hünfeld	90
Bückels, Fulda	70
Böddiger, Melsungen	106
Böhne, Waldeck	114
Böllstein, Erbach	26
Bümighausen, Waldeck	114
Bönstadt, Friedberg	34
Böß-Gesäß, Büdingen	14
Bößgesäß, Gelnhausen	142
Bonbaden, Wetzlar	178
Bonsweiher, Bergstraße	6
Borken (Bez. Kassel), Stadt,	
Fritzlar-Homburg	62
Born, Untertaunuskreis	166
Borsdorf, Büdingen	14
Bortshausen, Marburg	98
Bosserode, Rotenburg	110
Bottendorf, Frankenberg	58
Bottenhorn, Biedenkopf	134
Braach, Rotenburg	110
Bracht, Marburg	98
Brand, Fulda	70
Brandau, Darmstadt	22
Brandlos, Fulda	70
Brandoberndorf, Wetzlar	178
Brauerschwend, Alsfeld	2
Braunau, Waldeck	114
Braunfels, Stadt, Wetzlar	178
Braunhausen, Rotenburg	110
Braunsen, Waldeck	114
Braunshardt, Darmstadt	22
Breckenheim, Main-Taunus-Kreis	154
Breidenbach, Biedenkopf	134
Breidenstein, Stadt, Biedenkopf	134
Breitau, Rotenburg	110
Breitenbach, Kassel	94
Breitenbach, Rotenburg	110
Breitenbach, Schlüchtern	166
Breitenbach, Wetzlar	178
Breitenbach a. Herzberg, Ziegenhain	130
Breitenborn A. B., Gelnhausen	142
Breitenborn, Amt Wächtersbach,	
Gelnhausen,	142
Breitenbrunn, Erbach	26
Breithardt, Untertaunuskreis	166
Breitscheid, Dillkreis	138
Breitzbach, Eschwege	54
Bremthal, Main-Taunus-Kreis	154
Brensbach, Dieburg	22
Breuna, Wolfhagen	126
Breungeshain, Büdingen	14
Breunings, Schlüchtern	166
Bringhausen, Waldeck	114
Brombach, Bergstraße	6
Brombach, Usingen	174
Bromskirchen, Frankenberg	58
Bronnzell, Fulda	70
Bruchenbrücken, Friedberg	34
Bruckköbel, Hanau	146
Bründersen, Wolfhagen	126
Brungershausen, Marburg	98
Buchenau (Lahn), Biedenkopf	134
Buchenau, Hünfeld	90
Buchenberg, Frankenberg	58
Buchenrod, Fulda	70
Buchschlag, Offenbach	50
Büchenberg, Fulda	70
Büchenverra, Melsungen	106
Büches, Büdingen	14
Büdesheim, Friedberg	34
Büdingen, Stadt, Büdingen	14
Bühle, Waldeck	114
Bürgeln, Marburg	98
Bürstadt, Bergstraße	6
Büßfeld, Alsfeld	2
Büttelborn, Groß-Gerau	42
Buhlen, Waldeck	114
Bullau, Erbach	26
Burg, Dillkreis	138
Burgbracht, Büdingen	14
Burg-Gemünden, Alsfeld	2
Burg-Gräfenrode, Friedberg	34
Burghasungen, Wolfhagen	126
Burghaun, Hünfeld	90
Burghofen, Eschwege	54
Burgholz, Marburg	98
Burgholzhausen vor der Höhe,	
Friedberg	34
Burgjoh, Gelnhausen	142
Burgsolms, Wetzlar	178
Burguffeln, Hofgeismar	86
Burkhardt, Büdingen	14
Burkhardtsfelden, Gießen	38
Busenborn, Büdingen	14
Butterstadt, Hanau	146

Butzbach, Stadt, Friedberg

C

Calbach, Büdingen	14
Calden, Hofgeismar	86
Caldern, Marburg	98
Camberg, Stadt, Limburg	150
Cappel, Fritzlar-Homburg	62
Cappel, Marburg	98
Carlsdorf, Hofgeismar	86
Caßdorf, Fritzlar-Homburg	62
Christerode, Ziegenhain	130
Cleeberg, Wetzlar	178
Climbach, Gießen	38
Cölbe, Marburg	98
Cornberg, Rotenburg	110
Crainfeld, Lauterbach	46
Cratzenbach, Usingen	174
Crumstadt, Groß-Gerau	42
Cyriaxweimar, Marburg	98

D

Dagobertshausen, Marburg	98
Dagobertshausen, Melsungen	106
Dainrode, Frankenberg	58
Daisbach, Untertaunuskreis	166
Dalherda, Fulda	70
Dalwigkthal, Waldeck	114
Damm, Marburg	98
Dammersbach, Hünfeld	90
Damshausen, Biedenkopf	134
Dankerode, Rotenburg	110
Dannenrod, Alsfeld	2
Danzwiesen, Fulda	70
Darmstadt, Stadt	2
Darsberg, Bergstraße	6
Dasbach, Untertaunuskreis	166
Dassen, Fulda	70
Datterode, Eschwege	54
Daubhausen, Wetzlar	178
Dauborn, Limburg	150
Daubringen, Gießen	38
Dauernheim, Büdingen	14
Dautphe, Biedenkopf	134
Deckenbach, Alsfeld	2
Dehausen, Waldeck	114
Dehringhausen, Waldeck	114
Dehrn, Limburg	150
Deisel, Hofgeismar	86
Deisfeld, Waldeck	114
Delkenheim, Main-Taunus-Kreis	154
Dennhausen, Kassel	94
Dens, Rotenburg	110
Densberg, Fritzlar-Homburg	62
Dernbach, Biedenkopf	134
Deute, Melsungen	106
Dexbach, Biedenkopf	134
Dickershausen, Fritzlar-Homburg	62
Dickschied-Geroldstein,	
Untertaunuskreis	166
Diebach am Haag, Büdingen	14
Dieburg, Stadt, Dieburg	22
Diedenbergen, Main-Taunus-Kreis	154
Diedenshausen, Biedenkopf	134
Diemerode, Rotenburg	110
Dietenhausen, Oberlahnkreis	158
Dietershan, Fulda	70
Dietershausen, Fulda	70
Dietges, Fulda	70
Dietkirchen, Limburg	150
Dietzenbach, Offenbach	50
Dillbrecht, Dillkreis	138
Dillenburg, Stadt, Dillkreis	138
Dillhausen, Oberlahnkreis	158
Dillheim, Wetzlar	178
Dilllich, Fritzlar-Homburg	62
Dilschhausen, Marburg	98
Dinkelrode, Hersfeld	82
Dipperz, Fulda	70
Dirhammen, Lauterbach	46
Dirlos, Fulda	70
Dissen, Fritzlar-Homburg	62
Dittershausen, Kassel	94
Dittershausen, Ziegenhain	130
Dittlofrod, Hünfeld	90
Dodenau, Frankenberg	58
Dodenhausen, Frankenberg	58
Döllbach, Fulda	70
Dörmbach a.d.M., Fulda	70
Dörmbach (Fulda), Fulda	70
Dörnberg, Wolfhagen	126
Dörnhagen, Kassel	94
Dörnholzhausen, Frankenberg	58

34

Dörnigheim, Hanau	146
Dohrenbach, Witzzenhausen	122
Dombach, Limburg	150
Donsbach, Dillkreis	138
Dorchheim, Limburg	150
Dorfborn, Fulda	70
Dorf-Erbach, Erbach	26
Dorf-Güll, Gießen	38
Dorfitter, Frankenberg	58
Dorfweil, Usingen	174
Dorheim, Friedberg	34
Dorheim, Fritzlar-Homburg	62
Dorla, Fritzlar-Homburg	62
Dorlar, Wetzlar	178
Dorn-Assenheim, Friedberg	34
Dorndiel, Dieburg	22
Dorndorf, Limburg	150
Dornheim, Groß-Gerau	42
Dornholzhausen, Wetzlar	178
Dornholzhausen/Ts., Obertaunuskreis	162
Dortelweil, Friedberg	34
Dreieichenhain, Stadt, Offenbach	50
Dreihausen, Marburg	98
Dreisbach, Wetzlar	178
Driedorf, Dillkreis	138
Drommershausen, Oberlahnkreis	158
Dudenhofen, Offenbach	50
Dudenrod, Büdingen	14
Dudenrode, Witzzenhausen	122
Düdelshelm, Büdingen	14
Dusenbach, Erbach	26
Dutenhofen, Wetzlar	178

E

Eberbach, Erbach	26
Ebersberg, Erbach	26
Ebersberg, Fulda	70
Eberschütz, Hofgeismar	86
Ebersgöns, Wetzlar	178
Eberstadt, Gießen	38
Ebsdorf, Marburg	98
Echzell, Büdingen	14
Eckardroth, Schlüchtern	166
Eckartsborn, Büdingen	14
Eckartshausen, Büdingen	14
Eckelshausen, Biedenkopf	134
Eckweisbach, Fulda	70
Eddersheim, Main-Taunus-Kreis	154
Edelsberg, Oberlahnkreis	158
Edelzell, Fulda	70
Ederbringhausen, Frankenberg	58
Edersee, Waldeck	114
Edingen, Wetzlar	178
Effolderbach, Büdingen	14
Egelsbach, Offenbach	50
Egenroth, Untertaunuskreis	170
Ehlen, Wolfhagen	126
Ehlhalten, Main-Taunus-Kreis	154
Ehrenbach, Untertaunuskreis	170
Ehringen, Wolfhagen	126
Ehringshausen, Alsfeld	2
Ehringshausen, Wetzlar	178
Ehrsten, Hofgeismar	86
Eibach, Dillkreis	138
Eibelshausen, Dillkreis	138
Eich, Darmstadt	22
Eichelhain, Lauterbach	46
Eichelsachsen, Büdingen	14
Eichelsdorf, Büdingen	14
Eichen, Hanau	146
Eichenau, Fulda	70
Eichenberg, Witzzenhausen	122
Eichenried, Fulda	70
Eichenrod, Lauterbach	46
Eichenzell, Fulda	70
Eidengesäß, Gelnhausen	142
Eiershausen, Dillkreis	138
Eifa, Alsfeld	2
Eifa, Frankenberg	58
Eimelrod, Waldeck	114
Einartshausen, Büdingen	14
Einhausen, Bergstraße	6
Eisenroth, Dillkreis	138
Eisenbach, Limburg	150
Eiterfeld, Hünfeld	90
Eiterhagen, Kassel	94
Eitra, Hersfeld	82
Elben, Wolfhagen	126
Elbenrod, Alsfeld	126
Elberberg, Wolfhagen	126
Elbersdorf, Melsungen	106
Elbgrund, Limburg	150
Elfershausen, Melsungen	106
Elgershausen, Kassel	94

Großaltenstädten, Wetzlar	178	Harmuthsachsen, Witzenhausen	122	Heringen (Werra), Hersfeld	82
Großauheim, Stadt, Hanau	150	Harnode, Hersfeld	82	Heringen, Limburg	150
Groß-Bieberau, Stadt, Dieburg	22	Harpertshausen, Dieburg	22	Heringhausen, Waldeck	118
Groß-Eichen, Alsfeld	2	Harreshausen, Dieburg	22	Herlefeld, Melsungen	106
Großenbach, Hünfeld	90	Hartenrod, Bergstraße	10	Herleshausen, Eschwege	54
Großen-Buseck, Gießen	38	Hartenrod, Biedenkopf	134	Hermannrode, Witzenhausen	122
Großenenglis, Fritzlar-Homberg	66	Hartershäusen, Lauterbach	46	Hermannspegel, Hünfeld	90
Großenhausen, Gelnhausen	142	Hartmannshain, Lauterbach	46	Hermannstein, Wetzlar	178
Großen-Linden, Stadt, Gießen	38	Haselstein, Hünfeld	90	Hermershausen, Marburg	98
Großenlöder, Fulda	74	Hasselbach, Limburg	150	Herolz, Schlüchtern	166
Großenmoor, Hünfeld	90	Hasselbach, Oberlahnkreis	158	Hersfeld, Bad, Stadt, Hersfeld	82
Großenritte, Kassel	94	Hasselbach, Witzenhausen	122	Hertingshausen, Kassel	90
Großentast, Hünfeld	90	Hasselborn, Wetzlar	178	Hertingshausen, Marburg	98
Groß-Felda, Alsfeld	2	Hassenhausen, Marburg	98	Herzhausen, Biedenkopf	134
Groß-Gerau, Stadt, Groß-Gerau	46	Hassenroth, Erbach	30	Herzhausen, Frankenberg	58
Groß-Gumpen, Erbach	30	Hattenbach, Hersfeld	82	Heskem, Marburg	98
Groß-Karben, Friedberg	34	Hattendorf, Ziegenhain	130	Hesperinghausen, Waldeck	118
Großkrotzenburg, Hanau	150	Hattenheim, Rheingaukreis	162	Hesselbach, Erbach	30
Großbrechtenbach, Wetzlar	178	Hattenhof, Fulda	74	Hesseldorf, Gelnhausen	142
Groß-Rohrheim, Bergstraße	10	Hattenrod, Gießen	38	Hessenaue, Groß-Gerau	46
Großropperhausen, Ziegenhain	130	Hatterode, Ziegenhain	130	Hesserode, Melsungen	106
Großseelheim, Marburg	98	Hattersheim, Main-Taunus-Kreis	154	Hess-Lichtenau, Stadt,	
Groß-Umstadt, Stadt, Dieburg	22	Hatzbach, Marburg	98	Witzenhausen	122
Groß-Zimmern, Dieburg	22	Hatzfeld, Stadt, Frankenberg	58	Heßlar, Melsungen	106
Gruben, Hünfeld	90	Haubern, Frankenberg	58	Hetschbach, Erbach	30
Grünberg, Stadt, Gießen	38	Haueda, Hofgeismar	86	Hettenhain, Untertaunuskreis	170
Grünungen, Gießen	38	Hauptschwenda, Ziegenhain	130	Hettenhausen, Fulda	74
Grüsen, Frankenberg	58	Hausen, Friedberg	34	Hetttersroth, Gelnhausen	146
Grüsselbach, Hünfeld	90	Hausen, Gießen	38	Hetzbach, Erbach	30
Grund-Schwalheim, Büdingen	18	Hausen, Limburg	150	Hetzerode, Eschwege	54
Gudensberg, Stadt,		Hausen, Offenbach	50	Heubach, Dieburg	26
Fritzlar-Homberg	66	Hausen, Rotenburg	110	Heubach, Schlüchtern	166
Günsterode, Melsungen	106	Hausen, Witzenhausen	122	Heuchelheim, Büdingen	18
Günterfürst, Erbach	30	Hausen, Ziegenhain	130	Heuchelheim, Gießen	38
Günterod, Biedenkopf	134	Hausen-Arnabach, Usingen	174	Heuchelheim, Limburg	150
Günthers, Fulda	74	Hausen über Aar, Untertaunuskreis	170	Heusenstamm, Stadt, Offenbach	50
Güttersbach, Erbach	30	Hausen vor der Höhe,		Heyerode, Rotenburg	110
Gundernhausen, Dieburg	22	Untertaunuskreis	170	Hilders, Fulda	74
Gundhelm, Schlüchtern	166	Hauswurz, Fulda	74	Hilgenroth, Untertaunuskreis	170
Gungelshausen, Ziegenhain	130	Hebel, Fritzlar-Homberg	66	Hilgershausen, Melsungen	106
Guntersdorf, Dillkreis	138	Hebensenhausen, Witzenhausen	122	Hilgershausen, Witzenhausen	122
Guntershausen, Kassel	94	Heblos, Lauterbach	46	Hillartshausen, Hersfeld	82
Gunzenau, Lauterbach	46	Hebstahl, Erbach	30	Hillershausen, Waldeck	118
Gusternhain, Dillkreis	138	Hechelmanskirchen, Hünfeld	90	Hilmes, Hersfeld	82
Gutsbezirk Reinhardswald,		Heckershausen, Kassel	94	Hilperhausen, Hersfeld	82
Hofgeismar	90	Heckholzhausen, Oberlahnkreis	158	Himbach, Büdingen	18
Guxhagen, Melsungen	106	Heddersdorf, Hersfeld	82	Himmelsberg, Marburg	98
		Heegheim, Büdingen	18	Hintermeilingen, Limburg	150
		Heenes, Hersfeld	82	Hintersteinau, Schlüchtern	166
		Heftrich, Untertaunuskreis	170	Hirschberg, Dillkreis	178
		Heidelbach, Alsfeld	2	Hirschhausen, Oberlahnkreis	158
		Heiligenborn, Dillkreis	138	Hirschhorn (Neckar), Stadt,	
		Heiligenrode, Kassel	94	Bergstraße	10
		Heimarshausen, Wolfhagen	126	Hirzenhain, Büdingen	18
		Heimbach, Untertaunuskreis	170	Hirzenhain, Dillkreis	138
		Heimbach, Ziegenhain	130	Hitzelrode, Eschwege	54
		Heimboldshausen, Hersfeld	82	Hitzerode, Eschwege	54
		Heimertshausen, Alsfeld	2	Hitzkirchen, Büdingen	18
		Heina, Melsungen	106	Hochelheim, Wetzlar	178
		Heinebach, Melsungen	106	Hochheim a. M., Stadt,	
		Heinzenberg, Usingen	174	Main-Taunus-Kreis	154
		Heisebeck, Hofgeismar	86	Hochstadt, Hanau	150
		Heisterberg, Dillkreis	138	Hochstädten, Bergstraße	10
		Heisters, Lauterbach	46	Hoch-Weisel, Friedberg	34
		Heldenbergen, Friedberg	34	Höchst, Gelnhausen	146
		Heldra, Eschwege	54	Höchst a. d. Nidder, Büdingen	18
		Helfersdorf, Gelnhausen	142	Höchst i. Odw., Erbach	30
		Hellstein, Gelnhausen	142	Höckersdorf, Alsfeld	2
		Helmarshausen, Stadt, Hofgeismar	86	Höf und Haid, Fulda	74
		Helmighausen, Waldeck	118	Höingen, Alsfeld	2
		Helmischeid, Waldeck	118	Höllerbach, Erbach	30
		Helmshausen, Melsungen	106	Hönebach, Rotenburg	110
		Helpershain, Alsfeld	2	Hörbach, Dillkreis	138
		Helsa, Kassel	94	Hörgenau, Lauterbach	46
		Helsen, Waldeck	118	Höringhausen, Waldeck	118
		Hembach, Erbach	30	Hörle, Waldeck	118
		Hemfurth, Waldeck	118	Hörnsheim, Wetzlar	178
		Hemmen, Lauterbach	46	Hofaschenbach, Hünfeld	90
		Hemmighausen, Waldeck	118	Hofbieber, Fulda	74
		Hennethal, Untertaunuskreis	170	Hofen, Oberlahnkreis	158
		Heppenheim a. d. Bergstraße,		Hofgeismar, Stadt, Hofgeismar	86
		Stadt, Bergstraße	10	Hofheim, Bergstraße	10
		Herbelhausen, Frankenberg	58	Hofheim a. Ts., Stadt,	
		Herborn, Stadt, Dillkreis	138	Main-Taunus-Kreis	154
		Herbornseelbach, Dillkreis	138	Hohenborn, Wolfhagen	126
		Herbsen, Waldeck	118	Hoheneiche, Eschwege	54
		Herbstein, Stadt, Lauterbach	46	Hohenkirchen, Hofgeismar	86
		Herchenhain, Lauterbach	46	Hohenroth, Dillkreis	138
		Herchenrode, Darmstadt	22	Hohensolms, Wetzlar	178
		Herfa, Hersfeld	82	Hohenstein, Untertaunuskreis	170
		Hergersdorf, Alsfeld	2	Hohenzell, Schlüchtern	166
		Hergershausen, Dieburg	26	Hollstein, Witzenhausen	122
		Hergershausen, Rotenburg	110	Holzberg, Ziegenhain	130
		Hergetsfeld, Fritzlar-Homberg	66	Holzhausen, Eschwege	54
		Hering, Dieburg	26	Holzhausen, Frankenberg	58

H

Haarhausen, Alsfeld	2	Harmuthsachsen, Witzenhausen	122	Heringen (Werra), Hersfeld	82
Haarhausen, Fritzlar-Homberg	66	Harnode, Hersfeld	82	Heringen, Limburg	150
Habel, Fulda	74	Harpertshausen, Dieburg	22	Heringhausen, Waldeck	118
Habitzeim, Dieburg	22	Harreshausen, Dieburg	22	Herlefeld, Melsungen	106
Hachborn, Marburg	98	Hartenrod, Bergstraße	10	Herleshausen, Eschwege	54
Hadamar, Stadt, Limburg	150	Hartenrod, Biedenkopf	134	Hermannrode, Witzenhausen	122
Haddamar, Fritzlar-Homberg	66	Hartershäusen, Lauterbach	46	Hermannspegel, Hünfeld	90
Haddamshausen, Marburg	98	Hartmannshain, Lauterbach	46	Hermannstein, Wetzlar	178
Haddenberg, Frankenberg	58	Haselstein, Hünfeld	90	Hermershausen, Marburg	98
Hähnlein, Darmstadt	22	Hasselbach, Limburg	150	Herolz, Schlüchtern	166
Hahn, Darmstadt	22	Hasselbach, Oberlahnkreis	158	Hersfeld, Bad, Stadt, Hersfeld	82
Hahn, Untertaunuskreis	170	Hasselbach, Witzenhausen	122	Hertingshausen, Kassel	90
Haiger, Stadt, Dillkreis	138	Hasselborn, Wetzlar	178	Hertingshausen, Marburg	98
Haigerseelbach, Dillkreis	138	Hassenhausen, Marburg	98	Herzhausen, Biedenkopf	134
Hailer, Gelnhausen	142	Hassenroth, Erbach	30	Herzhausen, Frankenberg	58
Haimbach, Fulda	74	Hattenbach, Hersfeld	82	Heskem, Marburg	98
Haina, Frankenberg	58	Hattendorf, Ziegenhain	130	Hesperinghausen, Waldeck	118
Hainbach, Alsfeld	2	Hattenheim, Rheingaukreis	162	Hesselbach, Erbach	30
Hainchen, Büdingen	18	Hattenhof, Fulda	74	Hesseldorf, Gelnhausen	142
Haine, Frankenberg	58	Hattenrod, Gießen	38	Hessenaue, Groß-Gerau	46
Hain-Gründau, Büdingen	18	Hatterode, Ziegenhain	130	Hesserode, Melsungen	106
Haingrund, Erbach	30	Hattersheim, Main-Taunus-Kreis	154	Hess-Lichtenau, Stadt,	
Hainhausen, Offenbach	50	Hatzbach, Marburg	98	Witzenhausen	122
Hainrode, Rotenburg	110	Hatzfeld, Stadt, Frankenberg	58	Heßlar, Melsungen	106
Hainstadt, Erbach	30	Haubern, Frankenberg	58	Hetschbach, Erbach	30
Hainstadt, Offenbach	50	Haueda, Hofgeismar	86	Hettenhain, Untertaunuskreis	170
Haintchen, Limburg	150	Hauptschwenda, Ziegenhain	130	Hettenhausen, Fulda	74
Hainzell, Fulda	74	Hausen, Friedberg	34	Hetttersroth, Gelnhausen	146
Haisterbach, Erbach	30	Hausen, Gießen	38	Hetzbach, Erbach	30
Haitz, Gelnhausen	142	Hausen, Limburg	150	Hetzerode, Eschwege	54
Halldorf, Fritzlar-Homberg	66	Hausen, Offenbach	50	Heubach, Dieburg	26
Halgehausen, Frankenberg	58	Hausen, Rotenburg	110	Heubach, Schlüchtern	166
Hallgarten, Rheingaukreis	162	Hausen, Witzenhausen	122	Heuchelheim, Büdingen	18
Halsdorf, Marburg	98	Hausen, Ziegenhain	130	Heuchelheim, Gießen	38
Hambach, Bergstraße	10	Hausen-Arnabach, Usingen	174	Heuchelheim, Limburg	150
Hambach, Untertaunuskreis	170	Hausen über Aar, Untertaunuskreis	170	Heusenstamm, Stadt, Offenbach	50
Hammelbach, Bergstraße	10	Hausen vor der Höhe,		Heyerode, Rotenburg	110
Hanau am Main, Stadt	134	Untertaunuskreis	170	Hilders, Fulda	74
Hangenmeilingen, Limburg	150	Hauswurz, Fulda	74	Hilgenroth, Untertaunuskreis	170
Harb, Büdingen	18	Hebel, Fritzlar-Homberg	66	Hilgershausen, Melsungen	106
Harbach, Gießen	38	Hebensenhausen, Witzenhausen	122	Hilgershausen, Witzenhausen	122
Harbshausen, Frankenberg	58	Heblos, Lauterbach	46	Hillartshausen, Hersfeld	82
Harheim, Friedberg	34	Hebstahl, Erbach	30	Hillershausen, Waldeck	118
Harle, Melsungen	106	Hechelmanskirchen, Hünfeld	90	Hilmes, Hersfeld	82
Harmerz, Fulda	74	Heckershausen, Kassel	94	Hilperhausen, Hersfeld	82
		Heckholzhausen, Oberlahnkreis	158	Himbach, Büdingen	18
		Heddersdorf, Hersfeld	82	Himmelsberg, Marburg	98
		Heegheim, Büdingen	18	Hintermeilingen, Limburg	150
		Heenes, Hersfeld	82	Hintersteinau, Schlüchtern	166
		Heftrich, Untertaunuskreis	170	Hirschberg, Dillkreis	178
		Heidelbach, Alsfeld	2	Hirschhausen, Oberlahnkreis	158
		Heiligenborn, Dillkreis	138	Hirschhorn (Neckar), Stadt,	
		Heiligenrode, Kassel	94	Bergstraße	10
		Heimarshausen, Wolfhagen	126	Hirzenhain, Büdingen	18
		Heimbach, Untertaunuskreis	170	Hirzenhain, Dillkreis	138
		Heimbach, Ziegenhain	130	Hitzelrode, Eschwege	54
		Heimboldshausen, Hersfeld	82	Hitzerode, Eschwege	54
		Heimertshausen, Alsfeld	2	Hitzkirchen, Büdingen	18
		Heina, Melsungen	106	Hochelheim, Wetzlar	178
		Heinebach, Melsungen	106	Hochheim a. M., Stadt,	
		Heinzenberg, Usingen	174	Main-Taunus-Kreis	154
		Heisebeck, Hofgeismar	86	Hochstadt, Hanau	150
		Heisterberg, Dillkreis	138	Hochstädten, Bergstraße	10
		Heisters, Lauterbach	46	Hoch-Weisel, Friedberg	34
		Heldenbergen, Friedberg	34	Höchst, Gelnhausen	146
		Heldra, Eschwege	54	Höchst a. d. Nidder, Büdingen	18
		Helfersdorf, Gelnhausen	142	Höchst i. Odw., Erbach	30
		Hellstein, Gelnhausen	142	Höckersdorf, Alsfeld	2
		Helmarshausen, Stadt, Hofgeismar	86	Höf und Haid, Fulda	74
		Helmighausen, Waldeck	118	Höingen, Alsfeld	2
		Helmischeid, Waldeck	118	Höllerbach, Erbach	30
		Helmshausen, Melsungen	106	Hönebach, Rotenburg	110
		Helpershain, Alsfeld	2	Hörbach, Dillkreis	138
		Helsa, Kassel	94	Hörgenau, Lauterbach	46
		Helsen, Waldeck	118	Höringhausen, Waldeck	118
		Hembach, Erbach	30	Hörle, Waldeck	118
		Hemfurth, Waldeck	118	Hörnsheim, Wetzlar	178
		Hemmen, Lauterbach	46	Hofaschenbach, Hünfeld	90
		Hemmighausen, Waldeck	118	Hofbieber, Fulda	74
		Hennethal, Untertaunuskreis	170	Hofen, Oberlahnkreis	158
		Heppenheim a. d. Bergstraße,		Hofgeismar, Stadt, Hofgeismar	86
		Stadt, Bergstraße	10	Hofheim, Bergstraße	10
		Herbelhausen, Frankenberg	58	Hofheim a. Ts., Stadt,	
		Herborn, Stadt, Dillkreis	138	Main-Taunus-Kreis	154
		Herbornseelbach, Dillkreis	138	Hohenborn, Wolfhagen	126
		Herbsen, Waldeck	118	Hoheneiche, Eschwege	54
		Herbstein, Stadt, Lauterbach	46	Hohenkirchen, Hofgeismar	86
		Herchenhain, Lauterbach	46	Hohenroth, Dillkreis	138
		Herchenrode, Darmstadt	22	Hohensolms, Wetzlar	178
		Herfa, Hersfeld	82	Hohenstein, Untertaunuskreis	170
		Hergersdorf, Alsfeld	2	Hohenzell, Schlüchtern	166
		Hergershausen, Dieburg	26	Hollstein, Witzenhausen	122
		Hergershausen, Rotenburg	110	Holzberg, Ziegenhain	130
		Hergetsfeld, Fritzlar-Homberg	66	Holzhausen, Eschwege	54
		Hering, Dieburg	26	Holzhausen, Frankenberg	58

Leidhecken, Büdingen	18	Mainflingen, Offenbach	50	Mönchshosbach, Rotenburg	110
Leihgestern, Gießen	42	Mainzlar, Gießen	42	Mönstadt, Usingen	174
Leimbach, Hersfeld	82	Malchen, Darmstadt	22	Mörfelden, Groß-Gerau	46
Leimbach, Hünfeld	90	Malges, Hünfeld	90	Mörlebenbach, Bergstraße	10
Leimbach, Ziegenhain	130	Malkes, Fulda	74	Mörshausen, Fritzlar-Homberg	66
Leimsfeld, Ziegenhain	130	Malkomes, Hersfeld	82	Mörshausen, Melsungen	106
Leisenwald, Gelnhausen	146	Malmeneich, Limburg	150	Möttau, Oberlahnkreis	158
Lelbach, Waldeck	118	Malsfeld, Melsungen	106	Mohnhausen, Frankenberg	62
Lembach, Fritzlar-Homberg	66	Mammolshain, Overtaunuskreis	162	Moischeid, Ziegenhain	130
Lenderscheid, Ziegenhain	130	Mandeln, Dillkreis	142	Moischt, Marburg	102
Lendorf, Fritzlar-Homberg	66	Manderbach, Dillkreis	142	Molzbach, Hünfeld	90
Lengefeld, Waldeck	118	Mandern, Waldeck	118	Momart, Erbach	30
Lengers, Hersfeld	82	Mansbach, Hünfeld	90	Momberg, Marburg	102
Lengfeld, Dieburg	26	Mappershain, Untertaunuskreis	170	Morles, Hünfeld	90
Lenzbahn, Untertaunuskreis	170	Marbach, Fulda	74	Mornshausen a. D., Biedenkopf	134
Lettgenbrunn, Gelnhausen	146	Marbach, Marburg	102	Mornshausen a. S., Biedenkopf	134
Leuderode, Fritzlar-Homberg	66	Marborn, Schlüchtern	166	Mosbach, Dieburg	26
Leun, Stadt, Wetzlar	178	Marburg a. d. Lahn, Stadt	54	Mosbach, Fulda	74
Leusel, Alsfeld	2	Mardorf, Fritzlar-Homberg	66	Mosborn, Gelnhausen	146
Lich, Stadt, Gießen	42	Mardorf, Marburg	102	Mosheim, Fritzlar-Homberg	66
Lichenroth, Gelnhausen	146	Margretenhau, Fulda	74	Mottgers, Schlüchtern	166
Licherode, Rotenburg	110	Mariendorf, Hofgeismar	86	Motzenrode, Eschwege	54
Lichtenberg, Dieburg	26	Marienhagen, Frankenberg	62	Motzfeld, Hersfeld	82
Lichtenhagen, Rotenburg	110	Marjoß, Schlüchtern	166	Mudersbach, Wetzlar	178
Liebenau, Stadt, Hofgeismar	86	Markershausen, Eschwege	54	Mühlbach, Fritzlar-Homberg	66
Liebhards, Fulda	74	Marköbel, Hanau	150	Mühlhausen, Fritzlar-Homberg	66
Lieblös, Gelnhausen	146	Martenroth, Untertaunuskreis	170	Mühlhausen, Waldeck	118
Liederbach, Alsfeld	2	Martinhagen, Wolfhagen	126	Mühlheim am Main, Stadt, Offenbach	50
Limbach, Untertaunuskreis	170	Martinsthal, Rheingaukreis	162	Mümling-Grumbach, Erbach	30
Limburg a. d. Lahn, St., Limburg	150	Marzhausen, Witzzenhausen	122	Münchhausen, Dillkreis	142
Lindenau, Rotenburg	110	Massenhausen, Waldeck	118	Münchhausen, Marburg	102
Lindenfels, Stadt, Bergstraße	10	Massenheim, Friedberg	34	Münchholzhausen, Wetzlar	178
Lindenholzhausen, Limburg	150	Massenheim, Main-Taunus-Kreis	154	Münch-Leusel, Alsfeld	2
Lindenstruth, Gießen	42	Mauers, Hünfeld	90	Münden, Waldeck	118
Lindheim, Büdingen	18	Maulbach, Alsfeld	2	Mündershausen, Rotenburg	110
Lindschied, Untertaunuskreis	170	Mauloff, Usingen	174	Münster, Dieburg	26
Lingelbach, Ziegenhain	130	Mauswinkel, Gelnhausen	146	Münster, Friedberg	34
Linnenbach, Bergstraße	10	Meckbach, Hersfeld	82	Münster, Gießen	42
Linsingen, Ziegenhain	130	Mecklar, Hersfeld	82	Münster, Oberlahnkreis	158
Linter, Limburg	150	Medenbach, Dillkreis	142	Münzenberg, Stadt, Friedberg	34
Lippoldsberg, Hofgeismar	86	Medenbach, Main-Taunus-Kreis	154	Müs, Fulda	74
Lischeld, Ziegenhain	130	Meerholz, Gelnhausen	146	Müsenbach, Hünfeld	90
Lispnhausen, Rotenburg	110	Mehlen, Waldeck	118	Muschenheim, Gießen	42
Lißberg, Stadt, Büdingen	18	Meiches, Lauterbach	46		
Litzelbach, Bergstraße	10	Meimbressen, Hofgeismar	86	N	
Lixfeld, Biedenkopf	134	Meineringhausen, Waldeck	118	Nanzenbach, Dillkreis	142
Lobenhausen, Melsungen	106	Meisenbach, Hünfeld	90	Nanz-Willershausen, Marburg	102
Löhlbach, Frankenberg	62	Melbach, Friedberg	34	Nassenerfurth, Fritzlar-Homberg	66
Löhnberg, Oberlahnkreis	158	Melgershausen, Melsungen	106	Nauborn, Wetzlar	178
Löhrbach, Bergstraße	10	Mellnau, Marburg	102	Nauheim, Groß-Gerau	46
Lörzenbach, Bergstraße	10	Melperts, Fulda	74	Nauheim, Limburg	150
Löschenrod, Fulda	74	Melsungen, Stadt, Melsungen	106	Nauheim, Bad, Stadt, Friedberg	34
Lohfelden, Kassel	94	Melters, Fulda	74	Naumburg, Stadt, Wolfhagen	126
Lohne, Fritzlar-Homberg	66	Melzdorf, Fulda	74	Naunheim, Wetzlar	178
Lohra, Marburg	102	Mengeringhausen, Stadt, Waldeck	118	Naunstadt, Usingen	174
Lohre, Melsungen	106	Mengers, Hünfeld	90	Nauord, Main-Taunus-Kreis	154
Lohrhaupten, Gelnhausen	146	Mengerskirchen, Oberlahnkreis	158	Nauroth, Untertaunuskreis	170
Lollar, Gießen	42	Mengsberg, Ziegenhain	130	Nausis, Melsungen	110
Londorf, Gießen	42	Mengshausen, Hersfeld	82	Nausis, Rotenburg	114
Lorbach, Büdingen	18	Mensfelden, Limburg	150	Nausis, Ziegenhain	130
Lorch, Stadt, Rheingaukreis	162	Merenberg, Oberlahnkreis	158	Neckarhausen, Bergstraße	10
Lorchhausen, Rheingaukreis	162	Merkenbach, Dillkreis	142	Neckar-Steinach, Stadt, Bergstraße	10
Lorsbach, Main-Taunus-Kreis	154	Merkenfritz, Büdingen	18	Neerda, Waldeck	118
Lorsch, Bergstraße	10	Merlau, Alsfeld	2	Neesbach, Limburg	150
Loshausen, Ziegenhain	130	Mernes, Gelnhausen	146	Nenderoth, Dillkreis	142
Louisendorf, Frankenberg	62	Merxhausen, Wolfhagen	126	Nenterode, Rotenburg	114
Lüderbach, Eschwege	54	Merzhausen, Usingen	174	Nentershausen, Rotenburg	114
Lüdermünd, Fulda	74	Merzhausen, Ziegenhain	130	Nesselbrunn, Marburg	102
Lüdersdorf, Rotenburg	110	Meßbach, Dieburg	26	Nesselröden, Eschwege	54
Lüttersheim, Waldeck	118	Messel, Darmstadt	22	Netra, Eschwege	54
Lütter, Fulda	74	Metze, Fritzlar-Homberg	66	Netze, Waldeck	118
Lütterz, Fulda	74	Metzebach, Melsungen	106	Neu-Berich, Waldeck	118
Lützelbach, Darmstadt	22	Metzlos, Lauterbach	46	Neudorf, Gelnhausen	146
Lützelhausen, Gelnhausen	146	Metzlos-Gehaag, Lauterbach	46	Neudorf, Waldeck	118
Lützellinden, Wetzlar	178	Metzlos, Büdingen	18	Neuenbrunslar, Melsungen	110
Lützel-Wiebelsbach, Erbach	30	Michelau, Büdingen	18	Neuengronau, Schlüchtern	166
Lützelwig, Fritzlar-Homberg	66	Michelbach, Marburg	102	Neuenhain, Fritzlar-Homberg	66
Lützendorf, Oberlahnkreis	158	Michelbach, Nassau, Untertaunuskreis	170	Neuenhain, Main-Taunus-Kreis	154
Lumda, Gießen	42	Michelbach, Usingen	174	Neuenhaßlau, Gelnhausen	146
		Michelnau, Büdingen	18	Neuenschieden, Gelnhausen	146
M		Michelsberg, Ziegenhain	130	Neuerode, Eschwege	54
Maar, Lauterbach	46	Michelsrombach, Hünfeld	90	Neuhof, Fulda	74
Maberzell, Fulda	74	Michelstadt, Stadt, Erbach	30	Neuhof, Untertaunuskreis	170
Machtlos, Rotenburg	110	Mitlechtern, Bergstraße	10	Neu-Isenburg, Stadt, Offenbach	50
Machtlos, Ziegenhain	130	Mittelaschenbach, Hünfeld	90	Neukirchen, Hünfeld	90
Mackenheim, Bergstraße	10	Mittelbuchen, Hanau	150	Neukirchen, Waldeck	118
Mackenzell, Hünfeld	90	Mittel-Gründau, Büdingen	18	Neukirchen, Wetzlar	178
Mademühlen, Dillkreis	138	Mittelheim, Rheingaukreis	162	Neukirchen, Stadt, Ziegenhain	130
Maden, Fritzlar-Homberg	66	Mittelkalbach, Fulda	74	Neumorschen, Melsungen	110
Mäckelsdorf, Eschwege	54	Mittelrode, Fulda	74	Neunkirchen, Darmstadt	22
Magdlos, Fulda	74	Mittel-Seemen, Büdingen	18	Neuschwambach, Fulda	74
Mahlerts, Hünfeld	90	Mitterode, Eschwege	54	Neusesen, Witzzenhausen	122
Maibach, Friedberg	34	Mittershausen, Bergstraße	10	Neuses, Gelnhausen	146
Maiersbach, Fulda	74	Mönchehof, Kassel	94		

Neustadt, Stadt, Erbach	3
Neustadt, Stadt, Marburg	10
Neustall, Schlüchtern	16
Neuswarts, Fulda	7
Neutsch, Darmstadt	7
Neuweilnau, Usingen	17
Neuwiedermuß, Hanau	15
Nidda, Stadt, Büdingen	1
Niddawitzhausen, Eschwege	5
Niedenstein, Stadt,	
Fritzlar-Homburg	6
Niederasphe, Marburg	10
Niederaula, Hersfeld	8
Niederauroff, Untertaunuskreis	17
Nieder-Beerbach, Darmstadt	2
Niederbeisheim, Fritzlar-Homburg	6
Nieder-Bessingen, Gießen	4
Niederbieber, Fulda	7
Niederbiel, Wetzlar	17
Niederbrechen, Limburg	15
Nieder-Breidenbach, Alsfeld	8
Niederdieten, Biedenkopf	13
Niederdorfelden, Hanau	15
Niederdünzabach, Eschwege	5
Niedereisenhausen, Biedenkopf	13
Niederellenbach, Rotenburg	11
Niederelsungen, Wolfhagen	12
Niederems, Usingen	17
Nieder-Ense, Waldeck	11
Nieder-Erlenbach, Friedberg	3
Nieder-Eschbach, Friedberg	3
Nieder-Florstadt, Friedberg	3
Nieder-Gemünden, Alsfeld	3
Niederglabach, Untertaunuskreis	17
Niedergrenzebach, Ziegenhain	13
Niedergrundau, Gelnhausen	14
Niedergude, Rotenburg	11
Niederhöchstadt, Main-Taunus-Kreis	15
Niederhörden, Biedenkopf	13
Niederhofheim, Main-Taunus-Kreis	15
Niederissigheim, Hanau	15
Niederjosbach, Main-Taunus-Kreis	15
Niederjossa, Hersfeld	8
Nieder-Kainsbach, Erbach	30
Niederkalbach, Fulda	7
Niederkaufungen, Kassel	9
Nieder-Kinzig, Erbach	30
Niederkleen, Wetzlar	17
Niederklein, Marburg	10
Nieder-Klingen, Dieburg	2
Niederlauken, Usingen	17
Niederlemp, Wetzlar	17
Niederlibbach, Untertaunuskreis	17
Nieder-Liebersbach, Bergstraße	10
Niederlistingen, Wolfhagen	12
Niedermellingen, Untertaunuskreis	17
Niedermeyer, Hofgeismar	8
Niedermittlau, Gelnhausen	14
Nieder-Mockstadt, Büdingen	18
Nieder-Modau, Darmstadt	22
Niedermöllrich, Melsungen	11
Nieder-Mörlen, Friedberg	34
Nieder-Moos, Lauterbach	46
Niedernhausen, Dieburg	26
Niedernhausen, Main-Taunus-Kreis	154
Nieder-Oberrod, Untertaunuskreis	170
Nieder-Ofleiden, Alsfeld	6
Nieder-Ohmen, Alsfeld	6
Niederorke, Frankenberg	62
Niederquembach, Wetzlar	178
Nieder-Ramstadt, Darmstadt	22
Niederreifenberg, Main-Taunus-Kreis	154
Niederode, Fulda	74
Nieder-Roden, Dieburg	26
Niederrodenbach, Hanau	150
Nieder-Rosbach, Friedberg	34
Niederroßbach, Dillkreis	142
Niederscheid, Dillkreis	142
Nieder-Schleiden, Waldeck	118
Niederseelbach, Untertaunuskreis	170
Nieder-Seemen, Büdingen	18
Niederselters, Limburg	150
Niedershausen, Oberlahnkreis	158
Nieder-Stoll, Lauterbach	46
Niedertalhausen, Rotenburg	114
Niedertiefenbach, Oberlahnkreis	158
Niederurff, Fritzlar-Homburg	66
Niedervellmar, Kassel	94
Niedervorschtz, Melsungen	110
Niederwald, Marburg	102
Niederwalgern, Marburg	102
Niederwalluf, Rheingaukreis	162
Nieder-Waroldern, Waldeck	118
Niederweidbach, Biedenkopf	134
Niederweimar, Marburg	104

Nieder-Weisel, Friedberg	34
Nieder-Werbe, Waldeck	118
Niederwetter, Marburg	102
Niederwetz, Wetzlar	178
Niederweyer, Limburg	154
Nieder-Wöllstadt, Friedberg	34
Niederzell, Schlichtern	166
Niederzeuzheim, Limburg	154
Niesig, Fulda	74
Nieste, Kassel	94
Nösberts-Weidmoos, Lauterbach	94
Nonnenroth, Gießen	42
Nönrod, Dieburg	26
Nordeck, Marburg	102
Nordenbeck, Waldeck	118
Nordenstadt, Main-Taunus-Kreis	154
Nordheim, Bergstraße	10
Nothfelden, Wolfhagen	126
Nüst, Hünfeld	90

O

Obbornhofen, Gießen	42
Ober-Abtsteinach, Bergstraße	10
Oberaschenbach, Hünfeld	90
Oberasphe, Frankenberg	62
Oberau, Büdingen	18
Oberaula, Ziegenhain	130
Oberauroff, Untertaunuskreis	170
Ober-Beerbach, Darmstadt	22
Oberbeisheim, Fritzlar-Homberg	66
Ober-Bessingen, Gießen	42
Oberbiel, Wetzlar	178
Oberbimbach, Fulda	74
Oberbrechen, Limburg	154
Ober-Breidenbach, Alsfeld	6
Oberbreitzbach, Hünfeld	94
Oberdieten, Biedenkopf	134
Oberdorfelden, Hanau	150
Oberdünzbach, Eschwege	54
Obereisenhausen, Biedenkopf	134
Oberellenbach, Rotenburg	114
Oberelsungen, Wolfhagen	126
Oberems, Main-Taunus-Kreis	154
Ober-Ense, Waldeck	118
Ober-Erlenbach, Friedberg	34
Ober-Eschbach, Friedberg	34
Oberfeld, Hünfeld	94
Ober-Florstadt, Friedberg	94
Obergeis, Hersfeld	82
Obergladbach, Untertaunuskreis	170
Ober-Gleen, Alsfeld	6
Obergrenzebach, Ziegenhain	130
Oberguben, Hünfeld	94
Obergude, Rotenburg	114
Oberhaun, Hersfeld	82
Ober-Hiltersklingen, Erbach	30
Oberhöchstadt/Ts., Obertaunuskreis	162
Ober-Hörgern, Gießen	42
Oberhölren, Biedenkopf	138
Oberholzhausen, Frankenberg	62
Oberhone, Eschwege	54
Oberissigheim, Hanau	150
Oberjosbach, Untertaunuskreis	170
Oberjossa, Ziegenhain	130
Ober-Kainsbach, Erbach	30
Oberkalbach, Schlüchtern	166
Oberkaufungen, Kassel	94
Ober-Kinzig, Erbach	30
Oberkleen, Wetzlar	182
Ober-Klein-Gumpen, Erbach	30
Ober-Klingen, Dieburg	26
Ober-Lais, Büdingen	18
Ober-Laudenbach, Bergstraße	10
Oberlauken, Usingen	174
Oberlemp, Wetzlar	182
Oberlengsfeld, Hersfeld	82
Oberlibbach, Untertaunuskreis	170
Ober-Liebersbach, Bergstraße	10
Oberliederbach, Main-Taunus-Kreis	154
Oberlistingen, Wolfhagen	126
Obermeilingen, Untertaunuskreis	170
Obermeiser, Hofgeismar	90
Obermelsungen, Melsungen	110
Ober-Mockstadt, Büdingen	18
Ober-Modau, Darmstadt	22
Obermöllrich, Fritzlar-Homberg	66
Ober-Mörlen, Friedberg	34
Ober-Moos, Lauterbach	50
Ober-Mossau, Erbach	30
Ober-Mumbach, Bergstraße	10
Ober-Nauses, Dieburg	26
Obernburg, Frankenberg	62
Obernorf, Dillkreis	144

Oberndorf, Gelnhausen	146
Oberndorf, Marburg	102
Oberndorf, Wetzlar	182
Obernheim, Usingen	174
Obernhausen, Fulda	74
Obernüst, Hünfeld	94
Ober-Offleiden, Alsfeld	6
Ober-Ohmen, Alsfeld	6
Oberorke, Frankenberg	62
Ober-Ostern, Erbach	30
Oberquembach, Wetzlar	182
Ober-Ramstadt, Stadt, Darmstadt	22
Oberreichenbach, Gelnhausen	146
Oberreifeuberg, Main-Taunus-Kreis	154
Oberrieden, Witzzenhausen	122
Oberrodé, Fulda	78
Ober-Roden, Dieburg	26
Oberrodenbach, Hanau	150
Oberrombach, Hünfeld	94
Ober-Rosbach, Stadt, Friedberg	34
Oberrosophe, Marburg	102
Oberroßbach, Dillkreis	142
Oberscheld, Dillkreis	142
Ober-Schmitten, Büdingen	18
Ober-Schönmattenweg, Bergstraße	10
Oberseelbach, Untertaunuskreis	170
Ober-Seemen, Büdingen	18
Ober-Seibertendorf, Alsfeld	6
Oberselters, Limburg	154
Ober-Sensbach, Erbach	30
Obershausen, Oberlahnkreis	158
Ober-Sorg, Alsfeld	6
Obersotzbach, Gelnhausen	146
Oberstedten, Obertaunuskreis	162
Oberstoppel, Hünfeld	94
Obersuhl, Rotenburg	114
Oberthalhausen, Rotenburg	114
Obertiefenbach, Oberlahnkreis	158
Oberthausen, Offenbach	50
Oberurff, Fritzlar-Homburg	66
Oberursel (Taunus), Stadt, Obertaunuskreis	162
Obervellmar, Kassel	98
Obervorschütz, Fritzlar-Homburg	66
Oberwalgern, Marburg	102
Oberwalluf, Rheingaukreis	162
Ober-Waroldern, Waldeck	118
Ober-Wegfurth, Lauterbach	50
Oberweidbach, Biedenkopf	138
Oberweimar, Marburg	102
Oberweisenborn, Hünfeld	94
Oberwerba, Frankenberg	62
Ober-Werbe, Waldeck	118
Oberwetz, Wetzlar	182
Oberweyer, Limburg	154
Ober-Widdersheim, Büdingen	18
Ober-Wöllstadt, Friedberg	34
Oberzell, Schlüchtern	166
Oberzeuzheim, Limburg	154
Ockstadt, Friedberg	34
Odenhausen, Gießen	42
Odenhausen, Wetzlar	182
Odensachsen, Hünfeld	94
Odersbach, Oberlahnkreis	158
Odersberg, Dillkreis	142
Odershausen, Waldeck	118
Oedelsheim, Hofgeismar	90
Oelshausen, Wolfhagen	126
Oes, Friedberg	34
Oestrich, Rheingaukreis	162
Oetmannshausen, Eschwege	54
Offdillin, Dillkreis	142
Offenbach, Dillkreis	142
Offenbach am Main, Stadt	2
Offenthal, Offenbach	50
Offheim, Limburg	154
Ohmes, Alsfeld	6
Ohren, Limburg	154
Okarben, Friedberg	34
Okriftel, Main-Taunus-Kreis	154
Olberode, Ziegenhain	130
Olfen, Erbach	30
Oppenrod, Gießen	42
Oppershofen, Friedberg	34
Orb, Bad, Stadt, Gelnhausen	146
Orferode, Witzzenhausen	122
Orlen, Untertaunuskreis	170
Orleshausen, Büdingen	18
Orpethal, Waldeck	118
Ortenberg, Stadt, Büdingen	18
Ossenheim, Friedberg	34
Ostheim, Friedberg	38
Ostheim, Hanau	150
Ostheim, Hofgeismar	90
Ostheim, Melsungen	110

Otterbach, Alsfeld	6
Ottlar, Waldeck	118
Ottrau, Ziegenhain	130

P

Panrod, Untertaunuskreis	170
Petersberg, Fulda	78
Petersberg, Hersfeld	82
Petterweil, Friedberg	38
Pfaffen-Beerfurth, Erbach	30
Pfaffenhausen, Fritzlar-Homberg	66
Pfaffenhausen, Gelnhausen	146
Pfaffenrod, Fulda	78
Pfaffenwiesbach, Usingen	174
Pfiffe, Melsungen	110
Pfirschbach, Erbach	30
Pfordt, Lauterbach	50
Pfungstadt, Stadt, Darmstadt	22
Philippstein, Oberlahnkreis	158
Philippsthal (Werra), Hersfeld	82
Pilgerzell, Fulda	78
Pohl-Göns, Friedberg	38
Poppenhausen an der Wasserkuppe, Fulda	78
Poppenrod, Fulda	78
Presberg, Rheingaukreis	162
Probbach, Oberlahnkreis	158

Q

Queck, Lauterbach	50
Queckborn, Gießen	42
Quentel, Witzhausen	122
Quotshausen, Biedenkopf	138

R

Rabenscheid, Dillkreis	142
Rabertshausen, Gießen	42
Raboldshausen, Fritzlar-Homberg	66
Rachelshausen, Biedenkopf	138
Radheim, Dieburg	26
Radmühl, Gelnhausen	146
Radmühl, Lauterbach	50
Raibach, Dieburg	26
Rai-Breitenbach, Erbach	30
Raidelbach, Bergstraße	10
Rainrod, Alsfeld	6
Rainrod, Büdingen	18
Rambach, Eschwege	54
Ramschied, Untertaunuskreis	170
Ransbach, Hersfeld	82
Ransbach, Ziegenhain	130
Ransel, Rheingaukreis	162
Ranstadt, Büdingen	18
Rasdorf, Hünfeld	94
Raßdorf, Rotenburg	114
Rattlar, Waldeck	118
Raubach, Erbach	30
Raumenthal, Rheingaukreis	162
Rauischholzhausen, Marburg	102
Raunheim, Groß-Gerau	46
Rauschenberg, Stadt, Marburg	102
Rautenhausen, Rotenburg	114
Ravolzhausen, Hanau	150
Rebgeshain, Lauterbach	50
Rechtebach, Eschwege	54
Reckrode, Hersfeld	82
Reckrod, Hünfeld	94
Reddehausen, Marburg	102
Reddighausen, Frankenberg	62
Reddingshausen, Fritzlar-Homberg	66
Reibach, Erbach	30
Reibertenrod, Alsfeld	6
Reichelsheim i. d. Wetterau, Stadt, Friedberg	38
Reichelsheim i. Odw., Erbach	30
Reichenbach, Bergstraße	10
Reichenbach, Usingen	174
Reichenbach, Witzhausen	122
Reichenborn, Oberlahnkreis	158
Reichensachsen, Eschwege	54
Reichlos, Lauterbach	50
Reilos, Hersfeld	82
Reiboldshausen, Hersfeld	82
Reimenrod, Alsfeld	6
Reimershausen, Marburg	102
Reinhards, Schlüchtern	166
Reinhardshain, Gießen	42
Reinheim, Stadt, Dieburg	26
Reisen, Bergstraße	10
Reiskirchen, Gießen	42
Reiskirchen, Wetzlar	182
Reibhausen, Fritzlar-Homberg	66

Rembrücken, Offenbach	50
Remsfeld, Fritzlar-Homberg	66
Renda, Eschwege	54
Rendel, Friedberg	38
Rengersfeld, Fulda	78
Rengershausen, Frankenberg	62
Rengershausen, Kassel	98
Rengshausen, Rotenburg	114
Rennertshausen, Frankenberg	62
Renzendorf, Alsfeld	6
Reptich, Fritzlar-Homberg	66
Retterode, Witzhausen	122
Reulbach, Fulda	78
Reuters, Lauterbach	50
Rex, Fulda	78
Rhadern, Waldeck	118
Rhena, Waldeck	118
Rhenege, Waldeck	118
Rhina, Hünfeld	94
Rhoden, Stadt, Waldeck	118
Rhünda, Melsungen	110
Richelsdorf, Rotenburg	114
Richen, Dieburg	26
Riebeltsdorf, Ziegenhain	130
Ried, Fulda	78
Riede, Wolfhagen	126
Riedelbach, Usingen	174
Riedrode, Bergstraße	10
Rimbach, Bergstraße	10
Rimbach, Lauterbach	50
Rimhorn, Erbach	30
Rimlos, Lauterbach	50
Rimmels, Hünfeld	94
Rinderbügen, Büdingen	18
Rittershausen, Dillkreis	142
Rittmannshausen, Eschwege	54
Rixfeld, Lauterbach	50
Rockenberg, Friedberg	38
Rockensüß, Rotenburg	114
Rockshausen, Fritzlar-Homberg	66
Rod am Berg, Usingen	174
Rod a. d. Weil, Usingen	174
Roda, Frankenberg	62
Rodau, Bergstraße	10
Rodau, Dieburg	26
Rodebach, Eschwege	54
Rodemann, Fritzlar-Homberg	66
Rodenbach, Büdingen	18
Rodenbach, Dillkreis	142
Rodenbach, Frankenberg	62
Rodenbach, Fulda	78
Rodenbach, Dillkreis	142
Rodenhausen, Marburg	102
Rodenroth, Dillkreis	142
Rodges, Fulda	78
Rodheim, Gießen	42
Rodheim-Bieber, Wetzlar	182
Rodheim v. d. Höhe, Friedberg	38
Rodholz, Fulda	78
Röddenau, Frankenberg	62
Rödergrund-Egelmes, Fulda	78
Rödgen, Friedberg	38
Rödgen, Gießen	42
Röhrda, Eschwege	54
Röhrenfurth, Melsungen	110
Röhrigshof m. Nippe, Hersfeld	86
Röllshausen, Ziegenhain	130
Römersberg, Fritzlar-Homberg	66
Römershausen, Biedenkopf	138
Römershausen, Frankenberg	62
Rönshausen, Fulda	78
Rörshain, Ziegenhain	130
Röthges, Gießen	42
Rohnstadt, Oberlahnkreis	158
Rohrbach, Büdingen	18
Rohrbach, Darmstadt	22
Rohrbach, Erbach	30
Rohrbach, Hersfeld	86
Rollshausen, Marburg	102
Rommelhausen, Büdingen	18
Rommerode, Witzhausen	122
Rommers, Fulda	78
Rommershausen, Ziegenhain	130
Rommerz, Fulda	78
Romrod, Stadt, Alsfeld	6
Romsthal, Schlüchtern	166
Ronhausen, Marburg	102
Ronshausen, Rotenburg	114
Roppershain, Fritzlar-Homberg	66
Rosengarten, Bergstraße	10
Rosenthal, Stadt, Frankenberg	62
Roßbach, Biedenkopf	138
Roßbach, Gelnhausen	146
Roßbach, Hersfeld	86
Roßbach, Hünfeld	94

Roßbach, Witzhausen	122
Roßberg, Marburg	102
Roßdorf, Darmstadt	22
Roßdorf, Hanau	150
Roßdorf, Marburg	102
Rotenburg a. d. Fulda, Stadt, Rotenburg	114
Rotensee, Hersfeld	86
Roth, Biedenkopf	138
Roth, Dillkreis	142
Roth, Gelnhausen	146
Roth, Marburg	102
Rothemann, Fulda	78
Rothenberg, Erbach	30
Rothenbergen, Gelnhausen	146
Rothenkirchen, Hünfeld	94
Rothelmshausen, Fritzlar-Homberg	66
Rothwesten, Kassel	98
Rotterode, Hersfeld	86
Rudingshain, Büdingen	18
Rudolphshan, Hünfeld	94
Rüchenbach, Biedenkopf	138
Rückers, Fulda	78
Rückers, Hünfeld	94
Rückersfeld, Fritzlar-Homberg	66
Rückershausen, Oberlahnkreis	158
Rückershausen, Untertaunuskreis	170
Rückershausen, Ziegenhain	130
Rückingen, Hanau	150
Rüddingshausen, Gießen	42
Rüdesheim am Rhein, Stadt, Rheingaukreis	162
Rüdighelm, Hanau	150
Rüdighelm, Marburg	102
Rülfenrod, Alsfeld	6
Rüsselsheim, Stadt, Groß-Gerau	46
Ruhlkirchen, Alsfeld	6
Runkel, Stadt, Oberlahnkreis	158
Runzhausen, Biedenkopf	138
Ruppertenrod, Alsfeld	6
Ruppertsburg, Gießen	42
Ruppertshain, Main-Taunus-Kreis	154
Rupsroth, Fulda	78
Ruttershausen, Gießen	42

S

Saasen, Fritzlar-Homberg	66
Saasen, Gießen	42
Sachsenberg, Stadt, Waldeck	118
Sachsenhausen, Ziegenhain	130
Sachsenhausen, Stadt, Waldeck	118
Salmshausen, Ziegenhain	130
Salmünster, Stadt, Schlüchtern	166
Salz, Lauterbach	50
Salzberg, Fritzlar-Homberg	66
Salzböden, Wetzlar	182
Salzhausen, Bad, Büdingen	18
Salzschlirf, Bad, Fulda	78
Sand, Wolfhagen	126
Sandbach, Erbach	30
Sandberg, Fulda	78
Sandershausen, Kassel	98
Sandlofs, Lauterbach	50
Sankt Ottilien, Witzhausen	122
Sannerz, Schlüchtern	166
Sargenzell, Hünfeld	94
Sarnau, Marburg	102
Sarrodt, Schlüchtern	166
Schaaflheim, Dieburg	26
Schachen, Fulda	78
Schachten, Hofgeismar	90
Schadeck, Oberlahnkreis	158
Schadenbach, Alsfeld	6
Schadges, Lauterbach	50
Schannenbach, Bergstraße	10
Scharbach, Bergstraße	10
Schellbach, Fritzlar-Homberg	66
Schemmern, Eschwege	54
Schenklengsfeld, Hersfeld	86
Schenksolz, Hersfeld	86
Schiffelbach, Marburg	102
Schiffelborn, Fritzlar-Homberg	66
Schlangenbad, Untertaunuskreis	170
Schlechtenwegen, Lauterbach	50
Schletzenhausen, Fulda	78
Schletzenrod, Hünfeld	94
Schlierbach, Bergstraße	10
Schlierbach, Biedenkopf	138
Schlierbach, Dieburg	26
Schlierbach, Fritzlar-Homberg	66
Schlierbach, Gelnhausen	146
Schlitz, Stadt, Lauterbach	50
Schlitzhausen, Fulda	78

Schloßborn, Main-Taunus-Kreis	154	Soden bei Salmünster, Bad, Stadt,		T	
Schlotzau, Hünfeld	94	Schlüchtern	166	Tann, Hersfeld	86
Schlüchtern, Stadt, Schlüchtern	166	Södel, Friedberg	38	Tann, Stadt, Fulda	78
Schmalnau, Fulda	78	Soisdorf, Hünfeld	94	Thaiden, Fulda	78
Schmillinghausen, Waldeck	118	Soislieden, Hünfeld	94	Thalau, Fulda	78
Schmitten, Usingen	174	Solms, Hersfeld	86	Thalheim, Limburg	154
Schmittlotheim, Frankenberg	62	Solz, Rotenburg	114	Thalitter, Frankenberg	62
Schneidhain/Ts., Obertaunuskreis	162	Somborn, Gelnhausen	146	Theobaldshof, Fulda	78
Schnellrode, Melsungen	110	Somplar, Frankenberg	62	Thurnhosbach, Eschwege	58
Schneppenhausen, Darmstadt	22	Sonderbach, Bergstraße	14	Tiefenbach, Wetzlar	182
Schöllnbach, Erbach	30	Sondheim, Fritzlar-Homberg	66	Tiefengruben, Fulda	78
Schöna, Ziegenhain	130	Sontra, Stadt, Rotenburg	114	Todenhausen, Marburg	102
Schönbach, Dillkreis	142	Sooden-Allendorf, Bad, Stadt,		Todenhausen, Ziegenhain	134
Schönbach, Marburg	102	Witzenhausen	122	Traisa, Darmstadt	22
Schönberg (Taunus),		Sorga, Hersfeld	86	Traisa, Fulda	78
Obertaunuskreis	162	Spachbrücken, Dieburg	26	Trais-Horloff, Gießen	42
Schönborn, Ziegenhain	130	Spangenberg, Stadt, Melsungen	110	Trais-Münzenberg, Friedberg	38
Schöneberg, Hofgeismar	90	Speckswinkel, Marburg	102	Trebur, Groß-Gerau	46
Schönnen, Erbach	30	Spielberg, Gelnhausen	146	Treis a.d. Lumda, Gießen	42
Schönstadt, Marburg	102	Spieskappel, Ziegenhain	130	Treisbach, Marburg	102
Schönstein, Ziegenhain	130	Sprendlingen, Stadt, Offenbach	50	Treisberg, Usingen	174
Schorbach, Ziegenhain	130	Springen, Untertaunuskreis	170	Treichfeld, Hünfeld	94
Schotten, Stadt, Büdingen	18	Staden, Friedberg	38	Trendelburg, Stadt, Hofgeismar	90
Schrecksbach, Ziegenhain	130	Stadt Allendorf, Landkreis		Treysa, Stadt, Ziegenhain	134
Schreufa, Frankenberg	62	Marburg	102	Tringenstein, Dillkreis	142
Schröck, Marburg	102	Stadthosbach, Eschwege	54	Trockenerfurth, Fritzlar-Homberg	70
Schupbach, Oberlahnkreis	158	Stärklos, Hersfeld	86	Trösel, Bergstraße	14
Schwabendorf, Marburg	102	Staffel, Bergstraße	14	Trohe, Gießen	42
Schwabenrod, Alsfeld	6	Staffel, Limburg	154	Trubenhäusen, Witzenhausen	122
Schwalbach, Wetzlar	182	Stammen, Hofgeismar	90	Trutzhain, Ziegenhain	134
Schwalbach a. Ts.,		Stammheim, Friedberg	38	Twiste, Waldeck	122
Main-Taunus-Kreis	154	Stangenrod, Gießen	42		
Schwalbach, Bad, Stadt,		Staufenberg, Stadt, Gießen	42		
Untertaunuskreis	170	Stausebach, Marburg	102		
Schwalefeld, Waldeck	118	Steckenroth, Untertaunuskreis	170		
Schwalheim, Friedberg	38	Stedebach, Marburg	102		
Schwanheim, Bergstraße	10	Steeden, Oberlahnkreis	158		
Schwarz, Alsfeld	6	Steen, Fulda	78		
Schwarzbach, Hünfeld	94	Steina, Ziegenhain	130		
Schwarzenberg, Melsungen	110	Steinau, Dieburg	26		
Schwarzenborn, Marburg	102	Steinau, Fulda	78		
Schwarzenborn, Stadt, Ziegenhain	130	Steinau, Stadt, Schlüchtern	166		
Schwarzenfels, Schlüchtern	166	Steinbach, Bergstraße	14		
Schwarzenhasel, Rotenburg	114	Steinbach, Dillkreis	142		
Schwebda, Eschwege	54	Steinbach, Erbach	30		
Schweben, Fulda	78	Steinbach, Gießen	42		
Schweinsberg, Stadt, Marburg	102	Steinbach, Hünfeld	94		
Schweinsbühl, Waldeck	118	Steinbach, Limburg	154		
Schwickartshausen, Büdingen	18	Steinbach a.Ts., Obertaunuskreis	162		
Schwickershausen, Limburg	154	Steinberg, Büdingen	18		
Sebbeterode, Ziegenhain	130	Steinbrücken, Dillkreis	142		
Sechshelden, Dillkreis	142	Steinbuch, Erbach	30		
Seckmauern, Erbach	30	Steindorf, Fritzlar-Homberg	70		
Seeheim, Darmstadt	22	Steindorf, Wetzlar	182		
Seelbach, Marburg	102	Steinfischbach, Usingen	174		
Seelbach, Oberlahnkreis	158	Steinfurt, Lauterbach	50		
Seelenberg, Usingen	174	Steinfurth, Friedberg	38		
Sehlen, Frankenberg	62	Steinhaus, Fulda	78		
Seibelsdorf, Alsfeld	6	Steinheim, Gießen	42		
Seidenbach, Bergstraße	10	Steinheim am Main, Stadt,			
Seidenbuch, Bergstraße	10	Offenbach	50		
Seidenroth, Schlüchtern	166	Steinperff, Biedenkopf	138		
Seiferts, Fulda	78	Steinwand, Fulda	78		
Seifertshausen, Rotenburg	114	Stellberg, Fulda	78		
Seigertshausen, Ziegenhain	130	Stephanshausen, Rheingaukreis	162		
Seilhofen, Dillkreis	142	Sterbfritz, Schlüchtern	166		
Seitzenhain, Untertaunuskreis	170	Sterkelshausen, Rotenburg	114		
Seligenstadt, Stadt, Offenbach	50	Sterzhausen, Marburg	102		
Sellnrod, Alsfeld	6	Stierstadt, Obertaunuskreis	162		
Selters, Büdingen	18	Stockhausen, Gießen	42		
Selters, Oberlahnkreis	158	Stockhausen, Lauterbach	50		
Semd, Dieburg	26	Stockhausen, Wetzlar	182		
Setzelbach, Hünfeld	94	Stockheim, Büdingen	18		
Seulberg, Obertaunuskreis	162	Stockheim, Erbach	30		
Sichenhausen, Büdingen	102	Stockstadt a.Rhein, Groß-Gerau	46		
Sichertshausen, Marburg	102	Stöckels, Fulda	78		
Sickels, Fulda	78	Stolzenbach, Fritzlar-Homberg	70		
Sickendorf, Lauterbach	50	Stolzhausen, Melsungen	110		
Sickenhofen, Dieburg	26	Stork, Fulda	78		
Siebertshausen, Ziegenhain	130	Stornbruch, Waldeck	118		
Siedelsbrunn, Bergstraße	14	Storndorf, Alsfeld	6		
Sieglos, Hersfeld	86	Stornfels, Büdingen	18		
Sielen, Hofgeismar	90	Strang, Fritzlar-Homberg	70		
Silberg, Biedenkopf	138	Strebendorf, Alsfeld	6		
Silges, Hünfeld	94	Streitberg, Gelnhausen	146		
Simmersbach, Biedenkopf	138	Strinz-Margarethä,			
Simmershausen, Fulda	78	Untertaunuskreis	170		
Simmershausen, Kassel	98	Strinz-Trinitatis,			
Sintshausen, Marburg	102	Untertaunuskreis	170		
Sindersfeld, Marburg	102	Strothe, Waldeck	118		
Singlis, Fritzlar-Homberg	66	Stumpertenrod, Alsfeld	6		
Sinkershausen, Biedenkopf	138	Sudeck, Waldeck	118		
Sinn, Dillkreis	142	Süß, Rotenburg	114		
Sipperhausen, Fritzlar-Homberg	66	Sulzbach a.Ts., Main-Taunus-Krs.	154		
Soden am Taunus, Bad, Stadt,				V	
Main-Taunus-Kreis	154			Vaake, Hofgeismar	90

Gebietsveränderungen nach 1950

Da die Vergleichbarkeit der in diesem Heft nachgewiesenen Gemeindeergebnisse mit den entsprechenden Zahlen der Gemeindestatistik 1950 auch durch Veränderungen im Gebietsstand der Gemeinden beeinträchtigt sein kann, sind im folgenden die Eingemeindungen, Zusammenlegungen und Neugründungen von Gemeinden sowie die Umgemeindungen hamentlich aufgeführt. Dabei sind nur Veränderungen berücksichtigt, die bewohnte Gebiete bzw. Gebietsteile betreffen. In der folgenden Aufstellung und in den Tabellen sind diese Gemeinden durch ein Kreuz (+) gekennzeichnet, wenn die Veränderung der Einwohnerzahl durch die Gebietsänderung mehr als 10 % betrug. Die für den Stichtag der Umgemeindung angegebenen Bevölkerungszahlen mußten zum größten Teil geschätzt werden.

Gemeinde Kreisfreie Stadt	Landkreis	Datum	Gebietsveränderung
Affolterbach	Bergstraße	1.10.1955	Umgemeindung des Wohnplatzes Tromm (23 Einw.) nach der Gemeinde Scharbach
Almendorf	Fulda	1. 4.1956	Umgemeindung des Wohnplatzes Mittelberg (31 Einw.) nach der Gemeinde Wiesen
Appenfeld +	Fritzlar-Homberg	1. 4.1958	Zusammenlegung der Gemeinden Niederappenfeld und Oberappenfeld
Arnsburg +	Gießen	1. 4.1953	Neugründung aus Teilen der Gemeinde Muschenheim
Asbach	Darmstadt	1. 4.1952	Umgemeindung vom Landkreis Dieburg
Aua	Hersfeld	1. 9.1957	Umgemeindung eines bewohnten Gehöftes (5 Einw.) von der Gemeinde Saasen, Ldkrs. Fritzlar-Homberg
Berfa	Ziegenhain	1. 4.1953	Umgemeindung der Wohnplätze Mittel- und Unter-Konrode (17 Einw.) von der Gemeinde Lingelbach
Bischofsheim	Groß-Gerau	1. 4.1953	Umgemeindung eines bewohnten Flurstücks (49 Einw.) nach der Gemeinde Ginsheim-Gustavsburg
Borsdorf +	Büdingen	1. 4.1954	Ausgliederung eines Gebietsteils zur Neugründung der Gemeinde Harb
Cornberg +	Rotenburg	1. 4.1954	Neugründung aus Gebietsteilen der Gemeinde Rockensuß
Darmstadt, St.	-	6. 5.1958	Umgemeindung des Wohnplatzes Aumühle (128 Einw.) nach Wixhausen, Ldkrs. Darmstadt

Gemeinde Kreisfreie Stadt	Landkreis	Datum	Gebietsveränderung
Datterode	Eschwege	1. 4.1954	Umgemeindung des Wohnplatzes Harmuthshausen (Vorwerk; 15 Einw.) von der Gemeinde Wichmannshausen
Dauernheim	Büdingen	1. 4.1953	Umgemeindung des Wohnplatzes Schleifeld (Hof; 64 Einw.) nach der Gemeinde Geiß-Nidda
Einhausen	Bergstraße	1. 4.1956	Umgemeindung des Gebietsteiles Lorscher Wald (7 Einw.) von der Gemeinde Lorsch
Engenhahn	Untertaunus- kreis	1. 4.1954	Umgemeindung eines bewohnten Flurstücks (9 Einw.) von der Gemeinde Neuhof
Eschenstruth +	Kassel	1. 1.1951	Umgemeindung der Siedlung Waldhof (350 Einw.) von Hess.Lichtenau, St., Ldkrs. Witzenhausen
Ettingshausen +	Gießen	1.10.1954	Umgemeindung des Wohnplatzes Flugplatz (159 Einw.) von der Gemeinde Hattenrod
Friedberg, St.	Friedberg	1. 1.1961	Umgemeindung des Wohnplatzes Obermörler Weg (60 Einw.) von der Gemeinde Ockstadt
Geinsheim +	Groß-Gerau	1.10.1951	Ausgliederung eines Gebietsteils zur Neugründung der Gemeinde Hessenaue
Geiß-Nidda	Büdingen	1. 4.1953	Umgemeindung des Wohnplatzes Schleifeld (Hof; 64 Einw.) von der Gemeinde Dauernheim
Giesel	Fulda	1. 3.1961	Umgemeindung der Wohnplätze Hessenmühle, Kleinheiligkreuz und Schlagberg (25 Einw.) nach der Gemeinde Kleinlüder
Gießen, St.	-	1. 4.1953	Umgemeindung eines bewohnten Flurstücks (5 Einw.) nach der Gemeinde Heuchelheim
Ginsheim- Gustavsburg	Groß-Gerau	1. 4.1953	Umgemeindung eines bewohnten Flurstücks (49 Einw.) von der Gemeinde Bischofsheim
"	"	1. 4.1957	Umgemeindung des Wohnplatzes Jakobsbergerau (4 Einw.) nach der Gemeinde Trebur
Goßfelden	Marburg	1. 9.1955	Umgemeindung eines bewohnten Flurstücks (16 Einw.) nach der Gemeinde Sarnau

Gemeinde Kreisfreie Stadt	Landkreis	Datum	Gebietsveränderung
Groß-Felda	Alsfeld	1. 4.1954	Umgemeindung des Wohnplatzes Klein-Felda (108 Einw.) nach der Gemeinde Zeilbach
Groß-Gerau, St.	Groß-Gerau	1. 4.1957	Umgemeindung des Wohnplatzes Nikolauspforte mit Bahnhaus 86 (15 Einw.) nach der Gemeinde Mörfelden
Gutsbezirk Reinhardswald +	Hofgeismar	6. 6.1961	Umgemeindung des ehem. Pionierübungsplatzes mit Tillyschanze (46 Einw.) von der Gemeinde Vaake
Haitz +	Gelnhausen	1. 4.1958	Umgemeindung der Siedlung Neu-Wirtheim und Wirtheim (Bhf) (187 Einw.) nach der Gemeinde Wirtheim
Harb +	Büdingen	1. 4.1954	Neugründung aus Gebietsteilen der Gemeinde Borsdorf
Hattenrod +	Gießen	1.10.1954	Umgemeindung des Wohnplatzes Flugplatz (159 Einw.) nach der Gemeinde Ettingshausen
Hessenaue +	Groß-Gerau	1.10.1951	Neugründung aus Gebietsteilen der Gemeinde Geinsheim
"	"	1.10.1951	Umgemeindung des Wohnplatzes Ludwigsau (4 Einw.) von der Gemeinde Trebur
Hess.Lichtenau, St.	Witzenhausen	1. 1.1951	Umgemeindung der Siedlung Waldhof (350 Einw.) nach Eschenstruth, Ldkrs. Kassel
Heuchelheim	Gießen	1. 4.1953	Umgemeindung eines bewohnten Flurstücks (5 Einw.) von der kreisfreien Stadt Gießen
Heusenstamm, St.	Offenbach	1. 4.1955	Umgemeindung des Wohnplatzes Wildhof (15 Einw.) von der kreisfreien Stadt Offenbach
"	"	1. 4.1957	Umgemeindung des Wohnplatzes Grafenbruch (10 Einw.) nach Neu-Isenburg, St.
Hülsa +	Fritzlar- Homberg	15. 9.1960	Zusammenlegung der Gemeinden Niederhülsa und Oberhülsa
Kelsterbach, St.	Groß-Gerau	1. 4.1953	Umgemeindung der Wohnplätze Mönchhof und Mönchwald (114 Einw.) nach der Gemeinde Raunheim
Klein-Bieberau +	Darmstadt	1. 4.1952 bzw. 1. 4.1959	Umgemeindung von Ldkrs. Dieburg, Zusammenlegung mit der Gemeinde Webern

Gemeinde Kreisfreie Stadt	Landkreis	Datum	Gebietsveränderung
Kleinlüder	Fulda	1. 3.1961	Umgemeindung der Wohnplätze Hessenmühle, Kleinheiligkreuz, Schlagberg (25 Einw.) von der Gemeinde Giesel
Langd	Gießen	1. 4.1953	Umgemeindung des Wohnplatzes Graß (Hof; 46 Einw.) von der Gemeinde Rodheim
Langen, St.	Offenbach	1. 4.1957	Umgemeindung eines Teils des Wohnplatzes Mitteldick (4 Einw.) nach der Gemeinde Zeppelinheim
Langenstein +	Marburg	1. 4.1952	Umgemeindung des ehem. DAG-Geländes (192 Einw.) nach Stadt Allendorf, St.
Lettgenbrunn +	Gelnhausen	1. 4.1952	Neugründung aus Gebietsteilen der Gemeinde Pfaffenhausen
Lich, St.	Gießen	1. 4.1953	Umgemeindung des Wohnplatzes Mühlsachsen (Hof; 29 Einw.) nach der Gemeinde Niederbessingen
Lingelbach	Ziegenhain	1. 4.1953	Umgemeindung der Wohnplätze Mittel- und Unter-Konrode (17 Einw.) nach der Gemeinde Berfa
Lorsch	Bergstraße	1. 4.1956	Umgemeindung eines Teils des Lorscher Walds nach der Gemeinde Einhausen (7 Einw.) und eines Teils nach der Gemeinde Riedrode (2 Einw.)
Mitterode	Eschwege	30.6.1960	Umgemeindung des Bahnhauses an der Straße nach Mitterode (4 Einw.) nach der Gemeinde Wichmannshausen
Mörfelden	Groß-Gerau	1. 4.1953	Umgemeindung der Wohnplätze Gundhof mit Gundwald (Teil) und Schlichter (4 Einw.) von der Gemeinde Walldorf
"	"	1. 4.1957	Umgemeindung des Wohnplatzes Mönchbruch (118 Einw.) von Rüsselsheim, St. und des Wohnplatzes Nikolauspforte mit Bahnhof 86 (15 Einw.) von Groß-Gerau, St.
Muschenheim	Gießen	1. 4.1953	Ausgliederung eines Gebietsteils zur Neugründung der Gemeinde Arnsburg

Gemeinde Kreisfreie Stadt	Landkreis	Datum	Gebietsveränderung
Neuhof	Untertaunus- kreis	1. 4.1954	Umgemeindung eines bewohnten Flurstücks (9 Einw.) nach der Gemeinde Engenhahn
Neu-Isenburg, St.	Offenbach	1. 4.1957	Umgemeindung des Wohnplatzes Grafenbruch (10 Einw.) von Heusenstamm, St.
Neustadt, St.	Marburg	1. 4.1952	Umgemeindung des ehem. DAG- Geländes (22 Einw.) nach Stadt Allendorf, St.
Nieder-Bessingen	Gießen	1. 4.1953	Umgemeindung des Wohnplatzes Mühlsachsen (Hof; 29 Einw.) von Lich, St.
Niederklein	Marburg	1. 4.1952	Umgemeindung des ehem. DAG- Geländes (59 Einw.) nach Stadt Allendorf, St.
Niederrode ⁺	Fulda	1.12.1954	Zusammenlegung der Gemeinden Niederrode und Reinhards
Ober-Kinzig ⁺	Erbach	1. 4.1951	Eingemeindung der Gemeinden Gumpersberg und Mittel-Kinzig
Ober-Mumbach	Bergstraße	1. 4.1958	Eingemeindung der Gemeinde Rohrbach
Ober-Nauses ⁺	Dieburg	1. 4.1954	Zusammenlegung der Gemeinden Ober-Nauses und Schloß-Nauses
Ober-Roden	Dieburg	1. 3.1958	Eingemeindung der Gemeinde Messenhausen
Oberursel (Taunus), St.	Obertaunus- kreis	1. 4.1952	Umgemeindung eines bewohnten Flurstücks (11 Einw.) nach der Gemeinde Weißkirchen
Ockstadt	Friedberg	1. 1.1961	Umgemeindung des Wohnplatzes Obermörler Weg (60 Einw.) nach Friedberg, St.
Offenbach a.M., St.	-	1. 4.1955	Umgemeindung des Wohnplatzes Wildhof (15 Einw.) nach Heu- senstamm, St., Ldkrs. Offenbach
Pfaffenhausen ⁺	Gelnhausen	1. 4.1952	Ausgliederung von Gebiets- teilen zur Neugründung der Gemeinde Lettgenbrunn
Raunheim	Groß-Gerau	1. 4.1953	Umgemeindung der Wohnplätze Mönchhof und Mönchwald (114 Einw.) von Kelsterbach, St.
Riedrode	Bergstraße	1. 4.1956	Umgemeindung eines Teils des Lorscher Walds (2 Einw.) von der Gemeinde Lorsch
Rockensüß ⁺	Rotenburg	1. 4.1954	Ausgliederung von Gebiets- teilen zur Neugründung der Gemeinde Cornberg

Gemeinde Kreisfreie Stadt	Landkreis	Datum	Gebietsveränderung
Rodheim	Gießen	1. 4.1953	Umgemeindung des Wohnplatzes Hof Graß (46 Einw.) nach der Gemeinde Langd
Rüsselsheim, St. +	Groß-Gerau	1. 4.1957	Umgemeindung des Wohnplatzes Mönchbruch (118 Einw.) nach der Gemeinde Mörfelden
"	"	1. 4.1951	Eingemeindung der Gemeinde Haßloch
"	"	1. 7.1956	Eingemeindung der Gemeinde Königstädten
Saasen	Fritzlar-Homberg	1. 9.1957	Umgemeindung eines bewohnten Gehöftes (5 Einw.) nach der Gemeinde Aua, Ldkrs. Hersfeld
Sarnau	Marburg	1. 9.1955	Umgemeindung eines bewohnten Flurstücks (16 Einw.) von der Gemeinde Goßfelden
Sellnrod	Alsfeld	1. 4.1951	Eingemeindung der Gemeinde Schmitten
Siedelsbrunn	Bergstraße	1. 8.1955	Umgemeindung eines bewohnten Flurstücks (4 Einw.) von der Gemeinde Wald-Michelbach
Scharbach +	Bergstraße	1. 7.1953	Zusammenlegung der Gemeinden Ober- und Unter-Scharbach
"	"	1.10.1955	Umgemeindung des Wohnplatzes Tromm (23 Einw.) von der Gemeinde Affolterbach
Schlangenbad	Untertaunus-kreis	1. 3.1956	Umgemeindung des Wohnplatzes Georgenborn (11 Einw.) von der kreisfreien Stadt Wiesbaden
Schletzenhausen +	Fulda	1. 4.1953	Eingemeindung der Gemeinde Gersrod
Stadt Allendorf, St.	Marburg	1. 4.1952	Umgemeindung des ehem. DAG-Geländes (273 Einw.) von den Gemeinden Langenstein, Niederklein und Neustadt, St.
Steina +	Ziegenhain	1. 4.1951	Ausgliederung von Gebiets-teilen zur Neugründung der Gemeinde Trutzhain
Trebur	Groß-Gerau	1.10.1957	Umgemeindung des Wohnplatzes Jakobsbergerau (4 Einw.) von der Gemeinde Ginsheim-Gustavsburg
"	"	1.10.1951	Umgemeindung des Wohnplatzes Ludwigsau (4 Einw.) nach der Gemeinde Hessenaue
Trutzhain +	Ziegenhain	1. 4.1951	Neugründung aus Gebietsteilen der Gemeinde Steina

Gemeinde Kreisfreie Stadt	Landkreis	Datum	Gebietsveränderung
Ufhausen +	Hünfeld	1. 4.1958	Zusammenlegung der Gemeinden Ober- und Unterufhausen
Vaake	Hofgeismar	6. 6.1961	Umgemeindung des ehem. Pionierübungsplatzes mit Tillyschanze (46 Einw.) nach dem Gutsbezirk Reinhardswald (Gemeindefreies bewohntes Gebiet)
Wald-Michelbach	Bergstraße	1. 8.1955	Umgemeindung eines bewohnten Flurstücks (4 Einw.) nach der Gemeinde Siedelsbrunn
Walldorf	Groß-Gerau	1. 4.1953	Umgemeindung der Wohnplätze Gundhof mit Gundwald (Teil) und Schlichter (4 Einw.) nach der Gemeinde Mörfelden
Weißkirchen	Obertaunus- kreis	1. 4.1952	Umgemeindung eines bewohnten Flurstücks (11 Einw.) von Oberursel (Taunus), St.
Wichmannshausen	Eschwege	1. 4.1954	Umgemeindung des Wohnplatzes Harmuthshausen (Vorwerk; 15 Einw.) nach der Gemeinde Datterode
"	"	30.6.1960	Umgemeindung des Bahnhauses an der Straße nach Mitte- rode (4 Einw.) von der Ge- meinde Mitterode
Wiebelsbach	Dieburg	1. 1.1961	Eingemeindung der Gemeinde Frau-Nauses
Wiesbaden, St.	-	1. 3.1956	Umgemeindung des Wohnplatzes Georgenborn (11 Einw.) nach der Gemeinde Schlangenbad, Untertaunuskreis
Wiesen +	Fulda	1. 4.1956	Umgemeindung des Wohnplatzes Mittelberg (31 Einw.) von der Gemeinde Almendorf
Wirtheim +	Gelnhausen	1. 4.1958	Umgemeindung der Siedlung Neu-Wirtheim und Wirtheim (Bhf) (187 Einw.) von der Gemeinde Haitz
Wixhausen	Darmstadt	6. 5.1958	Umgemeindung des Wohnplatzes Aumühle (128 Einw.) von der kreisfreien Stadt Darmstadt
Zeilbach +	Alsfeld	1. 4.1954	Umgemeindung des Wohnplatzes Klein-Felda (108 Einw.) von der Gemeinde Groß-Felda
Zeppelinheim	Offenbach	1. 4.1957	Umgemeindung eines Teils des Wohnplatzes Mitteldick (4 Einw.) von Langen, St.

Verzeichnis über das seit 1945 gemeindeweise veröffentlichte Material

Im folgenden sind die Daten zusammengestellt, die seit 1945 vom Hessischen Statistischen Landesamt auf dem Gebiet der Land- und Forstwirtschaft für Gemeinden (d.h. für alle Gemeinden oder für Gemeinden ab einer bestimmten Einwohnerzahl) veröffentlicht sind. In Heft 1 wird ein Gesamtverzeichnis für alle Sachgebiete gebracht. Die veröffentlichten Angaben sind getrennt nach einmaligen Zählungen und laufenden Statistiken chronologisch aufgeführt. Die Begriffe sind so übernommen, wie sie in den jeweiligen Tabellen verzeichnet waren. Die genaue Abgrenzung und Definition der einzelnen Begriffe ist aus den methodischen Vorbemerkungen bzw. Erläuterungen in den aufgeführten Quellen zu entnehmen.

Art der Angabe	Quelle
<u>Ergebnisse der landwirtschaftlichen Betriebszählung 1949</u>	
Landwirtschaftliche Betriebe mit 0,5 und mehr ha Betriebsfläche: Anzahl, ständig beschäftigte Arbeitskräfte, darunter weiblich	Gemeindestatistik 1950, Heft 3
Land- und forstwirtschaftliche Betriebe mit 0,5 und mehr ha Betriebsfläche: Anzahl nach Größenklassen der landwirtschaftlichen Nutzfläche (0,001-2, 2-5, 5-20, 20 und mehr ha), Betriebsfläche, Landwirtschaftliche Nutzfläche nach Nutzungsarten (Ackerland, Getreide-, Hackfrucht-, Feldfutterflächen, Wiesen und Weiden)	Gemeindestatistik 1950, Heft 4
<u>Ergebnisse der Volkszählung 1950</u>	
Landwirtschaftliche Kleinbetriebe (unter 0,5 ha Gesamtfläche): Anzahl, Gesamtfläche	Gemeindestatistik 1950, Heft 4
<u>Ergebnisse der Obstbaumzählung 1951</u>	
Obstbäume, darunter Apfelbäume, Birnbäume, Pflaumenbäume	Gemeindestatistik 1950, Heft 4
<u>Ergebnisse laufender Statistiken</u>	
Forsten und Holzungen 1950	Gemeindestatistik 1950, Heft 4
Viehbestand 1950: Pferde, Schweine, Rinder, darunter Kühe, darunter Arbeitskühe	Gemeindestatistik 1950, Heft 4
Land- und forstwirtschaftliche Betriebe mit 0,5 und mehr ha Betriebsfläche 1955 (nur Betriebe mit Ackerland ohne reine Forstbetriebe), Landwirtschaftliche Nutzfläche 1956	Gemeindestatistik 1958

