

Nr. 53 Neue Folge

BEITRÄGE ZUR STATISTIK HESSENS

Hessisches Statistisches Landesamt  
Bücherei 1400110685

DIE WAHL ZUM SIEBTEN DEUTSCHEN BUNDESTAG IN HESSEN AM 19. NOVEMBER 1972

# Die Wahl zum siebten Deutschen Bundestag in Hessen am 19. November 1972

53

Wiesbaden 1973

HESSISCHES STATISTISCHES LANDESAMT



# Beiträge zur Statistik Hessens

## Neue Folge

Nr. 7	Die Gemeindestraßen am 1. Januar 1961	110 Seiten, DM 3,00
Nr. 8	Die Umsätze und ihre Besteuerung 1962	264 Seiten, DM 4,00
Nr. 9	Verkehrszensus 1962	103 Seiten, DM 3,00
Nr. 10	Die Kommunalwahlen am 25. Oktober 1964	257 Seiten, DM 4,00
Nr. 11	Natürliche Bevölkerungsbewegung 1960 bis 1963	105 Seiten, DM 3,00
Nr. 12	Der Bruttolohn und seine Besteuerung 1961	36 Seiten, DM 2,50
Nr. 13	Viehwirtschaft 1960 bis 1964	151 Seiten, DM 3,00
Nr. 14	Hessen wählt zum fünften Bundestag	340 Seiten, DM 5,00
Nr. 15	Das Gesundheitswesen 1960 bis 1963	95 Seiten, DM 3,00
Nr. 16	Industriezensus 1963	107 Seiten, DM 3,00
Nr. 17	Handwerkszählung 1963 Heft 1: Allgemeine Erhebung Heft 2: Stichprobenerhebung	270 Seiten, DM 4,00 125 Seiten, DM 3,00
Nr. 18	Die Umsätze und ihre Besteuerung 1964	162 Seiten, DM 3,50
Nr. 19	Die Verbraucherpreise 1960 bis 1965	300 Seiten, DM 4,50
Nr. 20	Die veranlagten Einkommen 1961	126 Seiten, DM 3,00
Nr. 21	Betriebsgrößenstruktur in der Land- und Forstwirtschaft, Bodennutzung und Ernte 1965	179 Seiten, DM 4,00
Nr. 22	Obstbaumzählung 1965	122 Seiten, DM 3,00
Nr. 23	Betriebsgrößenstruktur in der Land- und Forstwirtschaft, Bodennutzung und Viehhaltung in den hessischen Gemeinden 1964/65	189 Seiten, DM 4,00
Nr. 24	Die Wahl zum Hessischen Landtag am 6. November 1966	210 Seiten, DM 4,00
Nr. 25	Das steuerpflichtige Vermögen und die betrieblichen Einheitswerte am 1. Januar 1963	180 Seiten, DM 4,00
Nr. 26	Die Gemeindestraßen am 1. Januar 1966	108 Seiten, DM 3,00
Nr. 27	Der Bruttolohn und seine Besteuerung 1965	48 Seiten, DM 2,50
Nr. 28	Gehalts- und Lohnstrukturhebung 1962	140 Seiten, DM 3,50
Nr. 29	Die Umsätze und ihre Besteuerung 1966	171 Seiten, DM 4,00
Nr. 30	Gehalts- und Lohnstrukturhebung 1966	154 Seiten, DM 3,50
Nr. 31	EWG-Agrarstrukturhebung in der Landwirtschaft 1966/67	138 Seiten, DM 3,00
Nr. 32	Betriebsgrößenstruktur in der Landwirtschaft, Bodennutzung und Viehhaltung in den hessischen Gemeinden 1967/68	187 Seiten, DM 5,00
Nr. 33	Die Kommunalwahlen am 20. Oktober 1968	404 Seiten, DM 5,00
Nr. 34	Viehwirtschaft 1965 bis 1968	164 Seiten, DM 3,50
Nr. 35	Hessen wählt zum sechsten Bundestag am 28. September 1969	358 Seiten, DM 5,00
Nr. 36	Die Umsätze und ihre Besteuerung 1968	220 Seiten, DM 4,00
Nr. 37	Gehalts- und Lohnstrukturhebung im öffentlichen Dienst 1968	82 Seiten, DM 3,00
Nr. 38	Größenstruktur der landwirtschaftlichen Betriebe in den hessischen Gemeinden 1970	52 Seiten, DM 3,00
Nr. 39	Gebäude- und Wohnungszählung 1968 Heft 2: Ausgewählte Strukturdaten nach Kreisen Heft 3: Strukturdaten für ausgewählte Gemeinden	162 Seiten, DM 4,00 270 Seiten, DM 5,00
Nr. 40	Viehhaltung in den hessischen Gemeinden 1969	155 Seiten, DM 4,00
Nr. 41	Das Personal der hessischen Verwaltung und der Sozialversicherungsträger 1968	261 Seiten, DM 5,00
Nr. 42	Die Wahl zum Hessischen Landtag am 8. November 1970	150 Seiten, DM 4,00
Nr. 43	Die veranlagten Einkommen 1965	124 Seiten, DM 3,00
Nr. 44	Die Schulden des Landes, der Gemeinden und Gemeindeverbände am 31. 12. 1970	108 Seiten, DM 3,00
Nr. 45	Arbeitsstättenzählung 1970 Heft 1: Nichtlandwirtschaftliche Arbeitsstätten und Beschäftigte	331 Seiten, DM 6,00
Nr. 46	Die Umsätze und ihre Besteuerung 1970	228 Seiten, DM 5,00
Nr. 47	Der Bruttolohn und seine Besteuerung 1968	50 Seiten, DM 3,00
Nr. 48	Das Personal des Landes, der Gemeinden und Gemeindeverbände am 2. 10. 1971	96 Seiten, DM 3,50
Nr. 49	Industriezensus 1967	138 Seiten, DM 4,00
Nr. 50	Öffentliche Wasserversorgung und öffentliches Abwasserwesen 1969	60 Seiten, DM 3,00
Nr. 51	Die Gemeindestraßen am 1. Januar 1971	124 Seiten, DM 3,50
Nr. 52	Die Schulden des Landes, der Gemeinden und Gemeindeverbände am 31. 12. 1971	104 Seiten, DM 3,50
Nr. 53	Die Wahl zum siebten Deutschen Bundestag in Hessen am 19. November 1972	158 Seiten, DM 5,00

## Neue Gemeindedaten . . .

aus der Gebäude- und Wohnungszählung vom 25. Oktober 1968, der Volks- und Berufszählung vom 27. Mai 1970, der nichtlandwirtschaftlichen Arbeitsstättenzählung vom 27. Mai 1970, der Landwirtschaftszählung 1971/72 sowie ergänzende Daten aus laufenden Erhebungen bringen die Bände der Reihe

### Hessische Gemeindestatistik 1970

#### Band 1: Gebäude und Wohnungen

Ergebnisse der Gebäude- und Wohnungszählung 1968  
X und 393 Seiten, DIN A 4, kartoniert, 7,— DM

Der Band bringt für jede Gemeinde 106 Daten aus der Gebäude- und Wohnungszählung vom 25. Oktober 1968. Im Teil A sind die Zahlen für die Gemeinden zu finden; die gleichen Angaben und zusätzlich einige ausgewählte Verhältniszahlen sind im Teil B für kreisfreie Städte, Landkreise, Regierungsbezirke, das Land Hessen und für Gemeindegrößenklassen dargestellt. — In diesem Band werden Ergebnisse veröffentlicht über bewohnte Gebäude sowie Unterkünfte mit Wohnungen und Wohngelegenheiten, über Wohngebäude und Wohnungen nach der Gebäudeart und dem Baualter, nach Art der Wasserversorgung sowie der Abwasser- und Fäkalienbeseitigung, über öffentlich geförderte Wohnungen, Wohnungen nach Raumzahl, Gesamtwohnfläche, sanitärer Ausstattung und Beheizung, über Mietwohnungen nach der durchschnittlichen qm-Miete, Wohnparteien und Personen in Wohnungen nach der Art des Wohnverhältnisses u. a. m.

#### Band 2: Bevölkerung und Erwerbstätigkeit

Ergebnisse der Volks- und Berufszählung 1970  
392 Seiten, DIN A 4, kartoniert, 8,— DM

Insgesamt 126 Daten für jede Gemeinde (Teil A) sowie für jeden Landkreis und jede kreisfreie Stadt (Teil B) sind in diesem Band veröffentlicht; u. a. bringt er folgende Ergebnisse: Fläche am 27. 5. 1970, Wohnbevölkerung 1939, 1950, 1961 und 1970, Wohnbevölkerung am 27. 5. 1970 nach dem Geschlecht, dem Familienstand, nach Altersgruppen und der Religionszugehörigkeit, Ausländer, Privathaushalte und Personen in Privathaushalten, Wohnbevölkerung nach dem überwiegenden Lebensunterhalt des Ernährers, Erwerbstätige am Wohnort nach dem Geschlecht, nach Wirtschaftsbereichen und nach der Stellung im Beruf, Schüler und Studierende, Aus- und Einpendler (Berufs- und Ausbildungspendler).

#### Band 3: Arbeitsstätten

Ergebnisse der nichtlandwirtschaftlichen Arbeitsstättenzählung 1970  
VIII und 96 Seiten, DIN A 4, kartoniert, 4,— DM

Enthalten sind im Teil A für jede Gemeinde, im Teil B für jede kreisfreie Stadt, jeden Landkreis, die Regierungsbezirke und das Land 28 Daten aus der nichtlandwirtschaftlichen Arbeitsstättenzählung vom 27. Mai 1970, und zwar: Zahl der Arbeitsstätten und Beschäftigten (darunter weibliche Beschäftigte), gezahlte Löhne und Gehälter im Jahre 1969, Arbeitsstätten und Beschäftigte nach Wirtschaftsabteilungen sowie ausgewählte Verhältniszahlen.

#### Band 4: Landwirtschaft

Ergebnisse der Landwirtschaftszählung 1971/72  
Teil 1: Ergebnisse der im Mai 1971 durchgeführten Grunderhebung  
X und 152 Seiten, DIN A 4, kartoniert, 4,— DM

Der vorliegende Teil 1 enthält für jede Gemeinde 50 Daten aus der Grunderhebung zur Landwirtschaftszählung 1971/72. In Teil A sind die Zahlen für die Gemeinden zu finden; die gleichen Angaben sind in Teil B für kreisfreie Städte, Landkreise, Regierungsbezirke und für das Land Hessen, in Teil C für die hessischen Planungsregionen dargestellt. — Es werden Ergebnisse veröffentlicht u. a. über die landwirtschaftlichen Betriebe nach der Größe der landwirtschaftlich genutzten Fläche, über die landwirtschaftlich genutzte Fläche nach Größenklassen, die Flächennutzung in den landwirtschaftlichen Betrieben nach Nutzungs- und Kulturarten sowie über die Betriebe mit Viehhaltung nach Tierarten. Teil 2 bringt Ergebnisse der Vollerhebung zur Landwirtschaftszählung 1971, u. a. über Arbeitskräfte, Schlep- perverwendung, Pacht- und Eigenland (in Vorbereitung).

#### Band 5: Weitere Strukturdaten

XII und 93 Seiten, DIN A 4, kartoniert, 4,— DM

Mit 27 ausgewählten Daten für jede Gemeinde, jeden Landkreis und jede kreisfreie Stadt über Bevölkerungsbewegung 1970, fertiggestellte Wohngebäude und Wohnungen 1968 bis 1970, Gebäude- und Wohnungsbestand am 31. 12. 1970, Gemeindestraßen am 1. 1. 1971, kommunale Steuereinnahmen 1970, Realsteuerhebesätze und Realsteueraufbringungskraft 1970 sowie über die Landtagswahl am 8. 11. 1970

Bestellungen richten Sie bitte an Ihre Buchhandlung oder an das

Hessische Statistische Landesamt · 62 Wiesbaden 1 · Postfach · Rheinstraße 35/37



113/73-75  
BEITRÄGE ZUR STATISTIK HESSENS

Nr. 53 Neue Folge

**Die Wahl zum siebten Deutschen Bundestag  
in Hessen am 19. November 1972**

HESSISCHES STATISTISCHES LANDESAMT WIESBADEN 1973

III - d - Hess - 11

Herausgegeben vom Hessischen Statistischen Landesamt  
62 Wiesbaden 1, Postfach, Rheinstraße 35/37  
Fernruf 3681, Telex 4-186555 hstl · d

Nachdruck, auch auszugsweise, mit Quellenangabe gestattet



# Inhalt

	Seite
I. Grundlagen und Methoden	
1. Allgemeinen Rechtsgrundlagen für die Durchführung der Wahl	V
2. Besondere Rechtsgrundlagen für die Wahlstatistik	V
3. Erhebungs- und Aufbereitungsmethoden	VI
a) Allgemeine Wahlstatistik	
b) Repräsentative Bundestagswahlstatistik	
4. Begriffliche Erläuterungen	VIII
II. Tabellenteil	
Landesübersicht, Kreisübersichten (Wahlkreise und Verwaltungsbezirke), Ergebnisse für Bundesländer	5
Gemeindeübersichten	27
Anhang: Ergebnisse der repräsentativen Bundestagswahlstatistik	133

Das ausführliche Tabellenverzeichnis ist den Tabellen vorangestellt.



## Zeichen und Abkürzungen

- Zeichen:     -     =   nichts, weil nichts vorhanden ist oder die Fragestellung nicht zutrifft.
- 0     =   weniger als die Hälfte der kleinsten darzustellenden Einheit.

Die Verhältniszahlen sind ohne Rücksicht auf die Endsumme auf- oder abgerundet worden. Das Ergebnis der Summierung der Einzelzahlen kann deshalb geringfügig von der Gesamtsumme abweichen.

Allgemeine Abkürzungen:	BGBI.	=	Bundesgesetzblatt
	BWG	=	Bundeswahlgesetz
	BWO	=	Bundeswahlordnung
	GG	=	Grundgesetz für die Bundesrepublik Deutschland
	GVBl.	=	Gesetz- und Verordnungsblatt für das Land Hessen

### Abkürzungen von Parteinaamen:

ADF	=	Aktion Demokratischer Fortschritt
CDU	=	Christlich Demokratische Union Deutschlands
DKP	=	Deutsche Kommunistische Partei
EFP	=	Europäische Förderalistische Partei
EP	=	Europa-Partei
F.D.P.	=	Freie Demokratische Partei
GPD	=	Gesamtdeutsche Partei
NPD	=	Nationaldemokratische Partei Deutschlands
SPD	=	Sozialdemokratische Partei Deutschlands
UAP	=	Unabhängige Arbeiterpartei



## I. Grundlagen und Methoden

### 1. Allgemeine Rechtsgrundlagen für die Durchführung der Wahl <sup>1)</sup>

Für die Durchführung der Wahl zum siebten Deutschen Bundestag am 19. November 1972 waren die nachstehenden Rechtsvorschriften maßgebend:

- a) das Bundeswahlgesetz (BWG) in der Fassung der Bekanntmachung vom 3. Juli 1972 (BGBl. I S. 1100),
- b) die Bundeswahlordnung (BWO) in der Fassung der Bekanntmachung vom 8. April 1965 (BGBl. I S. 239), geändert durch die Verordnung zur Änderung der Bundeswahlordnung vom 28. Juli 1972 (BGBl. I S. 1353),
- c) die Verordnung über die Verwendung von Stimmzählgeräten bei Wahlen zum Deutschen Bundestag vom 24. August 1961 (BGBl. I S. 1618).

Die Neuwahl des Deutschen Bundestages erfolgte vorzeitig, knapp ein Jahr vor Beendigung der Legislaturperiode des am 28.9.1969 gewählten sechsten Deutschen Bundestages. Die Neuwahl war erforderlich, weil der Antrag des Bundeskanzlers vom 20.9.1972, ihm das Vertrauen auszusprechen - die Abstimmung darüber erfolgte am 22.9.1972 -, nicht die Mehrheit der Mitglieder des Bundestages gefunden hatte. Der Bundespräsident hat gemäß Art. 68 des Grundgesetzes den Bundestag daraufhin (ebenfalls am 22.9.1972) aufgelöst. Am gleichen Tag wurde durch Anordnung des Bundespräsidenten der Wahltag bestimmt. Nach Artikel 39 GG hat eine Neuwahl spätestens 60 Tage nach Auflösung des Bundestages stattzufinden. Wahltag war der 19. November 1972.

### 2. Besondere Rechtsgrundlagen für die Wahlstatistik

Die Bundestagswahlstatistik ist durch § 52 des Bundeswahlgesetzes angeordnet. Absatz 1 dieses Paragraphen lautet: "Das Ergebnis der Wahlen zum Deutschen Bundestag ist statistisch zu bearbeiten". Im Absatz 2 ist die mit der Bundestagswahl verbundene Repräsentativstatistik festgelegt. Sie soll genaueren Aufschluß über das Wahlverhalten der wahlberechtigten Bevölkerung geben. Wahlberechtigte und Wähler in zuvor festgelegten Wahlbezirken werden nach Geschlecht und Alter ausgezählt. Bei den Wählern wird diese Merkmalskombination noch um die Stimmabgabe für die einzelnen Wahlvorschläge erweitert.

<sup>1)</sup> Vom hessischen Landeswahlleiter war für die Vorbereitung und Durchführung der Wahl zum siebten Bundestag für das Land Hessen ein Leitfaden herausgegeben worden. In ihm sind die Vorschriften des Bundeswahlgesetzes und der Bundeswahlordnung erläutert.



### 3. Erhebungs- und Aufbereitungsmethoden

#### a) Allgemeine Wahlstatistik

In der allgemeinen Wahlstatistik werden Zahlen über Wahlberechtigte, Wähler, abgegebene ungültige und gültige Stimmen sowie deren Verteilung auf die einzelnen Wahlkreisbewerber und Parteien nach Wahlkreisen, Verwaltungsbezirken und Gemeinden zusammengestellt. Sie stützt sich dabei auf die von den jeweiligen Wahlorganen festgestellten Ergebnisse.

Das vorläufige Wahlergebnis wird sofort nach Abschluß der Wahlhandlung in jedem Wahlbezirk ermittelt. Auf dem in der Bundeswahlordnung vorgeschriebenen Wege laufen diese Ergebnisse zum Kreiswahlleiter, der sie zum Wahlkreisergebnis zusammenfaßt. Die Wahlkreisergebnisse werden fernmündlich dem Landeswahlleiter mitgeteilt. Nach rechnerischer Überprüfung erfolgt die Weitergabe an den Bundeswahlleiter, der auf Grund dieser Meldungen das vorläufige Bundesergebnis feststellt. Bei der Wahl zum siebten Bundestag ist hierfür - wie bei früheren Wahlen - eine Datenfernübertragungsanlage verwendet worden.

Im Auftrage des hessischen Landeswahlleiters wurden vom Hessischen Statistischen Landesamt am Wahlabend die Wahlkreisergebnisse zum vorläufigen Landesergebnis zusammengestellt und gleichzeitig veröffentlicht (Stat. Bericht B VII 1 - 3/72).

Das endgültige Wahlkreisergebnis wird wenige Tage nach der Wahl vom Kreiswahlausschuß anhand der von den Gemeinden übersandten Wahlniederschriften festgestellt. Gemeinsam mit dem Sitzungsprotokoll (Niederschrift) des Kreiswahlausschusses werden die Zusammenstellungsbogen dem Landeswahlleiter übersandt. Nach Aufrechnung der einzelnen Ergebnisse zum Landesergebnis stellt der Landeswahlausschuß das endgültige Landesergebnis der Zweitstimmen fest. Dieses wird in der Gliederung nach Wahlkreisen umgehend an den Bundeswahlleiter weitergeleitet. Aus den Länderergebnissen stellt der Bundeswahlleiter das endgültige Bundesergebnis zusammen und errechnet danach - auf Grund der Zweitstimmen - die auf die einzelnen Parteien entfallenden Gesamtmandate wie auch deren Verteilung auf die jeweiligen Länder. In diesem Zusammenhang stellt er gleichzeitig fest, welche Bewerber aus den einzelnen Landeslisten gewählt sind, und teilt diese dem Landeswahlleiter mit.

#### b) Repräsentative Bundestagswahlstatistik

Die repräsentative Wahlstatistik wird seit der Wahl zum zweiten Deutschen Bundestag durchgeführt. Durch sie werden unter strengster Wahrung des Wahlheimnisses Daten über die Wahlberechtigten nach Geschlecht und Altersgruppen sowie über ihre Beteiligung an der Wahl gewonnen.



Zum anderen wird anhand der abgegebenen Stimmzettel, die einen Unterscheidungsaufdruck tragen, festgestellt, für welche Kandidaten und Parteien sich die Wähler, gegliedert nach Geschlecht und Altersgruppen, entschieden haben. In den repräsentativen Auswahlbezirken waren die Stimmzettel diesmal mit folgenden verschiedenen Aufdrucken versehen worden:

Männer

Geburtsjahr 1948 bis 1954	A
" 1938 " 1947	B
" 1928 " 1937	C
" 1913 " 1927	D
" 1912 und früher	E

Frauen

Geburtsjahr 1948 bis 1954	F
" 1938 " 1947	G
" 1928 " 1937	H
" 1913 " 1927	I
" 1912 und früher	K

Für die Repräsentativstatistik sind vom Bundeswahlleiter im Einvernehmen mit dem Landeswahlleiter und dem Hessischen Statistischen Landesamt 87 Wahlbezirke mit ca. 2% aller Wahlberechtigten in das Endergebnis des Repräsentation einbezogen worden.

Die Auszählungen für die repräsentativen Wahlstatistiken werden im Hessischen Statistischen Landesamt vorgenommen und die ermittelten Einzelergebnisse zu einem Landesergebnis zusammengestellt. Nur dieses wird veröffentlicht. Ergebnisse für einzelne Wahlbezirke dürfen gem. § 84 Abs. 2 der Bundeswahlordnung nicht bekanntgegeben werden. Die Ergebnisse der repräsentativen Bundestagswahlstatistik 1972 sind veröffentlicht im Statistischen Bericht B VII 1 - 5/73 sowie in der Zeitschrift "Staat und Wirtschaft in Hessen", Heft 4/1973.



#### 4. Begriffliche Erläuterungen

##### Briefwahl

Seit der Bundestagswahl 1957 besteht für den Wahlberechtigten nach § 15 Abs. 3 b BWG die Möglichkeit der Briefwahl. Voraussetzung hierfür ist, daß der Wahlberechtigte bei der Gemeindebehörde schriftlich oder mündlich einen Antrag auf Erteilung eines Wahlscheines mit Briefwahlunterlagen stellt (§ 24 Abs. 1 BWO). Er muß nachweisen, daß er sich am Wahltag außerhalb seines Wahlbezirkes aufhält oder aus beruflichen Gründen, wegen Krankheit, hohen Alters, eines körperlichen Gebrechens oder wegen seines körperlichen Zustandes den Wahlraum nicht aufsuchen kann (§ 22 Abs. 1 BWO). Der Briefwähler kann seine Stimme nur in dem Wahlkreis abgeben, in dem er seinen Wohnsitz hat.

Der Briefwähler hat seinen Stimmzettel persönlich zu kennzeichnen. Er muß ihn mit den übrigen Briefwahlunterlagen an den Kreiswahlleiter übersenden. Die Unterlagen müssen beim Kreiswahlleiter bis zum Wahltag, spätestens 18 Uhr, eingegangen sein. Nur dort wird das Briefwahlergebnis ermittelt. Für die Feststellung der abgegebenen Briefwahlstimmen werden deshalb am Sitz des Kreiswahlleiters eigene Wahlvorstände gebildet.

Die Zahl der Briefwähler ist für jede Gemeinde bekannt, nicht jedoch das Briefwahlergebnis. Dieses wird lediglich für Wahlkreise und politische Kreise festgestellt. Im Gemeinde-Tabellenteil dieses Beitrages ist jeweils nach der letzten Gemeinde eines Landkreises das Briefwahlergebnis für den gesamten Landkreis ausgewiesen.

Für Landkreise, bei denen auf Grund der Gebietsreform einzelne Gemeinden bzw. Gemeindeteile zu einem anderen Wahlkreis gehörten als der ganze übrige Landkreis, mußte das Briefwahlergebnis in den "überlappenden" Gebieten geschätzt werden. Die Schätzung erfolgte im Verhältnis der ausgestellten Wahlscheine zu den abgegebenen Briefwahlstimmen. Dabei wurde unterstellt, daß die Briefwähler in den jeweiligen Gemeinden bzw. Gemeindeteilen so abgestimmt haben wie die Briefwähler im gesamten Wahlkreis.

##### Erst- und Zweitstimmen

Jeder Wähler hat nach § 4 BWG zwei Stimmen. Mit der Erststimme kann er sich direkt für einen der Bewerber entscheiden, die in seinem Wahlkreis kandidieren. Die Zweitstimme kann der Wähler für die Landesliste einer Partei abgeben. Beide Stimmen sind voneinander unabhängig. Für die Abgabe der zwei Stimmen wird ein Stimmzettel verwendet.



### Gebietsstand

Die gebietliche Neubeschreibung der Wahlkreise ist im Gesetz vom 3. Juli 1972 (BGBl. I S. 1061) geregelt. Darin sind alle seit der Bundestagswahl 1969 bis einschließlich 1. Juni 1972 von der Landesregierung beschlossenen und spätestens zum 1. Juli 1972 wirksam gewordenen Gemeindezusammenschlüsse, soweit diese die politischen Kreisgrenzen berührten, berücksichtigt. Dagegen konnten die durch den ersten Durchführungsabschnitt der hessischen Kreisreform <sup>1)</sup> mit Wirkung vom 1. August 1972 zusammengefaßten bzw. neugegliederten Landkreise nicht mehr in die "Wahlkreisneueinteilung" einbezogen werden. Dadurch verblieben verschiedene ehemalige Gemeinden, die mit anderen Gemeinden benachbarter Kreise zusammengeschlossen wurden, als "Stadt- bzw. Ortsteile" beim bisherigen Bundestagswahlkreis.

Der Einteilung der Wahlkreise einerseits und der politischen Kreise andererseits liegen somit unterschiedliche Gebietsstände zugrunde. Die Wahlergebnisse nach Gemeinden und politischen Kreisen werden in den nach der Gebietsreform vom 1.8.1972 bestehenden Grenzen nachgewiesen.

### Mandatsverteilung

Die Verteilung der Abgeordnetensitze ist in § 6 BWG geregelt; sie wird nach dem d'Hondt'schen Höchstzahlverfahren vorgenommen. Maßgeblich hierfür sind die für die Landeslisten der Parteien abgegebenen Zweitstimmen. Bei der Berechnung werden nur Parteien berücksichtigt, die im Bundesgebiet mindestens 5 % der abgegebenen gültigen Zweitstimmen erhalten oder in mindestens drei Wahlkreisen über die Erststimmen einen Abgeordnetensitz errungen haben.

### Meldevordruck

Für die Übermittlung des vorläufigen Wahlergebnisses an Gemeindevahlleiter, Kreiswahlleiter, Landeswahlleiter und Bundeswahlleiter ist ein Vordruck, die "Schnellmeldung" (Anlage 23 BWG), maßgebend. Die Zusammenstellung der endgültigen Ergebnisse nach Wahlbezirken, Gemeinden, kreisfreien Städten und Landkreisen unter Berücksichtigung der Ergebnisse der "Briefwahlvorstände" wird durch den Kreiswahlleiter auf Grund der eingesandten und von ihm geprüften Wahlunterschriften auf einem Zusammenstellungsbogen nach bundeseinheitlichem Muster (Anlage 25 BWG) vorgenommen. Die Eintragungen auf dem Zusammenstellungsbogen werden im Auftrage des Landeswahlleiters vom Hessischen Statistischen Landesamt rechnerisch überprüft und zum Landesergebnis aufgerechnet.

---

1) Gesetz zur Neugliederung der Landkreise vom 11. Juli 1972 (GVBl. I S. 215).



Wahlbezirk Nr. 1) ..... - X -  
Briefwahlvorstand Nr. 1) .....

Gemeinde 1) .....  
Wahlkreis 1) .....

## Schnellmeldung über das Ergebnis der Wahl zum Deutschen Bundestag am 19. November 1972

Die Meldung erstattet auf schnellstem Wege (Fernsprecher, Fernschreiber, Telegramm, Bote)  
der Wahlvorsteher an die Gemeindebehörde, der Briefwahlvorsteher an den Kreiswahlleiter,  
die Gemeindebehörde an den Kreiswahlleiter, der Kreiswahlleiter an den Landeswahlleiter.

Kennziffer 2)

A 1 + A 2. Wahlberechtigte 3)

B. Wähler

C. Ungültige Erststimmen

D. Gültige Erststimmen

Von den gültigen Erststimmen entfallen auf

Partei oder Kennwort	Stimmenzahl
1. SPD ..... (lt. Stimmzettel)	.....
2. CDU ..... (lt. Stimmzettel)	.....
3. F.D.P. ....	.....
4. DKP ..... (lt. Stimmzettel)	.....
5. ....	.....
6. NPD ..... (lt. Stimmzettel)	.....
7. ....	.....
8. ....	.....

Zusammen .....

Als gewählt gelten kann der Bewerber 4)

(Partei oder Kennwort)

E. Ungültige Zweitstimmen

F. Gültige Zweitstimmen

Von den gültigen Zweitstimmen entfallen auf

Landesliste	Stimmenzahl
1. SPD ..... (lt. Stimmzettel)	.....
2. CDU ..... (lt. Stimmzettel)	.....
3. F.D.P. ....	.....
4. DKP ..... (lt. Stimmzettel)	.....
5. EFP ..... (lt. Stimmzettel)	.....
6. NPD ..... (lt. Stimmzettel)	.....
7. .... (Bezeichnung der Landesliste lt. Stimmzettel)	.....
8. ....	.....

Zusammen .....

(Unterschrift)

Bei telefonischer Weitermeldung Hörer erst auflegen, wenn die Zahlen wiederholt sind.

Durchgegeben:

Uhrzeit:

Aufgenommen:

(Unterschrift des Meldenden)

(Unterschrift des Aufnehmenden)

Die Schnellmeldung ist nach Ermittlung des Wahlergebnisses sofort weiterzugeben.

1) Nichtzutreffendes streichen.

2) Nach Abschnitt X der Wahlmiederschrift (Anlage 24), bei der Briefwahl nach Abschnitt VIII der Wahlmiederschrift (Anlage 24 a); siehe auch Zusammenstellung Anlage 25.

3) Vom Briefwahlvorstand nicht auszufüllen.

4) Nur in der Schnellmeldung des Kreiswahlleiters angeben.



## Wahl zum Deutschen Bundestag am 19. November 1972

### Zusammenstellung der endgültigen Ergebnisse der Wahl

## Erststimmen

**Gemeinde**  
**Kreis**  
**Wahlkreis**  
**Land**

[illegible]

Gleicher Zusammenstellungsbogen  
für Zweitstimmen



# Stimmzettel

für die Bundestagswahl im Wahlkreis 131 Marburg  
am 19. November 1972

## Sie haben 2 Stimmen



**hier 1 Stimme**  
für die Wahl  
**eines Wahlkreisabgeordneten**  
**(Erststimme)**

**hier 1 Stimme**  
für die Wahl  
**einer Landesliste (Partei)**  
**(Zweitstimme)**

1	<b>Jahn, Gerhard</b> Bundesminister der Justiz Marburg a. d. L. Am Richtsberg 1 <b>SPD</b> Sozialdemo- kratische Partei Deutschlands	<input type="radio"/>
2	<b>Dr. Wallmann, Walter</b> Richter Marburg a. d. L. Erfurter Straße 17 <b>CDU</b> Christlich Demokratische Union Deutschlands	<input type="radio"/>
3	<b>Becker, Peter</b> Rechtsanwalt Oberursel Am Hang 25 <b>F.D.P.</b> Freie Demokratische Partei	<input type="radio"/>
4	<b>Krüger, Hermann</b> Journalist Frankfurt Heinr.-Stahl-Str. 2 <b>DKP</b> Deutsche Kommunistische Partei	<input type="radio"/>
6	<b>Penzler, Wolfgang</b> Kürschner Marburg a. d. L. Fr.-Ebert-Str. 10 <b>NPD</b> National- demokratische Partei Deutschlands	<input type="radio"/>

<input type="radio"/>	<b>SPD</b> Sozialdemokratische Partei Deutschlands Leber, Börner, Frau Dr. Timm, Matthöfer, Jahn	1
<input type="radio"/>	<b>CDU</b> Christlich Demokratische Union Deutschlands Dr. Dregger, Kiep, Zink, Dr. Wallmann, Frau Dr. Walz	2
<input type="radio"/>	<b>F.D.P.</b> Freie Demokratische Partei Mischnick, Flach, Würbs, Hoffie, von Schoeler	3
<input type="radio"/>	<b>DKP</b> Deutsche Kommunistische Partei Mayer, Löffler, Frau Dr. Weber, Polkeit, Schade	4
<input type="radio"/>	<b>EFP</b> Europäische Föderalistische Partei Krüger, Müllner, Frau Haubensak, Metzger, Weller	5
<input type="radio"/>	<b>NPD</b> Nationaldemokratische Partei Deutschlands Dr. Buck, Dr. Anrich, Quintus, Frau Röder, Schindler	6



### Stimmzählgerät

An Stelle von Stimmzetteln können bei Bundestagswahlen auch amtlich zugelassene Typen von Stimmzählgeräten verwendet werden (§ 35 Abs. 3 BWG). Der Bundesminister des Innern hat eine entsprechende Verordnung hierüber erlassen. Je Wahlbezirk müssen zwei Stimmzählgeräte vorhanden sein, damit die Erst- und die Zweitstimmen getrennt abgegeben werden können. Das Stimmzählgerät muß so beschriftet sein, daß es dem amtlichen Stimmzettel entspricht; es muß außerdem eine Vorrichtung enthalten, die die Abgabe von ungültigen Stimmen ermöglicht.

### Stimmzettel

Die Gestaltung des Stimmzettels ist bundeseinheitlich geregelt (Anlage 20 BWG). Die l i n k e Hälfte des Stimmzettels ist für die Wahl eines Direktkandidaten im Wahlkreis (Erststimme) bestimmt. Dieser Teil des Stimmzettels enthält in Schwarzdruck alle im Wahlkreis zugelassenen Wahlvorschläge. Für jeden Wahlvorschlag wird der Familienname, Rufname, Beruf oder Stand und die Anschrift des Bewerbers sowie seine Parteizugehörigkeit oder sein Kennwort angegeben. Rechts vom Namen eines jeden Bewerbers ist ein Kreis für die Kennzeichnung des Wahlvorschlages angebracht. Die r e c h t e Hälfte des Stimmzettels ist für die Abgabe der Zweitstimme (Wahl einer Landesliste) vorgesehen. In diesem Teil sind in Blaudruck die zugelassenen Landeslisten unter Angabe der Partei aufgeführt und jeweils die Namen der ersten fünf Bewerber genannt. Links von der Parteibezeichnung ist der Kreis zum Ankreuzen der Liste angeordnet.

### Wählbarkeit (passives Wahlrecht)

Als Bundestagsabgeordneter ist wählbar, wer am Wahltag seit mindestens einem Jahr Deutscher im Sinne des Artikels 116 Abs. 1 des Grundgesetzes ist, das 21. Lebensjahr vollendet hat und das aktive Wahlrecht besitzt. Die Wählbarkeit muß durch eine Bescheinigung der Gemeindebehörde, in der der Bewerber seinen ständigen Wohnsitz hat, bestätigt werden.

Die Wählbarkeit als Abgeordneter ist durch Änderung des Art. 38 Abs. 2 GG vom 25. Lebensjahr auf das Alter herabgesetzt worden, mit dem die Volljährigkeit eintritt (z.Zt. das 21. Lebensjahr).

### Wahlberechtigte (aktives Wahlrecht)

Wahlberechtigt sind alle Deutschen im Sinne des Artikels 116 Abs. 1 GG, die am Wahltag das 18. Lebensjahr vollendet und seit mindestens drei Monaten ihren Wohnsitz oder dauernden Aufenthalt im Wahlgebiet haben. Gleichzeitig mit der Herabsetzung des passiven Wahlalters wurde auch das aktive Wahlalter (vom 21. auf das 18. Lebensjahr) herabgesetzt.



Vom Wahlrecht ausgeschlossen sind alle entmündigten, unter vorläufiger Vormundschaft oder wegen geistigen Gebrechens unter Pflegschaft stehenden Personen. Ferner ist nicht wahlberechtigt, wer durch Richterspruch das Wahlrecht nicht besitzt. Für Personen, die wegen Geisteskrankheit oder Geistesschwäche in einem psychiatrischen Krankenhaus oder auf Grund eines Richterspruchs zum Vollzug einer mit Freiheitsentziehung verbundenen Maßregel der Sicherung und Besserung untergebracht sind, ruht das Wahlrecht.

#### Wahlbeteiligung

Unter Wahlbeteiligung versteht man den Anteil der abgegebenen Stimmen, gemessen an der Zahl der Wahlberechtigten.

In den Tabellen mit Ergebnissen für Wahlkreise, kreisfreie Städte und Landkreise ist jeweils die tatsächliche Wahlbeteiligung aufgeführt. Für die Gemeinden (Tabelle 14 und 15) muß dagegen die Wahlbeteiligung ohne die abgegebenen Briefwahlstimmen berechnet werden, da diese beim Kreiswahlleiter gesondert ausgezählt worden sind.

#### Wahlbezirk

Die Einteilung einer Gemeinde in Wahlbezirke obliegt der Gemeindebehörde. In der Regel soll ein Wahlbezirk nicht mehr als 2500 Einwohner umfassen. Der Kreiswahlleiter kann kleine Gemeinden oder Teile von Gemeinden zur Wahrung des Wahlgeheimnisses einem benachbarten Wahlbezirk zuteilen. Außer den "allgemeinen" Wahlbezirken können Anstaltswahlbezirke gebildet werden. Dort geben Wahlberechtigte, die keinen Wahlraum außerhalb der Anstalt aufsuchen können, mit Wahlschein ihre Stimme ab.

#### Wahlkreis

Das Bundesgebiet ist in 248 Wahlkreise aufgeteilt; sie sind so abgegrenzt, daß kein Wahlkreis eines Landes Gebietsteile anderer Bundesländer enthält. Auf Hessen entfallen 22 Wahlkreise; gegenüber der Bundestagswahl 1965 hat sich die Wahlkreiseinteilung nicht wesentlich geändert, doch sind - infolge der Gebietsreform (vgl. Stichwort Gebietsstand) - in größerem Umfang als früher Abweichungen zwischen den Wahlkreisgrenzen und den politischen Grenzen aufgetreten.

# Hessische Bundestagswahlkreise

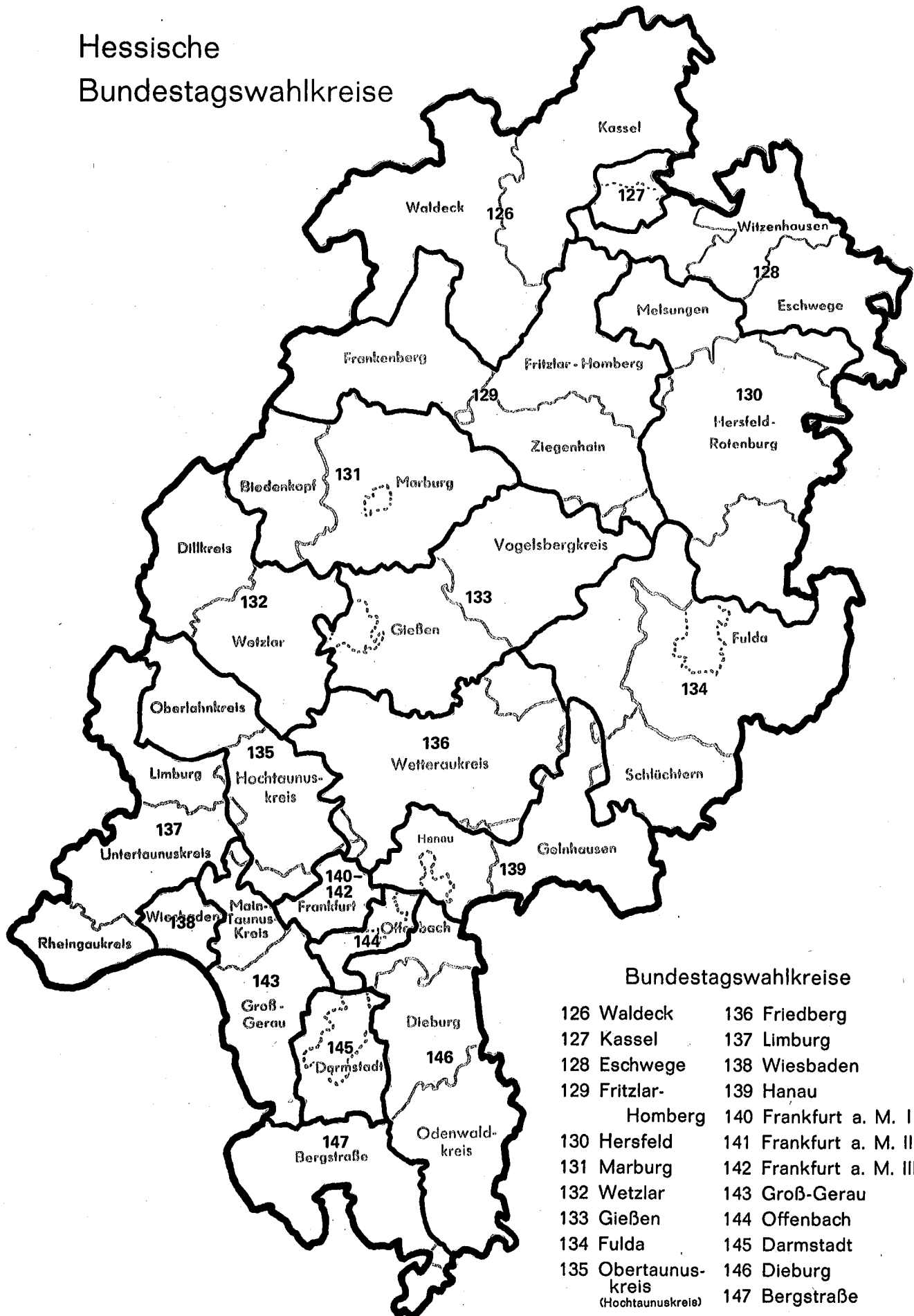

## Bundestagswahlkreise

126 Waldeck	136 Friedberg
127 Kassel	137 Limburg
128 Eschwege	138 Wiesbaden
129 Fritzlar-Homberg	139 Hanau
130 Hersfeld	140 Frankfurt a. M. I
131 Marburg	141 Frankfurt a. M. II
132 Wetzlar	142 Frankfurt a. M. III
133 Gießen	143 Groß-Gerau
134 Fulda	144 Offenbach
135 Obertaunuskreis (Hochtaunuskreis)	145 Darmstadt
	146 Dieburg
	147 Bergstraße



Die Wahlkreiseinteilung des Landes Hessen ist aus der folgenden Übersicht zu ersehen.

W a h l k r e i s e i n t e i l u n g

Wahlkreis		Gebiet des Wahlkreises
Nr.	Name	
126	Waldeck	Landkreis Waldeck, 16 Gemeinden des Landkreises Kassel
127	Kassel	Kreisfreie Stadt Kassel, 4 Gemeinden des Landkreises Kassel
128	Eschwege	Landkreis Witzenhausen, 15 Gemeinden des Landkreises Eschwege sowie 4 Stadtteile der Stadt Sontra, 9 Gemeinden des Landkreises Kassel
129	Fritzlar-Homberg	Landkreise Frankenberg und Ziegenhain, 28 Gemeinden des Landkreises Fritzlar-Homberg, 1 Gemeinde des Landkreises Hersfeld-Rotenburg, 3 Stadtteile der Stadt Alsfeld (Vogelsbergkreis) sowie 1 Gemeinde des Landkreises Marburg
130	Hersfeld	Landkreis Melsungen, 19 Gemeinden des Landkreises Hersfeld-Rotenburg, 5 Gemeinden des Landkreises Fulda sowie 1 Ortsteil der Gemeinde Hilders und 4 Ortsteile der Gemeinde Hofbieber, 1 Gemeinde des Landkreises Fritzlar-Homberg sowie die restlichen Stadtteile der Stadt Sontra (Landkreis Eschwege)
131	Marburg	Kreisfreie Stadt Marburg a.d.Lahn, Landkreise Biedenkopf und Marburg ohne Gemeinde Schiffelbach
132	Wetzlar	Dillkreis, Landkreis Wetzlar
133	Gießen	Kreisfreie Stadt Gießen, Landkreis Gießen, 10 Gemeinden des Vogelsbergkreises ohne 3 Stadtteile der Stadt Alsfeld
134	Fulda	Kreisfreie Stadt Fulda, 17 Gemeinden des Landkreises Fulda ohne 5 Ortsteile der Gemeinden Hilders und Hofbieber, 14 Gemeinden des Landkreises Schlüchtern ohne 1 Stadtteil der Stadt Salmünster, 8 Gemeinden des Vogelsbergkreises ohne 1 Ortsteil der Gemeinde Freiensteinau
135	Obertaunuskreis (Hochtaunuskreis)	Oberlahnkreis, 13 Gemeinden des Hochtaunuskreises ohne 4 Stadt- bzw. Ortsteile von Bad Homburg v.d.H., Friedrichsdorf, Glashütten und Weilrod, 9 Gemeinden des Main-Taunus-Kreises, 4 Ortsteile der Gemeinde Waldems des Untertaunuskreises, 1 Stadtteil der Stadt Frankfurt am Main
136	Friedberg	25 Gemeinden des Wetteraukreises ohne 1 Stadtteil der Stadt Büdingen und 1 Ortsteil der Gemeinde Kefenrod, Stadt Schotten des Vogelsbergkreises, 1 Ortsteil der Gemeinde Ronneburg des Landkreises Hanau, 2 Ortsteile der Gemeinde Gründau des Landkreises Gelnhausen, je 1 Stadtteil der Städte Friedrichsdorf und Bad Homburg v.d.H. des Hochtaunuskreises, 3 Stadtteile der Stadt Frankfurt am Main
137	Limburg	Landkreis Limburg, Rheingaukreis, 19 Gemeinden des Untertaunuskreises ohne 4 Ortsteile der Gemeinde Waldems, 1 Ortsteil der Gemeinde Weilrod des Hochtaunuskreises
138	Wiesbaden	Kreisfreie Stadt Wiesbaden

Wahlkreis		Gebiet des Wahlkreises
Nr.	Name	
139	Hanau	Kreisfreie Stadt Hanau, 19 Gemeinden des Landkreises Hanau ohne 1 Ortsteil der Gemeinde Ronneburg, 21 Gemeinden des Landkreises Gelnhausen ohne 2 Ortsteile der Gemeinde Gründau, 1 Stadtteil der Stadt Salmünster des Landkreises Schlüchtern, 1 Ortsteil der Gemeinde Freiensteinau des Vogelsbergkreises, 1 Ortsteil der Gemeinde Kefenrod und 1 Stadtteil der Stadt Büdingen des Wetteraukreises
140	Frankfurt a.M. I	Sämtliche Bezirke südlich des Mains (Goldstein, Niederrad, Oberrad, Sachsenhausen, Schwanheim) und westliche Vorortbezirke 54 und 55 (Griesheim), 56 (Nied), 57 bis 59 (Höchst), 60 (Sindlingen), 61 (Zeilsheim), 62 (Unterriederbach), 63 (Sossenheim)
141	Frankfurt a.M. II	Stadtbezirke 1 bis 9, 14 und 26 I (Innenstadt), 15 und 16 (Gutleut-, Gallusviertel, Rebstock), 10, 11, 17 bis 19 (Westend), 34 bis 36 (Bockenheim), 40 (Rödelheim), 41 (Hausen), 42 (Praunheim mit Siedlung), 43 (Heddernheim), 44 (Ginnheim), 45 (Eschersheim), 48 (Niederursel), ohne Stadtteil Kalbach
142	Frankfurt a.M. III	Stadtbezirke 12, 13, 20 bis 25, 26 II bis 29 (Nordend und Bornheim), 39 (Seckbach), 46 (Eckenheim), 47 (Preungesheim), 49 I (Bonames), 49 II (Siedlung Frankfurter Berg), 50 (Berkersheim), 51 und 52 (Fechenheim), ohne Stadtteile Harheim, Nieder-Erlenbach, Nieder-Eschbach
143	Groß-Gerau	Landkreis Groß-Gerau, 20 Gemeinden des Main-Taunus-Kreises, 1 Ortsteil der Gemeinde Glashütten des Hochtaunuskreises
144	Offenbach	Kreisfreie Stadt Offenbach a.M., 11 Gemeinden des Landkreises Offenbach
145	Darmstadt	Kreisfreie Stadt Darmstadt, Landkreis Darmstadt
146	Dieburg	Landkreis Dieburg, 18 Gemeinden des Landkreises Offenbach, 14 Gemeinden des Odenwaldkreises und 1 Ortsteil der Gemeinde Rothenberg
147	Bergstraße	Landkreis Bergstraße, Gemeinde Rothenburg des Odenwaldkreises (ohne Ortsteil Raubach)

### Wahlschein

Wahlberechtigte, die in einem Wählerverzeichnis eingetragen sind, sich aber am Wahltag außerhalb des Wahlbezirks aufhalten, oder die nach Beginn der Auslegungsfrist ihre Wohnung in einen anderen Wahlbezirk verlegen oder aus beruflichen Gründen, wegen Krankheit, hohen Alters oder eines körperlichen Gebrechens nicht in der Lage sind, den zuständigen Wahlraum aufzusuchen, können einen Wahlschein beantragen. Das Bundeswahlgesetz beschränkt die Gültigkeit des Wahlscheins auf den jeweiligen Wahlkreis. Der Wahlberechtigte kann also seine Stimme persönlich nur in einem Wahlbezirk des Wahlkreises abgeben, in dem der Wahlschein ausgestellt ist; andernfalls bleibt die Möglichkeit der Briefwahl.



### Wählerverzeichnis

Für jeden Wahlbezirk ist ein Wählerverzeichnis (Wahlkartei oder Wählerliste) aufzustellen. Es muß den Familiennamen, Rufnamen, Geburtstag und die Anschrift eines jeden Wahlberechtigten des Wahlbezirks enthalten. Besteht ein Wahlbezirk aus mehreren Gemeinden oder Teilen mehrerer Gemeinden, so hat jede Gemeindebehörde das Wählerverzeichnis für ihren Teil des Wahlbezirks aufzustellen. Grundlage für die Aufnahme von Wahlberechtigten in das Wählerverzeichnis bildet das Melderegister der Gemeinden. Der Wahlberechtigte muß als dauernd zugezogen gemeldet sein. Personen, die in mehreren Gemeinden einen Wohnsitz haben, können nur in das Wählerverzeichnis der Gemeinde eingetragen werden, in der ihre Hauptwohnung liegt. Diese Regelung gilt nicht für Wahlberechtigte aus Berlin (West). Sie sind auch dann in das Wählerverzeichnis aufzunehmen, wenn sie ihren bisherigen Wohnsitz in Berlin (West) als Hauptwohnung beibehalten haben.

Das Wählerverzeichnis ist vom 21. bis zum 14. Tage vor der Wahl zur allgemeinen Einsichtnahme öffentlich auszulegen. Wahlberechtigte, die die Eintragung im Wählerverzeichnis für unrichtig oder unvollständig halten, können innerhalb der Auslegungsfrist bei der Gemeindebehörde Einspruch einlegen.

### Wahlvorschläge

Das Wahlgesetz unterscheidet Kreiswahlvorschläge und Landeslisten.

Der Kreiswahlvorschlag kann von einer Partei, einer Gruppe oder auch von einem oder mehreren Wahlberechtigten beim zuständigen Kreiswahlleiter eingereicht werden. Je Kreiswahlvorschlag kann nur ein Bewerber benannt werden, der wiederum nur in einem Wahlkreis kandidieren darf. Der Bewerber muß das aktive und passive Wahlrecht besitzen. Für die Einreichung des Wahlvorschlages benötigen die Parteien, die im Bundestag oder im Landtag seit der letzten Wahl ununterbrochen mit mindestens fünf Abgeordneten vertreten waren, lediglich die Unterschrift des zuständigen Landesvorstandes, Kreiswahlvorschläge von Parteien, die die genannten Voraussetzungen nicht erfüllen, sowie von Gruppen oder Einzelpersonen müssen dagegen von mindestens 200 Wahlberechtigten des Wahlkreises persönlich und handschriftlich unterschrieben sein.

Im Kreiswahlvorschlag sind der Familienname und Rufname, Beruf oder Stand, Geburtstag, Geburtsort, die Anschrift des Bewerbers sowie der Name der einreichenden Partei oder das Kennwort der Gruppe bzw. Einzelperson anzugeben.

Landeslisten können nur von Parteien eingereicht werden. Der Bundeswahlausschuß hat gem. § 19 Abs. 3 BWG festzustellen, welche Vereinigungen für die Wahl als Partei anzuerkennen sind. Dazu ist es notwendig, daß die Parteien, die im Bundestag oder in einem Landtag seit der letzten Wahl nicht mit mindestens 5 Abgeordneten

vertreten waren, ihre Beteiligung an der Wahl bis spätestens 47 Tage vor dem Wahltag dem Bundeswahlleiter anzeigen<sup>1)</sup>. Die Landeslisten von Parteien, die beim Landeswahlleiter einzureichen sind, können eine beliebige Zahl von Bewerbern enthalten. Die persönlichen Voraussetzungen sind die gleichen wie bei den Kreiswahlvorschlägen. Der Bewerber kann nur in einem Land und auf einer Landesliste aufgestellt werden. Die gleichzeitige Kandidatur auf einem Kreiswahlvorschlag als Direktbewerber spielt dabei keine Rolle. Für Parteien, die im letzten Bundestag oder im Landtag eines Landes mit mindestens 5 Abgeordneten vertreten waren, genügt lediglich die Unterschrift des jeweiligen Landesvorstandes. Die übrigen Parteien müssen außerdem Unterschriften nachweisen, und zwar 1 vom Tausend der Wahlberechtigten des Landes, jedoch höchstens 2000.

---

1) Dies gilt auch dann, wenn eine Partei nur Kreiswahlvorschläge einreichen möchte.





## II. Tabellenteil



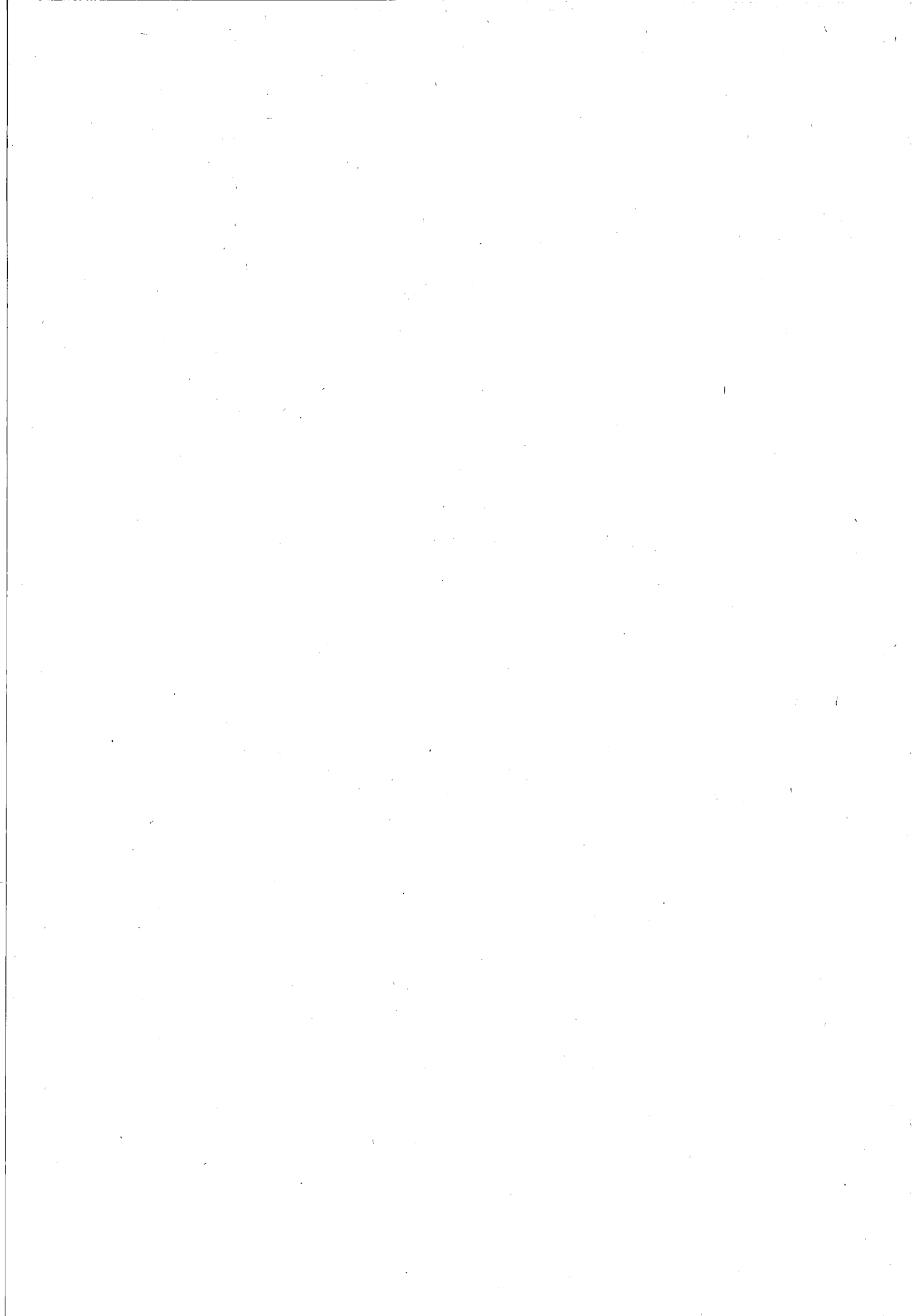

## Tabellenverzeichnis

Hauptübersicht	Seite
a) Landesergebnis	5
b) Verzeichnis der gewählten Abgeordneten	6 + 7
Ergebnisse der Bundestagswahlen 1972 und 1969 für Wahlkreise und Verwaltungsbezirke	
1. Wahlberechtigte, Wähler und abgegebene Stimmen in den Wahlkreisen	8
2. Verteilung der gültigen Erststimmen auf die Wahlvorschläge in den Wahlkreisen	9
3. Verteilung der gültigen Zweitstimmen auf die Wahlvorschläge in den Wahlkreisen	10
4. Wahlscheininhaber, Wähler mit Wahlschein und abgegebene Briefwahlstimmen in den Wahlkreisen	11
5. Verteilung der gültigen Briefwahl-Erststimmen auf die Wahlvorschläge in den Wahlkreisen	12
6. Verteilung der gültigen Briefwahl-Zweitstimmen auf die Wahlvorschläge in den Wahlkreisen	13
7. Wahlberechtigte, Wähler und abgegebene Stimmen in den kreisfreien Städten und Landkreisen	14
8. Verteilung der gültigen Erststimmen auf die Wahlvorschläge in den kreisfreien Städten und Landkreisen	16
9. Verteilung der gültigen Zweitstimmen auf die Wahlvorschläge in den kreisfreien Städten und Landkreisen	18
10. Wahlscheininhaber, Wähler mit Wahlschein und abgegebene Briefwahlstimmen in den kreisfreien Städten und Landkreisen	20
11. Verteilung der gültigen Briefwahl-Erststimmen auf die Wahlvorschläge in den kreisfreien Städte und Landkreisen	22
12. Verteilung der gültigen Briefwahl-Zweitstimmen auf die Wahlvorschläge in den kreisfreien Städten und Landkreisen	24
Ergebnisse für Bundesländer	
13. Ergebnisse der Bundestagswahl 1972 in den Bundesländern	
a) Wahlberechtigte, Wähler, abgegebene Stimmen und Verteilung der gültigen Erststimmen	26
b) Verteilung der gültigen Zweitstimmen	26
c) Verteilung der Abgeordnetensitze	26

Ergebnisse der Bundestagswahlen 1972 und 1969 für Gemeinden

14. - Erststimmen -

Krsfr. Stadt (St.) Landkreis	Seite	Landkreis	Seite	Krsfr. Stadt (St.) Landkreis	Seite
Darmstadt, St.	27	Groß-Gerau	40	Fulda, St.	60
Frankfurt a.M., St.	27	Hanau	42	Kassel, St.	60
Gießen, St.	27	Hochtaunuskreis	43	Marburg a.d.L., St.	60
Hanau, St.	27	Limburg	44	Eschwege	60
Offenbach a.M., St.	27	Main-Taunus-Kreis	46	Frankenberg	61
Wiesbaden, St.	27	Oberlahnkreis	47	Fritzlar-Homberg	62
Bergstraße	27	Odenwaldkreis	48	Fulda	64
Biedenkopf	28	Offenbach	49	Hersfeld-Rotenburg	66
Darmstadt	31	Rheingaukreis	51	Kassel	67
Dieburg	33	Schlüchtern	52	Marburg	69
Dillkreis	35	Untertaunuskreis	53	Melsungen	73
Gelnhausen	37	Vogelsbergkreis	54	Waldeck	74
Gießen	39	Wetteraukreis	56	Witzenhausen	75
		Wetzlar	57	Ziegenhain	77

15. - Zweitstimmen -

Krsfr. Stadt (St.) Landkreis	Seite	Landkreis	Seite	Krsfr. Stadt (St.) Landkreis	Seite
Darmstadt	80	Groß-Gerau	93	Fulda, St.	113
Frankfurt a.M., St.	80	Hanau	95	Kassel, St.	113
Gießen, St.	80	Hochtaunuskreis	96	Marburg a.d.L., St.	113
Hanau, St.	80	Limburg	97	Eschwege	113
Offenbach a.M., St.	80	Main-Taunus-Kreis	99	Frankenberg	114
Wiesbaden, St.	80	Oberlahnkreis	100	Fritzlar-Homberg	116
Bergstraße	80	Odenwaldkreis	101	Fulda	117
Biedenkopf	81	Offenbach	102	Hersfeld-Rotenburg	119
Darmstadt	84	Rheingaukreis	104	Kassel	120
Dieburg	86	Schlüchtern	105	Marburg	122
Dillkreis	88	Untertaunuskreis	106	Melsungen	126
Gelnhausen	90	Vogelsbergkreis	107	Waldeck	127
Gießen	92	Wetteraukreis	109	Witzenhausen	128
		Wetzlar	110	Ziegenhain	130

Anhang: Ergebnisse der repräsentativen Bundestagswahlstatistik 1972 und 1969

1. Ergebnisse der repräsentativen Bundestagswahlstatistik im Vergleich zu den Gesamtergebnissen	133
2. Wahlbeteiligung der Männer und Frauen nach Altersgruppen	133
3. Wahlentscheidung der Männer und Frauen	134
4. Wahlbeteiligung und Wahlentscheidung der Wähler nach Altersgruppen	134
5. Alter und Geschlecht der Wählerschaft je Partei	136
6. Zahlenverhältnis der Geschlechter bei den Zweitstimmen je Altersgruppe der Wähler	137
7. Verwendung der Erst- und Zweitstimmen	137



# Hauptübersicht

## a) Landesergebnis der Bundestagswahlen 1972 und 1969

Wahlberechtigte Abgegebene Stimmen Wahlvorschlag	1972		1969	
	Erststimmen	Zweitstimmen	Erststimmen	Zweitstimmen

### Grundzahlen

Wahlberechtigte	3 841 104		3 573 336	
Wähler	3 522 483		3 151 868	
Ungültige Stimmen	36 907	23 647	73 371	53 835
Gültige Stimmen	3 485 576	3 498 836	3 078 497	3 098 033

### davon entfielen auf

SPD	1 856 417	1 697 322	1 557 796	1 492 916
CDU	1 411 018	1 409 771	1 193 890	1 190 642
F.D.P.	183 553	355 558	168 231	208 325
DKP	16 925	13 214	-	-
EFP (1969 : EP)	334	3 204	2 303	6 550
NPD	17 329	19 767	132 808	158 705
ADF	-	-	23 333	22 137
GPD	-	-	-	18 758
UAP	-	-	136	-

### Verhältniszahlen

Wahlbeteiligung	91,7		88,2	
Ungültige Stimmen	1,0	0,7	2,3	1,7
Von 100 gültigen Stimmen entfielen auf				
SPD	53,3	48,5	50,6	48,2
CDU	40,5	40,3	38,8	38,4
F.D.P.	5,3	10,2	5,5	6,7
DKP	0,5	0,4	-	-
EFP (1969 : EP)	0,0	0,1	0,1	0,2
NPD	0,5	0,6	4,3	5,1
ADF	-	-	0,8	0,7
GPD	-	-	-	0,6
UAP	-	-	0,0	-

### Sitzverteilung

Partei	1972			1969		
	Insgesamt	davon auf		Insgesamt	davon auf	
		Kreiswahl- vorschlag	Landesliste		Kreiswahl- vorschlag	Landesliste
SPD	23	20	3	24	20	4
CDU	19	2	17	19	2	17
F.D.P.	5	-	5	3	-	3
Insgesamt	47	22	25	46	22	24

Noch: Hauptübersicht  
b) Gewählte Bundestagsabgeordnete in den Wahlkreisen

Wahlkreis	Name Anschrift	Geburts- tag Geburtsort	Beruf	Erreichte Erststimmen im Wahlkreis		Partei- angehörig- keit
				Anzahl	%	
126 Waldeck	Walther, Rudolf Zierenberg, Dörnbergstr. 12	22.10.1928 Kassel	Bürgermeister	67 743	53,6	SPD
127 Kassel	Börner, Holger Kassel, Ebereschenweg 1	7. 2.1931 Kassel	Bundesgeschäftsführer	100 903	60,1	SPD
128 Eschwege	Hömann, Egon Hess. Lichtenau, Ottilienstr. 46	29. 9.1926 Sandershausen	Lehrer a.D.	83 221	64,1	SPD
129 Fritzlar-Homberg	Kreutzmann, Dr. Heinz Borken, Bez. Kassel, Kellerwaldstr. 7	23. 9.1919 Darmstadt	Regierungsdir. a.D.	66 823	54,0	SPD
130 Hersfeld	Enders, Dr. Wendelin Haunack-Eitra, Harthstr. 5	20.10.1922 Langenberg	Oberstudienrat a.D.	79 861	55,2	SPD
131 Marburg	Jahn, Gerhard Marburg a.d.Lahn, Am Richtsberg 1	10. 9.1927 Kassel	Bundesminister	73 317	53,4	SPD
132 Wetzlar	Kater, Helmut Wetzlar, Dillrichstr. 4	30. 8.1927 Danzig	Arbeitsdirektor	89 517	55,0	SPD
133 Gießen	Horn, Erwin Fernwald-Annerod, Kirchstr. 49	2. 5.1929 Annerod	Oberstudiendir. a.D.	83 183	53,3	SPD
134 Fulda	Götz, Dr. Hermann Fulda, Scharnhorststr. 15	20. 5.1914 Duppau	Angestellter	89 849	55,9	CDU
135 Obertaunuskreis (Hochtaunuskreis)	Sperling, Dr. Dietrich Königstein i.Ts.-Falkenstein, Reichenbachweg 26	1. 3.1933 Sagen, Schlesien	Direktor	96 610	47,7	SPD
136 Friedberg	Schlaga, Georg Rosbach-Rodheim, Königstr. 27	3.11.1924 Kirchmöser/Havel	Rektor a.D.	94 110	53,8	SPD
137 Limburg	Erhard, Benno Bad Schwalbach, Gartenfeldstr. 5	22. 2.1923 Bad Schwalbach	Rechtsanwalt u. Notar	75 070	50,6	CDU
138 Wiesbaden	Krockert, Horst Wiesbaden, Humboldtstr.24	17. 2.1924 Wriezen	Pfarrer	85 384	52,4	SPD
139 Hanau	Flämig, Gerhard Hanau, An der Ochsenwiese 4	19.12.1919 Glauchau	Bürgermeister a.D. Journalist	101 870	54,0	SPD
140 Frankfurt a.M. I	Leber, Georg Schwalbach a.Ts., Sossenheimerweg 40	7.10.1920 Obertiefenbach	Bundesminister	73 127	54,8	SPD
141 Frankfurt a.M. II	Zander, Karl Fred Frankfurt a.M., Dunantring 3	23. 1.1935 Köln	Gewerkschaftssekretär	74 897	51,8	SPD
142 Frankfurt a.M. III	Matthöfer, Hans Frankfurt a.M., Atzelbergstr. 62	25. 9.1925 Bochum	Dipl.-Volkswirt	66 766	54,0	SPD
143 Groß-Gerau	Schmitt-Vockenhausen, Dr. Hermann Bad Soden am Ts., Oranienstr. 20	31. 1.1923 Vockenhausen	Verleger	117 416	56,7	SPD
144 Offenbach	Goppik, Manfred Offenbach a.M., Hainbachweg 2	1.11.1943 Bromberg	Rechtsanwalt	95 731	54,5	SPD
145 Darmstadt	Metzger, Günther Traisa, Am Roten Berg 9	23. 1.1933 Heppenheim	Rechtsanwalt u. Notar	96 006	56,4	SPD
146 Dieburg	Bäuerle, Willi Offenbach a.M., Mödlingstr. 26	24. 3.1926 Weinheim a.d.B.	Techn. Zeichner	104 014	53,0	SPD
147 Bergstraße	Schwabe, Wolfgang Lindenfels, Gartenweg 5	12.10.1910 Frankfurt a.M.	Regierungsdir. a.D.	76 265	51,6	SPD

Noch: Hauptübersicht  
e) Gewählte Bundestagsabgeordnete aus den Landeslisten

Lfd. Nr.	Name Anschrift	Geburtstag Geburtsort	Beruf	Partei- zugehö- rigkeit
1	Timm, Dr. Helga Sprendlingen, Hegelstr. 18	11. 7.1924 Hamburg	Dozentin	SPD
2	Wuttke, Günther Fulda, Petersbergerstr. 90	7.12.1923 Breslau	Techn. Angestellter	SPD
3	Schmidt, Wolfgang Niederselters, Brunnenstr. 34	18. 4.1934 Niederselters	Kaufm. Angestellter	SPD
4	Dregger, Dr. Alfred Fulda über der Aue 5	10.12.1920 Münster in Westfalen	Direktor, Oberbürgermeister a.D.	CDU
5	Kiep, Walter Leisler Kronberg, Philosophenweg 9 A	5. 1.1926 Hamburg	Versicherungskaufmann	CDU
6	Zink, Otto Rüsselsheim, Wartburgweg 1	31.10.1925 Rüsselsheim	Werkzeugmacher	CDU
7	Wallmann, Dr. Walter Marburg a.d.L., Erfurterstr. 17	24.10.1932 Ulzen	Richter	CDU
8	Walz, Dr. Hanna Fulda, Magdeburgerstr. 61	28.11.1918 Templin	Hausfrau	CDU
9	Martin, Dr. Berthold Gießen, Stadtwald 6	23. 6.1913 Eisenroth/Dillkreis	Obermedizinalrat a.D.	CDU
10	Lenz, Dr. Carl Otto Heppenheim-Kirschhausen, Sudetenstr. 14	5. 6.1930 Berlin	Rechtsanwalt	CDU
11	Haase, Lothar Kassel-Wilhelmshöhe, Hunrodstr. 48	30. 8.1923 Kassel	Dipl.-Volkswirt	CDU
12	Link, Helmut Frankfurt a.M., Atzelbergstr. 56	6. 2.1927 Frankfurt a.M.	Elektro-Mechaniker	CDU
13	Mende, Dr. Erich Niestetal-Heiligenrode, Am Teich 3	28.10.1916 Groß-Strehlitz	Bundesminister a.D.	CDU
14	Lenzer, Christian Burg, Am Türmchen 1	19. 2.1933 Burg/Dillkreis	Oberstudienrat a.D.	CDU
15	Freiwald, Dr. Friedrich W. Frankfurt a.M., Lerchesberggring 56 A	8. 5.1911 Berlin	Hauptgeschäftsführer	CDU
16	Picard, Walter Nieder-Roden, Goethestr. 20	10.12.1923 Hausen	Rektor a.D.	CDU
17	Wissebach, Hans Marburg a.d.L., von Harnackstr. 1	19.10.1919 Marburg a.d.L.	Rechtsanwalt	CDU
18	Böhm, Wilfried Melsungen, Oberes Bachfeld 25	9. 2.1934 Kassel	Dipl.-Volkswirt	CDU
19	Pfeffermann, Gerhard O. Darmstadt, Heidenreichstr. 23	17. 6.1936 Gießen	Ingenieur	CDU
20	von Kühlmann-Stumm, Knut Schlüchtern-Ramholz, Schloßstr. 1	17.10.1916 München	Land- und Forstwirt	CDU
21	Mischnick, Wolfgang Frankfurt a.M. 1, Kullmannstr. 16	29. 9.1921 Dresden	Bundesminister a.D.	FDP
22	Flach, Karl-Hermann Steinbach a.Ts., Hohenwaldstr. 36	17.10.1929 Königsberg	Journalist	FDP
23	Wurbs, Richard Kassel, Grüner Waldweg 25	26. 8.1920 Kassel	Bauingenieur	FDP
24	Hoffie, Klaus-Jürgen Jugenheim a.d.Bergstr., Waldstr. 4	14.10.1936 Königsberg	Journalist	FDP
25	von Schoeler, Andreas Frankfurt a.M., Schaubstr. 10	4. 7.1948 Bad Homburg	Student	FDP



1. Wahlberechtigte, Wähler und abgegebene Stimmen  
bei den Bundestagswahlen 1972 und 1969 in den Wahlkreisen

Wahlkreis		Wahl- Jahr	Wahlberechtigte			Wähler		Wahl- betei- ligung in %	Abgegebene Stimmen					
Nr.	Name		insgesamt	darunter		insgesamt	darunter mit Wahl- schein		Erststimmen			Zweitstimmen		
				m. Sperr- vermerk "Wahlsch."	nach § 22 Abs. 2 BWO				gültig	ungültig		gültig	ungültig	
									Anzahl	%		Anzahl	%	
126	Waldeck	72 69	139 838 129 439	10 417 7 005	- 3	127 906 112 997	9 776 6 382	91,5 87,3	126 377 109 881	1 529 3 116	1,2 2,8	127 045 111 006	861 1 991	0,7 1,8
127	Kassel	72 69	185 517 177 651	16 621 14 255	8 28	169 217 156 649	15 712 13 280	91,2 88,2	167 905 154 352	1 312 2 297	0,8 1,5	168 124 153 945	1 093 2 704	0,6 1,7
128	Eschwege	72 69	140 024 129 410	9 609 7 006	7 -	131 203 117 950	8 955 6 308	93,7 91,1	129 911 115 256	1 292 2 694	1,0 2,3	130 473 115 924	730 2 026	0,6 1,7
129	Fritzlar-Homberg	72 69	136 070 125 595	8 106 5 253	- 59	124 923 111 445	7 605 4 861	91,8 88,7	123 749 109 119	1 174 2 326	0,9 2,1	123 996 109 247	927 2 198	0,7 2,0
130	Hersfeld	72 69	158 917 143 099	10 842 7 638	6 2	147 342 133 107	10 164 6 943	92,7 89,9	144 617 130 502	2 725 2 605	1,8 2,0	146 277 129 828	1 065 3 279	0,7 2,5
131	Marburg	72 69	152 804 140 546	8 443 7 096	27 4	139 108 122 757	8 248 6 643	91,0 87,3	137 405 118 952	1 703 3 805	1,2 3,1	138 199 120 919	909 1 838	0,7 1,5
132	Wetzlar	72 69	181 355 168 240	9 431 7 139	6 19	164 179 145 972	8 823 6 525	90,5 86,8	162 852 143 116	1 327 2 856	0,8 2,0	163 077 143 302	1 102 2 670	0,7 1,8
133	Gießen	72 69	172 628 159 936	8 898 7 358	3 10	158 158 141 512	8 341 6 867	91,6 88,5	156 170 137 198	1 988 4 314	1,3 3,0	156 966 138 893	1 192 2 619	0,8 1,9
134	Fulda	72 69	175 979 162 386	11 092 8 513	5 -	162 175 146 060	10 473 8 217	92,2 89,9	160 697 142 658	1 478 3 402	0,9 2,3	160 665 142 344	1 510 3 716	0,9 2,5
135	Obertaunuskreis (Hochtaunuskreis)	72 69	221 349 196 733	16 655 14 535	- -	204 539 174 917	15 611 13 480	92,4 88,9	202 499 170 533	2 040 4 384	1,0 2,5	203 453 172 833	1 086 2 084	0,5 1,2
136	Friedberg	72 69	191 382 172 268	10 767 8 505	- 5	176 170 154 520	9 687 7 794	92,1 89,7	174 791 149 720	1 379 4 800	0,8 3,1	175 032 151 930	1 138 2 590	0,6 1,7
137	Limburg	72 69	163 531 147 736	11 622 9 666	- 1	150 231 131 940	10 822 8 825	91,9 89,3	148 310 127 804	1 921 4 136	1,3 3,1	149 109 129 558	1 122 2 382	0,7 1,8
138	Wiesbaden	72 69	185 496 181 557	12 780 13 362	8 16	165 077 153 070	12 069 12 580	89,0 84,3	162 904 149 873	2 173 3 197	1,3 2,1	164 011 150 243	1 066 2 827	0,6 1,8
139	Hanau	72 69	205 780 185 750	11 468 9 761	- 9	189 774 166 073	10 867 8 876	92,2 89,4	188 550 163 678	1 224 2 395	0,6 1,4	188 713 162 898	1 061 3 175	0,6 1,9
140	Frankfurt a.M. I	72 69	149 869 150 345	10 272 10 541	- -	134 748 126 320	9 690 9 694	89,9 84,0	133 358 123 710	1 390 2 610	1,0 2,1	133 923 124 636	825 1 684	0,6 1,3
141	Frankfurt a.M. II	72 69	164 470 170 111	13 118 13 831	- -	145 938 141 671	12 743 13 294	88,7 83,3	144 468 139 047	1 470 2 624	1,0 1,9	145 139 140 112	799 1 559	0,5 1,1
142	Frankfurt a.M. III	72 69	139 596 142 124	11 182 11 673	- -	124 964 119 146	10 513 10 884	89,5 83,8	123 706 116 912	1 258 2 234	1,0 1,9	124 196 117 649	768 1 497	0,6 1,3
143	Groß-Gerau	72 69	223 368 198 313	12 196 10 658	16 6	209 008 179 958	11 516 9 677	93,6 90,7	207 125 175 463	1 883 4 495	0,9 2,5	207 785 177 214	1 223 2 744	0,6 1,5
144	Offenbach	72 69	192 522 181 853	12 591 13 056	134 80	177 178 160 901	12 099 12 324	92,0 88,5	175 567 157 756	1 611 3 145	0,9 2,0	176 211 159 132	967 1 769	0,5 1,1
145	Darmstadt	72 69	186 636 172 987	11 201 11 472	2 45	172 031 153 580	10 777 10 832	92,2 88,8	170 360 150 469	1 671 3 111	1,0 2,0	170 883 150 892	1 148 2 688	0,7 1,8
146	Dieburg	72 69	212 702 187 769	11 475 9 028	- -	199 146 171 832	10 793 8 274	93,6 91,5	196 385 166 788	2 761 5 044	1,4 2,9	197 393 168 500	1 753 3 332	0,9 1,9
147	Bergstraße	72 69	161 271 144 488	9 345 8 029	- -	149 468 129 491	8 987 7 504	92,7 89,6	147 870 125 710	1 598 3 781	1,1 2,9	148 166 127 028	1 302 2 463	0,9 1,9
	Land H e s s e n	72 69	3841 104 3573 336	248 131 215 380	222 287	3522 483 3151 868	234 271 200 064	91,7 88,2	3485 576 3078 497	36 907 73 371	1,0 2,3	3498 836 3098 033	23 647 53 835	0,7 1,7

2. Verteilung der gültigen Erststimmen auf die Wahlvorschläge  
bei den Bundestagswahlen 1972 und 1969 in den Wahlkreisen

Wahlkreis		Wahl- Jahr	Von den gültigen Erststimmen erhielten													
Nr.	Name		SPD		CDU		F.D.P.		DKP ADP		EFP EP		NPD		UAP	
			Anzahl	%	Anzahl	%	Anzahl	%	Anzahl	%	Anzahl	%	Anzahl	%	Anzahl	%
126	Waldeck	72 69	67 743 54 849	53,6 49,9	49 833 38 499	39,4 35,0	7 598 8 879	6,0 8,1	420 583	0,3 0,5	- -	- -	783 7 071	0,6 6,4	- -	- -
127	Kassel	72 69	100 903 87 830	60,1 56,9	55 045 48 905	32,8 31,7	10 883 10 075	6,5 6,5	1 074 1 765	0,6 1,1	- -	- -	- 5 777	- 3,7	- -	- -
128	Eschwege	72 69	83 221 70 070	64,1 60,8	39 938 34 444	30,7 29,9	6 117 5 904	4,7 5,1	635 836	0,5 0,7	- -	- -	4 002 3,5	- -	- -	- -
129	Fritzlar-Homberg	72 69	66 823 53 571	54,0 49,1	47 892 37 078	33,7 34,0	8 163 12 171	6,6 11,2	373 423	0,3 0,4	- -	- -	498 5 876	0,4 5,4	- -	- -
130	Hersfeld	72 69	79 861 67 025	55,2 51,4	58 312 52 343	40,3 40,1	5 326 5 341	3,7 4,1	503 620	0,3 0,5	- -	- -	615 5 173	0,4 4,0	- -	- -
131	Marburg	72 69	73 317 58 494	53,4 49,2	57 635 48 551	41,9 40,8	4 889 6 106	3,6 5,1	932 631	0,7 0,5	- -	- -	632 5 170	0,5 4,3	- -	- -
132	Wetzlar	72 69	89 517 71 284	55,0 49,8	61 574 55 034	37,8 33,5	10 184 9 652	6,3 6,7	666 798	0,4 0,6	- -	- -	911 6 348	0,6 4,4	- -	- -
133	Gießen	72 69	83 183 68 605	53,3 50,0	63 194 51 541	40,5 37,6	8 024 7 778	5,1 5,7	762 975	0,5 0,7	- -	- -	1 007 8 299	0,6 6,0	- -	- -
134	Fulda	72 69	63 320 49 260	39,4 34,5	89 849 80 542	55,9 56,5	6 295 7 109	3,9 5,0	482 500	0,3 0,4	- -	- -	751 5 247	0,5 3,7	- -	- -
135	Obertaunuskreis (Hochtaunuskreis)	72 69	96 610 80 070	47,7 47,0	92 023 76 655	45,4 45,0	12 272 7 778	6,1 4,6	606 560	0,3 0,3	- -	- -	988 5 470	0,5 3,2	- -	- -
136	Friedberg	72 69	94 110 76 645	53,8 51,2	70 671 55 652	40,4 37,2	8 114 7 126	4,6 4,8	757 789	0,4 0,5	- -	- -	1 139 9 508	0,7 6,4	- -	- -
137	Limburg	72 69	66 333 53 102	44,7 41,5	75 070 64 089	50,6 50,1	5 806 5 497	3,9 4,3	386 431	0,3 0,3	- -	- -	715 4 685	0,5 3,7	- -	- -
138	Wiesbaden	72 69	85 384 75 641	52,4 50,5	65 878 56 864	40,4 37,9	9 977 9 564	6,1 6,4	699 1 107	0,4 0,7	- -	- -	966 6 561	0,6 4,4	- 136	- 0,1
139	Hanau	72 69	101 870 84 650	54,0 51,7	75 484 62 086	40,0 37,9	8 917 7 330	4,7 4,5	1 237 2 288	0,7 1,4	- -	- -	1 042 7 324	0,6 4,5	- -	- -
140	Frankfurt a.M. I	72 69	73 127 68 396	54,8 55,3	51 205 43 045	38,4 34,8	7 334 5 443	5,5 4,4	834 1 119	0,6 0,9	- 380	- 0,3	858 5 327	0,6 4,3	- -	- -
141	Frankfurt a.M. II	72 69	74 897 72 409	51,8 52,1	55 219 47 783	38,2 34,4	12 543 10 481	8,7 7,5	982 1 337	0,7 1,0	- 762	- 0,5	827 6 275	0,6 4,5	- -	- -
142	Frankfurt a.M. III	72 69	66 766 62 108	54,0 53,1	46 436 40 744	37,5 34,9	9 122 7 172	7,4 6,1	666 1 024	0,5 0,9	- 473	- 0,4	716 5 391	0,6 4,6	- -	- -
143	Groß-Gerau	72 69	117 416 93 739	56,7 53,4	78 288 64 912	37,8 37,0	8 966 8 417	4,3 4,8	1 192 1 896	0,6 1,1	- -	- -	1 263 6 499	0,6 3,7	- -	- -
144	Offenbach	72 69	95 731 86 445	54,5 54,8	67 239 56 787	38,3 36,0	10 947 7 596	6,2 4,8	934 1 595	0,5 1,0	- -	- -	716 5 333	0,4 3,4	- -	- -
145	Darmstadt	72 69	96 006 81 591	56,4 54,2	62 016 52 193	36,4 34,7	9 941 8 002	5,8 5,3	1 018 1 282	0,6 0,9	334 688	0,2 0,5	1 045 6 713	0,6 4,5	- -	- -
146	Dieburg	72 69	104 014 84 081	53,0 50,4	82 451 68 376	42,0 41,0	7 594 6 430	3,9 3,9	1 254 1 889	0,6 1,1	- -	- -	1 072 6 012	0,5 3,6	- -	- -
147	Bergstraße	72 69	76 265 57 931	51,6 46,1	65 766 57 767	44,5 46,0	4 541 4 380	3,1 3,5	513 885	0,3 0,7	- -	- -	785 4 747	0,5 3,8	- -	- -
	Land H e s s e n	72 69	1856 417 1557 796	53,3 50,6	1411 018 1193 890	40,5 38,8	183 553 168 231	5,3 5,5	16 925 23 333	0,5 0,8	334 2 303	0,0 0,1	17 329 132 808	0,5 4,3	- 136	- 0,0

3. Verteilung der gültigen Zweitstimmen auf die Wahlvorschläge  
bei den Bundestagswahlen 1972 und 1969 in den Wahlkreisen

Wahlkreis		Wahl- Jahr	Von den gültigen Zweitstimmen erhielten													
			SPD		CDU		F.D.P.		DKP - ADF		EFP - EP		NPD		GPD	
Nr.	Name		Anzahl	%	Anzahl	%	Anzahl	%	Anzahl	%	Anzahl	%	Anzahl	%	Anzahl	%
126	Waldeck	72 69	64 347 53 124	50,6 47,9	50 039 38 824	39,4 35,0	11 428 9 404	9,0 8,5	356 588	0,3 0,5	73 130	0,1 0,1	802 7 757	0,6 7,0	- 1 179	- 1,1
127	Kassel	72 69	93 249 84 784	55,5 55,1	54 926 49 224	32,7 32,0	18 495 11 234	11,0 7,3	746 1 644	0,4 1,1	153 303	0,1 0,2	555 6 471	0,3 4,2	- 285	- 0,2
128	Eschwege	72 69	78 984 67 871	60,5 58,5	40 837 34 950	31,3 30,1	9 665 6 484	7,4 5,6	463 811	0,4 0,7	110 118	0,1 0,1	414 4 717	0,3 4,1	- 973	- 0,8
129	Fritzlar-Homberg	72 69	63 867 53 058	51,5 48,6	48 398 39 011	39,0 35,7	10 664 8 376	8,6 7,7	336 451	0,3 0,4	81 120	0,1 0,1	650 7 283	0,5 6,7	- 948	- 0,9
130	Hersfeld	72 69	75 341 64 145	51,5 49,4	59 301 51 125	40,5 39,4	10 448 6 790	7,1 5,2	374 579	0,3 0,4	98 167	0,1 0,1	715 6 484	0,5 5,0	- 538	- 0,4
131	Marburg	72 69	65 909 54 732	47,7 45,3	57 776 49 257	41,8 40,7	12 852 8 166	9,3 6,8	740 609	0,5 0,5	108 157	0,1 0,1	814 7 369	0,6 6,1	- 629	- 0,5
132	Wetzlar	72 69	81 929 69 376	50,2 48,4	61 034 53 654	37,4 37,4	18 390 9 805	11,3 6,8	565 714	0,3 0,5	136 195	0,1 0,1	1 023 7 682	0,6 5,4	- 1 876	- 1,3
133	Gießen	72 69	76 723 65 298	48,9 47,0	63 234 50 471	40,3 36,3	15 308 10 261	9,8 7,4	591 892	0,4 0,6	136 188	0,1 0,1	974 10 048	0,6 7,2	- 1 735	- 1,2
134	Fulda	72 69	59 658 48 235	37,1 33,9	89 252 78 544	55,6 55,2	10 516 7 285	6,5 5,1	341 437	0,2 0,3	90 115	0,1 0,1	808 6 131	0,5 4,3	- 1 597	- 1,1
135	Obertaunuskreis (Hochtaunuskreis)	72 69	85 163 78 022	41,9 45,1	90 052 70 399	44,3 40,7	26 255 13 893	12,9 8,0	593 784	0,3 0,5	188 479	0,1 0,3	1 202 8 005	0,6 4,6	- 1 251	- 0,7
136	Friedberg	72 69	86 630 74 634	49,5 49,1	70 532 55 891	40,3 36,8	15 940 8 948	9,1 5,9	593 708	0,3 0,5	145 297	0,1 0,2	1 192 10 657	0,7 7,0	- 795	- 0,5
137	Limburg	72 69	61 764 51 415	41,4 39,7	74 457 63 903	49,9 49,3	11 686 6 688	7,8 5,2	288 415	0,2 0,3	117 227	0,1 0,2	797 5 913	0,5 4,6	- 997	- 0,8
138	Wiesbaden	72 69	76 611 71 612	46,7 47,7	65 445 56 034	39,9 37,3	20 201 12 376	12,3 8,2	603 1 086	0,4 0,7	159 443	0,1 0,3	992 7 842	0,6 5,2	- 850	- 0,6
139	Hanau	72 69	92 641 79 972	49,1 49,1	75 262 61 738	39,9 37,9	18 453 9 789	9,8 6,0	1 056 2 274	0,6 1,4	217 310	0,1 0,2	1 084 7 982	0,6 4,9	- 833	- 0,5
140	Frankfurt a.M. I	72 69	64 451 62 130	48,1 49,8	51 568 45 068	38,5 36,2	16 301 9 440	12,2 7,6	555 1 014	0,4 0,8	150 409	0,1 0,3	898 6 336	0,7 5,1	- 239	- 0,2
141	Frankfurt a.M. II	72 69	68 712 68 772	47,3 49,1	54 480 48 396	37,5 34,5	20 223 13 478	13,9 9,6	717 1 298	0,5 0,9	139 647	0,1 0,5	868 7 276	0,6 5,2	- 245	- 0,2
142	Frankfurt a.M. III	72 69	59 866 58 195	48,2 49,5	46 551 40 964	37,5 34,8	16 345 10 561	13,2 9,0	570 1 030	0,5 0,9	107 431	0,1 0,4	757 6 287	0,6 5,3	- 181	- 0,2
143	Groß-Gerau	72 69	106 224 92 359	51,1 52,1	78 792 65 166	37,9 36,8	20 512 9 034	9,9 5,1	717 1 352	0,3 0,8	196 348	0,1 0,2	1 344 7 653	0,6 4,3	- 1 302	- 0,7
144	Offenbach	72 69	86 097 80 704	48,9 50,7	67 326 58 325	38,2 36,7	21 020 11 206	11,9 7,0	807 1 648	0,5 1,0	185 382	0,1 0,2	776 6 299	0,4 4,0	- 568	- 0,4
145	Darmstadt	72 69	84 406 77 344	49,4 51,3	62 622 53 086	36,6 35,2	21 874 10 747	12,8 7,1	708 1 172	0,4 0,8	278 618	0,2 0,4	995 7 557	0,6 5,0	- 368	- 0,2
146	Dieburg	72 69	95 173 80 965	48,2 48,1	82 691 69 224	41,9 41,1	17 129 8 446	8,7 5,0	1 010 1 788	0,5 1,1	234 302	0,1 0,2	1 156 7 162	0,6 4,3	- 613	- 0,4
147	Bergstraße	72 69	69 577 56 169	47,0 44,2	65 196 57 388	44,0 45,2	11 853 5 914	8,0 4,7	485 843	0,3 0,7	104 164	0,1 0,1	951 5 794	0,6 4,6	- 756	- 0,6
Land H e s s e n		72 69	1697 322 1492 916	48,5 48,2	1409 771 1190 642	40,3 38,4	355 558 208 325	10,2 6,7	13 214 22 137	0,4 0,7	3 204 6 550	0,1 0,2	19 767 158 705	0,6 5,1	- 18 758	- 0,6



4. Wahlscheininhaber, Wähler mit Wahlschein und abgegebene Briefwahlstimmen  
bei den Bundestagswahlen 1972 und 1969 in den Wahlkreisen

Wahlkreis		Wahl- Jahr	Wahlscheininhaber		Wähler mit Wahlschein				Abgegebene Briefwahlstimmen					
			Anzahl	in % d. Wahl- berechtig- tigten	insgesamt	davon		Erststimmen			Zweitstimmen			
						Briefwähler		Wähler in den Wahl- bezirken	gültig	ungültig		gültig	ungültig	
Nr.	Name	Anzahl	in % aller Wähler	Anzahl	in % aller Wähler	Anzahl	%			Anzahl	%		Anzahl	%
126	Waldeck	72 69	10 417 7 008	7,4 5,4	9 776 6 382	9 424 5 857	7,4 5,2	352 525	9 371 5 812	53 45	0,6 0,8	9 397 5 833	27 24	0,3 0,4
127	Kassel	72 69	16 629 14 283	9,0 8,0	15 712 13 280	15 468 12 188	9,1 7,8	244 1 092	15 376 12 118	92 70	0,6 0,6	15 372 12 114	96 74	0,6 0,6
128	Eschwege	72 69	9 616 7 006	6,9 5,4	8 955 6 308	8 683 5 628	6,6 4,8	272 680	8 617 5 569	66 59	0,8 1,0	8 660 5 607	23 21	0,3 0,4
129	Fritzlar-Homberg	72 69	8 106 5 312	6,0 4,2	7 605 4 861	7 460 4 550	6,0 4,1	145 311	7 402 4 515	58 35	0,8 0,8	7 402 4 534	58 16	0,8 0,4
130	Hersfeld	72 69	10 848 7 640	6,8 5,2	10 164 6 943	9 881 6 466	6,7 4,9	283 477	9 783 6 423	98 43	1,0 0,7	9 839 6 435	42 31	0,4 0,5
131	Marburg	72 69	8 470 7 100	5,5 5,1	8 248 6 643	7 804 6 136	5,6 5,0	444 507	7 764 6 078	40 58	0,5 0,9	7 780 6 104	24 32	0,3 0,5
132	Wetzlar	72 69	9 437 7 158	5,2 4,3	8 823 6 525	8 613 6 147	5,2 4,2	210 378	8 579 6 103	34 44	0,4 0,7	8 571 6 104	42 43	0,5 0,7
133	Gießen	72 69	8 901 7 368	5,2 4,6	8 341 6 867	7 956 6 117	5,0 4,3	385 750	7 925 6 050	31 67	0,4 1,1	7 937 6 086	19 31	0,2 0,5
134	Fulda	72 69	11 097 8 513	6,3 5,2	10 473 8 217	9 975 7 459	6,2 5,1	498 758	9 925 7 413	50 46	0,5 0,6	9 933 7 408	42 51	0,4 0,7
135	Obertaunuskreis (Hochtaunuskreis)	72 69	16 655 14 535	7,5 7,4	15 611 13 480	15 119 12 930	7,4 7,4	492 550	15 050 12 808	69 122	0,5 0,9	15 076 12 880	43 50	0,3 0,4
136	Friedberg	72 69	10 767 8 510	5,6 4,9	9 687 7 794	9 212 7 447	5,2 4,8	475 347	9 165 7 370	47 77	0,5 1,0	9 174 7 407	38 40	0,4 0,5
137	Limburg	72 69	11 622 9 667	7,1 6,5	10 822 8 825	10 350 8 076	6,9 6,1	472 749	10 290 7 976	60 100	0,6 1,2	10 322 8 018	28 58	0,3 0,7
138	Wiesbaden	72 69	12 788 13 378	6,9 7,4	12 069 12 580	11 294 10 292	6,8 6,7	775 2 288	11 187 10 148	107 144	0,9 1,4	11 235 10 187	59 105	0,5 1,0
139	Hanau	72 69	11 468 9 770	5,6 5,3	10 867 8 876	9 862 7 780	5,2 4,7	1 005 1 096	9 821 7 721	41 59	0,4 0,8	9 823 7 713	39 67	0,4 0,9
140	Frankfurt a.M. I	72 69	10 272 10 541	6,9 7,0	9 690 9 694	9 535 9 482	7,1 7,5	155 212	9 479 9 401	56 81	0,6 0,9	9 503 9 421	32 61	0,3 0,6
141	Frankfurt a.M. II	72 69	13 118 13 831	8,0 8,1	12 743 13 294	12 422 13 121	8,5 9,3	321 173	12 321 12 971	101 150	0,8 1,1	12 359 13 034	63 87	0,5 0,7
142	Frankfurt a.M. III	72 69	11 182 11 673	8,0 8,2	10 513 10 884	10 361 10 725	8,3 9,0	152 159	10 272 10 616	89 109	0,9 1,0	10 317 10 669	44 56	0,4 0,5
143	Groß-Gerau	72 69	12 212 10 664	5,5 5,4	11 516 9 677	11 381 9 022	5,4 5,0	135 655	11 317 8 934	64 88	0,6 1,0	11 342 8 966	39 56	0,3 0,6
144	Offenbach	72 69	12 725 13 136	6,6 7,2	12 099 12 324	10 812 11 103	6,1 6,9	1 287 1 221	10 739 10 937	73 166	0,7 1,5	10 773 11 019	39 84	0,4 0,8
145	Darmstadt	72 69	11 203 11 517	6,0 6,7	10 777 10 832	10 534 10 280	6,1 6,7	243 552	10 425 10 173	109 107	1,0 1,0	10 475 10 184	59 96	0,6 0,9
146	Dieburg	72 69	11 475 9 028	5,4 4,8	10 793 8 274	10 699 8 090	5,4 4,7	94 184	10 612 8 018	87 72	0,8 0,9	10 645 8 036	54 54	0,5 0,7
147	Bergstraße	72 69	9 345 8 029	5,8 5,6	8 987 7 504	8 623 6 691	5,8 5,2	364 813	8 590 6 641	33 50	0,4 0,7	8 590 6 654	33 37	0,4 0,6
	Land Hessen	72 69	248 353 215 667	6,5 6,0	234 271 200 064	225 468 185 587	6,4 5,9	8 803 14 477	224 010 183 795	1 458 1 792	0,6 1,0	224 525 184 413	943 1 174	0,4 0,6

5. Verteilung der gültigen Briefwahl-Erststimmen auf die Wahlvorschläge  
bei den Bundestagswahlen 1972 und 1969 in den Wahlkreisen

Wahlkreis		Wahl- Jahr	Von den gültigen Briefwahl-Erststimmen erhielten:													
			SPD		CDU		F.D.P.		DKP - ADF		EPF - EP		NPD		UAP	
			Anzahl	%	Anzahl	%	Anzahl	%	Anzahl	%	Anzahl	%	Anzahl	%	Anzahl	%
126	Waldeck	72 69	4 823 2 730	51,5 47,0	3 832 2 261	40,9 38,9	635 499	6,8 8,6	46 36	0,5 0,6	- -	- -	35 286	0,4 4,9	- -	- -
127	Kassel	72 69	8 476 5 838	55,1 48,2	5 515 4 659	35,9 38,4	1 235 1 060	8,0 8,7	150 150	1,0 1,2	- -	- -	- 411	- 3,4	- -	- -
128	Eschwege	72 69	5 474 3 054	63,5 54,8	2 598 1 992	30,1 35,8	496 339	5,8 6,1	49 36	0,6 0,6	- -	- -	- 148	- 2,7	- -	- -
129	Fritzlar-Homberg	72 69	3 933 2 142	53,1 47,4	2 904 1 691	39,2 37,5	509 519	6,9 11,5	40 25	0,5 0,6	- -	- -	16 138	0,2 3,1	- -	- -
130	Hersfeld	72 69	5 478 3 140	56,0 48,9	3 773 2 732	38,6 42,5	449 321	4,6 5,0	55 53	0,6 0,8	- -	- -	28 177	0,3 2,8	- -	- -
131	Marburg	72 69	3 957 2 753	51,0 45,3	3 248 2 494	41,8 41,0	458 569	5,9 9,4	73 95	0,9 1,6	- -	- -	28 167	0,4 2,7	- -	- -
132	Wetzlar	72 69	4 472 2 721	52,1 44,6	3 433 2 594	40,0 42,5	589 474	6,9 7,8	58 59	0,7 1,0	- -	- -	27 255	0,3 4,2	- -	- -
133	Gießen	72 69	4 344 2 790	54,8 46,1	3 086 2 557	38,9 42,3	399 417	5,0 6,9	52 67	0,7 1,1	- -	- -	44 219	0,6 3,6	- -	- -
134	Fulda	72 69	3 731 2 184	37,6 29,5	5 701 4 550	57,4 61,4	402 462	4,1 6,2	61 39	0,6 0,5	- -	- -	30 178	0,3 2,4	- -	- -
135	Obertaunuskreis (Hochtaunuskreis)	72 69	6 320 5 192	42,0 40,5	7 418 6 494	49,3 50,7	1 203 789	8,0 6,2	65 43	0,4 0,3	- -	- -	44 290	0,3 2,3	- -	- -
136	Friedberg	72 69	4 743 3 692	51,8 50,1	3 817 2 824	41,6 38,3	509 527	5,6 7,2	49 51	0,5 0,7	- -	- -	47 276	0,5 3,7	- -	- -
137	Limburg	72 69	3 895 2 705	37,9 33,9	5 842 4 676	56,8 58,6	457 347	4,4 4,4	39 44	0,4 0,6	- -	- -	57 204	0,6 2,6	- -	- -
138	Wiesbaden	72 69	4 990 4 240	44,6 41,8	5 336 4 502	47,7 44,4	777 926	6,9 9,1	46 98	0,4 1,0	- -	- -	38 378	0,3 3,7	- 4	- 0,0
139	Hanau	72 69	5 142 3 778	52,4 48,9	4 007 3 087	40,8 40,0	569 520	5,8 6,7	62 127	0,6 1,6	- -	- -	41 209	0,4 2,7	- -	- -
140	Frankfurt a.M. I	72 69	4 714 4 695	49,7 49,9	4 057 3 699	42,8 39,3	604 509	6,4 5,4	64 101	0,7 1,1	- 28	- 0,3	40 369	0,4 3,9	- -	- -
141	Frankfurt a.M. II	72 69	5 654 5 768	45,9 44,5	5 336 5 283	43,3 40,7	1 186 1 193	9,6 9,2	90 145	0,7 1,1	- 89	- 0,7	55 493	0,4 3,8	- -	- -
142	Frankfurt a.M. III	72 69	5 133 4 999	50,0 47,1	4 265 4 336	41,5 40,8	782 770	7,6 7,3	54 107	0,5 1,0	- 53	- 0,5	38 351	0,4 3,3	- -	- -
143	Groß-Gerau	72 69	6 257 4 636	55,3 51,9	4 377 3 376	38,7 37,8	557 558	4,9 6,2	78 115	0,7 1,3	- -	- -	48 249	0,4 2,8	- -	- -
144	Offenbach	72 69	5 426 5 561	50,5 50,8	4 420 4 257	41,2 38,9	807 725	7,5 6,6	52 87	0,5 0,8	- -	- -	34 307	0,3 2,8	- -	- -
145	Darmstadt	72 69	5 600 4 957	53,7 48,7	3 953 3 864	37,9 38,0	732 842	7,0 8,3	93 98	0,9 1,0	15 79	0,1 0,8	32 333	0,3 3,3	- -	- -
146	Dieburg	72 69	5 377 3 867	50,7 48,2	4 643 3 459	43,8 43,1	496 441	4,7 5,5	65 66	0,6 0,8	- -	- -	31 185	0,3 2,3	- -	- -
147	Bergstraße	72 69	3 800 2 676	44,2 40,3	4 398 3 450	51,2 52,0	330 319	3,8 4,8	36 55	0,4 0,8	- -	- -	26 141	0,3 2,1	- -	- -
Land H e s s e n		72 69	111 739 84 118	49,9 45,8	95 959 78 837	42,8 42,9	14 181 13 126	6,3 7,1	1 377 1 697	0,6 0,9	15 249	0,0 0,1	739 5 764	0,3 3,1	- 4	- 0,0

6. Verteilung der gültigen Briefwahl-Zweitstimmen auf die Wahlvorschläge  
bei den Bundestagswahlen 1972 und 1969 in den Wahlkreisen

Wahlkreis		Wahl- jahr	Von den gültigen Briefwahl-Zweitstimmen erhielten													
			SPD		CDU		F.D.P.		DKP - ADF		EFP - EP		NPD		OPD	
			Anzahl	%	Anzahl	%	Anzahl	%	Anzahl	%	Anzahl	%	Anzahl	%	Anzahl	%
126	Waldeck	72	4 390	46,7	3 809	40,5	1 097	11,7	46	0,5	8	0,1	47	0,5	-	-
		69	2 602	44,6	2 204	37,8	585	10,0	43	0,7	22	0,4	320	5,5	57	1,0
127	Kassel	72	7 443	48,4	5 431	35,3	2 336	15,2	99	0,6	13	0,1	50	0,3	-	-
		69	5 563	45,9	4 563	37,7	1 275	10,5	161	1,3	48	0,4	485	4,0	19	0,2
128	Eschwege	72	5 088	58,8	2 653	30,6	850	9,8	39	0,5	5	0,1	25	0,3	-	-
		69	2 946	52,5	1 955	34,9	424	7,6	43	0,8	17	0,3	166	3,0	56	1,0
129	Fritzlar-Homberg	72	3 598	48,6	2 902	39,2	825	11,1	41	0,6	4	0,1	32	0,4	-	-
		69	2 121	46,8	1 735	38,3	415	9,2	37	0,8	13	0,3	175	3,9	38	0,8
130	Hersfeld	72	5 069	51,5	3 785	38,5	914	9,3	37	0,4	9	0,1	25	0,3	-	-
		69	2 967	46,1	2 645	41,1	493	7,7	59	0,9	13	0,2	214	3,3	44	0,7
131	Marburg	72	3 306	42,5	3 213	41,3	1 150	14,8	58	0,7	5	0,1	48	0,6	-	-
		69	2 576	42,2	2 415	39,6	715	11,7	100	1,6	19	0,3	253	4,1	26	0,4
132	Wetzlar	72	3 912	45,6	3 379	39,4	1 180	13,8	55	0,6	7	0,1	38	0,4	-	-
		69	2 609	42,7	2 442	40,0	588	9,6	44	0,7	21	0,3	316	5,2	84	1,4
133	Gießen	72	3 841	48,4	3 030	38,2	973	12,3	43	0,5	5	0,1	45	0,6	-	-
		69	2 629	43,2	2 400	39,4	627	10,3	70	1,2	25	0,4	269	4,4	66	1,1
134	Fulda	72	3 309	33,3	5 607	56,4	933	9,4	40	0,4	2	0,0	42	0,4	-	-
		69	2 181	29,4	4 431	59,8	479	6,5	36	0,5	17	0,2	207	2,8	57	0,8
135	Obertaunuskreis (Hochtaunuskreis)	72	5 342	35,4	7 226	47,9	2 350	15,6	58	0,4	23	0,2	77	0,5	-	-
		69	5 025	39,0	5 832	45,3	1 417	11,0	77	0,6	53	0,4	411	3,2	65	0,5
136	Friedberg	72	4 133	45,1	3 785	41,3	1 149	12,5	42	0,5	8	0,1	57	0,6	-	-
		69	3 566	48,1	2 799	37,8	616	8,3	55	0,7	20	0,3	306	4,1	45	0,6
137	Limburg	72	3 482	33,7	5 788	56,1	949	9,2	28	0,3	10	0,1	65	0,6	-	-
		69	2 613	32,6	4 545	56,7	499	6,2	44	0,5	20	0,2	247	3,1	50	0,6
138	Wiesbaden	72	4 243	37,8	5 264	46,9	1 619	14,4	52	0,5	8	0,1	49	0,4	-	-
		69	3 939	38,7	4 414	43,3	1 203	11,8	96	0,9	44	0,4	435	4,3	56	0,5
139	Hanau	72	4 595	46,8	3 961	40,3	1 180	12,0	43	0,4	6	0,1	38	0,4	-	-
		69	3 517	45,6	3 065	39,7	690	8,9	93	1,2	27	0,4	287	3,7	34	0,4
140	Frankfurt a.M. I	72	3 946	41,5	4 079	42,9	1 387	14,6	42	0,4	9	0,1	40	0,4	-	-
		69	4 156	44,1	3 826	40,6	888	9,4	78	0,8	38	0,4	416	4,4	19	0,2
141	Frankfurt a.M. II	72	4 970	40,2	5 246	42,4	1 988	16,1	83	0,7	10	0,1	62	0,5	-	-
		69	5 541	42,5	5 229	40,1	1 474	11,3	150	1,2	65	0,5	561	4,3	14	0,1
142	Frankfurt a.M. III	72	4 433	43,0	4 263	41,3	1 507	14,6	55	0,5	18	0,2	41	0,4	-	-
		69	4 714	44,2	4 350	40,8	1 019	9,6	100	0,9	54	0,5	419	3,9	13	0,1
143	Groß-Gerau	72	5 606	49,4	4 353	38,4	1 272	11,2	46	0,4	13	0,1	52	0,5	-	-
		69	4 588	51,2	3 306	36,9	632	7,0	60	0,7	35	0,4	286	3,2	59	0,7
144	Offenbach	72	4 632	43,0	4 400	40,8	1 626	15,1	55	0,5	12	0,1	48	0,4	-	-
		69	5 162	46,8	4 333	39,3	1 007	9,1	94	0,9	37	0,3	357	3,2	29	0,3
145	Darmstadt	72	4 754	45,4	3 952	37,7	1 660	15,8	55	0,5	18	0,2	36	0,3	-	-
		69	4 697	46,1	3 822	37,5	1 087	10,7	115	1,1	70	0,7	369	3,6	24	0,2
146	Dieburg	72	4 772	44,8	4 584	43,1	1 193	11,2	55	0,5	12	0,1	29	0,3	-	-
		69	3 675	45,7	3 415	42,5	579	7,2	77	1,0	32	0,4	219	2,7	39	0,5
147	Bergstraße	72	3 421	39,8	4 345	50,6	740	8,6	43	0,5	5	0,1	36	0,4	-	-
		69	2 532	38,1	3 380	50,8	450	6,8	48	0,7	21	0,3	179	2,7	44	0,7
Land Hessen		72	98 285	43,8	95 055	42,3	28 878	12,9	1 115	0,5	210	0,1	982	0,4	-	-
		69	79 919	43,3	77 106	41,8	17 162	9,3	1 680	0,9	711	0,4	6 897	3,7	938	0,5



7. Wahlberechtigte, Wähler und abgegebene Stimmen  
bei den Bundestagswahlen 1972 und 1969 in den kreisfreien Städten und Landkreisen

Kreisfreie Stadt (St.) Landkreis	Wahl- jahr	Wahlberechtigte			Wähler		Wahl- betei- ligung in %	Abgegebene Stimmen					
		insgesamt	darunter		insgesamt	darunter mit Wahl- schein		Erststimmen			Zweitstimmen		
			m. Sperr- vermerk "Wahlsch."	nach § 22 Abs. 2 BWO				gültig	ungültig		gültig	ungültig	
									Anzahl	%		Anzahl	%
Darmstadt, St.	72 69	101 031 97 153	6 844 7 700	- 45	91 661 84 462	6 580 7 372	90,7 86,9	90 717 82 921	944 1 541	1,0 1,8	91 070 83 153	591 1 309	0,6 1,5
Frankfurt am Main, St.	72 69	464 601 471 830	35 094 36 541	- -	415 553 395 574	33 427 34 314	89,4 83,8	411 353 387 885	4 200 7 689	1,0 1,9	413 109 390 723	2 444 4 851	0,6 1,2
Gießen, St.	72 69	50 146 48 176	3 213 3 349	3 10	45 942 42 615	3 046 3 180	91,6 88,5	45 308 41 263	634 1 352	1,4 3,2	45 572 41 880	370 735	0,8 1,7
Hanau, St.	72 69	38 855 37 247	2 646 2 698	- -	34 787 32 031	2 536 2 700	89,5 86,0	34 637 31 796	150 235	0,4 0,7	34 658 31 799	129 232	0,4 0,7
Offenbach am Main, St.	72 69	83 771 81 889	5 730 6 542	128 65	75 221 70 441	5 603 6 247	89,8 86,0	74 243 68 407	978 2 034	1,3 2,9	74 665 69 386	556 1 055	0,7 1,5
Wiesbaden, St.	72 69	185 496 181 557	12 780 13 362	8 16	165 077 153 070	12 069 12 580	89,0 84,3	162 904 149 873	2 173 3 197	1,3 2,1	164 011 150 243	1 066 2 827	0,6 1,8
Bergstraße	72 69	159 784 143 146	9 305 8 002	- -	148 104 128 353	8 950 7 491	92,7 89,7	146 526 124 632	1 578 3 721	1,1 2,9	146 816 125 943	1 288 2 410	0,9 1,9
Biedenkopf	72 69	44 413 41 084	2 163 1 386	- -	39 796 34 960	2 216 1 270	89,6 85,1	39 228 33 722	568 1 238	1,4 3,5	39 494 34 414	302 546	0,8 1,6
Darmstadt	72 69	85 605 75 834	4 357 3 772	2 -	80 370 69 118	4 197 3 460	93,9 91,1	79 643 67 548	727 1 570	0,9 2,3	79 813 67 739	557 1 379	0,7 2,0
Dieburg	72 69	86 332 76 577	4 579 3 728	- -	80 963 70 323	4 321 3 425	93,8 91,8	79 868 68 310	1 095 2 013	1,4 2,9	80 248 69 019	715 1 304	0,9 1,9
Dillkreis	72 69	70 680 65 639	3 693 2 887	3 1	62 464 55 110	3 420 2 607	88,4 84,0	61 955 54 108	509 1 002	0,8 1,8	62 020 54 091	444 1 019	0,7 1,8
Gelnhausen	72 69	66 526 60 279	3 649 2 731	- 2	61 740 54 603	3 586 2 394	92,8 90,6	61 136 53 464	604 1 139	1,0 2,1	61 196 52 928	544 1 675	0,9 3,1
Gießen	72 69	83 769 75 748	3 867 2 813	- -	77 387 68 081	3 610 2 582	92,4 89,9	76 476 66 018	911 2 063	1,2 3,0	76 813 66 732	574 1 349	0,7 2,0
Groß-Gerau	72 69	142 382 129 603	7 644 6 952	16 2	133 732 118 142	7 226 6 306	93,9 91,2	132 347 115 124	1 385 3 018	1,0 2,6	132 843 116 272	889 1 870	0,7 1,6
Hanau	72 69	101 429 89 124	5 209 4 330	- 7	94 238 80 355	4 773 3 779	92,9 90,2	93 752 79 260	486 1 095	0,5 1,4	93 832 79 071	406 1 284	0,4 1,6
Hochtaunuskreis	72 69	128 509 114 071	10 335 9 417	- -	118 071 101 050	9 453 8 636	91,9 88,6	117 005 98 944	1 066 2 106	0,9 2,1	117 469 99 977	602 1 073	0,5 1,1
Limburg	72 69	65 943 60 368	5 115 4 264	- -	61 405 55 008	4 823 3 946	93,1 91,1	60 443 53 071	962 1 937	1,6 3,5	60 844 53 926	561 1 082	0,9 2,0
Main-Taunus-Kreis	72 69	132 452 113 077	8 304 6 995	- 4	123 377 101 428	8 065 6 492	93,1 89,7	122 580 99 284	797 2 144	0,6 2,1	122 849 100 244	528 1 184	0,4 1,2
Oberlahnkreis	72 69	42 681 39 738	2 662 1 897	- -	39 591 35 638	2 395 1 776	92,8 89,7	38 933 34 002	658 1 636	1,7 4,6	39 304 34 918	287 720	0,7 2,0
Odenwaldkreis	72 69	56 617 51 599	3 173 2 178	- -	52 433 46 152	2 982 1 958	92,6 89,4	51 354 44 266	1 079 1 886	2,1 4,1	51 796 44 924	637 1 228	1,2 2,7
Offenbach	72 69	179 991 160 899	10 624 9 663	6 15	169 071 146 955	10 023 8 981	93,9 91,3	167 831 144 639	1 240 2 316	0,7 1,6	168 245 145 388	826 1 567	0,5 1,1
Rheingaukreis	72 69	43 100 40 872	3 512 3 094	- -	39 703 36 580	3 249 2 802	92,1 89,5	39 223 35 461	480 1 119	1,2 3,1	39 423 35 975	280 605	0,7 1,7
Schlüchtern	72 69	30 728 28 211	1 812 1 208	- -	28 156 24 778	1 704 1 155	91,6 87,8	27 893 24 219	263 559	0,9 2,3	27 891 24 079	265 699	0,9 2,8
Untertaunuskreis	72 69	55 306 47 144	3 009 2 314	- 1	49 839 40 865	2 761 2 082	90,1 86,7	49 349 39 760	490 1 105	1,0 2,7	49 544 40 160	295 705	0,6 1,7

Noch: 7. Wahlberechtigte, Wähler und abgegebene Stimmen  
bei den Bundestagswahlen 1972 und 1969 in den kreisfreien Städten und Landkreisen

Kreisfreie Stadt (St.) Landkreis	Wahl- Jahr	Wahlberechtigte			Wähler		Wahl- betei- ligung in %	Abgegebene Stimmen					
		insgesamt	darunter		insgesamt	darunter mit Wahl- schein		Erststimmen			Zweitstimmen		
			m. Sperr- vermerk "Wahlsch."	nach § 22 Abs. 2 BWO				gültig	ungültig		gültig	ungültig	
									Anzahl	%		Anzahl	%
Vogelsbergkreis	72 69	81 996 76 181	4 160 2 762	- -	73 204 65 034	3 862 2 633	89,3 85,4	72 398 63 083	806 1 951	1,1 3,0	72 608 63 704	596 1 330	0,8 2,0
Wetteraukreis	72 69	170 174 153 263	9 730 7 645	- 5	156 782 137 515	8 811 6 981	92,1 89,7	155 580 133 331	1 202 4 184	0,8 3,0	155 776 135 202	1 006 2 313	0,6 1,7
Wetzlar	72 69	110 675 102 601	5 738 4 252	3 18	101 715 90 861	5 403 3 917	91,9 88,6	100 897 89 007	818 1 854	0,8 2,0	101 057 89 210	658 1 651	0,6 1,8
Reg.-Bez. Darmstadt	72 69	2862 992 2662 910	178 947 162 482	169 191	2620 382 2339 102	169 091 151 066	91,5 87,8	2593 579 2283 398	26 803 55 704	1,0 2,4	2602 966 2301 100	17 416 38 002	0,7 1,6
Fulda, St.	72 69	43 003 40 741	3 687 3 394	- -	39 818 37 175	3 559 3 352	92,6 91,2	39 484 36 421	334 754	0,8 2,0	39 481 36 378	337 797	0,8 2,1
Kassel, St.	72 69	161 051 156 469	15 046 13 032	8 28	146 054 136 784	14 207 12 157	90,7 87,4	144 825 134 672	1 229 2 112	0,8 1,5	145 016 134 219	1 038 2 565	0,7 1,9
Marburg a.d.Lahn, St.	72 69	28 534 27 549	2 677 2 884	21 4	26 036 24 023	2 620 2 779	91,2 87,2	25 784 23 540	252 483	1,0 2,0	25 872 23 721	164 302	0,6 1,3
Eschwege	72 69	54 912 52 234	3 954 2 813	6 -	50 648 46 417	3 695 2 602	92,2 88,9	49 931 45 195	717 1 222	1,4 2,6	50 294 45 404	354 1 013	0,7 2,2
Frankenberg	72 69	36 629 33 566	1 740 1 221	- -	32 411 28 239	1 589 1 089	88,5 84,1	32 056 27 534	355 705	1,1 2,5	32 119 27 556	292 683	0,9 2,4
Fritzlar-Homberg	72 69	60 643 55 917	4 066 2 771	- 59	56 866 50 985	3 869 2 578	93,8 91,2	56 430 50 155	436 830	0,8 1,6	56 525 50 167	341 818	0,6 1,6
Fulda	72 69	89 354 81 425	5 273 3 847	5 -	83 841 75 183	4 887 3 592	93,8 92,3	82 770 73 462	1 071 1 721	1,3 2,3	83 073 73 120	768 2 063	0,9 2,7
Hersfeld-Rotenburg	72 69	98 303 91 662	6 440 4 490	4 2	90 193 81 236	6 091 4 065	91,7 88,6	88 463 79 695	1 730 1 541	1,9 1,9	89 479 79 262	714 1 974	0,8 2,4
Kassel	72 69	145 921 131 321	9 769 6 757	1 3	137 402 120 972	9 206 6 041	94,2 92,1	136 280 118 322	1 122 2 650	0,8 2,2	136 735 119 268	667 1 704	0,5 1,4
Marburg	72 69	80 104 72 141	3 608 2 826	6 -	73 489 63 967	3 417 2 594	91,7 88,7	72 599 61 877	890 2 090	1,2 3,3	73 046 62 974	443 993	0,6 1,6
Melsungen	72 69	33 850 31 543	2 420 1 758	2 -	32 166 29 255	2 247 1 630	95,0 92,7	31 746 28 652	420 603	1,3 2,1	31 973 28 559	193 696	0,6 2,4
Waldeck	72 69	72 524 67 309	5 629 3 885	- -	65 309 57 045	5 273 3 600	90,1 84,8	64 589 55 702	720 1 343	1,1 2,4	64 898 56 110	411 935	0,6 1,6
Witzenhausen	72 69	36 982 34 781	2 702 1 993	- -	34 505 31 297	2 491 1 759	93,3 90,0	34 035 30 415	470 882	1,4 2,8	34 259 30 667	246 630	0,7 2,0
Ziegenhain	72 69	36 302 33 768	2 173 1 227	- -	33 363 30 188	2 029 1 160	91,9 89,4	33 005 29 457	358 731	1,1 2,4	33 089 29 528	274 660	0,8 2,2
Reg.-Bez. Kassel	72 69	978 112 910 426	69 184 52 898	53 96	902 101 812 766	65 180 48 998	92,2 89,3	891 997 795 099	10 104 17 667	1,1 2,2	895 859 796 933	6 242 15 833	0,7 1,9
Land H e s s e n	72 69	3841 104 3573 336	248 131 215 380	222 287	3522 483 3151 868	234 271 200 064	91,7 88,2	3485 576 3078 497	36 907 73 371	1,0 2,3	3498 825 3098 033	23 658 53 835	0,7 1,7
davon													
kreisfreie Städte	72 69	1156 488 1142 611	87 717 89 502	168 168	1040 149 976 175	83 647 84 681	89,9 85,4	1029 255 956 778	10 894 19 397	1,0 2,0	1033 454 961 502	6 695 14 673	0,6 1,5
Landkreise	72 69	2684 616 2430 725	160 414 125 878	54 119	2482 334 2175 693	150 624 115 383	92,5 89,5	2456 321 2121 719	26 013 53 974	1,0 2,5	2465 371 2136 531	16 963 39 162	0,7 1,8

8. Verteilung der gültigen Erststimmen auf die Wahlvorschläge  
bei den Bundestagswahlen 1972 und 1969 in den kreisfreien Städten und Landkreisen

Kreisfreie Stadt (St.) Landkreis	Wahl- Jahr	Von den gültigen Erststimmen erhalten													
		SPD		CDU		F.D.P.		DKP - ADF		EPF - EP		NPD		UAP	
		Anzahl	%	Anzahl	%	Anzahl	%	Anzahl	%	Anzahl	%	Anzahl	%	Anzahl	%
Darmstadt, St.	72	49 842	54,9	33 410	36,8	6 177	6,8	542	0,6	196	0,2	550	0,6	-	-
	69	43 581	52,6	29 508	35,6	5 014	6,0	702	0,8	473	0,6	3 643	4,4	-	-
Frankfurt am Main, St.	72	219 444	53,3	157 382	38,3	29 546	7,2	2 532	0,6	-	-	2 449	0,6	-	-
	69	206 906	53,3	135 047	34,8	23 464	6,0	3 532	0,9	1 615	0,4	17 321	4,5	-	-
Gießen, St.	72	23 317	51,5	18 637	41,1	2 737	6,0	359	0,8	-	-	258	0,6	-	-
	69	19 350	46,9	16 935	41,0	2 409	5,8	565	1,4	-	-	2 004	4,9	-	-
Hanau, St.	72	19 159	55,3	12 986	37,5	1 963	5,7	293	0,8	-	-	236	0,7	-	-
	69	16 551	52,1	11 559	36,4	1 657	5,2	489	1,5	-	-	1 540	4,8	-	-
Offenbach am Main, St.	72	42 185	56,8	26 323	35,5	4 991	6,7	450	0,6	-	-	294	0,4	-	-
	69	38 889	56,8	23 302	34,1	3 074	4,5	820	1,2	-	-	2 322	3,4	-	-
Wiesbaden, St.	72	85 384	52,4	65 878	40,4	9 977	6,1	699	0,4	-	-	966	0,6	-	-
	69	75 641	50,5	56 864	37,9	9 564	6,4	1 107	0,7	-	-	6 561	4,4	136	0,1
Bergstraße	72	75 330	51,4	65 422	44,6	4 487	3,1	510	0,3	-	-	777	0,5	-	-
	69	57 201	45,9	57 542	46,2	4 290	3,4	883	0,7	-	-	4 716	3,8	-	-
Biedenkopf	72	22 082	56,3	15 476	39,5	1 312	3,3	169	0,4	-	-	189	0,5	-	-
	69	17 613	52,2	13 586	40,3	1 277	3,8	110	0,3	-	-	1 136	3,4	-	-
Darmstadt	72	46 164	58,0	28 606	35,9	3 764	4,7	476	0,6	138	0,2	495	0,6	-	-
	69	38 010	56,3	22 685	33,6	2 988	4,4	580	0,9	215	0,3	3 070	4,5	-	-
Dieburg	72	42 185	52,8	33 766	42,3	2 842	3,6	659	0,8	-	-	416	0,5	-	-
	69	33 953	49,7	28 669	42,0	2 476	3,6	876	1,3	-	-	2 336	3,4	-	-
Dillkreis	72	31 011	50,1	27 561	44,5	2 768	4,5	217	0,4	-	-	398	0,6	-	-
	69	23 624	43,7	25 304	46,8	2 291	4,2	166	0,3	-	-	2 723	5,0	-	-
Gelnhausen	72	29 181	47,7	29 040	47,5	2 375	3,9	213	0,3	-	-	327	0,5	-	-
	69	23 824	44,6	24 626	46,1	2 158	4,0	346	0,6	-	-	2 510	4,7	-	-
Gießen	72	41 679	54,5	29 939	39,1	4 049	5,3	278	0,4	-	-	531	0,7	-	-
	69	34 738	52,6	23 340	35,4	3 903	5,9	312	0,5	-	-	3 725	5,6	-	-
Groß-Gerau	72	80 683	61,0	44 186	33,4	5 747	4,3	937	0,7	-	-	794	0,6	-	-
	69	65 314	56,7	38 277	33,2	5 768	5,0	1 538	1,3	-	-	4 227	3,7	-	-
Hanau	72	54 209	57,8	33 721	36,0	4 602	4,9	735	0,8	-	-	485	0,5	-	-
	69	44 809	56,5	26 094	32,9	3 526	4,4	1 463	1,8	-	-	3 368	4,2	-	-
Hochtaunuskreis	72	53 587	45,8	55 382	47,3	7 166	6,1	344	0,3	-	-	526	0,4	-	-
	69	44 837	45,3	46 000	46,5	4 473	4,5	388	0,4	-	-	3 246	3,3	-	-
Limburg	72	25 596	42,3	32 830	54,3	1 646	2,7	152	0,3	-	-	219	0,4	-	-
	69	20 660	38,9	29 429	55,5	1 353	2,5	152	0,3	-	-	1 477	2,8	-	-
Main-Taunus-Kreis	72	59 301	48,4	55 714	45,5	6 450	5,3	388	0,3	-	-	727	0,6	-	-
	69	47 239	47,6	43 315	43,6	4 774	4,8	477	0,5	-	-	3 479	3,5	-	-
Oberlahnkreis	72	21 024	54,0	15 756	40,5	1 824	4,7	122	0,3	-	-	207	0,5	-	-
	69	16 996	50,0	14 660	43,1	1 206	3,5	64	0,2	-	-	1 076	3,2	-	-
Odenwaldkreis	72	28 949	56,4	19 728	38,4	2 034	4,0	257	0,5	-	-	386	0,8	-	-
	69	24 072	54,4	15 564	35,2	1 986	4,5	455	1,0	-	-	2 189	4,9	-	-
Offenbach	72	87 361	52,1	70 217	41,8	8 728	5,2	825	0,5	-	-	700	0,4	-	-
	69	74 342	51,4	57 853	40,0	6 580	4,5	1 335	0,9	-	-	4 529	3,1	-	-
Rheingaukreis	72	16 554	42,2	20 980	53,5	1 415	3,6	99	0,3	-	-	175	0,4	-	-
	69	13 856	39,1	19 031	53,7	1 360	3,8	101	0,3	-	-	1 113	3,1	-	-
Schlüchtern	72	13 968	50,1	12 276	44,0	1 410	5,1	91	0,3	-	-	148	0,5	-	-
	69	10 486	43,3	10 568	43,6	1 773	7,3	121	0,5	-	-	1 271	5,2	-	-
Untertaunuskreis	72	24 639	49,9	21 426	43,4	2 808	5,7	141	0,3	-	-	335	0,7	-	-
	69	18 934	47,6	15 669	39,4	2 830	7,1	181	0,5	-	-	2 146	5,4	-	-

Noch: 8. Verteilung der gültigen Erststimmen auf die Wahlvorschläge  
bei den Bundestagswahlen 1972 und 1969 in den kreisfreien Städten und Landkreisen

Kreisfreie Stadt (St.) Landkreis	Wahl- jahr	Von den gültigen Erststimmen erhalten													
		SPD		CDU		F.D.P.		DKP - ADF		EFP - EP		NPD		UAP	
		Anzahl	%	Anzahl	%	Anzahl	%	Anzahl	%	Anzahl	%	Anzahl	%	Anzahl	%
Vogelsbergkreis	72	37 261	51,5	30 480	42,1	3 989	5,5	240	0,3	-	-	428	0,6	-	-
	69	29 333	46,5	24 327	38,6	4 429	7,0	212	0,3	-	-	4 782	7,6	-	-
Wetteraukreis	72	84 814	54,5	62 014	39,9	7 046	4,5	681	0,4	-	-	1 025	0,7	-	-
	69	68 960	51,7	48 849	36,6	6 245	4,7	702	0,5	-	-	8 575	6,4	-	-
Wetzlar	72	58 506	58,0	34 013	33,7	7 416	7,4	449	0,4	-	-	513	0,5	-	-
	69	47 659	53,5	29 730	33,4	7 361	8,3	632	0,7	-	-	3 625	4,1	-	-
Reg.-Bez. Darmstadt	72	1373 415	53,0	1053 149	40,6	139 269	5,4	12 858	0,5	334	0,0	14 554	0,6	-	-
	69	1157 378	50,7	888 333	38,9	118 229	5,2	18 309	0,8	2 303	0,1	98 710	4,3	136	0,0
Fulda, St.	72	14 530	36,8	23 525	59,6	1 134	2,9	125	0,3	-	-	170	0,4	-	-
	69	11 772	32,3	22 432	61,6	1 193	3,3	105	0,3	-	-	919	2,5	-	-
Kassel, St.	72	86 202	59,5	47 876	33,1	9 812	6,8	935	0,6	-	-	-	-	-	-
	69	75 489	56,1	43 306	32,2	9 209	6,8	1 526	1,1	-	-	5 142	3,8	-	-
Marburg a.d.Lahn, St.	72	13 573	52,6	10 403	40,3	1 255	4,9	456	1,8	-	-	97	0,4	-	-
	69	11 507	48,9	8 990	38,2	1 944	8,3	310	1,3	-	-	789	3,4	-	-
Eschwege	72	30 468	61,0	16 917	33,9	2 296	4,6	232	0,5	-	-	18	0,0	-	-
	69	25 775	57,0	14 579	32,3	2 547	5,6	322	0,7	-	-	1 972	4,4	-	-
Frankenberg	72	14 793	46,1	13 037	40,7	3 987	12,4	118	0,4	-	-	121	0,4	-	-
	69	10 487	38,1	9 045	32,9	6 849	24,9	105	0,4	-	-	1 048	3,8	-	-
Fritzlar-Homberg	72	33 373	59,1	20 480	36,3	2 234	4,0	175	0,3	-	-	168	0,3	-	-
	69	27 784	55,4	16 875	33,6	2 679	5,3	236	0,5	-	-	2 581	5,1	-	-
Fulda	72	24 598	29,7	55 498	67,1	2 110	2,5	205	0,2	-	-	359	0,4	-	-
	69	19 130	26,0	50 053	68,1	2 194	3,0	205	0,3	-	-	1 880	2,6	-	-
Hersfeld-Rotenburg	72	52 304	59,1	32 369	36,6	3 052	3,5	314	0,4	-	-	424	0,5	-	-
	69	43 818	55,0	29 014	36,4	3 022	3,8	412	0,5	-	-	3 429	4,3	-	-
Kassel	72	86 875	63,7	42 142	30,9	6 404	4,7	630	0,5	-	-	229	0,2	-	-
	69	72 125	61,0	34 100	28,8	6 238	5,3	1 015	0,9	-	-	4 844	4,1	-	-
Marburg	72	37 750	52,0	31 842	43,9	2 354	3,2	307	0,4	-	-	346	0,5	-	-
	69	29 441	47,6	26 045	42,1	2 932	4,7	211	0,3	-	-	3 248	5,2	-	-
Melsungen	72	19 445	61,3	10 443	32,9	1 625	5,1	145	0,5	-	-	88	0,3	-	-
	69	16 729	58,4	8 882	31,0	1 814	6,3	164	0,6	-	-	1 063	3,7	-	-
Waldeck	72	31 544	48,8	27 798	43,0	4 529	7,0	164	0,3	-	-	554	0,9	-	-
	69	25 152	45,2	20 999	37,7	5 375	9,6	176	0,3	-	-	4 000	7,2	-	-
Witzenhausen	72	20 158	59,2	12 004	35,3	1 689	5,0	184	0,5	-	-	-	-	-	-
	69	16 893	55,5	10 644	35,0	1 622	5,3	160	0,5	-	-	1 096	3,6	-	-
Ziegenhain	72	17 389	52,7	13 535	41,0	1 803	5,5	77	0,2	-	-	201	0,6	-	-
	69	14 316	48,6	10 593	36,0	2 384	8,1	77	0,3	-	-	2 087	7,1	-	-
Reg.-Bez. Kassel	72	483 002	54,1	357 869	40,1	44 284	5,0	4 067	0,5	-	-	2 775	0,3	-	-
	69	400 418	50,4	305 557	38,4	50 002	6,3	5 024	0,6	-	-	34 098	4,3	-	-
Land H e s s e n	72	1856 417	53,3	1411 018	40,5	183 553	5,3	16 925	0,5	334	0,0	17 329	0,5	-	-
	69	1557 796	50,6	1193 890	38,8	168 231	5,5	23 333	0,8	2 303	0,1	132 808	4,3	136	0,0
davon															
kreisfreie Städte	72	553 636	53,8	396 420	38,5	67 592	6,6	6 391	0,6	196	0,0	5 020	0,5	-	-
	69	499 686	52,2	347 943	36,4	57 528	6,0	9 156	1,0	2 088	0,2	40 241	4,2	136	0,0
Landkreise	72	1302 781	53,0	1014 598	41,3	115 961	4,7	10 534	0,4	138	0,0	12 309	0,5	-	-
	69	1058 110	49,9	845 947	39,9	110 703	5,2	14 177	0,7	215	0,0	92 567	4,4	-	-



9. Verteilung der gültigen Zweitstimmen auf die Wahlvorschläge  
bei den Bundestagswahlen 1972 und 1969 in den kreisfreien Städten und Landkreisen

Kreisfreie Stadt (St.) Landkreis	Wahl- Jahr	Von den gültigen Zweitstimmen erhielten													
		SPD		CDU		F.D.P.		DKP - ADF		EFP - EP		NPD		GPD	
		Anzahl	%	Anzahl	%	Anzahl	%	Anzahl	%	Anzahl	%	Anzahl	%	Anzahl	%
Darmstadt, St.	72 69	42 952 41 285	47,2 49,6	33 590 29 824	36,9 35,9	13 527 6 816	14,9 8,2	344 582	0,4 0,7	153 409	0,2 0,5	504 4 099	0,6 4,9	- 138	- 0,2
Frankfurt am Main, St.	72 69	197 075 192 929	47,7 49,4	157 082 137 822	38,0 35,3	54 092 34 034	13,1 8,7	1 879 3 385	0,5 0,9	404 1 511	0,1 0,4	2 577 20 300	0,6 5,2	- 742	- 0,2
Gießen, St.	72 69	20 970 18 532	46,0 44,3	18 536 16 321	40,7 39,0	5 520 3 534	12,1 8,4	245 501	0,5 1,2	40 80	0,1 0,2	261 2 581	0,6 6,2	- 331	- 0,8
Hanau, St.	72 69	17 056 15 676	49,2 49,3	13 048 11 663	37,6 36,7	4 005 2 138	11,6 6,7	273 502	0,8 1,6	57 68	0,2 0,2	219 1 682	0,6 5,3	- 70	- 0,2
Offenbach am Main, St.	72 69	39 839 36 640	53,4 52,8	26 550 24 331	35,6 35,1	7 549 4 477	10,1 6,5	366 884	0,5 1,3	49 139	0,1 0,2	312 2 774	0,4 4,0	- 141	- 0,2
Wiesbaden, St.	72 69	76 611 71 612	46,7 47,7	65 445 56 034	39,9 37,3	20 201 12 376	12,3 8,2	603 1 086	0,4 0,7	159 443	0,1 0,3	992 7 842	0,6 5,2	- 850	- 0,6
Bergstraße	72 69	68 692 55 454	46,8 44,0	64 843 57 161	44,2 45,4	11 748 5 818	8,0 4,6	485 840	0,3 0,7	104 164	0,1 0,1	944 5 751	0,6 4,6	- 755	- 0,6
Biedenkopf	72 69	20 290 16 628	51,4 48,3	15 557 13 889	39,4 40,4	3 196 1 817	8,1 5,3	169 114	0,4 0,3	26 46	0,1 0,1	256 1 611	0,6 4,7	- 309	- 0,9
Darmstadt	72 69	41 454 36 059	51,9 53,2	29 032 23 262	36,4 34,3	8 347 3 931	10,5 5,8	364 590	0,5 0,9	125 209	0,2 0,3	491 3 458	0,6 5,1	- 230	- 0,3
Dieburg	72 69	39 015 32 818	48,6 47,5	33 763 28 846	42,1 41,8	6 413 3 221	8,0 4,7	504 858	0,6 1,2	71 121	0,1 0,2	482 2 816	0,6 4,1	- 339	- 0,5
Dillkreis	72 69	28 786 22 994	46,4 42,5	26 973 24 465	43,5 45,2	5 550 2 740	8,9 5,1	208 162	0,3 0,3	42 67	0,1 0,1	461 3 378	0,7 6,2	- 285	- 0,5
Gelnhausen	72 69	27 199 22 595	44,4 42,7	28 785 24 019	47,0 45,4	4 592 2 730	7,5 5,2	188 363	0,3 0,7	66 88	0,1 0,2	366 2 800	0,6 5,3	- 333	- 0,6
Gießen	72 69	38 569 32 854	50,2 49,2	30 063 22 995	39,1 34,5	7 372 4 837	9,6 7,2	237 298	0,3 0,4	76 82	0,1 0,1	496 4 553	0,6 6,8	- 1 113	- 1,7
Groß-Gerau	72 69	74 464 65 409	56,1 56,3	44 414 38 096	33,4 32,8	12 472 5 646	9,4 4,9	544 1 131	0,4 1,0	123 193	0,1 0,2	826 4 923	0,6 4,2	- 874	- 0,8
Hanau	72 69	49 035 42 245	52,3 53,4	33 682 26 274	35,9 33,2	9 911 4 937	10,6 6,2	600 1 420	0,6 1,8	95 156	0,1 0,2	509 3 601	0,5 4,6	- 438	- 0,6
Hochtaunuskreis	72 69	46 866 43 826	39,9 43,8	54 069 42 121	46,0 42,1	15 403 8 163	13,1 8,2	351 545	0,3 0,5	125 327	0,1 0,3	655 4 623	0,6 4,6	- 372	- 0,4
Limburg	72 69	24 290 20 097	39,9 37,3	32 906 29 624	54,1 54,9	3 264 1 821	5,4 3,4	102 138	0,2 0,3	40 69	0,1 0,1	242 1 876	0,4 3,5	- 301	- 0,6
Main-Taunus-Kreis	72 69	50 616 44 630	41,2 44,5	55 494 42 618	45,2 42,5	15 507 7 307	12,6 7,3	309 376	0,3 0,4	109 285	0,1 0,3	814 4 417	0,7 4,4	- 611	- 0,6
Oberlahnkreis	72 69	19 946 17 063	50,7 48,9	15 606 13 459	39,7 38,5	3 369 1 842	8,6 5,3	101 88	0,3 0,3	30 33	0,1 0,1	252 1 722	0,6 4,9	- 711	- 2,0
Odenwaldkreis	72 69	27 094 23 265	52,3 51,8	19 998 16 050	38,6 35,7	4 038 2 379	7,8 5,3	208 392	0,4 0,9	54 81	0,1 0,2	404 2 681	0,8 6,0	- 76	- 0,2
Offenbach	72 69	76 207 69 661	45,3 47,9	70 059 58 549	41,6 40,3	20 254 9 671	12,0 6,7	739 1 305	0,4 0,9	245 343	0,1 0,2	741 5 233	0,4 3,6	- 626	- 0,4
Rheingaukreis	72 69	15 490 13 386	39,3 37,2	20 814 19 116	52,8 53,1	2 819 1 719	7,2 4,8	79 103	0,2 0,3	28 69	0,1 0,2	193 1 288	0,5 3,6	- 294	- 0,8
Schlüßhörn	72 69	13 037 10 309	46,7 42,8	12 212 10 377	43,8 43,1	2 381 1 732	8,5 7,2	70 118	0,3 0,5	17 15	0,1 0,1	174 1 484	0,6 6,2	- 44	- 0,2
Untertaunuskreis	72 69	22 442 18 278	45,3 45,5	20 899 15 178	42,2 37,8	5 664 3 206	11,4 8,0	113 178	0,2 0,4	49 89	0,1 0,2	377 2 824	0,8 7,0	- 407	- 1,0

Noch: 9. Verteilung der gültigen Zweitstimmen auf die Wahlvorschläge  
bei den Bundestagswahlen 1972 und 1969 in den kreisfreien Städten und Landkreisen

Kreisfreie Stadt (St.) Landkreis	Wahl- Jahr	Von den gültigen Zweitstimmen erhielten													
		SPD		CDU		F.D.P.		DKP - ADP		EFP - EP		NPD		GPD	
		Anzahl	%	Anzahl	%	Anzahl	%	Anzahl	%	Anzahl	%	Anzahl	%	Anzahl	%
Vogelsbergkreis	72	35 097	48,3	30 349	41,8	6 470	8,9	199	0,3	39	0,1	454	0,6	-	-
	69	28 239	44,3	23 460	36,8	5 008	7,9	205	0,3	60	0,1	5 528	8,7	1 204	1,9
Wetteraukreis	72	78 241	50,2	61 952	39,8	13 857	8,9	534	0,3	127	0,1	1 065	0,7	-	-
	69	67 142	49,7	49 121	36,3	7 796	5,8	625	0,5	249	0,2	9 600	7,1	669	0,5
Wetzlar	72	53 143	52,6	34 061	33,7	12 840	12,7	357	0,4	94	0,1	562	0,6	-	-
	69	46 381	52,0	29 189	32,7	7 065	7,9	552	0,6	128	0,1	4 304	4,8	1 591	1,8
Reg.-Bez. Darmstadt	72	1244 476	47,8	1049 782	40,3	280 361	10,8	10 171	0,4	2 547	0,1	15 629	0,6	-	-
	69	1106 007	48,1	883 864	38,4	156 761	6,8	17 341	0,8	5 524	0,2	117 749	5,1	13 854	0,6
Fulda, St.	72	13 778	34,9	23 250	58,9	2 168	5,5	64	0,2	27	0,1	194	0,5	-	-
	69	11 627	32,0	21 955	60,4	1 287	3,5	79	0,2	43	0,1	1 045	2,9	342	0,9
Kassel, St.	72	79 612	54,9	47 728	32,9	16 408	11,3	642	0,4	127	0,1	499	0,3	-	-
	69	72 833	54,3	43 536	32,4	10 180	7,6	1 429	1,1	272	0,2	5 781	4,3	188	0,1
Marburg a.d.Lahn, St.	72	11 357	43,9	10 323	39,9	3 712	14,3	308	1,2	36	0,1	136	0,5	-	-
	69	10 360	43,7	9 110	38,4	2 594	10,9	285	1,2	47	0,2	1 236	5,2	89	0,4
Eschwege	72	29 065	57,8	17 356	34,5	3 464	6,9	179	0,4	29	0,1	201	0,4	-	-
	69	24 627	54,2	14 838	32,7	2 816	6,2	321	0,7	50	0,1	2 407	5,3	345	0,8
Frankenberg	72	14 418	44,9	13 518	42,1	3 906	12,2	107	0,3	27	0,1	143	0,4	-	-
	69	10 986	39,9	10 808	39,2	3 717	13,5	115	0,4	27	0,1	1 405	5,1	498	1,8
Fritzlar-Homburg	72	31 645	56,0	20 574	36,4	3 899	6,9	153	0,3	41	0,1	213	0,4	-	-
	69	27 104	54,0	17 069	34,0	2 539	5,1	243	0,5	54	0,1	3 046	6,1	112	0,2
Fulda	72	23 024	27,7	55 774	67,1	3 724	4,5	158	0,2	41	0,0	352	0,4	-	-
	69	18 600	25,4	49 400	67,6	2 314	3,2	180	0,2	57	0,1	2 187	3,0	382	0,5
Hersfeld-Rotenburg	72	49 227	55,0	32 880	36,7	6 600	7,4	226	0,3	57	0,1	489	0,5	-	-
	69	41 939	52,9	28 258	35,7	4 050	5,1	383	0,5	112	0,1	4 370	5,5	150	0,2
Kassel	72	82 152	60,1	42 660	31,2	10 876	8,0	496	0,4	109	0,1	442	0,3	-	-
	69	70 269	58,9	34 362	28,8	7 081	5,9	982	0,8	141	0,1	5 308	4,5	1 125	0,9
Marburg	72	34 352	47,0	31 995	43,8	5 968	8,2	263	0,4	46	0,1	422	0,6	-	-
	69	27 816	44,2	26 344	41,8	3 779	6,0	211	0,3	64	0,1	4 529	7,2	231	0,4
Melsungen	72	18 594	58,2	10 494	32,8	2 651	8,3	110	0,3	30	0,1	94	0,3	-	-
	69	16 096	56,4	8 579	30,0	2 076	7,3	151	0,5	26	0,1	1 291	4,5	340	1,2
Waldeck	72	29 831	46,0	27 733	42,7	6 624	10,2	138	0,2	40	0,1	532	0,8	-	-
	69	24 325	43,4	21 317	38,0	5 566	9,9	171	0,3	63	0,1	4 417	7,9	251	0,4
Witzenhausen	72	19 247	56,2	12 272	35,8	2 451	7,2	126	0,4	34	0,1	129	0,4	-	-
	69	16 322	53,2	10 668	34,8	1 652	5,4	159	0,5	34	0,1	1 298	4,2	534	1,7
Ziegenhain	72	16 581	50,1	13 436	40,6	2 693	8,1	75	0,2	12	0,0	292	0,9	-	-
	69	14 005	47,4	10 534	35,7	1 913	6,5	87	0,3	36	0,1	2 636	8,9	317	1,1
Reg.-Bez. Kassel	72	452 883	50,6	359 993	40,2	75 144	8,4	3 045	0,3	656	0,1	4 138	0,5	-	-
	69	386 909	48,5	306 778	38,5	51 564	6,5	4 796	0,6	1 026	0,1	40 956	5,1	4 904	0,6
Land H e s s e n	72	1697 359	48,5	1409 775	40,3	355 505	10,2	13 216	0,4	3 203	0,1	19 767	0,6	-	-
	69	1492 916	48,2	1190 642	38,4	208 325	6,7	22 137	0,7	6 550	0,2	158 705	5,1	18 758	0,6
davon															
kreisfreie Städte	72	499 250	48,3	395 552	38,3	127 182	12,3	4 724	0,5	1 052	0,1	5 694	0,6	-	-
	69	471 494	49,0	350 596	36,5	77 436	8,1	8 733	0,9	3 012	0,3	47 340	4,9	2 891	0,3
Landkreise	72	1198 109	48,6	1014 223	41,1	228 323	9,3	8 492	0,3	2 151	0,1	14 073	0,6	-	-
	69	1021 422	47,8	840 046	39,3	130 889	6,1	13 404	0,6	3 538	0,2	111 365	5,2	15 867	0,7

10. Wahlscheininhaber, Wähler mit Wahlschein und abgegebene Briefwahlstimmen  
bei den Bundestagswahlen 1972 und 1969 in den kreisfreien Städten und Landkreisen

Kreisfreie Stadt (St.) Landkreis	Wahl- Jahr	Wahlscheininhaber		Wähler mit Wahlschein				Abgegebene Briefwahlstimmen					
		Anzahl	in % d. Wahl- berech- tigten	insgesamt	davon			Erststimmen			Zweitstimmen		
					Briefwähler		Wähler in den Wahl- bezirken	gültig	ungültig		gültig	ungültig	
					Anzahl	in % aller Wähler			Anzahl	%		Anzahl	%
Darmstadt, St.	72	6 844	6,8	6 580	6 428	7,0	152	6 346	82	1,3	6 387	41	0,6
	69	7 745	8,0	7 372	6 897	8,2	475	6 814	83	1,2	6 823	74	1,1
Frankfurt am Main, St.	72	35 094	7,6	33 427	32 784	7,9	643	32 535	249	0,8	32 644	140	0,4
	69	36 541	7,7	34 314	33 765	8,5	549	33 421	344	1,0	33 558	207	0,6
Gießen, St.	72	3 216	6,4	3 046	2 841	6,2	205	2 829	12	0,4	2 833	8	0,3
	69	3 359	7,0	3 180	2 760	6,5	420	2 730	30	1,1	2 746	14	0,5
Hanau, St.	72	2 646	6,8	2 536	1 911	5,5	625	1 904	7	0,4	1 905	6	0,3
	69	2 698	7,2	2 700	2 016	6,3	684	2 007	9	0,4	2 006	10	0,5
Offenbach am Main, St.	72	5 858	7,0	5 603	4 517	6,0	1 086	4 471	46	1,0	4 496	21	0,5
	69	6 607	8,1	6 247	5 245	7,4	1 002	5 114	131	2,5	5 182	63	1,2
Wiesbaden, St.	72	12 788	6,9	12 069	11 294	6,8	775	11 187	107	0,9	11 235	59	0,5
	69	13 378	7,4	12 580	10 292	6,7	2 288	10 148	144	1,4	10 187	105	1,0
Bergstraße	72	9 305	5,8	8 950	8 586	5,8	364	8 553	33	0,4	8 553	33	0,4
	69	8 002	5,6	7 491	6 678	5,2	813	6 628	50	0,7	6 641	37	0,6
Biedenkopf	72	2 163	4,9	2 216	1 978	5,0	238	1 969	9	0,5	1 972	6	0,3
	69	1 386	3,4	1 270	1 178	3,4	92	1 166	12	1,0	1 172	6	0,5
Darmstadt	72	4 359	5,1	4 197	4 106	5,1	91	4 079	27	0,7	4 088	18	0,4
	69	3 772	5,0	3 460	3 383	4,9	77	3 359	24	0,7	3 361	22	0,7
Dieburg	72	4 579	5,3	4 321	4 291	5,3	30	4 258	33	0,8	4 268	23	0,5
	69	3 728	4,9	3 425	3 323	4,7	102	3 277	46	1,4	3 293	30	0,9
Dillkreis	72	3 696	5,2	3 420	3 377	5,4	43	3 367	10	0,3	3 365	12	0,4
	69	2 888	4,4	2 607	2 401	4,4	206	2 392	9	0,4	2 387	14	0,6
Gelnhausen	72	3 649	5,5	3 586	3 276	5,3	310	3 257	19	0,6	3 258	18	0,5
	69	2 733	4,5	2 394	2 193	4,0	201	2 171	22	1,0	2 164	29	1,3
Gießen	72	3 867	4,6	3 610	3 579	4,6	31	3 565	14	0,4	3 573	6	0,2
	69	2 813	3,7	2 582	2 414	3,5	168	2 382	32	1,3	2 399	15	0,6
Groß-Gerau	72	7 660	5,4	7 226	7 142	5,3	84	7 097	45	0,6	7 115	27	0,4
	69	6 954	5,4	6 306	5 721	4,8	585	5 665	56	1,0	5 684	37	0,6
Hanau	72	5 209	5,1	4 773	4 702	5,0	71	4 687	15	0,3	4 687	15	0,3
	69	4 337	4,9	3 779	3 568	4,4	211	3 541	27	0,8	3 540	28	0,8
Hochtaunuskreis	72	10 335	8,0	9 453	9 266	7,8	187	9 217	49	0,5	9 232	34	0,4
	69	9 417	8,3	8 636	8 484	8,4	152	8 403	81	1,0	8 452	32	0,4
Limburg	72	5 115	7,8	4 823	4 671	7,6	152	4 644	27	0,6	4 655	16	0,3
	69	4 264	7,1	3 946	3 636	6,6	310	3 581	55	1,5	3 608	28	0,8
Main-Taunus-Kreis	72	8 304	6,3	8 065	7 841	6,4	224	7 812	29	0,4	7 825	16	0,2
	69	6 999	6,2	6 492	6 201	6,1	291	6 148	53	0,9	6 172	29	0,5
Oberlahnkreis	72	2 662	6,2	2 395	2 265	5,7	130	2 255	10	0,4	2 260	5	0,2
	69	1 897	4,8	1 776	1 600	4,5	176	1 579	21	1,3	1 592	8	0,5
Odenwaldkreis	72	3 173	5,6	2 982	2 963	5,7	19	2 933	30	1,0	2 943	20	0,7
	69	2 178	4,2	1 958	1 910	4,1	48	1 897	13	0,7	1 897	13	0,7
Offenbach	72	10 630	5,9	10 023	9 777	5,8	246	9 726	51	0,5	9 748	29	0,3
	69	9 678	6,0	8 981	8 728	5,9	253	8 680	48	0,5	8 696	32	0,4
Rheingaukreis	72	3 512	8,1	3 249	3 126	7,9	123	3 103	23	0,7	3 115	11	0,4
	69	3 094	7,6	2 802	2 490	6,8	312	2 463	27	1,1	2 474	16	0,6
Schlüchtern	72	1 812	5,9	1 704	1 683	6,0	21	1 680	3	0,2	1 681	2	0,1
	69	1 208	4,3	1 155	1 050	4,2	105	1 045	5	0,5	1 045	5	0,5
Untertaunuskreis	72	3 009	5,4	2 761	2 565	5,1	196	2 555	10	0,4	2 564	1	0,0
	69	2 315	4,9	2 082	1 955	4,8	127	1 937	18	0,9	1 941	14	0,7

Noch: 10. Wahlscheininhaber, Wähler mit Wahlschein und abgegebene Briefwahlstimmen  
bei den Bundestagswahlen 1972 und 1969 in den kreisfreien Städten und Landkreisen

Kreisfreie Stadt (St.) Landkreis	Wahl- Jahr	Wahlscheininhaber		Wähler mit Wahlschein				Abgegebene Briefwahlstimmen					
		Anzahl	in % d. Wahl- berech- tigten	insgesamt	davon			Erststimmen			Zweitstimmen		
					Briefwähler		Wähler in den Wahl- bezirken	gültig	ungültig		gültig	ungültig	
					Anzahl	in % aller Wähler			Anzahl	%		Anzahl	%
Vogelsbergkreis	72 69	4 160 2 762	5,1 3,6	3 862 2 633	3 487 2 218	4,8 3,4	375 415	3 472 2 204	15 14	0,4 0,6	3 472 2 209	15 9	0,4 0,4
Wetteraukreis	72 69	9 730 7 650	5,7 5,0	8 811 6 981	8 357 6 695	5,3 4,9	454 286	8 319 6 624	38 71	0,5 1,1	8 326 6 659	31 36	0,4 0,5
Wetzlar	72 69	5 741 4 270	5,2 4,2	5 403 3 917	5 236 3 745	5,1 4,1	167 172	5 212 3 710	24 35	0,5 0,9	5 206 3 716	30 29	0,6 0,8
Reg.-Bez. Darmstadt	72 69	179 116 162 673	6,3 6,1	169 091 151 066	162 049 140 546	6,2 6,0	7 042 10 520	161 032 139 086	1 017 1 460	0,6 1,0	161 406 139 604	643 942	0,4 0,7
Fulda, St.	72 69	3 687 3 394	8,6 8,3	3 559 3 352	3 336 2 969	8,4 8,0	223 383	3 313 2 951	23 18	0,7 0,6	3 316 2 954	20 15	0,6 0,5
Kassel, St.	72 69	15 054 13 060	9,3 8,3	14 207 12 157	14 002 11 080	9,6 8,1	205 1 077	13 913 11 016	89 64	0,6 0,6	13 910 11 011	92 69	0,7 0,6
Marburg a.d.Lahn, St.	72 69	2 698 2 888	9,5 10,5	2 620 2 779	2 472 2 520	9,5 10,5	148 259	2 454 2 493	18 27	0,7 1,1	2 462 2 506	10 14	0,4 0,6
Eschwege	72 69	3 960 2 813	7,2 5,4	3 695 2 602	3 656 2 196	7,2 4,7	39 406	3 629 2 179	27 17	0,7 0,8	3 647 2 188	9 8	0,2 0,4
Frankenberg	72 69	1 740 1 221	4,8 3,6	1 589 1 089	1 563 1 023	4,8 3,6	26 66	1 560 1 015	3 8	0,2 0,8	1 557 1 021	6 2	0,4 0,2
Fritzlar-Homberg	72 69	4 066 2 830	6,7 5,1	3 869 2 578	3 819 2 391	6,7 4,7	50 187	3 773 2 373	46 18	1,2 0,8	3 773 2 380	46 11	1,2 0,5
Fulda	72 69	5 278 3 847	5,9 4,7	4 887 3 592	4 844 3 490	5,8 4,6	43 102	4 808 3 467	36 23	0,7 0,7	4 822 3 458	22 32	0,5 0,9
Hersfeld-Rotenburg	72 69	6 444 4 492	6,6 4,9	6 091 4 065	5 918 3 751	6,6 4,6	173 314	5 859 3 732	59 19	1,0 0,5	5 889 3 738	29 13	0,5 0,3
Kassel	72 69	9 770 6 760	6,7 5,1	9 206 6 041	8 866 5 756	6,5 4,8	340 285	8 818 5 708	48 48	0,5 0,8	8 844 5 735	22 21	0,2 0,4
Marburg	72 69	3 614 2 826	4,5 3,9	3 417 2 594	3 359 2 438	4,6 3,8	58 156	3 346 2 419	13 19	0,4 0,8	3 351 2 426	8 12	0,2 0,5
Melsungen	72 69	2 422 1 758	7,2 5,6	2 247 1 630	2 150 1 499	6,7 5,1	97 131	2 129 1 483	21 16	1,0 1,1	2 144 1 489	6 10	0,3 0,7
Waldeck	72 69	5 629 3 885	7,8 5,8	5 273 3 600	5 197 3 316	8,0 5,8	76 284	5 168 3 290	29 26	0,6 0,8	5 182 3 299	15 17	0,3 0,5
Witzenhausen	72 69	2 702 1 993	7,3 5,7	2 491 1 759	2 277 1 508	6,6 4,8	214 251	2 257 1 488	20 20	0,9 1,3	2 268 1 503	9 5	0,4 0,3
Ziegenhain	72 69	2 173 1 227	6,0 3,6	2 029 1 160	1 960 1 104	5,9 3,7	69 56	1 951 1 095	9 9	0,5 0,8	1 954 1 101	6 3	0,3 0,3
Reg.-Bez. Kassel	72 69	69 237 52 994	7,1 5,8	65 180 48 998	63 419 45 041	7,0 5,5	1 761 3 957	62 978 44 709	441 332	0,7 0,7	63 119 44 809	300 232	0,5 0,5
Land H e s s e n	72 69	248 353 215 667	6,5 6,0	234 271 200 064	225 468 185 587	6,4 5,9	8 803 14 477	224 010 183 795	1 458 1 792	0,6 1,0	224 525 184 413	943 1 174	0,4 0,6
davon													
kreisfreie Städte	72 69	87 885 89 670	7,6 7,8	83 647 84 681	79 585 77 544	7,7 7,9	4 062 7 137	78 952 76 694	633 850	0,8 1,1	79 188 76 973	397 571	0,5 0,7
Landkreise	72 69	160 468 125 997	6,0 5,2	150 624 115 383	145 883 108 043	5,9 5,0	4 741 7 340	145 058 107 101	825 942	0,6 0,9	145 337 107 440	546 603	0,4 0,6

11. Verteilung der gültigen Briefwahl-Erststimmen auf die Wahlvorschläge  
bei den Bundestagswahlen 1972 und 1969 in den kreisfreien Städten und Landkreisen

Kreisfreie Stadt (St.) Landkreis	Wahl- jahr	Von den gültigen Briefwahl-Erststimmen erhalten													
		SPD		CDU		F.D.P.		DKP - ADF		EFP - EP		NPD		UAP	
		Anzahl	%	Anzahl	%	Anzahl	%	Anzahl	%	Anzahl	%	Anzahl	%	Anzahl	%
Darmstadt, St.	72	3 251	51,2	2 513	39,6	493	7,8	61	1,0	9	0,1	19	0,3	-	-
	69	3 137	46,0	2 712	39,8	609	8,9	63	0,9	58	0,9	235	3,4	-	-
Frankfurt am Main, St.	72	15 721	48,3	13 873	42,6	2 596	8,0	210	0,6	-	-	135	0,4	-	-
	69	15 663	46,9	13 504	40,4	2 502	7,5	355	1,1	170	0,5	1 227	3,7	-	-
Gießen, St.	72	1 387	49,0	1 222	43,2	185	6,5	26	0,9	-	-	9	0,3	-	-
	69	1 047	38,4	1 314	48,1	221	8,1	40	1,5	-	-	108	4,0	-	-
Hanau, St.	72	954	50,1	762	40,0	156	8,2	21	1,1	-	-	11	0,6	-	-
	69	895	44,6	828	41,3	182	9,1	24	1,2	-	-	78	3,9	-	-
Offenbach am Main, St.	72	2 357	52,7	1 732	38,7	329	7,4	35	0,8	-	-	18	0,4	-	-
	69	2 489	48,7	2 071	40,5	338	6,6	51	1,0	-	-	165	3,2	-	-
Wiesbaden	72	4 990	44,6	5 336	47,7	777	6,9	46	0,4	-	-	38	0,3	-	-
	69	4 240	41,8	4 502	44,4	926	9,1	98	1,0	-	-	378	3,7	4	0,0
Bergstraße	72	3 784	44,2	4 379	51,2	328	3,8	36	0,4	-	-	26	0,3	-	-
	69	2 670	40,3	3 444	52,0	318	4,8	55	0,8	-	-	141	2,1	-	-
Biedenkopf	72	1 076	54,6	789	40,1	87	4,4	8	0,4	-	-	9	0,5	-	-
	69	550	47,2	488	41,9	89	7,6	5	0,4	-	-	34	2,9	-	-
Darmstadt	72	2 349	57,6	1 440	35,3	239	5,9	32	0,8	6	0,1	13	0,3	-	-
	69	1 820	54,2	1 152	34,3	233	6,9	35	1,0	21	0,6	98	2,9	-	-
Dieburg	72	2 159	50,7	1 891	44,4	162	3,8	36	0,8	-	-	10	0,2	-	-
	69	1 607	49,0	1 401	42,8	165	5,0	38	1,2	-	-	66	2,0	-	-
Dillkreis	72	1 556	46,2	1 587	47,1	186	5,5	22	0,7	-	-	16	0,5	-	-
	69	974	40,7	1 152	48,2	152	6,4	18	0,8	-	-	96	4,0	-	-
Gelnhausen	72	1 495	45,9	1 584	48,6	152	4,7	10	0,3	-	-	16	0,5	-	-
	69	930	42,8	1 060	48,8	119	5,5	12	0,6	-	-	50	2,3	-	-
Gießen	72	2 170	60,9	1 196	33,5	160	4,5	19	0,5	-	-	20	0,6	-	-
	69	1 306	54,8	859	36,1	133	5,6	20	0,8	-	-	64	2,7	-	-
Groß-Gerau	72	4 318	60,8	2 342	33,0	345	4,9	61	0,9	-	-	31	0,4	-	-
	69	3 245	57,3	1 849	32,6	366	6,5	69	1,2	-	-	136	2,4	-	-
Hanau	72	2 715	57,9	1 667	35,6	260	5,5	31	0,7	-	-	14	0,3	-	-
	69	1 952	55,1	1 199	33,9	217	6,1	90	2,5	-	-	83	2,3	-	-
Hochtaunuskreis	72	3 476	37,7	4 872	52,9	804	8,7	35	0,4	-	-	30	0,3	-	-
	69	3 228	38,4	4 449	52,9	506	6,0	31	0,4	-	-	189	2,2	-	-
Limburg	72	1 549	33,4	2 902	62,5	154	3,3	19	0,4	-	-	20	0,4	-	-
	69	1 025	28,6	2 355	65,8	114	3,2	23	0,6	-	-	64	1,8	-	-
Main-Taunus-Kreis	72	3 584	45,9	3 658	46,8	507	6,5	38	0,5	-	-	25	0,3	-	-
	69	2 690	43,8	2 810	45,7	402	6,5	54	0,9	-	-	192	3,1	-	-
Oberlahnkreis	72	1 191	52,8	953	42,3	97	4,3	8	0,4	-	-	6	0,3	-	-
	69	703	44,5	768	48,6	77	4,9	5	0,3	-	-	26	1,6	-	-
Odenwaldkreis	72	1 547	52,7	1 231	42,0	129	4,4	14	0,5	-	-	12	0,4	-	-
	69	901	47,5	792	41,8	131	6,9	12	0,6	-	-	61	3,2	-	-
Offenbach	72	4 756	48,9	4 228	43,5	685	7,0	32	0,3	-	-	25	0,3	-	-
	69	4 437	51,1	3 458	39,8	533	6,1	52	0,6	-	-	200	2,3	-	-
Rheingaukreis	72	1 045	33,7	1 909	61,5	118	3,8	8	0,3	-	-	23	0,7	-	-
	69	779	31,6	1 489	60,5	122	5,0	6	0,2	-	-	67	2,7	-	-
Schlüchtern	72	840	50,0	730	43,5	98	5,8	10	0,6	-	-	2	0,1	-	-
	69	421	40,3	480	45,9	100	9,6	6	0,6	-	-	38	3,6	-	-
Untertaunuskreis	72	1 314	51,4	1 027	40,2	188	7,4	12	0,5	-	-	14	0,5	-	-
	69	907	46,8	829	42,8	112	5,8	15	0,8	-	-	74	3,8	-	-



Noch: 11. Verteilung der gültigen Briefwahl-Erststimmen auf die Wahlvorschläge  
bei den Bundestagswahlen 1972 und 1969 in den kreisfreien Städten und Landkreisen

Kreisfreie Stadt (St.) Landkreis	Wahl- Jahr	Von den gültigen Briefwahl-Erststimmen erhielten													
		SPD		CDU		F.D.P.		DKP ADF		EPF - EP		NPD		UAP	
		Anzahl	%	Anzahl	%	Anzahl	%	Anzahl	%	Anzahl	%	Anzahl	%	Anzahl	%
Vogelsbergkreis	72 69	1 819 948	52,4 43,0	1 437 960	41,4 43,6	175 190	5,0 8,6	15 11	0,4 0,5	- -	- -	26 95	0,7 4,3	- -	0,0 -
Wetteraukreis	72 69	4 337 3 319	52,1 50,1	3 428 2 537	41,2 38,3	466 474	5,6 7,2	45 48	0,5 0,7	- -	- -	43 246	0,5 3,7	- -	- -
Wetzlar	72 69	2 916 1 746	55,9 47,1	1 846 1 442	35,4 38,9	403 322	7,7 8,7	36 41	0,7 1,1	- -	- -	11 159	0,2 4,3	- -	- -
Reg.-Bez. Darmstadt	72 69	78 656 63 629	48,8 45,7	70 534 59 904	43,8 43,1	10 279 9 653	6,4 6,9	926 1 277	0,6 0,9	15 249	0,0 0,2	622 4 370	0,4 3,1	- 4	- 0,0
Fulda, St.	72 69	993 756	30,0 25,6	2 180 1 958	65,8 66,4	106 155	3,2 5,3	24 21	0,7 0,7	- -	- -	10 61	0,3 2,1	- -	- -
Kassel, St.	72 69	7 561 5 194	54,3 47,1	5 054 4 300	36,3 39,0	1 161 1 006	8,3 9,1	137 132	1,0 1,2	- -	- -	- 384	- 3,5	- -	- -
Marburg a.d.Lahn, St.	72 69	1 222 1 067	49,8 42,8	994 995	40,5 39,9	190 288	7,7 11,6	39 74	1,6 3,0	- -	- -	9 69	0,4 2,8	- -	- -
Eschwege	72 69	2 209 1 096	60,9 50,3	1 210 846	33,3 38,8	193 161	5,3 7,4	16 12	0,4 0,6	- -	- -	1 64	0,0 2,9	- -	- -
Frankenberg	72 69	794 379	50,9 37,3	570 369	36,5 36,4	183 233	11,7 23,0	10 8	0,6 0,8	- -	- -	3 26	0,2 2,6	- -	- -
Fritzlar-Homberg	72 69	2 093 1 246	55,5 52,5	1 470 859	39,0 36,2	183 178	4,9 7,5	20 14	0,5 0,6	- -	- -	7 76	0,2 3,2	- -	- -
Fulda	72 69	1 501 915	31,2 26,4	3 130 2 352	65,1 67,8	142 128	3,0 3,7	25 12	0,5 0,3	- -	- -	10 60	0,2 1,7	- -	- -
Hersfeld-Rotenburg	72 69	3 546 1 992	60,5 53,4	1 990 1 424	34,0 38,2	267 177	4,6 4,7	38 33	0,6 0,9	- -	- -	18 106	0,3 2,8	- -	- -
Kassel	72 69	5 553 3 246	63,0 56,9	2 754 1 927	31,2 33,8	447 306	5,1 5,4	55 58	0,6 1,0	- -	- -	9 171	0,1 3,0	- -	- -
Marburg	72 69	1 661 1 136	49,6 47,0	1 467 1 011	43,8 41,8	182 192	5,4 7,9	26 16	0,8 0,7	- -	- -	10 64	0,3 2,6	- -	- -
Melsungen	72 69	1 250 778	58,7 52,5	723 529	34,0 35,7	136 113	6,4 7,6	12 16	0,6 1,1	- -	- -	8 47	0,4 3,2	- -	- -
Waldeck	72 69	2 433 1 466	47,1 44,6	2 271 1 285	43,9 39,1	413 345	8,0 10,5	25 13	0,5 0,4	- -	- -	26 181	0,5 5,5	- -	- -
Witzenhausen	72 69	1 284 714	56,9 48,0	794 628	35,2 42,2	165 88	7,3 5,9	14 8	0,6 0,5	- -	- -	- 50	- 3,4	- -	- -
Ziegenhain	72 69	983 504	50,4 46,0	818 450	41,9 41,1	134 103	6,9 9,4	10 3	0,5 0,3	- -	- -	6 35	0,3 3,2	- -	- -
Reg.-Bez. Kassel	72 69	33 083 20 489	52,5 45,8	25 425 18 933	40,4 42,3	3 902 3 473	6,2 7,8	451 420	0,7 0,9	- -	- -	117 1 394	0,2 3,1	- -	- -
Land H e s s e n	72 69	111 739 84 118	49,9 45,8	95 959 78 837	42,8 42,9	14 181 13 126	6,3 7,1	1 377 1 697	0,6 0,9	15 249	0,0 0,1	739 5 764	0,3 3,1	- 4	- 0,0
davon															
kreisfreie Städte	72 69	38 436 34 488	48,7 45,0	33 666 32 184	42,6 42,0	5 993 6 227	7,6 8,1	599 858	0,8 1,1	9 228	0,0 0,3	249 2 705	0,3 3,5	- 4	- 0,0
Landkreise	72 69	73 303 49 630	50,5 46,3	62 293 46 653	42,9 43,6	8 188 6 899	5,6 6,4	778 839	0,5 0,8	6 21	0,0 0,0	490 3 059	0,3 2,9	- -	- -

12. Verteilung der gültigen Briefwahl-Zweitstimmen auf die Wahlvorschläge  
bei den Bundestagswahlen 1972 und 1969 in den kreisfreien Städten und Landkreisen

Kreisfreie Stadt (St.) Landkreis	Wahl- jahr	Von den gültigen Briefwahl-Zweitstimmen erhielten													
		SPD		CDU		F.D.P.		DKP - ADF		EFP - EP		NPD		GPD	
		Anzahl	%	Anzahl	%	Anzahl	%	Anzahl	%	Anzahl	%	Anzahl	%	Anzahl	%
Darmstadt, St.	72	2 690	42,1	2 518	39,4	1 105	17,3	39	0,6	13	0,2	22	0,3	-	-
	69	2 972	43,6	2 675	39,2	780	11,4	74	1,1	49	0,7	257	3,8	16	0,2
Frankfurt am Main, St.	72	13 539	41,5	13 799	42,3	4 942	15,1	181	0,6	37	0,1	146	0,4	-	-
	69	14 605	43,5	13 582	40,5	3 420	10,2	332	1,0	158	0,5	1 413	4,2	48	0,1
Gießen, St.	72	1 177	41,5	1 187	41,9	432	15,2	21	0,7	2	0,1	14	0,5	-	-
	69	970	35,3	1 239	45,1	340	12,4	38	1,4	12	0,4	131	4,8	16	0,6
Hanau, St.	72	828	43,5	754	39,6	294	15,4	20	1,0	-	-	9	0,5	-	-
	69	833	41,5	832	41,5	218	10,9	19	0,9	7	0,3	92	4,6	5	0,2
Offenbach am Main, St.	72	2 101	46,7	1 737	38,6	598	13,3	31	0,7	5	0,1	24	0,5	-	-
	69	2 350	45,3	2 114	40,8	440	8,5	60	1,2	17	0,3	192	3,7	9	0,2
Wiesbaden	72	4 243	37,8	5 264	46,9	1 619	14,4	52	0,5	8	0,1	49	0,4	-	-
	69	3 939	38,7	4 414	43,3	1 203	11,8	96	0,9	44	0,4	435	4,3	56	0,5
Bergstraße	72	3 406	39,8	4 326	50,6	737	8,6	43	0,5	5	0,1	36	0,4	-	-
	69	2 527	38,1	3 374	50,8	449	6,8	48	0,7	21	0,3	178	2,7	44	0,7
Biedenkopf	72	937	47,5	782	39,7	232	11,8	8	0,4	1	0,1	12	0,6	-	-
	69	504	43,0	486	41,5	120	10,2	10	0,9	1	0,1	39	3,3	12	1,0
Darmstadt	72	2 064	50,5	1 434	35,1	555	13,6	16	0,4	5	0,1	14	0,3	-	-
	69	1 725	51,3	1 147	34,1	307	9,1	41	1,2	21	0,6	112	3,3	8	0,2
Dieburg	72	1 916	44,9	1 878	44,0	428	10,0	32	0,7	4	0,1	10	0,2	-	-
	69	1 535	46,6	1 373	41,7	234	7,1	41	1,2	10	0,3	82	2,5	18	0,5
Dillkreis	72	1 336	39,7	1 558	46,3	423	12,6	25	0,7	1	0,0	22	0,7	-	-
	69	923	38,7	1 098	46,0	213	8,9	18	0,8	9	0,4	117	4,9	9	0,4
Gelnhausen	72	1 341	41,2	1 571	48,2	325	10,0	8	0,2	-	-	13	0,4	-	-
	69	855	39,5	1 045	48,3	159	7,3	12	0,6	9	0,4	70	3,2	14	0,6
Gießen	72	1 971	55,2	1 180	33,0	380	10,6	16	0,4	3	0,1	23	0,6	-	-
	69	1 252	52,2	797	33,2	197	8,2	23	1,0	10	0,4	83	3,5	37	1,5
Groß-Gerau	72	3 965	55,7	2 321	32,6	754	10,6	35	0,5	5	0,1	35	0,5	-	-
	69	3 255	57,3	1 791	31,5	385	6,8	39	0,7	24	0,4	154	2,7	36	0,6
Hanau	72	2 446	52,2	1 640	35,0	563	12,0	15	0,3	6	0,1	17	0,4	-	-
	69	1 827	51,6	1 186	33,5	313	8,8	62	1,8	11	0,3	126	3,6	15	0,4
Hochtaunuskreis	72	2 910	31,5	4 719	51,1	1 491	16,2	38	0,4	17	0,2	57	0,6	-	-
	69	3 145	37,2	3 981	47,1	931	11,0	57	0,7	35	0,4	279	3,3	24	0,3
Limburg	72	1 404	30,2	2 895	62,2	322	6,9	10	0,2	2	0,0	22	0,5	-	-
	69	1 011	28,0	2 329	64,6	152	4,2	19	0,5	5	0,1	74	2,1	18	0,5
Main-Taunus-Kreis	72	2 978	38,1	3 623	46,3	1 159	14,8	23	0,3	13	0,2	29	0,4	-	-
	69	2 539	41,1	2 695	43,7	620	10,0	33	0,5	24	0,4	226	3,7	35	0,6
Oberlahnkreis	72	1 087	48,1	949	42,0	208	9,2	7	0,3	1	0,0	8	0,4	-	-
	69	711	44,7	686	43,1	111	7,0	8	0,5	6	0,4	41	2,6	29	1,8
Odenwaldkreis	72	1 431	48,6	1 214	41,3	276	9,4	8	0,3	3	0,1	11	0,4	-	-
	69	855	45,1	782	41,2	154	8,1	21	1,1	10	0,5	71	3,7	4	0,2
Offenbach	72	3 971	40,7	4 174	42,8	1 520	15,6	39	0,4	12	0,1	32	0,3	-	-
	69	4 102	47,2	3 485	40,1	759	8,7	49	0,6	32	0,4	232	2,7	37	0,4
Rheingaukreis	72	946	30,4	1 880	60,4	244	7,8	10	0,3	5	0,2	30	1,0	-	-
	69	759	30,7	1 445	58,4	161	6,5	6	0,2	7	0,3	84	3,4	12	0,5
Schlüchtern	72	735	43,7	716	42,6	214	12,7	7	0,4	2	0,1	7	0,4	-	-
	69	406	38,9	478	45,7	105	10,0	5	0,5	3	0,3	42	4,0	6	0,6
Untertaunuskreis	72	1 141	44,5	1 009	39,4	390	15,2	8	0,3	3	0,1	13	0,5	-	-
	69	849	43,7	767	39,5	189	9,7	19	1,0	8	0,4	89	4,6	20	1,0

Noch: 12. Verteilung der gültigen Briefwahl-Zweitstimmen auf die Wahlvorschläge  
bei den Bundestagswahlen 1972 und 1969 in den kreisfreien Städten und Landkreisen

Kreisfreie Stadt (St.) Landkreis	Wahl- jahr	Von den gültigen Briefwahl-Zweitstimmen erhielten													
		SPD		CDU		F.D.P.		DKP - ADF		EFP - EP		NPD		GPD	
		Anzahl	%	Anzahl	%	Anzahl	%	Anzahl	%	Anzahl	%	Anzahl	%	Anzahl	%
Vogelsbergkreis	72 69	1 588 897	45,7 40,6	1 411 911	40,6 41,2	437 225	12,6 10,2	11 17	0,3 0,8	- 4	- 0,2	25 111	0,7 5,0	- 44	- 2,0
Wetteraukreis	72 69	3 782 3 205	45,4 48,1	3 403 2 516	40,9 37,8	1 041 554	12,5 8,3	40 50	0,5 0,8	8 18	0,1 0,3	52 274	0,6 4,1	- 42	- 0,6
Wetzlar	72 69	2 576 1 685	49,5 45,3	1 821 1 344	35,0 36,2	757 375	14,5 10,1	30 26	0,6 0,7	6 12	0,1 0,3	16 199	0,3 5,4	- 75	- 2,0
Reg.-Bez. Darmstadt	72 69	68 509 60 236	42,4 43,1	69 763 58 572	43,2 42,0	21 446 13 114	13,3 9,4	773 1 223	0,5 0,9	167 567	0,1 0,4	748 5 203	0,5 3,7	- 689	- 0,5
Fulda, St.	72 69	905 776	27,3 26,3	2 135 1 918	64,4 64,9	247 155	7,4 5,2	15 16	0,5 0,5	- 8	- 0,3	14 71	0,4 2,4	- 10	- 0,3
Kassel, St.	72 69	6 607 4 948	47,5 44,9	4 981 4 202	35,8 38,2	2 177 1 205	15,7 10,9	89 146	0,6 1,3	12 42	0,1 0,4	44 453	0,3 4,1	- 15	- 0,1
Marburg a.d.Lahn, St.	72 69	932 1 006	37,9 40,1	979 944	39,8 37,7	501 355	20,3 14,2	27 69	1,1 2,8	3 12	0,1 0,5	20 115	0,8 4,6	- 5	- 0,2
Eschwege	72 69	2 046 1 034	56,1 47,3	1 239 835	34,0 38,2	333 214	9,1 9,8	15 15	0,4 0,7	- 4	- 0,2	14 69	0,4 3,2	- 17	- 0,8
Frankenberg	72 69	697 405	44,8 39,7	585 403	37,6 39,5	250 141	16,1 13,8	14 10	0,9 1,0	2 4	0,1 0,4	9 38	0,6 3,7	- 20	- 2,0
Fritzlar-Homberg	72 69	1 942 1 209	51,5 50,8	1 474 885	39,1 37,2	331 175	8,8 7,4	17 18	0,5 0,8	2 6	0,1 0,3	7 81	0,2 3,4	- 6	- 0,3
Fulda	72 69	1 332 905	27,6 26,2	3 123 2 299	64,8 66,5	342 145	7,1 4,2	16 13	0,3 0,4	1 11	0,0 0,3	8 69	0,2 2,0	- 16	- 0,5
Hersfeld-Rotenburg	72 69	3 188 1 881	54,1 50,3	1 998 1 357	33,9 36,3	659 298	11,2 8,0	23 42	0,4 1,1	6 5	0,1 0,1	15 138	0,3 3,7	- 17	- 0,5
Kassel	72 69	5 150 3 138	58,2 54,7	2 750 1 893	31,1 33,0	861 378	9,7 6,6	51 60	0,6 1,0	5 27	0,1 0,5	27 188	0,3 3,3	- 51	- 0,9
Marburg	72 69	1 439 1 066	42,9 43,9	1 454 985	43,4 40,6	418 240	12,5 9,9	23 21	0,7 0,9	1 6	0,0 0,2	16 99	0,5 4,1	- 9	- 0,4
Melsungen	72 69	1 262 741	58,9 49,8	713 513	33,3 34,5	148 149	6,9 10,0	11 10	0,5 0,7	2 2	0,1 0,1	8 53	0,4 3,6	- 21	- 1,4
Waldeck	72 69	2 200 1 385	42,5 42,0	2 255 1 252	43,5 38,0	663 406	12,8 12,3	24 19	0,5 0,6	6 10	0,1 0,3	34 211	0,7 6,4	- 16	- 0,5
Witzenhausen	72 69	1 173 696	51,7 46,3	807 613	35,6 40,8	274 91	12,1 6,1	7 9	0,3 0,6	3 4	0,1 0,3	4 56	0,2 3,7	- 34	- 2,3
Ziegenhain	72 69	903 493	46,2 44,8	799 435	40,9 39,5	228 96	11,7 8,7	10 9	0,5 0,8	- 3	- 0,3	14 53	0,7 4,8	- 12	- 1,1
Reg.-Bez. Kassel	72 69	29 776 19 683	47,2 43,9	25 292 18 534	40,1 41,4	7 432 4 048	11,8 9,0	342 457	0,5 1,0	43 144	0,1 0,3	234 1 694	0,4 3,8	- 249	- 0,6
Land H e s s e n	72 69	98 285 79 919	43,8 43,3	95 055 77 106	42,3 41,8	28 878 17 162	12,9 9,3	1 115 1 680	0,5 0,9	210 711	0,1 0,4	982 6 897	0,4 3,7	- 938	- 0,5
davon															
kreisfreie Städte	72 69	33 022 32 399	41,7 42,1	33 354 31 920	42,1 41,5	11 915 8 116	15,0 10,5	475 850	0,6 1,1	80 349	0,1 0,5	342 3 159	0,4 4,1	- 180	- 0,2
Landkreise	72 69	65 263 47 520	44,9 44,2	61 701 45 186	42,5 42,1	16 963 9 046	11,7 8,4	640 830	0,4 0,8	130 362	0,1 0,3	640 3 738	0,4 3,5	- 758	- 0,7

13. Ergebnisse der Bundestagswahl 1972 in den Bundesländern  
a) Wahlberechtigte, Wähler, abgegebene Stimmen und Verteilung der gültigen Erststimmen (in %)

Land	Wahl- berech- tigte	Wähler	Wahl- betei- ligung in %	Abgegebene Stimmen						Von 100 gültigen Erststimmen erhielten					
				Erststimmen			Zweitstimmen			SPD	CDU - CSU	F.D.P.	DKP	NPD	sonst. Wahl- vorsch. 2)
				gültig	ungültig		gültig	ungültig							
					Anzahl	%		Anzahl	%						
Schleswig-Holstein	1839 177	1665 020	90,5	1646 552	18 468	1,1	1654 156	10 864	0,7	52,1	42,9	4,2	0,2	0,5	0,1
Hamburg	1348 617	1242 832	92,2	1235 079	7 753	0,6	1237 065	5 767	0,5	60,2	33,3	5,3	0,7	0,4	0,1
Niedersachsen	5126 515	4684 898	91,4	4638 089	46 809	1,0	4652 474	32 424	0,7	51,5	43,3	4,5	0,3	0,5	0,0
Bremen	540 928	492 431	91,0	487 570	4 861	1,0	488 885	3 546	0,7	61,8	29,8	7,1	0,8	0,5	-
Nordrhein-Westfalen	11992 806	11005 807	91,8	10877 706	128 101	1,2	10934 638	71 169	0,6	52,8	41,5	4,9	0,5	0,3	0,0
Hessen	3841 104	3522 483	91,7	3485 576	36 907	1,0	3498 836	23 647	0,7	53,3	40,5	5,3	0,5	0,5	0,0
Rheinland-Pfalz	2623 690	2404 007	91,6	2370 712	33 295	1,4	2377 861	26 146	1,1	47,6	46,6	4,8	0,4	0,6	0,0
Baden-Württemberg	5960 714	5376 985	90,2	5306 004	70 981	1,3	5322 133	54 852	1,0	42,8	50,5	5,6	0,3	0,7	0,2
Bayern	7375 146	6626 216	89,8	6528 620	97 596	1,5	6563 790	62 426	0,9	39,4	55,5	4,0	0,3	0,8	0,1
Saarland	797 605	740 910	92,9	727 871	13 039	1,8	729 912	10 998	1,5	50,5	44,0	4,0	0,8	0,7	-
Bundesgebiet (ohne Berlin)	41446 302	37761 589	91,1	37303 779	457 810	1,2	37459 750	301 839	0,8	48,9	45,4	4,8	0,4	0,5	0,0

1) CSU in Bayern. - 2) Europäische Förderalistische Partei (EFP), Freisoziale Union - Demokratische Mitte (FSU), Unabhängige Bewerber.

b) Verteilung der gültigen Zweitstimmen auf die Wahlvorschläge

Land	Von den gültigen Zweitstimmen erhielten													
	SPD		CDU/CSU 1)		F.D.P.		DKP		NPD		EFP		sonstige Wahlvorschläge 2)	
	Anzahl	%	Anzahl	%	Anzahl	%	Anzahl	%	Anzahl	%	Anzahl	%	Anzahl	%
Schleswig-Holstein	804 446	48,6	695 140	42,0	141 497	8,6	3 528	0,2	8 535	0,5	1 010	0,1	-	-
Hamburg	673 517	54,4	411 974	33,3	138 607	11,2	6 944	0,6	4 633	0,4	910	0,1	480	0,0
Niedersachsen	2235 911	48,1	1988 720	42,7	393 282	8,5	9 467	0,2	22 907	0,5	2 187	0,0	-	-
Bremen	284 028	58,1	144 471	29,6	54 428	11,1	3 335	0,7	2 305	0,5	318	0,1	-	-
Nordrhein-Westfalen	5509 886	50,4	4484 657	41,0	856 963	7,8	37 600	0,3	37 628	0,3	5 218	0,0	2 686	0,0
Hessen	1697 322	48,5	1409 771	40,3	355 558	10,2	13 214	0,4	19 767	0,6	3 204	0,1	-	-
Rheinland-Pfalz	1067 953	44,9	1090 339	45,9	193 499	8,1	7 749	0,3	18 321	0,8	-	-	-	-
Baden-Württemberg	2069 169	38,9	2648 810	49,8	544 832	10,2	13 289	0,2	40 580	0,8	5 453	0,1	-	-
Bayern	2483 136	37,8	3615 183	55,1	399 554	6,1	13 607	0,2	47 140	0,7	5 170	0,1	-	-
Saarland	349 801	47,9	316 955	43,4	51 762	7,1	5 158	0,7	5 649	0,8	587	0,1	-	-
Bundesgebiet (ohne Berlin)	17175 169	45,8	16806 020	44,9	3129 982	8,4	113 891	0,3	207 465	0,6	24 057	0,1	3 166	0,0

1) CSU in Bayern. - 2) FSU.

c) Verteilung der Abgeordnetensitze

Land	Sitze			Von den Sitzen erhielten								
	ins- gesamt	auf		SPD			CDU/CSU			F.D.P.		
		Kreis- wahl- vorschlag	Landes- liste	Sitze ins- gesamt	auf		Sitze ins- gesamt	auf		Sitze ins- gesamt	auf	
					Kreis- wahl- vorschlag	Landes- liste		Kreis- wahl- vorschlag	Landes- liste		Kreis- wahl- vorschlag	Landes- liste
Schleswig-Holstein	22	11	11	11	9	2	9	2	7	2	-	2
Hamburg	16	8	8	9	8	1	5	-	5	2	-	2
Niedersachsen	62	30	32	30	23	7	27	7	20	5	-	5
Bremen	4	3	1	3	3	-	1	-	1	-	-	-
Nordrhein-Westfalen	148	73	75	75	52	23	61	21	40	12	-	12
Hessen	47	22	25	23	20	3	19	2	17	5	-	5
Rheinland-Pfalz	31	16	15	14	9	5	15	7	8	2	-	2
Baden-Württemberg	72	36	36	28	12	16	36	24	12	8	-	8
Bayern	86	44	42	33	13	20	48	31	17	5	-	5
Saarland	8	5	3	4	3	1	4	2	2	-	-	-
Bundesgebiet (ohne Berlin)	496	248	248	230	152	78	225	96	129	41	-	41
Berlin (West) 1)	22	-	-	12	-	-	9	-	-	1	-	-
Bundesgebiet einschl. Berlin (West)	518	248	248	242	152	78	234	96	129	42	-	41

1) Vom Abgeordnetenhaus Berlin (West) gewählt.

14. ERGEBNISSE DER BUNDESTAGSWAHLEN 1972 UND 1969

IN DEN GEMEINDEN

- ERSTSTIMMEN -

ST. KZ.	GEMEINDE LANDKREIS	WAHL- JAHR	WAHL- BE- RECH- TIGTE	WAELER WAHLBE- TEILIGUNG	ABGEGEB. UN- GUELTIG	STIMMEN GUELTIG	SPD	CDU	F.D.P.	VON DEN GUELTIGEN STIMMEN DKP ADF	ENTFIELEN AUF EFP EP	NPD	ANDERE PART.
REGIERUNGSBEZIRK DARMSTADT													
KREISFREIE STADT													
111	DARMSTADT, ST.	72 ABS.	101031	91661	944	90717	49842	33410	6177	542	196	550	-
		69 ABS.	97153	84462	1541	82921	43581	29508	5014	702	473	3643	-
		72 %	-	90,7	1,0	99,0	54,9	36,8	6,8	0,6	0,2	0,6	-
		69 %	-	86,9	1,8	98,2	52,6	35,6	6,0	0,8	0,6	4,4	-
112	FRANKFURT AM MAIN, ST.	72 ABS.	464601	415553	4200	411353	219444	157382	29546	2532	-	2449	-
		69 ABS.	471830	395574	7689	387885	206906	135047	23464	3532	1615	17321	-
		72 %	-	89,4	1,0	99,0	53,3	38,3	7,2	0,6	-	0,6	-
		69 %	-	83,8	1,9	98,1	53,3	34,8	6,0	0,9	0,4	4,5	-
113	GIESSEN, UNIV.-ST.	72 ABS.	50146	45942	634	45308	23317	18637	2737	359	-	258	-
		69 ABS.	48176	42615	1352	41263	19350	16935	2409	565	-	2004	-
		72 %	-	91,6	1,4	98,6	51,5	41,1	6,0	0,8	-	0,6	-
		69 %	-	88,5	3,2	96,8	46,9	41,0	5,8	1,4	-	4,9	-
114	HANAU, ST.	72 ABS.	38855	34787	150	34637	19159	12986	1963	293	-	236	-
		69 ABS.	37247	32031	235	31796	16551	11559	1657	489	-	1540	-
		72 %	-	89,5	0,4	99,6	55,3	37,5	5,7	0,8	-	0,7	-
		69 %	-	86,0	0,7	99,3	52,1	36,4	5,2	1,5	-	4,8	-
115	OFFENBACH AM MAIN, ST.	72 ABS.	83771	75221	978	74243	42185	26323	4991	450	-	294	-
		69 ABS.	81889	70441	2034	68407	38889	23302	3074	820	-	2322	-
		72 %	-	89,8	1,3	98,7	56,8	35,5	6,7	0,6	-	0,4	-
		69 %	-	86,0	2,9	97,1	56,8	34,1	4,5	1,2	-	3,4	-
116	WIESBADEN, LANDESH.-ST.	72 ABS.	185496	165077	2173	162904	85384	65878	9977	699	-	966	-
		69 ABS.	181557	153070	3197	149873	75641	56864	9564	1107	-	6561	136
		72 %	-	89,0	1,3	98,7	52,4	40,4	6,1	0,4	-	0,6	-
		69 %	-	84,3	2,1	97,9	50,5	37,9	6,4	0,7	-	4,4	0,1
171 LKR. BERGSTRASSE													
001	ABTSTEINACH	72 ABS.	1398	1265	14	1251	352	871	22	2	-	4	-
		69 ABS.	1231	1074	35	1039	256	748	13	2	-	20	-
		72 %	-	90,5	1,1	98,9	28,1	69,6	1,8	0,2	-	0,3	-
		69 %	-	87,2	3,3	96,7	24,6	72,0	1,3	0,2	-	1,9	-
002	BENSHEIM, ST.	72 ABS.	23411	19998	243	19755	9888	9054	627	84	-	102	-
		69 ABS.	20954	17461	460	17001	7655	7739	714	138	-	755	-
		72 %	-	85,4	1,2	98,8	50,1	45,8	3,2	0,4	-	0,5	-
		69 %	-	83,3	2,6	97,4	45,0	45,5	4,2	0,8	-	4,4	-
003	BIBLIS	72 ABS.	5549	4944	79	4865	2415	2316	93	12	-	29	-
		69 ABS.	4900	4228	171	4057	1625	2210	78	15	-	129	-
		72 %	-	89,1	1,6	98,4	49,6	47,6	1,9	0,2	-	0,6	-
		69 %	-	86,3	4,0	96,0	40,1	54,5	1,9	0,4	-	3,2	-
004	BIRKENAU	72 ABS.	6491	5771	72	5699	2978	2526	147	16	-	32	-
		69 ABS.	5858	5059	161	4898	2406	2064	133	39	-	256	-
		72 %	-	88,9	1,2	98,8	52,3	44,3	2,6	0,3	-	0,6	-
		69 %	-	86,4	3,2	96,8	49,1	42,1	2,7	0,8	-	5,2	-
005	BUERSTADT, ST.	72 ABS.	10755	9672	95	9577	4745	4597	166	24	-	45	-
		69 ABS.	9576	8425	226	8199	3550	4270	104	52	-	223	-
		72 %	-	89,9	1,0	99,0	49,5	48,0	1,7	0,3	-	0,5	-
		69 %	-	88,0	2,7	97,3	43,3	52,1	1,3	0,6	-	2,7	-
006	EINHAUSEN	72 ABS.	2992	2686	32	2654	1229	1313	89	10	-	13	-
		69 ABS.	2488	2198	64	2134	745	1197	96	10	-	86	-
		72 %	-	89,8	1,2	98,8	46,3	49,5	3,4	0,4	-	0,5	-
		69 %	-	88,3	2,9	97,1	34,9	56,1	4,5	0,5	-	4,0	-
007	FUERTH	72 ABS.	5812	5135	82	5053	2364	2511	106	31	-	41	-
		69 ABS.	5123	4456	167	4289	1730	2251	83	44	-	181	-
		72 %	-	88,4	1,6	98,4	46,8	49,7	2,1	0,6	-	0,8	-
		69 %	-	87,0	3,7	96,3	40,3	52,5	1,9	1,0	-	4,2	-
008	GORXHEIMERTAL	72 ABS.	2480	2202	31	2171	1019	1087	39	12	-	14	-
		69 ABS.	2206	1939	55	1884	755	1024	26	11	-	68	-
		72 %	-	88,8	1,4	98,6	46,9	50,1	1,8	0,6	-	0,6	-
		69 %	-	87,9	2,8	97,2	40,1	54,4	1,4	0,6	-	3,6	-
009	GRASELLENBACH	72 ABS.	2060	1791	23	1768	897	798	60	3	-	10	-
		69 ABS.	1866	1599	66	1533	794	590	60	7	-	82	-
		72 %	-	86,9	1,3	98,7	50,7	45,1	3,4	0,2	-	0,6	-
		69 %	-	85,7	4,1	95,9	51,8	38,5	3,9	0,5	-	5,3	-
010	GROSS-ROHRHEIM	72 ABS.	2468	2191	34	2157	1377	669	81	7	-	23	-
		69 ABS.	2241	1942	79	1863	1059	635	80	10	-	79	-
		72 %	-	88,8	1,6	98,4	63,8	31,0	3,8	0,3	-	1,1	-
		69 %	-	86,7	4,1	95,9	56,8	34,1	4,3	0,5	-	4,2	-



14. ERGEBNISSE DER BUNDESTAGSWAHLEN 1972 UND 1969

IN DEN GEMEINDEN

- ERSTSTIMMEN -

ST. KZ.	GEMEINDE	WAHL- JAHR	WAHL- BE- RECH- TIGTE	WAELER --- WAHLBE- TEILIGUNG	ABGEGEB. UN- GUELTIG	STIMMEN GUELTIG	SPD	VON DEN GUELTIGEN CDU	F.D.P.	STIMMEN DKP ADF	ENTFIELEN EFF EP	AUF NP	ANDERE PART.
171 LKR. BERGSTRASSE													
011	HEPPENHEIM A.D.B.,ST.	72 ABS.	15469	13420	135	13285	5862	6959	358	48	-	58	-
		69 ABS.	13796	11723	362	11361	4478	6187	281	77	-	338	-
		72 %	-	86,8	1,0	99,0	44,1	52,4	2,7	0,4	-	0,4	-
		69 %	-	85,0	3,1	96,9	39,4	54,5	2,5	0,7	-	3,0	-
012	HIRSCHHORN (NECKAR),ST.	72 ABS.	2790	2373	18	2355	1132	1135	70	4	-	14	-
		69 ABS.	2567	2100	43	2057	851	1072	71	3	-	60	-
		72 %	-	85,1	0,8	99,2	48,1	48,2	3,0	0,2	-	0,6	-
		69 %	-	81,8	2,0	98,0	41,4	52,1	3,5	0,1	-	2,9	-
013	LAMPERTHEIM,ST.	72 ABS.	21182	18463	68	18395	11047	6396	799	72	-	81	-
		69 ABS.	19231	16040	534	15506	8127	5763	937	133	-	546	-
		72 %	-	87,2	0,4	99,6	60,1	34,8	4,3	0,4	-	0,4	-
		69 %	-	83,4	3,3	96,7	52,4	37,2	6,0	0,9	-	3,5	-
014	LAUTERTAL	72 ABS.	4760	4184	79	4105	2430	1525	100	23	-	27	-
		69 ABS.	4248	3713	157	3556	2015	1211	107	57	-	166	-
		72 %	-	87,9	1,9	98,1	59,2	37,1	2,4	0,6	-	0,7	-
		69 %	-	87,4	4,2	95,8	56,7	34,1	3,0	1,6	-	4,7	-
015	LINDENFELS,ST.	72 ABS.	3333	2832	48	2784	1394	1284	75	4	-	27	-
		69 ABS.	2996	2540	97	2443	1120	1024	84	17	-	198	-
		72 %	-	85,0	1,7	98,3	50,1	46,1	2,7	0,1	-	1,0	-
		69 %	-	84,8	3,8	96,2	45,8	41,9	3,4	0,7	-	8,1	-
016	LORSCH,ST.	72 ABS.	7400	6633	79	6554	3324	3044	141	19	-	26	-
		69 ABS.	6706	5897	148	5749	2507	2920	115	41	-	166	-
		72 %	-	89,6	1,2	98,8	50,7	46,4	2,2	0,3	-	0,4	-
		69 %	-	87,9	2,5	97,5	43,6	50,8	2,0	0,7	-	2,9	-
017	MOERLENBACH	72 ABS.	5047	4459	48	4411	2075	2207	95	11	-	23	-
		69 ABS.	4353	3767	120	3647	1478	1892	80	13	-	184	-
		72 %	-	88,3	1,1	98,9	47,0	50,0	2,2	0,2	-	0,5	-
		69 %	-	86,5	3,2	96,8	40,5	51,9	2,2	0,4	-	5,0	-
018	NECKARSTEINACH,ST.	72 ABS.	2842	2441	17	2424	1245	1048	96	5	-	30	-
		69 ABS.	2681	2212	56	2156	1042	925	80	7	-	102	-
		72 %	-	85,9	0,7	99,3	51,4	43,2	4,0	0,2	-	1,2	-
		69 %	-	82,5	2,5	97,5	48,3	42,9	3,7	0,3	-	4,7	-
019	RIMBACH	72 ABS.	4697	4155	51	4104	2461	1452	133	18	-	40	-
		69 ABS.	4105	3568	129	3439	1910	1102	129	17	-	281	-
		72 %	-	86,5	1,2	98,8	60,0	35,4	3,2	0,4	-	1,0	-
		69 %	-	86,9	3,6	96,4	55,5	32,0	3,8	0,5	-	8,2	-
020	VIERNHEIM,ST.	72 ABS.	18969	16370	175	16195	8628	6908	548	43	-	68	-
		69 ABS.	17149	14285	290	13995	6835	6377	352	98	-	333	-
		72 %	-	86,3	1,1	98,9	53,3	42,7	3,4	0,3	-	0,4	-
		69 %	-	83,3	2,0	98,0	48,8	45,6	2,5	0,7	-	2,4	-
021	WALD-MICHELBAACH	72 ABS.	6620	5727	81	5646	3021	2413	167	13	-	32	-
		69 ABS.	5982	5091	169	4922	2379	2140	173	18	-	212	-
		72 %	-	86,5	1,4	98,6	53,5	42,7	3,0	0,2	-	0,6	-
		69 %	-	85,1	3,3	96,7	48,3	43,5	3,5	0,4	-	4,3	-
022	ZWINGENBERG,ST.	72 ABS.	3259	2806	41	2765	1663	930	147	13	-	12	-
		69 ABS.	2889	2358	82	2276	1214	757	176	19	-	110	-
		72 %	-	86,1	1,5	98,5	60,1	33,6	5,3	0,5	-	0,4	-
		69 %	-	81,6	3,5	96,5	53,3	33,3	7,7	0,8	-	4,8	-
998	BRIEFWAHL	72 ABS.	-	8586	33	8553	3784	4379	328	36	-	26	-
		69 ABS.	-	6678	50	6628	2670	3444	318	55	-	141	-
		72 %	-	-	0,4	99,6	44,2	51,2	3,8	0,4	-	0,3	-
		69 %	-	-	0,7	99,3	40,3	52,0	4,8	0,8	-	2,1	-
LKR. BERGSTRASSE													
		72 ABS.	159784	148104	1578	146526	75330	65422	4487	510	-	777	-
		69 ABS.	143146	128353	3721	124632	57201	57542	4290	883	-	4716	-
		72 %	-	92,7	1,1	98,9	51,4	44,6	3,1	0,3	-	0,5	-
		69 %	-	89,7	2,9	97,1	45,9	46,2	3,4	0,7	-	3,8	-
133 LKR. BIEDENKOPF													
001	ACHENBACH	72 ABS.	359	272	8	264	93	164	5	-	-	2	-
		69 ABS.	339	224	10	214	62	131	9	-	-	12	-
		72 %	-	75,8	2,9	97,1	35,2	62,1	1,9	-	-	0,8	-
		69 %	-	66,1	4,5	95,5	29,0	61,2	4,2	-	-	5,6	-
002	ALLENDORF AM HOHENFELS	72 ABS.	455	399	7	392	289	98	4	-	-	1	-
		69 ABS.	407	360	2	358	259	90	4	-	-	5	-
		72 %	-	87,7	1,8	98,2	73,7	25,0	1,0	-	-	0,3	-
		69 %	-	88,5	0,6	99,4	72,3	25,1	1,1	-	-	1,4	-
067	ANGELBURG	72 ABS.	1474	1289	26	1263	866	353	39	5	-	-	-
		69 ABS.	1341	1121	63	1058	665	322	29	5	-	37	-
		72 %	-	87,4	2,0	98,0	68,6	27,9	3,1	0,4	-	-	-
		69 %	-	83,6	5,6	94,4	62,9	30,4	2,7	0,5	-	3,5	-

14. ERGEBNISSE DER BUNDESTAGSWAHLEN 1972 UND 1969

IN DEN GEMEINDEN

- ERSTSTIMMEN -

ST. KZ.	GEMEINDE  LANDKREIS	WAHL- JAHR	WAHL- BE- RECH- TIGTE	WAELER --- WAHLBE- TEILIGUNG	ABGEGEB. UN- GUELTIG	STIMMEN GUELTIG	SPD	CDU	F.D.P.	VON DEN GUELTIGEN STIMMEN	DKP	ENTFELLEN AUF EFP	ANDERE PART.
133	LKR. BIEDENKOPF												
003	BELLNHAUSEN	72 ABS.	131	108	1	107	46	60	-	-	-	1	-
		69 ABS.	124	105	5	100	40	52	2	-	-	6	-
		72 %	-	82,4	0,9	99,1	43,0	56,1	-	-	-	0,9	-
		69 %	-	84,7	4,8	95,2	40,0	52,0	2,0	-	-	6,0	-
004	BIEDENKOPF, ST.	72 ABS.	6911	5809	63	5746	3140	2320	217	44	-	25	-
		69 ABS.	6539	5436	150	5286	2628	2181	284	26	-	167	-
		72 %	-	84,1	1,1	98,9	54,6	40,4	3,8	0,8	-	0,4	-
		69 %	-	83,1	2,8	97,2	49,7	41,3	5,4	0,5	-	3,2	-
005	BISCHOFFEN	72 ABS.	816	672	9	663	364	274	20	3	-	2	-
		69 ABS.	729	599	18	581	277	270	17	4	-	13	-
		72 %	-	82,4	1,3	98,7	54,9	41,3	3,0	0,5	-	0,3	-
		69 %	-	82,2	3,0	97,0	47,7	46,5	2,9	0,7	-	2,2	-
006	BOTTENHORN	72 ABS.	973	796	17	779	470	278	19	7	-	5	-
		69 ABS.	914	701	26	675	371	264	18	2	-	20	-
		72 %	-	81,8	2,1	97,9	60,3	35,7	2,4	0,9	-	0,6	-
		69 %	-	76,7	3,7	96,3	55,0	39,1	2,7	0,3	-	3,0	-
007	BREIDENBACH	72 ABS.	1915	1666	16	1650	1102	471	56	14	-	7	-
		69 ABS.	1768	1417	65	1352	860	405	52	8	-	27	-
		72 %	-	87,0	1,0	99,0	66,8	28,5	3,4	0,8	-	0,4	-
		69 %	-	80,1	4,6	95,4	63,6	30,0	3,8	0,6	-	2,0	-
008	BREIDENSTEIN, ST.	72 ABS.	919	751	10	741	497	223	17	3	-	1	-
		69 ABS.	876	687	32	655	415	213	8	1	-	18	-
		72 %	-	81,7	1,3	98,7	67,1	30,1	2,3	0,4	-	0,1	-
		69 %	-	78,4	4,7	95,3	63,4	32,5	1,2	0,2	-	2,7	-
009	BUCHENAU (LAHN)	72 ABS.	1289	1169	10	1159	712	407	33	1	-	6	-
		69 ABS.	1181	1063	33	1030	646	320	34	2	-	28	-
		72 %	-	90,7	0,9	99,1	61,4	35,1	2,8	0,1	-	0,5	-
		69 %	-	90,0	3,1	96,9	62,7	31,1	3,3	0,2	-	2,7	-
010	DAMSHAUSEN	72 ABS.	145	125	-	125	63	62	-	-	-	-	-
		69 ABS.	145	127	5	122	52	63	-	1	-	6	-
		72 %	-	86,2	-	100,0	50,4	49,6	-	-	-	-	-
		69 %	-	87,6	3,9	96,1	42,6	51,6	-	0,8	-	4,9	-
011	DAUTPHE	72 ABS.	1193	1046	12	1034	629	372	24	3	-	6	-
		69 ABS.	1107	958	34	924	541	318	29	2	-	34	-
		72 %	-	87,7	1,1	98,9	60,8	36,0	2,3	0,3	-	0,6	-
		69 %	-	86,5	3,5	96,5	58,5	34,4	3,1	0,2	-	3,7	-
012	DERNBACH	72 ABS.	214	164	3	161	102	50	4	-	-	5	-
		69 ABS.	194	127	5	122	61	46	11	-	-	4	-
		72 %	-	76,6	1,8	98,2	63,4	31,1	2,5	-	-	3,1	-
		69 %	-	65,5	3,9	96,1	50,0	37,7	9,0	-	-	3,3	-
014	DIEDENSHAUSEN	72 ABS.	95	84	6	78	21	55	1	-	-	1	-
		69 ABS.	85	67	2	65	19	45	-	-	-	1	-
		72 %	-	88,4	7,1	92,9	26,9	70,5	1,3	-	-	1,3	-
		69 %	-	78,8	3,0	97,0	29,2	69,2	-	-	-	1,5	-
016	ELMSHAUSEN	72 ABS.	207	194	4	190	143	44	3	-	-	-	-
		69 ABS.	191	167	10	157	112	41	2	-	-	2	-
		72 %	-	93,7	2,1	97,9	75,3	23,2	1,6	-	-	-	-
		69 %	-	87,4	6,0	94,0	71,3	26,1	1,3	-	-	1,3	-
017	ENDBACH	72 ABS.	2592	2153	28	2125	1107	928	74	4	-	12	-
		69 ABS.	2391	1900	75	1825	928	785	45	3	-	64	-
		72 %	-	83,1	1,3	98,7	52,1	43,7	3,5	0,2	-	0,6	-
		69 %	-	79,5	3,9	96,1	50,8	43,0	2,5	0,2	-	3,5	-
019	ERDHAUSEN	72 ABS.	682	617	4	613	369	221	15	4	-	4	-
		69 ABS.	619	552	23	529	325	155	16	5	-	28	-
		72 %	-	90,5	0,6	99,4	60,2	36,1	2,4	0,7	-	0,7	-
		69 %	-	89,2	4,2	95,8	61,4	29,3	3,0	0,9	-	5,3	-
021	FRIEBERTSHAUSEN	72 ABS.	82	73	1	72	35	32	5	-	-	-	-
		69 ABS.	73	64	1	63	25	26	1	-	-	11	-
		72 %	-	89,0	1,4	98,6	48,6	44,4	6,9	-	-	-	-
		69 %	-	87,7	1,6	98,4	39,7	41,3	1,6	-	-	17,5	-
022	FRIEDENSDORF	72 ABS.	893	766	15	751	393	337	17	2	-	2	-
		69 ABS.	821	711	18	693	338	313	21	1	-	20	-
		72 %	-	85,8	2,0	98,0	52,3	44,9	2,3	0,3	-	0,3	-
		69 %	-	86,6	2,5	97,5	48,8	45,2	3,0	0,1	-	2,9	-
023	FROHNHAUSEN B. GLADENB.	72 ABS.	214	170	1	169	94	70	5	-	-	-	-
		69 ABS.	189	149	7	142	82	50	3	-	-	7	-
		72 %	-	79,4	0,6	99,4	55,6	41,4	3,0	-	-	-	-
		69 %	-	78,8	4,7	95,3	57,7	35,2	2,1	-	-	4,9	-
024	GLADENBACH, ST.	72 ABS.	3168	2629	33	2596	1240	1213	122	11	-	10	-
		69 ABS.	2946	2355	83	2272	951	1067	138	9	-	107	-
		72 %	-	83,0	1,3	98,7	47,8	46,7	4,7	0,4	-	0,4	-
		69 %	-	79,9	3,5	96,5	41,9	47,0	6,1	0,4	-	4,7	-

14. ERGEBNISSE DER BUNDESTAGSWAHLEN 1972 UND 1969

IN DEN GEMEINDEN

- ERSTSTIMMEN -

ST. KZ.	GEMEINDE  LANDKREIS	WAHL- JAHR	WAHL- BE- RECH- TIGTE	WAELER --- WAHLBE- TEILIGUNG	ABGEGEB. STIMMEN UN- GUELTIG	STIMMEN GUELTIG	SPD	CDU	F.D.P.	VON DEN GUELTIGEN STIMMEN DKP - ADF	ENTFIELEN AUF EFF - EP	NPD	ANDERE PART.
133 LKR. BIEDENKOPF													
025	GOENNERN	72	ABS.	940	813	11	802	383	395	22	1	-	1
		69	ABS.	912	794	25	769	316	419	23	-	-	11
		72	%	-	86,5	1,4	98,6	47,8	49,3	2,7	0,1	-	0,1
		69	%	-	87,1	3,1	96,9	41,1	54,5	3,0	-	-	1,4
027	HARTENROD	72	ABS.	1883	1649	39	1610	795	750	57	4	-	4
		69	ABS.	1737	1436	54	1382	658	640	44	4	-	36
		72	%	-	87,6	2,4	97,6	49,4	46,6	3,5	0,2	-	0,2
		69	%	-	82,7	3,8	96,2	47,6	46,3	3,2	0,3	-	2,6
028	HERZHAUSEN	72	ABS.	379	324	13	311	178	119	13	-	-	1
		69	ABS.	339	273	12	261	140	111	5	-	-	5
		72	%	-	85,5	4,0	96,0	57,2	38,3	4,2	-	-	0,3
		69	%	-	80,5	4,4	95,6	53,6	42,5	1,9	-	-	1,9
029	HOLZHAUSEN AM HUENSTEIN	72	ABS.	1347	1175	14	1161	638	485	28	2	-	8
		69	ABS.	1192	1075	33	1042	588	421	14	2	-	17
		72	%	-	87,2	1,2	98,8	55,0	41,8	2,4	0,2	-	0,7
		69	%	-	90,2	3,1	96,9	56,4	40,4	1,3	0,2	-	1,6
030	HOMMERTSHAUSEN	72	ABS.	476	415	8	407	234	156	15	2	-	-
		69	ABS.	434	371	22	349	181	145	9	1	-	13
		72	%	-	87,2	1,9	98,1	57,5	38,3	3,7	0,5	-	-
		69	%	-	85,5	5,9	94,1	51,9	41,5	2,6	0,3	-	3,7
031	HUELSHOF	BILDETE MIT BOTTENHORN EINEN WAHLBEZIRK											
033	KEHLNBACH	72	ABS.	81	74	-	74	23	49	1	-	-	1
		69	ABS.	72	66	-	66	25	28	1	1	-	11
		72	%	-	91,4	-	100,0	31,1	66,2	1,4	-	-	1,4
		69	%	-	91,7	-	100,0	37,9	42,4	1,5	1,5	-	16,7
037	HORNSHAUSEN A.D.	72	ABS.	493	434	13	421	185	221	10	3	-	2
		69	ABS.	447	393	23	370	163	193	4	2	-	8
		72	%	-	88,0	3,0	97,0	43,9	52,5	2,4	0,7	-	0,5
		69	%	-	87,9	5,9	94,1	44,1	52,2	1,1	0,5	-	2,2
038	HORNSHAUSEN A.S.	72	ABS.	1025	883	18	865	548	278	34	2	-	3
		69	ABS.	926	767	36	731	421	256	27	4	-	23
		72	%	-	86,1	2,0	98,0	63,4	32,1	3,9	0,2	-	0,3
		69	%	-	82,8	4,7	95,3	57,6	35,0	3,7	0,5	-	3,1
039	NIEDERDIETEN	72	ABS.	404	339	4	335	176	146	12	-	-	1
		69	ABS.	352	268	1	267	129	127	5	-	-	6
		72	%	-	83,9	1,2	98,8	52,5	43,6	3,6	-	-	0,3
		69	%	-	76,1	0,4	99,6	48,3	47,6	1,9	-	-	2,2
042	NIEDERWEIDBACH	72	ABS.	915	760	16	744	373	341	24	2	-	4
		69	ABS.	788	626	16	610	267	281	19	1	-	42
		72	%	-	83,1	2,1	97,9	50,1	45,8	3,2	0,3	-	0,5
		69	%	-	79,4	2,6	97,4	43,8	46,1	3,1	0,2	-	6,9
043	OBERDIETEN	72	ABS.	459	351	8	343	101	228	10	2	-	2
		69	ABS.	438	306	16	290	68	196	14	2	-	10
		72	%	-	76,5	2,3	97,7	29,4	66,5	2,9	0,6	-	0,6
		69	%	-	69,9	5,2	94,8	23,4	67,6	4,8	0,7	-	3,4
046	OBERWEIDBACH	72	ABS.	205	158	2	156	43	104	7	-	-	2
		69	ABS.	197	149	7	142	17	102	8	-	-	15
		72	%	-	77,1	1,3	98,7	27,6	66,7	4,5	-	-	1,3
		69	%	-	75,6	4,7	95,3	12,0	71,8	5,6	-	-	10,6
047	QUOTSHAUSEN	72	ABS.	382	312	7	305	163	124	14	2	-	2
		69	ABS.	356	277	14	263	140	107	8	-	-	8
		72	%	-	81,7	2,2	97,8	53,4	40,7	4,6	0,7	-	0,7
		69	%	-	77,8	5,1	94,9	53,2	40,7	3,0	-	-	3,0
048	RACHELSHAUSEN	72	ABS.	128	104	3	101	41	58	2	-	-	-
		69	ABS.	111	92	4	88	28	53	-	-	-	7
		72	%	-	81,3	2,9	97,1	40,6	57,4	2,0	-	-	-
		69	%	-	82,9	4,3	95,7	31,8	60,2	-	-	-	8,0
049	ROEMERSHAUSEN	72	ABS.	267	197	6	191	90	90	5	1	-	5
		69	ABS.	244	172	9	163	66	82	6	-	-	9
		72	%	-	73,8	3,0	97,0	47,1	47,1	2,6	0,5	-	2,6
		69	%	-	70,5	5,2	94,8	40,5	50,3	3,7	-	-	5,5
051	ROTH	72	ABS.	325	261	6	255	112	136	5	-	-	2
		69	ABS.	301	215	7	208	56	136	2	1	-	13
		72	%	-	80,3	2,3	97,7	43,9	53,3	2,0	-	-	0,8
		69	%	-	71,4	3,3	96,7	26,9	65,4	1,0	0,5	-	6,3
052	RUECHENBACH	72	ABS.	119	105	-	105	49	53	2	1	-	-
		69	ABS.	119	98	1	97	46	38	7	-	-	6
		72	%	-	88,2	-	100,0	46,7	50,5	1,9	1,0	-	-
		69	%	-	82,4	1,0	99,0	47,4	39,2	7,2	-	-	6,2

14. ERGEBNISSE DER BUNDESTAGSWAHLEN 1972 UND 1969

IN DEN GEMEINDEN

- ERSTSTIMMEN -

ST. KZ.	GEMEINDE  LANDKREIS	WAHL- JAHR	WAHL- BE- RECH- TIGTE	WAEHLER --- WAHLBE- TEILIGUNG	ABGEGEB. STIMMEN UN- GUELTIG	GUELTIG	SPD	CDU	F.D.P.	VON DEN GUELTIGEN STIMMEN DKP ADF	ENTFIELEN AUF EFP EP	NPD	ANDERE PART.
133 LKR. BIEDENKOPF													
055	SILBERG	72 ABS.	311	279	4	275	143	127	5	-	-	-	-
		69 ABS.	274	236	8	228	109	113	3	-	-	3	-
		72 %	-	89,7	1,4	98,6	52,0	46,2	1,8	-	-	-	-
		69 %	-	86,1	3,4	96,6	47,8	49,6	1,3	-	-	1,3	-
056	SIMMERSBACH	72 ABS.	709	589	9	580	221	336	18	-	-	5	-
		69 ABS.	657	536	18	518	153	324	15	1	-	25	-
		72 %	-	83,1	1,5	98,5	38,1	57,9	3,1	-	-	0,9	-
		69 %	-	81,6	3,4	96,6	29,5	62,5	2,9	0,2	-	4,8	-
057	SINKERSHAUSEN	72 ABS.	213	186	-	186	88	95	1	-	-	2	-
		69 ABS.	191	166	5	161	57	87	5	-	-	12	-
		72 %	-	87,3	-	100,0	47,3	51,1	0,5	-	-	1,1	-
		69 %	-	86,9	3,0	97,0	35,4	54,0	3,1	-	-	7,5	-
068	STEFFENBERG	72 ABS.	1849	1560	19	1541	969	470	90	2	-	10	-
		69 ABS.	1694	1298	49	1249	718	409	80	5	-	37	-
		72 %	-	84,4	1,2	98,8	62,9	30,5	5,8	0,1	-	0,6	-
		69 %	-	76,6	3,8	96,2	57,5	32,7	6,4	0,4	-	3,0	-
058	STEINPERF	72 ABS.	665	556	6	550	370	160	10	4	-	6	-
		69 ABS.	611	475	26	449	275	137	16	1	-	20	-
		72 %	-	83,6	1,1	98,9	67,3	29,1	1,8	0,7	-	1,1	-
		69 %	-	77,7	5,5	94,5	61,2	30,5	3,6	0,2	-	4,5	-
059	WALLAU (LAHN)	72 ABS.	3004	2663	30	2633	1737	780	82	19	-	15	-
		69 ABS.	2821	2413	75	2338	1485	691	76	4	-	82	-
		72 %	-	88,6	1,1	98,9	66,0	29,6	3,1	0,7	-	0,6	-
		69 %	-	85,5	3,1	96,9	63,5	29,6	3,3	0,2	-	3,5	-
060	WEIDENHAUSEN	72 ABS.	1569	1394	24	1370	802	523	35	7	-	3	-
		69 ABS.	1441	1254	54	1200	684	449	38	1	-	28	-
		72 %	-	88,8	1,7	98,3	58,5	38,2	2,6	0,5	-	0,2	-
		69 %	-	87,0	4,3	95,7	57,0	37,4	3,2	0,1	-	2,3	-
062	WIESENBAACH	72 ABS.	436	383	4	379	291	76	6	4	-	2	-
		69 ABS.	419	313	7	306	233	67	2	1	-	3	-
		72 %	-	87,8	1,0	99,0	76,8	20,1	1,6	1,1	-	0,5	-
		69 %	-	74,7	2,2	97,8	76,1	21,9	0,7	0,3	-	1,0	-
063	WILSBACH	72 ABS.	249	218	4	214	99	92	14	1	-	8	-
		69 ABS.	229	183	9	174	76	67	5	1	-	25	-
		72 %	-	87,6	1,8	98,2	46,3	43,0	6,5	0,5	-	3,7	-
		69 %	-	79,9	4,9	95,1	43,7	38,5	2,9	0,6	-	14,4	-
064	WOLFGRUBEN	72 ABS.	352	311	5	306	187	109	10	-	-	-	-
		69 ABS.	337	301	13	288	152	125	7	3	-	1	-
		72 %	-	88,4	1,6	98,4	61,1	35,6	3,3	-	-	-	-
		69 %	-	89,3	4,3	95,7	52,8	43,4	2,4	1,0	-	0,3	-
065	WOLZHAUSEN	72 ABS.	501	373	12	361	192	154	13	1	-	1	-
		69 ABS.	466	339	15	324	155	137	22	1	-	9	-
		72 %	-	74,5	3,2	96,8	53,2	42,7	3,6	0,3	-	0,3	-
		69 %	-	72,7	4,4	95,6	47,8	42,3	6,8	0,3	-	2,8	-
998	BRIEFWAHL	72 ABS.	-	1978	9	1969	1076	789	87	8	-	9	-
		69 ABS.	-	1178	12	1166	550	488	89	5	-	34	-
		72 %	-	-	0,5	99,5	54,6	40,1	4,4	0,4	-	0,5	-
		69 %	-	-	1,0	99,0	47,2	41,9	7,6	0,4	-	2,9	-
LKR. BIEDENKOPF		72 ABS.	44413	39796	568	39228	22082	15476	1312	169	-	189	-
		69 ABS.	41084	34960	1238	33722	17613	13586	1277	110	-	1136	-
		72 %	-	89,6	1,4	98,6	56,3	39,5	3,3	0,4	-	0,5	-
		69 %	-	85,1	3,5	96,5	52,2	40,3	3,8	0,3	-	3,4	-
135 LKR. DARMSTADT													
002	ALSBAACH	72 ABS.	2460	2119	15	2104	1089	852	129	9	4	21	-
		69 ABS.	2280	1943	53	1890	926	745	100	11	4	104	-
		72 %	-	86,1	0,7	99,3	51,8	40,5	6,1	0,4	0,2	1,0	-
		69 %	-	85,2	2,7	97,3	49,0	39,4	5,3	0,6	0,2	5,5	-
003	ASBACH	72 ABS.	392	363	10	353	153	177	17	3	-	3	-
		69 ABS.	374	320	29	291	132	129	13	1	-	16	-
		72 %	-	92,6	2,8	97,2	43,3	50,1	4,8	0,8	-	0,8	-
		69 %	-	85,6	9,1	90,9	45,4	44,3	4,5	0,3	-	5,5	-
005	BICKENBACH	72 ABS.	2840	2563	52	2511	1591	789	99	12	4	16	-
		69 ABS.	2616	2231	58	2173	1357	631	76	23	7	79	-
		72 %	-	90,2	2,0	98,0	63,4	31,4	3,9	0,5	0,2	0,6	-
		69 %	-	85,3	2,6	97,4	62,4	29,0	3,5	1,1	0,3	3,6	-
006	BRANDAU	72 ABS.	1060	967	12	955	538	378	22	2	2	13	-
		69 ABS.	963	839	39	800	415	270	33	2	1	79	-
		72 %	-	91,2	1,2	98,8	56,3	39,6	2,3	0,2	0,2	1,4	-
		69 %	-	87,1	4,6	95,4	51,9	33,8	4,1	0,3	0,1	9,9	-

14. ERGEBNISSE DER BUNDESTAGSWAHLEN 1972 UND 1969

IN DEN GEMEINDEN

- ERSTSTIMMEN -

ST. KZ.	GEMEINDE	WAHL- JAHR	WAHL- BE- RECH- TIGTE	WAELER --- WAHLBE- TEILGUNG	ABGEGEB. STIMMEN UN- GUELTIG	STIMMEN GUELTIG	SPD	CDU	F.D.P.	VON DEN GUELTIGEN STIMMEN OKP - ADF	ENTFIELEN AUF EP - NPD	AUF ANDERE PART.
L A N D K R E I S												
135 LKR. DARMSTADT												
007	BRAUNSHARDT	72 ABS.	1433	1248	20	1228	747	421	50	5	1	4
		69 ABS.	1237	1052	25	1027	609	359	27	4	2	26
		72 %	-	87,1	1,6	98,4	60,8	34,3	4,1	0,4	0,1	0,3
		69 %	-	85,0	2,4	97,6	59,3	35,0	2,6	0,4	0,2	2,5
009	ERNSTHOFEN	72 ABS.	562	503	9	494	285	180	24	1	-	4
		69 ABS.	487	431	9	422	250	137	13	4	-	18
		72 %	-	89,5	1,8	98,2	57,7	36,4	4,9	0,2	-	0,8
		69 %	-	88,5	2,1	97,9	59,2	32,5	3,1	0,9	-	4,3
010	ERZHAUSEN	72 ABS.	3812	3487	21	3466	2212	1088	110	35	7	14
		69 ABS.	3464	3062	14	3048	1890	916	86	31	9	116
		72 %	-	91,5	0,6	99,4	63,8	31,4	3,2	1,0	0,2	0,4
		69 %	-	88,4	0,5	99,5	62,0	30,1	2,8	1,0	0,3	3,8
011	ESCHOLLBRUECKEN	72 ABS.	1809	1565	12	1553	877	567	76	8	1	24
		69 ABS.	1364	1175	19	1156	633	374	49	-	1	99
		72 %	-	86,5	0,8	99,2	56,5	36,5	4,9	0,5	0,1	1,5
		69 %	-	86,1	1,6	98,4	54,8	32,4	4,2	-	0,1	8,6
012	FRANKENHAUSEN	72 ABS.	340	311	1	310	130	154	19	3	-	4
		69 ABS.	297	258	2	256	93	127	16	-	3	79
		72 %	-	91,5	0,3	99,7	41,9	49,7	6,1	1,0	-	1,3
		69 %	-	86,9	0,8	99,2	36,3	49,6	6,3	-	1,2	6,6
013	GRAEFENHAUSEN	72 ABS.	2493	2243	8	2235	1467	685	61	5	4	13
		69 ABS.	2209	1950	16	1934	1258	536	52	9	-	79
		72 %	-	90,0	0,4	99,6	65,6	30,6	2,7	0,2	0,2	0,6
		69 %	-	88,3	0,8	99,2	65,0	27,7	2,7	0,5	-	4,1
014	GRIESHEIM, ST.	72 ABS.	11326	10090	50	10040	5557	4026	359	47	16	35
		69 ABS.	10049	8593	234	8359	4429	3282	293	44	24	287
		72 %	-	89,1	0,5	99,5	55,3	40,1	3,6	0,5	0,2	0,3
		69 %	-	85,5	2,7	97,3	53,0	39,3	3,5	0,5	0,3	3,4
015	HAHNLEIN	72 ABS.	1929	1751	27	1724	1171	449	69	11	7	17
		69 ABS.	1660	1478	60	1418	966	317	57	9	2	67
		72 %	-	90,8	1,5	98,5	67,9	26,0	4,0	0,6	0,4	1,0
		69 %	-	89,0	4,1	95,9	68,1	22,4	4,0	0,6	0,1	4,7
019	JUGENHEIM A.D.BERGSTR.	72 ABS.	2850	2426	23	2403	1149	975	234	25	2	18
		69 ABS.	2647	2185	55	2130	1033	839	133	24	8	93
		72 %	-	85,1	0,9	99,1	47,8	40,6	9,7	1,0	0,1	0,7
		69 %	-	82,5	2,5	97,5	48,5	39,4	6,2	1,1	0,4	4,4
020	KLEIN-BIEBERAU	72 ABS.	279	259	5	254	134	107	11	2	-	-
		69 ABS.	232	204	5	199	97	63	18	2	-	19
		72 %	-	92,8	1,9	98,1	52,8	42,1	4,3	0,8	-	-
		69 %	-	87,9	2,5	97,5	48,7	31,7	9,0	1,0	-	9,5
023	MESSEL	72 ABS.	1704	1555	15	1540	897	552	77	5	2	7
		69 ABS.	1547	1411	28	1383	811	397	94	6	2	73
		72 %	-	91,3	1,0	99,0	58,2	35,8	5,0	0,3	0,1	0,5
		69 %	-	91,2	2,0	98,0	58,6	28,7	6,8	0,4	0,1	5,3
043	MODAU	72 ABS.	1363	1266	19	1247	694	468	70	2	2	11
		69 ABS.	1257	1130	25	1105	600	377	61	4	-	63
		72 %	-	92,9	1,5	98,5	55,7	37,5	5,6	0,2	0,2	0,9
		69 %	-	89,9	2,2	97,8	54,3	34,1	5,5	0,4	-	5,7
042	MODAUTAL	72 ABS.	387	337	11	326	146	163	14	2	-	1
		69 ABS.	341	292	20	272	103	153	8	-	1	7
		72 %	-	87,1	3,3	96,7	44,8	50,0	4,3	0,6	-	0,3
		69 %	-	85,6	6,8	93,2	37,9	56,3	2,9	-	0,4	2,6
025	NEUTSCH	72 ABS.	142	129	2	127	47	71	8	-	-	1
		69 ABS.	127	113	4	109	37	42	15	1	-	14
		72 %	-	90,8	1,6	98,4	37,0	55,9	6,3	-	-	0,8
		69 %	-	89,0	3,5	96,5	33,9	38,5	13,8	0,9	-	12,8
026	NIEDER-BEERBACH	72 ABS.	1075	973	17	956	557	362	30	3	1	3
		69 ABS.	951	862	25	837	468	314	23	3	6	23
		72 %	-	90,5	1,7	98,3	58,3	37,9	3,1	0,3	0,1	0,3
		69 %	-	90,6	2,9	97,1	55,9	37,5	2,7	0,4	0,7	2,7
028	NIEDER-RAMSTADT	72 ABS.	4396	3857	56	3801	1980	1509	260	15	9	28
		69 ABS.	4027	3386	81	3305	1665	1233	213	21	11	162
		72 %	-	87,7	1,5	98,5	52,1	39,7	6,8	0,4	0,2	0,7
		69 %	-	84,1	2,4	97,6	50,4	37,3	6,4	0,6	0,3	4,9
031	OBER-RAMSTADT, ST.	72 ABS.	6766	5986	71	5915	3653	1862	325	43	7	25
		69 ABS.	6171	5465	167	5298	3126	1612	222	89	25	224
		72 %	-	88,5	1,2	98,8	61,8	31,5	5,5	0,7	0,1	0,4
		69 %	-	88,6	3,1	96,9	59,0	30,4	4,2	1,7	0,5	4,2
032	PFUNGSTADT, ST.	72 ABS.	12884	11464	75	11389	6420	4228	528	87	27	101
		69 ABS.	11843	10204	214	9990	5303	3475	461	157	32	562
		72 %	-	89,0	0,7	99,3	56,4	37,1	4,6	0,8	0,2	0,9
		69 %	-	86,2	2,1	97,9	53,1	34,8	4,6	1,6	0,3	5,6



14. ERGEBNISSE DER BUNDESTAGSWAHLEN 1972 UND 1969

IN DEN GEMEINDEN

- ERSTSTIMMEN -

ST. KZ.	GEMEINDE LANDKREIS	WAHL- JAHR	WAHL- BE- RECH- TIGTE	WAELER --- WAHLBE- TEILIGUNG	ABGEGEB. STIMMEN UN- GUELTIG	GUELTIG	SPD	CDU	F.D.P.	VON DEN GUELTIGEN STIMMEN DKP	ENTFIELEN AUF EPF EP	NPD	ANDERE PART.
135 LKR. DARMSTADT													
034	ROSSDORF	72 ABS.	5231	4729	26	4703	2686	1743	208	29	3	34	-
		69 ABS.	4640	4048	142	3906	2204	1290	156	22	18	216	-
		72 %	-	90,4	0,5	99,5	57,1	37,1	4,4	0,6	0,1	0,7	-
		69 %	-	87,2	3,5	96,5	56,4	33,0	4,0	0,6	0,5	5,5	-
035	SCHNEPPENHAUSEN	72 ABS.	926	846	15	831	560	237	24	5	3	2	-
		69 ABS.	891	793	16	777	491	229	26	4	2	25	-
		72 %	-	91,4	1,8	98,2	67,4	28,5	2,9	0,6	0,4	0,2	-
		69 %	-	89,0	2,0	98,0	63,2	29,5	3,3	0,5	0,3	3,2	-
036	SEEHEIM	72 ABS.	6384	5552	64	5488	2967	2104	334	28	18	37	-
		69 ABS.	5110	4377	116	4261	2280	1488	254	26	14	199	-
		72 %	-	87,0	1,2	98,8	54,1	38,3	6,1	0,5	0,3	0,7	-
		69 %	-	85,7	2,7	97,3	53,5	34,9	6,0	0,6	0,3	4,7	-
037	TRAISA	72 ABS.	1959	1767	19	1748	961	662	92	18	3	12	-
		69 ABS.	1809	1596	36	1560	886	533	59	8	7	67	-
		72 %	-	90,2	1,1	98,9	55,0	37,9	5,3	1,0	0,2	0,7	-
		69 %	-	88,2	2,3	97,7	56,8	34,2	3,8	0,5	0,4	4,3	-
039	WEITERSTADT	72 ABS.	5245	4669	15	4654	2985	1453	171	24	5	16	-
		69 ABS.	4195	3613	16	3597	2309	1033	107	24	8	116	-
		72 %	-	89,0	0,3	99,7	64,1	31,2	3,7	0,5	0,1	0,3	-
		69 %	-	86,1	0,4	99,6	64,2	28,7	3,0	0,7	0,2	3,2	-
040	WEMBACH	72 ABS.	462	413	8	405	251	144	8	2	-	-	-
		69 ABS.	386	317	8	309	203	68	11	1	2	24	-
		72 %	-	89,4	1,9	98,1	62,0	35,6	2,0	0,5	-	-	-
		69 %	-	82,1	2,5	97,5	65,7	22,0	3,6	0,3	0,6	7,8	-
041	WIXHAUSEN	72 ABS.	3096	2826	22	2804	1911	762	96	13	4	18	-
		69 ABS.	2660	2407	30	2377	1616	564	79	15	5	98	-
		72 %	-	91,3	0,8	99,2	68,2	27,2	3,4	0,5	0,1	0,6	-
		69 %	-	90,5	1,2	98,8	68,0	23,7	3,3	0,6	0,2	4,1	-
998	BRIEFWAHL	72 ABS.	-	4106	27	4079	2349	1440	239	32	6	13	-
		69 ABS.	-	3383	24	3359	1820	1152	233	35	21	98	-
		72 %	-	-	0,7	99,3	57,6	35,3	5,9	0,8	0,1	0,3	-
		69 %	-	-	0,7	99,3	54,2	34,3	6,9	1,0	0,6	2,9	-
LKR. DARMSTADT													
		72 ABS.	85605	80370	727	79643	46164	28606	3764	476	138	495	-
		69 ABS.	75834	69118	1570	67548	38010	22685	2988	580	215	3070	-
		72 %	-	93,9	0,9	99,1	58,0	35,9	4,7	0,6	0,2	0,6	-
		69 %	-	91,1	2,3	97,7	56,3	33,6	4,4	0,9	0,3	4,5	-
136 LKR. DIEBURG													
002	BABENHAUSEN, ST.	72 ABS.	7803	6628	71	6557	3827	2406	232	43	-	49	-
		69 ABS.	7001	5789	124	5665	3075	2106	212	54	-	218	-
		72 %	-	84,9	1,1	98,9	58,4	36,7	3,5	0,7	-	0,7	-
		69 %	-	82,7	2,1	97,9	54,3	37,2	3,7	1,0	-	3,8	-
005	DIEBURG, ST.	72 ABS.	8326	7205	39	7166	3197	3642	258	30	-	39	-
		69 ABS.	7246	6255	44	6211	2454	3333	211	54	-	159	-
		72 %	-	86,5	0,5	99,5	44,6	50,8	3,6	0,4	-	0,5	-
		69 %	-	86,3	0,7	99,3	39,5	53,7	3,4	0,9	-	2,6	-
006	DORNDIEL	72 ABS.	215	197	6	191	71	114	6	-	-	-	-
		69 ABS.	193	172	11	161	58	99	1	-	-	3	-
		72 %	-	91,6	3,0	97,0	37,2	59,7	3,1	-	-	-	-
		69 %	-	89,1	6,4	93,6	36,0	61,5	0,6	-	-	1,9	-
007	EPPERTSHAUSEN	72 ABS.	3254	2978	50	2928	1509	1338	55	12	-	14	-
		69 ABS.	2932	2641	94	2547	1288	1134	60	13	-	52	-
		72 %	-	91,5	1,7	98,3	51,5	45,7	1,9	0,4	-	0,5	-
		69 %	-	90,1	3,6	96,4	50,6	44,5	2,4	0,5	-	2,0	-
053	FISCHBACHTAL	72 ABS.	1539	1407	19	1388	718	619	27	6	-	18	-
		69 ABS.	1400	1224	41	1183	606	437	44	21	-	75	-
		72 %	-	91,4	1,4	98,6	51,7	44,6	1,9	0,4	-	1,3	-
		69 %	-	87,4	3,3	96,7	51,2	36,9	3,7	1,8	-	6,3	-
009	GEORGENHAUSEN	72 ABS.	736	685	18	667	424	201	29	8	-	5	-
		69 ABS.	653	588	23	565	349	154	35	7	-	20	-
		72 %	-	93,1	2,6	97,4	63,6	30,1	4,3	1,2	-	0,7	-
		69 %	-	90,0	3,9	96,1	61,8	27,3	6,2	1,2	-	3,5	-
010	GROSS-BIEBERAU, ST.	72 ABS.	2623	2394	47	2347	1253	931	132	14	-	17	-
		69 ABS.	2433	2173	103	2070	1051	736	160	19	-	104	-
		72 %	-	91,3	2,0	98,0	53,4	39,7	5,6	0,6	-	0,7	-
		69 %	-	89,3	4,7	95,3	50,8	35,6	7,7	0,9	-	5,0	-
011	GROSS-UMSTADT, ST.	72 ABS.	6742	5944	91	5853	3206	2336	254	27	-	30	-
		69 ABS.	6271	5513	218	5295	2730	2038	288	33	-	206	-
		72 %	-	88,2	1,5	98,5	54,8	39,9	4,3	0,5	-	0,5	-
		69 %	-	87,9	4,0	96,0	51,6	38,5	5,4	0,6	-	3,9	-

14. ERGEBNISSE DER BUNDESTAGSWAHLEN 1972 UND 1969

IN DEN GEMEINDEN

- ERSTSTIMMEN -

ST. KZ.	GEMEINDE  LANDKREIS	WAHL- JAHR	WAHL- BE- RECH- TIGTE	WAEHLER --- WAHLBE- TEILIGUNG	ABGEGEB. STIMMEN UN- GUELTIG	GUELTIG	SPD	CDU	F.D.P.	VON DEN GUELTIGEN STIMMEN DKP - ADF	ENTFIELEN AUF EFP - EP	NPD	ANDERE PART.
136 LKR. DIEBURG													
012	GROSS-ZIMMERN	72	ABS.	5840	5144	110	5034	2831	1989	135	61	-	18
		69	ABS.	5513	4745	159	4586	2337	1883	128	103	-	135
		72	%	-	88,1	2,1	97,9	56,2	39,5	2,7	1,2	-	0,4
		69	%	-	86,1	3,4	96,6	51,0	41,1	2,8	2,2	-	2,9
013	GUNDERNHAUSEN	72	ABS.	1940	1729	14	1715	1023	563	103	6	-	20
		69	ABS.	1722	1507	40	1467	857	482	52	12	-	64
		72	%	-	89,1	0,8	99,2	59,7	32,8	6,0	0,3	-	1,2
		69	%	-	87,5	2,7	97,3	58,4	32,9	3,5	0,8	-	4,4
019	HEUBACH	72	ABS.	1120	997	18	979	532	411	33	3	-	-
		69	ABS.	1033	925	29	896	464	367	26	4	-	35
		72	%	-	89,0	1,8	98,2	54,3	42,0	3,4	0,3	-	-
		69	%	-	89,5	3,1	96,9	51,8	41,0	2,9	0,4	-	3,9
020	KLEESTADT	72	ABS.	665	611	9	602	346	239	8	2	-	7
		69	ABS.	624	574	8	566	324	199	14	5	-	24
		72	%	-	91,9	1,5	98,5	57,5	39,7	1,3	0,3	-	1,2
		69	%	-	92,0	1,4	98,6	57,2	35,2	2,5	0,9	-	4,2
021	KLEIN-UMSTADT	72	ABS.	1060	902	23	879	470	361	38	1	-	9
		69	ABS.	956	832	29	803	398	325	33	-	-	47
		72	%	-	85,1	2,5	97,5	53,5	41,1	4,3	0,1	-	1,0
		69	%	-	87,0	3,5	96,5	49,6	40,5	4,1	-	-	5,9
022	KLEIN-ZIMMERN	72	ABS.	902	820	11	809	356	437	9	5	-	2
		69	ABS.	814	724	31	693	268	392	12	2	-	19
		72	%	-	90,9	1,3	98,7	44,0	54,0	1,1	0,6	-	0,2
		69	%	-	88,9	4,3	95,7	38,7	56,6	1,7	0,3	-	2,7
027	MOSBACH	72	ABS.	880	786	14	772	332	423	14	2	-	1
		69	ABS.	786	667	31	636	235	376	9	3	-	13
		72	%	-	89,3	1,8	98,2	43,0	54,8	1,8	0,3	-	0,1
		69	%	-	84,9	4,6	95,4	36,9	59,1	1,4	0,5	-	2,0
028	MUNSTER	72	ABS.	6494	5840	31	5809	3156	2464	144	24	-	21
		69	ABS.	5417	4771	80	4691	2323	2116	108	29	-	115
		72	%	-	89,9	0,5	99,5	54,3	42,4	2,5	0,4	-	0,4
		69	%	-	88,1	1,7	98,3	49,5	45,1	2,3	0,6	-	2,5
031	NIEDER-RODEN	72	ABS.	6933	6123	66	6057	3117	2607	299	14	-	20
		69	ABS.	5689	4928	101	4827	2428	2086	199	25	-	89
		72	%	-	88,3	1,1	98,9	51,5	43,0	4,9	0,2	-	0,3
		69	%	-	86,6	2,0	98,0	50,3	43,2	4,1	0,5	-	1,8
035	OBER-RODEN	72	ABS.	6480	5792	75	5717	2600	2868	210	18	-	21
		69	ABS.	5639	5050	149	4901	2058	2579	125	27	-	112
		72	%	-	89,4	1,3	98,7	45,5	50,2	3,7	0,3	-	0,4
		69	%	-	89,6	3,0	97,0	42,0	52,6	2,6	0,6	-	2,3
052	OTZBERG	72	ABS.	3890	3499	63	3436	1803	1460	141	16	-	16
		69	ABS.	3515	3082	118	2964	1465	1170	109	25	-	195
		72	%	-	89,9	1,8	98,2	52,5	42,5	4,1	0,5	-	0,5
		69	%	-	87,7	3,8	96,2	49,4	39,5	3,7	0,8	-	6,6
036	RADHEIM	72	ABS.	508	463	10	453	161	272	18	-	-	2
		69	ABS.	439	386	19	367	109	242	8	-	-	8
		72	%	-	91,1	2,2	97,8	35,5	60,0	4,0	-	-	0,4
		69	%	-	87,9	4,9	95,1	29,7	65,9	2,2	-	-	2,2
038	REINHEIM, ST.	72	ABS.	7298	6534	99	6435	3740	2158	234	267	-	36
		69	ABS.	6368	5635	199	5436	3075	1546	215	299	-	301
		72	%	-	89,5	1,5	98,5	58,1	33,5	3,6	4,1	-	0,6
		69	%	-	88,5	3,5	96,5	56,6	28,4	4,0	5,5	-	5,5
039	RICHEN	72	ABS.	884	793	7	786	368	385	22	2	-	9
		69	ABS.	786	710	29	681	296	328	21	5	-	31
		72	%	-	89,7	0,9	99,1	46,8	49,0	2,8	0,3	-	1,1
		69	%	-	90,3	4,1	95,9	43,5	48,2	3,1	0,7	-	4,6
041	SCHAAFHEIM	72	ABS.	3196	2819	59	2760	1556	1104	73	18	-	9
		69	ABS.	2888	2509	86	2423	1291	942	76	22	-	92
		72	%	-	88,2	2,1	97,9	56,4	40,0	2,6	0,7	-	0,3
		69	%	-	86,9	3,4	96,6	53,3	38,9	3,1	0,9	-	3,8
043	SEMD	72	ABS.	1156	1062	37	1025	707	244	60	3	-	11
		69	ABS.	1024	957	51	906	614	200	34	9	-	49
		72	%	-	91,9	3,5	96,5	69,0	23,8	5,9	0,3	-	1,1
		69	%	-	93,5	5,3	94,7	67,8	22,1	3,8	1,0	-	5,4
044	SICKENHOFEN	72	ABS.	631	582	11	571	370	181	11	1	-	8
		69	ABS.	575	519	20	499	307	144	22	1	-	25
		72	%	-	92,2	1,9	98,1	64,8	31,7	1,9	0,2	-	1,4
		69	%	-	90,3	3,9	96,1	61,5	28,9	4,4	0,2	-	5,0
048	URBERACH	72	ABS.	5217	4738	64	4674	2353	2122	135	40	-	24
		69	ABS.	4660	4124	130	3994	1886	1854	109	66	-	79
		72	%	-	90,8	1,4	98,6	50,3	45,4	2,9	0,9	-	0,5
		69	%	-	88,5	3,2	96,8	47,2	46,4	2,7	1,7	-	2,0

14. ERGEBNISSE DER BUNDESTAGSWAHLEN 1972 UND 1969

IN DEN GEMEINDEN

- ERSTSTIMMEN -

ST. KZ.	G E M E I N D E  L A N D K R E I S	WAHL- JAHR	WAHL- BE- RECH- TIGTE	WAEHLER --- WAHLBE- TEILIGUNG	ABGEGEB. UN- GUELTIG	STIMMEN GUELTIG	SPD	CDU	F.D.P.	VON DEN GUELTIGEN STIMMEN DKP - ADF	ENTFIELEN AUF EPP - EP	NPD	ANDERE PART.
136 LKR. DIEBURG													
998	BRIEFWAHL	72 ABS.	-	4291	33	4258	2159	1891	162	36	-	10	-
		69 ABS.	-	3323	46	3277	1607	1401	165	38	-	66	-
		72 %	-	-	0,8	99,2	50,7	44,4	3,8	0,8	-	0,2	-
		69 %	-	-	1,4	98,6	49,0	42,8	5,0	1,2	-	2,0	-
LKR. DIEBURG													
		72 ABS.	86332	80963	1095	79868	42185	33766	2842	659	-	416	-
		69 ABS.	76577	70323	2013	68310	33953	28669	2476	876	-	2336	-
		72 %	-	93,8	1,4	98,6	52,8	42,3	3,6	0,8	-	0,5	-
		69 %	-	91,8	2,9	97,1	49,7	42,0	3,6	1,3	-	3,4	-
137 DILLKREIS													
001	ALLENDORF	72 ABS.	1126	974	7	967	485	430	44	6	-	2	-
		69 ABS.	1000	804	6	798	389	352	21	2	-	34	-
		72 %	-	86,5	0,7	99,3	50,2	44,5	4,6	0,6	-	0,2	-
		69 %	-	80,4	0,7	99,3	48,7	44,1	2,6	0,3	-	4,3	-
003	ARBORN	72 ABS.	342	285	7	278	185	65	26	1	-	1	-
		69 ABS.	347	268	8	260	133	90	27	2	-	8	-
		72 %	-	83,3	2,5	97,5	66,5	23,4	9,4	0,4	-	0,4	-
		69 %	-	77,2	3,0	97,0	51,2	34,6	10,4	0,8	-	3,1	-
005	BEILSTEIN	72 ABS.	1460	1287	11	1276	663	503	98	4	-	8	-
		69 ABS.	1303	1067	26	1041	515	414	46	-	-	66	-
		72 %	-	88,2	0,9	99,1	52,0	39,4	7,7	0,3	-	0,6	-
		69 %	-	81,9	2,4	97,6	49,5	39,8	4,4	-	-	6,3	-
007	BREITSCHIED	72 ABS.	1492	1310	16	1294	512	718	57	2	-	5	-
		69 ABS.	1363	1149	25	1124	362	668	37	1	-	56	-
		72 %	-	87,8	1,2	98,8	39,6	55,5	4,4	0,2	-	0,4	-
		69 %	-	84,3	2,2	97,8	32,2	59,4	3,3	0,1	-	5,0	-
008	BURG	72 ABS.	2432	2074	21	2053	1090	862	80	7	-	14	-
		69 ABS.	2245	1866	41	1825	913	732	50	10	-	120	-
		72 %	-	85,3	1,0	99,0	53,1	42,0	3,9	0,3	-	0,7	-
		69 %	-	83,1	2,2	97,8	50,0	40,1	2,7	0,5	-	6,6	-
071	DIETZHOELZTAL	72 ABS.	3550	2938	14	2924	1518	1197	166	12	-	31	-
		69 ABS.	3301	2692	59	2633	1153	1205	134	5	-	136	-
		72 %	-	82,8	0,5	99,5	51,9	40,9	5,7	0,4	-	1,1	-
		69 %	-	81,6	2,2	97,8	43,8	45,8	5,1	0,2	-	5,2	-
010	DILLENBURG, ST.	72 ABS.	10544	8724	72	8652	3620	4572	367	28	-	65	-
		69 ABS.	10146	8175	125	8050	2860	4403	350	22	-	415	-
		72 %	-	82,7	0,8	99,2	41,8	52,8	4,2	0,3	-	0,8	-
		69 %	-	80,6	1,5	98,5	35,5	54,7	4,3	0,3	-	5,2	-
011	DONSBACH	72 ABS.	1195	966	19	947	558	346	38	-	-	5	-
		69 ABS.	1087	803	18	785	362	348	22	1	-	52	-
		72 %	-	80,8	2,0	98,0	58,9	36,5	4,0	-	-	0,5	-
		69 %	-	73,9	2,2	97,8	46,1	44,3	2,8	0,1	-	6,6	-
012	DRIEDORF	72 ABS.	1748	1506	13	1493	726	683	70	7	-	7	-
		69 ABS.	1582	1265	26	1239	501	586	77	5	-	70	-
		72 %	-	86,2	0,9	99,1	48,6	45,7	4,7	0,5	-	0,5	-
		69 %	-	80,0	2,1	97,9	40,4	47,3	6,2	0,4	-	5,6	-
017	EROBACH	72 ABS.	447	383	11	372	157	196	15	1	-	3	-
		69 ABS.	390	315	19	296	110	149	4	1	-	32	-
		72 %	-	85,7	2,9	97,1	42,2	52,7	4,0	0,3	-	0,8	-
		69 %	-	80,8	6,0	94,0	37,2	50,3	1,4	0,3	-	10,8	-
072	ESCHENBURG	72 ABS.	3714	3021	20	3001	1312	1482	164	9	-	34	-
		69 ABS.	3434	2722	58	2664	935	1461	112	14	-	142	-
		72 %	-	81,3	0,7	99,3	43,7	49,4	5,5	0,3	-	1,1	-
		69 %	-	79,3	2,1	97,9	35,1	54,8	4,2	0,5	-	5,3	-
019	FELLERDILLN	72 ABS.	869	669	8	661	386	241	28	1	-	5	-
		69 ABS.	789	538	3	535	283	207	17	-	-	28	-
		72 %	-	77,0	1,2	98,8	58,4	36,5	4,2	0,2	-	0,8	-
		69 %	-	68,2	0,6	99,4	52,9	38,7	3,2	-	-	5,2	-
021	FLEISBACH	72 ABS.	921	812	6	806	464	285	53	-	-	4	-
		69 ABS.	808	688	11	677	372	240	38	1	-	26	-
		72 %	-	88,2	0,7	99,3	57,6	35,4	6,6	-	-	0,5	-
		69 %	-	85,1	1,6	98,4	54,9	35,5	5,6	0,1	-	3,8	-
022	FROHNHAUSEN	72 ABS.	2466	1936	19	1917	990	844	66	5	-	12	-
		69 ABS.	2303	1741	36	1705	808	787	54	2	-	54	-
		72 %	-	78,5	1,0	99,0	51,6	44,0	3,4	0,3	-	0,6	-
		69 %	-	75,6	2,1	97,9	47,4	46,2	3,2	0,1	-	3,2	-
024	GUSTERNHAIN	72 ABS.	340	288	2	286	125	156	5	-	-	-	-
		69 ABS.	308	246	6	240	65	144	14	1	-	16	-
		72 %	-	84,7	0,7	99,3	43,7	54,5	1,7	-	-	-	-
		69 %	-	79,9	2,4	97,6	27,1	60,0	5,8	0,4	-	6,7	-

14. ERGEBNISSE DER BUNDESTAGSWAHLEN 1972 UND 1969

IN DEN GEMEINDEN

- ERSTSTIMMEN -

ST. KZ.	GEMEINDE	WAHL- JAHR	WAHL- BE- RECH- TIGTE	WAELER --- WAHLBE- TEILIGUNG	ABGEGEB. UN- GUELTIG	STIMMEN GUELTIG	SPD	CDU	F.O.P.	VON DEN GUELTIGEN STIMMEN	DKP	ADF	ENTFIELEN AUF EP	NPD	ANDERE PART.
	LANDKREIS														
137	DILLKREIS														
025	HAIGER, ST.	72 ABS.	4602	3831	49	3782	1670	1924	164	10	-	-	14	-	-
		69 ABS.	4294	3444	57	3387	1270	1774	148	9	-	-	186	-	-
		72 %	-	83,2	1,3	98,7	44,2	50,9	4,3	0,3	-	-	0,4	-	-
		69 %	-	80,2	1,7	98,3	37,5	52,4	4,4	0,3	-	-	5,5	-	-
026	HAIGERSEELBACH	72 ABS.	571	481	7	474	262	177	31	1	-	-	3	-	-
		69 ABS.	508	361	11	350	174	138	10	1	-	-	27	-	-
		72 %	-	84,2	1,5	98,5	55,3	37,3	6,5	0,2	-	-	0,6	-	-
		69 %	-	71,1	3,0	97,0	49,7	39,4	2,9	0,3	-	-	7,7	-	-
029	HERBORN, ST.	72 ABS.	6961	5855	12	5843	2889	2664	232	27	-	-	31	-	-
		69 ABS.	6685	5396	89	5307	2290	2512	302	14	-	-	189	-	-
		72 %	-	84,1	0,2	99,8	49,4	45,6	4,0	0,5	-	-	0,5	-	-
		69 %	-	80,7	1,6	98,4	43,2	47,3	5,7	0,3	-	-	3,6	-	-
030	HERBORNSEELBACH	72 ABS.	2179	1753	9	1744	1144	509	83	4	-	-	4	-	-
		69 ABS.	1982	1588	8	1580	1031	405	66	2	-	-	76	-	-
		72 %	-	80,4	0,5	99,5	65,6	29,2	4,8	0,2	-	-	0,2	-	-
		69 %	-	80,1	0,5	99,5	65,3	25,6	4,2	0,1	-	-	4,8	-	-
031	HIRSCHBERG	72 ABS.	178	143	-	143	82	51	9	-	-	-	1	-	-
		69 ABS.	154	135	1	134	59	58	13	-	-	-	4	-	-
		72 %	-	80,3	-	100,0	57,3	35,7	6,3	-	-	-	0,7	-	-
		69 %	-	87,7	0,7	99,3	44,0	43,3	9,7	-	-	-	3,0	-	-
032	HIRZENHAIN	72 ABS.	1315	1053	13	1040	437	551	39	2	-	-	11	-	-
		69 ABS.	1185	915	17	898	302	524	25	4	-	-	43	-	-
		72 %	-	80,1	1,2	98,8	42,0	53,0	3,8	0,2	-	-	1,1	-	-
		69 %	-	77,2	1,9	98,1	33,6	58,4	2,8	0,4	-	-	4,8	-	-
033	HOERBACH	72 ABS.	836	735	8	727	455	215	54	2	-	-	1	-	-
		69 ABS.	752	637	13	624	369	200	38	-	-	-	17	-	-
		72 %	-	87,9	1,1	98,9	62,6	29,6	7,4	0,3	-	-	0,1	-	-
		69 %	-	84,7	2,0	98,0	59,1	32,1	6,1	-	-	-	2,7	-	-
035	LANGENAUACH	72 ABS.	1339	1109	13	1096	479	567	34	3	-	-	13	-	-
		69 ABS.	1190	958	33	925	358	469	26	2	-	-	70	-	-
		72 %	-	82,8	1,2	98,8	43,7	51,7	3,1	0,3	-	-	1,2	-	-
		69 %	-	80,5	3,4	96,6	38,7	50,7	2,8	0,2	-	-	7,6	-	-
036	MADENUEHLEN	72 ABS.	429	352	4	348	131	206	9	2	-	-	-	-	-
		69 ABS.	422	348	13	335	102	194	13	3	-	-	23	-	-
		72 %	-	82,1	1,1	98,9	37,6	59,2	2,6	0,6	-	-	-	-	-
		69 %	-	82,5	3,7	96,3	30,4	57,9	3,9	0,9	-	-	6,9	-	-
039	MEDENBACH	72 ABS.	620	458	7	451	285	148	17	-	-	-	1	-	-
		69 ABS.	558	340	11	329	178	134	3	1	-	-	13	-	-
		72 %	-	73,9	1,5	98,5	63,2	32,8	3,8	-	-	-	0,2	-	-
		69 %	-	60,9	3,2	96,8	54,1	40,7	0,9	0,3	-	-	4,0	-	-
040	MERKENBACH	72 ABS.	965	791	5	786	477	269	37	2	-	-	1	-	-
		69 ABS.	856	695	15	680	372	263	31	-	-	-	14	-	-
		72 %	-	82,0	0,6	99,4	60,7	34,2	4,7	0,3	-	-	0,1	-	-
		69 %	-	81,2	2,2	97,8	54,7	38,7	4,6	-	-	-	2,1	-	-
074	MITTENNAAR	72 ABS.	3290	2893	34	2859	1544	1189	87	13	-	-	26	-	-
		69 ABS.	2975	2516	57	2459	1246	1008	77	7	-	-	121	-	-
		72 %	-	87,9	1,2	98,8	54,0	41,6	3,0	0,5	-	-	0,9	-	-
		69 %	-	84,6	2,3	97,7	50,7	41,0	3,1	0,3	-	-	4,9	-	-
043	NENDEROTH	72 ABS.	303	259	3	256	171	64	21	-	-	-	-	-	-
		69 ABS.	272	213	5	208	113	66	17	1	-	-	11	-	-
		72 %	-	85,5	1,2	98,8	66,8	25,0	8,2	-	-	-	-	-	-
		69 %	-	78,3	2,3	97,7	54,3	31,7	8,2	0,5	-	-	5,3	-	-
045	NIEDERSCHELD	72 ABS.	1767	1550	5	1545	914	574	50	3	-	-	4	-	-
		69 ABS.	1638	1441	22	1419	768	540	54	6	-	-	51	-	-
		72 %	-	87,7	0,3	99,7	59,2	37,2	3,2	0,2	-	-	0,3	-	-
		69 %	-	88,0	1,5	98,5	54,1	38,1	3,8	0,4	-	-	3,6	-	-
048	OBERSCHELD	72 ABS.	1782	1459	3	1456	942	453	54	2	-	-	5	-	-
		69 ABS.	1713	1368	21	1347	777	466	42	8	-	-	54	-	-
		72 %	-	81,9	0,2	99,8	64,7	31,1	3,7	0,1	-	-	0,3	-	-
		69 %	-	79,9	1,5	98,5	57,7	34,6	3,1	0,6	-	-	4,0	-	-
049	ODERSBERG	72 ABS.	189	151	-	151	64	78	9	-	-	-	-	-	-
		69 ABS.	179	126	3	123	33	65	14	-	-	-	11	-	-
		72 %	-	79,9	-	100,0	42,4	51,7	6,0	-	-	-	-	-	-
		69 %	-	70,4	2,4	97,6	26,8	52,8	11,4	-	-	-	8,9	-	-
050	OFFDILLN	72 ABS.	476	399	5	394	139	238	10	-	-	-	7	-	-
		69 ABS.	427	333	10	323	94	202	7	-	-	-	20	-	-
		72 %	-	83,8	1,3	98,7	35,3	60,4	2,5	-	-	-	1,8	-	-
		69 %	-	78,0	3,0	97,0	29,1	62,5	2,2	-	-	-	6,2	-	-
053	RITTERSHAUSEN	72 ABS.	693	597	5	592	353	200	35	2	-	-	2	-	-
		69 ABS.	648	500	12	488	202	223	32	5	-	-	26	-	-
		72 %	-	86,1	0,8	99,2	59,6	33,8	5,9	0,3	-	-	0,3	-	-
		69 %	-	77,2	2,4	97,6	41,4	45,7	6,6	1,0	-	-	5,3	-	-

14. ERGEBNISSE DER BUNDESTAGSWAHLEN 1972 UND 1969

IN DEN GEMEINDEN

- ERSTSTIMMEN -

ST. KZ.	GEMEINDE		WAHL- JAHR	WAHL- BE- RECH- TIGTE	WAELER --- WAHLBE- TEILIGUNG	ABGEGEB. UN- GUELTIG	STIMMEN GUELTIG	SPD	CDU	F.D.P.	VON DEN GUELTIGEN STIMMEN DKP - ADF	ENTFIELEN AUF EFP - EP	NPD	ANDERE PART.
LANDKREIS														
137 DILLKREIS														
073	ROSSBACHTAL	72	ABS.	729	609	3	606	267	321	10	2	-	6	-
		69	ABS.	694	516	7	509	167	307	5	1	-	29	-
		72	%	-	83,5	0,5	99,5	44,1	53,0	1,7	0,3	-	1,0	-
		69	%	-	74,4	1,4	98,6	32,8	60,3	1,0	0,2	-	5,7	-
057	ROTH	72	ABS.	498	418	1	417	207	184	21	-	-	5	-
		69	ABS.	417	346	9	337	137	148	9	-	-	43	-
		72	%	-	83,9	0,2	99,8	49,6	44,1	5,0	-	-	1,2	-
		69	%	-	83,0	2,6	97,4	40,7	43,9	2,7	-	-	12,8	-
058	SCHOENBACH	72	ABS.	931	758	11	747	424	280	33	2	-	8	-
		69	ABS.	871	715	10	705	342	271	33	3	-	56	-
		72	%	-	81,4	1,5	98,5	56,8	37,5	4,4	0,3	-	1,1	-
		69	%	-	82,1	1,4	98,6	48,5	38,4	4,7	0,4	-	7,9	-
059	SECHSHELDEN	72	ABS.	1167	999	14	985	486	446	44	5	-	4	-
		69	ABS.	1073	859	15	844	352	440	15	5	-	32	-
		72	%	-	85,6	1,4	98,6	49,3	45,3	4,5	0,5	-	0,4	-
		69	%	-	80,1	1,7	98,3	41,7	52,1	1,8	0,6	-	3,8	-
060	SEILHOFEN	72	ABS.	115	99	-	99	32	52	9	-	-	6	-
		69	ABS.	108	97	1	96	19	45	8	1	-	23	-
		72	%	-	86,1	-	100,0	32,3	52,5	9,1	-	-	6,1	-
		69	%	-	89,8	1,0	99,0	19,8	46,9	8,3	1,0	-	24,0	-
075	SIEGBACH	72	ABS.	2081	1721	10	1711	925	703	71	3	-	9	-
		69	ABS.	1903	1476	31	1445	604	694	52	2	-	93	-
		72	%	-	82,7	0,6	99,4	54,1	41,1	4,1	0,2	-	0,5	-
		69	%	-	77,6	2,1	97,9	41,8	48,0	3,6	0,1	-	6,4	-
061	SINN	72	ABS.	2818	2434	21	2413	1396	867	109	23	-	18	-
		69	ABS.	2643	2247	36	2211	1238	806	78	5	-	84	-
		72	%	-	86,4	0,9	99,1	57,9	35,9	4,5	1,0	-	0,7	-
		69	%	-	85,0	1,6	98,4	56,0	36,5	3,5	0,2	-	3,8	-
062	STEINBACH	72	ABS.	471	386	2	384	255	117	6	3	-	3	-
		69	ABS.	427	300	6	294	171	100	5	1	-	17	-
		72	%	-	82,0	0,5	99,5	66,4	30,5	1,6	0,8	-	0,8	-
		69	%	-	70,3	2,0	98,0	58,2	34,0	1,7	0,3	-	5,8	-
067	WALDAUBACH	72	ABS.	287	236	5	231	76	150	5	-	-	-	-
		69	ABS.	266	190	6	184	47	116	5	-	-	16	-
		72	%	-	82,2	2,1	97,9	32,9	64,9	2,2	-	-	-	-
		69	%	-	71,4	3,2	96,8	25,5	63,0	2,7	-	-	8,7	-
069	WEIDELBACH	72	ABS.	442	385	4	381	158	197	22	1	-	3	-
		69	ABS.	393	310	7	303	74	198	8	-	-	23	-
		72	%	-	87,1	1,0	99,0	41,5	51,7	5,8	0,3	-	0,8	-
		69	%	-	78,9	2,3	97,7	24,4	65,3	2,6	-	-	7,6	-
998	BRIEFWAHL	72	ABS.	-	3377	10	3367	1556	1587	186	22	-	16	-
		69	ABS.	-	2401	9	2392	974	1152	152	18	-	96	-
		72	%	-	-	0,3	99,7	46,2	47,1	5,5	0,7	-	0,5	-
		69	%	-	-	0,4	99,6	40,7	48,2	6,4	0,8	-	4,0	-
DILLKREIS		72	ABS.	70680	62464	509	61955	31011	27561	2768	217	-	398	-
		69	ABS.	65639	55110	1002	54108	23624	25304	2291	166	-	2723	-
		72	%	-	88,4	0,8	99,2	50,1	44,5	4,5	0,4	-	0,6	-
		69	%	-	84,0	1,8	98,2	43,7	46,8	4,2	0,3	-	5,0	-
140 LKR. GELNHAUSEN														
006	BIEBER	72	ABS.	2143	1854	24	1830	845	883	89	2	-	11	-
		69	ABS.	1921	1634	41	1593	655	792	77	5	-	64	-
		72	%	-	86,5	1,3	98,7	46,2	48,3	4,9	0,1	-	0,6	-
		69	%	-	85,1	2,5	97,5	41,1	49,7	4,8	0,3	-	4,0	-
076	BIEBERGEMUEND	72	ABS.	2480	2217	39	2178	749	1382	37	3	-	7	-
		69	ABS.	2288	2019	58	1961	633	1236	26	16	-	50	-
		72	%	-	89,4	1,8	98,2	34,4	63,5	1,7	0,1	-	0,3	-
		69	%	-	88,2	2,9	97,1	32,3	63,0	1,3	0,8	-	2,5	-
007	BIRSTEIN	72	ABS.	3381	2907	32	2875	1318	1338	186	12	-	21	-
		69	ABS.	3079	2396	55	2341	976	953	175	14	-	223	-
		72	%	-	86,0	1,1	98,9	45,8	46,5	6,5	0,4	-	0,7	-
		69	%	-	77,8	2,3	97,7	41,7	40,7	7,5	0,6	-	9,5	-
075	BRACHTTAL	72	ABS.	2601	2269	40	2229	1525	588	96	7	-	13	-
		69	ABS.	2301	2021	46	1975	1346	417	82	25	-	105	-
		72	%	-	87,2	1,8	98,2	68,4	26,4	4,3	0,3	-	0,6	-
		69	%	-	87,8	2,3	97,7	68,2	21,1	4,2	1,3	-	5,3	-
082	FLOERSBACHTAL	72	ABS.	819	698	15	683	447	179	50	2	-	5	-
		69	ABS.	748	604	15	589	317	209	29	-	-	34	-
		72	%	-	85,2	2,1	97,9	65,4	26,2	7,3	0,3	-	0,7	-
		69	%	-	80,7	2,5	97,5	53,8	35,5	4,9	-	-	5,8	-

14. ERGEBNISSE DER BUNDESTAGSWAHLEN 1972 UND 1969

IN DEN GEMEINDEN

- ERSTSTIMMEN -

ST. KZ.	GEMEINDE LANDKREIS	WAHL- JAHR	WAHL- BE- RECH- TIGTE	WAEHLER --- WAHLBE- TEILIGUNG	ABGEGEB. STIMMEN UN- GUELTIG	STIMMEN GUELTIG	SPD	VON DEN GUELTIGEN CDU	F.O.P.	STIMMEN DKP - ADF	ENTFIELEN AUF EFP - EP	NPD	ANDERE PART.
140 LKR. GELNHAUSEN													
074	FREIGERICHT	72	ABS.	8275	7345	25	7320	1929	5200	157	9	-	25
69	ABS.	7420	6664	102	6562	1484	4867	76	15	-	-	120	-
72	%	-	88,8	0,3	99,7	26,4	71,0	2,1	0,1	-	-	0,3	-
69	%	-	89,8	1,5	98,5	22,6	74,2	1,2	0,2	-	-	1,8	-
016	GELNHAUSEN, KREISST.	72	ABS.	9862	8491	62	8429	4436	3490	428	33	-	42
69	ABS.	9362	7980	116	7864	3990	2955	451	66	-	-	402	-
72	%	-	86,1	0,7	99,3	52,6	41,4	5,1	0,4	-	-	0,5	-
69	%	-	85,2	1,5	98,5	50,7	37,6	5,7	0,8	-	-	5,1	-
080	GRUENDAU	72	ABS.	6786	6031	67	5964	3445	2217	221	39	-	42
69	ABS.	6101	5407	168	5239	2834	1740	190	57	-	-	418	-
72	%	-	88,9	1,1	98,9	57,8	37,2	3,7	0,7	-	-	0,7	-
69	%	-	88,6	3,1	96,9	54,1	33,2	3,6	1,1	-	-	8,0	-
079	HASSELROTH	72	ABS.	2735	2439	33	2406	1434	869	88	9	-	6
69	ABS.	2462	2188	55	2133	1191	750	64	23	-	-	105	-
72	%	-	89,2	1,4	98,6	59,6	36,1	3,7	0,4	-	-	0,2	-
69	%	-	88,9	2,5	97,5	55,8	35,2	3,0	1,1	-	-	4,9	-
026	HOECHST	72	ABS.	1030	947	14	933	225	682	19	1	-	6
69	ABS.	907	831	14	817	143	646	5	1	-	-	22	-
72	%	-	91,9	1,5	98,5	24,1	73,1	2,0	0,1	-	-	0,6	-
69	%	-	91,6	1,7	98,3	17,5	79,1	0,6	0,1	-	-	2,7	-
081	JOSSATAL	72	ABS.	1801	1647	17	1630	230	1373	22	-	-	5
69	ABS.	1595	1456	34	1422	186	1180	19	4	-	-	33	-
72	%	-	91,4	1,0	99,0	14,1	84,2	1,3	-	-	-	0,3	-
69	%	-	91,3	2,3	97,7	13,1	83,0	1,3	0,3	-	-	2,3	-
034	LETTGENBRUNN	72	ABS.	239	205	3	202	58	137	7	-	-	-
69	ABS.	212	179	3	176	27	130	2	1	-	-	16	-
72	%	-	85,8	1,5	98,5	28,7	67,8	3,5	-	-	-	-	-
69	%	-	84,4	1,7	98,3	15,3	73,9	1,1	0,6	-	-	9,1	-
077	LINSENGERICHT	72	ABS.	5206	4646	67	4579	2632	1700	208	12	-	27
69	ABS.	4582	4037	104	3933	2068	1444	189	14	-	-	218	-
72	%	-	89,2	1,4	98,6	57,5	37,1	4,5	0,3	-	-	0,6	-
69	%	-	88,1	2,6	97,4	52,6	36,7	4,8	0,4	-	-	5,5	-
037	LOHRHAUPTEN	72	ABS.	722	582	9	573	292	253	26	-	-	2
69	ABS.	635	478	10	468	183	231	35	-	-	-	19	-
72	%	-	80,6	1,5	98,5	51,0	44,2	4,5	-	-	-	0,3	-
69	%	-	75,3	2,1	97,9	39,1	49,4	7,5	-	-	-	4,1	-
040	MEERHOLZ	72	ABS.	2059	1771	7	1764	991	693	65	7	-	8
69	ABS.	1878	1617	12	1605	857	618	89	8	-	-	33	-
72	%	-	86,0	0,4	99,6	56,2	39,3	3,7	0,4	-	-	0,5	-
69	%	-	86,1	0,7	99,3	53,4	38,5	5,5	0,5	-	-	2,1	-
041	MERNES	72	ABS.	532	491	12	479	124	342	10	1	-	2
69	ABS.	482	449	9	440	107	313	11	-	-	-	9	-
72	%	-	92,3	2,4	97,6	25,9	71,4	2,1	0,2	-	-	0,4	-
69	%	-	93,2	2,0	98,0	24,3	71,1	2,5	-	-	-	2,0	-
048	NIEDERMITTLAU	72	ABS.	1843	1704	16	1688	1034	539	90	9	-	16
69	ABS.	1629	1488	28	1460	847	484	61	9	-	-	59	-
72	%	-	92,5	0,9	99,1	61,3	31,9	5,3	0,5	-	-	0,9	-
69	%	-	91,3	1,9	98,1	58,0	33,2	4,2	0,6	-	-	4,0	-
078	OBERLAND	72	ABS.	879	745	4	741	266	449	24	-	-	2
69	ABS.	807	623	8	615	196	314	36	2	-	-	67	-
72	%	-	84,8	0,5	99,5	35,9	60,6	3,2	-	-	-	0,3	-
69	%	-	77,2	1,3	98,7	31,9	51,1	5,9	0,3	-	-	10,9	-
052	ORB, BAD, ST.	72	ABS.	5967	5202	53	5149	2278	2688	154	20	-	9
69	ABS.	5460	4737	109	4628	2003	2325	153	22	-	-	125	-
72	%	-	87,2	1,0	99,0	44,2	52,2	3,0	0,4	-	-	0,2	-
69	%	-	86,8	2,3	97,7	43,3	50,2	3,3	0,5	-	-	2,7	-
062	UDENHAIN	72	ABS.	581	523	10	513	368	112	26	3	-	4
69	ABS.	520	479	15	464	326	105	19	7	-	-	7	-
72	%	-	90,0	1,9	98,1	71,7	21,8	5,1	0,6	-	-	0,8	-
69	%	-	92,1	3,1	96,9	70,3	22,6	4,1	1,5	-	-	1,5	-
066	WAECHTERSACH, ST.	72	ABS.	6585	5750	36	5714	3060	2342	220	34	-	58
69	ABS.	5890	5123	115	5008	2525	1857	250	45	-	-	331	-
72	%	-	87,3	0,6	99,4	53,6	41,0	3,9	0,6	-	-	1,0	-
69	%	-	87,0	2,2	97,8	50,4	37,1	5,0	0,9	-	-	6,6	-
998	BRIEFWAHL	72	ABS.	-	3276	19	3257	1495	1584	152	10	-	16
69	ABS.	-	2193	22	2171	930	1060	119	12	-	-	50	-
72	%	-	-	0,6	99,4	45,9	48,6	4,7	0,3	-	-	0,5	-
69	%	-	-	1,0	99,0	42,8	48,8	5,5	0,6	-	-	2,3	-
LKR. GELNHAUSEN													
72	ABS.	66526	61740	604	61136	29181	29040	2375	213	-	-	327	-
69	ABS.	60279	54603	1139	53464	23824	24626	2158	346	-	-	2510	-
72	%	-	92,8	1,0	99,0	47,7	47,5	3,9	0,3	-	-	0,5	-
69	%	-	90,6	2,1	97,9	44,6	46,1	4,0	0,6	-	-	4,7	-



14. ERGEBNISSE DER BUNDESTAGSWAHLEN 1972 UND 1969

IN DEN GEMEINDEN

- ERSTSTIMMEN -

ST. KZ.	GEMEINDE  LANDKREIS	WAHL- JAHR	WAHL- BE- RECH- TIGTE	WAEHLER --- WAHLBE- TEILIGUNG	ABGEGEB. UN- GUELTIG	STIMMEN GUELTIG	SPD	CDU	F.D.P.	VON DEN GUELTIGEN STIMMEN DKP ADF	ENTFIELEN AUF EFP EP	NPD	ANDERE PART.
141 LKR. GIESSEN													
003	ALLENDORF A.D.LUMDA, ST.	72 ABS.	1891	1679	25	1654	914	653	71	4	-	12	-
		69 ABS.	1719	1526	46	1480	778	554	75	5	-	68	-
		72 %	-	88,8	1,5	98,5	55,3	39,5	4,3	0,2	-	0,7	-
		69 %	-	88,8	3,0	97,0	52,6	37,4	5,1	0,3	-	4,6	-
005	ALTEN-BUSECK	72 ABS.	1752	1562	17	1545	799	645	81	11	-	9	-
		69 ABS.	1454	1300	30	1270	641	466	86	21	-	56	-
		72 %	-	89,2	1,1	98,9	51,7	41,7	5,2	0,7	-	0,6	-
		69 %	-	89,4	2,3	97,7	50,5	36,7	6,8	1,7	-	4,4	-
007	ARNSBURG	72 ABS.	37	26	1	25	10	13	2	-	-	-	-
		69 ABS.	47	33	1	32	19	7	-	3	-	3	-
		72 %	-	70,3	3,8	96,2	40,0	52,0	8,0	-	-	-	-
		69 %	-	70,2	3,0	97,0	59,4	21,9	-	9,4	-	9,4	-
008	BELLERSHEIM	72 ABS.	639	571	16	555	323	179	43	3	-	7	-
		69 ABS.	579	489	45	444	228	130	52	-	-	34	-
		72 %	-	89,4	2,8	97,2	58,2	32,3	7,7	0,5	-	1,3	-
		69 %	-	84,5	9,2	90,8	51,4	29,3	11,7	-	-	7,7	-
010	BERSROD	72 ABS.	498	441	6	435	253	154	22	-	-	6	-
		69 ABS.	456	402	13	389	216	125	32	1	-	15	-
		72 %	-	88,6	1,4	98,6	58,2	35,4	5,1	-	-	1,4	-
		69 %	-	88,2	3,2	96,8	55,5	32,1	8,2	0,3	-	3,9	-
012	BEUERN	72 ABS.	1233	1087	18	1069	599	429	29	5	-	7	-
		69 ABS.	1134	990	46	944	463	388	24	6	-	63	-
		72 %	-	88,2	1,7	98,3	56,0	40,1	2,7	0,5	-	0,7	-
		69 %	-	87,3	4,6	95,4	49,0	41,1	2,5	0,6	-	6,7	-
016	DAUBRINGEN	72 ABS.	1298	1205	13	1192	667	463	48	9	-	5	-
		69 ABS.	1223	1087	60	1027	548	353	56	5	-	65	-
		72 %	-	92,8	1,1	98,9	56,0	38,8	4,0	0,8	-	0,4	-
		69 %	-	88,9	5,5	94,5	53,4	34,4	5,5	0,5	-	6,3	-
019	ETTINGSHAUSEN	72 ABS.	647	564	12	552	242	275	26	2	-	7	-
		69 ABS.	539	458	21	437	179	176	21	4	-	57	-
		72 %	-	87,2	2,1	97,9	43,8	49,8	4,7	0,4	-	1,3	-
		69 %	-	85,0	4,6	95,4	41,0	40,3	4,8	0,9	-	13,0	-
088	FERNWALD	72 ABS.	3077	2747	35	2712	1551	1020	120	9	-	12	-
		69 ABS.	2614	2327	68	2259	1318	743	82	11	-	105	-
		72 %	-	89,3	1,3	98,7	57,2	37,6	4,4	0,3	-	0,4	-
		69 %	-	89,0	2,9	97,1	58,3	32,9	3,6	0,5	-	4,6	-
025	GROSSEN-BUSECK	72 ABS.	3503	3185	40	3145	1770	1241	105	15	-	14	-
		69 ABS.	3179	2820	89	2731	1527	969	117	11	-	107	-
		72 %	-	90,9	1,3	98,7	56,3	39,5	3,3	0,5	-	0,4	-
		69 %	-	88,7	3,2	96,8	55,9	35,5	4,3	0,4	-	3,9	-
026	GROSSEN-LINDEN, ST.	72 ABS.	3400	3002	19	2983	1617	1199	147	10	-	10	-
		69 ABS.	3053	2668	85	2583	1343	1045	96	8	-	91	-
		72 %	-	88,3	0,6	99,4	54,2	40,2	4,9	0,3	-	0,3	-
		69 %	-	87,4	3,2	96,8	52,0	40,5	3,7	0,3	-	3,5	-
027	GRUENBERG, ST.	72 ABS.	8099	6880	88	6792	3162	3053	442	13	-	122	-
		69 ABS.	7455	6180	171	6009	2708	2285	417	19	-	580	-
		72 %	-	84,9	1,3	98,7	46,6	44,9	6,5	0,2	-	1,8	-
		69 %	-	82,9	2,8	97,2	45,1	38,0	6,9	0,3	-	9,7	-
032	HEUCHELHEIM	72 ABS.	4766	4319	19	4300	2403	1606	259	17	-	15	-
		69 ABS.	4432	3913	29	3884	2214	1330	200	17	-	123	-
		72 %	-	90,6	0,4	99,6	55,9	37,3	6,0	0,4	-	0,3	-
		69 %	-	88,3	0,7	99,3	57,0	34,2	5,1	0,4	-	3,2	-
034	HUNGEN, ST.	72 ABS.	5532	4759	64	4695	2291	2059	278	13	-	54	-
		69 ABS.	5157	4373	212	4161	1940	1526	308	14	-	373	-
		72 %	-	86,0	1,3	98,7	48,8	43,9	5,9	0,3	-	1,2	-
		69 %	-	84,8	4,8	95,2	46,6	36,7	7,4	0,3	-	9,0	-
035	INHEIDEN	72 ABS.	687	612	5	607	406	167	30	1	-	3	-
		69 ABS.	590	515	22	493	322	87	38	-	-	46	-
		72 %	-	89,1	0,8	99,2	66,9	27,5	4,9	0,2	-	0,5	-
		69 %	-	87,3	4,3	95,7	65,3	17,6	7,7	-	-	9,3	-
039	LANG-GOENS	72 ABS.	2682	2430	29	2401	1377	940	66	8	-	10	-
		69 ABS.	2280	2071	58	2013	1166	709	40	9	-	89	-
		72 %	-	90,6	1,2	98,8	57,4	39,2	2,7	0,3	-	0,4	-
		69 %	-	90,8	2,8	97,2	57,9	35,2	2,0	0,4	-	4,4	-
040	LANGSDORF	72 ABS.	891	802	9	793	338	378	70	1	-	6	-
		69 ABS.	833	705	22	683	243	291	93	3	-	53	-
		72 %	-	90,0	1,1	98,9	42,6	47,7	8,8	0,1	-	0,8	-
		69 %	-	84,6	3,1	96,9	35,6	42,6	13,6	0,4	-	7,8	-
042	LAUBACH, ST.	72 ABS.	6150	5109	84	5025	2626	1924	420	26	-	29	-
		69 ABS.	5492	4494	170	4324	2069	1475	480	29	-	271	-
		72 %	-	83,1	1,6	98,4	52,3	38,3	8,4	0,5	-	0,6	-
		69 %	-	81,8	3,8	96,2	47,8	34,1	11,1	0,7	-	6,3	-

14. ERGEBNISSE DER BUNDESTAGSWAHLEN 1972 UND 1969

IN DEN GEMEINDEN

- ERSTSTIMMEN -

ST. KZ.	GEMEINDE LANDKREIS	WAHL- JAHR	WAHL- BE- RECH- TIGTE	WAELER --- WAHLBE- TEILIGUNG	ABGEGEB. STIMMEN UN- GUELTIG	GUELTIG	SPD	CDU	F.D.P.	VON DEN GUELTIGEN STIMMEN DKP - ADF	ENTFIELEN AUF EFP - EP	NPD	ANDERE PART.
141 LKR. GIESSEN													
044	LEINGESTERN	72 ABS.	2716	2444	26	2418	1254	992	135	11	-	26	-
		69 ABS.	2367	2092	59	2033	1092	728	49	9	-	155	-
		72 %	-	90,0	1,1	98,9	51,9	41,0	5,6	0,5	-	1,1	-
		69 %	-	88,4	2,8	97,2	53,7	35,8	2,4	0,4	-	7,6	-
045	LICH, ST.	72 ABS.	7109	6257	74	6183	3005	2715	395	26	-	42	-
		69 ABS.	6526	5624	179	5445	2544	2147	401	32	-	321	-
		72 %	-	88,0	1,2	98,8	48,6	43,9	6,4	0,4	-	0,7	-
		69 %	-	86,2	3,2	96,8	46,7	39,4	7,4	0,6	-	5,9	-
046	LINDENSTRUTH	72 ABS.	410	362	3	359	251	76	30	2	-	-	-
		69 ABS.	345	295	6	289	190	54	33	3	-	9	-
		72 %	-	88,3	0,8	99,2	69,9	21,2	8,4	0,6	-	-	-
		69 %	-	85,5	2,0	98,0	65,7	18,7	11,4	1,0	-	3,1	-
047	LOLLAR	72 ABS.	5499	4851	59	4792	2932	1628	195	17	-	20	-
		69 ABS.	5104	4509	76	4433	2601	1463	171	18	-	180	-
		72 %	-	88,2	1,2	98,8	61,2	34,0	4,1	0,4	-	0,4	-
		69 %	-	88,3	1,7	98,3	58,7	33,0	3,9	0,4	-	4,1	-
050	MAINZLAR	72 ABS.	1026	917	9	908	500	325	71	9	-	3	-
		69 ABS.	931	830	16	814	439	285	55	1	-	34	-
		72 %	-	89,4	1,0	99,0	55,1	35,8	7,8	1,0	-	0,3	-
		69 %	-	89,2	1,9	98,1	53,9	35,0	6,8	0,1	-	4,2	-
055	OBBOURNHOFEN	72 ABS.	603	537	5	532	383	120	23	3	-	3	-
		69 ABS.	579	510	13	497	345	94	33	2	-	23	-
		72 %	-	89,1	0,9	99,1	72,0	22,6	4,3	0,6	-	0,6	-
		69 %	-	88,1	2,5	97,5	69,4	18,9	6,6	0,4	-	4,6	-
087	POHLHEIM	72 ABS.	8595	7691	89	7602	4213	3073	264	24	-	28	-
		69 ABS.	7705	6814	233	6581	3663	2375	274	23	-	246	-
		72 %	-	89,5	1,2	98,8	55,4	40,4	3,5	0,3	-	0,4	-
		69 %	-	88,4	3,4	96,6	55,7	36,1	4,2	0,3	-	3,7	-
086	RABENAU	72 ABS.	3692	3225	34	3191	1838	1145	178	4	-	26	-
		69 ABS.	3385	2914	87	2827	1565	913	170	9	-	170	-
		72 %	-	87,4	1,1	98,9	57,6	35,9	5,6	0,1	-	0,8	-
		69 %	-	86,1	3,0	97,0	55,4	32,3	6,0	0,3	-	6,0	-
063	REISKIRCHEN	72 ABS.	3478	3090	52	3038	1741	1118	158	5	-	16	-
		69 ABS.	3052	2653	77	2576	1383	860	149	13	-	171	-
		72 %	-	88,8	1,7	98,3	57,3	36,8	5,2	0,2	-	0,5	-
		69 %	-	86,9	2,9	97,1	53,7	33,4	5,8	0,5	-	6,6	-
072	STAUFENBERG, ST.	72 ABS.	1297	1152	13	1139	695	380	54	3	-	7	-
		69 ABS.	1170	1025	20	1005	580	334	42	9	-	40	-
		72 %	-	88,8	1,1	98,9	61,0	33,4	4,7	0,3	-	0,6	-
		69 %	-	87,6	2,0	98,0	57,7	33,2	4,2	0,9	-	4,0	-
077	TREIS A.D. LUMDA	72 ABS.	1481	1364	17	1347	795	473	71	8	-	-	-
		69 ABS.	1336	1203	31	1172	690	363	65	5	-	49	-
		72 %	-	92,1	1,2	98,8	59,0	35,1	5,3	0,6	-	-	-
		69 %	-	90,0	2,6	97,4	58,9	31,0	5,5	0,4	-	4,2	-
080	VILLINGEN	72 ABS.	1081	938	16	922	554	300	56	-	-	12	-
		69 ABS.	1012	847	46	801	418	206	111	2	-	64	-
		72 %	-	86,8	1,7	98,3	60,1	32,5	6,1	-	-	1,3	-
		69 %	-	83,7	5,4	94,6	52,2	25,7	13,9	0,2	-	8,0	-
998	BRIEFWAHL	72 ABS.	-	3579	14	3565	2170	1196	160	19	-	20	-
		69 ABS.	-	2414	32	2382	1306	859	133	20	-	64	-
		72 %	-	-	0,4	99,6	60,9	33,5	4,5	0,5	-	0,6	-
		69 %	-	-	1,3	98,7	54,8	36,1	5,6	0,8	-	2,7	-
LKR. GIESSEN													
		72 ABS.	83769	77387	911	76476	41679	29939	4049	278	-	531	-
		69 ABS.	75748	68081	2063	66018	34738	23340	3903	312	-	3725	-
		72 %	-	92,4	1,2	98,8	54,5	39,1	5,3	0,4	-	0,7	-
		69 %	-	89,9	3,0	97,0	52,6	35,4	5,9	0,5	-	5,6	-
142 LKR. GROSS-GERAU													
002	ASTHEIM	72 ABS.	1595	1482	16	1466	794	615	41	5	-	11	-
		69 ABS.	1369	1248	33	1215	653	480	38	8	-	36	-
		72 %	-	92,9	1,1	98,9	54,2	42,0	2,8	0,3	-	0,8	-
		69 %	-	91,2	2,6	97,4	53,7	39,5	3,1	0,7	-	3,0	-
005	BIEBESHEIM	72 ABS.	4032	3544	21	3523	2175	1188	128	15	-	17	-
		69 ABS.	3693	3174	36	3138	1783	1080	92	25	-	158	-
		72 %	-	87,9	0,6	99,4	61,7	33,7	3,6	0,4	-	0,5	-
		69 %	-	85,9	1,1	98,9	56,8	34,4	2,9	0,8	-	5,0	-
006	BISCHOFSHHEIM	72 ABS.	7462	6692	31	6661	4266	2106	219	32	-	38	-
		69 ABS.	6613	5634	32	5602	3220	1846	259	46	-	231	-
		72 %	-	89,7	0,5	99,5	64,0	31,6	3,3	0,5	-	0,6	-
		69 %	-	85,2	0,6	99,4	57,5	33,0	4,6	0,8	-	4,1	-

14. ERGEBNISSE DER BUNDESTAGSWAHLEN 1972 UND 1969

IN DEN GEMEINDEN

- ERSTSTIMMEN -

ST. KZ.	G E M E I N D E		WAHL- JAHR	WAHL- BE- RECH- TIGTE	WAELER- WAHLBE- TEILUNG	ABGEGEB. STIMMEN	VON DEN GUELFIGEN STIMMEN			DKP	ENTFIELLEN AUF		ANDERE PART.
	L A N D K R E I S				UN- GUELFIG	GUELFIG	SPD	CDU	F.D.P.	ADF	EP	NPD	
142 LKR. GROSS-GERAU													
007 BUETTELBOEN	72	ABS.	2759	2524	36	2488	1708	684	68	21	-	7	-
	69	ABS.	2435	2176	64	2112	1396	556	82	29	-	49	-
	72	%	-	91,5	1,4	98,6	68,6	27,5	2,7	0,8	-	0,3	-
	69	%	-	89,4	2,9	97,1	66,1	26,3	3,9	1,4	-	2,3	-
008 CRUMSTADT	72	ABS.	1983	1820	20	1800	990	751	49	6	-	4	-
	69	ABS.	1788	1621	64	1557	866	562	57	12	-	60	-
	72	%	-	91,8	1,1	98,9	55,0	41,7	2,7	0,3	-	0,2	-
	69	%	-	90,7	3,9	96,1	55,6	36,1	3,7	0,8	-	3,9	-
009 DORNHEIM	72	ABS.	1979	1856	17	1839	1157	596	63	15	-	8	-
	69	ABS.	1832	1652	83	1569	949	500	44	19	-	57	-
	72	%	-	93,8	0,9	99,1	62,9	32,4	3,4	0,8	-	0,4	-
	69	%	-	90,2	5,0	95,0	60,5	31,9	2,8	1,2	-	3,6	-
010 ERFELDEN	72	ABS.	1770	1627	26	1601	1033	516	33	12	-	7	-
	69	ABS.	1512	1374	50	1324	857	384	32	12	-	39	-
	72	%	-	91,9	1,6	98,4	64,5	32,2	2,1	0,7	-	0,4	-
	69	%	-	90,9	3,6	96,4	64,7	29,0	2,4	0,9	-	2,9	-
011 GEINSHEIM	72	ABS.	1539	1368	29	1339	764	527	20	2	-	26	-
	69	ABS.	1365	1217	61	1156	659	399	34	2	-	62	-
	72	%	-	88,9	2,1	97,9	57,1	39,4	1,5	0,1	-	1,9	-
	69	%	-	89,2	5,0	95,0	57,0	34,5	2,9	0,2	-	5,4	-
012 GERNESHEIM, ST.	72	ABS.	5907	4868	20	4848	2283	2380	143	17	-	25	-
	69	ABS.	5509	4507	40	4467	1867	2267	173	15	-	145	-
	72	%	-	82,4	0,4	99,6	47,1	49,1	2,9	0,4	-	0,5	-
	69	%	-	81,8	0,9	99,1	41,8	50,7	3,9	0,3	-	3,2	-
013 GINSHEIM-GUSTAVSBURG	72	ABS.	10027	8946	107	8839	5800	2571	358	60	-	50	-
	69	ABS.	9457	8147	257	7890	4803	2331	347	100	-	309	-
	72	%	-	89,2	1,2	98,8	65,6	29,1	4,1	0,7	-	0,6	-
	69	%	-	86,1	3,2	96,8	60,9	29,5	4,4	1,3	-	3,9	-
014 GODDELAU	72	ABS.	2818	2513	24	2489	1461	884	111	14	-	19	-
	69	ABS.	2430	2193	88	2105	1143	757	110	23	-	72	-
	72	%	-	89,2	1,0	99,0	58,7	35,5	4,5	0,6	-	0,8	-
	69	%	-	90,2	4,0	96,0	54,3	36,0	5,2	1,1	-	3,4	-
015 GROSS-GERAU, ST.	72	ABS.	9839	8824	96	8728	4944	3301	387	57	-	39	-
	69	ABS.	8988	7796	216	7580	3964	2870	410	74	-	262	-
	72	%	-	89,7	1,1	98,9	56,6	37,8	4,4	0,7	-	0,4	-
	69	%	-	86,7	2,8	97,2	52,3	37,9	5,4	1,0	-	3,5	-
016 HESSENAUE	72	ABS.	186	174	2	172	69	77	20	1	-	5	-
	69	ABS.	156	146	1	145	35	63	27	8	-	12	-
	72	%	-	93,5	1,1	98,9	40,1	44,8	11,6	0,6	-	2,9	-
	69	%	-	93,6	0,7	99,3	24,1	43,4	18,6	5,5	-	8,3	-
017 KELSTERBACH, ST.	72	ABS.	8468	7411	86	7325	4634	2303	306	38	-	44	-
	69	ABS.	8036	6768	169	6599	3942	2104	261	92	-	200	-
	72	%	-	87,5	1,2	98,8	63,3	31,4	4,2	0,5	-	0,6	-
	69	%	-	84,2	2,5	97,5	59,7	31,9	4,0	1,4	-	3,0	-
018 KLEIN-GERAU	72	ABS.	1376	1280	20	1260	842	351	60	6	-	1	-
	69	ABS.	1246	1127	51	1076	719	264	58	11	-	24	-
	72	%	-	93,0	1,6	98,4	66,8	27,9	4,8	0,5	-	0,1	-
	69	%	-	90,4	4,5	95,5	66,8	24,5	5,4	1,0	-	2,2	-
020 LEEHEIM	72	ABS.	1443	1327	17	1310	781	466	49	8	-	6	-
	69	ABS.	1218	1075	26	1049	568	348	83	3	-	47	-
	72	%	-	92,0	1,3	98,7	59,6	35,6	3,7	0,6	-	0,5	-
	69	%	-	88,3	2,4	97,6	54,1	33,2	7,9	0,3	-	4,5	-
021 MOERFELDEN, ST.	72	ABS.	8076	7061	117	6944	4355	1938	430	172	-	49	-
	69	ABS.	7455	6306	181	6125	3668	1630	311	304	-	212	-
	72	%	-	87,4	1,7	98,3	62,7	27,9	6,2	2,5	-	0,7	-
	69	%	-	84,6	2,9	97,1	59,9	26,6	5,1	5,0	-	3,5	-
022 NAUHEIM	72	ABS.	5007	4448	25	4423	2593	1647	153	12	-	18	-
	69	ABS.	3980	3569	27	3542	1860	1391	132	29	-	130	-
	72	%	-	88,8	0,6	99,4	58,6	37,2	3,5	0,3	-	0,4	-
	69	%	-	89,7	0,8	99,2	52,5	39,3	3,7	0,8	-	3,7	-
023 RAUNHEIM, ST.	72	ABS.	8091	7128	78	7050	4354	2373	250	36	-	37	-
	69	ABS.	7734	6548	178	6370	3531	2262	278	53	-	246	-
	72	%	-	88,1	1,1	98,9	61,8	33,7	3,5	0,5	-	0,5	-
	69	%	-	84,7	2,7	97,3	55,4	35,5	4,4	0,8	-	3,9	-
024 RUESSELSHEIM, ST.	72	ABS.	37826	33710	422	33288	20689	10554	1553	248	-	244	-
	69	ABS.	35124	30592	889	29703	16855	9529	1753	435	-	1131	-
	72	%	-	89,1	1,3	98,7	62,2	31,7	4,7	0,7	-	0,7	-
	69	%	-	87,1	2,9	97,1	56,7	32,1	5,9	1,5	-	3,8	-
025 STOCKSTADT AM RHEIN	72	ABS.	2846	2576	8	2568	1747	710	78	23	-	10	-
	69	ABS.	2596	2324	93	2231	1414	601	90	35	-	91	-
	72	%	-	90,5	0,3	99,7	68,0	27,6	3,0	0,9	-	0,4	-
	69	%	-	89,5	4,0	96,0	63,4	26,9	4,0	1,6	-	4,1	-

14. ERGEBNISSE DER BUNDESTAGSWAHLEN 1972 UND 1969

IN DEN GEMEINDEN

- ERSTSTIMMEN -

ST. KZ.	GEMEINDE LANDKREIS	WAHL- JAHR	WAHL- BE- RECH- TIGTE	WAEHLER WAHLBE- TEILNUNG	ABGEGEB. UN- GUELTIG	STIMMEN GUELTIG	SPD	VON DEN GUELTIGEN CDU	F.D.P.	STIMMEN DKP ADF	ENTFIELEN AUF EPP EP	NPD	ANDERE PART.
142 LKR. GROSS-GERAU													
026	TREBUR	72 ABS.	3135	2892	16	2876	1873	818	164	9	-	12	-
		69 ABS.	2893	2662	105	2557	1576	699	184	18	-	80	-
		72 %	-	92,2	0,6	99,4	65,1	28,4	5,7	0,3	-	0,4	-
		69 %	-	92,0	3,9	96,1	61,6	27,3	7,2	0,7	-	3,1	-
027	WALLDORF, ST.	72 ABS.	9150	7867	35	7832	4335	2845	539	51	-	62	-
		69 ABS.	7741	6498	65	6433	3492	2156	395	90	-	300	-
		72 %	-	86,0	0,4	99,6	55,3	36,3	6,9	0,7	-	0,8	-
		69 %	-	83,9	1,0	99,0	54,3	33,5	6,1	1,4	-	4,7	-
028	WALLERSTAEDTEN	72 ABS.	1429	1313	17	1296	876	372	35	7	-	6	-
		69 ABS.	1303	1200	55	1145	735	324	38	6	-	42	-
		72 %	-	91,9	1,3	98,7	67,6	28,7	2,7	0,5	-	0,5	-
		69 %	-	92,1	4,6	95,4	64,2	28,3	3,3	0,5	-	3,7	-
029	WOLFSKEHLEN	72 ABS.	1858	1730	30	1700	976	648	61	4	-	11	-
		69 ABS.	1650	1519	56	1463	852	513	48	9	-	41	-
		72 %	-	93,1	1,7	98,3	57,4	38,1	3,6	0,2	-	0,6	-
		69 %	-	92,1	3,7	96,3	58,2	35,1	3,3	0,6	-	2,8	-
030	WORFELDEN	72 ABS.	1781	1609	24	1585	866	623	84	5	-	7	-
		69 ABS.	1480	1348	42	1306	662	512	66	11	-	55	-
		72 %	-	90,3	1,5	98,5	54,6	39,3	5,3	0,3	-	0,4	-
		69 %	-	91,1	3,1	96,9	50,7	39,2	5,1	0,8	-	4,2	-
998	BRIEFWAHL	72 ABS.	-	7142	45	7097	4318	2342	345	61	-	31	-
		69 ABS.	-	5721	56	5665	3245	1849	366	69	-	136	-
		72 %	-	-	0,6	99,4	60,8	33,0	4,9	0,9	-	0,4	-
		69 %	-	-	1,0	99,0	57,3	32,6	6,5	1,2	-	2,4	-
LKR. GROSS-GERAU		72 ABS.	142382	133732	1385	132347	80683	44186	5747	937	-	794	-
		69 ABS.	129603	118142	3018	115124	65314	38277	5768	1538	-	4227	-
		72 %	-	93,9	1,0	99,0	61,0	33,4	4,3	0,7	-	0,6	-
		69 %	-	91,2	2,6	97,4	56,7	33,2	5,0	1,3	-	3,7	-
143 LKR. HANAU													
001	BERGEN-ENKHEIM, ST.	72 ABS.	10503	9323	94	9229	5154	3399	582	35	-	59	-
		69 ABS.	9964	8416	94	8322	4810	2616	436	73	-	387	-
		72 %	-	88,8	1,0	99,0	55,8	36,8	6,3	0,4	-	0,6	-
		69 %	-	84,5	1,1	98,9	57,8	31,4	5,2	0,9	-	4,7	-
002	BISCHOFSHHEIM	72 ABS.	7464	6634	15	6619	3791	2393	377	21	-	37	-
		69 ABS.	5811	4951	79	4872	2646	1636	280	52	-	258	-
		72 %	-	88,9	0,2	99,8	57,3	36,2	5,7	0,3	-	0,6	-
		69 %	-	85,2	1,6	98,4	54,3	33,6	5,7	1,1	-	5,3	-
003	BRUCHKOEDEL	72 ABS.	8855	7810	25	7785	3811	3428	466	31	-	49	-
		69 ABS.	7019	6229	118	6111	3076	2533	194	59	-	249	-
		72 %	-	88,2	0,3	99,7	49,0	44,0	6,0	0,4	-	0,6	-
		69 %	-	88,7	1,9	98,1	50,3	41,4	3,2	1,0	-	4,1	-
005	DOERNIGHEIM, ST.	72 ABS.	10667	9162	24	9138	5191	3289	525	80	-	53	-
		69 ABS.	9845	8019	14	8005	4240	2707	542	193	-	323	-
		72 %	-	85,9	0,3	99,7	56,8	36,0	5,7	0,9	-	0,6	-
		69 %	-	81,5	0,2	99,8	53,0	33,8	6,8	2,4	-	4,0	-
033	ERLENSEE	72 ABS.	7290	6383	19	6364	3918	2149	234	32	-	31	-
		69 ABS.	6407	5489	32	5457	3347	1641	176	104	-	189	-
		72 %	-	87,6	0,3	99,7	61,6	33,8	3,7	0,5	-	0,5	-
		69 %	-	85,7	0,6	99,4	61,3	30,1	3,2	1,9	-	3,5	-
009	GROSSAUHEIM, ST.	72 ABS.	10327	9120	37	9083	5060	3479	441	47	-	56	-
		69 ABS.	10101	8696	110	8586	4621	3214	313	135	-	303	-
		72 %	-	88,3	0,4	99,6	55,7	38,3	4,9	0,5	-	0,6	-
		69 %	-	86,1	1,3	98,7	53,8	37,4	3,6	1,6	-	3,5	-
010	GROSSKROTZENBURG	72 ABS.	4045	3529	14	3515	1857	1470	162	16	-	10	-
		69 ABS.	3597	3118	18	3100	1540	1314	131	35	-	80	-
		72 %	-	87,2	0,4	99,6	52,8	41,8	4,6	0,5	-	0,3	-
		69 %	-	86,7	0,6	99,4	49,7	42,4	4,2	1,1	-	2,6	-
036	HAMMERSBACH	72 ABS.	2212	1970	23	1947	1212	625	89	15	-	6	-
		69 ABS.	1941	1704	73	1631	982	479	78	17	-	75	-
		72 %	-	89,1	1,2	98,8	62,2	32,1	4,6	0,8	-	0,3	-
		69 %	-	87,8	4,3	95,7	60,2	29,4	4,8	1,0	-	4,6	-
011	HOCHSTADT	72 ABS.	2990	2666	10	2656	1524	979	129	11	-	13	-
		69 ABS.	2762	2406	12	2394	1332	831	110	38	-	83	-
		72 %	-	89,2	0,4	99,6	57,4	36,9	4,9	0,4	-	0,5	-
		69 %	-	87,1	0,5	99,5	55,6	34,7	4,6	1,6	-	3,5	-
015	LANGENSELBOLD	72 ABS.	6959	6124	28	6096	3853	1769	259	189	-	26	-
		69 ABS.	6357	5440	62	5378	3102	1471	233	341	-	231	-
		72 %	-	88,0	0,5	99,5	63,2	29,0	4,2	3,1	-	0,4	-
		69 %	-	85,6	1,1	98,9	57,7	27,4	4,3	6,3	-	4,3	-

14. ERGEBNISSE DER BUNDESTAGSWAHLEN 1972 UND 1969

IN DEN GEMEINDEN

- ERSTSTIMMEN -

ST. KZ.	G E M E I N D E  L A N D K R E I S	WAHL- JAHR	WAHL- BE- RECH- TIGTE	WAEHLER WAEHLBE- TEILIGUNG	ABGEGEB. UN- GUELTIG	STIMMEN GUELTIG	SPD	CDU	F.D.P.	VON DEN GUELTIGEN STIMMEN DKP ADF	ENTFIELEN AUF EFF EP	NPD	ANDERE PART.
143 LKR. HANAU													
038	NEUBERG	72 ABS.	2813	2460	13	2447	1580	707	66	81	-	13	-
		69 ABS.	2233	1986	61	1925	1271	443	53	100	-	58	-
		72 %	-	87,5	0,5	99,5	64,6	28,9	2,7	3,3	-	0,5	-
		69 %	-	88,9	3,1	96,9	66,0	23,0	2,8	5,2	-	3,0	-
034	NIDDERAU, ST.	72 ABS.	6113	5432	60	5372	3227	1909	177	40	-	19	-
		69 ABS.	5529	4927	131	4796	2829	1512	155	45	-	255	-
		72 %	-	88,9	1,1	98,9	60,1	35,5	3,3	0,7	-	0,4	-
		69 %	-	89,1	2,7	97,3	59,0	31,5	3,2	0,9	-	5,3	-
019	NIEDERDORFELDEN	72 ABS.	1777	1545	4	1541	932	535	57	6	-	11	-
		69 ABS.	1518	1296	6	1290	755	402	40	7	-	86	-
		72 %	-	86,9	0,3	99,7	60,5	34,7	3,7	0,4	-	0,7	-
		69 %	-	85,4	0,5	99,5	58,5	31,2	3,1	0,5	-	6,7	-
025	OSTHEIM	72 ABS.	2199	1964	22	1942	1233	618	72	8	-	11	-
		69 ABS.	1909	1676	32	1644	1016	435	69	17	-	107	-
		72 %	-	89,3	1,1	98,9	63,5	31,8	3,7	0,4	-	0,6	-
		69 %	-	87,8	1,9	98,1	61,8	26,5	4,2	1,0	-	6,5	-
035	RODENBACH	72 ABS.	5047	4522	12	4510	2659	1587	214	31	-	19	-
		69 ABS.	4090	3529	28	3501	2034	1167	119	61	-	120	-
		72 %	-	89,6	0,3	99,7	59,0	35,2	4,7	0,7	-	0,4	-
		69 %	-	86,3	0,8	99,2	58,1	33,3	3,4	1,7	-	3,4	-
039	RONNEBURG	72 ABS.	1799	1645	29	1616	1039	504	56	8	-	9	-
		69 ABS.	1598	1436	49	1387	820	399	43	4	-	121	-
		72 %	-	91,4	1,8	98,2	64,3	31,2	3,5	0,5	-	0,6	-
		69 %	-	89,9	3,4	96,6	59,1	28,8	3,1	0,3	-	8,7	-
027	ROSSDORF	72 ABS.	1547	1418	4	1414	863	472	60	11	-	8	-
		69 ABS.	1274	1141	11	1130	727	299	45	18	-	41	-
		72 %	-	91,7	0,3	99,7	61,0	33,4	4,2	0,8	-	0,6	-
		69 %	-	89,6	1,0	99,0	64,3	26,5	4,0	1,6	-	3,6	-
037	SCHOENECK	72 ABS.	6640	5896	31	5865	3500	2038	261	36	-	30	-
		69 ABS.	5397	4760	96	4664	2845	1339	187	58	-	235	-
		72 %	-	88,8	0,5	99,5	59,7	34,7	4,5	0,6	-	0,5	-
		69 %	-	88,2	2,0	98,0	61,0	28,7	4,0	1,2	-	5,0	-
030	WACHENBUCHEN	72 ABS.	2182	1933	7	1926	1090	704	115	6	-	11	-
		69 ABS.	1772	1568	42	1526	864	457	105	16	-	84	-
		72 %	-	88,6	0,4	99,6	56,6	36,6	6,0	0,3	-	0,6	-
		69 %	-	88,5	2,7	97,3	56,6	29,9	6,9	1,0	-	5,5	-
998	BRIEFWAHL	72 ABS.	-	4702	15	4687	2715	1667	260	31	-	14	-
		69 ABS.	-	3568	27	3541	1952	1199	217	90	-	83	-
		72 %	-	-	0,3	99,7	57,9	35,6	5,5	0,7	-	0,3	-
		69 %	-	-	0,8	99,2	55,1	33,9	6,1	2,5	-	2,3	-
LKR. HANAU													
		72 ABS.	101429	94238	486	93752	54209	33721	4602	735	-	485	-
		69 ABS.	89124	80355	1095	79260	44809	26094	3526	1463	-	3368	-
		72 %	-	92,9	0,5	99,5	57,8	36,0	4,9	0,8	-	0,5	-
		69 %	-	90,2	1,4	98,6	56,5	32,9	4,4	1,8	-	4,2	-
176 HOCHTAUNUSKREIS													
001	FRIEDRICHSBORF, ST.	72 ABS.	10755	9466	129	9337	4851	3880	521	33	-	52	-
		69 ABS.	9028	7837	264	7573	3962	2940	340	32	-	299	-
		72 %	-	88,0	1,4	98,6	52,0	41,6	5,6	0,4	-	0,6	-
		69 %	-	86,8	3,4	96,6	52,3	38,8	4,5	0,4	-	3,9	-
002	GLASHUETTEN	72 ABS.	2638	2280	32	2248	859	1248	116	5	-	20	-
		69 ABS.	2250	1809	47	1762	642	960	84	4	-	72	-
		72 %	-	86,4	1,4	98,6	38,2	55,5	5,2	0,2	-	0,9	-
		69 %	-	80,4	2,6	97,4	36,4	54,5	4,8	0,2	-	4,1	-
003	GRAEVENWIESBACH	72 ABS.	2496	2187	36	2151	1117	910	110	5	-	9	-
		69 ABS.	2281	1927	82	1845	922	750	83	4	-	86	-
		72 %	-	87,6	1,6	98,4	51,9	42,3	5,1	0,2	-	0,4	-
		69 %	-	84,5	4,3	95,7	50,0	40,7	4,5	0,2	-	4,7	-
004	HOMBURG V.D.H., BAD, ST.	72 ABS.	35977	29524	79	29445	12988	14431	1799	74	-	153	-
		69 ABS.	33562	26205	179	26026	11217	12446	1214	102	-	1047	-
		72 %	-	82,1	0,3	99,7	44,1	49,0	6,1	0,3	-	0,5	-
		69 %	-	78,1	0,7	99,3	43,1	47,8	4,7	0,4	-	4,0	-
005	KOENIGSTEIN I.TS., ST.	72 ABS.	9922	8050	75	7975	3165	4243	527	10	-	30	-
		69 ABS.	8894	6775	130	6645	2718	3450	320	17	-	140	-
		72 %	-	81,1	0,9	99,1	39,7	53,2	6,6	0,1	-	0,4	-
		69 %	-	76,2	1,9	98,1	40,9	51,9	4,8	0,3	-	2,1	-
006	KRONBERG, ST.	72 ABS.	11952	9957	33	9924	4547	4650	678	15	-	34	-
		69 ABS.	9736	7740	96	7644	3566	3523	355	23	-	177	-
		72 %	-	83,3	0,3	99,7	45,8	46,9	6,8	0,2	-	0,3	-
		69 %	-	79,5	1,2	98,8	46,7	46,1	4,6	0,3	-	2,3	-

14. ERGEBNISSE DER BUNDESTAGSWAHLEN 1972 UND 1969

IN DEN GEMEINDEN

- ERSTSTIMMEN -

ST. KZ.	GEMEINDE	WAHL- JAHR	WAHL- BE- RECH- TIGTE	WAELER WAHLBE- TEILIGUNG	ABGEGEB. STIMMEN UN- GUELTIG	STIMMEN GUELTIG	SPD	CDU	F.D.P.	VON DEN GUELTIGEN STIMMEN	DKP	ADP	ENTFIELEN AUF EPF	ANDERE PART.
	LANDKREIS													
176 HOCHTAUNUSKREIS														
007	NEU-ANSPACH	72	ABS.	4347	3844	72	3772	2212	1358	171	21	-	10	-
		69	ABS.	3777	3285	156	3129	1800	1044	158	38	-	89	-
		72	%	-	88,4	1,9	98,1	58,6	36,0	4,5	0,6	-	0,3	-
		69	%	-	87,0	4,7	95,3	57,5	33,4	5,0	1,2	-	2,8	-
008	OBERURSEL (TAUNUS), ST.	72	ABS.	26285	22543	265	22278	10471	10340	1291	83	-	93	-
		69	ABS.	23891	19583	440	19143	8894	8886	735	68	-	560	-
		72	%	-	85,8	1,2	98,8	47,0	46,4	5,8	0,4	-	0,4	-
		69	%	-	82,0	2,2	97,8	46,5	46,4	3,8	0,4	-	2,9	-
009	SCHMITTEN	72	ABS.	4436	3788	63	3725	1508	2011	181	6	-	19	-
		69	ABS.	4124	3388	131	3257	1264	1746	95	10	-	142	-
		72	%	-	85,4	1,7	98,3	40,5	54,0	4,9	0,2	-	0,5	-
		69	%	-	82,2	3,9	96,1	38,8	53,6	2,9	0,3	-	4,4	-
010	STEINBACH A.TS.	72	ABS.	5814	5156	55	5101	2961	1698	391	20	-	31	-
		69	ABS.	4281	3693	106	3587	2205	1160	129	17	-	76	-
		72	%	-	88,7	1,1	98,9	58,0	33,3	7,7	0,4	-	0,6	-
		69	%	-	86,3	2,9	97,1	61,5	32,3	3,6	0,5	-	2,1	-
011	USINGEN, ST.	72	ABS.	6426	5475	69	5406	2383	2698	289	17	-	19	-
		69	ABS.	5553	4615	149	4466	1874	2174	227	16	-	175	-
		72	%	-	85,2	1,3	98,7	44,1	49,9	5,3	0,3	-	0,4	-
		69	%	-	83,1	3,2	96,8	42,0	48,7	5,1	0,4	-	3,9	-
012	WEHRHEIM	72	ABS.	3951	3512	62	3450	1647	1642	144	12	-	5	-
		69	ABS.	3410	2962	113	2849	1324	1324	101	18	-	82	-
		72	%	-	88,9	1,8	98,2	47,7	47,6	4,2	0,3	-	0,1	-
		69	%	-	86,9	3,8	96,2	46,5	46,5	3,5	0,6	-	2,9	-
013	WEILROD	72	ABS.	3510	3023	47	2976	1402	1401	144	8	-	21	-
		69	ABS.	3284	2747	132	2615	1221	1148	126	8	-	112	-
		72	%	-	86,1	1,6	98,4	47,1	47,1	4,8	0,3	-	0,7	-
		69	%	-	83,6	4,8	95,2	46,7	43,9	4,8	0,3	-	4,3	-
998	BRIEFWAHL	72	ABS.	-	9266	49	9217	3476	4872	804	35	-	30	-
		69	ABS.	-	8484	81	8403	3228	4449	506	31	-	189	-
		72	%	-	-	0,5	99,5	37,7	52,9	8,7	0,4	-	0,3	-
		69	%	-	-	1,0	99,0	38,4	52,9	6,0	0,4	-	2,2	-
HOCHTAUNUSKREIS		72	ABS.	128509	118071	1066	117005	53587	55382	7166	344	-	526	-
		69	ABS.	114071	101050	2106	98944	44837	46000	4473	388	-	3246	-
		72	%	-	91,9	0,9	99,1	45,8	47,3	6,1	0,3	-	0,4	-
		69	%	-	88,6	2,1	97,9	45,3	46,5	4,5	0,4	-	3,3	-
145 LKR. LIMBURG														
055	BRECHEN	72	ABS.	3003	2614	53	2561	1066	1441	41	8	-	5	-
		69	ABS.	2742	2366	105	2261	843	1359	18	4	-	37	-
		72	%	-	87,0	2,0	98,0	41,6	56,3	1,6	0,3	-	0,2	-
		69	%	-	86,3	4,4	95,6	37,3	60,1	0,8	0,2	-	1,6	-
002	CAMBERG, ST.	72	ABS.	3615	3034	51	2983	1208	1645	107	7	-	16	-
		69	ABS.	3292	2675	64	2611	993	1448	87	5	-	78	-
		72	%	-	83,9	1,7	98,3	40,5	55,1	3,6	0,2	-	0,5	-
		69	%	-	81,3	2,4	97,6	38,0	55,5	3,3	0,2	-	3,0	-
004	DEHRN	72	ABS.	1273	1127	13	1114	387	711	14	-	-	2	-
		69	ABS.	1177	1008	26	982	303	655	12	1	-	11	-
		72	%	-	88,5	1,2	98,8	34,7	63,8	1,3	-	-	0,2	-
		69	%	-	85,6	2,6	97,4	30,9	66,7	1,2	0,1	-	1,1	-
006	DOMBACH	72	ABS.	176	149	2	147	55	84	7	-	-	1	-
		69	ABS.	160	132	3	129	51	76	1	-	-	1	-
		72	%	-	84,7	1,3	98,7	37,4	57,1	4,8	-	-	0,7	-
		69	%	-	82,5	2,3	97,7	39,5	58,9	0,8	-	-	0,8	-
052	DORNBURG	72	ABS.	4755	4179	79	4100	1332	2674	75	11	-	8	-
		69	ABS.	4402	3853	185	3668	1045	2495	50	9	-	69	-
		72	%	-	87,9	1,9	98,1	32,5	65,2	1,8	0,3	-	0,2	-
		69	%	-	87,5	4,8	95,2	28,5	68,0	1,4	0,2	-	1,9	-
009	EISENBACH	72	ABS.	1367	1208	33	1175	464	679	20	7	-	5	-
		69	ABS.	1285	1133	63	1070	382	653	19	1	-	15	-
		72	%	-	88,4	2,7	97,3	39,5	57,8	1,7	0,6	-	0,4	-
		69	%	-	88,2	5,6	94,4	35,7	61,0	1,8	0,1	-	1,4	-
010	ELBGRUND	72	ABS.	434	391	7	384	147	229	6	-	-	2	-
		69	ABS.	409	369	21	348	128	198	6	-	-	16	-
		72	%	-	90,1	1,8	98,2	38,3	59,6	1,6	-	-	0,5	-
		69	%	-	90,2	5,7	94,3	36,8	56,9	1,7	-	-	4,6	-
053	ELBTAL	72	ABS.	948	836	15	821	318	484	18	1	-	-	-
		69	ABS.	878	755	27	728	244	453	13	1	-	17	-
		72	%	-	88,2	1,8	98,2	38,7	59,0	2,2	0,1	-	-	-
		69	%	-	86,0	3,6	96,4	33,5	62,2	1,8	0,1	-	2,3	-



14. ERGEBNISSE DER BUNDESTAGSWAHLEN 1972 UND 1969

IN DEN GEMEINDEN

- ERSTSTIMMEN -

ST. KZ.	GEMEINDE	WAHL- JAHR	WAHL- BE- RECH- TIGTE	WAELER WAHLBE- TEILIGUNG	ABGEGEB. UN- GUELTIG	STIMMEN GUELTIG	SPD	CDU	F.D.P.	VON DEN GUELTIGEN STIMMEN DKP	ENTFIELEN AUF EFP	ANDERE PART.
	LANDKREIS									ADF	EP	NPD
145 LKR. LIMBURG												
011	ELLAR	72	ABS.	1484	1330	25	1305	372	898	28	4	3
		69	ABS.	1307	1193	47	1146	272	824	19	3	28
		72	%	-	89,6	1,9	98,1	28,5	68,8	2,1	0,3	0,2
		69	%	-	91,3	3,9	96,1	23,7	71,9	1,7	0,3	2,4
012	ELZ	72	ABS.	4928	4247	85	4162	1783	2250	113	7	9
		69	ABS.	4453	3857	197	3660	1445	2077	65	7	66
		72	%	-	86,2	2,0	98,0	42,8	54,1	2,7	0,2	0,2
		69	%	-	86,6	5,1	94,9	39,5	56,7	1,8	0,2	1,8
013	ERBACH	72	ABS.	1511	1308	22	1286	675	574	28	2	7
		69	ABS.	1357	1151	53	1098	531	516	13	6	32
		72	%	-	86,6	1,7	98,3	52,5	44,6	2,2	0,2	0,5
		69	%	-	84,8	4,6	95,4	48,4	47,0	1,2	0,5	2,9
014	ESCHHOFEN	72	ABS.	1662	1480	31	1449	631	783	30	2	3
		69	ABS.	1545	1350	43	1307	523	754	14	-	16
		72	%	-	89,0	2,1	97,9	43,5	54,0	2,1	0,1	0,2
		69	%	-	87,4	3,2	96,8	40,0	57,7	1,1	-	1,2
017	HADAMAR, ST.	72	ABS.	7347	6378	125	6253	2557	3510	150	9	27
		69	ABS.	6823	5850	240	5610	2157	3121	131	12	189
		72	%	-	86,8	2,0	98,0	40,9	56,1	2,4	0,1	0,4
		69	%	-	85,7	4,1	95,9	38,4	55,6	2,3	0,2	3,4
018	HAINTCHEN	72	ABS.	551	480	10	470	100	362	5	3	-
		69	ABS.	508	448	12	436	92	319	12	1	12
		72	%	-	87,1	2,1	97,9	21,3	77,0	1,1	0,6	-
		69	%	-	88,2	2,7	97,3	21,1	73,2	2,8	0,2	2,8
054	HUENFELDEN.	72	ABS.	5114	4343	43	4300	2358	1720	182	11	29
		69	ABS.	4571	3816	133	3683	1914	1256	214	10	289
		72	%	-	84,9	1,0	99,0	54,8	40,0	4,2	0,3	0,7
		69	%	-	83,5	3,5	96,5	52,0	34,1	5,8	0,3	7,8
027	LANGENDERNBACH	72	ABS.	1158	1006	21	985	319	650	10	1	5
		69	ABS.	1071	925	31	894	261	605	12	1	15
		72	%	-	86,9	2,1	97,9	32,4	66,0	1,0	0,1	0,5
		69	%	-	86,4	3,4	96,6	29,2	67,7	1,3	0,1	1,7
028	LIMBURG A.D.LAHN, ST.	72	ABS.	15124	12582	154	12428	5380	6562	409	24	53
		69	ABS.	14084	11499	282	11217	4494	6085	336	39	263
		72	%	-	83,2	1,2	98,8	43,3	52,8	3,3	0,2	0,4
		69	%	-	81,6	2,5	97,5	40,1	54,2	3,0	0,3	2,3
030	LINTER	72	ABS.	827	711	12	699	420	229	46	3	1
		69	ABS.	681	598	17	581	330	167	47	4	33
		72	%	-	86,0	1,7	98,3	60,1	32,8	6,6	0,4	0,1
		69	%	-	87,8	2,8	97,2	56,8	28,7	8,1	0,7	5,7
036	NIEDERSELTERS	72	ABS.	1716	1479	24	1455	696	718	32	3	6
		69	ABS.	1629	1381	52	1329	617	647	34	3	28
		72	%	-	86,2	1,6	98,4	47,8	49,3	2,2	0,2	0,4
		69	%	-	84,8	3,8	96,2	46,4	48,7	2,6	0,2	2,1
039	OBERBRECHEN	72	ABS.	1482	1254	18	1236	673	540	16	5	2
		69	ABS.	1328	1071	56	1015	473	489	19	2	32
		72	%	-	84,6	1,4	98,6	54,4	43,7	1,3	0,4	0,2
		69	%	-	80,6	5,2	94,8	46,6	48,2	1,9	0,2	3,2
040	OBERSELTERS	72	ABS.	715	633	13	620	309	288	22	-	1
		69	ABS.	621	559	24	535	249	273	6	-	7
		72	%	-	88,5	2,1	97,9	49,8	46,5	3,5	-	0,2
		69	%	-	90,0	4,3	95,7	46,5	51,0	1,1	-	1,3
043	OFFHEIM	72	ABS.	1155	1038	19	1019	551	458	5	2	3
		69	ABS.	1056	959	26	933	480	420	8	1	24
		72	%	-	89,9	1,8	98,2	54,1	44,9	0,5	0,2	0,3
		69	%	-	90,8	2,7	97,3	51,4	45,0	0,9	0,1	2,6
045	SCHWICKERSHAUSEN	72	ABS.	331	289	3	286	128	151	6	1	-
		69	ABS.	300	260	9	251	105	134	-	-	12
		72	%	-	87,3	1,0	99,0	44,8	52,8	2,1	0,3	-
		69	%	-	86,7	3,5	96,5	41,8	53,4	-	-	4,8
046	STAFFEL	72	ABS.	1714	1524	25	1499	919	497	79	3	1
		69	ABS.	1514	1322	40	1282	776	403	61	4	38
		72	%	-	88,9	1,6	98,4	61,3	33,2	5,3	0,2	0,1
		69	%	-	87,3	3,0	97,0	60,5	31,4	4,8	0,3	3,0
056	WALDBRUNN	72	ABS.	2075	1799	33	1766	621	1113	17	7	8
		69	ABS.	1887	1702	83	1619	467	1093	18	5	36
		72	%	-	86,7	1,8	98,2	33,2	63,0	1,0	0,4	0,5
		69	%	-	90,2	4,9	95,1	28,8	67,5	1,1	0,3	2,2
051	WUERGES	72	ABS.	1478	1315	19	1296	578	678	26	12	2
		69	ABS.	1288	1140	43	1097	460	554	24	10	49
		72	%	-	89,0	1,4	98,6	44,6	52,3	2,0	0,9	0,2
		69	%	-	88,5	3,8	96,2	41,9	50,5	2,2	0,9	4,5

14. ERGEBNISSE DER BUNDESTAGSWAHLEN 1972 UND 1969

IN DEN GEMEINDEN

- ERSTSTIMMEN -

ST. KZ.	GEMEINDE LANDKREIS	WAHL- JAHR	WAHL- BE- RECH- TIGTE	WAELER --- WAHLBE- TEILIGUNG	ABGEGEB. UN- GUELTIG	STIMMEN GUELTIG	SPD	VON DEN CDU	GUELTIGEN F.D.P.	STIMMEN DKP - ADF	ENTFIELEN EFP - EP	AUF NPÖ	ANDERE PART.
145 LKR. LIMBURG													
998	BRIEFWAHL	72 ABS.	-	4671	27	4644	1549	2902	154	19	-	20	-
		69 ABS.	-	3636	55	3581	1025	2355	114	23	-	64	-
		72 %	-	-	0,6	99,4	33,4	62,5	3,3	0,4	-	0,4	-
		69 %	-	-	1,5	98,5	28,6	65,8	3,2	0,6	-	1,8	-
	LKR. LIMBURG	72 ABS.	65943	61405	962	60443	25596	32830	1646	152	-	219	-
		69 ABS.	60368	55008	1937	53071	20660	29429	1353	152	-	1477	-
		72 %	-	93,1	1,6	98,4	42,3	54,3	2,7	0,3	-	0,4	-
		69 %	-	91,1	3,5	96,5	38,9	55,5	2,5	0,3	-	2,8	-
146 MAIN-TAUNUS-KREIS													
001	ALTENHAIN	72 ABS.	980	871	9	862	346	466	48	-	-	2	-
		69 ABS.	793	689	20	669	274	356	23	1	-	15	-
		72 %	-	88,9	1,0	99,0	40,1	54,1	5,6	-	-	0,2	-
		69 %	-	86,9	2,9	97,1	41,0	53,2	3,4	0,1	-	2,2	-
002	AURINGEN	72 ABS.	1052	950	7	943	460	433	39	8	-	3	-
		69 ABS.	795	680	23	657	283	302	32	-	-	40	-
		72 %	-	90,3	0,7	99,3	48,8	45,9	4,1	0,8	-	0,3	-
		69 %	-	85,5	3,4	96,6	43,1	46,0	4,9	-	-	6,1	-
003	BRECKENHEIM	72 ABS.	1302	1119	5	1114	636	396	62	6	-	14	-
		69 ABS.	1034	846	5	841	482	229	42	2	-	86	-
		72 %	-	85,9	0,4	99,6	57,1	35,5	5,6	0,5	-	1,3	-
		69 %	-	81,8	0,6	99,4	57,3	27,2	5,0	0,2	-	10,2	-
004	BRENTHAL	72 ABS.	2029	1811	23	1788	851	875	53	3	-	6	-
		69 ABS.	1744	1523	46	1477	731	671	31	5	-	39	-
		72 %	-	89,3	1,3	98,7	47,6	48,9	3,0	0,2	-	0,3	-
		69 %	-	87,3	3,0	97,0	49,5	45,4	2,1	0,3	-	2,6	-
005	DELKENHEIM	72 ABS.	2425	2051	5	2046	1178	778	68	10	-	12	-
		69 ABS.	2161	1761	10	1751	933	655	57	9	-	97	-
		72 %	-	84,6	0,2	99,8	57,6	38,0	3,3	0,5	-	0,6	-
		69 %	-	81,5	0,6	99,4	53,3	37,4	3,3	0,5	-	5,5	-
008	EHLHALTEN	72 ABS.	640	563	8	555	223	298	29	2	-	3	-
		69 ABS.	454	390	13	377	139	221	5	4	-	8	-
		72 %	-	88,0	1,4	98,6	40,2	53,7	5,2	0,4	-	0,5	-
		69 %	-	85,9	3,3	96,7	36,9	58,6	1,3	1,1	-	2,1	-
010	EPPSTEIN,ST.	72 ABS.	1736	1536	12	1524	737	692	75	6	-	14	-
		69 ABS.	1579	1322	32	1290	549	581	91	13	-	56	-
		72 %	-	88,5	0,8	99,2	48,4	45,4	4,9	0,4	-	0,9	-
		69 %	-	83,7	2,4	97,6	42,6	45,0	7,1	1,0	-	4,3	-
011	ESCHBORN,ST.	72 ABS.	11023	9502	16	9486	4890	3899	628	25	-	44	-
		69 ABS.	8405	6954	113	6841	3532	2668	401	18	-	222	-
		72 %	-	86,2	0,2	99,8	51,5	41,1	6,6	0,3	-	0,5	-
		69 %	-	82,7	1,6	98,4	51,6	39,0	5,9	0,3	-	3,2	-
012	FISCHBACH	72 ABS.	2764	2409	19	2390	960	1270	130	7	-	23	-
		69 ABS.	2270	1878	68	1810	788	853	96	15	-	58	-
		72 %	-	87,2	0,8	99,2	40,2	53,1	5,4	0,3	-	1,0	-
		69 %	-	82,7	3,6	96,4	43,5	47,1	5,3	0,8	-	3,2	-
013	FLOERSHEIM,ST.	72 ABS.	10481	9273	73	9200	4592	4244	279	17	-	68	-
		69 ABS.	9527	8262	293	7969	3670	3775	231	37	-	256	-
		72 %	-	88,5	0,8	99,2	49,9	46,1	3,0	0,2	-	0,7	-
		69 %	-	86,7	3,5	96,5	46,1	47,4	2,9	0,5	-	3,2	-
015	HATTERSHEIM,ST.	72 ABS.	13034	11516	68	11448	6118	4827	392	36	-	75	-
		69 ABS.	8587	7525	180	7345	4000	2819	219	29	-	278	-
		72 %	-	88,4	0,6	99,4	53,4	42,2	3,4	0,3	-	0,7	-
		69 %	-	87,6	2,4	97,6	54,5	38,4	3,0	0,4	-	3,8	-
016	HOCHHEIM A.M.,ST.	72 ABS.	8076	7145	11	7134	3321	3509	244	25	-	35	-
		69 ABS.	6462	5562	35	5527	2229	2861	220	23	-	194	-
		72 %	-	88,5	0,2	99,8	46,6	49,2	3,4	0,4	-	0,5	-
		69 %	-	86,1	0,6	99,4	40,3	51,8	4,0	0,4	-	3,5	-
017	HOFHEIM A.TS.,ST.	72 ABS.	18659	16335	137	16198	7710	7467	873	67	-	81	-
		69 ABS.	19318	16332	402	15930	7428	7006	866	111	-	519	-
		72 %	-	87,5	0,8	99,2	47,6	46,1	5,4	0,4	-	0,5	-
		69 %	-	84,5	2,5	97,5	46,6	44,0	5,4	0,7	-	3,3	-
018	KELKHEIM,ST.	72 ABS.	11289	9848	97	9751	4053	5017	610	17	-	54	-
		69 ABS.	10052	8446	180	8266	3549	4169	340	24	-	184	-
		72 %	-	87,2	1,0	99,0	41,6	51,5	6,3	0,2	-	0,6	-
		69 %	-	84,0	2,1	97,9	42,9	50,4	4,1	0,3	-	2,2	-
020	KRIFTTEL	72 ABS.	4603	4088	11	4077	1876	2015	147	8	-	31	-
		69 ABS.	3764	3207	71	3136	1377	1555	86	17	-	101	-
		72 %	-	88,8	0,3	99,7	46,0	49,4	3,6	0,2	-	0,8	-
		69 %	-	85,2	2,2	97,8	43,9	49,6	2,7	0,5	-	3,2	-

14. ERGEBNISSE DER BUNDESTAGSWAHLEN 1972 UND 1969

IN DEN GEMEINDEN

- ERSTSTIMMEN -

ST. KZ.	G E M E I N D E	WAHL- JAHR	WAHL- BE- RECH- TIGTE	WAELER WAHLBE- TEILIGUNG	ABGEGEB. UN- GUELTIG	STIMMEN GUELTIG	SPD	VON DEN GUELTIGEN STIMMEN	CDU	F.D.P.	DKP ADF	ENTFIELEN AUF EFP EP	NPD	ANDERE PART.
	L A N D K R E I S													
146 MAIN-TAUNUS-KREIS														
047	LIEDERBACH	72 ABS.	3023	2693	7	2686	1295	1249	126	2	-	14	-	-
		69 ABS.	2478	2110	20	2090	1004	898	119	4	-	65	-	-
		72 %	-	89,1	0,3	99,7	48,2	46,5	4,7	0,1	-	0,5	-	-
		69 %	-	85,1	0,9	99,1	48,0	43,0	5,7	0,2	-	3,1	-	-
023	MASSENHEIM	72 ABS.	855	749	17	732	372	321	35	1	-	3	-	-
		69 ABS.	759	647	18	629	274	252	46	2	-	55	-	-
		72 %	-	87,6	2,3	97,7	50,8	43,9	4,8	0,1	-	0,4	-	-
		69 %	-	85,2	2,8	97,2	43,6	40,1	7,3	0,3	-	8,7	-	-
024	MEDENBACH	72 ABS.	1045	923	7	916	518	344	44	2	-	8	-	-
		69 ABS.	724	604	30	574	327	178	31	5	-	33	-	-
		72 %	-	88,3	0,8	99,2	56,6	37,6	4,8	0,2	-	0,9	-	-
		69 %	-	83,4	5,0	95,0	57,0	31,0	5,4	0,9	-	5,7	-	-
025	NAUROD	72 ABS.	2041	1791	6	1785	951	703	119	5	-	7	-	-
		69 ABS.	1455	1243	47	1196	656	404	81	7	-	48	-	-
		72 %	-	87,8	0,3	99,7	53,3	39,4	6,7	0,3	-	0,4	-	-
		69 %	-	85,4	3,8	96,2	54,8	33,8	6,8	0,6	-	4,0	-	-
026	NEUENHAIN	72 ABS.	3379	2892	46	2846	1198	1415	209	6	-	18	-	-
		69 ABS.	2723	2254	70	2184	973	951	158	6	-	96	-	-
		72 %	-	85,6	1,6	98,4	42,1	49,7	7,3	0,2	-	0,6	-	-
		69 %	-	82,8	3,1	96,9	44,6	43,5	7,2	0,3	-	4,4	-	-
030	NIEDERNHAUSEN	72 ABS.	4246	3554	12	3542	1738	1526	240	13	-	25	-	-
		69 ABS.	2950	2425	72	2353	1158	979	110	12	-	94	-	-
		72 %	-	83,7	0,3	99,7	49,1	43,1	6,8	0,4	-	0,7	-	-
		69 %	-	82,2	3,0	97,0	49,2	41,6	4,7	0,5	-	4,0	-	-
032	NORDENSTADT	72 ABS.	1478	1284	9	1275	667	560	33	5	-	10	-	-
		69 ABS.	1229	1009	11	998	496	390	58	4	-	50	-	-
		72 %	-	86,9	0,7	99,3	52,3	43,9	2,6	0,4	-	0,8	-	-
		69 %	-	82,1	1,1	98,9	49,7	39,1	5,8	0,4	-	5,0	-	-
049	ROSSERT	72 ABS.	1852	1579	12	1567	705	753	79	5	-	25	-	-
		69 ABS.	1677	1416	43	1373	643	628	56	2	-	44	-	-
		72 %	-	85,3	0,8	99,2	45,0	48,1	5,0	0,3	-	1,6	-	-
		69 %	-	84,4	3,0	97,0	46,8	45,7	4,1	0,1	-	3,2	-	-
039	SCHWALBACH A.TS.,ST.	72 ABS.	9434	8134	77	8057	4194	3195	589	40	-	39	-	-
		69 ABS.	8444	6934	167	6767	3748	2484	308	29	-	198	-	-
		72 %	-	86,2	0,9	99,1	52,1	39,7	7,3	0,5	-	0,5	-	-
		69 %	-	82,1	2,4	97,6	55,4	36,7	4,6	0,4	-	2,9	-	-
040	SODEN AM TAUNUS,BAD,ST.	72 ABS.	7134	6026	23	6003	2503	2992	459	11	-	38	-	-
		69 ABS.	6574	5170	39	5131	2137	2343	415	12	-	224	-	-
		72 %	-	84,5	0,4	99,6	41,7	49,8	7,6	0,2	-	0,6	-	-
		69 %	-	78,6	0,8	99,2	41,6	45,7	8,1	0,2	-	4,4	-	-
041	SULZBACH A.TS.	72 ABS.	4474	3935	14	3921	2093	1579	217	9	-	23	-	-
		69 ABS.	4146	3545	12	3533	1943	1343	129	18	-	100	-	-
		72 %	-	88,0	0,4	99,6	53,4	40,3	5,5	0,2	-	0,6	-	-
		69 %	-	85,5	0,3	99,7	55,0	38,0	3,7	0,5	-	2,8	-	-
042	VOCKENHAUSEN	72 ABS.	1319	1124	10	1114	563	490	55	3	-	3	-	-
		69 ABS.	1204	1037	29	1008	527	392	48	2	-	39	-	-
		72 %	-	85,2	0,5	99,1	50,5	44,0	4,9	0,3	-	0,3	-	-
		69 %	-	86,1	2,8	97,2	52,3	38,9	4,8	0,2	-	3,9	-	-
043	WALLAU	72 ABS.	1558	1373	17	1356	755	531	46	9	-	15	-	-
		69 ABS.	1411	1147	32	1115	554	424	60	12	-	65	-	-
		72 %	-	88,1	1,2	98,8	55,7	39,2	3,4	0,7	-	1,1	-	-
		69 %	-	81,3	2,8	97,2	49,7	38,0	5,4	1,1	-	5,8	-	-
046	WILDSACHSEN	72 ABS.	521	462	10	452	214	212	15	2	-	9	-	-
		69 ABS.	358	309	10	299	145	118	13	-	-	23	-	-
		72 %	-	88,7	2,2	97,8	47,3	46,9	3,3	0,4	-	2,0	-	-
		69 %	-	86,3	3,2	96,8	48,5	39,5	4,3	-	-	7,7	-	-
998	BRIEFWAHL	72 ABS.	-	7841	29	7812	3584	3658	507	38	-	25	-	-
		69 ABS.	-	6201	53	6148	2690	2810	402	54	-	192	-	-
		72 %	-	-	0,4	99,6	45,9	46,8	6,5	0,5	-	0,3	-	-
		69 %	-	-	0,9	99,1	43,8	45,7	6,5	0,9	-	3,1	-	-
MAIN-TAUNUS-KREIS		72 ABS.	132452	123377	797	122580	59301	55714	6450	388	-	727	-	-
		69 ABS.	113077	101428	2144	99284	47239	43315	4774	477	-	3479	-	-
		72 %	-	93,1	0,6	99,4	48,4	45,5	5,3	0,3	-	0,6	-	-
		69 %	-	89,7	2,1	97,9	47,6	43,6	4,8	0,5	-	3,5	-	-
147 OBERLAHNKREIS														
003	ALTENKIRCHEN	72 ABS.	498	425	7	418	264	129	21	-	-	4	-	-
		69 ABS.	458	395	17	378	236	106	20	4	-	12	-	-
		72 %	-	85,3	1,6	98,4	63,2	30,9	5,0	-	-	1,0	-	-
		69 %	-	86,2	4,3	95,7	62,4	28,0	5,3	1,1	-	3,2	-	-

14. ERGEBNISSE DER BUNDESTAGSWAHLEN 1972 UND 1969

IN DEN GEMEINDEN

- ERSTSTIMMEN -

ST. KZ.	GEMEINDE LANDKREIS	WAHL- JAHR	WAHL- BE- RECH- TIGTE	WAELER --- WAHLBE- TEILIGUNG	ABGEGEB. UN- GUELTIG	STIMMEN GUELTIG	SPD	CDU	F.D.P.	VON DEN GUELTIGEN STIMMEN DKP - ADF	ENTFIELEN AUF EFP - EP	NPD	ANDERE PART.
147 OBERLAHNKREIS													
065	BESELICH	72 ABS.	3368	2980	67	2913	1290	1507	100	5	-	11	-
69	ABS.	3100	2637	176	2461	963	1356	71	1	-	70	-	-
72	%	-	88,5	2,2	97,8	44,3	51,7	3,4	0,2	-	0,4	-	-
69	%	-	85,1	6,7	93,3	39,1	55,1	2,9	0,0	-	2,8	-	-
013	EDELSBERG	72 ABS.	431	377	3	374	226	129	11	4	-	4	-
69	ABS.	383	332	14	318	193	109	10	-	-	6	-	-
72	%	-	87,5	0,8	99,2	60,4	34,5	2,9	1,1	-	1,1	-	-
69	%	-	86,7	4,2	95,8	60,7	34,3	3,1	-	-	1,9	-	-
014	ELKERHAUSEN	72 ABS.	629	562	5	557	375	161	13	4	-	4	-
69	ABS.	580	523	31	492	300	171	12	1	-	8	-	-
72	%	-	89,3	0,9	99,1	67,3	28,9	2,3	0,7	-	0,7	-	-
69	%	-	90,2	5,9	94,1	61,0	34,8	2,4	0,2	-	1,6	-	-
028	KUBACH	72 ABS.	657	591	4	587	309	238	34	-	-	6	-
69	ABS.	614	562	27	535	255	233	21	2	-	24	-	-
72	%	-	90,0	0,7	99,3	52,6	40,5	5,8	-	-	1,0	-	-
69	%	-	91,5	4,8	95,2	47,7	43,6	3,9	0,4	-	4,5	-	-
033	LOEHNBERG	72 ABS.	3162	2839	45	2794	1794	810	165	12	-	13	-
69	ABS.	2940	2586	119	2467	1466	839	98	7	-	57	-	-
72	%	-	89,8	1,6	98,4	64,2	29,0	5,9	0,4	-	0,5	-	-
69	%	-	88,0	4,6	95,4	59,4	34,0	4,0	0,3	-	2,3	-	-
035	MENGERSKIRCHEN	72 ABS.	3406	3003	60	2943	746	2144	43	6	-	4	-
69	ABS.	3176	2802	132	2670	573	2043	24	1	-	29	-	-
72	%	-	88,2	2,0	98,0	25,3	72,9	1,5	0,2	-	0,1	-	-
69	%	-	88,2	4,7	95,3	21,5	76,5	0,9	0,0	-	1,1	-	-
036	MERENBERG	72 ABS.	1697	1486	21	1465	867	458	114	9	-	17	-
69	ABS.	1551	1301	60	1241	697	418	64	1	-	61	-	-
72	%	-	87,6	1,4	98,6	59,2	31,3	7,8	0,6	-	1,2	-	-
69	%	-	83,9	4,6	95,4	56,2	33,7	5,2	0,1	-	4,9	-	-
038	MUENSTER	72 ABS.	801	703	13	690	459	186	44	1	-	-	-
69	ABS.	758	665	19	646	430	176	13	2	-	25	-	-
72	%	-	87,8	1,8	98,2	66,5	27,0	6,4	0,1	-	-	-	-
69	%	-	87,7	2,9	97,1	66,6	27,2	2,0	0,3	-	3,9	-	-
044	PHILIPPSTEIN	72 ABS.	645	553	11	542	389	132	19	1	-	1	-
69	ABS.	596	494	21	473	319	118	21	3	-	12	-	-
72	%	-	85,7	2,0	98,0	71,8	24,4	3,5	0,2	-	0,2	-	-
69	%	-	82,9	4,3	95,7	67,4	24,9	4,4	0,6	-	2,5	-	-
049	RUNKEL, ST.	72 ABS.	4880	4231	82	4149	2314	1577	216	11	-	31	-
69	ABS.	4513	3841	190	3651	1823	1484	142	8	-	194	-	-
72	%	-	86,7	1,9	98,1	55,8	38,0	5,2	0,3	-	0,7	-	-
69	%	-	85,1	4,9	95,1	49,9	40,6	3,9	0,2	-	5,3	-	-
053	SELTERS	72 ABS.	243	193	8	185	117	55	12	-	1	-	-
69	ABS.	236	184	12	172	87	66	9	1	-	9	-	-
72	%	-	79,4	4,1	95,9	63,2	29,7	6,5	-	-	0,5	-	-
69	%	-	78,0	6,5	93,5	50,6	38,4	5,2	0,6	-	5,2	-	-
055	VILLMAR	72 ABS.	4744	4070	88	3982	2175	1660	129	5	-	13	-
69	ABS.	4380	3701	204	3497	1852	1442	101	6	-	96	-	-
72	%	-	85,8	2,2	97,8	54,6	41,7	3,2	0,1	-	0,3	-	-
69	%	-	84,5	5,5	94,5	53,0	41,2	2,9	0,2	-	2,7	-	-
058	WEILBURG, ST.	72 ABS.	8995	7757	137	7620	4256	2798	488	25	-	53	-
69	ABS.	8540	7161	286	6875	3602	2731	309	13	-	220	-	-
72	%	-	86,2	1,8	98,2	55,9	36,7	6,4	0,3	-	0,7	-	-
69	%	-	83,9	4,0	96,0	52,4	39,7	4,5	0,2	-	3,2	-	-
059	WEILMUENSTER	72 ABS.	6179	5447	60	5387	2936	2152	247	20	-	32	-
69	ABS.	5751	4903	204	4699	2386	1960	162	6	-	185	-	-
72	%	-	88,2	1,1	98,9	54,5	39,9	4,6	0,4	-	0,6	-	-
69	%	-	85,3	4,2	95,8	50,8	41,7	3,4	0,1	-	3,9	-	-
060	WEINBACH	72 ABS.	2346	2109	37	2072	1316	667	71	11	-	7	-
69	ABS.	2162	1951	103	1848	1111	640	52	3	-	42	-	-
72	%	-	89,9	1,8	98,2	63,5	32,2	3,4	0,5	-	0,3	-	-
69	%	-	90,2	5,3	94,7	60,1	34,6	2,8	0,2	-	2,3	-	-
998	BRIEFWAHL	72 ABS.	-	2265	10	2255	1191	953	97	8	-	6	-
69	ABS.	-	1600	21	1579	703	768	77	5	-	26	-	-
72	%	-	-	-	0,4	99,6	52,8	42,3	4,3	0,4	0,3	-	-
69	%	-	-	-	1,3	98,7	44,5	48,6	4,9	0,3	1,6	-	-
OBERLAHNKREIS													
72	ABS.	42681	39591	658	38933	21024	15756	1824	122	-	207	-	-
69	ABS.	39738	35638	1636	34002	16996	14660	1206	64	-	1076	-	-
72	%	-	92,8	1,7	98,3	54,0	40,5	4,7	0,3	-	0,5	-	-
69	%	-	89,7	4,6	95,4	50,0	43,1	3,5	0,2	-	3,2	-	-
181 ODENWALDKREIS													
001	BEERFELDEN, ST.	72 ABS.	4697	4137	90	4047	2470	1400	146	13	-	18	-
69	ABS.	4306	3719	137	3582	2113	1106	175	30	-	158	-	-
72	%	-	88,1	2,2	97,8	61,0	34,6	3,6	0,3	-	0,4	-	-
69	%	-	86,4	3,7	96,3	59,0	30,9	4,9	0,8	-	4,4	-	-

14. ERGEBNISSE DER BUNDESTAGSWAHLEN 1972 UND 1969

IN DEN GEMEINDEN

- ERSTSTIMMEN -

ST. KZ.	GEMEINDE	WAHL- JAHR	WAHL- BE- RECH- TIGTE	WAEHLER WAHLBE- TEILIGUNG	ABGEGEB. UN- GUELTIG	STIMMEN GUELTIG	SPD	VON DEN GUELTIGEN COU	STIMMEN DKP ADF	ENTFIELEN AUF EFP EP	NPD	ANDERE PART.
	LANDKREIS							F.D.P.				
181 ODENWALDKREIS												
002	BRENSBACH	72 ABS.	2796	2462	48	2414	1328	966	92	12	-	16
		69 ABS.	2508	2213	118	2095	1185	634	99	55	-	122
		72 %	-	88,1	1,9	98,1	55,0	40,0	3,8	0,5	-	0,7
		69 %	-	88,2	5,3	94,7	56,6	30,3	4,7	2,6	-	5,8
003	BREUBERG, ST.	72 ABS.	4132	3618	76	3542	2163	1184	142	28	-	25
		69 ABS.	3679	3169	91	3078	1821	980	111	53	-	113
		72 %	-	87,6	2,1	97,9	61,1	33,4	4,0	0,8	-	0,7
		69 %	-	86,1	2,9	97,1	59,2	31,8	3,6	1,7	-	3,7
004	BROMBACH TAL	72 ABS.	2015	1694	42	1652	901	657	70	12	-	12
		69 ABS.	1766	1459	82	1377	725	457	97	21	-	77
		72 %	-	84,1	2,5	97,5	54,5	39,8	4,2	0,7	-	0,7
		69 %	-	82,6	5,6	94,4	52,7	33,2	7,0	1,5	-	5,6
005	ERBACH, ST.	72 ABS.	7160	6157	138	6019	3126	2566	274	28	-	25
		69 ABS.	6780	5680	220	5460	2733	2234	223	33	-	237
		72 %	-	86,0	2,2	97,8	51,9	42,6	4,6	0,5	-	0,4
		69 %	-	83,8	3,9	96,1	50,1	40,9	4,1	0,6	-	4,3
006	FRAENKISCH-CRUMBACH	72 ABS.	1785	1606	40	1566	866	613	55	8	-	24
		69 ABS.	1588	1429	76	1353	733	451	44	12	-	113
		72 %	-	90,0	2,5	97,5	55,3	39,1	3,5	0,5	-	1,5
		69 %	-	90,0	5,3	94,7	54,2	33,3	3,3	0,9	-	8,4
007	HESSENECK	72 ABS.	582	533	18	515	301	204	7	-	-	3
		69 ABS.	560	491	19	472	270	173	11	1	-	17
		72 %	-	91,6	3,4	96,6	58,4	39,6	1,4	-	-	0,6
		69 %	-	87,7	3,9	96,1	57,2	36,7	2,3	0,2	-	3,6
008	HOECHST I. ODW.	72 ABS.	5611	4924	46	4878	2905	1760	171	8	-	34
		69 ABS.	5038	4444	164	4280	2477	1438	142	31	-	192
		72 %	-	87,8	0,9	99,1	59,6	36,1	3,5	0,2	-	0,7
		69 %	-	88,2	3,7	96,3	57,9	33,6	3,3	0,7	-	4,5
009	KOENIG, BAD	72 ABS.	5634	4877	121	4756	2578	1894	214	23	-	47
		69 ABS.	5099	4331	199	4132	2117	1517	244	40	-	214
		72 %	-	86,6	2,5	97,5	54,2	39,8	4,5	0,5	-	1,0
		69 %	-	84,9	4,6	95,4	51,2	36,7	5,9	1,0	-	5,2
010	LUETZELWIEBELSBACH	72 ABS.	3812	3427	106	3321	1853	1315	104	31	-	18
		69 ABS.	3383	3033	157	2876	1492	1120	102	40	-	122
		72 %	-	89,9	3,1	96,9	55,8	39,6	3,1	0,9	-	0,5
		69 %	-	89,7	5,2	94,8	51,9	38,9	3,5	1,4	-	4,2
011	MICHELSTADT, ST.	72 ABS.	9727	8512	189	8323	4947	2940	342	47	-	47
		69 ABS.	8993	7789	339	7450	4339	2481	287	45	-	298
		72 %	-	87,5	2,2	97,8	59,4	35,3	4,1	0,6	-	0,6
		69 %	-	86,6	4,4	95,6	58,2	33,3	3,9	0,6	-	4,0
012	MOSSAUTAL	72 ABS.	1545	1289	23	1266	669	494	76	2	-	25
		69 ABS.	1446	1079	32	1047	492	376	75	9	-	95
		72 %	-	83,4	1,8	98,2	52,8	39,0	6,0	0,2	-	2,0
		69 %	-	74,6	3,0	97,0	47,0	35,9	7,2	0,9	-	9,1
013	REICHELSHHEIM I. ODW.	72 ABS.	4864	4248	70	4178	1977	1955	148	28	-	70
		69 ABS.	4409	3744	161	3583	1626	1438	138	69	-	312
		72 %	-	87,3	1,6	98,4	47,3	46,8	3,5	0,7	-	1,7
		69 %	-	84,9	4,3	95,7	45,4	40,1	3,9	1,9	-	8,7
014	ROTHENBERG	72 ABS.	1548	1376	23	1353	952	338	52	3	-	8
		69 ABS.	1391	1165	61	1104	757	223	89	2	-	33
		72 %	-	88,9	1,7	98,3	70,4	25,0	3,8	0,2	-	0,6
		69 %	-	83,8	5,2	94,8	68,6	20,2	8,1	0,2	-	3,0
015	SENSBACH TAL	72 ABS.	709	610	19	591	366	211	12	-	-	2
		69 ABS.	653	497	17	480	291	144	18	2	-	25
		72 %	-	86,0	3,1	96,9	61,9	35,7	2,0	-	-	0,3
		69 %	-	76,1	3,4	96,6	60,6	30,0	3,8	0,4	-	5,2
998	BRIEFWAHL	72 ABS.	-	2963	30	2933	1547	1231	129	14	-	12
		69 ABS.	-	1910	13	1897	901	792	131	12	-	61
		72 %	-	-	1,0	99,0	52,7	42,0	4,4	0,5	-	0,4
		69 %	-	-	0,7	99,3	47,5	41,8	6,9	0,6	-	3,2
ODENWALDKREIS												
		72 ABS.	56617	52433	1079	51354	28949	19728	2034	257	-	386
		69 ABS.	51599	46152	1886	44266	24072	15564	1986	455	-	2189
		72 %	-	92,6	2,1	97,9	56,4	38,4	4,0	0,5	-	0,8
		69 %	-	89,4	4,1	95,9	54,4	35,2	4,5	1,0	-	4,9
149 LKR. OFFENBACH												
001	BUCHSCHLAG	72 ABS.	2041	1740	9	1731	562	965	190	11	-	3
		69 ABS.	1777	1439	23	1416	539	655	152	10	-	60
		72 %	-	85,3	0,5	99,5	32,5	55,7	11,0	0,6	-	0,2
		69 %	-	81,0	1,6	98,4	38,1	46,3	10,7	0,7	-	4,2

14. ERGEBNISSE DER BUNDESTAGSWAHLEN 1972 UND 1969

IN DEN GEMEINDEN

- ERSTSTIMMEN -

ST. KZ.	G E M E I N D E	WAHL- JAHR	WAHL- BE- RECH- TIGTE	WAELER --- WAHLBE- TEILIGUNG	ABGEGEB. STIMMEN UN- GUELTIG	STIMMEN GUELTIG	SPD	VON DEN GUELTIGEN STIMMEN	CDU	F.D.P.	STIMMEN DKP ADF	ENTFIELEN AUF EFP EP	NPD	ANDERE PART.
	L A N D K R E I S													
149	LKR. OFFENBACH													
002	DIETZENBACH, ST.	72	ABS.	10742	9349	41	9308	5552	3078	532	103	-	43	-
		69	ABS.	7231	6236	42	6194	3525	1863	330	264	-	212	-
		72	%	-	87,0	0,4	99,6	59,6	33,1	5,7	1,1	-	0,5	-
		69	%	-	86,2	0,7	99,3	56,9	30,1	5,3	4,3	-	3,4	-
003	DREIEICHENHAIN, ST.	72	ABS.	5097	4541	72	4469	2622	1533	256	31	-	27	-
		69	ABS.	4535	3900	120	3780	2218	1154	223	39	-	146	-
		72	%	-	89,1	1,6	98,4	58,7	34,3	5,7	0,7	-	0,6	-
		69	%	-	86,0	3,1	96,9	58,7	30,5	5,9	1,0	-	3,9	-
004	DUDENHOFEN	72	ABS.	3281	2958	12	2946	1694	1122	107	9	-	14	-
		69	ABS.	2773	2457	91	2366	1325	837	133	9	-	62	-
		72	%	-	90,2	0,4	99,6	57,5	38,1	3,6	0,3	-	0,5	-
		69	%	-	88,6	3,7	96,3	56,0	35,4	5,6	0,4	-	2,6	-
005	EGELSBACH	72	ABS.	5496	4995	70	4925	3231	1413	237	29	-	15	-
		69	ABS.	5120	4545	159	4386	2889	1136	175	43	-	143	-
		72	%	-	90,9	1,4	98,6	65,6	28,7	4,8	0,6	-	0,3	-
		69	%	-	88,8	3,5	96,5	65,9	25,9	4,0	1,0	-	3,3	-
006	FROSCHHAUSEN	72	ABS.	1980	1805	36	1769	758	948	47	8	-	8	-
		69	ABS.	1772	1557	44	1513	572	852	32	3	-	54	-
		72	%	-	91,2	2,0	98,0	42,8	53,6	2,7	0,5	-	0,5	-
		69	%	-	87,9	2,8	97,2	37,8	56,3	2,1	0,2	-	3,6	-
007	GOETZENHAIN	72	ABS.	3192	2797	21	2776	1430	1142	186	10	-	8	-
		69	ABS.	2487	2132	57	2075	1104	734	153	19	-	65	-
		72	%	-	87,6	0,8	99,2	51,5	41,1	6,7	0,4	-	0,3	-
		69	%	-	85,7	2,7	97,3	53,2	35,4	7,4	0,9	-	3,1	-
008	HAINHAUSEN	72	ABS.	1497	1378	17	1361	684	632	39	6	-	-	-
		69	ABS.	1263	1157	26	1131	552	527	28	1	-	23	-
		72	%	-	92,1	1,2	98,8	50,3	46,4	2,9	0,4	-	-	-
		69	%	-	91,6	2,2	97,8	48,8	46,6	2,5	0,1	-	2,0	-
009	HAINSTADT	72	ABS.	4297	3926	23	3903	1927	1853	75	26	-	22	-
		69	ABS.	3739	3355	87	3268	1501	1583	71	26	-	87	-
		72	%	-	91,4	0,6	99,4	49,4	47,5	1,9	0,7	-	0,6	-
		69	%	-	89,7	2,6	97,4	45,9	48,4	2,2	0,8	-	2,7	-
010	HAUSEN	72	ABS.	5947	5332	8	5324	2587	2521	169	28	-	19	-
		69	ABS.	5387	4716	37	4679	2315	2111	108	22	-	123	-
		72	%	-	89,7	0,2	99,8	48,6	47,4	3,2	0,5	-	0,4	-
		69	%	-	87,5	0,8	99,2	49,5	45,1	2,3	0,5	-	2,6	-
011	HEUSENSTAMM, ST.	72	ABS.	9506	8473	26	8447	4169	3799	414	30	-	35	-
		69	ABS.	7898	6851	45	6806	3407	2951	231	41	-	176	-
		72	%	-	89,1	0,3	99,7	49,4	45,0	4,9	0,4	-	0,4	-
		69	%	-	86,7	0,7	99,3	50,1	43,4	3,4	0,6	-	2,6	-
012	JUEGESHEIM	72	ABS.	5692	5072	30	5042	2555	2305	151	9	-	22	-
		69	ABS.	4821	4283	36	4247	2130	1937	107	10	-	63	-
		72	%	-	89,1	0,6	99,4	50,7	45,7	3,0	0,2	-	0,4	-
		69	%	-	88,8	0,8	99,2	50,2	45,6	2,5	0,2	-	1,5	-
013	KLEIN-AUHEIM	72	ABS.	4659	4262	80	4182	2017	1984	143	21	-	17	-
		69	ABS.	4423	3966	141	3825	1775	1776	98	27	-	149	-
		72	%	-	91,5	1,9	98,1	48,2	47,4	3,4	0,5	-	0,4	-
		69	%	-	89,7	3,6	96,4	46,4	46,4	2,6	0,7	-	3,9	-
014	KLEIN-KROTZENBURG	72	ABS.	3521	3103	15	3088	1462	1542	58	17	-	9	-
		69	ABS.	3160	2808	21	2787	1163	1458	65	30	-	71	-
		72	%	-	88,1	0,5	99,5	47,3	49,9	1,9	0,6	-	0,3	-
		69	%	-	88,9	0,7	99,3	41,7	52,3	2,3	1,1	-	2,5	-
015	KLEIN-WELZHEIM	72	ABS.	1473	1321	30	1291	511	743	31	3	-	3	-
		69	ABS.	1288	1169	35	1134	403	704	6	4	-	17	-
		72	%	-	89,7	2,3	97,7	39,6	57,6	2,4	0,2	-	0,2	-
		69	%	-	90,8	3,0	97,0	35,5	62,1	0,5	0,4	-	1,5	-
016	LAEMMERSPIEL	72	ABS.	2458	2176	27	2149	924	1126	89	3	-	7	-
		69	ABS.	2046	1814	39	1775	729	975	35	7	-	29	-
		72	%	-	88,5	1,2	98,8	43,0	52,4	4,1	0,1	-	0,3	-
		69	%	-	88,7	2,1	97,9	41,1	54,9	2,0	0,4	-	1,6	-
017	LANGEN, ST.	72	ABS.	21203	18741	270	18471	9452	7592	1175	120	-	132	-
		69	ABS.	19794	16819	508	16311	8612	5779	999	185	-	736	-
		72	%	-	88,4	1,4	98,6	51,2	41,1	6,4	0,6	-	0,7	-
		69	%	-	85,0	3,0	97,0	52,8	35,4	6,1	1,1	-	4,5	-
018	MAINFLINGEN	72	ABS.	1991	1779	6	1773	972	748	40	2	-	11	-
		69	ABS.	1810	1623	13	1610	877	676	24	5	-	28	-
		72	%	-	89,4	0,3	99,7	54,8	42,2	2,3	0,1	-	0,6	-
		69	%	-	89,7	0,8	99,2	54,5	42,0	1,5	0,3	-	1,7	-
019	MUEHLHEIM AM MAIN, ST.	72	ABS.	14470	12776	62	12714	6956	5093	565	53	-	47	-
		69	ABS.	13181	11331	52	11279	5966	4573	345	85	-	310	-
		72	%	-	88,3	0,5	99,5	54,7	40,1	4,4	0,4	-	0,4	-
		69	%	-	86,0	0,5	99,5	52,9	40,5	3,1	0,8	-	2,7	-



14. ERGEBNISSE DER BUNDESTAGSWAHLEN 1972 UND 1969

IN DEN GEMEINDEN

- ERSTSTIMMEN -

ST. KZ.	GEMEINDE		WAHL- JAHR	WAHL- BE- RECH- TIGTE	WAEHLER --- WAHLBE- TEILIGUNG	ABGEGEB. UN- GUELTIG	STIMMEN GUELTIG	SPD	CDU	F.D.P.	VON DEN GUELTIGEN STIMMEN DKP	ENTFIELEN AUF EFP	NPD	ANDERE PART.
L A N D K R E I S														
149 LKR. OFFENBACH														
020	NEU-ISENBURG,ST.	72	ABS.	24665	21215	57	21158	11492	7969	1519	112	-	66	-
		69	ABS.	23566	19076	98	18978	10351	6584	1097	213	-	733	-
		72	%	-	86,0	0,3	99,7	54,3	37,7	7,2	0,5	-	0,3	-
		69	%	-	80,9	0,5	99,5	54,5	34,7	5,8	1,1	-	3,9	-
021	OBERTSHAUSEN	72	ABS.	6266	5543	21	5522	2659	2532	288	20	-	23	-
		69	ABS.	5355	4734	31	4703	2217	2130	248	15	-	93	-
		72	%	-	88,5	0,4	99,6	48,2	45,9	5,2	0,4	-	0,4	-
		69	%	-	88,4	0,7	99,3	47,1	45,3	5,3	0,3	-	2,0	-
022	OFFENTHAL	72	ABS.	1995	1749	31	1718	979	609	108	12	-	10	-
		69	ABS.	1579	1402	48	1354	786	455	61	14	-	38	-
		72	%	-	87,7	1,8	98,2	57,0	35,4	6,3	0,7	-	0,6	-
		69	%	-	88,8	3,4	96,6	58,1	33,6	4,5	1,0	-	2,8	-
023	REMBRUECKEN	72	ABS.	1266	1157	5	1152	414	654	75	6	-	3	-
		69	ABS.	731	647	11	636	252	331	30	4	-	19	-
		72	%	-	91,4	0,4	99,6	35,9	56,8	6,5	0,5	-	0,3	-
		69	%	-	88,5	1,7	98,3	39,6	52,0	4,7	0,6	-	3,0	-
024	SELIGENSTADT,ST.	72	ABS.	8232	7332	45	7287	3273	3682	290	16	-	26	-
		69	ABS.	7716	6777	234	6543	2777	3369	207	16	-	174	-
		72	%	-	89,1	0,6	99,4	44,9	50,5	4,0	0,2	-	0,4	-
		69	%	-	87,8	3,5	96,5	42,4	51,5	3,2	0,2	-	2,7	-
025	SPRENDLINGEN,ST.	72	ABS.	15654	13747	43	13704	7986	4819	783	59	-	57	-
		69	ABS.	14836	12454	69	12385	7036	4122	685	112	-	430	-
		72	%	-	87,8	0,3	99,7	58,3	35,2	5,7	0,4	-	0,4	-
		69	%	-	83,9	0,6	99,4	56,8	33,3	5,5	0,9	-	3,5	-
026	STEINHEIM AM MAIN,ST.	72	ABS.	6649	5936	16	5920	2868	2727	257	41	-	27	-
		69	ABS.	6481	5551	34	5517	2488	2568	251	60	-	150	-
		72	%	-	89,3	0,3	99,7	48,4	46,1	4,3	0,7	-	0,5	-
		69	%	-	85,7	0,6	99,4	45,1	46,5	4,5	1,1	-	2,7	-
027	WEISKIRCHEN	72	ABS.	3157	2874	46	2828	1371	1352	92	2	-	11	-
		69	ABS.	2969	2668	78	2590	1215	1258	56	7	-	54	-
		72	%	-	91,0	1,6	98,4	48,5	47,8	3,3	0,1	-	0,4	-
		69	%	-	89,9	2,9	97,1	46,9	48,6	2,2	0,3	-	2,1	-
028	ZELLHAUSEN	72	ABS.	2519	2293	57	2236	1039	1107	78	4	-	8	-
		69	ABS.	2157	1937	74	1863	758	1014	37	6	-	48	-
		72	%	-	91,0	2,5	97,5	46,5	49,5	3,5	0,2	-	0,4	-
		69	%	-	89,8	3,8	96,2	40,7	54,4	2,0	0,3	-	2,6	-
029	ZEPPELINHEIM	72	ABS.	1045	924	13	911	459	399	49	2	-	2	-
		69	ABS.	1004	823	15	808	423	283	60	6	-	36	-
		72	%	-	88,4	1,4	98,6	50,4	43,8	5,4	0,2	-	0,2	-
		69	%	-	82,0	1,8	98,2	52,4	35,0	7,4	0,7	-	4,5	-
998	BRIEFWAHL	72	ABS.	-	9777	51	9726	4756	4228	685	32	-	25	-
		69	ABS.	-	8728	48	8680	4437	3458	533	52	-	200	-
		72	%	-	-	0,5	99,5	48,9	43,5	7,0	0,3	-	0,3	-
		69	%	-	-	0,5	99,5	51,1	39,8	6,1	0,6	-	2,3	-
LKR. OFFENBACH		72	ABS.	179991	169071	1240	167831	87361	70217	8728	825	-	700	-
		69	ABS.	160899	146955	2316	144639	74342	57853	6580	1335	-	4529	-
		72	%	-	93,9	0,7	99,3	52,1	41,8	5,2	0,5	-	0,4	-
		69	%	-	91,3	1,6	98,4	51,4	40,0	4,5	0,9	-	3,1	-
150 RHEINGAUKREIS														
001	ASSMANNSHAUSEN	72	ABS.	1757	1464	21	1443	569	811	53	4	-	6	-
		69	ABS.	1628	1408	39	1369	429	818	50	3	-	69	-
		72	%	-	83,3	1,4	98,6	39,4	56,2	3,7	0,3	-	0,4	-
		69	%	-	86,5	2,8	97,2	31,3	59,8	3,7	0,2	-	5,0	-
003	ELTVILLE AM RHEIN,ST.	72	ABS.	6416	5581	65	5516	2375	2832	256	26	-	27	-
		69	ABS.	6134	5121	156	4965	2026	2512	233	17	-	177	-
		72	%	-	87,0	1,2	98,8	43,1	51,3	4,6	0,5	-	0,5	-
		69	%	-	83,5	3,0	97,0	40,8	50,6	4,7	0,3	-	3,6	-
004	ERBACH (RHEINGAU)	72	ABS.	2278	1897	56	1841	770	972	81	2	-	16	-
		69	ABS.	2193	1740	65	1675	625	911	83	2	-	54	-
		72	%	-	83,3	3,0	97,0	41,8	52,8	4,4	0,1	-	0,9	-
		69	%	-	79,3	3,7	96,3	37,3	54,4	5,0	0,1	-	3,2	-
005	ESPENSCHIED	72	ABS.	255	224	3	221	53	162	5	-	-	1	-
		69	ABS.	245	206	3	203	26	159	5	2	-	11	-
		72	%	-	87,8	1,3	98,7	24,0	73,3	2,3	-	-	0,5	-
		69	%	-	84,1	1,5	98,5	12,8	78,3	2,5	1,0	-	5,4	-
006	GEISENHEIM,ST.	72	ABS.	7457	6161	18	6143	3092	2764	250	11	-	26	-
		69	ABS.	6955	5755	149	5606	2545	2664	223	13	-	161	-
		72	%	-	82,6	0,3	99,7	50,3	45,0	4,1	0,2	-	0,4	-
		69	%	-	82,7	2,6	97,4	45,4	47,5	4,0	0,2	-	2,9	-

14. ERGEBNISSE DER BUNDESTAGSWAHLEN 1972 UND 1969

IN DEN GEMEINDEN

- ERSTSTIMMEN -

ST. KZ.	GEMEINDE		WAHL- JAHR	WAHL- BE- RECH- TIGTE	WAEHLER --- WAHLBE- TEILIGUNG	ABGEGEB. UN- GUELTIG	STIMMEN GUELTIG	SPD	CDU	VON DEN GUELTIGEN STIMMEN	DKP	ENTFIELEN AUF EFP	AUF EP	NPD	ANDERE PART.
LANDKREIS															
150 RHEINGAUKREIS															
007	HALLGARTEN	72	ABS.	1291	1174	26	1148	414	699	34	1	-	-	-	-
		69	ABS.	1229	1103	38	1065	389	636	18	2	-	-	20	-
		72	%	-	90,9	2,2	97,8	36,1	60,9	3,0	0,1	-	-	-	-
		69	%	-	89,7	3,4	96,6	36,5	59,7	1,7	0,2	-	-	1,9	-
010	KIEDRICH	72	ABS.	2334	1958	35	1923	945	893	68	5	-	-	12	-
		69	ABS.	2207	1819	72	1747	734	892	64	6	-	-	51	-
		72	%	-	83,9	1,8	98,2	49,1	46,4	3,5	0,3	-	-	0,6	-
		69	%	-	82,4	4,0	96,0	42,0	51,1	3,7	0,3	-	-	2,9	-
011	LORCH,ST.	72	ABS.	2978	2482	40	2442	794	1583	55	3	-	-	7	-
		69	ABS.	2856	2279	72	2207	587	1500	58	6	-	-	56	-
		72	%	-	83,3	1,6	98,4	32,5	64,8	2,3	0,1	-	-	0,3	-
		69	%	-	79,8	3,2	96,8	26,6	68,0	2,6	0,3	-	-	2,5	-
013	MARTINSTHAL	72	ABS.	838	746	11	735	251	458	23	2	-	-	1	-
		69	ABS.	761	663	21	642	199	397	16	1	-	-	29	-
		72	%	-	89,0	1,5	98,5	34,1	62,3	3,1	0,3	-	-	0,1	-
		69	%	-	87,1	3,2	96,8	31,0	61,8	2,5	0,2	-	-	4,5	-
026	OESTRICH-WINKEL,ST.	72	ABS.	6627	5723	84	5639	2577	2913	122	15	-	-	12	-
		69	ABS.	6339	5387	173	5214	2210	2711	157	18	-	-	118	-
		72	%	-	86,4	1,5	98,5	45,7	51,7	2,2	0,3	-	-	0,2	-
		69	%	-	85,0	3,2	96,8	42,4	52,0	3,0	0,3	-	-	2,3	-
018	PRESBERG	72	ABS.	451	369	8	361	116	232	9	1	-	-	3	-
		69	ABS.	421	347	12	335	112	208	8	1	-	-	6	-
		72	%	-	81,8	2,2	97,8	32,1	64,3	2,5	0,3	-	-	0,8	-
		69	%	-	82,4	3,5	96,5	33,4	62,1	2,4	0,3	-	-	1,8	-
019	RANSEL	72	ABS.	335	263	8	255	69	178	3	2	-	-	3	-
		69	ABS.	304	252	12	240	57	149	1	2	-	-	31	-
		72	%	-	78,5	3,0	97,0	27,1	69,8	1,2	0,8	-	-	1,2	-
		69	%	-	82,9	4,8	95,2	23,8	62,1	0,4	0,8	-	-	12,9	-
020	RAUENTHAL	72	ABS.	1133	1000	15	985	432	520	22	3	-	-	8	-
		69	ABS.	1056	921	39	882	358	487	12	-	-	-	25	-
		72	%	-	88,3	1,5	98,5	43,9	52,8	2,2	0,3	-	-	0,8	-
		69	%	-	87,2	4,2	95,8	40,6	55,2	1,4	-	-	-	2,8	-
021	RUEDESHEIM AM RHEIN,ST.	72	ABS.	5100	4121	20	4101	1586	2322	166	10	-	-	17	-
		69	ABS.	5009	4060	137	3923	1486	2075	202	8	-	-	152	-
		72	%	-	80,8	0,5	99,5	38,7	56,6	4,0	0,2	-	-	0,4	-
		69	%	-	81,1	3,4	96,6	37,9	52,9	5,1	0,2	-	-	3,9	-
022	STEPHANSHAUSEN	72	ABS.	344	311	8	303	88	204	8	3	-	-	-	-
		69	ABS.	257	242	10	232	52	173	6	1	-	-	-	-
		72	%	-	90,4	2,6	97,4	29,0	67,3	2,6	1,0	-	-	-	-
		69	%	-	94,2	4,1	95,9	22,4	74,6	2,6	0,4	-	-	-	-
025	WALLUF	72	ABS.	3381	2990	38	2952	1331	1464	142	3	-	-	12	-
		69	ABS.	3142	2664	85	2579	1194	1185	102	13	-	-	85	-
		72	%	-	88,4	1,3	98,7	45,1	49,6	4,8	0,1	-	-	0,4	-
		69	%	-	84,8	3,2	96,8	46,3	45,9	4,0	0,5	-	-	3,3	-
024	WOLLMERSCHIED	72	ABS.	125	113	1	112	47	64	-	-	-	-	1	-
		69	ABS.	136	123	9	114	48	65	-	-	-	-	1	-
		72	%	-	90,4	0,9	99,1	42,0	57,1	-	-	-	-	0,9	-
		69	%	-	90,4	7,3	92,7	42,1	57,0	-	-	-	-	0,9	-
998	BRIEFWAHL	72	ABS.	-	3126	23	3103	1045	1909	118	8	-	-	23	-
		69	ABS.	-	2490	27	2463	779	1489	122	6	-	-	67	-
		72	%	-	-	0,7	99,3	33,7	61,5	3,8	0,3	-	-	0,7	-
		69	%	-	-	1,1	98,9	31,6	60,5	5,0	0,2	-	-	2,7	-
	RHEINGAUKREIS	72	ABS.	43100	39703	480	39223	16554	20980	1415	99	-	-	175	-
		69	ABS.	40872	36580	1119	35461	13856	19031	1360	101	-	-	1113	-
		72	%	-	92,1	1,2	98,8	42,2	53,5	3,6	0,3	-	-	0,4	-
		69	%	-	89,5	3,1	96,9	39,1	53,7	3,8	0,3	-	-	3,1	-
151 LKR. SCHLUECHTERN															
003	ALTENGRONAU	72	ABS.	1253	1090	17	1073	678	321	53	3	-	-	18	-
		69	ABS.	1179	941	26	915	522	237	68	4	-	-	84	-
		72	%	-	87,0	1,6	98,4	63,2	29,9	4,9	0,3	-	-	1,7	-
		69	%	-	79,8	2,8	97,2	57,0	25,9	7,4	0,4	-	-	9,2	-
012	HINTERSTEINAU	72	ABS.	541	423	-	423	256	129	30	2	-	-	6	-
		69	ABS.	501	388	6	382	192	110	31	-	-	-	49	-
		72	%	-	78,2	-	100,0	60,5	30,5	7,1	0,5	-	-	1,4	-
		69	%	-	77,4	1,5	98,5	50,3	28,8	8,1	-	-	-	12,8	-
015	JOSSA	72	ABS.	527	467	3	464	313	122	27	1	-	-	1	-
		69	ABS.	495	396	12	384	225	116	30	-	-	-	13	-
		72	%	-	88,6	0,6	99,4	67,5	26,3	5,8	0,2	-	-	0,2	-
		69	%	-	80,0	3,0	97,0	58,6	30,2	7,8	-	-	-	3,4	-

14. ERGEBNISSE DER BUNDESTAGSWAHLEN 1972 UND 1969

IN DEN GEMEINDEN

- ERSTSTIMMEN -

ST. KZ.	GEMEINDE		WAHL- JAHR	WAHL- BE- RECH- TIGTE	WAELER WAHLBE- TEILIGUNG	ABGEGEB. UN- GUELTIG	STIMMEN GUELTIG	SPD	CDU	F.D.P.	VON DEN GUELTIGEN STIMMEN	DKP	ENTFIELEN AUF EFP	ANDERE PART.
	LANDKREIS											ADF	EP	NPD
151 LKR. SCHLUECHTERN														
023	NEUSTALL	72	ABS.	92	91	2	89	15	71	3	-	-	-	-
		69	ABS.	78	70	2	68	4	62	2	-	-	-	-
		72	%	-	98,9	2,2	97,8	16,9	79,8	3,4	-	-	-	-
		69	%	-	89,7	2,9	97,1	5,9	91,2	2,9	-	-	-	-
024	NIEDERZELL	72	ABS.	450	396	3	393	237	128	22	3	-	-	3
		69	ABS.	353	300	4	296	167	82	32	2	-	-	13
		72	%	-	88,0	0,8	99,2	60,3	32,6	5,6	0,8	-	-	0,8
		69	%	-	85,0	1,3	98,7	56,4	27,7	10,8	0,7	-	-	4,4
026	OBERZELL	72	ABS.	740	591	9	582	342	215	16	-	-	-	9
		69	ABS.	685	541	17	524	245	193	37	-	-	-	49
		72	%	-	79,9	1,5	98,5	58,8	36,9	2,7	-	-	-	1,5
		69	%	-	79,0	3,1	96,9	46,8	36,8	7,1	-	-	-	9,4
029	SALMUENSTER,ST.	72	ABS.	3424	3001	28	2973	906	1943	105	3	-	-	16
		69	ABS.	3048	2648	66	2582	668	1684	124	10	-	-	96
		72	%	-	87,6	0,9	99,1	30,5	65,4	3,5	0,1	-	-	0,5
		69	%	-	86,9	2,5	97,5	25,9	65,2	4,8	0,4	-	-	3,7
032	SCHLUECHTERN,KREISST.	72	ABS.	9895	8553	78	8475	4977	2881	544	36	-	-	37
		69	ABS.	9298	7728	163	7565	3895	2528	715	49	-	-	378
		72	%	-	86,4	0,9	99,1	58,7	34,0	6,4	0,4	-	-	0,4
		69	%	-	83,1	2,1	97,9	51,5	33,4	9,5	0,6	-	-	5,0
047	SINNTAL	72	ABS.	1540	1252	10	1242	711	429	95	2	-	-	5
		69	ABS.	1368	1110	41	1069	491	312	150	9	-	-	107
		72	%	-	81,3	0,8	99,2	57,2	34,5	7,6	0,2	-	-	0,4
		69	%	-	81,1	3,7	96,3	45,9	29,2	14,0	0,8	-	-	10,0
035	SODEN BEI SALM,BAD,ST.	72	ABS.	2842	2433	29	2404	888	1443	59	6	-	-	8
		69	ABS.	2579	2217	51	2166	655	1355	77	4	-	-	75
		72	%	-	85,6	1,2	98,8	36,9	60,0	2,5	0,2	-	-	0,3
		69	%	-	86,0	2,3	97,7	30,2	62,6	3,6	0,2	-	-	3,5
036	STEINAU,ST.	72	ABS.	4975	4245	37	4208	2346	1595	230	10	-	-	27
		69	ABS.	4588	3877	80	3797	1941	1361	246	21	-	-	228
		72	%	-	85,3	0,9	99,1	55,8	37,9	5,5	0,2	-	-	0,6
		69	%	-	84,5	2,1	97,9	51,1	35,8	6,5	0,6	-	-	6,0
037	STERBFRIITZ	72	ABS.	2372	2074	27	2047	1063	884	87	9	-	-	4
		69	ABS.	2179	1892	46	1846	827	818	129	6	-	-	66
		72	%	-	87,4	1,3	98,7	51,9	43,2	4,3	0,4	-	-	0,2
		69	%	-	86,8	2,4	97,6	44,8	44,3	7,0	0,3	-	-	3,6
039	ULMBACH	72	ABS.	1567	1439	14	1425	206	1192	13	4	-	-	10
		69	ABS.	1410	1282	28	1254	129	1048	13	9	-	-	55
		72	%	-	91,8	1,0	99,0	14,5	83,6	0,9	0,3	-	-	0,7
		69	%	-	90,9	2,2	97,8	10,3	83,6	1,0	0,7	-	-	4,4
046	ZUENTERSBACH	72	ABS.	510	418	3	415	190	193	28	2	-	-	2
		69	ABS.	450	338	12	326	104	182	19	1	-	-	20
		72	%	-	82,0	0,7	99,3	45,8	46,5	6,7	0,5	-	-	0,5
		69	%	-	75,1	3,6	96,4	31,9	55,8	5,8	0,3	-	-	6,1
998	BRIEFWAHL	72	ABS.	-	1683	3	1680	840	730	98	10	-	-	2
		69	ABS.	-	1050	5	1045	421	480	100	6	-	-	38
		72	%	-	-	0,2	99,8	50,0	43,5	5,8	0,6	-	-	0,1
		69	%	-	-	0,5	99,5	40,3	45,9	9,6	0,6	-	-	3,6
LKR. SCHLUECHTERN		72	ABS.	30728	28156	263	27893	13968	12276	1410	91	-	-	148
		69	ABS.	28211	24778	559	24219	10486	10568	1773	121	-	-	1271
		72	%	-	91,6	0,9	99,1	50,1	44,0	5,1	0,3	-	-	0,5
		69	%	-	87,8	2,3	97,7	43,3	43,6	7,3	0,5	-	-	5,2
152 UNTERTAUNUSKREIS														
084	AARBERGEN	72	ABS.	4448	3823	60	3763	2223	1310	201	13	-	-	16
		69	ABS.	4139	3469	103	3366	1877	1055	246	29	-	-	159
		72	%	-	85,9	1,6	98,4	59,1	34,8	5,3	0,3	-	-	0,4
		69	%	-	83,8	3,0	97,0	55,8	31,3	7,3	0,9	-	-	4,7
004	BECHTHEIM	72	ABS.	317	261	3	258	131	107	19	1	-	-	-
		69	ABS.	272	227	6	221	92	96	28	-	-	-	5
		72	%	-	82,3	1,1	98,9	50,8	41,5	7,4	0,4	-	-	-
		69	%	-	83,5	2,6	97,4	41,6	43,4	12,7	-	-	-	2,3
015	ENGENHAHN	72	ABS.	559	460	4	456	165	253	38	-	-	-	-
		69	ABS.	422	364	18	346	142	178	12	1	-	-	13
		72	%	-	82,3	0,9	99,1	36,2	55,5	8,3	-	-	-	-
		69	%	-	86,3	4,9	95,1	41,0	51,4	3,5	0,3	-	-	3,8
019	GOERSROTH	72	ABS.	465	407	12	395	227	138	23	2	-	-	5
		69	ABS.	372	319	6	313	197	67	19	2	-	-	28
		72	%	-	87,5	2,9	97,1	57,5	34,9	5,8	0,5	-	-	1,3
		69	%	-	85,8	1,9	98,1	62,9	21,4	6,1	0,6	-	-	8,9

14. ERGEBNISSE DER BUNDESTAGSWAHLEN 1972 UND 1969

IN DEN GEMEINDEN

- ERSTSTIMMEN -

ST. KZ.	GEMEINDE  LANDKREIS	WAHL- JAHR	WAHL- BE- RECH- TIGTE	WAELHLER ----- WAHLBE- TEILIGUNG	ABGEGEB. UN- GUELTIG	STIMMEN GUELTIG	SPD	CDU	F.D.P.	VON DEN GUELTIGEN STIMMEN DKP ADF	ENTFIELEN AUF EFP EP	NPD	ANDERE PART.
152 UNTERTAUNUSKREIS													
086	HEIDENROD	72 ABS.	3925	3393	41	3352	1555	1592	177	6	-	22	-
		69 ABS.	3538	2881	108	2773	1174	1120	236	5	-	238	-
		72 %	-	86,4	1,2	98,8	46,4	47,5	5,3	0,2	-	0,7	-
		69 %	-	81,4	3,7	96,3	42,3	40,4	8,5	0,2	-	8,6	-
029	HILGENROTH	72 ABS.	66	55	1	54	16	37	1	-	-	-	-
		69 ABS.	59	53	-	53	14	21	11	1	-	6	-
		72 %	-	83,3	1,8	98,2	29,6	68,5	1,9	-	-	-	-
		69 %	-	89,8	-	100,0	26,4	39,6	20,8	1,9	-	11,3	-
030	HOHENSTEIN	72 ABS.	3479	3068	50	3018	1575	1277	143	7	-	16	-
		69 ABS.	3014	2532	89	2443	1167	807	326	6	-	137	-
		72 %	-	88,2	1,6	98,4	52,2	42,3	4,7	0,2	-	0,5	-
		69 %	-	84,0	3,5	96,5	47,8	33,0	13,3	0,2	-	5,6	-
087	HUENSTETTEN	72 ABS.	2314	2020	31	1989	1069	825	60	5	-	30	-
		69 ABS.	1975	1646	74	1572	772	544	124	7	-	125	-
		72 %	-	87,3	1,5	98,5	53,7	41,5	3,0	0,3	-	1,5	-
		69 %	-	83,3	4,5	95,5	49,1	34,6	7,9	0,4	-	8,0	-
033	IDSTEIN, ST.	72 ABS.	10886	9147	54	9093	4610	3890	485	19	-	89	-
		69 ABS.	9763	8044	178	7866	3876	3029	500	43	-	418	-
		72 %	-	84,0	0,6	99,4	50,7	42,8	5,3	0,2	-	1,0	-
		69 %	-	82,4	2,2	97,8	49,3	38,5	6,4	0,5	-	5,3	-
044	LINDSCHIED	72 ABS.	233	204	4	200	86	101	10	1	-	2	-
		69 ABS.	230	191	7	184	76	83	12	1	-	12	-
		72 %	-	87,6	2,0	98,0	43,0	50,5	5,0	0,5	-	1,0	-
		69 %	-	83,0	3,7	96,3	41,3	45,1	6,5	0,5	-	6,5	-
055	NIEDERSEELBACH	72 ABS.	657	533	6	527	299	187	38	1	-	2	-
		69 ABS.	559	433	17	416	220	137	36	3	-	20	-
		72 %	-	81,1	1,1	98,9	56,7	35,5	7,2	0,2	-	0,4	-
		69 %	-	77,5	3,9	96,1	52,9	32,9	8,7	0,7	-	4,8	-
056	OBERAUROFF	72 ABS.	162	133	1	132	75	46	5	1	-	5	-
		69 ABS.	149	119	2	117	69	25	16	1	-	6	-
		72 %	-	82,1	0,8	99,2	56,8	34,8	3,8	0,8	-	3,8	-
		69 %	-	79,9	1,7	98,3	59,0	21,4	13,7	0,9	-	5,1	-
058	OBERJOSBACH	72 ABS.	796	702	17	685	246	400	38	-	-	1	-
		69 ABS.	721	625	16	609	233	344	20	3	-	9	-
		72 %	-	88,2	2,4	97,6	35,9	58,4	5,5	-	-	0,1	-
		69 %	-	86,7	2,6	97,4	38,3	56,5	3,3	0,5	-	1,5	-
061	OBERSEELBACH	72 ABS.	279	258	7	251	150	87	13	1	-	-	-
		69 ABS.	258	223	9	214	117	65	18	2	-	12	-
		72 %	-	92,5	2,7	97,3	59,8	34,7	5,2	0,4	-	-	-
		69 %	-	86,4	4,0	96,0	54,7	30,4	8,4	0,9	-	5,6	-
066	SCHLANGENBAD	72 ABS.	3302	2829	32	2797	1152	1427	197	9	-	12	-
		69 ABS.	2802	2244	70	2174	809	1080	167	14	-	104	-
		72 %	-	85,7	1,1	98,9	41,2	51,0	7,0	0,3	-	0,4	-
		69 %	-	80,1	3,1	96,9	37,2	49,7	7,7	0,6	-	4,8	-
067	SCHWALBACH, BAD, ST.	72 ABS.	5956	5015	76	4939	2203	2434	264	12	-	26	-
		69 ABS.	5539	4454	153	4301	1761	2028	270	12	-	230	-
		72 %	-	84,2	1,5	98,5	44,6	49,3	5,3	0,2	-	0,5	-
		69 %	-	80,4	3,4	96,6	40,9	47,2	6,3	0,3	-	5,3	-
085	TAUNUSSTEIN, ST.	72 ABS.	13813	11870	34	11836	5819	5168	752	34	-	63	-
		69 ABS.	10169	8487	127	8360	4005	3405	534	26	-	390	-
		72 %	-	85,9	0,3	99,7	49,2	43,7	6,4	0,3	-	0,5	-
		69 %	-	83,5	1,5	98,5	47,9	40,7	6,4	0,3	-	4,7	-
088	WALDEMS	72 ABS.	2744	2370	32	2338	1317	874	112	11	-	24	-
		69 ABS.	2419	2026	81	1945	1141	589	112	5	-	98	-
		72 %	-	86,4	1,4	98,6	56,3	37,4	4,8	0,5	-	1,0	-
		69 %	-	83,8	4,0	96,0	58,7	30,3	5,8	0,3	-	5,0	-
074	WALLRABENSTEIN	72 ABS.	905	726	15	711	407	246	44	6	-	8	-
		69 ABS.	744	573	23	550	285	167	31	5	-	62	-
		72 %	-	80,2	2,1	97,9	57,2	34,6	6,2	0,8	-	1,1	-
		69 %	-	77,0	4,0	96,0	51,8	30,4	5,6	0,9	-	11,3	-
998	BRIEFWAHL	72 ABS.	-	2565	10	2555	1314	1027	188	12	-	14	-
		69 ABS.	-	1955	18	1937	907	829	112	15	-	74	-
		72 %	-	-	0,4	99,6	51,4	40,2	7,4	0,5	-	0,5	-
		69 %	-	-	0,9	99,1	46,8	42,8	5,8	0,8	-	3,8	-
UNTERTAUNUSKREIS													
		72 ABS.	55306	49839	490	49349	24639	21426	2808	141	-	335	-
		69 ABS.	47144	40865	1105	39760	18934	15669	2830	181	-	2146	-
		72 %	-	90,1	1,0	99,0	49,9	43,4	5,7	0,3	-	0,7	-
		69 %	-	86,7	2,7	97,3	47,6	39,4	7,1	0,5	-	5,4	-
184 VOGELSBERGKREIS													
001	ALSFELD, ST.	72 ABS.	12995	11195	131	11064	6239	4446	303	33	-	43	-
		69 ABS.	12243	10268	243	10025	5201	3642	399	41	-	742	-
		72 %	-	86,1	1,2	98,8	56,4	40,2	2,7	0,3	-	0,4	-
		69 %	-	83,9	2,4	97,6	51,9	36,3	4,0	0,4	-	7,4	-

14. ERGEBNISSE DER BUNDESTAGSWAHLEN 1972 UND 1969

IN DEN GEMEINDEN

- ERSTSTIMMEN -

ST. KZ.	G E M E I N D E  L A N D K R E I S	WAHL- JAHR	WAHL- BE- RECH- TIGTE	WAEHLER --- WAHLBE- TEILIGUNG	ABGEGEB. UN- GUELTIG	STIMMEN GUELTIG	SPD	VON DEN GUELTIGEN COU	STIMMEN F.D.P.	ENTFIELEN AUF DKP EP NPD	ANDERE PART.
184 VOGELSBERGKREIS											
002	ANTRIFTAL	72 ABS.	1458	1298	9	1289	162	1098	25	1	3
		69 ABS.	1375	1222	26	1196	101	1022	37	3	33
		72 %	-	89,0	0,7	99,3	12,6	85,2	1,9	0,1	0,2
		69 %	-	88,9	2,1	97,9	8,4	85,5	3,1	0,3	2,8
003	FELDATAL	72 ABS.	2228	1841	28	1813	1000	653	128	7	25
		69 ABS.	2064	1651	53	1598	798	474	134	3	189
		72 %	-	82,6	1,5	98,5	55,2	36,0	7,1	0,4	1,4
		69 %	-	80,0	3,2	96,8	49,9	29,7	8,4	0,2	11,8
004	FREIENSTEINAU	72 ABS.	2382	1956	20	1936	795	871	243	12	15
		69 ABS.	2166	1679	55	1624	528	748	198	5	145
		72 %	-	82,1	1,0	99,0	41,1	45,0	12,6	0,6	0,8
		69 %	-	77,5	3,3	96,7	32,5	46,1	12,2	0,3	8,9
005	GEMUENDEN	72 ABS.	2341	1941	37	1904	921	860	94	9	20
		69 ABS.	2215	1764	55	1709	715	665	70	3	256
		72 %	-	82,9	1,9	98,1	48,4	45,2	4,9	0,5	1,1
		69 %	-	79,6	3,1	96,9	41,8	38,9	4,1	0,2	15,0
006	GREBENAU,ST.	72 ABS.	2173	1845	17	1828	1049	663	97	6	13
		69 ABS.	2034	1618	71	1547	817	473	106	1	150
		72 %	-	84,9	0,9	99,1	57,4	36,3	5,3	0,3	0,7
		69 %	-	79,5	4,4	95,6	52,8	30,6	6,9	0,1	9,7
007	GREBENHAIN	72 ABS.	3599	3022	25	2997	1402	1349	217	8	21
		69 ABS.	3273	2599	77	2522	1000	1032	267	7	216
		72 %	-	84,0	0,8	99,2	46,8	45,0	7,2	0,3	0,7
		69 %	-	79,4	3,0	97,0	39,7	40,9	10,6	0,3	8,6
008	HERBSTSTEIN,ST.	72 ABS.	3451	2840	19	2821	1102	1572	129	9	9
		69 ABS.	3227	2590	46	2544	851	1352	202	7	132
		72 %	-	82,3	0,7	99,3	39,1	55,7	4,6	0,3	0,3
		69 %	-	80,3	1,8	98,2	33,5	53,1	7,9	0,3	5,2
009	HOMBERG,ST.	72 ABS.	5317	4681	68	4613	2552	1852	163	20	26
		69 ABS.	4878	4159	105	4054	2098	1353	184	9	410
		72 %	-	88,0	1,5	98,5	55,3	40,1	3,5	0,4	0,6
		69 %	-	85,3	2,5	97,5	51,8	33,4	4,5	0,2	10,1
010	KIRTORF,ST.	72 ABS.	2548	2161	25	2136	941	1086	91	8	10
		69 ABS.	2403	1932	72	1860	729	829	116	5	181
		72 %	-	84,8	1,2	98,8	44,1	50,8	4,3	0,4	0,5
		69 %	-	80,4	3,7	96,3	39,2	44,6	6,2	0,3	9,7
011	LAUTERBACH,ST.	72 ABS.	11274	9548	106	9442	5372	3404	585	27	54
		69 ABS.	10579	8921	224	8697	4611	3024	618	41	403
		72 %	-	84,7	1,1	98,9	56,9	36,1	6,2	0,3	0,6
		69 %	-	84,3	2,5	97,5	53,0	34,8	7,1	0,5	4,6
012	LAUTERTAL	72 ABS.	1804	1493	16	1477	698	661	103	4	11
		69 ABS.	1632	1321	44	1277	492	537	116	4	128
		72 %	-	82,8	1,1	98,9	47,3	44,8	7,0	0,3	0,7
		69 %	-	80,9	3,3	96,7	38,5	42,1	9,1	0,3	10,0
013	MUECKE	72 ABS.	6391	5505	76	5429	3016	2143	203	17	50
		69 ABS.	5857	4857	171	4686	2505	1465	328	25	363
		72 %	-	86,1	1,4	98,6	55,6	39,5	3,7	0,3	0,9
		69 %	-	82,9	3,5	96,5	53,5	31,3	7,0	0,5	7,7
014	ROMROD,ST.	72 ABS.	2179	1872	29	1843	996	773	58	12	4
		69 ABS.	1957	1637	56	1581	745	669	43	5	119
		72 %	-	85,9	1,5	98,5	54,0	41,9	3,1	0,7	0,2
		69 %	-	83,6	3,4	96,6	47,1	42,3	2,7	0,3	7,5
015	SCHLITZ,ST.	72 ABS.	7196	6087	51	6036	3053	2483	451	20	29
		69 ABS.	6711	5465	163	5302	2357	2041	568	22	314
		72 %	-	84,6	0,8	99,2	50,6	41,1	7,5	0,3	0,5
		69 %	-	81,4	3,0	97,0	44,5	38,5	10,7	0,4	5,9
016	SCHOTTEN,ST.	72 ABS.	7068	5945	75	5870	2732	2637	450	16	35
		69 ABS.	6487	5276	262	5014	2079	2159	396	10	370
		72 %	-	84,1	1,3	98,7	46,5	44,9	7,7	0,3	0,6
		69 %	-	81,3	5,0	95,0	41,5	43,1	7,9	0,2	7,4
017	SCHWALMTAL	72 ABS.	2553	2206	31	2175	1189	887	76	6	17
		69 ABS.	2360	1907	68	1839	909	624	91	-	215
		72 %	-	86,4	1,4	98,6	54,7	40,8	3,5	0,3	0,8
		69 %	-	80,8	3,6	96,4	49,4	33,9	4,9	-	11,7
018	ULRICHSTEIN,ST.	72 ABS.	2494	2048	20	2028	903	892	221	5	7
		69 ABS.	2284	1797	68	1729	686	667	196	5	175
		72 %	-	82,1	1,0	99,0	44,5	44,0	10,9	0,2	0,3
		69 %	-	78,7	3,8	96,2	39,7	38,6	11,3	0,3	10,1
019	WARTENBERG	72 ABS.	2545	2233	8	2225	1320	713	177	5	10
		69 ABS.	2436	2153	78	2075	1163	591	170	5	146
		72 %	-	87,7	0,4	99,6	59,3	32,0	8,0	0,2	0,4
		69 %	-	88,4	3,6	96,4	56,0	28,5	8,2	0,2	7,0

14. ERGEBNISSE DER BUNDESTAGSWAHLEN 1972 UND 1969

IN DEN GEMEINDEN

- ERSTSTIMMEN -

ST. KZ.	GEMEINDE		WAHL- JAHR	WAHL- BE- RECH- TIGTE	WAEHLER ---- WAHLBE- TEILIGUNG	ABGEGEB. UN- GUELTIG	STIMMEN GUELTIG	VON DEN GUELTIGEN STIMMEN			ENTFIELEN AUF		ANDERE PART.
	LANDKREIS						SPD	CDU	F.D.P.	DKP - ADF	EP	NPD	
184 VOGELSBERGKREIS													
998 BRIEFWAHL	72	ABS.	-	3487	15	3472	1819	1437	175	15	-	26	-
	69	ABS.	-	2218	14	2204	948	960	190	11	-	95	-
	72	%	-	-	0,4	99,6	52,4	41,4	5,0	0,4	-	0,7	-
	69	%	-	-	0,6	99,4	43,0	43,6	8,6	0,5	-	4,3	-
VOGELSBERGKREIS	72	ABS.	81996	73204	806	72398	37261	30480	3989	240	-	428	-
	69	ABS.	76181	65034	1951	63083	29333	24327	4429	212	-	4782	-
	72	%	-	89,3	1,1	98,9	51,5	42,1	5,5	0,3	-	0,6	-
	69	%	-	85,4	3,0	97,0	46,5	38,6	7,0	0,3	-	7,6	-
185 WETTERAUKREIS													
001 ALTENSTADT	72	ABS.	5049	4533	42	4491	2715	1560	153	16	-	47	-
	69	ABS.	4406	3851	142	3709	2128	1178	137	18	-	248	-
	72	%	-	89,8	0,9	99,1	60,5	34,7	3,4	0,4	-	1,0	-
	69	%	-	87,4	3,7	96,3	57,4	31,8	3,7	0,5	-	6,7	-
002 BUEDINGEN, ST.	72	ABS.	12017	10319	93	10226	5570	4166	381	29	-	80	-
	69	ABS.	11039	9192	321	8871	4349	3508	336	44	-	634	-
	72	%	-	85,9	0,9	99,1	54,5	40,7	3,7	0,3	-	0,8	-
	69	%	-	83,3	3,5	96,5	49,0	39,5	3,8	0,5	-	7,1	-
003 BUTZBACH, ST.	72	ABS.	14956	12803	65	12738	6809	5144	590	129	-	66	-
	69	ABS.	13915	11631	357	11274	5491	4189	633	59	-	902	-
	72	%	-	85,6	0,5	99,5	53,5	40,4	4,6	1,0	-	0,5	-
	69	%	-	83,6	3,1	96,9	48,7	37,2	5,6	0,5	-	8,0	-
004 ECHZELL	72	ABS.	3243	2814	17	2797	1623	1038	106	3	-	27	-
	69	ABS.	2885	2481	122	2359	1240	726	137	12	-	244	-
	72	%	-	86,8	0,6	99,4	58,0	37,1	3,8	0,1	-	1,0	-
	69	%	-	86,0	4,9	95,1	52,6	30,8	5,8	0,5	-	10,3	-
005 FLORSTADT	72	ABS.	5292	4823	66	4757	3286	1273	147	24	-	27	-
	69	ABS.	4775	4305	188	4117	2719	902	139	32	-	325	-
	72	%	-	91,1	1,4	98,6	69,1	26,8	3,1	0,5	-	0,6	-
	69	%	-	90,2	4,4	95,6	66,0	21,9	3,4	0,8	-	7,9	-
006 FRIEDBERG, ST.	72	ABS.	17779	15179	92	15087	8010	6263	646	54	-	114	-
	69	ABS.	16428	13714	369	13345	6562	5262	682	80	-	759	-
	72	%	-	85,4	0,6	99,4	53,1	41,5	4,3	0,4	-	0,8	-
	69	%	-	83,5	2,7	97,3	49,2	39,4	5,1	0,6	-	5,7	-
007 GEDERN, ST.	72	ABS.	4683	3986	41	3945	2165	1583	159	9	-	29	-
	69	ABS.	4276	3624	155	3469	1698	1337	178	12	-	244	-
	72	%	-	85,1	1,0	99,0	54,9	40,1	4,0	0,2	-	0,7	-
	69	%	-	84,8	4,3	95,7	48,9	38,5	5,1	0,3	-	7,0	-
008 GLAUBURG	72	ABS.	2115	1893	13	1880	1133	666	66	7	-	8	-
	69	ABS.	1907	1670	44	1626	924	574	43	3	-	82	-
	72	%	-	89,5	0,7	99,3	60,3	35,4	3,5	0,4	-	0,4	-
	69	%	-	87,6	2,6	97,4	56,8	35,3	2,6	0,2	-	5,0	-
009 HIRZENHAIN	72	ABS.	1931	1654	12	1642	1046	529	56	1	-	10	-
	69	ABS.	1787	1564	55	1509	958	435	59	7	-	50	-
	72	%	-	85,7	0,7	99,3	63,7	32,2	3,4	0,1	-	0,6	-
	69	%	-	87,5	3,5	96,5	63,5	28,8	3,9	0,5	-	3,3	-
010 KARBEN, ST.	72	ABS.	11211	9958	59	9899	5498	3838	449	71	-	43	-
	69	ABS.	9106	8007	148	7859	4473	2694	238	59	-	395	-
	72	%	-	88,8	0,6	99,4	55,5	38,8	4,5	0,7	-	0,4	-
	69	%	-	87,9	1,8	98,2	56,9	34,3	3,0	0,8	-	5,0	-
011 KEFENROD	72	ABS.	1658	1440	17	1423	694	530	184	4	-	11	-
	69	ABS.	1461	1192	54	1138	498	353	156	7	-	124	-
	72	%	-	86,9	1,2	98,8	48,8	37,2	12,9	0,3	-	0,8	-
	69	%	-	81,6	4,5	95,5	43,8	31,0	13,7	0,6	-	10,9	-
012 LIMESHAIN	72	ABS.	2070	1892	31	1861	1249	518	73	7	-	14	-
	69	ABS.	1743	1614	71	1543	1052	338	33	5	-	115	-
	72	%	-	91,4	1,6	98,4	67,1	27,8	3,9	0,4	-	0,8	-
	69	%	-	92,6	4,4	95,6	68,2	21,9	2,1	0,3	-	7,5	-
013 MUENZENBERG, ST.	72	ABS.	3227	2826	13	2813	1523	1197	68	10	-	15	-
	69	ABS.	2916	2528	55	2473	1243	915	108	3	-	204	-
	72	%	-	87,6	0,5	99,5	54,1	42,6	2,4	0,4	-	0,5	-
	69	%	-	86,7	2,2	97,8	50,3	37,0	4,4	0,1	-	8,2	-
014 NAUHEIM, BAD, ST.	72	ABS.	17978	15002	58	14944	6723	7195	859	52	-	115	-
	69	ABS.	16352	13146	322	12824	5460	5838	678	73	-	775	-
	72	%	-	83,4	0,4	99,6	45,0	48,1	5,7	0,3	-	0,8	-
	69	%	-	80,4	2,4	97,6	42,6	45,5	5,3	0,6	-	6,0	-
015 NIDDA, ST.	72	ABS.	11873	10295	119	10176	5853	3693	543	29	-	58	-
	69	ABS.	10957	9189	379	8810	4609	3051	519	14	-	617	-
	72	%	-	86,7	1,2	98,8	57,5	36,3	5,3	0,3	-	0,6	-
	69	%	-	83,9	4,1	95,9	52,3	34,6	5,9	0,2	-	7,0	-

14. ERGEBNISSE DER BUNDESTAGSWAHLEN 1972 UND 1969

IN DEN GEMEINDEN

- ERSTSTIMMEN -

ST. KZ.	GEMEINDE		WAHL- JAHR	WAHL- BE- RECH- TIGTE	WAEHLER WAHLBE- TEILIGUNG	ABGEGEB. UN- GUELTIG	STIMMEN GUELTIG	SPD	CDU	VON DEN GUELTIGEN STIMMEN	F.D.P.	STIMMEN DKP - ADF	ENTFIELEN AUF EFF - EP	NP	ANDERE PART.
LANDKREIS															
185 WETTERAUKEIS															
016	NIDDATAL, ST.	72	ABS.	5180	4624	49	4575	2709	1695	128	23	-	-	20	-
		69	ABS.	4501	3988	185	3803	2034	1443	125	24	-	-	177	-
		72	%	-	89,3	1,1	98,9	59,2	37,0	2,8	0,5	-	-	0,4	-
		69	%	-	88,6	4,6	95,4	53,5	37,9	3,3	0,6	-	-	4,7	-
017	OBER-MOERLEN	72	ABS.	3385	2956	19	2937	1560	1280	79	6	-	-	12	-
		69	ABS.	3091	2738	42	2696	1299	1146	92	12	-	-	147	-
		72	%	-	87,3	0,6	99,4	53,1	43,6	2,7	0,2	-	-	0,4	-
		69	%	-	88,6	1,5	98,5	48,2	42,5	3,4	0,4	-	-	5,5	-
018	ORTENBERG, ST.	72	ABS.	5584	4927	57	4870	2814	1861	140	22	-	-	33	-
		69	ABS.	5129	4350	182	4168	2237	1463	163	20	-	-	285	-
		72	%	-	88,2	1,2	98,8	57,8	38,2	2,9	0,5	-	-	0,7	-
		69	%	-	84,8	4,2	95,8	53,7	35,1	3,9	0,5	-	-	6,8	-
019	RANSTADT	72	ABS.	2768	2436	17	2419	1361	937	103	3	-	-	15	-
		69	ABS.	2542	2142	92	2050	1048	721	109	6	-	-	166	-
		72	%	-	88,0	0,7	99,3	56,3	38,7	4,3	0,1	-	-	0,6	-
		69	%	-	84,3	4,3	95,7	51,1	35,2	5,3	0,3	-	-	8,1	-
020	REICHELDSHEIM, ST.	72	ABS.	3549	3238	38	3200	1843	1241	85	13	-	-	18	-
		69	ABS.	3212	2859	105	2754	1531	901	81	12	-	-	229	-
		72	%	-	91,2	1,2	98,8	57,6	38,8	2,7	0,4	-	-	0,6	-
		69	%	-	89,0	3,7	96,3	55,6	32,7	2,9	0,4	-	-	8,3	-
021	ROCKENBERG	72	ABS.	2414	2170	8	2162	638	1460	52	6	-	-	6	-
		69	ABS.	2201	1992	53	1939	465	1383	24	5	-	-	62	-
		72	%	-	89,9	0,4	99,6	29,5	67,5	2,4	0,3	-	-	0,3	-
		69	%	-	90,5	2,7	97,3	24,0	71,3	1,2	0,3	-	-	3,2	-
022	ROSBACH, ST.	72	ABS.	5948	5341	27	5314	3171	1815	274	15	-	-	39	-
		69	ABS.	5304	4693	68	4625	2803	1248	238	29	-	-	307	-
		72	%	-	89,8	0,5	99,5	59,7	34,2	5,2	0,3	-	-	0,7	-
		69	%	-	88,5	1,4	98,6	60,6	27,0	5,1	0,6	-	-	6,6	-
023	VILBEL, BAD, ST.	72	ABS.	17144	15179	158	15021	7668	6274	922	67	-	-	90	-
		69	ABS.	15142	12999	376	12623	6787	4570	610	76	-	-	580	-
		72	%	-	88,5	1,0	99,0	51,0	41,8	6,1	0,4	-	-	0,6	-
		69	%	-	85,8	2,9	97,1	53,8	36,2	4,8	0,6	-	-	4,6	-
024	WOELFERSHEIM	72	ABS.	5599	4987	17	4970	3119	1544	221	25	-	-	61	-
		69	ABS.	5081	4577	144	4433	2669	1038	166	25	-	-	535	-
		72	%	-	89,1	0,3	99,7	62,8	31,1	4,4	0,5	-	-	1,2	-
		69	%	-	90,1	3,1	96,9	60,2	23,4	3,7	0,6	-	-	12,1	-
025	WOELLSTADT	72	ABS.	3521	3150	36	3114	1697	1286	96	11	-	-	24	-
		69	ABS.	3107	2774	84	2690	1364	1099	87	17	-	-	123	-
		72	%	-	89,5	1,1	98,9	54,5	41,3	3,1	0,4	-	-	0,8	-
		69	%	-	89,3	3,0	97,0	50,7	40,9	3,2	0,6	-	-	4,6	-
998	BRIEFWAHL	72	ABS.	-	8357	38	8319	4337	3428	466	45	-	-	43	-
		69	ABS.	-	6695	71	6624	3319	2537	474	48	-	-	246	-
		72	%	-	-	0,5	99,5	52,1	41,2	5,6	0,5	-	-	0,5	-
		69	%	-	-	1,1	98,9	50,1	38,3	7,2	0,7	-	-	3,7	-
WETTERAUKEIS		72	ABS.	170174	156782	1202	155580	84814	62014	7046	681	-	-	1025	-
		69	ABS.	153263	137515	4184	133331	68960	48849	6245	702	-	-	8575	-
		72	%	-	92,1	0,8	99,2	54,5	39,9	4,5	0,4	-	-	0,7	-
		69	%	-	89,7	3,0	97,0	51,7	36,6	4,7	0,5	-	-	6,4	-
154 LKR. WETZLAR															
004	ALTENKIRCHEN	72	ABS.	458	383	2	381	237	109	31	-	-	-	4	-
		69	ABS.	413	329	13	316	178	92	30	-	-	-	16	-
		72	%	-	83,6	0,5	99,5	62,2	28,6	8,1	-	-	-	1,0	-
		69	%	-	79,7	4,0	96,0	56,3	29,1	9,5	-	-	-	5,1	-
005	ASSLAR	72	ABS.	6071	5368	33	5335	3206	1495	580	20	-	-	34	-
		69	ABS.	5743	5008	130	4878	2856	1394	426	17	-	-	185	-
		72	%	-	88,4	0,6	99,4	60,1	28,0	10,9	0,4	-	-	0,6	-
		69	%	-	87,2	2,6	97,4	58,5	28,6	8,7	0,3	-	-	3,8	-
006	ATZBACH	72	ABS.	1710	1554	13	1541	902	481	135	12	-	-	11	-
		69	ABS.	1470	1332	25	1307	697	433	124	11	-	-	42	-
		72	%	-	90,9	0,8	99,2	58,5	31,2	8,8	0,8	-	-	0,7	-
		69	%	-	90,6	1,9	98,1	53,3	33,1	9,5	0,8	-	-	3,2	-
089	BIEBERTAL	72	ABS.	6017	5362	52	5310	3201	1750	318	15	-	-	26	-
		69	ABS.	5282	4621	93	4528	2604	1389	288	45	-	-	202	-
		72	%	-	89,1	1,0	99,0	60,3	33,0	6,0	0,3	-	-	0,5	-
		69	%	-	87,5	2,0	98,0	57,5	30,7	6,4	1,0	-	-	4,5	-
091	BIEHLHAUSEN	72	ABS.	3146	2697	38	2659	1473	955	201	11	-	-	19	-
		69	ABS.	2758	2383	58	2325	1217	804	203	10	-	-	91	-
		72	%	-	85,7	1,4	98,6	55,4	35,9	7,6	0,4	-	-	0,7	-
		69	%	-	86,4	2,4	97,6	52,3	34,6	8,7	0,4	-	-	3,9	-



14. ERGEBNISSE DER BUNDESTAGSWAHLEN 1972 UND 1969

IN DEN GEMEINDEN

- ERSTSTIMMEN -

ST. KZ.	GEMEINDE LANDKREIS	WAHL- JAHR	WAHL- BE- RECH- TIGTE	WAEHLER --- WAHLBE- TEILIGUNG	ABGEGEB. UN- GUELTIG	STIMMEN GUELTIG	SPD	VON DEN GUELTIGEN CDU	STIMMEN F.D.P.	DKP ADF	ENTFIELEN AUF EPF EP	NPD	ANDERE PART.
154 LKR. WETZLAR													
016	BRAUNFELS, ST.	72 ABS.	5517	4707	31	4676	2446	1821	358	32	-	19	-
		69 ABS.	5107	4285	61	4224	2002	1562	433	22	-	205	-
		72 %	-	85,3	0,7	99,3	52,3	38,9	7,7	0,7	-	0,4	-
		69 %	-	83,9	1,4	98,6	47,4	37,0	10,3	0,5	-	4,9	-
017	BREITENBACH	72 ABS.	144	114	1	113	70	37	5	-	-	1	-
		69 ABS.	133	105	3	102	58	32	8	1	-	3	-
		72 %	-	79,2	0,9	99,1	61,9	32,7	4,4	-	-	0,9	-
		69 %	-	78,9	2,9	97,1	56,9	31,4	7,8	1,0	-	2,9	-
019	CLEEBERG	72 ABS.	481	385	17	368	173	158	35	-	-	2	-
		69 ABS.	446	321	12	309	147	124	17	2	-	19	-
		72 %	-	80,0	4,4	95,6	47,0	42,9	9,5	-	-	0,5	-
		69 %	-	72,0	3,7	96,3	47,6	40,1	5,5	0,6	-	6,1	-
020	DAUBHAUSEN	72 ABS.	299	268	4	264	122	129	10	-	-	3	-
		69 ABS.	272	237	5	232	88	122	10	-	-	12	-
		72 %	-	89,6	1,5	98,5	46,2	48,9	3,8	-	-	1,1	-
		69 %	-	87,1	2,1	97,9	37,9	52,6	4,3	-	-	5,2	-
023	DORNHOLZHAUSEN	72 ABS.	540	488	3	485	200	230	53	1	-	1	-
		69 ABS.	489	434	8	426	203	169	39	1	-	14	-
		72 %	-	90,4	0,6	99,4	41,2	47,4	10,9	0,2	-	0,2	-
		69 %	-	88,8	1,8	98,2	47,7	39,7	9,2	0,2	-	3,3	-
025	DUTENHOFEN	72 ABS.	1887	1689	14	1675	921	607	132	6	-	9	-
		69 ABS.	1713	1474	30	1444	771	485	136	8	-	44	-
		72 %	-	89,5	0,8	99,2	55,0	36,2	7,9	0,4	-	0,5	-
		69 %	-	86,0	2,0	98,0	53,4	33,6	9,4	0,6	-	3,0	-
026	EBERSGOENS	72 ABS.	478	409	5	404	171	209	21	3	-	-	-
		69 ABS.	457	350	11	339	119	145	23	1	-	51	-
		72 %	-	85,6	1,2	98,8	42,3	51,7	5,2	0,7	-	-	-
		69 %	-	76,6	3,1	96,9	35,1	42,8	6,8	0,3	-	15,0	-
027	EDINGEN	72 ABS.	741	637	14	623	348	229	42	2	-	2	-
		69 ABS.	658	555	20	535	299	180	38	-	-	18	-
		72 %	-	86,0	2,2	97,8	55,9	36,8	6,7	0,3	-	0,3	-
		69 %	-	84,3	3,6	96,4	55,9	33,6	7,1	-	-	3,4	-
028	EHRINGSHAUSEN	72 ABS.	3557	3022	16	3006	1771	948	258	16	-	13	-
		69 ABS.	3386	2779	90	2689	1389	919	274	11	-	96	-
		72 %	-	85,0	0,5	99,5	58,9	31,5	8,6	0,5	-	0,4	-
		69 %	-	82,1	3,2	96,8	51,7	34,2	10,2	0,4	-	3,6	-
030	ESPA	72 ABS.	146	120	2	118	66	35	16	1	-	-	-
		69 ABS.	129	105	2	103	55	29	9	-	-	10	-
		72 %	-	82,2	1,7	98,3	55,9	29,7	13,6	0,8	-	-	-
		69 %	-	81,4	1,9	98,1	53,4	28,2	8,7	-	-	9,7	-
032	FRANKENBACH	72 ABS.	678	580	11	569	300	237	24	4	-	4	-
		69 ABS.	646	537	17	520	277	208	14	6	-	15	-
		72 %	-	85,5	1,9	98,1	52,7	41,7	4,2	0,7	-	0,7	-
		69 %	-	83,1	3,2	96,8	53,3	40,0	2,7	1,2	-	2,9	-
033	GARBENHEIM	72 ABS.	1528	1338	11	1327	811	385	115	14	-	2	-
		69 ABS.	1447	1215	21	1194	700	352	97	10	-	35	-
		72 %	-	87,6	0,8	99,2	61,1	29,0	8,7	1,1	-	0,2	-
		69 %	-	84,0	1,7	98,3	56,6	29,5	8,1	0,8	-	2,9	-
034	GREIFENSTEIN	72 ABS.	521	429	7	422	266	125	28	2	-	1	-
		69 ABS.	484	381	13	368	189	129	29	5	-	16	-
		72 %	-	82,3	1,6	98,4	63,0	29,6	6,6	0,5	-	0,2	-
		69 %	-	78,7	3,4	96,6	51,4	35,1	7,9	1,4	-	4,3	-
039	HERMANNSTEIN	72 ABS.	3074	2714	20	2694	1822	747	99	15	-	11	-
		69 ABS.	2758	2413	87	2326	1437	670	145	13	-	61	-
		72 %	-	88,3	0,7	99,3	67,6	27,7	3,7	0,6	-	0,4	-
		69 %	-	87,5	3,6	96,4	61,8	28,8	6,2	0,6	-	2,6	-
097	HOHENAUH	72 ABS.	2160	1882	25	1857	1059	654	127	7	-	10	-
		69 ABS.	1989	1715	35	1680	911	585	108	6	-	70	-
		72 %	-	87,1	1,3	98,7	57,0	35,2	6,8	0,4	-	0,5	-
		69 %	-	86,2	2,0	98,0	54,2	34,8	6,4	0,4	-	4,2	-
042	HUETTENBERG	72 ABS.	1887	1585	26	1559	755	682	114	1	-	7	-
		69 ABS.	1695	1450	57	1393	605	608	115	3	-	62	-
		72 %	-	84,0	1,6	98,4	48,4	43,7	7,3	0,1	-	0,4	-
		69 %	-	85,5	3,9	96,1	43,4	43,6	8,3	0,2	-	4,5	-
043	KATZENFURT	72 ABS.	1419	1263	12	1251	686	482	69	-	-	14	-
		69 ABS.	1322	1122	34	1088	571	387	66	3	-	61	-
		72 %	-	89,0	1,0	99,0	54,8	38,5	5,5	-	-	1,1	-
		69 %	-	84,9	3,0	97,0	52,5	35,6	6,1	0,3	-	5,6	-
093	KLEENHEIM	72 ABS.	1276	1157	14	1143	423	637	76	2	-	5	-
		69 ABS.	1166	1044	43	1001	325	519	71	2	-	84	-
		72 %	-	90,7	1,2	98,8	37,0	55,7	6,6	0,2	-	0,4	-
		69 %	-	89,5	4,1	95,9	32,5	51,8	7,1	0,2	-	8,4	-

14. ERGEBNISSE DER BUNDESTAGSWAHLEN 1972 UND 1969

IN DEN GEMEINDEN

- ERSTSTIMMEN -

ST. KZ.	GEMEINDE	WAHL- JAHR	WAHL- BE- RECH- TIGTE	WAELER WAHLBE- TEILIGUNG	ABGEGEB. UN- GUELTIG	STIMMEN GUELTIG	SPD	CDU	F.D.P.	VON DEN GUELTIGEN STIMMEN	DKP	ADP	ENTFIELEN AUF EFF	EP	NPD	ANDERE PART.
	LANDKREIS															
154	LKR. WETZLAR															
044	KOELSCHHAUSEN	72 ABS.	499	443	6	437	311	81	43	2	-	-	-	-	-	-
		69 ABS.	481	375	7	368	242	89	29	2	-	-	-	-	-	-
		72 %	-	88,8	1,4	98,6	71,2	18,5	9,8	0,5	-	-	-	-	-	-
		69 %	-	78,0	1,9	98,1	65,8	24,2	7,9	0,5	-	-	-	-	1,6	-
048	KROFDORF-GLEIBERG	72 ABS.	3258	3004	30	2974	1741	990	206	19	-	-	-	-	18	-
		69 ABS.	3003	2719	72	2647	1520	781	121	117	-	-	-	-	108	-
		72 %	-	92,2	1,0	99,0	58,5	33,3	6,9	0,6	-	-	-	-	0,6	-
		69 %	-	90,5	2,6	97,4	57,4	29,5	4,6	4,4	-	-	-	-	4,1	-
051	LAUNSBACH	72 ABS.	1327	1179	17	1162	685	401	65	7	-	-	-	-	4	-
		69 ABS.	1178	1004	39	965	537	315	51	28	-	-	-	-	34	-
		72 %	-	88,8	1,4	98,6	59,0	34,5	5,6	0,6	-	-	-	-	0,3	-
		69 %	-	85,2	3,9	96,1	55,6	32,6	5,3	2,9	-	-	-	-	3,5	-
052	LEUN, ST.	72 ABS.	3441	3042	25	3017	1841	864	266	14	-	-	-	-	32	-
		69 ABS.	3206	2809	72	2737	1542	744	278	8	-	-	-	-	165	-
		72 %	-	88,4	0,8	99,2	61,0	28,6	8,8	0,5	-	-	-	-	1,1	-
		69 %	-	87,6	2,6	97,4	56,3	27,2	10,2	0,3	-	-	-	-	6,0	-
053	LUETZELLINDEN	72 ABS.	1176	985	13	972	481	411	68	5	-	-	-	-	7	-
		69 ABS.	1091	901	39	862	419	322	83	4	-	-	-	-	34	-
		72 %	-	83,8	1,3	98,7	49,5	42,3	7,0	0,5	-	-	-	-	0,7	-
		69 %	-	82,6	4,3	95,7	48,6	37,4	9,6	0,5	-	-	-	-	3,9	-
054	MUDERSBACH	72 ABS.	304	264	5	259	127	111	18	1	-	-	-	-	2	-
		69 ABS.	269	217	3	214	107	78	11	-	-	-	-	-	18	-
		72 %	-	86,8	1,9	98,1	49,0	42,9	6,9	0,4	-	-	-	-	0,8	-
		69 %	-	80,7	1,4	98,6	50,0	36,4	5,1	-	-	-	-	-	8,4	-
055	MUENCHHOLZHAUSEN	72 ABS.	1237	1120	14	1106	698	319	77	6	-	-	-	-	6	-
		69 ABS.	1120	986	22	964	549	317	57	5	-	-	-	-	36	-
		72 %	-	90,5	1,3	98,8	63,1	28,8	7,0	0,5	-	-	-	-	0,5	-
		69 %	-	88,0	2,2	97,8	57,0	32,9	5,9	0,5	-	-	-	-	3,7	-
056	NAUBORN	72 ABS.	2065	1856	12	1844	1186	518	124	7	-	-	-	-	9	-
		69 ABS.	1873	1632	28	1604	951	413	170	13	-	-	-	-	57	-
		72 %	-	89,9	0,6	99,4	64,3	28,1	6,7	0,4	-	-	-	-	0,5	-
		69 %	-	87,1	1,7	98,3	59,3	25,7	10,6	0,8	-	-	-	-	3,6	-
057	NAUNHEIM	72 ABS.	2744	2409	13	2396	1717	509	152	15	-	-	-	-	3	-
		69 ABS.	2515	2235	49	2186	1478	500	151	24	-	-	-	-	33	-
		72 %	-	87,8	0,5	99,5	71,7	21,2	6,3	0,6	-	-	-	-	0,1	-
		69 %	-	88,9	2,2	97,8	67,6	22,9	6,9	1,1	-	-	-	-	1,5	-
059	NIEDERBIELE	72 ABS.	1051	892	12	880	580	228	67	3	-	-	-	-	2	-
		69 ABS.	892	748	17	731	459	160	72	1	-	-	-	-	39	-
		72 %	-	84,9	1,3	98,7	65,9	25,9	7,6	0,3	-	-	-	-	0,2	-
		69 %	-	83,9	2,3	97,7	62,8	21,9	9,8	0,1	-	-	-	-	5,3	-
061	NIEDERLEMP	72 ABS.	298	253	4	249	149	80	19	1	-	-	-	-	-	-
		69 ABS.	280	217	3	214	113	73	12	4	-	-	-	-	12	-
		72 %	-	84,9	1,6	98,4	59,8	32,1	7,6	0,4	-	-	-	-	-	-
		69 %	-	77,5	1,4	98,6	52,8	34,1	5,6	1,9	-	-	-	-	5,6	-
072	REISKIRCHEN	72 ABS.	481	400	3	397	222	104	67	2	-	-	-	-	2	-
		69 ABS.	424	321	5	316	168	78	47	-	-	-	-	-	23	-
		72 %	-	83,2	0,8	99,3	55,9	26,2	16,9	0,5	-	-	-	-	0,5	-
		69 %	-	75,7	1,6	98,4	53,2	24,7	14,9	-	-	-	-	-	7,3	-
094	SCHOEFFENGRUND	72 ABS.	3688	3264	51	3213	1908	983	297	16	-	-	-	-	9	-
		69 ABS.	3273	2803	74	2729	1469	896	235	13	-	-	-	-	116	-
		72 %	-	88,5	1,6	98,4	59,4	30,6	9,2	0,5	-	-	-	-	0,3	-
		69 %	-	85,6	2,6	97,4	53,8	32,8	8,6	0,5	-	-	-	-	4,3	-
095	SCHWINGBACH	72 ABS.	1939	1672	14	1658	866	596	181	6	-	-	-	-	9	-
		69 ABS.	1651	1374	30	1344	640	465	168	2	-	-	-	-	69	-
		72 %	-	86,2	0,8	99,2	52,2	35,9	10,9	0,4	-	-	-	-	0,5	-
		69 %	-	83,2	2,2	97,8	47,6	34,6	12,5	0,1	-	-	-	-	5,1	-
092	SOLMS	72 ABS.	4460	3897	6	3891	2391	1210	254	9	-	-	-	-	27	-
		69 ABS.	4134	3620	78	3542	2071	1064	255	11	-	-	-	-	141	-
		72 %	-	87,4	0,2	99,8	61,4	31,1	6,5	0,2	-	-	-	-	0,7	-
		69 %	-	87,6	2,2	97,8	58,5	30,0	7,2	0,3	-	-	-	-	4,0	-
076	STEINDORF	72 ABS.	1285	1130	11	1119	674	366	61	7	-	-	-	-	11	-
		69 ABS.	1040	916	13	903	516	275	76	4	-	-	-	-	32	-
		72 %	-	87,9	1,0	99,0	60,2	32,7	5,5	0,6	-	-	-	-	1,0	-
		69 %	-	88,1	1,4	98,6	57,1	30,5	8,4	0,4	-	-	-	-	3,5	-
090	ULMTAL	72 ABS.	1925	1688	11	1677	1007	539	117	4	-	-	-	-	10	-
		69 ABS.	1765	1498	29	1469	841	475	84	6	-	-	-	-	63	-
		72 %	-	87,7	0,7	99,3	60,0	32,1	7,0	0,2	-	-	-	-	0,6	-
		69 %	-	84,9	1,9	98,1	57,2	32,3	5,7	0,4	-	-	-	-	4,3	-
082	VOLPERTSHAUSEN	72 ABS.	503	445	2	443	261	130	50	1	-	-	-	-	1	-
		69 ABS.	435	382	9	373	215	111	34	2	-	-	-	-	11	-
		72 %	-	88,5	0,4	99,6	58,9	29,3	11,3	0,2	-	-	-	-	0,2	-
		69 %	-	87,8	2,4	97,6	57,6	29,8	9,1	0,5	-	-	-	-	2,9	-

14. ERGEBNISSE DER BUNDESTAGSWAHLEN 1972 UND 1969

IN DEN GEMEINDEN

- ERSTSTIMMEN -

ST. KZ.	GEMEINDE LANDKREIS	WAHL- JAHR	WAHL- BE- RECH- TIGTE	WAHLER- TEILN. WAHLBE- TEILNUNG	ABGEGEB. STIMMEN UN- GUELTIG	STIMMEN GUELTIG	SPD	CDU	F.D.P.	VON DEN GUELTIGEN STIMMEN DKP - ADF	ENTFIELEN AUF EPF - EP	NPD	ANDERE PART.
154 LKR. WETZLAR													
083	WALDGIRMES	72	ABS.	2223	2022	20	2002	1355	482	158	2	-	5
		69	ABS.	2035	1790	56	1734	1108	470	122	5	-	29
		72	%	-	91,0	1,0	99,0	67,7	24,1	7,9	0,1	-	0,2
		69	%	-	88,0	3,1	96,9	63,9	27,1	7,0	0,3	-	1,7
096	WALDSOLMS	72	ABS.	2781	2403	37	2366	1326	792	230	4	-	14
		69	ABS.	2545	2101	64	2037	1066	659	202	8	-	102
		72	%	-	86,4	1,5	98,5	56,0	33,5	9,7	0,2	-	0,6
		69	%	-	82,6	3,0	97,0	52,3	32,4	9,9	0,4	-	5,0
086	WERDORF	72	ABS.	1738	1553	17	1536	1007	440	82	4	-	3
		69	ABS.	1576	1348	36	1312	739	418	118	4	-	33
		72	%	-	89,4	1,1	98,9	65,6	28,6	5,3	0,3	-	0,2
		69	%	-	85,5	2,7	97,3	56,3	31,9	9,0	0,3	-	2,5
087	WETZLAR, ST.	72	ABS.	25775	21915	68	21847	12105	8063	1456	99	-	124
		69	ABS.	25418	20763	142	20621	10226	7538	1895	124	-	838
		72	%	-	85,0	0,3	99,7	55,4	36,9	6,7	0,5	-	0,6
		69	%	-	81,7	0,7	99,3	49,6	36,6	9,2	0,6	-	4,1
088	WISSMAR	72	ABS.	2742	2492	32	2460	1523	808	108	15	-	6
		69	ABS.	2434	2162	64	2098	1239	710	65	29	-	55
		72	%	-	90,9	1,3	98,7	61,9	32,8	4,4	0,6	-	0,2
		69	%	-	88,8	3,0	97,0	59,1	33,8	3,1	1,4	-	2,6
998	BRIEFWAHL	72	ABS.	-	5236	24	5212	2916	1846	403	36	-	11
		69	ABS.	-	3745	35	3710	1746	1442	322	41	-	159
		72	%	-	-	0,5	99,5	55,9	35,4	7,7	0,7	-	0,2
		69	%	-	-	0,9	99,1	47,1	38,9	8,7	1,1	-	4,3
LKR. WETZLAR													
		72	ABS.	110675	101715	818	100897	58506	34013	7416	449	-	513
		69	ABS.	102601	90861	1854	89007	47659	29730	7361	632	-	3625
		72	%	-	91,9	0,8	99,2	58,0	33,7	7,4	0,4	-	0,5
		69	%	-	88,6	2,0	98,0	53,5	33,4	8,3	0,7	-	4,1

REGIERUNGSBEZIRK KASSEL

KREISFREIE STADT

211	FULDA, ST.	72	ABS.	43003	39818	334	39484	14530	23525	1134	125	-	170
		69	ABS.	40741	37175	754	36421	11772	22432	1193	105	-	919
		72	%	-	92,6	0,8	99,2	36,8	59,6	2,9	0,3	-	0,4
		69	%	-	91,2	2,0	98,0	32,3	61,6	3,3	0,3	-	2,5
212	KASSEL, ST.	72	ABS.	161051	146054	1229	144825	86202	47876	9812	935	-	-
		69	ABS.	156469	136784	2112	134672	75489	43306	9209	1526	-	5142
		72	%	-	90,7	0,8	99,2	59,5	33,1	6,8	0,6	-	-
		69	%	-	87,4	1,5	98,5	56,1	32,2	6,8	1,1	-	3,8
213	MARBURG A.D.L.UNIV.-ST.	72	ABS.	28534	26036	252	25784	13573	10403	1255	456	-	97
		69	ABS.	27549	24023	483	23560	11507	8990	1944	310	-	789
		72	%	-	91,2	1,0	99,0	52,6	40,3	4,9	1,8	-	0,4
		69	%	-	87,2	2,0	98,0	48,9	38,2	8,3	1,3	-	3,4
231 LKR. ESCHWEGE													
070	BERKATAL	72	ABS.	1424	1280	18	1262	673	511	73	5	-	-
		69	ABS.	1314	1159	26	1133	557	406	98	2	-	70
		72	%	-	89,9	1,4	98,6	53,3	40,5	5,8	0,4	-	-
		69	%	-	88,2	2,2	97,8	49,2	35,8	8,6	0,2	-	6,2
012	ELTMANNSEE	72	ABS.	46	41	-	41	18	20	3	-	-	-
		69	ABS.	44	40	1	39	15	10	5	-	-	9
		72	%	-	89,1	-	100,0	43,9	48,8	7,3	-	-	-
		69	%	-	90,9	2,5	97,5	38,5	25,6	12,8	-	-	23,1
014	ESCHWEGE, ST.	72	ABS.	19454	16123	166	15957	9183	5889	812	73	-	-
		69	ABS.	18889	15696	315	15381	8203	5743	731	126	-	578
		72	%	-	82,9	1,0	99,0	57,5	36,9	5,1	0,5	-	-
		69	%	-	83,1	2,0	98,0	53,3	37,3	4,8	0,8	-	3,8
024	HERLESHAUSEN	72	ABS.	2629	2203	34	2169	1252	816	95	6	-	-
		69	ABS.	3096	2510	75	2435	1397	756	170	8	-	104
		72	%	-	83,8	1,5	98,5	57,7	37,6	4,4	0,3	-	-
		69	%	-	81,1	3,0	97,0	57,4	31,0	7,0	0,3	-	4,3
025	HETZERODE	72	ABS.	145	116	-	116	63	44	9	-	-	-
		69	ABS.	135	105	2	103	44	26	24	1	-	8
		72	%	-	80,0	-	100,0	54,3	37,9	7,8	-	-	-
		69	%	-	77,8	1,9	98,1	42,7	25,2	23,3	1,0	-	7,8

14. ERGEBNISSE DER BUNDESTAGSWAHLEN 1972 UND 1969

IN DEN GEMEINDEN

- ERSTSTIMMEN -

ST. KZ.	GEMEINDE	WAHL- JAHR	WAHL- BE- RECH- TIGTE	WAEHLER WAHLBE- TEILIGUNG	ABGEGEB. UN- GUELTIG	STIMMEN GUELTIG	SPD	VON DEN GUELTIGEN CDU	STIMMEN F.O.P.	DKP ADF	ENTFIELEN AUF EP	NPD	ANDERE PART.
231 LKR. ESCHWEGE													
071	MEINHARD	72	ABS.	4402	3835	62	3773	2626	944	174	29	-	-
		69	ABS.	4125	3579	121	3458	2276	837	196	25	-	124
		72	%	-	87,1	1,6	98,4	69,6	25,0	4,6	0,8	-	-
		69	%	-	86,8	3,4	96,6	65,8	24,2	5,7	0,7	-	3,6
072	MEISSNER	72	ABS.	2851	2497	42	2455	1669	657	119	10	-	-
		69	ABS.	2633	2297	79	2218	1466	442	159	44	-	107
		72	%	-	87,6	1,7	98,3	68,0	26,8	4,8	0,4	-	-
		69	%	-	87,2	3,4	96,6	66,1	19,9	7,2	2,0	-	4,8
075	NETRATAL	72	ABS.	1325	1177	26	1151	760	347	37	7	-	-
		69	ABS.	1204	1072	35	1037	666	252	57	12	-	50
		72	%	-	88,8	2,2	97,8	66,0	30,1	3,2	0,6	-	-
		69	%	-	89,0	3,3	96,7	64,2	24,3	5,5	1,2	-	4,8
044	OBERRHONE	72	ABS.	764	683	8	675	415	239	20	1	-	-
		69	ABS.	697	617	16	601	348	177	26	7	-	43
		72	%	-	89,4	1,2	98,8	61,5	35,4	3,0	0,1	-	-
		69	%	-	88,5	2,6	97,4	57,9	29,5	4,3	1,2	-	7,2
073	RINGGAU	72	ABS.	1490	1286	17	1269	693	496	77	3	-	-
		69	ABS.	1386	1091	42	1049	533	299	136	1	-	80
		72	%	-	86,3	1,3	98,7	54,6	39,1	6,1	0,2	-	-
		69	%	-	78,7	3,8	96,2	50,8	28,5	13,0	0,1	-	7,6
076	SONTRA,ST.	72	ABS.	7097	6118	144	5974	3713	2087	138	19	-	17
		69	ABS.	6636	5613	124	5489	3159	1910	174	18	-	228
		72	%	-	86,2	2,4	97,6	62,2	34,9	2,3	0,3	-	0,3
		69	%	-	84,6	2,2	97,8	57,6	34,8	3,2	0,3	-	4,2
061	WALDKAPPEL,ST.	72	ABS.	4100	3563	63	3500	2053	1216	221	10	-	-
		69	ABS.	3928	3320	150	3170	1768	914	246	27	-	215
		72	%	-	86,9	1,8	98,2	58,7	34,7	6,3	0,3	-	-
		69	%	-	84,5	4,5	95,5	55,8	28,8	7,8	0,9	-	6,8
062	WANFRIED,ST.	72	ABS.	4279	3712	45	3667	2348	1158	140	21	-	-
		69	ABS.	3570	3137	90	3047	1845	968	134	15	-	85
		72	%	-	86,7	1,2	98,8	64,0	31,6	3,8	0,6	-	-
		69	%	-	87,9	2,9	97,1	60,6	31,8	4,4	0,5	-	2,8
074	WEHRETAL	72	ABS.	3820	3402	55	3347	2191	993	135	28	-	-
		69	ABS.	3513	3077	104	2973	1878	760	146	21	-	168
		72	%	-	89,1	1,6	98,4	65,5	29,7	4,0	0,8	-	-
		69	%	-	87,6	3,4	96,6	63,2	25,6	4,9	0,7	-	5,7
064	WEISSENBORN	72	ABS.	946	835	9	826	554	235	34	3	-	-
		69	ABS.	934	800	20	780	476	203	65	2	-	34
		72	%	-	88,3	1,1	98,9	67,1	28,5	4,1	0,4	-	-
		69	%	-	85,7	2,5	97,5	61,0	26,0	8,3	0,3	-	4,4
068	WOLFFTERODE	72	ABS.	140	121	1	120	48	55	16	1	-	-
		69	ABS.	130	108	5	103	48	30	19	1	-	5
		72	%	-	86,4	0,8	99,2	40,0	45,8	13,3	0,8	-	-
		69	%	-	83,1	4,6	95,4	46,6	29,1	18,4	1,0	-	4,9
998	BRIEFWAHL	72	ABS.	-	3656	27	3629	2209	1210	193	16	-	1
		69	ABS.	-	2196	17	2179	1096	846	161	12	-	64
		72	%	-	-	0,7	99,3	60,9	33,3	5,3	0,4	-	0,0
		69	%	-	-	0,8	99,2	50,3	38,8	7,4	0,6	-	2,9
LKR. ESCHWEGE													
		72	ABS.	54912	50648	717	49931	30468	16917	2296	232	-	18
		69	ABS.	52234	46417	1222	45195	25775	14579	2547	322	-	1972
		72	%	-	92,2	1,4	98,6	61,0	33,9	4,6	0,5	-	0,0
		69	%	-	88,9	2,6	97,4	57,0	32,3	5,6	0,7	-	4,4
232 LKR. FRANKENBERG													
001	ALLENDORF-EDER	72	ABS.	3059	2626	38	2588	1266	1040	272	3	-	7
		69	ABS.	2810	2253	60	2193	869	739	506	9	-	70
		72	%	-	85,8	1,4	98,6	48,9	40,2	10,5	0,1	-	0,3
		69	%	-	80,2	2,7	97,3	39,6	33,7	23,1	0,4	-	3,2
007	BATTENBERG (EDER),ST.	72	ABS.	3170	2658	32	2626	1063	1286	257	9	-	11
		69	ABS.	2912	2366	52	2314	744	965	530	6	-	69
		72	%	-	83,8	1,2	98,8	40,5	49,0	9,8	0,3	-	0,4
		69	%	-	81,3	2,2	97,8	32,2	41,7	22,9	0,3	-	3,0
014	BOTTENDORF	72	ABS.	1100	958	6	952	525	359	61	3	-	4
		69	ABS.	963	807	13	794	411	234	128	-	-	21
		72	%	-	87,1	0,6	99,4	55,1	37,7	6,4	0,3	-	0,4
		69	%	-	83,8	1,6	98,4	51,8	29,5	16,1	-	-	2,6
015	BROMSKIRCHEN	72	ABS.	1131	925	11	914	357	411	135	9	-	2
		69	ABS.	1043	864	18	846	208	394	191	6	-	47
		72	%	-	81,8	1,2	98,8	39,1	45,0	14,8	1,0	-	0,2
		69	%	-	82,8	2,1	97,9	24,6	46,6	22,6	0,7	-	5,6

14. ERGEBNISSE DER BUNDESTAGSWAHLEN 1972 UND 1969

IN DEN GEMEINDEN

- ERSTSTIMMEN -

ST. KZ.	GEMEINDE LANDKREIS	WAHL- JAHR	WAHL- BE- RECH- TIGTE	WAEHLER --- WAHLBE- TEILIGUNG	ABGEGEB. UN- GUELTIG	STIMMEN GUELTIG	SPD	CDU	F.D.P.	VON DEN GUELTIGEN STIMMEN DKP ADF	ENTFIELEN AUF EFP EP	NPD	ANDERE PART.
232 LKR. FRANKENBERG													
079	BURGWALD	72 ABS.	1915	1699	31	1668	530	955	173	6	-	4	-
		69 ABS.	1779	1521	57	1464	395	617	411	4	-	37	-
		72 %	-	88,7	1,8	98,2	31,8	57,3	10,4	0,4	-	0,2	-
		69 %	-	85,5	3,7	96,3	27,0	42,1	28,1	0,3	-	2,5	-
017	DAINRODE	72 ABS.	168	148	-	148	60	74	14	-	-	-	-
		69 ABS.	159	122	3	119	38	27	50	-	-	4	-
		72 %	-	88,1	-	100,0	40,5	50,0	9,5	-	-	-	-
		69 %	-	76,7	2,5	97,5	31,9	22,7	42,0	-	-	3,4	-
023	EIFA	72 ABS.	259	229	5	224	100	87	34	1	-	2	-
		69 ABS.	241	184	10	174	43	54	66	2	-	9	-
		72 %	-	88,4	2,2	97,8	44,6	38,8	15,2	0,4	-	0,9	-
		69 %	-	76,3	5,4	94,6	24,7	31,0	37,9	1,1	-	5,2	-
025	ELLNRODE	72 ABS.	22	22	-	22	2	20	-	-	-	-	-
		69 ABS.	24	24	1	23	3	9	9	-	-	2	-
		72 %	-	100,0	-	100,0	9,1	90,9	-	-	-	-	-
		69 %	-	100,0	4,2	95,8	13,0	39,1	39,1	-	-	8,7	-
027	FRANKENAU, ST.	72 ABS.	1977	1651	21	1630	834	380	406	2	-	8	-
		69 ABS.	1804	1465	42	1423	707	306	363	6	-	41	-
		72 %	-	83,5	1,3	98,7	51,2	23,3	24,9	0,1	-	0,5	-
		69 %	-	81,2	2,9	97,1	49,7	21,5	25,5	0,4	-	2,9	-
028	FRANKENBERG-EDER, ST.	72 ABS.	10922	8981	84	8897	3985	3864	983	39	-	26	-
		69 ABS.	9968	8042	226	7816	3008	2771	1694	38	-	305	-
		72 %	-	82,2	0,9	99,1	44,8	43,4	11,0	0,4	-	0,3	-
		69 %	-	80,7	2,8	97,2	38,5	35,5	21,7	0,5	-	3,9	-
030	FROHNHAUSEN	72 ABS.	344	275	8	267	95	128	40	1	-	3	-
		69 ABS.	315	223	10	213	58	77	64	-	-	14	-
		72 %	-	79,9	2,9	97,1	35,6	47,9	15,0	0,4	-	1,1	-
		69 %	-	70,8	4,5	95,5	27,2	36,2	30,0	-	-	6,6	-
032	GENUENDEN A.D. WOHRA, ST.	72 ABS.	2442	2030	24	2006	979	848	171	2	-	6	-
		69 ABS.	2278	1780	33	1747	746	521	378	4	-	98	-
		72 %	-	83,1	1,2	98,8	48,8	42,3	8,5	0,1	-	0,3	-
		69 %	-	78,1	1,9	98,1	42,7	29,8	21,6	0,2	-	5,6	-
035	HAINA/KLOSTER	72 ABS.	2640	2247	26	2221	1255	688	254	12	-	12	-
		69 ABS.	2488	2052	35	2017	1012	499	449	10	-	47	-
		72 %	-	85,1	1,2	98,8	56,5	31,0	11,4	0,5	-	0,5	-
		69 %	-	82,5	1,7	98,3	50,2	24,7	22,3	0,5	-	2,3	-
039	HATZFELD/EDER, ST.	72 ABS.	1482	1240	9	1231	617	392	209	6	-	7	-
		69 ABS.	1338	1075	23	1052	365	280	368	2	-	37	-
		72 %	-	83,7	0,7	99,3	50,1	31,8	17,0	0,5	-	0,6	-
		69 %	-	80,3	2,1	97,9	34,7	26,6	35,0	0,2	-	3,5	-
080	HESSENSTEIN	72 ABS.	968	870	12	858	389	293	167	3	-	6	-
		69 ABS.	874	745	27	718	251	136	273	3	-	55	-
		72 %	-	89,9	1,4	98,6	45,3	34,1	19,5	0,3	-	0,7	-
		69 %	-	85,2	3,6	96,4	35,0	18,9	38,0	0,4	-	7,7	-
078	ITTERTAL	72 ABS.	1044	930	10	920	463	278	175	1	-	3	-
		69 ABS.	978	800	13	787	334	153	261	-	-	39	-
		72 %	-	89,1	1,1	98,9	50,3	30,2	19,0	0,1	-	0,3	-
		69 %	-	81,8	1,6	98,4	42,4	19,4	33,2	-	-	5,0	-
051	MARIENHAGEN	72 ABS.	388	332	3	329	175	97	55	-	-	2	-
		69 ABS.	314	272	6	266	103	72	77	1	-	13	-
		72 %	-	85,6	0,9	99,1	53,2	29,5	16,7	-	-	0,6	-
		69 %	-	86,6	2,2	97,8	38,7	27,1	28,9	0,4	-	4,9	-
054	OBERASPHE	72 ABS.	241	206	5	201	96	49	55	-	-	1	-
		69 ABS.	228	167	4	163	56	16	82	-	-	9	-
		72 %	-	85,5	2,4	97,6	47,8	24,4	27,4	-	-	0,5	-
		69 %	-	73,2	2,4	97,6	34,4	9,8	50,3	-	-	5,5	-
056	OBERNBURG	72 ABS.	265	220	2	218	131	70	13	-	-	4	-
		69 ABS.	241	172	4	168	76	44	38	-	-	10	-
		72 %	-	83,0	0,9	99,1	60,1	32,1	6,0	-	-	1,8	-
		69 %	-	71,4	2,3	97,7	45,2	26,2	22,6	-	-	6,0	-
059	REDDIGHAUSEN	72 ABS.	574	487	3	484	246	148	83	4	-	3	-
		69 ABS.	551	461	7	454	138	118	176	2	-	20	-
		72 %	-	84,8	0,6	99,4	50,8	30,6	17,1	0,8	-	0,6	-
		69 %	-	83,7	1,5	98,5	30,4	26,0	38,8	0,4	-	4,4	-
066	ROSENTHAL, ST.	72 ABS.	1431	1207	7	1200	469	577	144	4	-	6	-
		69 ABS.	1287	1016	28	988	289	350	295	2	-	52	-
		72 %	-	84,3	0,6	99,4	39,1	48,1	12,0	0,3	-	0,5	-
		69 %	-	78,9	2,8	97,2	29,3	35,4	29,9	0,2	-	5,3	-
073	VOEHL	72 ABS.	1087	907	15	892	362	423	103	3	-	1	-
		69 ABS.	971	805	25	780	254	294	207	2	-	23	-
		72 %	-	83,4	1,7	98,3	40,6	47,4	11,5	0,3	-	0,1	-
		69 %	-	82,9	3,1	96,9	32,6	37,7	26,5	0,3	-	2,9	-

14. ERGEBNISSE DER BUNDESTAGSWAHLEN 1972 UND 1969

IN DEN GEMEINDEN

- ERSTSTIMMEN -

ST. KZ.	GEMEINDE	WAHL- JAHR	WAHL- BE- RECH- TIGTE	WAELER --- WAHLBE- TEILIGUNG	ABGEGEB. UN- GUELTIG	STIMMEN GUELTIG	SPD	VON DEN GUELTIGEN CDU	STIMMEN F.D.P.	STIMMEN DKP ADF	ENTFIELEN AUF EFF EP	NPD	ANDERE PART.
	LANDKREIS												
232 LKR. FRANKENBERG													
998	BRIEFWAHL	72 ABS.	-	1563	3	1560	794	570	183	10	-	3	-
		69 ABS.	-	1023	8	1015	379	369	233	8	-	26	-
		72 %	-	-	0,2	99,8	50,9	36,5	11,7	0,6	-	0,2	-
		69 %	-	-	0,8	99,2	37,3	36,4	23,0	0,8	-	2,6	-
	LKR. FRANKENBERG	72 ABS.	36629	32411	355	32056	14793	13037	3987	118	-	121	-
		69 ABS.	33566	28239	705	27534	10487	9045	6849	105	-	1048	-
		72 %	-	88,5	1,1	98,9	46,1	40,7	12,4	0,4	-	0,4	-
		69 %	-	84,1	2,5	97,5	38,1	32,9	24,9	0,4	-	3,8	-
233 LKR. FRITZLAR-HOMBERG													
001	ALLENDORF	72 ABS.	140	128	-	128	70	53	4	-	-	1	-
		69 ABS.	127	119	-	119	54	56	3	-	-	6	-
		72 %	-	91,4	-	100,0	54,7	41,4	3,1	-	-	0,8	-
		69 %	-	93,7	-	100,0	45,4	47,1	2,5	-	-	5,0	-
004	ARNSBACH	72 ABS.	445	395	5	390	260	110	15	4	-	1	-
		69 ABS.	416	377	4	373	243	97	15	-	-	18	-
		72 %	-	88,8	1,3	98,7	66,7	28,2	3,8	1,0	-	0,3	-
		69 %	-	90,6	1,1	98,9	65,1	26,0	4,0	-	-	4,8	-
006	BERNDSHAUSEN	72 ABS.	214	197	4	193	107	82	3	-	-	1	-
		69 ABS.	192	169	7	162	81	44	11	1	-	25	-
		72 %	-	92,1	2,0	98,0	55,4	42,5	1,6	-	-	0,5	-
		69 %	-	88,0	4,1	95,9	50,0	27,2	6,8	0,6	-	15,4	-
007	BESSE	72 ABS.	1911	1787	11	1776	1308	391	67	3	-	7	-
		69 ABS.	1724	1624	13	1611	1158	308	82	8	-	55	-
		72 %	-	93,5	0,6	99,4	73,6	22,0	3,8	0,2	-	0,4	-
		69 %	-	94,2	0,8	99,2	71,9	19,1	5,1	0,5	-	3,4	-
010	BORKEN (BEZ.KASSEL), ST.	72 ABS.	6475	5666	24	5642	3849	1586	171	16	-	20	-
		69 ABS.	5972	5136	60	5076	3254	1323	204	35	-	260	-
		72 %	-	87,5	0,4	99,6	68,2	28,1	3,0	0,3	-	0,4	-
		69 %	-	86,0	1,2	98,8	64,1	26,1	4,0	0,7	-	5,1	-
013	DENSBERG	72 ABS.	361	306	6	300	138	132	29	-	-	1	-
		69 ABS.	328	275	11	264	101	104	30	2	-	27	-
		72 %	-	84,8	2,0	98,0	46,0	44,0	9,7	-	-	0,3	-
		69 %	-	83,8	4,0	96,0	38,3	39,4	11,4	0,8	-	10,2	-
108	EDERMUENDE	72 ABS.	2525	2312	9	2303	1634	592	66	7	-	4	-
		69 ABS.	2333	2074	22	2052	1392	557	66	7	-	30	-
		72 %	-	91,6	0,4	99,6	71,0	25,7	2,9	0,3	-	0,2	-
		69 %	-	88,9	1,1	98,9	67,8	27,1	3,2	0,3	-	1,5	-
024	FRITZLAR, ST.	72 ABS.	9376	7851	70	7781	3626	3804	314	14	-	23	-
		69 ABS.	8492	7147	131	7016	2835	3524	324	18	-	315	-
		72 %	-	83,7	0,9	99,1	46,6	48,9	4,0	0,2	-	0,3	-
		69 %	-	84,2	1,8	98,2	40,4	50,2	4,6	0,3	-	4,5	-
029	GREBENHAGEN	72 ABS.	160	134	-	134	76	54	3	-	-	1	-
		69 ABS.	147	114	6	108	50	47	2	-	-	9	-
		72 %	-	83,8	-	100,0	56,7	40,3	2,2	-	-	0,7	-
		69 %	-	77,6	5,3	94,7	46,3	43,5	1,9	-	-	8,3	-
031	GROSSENENGLIS	72 ABS.	817	714	2	712	476	203	28	2	-	3	-
		69 ABS.	718	641	6	635	424	160	30	3	-	18	-
		72 %	-	87,4	0,3	99,7	66,9	28,5	3,9	0,3	-	0,4	-
		69 %	-	89,3	0,9	99,1	66,8	25,2	4,7	0,5	-	2,8	-
032	GUDENSBURG, ST.	72 ABS.	5195	4597	37	4560	2905	1454	178	17	-	6	-
		69 ABS.	4826	4268	54	4214	2583	1240	236	28	-	127	-
		72 %	-	88,5	0,8	99,2	63,7	31,9	3,9	0,4	-	0,1	-
		69 %	-	88,4	1,3	98,7	61,3	29,4	5,6	0,7	-	3,0	-
040	HOMBERG, BEZ.KASSEL, ST.	72 ABS.	10459	9034	56	8978	4817	3695	412	32	-	22	-
		69 ABS.	9588	8300	173	8127	4218	2921	462	26	-	500	-
		72 %	-	86,4	0,6	99,4	53,7	41,2	4,6	0,4	-	0,2	-
		69 %	-	86,6	2,1	97,9	51,9	35,9	5,7	0,3	-	6,2	-
043	HUNDSHAUSEN	72 ABS.	230	201	3	198	77	113	6	1	-	1	-
		69 ABS.	223	188	5	183	50	107	13	-	-	13	-
		72 %	-	87,4	1,5	98,5	38,9	57,1	3,0	0,5	-	0,5	-
		69 %	-	84,3	2,7	97,3	27,3	58,5	7,1	-	-	7,1	-
044	JESBERG	72 ABS.	1540	1330	20	1310	712	508	79	3	-	8	-
		69 ABS.	1452	1254	23	1231	600	447	122	8	-	54	-
		72 %	-	86,4	1,5	98,5	54,4	38,8	6,0	0,2	-	0,6	-
		69 %	-	86,4	1,8	98,2	48,7	36,3	9,9	0,6	-	4,4	-
047	KLEINENGLIS	72 ABS.	1582	1429	6	1423	1060	323	38	-	-	2	-
		69 ABS.	1433	1259	9	1250	860	280	56	9	-	45	-
		72 %	-	90,3	0,4	99,6	74,5	22,7	2,7	-	-	0,1	-
		69 %	-	87,9	0,7	99,3	68,8	22,4	4,5	0,7	-	3,6	-

14. ERGEBNISSE DER BUNDESTAGSWAHLEN 1972 UND 1969

IN DEN GEMEINDEN

- ERSTSTIMMEN -

ST. KZ.	GEMEINDE	WAHL- JAHR	WAHL- BE- RECH- TIGTE	WAEHLER WAHLBE- TEILIGUNG	ABGEGEB. UN- GUELTIG	STIMMEN GUELTIG	SPD	VON DEN GUELTIGEN STIMMEN	CDU	F.D.P.	DKP	ADF	ENTFIELEN AUF EFF	EP	NPD	ANDERE PART.
L A N D K R E I S																
233 LKR. FRITZLAR-HOMBERG																
109	KNUELLWALD	72 ABS.	2261	1947	13	1934	1102	776	43	9	-	-	4	-	-	-
		69 ABS.	2099	1762	41	1721	940	542	108	9	-	-	122	-	-	-
		72 %	-	86,1	0,7	99,3	57,0	40,1	2,2	0,5	-	-	0,2	-	-	-
		69 %	-	83,9	2,3	97,7	54,6	31,5	6,3	0,5	-	-	7,1	-	-	-
050	LEUDERODE	72 ABS.	129	105	-	105	57	40	6	-	-	-	2	-	-	-
		69 ABS.	112	94	3	91	45	41	1	-	-	-	4	-	-	-
		72 %	-	81,4	-	100,0	54,3	38,1	5,7	-	-	-	1,9	-	-	-
		69 %	-	83,9	3,2	96,8	49,5	45,1	1,1	-	-	-	4,4	-	-	-
057	MOSHEIM	72 ABS.	343	309	4	305	179	94	27	3	-	-	2	-	-	-
		69 ABS.	335	308	5	303	152	91	30	4	-	-	26	-	-	-
		72 %	-	90,1	1,3	98,7	58,7	30,8	8,9	1,0	-	-	0,7	-	-	-
		69 %	-	91,9	1,6	98,4	50,2	30,0	9,9	1,3	-	-	8,6	-	-	-
060	NASSENERFURTH	72 ABS.	480	424	11	413	237	160	14	-	-	-	2	-	-	-
		69 ABS.	425	353	10	343	155	139	26	-	-	-	23	-	-	-
		72 %	-	88,3	2,6	97,4	57,4	38,7	3,4	-	-	-	0,5	-	-	-
		69 %	-	83,1	2,8	97,2	45,2	40,5	7,6	-	-	-	6,7	-	-	-
110	NEUENTÄL	72 ABS.	2451	2164	20	2144	1195	782	156	7	-	-	4	-	-	-
		69 ABS.	2323	2013	54	1959	975	669	163	6	-	-	146	-	-	-
		72 %	-	88,3	0,9	99,1	55,7	36,5	7,3	0,3	-	-	0,2	-	-	-
		69 %	-	86,7	2,7	97,3	49,8	34,2	8,3	0,3	-	-	7,5	-	-	-
062	NIEDENSTEIN, ST.	72 ABS.	3102	2759	25	2734	1808	842	79	1	-	-	4	-	-	-
		69 ABS.	2734	2428	35	2393	1542	654	99	6	-	-	92	-	-	-
		72 %	-	88,9	0,9	99,1	66,1	30,8	2,9	0,0	-	-	0,1	-	-	-
		69 %	-	88,8	1,4	98,6	64,4	27,3	4,1	0,3	-	-	3,8	-	-	-
063	NIEDERBEISHEIM	72 ABS.	621	532	6	526	289	212	19	3	-	-	3	-	-	-
		69 ABS.	582	494	10	484	252	139	51	1	-	-	41	-	-	-
		72 %	-	85,7	1,1	98,9	54,9	40,3	3,6	0,6	-	-	0,6	-	-	-
		69 %	-	84,9	2,0	98,0	52,1	28,7	10,5	0,2	-	-	8,5	-	-	-
111	RENGSHAUSEN	72 ABS.	738	634	12	622	272	322	21	1	-	-	6	-	-	-
		69 ABS.	700	582	13	569	249	242	20	-	-	-	58	-	-	-
		72 %	-	85,9	1,9	98,1	43,7	51,8	3,4	0,2	-	-	1,0	-	-	-
		69 %	-	83,1	2,2	97,8	43,8	42,5	3,5	-	-	-	10,2	-	-	-
076	ROEMERSBERG	72 ABS.	243	213	1	212	137	72	3	-	-	-	-	-	-	-
		69 ABS.	235	210	6	204	123	56	16	-	-	-	9	-	-	-
		72 %	-	87,7	0,5	99,5	64,6	34,0	1,4	-	-	-	-	-	-	-
		69 %	-	89,4	2,9	97,1	60,3	27,5	7,8	-	-	-	4,4	-	-	-
084	SIPPERHAUSEN	72 ABS.	186	174	-	174	83	85	6	-	-	-	-	-	-	-
		69 ABS.	179	161	12	149	73	56	6	-	-	-	14	-	-	-
		72 %	-	93,5	-	100,0	47,7	48,9	3,4	-	-	-	-	-	-	-
		69 %	-	89,9	7,5	92,5	49,0	37,6	4,0	-	-	-	9,4	-	-	-
088	TROCKENERFURTH	72 ABS.	694	632	-	632	469	137	18	1	-	-	7	-	-	-
		69 ABS.	646	574	4	570	376	125	19	4	-	-	46	-	-	-
		72 %	-	91,1	-	100,0	74,2	21,7	2,8	0,2	-	-	1,1	-	-	-
		69 %	-	88,9	0,7	99,3	66,0	21,9	3,3	0,7	-	-	8,1	-	-	-
093	VERNA	72 ABS.	988	926	1	925	713	183	25	2	-	-	2	-	-	-
		69 ABS.	918	849	5	844	613	142	25	3	-	-	61	-	-	-
		72 %	-	93,7	0,1	99,9	77,1	19,8	2,7	0,2	-	-	0,2	-	-	-
		69 %	-	92,5	0,6	99,4	72,6	16,8	3,0	0,4	-	-	7,2	-	-	-
095	WABERN	72 ABS.	5005	4446	25	4421	2646	1584	156	26	-	-	9	-	-	-
		69 ABS.	4815	4251	61	4190	2298	1426	207	40	-	-	219	-	-	-
		72 %	-	88,8	0,6	99,4	59,9	35,8	3,5	0,6	-	-	0,2	-	-	-
		69 %	-	88,3	1,4	98,6	54,8	34,0	4,9	1,0	-	-	5,2	-	-	-
107	ZWESTEN	72 ABS.	1972	1701	19	1682	978	621	65	3	-	-	15	-	-	-
		69 ABS.	1843	1570	29	1541	842	479	74	4	-	-	142	-	-	-
		72 %	-	86,3	1,1	98,9	58,1	36,9	3,9	0,2	-	-	0,9	-	-	-
		69 %	-	85,2	1,8	98,2	54,6	31,1	4,8	0,3	-	-	9,2	-	-	-
998	BRIEFWAHL	72 ABS.	-	3819	46	3773	2093	1470	183	20	-	-	7	-	-	-
		69 ABS.	-	2391	18	2373	1246	859	178	14	-	-	76	-	-	-
		72 %	-	-	1,2	98,8	55,5	39,0	4,9	0,5	-	-	0,2	-	-	-
		69 %	-	-	0,8	99,2	52,5	36,2	7,5	0,6	-	-	3,2	-	-	-
LKR. FRITZLAR-HOMBERG																
72	ABS.	60643	56866	436	56430	33373	20480	2234	175	-	-	-	168	-	-	-
69	ABS.	55917	50985	830	50155	27784	16875	2679	236	-	-	-	2581	-	-	-
72	%	-	93,8	0,8	99,2	59,1	36,3	4,0	0,3	-	-	-	0,3	-	-	-
69	%	-	91,2	1,6	98,4	55,4	33,6	5,3	0,5	-	-	-	5,1	-	-	-
272 LKR. FULDA																
001	BURGHAUEN	72 ABS.	4078	3552	64	3488	1567	1619	274	4	-	-	24	-	-	-
		69 ABS.	3792	3253	67	3186	1175	1579	260	3	-	-	169	-	-	-
		72 %	-	87,1	1,8	98,2	44,9	46,4	7,9	0,1	-	-	0,7	-	-	-
		69 %	-	85,8	2,1	97,9	36,9	49,6	8,2	0,1	-	-	5,3	-	-	-



14. ERGEBNISSE DER BUNDESTAGSWAHLEN 1972 UND 1969

IN DEN GEMEINDEN

- ERSTSTIMMEN -

ST. KZ.	G E M E I N D E	WAHL- JAHR	WAHL- BE- RECH- TIGTE	WAEHLER --- WAHLBE- TEILIGUNG	ABGEGEB. UN- GUELTIG	STIMMEN GUELTIG	SPD	VON DEN GUELTIGEN CDU	F.D.P.	STIMMEN DKP ADF	ENTFIELEN AUF EPF EP	NPD	ANDERE PART.
	L A N D K R E I S												
272 LKR. FULDA													
002	DIPPERZ	72 ABS.	1610	1467	17	1450	278	1134	25	5	-	8	-
		69 ABS.	1455	1256	26	1230	199	986	23	2	-	20	-
		72 %	-	91,1	1,2	98,8	19,2	78,2	1,7	0,3	-	0,6	-
		69 %	-	86,3	2,1	97,9	16,2	80,2	1,9	0,2	-	1,6	-
003	EBERSBURG	72 ABS.	2578	2283	28	2255	457	1749	33	5	-	11	-
		69 ABS.	2380	2147	46	2101	291	1715	46	7	-	42	-
		72 %	-	88,6	1,2	98,8	20,3	77,6	1,5	0,2	-	0,5	-
		69 %	-	90,2	2,1	97,9	13,9	81,6	2,2	0,3	-	2,0	-
004	EHRENBERG	72 ABS.	1830	1675	13	1662	348	1267	34	2	-	11	-
		69 ABS.	1747	1535	45	1490	300	1127	29	5	-	29	-
		72 %	-	91,5	0,8	99,2	20,9	76,2	2,0	0,1	-	0,7	-
		69 %	-	87,9	2,9	97,1	20,1	75,6	1,9	0,3	-	1,9	-
005	EICHENZELL	72 ABS.	4758	4382	31	4351	1258	3026	54	6	-	7	-
		69 ABS.	4387	3989	101	3888	963	2769	62	5	-	89	-
		72 %	-	92,1	0,7	99,3	28,9	69,5	1,2	0,1	-	0,2	-
		69 %	-	90,9	2,5	97,5	24,8	71,2	1,6	0,1	-	2,3	-
006	EITERFELD	72 ABS.	4674	4064	120	3944	857	3015	45	8	-	19	-
		69 ABS.	4298	3782	83	3699	699	2868	42	8	-	82	-
		72 %	-	86,9	3,0	97,0	21,7	76,4	1,1	0,2	-	0,5	-
		69 %	-	88,0	2,2	97,8	18,9	77,5	1,1	0,2	-	2,2	-
007	FLIEDEN	72 ABS.	5353	4783	55	4728	1445	3190	59	13	-	21	-
		69 ABS.	4864	4397	106	4291	1203	2881	76	12	-	119	-
		72 %	-	89,4	1,1	98,9	30,6	67,5	1,2	0,3	-	0,4	-
		69 %	-	90,4	2,4	97,6	28,0	67,1	1,8	0,3	-	2,8	-
008	GERSFELD, ST.	72 ABS.	4074	3386	34	3352	1676	1320	292	42	-	22	-
		69 ABS.	3826	3148	88	3060	1323	1206	351	51	-	129	-
		72 %	-	83,1	1,0	99,0	50,0	39,4	8,7	1,3	-	0,7	-
		69 %	-	82,3	2,8	97,2	43,2	39,4	11,5	1,7	-	4,2	-
009	GROSSENLUEDER	72 ABS.	5089	4665	53	4612	976	3556	65	3	-	12	-
		69 ABS.	4686	4287	124	4163	776	3222	75	5	-	85	-
		72 %	-	91,7	1,1	98,9	21,2	77,1	1,4	0,1	-	0,3	-
		69 %	-	91,5	2,9	97,1	18,6	77,4	1,8	0,1	-	2,0	-
010	HILDERS	72 ABS.	3191	2818	35	2783	501	2193	52	8	-	29	-
		69 ABS.	3016	2670	74	2596	424	2033	72	5	-	62	-
		72 %	-	88,3	1,2	98,8	18,0	78,8	1,9	0,3	-	1,0	-
		69 %	-	88,5	2,8	97,2	16,3	78,3	2,8	0,2	-	2,4	-
011	HOFBIEBER	72 ABS.	3368	2998	25	2973	529	2392	40	4	-	8	-
		69 ABS.	3093	2795	60	2735	445	2194	43	6	-	47	-
		72 %	-	89,0	0,8	99,2	17,8	80,5	1,3	0,1	-	0,3	-
		69 %	-	90,4	2,1	97,9	16,3	80,2	1,6	0,2	-	1,7	-
012	HOSENFELD	72 ABS.	2713	2479	28	2451	384	2024	23	5	-	15	-
		69 ABS.	2472	2257	65	2192	268	1824	26	6	-	68	-
		72 %	-	91,4	1,1	98,9	15,7	82,6	0,9	0,2	-	0,6	-
		69 %	-	91,3	2,9	97,1	12,2	83,2	1,2	0,3	-	3,1	-
013	HUENFELD, ST.	72 ABS.	9438	8102	209	7893	1937	5718	194	8	-	36	-
		69 ABS.	8817	7485	183	7302	1669	5319	120	13	-	181	-
		72 %	-	85,8	2,6	97,4	24,5	72,4	2,5	0,1	-	0,5	-
		69 %	-	84,9	2,4	97,6	22,9	72,8	1,6	0,2	-	2,5	-
014	KALBACH	72 ABS.	3649	3232	40	3192	1276	1810	81	9	-	16	-
		69 ABS.	3439	3012	109	2903	1074	1592	133	4	-	100	-
		72 %	-	88,6	1,2	98,8	40,0	56,7	2,5	0,3	-	0,5	-
		69 %	-	87,6	3,6	96,4	37,0	54,8	4,6	0,1	-	3,4	-
015	KUENZELL	72 ABS.	7569	6749	55	6694	2329	4205	118	18	-	24	-
		69 ABS.	6223	5575	105	5470	1695	3527	122	10	-	116	-
		72 %	-	89,2	0,8	99,2	34,8	62,8	1,8	0,3	-	0,4	-
		69 %	-	89,6	1,9	98,1	31,0	64,5	2,2	0,2	-	2,1	-
016	NEUHOF	72 ABS.	6908	6253	68	6185	2210	3832	106	12	-	25	-
		69 ABS.	6351	5660	122	5538	1769	3542	74	16	-	137	-
		72 %	-	90,5	1,1	98,9	35,7	62,0	1,7	0,2	-	0,4	-
		69 %	-	89,1	2,2	97,8	31,9	64,0	1,3	0,3	-	2,5	-
017	NUESTTAL	72 ABS.	1559	1415	35	1380	189	1176	11	2	-	2	-
		69 ABS.	1455	1311	23	1288	137	1107	18	2	-	24	-
		72 %	-	90,8	2,5	97,5	13,7	85,2	0,8	0,1	-	0,1	-
		69 %	-	90,1	1,8	98,2	10,6	85,9	1,4	0,2	-	1,9	-
018	PETERSBERG	72 ABS.	8209	7277	59	7218	2371	4647	160	15	-	25	-
		69 ABS.	7234	6415	139	6276	1843	4143	133	17	-	140	-
		72 %	-	88,6	0,8	99,2	32,8	64,4	2,2	0,2	-	0,3	-
		69 %	-	88,7	2,2	97,8	29,4	66,0	2,1	0,3	-	2,2	-
019	POPPENHAUSEN	72 ABS.	1785	1589	17	1572	168	1375	26	1	-	2	-
		69 ABS.	1578	1406	22	1384	126	1203	38	2	-	15	-
		72 %	-	89,0	1,1	98,9	10,7	87,5	1,7	0,1	-	0,1	-
		69 %	-	89,1	1,6	98,4	9,1	86,9	2,7	0,1	-	1,1	-

14. ERGEBNISSE DER BUNDESTAGSWAHLEN 1972 UND 1969

IN DEN GEMEINDEN

- ERSTSTIMMEN -

ST. KZ.	G E M E I N D E L A N D K R E I S	WAHL- JAHR	WAHL- BE- RECH- TIGTE	WAELER --- WAHLBE- TEILIGUNG	ABGEGEB. UN- GUELTIG	STIMMEN GUELTIG	SPD	CDU	F.D.P.	VON DEN GUELTIGEN STIMMEN DKP ADF	ENTFIELEN AUF EPF EP	NPD	ANDERE PART.
272 LKR. FULDA													
020	RASDORF	72	ABS.	1196	1060	5	1055	163	880	5	4	-	3
		69	ABS.	1105	995	12	983	136	820	7	1	-	19
		72	%	-	88,6	0,5	99,5	15,5	83,4	0,5	0,4	-	0,3
		69	%	-	90,0	1,2	98,8	13,8	83,4	0,7	0,1	-	1,9
021	SALZSCHLIRF, BAD	72	ABS.	2002	1615	20	1595	522	1026	41	-	-	6
		69	ABS.	1790	1478	26	1452	399	976	47	3	-	27
		72	%	-	80,7	1,2	98,8	32,7	64,3	2,6	-	-	0,4
		69	%	-	82,6	1,8	98,2	27,5	67,2	3,2	0,2	-	1,9
022	TANN, ST.	72	ABS.	3723	3153	24	3129	1656	1214	230	6	-	23
		69	ABS.	3417	2840	72	2768	1301	1068	269	10	-	120
		72	%	-	84,7	0,8	99,2	52,9	38,8	7,4	0,2	-	0,7
		69	%	-	83,1	2,5	97,5	47,0	38,6	9,7	0,4	-	4,3
998	BRIEFWAHL	72	ABS.	-	4844	36	4808	1501	3130	142	25	-	10
		69	ABS.	-	3490	23	3467	915	2352	128	12	-	60
		72	%	-	-	0,7	99,3	31,2	65,1	3,0	0,5	-	0,2
		69	%	-	-	0,7	99,3	26,4	67,8	3,7	0,3	-	1,7
LKR. FULDA													
72	ABS.	89354	83841	1071	82770	24598	55498	2110	205	-	-	359	-
69	ABS.	81425	75183	1721	73462	19130	50053	2194	205	-	-	1880	-
72	%	-	93,8	1,3	98,7	29,7	67,1	2,5	0,2	-	-	0,4	-
69	%	-	92,3	2,3	97,7	26,0	68,1	3,0	0,3	-	-	2,6	-
273 LKR. HERSFELD-ROTEBURG													
001	ALHEIM	72	ABS.	3516	3072	70	3002	1604	1283	89	13	-	13
		69	ABS.	3321	2865	56	2809	1458	1096	92	20	-	143
		72	%	-	87,4	2,3	97,7	53,4	42,7	3,0	0,4	-	0,4
		69	%	-	86,3	2,0	98,0	51,9	39,0	3,3	0,7	-	5,1
002	BEBRA, ST.	72	ABS.	11609	10101	202	9899	5550	4001	275	31	-	42
		69	ABS.	10825	9247	165	9082	4598	3846	242	34	-	362
		72	%	-	87,0	2,0	98,0	56,1	40,4	2,8	0,3	-	0,4
		69	%	-	85,4	1,8	98,2	50,6	42,3	2,7	0,4	-	4,0
003	BREITENBACH A. HERZBERG	72	ABS.	1517	1339	17	1322	726	521	66	3	-	6
		69	ABS.	1442	1248	41	1207	615	390	122	1	-	79
		72	%	-	88,3	1,3	98,7	54,9	39,4	5,0	0,2	-	0,5
		69	%	-	86,5	3,3	96,7	51,0	32,3	10,1	0,1	-	6,5
004	CORNBERG	72	ABS.	1418	1220	27	1193	792	383	13	2	-	3
		69	ABS.	1309	1108	24	1084	684	343	18	7	-	32
		72	%	-	86,0	2,2	97,8	66,4	32,1	1,1	0,2	-	0,3
		69	%	-	84,6	2,2	97,8	63,1	31,6	1,7	0,6	-	3,0
005	FRIEDEWALD	72	ABS.	1987	1705	28	1677	965	621	74	7	-	10
		69	ABS.	1806	1504	41	1463	785	536	55	14	-	73
		72	%	-	85,8	1,6	98,4	57,5	37,0	4,4	0,4	-	0,6
		69	%	-	83,3	2,7	97,3	53,7	36,6	3,8	1,0	-	5,0
006	HAUNECK	72	ABS.	2258	1952	32	1920	1292	542	67	5	-	14
		69	ABS.	2047	1757	28	1729	1078	494	55	3	-	99
		72	%	-	86,4	1,6	98,4	67,3	28,2	3,5	0,3	-	0,7
		69	%	-	85,8	1,6	98,4	62,3	28,6	3,2	0,2	-	5,7
007	HAUNETAL	72	ABS.	2363	2007	26	1981	1067	793	88	5	-	28
		69	ABS.	2193	1744	27	1717	781	673	104	5	-	154
		72	%	-	84,9	1,3	98,7	53,9	40,0	4,4	0,3	-	1,4
		69	%	-	79,5	1,5	98,5	45,5	39,2	6,1	0,3	-	9,0
008	HERINGEN	72	ABS.	7712	6691	190	6501	4256	2077	150	10	-	8
		69	ABS.	7256	6260	114	6146	3846	1960	174	26	-	140
		72	%	-	86,8	2,8	97,2	65,5	31,9	2,3	0,2	-	0,1
		69	%	-	86,3	1,8	98,2	62,6	31,9	2,8	0,4	-	2,3
009	HERSFELD, BAD, ST.	72	ABS.	22546	18908	361	18547	10510	6977	877	91	-	92
		69	ABS.	21121	17577	297	17280	9226	6525	770	125	-	634
		72	%	-	83,9	1,9	98,1	56,7	37,6	4,7	0,5	-	0,5
		69	%	-	83,2	1,7	98,3	53,4	37,8	4,5	0,7	-	3,7
010	HOHENRODA	72	ABS.	2846	2447	56	2391	1785	505	93	2	-	6
		69	ABS.	2620	2268	62	2206	1492	514	101	14	-	85
		72	%	-	86,0	2,3	97,7	74,7	21,1	3,9	0,1	-	0,3
		69	%	-	86,6	2,7	97,3	67,6	23,3	4,6	0,6	-	3,9
011	KIRCHHEIM	72	ABS.	2592	2242	44	2198	1127	946	81	13	-	31
		69	ABS.	2378	1914	39	1875	911	663	129	9	-	163
		72	%	-	86,5	2,0	98,0	51,3	43,0	3,7	0,6	-	1,4
		69	%	-	80,5	2,0	98,0	48,6	35,4	6,9	0,5	-	8,7
012	LUDWIGSAU	72	ABS.	4413	3877	73	3804	2351	1310	113	11	-	19
		69	ABS.	4083	3466	87	3379	1975	1063	151	11	-	179
		72	%	-	87,9	1,9	98,1	61,8	34,4	3,0	0,3	-	0,5
		69	%	-	84,9	2,5	97,5	58,4	31,5	4,5	0,3	-	5,3

14. ERGEBNISSE DER BUNDESTAGSWAHLEN 1972 UND 1969

IN DEN GEMEINDEN

- ERSTSTIMMEN -

ST. KZ.	G E M E I N D E		WAHL- JAHR	WAHL- BE- RECH- TIGTE	WAEHLER --- WAHLBE- TEILIGUNG	ABGEGEB. UN- GUELTIG	STIMMEN GUELTIG	SPD	CDU	VON DEN GUELTIGEN F.D.P.	STIMMEN DKP - ADF	ENTFIELEN AUF EFF - EP	NPD	ANDERE PART.
273 LKR.HERSFELD-ROTENBURG														
013 NENTERSHAUSEN	72	ABS.	2767	2386	53	2333	1628	618	57	6	-	-	24	-
	69	ABS.	2539	2245	43	2202	1429	588	55	8	-	-	122	-
	72	%	-	86,2	2,2	97,8	69,8	26,5	2,4	0,3	-	-	1,0	-
	69	%	-	88,4	1,9	98,1	64,9	26,7	2,5	0,4	-	-	5,5	-
014 NEUENSTEIN	72	ABS.	2308	2056	36	2020	1042	928	39	5	-	-	6	-
	69	ABS.	2139	1767	45	1722	784	698	95	1	-	-	144	-
	72	%	-	89,1	1,8	98,2	51,6	45,9	1,9	0,2	-	-	0,3	-
	69	%	-	82,6	2,5	97,5	45,5	40,5	5,5	0,1	-	-	8,4	-
015 NIEDERAULA	72	ABS.	4022	3414	77	3337	1890	1308	113	7	-	-	19	-
	69	ABS.	3729	3106	76	3030	1659	1067	144	13	-	-	147	-
	72	%	-	84,9	2,3	97,7	56,6	39,2	3,4	0,2	-	-	0,6	-
	69	%	-	83,3	2,4	97,6	54,8	35,2	4,8	0,4	-	-	4,9	-
016 PHILIPPSTHAL	72	ABS.	4268	3693	77	3616	2473	1028	97	7	-	-	11	-
	69	ABS.	3993	3422	65	3357	2162	970	87	19	-	-	119	-
	72	%	-	86,5	2,1	97,9	68,4	28,4	2,7	0,2	-	-	0,3	-
	69	%	-	85,7	1,9	98,1	64,4	28,9	2,6	0,6	-	-	3,5	-
017 RONSHAUSEN	72	ABS.	1993	1754	41	1713	1022	649	34	4	-	-	4	-
	69	ABS.	1825	1579	30	1549	853	597	34	5	-	-	60	-
	72	%	-	88,0	2,3	97,7	59,7	37,9	2,0	0,2	-	-	0,2	-
	69	%	-	86,5	1,9	98,1	55,1	38,5	2,2	0,3	-	-	3,9	-
018 ROTENBURG A.D.FULDA,ST.	72	ABS.	10046	8322	130	8192	4382	3514	231	28	-	-	37	-
	69	ABS.	9329	7743	134	7609	3825	3214	209	33	-	-	328	-
	72	%	-	82,8	1,6	98,4	53,5	42,9	2,8	0,3	-	-	0,5	-
	69	%	-	83,0	1,7	98,3	50,3	42,2	2,7	0,4	-	-	4,3	-
019 SCHENKLENGSFELD	72	ABS.	3525	3093	66	3027	1909	961	117	17	-	-	23	-
	69	ABS.	3278	2756	73	2683	1490	934	106	20	-	-	133	-
	72	%	-	87,7	2,1	97,9	63,1	31,7	3,9	0,6	-	-	0,8	-
	69	%	-	84,1	2,6	97,4	55,5	34,8	4,0	0,7	-	-	5,0	-
020 WILDECK	72	ABS.	4597	3996	65	3931	2387	1414	111	9	-	-	10	-
	69	ABS.	4429	3909	75	3834	2175	1419	102	11	-	-	127	-
	72	%	-	86,9	1,6	98,4	60,7	36,0	2,8	0,2	-	-	0,3	-
	69	%	-	88,3	1,9	98,1	56,7	37,0	2,7	0,3	-	-	3,3	-
998 BRIEFWAHL	72	ABS.	-	5918	59	5859	3546	1990	267	38	-	-	18	-
	69	ABS.	-	3751	19	3732	1992	1424	177	33	-	-	106	-
	72	%	-	-	1,0	99,0	60,5	34,0	4,6	0,6	-	-	0,3	-
	69	%	-	-	0,5	99,5	53,4	38,2	4,7	0,9	-	-	2,8	-
LKR.HERSFELD-ROTENBURG	72	ABS.	98303	90193	1730	88463	52304	32369	3052	314	-	-	424	-
	69	ABS.	91662	81236	1541	79695	43818	29014	3022	412	-	-	3429	-
	72	%	-	91,7	1,9	98,1	59,1	36,6	3,5	0,4	-	-	0,5	-
	69	%	-	88,6	1,9	98,1	55,0	36,4	3,8	0,5	-	-	4,3	-
274 LKR. KASSEL														
001 AHNATAL	72	ABS.	4943	4359	18	4341	2768	1317	214	42	-	-	-	-
	69	ABS.	4184	3680	10	3670	2397	873	201	103	-	-	96	-
	72	%	-	88,2	0,4	99,6	63,8	30,3	4,9	1,0	-	-	-	-
	69	%	-	88,0	0,3	99,7	65,3	23,8	5,5	2,8	-	-	2,6	-
002 BAUNATAL,ST.	72	ABS.	12559	11149	28	11121	7677	2931	471	42	-	-	-	-
	69	ABS.	10301	9211	72	9139	6172	2376	319	61	-	-	211	-
	72	%	-	88,8	0,3	99,7	69,0	26,4	4,2	0,4	-	-	-	-
	69	%	-	89,4	0,8	99,2	67,5	26,0	3,5	0,7	-	-	2,3	-
003 BREUNA	72	ABS.	2710	2378	38	2340	1395	818	101	17	-	-	9	-
	69	ABS.	2555	2184	96	2088	1143	546	153	15	-	-	231	-
	72	%	-	87,7	1,6	98,4	59,6	35,0	4,3	0,7	-	-	0,4	-
	69	%	-	85,5	4,4	95,6	54,7	26,1	7,3	0,7	-	-	11,1	-
004 CALDEN	72	ABS.	4518	4106	92	4014	2631	1183	176	13	-	-	11	-
	69	ABS.	4048	3647	124	3523	2099	1011	186	37	-	-	190	-
	72	%	-	90,9	2,2	97,8	65,5	29,5	4,4	0,3	-	-	0,3	-
	69	%	-	90,1	3,4	96,6	59,6	28,7	5,3	1,1	-	-	5,4	-
005 EMSTAL	72	ABS.	3114	2622	11	2611	1742	680	169	13	-	-	7	-
	69	ABS.	2863	2380	76	2304	1372	608	168	46	-	-	110	-
	72	%	-	84,2	0,4	99,6	66,7	26,0	6,5	0,5	-	-	0,3	-
	69	%	-	83,1	3,2	96,8	59,5	26,4	7,3	2,0	-	-	4,8	-
006 ESPENAU	72	ABS.	2877	2627	11	2616	1599	942	63	12	-	-	-	-
	69	ABS.	2615	2354	67	2287	1288	822	64	11	-	-	102	-
	72	%	-	91,3	0,4	99,6	61,1	36,0	2,4	0,5	-	-	-	-
	69	%	-	90,0	2,8	97,2	56,3	35,9	2,8	0,5	-	-	4,5	-
007 FULDABRUECK	72	ABS.	4131	3790	17	3773	2710	884	165	14	-	-	-	-
	69	ABS.	3393	3118	74	3044	2201	637	136	7	-	-	63	-
	72	%	-	91,7	0,4	99,6	71,8	23,4	4,4	0,4	-	-	-	-
	69	%	-	91,9	2,4	97,6	72,3	20,9	4,5	0,2	-	-	2,1	-

14. ERGEBNISSE DER BUNDESTAGSWAHLEN 1972 UND 1969

IN DEN GEMEINDEN

- ERSTSTIMMEN -

ST. KZ.	G E M E I N D E		WAHL- JAHR	WAHL- BE- RECH- TIGTE	WAELER --- WAHLBE- TEILIGUNG	ABGEGEB. STIMMEN UN- GUELTIG	STIMMEN GUELTIG	SPD	CDU	VON DEN GUELTIGEN F.D.P.	STIMMEN DKP ADF	ENTFIELEN AUF EP	NPD	ANDERE PART.
274 LKR. KASSEL														
008 FULDATAL	72	ABS.	8385	7431	26	7405	4803	2211	351	40	-	-	-	-
	69	ABS.	7662	6783	67	6716	4181	1903	294	67	-	271	-	-
	72	%	-	88,6	0,3	99,7	64,9	29,9	4,7	0,5	-	-	-	-
	69	%	-	88,5	1,0	99,0	62,3	28,3	4,4	1,0	-	4,0	-	-
009 GREBENSTEIN,ST.	72	ABS.	4440	3924	44	3880	2351	1334	163	9	-	23	-	-
	69	ABS.	4131	3608	125	3483	1939	1185	192	11	-	156	-	-
	72	%	-	88,4	1,1	98,9	60,6	34,4	4,2	0,2	-	0,6	-	-
	69	%	-	87,3	3,5	96,5	55,7	34,0	5,5	0,3	-	4,5	-	-
200 GUTSBEZ. REINHARDSWALD		72	EINWOHNER WAHLBERECHTIGT IN HOFGEISHAR/HOMBRESSEN											
	69	EINW.WAHLBERECHTIGT T.I. BEBERBECK,HOLZHAUSEN O.VAAKE												
010 HABICHTSWALD	72	ABS.	2752	2520	32	2488	1724	671	70	18	-	5	-	-
	69	ABS.	2318	2149	54	2095	1429	513	85	17	-	51	-	-
	72	%	-	91,6	1,3	98,7	69,3	27,0	2,8	0,7	-	0,2	-	-
	69	%	-	92,7	2,5	97,5	68,2	24,5	4,1	0,8	-	2,4	-	-
011 HELSA	72	ABS.	4548	4045	21	4024	2674	1161	160	29	-	-	-	-
	69	ABS.	4340	3841	87	3754	2311	1165	119	47	-	112	-	-
	72	%	-	88,9	0,5	99,5	66,5	28,9	4,0	0,7	-	-	-	-
	69	%	-	88,5	2,3	97,7	61,6	31,0	3,2	1,3	-	3,0	-	-
012 HOFGEISHAR,ST.	72	ABS.	9881	8477	140	8337	4518	3329	434	20	-	36	-	-
	69	ABS.	9340	7946	230	7716	3927	2871	505	37	-	376	-	-
	72	%	-	85,8	1,7	98,3	54,2	39,9	5,2	0,2	-	0,4	-	-
	69	%	-	85,1	2,9	97,1	50,9	37,2	6,5	0,5	-	4,9	-	-
013 IMMENHAUSEN,ST.	72	ABS.	4806	4229	54	4175	2644	1296	207	14	-	14	-	-
	69	ABS.	4428	3929	141	3788	2360	1045	166	31	-	186	-	-
	72	%	-	88,0	1,3	98,7	63,3	31,0	5,0	0,3	-	0,3	-	-
	69	%	-	88,7	3,6	96,4	62,3	27,6	4,4	0,8	-	4,9	-	-
014 KARLSHAFEN,ST.	72	ABS.	3529	2966	30	2936	1640	1139	144	3	-	10	-	-
	69	ABS.	3330	2789	79	2710	1438	1001	173	18	-	80	-	-
	72	%	-	84,0	1,0	99,0	55,9	38,8	4,9	0,1	-	0,3	-	-
	69	%	-	83,8	2,8	97,2	53,1	36,9	6,4	0,7	-	3,0	-	-
015 KAUFUNGEN	72	ABS.	7323	6505	25	6480	4303	1829	323	25	-	-	-	-
	69	ABS.	6724	5986	93	5893	3672	1672	319	62	-	168	-	-
	72	%	-	88,8	0,4	99,6	66,4	28,2	5,0	0,4	-	-	-	-
	69	%	-	89,0	1,6	98,4	62,3	28,4	5,4	1,1	-	2,9	-	-
016 LIEBENAU,ST.	72	ABS.	2840	2424	45	2379	1365	831	162	4	-	17	-	-
	69	ABS.	2669	2293	86	2207	1215	601	162	6	-	223	-	-
	72	%	-	85,4	1,9	98,1	57,4	34,9	6,8	0,2	-	0,7	-	-
	69	%	-	85,9	3,8	96,2	55,1	27,2	7,3	0,3	-	10,1	-	-
017 LOHFELDEN	72	ABS.	7973	7210	23	7187	5257	1634	264	32	-	-	-	-
	69	ABS.	7266	6477	22	6455	4476	1548	236	47	-	148	-	-
	72	%	-	90,4	0,3	99,7	73,1	22,7	3,7	0,4	-	-	-	-
	69	%	-	89,1	0,3	99,7	69,3	24,0	3,7	0,7	-	2,3	-	-
018 NAUMBURG,ST.	72	ABS.	3576	3066	36	3030	1450	1449	116	7	-	8	-	-
	69	ABS.	3315	2820	100	2720	1203	1192	154	10	-	161	-	-
	72	%	-	85,7	1,2	98,8	47,9	47,8	3,8	0,2	-	0,3	-	-
	69	%	-	85,1	3,5	96,5	44,2	43,8	5,7	0,4	-	5,9	-	-
019 NIESTE	72	ABS.	1017	934	4	930	813	87	27	3	-	-	-	-
	69	ABS.	868	803	22	781	653	81	19	1	-	27	-	-
	72	%	-	91,8	0,4	99,6	87,4	9,4	2,9	0,3	-	-	-	-
	69	%	-	92,5	2,7	97,3	83,6	10,4	2,4	0,1	-	3,5	-	-
020 NIESTETAL	72	ABS.	7099	6255	14	6241	4161	1763	287	30	-	-	-	-
	69	ABS.	6481	5721	71	5650	3755	1474	228	62	-	131	-	-
	72	%	-	88,1	0,2	99,8	66,7	28,2	4,6	0,5	-	-	-	-
	69	%	-	88,3	1,2	98,8	66,5	26,1	4,0	1,1	-	2,3	-	-
021 OBERWESER	72	ABS.	2815	2417	41	2376	1458	727	173	6	-	12	-	-
	69	ABS.	2615	2169	66	2103	1270	581	150	8	-	94	-	-
	72	%	-	85,9	1,7	98,3	61,4	30,6	7,3	0,3	-	0,5	-	-
	69	%	-	82,9	3,0	97,0	60,4	27,6	7,1	0,4	-	4,5	-	-
022 REINHARDSHAGEN	72	ABS.	3246	2802	2	2800	1701	972	117	5	-	5	-	-
	69	ABS.	2962	2573	78	2495	1478	779	137	11	-	90	-	-
	72	%	-	86,3	0,1	99,9	60,8	34,7	4,2	0,2	-	0,2	-	-
	69	%	-	86,9	3,0	97,0	59,2	31,2	5,5	0,4	-	3,6	-	-
023 SCHAUENBURG	72	ABS.	6262	5713	58	5655	3960	1394	270	31	-	-	-	-
	69	ABS.	5702	5192	186	5006	3437	1064	279	39	-	187	-	-
	72	%	-	91,2	1,0	99,0	70,0	24,7	4,8	0,5	-	-	-	-
	69	%	-	91,1	3,6	96,4	68,7	21,3	5,6	0,8	-	3,7	-	-
024 SOEHREWALD	72	ABS.	3229	2868	19	2849	2172	523	146	8	-	-	-	-
	69	ABS.	2934	2699	42	2657	2072	392	115	26	-	52	-	-
	72	%	-	88,8	0,7	99,3	76,2	18,4	5,1	0,3	-	-	-	-
	69	%	-	92,0	1,6	98,4	78,0	14,8	4,3	1,0	-	2,0	-	-

## 14. ERGEBNISSE DER BUNDESTAGSWAHLEN 1972 UND 1969

## IN DEN GEMEINDEN

## - ERSTSTIMMEN -

ST. KZ.	GEMEINDE		WAHL- JAHR	WAHL- BE- RECH- TIGTE	WAEHLER --- WAHLBE- TEILIGUNG	ABGEGEB. UN- GUELTIG	STIMMEN GUELTIG	SPD	CDU	VON DEN GUELTIGEN F.D.P.	STIMMEN DKP - ADF	ENTFIELEN AUF EFF - EP	NPD	AUF ANDERE PART.
LANDKREIS														
274 LKR. KASSEL														
025	TRENDELBURG,ST.	72 ABS.	4338	3742	59	3683	2005	1480	179	4	-	-	15	-
		69 ABS.	4050	3487	100	3387	1812	1138	242	12	-	-	183	-
		72 %	-	86,3	1,6	98,4	54,4	40,2	4,9	0,1	-	-	0,4	-
		69 %	-	86,1	2,9	97,1	53,5	33,6	7,1	0,4	-	-	5,4	-
026	VELLMAR	72 ABS.	8261	7280	25	7255	4616	2238	369	32	-	-	-	-
		69 ABS.	6721	5940	35	5905	3831	1642	253	40	-	-	139	-
		72 %	-	88,1	0,3	99,7	63,6	30,8	5,1	0,4	-	-	-	-
		69 %	-	88,4	0,6	99,4	64,9	27,8	4,3	0,7	-	-	2,4	-
027	WAHLSBURG	72 ABS.	1991	1698	28	1670	1037	542	81	8	-	-	2	-
		69 ABS.	1898	1590	41	1549	871	489	83	10	-	-	96	-
		72 %	-	85,3	1,6	98,4	62,1	32,5	4,9	0,5	-	-	0,1	-
		69 %	-	83,8	2,6	97,4	56,2	31,6	5,4	0,6	-	-	6,2	-
028	WOLFHAGEN,ST.	72 ABS.	8498	7362	88	7274	3875	2891	424	50	-	-	34	-
		69 ABS.	7891	6547	270	6277	3081	2024	576	68	-	-	528	-
		72 %	-	86,6	1,2	98,8	53,3	39,7	5,8	0,7	-	-	0,5	-
		69 %	-	83,0	4,1	95,9	49,1	32,2	9,2	1,1	-	-	8,4	-
029	ZIERENBERG,ST.	72 ABS.	4260	3637	45	3592	2273	1132	131	44	-	-	12	-
		69 ABS.	3717	3300	88	3212	1796	940	218	47	-	-	211	-
		72 %	-	85,4	1,2	98,8	63,3	31,5	3,6	1,2	-	-	0,3	-
		69 %	-	88,8	2,7	97,3	55,9	29,3	6,8	1,5	-	-	6,6	-
998	BRIEFWAHL	72 ABS.	-	8866	48	8818	5553	2754	447	55	-	-	9	-
		69 ABS.	-	5756	48	5708	3246	1927	306	58	-	-	171	-
		72 %	-	-	0,5	99,5	63,0	31,2	5,1	0,6	-	-	0,1	-
		69 %	-	-	0,8	99,2	56,9	33,8	5,4	1,0	-	-	3,0	-
	LKR. KASSEL	72 ABS.	145921	137402	1122	136280	86875	42142	6404	630	-	-	229	-
		69 ABS.	131321	120972	2650	118322	72125	34100	6238	1015	-	-	4844	-
		72 %	-	94,2	0,8	99,2	63,7	30,9	4,7	0,5	-	-	0,2	-
		69 %	-	92,1	2,2	97,8	61,0	28,8	5,3	0,9	-	-	4,1	-
239 LKR. MARBURG														
003	ALTENVERS	72 ABS.	331	277	5	272	164	99	8	1	-	-	-	-
		69 ABS.	306	254	14	240	129	82	4	-	-	-	25	-
		72 %	-	83,7	1,8	98,2	60,3	36,4	2,9	0,4	-	-	-	-
		69 %	-	83,0	5,5	94,5	53,8	34,2	1,7	-	-	-	10,4	-
005	AMOENEBURG,ST.	72 ABS.	3007	2671	39	2632	486	2111	27	4	-	-	4	-
		69 ABS.	2684	2430	142	2288	349	1855	28	1	-	-	55	-
		72 %	-	88,8	1,5	98,5	18,5	80,2	1,0	0,2	-	-	0,2	-
		69 %	-	90,5	5,8	94,2	15,3	81,1	1,2	0,0	-	-	2,4	-
008	BAUERBACH	72 ABS.	447	406	9	397	87	302	6	-	-	-	2	-
		69 ABS.	378	356	17	339	57	267	8	-	-	-	7	-
		72 %	-	90,8	2,2	97,8	21,9	76,1	1,5	-	-	-	0,5	-
		69 %	-	94,2	4,8	95,2	16,8	78,8	2,4	-	-	-	2,1	-
009	BELLNHAUSEN	72 ABS.	281	251	3	248	120	115	13	-	-	-	-	-
		69 ABS.	249	211	7	204	86	107	3	-	-	-	8	-
		72 %	-	89,3	1,2	98,8	48,4	46,4	5,2	-	-	-	-	-
		69 %	-	84,7	3,3	96,7	42,2	52,5	1,5	-	-	-	3,9	-
010	BELTERSHAUSEN	72 ABS.	510	467	10	457	323	115	13	3	-	-	3	-
		69 ABS.	441	390	16	374	239	92	27	-	-	-	16	-
		72 %	-	91,6	2,1	97,9	70,7	25,2	2,8	0,7	-	-	0,7	-
		69 %	-	88,4	4,1	95,9	63,9	24,6	7,2	-	-	-	4,3	-
129	BRAUNSTEIN	72 ABS.	633	557	11	546	295	195	47	3	-	-	6	-
		69 ABS.	554	481	10	471	228	138	62	1	-	-	42	-
		72 %	-	88,0	2,0	98,0	54,0	35,7	8,6	0,5	-	-	1,1	-
		69 %	-	86,8	2,1	97,9	48,4	29,3	13,2	0,2	-	-	8,9	-
015	BRUNGRERSHAUSEN	72 ABS.	51	43	-	43	19	23	1	-	-	-	-	-
		69 ABS.	52	46	2	44	16	22	4	-	-	-	2	-
		72 %	-	84,3	-	100,0	44,2	53,5	2,3	-	-	-	-	-
		69 %	-	88,5	4,3	95,7	36,4	50,0	9,1	-	-	-	4,5	-
016	BUERGELN	72 ABS.	812	728	11	717	535	150	20	7	-	-	5	-
		69 ABS.	708	624	34	590	403	130	20	-	-	-	37	-
		72 %	-	89,7	1,5	98,5	74,6	20,9	2,8	1,0	-	-	0,7	-
		69 %	-	88,1	5,4	94,6	68,3	22,0	3,4	-	-	-	6,3	-
019	CAPPEL	72 ABS.	4598	4081	15	4066	2385	1474	165	27	-	-	15	-
		69 ABS.	3965	3433	57	3376	1828	1181	236	18	-	-	113	-
		72 %	-	88,8	0,4	99,6	58,7	36,3	4,1	0,7	-	-	0,4	-
		69 %	-	86,6	1,7	98,3	54,1	35,0	7,0	0,5	-	-	3,3	-
020	COELBE	72 ABS.	3252	2893	17	2876	1708	1043	93	19	-	-	13	-
		69 ABS.	2924	2520	77	2443	1388	776	130	13	-	-	136	-
		72 %	-	89,0	0,6	99,4	59,4	36,3	3,2	0,7	-	-	0,5	-
		69 %	-	86,2	3,1	96,9	56,8	31,8	5,3	0,5	-	-	5,6	-

14. ERGEBNISSE DER BUNDESTAGSWAHLEN 1972 UND 1969

IN DEN GEMEINDEN

- ERSTSTIMMEN -

ST. KZ.	G E M E I N D E	WAHL- JAHR	WAHL- BE- RECH- TIGTE	WAEHLER --- WAHLBE- TEILIGUNG	ABGEGEB. UN- GUELTIG	STIMMEN GUELTIG	SPD	CDU	F.D.P.	VON DEN GUELTIGEN STIMMEN DKP ADF	ENTFIELEN AUF EFF EP	NPD	ANDERE PART.
	L A N D K R E I S												
239	LKR. MARBURG												
021	CYRIAXWEIMAR	72 ABS.	211	178	3	175	120	47	5	2	-	1	-
		69 ABS.	174	149	8	141	82	38	11	-	-	10	-
		72 %	-	84,4	1,7	98,3	68,6	26,9	2,9	1,1	-	0,6	-
		69 %	-	85,6	5,4	94,6	58,2	27,0	7,8	-	-	7,1	-
024	DILSCHHAUSEN	72 ABS.	90	80	1	79	31	40	6	1	-	1	-
		69 ABS.	82	63	-	63	16	37	-	1	-	9	-
		72 %	-	88,9	1,3	98,8	39,2	50,6	7,6	1,3	-	1,3	-
		69 %	-	76,8	-	100,0	25,4	58,7	-	1,6	-	14,3	-
026	EBSDORF	72 ABS.	616	547	4	543	304	222	13	4	-	-	-
		69 ABS.	559	485	22	463	218	214	17	-	-	14	-
		72 %	-	88,8	0,7	99,3	56,0	40,9	2,4	0,7	-	-	-
		69 %	-	86,8	4,5	95,5	47,1	46,2	3,7	-	-	3,0	-
132	EBSDORFERGRUND	72 ABS.	2353	2029	23	2006	1249	679	56	14	-	8	-
		69 ABS.	2142	1772	54	1718	937	578	91	7	-	105	-
		72 %	-	86,2	1,1	98,9	62,3	33,8	2,8	0,7	-	0,4	-
		69 %	-	82,7	3,0	97,0	54,5	33,6	5,3	0,4	-	6,1	-
027	ELNHAUSEN	72 ABS.	452	400	1	399	250	138	10	1	-	-	-
		69 ABS.	415	356	11	345	209	102	14	-	-	20	-
		72 %	-	88,5	0,3	99,8	62,7	34,6	2,5	0,3	-	-	-
		69 %	-	85,8	3,1	96,9	60,6	29,6	4,1	-	-	5,8	-
028	EMSDORF	72 ABS.	502	461	5	456	50	402	4	-	-	-	-
		69 ABS.	467	444	13	431	36	377	7	2	-	9	-
		72 %	-	91,8	1,1	98,9	11,0	88,2	0,9	-	-	-	-
		69 %	-	95,1	2,9	97,1	8,4	87,5	1,6	0,5	-	2,1	-
029	ERBENHAUSEN	72 ABS.	43	39	-	39	13	24	2	-	-	-	-
		69 ABS.	44	32	-	32	17	15	-	-	-	-	-
		72 %	-	90,7	-	100,0	33,3	61,5	5,1	-	-	-	-
		69 %	-	72,7	-	100,0	53,1	46,9	-	-	-	-	-
033	FRONHAUSEN	72 ABS.	1701	1489	17	1472	858	550	56	3	-	5	-
		69 ABS.	1550	1309	50	1259	691	435	52	9	-	72	-
		72 %	-	87,5	1,1	98,9	58,3	37,4	3,8	0,2	-	0,3	-
		69 %	-	84,5	3,8	96,2	54,9	34,6	4,1	0,7	-	5,7	-
034	GINSELDORF	72 ABS.	285	269	7	262	65	190	4	3	-	-	-
		69 ABS.	240	224	9	215	40	170	1	-	-	4	-
		72 %	-	94,4	2,6	97,4	24,8	72,5	1,5	1,1	-	-	-
		69 %	-	93,3	4,0	96,0	18,6	79,1	0,5	-	-	1,9	-
035	GISSELBERG	72 ABS.	322	298	5	293	154	125	10	3	-	1	-
		69 ABS.	289	255	6	249	128	85	24	-	-	12	-
		72 %	-	92,5	1,7	98,3	52,6	42,7	3,4	1,0	-	0,3	-
		69 %	-	88,2	2,4	97,6	51,4	34,1	9,6	-	-	4,8	-
036	GOETTINGEN	72 ABS.	146	130	2	128	72	53	2	1	-	-	-
		69 ABS.	140	119	3	116	54	44	4	-	-	14	-
		72 %	-	89,0	1,5	98,5	56,3	41,4	1,6	0,8	-	-	-
		69 %	-	85,0	2,5	97,5	46,6	37,9	3,4	-	-	12,1	-
038	GROSSEELHEIM	72 ABS.	939	833	5	828	619	182	23	1	-	3	-
		69 ABS.	843	740	24	716	492	179	15	1	-	29	-
		72 %	-	88,7	0,6	99,4	74,8	22,0	2,8	0,1	-	0,4	-
		69 %	-	87,8	3,2	96,8	68,7	25,0	2,1	0,1	-	4,1	-
039	HACHBORN	72 ABS.	665	605	4	601	377	207	15	2	-	-	-
		69 ABS.	646	567	16	551	340	181	18	-	-	6	-
		72 %	-	91,0	0,7	99,3	62,7	34,4	2,5	0,3	-	-	-
		69 %	-	87,8	2,8	97,2	61,7	32,8	3,3	1,1	-	1,1	-
040	HADDAMSHAUSEN	72 ABS.	225	199	1	198	142	52	2	1	-	1	-
		69 ABS.	196	169	4	165	105	43	3	-	-	14	-
		72 %	-	88,4	0,5	99,5	71,7	26,3	1,0	0,5	-	0,5	-
		69 %	-	86,2	2,4	97,6	63,6	26,1	1,8	-	-	8,5	-
042	HASSENHAUSEN	72 ABS.	229	194	1	193	92	95	5	1	-	-	-
		69 ABS.	225	191	3	188	73	92	11	1	-	11	-
		72 %	-	84,7	0,5	99,5	47,7	49,2	2,6	0,5	-	-	-
		69 %	-	84,9	1,6	98,4	38,8	48,9	5,9	0,5	-	5,9	-
044	HERMERSHAUSEN	72 ABS.	185	159	4	155	85	69	1	-	-	-	-
		69 ABS.	153	129	1	128	61	49	2	-	-	16	-
		72 %	-	85,9	2,5	97,5	54,8	44,5	0,6	-	-	-	-
		69 %	-	84,3	0,8	99,2	47,7	38,3	1,6	-	-	12,5	-
048	HOLZHAUSEN	72 ABS.	26	26	-	26	5	21	-	-	-	-	-
		69 ABS.	23	21	1	20	4	12	1	-	-	3	-
		72 %	-	100,0	-	100,0	19,2	80,8	-	-	-	-	-
		69 %	-	91,3	4,8	95,2	20,0	60,0	5,0	-	-	15,0	-
049	ILSCHHAUSEN	72 ABS.	74	64	-	64	30	29	5	-	-	-	-
		69 ABS.	65	49	-	49	23	22	3	-	-	1	-
		72 %	-	86,5	-	100,0	46,9	45,3	7,8	-	-	-	-
		69 %	-	75,4	-	100,0	46,9	44,9	6,1	-	-	2,0	-

14. ERGEBNISSE DER BUNDESTAGSWAHLEN 1972 UND 1969

IN DEN GEMEINDEN

- ERSTSTIMMEN -

ST. KZ.	G E M E I N D E  L A N D K R E I S	WAHL- JAHR	WAHL- BE- RECH- TIGTE	WAELER --- WAHLBE- TEILIGUNG	ABGEGEB. UN- GUELTIG	STIMMEN GUELTIG	SPD	VON DEN GUELTIGEN CDU	STIMMEN DKP ADF	ENTFIELEN AUF EFP EP	ANDERE PART.
								F.D.P.		NPD	
239	LKR. MARBURG										
051	KEHNA	72 ABS.	47	39	-	39	13	25	1	-	-
		69 ABS.	37	34	1	33	5	21	4	-	3
		72 %	-	83,0	-	100,0	33,3	64,1	2,6	-	-
		69 %	-	91,9	2,9	97,1	15,2	63,6	12,1	-	9,1
053	KIRCHHAIN, ST.	72 ABS.	8667	7658	90	7568	4065	3168	271	23	41
		69 ABS.	7807	6704	240	6464	3170	2554	399	21	320
		72 %	-	88,4	1,2	98,8	53,7	41,9	3,6	0,3	0,5
		69 %	-	85,9	3,6	96,4	49,0	39,5	6,2	0,3	5,0
054	KIRCHVERS	72 ABS.	494	419	8	411	212	183	14	-	2
		69 ABS.	421	337	14	323	159	121	10	1	32
		72 %	-	84,8	1,9	98,1	51,6	44,5	3,4	-	0,5
		69 %	-	80,0	4,2	95,8	49,2	37,5	3,1	0,3	9,9
130	LAHNFELS	72 ABS.	1464	1292	23	1269	803	403	47	9	7
		69 ABS.	1272	1070	34	1036	612	332	50	3	39
		72 %	-	88,3	1,8	98,2	63,3	31,8	3,7	0,7	0,6
		69 %	-	84,1	3,2	96,8	59,1	32,0	4,8	0,3	3,8
133	LAHNTAL	72 ABS.	1762	1556	18	1538	981	489	50	14	4
		69 ABS.	1632	1394	37	1357	838	372	63	10	74
		72 %	-	88,3	1,2	98,8	63,8	31,8	3,3	0,9	0,3
		69 %	-	85,4	2,7	97,3	61,8	27,4	4,6	0,7	5,5
058	LEIDENHOFEN	72 ABS.	478	436	8	428	236	178	11	-	3
		69 ABS.	438	396	23	373	158	189	5	2	19
		72 %	-	91,2	1,8	98,2	55,1	41,6	2,6	-	0,7
		69 %	-	90,4	5,8	94,2	42,4	50,7	1,3	0,5	5,1
059	LOHRA	72 ABS.	2085	1744	30	1714	984	663	49	8	10
		69 ABS.	1906	1628	65	1563	755	644	95	1	68
		72 %	-	83,6	1,7	98,3	57,4	38,7	2,9	0,5	0,6
		69 %	-	85,4	4,0	96,0	48,3	41,2	6,1	0,1	4,4
060	MARBACH	72 ABS.	2428	2152	15	2137	1214	812	90	14	7
		69 ABS.	2058	1729	27	1702	958	539	124	4	77
		72 %	-	88,6	0,7	99,3	56,8	38,0	4,2	0,7	0,3
		69 %	-	84,0	1,6	98,4	56,3	31,7	7,3	0,2	4,5
065	NOMBERG	72 ABS.	868	825	11	814	91	716	2	2	3
		69 ABS.	807	773	10	763	86	671	3	-	3
		72 %	-	95,0	1,3	98,7	11,2	88,0	0,2	0,2	0,4
		69 %	-	95,8	1,3	98,7	11,3	87,9	0,4	-	0,4
066	MUENCHHAUSEN	72 ABS.	881	765	4	761	394	325	29	2	11
		69 ABS.	802	655	22	633	297	271	14	-	51
		72 %	-	86,8	0,5	99,5	51,8	42,7	3,8	0,3	1,4
		69 %	-	81,7	3,4	96,6	46,9	42,8	2,2	-	8,1
068	NESSSELBRUNN	72 ABS.	51	47	-	47	12	33	2	-	-
		69 ABS.	54	41	1	40	4	33	1	-	2
		72 %	-	92,2	-	100,0	25,5	70,2	4,3	-	-
		69 %	-	75,9	2,4	97,6	10,0	82,5	2,5	-	5,0
069	NEUSTADT, ST.	72 ABS.	3983	3411	49	3362	1387	1878	54	20	23
		69 ABS.	3772	3123	120	3003	1094	1676	67	11	155
		72 %	-	85,6	1,4	98,6	41,3	55,9	1,6	0,6	0,7
		69 %	-	82,8	3,8	96,2	36,4	55,8	2,2	0,4	5,2
070	NIEDERASPEHE	72 ABS.	677	584	8	576	260	276	36	-	4
		69 ABS.	628	503	14	489	137	191	24	-	137
		72 %	-	86,3	1,4	98,6	45,1	47,9	6,3	-	0,7
		69 %	-	80,1	2,8	97,2	28,0	39,1	4,9	-	28,0
071	NIEDERKLEIN	72 ABS.	1042	956	21	935	249	669	13	1	3
		69 ABS.	960	851	35	816	192	592	9	3	20
		72 %	-	91,7	2,2	97,8	26,6	71,6	1,4	0,1	0,3
		69 %	-	88,6	4,1	95,9	23,5	72,5	1,1	0,4	2,5
073	NIEDERWALGERN	72 ABS.	799	710	7	703	440	229	23	1	10
		69 ABS.	716	592	22	570	312	185	35	-	38
		72 %	-	88,9	1,0	99,0	62,6	32,6	3,3	0,1	1,4
		69 %	-	82,7	3,7	96,3	54,7	32,5	6,1	-	6,7
079	OBERWALGERN	72 ABS.	333	295	5	290	186	86	15	1	2
		69 ABS.	315	268	14	254	137	77	21	2	17
		72 %	-	88,6	1,7	98,3	64,1	29,7	5,2	0,3	0,7
		69 %	-	85,1	5,2	94,8	53,9	30,3	8,3	0,8	6,7
081	RAUISCHHOLZHAUSEN	72 ABS.	702	630	10	620	391	206	18	3	2
		69 ABS.	657	574	21	553	340	165	32	2	14
		72 %	-	89,7	1,6	98,4	63,1	33,2	2,9	0,5	0,3
		69 %	-	87,4	3,7	96,3	61,5	29,8	5,8	0,4	2,5
082	RAUSCHENBERG, ST.	72 ABS.	3091	2632	43	2589	1278	1153	130	14	14
		69 ABS.	2850	2317	71	2246	1045	878	112	4	207
		72 %	-	85,2	1,6	98,4	49,4	44,5	5,0	0,5	0,5
		69 %	-	81,3	3,1	96,9	46,5	39,1	5,0	0,2	9,2

14. ERGEBNISSE DER BUNDESTAGSWAHLEN 1972 UND 1969

IN DEN GEMEINDEN

- ERSTSTIMMEN -

ST. KZ.	GEMEINDE	WAHL- JAHR	WAHL- BE- RECH- TIGTE	WAEHLER WAHLBE- TEILIGUNG	ABGEGEB. UN- GUELTIG	STIMMEN GUELTIG	SPD	CDU	F.D.P.	VON DEN GUELTIGEN STIMMEN	DKP	ADF	ENTFIELEN AUF EP	NPD	ANDERE PART.
	LANDKREIS														
239 LKR. MARBURG															
086	ROLLSHAUSEN	72 ABS.	158	143	3	140	80	57	2	-	-	-	-	1	-
		69 ABS.	134	121	1	120	52	45	5	-	-	-	-	18	-
		72 %	-	90,5	2,1	97,9	57,1	40,7	1,4	-	-	-	-	0,7	-
		69 %	-	90,3	0,8	99,2	43,3	37,5	4,2	-	-	-	-	15,0	-
093	SCHIFFELBACH	72 ABS.	247	208	7	201	86	84	31	-	-	-	-	-	-
		69 ABS.	228	193	6	187	67	70	47	-	-	-	-	3	-
		72 %	-	84,2	3,4	96,6	42,8	41,8	15,4	-	-	-	-	-	-
		69 %	-	84,6	3,1	96,9	35,8	37,4	25,1	-	-	-	-	1,6	-
096	SCHROECK	72 ABS.	828	770	7	763	201	550	10	1	-	-	-	1	-
		69 ABS.	725	664	26	638	150	473	4	-	-	-	-	11	-
		72 %	-	93,0	0,9	99,1	26,3	72,1	1,3	0,1	-	-	-	0,1	-
		69 %	-	91,6	3,9	96,1	23,5	74,1	0,6	-	-	-	-	1,7	-
100	SEELBACH	72 ABS.	46	40	-	40	5	34	-	-	-	-	-	1	-
		69 ABS.	43	35	1	34	8	16	2	-	-	-	-	8	-
		72 %	-	87,0	-	100,0	12,5	85,0	-	-	-	-	-	2,5	-
		69 %	-	81,4	2,9	97,1	23,5	47,1	5,9	-	-	-	-	23,5	-
102	SIMTSHAUSEN	72 ABS.	330	287	2	285	139	128	13	2	-	-	-	3	-
		69 ABS.	313	256	8	248	90	116	16	-	-	-	-	26	-
		72 %	-	87,0	0,7	99,3	48,8	44,9	4,6	0,7	-	-	-	1,1	-
		69 %	-	81,8	3,1	96,9	36,3	46,8	6,5	-	-	-	-	10,5	-
104	SPECKSWINKEL	72 ABS.	353	315	6	309	153	141	8	-	-	-	-	7	-
		69 ABS.	332	286	14	272	113	114	17	1	-	-	-	27	-
		72 %	-	89,2	1,9	98,1	49,5	45,6	2,6	-	-	-	-	2,3	-
		69 %	-	86,1	4,9	95,1	41,5	41,9	6,3	0,4	-	-	-	9,9	-
105	ST.ALLENDORF, LKR.MBG.	72 ABS.	10706	9237	134	9103	4430	4372	224	23	-	-	-	54	-
		69 ABS.	9783	8392	319	8073	3711	3696	244	26	-	-	-	396	-
		72 %	-	86,3	1,5	98,5	48,7	48,0	2,5	0,3	-	-	-	0,6	-
		69 %	-	85,8	3,8	96,2	46,0	45,8	3,0	0,3	-	-	-	4,9	-
107	STEDEBACH	72 ABS.	23	21	-	21	1	20	-	-	-	-	-	-	-
		69 ABS.	21	18	-	18	-	17	-	1	-	-	-	-	-
		72 %	-	91,3	-	100,0	4,8	95,2	-	-	-	-	-	-	-
		69 %	-	85,7	-	100,0	-	94,4	-	5,6	-	-	-	-	-
110	TREISBACH	72 ABS.	470	397	8	389	159	216	10	1	-	-	-	3	-
		69 ABS.	420	345	20	325	118	139	11	-	-	-	-	57	-
		72 %	-	84,5	2,0	98,0	40,9	55,5	2,6	0,3	-	-	-	0,8	-
		69 %	-	82,1	5,8	94,2	36,3	42,8	3,4	-	-	-	-	17,5	-
112	WARZENBACH	72 ABS.	367	323	7	316	167	133	14	-	-	-	-	2	-
		69 ABS.	326	262	8	254	124	91	21	-	-	-	-	18	-
		72 %	-	88,0	2,2	97,8	52,8	42,1	4,4	-	-	-	-	0,6	-
		69 %	-	80,4	3,1	96,9	48,8	35,8	8,3	-	-	-	-	7,1	-
113	WEHRDA	72 ABS.	2725	2341	14	2327	1190	1041	79	12	-	-	-	5	-
		69 ABS.	2387	1971	43	1928	953	786	132	19	-	-	-	38	-
		72 %	-	85,9	0,6	99,4	51,1	44,7	3,4	0,5	-	-	-	0,2	-
		69 %	-	82,6	2,2	97,8	49,4	40,8	6,8	1,0	-	-	-	2,0	-
114	WEHRSHAUSEN	72 ABS.	445	391	7	384	195	160	18	3	-	-	-	8	-
		69 ABS.	399	336	4	332	142	126	29	2	-	-	-	33	-
		72 %	-	87,9	1,8	98,2	50,8	41,7	4,7	0,8	-	-	-	2,1	-
		69 %	-	84,2	1,2	98,8	42,8	38,0	8,7	0,6	-	-	-	9,9	-
131	WEIMAR	72 ABS.	2796	2504	23	2481	1426	940	96	11	-	-	-	8	-
		69 ABS.	2398	2058	60	1998	1080	709	101	5	-	-	-	103	-
		72 %	-	89,6	0,9	99,1	57,5	37,9	3,9	0,4	-	-	-	0,3	-
		69 %	-	85,8	2,9	97,1	54,1	35,5	5,1	0,3	-	-	-	5,2	-
116	WEIPOLTSHAUSEN	72 ABS.	265	225	8	217	143	67	3	2	-	-	-	2	-
		69 ABS.	218	185	9	176	104	57	4	-	-	-	-	11	-
		72 %	-	84,9	3,6	96,4	65,9	30,9	1,4	0,9	-	-	-	0,9	-
		69 %	-	84,9	4,9	95,1	59,1	32,4	2,3	-	-	-	-	6,3	-
117	WEITERSHAUSEN	72 ABS.	145	111	-	111	39	62	6	-	-	-	-	4	-
		69 ABS.	124	97	1	96	23	56	5	-	-	-	-	12	-
		72 %	-	76,6	-	100,0	35,1	55,9	5,4	-	-	-	-	3,6	-
		69 %	-	78,2	1,0	99,0	24,0	58,3	5,2	-	-	-	-	12,5	-
120	WETTER (HESS.-NASS.), ST.	72 ABS.	4829	4155	55	4100	2597	1352	123	9	-	-	-	19	-
		69 ABS.	4358	3680	102	3578	2091	1048	169	13	-	-	-	257	-
		72 %	-	86,0	1,3	98,7	63,3	33,0	3,0	0,2	-	-	-	0,5	-
		69 %	-	84,4	2,8	97,2	58,4	29,3	4,7	0,4	-	-	-	7,2	-
128	WOHRATAL	72 ABS.	1568	1367	27	1340	822	466	48	3	-	-	-	1	-
		69 ABS.	1426	1191	50	1141	641	411	34	3	-	-	-	52	-
		72 %	-	87,2	2,0	98,0	61,3	34,8	3,6	0,2	-	-	-	0,1	-
		69 %	-	83,5	4,2	95,8	56,2	36,0	3,0	0,3	-	-	-	4,6	-
124	WOLFERODE	72 ABS.	306	264	6	258	167	87	2	1	-	-	-	1	-
		69 ABS.	271	217	10	207	122	60	11	-	-	-	-	14	-
		72 %	-	86,3	2,3	97,7	64,7	33,7	0,8	0,4	-	-	-	0,4	-
		69 %	-	80,1	4,6	95,4	58,9	29,0	5,3	-	-	-	-	6,8	-



14. ERGEBNISSE DER BUNDESTAGSWAHLEN 1972 UND 1969

IN DEN GEMEINDEN

- ERSTSTIMMEN -

ST. KZ.	GEMEINDE	WAHL- JAHR	WAHL- BE- RECH- TIGTE	WAEHLER WAHLBE- TEILIGUNG	ABGEGEB. UN- GUELTIG	STIMMEN GUELTIG	SPD	CDU	VON DEN GUELTIGEN F.D.P.	STIMMEN DKP - ADF	ENTFIELEN AUF EP	AUF NPD	ANDERE PART.
L A N D K R E I S													
239 LKR. MARBURG													
125	WOLFSHAUSEN	72 ABS.	180	157	2	155	79	75	-	-	-	1	-
		69 ABS.	154	136	4	132	59	57	7	-	-	9	-
		72 %	-	87,2	1,3	98,7	51,0	48,4	-	-	-	0,6	-
		69 %	-	88,3	2,9	97,1	44,7	43,2	5,3	-	-	6,8	-
127	WOLLMAR	72 ABS.	479	349	8	341	176	146	18	-	-	1	-
		69 ABS.	435	278	13	265	109	113	17	1	-	25	-
		72 %	-	72,9	2,3	97,7	51,6	42,8	5,3	-	-	0,3	-
		69 %	-	63,9	4,7	95,3	41,1	42,6	6,4	0,4	-	9,4	-
998	BRIEFWAHL	72 ABS.	-	3359	13	3346	1661	1467	182	26	-	10	-
		69 ABS.	-	2438	19	2419	1136	1011	192	16	-	64	-
		72 %	-	-	0,4	99,6	49,6	43,8	5,4	0,8	-	0,3	-
		69 %	-	-	0,8	99,2	47,0	41,8	7,9	0,7	-	2,6	-
	LKR. MARBURG	72 ABS.	80104	73489	890	72599	37750	31842	2354	307	-	346	-
		69 ABS.	72141	63967	2090	61877	29441	26045	2932	211	-	3248	-
		72 %	-	91,7	1,2	98,8	52,0	43,9	3,2	0,4	-	0,5	-
		69 %	-	88,7	3,3	96,7	47,6	42,1	4,7	0,3	-	5,2	-
240 LKR. MELSUNGEN													
005	ALTMORSCHEN	72 ABS.	1867	1690	28	1662	1032	524	90	6	-	10	-
		69 ABS.	1788	1579	46	1533	899	434	107	7	-	86	-
		72 %	-	90,5	1,7	98,3	62,1	31,5	5,4	0,4	-	0,6	-
		69 %	-	88,3	2,9	97,1	58,6	28,3	7,0	0,5	-	5,6	-
006	BEISEFOERTH	72 ABS.	885	783	29	754	444	249	57	2	-	2	-
		69 ABS.	790	676	12	664	371	229	42	3	-	19	-
		72 %	-	88,5	3,7	96,3	58,9	33,0	7,6	0,3	-	0,3	-
		69 %	-	85,6	1,8	98,2	55,9	34,5	6,3	0,5	-	2,9	-
010	BISCHOFFERODE	72 ABS.	161	137	6	131	70	53	7	-	-	1	-
		69 ABS.	146	123	4	119	54	37	23	-	-	5	-
		72 %	-	85,1	4,4	95,6	53,4	40,5	5,3	-	-	0,8	-
		69 %	-	84,2	3,3	96,7	45,4	31,1	19,3	-	-	4,2	-
065	BRUNSLAR	72 ABS.	1554	1426	30	1396	978	375	32	7	-	4	-
		69 ABS.	1417	1308	25	1283	891	313	46	4	-	29	-
		72 %	-	91,8	2,1	97,9	70,1	26,9	2,3	0,5	-	0,3	-
		69 %	-	92,3	1,9	98,1	69,4	24,4	3,6	0,3	-	2,3	-
020	FELSBERG,ST.	72 ABS.	2851	2498	17	2481	1605	790	70	7	-	9	-
		69 ABS.	2633	2336	26	2310	1378	716	92	26	-	98	-
		72 %	-	87,6	0,7	99,3	64,7	31,8	2,8	0,3	-	0,4	-
		69 %	-	88,7	1,1	98,9	59,7	31,0	4,0	1,1	-	4,2	-
021	GENSUNGEN	72 ABS.	3007	2719	23	2696	1717	889	79	5	-	6	-
		69 ABS.	2752	2472	72	2400	1453	741	89	15	-	102	-
		72 %	-	90,4	0,8	99,2	63,7	33,0	2,9	0,2	-	0,2	-
		69 %	-	89,8	2,9	97,1	60,5	30,9	3,7	0,6	-	4,3	-
024	GUXHAGEN	72 ABS.	3012	2674	19	2655	1636	882	122	8	-	7	-
		69 ABS.	2778	2479	52	2427	1461	714	134	13	-	105	-
		72 %	-	88,8	0,7	99,3	61,6	33,2	4,6	0,3	-	0,3	-
		69 %	-	89,2	2,1	97,9	60,2	29,4	5,5	0,5	-	4,3	-
025	HARLE	72 ABS.	621	562	20	542	323	206	11	2	-	-	-
		69 ABS.	592	533	24	509	282	172	29	4	-	22	-
		72 %	-	90,5	3,6	96,4	59,6	38,0	2,0	0,4	-	-	-
		69 %	-	90,0	4,5	95,5	55,4	33,8	5,7	0,8	-	4,3	-
026	HEINA	72 ABS.	159	142	1	141	88	47	2	3	-	1	-
		69 ABS.	153	129	2	127	66	42	13	-	-	6	-
		72 %	-	89,3	0,7	99,3	62,4	33,3	1,4	2,1	-	0,7	-
		69 %	-	84,3	1,6	98,4	52,0	33,1	10,2	-	-	4,7	-
028	HELMSHAUSEN	72 ABS.	57	57	2	55	14	39	-	1	-	1	-
		69 ABS.	56	50	1	49	19	20	4	-	-	6	-
		72 %	-	100,0	3,5	96,5	25,5	70,9	-	1,8	-	1,8	-
		69 %	-	89,3	2,0	98,0	38,8	40,8	8,2	-	-	12,2	-
032	HILGERSHAUSEN	72 ABS.	217	193	5	188	74	94	19	1	-	-	-
		69 ABS.	195	179	1	178	62	95	13	1	-	7	-
		72 %	-	88,9	2,6	97,4	39,4	50,0	10,1	0,5	-	-	-
		69 %	-	91,8	0,6	99,4	34,8	53,4	7,3	0,6	-	3,9	-
035	KOERLE	72 ABS.	1575	1404	7	1397	913	420	51	8	-	5	-
		69 ABS.	1481	1340	56	1284	762	366	84	11	-	61	-
		72 %	-	89,1	0,5	99,5	65,4	30,1	3,7	0,6	-	0,4	-
		69 %	-	90,5	4,2	95,8	59,3	28,5	6,5	0,9	-	4,8	-
036	KONNEFELD	72 ABS.	301	265	12	253	149	90	13	1	-	-	-
		69 ABS.	290	243	5	238	148	70	14	-	-	6	-
		72 %	-	88,0	4,5	95,5	58,9	35,6	5,1	0,4	-	-	-
		69 %	-	83,8	2,1	97,9	62,2	29,4	5,9	-	-	2,5	-

14. ERGEBNISSE DER BUNDESTAGSWAHLEN 1972 UND 1969

IN DEN GEMEINDEN

- ERSTSTIMMEN -

ST. KZ.	GEMEINDE		WAHL- JAHR	WAHL- BE- RECH- TIGTE	WAELER WAHLBE- TEILIGUNG	ABGEGEB. UN- GUELTIG	STIMMEN GUELTIG	SPD	CDU	F.D.P.	VON DEN GUELTIGEN STIMMEN DKP	ENTFIELEN EPF	AUF NP	ANDERE PART.
L A N D K R E I S														
240 LKR. MELSUNGEN														
037 LANDEFELD	72	ABS.	128	112	4	108	70	36	2	-	-	-	-	-
	69	ABS.	119	105	2	103	69	18	13	-	-	-	3	-
	72	%	-	87,5	3,6	96,4	64,8	33,3	1,9	-	-	-	-	-
	69	%	-	88,2	1,9	98,1	67,0	17,5	12,6	-	-	-	2,9	-
040 MALSFELD	72	ABS.	1427	1238	5	1233	788	396	44	1	-	-	4	-
	69	ABS.	1338	1181	6	1175	715	360	43	2	-	-	55	-
	72	%	-	86,8	0,4	99,6	63,9	32,1	3,6	0,1	-	-	0,3	-
	69	%	-	88,3	0,5	99,5	60,9	30,6	3,7	0,2	-	-	4,7	-
042 MELSUNGEN,ST.	72	ABS.	9596	8495	60	8435	5008	2803	550	55	-	-	19	-
	69	ABS.	8981	7843	135	7708	4393	2553	523	40	-	-	199	-
	72	%	-	88,5	0,7	99,3	59,4	33,2	6,5	0,7	-	-	0,2	-
	69	%	-	87,3	1,7	98,3	57,0	33,1	6,8	0,5	-	-	2,6	-
047 NEUMORSCHEN	72	ABS.	679	569	15	554	295	225	32	2	-	-	-	-
	69	ABS.	624	519	8	511	270	175	42	-	-	-	24	-
	72	%	-	83,8	2,6	97,4	53,2	40,6	5,8	0,4	-	-	-	-
	69	%	-	83,2	1,5	98,5	52,8	34,2	8,2	-	-	-	4,7	-
051 OSTHEIM	72	ABS.	353	316	11	305	178	90	35	2	-	-	-	-
	69	ABS.	334	302	8	294	166	73	40	-	-	-	15	-
	72	%	-	89,5	3,5	96,5	58,4	29,5	11,5	0,7	-	-	-	-
	69	%	-	90,4	2,6	97,4	56,5	24,8	13,6	-	-	-	5,1	-
053 RHUENDA	72	ABS.	480	438	11	427	283	126	18	-	-	-	-	-
	69	ABS.	429	399	10	389	274	89	13	-	-	-	13	-
	72	%	-	91,3	2,5	97,5	66,3	29,5	4,2	-	-	-	-	-
	69	%	-	93,0	2,5	97,5	70,4	22,9	3,3	-	-	-	3,3	-
056 SCHWARZENBERG	72	ABS.	310	286	11	275	181	79	15	-	-	-	-	-
	69	ABS.	249	233	3	230	139	69	15	-	-	-	7	-
	72	%	-	92,3	3,8	96,2	65,8	28,7	5,5	-	-	-	-	-
	69	%	-	93,6	1,3	98,7	60,4	30,0	6,5	-	-	-	3,0	-
057 SPANGENBERG,ST.	72	ABS.	4495	3902	81	3821	2299	1252	237	22	-	-	11	-
	69	ABS.	4289	3628	86	3542	2036	1024	318	22	-	-	142	-
	72	%	-	86,8	2,1	97,9	60,2	32,8	6,2	0,6	-	-	0,3	-
	69	%	-	84,6	2,4	97,6	57,5	28,9	9,0	0,6	-	-	4,0	-
061 WEIDELBACH	72	ABS.	115	110	2	108	50	55	3	-	-	-	-	-
	69	ABS.	109	99	3	96	43	43	4	-	-	-	6	-
	72	%	-	95,7	1,8	98,2	46,3	50,9	2,8	-	-	-	-	-
	69	%	-	90,8	3,0	97,0	44,8	44,8	4,2	-	-	-	6,3	-
998 BRIEFWAHL	72	ABS.	-	2150	21	2129	1250	723	136	12	-	-	8	-
	69	ABS.	-	1499	16	1483	778	529	113	16	-	-	47	-
	72	%	-	-	1,0	99,0	58,7	34,0	6,4	0,6	-	-	0,4	-
	69	%	-	-	1,1	98,9	52,5	35,7	7,6	1,1	-	-	3,2	-
LKR. MELSUNGEN	72	ABS.	33850	32166	420	31746	19445	10443	1625	145	-	-	88	-
	69	ABS.	31543	29255	603	28652	16729	8882	1814	164	-	-	1063	-
	72	%	-	95,0	1,3	98,7	61,3	32,9	5,1	0,5	-	-	0,3	-
	69	%	-	92,7	2,1	97,9	58,4	31,0	6,3	0,6	-	-	3,7	-
242 LKR. WALDECK														
009 AROLSEN,ST.	72	ABS.	7771	6097	67	6030	2890	2683	390	16	-	-	51	-
	69	ABS.	7177	5495	126	5369	2395	2161	409	21	-	-	383	-
	72	%	-	78,5	1,1	98,9	47,9	44,5	6,5	0,3	-	-	0,8	-
	69	%	-	76,6	2,3	97,7	44,6	40,2	7,6	0,4	-	-	7,1	-
023 DEHRINGHAUSEN	72	ABS.	132	105	2	103	18	83	2	-	-	-	-	-
	69	ABS.	136	110	5	105	13	79	4	-	-	-	9	-
	72	%	-	79,5	1,9	98,1	17,5	80,6	1,9	-	-	-	-	-
	69	%	-	80,9	4,5	95,5	12,4	75,2	3,8	-	-	-	8,6	-
115 DIEMELSEE	72	ABS.	3659	3081	28	3053	1459	1188	377	4	-	-	25	-
	69	ABS.	3436	2807	59	2748	1178	823	534	3	-	-	210	-
	72	%	-	84,2	0,9	99,1	47,8	38,9	12,3	0,1	-	-	0,8	-
	69	%	-	81,7	2,1	97,9	42,9	29,9	19,4	0,1	-	-	7,6	-
112 DIEMELSTADT,ST.	72	ABS.	3859	3193	48	3145	1718	1216	178	13	-	-	20	-
	69	ABS.	3684	2851	74	2777	1446	855	248	12	-	-	216	-
	72	%	-	82,7	1,5	98,5	54,6	38,7	5,7	0,4	-	-	0,6	-
	69	%	-	77,4	2,6	97,4	52,1	30,8	8,9	0,4	-	-	7,8	-
113 EDERTAL	72	ABS.	4203	3614	34	3580	1845	1463	241	7	-	-	24	-
	69	ABS.	3903	3222	91	3131	1545	1095	243	8	-	-	240	-
	72	%	-	86,0	0,9	99,1	51,5	40,9	6,7	0,2	-	-	0,7	-
	69	%	-	82,6	2,8	97,2	49,3	35,0	7,8	0,3	-	-	7,7	-
030 FREIENHAUSEN,ST.	72	ABS.	590	481	7	474	188	241	32	-	-	-	13	-
	69	ABS.	549	421	15	406	140	145	53	-	-	-	68	-
	72	%	-	81,5	1,5	98,5	39,7	50,8	6,8	-	-	-	2,7	-
	69	%	-	76,7	3,6	96,4	34,5	35,7	13,1	-	-	-	16,7	-

14. ERGEBNISSE DER BUNDESTAGSWAHLEN 1972 UND 1969

IN DEN GEMEINDEN

- ERSTSTIMMEN -

ST. KZ.	GEMEINDE	WAHL- JAHR	WAHL- BE- RECH- TIGTE	WAELER --- WAHLBE- TEILIGUNG	ABGEGEB. UN- GUELTIG	STIMMEN GUELTIG	SPD	CDU	F.D.P.	VON DEN GUELTIGEN STIMMEN	DKP	ADF	ENTFIELEN AUF EPF	EP	NPD	ANDERE PART.
242 LKR. WALDECK																
033 GEMBECK	72 ABS.	237	199	5	194	91	77	17	2	-	-	-	7	-	-	-
	69 ABS.	226	169	7	162	65	59	16	-	-	-	-	22	-	-	-
	72 %	-	84,0	2,5	97,5	46,9	39,7	8,8	1,0	-	-	-	3,6	-	-	-
	69 %	-	74,8	4,1	95,9	40,1	36,4	9,9	-	-	-	-	13,6	-	-	-
052 KLEINERN	72 ABS.	349	305	1	304	143	150	11	-	-	-	-	-	-	-	-
	69 ABS.	309	275	3	272	137	111	13	-	-	-	-	11	-	-	-
	72 %	-	87,4	0,3	99,7	47,0	49,3	3,6	-	-	-	-	-	-	-	-
	69 %	-	89,0	1,1	98,9	50,4	40,8	4,8	-	-	-	-	4,0	-	-	-
055 KORBACH, ST.	72 ABS.	16446	13778	133	13645	7130	5481	892	31	-	-	-	111	-	-	-
	69 ABS.	15142	12382	253	12129	5884	4511	1006	35	-	-	-	693	-	-	-
	72 %	-	83,8	1,0	99,0	52,3	40,2	6,5	0,2	-	-	-	0,8	-	-	-
	69 %	-	81,8	2,0	98,0	48,5	37,2	8,3	0,3	-	-	-	5,7	-	-	-
057 LANDAU, ST.	72 ABS.	763	596	12	584	233	283	64	1	-	-	-	3	-	-	-
	69 ABS.	706	522	19	503	171	215	81	2	-	-	-	34	-	-	-
	72 %	-	78,1	2,0	98,0	39,9	48,5	11,0	0,2	-	-	-	0,5	-	-	-
	69 %	-	73,9	3,6	96,4	34,0	42,7	16,1	0,4	-	-	-	6,8	-	-	-
114 LICHTENFELS, ST.	72 ABS.	3095	2628	30	2598	1222	1111	230	7	-	-	-	28	-	-	-
	69 ABS.	2917	2322	71	2251	880	739	349	9	-	-	-	274	-	-	-
	72 %	-	84,9	1,1	98,9	47,0	42,8	8,9	0,3	-	-	-	1,1	-	-	-
	69 %	-	79,6	3,1	96,9	39,1	32,8	15,5	0,4	-	-	-	12,2	-	-	-
065 MENERINGHAUSEN, ST.	72 ABS.	2275	1908	31	1877	978	777	109	2	-	-	-	11	-	-	-
	69 ABS.	2138	1657	50	1607	802	615	106	6	-	-	-	78	-	-	-
	72 %	-	83,9	1,6	98,4	52,1	41,4	5,8	0,1	-	-	-	0,6	-	-	-
	69 %	-	77,5	3,0	97,0	49,9	38,3	6,6	0,4	-	-	-	4,9	-	-	-
080 OBER-WERBE	72 ABS.	128	106	-	106	40	31	21	-	-	-	-	14	-	-	-
	69 ABS.	126	115	1	114	33	16	37	-	-	-	-	28	-	-	-
	72 %	-	82,8	-	100,0	37,7	29,2	19,8	-	-	-	-	13,2	-	-	-
	69 %	-	91,3	0,9	99,1	28,9	14,0	32,5	-	-	-	-	24,6	-	-	-
116 TWISTETAL	72 ABS.	2979	2611	24	2587	1365	1036	158	4	-	-	-	24	-	-	-
	69 ABS.	2753	2328	64	2264	1083	755	192	5	-	-	-	229	-	-	-
	72 %	-	87,6	0,9	99,1	52,8	40,0	6,1	0,2	-	-	-	0,9	-	-	-
	69 %	-	84,6	2,7	97,3	47,8	33,3	8,5	0,2	-	-	-	10,1	-	-	-
117 UPLAND	72 ABS.	1841	1532	24	1508	668	707	116	4	-	-	-	13	-	-	-
	69 ABS.	1639	1291	28	1263	530	396	170	6	-	-	-	161	-	-	-
	72 %	-	83,2	1,6	98,4	44,3	46,9	7,7	0,3	-	-	-	0,9	-	-	-
	69 %	-	78,8	2,2	97,8	42,0	31,4	13,5	0,5	-	-	-	12,7	-	-	-
100 VOLKHARDINGHAUSEN	72 ABS.	98	78	1	77	21	52	3	-	-	-	-	1	-	-	-
	69 ABS.	97	72	3	69	10	42	2	-	-	-	-	15	-	-	-
	72 %	-	79,6	1,3	98,7	27,3	67,5	3,9	-	-	-	-	1,3	-	-	-
	69 %	-	74,2	4,2	95,8	14,5	60,9	2,9	-	-	-	-	21,7	-	-	-
118 VOLKMARSEN, ST.	72 ABS.	4887	4188	64	4124	1938	1915	244	9	-	-	-	18	-	-	-
	69 ABS.	4531	3765	127	3638	1535	1710	189	6	-	-	-	198	-	-	-
	72 %	-	85,7	1,5	98,5	47,0	46,4	5,9	0,2	-	-	-	0,4	-	-	-
	69 %	-	83,1	3,4	96,6	42,2	47,0	5,2	0,2	-	-	-	5,4	-	-	-
101 WALDECK, ST.	72 ABS.	4434	3744	40	3704	1909	1521	225	13	-	-	-	36	-	-	-
	69 ABS.	4159	3355	96	3259	1542	1141	267	4	-	-	-	305	-	-	-
	72 %	-	84,4	1,1	98,9	51,5	41,1	6,1	0,4	-	-	-	1,0	-	-	-
	69 %	-	80,7	2,9	97,1	47,3	35,0	8,2	0,1	-	-	-	9,4	-	-	-
107 WILDUNGEN, BAD, ST.	72 ABS.	11868	9471	116	9355	4081	4502	679	22	-	-	-	71	-	-	-
	69 ABS.	11050	8297	187	8110	3330	3397	849	45	-	-	-	489	-	-	-
	72 %	-	79,8	1,2	98,8	43,6	48,1	7,3	0,2	-	-	-	0,8	-	-	-
	69 %	-	75,1	2,3	97,7	41,1	41,9	10,5	0,6	-	-	-	6,0	-	-	-
108 WILLINGEN	72 ABS.	2260	1814	15	1799	791	855	99	2	-	-	-	52	-	-	-
	69 ABS.	2039	1761	30	1731	642	720	226	1	-	-	-	142	-	-	-
	72 %	-	80,3	0,8	99,2	44,0	47,5	5,5	0,1	-	-	-	2,9	-	-	-
	69 %	-	86,4	1,7	98,3	37,1	41,6	13,1	0,1	-	-	-	8,2	-	-	-
111 ZUESCHEN, ST.	72 ABS.	650	583	9	574	383	155	28	2	-	-	-	6	-	-	-
	69 ABS.	592	512	8	504	325	129	36	-	-	-	-	14	-	-	-
	72 %	-	89,7	1,5	98,5	66,7	27,0	4,9	0,3	-	-	-	1,0	-	-	-
	69 %	-	86,5	1,6	98,4	64,5	25,6	7,1	-	-	-	-	2,8	-	-	-
998 BRIEFWAHL	72 ABS.	-	5197	29	5168	2433	2271	413	25	-	-	-	26	-	-	-
	69 ABS.	-	3316	26	3290	1466	1285	345	13	-	-	-	181	-	-	-
	72 %	-	-	0,6	99,4	47,1	43,9	8,0	0,5	-	-	-	0,5	-	-	-
	69 %	-	-	0,8	99,2	44,6	39,1	10,5	0,4	-	-	-	5,5	-	-	-
LKR. WALDECK	72 ABS.	72524	65309	720	64589	31544	27798	4529	164	-	-	-	554	-	-	-
	69 ABS.	67309	57045	1343	55702	25152	20999	5375	176	-	-	-	4000	-	-	-
	72 %	-	90,1	1,1	98,9	48,8	43,0	7,0	0,3	-	-	-	0,9	-	-	-
	69 %	-	84,8	2,4	97,6	45,2	37,7	9,6	0,3	-	-	-	7,2	-	-	-

BILDET MIT GERTENBACH EINEN WAHLBEZIRK

14. ERGEBNISSE DER BUNDESTAGSWAHLEN 1972 UND 1969

IN DEN GEMEINDEN

- ERSTSTIMMEN -

ST. KZ.	GEMEINDE L A N D K R E I S	WAHL- JAHR	WAHL- BE- RECH- TIGTE	WAELER --- WAHLBE- TEILIGUNG	ABGEGEB. STIMMEN UN- GUELTIG	STIMMEN GUELTIG	SPD	CDU	VON DEN GUELTIGEN STIMMEN F.D.P.	STIMMEN DKP ADF	ENTFIELEN AUF EFF EP	AUF NPD	ANDERE PART.
243 LKR. WITZENHAUSEN													
004	BERLEPSCH-ELLERODE	72	ABS.			BILDETE MIT	GERTENBACH	EINEN	WAHLBEZIRK				
		69	ABS.	56	51	1	50	26	15	4	-	-	5
		72	%			BILDETE MIT	GERTENBACH	EINEN	WAHLBEZIRK				
		69	%	-	91,1	2,0	98,0	52,0	30,0	8,0	-	-	10,0
005	BLICKERSHAUSEN	72	ABS.	201	184	3	181	114	60	7	-	-	-
		69	ABS.	198	177	3	174	94	62	9	-	-	9
		72	%	-	91,5	1,6	98,4	63,0	33,1	3,9	-	-	-
		69	%	-	89,4	1,7	98,3	54,0	35,6	5,2	-	-	5,2
010	ELLINGERODE	72	ABS.	242	205	3	202	119	70	13	-	-	-
		69	ABS.	214	177	7	170	94	54	16	1	-	5
		72	%	-	84,7	1,5	98,5	58,9	34,7	6,4	-	-	-
		69	%	-	82,7	4,0	96,0	55,3	31,8	9,4	0,6	-	2,9
012	ERMSCHWERD	72	ABS.	693	599	13	586	363	182	40	1	-	-
		69	ABS.	614	522	14	508	293	145	37	1	-	32
		72	%	-	86,4	2,2	97,8	61,9	31,1	6,8	0,2	-	-
		69	%	-	85,0	2,7	97,3	57,7	28,5	7,3	0,2	-	6,3
013	FRIEDRICHSBRUECK	72	ABS.	197	173	-	173	105	64	4	-	-	-
		69	ABS.	171	142	2	140	85	41	5	1	-	8
		72	%	-	87,8	-	100,0	60,7	37,0	2,3	-	-	-
		69	%	-	83,0	1,4	98,6	60,7	29,3	3,6	0,7	-	5,7
014	FUERSTENHAGEN	72	ABS.	1508	1329	23	1306	724	491	83	8	-	-
		69	ABS.	1408	1258	29	1229	611	523	45	14	-	36
		72	%	-	88,1	1,7	98,3	55,4	37,6	6,4	0,6	-	-
		69	%	-	89,3	2,3	97,7	49,7	42,6	3,7	1,1	-	2,9
015	GERTENBACH	72	ABS.	789	683	12	671	402	229	37	3	-	-
		69	ABS.	640	573	8	565	331	176	29	3	-	26
		72	%	-	86,6	1,8	98,2	59,9	34,1	5,5	0,4	-	-
		69	%	-	89,5	1,4	98,6	58,6	31,2	5,1	0,5	-	4,6
016	GROSSALMERODE, ST.	72	ABS.	3503	3086	49	3037	1899	1012	111	15	-	-
		69	ABS.	3306	2893	90	2803	1686	914	88	7	-	108
		72	%	-	88,1	1,6	98,4	62,5	33,3	3,7	0,5	-	-
		69	%	-	87,5	3,1	96,9	60,1	32,6	3,1	0,2	-	3,9
019	HAUSEN	72	ABS.	265	235	1	234	185	40	7	2	-	-
		69	ABS.	243	212	3	209	154	37	9	3	-	6
		72	%	-	88,7	0,4	99,6	79,1	17,1	3,0	0,9	-	-
		69	%	-	87,2	1,4	98,6	73,7	17,7	4,3	1,4	-	2,9
022	HESS. LICHTENAU, ST.	72	ABS.	5934	5230	37	5193	3048	1825	271	49	-	-
		69	ABS.	5586	4857	177	4680	2521	1683	256	55	-	165
		72	%	-	88,1	0,7	99,3	58,7	35,1	5,2	0,9	-	-
		69	%	-	86,9	3,6	96,4	53,9	36,0	5,5	1,2	-	3,5
024	HOLLSTEIN	72	ABS.	96	82	4	78	46	24	7	1	-	-
		69	ABS.	89	73	2	71	37	24	6	-	-	4
		72	%	-	85,4	4,9	95,1	59,0	30,8	9,0	1,3	-	-
		69	%	-	82,0	2,7	97,3	52,1	33,8	8,5	-	-	5,6
025	HOPFELDE	72	ABS.	208	173	1	172	121	44	7	-	-	-
		69	ABS.	196	167	2	165	120	32	6	3	-	4
		72	%	-	83,2	0,6	99,4	70,3	25,6	4,1	-	-	-
		69	%	-	85,2	1,2	98,8	72,7	19,4	3,6	1,8	-	2,4
026	HUBENRODE	72	ABS.	119	94	2	92	58	31	3	-	-	-
		69	ABS.	111	75	2	73	33	30	6	1	-	3
		72	%	-	79,0	2,1	97,9	63,0	33,7	3,3	-	-	-
		69	%	-	67,6	2,7	97,3	45,2	41,1	8,2	1,4	-	4,1
028	KAMMERBACH	72	ABS.	303	241	4	237	79	144	12	2	-	-
		69	ABS.	278	190	7	183	72	57	23	-	-	31
		72	%	-	79,5	1,7	98,3	33,3	60,8	5,1	0,8	-	-
		69	%	-	68,3	3,7	96,3	39,3	31,1	12,6	-	-	16,9
029	KLEINALMERODE	72	ABS.	677	613	13	600	396	186	17	1	-	-
		69	ABS.	620	558	19	539	351	149	22	-	-	17
		72	%	-	90,5	2,1	97,9	66,0	31,0	2,8	0,2	-	-
		69	%	-	90,0	3,4	96,6	65,1	27,6	4,1	-	-	3,2
031	KUECHEN	72	ABS.	227	210	7	203	144	47	11	1	-	-
		69	ABS.	202	182	11	171	106	36	16	-	-	13
		72	%	-	92,5	3,3	96,7	70,9	23,2	5,4	0,5	-	-
		69	%	-	90,1	6,0	94,0	62,0	21,1	9,4	-	-	7,6
032	LAUDENBACH	72	ABS.	896	759	20	739	527	182	27	3	-	-
		69	ABS.	839	655	28	627	402	154	37	3	-	31
		72	%	-	84,7	2,6	97,4	71,3	24,6	3,7	0,4	-	-
		69	%	-	78,1	4,3	95,7	64,1	24,6	5,9	0,5	-	4,9
058	NEU-EICHENBERG	72	ABS.	1419	1271	19	1252	679	532	35	6	-	-
		69	ABS.	1336	1151	27	1124	605	427	53	-	-	39
		72	%	-	89,6	1,5	98,5	54,2	42,5	2,8	0,5	-	-
		69	%	-	86,2	2,3	97,7	53,8	38,0	4,7	-	-	3,5

14. ERGEBNISSE DER BUNDESTAGSWAHLEN 1972 UND 1969

IN DEN GEMEINDEN

- ERSTSTIMMEN -

ST. KZ.	GEMEINDE LANDKREIS	WAHL- JAHR	WAHL- BE- RECH- TIGTE	WAEHLER --- WAHLBE- TEILIGUNG	ABGEGEB. UN- GUELTIG	STIMMEN GUELTIG	SPD	VON DEN GUELTIGEN CDU	F.D.P.	STIMMEN DKP ADF	ENTFIELEN AUF EFP EP	AUF NPD	ANDERE PART.
243 LKR. WITZENHAUSEN													
037	QUENTEL	72 ABS.	425	364	6	358	280	64	14	-	-	-	-
		69 ABS.	375	322	6	316	235	53	23	-	-	5	-
		72 %	-	85,6	1,6	98,4	78,2	17,9	3,9	-	-	-	-
		69 %	-	85,9	1,9	98,1	74,4	16,8	7,3	-	-	1,6	-
040	ROMMERODE	72 ABS.	963	862	12	850	645	177	24	4	-	-	-
		69 ABS.	901	801	19	782	572	173	22	-	-	15	-
		72 %	-	89,5	1,4	98,6	75,9	20,8	2,8	0,5	-	-	-
		69 %	-	88,9	2,4	97,6	73,1	22,1	2,8	-	-	1,9	-
041	ROSSBACH	72 ABS.	579	515	4	511	366	124	19	2	-	-	-
		69 ABS.	543	460	13	447	304	95	22	2	-	24	-
		72 %	-	88,9	0,8	99,2	71,6	24,3	3,7	0,4	-	-	-
		69 %	-	84,7	2,8	97,2	68,0	21,3	4,9	0,4	-	5,4	-
043	SODDEN-ALLENDOERF, BAD, ST	72 ABS.	6589	5533	80	5453	2981	2160	296	16	-	-	-
		69 ABS.	6249	5219	162	5057	2613	1963	311	16	-	154	-
		72 %	-	84,0	1,4	98,6	54,7	39,6	5,4	0,3	-	-	-
		69 %	-	83,5	3,1	96,9	51,7	38,8	6,1	0,3	-	3,0	-
044	TRUBENHAUSEN	72 ABS.	399	358	8	350	200	130	16	4	-	-	-
		69 ABS.	395	337	12	325	177	105	26	1	-	16	-
		72 %	-	89,7	2,2	97,8	57,1	37,1	4,6	1,1	-	-	-
		69 %	-	85,3	3,6	96,4	54,5	32,3	8,0	0,3	-	4,9	-
045	UENGSTERODE	72 ABS.	342	323	3	320	239	70	9	2	-	-	-
		69 ABS.	310	264	6	258	185	60	6	1	-	6	-
		72 %	-	94,4	0,9	99,1	74,7	21,9	2,8	0,6	-	-	-
		69 %	-	85,2	2,3	97,7	71,7	23,3	2,3	0,4	-	2,3	-
047	VELMEDEN	72 ABS.	543	501	4	497	325	151	13	8	-	-	-
		69 ABS.	492	457	21	436	283	106	17	7	-	23	-
		72 %	-	92,3	0,8	99,2	65,4	30,4	2,6	1,6	-	-	-
		69 %	-	92,9	4,6	95,4	64,9	24,3	3,9	1,6	-	5,3	-
048	WALBURG	72 ABS.	673	591	9	582	351	191	37	3	-	-	-
		69 ABS.	640	545	6	539	318	157	27	5	-	32	-
		72 %	-	87,8	1,5	98,5	60,3	32,8	6,4	0,5	-	-	-
		69 %	-	85,2	1,1	98,9	59,0	29,1	5,0	0,9	-	5,9	-
055	WITZENHAUSEN, ST.	72 ABS.	8819	7702	106	7596	4294	2869	394	39	-	-	-
		69 ABS.	8427	7199	176	7023	3726	2646	404	28	-	219	-
		72 %	-	87,3	1,4	98,6	56,5	37,8	5,2	0,5	-	-	-
		69 %	-	85,4	2,4	97,6	53,1	37,7	5,8	0,4	-	3,1	-
057	ZIEGENHAGEN	72 ABS.	373	312	7	305	184	111	10	-	-	-	-
		69 ABS.	342	272	9	263	145	99	9	-	-	10	-
		72 %	-	83,6	2,2	97,8	60,3	36,4	3,3	-	-	-	-
		69 %	-	79,5	3,3	96,7	55,1	37,6	3,4	-	-	3,8	-
998	BRIEFWAHL	72 ABS.	-	2277	20	2257	1284	794	165	14	-	-	-
		69 ABS.	-	1508	20	1488	714	628	88	8	-	50	-
		72 %	-	-	0,9	99,1	56,9	35,2	7,3	0,6	-	-	-
		69 %	-	-	1,3	98,7	48,0	42,2	5,9	0,5	-	3,4	-
LKR. WITZENHAUSEN													
		72 ABS.	36982	34505	470	34035	20158	12004	1689	184	-	-	-
		69 ABS.	34781	31297	882	30415	16893	10644	1622	160	-	1096	-
		72 %	-	93,3	1,4	98,6	59,2	35,3	5,0	0,5	-	-	-
		69 %	-	90,0	2,8	97,2	55,5	35,0	5,3	0,5	-	3,6	-
245 LKR. ZIEGENHAIN													
080	ANTREFFTAL	72 ABS.	1710	1491	16	1475	884	513	66	3	-	9	-
		69 ABS.	1598	1388	37	1351	770	352	76	2	-	151	-
		72 %	-	87,2	1,1	98,9	59,9	34,8	4,5	0,2	-	0,6	-
		69 %	-	86,9	2,7	97,3	57,0	26,1	5,6	0,1	-	11,2	-
011	FRIEDIGERODE	72 ABS.	261	234	3	231	155	62	11	1	-	2	-
		69 ABS.	254	204	9	195	114	44	15	-	-	22	-
		72 %	-	89,7	1,3	98,7	67,1	26,8	4,8	0,4	-	0,9	-
		69 %	-	80,3	4,4	95,6	58,5	22,6	7,7	-	-	11,3	-
012	FRIELENDOERF	72 ABS.	2269	1970	16	1954	1182	672	84	6	-	10	-
		69 ABS.	2133	1883	45	1838	988	574	140	6	-	130	-
		72 %	-	86,8	0,8	99,2	60,5	34,4	4,3	0,3	-	0,5	-
		69 %	-	88,3	2,4	97,6	53,8	31,2	7,6	0,3	-	7,1	-
015	GILSERBERG	72 ABS.	1652	1419	14	1405	743	473	181	-	-	8	-
		69 ABS.	1529	1303	28	1275	577	326	251	4	-	117	-
		72 %	-	85,9	1,0	99,0	52,9	33,7	12,9	-	-	0,6	-
		69 %	-	85,2	2,1	97,9	45,3	25,6	19,7	0,3	-	9,2	-
081	GRENZEBACH	72 ABS.	1155	1030	12	1018	588	364	47	4	-	15	-
		69 ABS.	1096	964	21	943	499	264	68	2	-	110	-
		72 %	-	89,2	1,2	98,8	57,8	35,8	4,6	0,4	-	1,5	-
		69 %	-	88,0	2,2	97,8	52,9	28,0	7,2	0,2	-	11,7	-

14. ERGEBNISSE DER BUNDESTAGSWAHLEN 1972 UND 1969

IN DEN GEMEINDEN

- ERSTSTIMMEN -

ST. KZ.	GEMEINDE	WAHL- JAHR	WAHL- BE- RECH- TIGTE	WAELER --- WAHLBE- TEILIGUNG	ABGEGEB. UN- GUELTIG	STIMMEN GUELTIG	SPD	VON-DEN GUELTIGEN	STIMMEN DKP	ENTFIELEN AUF EFP	AUF ANDERE PART.	
	LANDKREIS							CDU	F.D.P.	ADF	EP	NPÖ
245 LKR. ZIEGENHAIN												
017	GROSSROPPERHAUSEN	72	ABS.	627	547	5	542	333	162	41	-	6
		69	ABS.	583	504	23	481	273	109	42	-	57
		72	%	-	87,2	0,9	99,1	61,4	29,9	7,6	-	1,1
		69	%	-	86,4	4,6	95,4	56,8	22,7	8,7	-	11,9
025	IBRA	72	ABS.	144	123	-	123	33	87	3	-	-
		69	ABS.	130	96	-	96	25	61	6	-	4
		72	%	-	85,4	-	100,0	26,8	70,7	2,4	-	-
		69	%	-	73,8	-	100,0	26,0	63,5	6,3	-	4,2
029	LEIMBACH	72	ABS.	33	28	1	27	6	16	2	-	3
		69	ABS.	30	24	1	23	1	11	1	-	10
		72	%	-	84,8	3,6	96,4	22,2	59,3	7,4	-	11,1
		69	%	-	80,0	4,2	95,8	4,3	47,8	4,3	-	43,5
035	LOSHAUSEN	72	ABS.	674	610	5	605	332	252	17	3	1
		69	ABS.	624	580	19	561	301	177	34	2	47
		72	%	-	90,5	0,8	99,2	54,9	41,7	2,8	0,5	0,2
		69	%	-	92,9	3,3	96,7	53,7	31,6	6,1	0,4	8,4
037	MENGESBERG	72	ABS.	583	533	2	531	314	184	31	-	2
		69	ABS.	532	480	11	469	253	136	46	1	33
		72	%	-	91,4	0,4	99,6	59,1	34,7	5,8	-	0,4
		69	%	-	90,2	2,3	97,7	53,9	29,0	9,8	0,2	7,0
040	MOISCHEID	72	ABS.	290	257	2	255	131	92	29	1	2
		69	ABS.	275	226	3	223	96	58	39	-	30
		72	%	-	88,6	0,8	99,2	51,4	36,1	11,4	0,4	0,8
		69	%	-	82,2	1,3	98,7	43,0	26,0	17,5	-	13,5
042	NEUKIRCHEN, ST.	72	ABS.	4346	3733	33	3700	1772	1697	203	9	19
		69	ABS.	3961	3387	70	3317	1515	1304	295	10	193
		72	%	-	85,9	0,9	99,1	47,9	45,9	5,5	0,2	0,5
		69	%	-	85,5	2,1	97,9	45,7	39,3	8,9	0,3	5,8
044	OBERAULA	72	ABS.	1678	1407	16	1391	617	685	73	-	16
		69	ABS.	1574	1309	32	1277	544	581	87	1	64
		72	%	-	83,8	1,1	98,9	44,4	49,2	5,2	-	1,2
		69	%	-	83,2	2,4	97,6	42,6	45,5	6,8	0,1	5,0
047	OLBERODE	72	ABS.	287	246	2	244	140	82	21	-	1
		69	ABS.	276	236	5	231	133	70	20	-	8
		72	%	-	85,7	0,8	99,2	57,4	33,6	8,6	-	0,4
		69	%	-	85,5	2,1	97,9	57,6	30,3	8,7	-	3,5
048	OTTRAU	72	ABS.	1906	1657	33	1624	817	690	106	3	8
		69	ABS.	1790	1524	52	1472	651	556	127	4	134
		72	%	-	86,9	2,0	98,0	50,3	42,5	6,5	0,2	0,5
		69	%	-	85,1	3,4	96,6	44,2	37,8	8,6	0,3	9,1
049	RANSBACH	72	ABS.	25	24	1	23	1	21	1	-	-
		69	ABS.	25	21	1	20	3	3	7	-	7
		72	%	-	96,0	4,2	95,8	4,3	91,3	4,3	-	-
		69	%	-	84,0	4,8	95,2	15,0	15,0	35,0	-	35,0
051	ROELLSHAUSEN	72	ABS.	852	723	13	710	355	329	23	-	3
		69	ABS.	756	652	16	636	284	201	38	5	108
		72	%	-	84,9	1,8	98,2	50,0	46,3	3,2	-	0,4
		69	%	-	86,2	2,5	97,5	44,7	31,6	6,0	0,8	17,0
056	SALMSHAUSEN	72	ABS.	60	56	1	55	13	39	3	-	-
		69	ABS.	57	50	-	50	10	29	-	-	11
		72	%	-	93,3	1,8	98,2	23,6	70,9	5,5	-	-
		69	%	-	87,7	-	100,0	20,0	58,0	-	-	22,0
059	SCHOENSTEIN	72	ABS.	131	110	3	107	51	37	18	-	1
		69	ABS.	127	94	3	91	31	22	27	-	11
		72	%	-	84,0	2,7	97,3	47,7	34,6	16,8	-	0,9
		69	%	-	74,0	3,2	96,8	34,1	24,2	29,7	-	12,1
061	SCHRECKSBACH	72	ABS.	1495	1304	35	1269	783	425	54	2	5
		69	ABS.	1342	1206	44	1162	698	319	49	1	95
		72	%	-	87,2	2,7	97,3	61,7	33,5	4,3	0,2	0,4
		69	%	-	89,9	3,6	96,4	60,1	27,5	4,2	0,1	8,2
079	SCHWALMSTADT, ST.	72	ABS.	12519	10761	93	10668	5611	4502	473	28	54
		69	ABS.	11742	10035	230	9805	4747	3876	692	30	460
		72	%	-	86,0	0,9	99,1	52,6	42,2	4,4	0,3	0,5
		69	%	-	85,5	2,3	97,7	48,4	39,5	7,1	0,3	4,7
062	SCHWARZENBORN, ST.	72	ABS.	762	637	10	627	191	417	11	-	8
		69	ABS.	703	618	15	603	134	423	14	1	31
		72	%	-	83,6	1,6	98,4	30,5	66,5	1,8	-	1,3
		69	%	-	87,9	2,4	97,6	22,2	70,1	2,3	0,2	5,1
063	SEBBETERODE	72	ABS.	318	284	8	276	112	151	5	1	7
		69	ABS.	304	278	8	270	99	74	19	-	78
		72	%	-	89,3	2,8	97,2	40,6	54,7	1,8	0,4	2,5
		69	%	-	91,4	2,9	97,1	36,7	27,4	7,0	-	28,9

14. ERGEBNISSE DER BUNDESTAGSWAHLEN 1972 UND 1969

IN DEN GEMEINDEN

- ERSTSTIMMEN -

ST. KZ.	G E M E I N D E  L A N D K R E I S	WAHL- JAHR	WAHL- BE- RECH- TIGTE	WAELER --- WAHLBE- TEILIGUNG	ABGEGEB. UN- GUELTIG	STIMMEN GUELTIG	SPD	VON DEN GUELTIGEN CDU	STIMMEN F.D.P.	ENTFIELEN AUF DKP ADF	EP	NPD	ANDERE PART.
245 LKR. ZIEGENHAIN													
064	SEIGERTSHAUSEN	72 ABS.	523	453	11	442	213	178	42	-	-	9	-
		69 ABS.	468	412	10	402	184	143	34	-	-	41	-
		72 %	-	86,6	2,4	97,6	48,2	40,3	9,5	-	-	2,0	-
		69 %	-	88,0	2,4	97,6	45,8	35,6	8,5	-	-	10,2	-
066	SPIESKAPPEL	72 ABS.	516	447	4	443	300	112	28	2	-	1	-
		69 ABS.	472	432	8	424	256	94	33	3	-	38	-
		72 %	-	86,6	0,9	99,1	67,7	25,3	6,3	0,5	-	0,2	-
		69 %	-	91,5	1,9	98,1	60,4	22,2	7,8	0,7	-	9,0	-
067	STEINA	72 ABS.	210	183	5	178	89	83	5	1	-	-	-
		69 ABS.	192	150	5	145	72	54	13	-	-	6	-
		72 %	-	87,1	2,7	97,3	50,0	46,6	2,8	0,6	-	-	-
		69 %	-	78,1	3,3	96,7	49,7	37,2	9,0	-	-	4,1	-
071	WAHLSHAUSEN	72 ABS.	270	239	2	237	128	101	6	2	-	-	-
		69 ABS.	248	216	9	207	112	68	18	1	-	8	-
		72 %	-	88,5	0,8	99,2	54,0	42,6	2,5	0,8	-	-	-
		69 %	-	87,1	4,2	95,8	54,1	32,9	8,7	0,5	-	3,9	-
072	WASENBERG	72 ABS.	1006	897	3	894	512	291	85	1	-	5	-
		69 ABS.	947	812	17	795	442	214	90	1	-	48	-
		72 %	-	89,2	0,3	99,7	57,3	32,6	9,5	0,1	-	0,6	-
		69 %	-	85,7	2,1	97,9	55,6	26,9	11,3	0,1	-	6,0	-
998	BRIEFWAHL	72 ABS.	-	1960	9	1951	983	818	134	10	-	6	-
		69 ABS.	-	1104	9	1095	504	450	103	3	-	35	-
		72 %	-	-	0,5	99,5	50,4	41,9	6,9	0,5	-	0,3	-
		69 %	-	-	0,8	99,2	46,0	41,1	9,4	0,3	-	3,2	-
LKR. ZIEGENHAIN		72 ABS.	36302	33363	358	33005	17389	13535	1803	77	-	201	-
		69 ABS.	33768	30188	731	29457	14316	10593	2384	77	-	2087	-
		72 %	-	91,9	1,1	98,9	52,7	41,0	5,5	0,2	-	0,6	-
		69 %	-	89,4	2,4	97,6	48,6	36,0	8,1	0,3	-	7,1	-

15. ERGEBNISSE DER BUNDESTAGSWAHLEN 1972 UND 1969

IN DEN GEMEINDEN

- ZWEITSTIMMEN -

ST. KZ.	GEMEINDE	WAHL- JAHR	WAHL- BE- RECH- TIGTE	WAELER --- WAHLBE- TEILIGUNG	ABGEGEB. UN- GUELTIG	STIMMEN GUELTIG	SPD	CDU	F.D.P.	VON DEN GUELTIGEN STIMMEN DKP	STIMMEN ADF	ENTFIELEN AUF EP	ANDERE PART.
	LANDKREIS												
REGIERUNGSBEZIRK DARMSTADT													
KREISFREIE STADT													
111	DARMSTADT, ST.	72 ABS.	101031	91661	591	91070	42952	33590	13527	344	153	504	-
		69 ABS.	97153	84462	1309	83153	41285	29824	6816	582	409	4099	138
		72 %	-	90,7	0,6	99,4	47,2	36,9	14,9	0,4	0,2	0,6	-
		69 %	-	86,9	1,5	98,5	49,6	35,9	8,2	0,7	0,5	4,9	0,2
112	FRANKFURT AM MAIN, ST.	72 ABS.	464601	415553	2444	413109	197075	157082	54092	1879	404	2577	-
		69 ABS.	471830	395574	4851	390723	192929	137822	34034	3385	1511	20300	742
		72 %	-	89,4	0,6	99,4	47,7	38,0	13,1	0,5	0,1	0,6	-
		69 %	-	83,8	1,2	98,8	49,4	35,3	8,7	0,9	0,4	5,2	0,2
113	GIESSEN, UNIV.-ST.	72 ABS.	50146	45942	370	45572	20970	18536	5520	245	40	261	-
		69 ABS.	48176	42615	735	41880	18532	16321	3534	501	80	2581	331
		72 %	-	91,6	0,8	99,2	46,0	40,7	12,1	0,5	0,1	0,6	-
		69 %	-	88,5	1,7	98,3	44,3	39,0	8,4	1,2	0,2	6,2	0,8
114	HANAU, ST.	72 ABS.	38855	34787	129	34658	17056	13048	4005	273	57	219	-
		69 ABS.	37247	32031	232	31799	15676	11663	2138	502	68	1682	70
		72 %	-	89,5	0,4	99,6	49,2	37,6	11,6	0,8	0,2	0,6	-
		69 %	-	86,0	0,7	99,3	49,3	36,7	6,7	1,6	0,2	5,3	0,2
115	OFFENBACH AM MAIN, ST.	72 ABS.	83771	75221	556	74665	39839	26550	7549	366	49	312	-
		69 ABS.	81889	70441	1055	69386	36640	24331	4477	884	139	2774	141
		72 %	-	89,8	0,7	99,3	53,4	35,6	10,1	0,5	0,1	0,4	-
		69 %	-	86,0	1,5	98,5	52,8	35,1	6,5	1,3	0,2	4,0	0,2
116	WIESBADEN, LANDESH.-ST.	72 ABS.	185496	165077	1066	164011	76611	65445	20201	603	159	992	-
		69 ABS.	181557	153070	2827	150243	71612	56034	12376	1086	443	7842	850
		72 %	-	89,0	0,6	99,4	46,7	39,9	12,3	0,4	0,1	0,6	-
		69 %	-	84,3	1,8	98,2	47,7	37,3	8,2	0,7	0,3	5,2	0,6
171	LKR. BERGSTRASSE												
001	ABTSTEINACH	72 ABS.	1398	1265	9	1256	336	861	49	4	-	6	-
		69 ABS.	1231	1074	27	1047	255	748	14	3	-	26	1
		72 %	-	90,5	0,7	99,3	26,8	68,6	3,9	0,3	-	0,5	-
		69 %	-	87,2	2,5	97,5	24,4	71,4	1,3	0,3	-	2,5	0,1
002	BENSHEIM, ST.	72 ABS.	23411	19998	197	19801	8855	8955	1791	64	15	121	-
		69 ABS.	20954	17461	293	17168	7344	7786	960	107	39	877	55
		72 %	-	85,4	1,0	99,0	44,7	45,2	9,0	0,3	0,1	0,6	-
		69 %	-	83,3	1,7	98,3	42,8	45,4	5,6	0,6	0,2	5,1	0,3
003	BIBLIS	72 ABS.	5549	4944	59	4885	2283	2305	252	11	4	30	-
		69 ABS.	4900	4228	94	4134	1573	2169	113	19	2	178	80
		72 %	-	89,1	1,2	98,8	46,7	47,2	5,2	0,2	0,1	0,6	-
		69 %	-	86,3	2,2	97,8	38,1	52,5	2,7	0,5	0,0	4,3	1,9
004	BIRKENAU	72 ABS.	6491	5771	66	5705	2708	2508	433	16	2	38	-
		69 ABS.	5858	5059	107	4952	2325	2076	189	43	2	310	7
		72 %	-	88,9	1,1	98,9	47,5	44,0	7,6	0,3	0,0	0,7	-
		69 %	-	86,4	2,1	97,9	47,0	41,9	3,8	0,9	0,0	6,3	0,1
005	BUERSTADT, ST.	72 ABS.	10755	9672	86	9586	4522	4562	428	17	4	53	-
		69 ABS.	9576	8425	147	8278	3451	4302	173	51	9	272	20
		72 %	-	89,9	0,9	99,1	47,2	47,6	4,5	0,2	0,0	0,6	-
		69 %	-	88,0	1,7	98,3	41,7	52,0	2,1	0,6	0,1	3,3	0,2
006	EINHAUSEN	72 ABS.	2992	2686	26	2660	1116	1302	219	10	-	13	-
		69 ABS.	2488	2198	42	2156	734	1188	113	11	1	99	10
		72 %	-	89,8	1,0	99,0	42,0	48,9	8,2	0,4	-	0,5	-
		69 %	-	88,3	1,9	98,1	34,0	55,1	5,2	0,5	0,0	4,6	0,5
007	FUERTH	72 ABS.	5812	5135	62	5073	2227	2480	288	20	6	52	-
		69 ABS.	5123	4456	119	4337	1687	2172	131	45	7	227	68
		72 %	-	88,4	1,2	98,8	43,9	48,9	5,7	0,4	0,1	1,0	-
		69 %	-	87,0	2,7	97,3	38,9	50,1	3,0	1,0	0,2	5,2	1,6
008	GORXHEIMERTAL	72 ABS.	2480	2202	18	2184	942	1090	126	11	-	15	-
		69 ABS.	2206	1939	29	1910	739	1026	42	11	2	83	7
		72 %	-	88,8	0,8	99,2	43,1	49,9	5,8	0,5	-	0,7	-
		69 %	-	87,9	1,5	98,5	38,7	53,7	2,2	0,6	0,1	4,3	0,4
009	GRASELLENBACH	72 ABS.	2060	1791	23	1768	829	781	145	3	-	10	-
		69 ABS.	1866	1599	41	1558	757	613	71	5	4	104	4
		72 %	-	86,9	1,3	98,7	46,9	44,2	8,2	0,2	-	0,6	-
		69 %	-	85,7	2,6	97,4	48,6	39,3	4,6	0,3	0,3	6,7	0,3
010	GROSS-ROHRHEIM	72 ABS.	2468	2191	32	2159	1300	669	159	8	-	23	-
		69 ABS.	2241	1942	48	1894	1047	625	106	9	5	94	8
		72 %	-	88,8	1,5	98,5	60,2	31,0	7,4	0,4	-	1,1	-
		69 %	-	86,7	2,5	97,5	55,3	33,0	5,6	0,5	0,3	5,0	0,4



15. ERGEBNISSE DER BUNDESTAGSWAHLEN 1972 UND 1969

IN DEN GEMEINDEN

- ZWEITSTIMMEN -

ST. KZ.	GEMEINDE	WAHL- JAHR	WAHL- BE- RECH- TIGTE	WAELER WAHLBE- TEILIGUNG	ABGEGEB. UN- GUELTIG	STIMMEN GUELTIG	SPD	VON DEN GUELTIGEN STIMMEN	CDU	F.D.P.	DKP	ADP	ENTFIELEN AUF EFF	EP	NPD	ANDERE PART.
	LANDKREIS															
171 LKR. BERGSTRASSE																
011	HEPPENHEIM A.O.B.,ST.	72 ABS.	15469	13420	114	13306	5337	6791	1044	43	7	84	-			
		69 ABS.	13796	11723	238	11485	4411	6057	463	63	10	455	26			
		72 %	-	86,8	0,8	99,2	40,1	51,0	7,8	0,3	0,1	0,6	-			
		69 %	-	85,0	2,0	98,0	38,4	52,7	4,0	0,5	0,1	4,0	0,2			
012	HIRSCHHORN (NECKAR),ST.	72 ABS.	2790	2373	13	2360	1036	1127	177	5	2	13	-			
		69 ABS.	2567	2100	31	2069	843	1062	85	2	1	73	3			
		72 %	-	85,1	0,5	99,5	43,9	47,8	7,5	0,2	0,1	0,6	-			
		69 %	-	81,8	1,5	98,5	40,7	51,3	4,1	0,1	0,0	3,5	0,1			
013	LAMPERTHEIM,ST.	72 ABS.	21182	18463	74	18389	9763	6307	2102	85	24	108	-			
		69 ABS.	19231	16040	327	15713	7966	5590	1147	122	20	617	251			
		72 %	-	87,2	0,4	99,6	53,1	34,3	11,4	0,5	0,1	0,6	-			
		69 %	-	83,4	2,0	98,0	50,7	35,6	7,3	0,8	0,1	3,9	1,6			
014	LAUTERTAL	72 ABS.	4760	4184	56	4128	2286	1521	263	17	3	38	-			
		69 ABS.	4248	3713	121	3592	1916	1242	147	58	3	216	10			
		72 %	-	87,9	1,3	98,7	55,4	36,8	6,4	0,4	0,1	0,9	-			
		69 %	-	87,4	3,3	96,7	53,3	34,6	4,1	1,6	0,1	6,0	0,3			
015	LINDENFELS,ST.	72 ABS.	3333	2832	31	2801	1183	1352	231	5	-	30	-			
		69 ABS.	2996	2540	58	2482	1018	1048	127	15	1	265	8			
		72 %	-	85,0	1,1	98,9	42,2	48,3	8,2	0,2	-	1,1	-			
		69 %	-	84,8	2,3	97,7	41,0	42,2	5,1	0,6	0,0	10,7	0,3			
016	LORSCH,ST.	72 ABS.	7400	6633	66	6567	3174	2993	342	26	5	27	-			
		69 ABS.	6706	5897	99	5798	2483	2892	163	43	5	188	24			
		72 %	-	89,6	1,0	99,0	48,3	45,6	5,2	0,4	0,1	0,4	-			
		69 %	-	87,9	1,7	98,3	42,8	49,9	2,8	0,7	0,1	3,2	0,4			
017	MOERLENBACH	72 ABS.	5047	4459	27	4432	1914	2184	287	9	1	37	-			
		69 ABS.	4353	3767	69	3698	1424	1884	119	16	2	223	30			
		72 %	-	88,3	0,6	99,4	43,2	49,3	6,5	0,2	0,0	0,8	-			
		69 %	-	86,5	1,8	98,2	38,5	50,9	3,2	0,4	0,1	6,0	0,8			
018	NECKARSTEINACH,ST.	72 ABS.	2842	2441	14	2427	1148	1037	199	4	2	37	-			
		69 ABS.	2681	2212	29	2183	1007	906	133	9	3	114	11			
		72 %	-	85,9	0,6	99,4	47,3	42,7	8,2	0,2	0,1	1,5	-			
		69 %	-	82,5	1,3	98,7	46,1	41,5	6,1	0,4	0,1	5,2	0,5			
019	RIMBACH	72 ABS.	4697	4155	52	4103	2194	1463	371	14	9	52	-			
		69 ABS.	4105	3568	95	3473	1833	1102	177	17	5	325	14			
		72 %	-	88,5	1,3	98,7	53,5	35,7	9,0	0,3	0,2	1,3	-			
		69 %	-	86,9	2,7	97,3	52,8	31,7	5,1	0,5	0,1	9,4	0,4			
020	VIERNHEIM,ST.	72 ABS.	18969	16370	142	16228	7864	6912	1333	48	4	67	-			
		69 ABS.	17149	14285	177	14108	6646	6409	478	106	13	410	46			
		72 %	-	86,3	0,9	99,1	48,5	42,6	8,2	0,3	0,0	0,4	-			
		69 %	-	83,3	1,2	98,8	47,1	45,4	3,4	0,8	0,1	2,9	0,3			
021	WALD-MICHELBAACH	72 ABS.	6620	5727	53	5674	2808	2397	411	14	6	38	-			
		69 ABS.	5982	5091	134	4957	2261	2136	224	21	3	287	25			
		72 %	-	86,5	0,9	99,1	49,5	42,2	7,2	0,2	0,1	0,7	-			
		69 %	-	85,1	2,6	97,4	45,6	43,1	4,5	0,4	0,1	5,8	0,5			
022	ZWINGENBERG,ST.	72 ABS.	3259	2806	35	2771	1461	920	361	8	5	16	-			
		69 ABS.	2889	2358	48	2310	1207	754	194	16	6	130	3			
		72 %	-	86,1	1,2	98,8	52,7	33,2	13,0	0,3	0,2	0,6	-			
		69 %	-	81,6	2,0	98,0	52,3	32,6	8,4	0,7	0,3	5,6	0,1			
998	BRIEFWAHL	72 ABS.	-	8586	33	8553	3406	4326	737	43	5	36	-			
		69 ABS.	-	6678	37	6641	2527	3374	449	48	21	178	44			
		72 %	-	-	0,4	99,6	39,8	50,6	8,6	0,5	0,1	0,4	-			
		69 %	-	-	0,6	99,4	38,1	50,8	6,8	0,7	0,3	2,7	0,7			
LKR. BERGSTRASSE																
		72 ABS.	159784	148104	1288	146816	68692	64843	11748	485	104	944	-			
		69 ABS.	143146	128353	2410	125943	55454	57161	5818	840	164	5751	755			
		72 %	-	92,7	0,9	99,1	46,8	44,2	8,0	0,3	0,1	0,6	-			
		69 %	-	89,7	1,9	98,1	44,0	45,4	4,6	0,7	0,1	4,6	0,6			
133 LKR. BIEDENKOPF																
001	ACHENBACH	72 ABS.	359	272	2	270	83	171	13	-	-	3	-			
		69 ABS.	339	224	6	218	51	140	12	1	-	14	-			
		72 %	-	75,8	0,7	99,3	30,7	63,3	4,8	-	-	1,1	-			
		69 %	-	66,1	2,7	97,3	23,4	64,2	5,5	0,5	-	6,4	-			
002	ALLENDORF AM HOHENFELS	72 ABS.	455	399	2	397	286	102	7	1	-	1	-			
		69 ABS.	407	360	4	356	247	93	9	1	-	6	-			
		72 %	-	87,7	0,5	99,5	72,0	25,7	1,8	0,3	-	0,3	-			
		69 %	-	88,5	1,1	98,9	69,4	26,1	2,5	0,3	-	1,7	-			
067	ANGELBURG	72 ABS.	1474	1289	14	1275	820	357	89	6	1	2	-			
		69 ABS.	1341	1121	28	1093	650	354	34	5	1	46	3			
		72 %	-	87,4	1,1	98,9	64,3	28,0	7,0	0,5	0,1	0,2	-			
		69 %	-	83,6	2,5	97,5	59,5	32,4	3,1	0,5	0,1	4,2	0,3			

15. ERGEBNISSE DER BUNDESTAGSWAHLEN 1972 UND 1969

IN DEN GEMEINDEN

- ZWEITSTIMMEN -

ST. KZ.	GEMEINDE	WAHL- JAHR	WAHL- BE- RECH- TIGTE	WAEHLER --- WAHLBE- TEILIGUNG	ABGEGEB. UN- GUELTIG	STIMMEN GUELTIG	SPD	CDU	F.D.P.	VON DEN GUELTIGEN STIMMEN	DKP	ADF	ENTFIELEN AUF EFF	NP	ANDERE PART.
	LANDKREIS														
133 LKR. BIEDENKOPF															
003	BELLNHAUSEN	72	ABS.	131	108	1	107	44	61	1	-	-	-	1	-
		69	ABS.	124	105	3	102	33	56	1	1	-	-	11	-
		72	%	-	82,4	0,9	99,1	41,1	57,0	0,9	-	-	-	0,9	-
		69	%	-	84,7	2,9	97,1	32,4	54,9	1,0	1,0	-	-	10,8	-
004	BIEDENKOPF, ST.	72	ABS.	6911	5809	39	5770	2791	2317	580	40	7	35	-	-
		69	ABS.	6539	5436	62	5374	2373	2162	469	23	10	267	70	-
		72	%	-	84,1	0,7	99,3	48,4	40,2	10,1	0,7	0,1	0,6	-	-
		69	%	-	89,1	1,1	98,9	44,2	40,2	8,7	0,4	0,2	5,0	1,3	-
005	BISCHOFFEN	72	ABS.	816	672	4	668	339	280	42	4	1	2	-	-
		69	ABS.	729	599	11	588	269	274	17	2	-	18	8	-
		72	%	-	82,4	0,6	99,4	50,7	41,9	6,3	0,6	0,1	0,3	-	-
		69	%	-	82,2	1,8	98,2	45,7	46,6	2,9	0,3	-	3,1	1,4	-
006	BOTTENHORN	72	ABS.	973	796	7	789	426	288	65	5	-	5	-	-
		69	ABS.	914	701	17	684	347	269	29	1	3	25	10	-
		72	%	-	81,8	0,9	99,1	54,0	36,5	8,2	0,6	-	0,6	-	-
		69	%	-	76,7	2,4	97,6	50,7	39,3	4,2	0,1	0,4	3,7	1,5	-
007	BREIDENBACH	72	ABS.	1915	1666	9	1657	987	477	172	11	-	10	-	-
		69	ABS.	1768	1417	25	1392	829	437	82	6	2	31	5	-
		72	%	-	87,0	0,5	99,5	59,6	28,8	10,4	0,7	-	0,6	-	-
		69	%	-	80,1	1,8	98,2	59,6	31,4	5,9	0,4	0,1	2,2	0,4	-
008	BREIDENSTEIN, ST.	72	ABS.	919	751	7	744	463	223	51	3	1	3	-	-
		69	ABS.	876	687	16	671	394	213	22	1	-	26	15	-
		72	%	-	81,7	0,9	99,1	62,2	30,0	6,9	0,4	0,1	0,4	-	-
		69	%	-	78,4	2,3	97,7	58,7	31,7	3,3	0,1	-	3,9	2,2	-
009	BUCHENAU (LAHN)	72	ABS.	1289	1169	9	1160	685	409	60	1	1	4	-	-
		69	ABS.	1181	1063	10	1053	611	325	50	-	1	50	16	-
		72	%	-	90,7	0,8	99,2	59,1	35,3	5,2	0,1	0,1	0,3	-	-
		69	%	-	90,0	0,9	99,1	58,0	30,9	4,7	-	0,1	4,7	1,5	-
010	DAMSHAUSEN	72	ABS.	145	125	-	125	55	60	10	-	-	-	-	-
		69	ABS.	145	127	3	124	49	64	2	1	-	8	-	-
		72	%	-	86,2	-	100,0	44,0	48,0	8,0	-	-	-	-	-
		69	%	-	87,6	2,4	97,6	39,5	51,6	1,6	0,8	-	6,5	-	-
011	DAUTPHE	72	ABS.	1193	1046	10	1036	583	376	67	1	1	8	-	-
		69	ABS.	1107	958	15	943	523	336	31	5	2	42	4	-
		72	%	-	87,7	1,0	99,0	56,3	36,3	6,5	0,1	0,1	0,8	-	-
		69	%	-	86,5	1,6	98,4	55,5	35,6	3,3	0,5	0,2	4,5	0,4	-
012	DERNBACH	72	ABS.	214	164	1	163	100	47	12	-	-	4	-	-
		69	ABS.	194	127	4	123	58	50	12	-	-	3	-	-
		72	%	-	76,6	0,6	99,4	61,3	28,8	7,4	-	-	2,5	-	-
		69	%	-	65,5	3,1	96,9	47,2	40,7	9,8	-	-	2,4	-	-
014	DIEDENSHAUSEN	72	ABS.	95	84	2	82	22	49	9	-	-	2	-	-
		69	ABS.	85	67	2	65	18	41	-	-	-	6	-	-
		72	%	-	88,4	2,4	97,6	28,8	59,8	11,0	-	-	2,4	-	-
		69	%	-	78,8	3,0	97,0	27,7	63,1	-	-	-	9,2	-	-
016	ELMSHAUSEN	72	ABS.	207	194	1	193	143	45	4	1	-	-	-	-
		69	ABS.	191	167	1	166	119	36	2	-	-	7	2	-
		72	%	-	93,7	0,5	99,5	74,1	23,3	2,1	0,5	-	-	-	-
		69	%	-	87,4	0,6	99,4	71,7	21,7	1,2	-	-	4,2	1,2	-
017	ENDBACH	72	ABS.	2592	2153	16	2137	1026	928	157	7	1	18	-	-
		69	ABS.	2391	1900	23	1877	894	827	56	6	1	83	10	-
		72	%	-	83,1	0,7	99,3	48,0	43,4	7,3	0,3	0,0	0,8	-	-
		69	%	-	79,5	1,2	98,8	47,6	44,1	3,0	0,3	0,1	4,4	0,5	-
019	ERDHAUSEN	72	ABS.	682	617	4	613	328	221	49	6	-	9	-	-
		69	ABS.	619	552	10	542	312	144	28	3	1	48	6	-
		72	%	-	90,5	0,6	99,4	53,5	36,1	8,0	1,0	-	1,5	-	-
		69	%	-	89,2	1,8	98,2	57,6	26,6	5,2	0,6	0,2	8,9	1,1	-
021	FRIEBERTSHAUSEN	72	ABS.	82	73	-	73	30	35	8	-	-	-	-	-
		69	ABS.	73	64	-	64	25	28	1	-	-	10	-	-
		72	%	-	89,0	-	100,0	41,1	47,9	11,0	-	-	-	-	-
		69	%	-	87,7	-	100,0	39,1	43,8	1,6	-	-	15,6	-	-
022	FRIEDENSDORF	72	ABS.	893	766	5	761	367	344	44	2	1	3	-	-
		69	ABS.	821	711	13	698	310	339	20	1	2	24	2	-
		72	%	-	85,8	0,7	99,3	48,2	45,2	5,8	0,3	0,1	0,4	-	-
		69	%	-	86,6	1,8	98,2	44,4	48,6	2,9	0,1	0,3	3,4	0,3	-
023	FROHNHAUSEN B. GLADENB.	72	ABS.	214	170	1	169	90	70	9	-	-	-	-	-
		69	ABS.	189	149	3	146	72	57	7	-	-	10	-	-
		72	%	-	79,4	0,6	99,4	53,3	41,4	5,3	-	-	-	-	-
		69	%	-	78,8	2,0	98,0	49,3	39,0	4,8	-	-	6,8	-	-
024	GLADENBACH, ST.	72	ABS.	3168	2629	17	2612	1163	1209	214	11	-	15	-	-
		69	ABS.	2946	2355	26	2329	886	1074	163	11	8	136	51	-
		72	%	-	83,0	0,6	99,4	44,5	46,3	8,2	0,4	-	0,6	-	-
		69	%	-	79,9	1,1	98,9	38,0	46,1	7,0	0,5	0,3	5,8	2,2	-

15. ERGEBNISSE DER BUNDESTAGSWAHLEN 1972 UND 1969

IN DEN GEMEINDEN

- ZWEITSTIMMEN -

ST. KZ.	GEMEINDE  LANDKREIS	WAHL- JAHR	WAHL- BE- RECH- TIGTE	WAELER --- WAHLBE- TEILIGUNG	ABGEGEB. UN- GUELTIG	STIMMEN GUELTIG	SPD	VON DEN GUELTIGEN CDU	F.D.P.	STIMMEN DKP ADF	ENTFIELEN AUF EPP EP	NPD	ANDERE PART.
133 LKR. BIEDENKOPF													
025	GOENNERN	72 ABS.	940	813	10	803	336	392	73	1	-	1	-
		69 ABS.	912	794	12	782	296	430	34	-	-	18	4
		72 %	-	86,5	1,2	98,8	41,8	48,8	9,1	0,1	-	0,1	-
		69 %	-	87,1	1,5	98,5	37,9	55,0	4,3	-	-	2,3	0,5
027	HARTENROD	72 ABS.	1883	1649	20	1629	770	761	87	2	1	8	-
		69 ABS.	1737	1436	30	1406	596	691	52	5	2	57	3
		72 %	-	87,6	1,2	98,8	47,3	46,7	5,3	0,1	0,1	0,5	-
		69 %	-	82,7	2,1	97,9	42,4	49,1	3,7	0,4	0,1	4,1	0,2
028	HERZHAUSEN	72 ABS.	379	324	6	318	169	122	24	-	-	3	-
		69 ABS.	339	273	2	271	126	119	10	-	-	9	7
		72 %	-	85,5	1,9	98,1	53,1	38,4	7,5	-	-	0,9	-
		69 %	-	80,5	0,7	99,3	46,5	43,9	3,7	-	-	3,3	2,6
029	HOLZHAUSEN AM HUENSTEIN	72 ABS.	1347	1175	11	1164	595	481	76	5	2	5	-
		69 ABS.	1192	1075	14	1061	566	444	15	2	2	30	2
		72 %	-	87,2	0,9	99,1	51,1	41,3	6,5	0,4	0,2	0,4	-
		69 %	-	90,2	1,3	98,7	53,3	41,8	1,4	0,2	0,2	2,8	0,2
030	HOMMERTSHAUSEN	72 ABS.	476	415	7	408	223	153	30	2	-	-	-
		69 ABS.	434	371	5	366	176	162	10	1	1	10	6
		72 %	-	87,2	1,7	98,3	54,7	37,5	7,4	0,5	-	-	-
		69 %	-	85,5	1,3	98,7	48,1	44,3	2,7	0,3	0,3	2,7	1,6
031	HUELSHOF	BILDETE MIT BOTTENHORN EINEN WAHLBEZIRK											
033	KEHLNBACH	72 ABS.	81	74	1	73	24	47	1	-	-	1	-
		69 ABS.	72	66	1	65	24	25	2	1	-	12	1
		72 %	-	91,4	1,4	98,6	32,9	64,4	1,4	-	-	1,4	-
		69 %	-	91,7	1,5	98,5	36,9	38,5	3,1	1,5	-	18,5	1,5
037	MORNSHAUSEN A.D.	72 ABS.	493	434	7	427	171	230	19	3	-	4	-
		69 ABS.	447	393	15	378	153	202	6	2	-	10	5
		72 %	-	88,0	1,6	98,4	40,0	53,9	4,4	0,7	-	0,9	-
		69 %	-	87,9	3,8	96,2	40,5	53,4	1,6	0,5	-	2,6	1,3
038	MORNSHAUSEN A.S.	72 ABS.	1025	883	12	871	521	288	57	1	-	4	-
		69 ABS.	926	767	14	753	413	272	33	2	-	31	2
		72 %	-	86,1	1,4	98,6	59,8	33,1	6,5	0,1	-	0,5	-
		69 %	-	82,8	1,8	98,2	54,8	36,1	4,4	0,3	-	4,1	0,3
039	NIEDERDIETEN	72 ABS.	404	339	1	338	165	148	24	-	-	1	-
		69 ABS.	352	268	5	263	116	125	14	-	-	6	2
		72 %	-	83,9	0,3	99,7	48,8	43,8	7,1	-	-	0,3	-
		69 %	-	76,1	1,9	98,1	44,1	47,5	5,3	-	-	2,3	0,8
042	NIEDERWEIDBACH	72 ABS.	915	760	7	753	340	345	61	2	-	5	-
		69 ABS.	788	626	11	615	256	268	27	-	1	56	7
		72 %	-	83,1	0,9	99,1	45,2	45,8	8,1	0,3	-	0,7	-
		69 %	-	79,4	1,8	98,2	41,6	43,6	4,4	-	0,2	9,1	1,1
043	OBERDIETEN	72 ABS.	459	351	4	347	86	223	33	1	-	4	-
		69 ABS.	438	306	6	300	77	186	20	-	-	14	3
		72 %	-	76,5	1,1	98,9	24,8	64,3	9,5	0,3	-	1,2	-
		69 %	-	69,9	2,0	98,0	25,7	62,0	6,7	-	-	4,7	1,0
046	OBERWEIDBACH	72 ABS.	205	158	1	157	37	105	12	-	-	3	-
		69 ABS.	197	149	1	148	12	106	8	-	-	20	2
		72 %	-	77,1	0,6	99,4	23,6	66,9	7,6	-	-	1,9	-
		69 %	-	75,6	0,7	99,3	8,1	71,6	5,4	-	-	13,5	1,4
047	QUOTSHAUSEN	72 ABS.	382	312	5	307	152	123	26	3	1	2	-
		69 ABS.	356	277	6	271	135	111	12	-	-	12	1
		72 %	-	81,7	1,6	98,4	49,5	40,1	8,5	1,0	0,3	0,7	-
		69 %	-	77,8	2,2	97,8	49,8	41,0	4,4	-	-	4,4	0,4
048	RACHELSHAUSEN	72 ABS.	128	104	-	104	33	60	11	-	-	-	-
		69 ABS.	111	92	3	89	32	41	3	-	-	13	-
		72 %	-	81,3	-	100,0	31,7	57,7	10,6	-	-	-	-
		69 %	-	82,9	3,3	96,7	36,0	46,1	3,4	-	-	14,6	-
049	ROEMERSHAUSEN	72 ABS.	267	197	4	193	83	94	12	1	-	3	-
		69 ABS.	244	172	5	167	67	85	3	-	3	9	-
		72 %	-	73,8	2,0	98,0	43,0	48,7	6,2	0,5	-	1,6	-
		69 %	-	70,5	2,9	97,1	40,1	50,9	1,8	-	1,8	5,4	-
051	ROTH	72 ABS.	325	261	3	258	78	139	37	-	-	4	-
		69 ABS.	301	215	2	213	39	139	14	1	-	19	1
		72 %	-	80,3	1,1	98,9	30,2	53,9	14,3	-	-	1,6	-
		69 %	-	71,4	0,9	99,1	18,3	65,3	6,6	0,5	-	8,9	0,5
052	RUECHENBACH	72 ABS.	119	105	-	105	50	53	2	-	-	-	-
		69 ABS.	119	98	2	96	41	39	6	1	-	7	2
		72 %	-	88,2	-	100,0	47,6	50,5	1,9	-	-	-	-
		69 %	-	82,4	2,0	98,0	42,7	40,6	6,3	1,0	-	7,3	2,1

15. ERGEBNISSE DER BUNDESTAGSWAHLEN 1972 UND 1969

IN DEN GEMEINDEN

- ZWEITSTIMMEN -

ST. KZ.	GEMEINDE	WAHL- JAHR	WAHL- BE- RECH- TIGTE	WAELER WAHLBE- TEILIGUNG	ABGEGEB. UN- GUELTIG	STIMMEN GUELTIG	SPD	CDU	F.D.P.	VON DEN GUELTIGEN STIMMEN	DKP	ADP	ENTFIELEN AUF EFF	EP	NPD	ANDERE PART.
	LANDKREIS															
133 LKR. BIEDENKOPF																
055	SILBERG	72	ABS.	311	279	-	279	128	127	24	-	-	-	-	-	-
69	ABS.	274	236	3	233	105	108	9	-	-	-	-	-	-	-	-
72	%	-	89,7	-	100,0	45,9	45,5	8,6	-	-	-	-	-	-	11	-
69	%	-	86,1	1,3	98,7	45,1	46,4	3,9	-	-	-	-	-	-	4,7	-
056	SIMMERSBACH	72	ABS.	709	589	3	586	207	336	33	-	-	1	9	-	-
69	ABS.	657	536	2	534	149	329	16	-	-	-	-	-	-	37	3
72	%	-	83,1	0,5	99,5	35,3	57,3	5,6	-	-	-	-	0,2	1,5	-	-
69	%	-	81,6	0,4	99,6	27,9	61,6	3,0	-	-	-	-	-	6,9	0,6	-
057	SINKERSHAUSEN	72	ABS.	213	186	2	184	74	94	14	-	-	-	2	-	-
69	ABS.	191	166	5	161	51	76	5	-	-	-	-	-	28	-	-
72	%	-	87,3	1,1	98,9	40,2	51,1	7,6	-	-	-	-	-	1,1	-	-
69	%	-	86,9	3,0	97,0	31,7	47,2	3,1	0,6	-	-	-	-	17,4	-	-
068	STEFFENBERG	72	ABS.	1849	1560	8	1552	845	482	206	3	-	1	15	-	-
69	ABS.	1694	1298	19	1279	681	425	110	7	-	-	-	-	49	7	-
72	%	-	84,4	0,5	99,5	54,4	31,1	13,3	0,2	0,1	1,0	-	-	-	-	-
69	%	-	76,6	1,5	98,5	53,2	33,2	8,6	0,5	-	3,8	-	-	-	0,5	-
058	STEINPERF	72	ABS.	665	556	4	552	348	156	38	3	-	-	7	-	-
69	ABS.	611	475	18	457	258	143	24	2	-	-	-	-	28	1	-
72	%	-	83,6	0,7	99,3	63,0	28,3	6,9	0,5	-	-	-	-	1,3	-	-
69	%	-	77,7	3,8	96,2	56,5	31,3	5,3	0,4	0,2	6,1	-	-	0,2	-	-
059	WALLAU (LAHN)	72	ABS.	3004	2663	17	2646	1596	775	228	21	-	3	23	-	-
69	ABS.	2821	2413	38	2375	1428	697	108	4	-	-	-	3	115	20	-
72	%	-	88,6	0,6	99,4	60,3	29,3	8,6	0,8	0,1	0,9	-	-	-	-	-
69	%	-	85,5	1,6	98,4	60,1	29,3	4,5	0,2	0,1	4,8	-	-	-	0,8	-
060	WEIDENHAUSEN	72	ABS.	1569	1394	7	1387	770	537	67	9	-	1	3	-	-
69	ABS.	1441	1254	18	1236	662	468	53	2	-	-	-	-	48	3	-
72	%	-	88,8	0,5	99,5	55,5	38,7	4,8	0,6	0,1	0,2	-	-	-	-	-
69	%	-	87,0	1,4	98,6	53,6	37,9	4,3	0,2	-	-	-	-	-	0,2	-
062	WIESENBAACH	72	ABS.	436	383	-	383	285	77	17	3	-	1	-	-	-
69	ABS.	419	313	3	310	231	60	7	1	-	-	-	-	4	7	-
72	%	-	87,8	-	100,0	74,4	20,1	4,4	0,8	0,3	-	-	-	-	-	-
69	%	-	74,7	1,0	99,0	74,5	19,4	2,3	0,3	-	-	-	-	1,3	2,3	-
063	WILSBACH	72	ABS.	249	218	3	215	89	94	23	2	-	-	7	-	-
69	ABS.	229	183	5	178	64	74	7	1	-	-	-	-	30	2	-
72	%	-	87,6	1,4	98,6	41,4	43,7	10,7	0,9	-	-	-	-	3,3	-	-
69	%	-	79,9	2,7	97,3	36,0	41,6	3,9	0,6	-	-	-	-	16,9	1,1	-
064	WOLFGRUBEN	72	ABS.	352	311	1	310	174	112	24	-	-	-	-	-	-
69	ABS.	337	301	4	297	156	120	12	2	-	-	-	-	6	1	-
72	%	-	88,4	0,3	99,7	56,1	36,1	7,7	-	-	-	-	-	-	-	-
69	%	-	89,3	1,3	98,7	52,5	40,4	4,0	0,7	-	-	-	-	-	0,3	-
065	WOLZHAUSEN	72	ABS.	501	373	1	372	173	152	42	-	-	-	5	-	-
69	ABS.	466	339	9	330	144	139	30	1	-	-	-	-	12	3	-
72	%	-	74,5	0,3	99,7	46,5	40,9	11,3	-	-	-	-	-	1,3	-	-
69	%	-	72,7	2,7	97,3	43,6	42,1	9,1	0,3	0,3	3,6	-	-	-	0,9	-
998	BRIEFWAHL	72	ABS.	-	1978	6	1972	937	782	232	8	-	1	12	-	-
69	ABS.	-	1178	6	1172	504	486	120	10	-	-	-	1	39	12	-
72	%	-	-	0,3	99,7	47,5	39,7	11,8	0,4	0,1	0,6	-	-	-	-	-
69	%	-	-	0,5	99,5	43,0	41,5	10,2	0,9	0,1	3,3	-	-	-	1,0	-
LKR. BIEDENKOPF																
72	ABS.	44413	39796	302	39494	20290	15557	3196	169	26	-	-	256	-	-	-
69	ABS.	41084	34960	546	34414	16628	13889	1817	114	46	-	-	1611	309	-	-
72	%	-	89,6	0,8	99,2	51,4	39,4	8,1	0,4	0,1	0,6	-	-	-	-	-
69	%	-	85,1	1,6	98,4	48,3	40,4	5,3	0,3	0,1	4,7	-	-	-	0,9	-
135 LKR. DARMSTADT																
002	ALSBAACH	72	ABS.	2460	2119	12	2107	924	848	302	7	-	4	22	-	-
69	ABS.	2280	1943	37	1906	861	760	149	11	-	-	-	8	112	5	-
72	%	-	86,1	0,6	99,4	43,9	40,2	14,3	0,3	0,2	1,0	-	-	-	-	-
69	%	-	85,2	1,9	98,1	45,2	39,9	7,8	0,6	0,4	5,9	-	-	-	0,3	-
003	ASBACH	72	ABS.	392	363	9	354	144	186	20	1	-	-	3	-	-
69	ABS.	374	320	25	295	122	130	15	1	-	-	-	-	26	1	-
72	%	-	92,6	2,5	97,5	40,7	52,5	5,6	0,3	-	-	-	-	0,8	-	-
69	%	-	85,6	7,8	92,2	41,4	44,1	5,1	0,3	-	-	-	-	8,8	0,3	-
005	BICKENBAACH	72	ABS.	2840	2563	46	2517	1436	810	248	8	-	2	13	-	-
69	ABS.	2616	2231	59	2172	1261	663	121	21	5	-	-	5	93	8	-
72	%	-	90,2	1,8	98,2	57,1	32,2	9,9	0,3	0,1	0,5	-	-	-	-	-
69	%	-	85,3	2,6	97,4	58,1	30,5	5,6	1,0	0,2	4,3	-	-	-	0,4	-
006	BRANDAU	72	ABS.	1060	967	9	958	491	396	57	1	-	2	11	-	-
69	ABS.	963	839	46	793	384	264	30	7	-	-	-	2	102	4	-
72	%	-	91,2	0,9	99,1	51,3	41,3	5,9	0,1	0,2	1,1	-	-	-	-	-
69	%	-	87,1	5,5	94,5	48,4	33,3	3,8	0,9	0,3	12,9	-	-	-	0,5	-

15. ERGEBNISSE DER BUNDESTAGSWAHLEN 1972 UND 1969

IN DEN GEMEINDEN

- ZWEITSTIMMEN -

ST. KZ.	G E M E I N D E		WAHL- JAHR	WAHL- BE- RECH- TIGTE	WAELER --- WAHLBE- TEILIGUNG	ABGEGEB. UN- GUELTIG	STIMMEN GUELTIG	SPD	CDU	F.D.P.	VON DEN GUELTIGEN STIMMEN DKP - ADF	ENTFIELEN AUF EFP - EP	NPD	ANDERE PART.
L A N D K R E I S														
135 LKR. DARMSTADT														
007 BRAUNSHARDT	72	ABS.	1433	1248	12	1236	679	443	108	3	1	2	-	
	69	ABS.	1237	1052	18	1034	573	380	43	3	2	31	2	
	72	%	-	87,1	1,0	99,0	54,9	35,8	8,7	0,2	0,1	0,2	-	
	69	%	-	85,0	1,7	98,3	55,4	36,8	4,2	0,3	0,2	3,0	0,2	
009 ERNSTHOFEN	72	ABS.	562	503	6	497	266	182	45	-	-	4	-	
	69	ABS.	487	431	10	421	217	150	23	5	-	23	3	
	72	%	-	89,5	1,2	98,8	53,5	36,6	9,1	-	-	0,8	-	
	69	%	-	88,5	2,3	97,7	51,5	35,6	5,5	1,2	-	5,5	0,7	
010 ERZHAUSEN	72	ABS.	3812	3487	13	3474	2007	1105	311	29	7	15	-	
	69	ABS.	3464	3062	16	3046	1811	934	123	30	8	138	2	
	72	%	-	91,5	0,4	99,6	57,8	31,8	9,0	0,8	0,2	0,4	-	
	69	%	-	88,4	0,5	99,5	59,5	30,7	4,0	1,0	0,3	4,5	0,1	
011 ESCHOLLBRUECKEN	72	ABS.	1809	1565	11	1554	781	581	167	5	-	20	-	
	69	ABS.	1364	1175	22	1153	599	373	63	2	2	105	9	
	72	%	-	86,5	0,7	99,3	50,3	37,4	10,7	0,3	-	1,3	-	
	69	%	-	86,1	1,9	98,1	52,0	32,4	5,5	0,2	0,2	9,1	0,8	
012 FRANKENHAUSEN	72	ABS.	340	311	3	308	113	160	30	1	1	3	-	
	69	ABS.	297	258	1	257	84	125	22	-	3	22	1	
	72	%	-	91,5	1,0	99,0	36,7	51,9	9,7	0,3	0,3	1,0	-	
	69	%	-	86,9	0,4	99,6	32,7	48,6	8,6	-	1,2	8,6	0,4	
013 GRAEFENHAUSEN	72	ABS.	2493	2243	8	2235	1357	688	168	4	7	11	-	
	69	ABS.	2209	1950	17	1933	1184	559	77	14	2	82	15	
	72	%	-	90,0	0,4	99,6	60,7	30,8	7,5	0,2	0,3	0,5	-	
	69	%	-	88,3	0,9	99,1	61,3	28,9	4,0	0,7	0,1	4,2	0,8	
014 GRIESHEIM, ST.	72	ABS.	11326	10090	35	10055	4871	4048	1043	33	14	46	-	
	69	ABS.	10049	8593	190	8403	4243	3340	395	46	27	332	20	
	72	%	-	89,1	0,3	99,7	48,4	40,3	10,4	0,3	0,1	0,5	-	
	69	%	-	85,5	2,2	97,8	50,5	39,7	4,7	0,5	0,3	4,0	0,2	
015 HAEHNLEIN	72	ABS.	1929	1751	26	1725	1106	463	131	5	5	15	-	
	69	ABS.	1660	1478	45	1433	940	328	74	9	2	79	1	
	72	%	-	90,8	1,5	98,5	64,1	26,8	7,6	0,3	0,3	0,9	-	
	69	%	-	89,0	3,0	97,0	65,6	22,9	5,2	0,6	0,1	5,5	0,1	
019 JUGENHEIM A.D.BERGSTR.	72	ABS.	2850	2426	17	2409	1021	1004	342	20	4	18	-	
	69	ABS.	2647	2185	43	2142	948	878	173	18	1	112	12	
	72	%	-	85,1	0,7	99,3	42,4	41,7	14,2	0,8	0,2	0,7	-	
	69	%	-	82,5	2,0	98,0	44,3	41,0	8,1	0,8	0,0	5,2	0,6	
020 KLEIN-BIEBERAU	72	ABS.	279	259	6	253	114	114	21	3	1	-	-	
	69	ABS.	232	204	7	197	88	61	21	4	-	22	1	
	72	%	-	92,8	2,3	97,7	45,1	45,1	8,3	1,2	0,4	-	-	
	69	%	-	87,9	3,4	96,6	44,7	31,0	10,7	2,0	-	11,2	0,5	
023 MESSEL	72	ABS.	1704	1555	10	1545	819	573	142	4	2	5	-	
	69	ABS.	1547	1411	32	1379	779	416	97	7	3	76	1	
	72	%	-	91,3	0,6	99,4	53,0	37,1	9,2	0,3	0,1	0,3	-	
	69	%	-	91,2	2,3	97,7	56,5	30,2	7,0	0,5	0,2	5,5	0,1	
043 MODAU	72	ABS.	1363	1266	12	1254	658	479	107	1	-	9	-	
	69	ABS.	1257	1130	28	1102	572	383	67	1	-	76	3	
	72	%	-	92,9	0,9	99,1	52,5	38,2	8,5	0,1	-	0,7	-	
	69	%	-	89,9	2,5	97,5	51,9	34,8	6,1	0,1	-	6,9	0,3	
042 MODAUTAL	72	ABS.	387	337	9	328	130	171	25	1	-	1	-	
	69	ABS.	341	292	14	278	89	164	16	-	1	7	1	
	72	%	-	87,1	2,7	97,3	39,6	52,1	7,6	0,3	-	0,3	-	
	69	%	-	85,6	4,8	95,2	32,0	59,0	5,8	-	0,4	2,5	0,4	
025 NEUTSCH	72	ABS.	142	129	2	127	35	70	21	-	-	1	-	
	69	ABS.	127	113	1	112	33	43	18	-	-	14	4	
	72	%	-	90,8	1,6	98,4	27,6	55,1	16,5	-	-	0,8	-	
	69	%	-	89,0	0,9	99,1	29,5	38,4	16,1	-	-	12,5	3,6	
026 NIEDER-BEERBACH	72	ABS.	1075	973	7	966	516	376	69	1	1	3	-	
	69	ABS.	951	862	17	845	450	316	35	4	6	34	-	
	72	%	-	90,5	0,7	99,3	53,4	38,9	7,1	0,1	0,1	0,3	-	
	69	%	-	90,6	2,0	98,0	53,3	37,4	4,1	0,5	0,7	4,0	-	
028 NIEDER-RAMSTADT	72	ABS.	4396	3857	39	3818	1704	1525	545	12	6	26	-	
	69	ABS.	4027	3386	66	3320	1589	1236	278	19	10	179	9	
	72	%	-	87,7	1,0	99,0	44,6	39,9	14,3	0,3	0,2	0,7	-	
	69	%	-	84,1	1,9	98,1	47,9	37,2	8,4	0,6	0,3	5,4	0,3	
031 OBER-RAMSTADT, ST.	72	ABS.	6766	5986	51	5935	3404	1909	555	40	3	24	-	
	69	ABS.	6171	5465	161	5304	3014	1665	284	79	14	239	9	
	72	%	-	88,5	0,9	99,1	57,4	32,2	9,4	0,7	0,1	0,4	-	
	69	%	-	88,6	2,9	97,1	56,8	31,4	5,4	1,5	0,3	4,5	0,2	
032 PFUNGSTADT, ST.	72	ABS.	12884	11464	73	11391	5867	4247	1075	72	19	111	-	
	69	ABS.	11843	10204	189	10015	5066	3497	593	167	38	599	55	
	72	%	-	89,0	0,6	99,4	51,5	37,3	9,4	0,6	0,2	1,0	-	
	69	%	-	86,2	1,9	98,1	50,6	34,9	5,9	1,7	0,4	6,0	0,5	

15. ERGEBNISSE DER BUNDESTAGSWAHLEN 1972 UND 1969

IN DEN GEMEINDEN

- ZWEITSTIMMEN -

ST. KZ.	GEMEINDE	WAHL- JAHR	WAHL- BE- RECH- TIGTE	WAEHLER --- WAHLBE- TEILIGUNG	ABGEGEB. STIMMEN UN- GUELTIG	STIMMEN GUELTIG	SPD	CDU	F.D.P.	VON DEN GUELTIGEN STIMMEN DKP ADF	ENTFIELEN AUF EFF EP	NPD	ANDERE PART.
	LANDKREIS												
135 LKR. DARMSTADT													
034	ROSSDORF	72 ABS.	5231	4729	25	4704	2261	1763	611	31	8	30	-
		69 ABS.	4640	4048	125	3923	2082	1311	199	25	16	255	35
		72 %	-	90,4	0,5	99,5	48,1	37,5	13,0	0,7	0,2	0,6	-
		69 %	-	87,2	3,1	96,9	53,1	33,4	5,1	0,6	0,4	6,5	0,9
035	SCHNEPPENHAUSEN	72 ABS.	926	846	14	832	531	246	51	2	1	1	-
		69 ABS.	891	793	19	774	467	240	29	6	-	28	4
		72 %	-	91,4	1,7	98,3	63,8	29,6	6,1	0,2	0,1	0,1	-
		69 %	-	89,0	2,4	97,6	60,3	31,0	3,7	0,8	-	3,6	0,5
036	SEEHEIM	72 ABS.	6384	5552	39	5513	2614	2163	678	19	16	23	-
		69 ABS.	5110	4377	86	4291	2160	1542	309	21	19	234	6
		72 %	-	87,0	0,7	99,3	47,4	39,2	12,3	0,3	0,3	0,4	-
		69 %	-	85,7	2,0	98,0	50,3	35,9	7,2	0,5	0,4	5,5	0,1
037	TRAISA	72 ABS.	1959	1767	17	1750	829	678	213	15	2	13	-
		69 ABS.	1809	1596	38	1558	796	579	93	6	6	74	4
		72 %	-	90,2	1,0	99,0	47,4	38,7	12,2	0,9	0,1	0,7	-
		69 %	-	88,2	2,4	97,6	51,1	37,2	6,0	0,4	0,4	4,7	0,3
039	WEITERSTADT	72 ABS.	5245	4669	10	4659	2702	1461	447	18	7	24	-
		69 ABS.	4195	3613	11	3602	2179	1097	169	24	6	125	2
		72 %	-	89,0	0,2	99,8	58,0	31,4	9,6	0,4	0,2	0,5	-
		69 %	-	86,1	0,3	99,7	60,5	30,5	4,7	0,7	0,2	3,5	0,1
040	WEMBACH	72 ABS.	462	413	4	409	238	148	21	2	-	-	-
		69 ABS.	386	317	6	311	183	86	14	-	-	-	-
		72 %	-	89,4	1,0	99,0	58,2	36,2	5,1	0,5	1	26	1
		69 %	-	82,1	1,9	98,1	58,8	27,7	4,5	-	0,3	8,4	0,3
041	WIXHAUSEN	72 ABS.	3096	2826	14	2812	1772	761	239	10	7	23	-
		69 ABS.	2660	2407	28	2379	1560	595	94	19	6	101	4
		72 %	-	91,3	0,5	99,5	63,0	27,1	8,5	0,4	0,2	0,8	-
		69 %	-	90,5	1,2	98,8	65,6	25,0	4,0	0,8	0,3	4,2	0,2
998	BRIEFWAHL	72 ABS.	-	4106	18	4088	2064	1434	555	16	5	14	-
		69 ABS.	-	3383	22	3361	1725	1147	307	41	21	112	8
		72 %	-	-	0,4	99,6	50,5	35,1	13,6	0,4	0,1	0,3	-
		69 %	-	-	0,7	99,3	51,3	34,1	9,1	1,2	0,6	3,3	0,2
LKR. DARMSTADT													
		72 ABS.	85605	80370	557	79813	41454	29032	8347	364	125	491	-
		69 ABS.	75834	69118	1379	67739	36059	23262	3931	590	209	3458	230
		72 %	-	93,9	0,7	99,3	51,9	36,4	10,5	0,5	0,2	0,6	-
		69 %	-	91,1	2,0	98,0	53,2	34,3	5,8	0,9	0,3	5,1	0,3
136 LKR. DIEBURG													
002	BABENHAUSEN, ST.	72 ABS.	7803	6628	64	6564	3533	2399	523	37	10	62	-
		69 ABS.	7001	5789	99	5690	2947	2130	279	42	7	265	20
		72 %	-	84,9	1,0	99,0	53,8	36,5	8,0	0,6	0,2	0,9	-
		69 %	-	82,7	1,7	98,3	51,8	37,4	4,9	0,7	0,1	4,7	0,4
005	DIEBURG, ST.	72 ABS.	8326	7205	24	7181	2845	3648	608	30	9	41	-
		69 ABS.	7246	6255	42	6213	2342	3309	265	53	7	183	54
		72 %	-	86,5	0,3	99,7	39,6	50,8	8,5	0,4	0,1	0,6	-
		69 %	-	86,3	0,7	99,3	37,7	53,3	4,3	0,9	0,1	2,9	0,9
006	DORNDIEL	72 ABS.	215	197	1	196	71	114	10	-	-	1	-
		69 ABS.	193	172	3	169	57	106	1	-	-	5	-
		72 %	-	91,6	0,5	99,5	36,2	58,2	5,1	-	-	0,5	-
		69 %	-	89,1	1,7	98,3	33,7	62,7	0,6	-	-	3,0	-
007	EPPERTSHAUSEN	72 ABS.	3254	2978	35	2943	1378	1339	199	13	-	14	-
		69 ABS.	2932	2641	58	2583	1244	1152	96	13	3	60	15
		72 %	-	91,5	1,2	98,8	46,8	45,5	6,8	0,4	-	0,5	-
		69 %	-	90,1	2,2	97,8	48,2	44,6	3,7	0,5	0,1	2,3	0,6
053	FISCHBACHTAL	72 ABS.	1539	1407	12	1395	671	620	82	4	1	17	-
		69 ABS.	1400	1224	18	1206	593	442	61	17	1	90	2
		72 %	-	91,4	0,9	99,1	48,1	44,4	5,9	0,3	0,1	1,2	-
		69 %	-	87,4	1,5	98,5	49,2	36,7	5,1	1,4	0,1	7,5	0,2
009	GEORGENHAUSEN	72 ABS.	736	685	11	674	392	215	56	5	-	6	-
		69 ABS.	653	588	13	575	338	166	35	6	3	23	4
		72 %	-	93,1	1,6	98,4	58,2	31,9	8,3	0,7	-	0,9	-
		69 %	-	90,0	2,2	97,8	58,8	28,9	6,1	1,0	0,5	4,0	0,7
010	GROSS-BIEBERAU, ST.	72 ABS.	2623	2394	27	2367	1158	938	238	10	3	20	-
		69 ABS.	2433	2173	62	2111	1043	693	171	12	1	128	63
		72 %	-	91,3	1,1	98,9	48,9	39,6	10,1	0,4	0,1	0,8	-
		69 %	-	89,3	2,9	97,1	49,4	32,8	8,1	0,6	0,0	6,1	3,0
011	GROSS-UMSTADT, ST.	72 ABS.	6742	5944	62	5882	2949	2339	525	14	9	46	-
		69 ABS.	6271	5513	131	5382	2645	2065	342	18	17	238	57
		72 %	-	88,2	1,0	99,0	50,1	39,8	8,9	0,2	0,2	0,8	-
		69 %	-	87,9	2,4	97,6	49,1	38,4	6,4	0,3	0,3	4,4	1,1

15. ERGEBNISSE DER BUNDESTAGSWAHLEN 1972 UND 1969

IN DEN GEMEINDEN

- ZWEITSTIMMEN -

ST. KZ.	GEMEINDE LANDKREIS	WAHL- JAHR	WAHL- BE- RECH- TIGTE	WAELER --- WAHLBE- TEILIGUNG	ABGEGEB. STIMMEN UN- GUELTIG	STIMMEN GUELTIG	SPD	CDU	VON DEN GUELTIGEN F.D.P.	STIMMEN DKP ADF	ENTFIELEN AUF EPP EP	NPD	ANDERE PART.
136 LKR. DIEBURG													
012	GROSS-ZIMMERN	72 ABS. 69 ABS. 72 % 69 %	5840 5513 - -	5144 4745 88,1 86,1	72 95 1,4 2,0	5072 4650 98,6 98,0	2702 2274 53,3 48,9	2000 1883 39,4 40,5	296 172 5,8 3,7	46 124 0,9 2,7	7 11 0,1 0,2	21 170 0,4 3,7	- 16 - 0,3
013	GUNDERNHAUSEN	72 ABS. 69 ABS. 72 % 69 %	1940 1722 - -	1729 1507 89,1 87,5	6 20 0,3 1,3	1723 1487 99,7 98,7	947 824 55,0 55,4	568 478 33,0 32,1	179 72 10,4 4,8	3 15 0,2 1,0	4 4 0,2 0,3	22 82 1,3 5,5	- 12 - 0,8
019	HEUBACH	72 ABS. 69 ABS. 72 % 69 %	1120 1033 - -	997 925 89,0 89,5	6 20 0,6 2,2	991 905 99,4 97,8	499 445 50,4 49,2	417 364 42,1 40,2	68 45 6,9 5,0	1 4 0,1 0,4	2 - 0,2 -	4 46 0,4 5,1	- 1 - 0,1
020	KLEESTADT	72 ABS. 69 ABS. 72 % 69 %	665 624 - -	611 574 91,9 92,0	5 7 0,8 1,2	606 567 99,2 98,8	320 318 52,8 56,1	252 199 41,6 35,1	24 14 4,0 2,5	5 4 0,8 0,7	- - - -	5 32 0,8 5,6	- - - -
021	KLEIN-UMSTADT	72 ABS. 69 ABS. 72 % 69 %	1060 956 - -	902 832 85,1 87,0	13 20 1,4 2,4	889 812 98,6 97,6	428 375 48,1 46,2	372 341 41,8 42,0	80 39 9,0 4,8	1 - 0,1 -	1 - 0,1 -	7 54 0,8 6,7	- 3 - 0,4
022	KLEIN-ZIMMERN	72 ABS. 69 ABS. 72 % 69 %	902 814 - -	820 724 90,9 88,9	4 12 0,5 1,7	816 712 99,5 98,3	336 258 41,2 36,2	437 411 53,6 57,7	35 19 4,3 2,7	4 2 0,5 0,3	- 5 - 0,7	4 16 0,5 2,2	- 1 - 0,1
027	MOSBACH	72 ABS. 69 ABS. 72 % 69 %	880 786 - -	786 667 89,3 84,9	11 17 1,4 2,5	775 650 98,6 97,5	322 223 41,5 34,3	427 403 55,1 62,0	16 7 2,1 1,1	5 2 0,6 0,3	3 1 0,4 0,2	2 14 0,3 2,2	- - - -
028	MUENSTER	72 ABS. 69 ABS. 72 % 69 %	6494 5417 - -	5840 4771 89,9 88,1	36 65 0,6 1,4	5804 4706 99,4 98,6	2993 2271 51,6 48,3	2461 2113 42,4 44,9	301 134 5,2 2,8	27 25 0,5 0,5	3 6 0,1 0,1	19 148 0,3 3,1	- 9 - 0,2
031	NIEDER-RODEN	72 ABS. 69 ABS. 72 % 69 %	6933 5689 - -	6123 4928 88,3 86,6	44 71 0,7 1,4	6079 4857 99,3 98,6	2777 2333 45,7 48,0	2576 2031 42,4 41,8	688 340 11,3 7,0	12 24 0,2 0,5	4 11 0,1 0,2	22 115 0,4 2,4	- 3 - 0,1
035	OBER-RODEN	72 ABS. 69 ABS. 72 % 69 %	6480 5639 - -	5792 5050 89,4 89,6	56 99 1,0 2,0	5736 4951 99,0 98,0	2313 1985 40,3 40,1	2829 2586 49,3 52,2	557 196 9,7 4,0	11 29 0,2 0,6	1 14 0,0 0,3	25 134 0,4 2,7	- 7 - 0,1
052	OTZBERG	72 ABS. 69 ABS. 72 % 69 %	3890 3515 - -	3499 3082 89,9 87,7	26 64 0,7 2,1	3473 3018 99,3 97,9	1726 1431 49,7 47,4	1452 1194 41,8 39,6	260 127 7,5 4,2	18 24 0,5 0,8	1 1 0,0 0,0	16 237 0,5 7,9	- 4 - 0,1
036	RADHEIM	72 ABS. 69 ABS. 72 % 69 %	508 439 - -	463 386 91,1 87,9	5 5 1,1 1,3	458 381 98,9 98,7	164 100 35,8 26,2	270 257 59,0 67,5	21 11 4,6 2,9	- - - -	- 1 - 0,3	3 10 0,7 2,6	- 2 - 0,5
038	REINHEIM, ST.	72 ABS. 69 ABS. 72 % 69 %	7298 6368 - -	6534 5635 89,5 88,5	67 141 1,0 2,5	6467 5494 99,0 97,5	3578 2995 55,3 54,5	2165 1622 33,5 29,5	498 226 7,7 4,1	172 296 2,7 5,4	4 6 0,1 0,1	50 339 0,8 6,2	- 10 - 0,2
039	RICHEN	72 ABS. 69 ABS. 72 % 69 %	884 786 - -	793 710 89,7 90,3	7 14 0,9 2,0	786 696 99,1 98,0	330 277 42,0 39,8	389 337 49,5 48,4	52 22 6,6 3,2	3 - 0,4 0,3	- - - -	12 35 1,5 5,0	- 23 - 3,3
041	SCHAAFHEIM	72 ABS. 69 ABS. 72 % 69 %	3196 2888 - -	2819 2509 88,2 86,9	45 53 1,6 2,1	2774 2456 98,4 97,9	1502 1256 54,1 51,1	1119 974 40,3 39,7	129 80 4,7 3,3	14 21 0,5 0,9	2 5 0,1 0,2	8 118 0,3 4,8	- 2 - 0,1
043	SEMD	72 ABS. 69 ABS. 72 % 69 %	1156 1024 - -	1062 957 91,9 93,5	9 42 0,8 4,4	1053 915 99,2 95,6	684 582 65,0 63,6	260 208 24,7 22,7	99 53 9,4 5,8	3 10 0,3 1,1	1 1 0,1 0,1	6 58 0,6 6,3	- 3 - 0,3
044	SICKENHOFEN	72 ABS. 69 ABS. 72 % 69 %	631 575 - -	582 519 92,2 90,3	6 10 1,0 1,9	576 509 99,0 98,1	355 301 61,6 59,1	185 155 32,1 30,5	29 21 5,0 4,1	1 2 0,2 0,4	- - - -	6 30 1,0 5,9	- - - -
048	URBERACH	72 ABS. 69 ABS. 72 % 69 %	5217 4660 - -	4738 4124 90,8 88,5	38 93 0,8 2,3	4700 4031 99,2 97,7	2126 1826 45,2 45,3	2094 1854 44,6 46,0	412 159 8,8 3,9	33 72 0,7 1,8	2 6 0,0 0,1	33 104 0,7 2,6	- 10 - 0,2

15. ERGEBNISSE DER BUNDESTAGSWAHLEN 1972 UND 1969

IN DEN GEMEINDEN

- ZWEITSTIMMEN -

ST. KZ.	GEMEINDE LANDKREIS	WAHL- JAHR	WAHL- BE- RECH- TIGTE	WAELER WAHLBE- TEILIGUNG	ABGEGEB. UN- STIMMEN GUELTIG	STIMMEN GUELTIG	SPD	CDU	F.D.P.	VON DEN GUELTIGEN STIMMEN DKP ADF	ENTFIELEN AUF EPF EP	NPD	ANDERE PART.
136 LKR. DIEBURG													
998 BRIEFWAHL		72 ABS.	-	4291	23	4268	1916	1878	428	32	4	10	-
		69 ABS.	-	3323	30	3293	1535	1373	234	41	10	82	18
		72 %	-	-	0,5	99,5	44,9	44,0	10,0	0,7	0,1	0,2	-
		69 %	-	-	0,9	99,1	46,6	41,7	7,1	1,2	0,3	2,5	0,5
LKR. DIEBURG		72 ABS.	86332	80963	715	80248	39015	33763	6413	504	71	482	-
		69 ABS.	76577	70323	1304	69019	32818	28846	3221	858	121	2816	339
		72 %	-	93,8	0,9	99,1	48,6	42,1	8,0	0,6	0,1	0,6	-
		69 %	-	91,8	1,9	98,1	47,5	41,8	4,7	1,2	0,2	4,1	0,5
137 DILLKREIS													
001 ALLENDORF		72 ABS.	1126	974	6	968	447	431	80	4	-	6	-
		69 ABS.	1000	804	14	790	369	351	21	1	-	48	-
		72 %	-	86,5	0,6	99,4	46,2	44,5	8,3	0,4	-	0,6	-
		69 %	-	80,4	1,7	98,3	46,7	44,4	2,7	0,1	-	6,1	-
003 ARBORN		72 ABS.	342	285	5	280	161	64	52	3	-	-	-
		69 ABS.	347	268	8	260	130	87	32	4	-	7	-
		72 %	-	83,3	1,8	98,2	57,5	22,9	18,6	1,1	-	-	-
		69 %	-	77,2	3,0	97,0	50,0	33,5	12,3	1,5	-	2,7	-
005 BEILSTEIN		72 ABS.	1460	1287	10	1277	627	495	138	4	-	13	-
		69 ABS.	1303	1067	23	1044	503	405	51	-	1	79	5
		72 %	-	88,2	0,8	99,2	49,1	38,8	10,8	0,3	-	1,0	-
		69 %	-	81,9	2,2	97,8	48,2	38,8	4,9	-	0,1	7,6	0,5
007 BREITSCHIED		72 ABS.	1492	1310	11	1299	500	679	111	2	1	6	-
		69 ABS.	1363	1149	34	1115	362	639	44	1	-	65	4
		72 %	-	87,8	0,8	99,2	38,5	52,3	8,5	0,2	0,1	0,5	-
		69 %	-	84,3	3,0	97,0	32,5	57,3	3,9	0,1	-	5,8	0,4
008 BURG		72 ABS.	2432	2074	19	2055	1027	832	171	4	-	21	-
		69 ABS.	2245	1866	42	1824	881	726	60	11	1	136	9
		72 %	-	85,3	0,9	99,1	50,0	40,5	8,3	0,2	-	1,0	-
		69 %	-	83,1	2,3	97,7	48,3	39,8	3,3	0,6	0,1	7,5	0,5
071 DIETZHOELZTAL		72 ABS.	3550	2938	15	2923	1402	1179	302	11	1	28	-
		69 ABS.	3301	2692	48	2644	1117	1193	142	6	3	166	17
		72 %	-	82,8	0,5	99,5	48,0	40,3	10,3	0,4	0,0	1,0	-
		69 %	-	81,6	1,8	98,2	42,2	45,1	5,4	0,2	0,1	6,3	0,6
010 DILLENBURG, ST.		72 ABS.	10544	8724	57	8667	3295	4481	784	28	8	71	-
		69 ABS.	10146	8175	101	8074	4227	4274	26	8	8	536	39
		72 %	-	82,7	0,7	99,3	38,0	51,7	9,0	0,3	0,1	0,8	-
		69 %	-	80,6	1,2	98,8	34,5	52,4	5,6	0,3	0,1	6,6	0,5
011 DONSBACH		72 ABS.	1195	966	19	947	532	339	71	-	-	5	-
		69 ABS.	1087	803	19	784	355	327	32	1	1	67	1
		72 %	-	80,8	2,0	98,0	56,2	35,8	7,5	-	-	0,5	-
		69 %	-	73,9	2,4	97,6	45,3	41,7	4,1	0,1	0,1	8,5	0,1
012 DRIEDORF		72 ABS.	1748	1506	7	1499	672	679	133	6	-	9	-
		69 ABS.	1582	1265	33	1232	495	553	79	4	1	97	3
		72 %	-	86,2	0,5	99,5	44,8	45,3	8,9	0,4	-	0,6	-
		69 %	-	80,0	2,6	97,4	40,2	44,9	6,4	0,3	0,1	7,9	0,2
017 ERDBACH		72 ABS.	447	383	5	378	161	188	21	2	-	6	-
		69 ABS.	390	315	18	297	109	145	2	-	1	39	1
		72 %	-	85,7	1,3	98,7	42,6	49,7	5,6	0,5	-	1,6	-
		69 %	-	80,8	5,7	94,3	36,7	48,8	0,7	-	0,3	13,1	0,3
072 ESCHENBURG		72 ABS.	3714	3021	21	3000	1228	1434	295	8	5	30	-
		69 ABS.	3434	2722	68	2654	887	1430	145	9	3	173	7
		72 %	-	81,3	0,7	99,3	40,9	47,8	9,8	0,3	0,2	1,0	-
		69 %	-	79,3	2,5	97,5	33,4	53,9	5,5	0,3	0,1	6,5	0,3
019 FELLERDILLN		72 ABS.	869	669	3	666	378	241	42	-	-	5	-
		69 ABS.	789	538	6	532	275	207	21	-	1	28	-
		72 %	-	77,0	0,4	99,6	56,8	36,2	6,3	-	-	0,8	-
		69 %	-	68,2	1,1	98,9	51,7	38,9	3,9	-	0,2	5,3	-
021 FLEISBACH		72 ABS.	921	812	4	808	428	287	87	-	1	5	-
		69 ABS.	808	688	5	683	364	236	43	3	-	33	4
		72 %	-	88,2	0,5	99,5	53,0	35,5	10,8	-	0,1	0,6	-
		69 %	-	85,1	0,7	99,3	53,3	34,6	6,3	0,4	-	4,8	0,6
022 FROMNHAUSEN		72 ABS.	2466	1936	13	1923	922	836	149	4	2	10	-
		69 ABS.	2303	1741	28	1713	768	788	63	-	3	86	5
		72 %	-	78,5	0,7	99,3	47,9	43,5	7,7	0,2	0,1	0,5	-
		69 %	-	75,6	1,6	98,4	44,8	46,0	3,7	-	0,2	5,0	0,3
024 GUSTERNHAIN		72 ABS.	340	288	5	283	111	153	18	-	1	-	-
		69 ABS.	308	246	9	237	64	132	14	1	-	23	3
		72 %	-	84,7	1,7	98,3	39,2	54,1	6,4	-	0,4	-	-
		69 %	-	79,9	3,7	96,3	27,0	55,7	5,9	0,4	-	9,7	1,3



15. ERGEBNISSE DER BUNDESTAGSWAHLEN 1972 UND 1969

IN DEN GEMEINDEN

- ZWEITSTIMMEN -

ST. KZ.	G E M E I N D E		WAHL- JAHR	WAHL- BE- RECH- TIGTE	WAELER --- WAHLBE- TEILTUNG	ABGEGEB. UN- GUELTIG	STIMMEN GUELTIG	SPD	CDU	VON DEN GUELTIGEN F.D.P.	STIMMEN DKP - ADF	ENTFIELEN AUF EFP - EP	NPD	ANDERE PART.
L A N D K R E I S														
137 DILLKREIS														
025	HAIGER, ST.	72	ABS.	571	3831	55	3776	1544	1898	308	12	2	12	-
		69	ABS.	4294	3444	63	3381	1234	1716	174	8	5	234	10
		72	%	-	670,9	1,4	98,6	40,9	50,3	8,2	0,3	0,1	0,3	-
		69	%	-	80,2	1,8	98,2	36,5	50,8	5,1	0,2	0,1	6,9	0,3
026	HAIGERSEELBACH	72	ABS.	4602	481	5	476	243	178	50	1	1	3	-
		69	ABS.	508	361	6	355	166	147	15	-	-	25	2
		72	%	-	10,5	1,0	99,0	51,1	37,4	10,5	0,2	0,2	0,6	-
		69	%	-	71,1	1,7	98,3	46,8	41,4	4,2	-	-	7,0	0,6
029	HERBORN, ST.	72	ABS.	2179	5855	10	5845	2576	2603	597	27	3	39	-
		69	ABS.	6685	5396	91	5305	2244	2359	331	9	8	271	83
		72	%	-	268,7	0,2	99,8	44,1	44,5	10,2	0,5	0,1	0,7	-
		69	%	-	80,7	1,7	98,3	42,3	44,5	6,2	0,2	0,2	5,1	1,6
030	HERBORNSEELBACH	72	ABS.	6961	1753	6	1747	1069	484	180	3	1	10	-
		69	ABS.	1982	1588	10	1578	1004	391	87	2	1	91	2
		72	%	-	25,2	0,3	99,7	61,2	27,7	10,3	0,2	0,1	0,6	-
		69	%	-	80,1	0,6	99,4	63,6	24,8	5,5	0,1	0,1	5,8	0,1
031	HIRSCHBERG	72	ABS.	178	143	-	143	72	51	19	-	-	1	-
		69	ABS.	154	135	2	133	56	61	11	-	-	5	-
		72	%	-	80,3	-	100,0	50,3	35,7	13,3	-	-	0,7	-
		69	%	-	87,7	1,5	98,5	42,1	45,9	8,3	-	-	3,8	-
032	HIRZENHAIN	72	ABS.	1315	1053	8	1045	421	536	75	-	2	11	-
		69	ABS.	1185	915	20	895	289	509	46	2	4	43	2
		72	%	-	80,1	0,8	99,2	40,3	51,3	7,2	-	0,2	1,1	-
		69	%	-	77,2	2,2	97,8	32,3	56,9	5,1	0,2	0,4	4,8	0,2
033	HOERBACH	72	ABS.	836	735	5	730	428	207	90	3	-	2	-
		69	ABS.	752	637	19	618	352	205	38	2	-	21	-
		72	%	-	87,9	0,7	99,3	58,6	28,4	12,3	0,4	-	0,3	-
		69	%	-	84,7	3,0	97,0	57,0	33,2	6,1	0,3	-	3,4	-
035	LANGENAUACH	72	ABS.	1339	1109	19	1090	468	563	45	2	1	11	-
		69	ABS.	1190	958	30	928	344	474	30	2	-	75	3
		72	%	-	82,8	1,7	98,3	42,9	51,7	4,1	0,2	0,1	1,0	-
		69	%	-	80,5	3,1	96,9	37,1	51,1	3,2	0,2	-	8,1	0,3
036	MADEMUEHLEN	72	ABS.	429	352	2	350	125	198	23	3	-	1	-
		69	ABS.	422	348	6	342	101	179	25	3	1	32	1
		72	%	-	82,1	0,6	99,4	35,7	56,6	6,6	0,9	-	0,3	-
		69	%	-	82,5	1,7	98,3	29,5	52,3	7,3	0,9	0,3	9,4	0,3
039	MEDENBACH	72	ABS.	620	458	3	455	267	149	37	-	-	2	-
		69	ABS.	558	340	14	326	175	133	2	1	-	15	-
		72	%	-	73,9	0,7	99,3	58,7	32,7	8,1	-	-	0,4	-
		69	%	-	60,9	4,1	95,9	53,7	40,8	0,6	0,3	-	4,6	-
040	MERKENBACH	72	ABS.	965	791	5	786	451	257	76	-	-	2	-
		69	ABS.	856	695	17	678	375	247	26	-	4	19	7
		72	%	-	82,0	0,6	99,4	57,4	32,7	9,7	-	-	0,3	-
		69	%	-	81,2	2,4	97,6	55,3	36,4	3,8	-	0,6	2,8	1,0
074	MITTENNAAR	72	ABS.	3290	2893	30	2863	1477	1141	202	14	2	27	-
		69	ABS.	2975	2516	54	2462	1231	965	90	1	1	160	14
		72	%	-	87,9	1,0	99,0	51,6	39,9	7,1	0,5	0,1	0,9	-
		69	%	-	84,6	2,1	97,9	50,0	39,2	3,7	0,0	0,0	6,5	0,6
043	NENDEROTH	72	ABS.	303	259	1	258	167	53	32	-	2	4	-
		69	ABS.	272	213	11	202	110	57	17	1	1	12	4
		72	%	-	85,5	0,4	99,6	64,7	20,5	12,4	-	0,8	1,6	-
		69	%	-	78,3	5,2	94,8	54,5	28,2	8,4	0,5	0,5	5,9	2,0
045	NIEDERSCHELD	72	ABS.	1767	1550	2	1548	843	565	132	1	1	6	-
		69	ABS.	1638	1441	21	1420	745	521	73	10	1	67	3
		72	%	-	87,7	0,1	99,9	54,5	36,5	8,5	0,1	0,1	0,4	-
		69	%	-	88,0	1,5	98,5	52,5	36,7	5,1	0,7	0,1	4,7	0,2
048	OBERSCHELD	72	ABS.	1782	1459	5	1454	887	441	114	3	-	9	-
		69	ABS.	1713	1368	19	1349	763	453	50	10	1	70	2
		72	%	-	81,9	0,3	99,7	61,0	30,3	7,8	0,2	-	0,6	-
		69	%	-	79,9	1,4	98,6	56,6	33,6	3,7	0,7	0,1	5,2	0,1
049	ODERSBERG	72	ABS.	189	151	-	151	59	77	15	-	-	-	-
		69	ABS.	179	126	7	119	33	59	12	-	-	15	-
		72	%	-	79,9	-	100,0	39,1	51,0	9,9	-	-	-	-
		69	%	-	70,4	5,6	94,4	27,7	49,6	10,1	-	-	12,6	-
050	OFFDILLN	72	ABS.	476	399	4	395	128	234	25	-	-	8	-
		69	ABS.	427	333	6	327	96	199	10	-	-	22	-
		72	%	-	83,8	1,0	99,0	32,4	59,2	6,3	-	-	2,0	-
		69	%	-	78,0	1,8	98,2	29,4	60,9	3,1	-	-	6,7	-
053	RITTERSHAUSEN	72	ABS.	693	597	4	593	335	196	59	2	-	1	-
		69	ABS.	648	500	12	488	200	223	26	5	-	29	5
		72	%	-	86,1	0,7	99,3	56,5	33,1	9,9	0,3	-	0,2	-
		69	%	-	77,2	2,4	97,6	41,0	45,7	5,3	1,0	-	5,9	1,0

15. ERGEBNISSE DER BUNDESTAGSWAHLEN 1972 UND 1969

IN DEN GEMEINDEN

- ZWEITSTIMMEN -

ST. KZ.	GEMEINDE	WAHL- JAHR	WAHL- BE- RECH- TIGTE	WAELER --- WAHLBE- TEILIGUNG	ABGEGEB. STIMMEN UN- GUELTIG	STIMMEN GUELTIG	SPD	VON DEN GUELTIGEN STIMMEN CDU	F.D.P.	DKP	STIMMEN ENTFIENEN AUF EPF	ANDERE PART.
	LANDKREIS									ADF	NPD	
137 DILLKREIS												
073	ROSSBACHTAL	72 ABS.	729	609	6	603	260	313	24	1	-	5
		69 ABS.	694	516	15	501	157	297	14	2	2	29
		72 %	-	83,5	1,0	99,0	43,1	51,9	4,0	0,2	-	0,8
		69 %	-	74,4	2,9	97,1	31,3	59,3	2,8	0,4	0,4	5,8
057	ROTH	72 ABS.	498	418	-	418	200	172	31	-	-	15
		69 ABS.	417	346	6	340	134	145	12	2	-	47
		72 %	-	83,9	-	100,0	47,8	41,1	7,4	-	-	3,6
		69 %	-	83,0	1,7	98,3	39,4	42,6	3,5	0,6	-	13,8
058	SCHOENBACH	72 ABS.	931	758	7	751	383	275	77	5	-	11
		69 ABS.	871	715	10	705	339	270	33	1	-	61
		72 %	-	81,4	0,9	99,1	51,0	36,6	10,3	0,7	-	1,5
		69 %	-	82,1	1,4	98,6	48,1	38,3	4,7	0,1	-	8,7
059	SECHSHELDEN	72 ABS.	1167	999	13	986	481	436	58	5	3	3
		69 ABS.	1073	859	5	854	360	429	17	4	1	40
		72 %	-	85,6	1,3	98,7	48,8	44,2	5,9	0,5	0,3	0,3
		69 %	-	80,1	0,6	99,4	42,2	50,2	2,0	0,5	0,1	4,7
060	SEILHOFEN	72 ABS.	115	99	-	99	32	53	7	-	1	6
		69 ABS.	108	97	1	96	20	45	7	-	-	24
		72 %	-	86,1	-	100,0	32,3	53,5	7,1	-	1,0	6,1
		69 %	-	89,8	1,0	99,0	20,8	46,9	7,3	-	-	25,0
075	SIEGBACH	72 ABS.	2081	1721	10	1711	869	695	130	5	-	12
		69 ABS.	1903	1476	34	1442	590	660	67	3	1	116
		72 %	-	82,7	0,6	99,4	50,8	40,6	7,6	0,3	-	0,7
		69 %	-	77,6	2,3	97,7	40,9	45,8	4,6	0,2	0,1	8,0
061	SINN	72 ABS.	2818	2434	20	2414	1296	869	214	16	3	16
		69 ABS.	2643	2247	37	2210	1203	787	87	7	4	91
		72 %	-	86,4	0,8	99,2	93,7	36,0	8,9	0,7	0,1	0,7
		69 %	-	85,0	1,6	98,4	54,4	35,6	3,9	0,3	0,2	4,1
062	STEINBACH	72 ABS.	471	386	-	386	245	117	18	3	-	3
		69 ABS.	427	300	15	285	163	94	8	2	-	18
		72 %	-	82,0	-	100,0	63,5	30,3	4,7	0,8	-	0,8
		69 %	-	70,3	5,0	95,0	57,2	33,0	2,8	0,7	-	6,3
067	WALDAUBACH	72 ABS.	287	236	9	227	71	144	11	-	-	1
		69 ABS.	266	190	2	188	47	113	7	-	-	21
		72 %	-	82,2	3,8	96,2	31,3	63,4	4,8	-	-	0,4
		69 %	-	71,4	1,1	98,9	25,0	60,1	3,7	-	-	11,2
069	WEIDELBACH	72 ABS.	442	385	3	382	162	192	24	1	-	3
		69 ABS.	393	310	16	294	77	183	9	-	-	25
		72 %	-	87,1	0,8	99,2	42,4	50,3	6,3	0,3	-	0,8
		69 %	-	78,9	5,2	94,8	26,2	62,2	3,1	-	-	8,5
998	BRIEFWAHL	72 ABS.	-	3377	12	3365	1336	1558	423	25	1	22
		69 ABS.	-	2401	14	2387	923	1098	213	18	9	117
		72 %	-	-	0,4	99,6	39,7	46,3	12,6	0,7	0,0	0,7
		69 %	-	-	0,6	99,4	38,7	46,0	8,9	0,8	0,4	4,9
DILLKREIS												
72	ABS.	70680	62464	444	62020	28786	26973	5550	208	42	461	-
69	ABS.	65639	55110	1019	54091	22994	24465	2740	162	67	3378	285
72	%	-	88,4	0,7	99,3	46,4	43,5	8,9	0,3	0,1	0,7	-
69	%	-	84,0	1,8	98,2	42,5	45,2	5,1	0,3	0,1	6,2	0,5
140 LKR. GELNHAUSEN												
006	BIEBER	72 ABS.	2143	1854	22	1832	808	886	124	1	1	12
		69 ABS.	1921	1634	73	1561	613	773	97	2	4	67
		72 %	-	86,5	1,2	98,8	44,1	48,4	6,8	0,1	0,1	0,7
		69 %	-	85,1	4,5	95,5	39,3	49,5	6,2	0,1	0,3	4,3
076	BIEBERGEMUEND	72 ABS.	2480	2217	31	2186	721	1371	82	3	-	9
		69 ABS.	2288	2019	83	1936	596	1220	33	22	2	55
		72 %	-	89,4	1,4	98,6	33,0	62,7	3,8	0,1	-	0,4
		69 %	-	88,2	4,1	95,9	30,8	63,0	1,7	1,1	0,1	2,8
007	BIRSTEIN	72 ABS.	3381	2907	28	2879	1238	1308	298	8	5	22
		69 ABS.	3079	2396	93	2303	924	920	203	15	2	232
		72 %	-	86,0	1,0	99,0	43,0	45,4	10,4	0,3	0,2	0,8
		69 %	-	77,8	3,9	96,1	40,1	39,9	8,8	0,7	0,1	10,1
075	BRACHTTAL	72 ABS.	2601	2269	36	2233	1444	593	173	7	-	16
		69 ABS.	2301	2021	71	1950	1311	407	94	23	5	109
		72 %	-	87,2	1,6	98,4	64,7	26,6	7,7	0,3	-	0,7
		69 %	-	87,8	3,5	96,5	67,2	20,9	4,8	1,2	0,3	5,6
082	FLOERSBACHTAL	72 ABS.	819	698	15	683	405	185	86	1	2	4
		69 ABS.	748	604	30	574	298	205	40	-	-	30
		72 %	-	85,2	2,1	97,9	59,3	27,1	12,6	0,1	0,3	0,6
		69 %	-	80,7	5,0	95,0	51,9	35,7	7,0	-	-	5,2

15. ERGEBNISSE DER BUNDESTAGSWAHLEN 1972 UND 1969

IN DEN GEMEINDEN

- ZWEITSTIMMEN -

ST. KZ.	GEMEINDE LANDKREIS	WAHL- JAHR	WAHL- BE- RECH- TIGTE	WAELER --- WAHLBE- TEILIGUNG	ABGEGEB. UN- GUELTIG	STIMMEN GUELTIG	SPD	VON DEN GUELTIGEN CDU	STIMMEN F.D.P.	DKP ADF	ENTFIELEN AUF EP	ANDERE PART.
140	LKR. GELNHAUSEN											
074	FREIGERICHT	72 ABS.	8275	7345	26	7319	1806	5160	309	7	8	29
		69 ABS.	7420	6664	135	6529	1458	4790	108	13	7	125
		72 %	-	88,8	0,4	99,6	24,7	70,5	4,2	0,1	0,1	0,4
		69 %	-	89,8	2,0	98,0	22,3	73,4	1,7	0,2	0,1	1,9
016	GELNHAUSEN, KREISST.	72 ABS.	9862	8491	53	8438	3991	3416	940	31	14	46
		69 ABS.	9362	7980	150	7830	3681	2856	631	71	19	482
		72 %	-	86,1	0,6	99,4	47,3	40,5	11,1	0,4	0,2	0,5
		69 %	-	85,2	1,9	98,1	47,0	36,5	8,1	0,9	0,2	6,2
080	GRUENDAU	72 ABS.	6786	6031	61	5970	3325	2177	375	36	6	51
		69 ABS.	6101	5407	180	5227	2721	1719	223	64	7	455
		72 %	-	88,9	1,0	99,0	55,7	36,5	6,3	0,6	0,1	0,9
		69 %	-	88,6	3,3	96,7	52,1	32,9	4,3	1,2	0,1	8,7
079	HASSELROTH	72 ABS.	2735	2439	29	2410	1349	841	196	9	1	14
		69 ABS.	2462	2188	84	2104	1125	739	79	21	8	115
		72 %	-	89,2	1,2	98,8	56,0	34,9	8,1	0,4	0,0	0,6
		69 %	-	88,9	3,8	96,2	53,5	35,1	3,8	1,0	0,4	5,5
026	HOECHST	72 ABS.	1030	947	14	933	204	684	35	2	1	7
		69 ABS.	907	831	17	814	147	630	6	1	-	29
		72 %	-	91,9	1,5	98,5	21,9	73,3	3,8	0,2	0,1	0,8
		69 %	-	91,6	2,0	98,0	18,1	77,4	0,7	0,1	-	3,6
081	JOSSATAL	72 ABS.	1801	1647	14	1633	218	1370	38	2	-	5
		69 ABS.	1595	1456	63	1393	168	1154	30	3	-	37
		72 %	-	91,4	0,9	99,1	13,3	83,9	2,3	0,1	-	0,3
		69 %	-	91,3	4,3	95,7	12,1	82,8	2,2	0,2	-	2,7
034	LETTGENBRUNN	72 ABS.	239	205	2	203	55	138	9	-	1	-
		69 ABS.	212	179	4	175	24	119	5	1	-	19
		72 %	-	85,8	1,0	99,0	27,1	68,0	4,4	-	0,5	-
		69 %	-	84,4	2,2	97,8	13,7	68,0	2,9	0,6	-	10,9
077	LINSENGERICHT	72 ABS.	5206	4646	63	4583	2446	1684	406	7	5	35
		69 ABS.	4582	4037	163	3874	1970	1361	239	17	6	251
		72 %	-	89,2	1,4	98,6	53,4	36,7	8,9	0,2	0,1	0,8
		69 %	-	88,1	4,0	96,0	50,9	35,1	6,2	0,4	0,2	6,5
037	LOHRHAUPTEN	72 ABS.	722	582	6	576	279	256	39	-	-	2
		69 ABS.	635	478	27	451	169	217	46	-	-	19
		72 %	-	80,6	1,0	99,0	48,4	44,4	6,8	-	-	0,3
		69 %	-	75,3	5,6	94,4	37,5	48,1	10,2	-	-	4,2
040	MEERHOLZ	72 ABS.	2059	1771	4	1767	903	698	156	5	1	4
		69 ABS.	1878	1617	32	1585	803	600	94	9	4	41
		72 %	-	86,0	0,2	99,8	51,1	39,5	8,8	0,3	0,1	0,2
		69 %	-	86,1	2,0	98,0	50,7	37,9	5,9	0,6	0,3	2,6
041	MERNES	72 ABS.	532	491	7	484	132	337	12	1	-	2
		69 ABS.	482	449	30	419	96	302	12	-	-	9
		72 %	-	92,3	1,4	98,6	27,3	69,6	2,5	0,2	-	0,4
		69 %	-	93,2	6,7	93,3	22,9	72,1	2,9	-	-	2,1
048	NIEDERMITTLAU	72 ABS.	1843	1704	12	1692	967	550	148	8	3	16
		69 ABS.	1629	1488	39	1449	805	464	88	6	2	66
		72 %	-	92,5	0,7	99,3	57,2	32,5	8,7	0,5	0,2	0,9
		69 %	-	91,3	2,6	97,4	55,6	32,0	6,1	0,4	0,1	4,6
078	OBERLAND	72 ABS.	879	745	7	738	252	434	45	-	-	7
		69 ABS.	807	623	27	596	180	315	37	1	2	61
		72 %	-	84,8	0,9	99,1	34,1	58,8	6,1	-	-	0,9
		69 %	-	77,2	4,3	95,7	30,2	52,9	6,2	0,2	0,3	10,2
052	ORB, BAD, ST.	72 ABS.	5967	5202	53	5149	2108	2688	319	18	8	8
		69 ABS.	5460	4737	175	4562	1894	2291	201	24	5	141
		72 %	-	87,2	1,0	99,0	40,9	52,2	6,2	0,3	0,2	0,2
		69 %	-	86,8	3,7	96,3	41,5	50,2	4,4	0,5	0,1	3,1
062	UDENHAIN	72 ABS.	581	523	5	518	366	114	31	3	1	3
		69 ABS.	520	479	24	455	321	96	20	8	-	9
		72 %	-	90,0	1,0	99,0	70,7	22,0	6,0	0,6	0,2	0,6
		69 %	-	92,1	5,0	95,0	70,5	21,1	4,4	1,8	-	2,0
066	WAECHTERSACH, ST.	72 ABS.	6585	5750	38	5712	2841	2324	446	31	9	61
		69 ABS.	5890	5123	146	4977	2436	1796	285	50	6	378
		72 %	-	87,3	0,7	99,3	49,7	40,7	7,8	0,5	0,2	1,1
		69 %	-	87,0	2,8	97,2	48,9	36,1	5,7	1,0	0,1	7,6
998	BRIEFWAHL	72 ABS.	-	3276	18	3258	1341	1571	325	8	-	13
		69 ABS.	-	2193	29	2164	855	1045	159	12	9	70
		72 %	-	-	0,5	99,5	41,2	48,2	10,0	0,2	-	0,4
		69 %	-	-	1,3	98,7	39,5	48,3	7,3	0,6	0,4	3,2
LKR.	GELNHAUSEN	72 ABS.	66526	61740	544	61196	27199	28785	4592	188	66	366
		69 ABS.	60279	54603	1675	52928	22595	24019	2730	363	88	2800
		72 %	-	92,8	0,9	99,1	44,4	47,0	7,5	0,3	0,1	0,6
		69 %	-	90,6	3,1	96,9	42,7	45,4	5,2	0,7	0,2	5,3

15. ERGEBNISSE DER BUNDESTAGSWAHLEN 1972 UND 1969

IN DEN GEMEINDEN

- ZWEITSTIMMEN -

ST. KZ.	GEMEINDE	WAHL- JAHR	WAHL- BE- RECH- TIGTE	WAELER WAHLBE- TEILIGUNG	ABGEGEB. UN- GUELTIG	STIMMEN GUELTIG	SPD	VON DEN GUELTIGEN	CDU	F.D.P.	STIMMEN DKP	ENTFIELEN AUF EFF	ANDERE PART.
	LANDKREIS										ADF	EP	NPD
141 LKR. GIESSEN													
003	ALLENDORF A.D.LUMDA,ST.	72 ABS.	1891	1679	11	1668	870	663	120	4	1	10	-
		69 ABS.	1719	1526	26	1500	748	551	96	4	1	84	16
		72 %	-	88,8	0,7	99,3	52,2	39,7	7,2	0,2	0,1	0,6	-
		69 %	-	88,8	1,7	98,3	49,9	36,7	6,4	0,3	0,1	5,6	1,1
005	ALTEN-BUSECK	72 ABS.	1752	1562	11	1551	734	648	153	7	2	7	-
		69 ABS.	1454	1300	25	1275	632	436	84	18	2	86	17
		72 %	-	89,2	0,7	99,3	47,3	41,8	9,9	0,5	0,1	0,5	-
		69 %	-	89,4	1,9	98,1	49,6	34,2	6,6	1,4	0,2	6,7	1,3
007	ARNSBURG	72 ABS.	37	26	-	26	9	13	4	-	-	-	-
		69 ABS.	47	33	1	32	19	7	1	1	-	4	-
		72 %	-	70,3	-	100,0	34,6	50,0	15,4	-	-	-	-
		69 %	-	70,2	3,0	97,0	59,4	21,9	3,1	3,1	-	12,5	-
008	BELLERSHEIM	72 ABS.	639	571	6	565	310	184	61	3	1	6	-
		69 ABS.	579	489	16	473	231	130	51	-	-	45	16
		72 %	-	89,4	1,1	98,9	54,9	32,6	10,8	0,5	0,2	1,1	-
		69 %	-	84,5	3,3	96,7	48,8	27,5	10,8	-	-	9,5	3,4
010	BERSROD	72 ABS.	498	441	3	438	238	159	38	1	-	2	-
		69 ABS.	456	402	10	392	211	130	30	-	2	19	-
		72 %	-	88,6	0,7	99,3	54,3	36,3	8,7	0,2	-	0,5	-
		69 %	-	88,2	2,5	97,5	53,8	33,2	7,7	-	0,5	4,8	-
012	BEUERN	72 ABS.	1233	1087	14	1073	563	433	66	3	3	5	-
		69 ABS.	1134	990	30	960	444	366	34	5	-	89	22
		72 %	-	88,2	1,3	98,7	52,5	40,4	6,2	0,3	0,3	0,5	-
		69 %	-	87,3	3,0	97,0	46,3	38,1	3,5	0,5	-	9,3	2,3
016	DAUBRINGEN	72 ABS.	1298	1205	9	1196	634	475	76	6	-	5	-
		69 ABS.	1223	1087	36	1051	529	351	60	5	-	80	26
		72 %	-	92,8	0,7	99,3	53,0	39,7	6,4	0,5	-	0,4	-
		69 %	-	88,9	3,3	96,7	50,3	33,4	5,7	0,5	-	7,6	2,5
019	ETTINGSHAUSEN	72 ABS.	647	564	3	561	221	283	46	1	-	10	-
		69 ABS.	539	458	12	446	164	171	29	3	4	74	1
		72 %	-	87,2	0,5	99,5	39,4	50,4	8,2	0,2	-	1,8	-
		69 %	-	85,0	2,6	97,4	36,8	38,3	6,5	0,7	0,9	16,6	0,2
088	FERNWALD	72 ABS.	3077	2747	19	2728	1381	1058	271	3	2	13	-
		69 ABS.	2614	2327	56	2271	1173	791	128	8	6	140	25
		72 %	-	89,3	0,7	99,3	50,6	38,8	9,9	0,1	0,1	0,5	-
		69 %	-	89,0	2,4	97,6	51,7	34,8	5,6	0,4	0,3	6,2	1,1
025	GROSSEN-BUSECK	72 ABS.	3503	3185	44	3141	1645	1239	227	15	3	12	-
		69 ABS.	3179	2820	72	2748	1445	952	184	15	2	135	15
		72 %	-	90,9	1,4	98,6	52,4	39,4	7,2	0,5	0,1	0,4	-
		69 %	-	88,7	2,6	97,4	52,6	34,6	6,7	0,5	0,1	4,9	0,5
026	GROSSEN-LINDEN,ST.	72 ABS.	3400	3002	10	2992	1418	1195	359	5	3	12	-
		69 ABS.	3053	2668	52	2616	1281	1017	137	9	5	118	49
		72 %	-	88,3	0,3	99,7	47,4	39,9	12,0	0,2	0,1	0,4	-
		69 %	-	87,4	1,9	98,1	49,0	38,9	5,2	0,3	0,2	4,5	1,9
027	GRUENBERG,ST.	72 ABS.	8099	6880	43	6837	2966	3066	694	13	5	93	-
		69 ABS.	7455	6180	121	6059	2569	2208	523	18	6	681	54
		72 %	-	84,9	0,6	99,4	43,4	44,8	10,2	0,2	0,1	1,4	-
		69 %	-	82,9	2,0	98,0	42,4	36,4	8,6	0,3	0,1	11,2	0,9
032	HEUCHELHEIM	72 ABS.	4766	4319	17	4302	2076	1596	594	15	3	18	-
		69 ABS.	4432	3913	23	3890	2097	1272	261	20	5	143	92
		72 %	-	90,6	0,4	99,6	48,3	37,1	13,8	0,3	0,1	0,4	-
		69 %	-	88,3	0,6	99,4	53,9	32,7	6,7	0,5	0,1	3,7	2,4
034	HUNGEN,ST.	72 ABS.	5532	4759	42	4717	2134	2074	441	13	4	51	-
		69 ABS.	5157	4373	102	4271	1820	1434	346	11	5	421	234
		72 %	-	86,0	0,9	99,1	45,2	44,0	9,3	0,3	0,1	1,1	-
		69 %	-	84,8	2,3	97,7	42,6	33,6	8,1	0,3	0,1	9,9	5,5
035	INHEIDEN	72 ABS.	687	612	7	605	371	168	58	1	3	4	-
		69 ABS.	590	515	21	494	309	96	36	-	-	51	2
		72 %	-	89,1	1,1	98,9	61,3	27,8	9,6	0,2	0,5	0,7	-
		69 %	-	87,3	4,1	95,9	62,6	19,4	7,3	-	-	10,3	0,4
039	LANG-GOENS	72 ABS.	2682	2430	22	2408	1253	958	176	6	3	12	-
		69 ABS.	2280	2071	47	2024	1076	754	61	5	1	113	14
		72 %	-	90,6	0,9	99,1	52,0	39,8	7,3	0,2	0,1	0,5	-
		69 %	-	90,8	2,3	97,7	53,2	37,3	3,0	0,2	0,0	5,6	0,7
040	LANGSDORF	72 ABS.	891	802	5	797	309	375	105	4	-	4	-
		69 ABS.	833	705	7	698	240	276	106	4	1	63	8
		72 %	-	90,0	0,6	99,4	38,8	47,1	13,2	0,5	-	0,5	-
		69 %	-	84,6	1,0	99,0	34,4	39,5	15,2	0,6	0,1	9,0	1,1
042	LAUBACH,ST.	72 ABS.	6150	5109	44	5065	2422	1946	625	24	9	39	-
		69 ABS.	5492	4494	108	4386	1951	1469	548	25	9	340	44
		72 %	-	83,1	0,9	99,1	47,8	38,4	12,3	0,5	0,2	0,8	-
		69 %	-	81,8	2,4	97,6	44,5	33,5	12,5	0,6	0,2	7,8	1,0

15. ERGEBNISSE DER BUNDESTAGSWAHLEN 1972 UND 1969

IN DEN GEMEINDEN

- ZWEITSTIMMEN -

ST. KZ.	GEMEINDE	WAHL- JAHR	WAHL- BE- RECH- TIGTE	WAELER WAHLBE- TEILIGUNG	ABGEGEB. UN- GUELTIG	STIMMEN GUELTIG	SPD	VON DEN GUELTIGEN STIMMEN	CDU	F.D.P.	STIMMEN DKP	ENTFIELEN AUF EFP	ANDERE PART.
	LANDKREIS										ADF	EP	NPD
141 LKR. GIESSEN													
044	LEIHGESTERN	72	ABS.	2716	2444	21	2423	1122	972	289	7	4	29
		69	ABS.	2367	2092	46	2046	1000	699	104	10	4	197
		72	%	-	90,0	0,9	99,1	46,3	40,1	11,9	0,3	0,2	1,2
		69	%	-	88,4	2,2	97,8	48,9	34,2	5,1	0,5	0,2	9,6
045	LICH,ST.	72	ABS.	7109	6257	54	6203	2792	2682	661	24	7	37
		69	ABS.	6526	5624	110	5514	2330	2126	479	32	7	375
		72	%	-	88,0	0,9	99,1	45,0	43,2	10,7	0,4	0,1	0,6
		69	%	-	86,2	2,0	98,0	42,3	38,6	8,7	0,6	0,1	6,8
046	LINDENSTRUTH	72	ABS.	410	362	2	360	226	76	56	1	-	1
		69	ABS.	345	295	1	294	187	52	39	3	-	13
		72	%	-	88,3	0,6	99,4	62,8	21,1	15,6	0,3	-	0,3
		69	%	-	85,5	0,3	99,7	63,6	17,7	13,3	1,0	-	4,4
047	LOLLAR	72	ABS.	5499	4851	30	4821	2751	1650	364	29	7	20
		69	ABS.	5104	4509	77	4432	2479	1428	233	14	6	201
		72	%	-	88,2	0,6	99,4	57,1	34,2	7,6	0,6	0,1	0,4
		69	%	-	88,3	1,7	98,3	55,9	32,2	5,3	0,3	0,1	4,5
050	MAINZLAR	72	ABS.	1026	917	5	912	470	329	106	6	-	1
		69	ABS.	931	830	18	812	424	268	65	-	-	50
		72	%	-	89,4	0,5	99,5	51,5	36,1	11,6	0,7	-	0,1
		69	%	-	89,2	2,2	97,8	52,2	33,0	8,0	-	-	6,2
055	OBBOBNHOFEN	72	ABS.	603	537	3	534	358	120	51	1	-	4
		69	ABS.	579	510	8	502	337	93	38	2	-	30
		72	%	-	89,1	0,6	99,4	67,0	22,5	9,6	0,2	-	0,7
		69	%	-	88,1	1,6	98,4	67,1	18,5	7,6	0,4	-	6,0
087	POHLHEIM	72	ABS.	8595	7691	70	7621	3972	3074	533	12	6	24
		69	ABS.	7705	6814	139	6675	3487	2398	377	25	1	305
		72	%	-	89,5	0,9	99,1	52,1	40,3	7,0	0,2	0,1	0,3
		69	%	-	88,4	2,0	98,0	52,2	35,9	5,6	0,4	0,0	4,6
086	RABENAU	72	ABS.	3692	3225	21	3204	1747	1159	269	3	1	25
		69	ABS.	3385	2914	54	2860	1480	935	191	11	1	227
		72	%	-	87,4	0,7	99,3	54,5	36,2	8,4	0,1	0,0	0,8
		69	%	-	86,1	1,9	98,1	51,7	32,7	6,7	0,4	0,0	7,9
063	REISKIRCHEN	72	ABS.	3478	3090	25	3065	1677	1125	242	5	3	13
		69	ABS.	3052	2653	57	2596	1310	885	161	16	2	207
		72	%	-	88,8	0,8	99,2	54,7	36,7	7,9	0,2	0,1	0,4
		69	%	-	86,9	2,1	97,9	50,5	34,1	6,2	0,6	0,1	8,0
072	STAUFENBERG,ST.	72	ABS.	1297	1152	5	1147	650	383	106	2	1	5
		69	ABS.	1170	1025	15	1010	548	332	52	6	-	54
		72	%	-	88,8	0,4	99,6	56,7	33,4	9,2	0,2	0,1	0,4
		69	%	-	87,6	1,5	98,5	54,3	32,9	5,1	0,6	-	5,3
077	TREIS A.D.LUMDA	72	ABS.	1481	1364	15	1349	750	478	112	7	2	-
		69	ABS.	1336	1203	19	1184	666	370	73	2	2	47
		72	%	-	92,1	1,1	98,9	55,6	35,4	8,3	0,5	0,1	-
		69	%	-	90,0	1,6	98,4	56,3	31,3	6,2	0,2	0,2	4,0
080	VILLINGEN	72	ABS.	1081	938	7	931	529	302	89	-	-	11
		69	ABS.	1012	847	25	822	415	201	113	3	-	78
		72	%	-	86,8	0,7	99,3	56,8	32,4	9,6	-	-	1,2
		69	%	-	83,7	3,0	97,0	50,5	24,5	13,7	0,4	-	9,5
998	BRIEFWAHL	72	ABS.	-	3579	6	3573	1971	1180	380	16	3	23
		69	ABS.	-	2414	15	2399	1252	797	197	23	10	83
		72	%	-	-	0,2	99,8	55,2	33,0	10,6	0,4	0,1	0,6
		69	%	-	-	0,6	99,4	52,2	33,2	8,2	1,0	0,4	3,5
LKR.	GIESSEN	72	ABS.	83769	77387	574	76813	38569	30063	7372	237	76	496
		69	ABS.	75748	68081	1349	66732	32854	22995	4837	298	82	4553
		72	%	-	92,4	0,7	99,3	50,2	39,1	9,6	0,3	0,1	0,6
		69	%	-	89,9	2,0	98,0	49,2	34,5	7,2	0,4	0,1	6,8
142 LKR. GROSS-GERAU													
002	ASTHEIM	72	ABS.	1595	1482	11	1471	738	624	90	3	2	14
		69	ABS.	1369	1248	28	1220	634	499	38	3	-	43
		72	%	-	92,9	0,7	99,3	50,2	42,4	6,1	0,2	0,1	1,0
		69	%	-	91,2	2,2	97,8	52,0	40,9	3,1	0,2	-	3,5
005	BIEBESHEIM	72	ABS.	4032	3544	14	3530	2030	1207	256	7	14	16
		69	ABS.	3693	3174	25	3149	1718	1080	133	20	6	178
		72	%	-	87,9	0,4	99,6	57,5	34,2	7,3	0,2	0,4	0,5
		69	%	-	85,9	0,8	99,2	54,6	34,3	4,2	0,6	0,2	5,7
006	BISCHOFHEIM	72	ABS.	7462	6692	22	6670	3859	2112	631	16	9	43
		69	ABS.	6613	5634	26	5608	3169	1835	288	41	6	243
		72	%	-	89,7	0,3	99,7	57,9	31,7	9,5	0,2	0,1	0,6
		69	%	-	85,2	0,5	99,5	56,5	32,7	5,1	0,7	0,1	4,3

15. ERGEBNISSE DER BUNDESTAGSWAHLEN 1972 UND 1969

IN DEN GEMEINDEN

- ZWEITSTIMMEN -

ST. KZ.	GEMEINDE	WAHL- JAHR	WAHL- BE- RECH- TIGTE	WAHLER --- WAHLBE- TEILIGUNG	ABGEGEB. UN- GUELTIG	STIMMEN GUELTIG	SPD	VON DEN GUELTIGEN CDU	STIMMEN F.D.P.	DKP ADF	ENTFIELEN AUF EPF EP	NPD	ANDERE PART.
LANDKREIS													
142 LKR. GROSS-GERAU													
007	BUETTELBOERN	72 ABS.	2759	2524	28	2496	1608	674	188	15	2	9	-
		69 ABS.	2435	2176	41	2135	1396	579	72	25	3	58	2
		72 %	-	91,5	1,1	98,9	64,4	27,0	7,5	0,6	0,1	0,4	-
		69 %	-	89,4	1,9	98,1	65,4	27,1	3,4	1,2	0,1	2,7	0,1
008	CRUMSTADT	72 ABS.	1983	1820	12	1808	932	756	109	3	2	6	-
		69 ABS.	1788	1621	38	1583	826	594	65	6	5	77	10
		72 %	-	91,8	0,7	99,3	51,5	41,8	6,0	0,2	0,1	0,3	-
		69 %	-	90,7	2,3	97,7	52,2	37,5	4,1	0,4	0,3	4,9	0,6
009	DORNHEIM	72 ABS.	1979	1856	17	1839	1099	602	125	5	-	8	-
		69 ABS.	1832	1652	38	1614	941	512	58	11	1	64	27
		72 %	-	93,8	0,9	99,1	59,8	32,7	6,8	0,3	-	0,4	-
		69 %	-	90,2	2,3	97,7	58,3	31,7	3,6	0,7	0,1	4,0	1,7
010	ERFELDEN	72 ABS.	1770	1627	8	1619	991	527	85	8	1	7	-
		69 ABS.	1512	1374	42	1332	834	390	42	9	1	49	7
		72 %	-	91,9	0,5	99,5	61,2	32,6	5,3	0,5	0,1	0,4	-
		69 %	-	90,9	3,1	96,9	62,6	29,3	3,2	0,7	0,1	3,7	0,5
011	GEINSHEIM	72 ABS.	1539	1368	19	1349	740	533	42	2	1	31	-
		69 ABS.	1365	1217	36	1181	650	396	23	2	3	74	33
		72 %	-	88,9	1,4	98,6	54,9	39,5	3,1	0,1	0,1	2,3	-
		69 %	-	89,2	3,0	97,0	55,0	33,5	1,9	0,2	0,3	6,3	2,8
012	GERNSHEIM, ST.	72 ABS.	5907	4868	14	4854	2090	2390	325	12	6	31	-
		69 ABS.	5509	4507	33	4474	1836	2253	197	11	2	165	10
		72 %	-	82,4	0,3	99,7	43,1	49,2	6,7	0,2	0,1	0,6	-
		69 %	-	81,8	0,7	99,3	41,0	50,4	4,4	0,2	0,0	3,7	0,2
013	GINSHEIM-GUSTAVSBURG	72 ABS.	10027	8946	81	8865	5281	2617	858	48	5	56	-
		69 ABS.	9457	8147	157	7990	4767	2347	380	79	9	353	55
		72 %	-	89,2	0,9	99,1	59,6	29,5	9,7	0,5	0,1	0,6	-
		69 %	-	86,1	1,9	98,1	59,7	29,4	4,8	1,0	0,1	4,4	0,7
014	GODDELAU	72 ABS.	2818	2513	20	2493	1325	889	254	7	1	17	-
		69 ABS.	2430	2193	54	2139	1121	761	130	15	2	101	9
		72 %	-	89,2	0,8	99,2	53,1	35,7	10,2	0,3	0,0	0,7	-
		69 %	-	90,2	2,5	97,5	52,4	35,6	6,1	0,7	0,1	4,7	0,4
015	GROSS-GERAU, ST.	72 ABS.	9839	8824	62	8762	4519	3354	818	30	6	35	-
		69 ABS.	8988	7796	143	7653	3930	2894	400	65	17	318	29
		72 %	-	89,7	0,7	99,3	51,6	38,3	9,3	0,3	0,1	0,4	-
		69 %	-	86,7	1,8	98,2	51,4	37,8	5,2	0,8	0,2	4,2	0,4
016	HESSENAUE	72 ABS.	186	174	-	174	56	80	31	1	-	6	-
		69 ABS.	156	146	4	142	31	58	31	7	1	14	-
		72 %	-	93,5	-	100,0	32,2	46,0	17,8	0,6	-	3,4	-
		69 %	-	93,6	2,7	97,3	21,8	40,8	21,8	4,9	0,7	9,9	-
017	KELSTERBACH, ST.	72 ABS.	8468	7411	52	7359	4289	2371	630	25	5	39	-
		69 ABS.	8036	6768	85	6683	3843	2189	325	76	10	225	15
		72 %	-	87,5	0,7	99,3	58,3	32,2	8,6	0,3	0,1	0,5	-
		69 %	-	84,2	1,3	98,7	57,5	32,8	4,9	1,1	0,1	3,4	0,2
018	KLEIN-GERAU	72 ABS.	1376	1280	12	1268	807	352	104	1	3	1	-
		69 ABS.	1246	1127	30	1097	728	264	46	6	6	32	15
		72 %	-	93,0	0,9	99,1	63,6	27,8	8,2	0,1	0,2	0,1	-
		69 %	-	90,4	2,7	97,3	66,4	24,1	4,2	0,5	0,5	2,9	1,4
020	LEEHEIM	72 ABS.	1443	1327	6	1321	731	475	106	4	-	5	-
		69 ABS.	1218	1075	11	1064	564	357	73	-	-	62	8
		72 %	-	92,0	0,5	99,5	55,3	36,0	8,0	0,3	-	0,4	-
		69 %	-	88,3	1,0	99,0	53,0	33,6	6,9	-	-	5,8	0,8
021	MOERFELDEN, ST.	72 ABS.	8076	7061	71	6990	4116	1952	757	116	5	44	-
		69 ABS.	7455	6306	95	6211	3676	1651	321	254	17	256	36
		72 %	-	87,4	1,0	99,0	58,9	27,9	10,8	1,7	0,1	0,6	-
		69 %	-	84,6	1,5	98,5	59,2	26,6	5,2	4,1	0,3	4,1	0,6
022	NAUHEIM	72 ABS.	5007	4448	19	4429	2326	1648	419	9	7	20	-
		69 ABS.	3980	3569	26	3543	1821	1365	150	27	2	146	32
		72 %	-	88,8	0,4	99,6	52,5	37,2	9,5	0,2	0,2	0,5	-
		69 %	-	89,7	0,7	99,3	51,4	38,5	4,2	0,8	0,1	4,1	0,9
023	RAUNHEIM, ST.	72 ABS.	8091	7128	37	7091	3995	2404	638	15	4	35	-
		69 ABS.	7734	6548	128	6420	3550	2208	310	31	8	289	24
		72 %	-	88,1	0,5	99,5	56,3	33,9	9,0	0,2	0,1	0,5	-
		69 %	-	84,7	2,0	98,0	55,3	34,4	4,8	0,5	0,1	4,5	0,4
024	RUESSELSHEIM, ST.	72 ABS.	37826	33710	266	33444	19322	10506	3221	114	21	260	-
		69 ABS.	35124	30592	515	30077	17577	9223	1266	280	48	1313	370
		72 %	-	89,1	0,8	99,2	57,8	31,4	9,6	0,3	0,1	0,8	-
		69 %	-	87,1	1,7	98,3	58,4	30,7	4,2	0,9	0,2	4,4	1,2
025	STOCKSTADT AM RHEIN	72 ABS.	2846	2576	10	2566	1644	724	168	20	2	8	-
		69 ABS.	2596	2324	53	2271	1409	590	88	27	3	113	41
		72 %	-	90,5	0,4	99,6	64,1	28,2	6,5	0,8	0,1	0,3	-
		69 %	-	89,5	2,3	97,7	62,0	26,0	3,9	1,2	0,1	5,0	1,8

15. ERGEBNISSE DER BUNDESTAGSWAHLEN 1972 UND 1969

IN DEN GEMEINDEN

- ZWEITSTIMMEN -

ST. KZ.	GEMEINDE LANDKREIS	WAHL- JAHR	WAHL- BE- RECH- TIGTE	WAELER WAHLBE- TEILIGUNG	ABGEGEB. UN- GUELTIG	STIMMEN GUELTIG	SPD	VON DEN GUELTIGEN CDU	STIMMEN F.D.P.	ENTFIELEN AUF DKP ADF	EP	NPD	ANDERE PART.
142 LKR. GROSS-GERAU													
026	TREBUR	72 ABS.	3135	2892	11	2881	1765	820	272	8	4	12	-
		69 ABS.	2893	2662	74	2588	1571	695	189	14	2	108	9
		72 %	-	92,2	0,4	99,6	61,3	28,5	9,4	0,3	0,1	0,4	-
		69 %	-	92,0	2,8	97,2	60,7	26,9	7,3	0,5	0,1	4,2	0,3
027	WALLDORF, ST.	72 ABS.	9150	7867	29	7838	3691	2821	1222	33	14	57	-
		69 ABS.	7741	6498	52	6446	3388	2130	488	69	13	322	36
		72 %	-	86,0	0,4	99,6	47,1	36,0	15,6	0,4	0,2	0,7	-
		69 %	-	83,9	0,8	99,2	52,6	33,0	7,6	1,1	0,2	5,0	0,6
028	WALLERSTAEDTEN	72 ABS.	1429	1313	12	1301	819	368	99	5	1	9	-
		69 ABS.	1303	1200	38	1162	720	355	32	3	1	48	3
		72 %	-	91,9	0,9	99,1	63,0	28,3	7,6	0,4	0,1	0,7	-
		69 %	-	92,1	3,2	96,8	62,0	30,6	2,8	0,3	0,1	4,1	0,3
029	WOLFSKEHLEN	72 ABS.	1858	1730	16	1714	922	658	116	1	1	16	-
		69 ABS.	1650	1519	31	1488	817	553	48	5	1	52	12
		72 %	-	93,1	0,9	99,1	53,8	38,4	6,8	0,1	0,1	0,9	-
		69 %	-	92,1	2,0	98,0	54,9	37,2	3,2	0,3	0,1	3,5	0,8
030	WORFELDEN	72 ABS.	1781	1609	13	1596	804	629	154	1	2	6	-
		69 ABS.	1480	1348	30	1318	637	527	68	6	2	66	12
		72 %	-	90,3	0,8	99,2	50,4	39,4	9,6	0,1	0,1	0,4	-
		69 %	-	91,1	2,2	97,8	48,3	40,0	5,2	0,5	0,2	5,0	0,9
998	BRIEFWAHL	72 ABS.	-	7142	27	7115	3965	2321	754	35	5	35	-
		69 ABS.	-	5721	37	5684	3255	1791	385	39	24	154	36
		72 %	-	-	0,4	99,6	55,7	32,6	10,6	0,5	0,1	0,5	-
		69 %	-	-	0,6	99,4	57,3	31,5	6,8	0,7	0,4	2,7	0,6
LKR. GROSS-GERAU		72 ABS.	142382	133732	889	132843	74464	44414	12472	544	123	826	-
		69 ABS.	129603	118142	1870	116272	65409	38096	5646	1131	193	4923	874
		72 %	-	93,9	0,7	99,3	56,1	33,4	9,4	0,4	0,1	0,6	-
		69 %	-	91,2	1,6	98,4	56,3	32,8	4,9	1,0	0,2	4,2	0,8
143 LKR. HANAU													
001	BERGEN-ENKHEIM, ST.	72 ABS.	10503	9323	72	9251	4442	3391	1324	25	11	58	-
		69 ABS.	9964	8416	132	8284	4448	2591	681	69	22	417	56
		72 %	-	88,8	0,8	99,2	48,0	36,7	14,3	0,3	0,1	0,6	-
		69 %	-	84,5	1,6	98,4	53,7	31,3	8,2	0,8	0,3	5,0	0,7
002	BISCHOFSCHEIM	72 ABS.	7464	6634	18	6616	3280	2371	899	22	4	40	-
		69 ABS.	5811	4951	105	4846	2487	1624	393	42	10	276	14
		72 %	-	88,9	0,3	99,7	49,6	35,8	13,6	0,3	0,1	0,6	-
		69 %	-	85,2	2,1	97,9	51,3	33,5	8,1	0,9	0,2	5,7	0,3
003	BRUCHKOEDEL	72 ABS.	8855	7810	20	7790	3594	3421	709	15	5	46	-
		69 ABS.	7019	6229	167	6062	2820	2530	302	54	8	149	199
		72 %	-	88,2	0,3	99,7	46,1	43,9	9,1	0,2	0,1	0,6	-
		69 %	-	88,7	2,7	97,3	46,5	41,7	5,0	0,9	0,1	2,5	3,3
005	DOERNIGHEIM, ST.	72 ABS.	10667	9162	14	9148	4453	3259	1311	59	9	57	-
		69 ABS.	9845	8019	10	8009	4001	2686	753	183	16	355	15
		72 %	-	85,9	0,2	99,8	48,7	35,6	14,3	0,6	0,1	0,6	-
		69 %	-	81,5	0,1	99,9	50,0	33,5	9,4	2,3	0,2	4,4	0,2
033	ERLENSEE	72 ABS.	7290	6383	11	6372	3624	2163	503	35	6	41	-
		69 ABS.	6407	5489	31	5458	3222	1672	236	112	9	197	10
		72 %	-	87,6	0,2	99,8	56,9	33,9	7,9	0,5	0,1	0,6	-
		69 %	-	85,7	0,6	99,4	59,0	30,6	4,3	2,1	0,2	3,6	0,2
009	GROSSAUHEIM, ST.	72 ABS.	10327	9120	30	9090	4628	3481	873	46	5	57	-
		69 ABS.	10101	8696	158	8538	4296	3304	452	130	11	328	17
		72 %	-	88,3	0,3	99,7	50,9	38,3	9,6	0,5	0,1	0,6	-
		69 %	-	86,1	1,8	98,2	50,3	38,7	5,3	1,5	0,1	3,8	0,2
010	GROSSKROTZENBURG	72 ABS.	4045	3529	16	3513	1695	1465	314	20	7	12	-
		69 ABS.	3597	3118	16	3102	1477	1324	159	38	8	93	3
		72 %	-	87,2	0,5	99,5	48,2	41,7	8,9	0,6	0,2	0,3	-
		69 %	-	86,7	0,5	99,5	47,6	42,7	5,1	1,2	0,3	3,0	0,1
036	HAMMERSBACH	72 ABS.	2212	1970	17	1953	1153	627	153	12	2	6	-
		69 ABS.	1941	1704	67	1637	948	493	85	16	3	87	5
		72 %	-	89,1	0,9	99,1	59,0	32,1	7,8	0,6	0,1	0,3	-
		69 %	-	87,8	3,9	96,1	57,9	30,1	5,2	1,0	0,2	5,3	0,3
011	HOCHSTADT	72 ABS.	2990	2666	7	2659	1349	979	304	8	6	13	-
		69 ABS.	2762	2406	14	2392	1281	832	142	33	4	94	6
		72 %	-	89,2	0,3	99,7	50,7	36,8	11,4	0,3	0,2	0,5	-
		69 %	-	87,1	0,6	99,4	53,6	34,8	5,9	1,4	0,2	3,9	0,3
015	LANGENSELBOLD	72 ABS.	6959	6124	25	6099	3620	1774	505	163	7	30	-
		69 ABS.	6357	5440	63	5377	2942	1511	304	360	14	228	18
		72 %	-	88,0	0,4	99,6	59,4	29,1	8,3	2,7	0,1	0,5	-
		69 %	-	85,6	1,2	98,8	54,7	28,1	5,7	6,7	0,3	4,2	0,3

15. ERGEBNISSE DER BUNDESTAGSWAHLEN 1972 UND 1969

IN DEN GEMEINDEN

- ZWEITSTIMMEN -

ST. KZ.	GEMEINDE L A N D K R E I S	WAHL- JAHR	WAHL- BE- RECH- TIGTE	WAELER --- WAHLBE- TEILIGUNG	ABGEGEB. UN- GUELTIG	STIMMEN GUELTIG	SPD	VON DEN GUELTIGEN CDU	F.D.P.	STIMMEN DKP - ADF	ENTFIELEN AUF EFP - EP	NPD	ANDERE PART.
143 LKR. HANAU													
038	NEUBERG	72 ABS.	2813	2460	13	2447	1452	717	192	72	4	10	-
		69 ABS.	2233	1986	85	1901	1212	436	76	109	1	65	2
		72 %	-	87,5	0,5	99,5	59,3	29,3	7,8	2,9	0,2	0,4	-
		69 %	-	88,9	4,3	95,7	63,8	22,9	4,0	5,7	0,1	3,4	0,1
034	NIDDERAU, ST.	72 ABS.	6113	5432	50	5382	3083	1912	335	24	5	23	-
		69 ABS.	5529	4927	135	4792	2696	1534	213	46	5	287	11
		72 %	-	88,9	0,9	99,1	57,3	35,5	6,2	0,4	0,1	0,4	-
		69 %	-	89,1	2,7	97,3	56,3	32,0	4,4	1,0	0,1	6,0	0,2
019	NIEDERDORFELDEN	72 ABS.	1777	1545	2	1543	843	536	143	7	1	13	-
		69 ABS.	1518	1296	7	1289	707	408	70	3	3	88	10
		72 %	-	86,9	0,1	99,9	54,6	34,7	9,3	0,5	0,1	0,8	-
		69 %	-	85,4	0,5	99,5	54,8	31,7	5,4	0,2	0,2	6,8	0,8
025	OSTHEIM	72 ABS.	2199	1964	22	1942	1144	626	158	6	-	8	-
		69 ABS.	1909	1676	47	1629	968	445	76	17	3	114	6
		72 %	-	89,3	1,1	98,9	58,9	32,2	8,1	0,3	-	0,4	-
		69 %	-	87,8	2,8	97,2	59,4	27,3	4,7	1,0	0,2	7,0	0,4
035	RODENBACH	72 ABS.	5047	4522	13	4509	2351	1570	538	28	3	19	-
		69 ABS.	4090	3529	37	3492	1910	1185	157	61	11	159	9
		72 %	-	89,6	0,3	99,7	52,1	34,8	11,9	0,6	0,1	0,4	-
		69 %	-	86,3	1,0	99,0	54,7	33,9	4,5	1,7	0,3	4,6	0,3
039	RONNEBURG	72 ABS.	1799	1645	26	1619	960	527	118	3	2	9	-
		69 ABS.	1598	1436	53	1383	801	396	53	6	2	124	1
		72 %	-	91,4	1,6	98,4	59,3	32,6	7,3	0,2	0,1	0,6	-
		69 %	-	89,9	3,7	96,3	57,9	28,6	3,8	0,4	0,1	9,0	0,1
027	ROSSDORF	72 ABS.	1547	1418	11	1407	774	473	143	7	1	9	-
		69 ABS.	1274	1141	27	1114	691	299	48	17	1	52	6
		72 %	-	91,7	0,8	99,2	55,0	33,6	10,2	0,5	0,1	0,6	-
		69 %	-	89,6	2,4	97,6	62,0	26,8	4,3	1,5	0,1	4,7	0,5
037	SCHOENECK	72 ABS.	6640	5896	21	5875	3191	2044	571	30	8	31	-
		69 ABS.	5397	4760	57	4703	2718	1341	270	48	11	281	34
		72 %	-	88,8	0,4	99,6	54,3	34,8	9,7	0,5	0,1	0,5	-
		69 %	-	88,2	1,2	98,8	57,8	28,5	5,7	1,0	0,2	6,0	0,7
030	WACHENBUCHEN	72 ABS.	2182	1933	3	1930	953	706	255	3	3	10	-
		69 ABS.	1772	1568	45	1523	793	477	154	14	3	81	1
		72 %	-	88,6	0,2	99,8	49,4	36,6	13,2	0,2	0,2	0,5	-
		69 %	-	88,5	2,9	97,1	52,1	31,3	10,1	0,9	0,2	5,3	0,1
998	BRIEFWAHL	72 ABS.	-	4702	15	4687	2446	1640	563	15	6	17	-
		69 ABS.	-	3568	28	3540	1827	1186	313	62	11	126	15
		72 %	-	-	0,3	99,7	52,2	35,0	12,0	0,3	0,1	0,4	-
		69 %	-	-	0,8	99,2	51,6	33,5	8,8	1,8	0,3	3,6	0,4
LKR. HANAU		72 ABS.	101429	94238	406	93832	49035	33682	9911	600	95	509	-
		69 ABS.	89124	80355	1284	79071	42245	26274	4937	1420	156	3601	438
		72 %	-	92,9	0,4	99,6	52,3	35,9	10,6	0,6	0,1	0,5	-
		69 %	-	90,2	1,6	98,4	53,4	33,2	6,2	1,8	0,2	4,6	0,6
176 HOCHTAUNUSKREIS													
001	FRIEDRICHSORF, ST.	72 ABS.	10755	9466	65	9401	4319	3764	1209	32	16	61	-
		69 ABS.	9028	7837	111	7726	3965	2688	574	41	32	411	15
		72 %	-	88,0	0,7	99,3	45,9	40,0	12,9	0,3	0,2	0,6	-
		69 %	-	86,8	1,4	98,6	51,3	34,8	7,4	0,5	0,4	5,3	0,2
002	GLASHUETTEN	72 ABS.	2638	2280	16	2264	687	1242	312	4	-	19	-
		69 ABS.	2250	1809	26	1783	596	955	126	1	10	91	4
		72 %	-	86,4	0,7	99,3	30,3	54,9	13,8	0,2	-	0,8	-
		69 %	-	80,4	1,4	98,6	33,4	53,6	7,1	0,1	0,6	5,1	0,2
003	GRAEVENWIESBACH	72 ABS.	2496	2187	19	2168	1052	893	209	3	-	11	-
		69 ABS.	2281	1927	49	1878	943	669	108	2	2	144	10
		72 %	-	87,6	0,9	99,1	48,5	41,2	9,6	0,1	-	0,5	-
		69 %	-	84,5	2,5	97,5	50,2	35,6	5,8	0,1	0,1	7,7	0,5
004	HOMBURG V.D.H., BAD, ST.	72 ABS.	35977	29524	47	29477	10996	14080	4089	83	45	184	-
		69 ABS.	33562	26205	107	26098	10665	11448	2246	128	86	1392	133
		72 %	-	82,1	0,2	99,8	37,3	47,8	13,9	0,3	0,2	0,6	-
		69 %	-	78,1	0,4	99,6	40,9	43,9	8,6	0,5	0,3	5,3	0,5
005	KOENIGSTEIN I.TS., ST.	72 ABS.	9922	8050	43	8007	2643	4147	1167	7	7	36	-
		69 ABS.	8894	6775	71	6704	2662	3145	616	23	25	221	12
		72 %	-	81,1	0,5	99,5	33,0	51,8	14,6	0,1	0,1	0,4	-
		69 %	-	76,2	1,0	99,0	39,7	46,9	9,2	0,3	0,4	3,3	0,2
006	KRONBERG, ST.	72 ABS.	11952	9957	28	9929	3775	4495	1596	19	3	41	-
		69 ABS.	9736	7740	58	7682	3457	3133	754	40	30	252	16
		72 %	-	83,3	0,3	99,7	38,0	45,3	16,1	0,2	0,0	0,4	-
		69 %	-	79,5	0,7	99,3	45,0	40,8	9,8	0,5	0,4	3,3	0,2



15. ERGEBNISSE DER BUNDESTAGSWAHLEN 1972 UND 1969

IN DEN GEMEINDEN

- ZWEITSTIMMEN -

ST. KZ.	GEMEINDE		WAHL- JAHR	WAHL- BE- RECH- TIGTE	WAEHLER --- WAHLBE- TEILIGUNG	ABGEGEB. UN- GUELTIG	STIMMEN GUELTIG	SPD	CDU	VON DEN GUELTIGEN STIMMEN F.D.P.	STIMMEN DKP - ADF	ENTFIELEN AUF EFP - EP	AUF NPD	ANDERE PART.
176 HOCHTAUNUSKREIS														
007	NEU-ANSPACH	72	ABS.	4347	3844	42	3802	2063	1339	367	18	5	10	-
		69	ABS.	3777	3285	83	3202	1845	988	169	48	3	128	21
		72	%	-	88,4	1,1	98,9	54,3	35,2	9,7	0,5	0,1	0,3	-
		69	%	-	87,0	2,5	97,5	57,6	30,9	5,3	1,5	0,1	4,0	0,7
008	OBERURSEL (TAUNUS), ST.	72	ABS.	26285	22543	159	22384	9371	10107	2684	83	22	117	-
		69	ABS.	23891	19583	245	19338	8726	8101	1460	116	52	813	70
		72	%	-	85,8	0,7	99,3	41,9	45,2	12,0	0,4	0,1	0,5	-
		69	%	-	82,0	1,3	98,7	45,1	41,9	7,5	0,6	0,3	4,2	0,4
009	SCHMITTEN	72	ABS.	4436	3788	33	3755	1415	1982	320	4	5	29	-
		69	ABS.	4124	3388	54	3334	1278	1687	149	13	8	196	3
		72	%	-	85,4	0,9	99,1	37,7	52,8	8,5	0,1	0,1	0,8	-
		69	%	-	82,2	1,6	98,4	38,3	50,6	4,5	0,4	0,2	5,9	0,1
010	STEINBACH A.TS.	72	ABS.	5814	5156	24	5132	2604	1678	797	23	2	28	-
		69	ABS.	4281	3693	46	3647	2113	1034	327	22	12	131	8
		72	%	-	88,7	0,5	99,5	50,7	32,7	15,5	0,4	0,0	0,5	-
		69	%	-	86,3	1,2	98,8	57,9	28,4	9,0	0,6	0,3	3,6	0,2
011	USINGEN, ST.	72	ABS.	6426	5475	37	5438	2197	2642	555	15	-	29	-
		69	ABS.	5553	4615	70	4545	1857	2022	328	20	17	265	36
		72	%	-	85,2	0,7	99,3	40,4	48,6	10,2	0,3	-	0,5	-
		69	%	-	83,1	1,5	98,5	40,9	44,5	7,2	0,4	0,4	5,8	0,8
012	WEHRHEIM	72	ABS.	3951	3512	32	3480	1505	1600	355	13	1	6	-
		69	ABS.	3410	2962	64	2898	1373	1193	172	21	7	120	12
		72	%	-	88,9	0,9	99,1	43,2	46,0	10,2	0,4	0,0	0,2	-
		69	%	-	86,9	2,2	97,8	47,4	41,2	5,9	0,7	0,2	4,1	0,4
013	WEILROD	72	ABS.	3510	3023	23	3000	1329	1381	252	9	2	27	-
		69	ABS.	3284	2747	57	2690	1201	1077	203	13	8	180	8
		72	%	-	86,1	0,8	99,2	44,3	46,0	8,4	0,3	0,1	0,9	-
		69	%	-	83,6	2,1	97,9	44,6	40,0	7,5	0,5	0,3	6,7	0,3
998	BRIEFWAHL	72	ABS.	-	9266	34	9232	2910	4719	1491	38	17	57	-
		69	ABS.	-	8484	32	8452	3145	3981	931	57	35	279	24
		72	%	-	-	0,4	99,6	31,5	51,1	16,2	0,4	0,2	0,6	-
		69	%	-	-	0,4	99,6	37,2	47,1	11,0	0,7	0,4	3,3	0,3
HOCHTAUNUSKREIS	HOCHTAUNUSKREIS	72	ABS.	128509	118071	602	117469	46866	54069	15403	351	125	655	-
		69	ABS.	114071	101050	1073	99977	43826	42121	8163	545	327	4623	372
		72	%	-	91,9	0,5	99,5	39,9	46,0	13,1	0,3	0,1	0,6	-
		69	%	-	88,6	1,1	98,9	43,8	42,1	8,2	0,5	0,3	4,6	0,4
145 LKR. LIMBURG														
055	BRECHEN	72	ABS.	3003	2614	28	2586	1041	1443	87	6	1	8	-
		69	ABS.	2742	2366	49	2317	842	1382	36	4	3	48	2
		72	%	-	87,0	1,1	98,9	40,3	55,8	3,4	0,2	0,0	0,3	-
		69	%	-	86,3	2,1	97,9	36,3	59,6	1,6	0,2	0,1	2,1	0,1
002	CAMBERG, ST.	72	ABS.	3615	3034	18	3016	1107	1651	234	1	5	18	-
		69	ABS.	3292	2675	28	2647	966	1374	121	9	6	115	56
		72	%	-	83,9	0,6	99,4	36,7	54,7	7,8	0,0	0,2	0,6	-
		69	%	-	81,3	1,0	99,0	36,5	51,9	4,6	0,3	0,2	4,3	2,1
004	DEHRN	72	ABS.	1273	1127	3	1124	389	700	32	-	-	3	-
		69	ABS.	1177	1008	11	997	283	674	14	1	2	23	-
		72	%	-	88,5	0,3	99,7	34,6	62,3	2,8	-	-	0,3	-
		69	%	-	85,6	1,1	98,9	28,4	67,6	1,4	0,1	0,2	2,3	-
006	DOMBACH	72	ABS.	176	149	1	148	54	86	7	-	-	1	-
		69	ABS.	160	132	5	127	49	76	1	-	-	1	-
		72	%	-	84,7	0,7	99,3	36,5	58,1	4,7	-	-	0,7	-
		69	%	-	82,5	3,8	96,2	38,6	59,8	0,8	-	-	0,8	-
052	DORNBURG	72	ABS.	4755	4179	48	4131	1318	2662	129	8	3	11	-
		69	ABS.	4402	3853	117	3736	1030	2530	73	9	6	79	9
		72	%	-	87,9	1,1	98,9	31,9	64,4	3,1	0,2	0,1	0,3	-
		69	%	-	87,5	3,0	97,0	27,6	67,7	2,0	0,2	0,2	2,1	0,2
009	EISENBACH	72	ABS.	1367	1208	18	1190	443	679	52	4	5	7	-
		69	ABS.	1285	1133	42	1091	369	665	29	3	1	21	3
		72	%	-	88,4	1,5	98,5	37,2	57,1	4,4	0,3	0,4	0,6	-
		69	%	-	88,2	3,7	96,3	33,8	61,0	2,7	0,3	0,1	1,9	0,3
010	ELBGRUND	72	ABS.	434	391	4	387	144	234	8	-	-	1	-
		69	ABS.	409	369	8	361	132	194	9	-	-	25	1
		72	%	-	90,1	1,0	99,0	37,2	60,5	2,1	-	-	0,3	-
		69	%	-	90,2	2,2	97,8	36,6	53,7	2,5	-	-	6,9	0,3
053	ELBTAL	72	ABS.	948	836	9	827	302	487	37	1	-	-	-
		69	ABS.	878	755	16	739	221	468	21	1	1	27	-
		72	%	-	88,2	1,1	98,9	36,5	58,9	4,5	0,1	-	-	-
		69	%	-	86,0	2,1	97,9	29,9	63,3	2,8	0,1	0,1	3,7	-

15. ERGEBNISSE DER BUNDESTAGSWAHLEN 1972 UND 1969

IN DEN GEMEINDEN

- ZWEITSTIMMEN -

ST. KZ.	GEMEINDE LANDKREIS	WAHL- JAHR	WAHL- BE- RECH- TIGTE	WAHLER --- WAHLBE- TEILNUNG	ABGEGEB. UN- GUELTIG	STIMMEN GUELTIG	SPD	CDU	F.D.P.	VON DEN GUELTIGEN STIMMEN DKP	ENTFIELEN AUF EFP EP	NPD	ANDERE PART.
145 LKR. LIMBURG													
011	ELLAR	72 ABS.	1484	1330	14	1316	372	903	37	2	-	2	-
		69 ABS.	1307	1193	29	1164	271	828	29	4	1	31	-
		72 %	-	89,6	1,1	98,9	28,3	68,6	2,8	0,2	-	0,2	-
		69 %	-	91,3	2,4	97,6	23,3	71,1	2,5	0,3	0,1	2,7	-
012	ELZ	72 ABS.	4928	4247	52	4195	1714	2253	209	6	4	9	-
		69 ABS.	4453	3857	107	3750	1434	2097	103	7	3	95	11
		72 %	-	86,2	1,2	98,8	40,9	53,7	5,0	0,1	0,1	0,2	-
		69 %	-	86,6	2,8	97,2	38,2	55,9	2,7	0,2	0,1	2,5	0,3
013	ERBACH	72 ABS.	1511	1308	15	1293	644	573	65	2	2	7	-
		69 ABS.	1357	1151	19	1132	520	521	23	2	3	42	21
		72 %	-	86,6	1,1	98,9	49,8	44,3	5,0	0,2	0,2	0,5	-
		69 %	-	84,8	1,7	98,3	45,9	46,0	2,0	0,2	0,3	3,7	1,9
014	ESCHHOFEN	72 ABS.	1662	1480	18	1462	601	799	57	1	1	3	-
		69 ABS.	1545	1350	34	1316	513	750	21	-	4	26	2
		72 %	-	89,0	1,2	98,8	41,1	54,7	3,9	0,1	0,1	0,2	-
		69 %	-	87,4	2,5	97,5	39,0	57,0	1,6	-	0,3	2,0	0,2
017	HADAMAR, ST.	72 ABS.	7347	6378	77	6301	2444	3517	297	10	5	28	-
		69 ABS.	6823	5850	143	5707	2129	3166	160	8	3	214	27
		72 %	-	86,8	1,2	98,8	38,8	55,8	4,7	0,2	0,1	0,4	-
		69 %	-	85,7	2,4	97,6	37,3	55,5	2,8	0,1	0,1	3,7	0,5
018	HAINTCHEN	72 ABS.	551	480	6	474	93	364	15	2	-	-	-
		69 ABS.	508	448	12	436	81	329	9	-	-	15	2
		72 %	-	87,1	1,3	98,8	19,6	76,8	3,2	0,4	-	-	-
		69 %	-	88,2	2,7	97,3	18,6	75,5	2,1	-	-	3,4	0,5
054	HUENFELDEN	72 ABS.	5114	4343	17	4326	2233	1708	345	10	3	27	-
		69 ABS.	4571	3816	60	3756	1859	1197	246	10	4	355	85
		72 %	-	84,9	0,4	99,6	51,6	39,5	8,0	0,2	0,1	0,6	-
		69 %	-	83,5	1,6	98,4	49,5	31,9	6,5	0,3	0,1	9,5	2,3
027	LANGENDERNBACH	72 ABS.	1158	1006	15	991	310	652	23	-	2	4	-
		69 ABS.	1071	925	25	900	242	622	12	1	1	22	-
		72 %	-	86,9	1,5	98,5	31,3	65,8	2,3	-	0,2	0,4	-
		69 %	-	86,4	2,7	97,3	26,9	69,1	1,3	0,1	0,1	2,4	-
028	LIMBURG A.D. LAHN, ST.	72 ABS.	15124	12582	91	12491	5044	6572	792	18	4	61	-
		69 ABS.	14084	11499	160	11339	4368	6078	474	31	17	332	39
		72 %	-	83,2	0,7	99,3	40,4	52,6	6,3	0,1	0,0	0,5	-
		69 %	-	81,6	1,4	98,6	38,5	53,6	4,2	0,3	0,1	2,9	0,3
030	LINTER	72 ABS.	827	711	6	705	388	229	83	3	-	2	-
		69 ABS.	681	598	7	591	309	179	57	3	2	41	-
		72 %	-	86,0	0,8	99,2	55,0	32,5	11,8	0,4	-	0,3	-
		69 %	-	87,8	1,2	98,8	52,3	30,3	9,6	0,5	0,3	6,9	-
036	NIEDERSELTERS	72 ABS.	1716	1479	12	1467	636	747	76	1	1	6	-
		69 ABS.	1629	1381	32	1349	528	703	54	2	4	48	10
		72 %	-	86,2	0,8	99,2	43,4	50,9	5,2	0,1	0,1	0,4	-
		69 %	-	84,8	2,3	97,7	39,1	52,1	4,0	0,1	0,3	3,6	0,7
039	OBERBRECHEN	72 ABS.	1482	1254	15	1239	642	548	43	2	-	4	-
		69 ABS.	1328	1071	27	1044	475	504	26	2	-	36	1
		72 %	-	84,6	1,2	98,8	51,8	44,2	3,5	0,2	-	0,3	-
		69 %	-	80,6	2,5	97,5	45,5	48,3	2,5	0,2	-	3,4	0,1
040	OBERSELTERS	72 ABS.	715	633	8	625	292	292	39	1	-	1	-
		69 ABS.	621	559	17	542	228	293	9	1	-	11	-
		72 %	-	88,5	1,3	98,7	46,7	46,7	6,2	0,2	-	0,2	-
		69 %	-	90,0	3,0	97,0	42,1	54,1	1,7	0,2	-	2,0	-
043	OFFHEIM	72 ABS.	1155	1038	11	1027	531	461	31	2	-	2	-
		69 ABS.	1056	959	16	943	474	426	11	1	-	30	1
		72 %	-	89,9	1,1	98,9	51,7	44,9	3,0	0,2	-	0,2	-
		69 %	-	90,8	1,7	98,3	50,3	45,2	1,2	0,1	-	3,2	0,1
045	SCHWICKERSHAUSEN	72 ABS.	331	289	1	288	114	151	22	1	-	-	-
		69 ABS.	300	260	1	259	95	140	7	1	1	14	1
		72 %	-	87,3	0,3	99,7	39,6	52,4	7,6	0,3	-	-	-
		69 %	-	86,7	0,4	99,6	36,7	54,1	2,7	0,4	0,4	5,4	0,4
046	STAFFEL	72 ABS.	1714	1524	20	1504	856	500	142	1	-	5	-
		69 ABS.	1514	1322	27	1295	757	396	83	5	1	45	8
		72 %	-	88,9	1,3	98,7	56,9	33,2	9,4	0,1	-	0,3	-
		69 %	-	87,3	2,0	98,0	58,5	30,6	6,4	0,4	0,1	3,5	0,6
056	WALDBRUNN	72 ABS.	2075	1799	28	1771	601	1117	39	7	2	5	-
		69 ABS.	1887	1702	44	1658	455	1133	16	4	-	49	1
		72 %	-	86,7	1,6	98,4	33,9	63,1	2,2	0,4	0,1	0,3	-
		69 %	-	90,2	2,6	97,4	27,4	68,3	1,0	0,2	-	3,0	0,1
051	WUERGES	72 ABS.	1478	1315	10	1305	573	683	41	3	-	5	-
		69 ABS.	1288	1140	18	1122	456	570	25	10	1	57	3
		72 %	-	89,0	0,8	99,2	43,9	52,3	3,1	0,2	-	0,4	-
		69 %	-	88,5	1,6	98,4	40,6	50,8	2,2	0,9	0,1	5,1	0,3

15. ERGEBNISSE DER BUNDESTAGSWAHLEN 1972 UND 1969

IN DEN GEMEINDEN

- ZWEITSTIMMEN -

ST. KZ.	GEMEINDE		WAHL- JAHR	WAHL- BE- RECH- TIGTE	WAEHLER WAHLBE- TEILIGUNG	ABGEGEB. UN- GUELTIG	STIMMEN GUELTIG	SPD	CDU	VON DEN GUELTIGEN F.D.P.	STIMMEN DKP ADF	ENTFIELEN EP	AUF NP	ANDERE PART.
145 LKR. LIMBURG														
998	BRIEFWAHL	72	ABS.	-	4671	16	4655	1404	2895	322	10	2	22	-
		69	ABS.	-	3636	28	3608	1011	2329	152	19	5	74	18
		72	%	-	-	0,3	99,7	30,2	62,2	6,9	0,2	0,0	0,5	-
		69	%	-	-	0,8	99,2	28,0	64,6	4,2	0,5	0,1	2,1	0,5
LKR. LIMBURG	72	ABS.	65943	61405	561	60844	24290	32906	3264	102	40	242	-	
	69	ABS.	60368	55008	1082	53926	20097	29624	1821	138	69	1876	301	
	72	%	-	93,1	0,9	99,1	39,9	54,1	5,4	0,2	0,1	0,4	-	
	69	%	-	91,1	2,0	98,0	37,3	54,9	3,4	0,3	0,1	3,5	0,6	
146 MAIN-TAUNUS-KREIS														
001	ALTENHAIN	72	ABS.	980	871	4	867	295	447	122	-	-	3	-
		69	ABS.	793	689	5	684	258	345	57	1	1	22	-
		72	%	-	88,9	0,5	99,5	34,0	51,6	14,1	-	-	0,3	-
		69	%	-	86,9	0,7	99,3	37,7	50,4	8,3	0,1	0,1	3,2	-
002	AURINGEN	72	ABS.	1052	950	5	945	383	443	109	1	-	9	-
		69	ABS.	795	680	14	666	270	297	37	-	2	51	9
		72	%	-	90,3	0,5	99,5	40,5	46,9	11,5	0,1	-	1,0	-
		69	%	-	85,5	2,1	97,9	40,5	44,6	5,6	-	0,3	7,7	1,4
003	BRECKENHEIM	72	ABS.	1302	1119	4	1115	576	409	111	6	2	11	-
		69	ABS.	1034	846	4	842	461	222	62	-	1	92	4
		72	%	-	85,9	0,4	99,6	51,7	36,7	10,0	0,5	0,2	1,0	-
		69	%	-	81,8	0,5	99,5	54,8	26,4	7,4	-	0,1	10,9	0,5
004	BREMTHAL	72	ABS.	2029	1811	8	1803	765	899	130	2	3	4	-
		69	ABS.	1744	1523	22	1501	686	713	41	1	3	56	1
		72	%	-	89,3	0,4	99,6	42,4	49,9	7,2	0,1	0,2	0,2	-
		69	%	-	87,3	1,4	98,6	45,7	47,5	2,7	0,1	0,2	3,7	0,1
005	DELKENHEIM	72	ABS.	2425	2051	4	2047	1102	785	136	7	3	14	-
		69	ABS.	2161	1761	7	1754	894	665	65	9	3	108	10
		72	%	-	84,6	0,2	99,8	53,8	38,3	6,6	0,3	0,1	0,7	-
		69	%	-	81,5	0,4	99,6	51,0	37,9	3,7	0,5	0,2	6,2	0,6
008	EHLHALTEN	72	ABS.	640	563	7	556	199	303	47	2	1	4	-
		69	ABS.	454	390	9	381	136	217	8	4	1	15	-
		72	%	-	88,0	1,2	98,8	35,8	54,5	8,5	0,4	0,2	0,7	-
		69	%	-	85,9	2,3	97,7	35,7	57,0	2,1	1,0	0,3	3,9	-
010	EPPSTEIN,ST.	72	ABS.	1736	1536	10	1526	624	693	190	3	1	15	-
		69	ABS.	1579	1322	18	1304	522	573	114	4	4	76	11
		72	%	-	88,5	0,7	99,3	40,9	45,4	12,5	0,2	0,1	1,0	-
		69	%	-	83,7	1,4	98,6	40,0	43,9	8,7	0,3	0,3	5,8	0,8
011	ESCHBORN,ST.	72	ABS.	11023	9502	20	9482	4039	3803	1542	33	10	55	-
		69	ABS.	8405	6954	66	6888	3298	2481	713	27	29	301	39
		72	%	-	86,2	0,2	99,8	42,6	40,1	16,3	0,3	0,1	0,6	-
		69	%	-	82,7	0,9	99,1	47,9	36,0	10,4	0,4	0,4	4,4	0,6
012	FISCHBACH	72	ABS.	2764	2409	14	2395	783	1277	304	6	1	24	-
		69	ABS.	2270	1878	36	1842	739	859	147	10	3	81	3
		72	%	-	87,2	0,6	99,4	32,7	53,3	12,7	0,3	0,0	1,0	-
		69	%	-	82,7	1,9	98,1	40,1	46,6	8,0	0,5	0,2	4,4	0,2
013	FLOERSHEIM,ST.	72	ABS.	10481	9273	54	9219	4179	4269	675	17	10	69	-
		69	ABS.	9527	8262	176	8086	3509	3790	247	27	18	289	206
		72	%	-	88,5	0,6	99,4	45,3	46,3	7,3	0,2	0,1	0,7	-
		69	%	-	86,7	2,1	97,9	43,4	46,9	3,1	0,3	0,2	3,6	2,5
015	HATTERSHEIM,ST.	72	ABS.	13034	11516	36	11480	5364	4890	1101	25	6	94	-
		69	ABS.	8587	7525	119	7406	3757	2979	292	15	11	317	35
		72	%	-	88,4	0,3	99,7	46,7	42,6	9,6	0,2	0,1	0,8	-
		69	%	-	87,6	1,6	98,4	50,7	40,2	3,9	0,2	0,1	4,3	0,5
016	HOCHHEIM A.M.,ST.	72	ABS.	8076	7145	10	7135	2796	3525	747	18	5	44	-
		69	ABS.	6462	5562	21	5541	2127	2840	287	20	13	218	36
		72	%	-	88,5	0,1	99,9	39,2	49,4	10,5	0,3	0,1	0,6	-
		69	%	-	86,1	0,4	99,6	38,4	51,3	5,2	0,4	0,2	3,9	0,6
017	HOFHEIM A.TS.,ST.	72	ABS.	18659	16335	95	16240	6505	7533	2067	37	16	82	-
		69	ABS.	19318	16332	245	16087	6979	7187	1118	60	53	648	42
		72	%	-	87,5	0,6	99,4	40,1	46,4	12,7	0,2	0,1	0,5	-
		69	%	-	84,5	1,5	98,5	43,4	44,7	6,9	0,4	0,3	4,0	0,3
018	KELKHEIM,ST.	72	ABS.	11289	9848	63	9785	3388	4865	1444	24	9	55	-
		69	ABS.	10052	8446	92	8354	3360	3883	748	26	26	296	15
		72	%	-	87,2	0,6	99,4	34,6	49,7	14,8	0,2	0,1	0,6	-
		69	%	-	84,0	1,1	98,9	40,2	46,5	9,0	0,3	0,3	3,5	0,2
020	KRIFTEL	72	ABS.	4603	4088	10	4078	1618	2001	416	9	4	30	-
		69	ABS.	3764	3207	35	3172	1352	1543	122	14	4	133	4
		72	%	-	88,8	0,2	99,8	39,7	49,1	10,2	0,2	0,1	0,7	-
		69	%	-	85,2	1,1	98,9	42,6	48,6	3,8	0,4	0,1	4,2	0,1

15. ERGEBNISSE DER BUNDESTAGSWAHLEN 1972 UND 1969

IN DEN GEMEINDEN

- ZWEITSTIMMEN -

ST. KZ.	GEMEINDE	WAHL- JAHR	WAHL- BE- RECH- TIGTE	WAELER --- WAHLBE- TEILIGUNG	ABGEGEB. UN- GUELTIG	STIMMEN GUELTIG	SPD	VON DEN GUELTIGEN CDU	STIMMEN DKP ADF	ENTFIELEN AUF EP	ANDERE PART.
	LANDKREIS							F.D.P.			
146 MAIN-TAUNUS-KREIS											
047	LIEDERBACH	72 ABS.	3023	2693	5	2688	1063	1234	370	5	16
		69 ABS.	2478	2110	8	2102	940	873	173	8	97
		72 %	-	89,1	0,2	99,8	39,5	45,9	13,8	0,2	0,6
		69 %	-	85,1	0,4	99,6	44,7	41,5	8,2	0,4	4,6
023	MASSENHEIM	72 ABS.	855	749	8	741	342	330	63	-	5
		69 ABS.	759	647	14	633	274	249	47	-	60
		72 %	-	87,6	1,1	98,9	46,2	44,5	8,5	-	0,7
		69 %	-	85,2	2,2	97,8	43,3	39,3	7,4	-	9,5
024	MEDENBACH	72 ABS.	1045	923	3	920	458	351	98	1	11
		69 ABS.	724	604	20	584	295	189	47	2	39
		72 %	-	88,3	0,3	99,7	49,8	38,2	10,7	0,1	1,2
		69 %	-	83,4	3,3	96,7	50,5	32,4	8,0	0,3	6,7
025	NAUROD	72 ABS.	2041	1791	7	1784	817	704	245	6	11
		69 ABS.	1455	1243	27	1216	639	396	98	2	63
		72 %	-	87,8	0,4	99,6	45,8	39,5	13,7	0,3	0,6
		69 %	-	85,4	2,2	97,8	52,5	32,6	8,1	0,2	5,2
026	NEUENHAIN	72 ABS.	3379	2892	31	2861	982	1386	468	4	19
		69 ABS.	2723	2254	28	2226	927	905	239	6	138
		72 %	-	85,6	1,1	98,9	34,3	48,4	16,4	0,1	0,7
		69 %	-	82,8	1,2	98,8	41,6	40,7	10,7	0,3	6,2
030	NIEDERNHAUSEN	72 ABS.	4246	3554	8	3546	1415	1523	573	4	26
		69 ABS.	2950	2425	27	2398	1087	1024	143	13	113
		72 %	-	83,7	0,2	99,8	39,9	42,9	16,2	0,1	0,7
		69 %	-	82,2	1,1	98,9	45,3	42,7	6,0	0,5	4,7
032	NORDENSTADT	72 ABS.	1478	1284	7	1277	587	568	106	3	11
		69 ABS.	1229	1009	5	1004	483	390	67	3	54
		72 %	-	86,9	0,5	99,5	46,0	44,5	8,3	0,2	0,9
		69 %	-	82,1	0,5	99,5	48,1	38,8	6,7	0,3	5,4
049	ROSSERT	72 ABS.	1852	1579	3	1576	673	731	140	3	29
		69 ABS.	1677	1416	18	1398	630	578	94	4	88
		72 %	-	85,3	0,2	99,8	42,7	46,4	8,9	0,2	1,8
		69 %	-	84,4	1,3	98,7	45,1	41,3	6,7	0,3	6,3
039	SCHWALBACH A.TS.,ST.	72 ABS.	9434	8134	49	8085	3559	3138	1306	34	44
		69 ABS.	8444	6934	67	6867	3472	2287	687	29	283
		72 %	-	86,2	0,6	99,4	44,0	38,8	16,2	0,4	0,5
		69 %	-	82,1	1,0	99,0	50,6	33,3	10,0	0,4	4,1
040	SODEN AM TAUNUS,BAD,ST.	72 ABS.	7134	6026	12	6014	2025	2930	995	13	46
		69 ABS.	6574	5170	17	5153	2002	2205	614	24	19
		72 %	-	84,5	0,2	99,8	33,7	48,7	16,5	0,2	0,8
		69 %	-	78,6	0,3	99,7	38,9	42,8	11,9	0,5	5,3
041	SULZBACH A.TS.	72 ABS.	4474	3935	10	3925	1788	1569	532	10	25
		69 ABS.	4146	3545	11	3534	1843	1274	265	19	119
		72 %	-	88,0	0,3	99,7	45,6	40,0	13,6	0,3	0,6
		69 %	-	85,5	0,3	99,7	52,2	36,0	7,5	0,5	3,4
042	VOCKENHAUSEN	72 ABS.	1319	1124	7	1117	446	516	149	3	3
		69 ABS.	1204	1037	14	1023	486	412	66	4	52
		72 %	-	85,2	0,6	99,4	39,9	46,2	13,3	0,3	0,3
		69 %	-	86,1	1,4	98,6	47,5	40,3	6,5	0,4	5,1
043	WALLAU	72 ABS.	1558	1373	13	1360	692	529	111	8	17
		69 ABS.	1411	1147	25	1122	530	425	73	11	78
		72 %	-	88,1	0,9	99,1	50,9	38,9	8,2	0,6	1,3
		69 %	-	81,3	2,2	97,8	47,2	37,9	6,5	1,0	7,0
046	WILDSACHSEN	72 ABS.	521	462	5	457	175	220	51	2	9
		69 ABS.	358	309	5	304	135	122	16	-	30
		72 %	-	88,7	1,1	98,9	38,3	48,1	11,2	0,4	2,0
		69 %	-	86,3	1,6	98,4	44,4	40,1	5,3	-	9,9
998	BRIEFWAHL	72 ABS.	-	7841	16	7825	2978	3623	1159	23	29
		69 ABS.	-	6201	29	6172	2539	2695	620	33	226
		72 %	-	-	0,2	99,8	38,1	46,3	14,8	0,3	0,4
		69 %	-	-	0,5	99,5	41,1	43,7	10,0	0,5	3,7
MAIN-TAUNUS-KREIS											
		72 ABS.	132452	123377	528	122849	50616	55494	15507	309	814
		69 ABS.	113077	101428	1184	100244	44630	42618	7307	376	4417
		72 %	-	93,1	0,4	99,6	41,2	45,2	12,6	0,3	0,7
		69 %	-	89,7	1,2	98,8	44,5	42,5	7,3	0,4	4,4
147 OBERLAHNKREIS											
003	ALTENKIRCHEN	72 ABS.	498	425	3	422	256	130	32	-	4
		69 ABS.	458	395	14	381	239	92	20	3	27
		72 %	-	85,3	0,7	99,3	60,7	30,8	7,6	-	0,9
		69 %	-	86,2	3,5	96,5	62,7	24,1	5,2	0,8	7,1

15. ERGEBNISSE DER BUNDESTAGSWAHLEN 1972 UND 1969

IN DEN GEMEINDEN

- ZWEITSTIMMEN -

ST. KZ.	G E M E I N D E  L A N D K R E I S	WAHL- JAHR	WAHL- BE- RECH- TIGTE	WAELER --- WAHLBE- TEILIGUNG	ABGEGEB. UN- GUELTIG	STIMMEN GUELTIG	SPD	VON DEN GUELTIGEN CDU	STIMMEN F.D.P.	DKP ADF	ENTFIELEN AUF EFP EP	NP	ANDERE PART.
147 OBERLAHNKREIS													
065	BESELICH	72 ABS.	3368	2980	26	2954	1243	1522	171	5	1	12	-
		69 ABS.	3100	2637	55	2582	981	1281	110	6	2	99	103
		72 %	-	88,5	0,9	99,1	42,1	51,5	5,8	0,2	0,0	0,4	-
		69 %	-	85,1	2,1	97,9	38,0	49,6	4,3	0,2	0,1	3,8	4,0
013	EDELSBERG	72 ABS.	431	377	1	376	211	130	27	4	-	4	-
		69 ABS.	383	332	12	320	196	101	9	1	-	12	1
		72 %	-	87,5	0,3	99,7	56,1	34,6	7,2	1,1	-	1,1	-
		69 %	-	86,7	3,6	96,4	61,3	31,6	2,8	0,3	-	3,8	0,3
014	ELKERHAUSEN	72 ABS.	629	562	3	559	359	161	34	1	-	4	-
		69 ABS.	580	523	12	511	305	161	17	-	-	9	19
		72 %	-	89,3	0,5	99,5	64,2	28,8	6,1	0,2	-	0,7	-
		69 %	-	90,2	2,3	97,7	59,7	31,5	3,3	-	-	1,8	3,7
028	KUBACH	72 ABS.	657	591	1	590	289	226	64	1	-	10	-
		69 ABS.	614	562	11	551	256	214	26	1	1	47	6
		72 %	-	90,0	0,2	99,8	49,0	38,3	10,8	0,2	-	1,7	-
		69 %	-	91,5	2,0	98,0	46,5	38,8	4,7	0,2	0,2	8,5	1,1
033	LOEHNBERG	72 ABS.	3162	2839	14	2825	1715	793	291	7	2	17	-
		69 ABS.	2940	2586	66	2520	1493	653	149	7	1	116	101
		72 %	-	89,8	0,5	99,5	60,7	28,1	10,3	0,2	0,1	0,6	-
		69 %	-	88,0	2,6	97,4	59,2	25,9	5,9	0,3	0,0	4,6	4,0
035	MENGERSKIRCHEN	72 ABS.	3406	3003	26	2977	746	2128	88	5	1	9	-
		69 ABS.	3176	2802	50	2752	607	2033	40	5	-	39	28
		72 %	-	88,2	0,9	99,1	25,1	71,5	3,0	0,2	0,0	0,3	-
		69 %	-	88,2	1,8	98,2	22,1	73,9	1,5	0,2	-	1,4	1,0
036	MERENBERG	72 ABS.	1697	1486	13	1473	785	449	211	5	2	21	-
		69 ABS.	1551	1301	25	1276	692	377	99	2	4	88	14
		72 %	-	87,6	0,9	99,1	53,3	30,5	14,3	0,3	0,1	1,4	-
		69 %	-	83,9	1,9	98,1	54,2	29,5	7,8	0,2	0,3	6,9	1,1
038	MUENSTER	72 ABS.	801	703	4	699	442	179	75	1	-	2	-
		69 ABS.	758	665	6	659	415	170	30	3	-	37	4
		72 %	-	87,8	0,6	99,4	63,2	25,6	10,7	0,1	-	0,3	-
		69 %	-	87,7	0,9	99,1	63,0	25,8	4,6	0,5	-	5,6	0,6
044	PHILIPPSTEIN	72 ABS.	645	553	8	545	346	130	66	1	1	1	-
		69 ABS.	596	494	12	482	308	114	37	1	-	18	4
		72 %	-	85,7	1,4	98,6	63,5	23,9	12,1	0,2	0,2	0,2	-
		69 %	-	82,9	2,4	97,6	63,9	23,7	7,7	0,2	-	3,7	0,8
049	RUNKEL, ST.	72 ABS.	4880	4231	18	4213	2251	1579	339	9	3	32	-
		69 ABS.	4513	3841	58	3783	1835	1357	224	4	3	287	73
		72 %	-	86,7	0,4	99,6	53,4	37,5	8,0	0,2	0,1	0,8	-
		69 %	-	85,1	1,5	98,5	48,5	35,9	5,9	0,1	0,1	7,6	1,9
053	SELTERS	72 ABS.	243	193	4	189	110	56	22	-	-	1	-
		69 ABS.	236	184	3	181	92	53	20	1	1	14	-
		72 %	-	79,4	2,1	97,9	58,2	29,6	11,6	-	-	0,5	-
		69 %	-	78,0	1,6	98,4	50,8	29,3	11,0	0,6	0,6	7,7	-
055	VILLMAR	72 ABS.	4744	4070	42	4028	2093	1645	267	7	4	12	-
		69 ABS.	4380	3701	95	3606	1861	1367	135	8	1	151	83
		72 %	-	85,8	1,0	99,0	52,0	40,8	6,6	0,2	0,1	0,3	-
		69 %	-	84,5	2,6	97,4	51,6	37,9	3,7	0,2	0,0	4,2	2,3
058	WEILBURG, ST.	72 ABS.	8995	7757	64	7693	4010	2755	833	23	11	61	-
		69 ABS.	8540	7161	158	7003	3558	2469	473	24	10	341	128
		72 %	-	86,2	0,8	99,2	52,1	35,8	10,8	0,3	0,1	0,8	-
		69 %	-	83,9	2,2	97,8	50,8	35,3	6,8	0,3	0,1	4,9	1,8
059	WEILMUNSTER	72 ABS.	6179	5447	34	5413	2726	2115	503	19	4	46	-
		69 ABS.	5751	4903	104	4799	2382	1759	263	5	4	319	67
		72 %	-	88,2	0,6	99,4	50,4	39,1	9,3	0,4	0,1	0,8	-
		69 %	-	85,3	2,1	97,9	49,6	36,7	5,5	0,1	0,1	6,6	1,4
060	WEINBACH	72 ABS.	2346	2109	21	2088	1277	659	138	6	-	8	-
		69 ABS.	2162	1951	31	1920	1132	572	79	9	-	77	51
		72 %	-	89,9	1,0	99,0	61,2	31,6	6,6	0,3	-	0,4	-
		69 %	-	90,2	1,6	98,4	59,0	29,8	4,1	0,5	-	4,0	2,7
998	BRIEFWAHL	72 ABS.	-	2265	5	2260	1087	949	208	7	1	8	-
		69 ABS.	-	1600	8	1592	711	686	111	8	6	41	29
		72 %	-	-	0,2	99,8	48,1	42,0	9,2	0,3	0,0	0,4	-
		69 %	-	-	0,5	99,5	44,7	43,1	7,0	0,5	0,4	2,6	1,8
OBERLAHNKREIS		72 ABS.	42681	39591	287	39304	19946	15606	3369	101	30	252	-
		69 ABS.	39738	35638	720	34918	17063	13459	1842	88	33	1722	711
		72 %	-	92,8	0,7	99,3	50,7	39,7	8,6	0,3	0,1	0,6	-
		69 %	-	89,7	2,0	98,0	48,9	38,5	5,3	0,3	0,1	4,9	2,0
181 ODENWALDKREIS													
001	BEERFELDEN, ST.	72 ABS.	4697	4137	51	4086	2326	1417	305	12	1	25	-
		69 ABS.	4306	3719	90	3629	2020	1164	214	18	8	198	7
		72 %	-	88,1	1,2	98,8	56,9	34,7	7,5	0,3	0,0	0,6	-
		69 %	-	86,4	2,4	97,6	55,7	32,1	5,9	0,5	0,2	5,5	0,2

15. ERGEBNISSE DER BUNDESTAGSWAHLEN 1972 UND 1969

IN DEN GEMEINDEN

- ZWEITSTIMMEN -

ST. KZ.	GEMEINDE	WAHL- JAHR	WAHL- BE- RECH- TIGTE	WAELER --- WAHLBE- TEILIGUNG	ABGEGEB. UN- GUELTIG	STIMMEN GUELTIG	SPD	VON DEN GUELTIGEN STIMMEN	CDU	F.D.P.	DKP	ADF	ENTFIELEN AUF EFP	EP	NPD	ANDERE PART.
	LANDKREIS															
181 ODENWALDKREIS																
002	BRENSBACH	72	ABS.	2796	2462	35	2427	1232	975	191	11	3	15	-	-	-
		69	ABS.	2508	2213	83	2130	1133	671	118	39	2	161	6	-	-
		72	%	-	88,1	1,4	98,6	50,8	40,2	7,9	0,5	0,1	0,6	-	-	-
		69	%	-	88,2	3,8	96,2	53,2	31,5	5,5	1,8	0,1	7,6	0,3	-	-
003	BREUBERG, ST.	72	ABS.	4132	3618	45	3573	2034	1214	274	27	6	18	-	-	-
		69	ABS.	3679	3169	82	3087	1719	1025	140	51	9	139	4	-	-
		72	%	-	87,6	1,2	98,8	56,9	34,0	7,7	0,8	0,2	0,5	-	-	-
		69	%	-	86,1	2,6	97,4	55,7	33,2	4,5	1,7	0,3	4,5	0,1	-	-
004	BROMBACH TAL	72	ABS.	2015	1694	22	1672	853	665	131	11	1	11	-	-	-
		69	ABS.	1766	1459	50	1409	694	481	115	16	3	100	-	-	-
		72	%	-	84,1	1,3	98,7	51,0	39,8	7,8	0,7	0,1	0,7	-	-	-
		69	%	-	82,6	3,4	96,6	49,3	34,1	8,2	1,1	0,2	7,1	-	-	-
005	ERBACH, ST.	72	ABS.	7160	6157	74	6083	2921	2594	511	21	5	31	-	-	-
		69	ABS.	6780	5680	136	5544	2654	2264	280	27	6	303	10	-	-
		72	%	-	86,0	1,2	98,8	48,0	42,6	8,4	0,3	0,1	0,5	-	-	-
		69	%	-	83,8	2,4	97,6	47,9	40,8	5,1	0,5	0,1	5,5	0,2	-	-
006	FRAENKISCH-CRUMBACH	72	ABS.	1785	1606	16	1590	832	625	103	6	1	23	-	-	-
		69	ABS.	1588	1429	37	1392	730	466	53	11	1	128	3	-	-
		72	%	-	90,0	1,0	99,0	52,3	39,3	6,5	0,4	0,1	1,4	-	-	-
		69	%	-	90,0	2,6	97,4	52,4	33,5	3,8	0,8	0,1	9,2	0,2	-	-
007	HESSENECK	72	ABS.	582	533	8	525	297	212	12	-	-	4	-	-	-
		69	ABS.	560	491	19	472	252	184	14	1	-	21	-	-	-
		72	%	-	91,6	1,5	98,5	56,6	40,4	2,3	-	-	0,8	-	-	-
		69	%	-	87,7	3,9	96,1	53,4	39,0	3,0	0,2	-	4,4	-	-	-
008	HOECHST I.ODW.	72	ABS.	5611	4924	42	4882	2658	1784	392	4	4	40	-	-	-
		69	ABS.	5038	4444	102	4342	2429	1467	166	24	11	235	10	-	-
		72	%	-	87,8	0,9	99,1	54,4	36,5	8,0	0,1	0,1	0,8	-	-	-
		69	%	-	88,2	2,3	97,7	55,9	33,8	3,8	0,6	0,3	5,4	0,2	-	-
009	KOENIG, BAD	72	ABS.	5634	4877	67	4810	2393	1925	419	20	5	48	-	-	-
		69	ABS.	5099	4331	131	4200	2035	1586	274	31	5	261	8	-	-
		72	%	-	86,6	1,4	98,6	49,8	40,0	8,7	0,4	0,1	1,0	-	-	-
		69	%	-	84,9	3,0	97,0	48,5	37,8	6,5	0,7	0,1	6,2	0,2	-	-
010	LUETZELWIEBELSBACH	72	ABS.	3812	3427	64	3363	1785	1367	167	27	3	14	-	-	-
		69	ABS.	3383	3033	105	2928	1451	1183	114	32	3	140	5	-	-
		72	%	-	89,9	1,9	98,1	53,1	40,6	5,0	0,8	0,1	0,4	-	-	-
		69	%	-	89,7	3,5	96,5	49,6	40,4	3,9	1,1	0,1	4,8	0,2	-	-
011	MICHELSTADT, ST.	72	ABS.	9727	8512	116	8396	4573	2974	749	34	18	48	-	-	-
		69	ABS.	8993	7789	195	7594	4227	2559	366	47	13	365	17	-	-
		72	%	-	87,5	1,4	98,6	54,5	35,4	8,9	0,4	0,2	0,6	-	-	-
		69	%	-	86,6	2,5	97,5	55,7	33,7	4,8	0,6	0,2	4,8	0,2	-	-
012	MOSSAUTAL	72	ABS.	1545	1289	13	1276	636	492	120	2	-	26	-	-	-
		69	ABS.	1446	1079	25	1054	474	382	86	6	1	104	1	-	-
		72	%	-	83,4	1,0	99,0	49,8	38,6	9,4	0,2	-	2,0	-	-	-
		69	%	-	74,6	2,3	97,7	45,0	36,2	8,2	0,6	0,1	9,9	0,1	-	-
013	REICHELSHEIM I.ODW.	72	ABS.	4864	4248	36	4212	1877	1979	249	24	3	80	-	-	-
		69	ABS.	4409	3744	98	3646	1566	1466	166	65	6	377	-	-	-
		72	%	-	87,3	0,8	99,2	44,6	47,0	5,9	0,6	0,1	1,9	-	-	-
		69	%	-	84,9	2,6	97,4	43,0	40,2	4,6	1,8	0,2	10,3	-	-	-
014	ROTHENBERG	72	ABS.	1548	1376	18	1358	902	345	104	-	-	7	-	-	-
		69	ABS.	1391	1165	55	1110	742	225	95	3	-	44	1	-	-
		72	%	-	88,9	1,3	98,7	66,4	25,4	7,7	-	-	0,5	-	-	-
		69	%	-	83,8	4,7	95,3	66,8	20,3	8,6	0,3	-	4,0	0,1	-	-
015	SENSBACH TAL	72	ABS.	709	610	10	600	344	216	35	1	1	3	-	-	-
		69	ABS.	653	497	7	490	284	145	24	-	3	34	-	-	-
		72	%	-	86,0	1,6	98,4	57,3	36,0	5,8	0,2	0,2	0,5	-	-	-
		69	%	-	76,1	1,4	98,6	58,0	29,6	4,9	-	0,6	6,9	-	-	-
998	BRIEFWAHL	72	ABS.	-	2963	20	2943	1431	1214	276	8	3	11	-	-	-
		69	ABS.	-	1910	13	1897	855	782	154	21	10	71	4	-	-
		72	%	-	-	0,7	99,3	48,6	41,3	9,4	0,3	0,1	0,4	-	-	-
		69	%	-	-	0,7	99,3	45,1	41,2	8,1	1,1	0,5	3,7	0,2	-	-
ODENWALDKREIS		72	ABS.	56617	52433	637	51796	27094	19998	4038	208	54	404	-	-	-
		69	ABS.	51599	46152	1228	44924	23265	16050	2379	392	81	2681	76	-	-
		72	%	-	92,6	1,2	98,8	52,3	38,6	7,8	0,4	0,1	0,8	-	-	-
		69	%	-	89,4	2,7	97,3	51,8	35,7	5,3	0,9	0,2	6,0	0,2	-	-
149 LKR. OFFENBACH																
001	BUCHSCHLAG	72	ABS.	2041	1740	6	1734	405	941	379	4	5	-	-	-	-
		69	ABS.	1777	1439	9	1430	456	640	238	8	9	78	1	-	-
		72	%	-	85,3	0,3	99,7	23,4	54,3	21,9	0,2	0,3	-	-	-	-
		69	%	-	81,0	0,6	99,4	31,9	44,8	16,6	0,6	0,6	5,5	0,1	-	-

15. ERGEBNISSE DER BUNDESTAGSWAHLEN 1972 UND 1969

IN DEN GEMEINDEN

- ZWEITSTIMMEN -

ST. KZ.	GEMEINDE L A N D K R E I S	WAHL- JAHR	WAHL- BE- RECH- TIGTE	WAEHLER WAHLBE- TEILIGUNG	ABGEGEB. UN- GUELTIG	STIMMEN GUELTIG	SPD	VON DEN GUELTIGEN CDU	STIMMEN F.D.P.	ENTFIELEN AUF DKP ADP	EP	NPD	ANDERE PART.
149 LKR. OFFENBACH													
002	DIETZENBACH, ST.	72 ABS.	10742	9349	23	9326	4525	3043	1601	107	11	39	-
		69 ABS.	7231	6236	41	6195	3416	1849	437	253	11	215	14
		72 %	-	87,0	0,2	99,8	48,5	32,6	17,2	1,1	0,1	0,4	-
		69 %	-	86,2	0,7	99,3	55,1	29,8	7,1	4,1	0,2	3,5	0,2
003	DREIEICHENHAIN, ST.	72 ABS.	5097	4541	42	4499	2331	1533	587	16	8	24	-
		69 ABS.	4535	3900	104	3796	2097	1182	324	41	8	132	12
		72 %	-	89,1	0,9	99,1	51,8	34,1	13,0	0,4	0,2	0,5	-
		69 %	-	86,0	2,7	97,3	55,2	31,1	8,5	1,1	0,2	3,5	0,3
004	DUDENHOFEN	72 ABS.	3281	2958	12	2946	1521	1117	283	10	3	12	-
		69 ABS.	2773	2457	55	2402	1282	852	163	12	4	82	7
		72 %	-	90,2	0,4	99,6	51,6	37,9	9,6	0,3	0,1	0,4	-
		69 %	-	88,6	2,2	97,8	53,4	35,5	6,8	0,5	0,2	3,4	0,3
005	EGELSBACH	72 ABS.	5496	4995	55	4940	2985	1425	485	25	2	18	-
		69 ABS.	5120	4545	93	4452	2733	1244	224	47	7	179	18
		72 %	-	90,9	1,1	98,9	60,4	28,8	9,8	0,5	0,0	0,4	-
		69 %	-	88,8	2,0	98,0	61,4	27,9	5,0	1,1	0,2	4,0	0,4
006	FROSCHHAUSEN	72 ABS.	1980	1805	21	1784	709	960	99	6	1	9	-
		69 ABS.	1772	1557	33	1524	545	843	48	3	1	58	26
		72 %	-	91,2	1,2	98,8	39,7	53,8	5,5	0,3	0,1	0,5	-
		69 %	-	87,9	2,1	97,9	35,8	55,3	3,1	0,2	0,1	3,8	1,7
007	GOETZENHAIN	72 ABS.	3192	2797	13	2784	1222	1139	406	7	1	9	-
		69 ABS.	2487	2132	31	2101	1029	757	207	20	2	73	13
		72 %	-	87,6	0,5	99,5	43,9	40,9	14,6	0,3	0,0	0,3	-
		69 %	-	85,7	1,5	98,5	49,0	36,0	9,9	1,0	0,1	3,5	0,6
008	HAINHAUSEN	72 ABS.	1497	1378	10	1368	625	642	96	4	-	1	-
		69 ABS.	1263	1157	14	1143	521	546	46	3	1	22	4
		72 %	-	92,1	0,7	99,3	45,7	46,9	7,0	0,3	-	0,1	-
		69 %	-	91,6	1,2	98,8	45,6	47,8	4,0	0,3	0,1	1,9	0,3
009	HAINSTADT	72 ABS.	4297	3926	15	3911	1776	1873	208	27	7	20	-
		69 ABS.	3739	3355	57	3298	1440	1613	101	28	5	95	16
		72 %	-	91,4	0,4	99,6	45,4	47,9	5,3	0,7	0,2	0,5	-
		69 %	-	89,7	1,7	98,3	43,7	48,9	3,1	0,8	0,2	2,9	0,5
010	HAUSEN	72 ABS.	5947	5332	4	5328	2208	2517	555	27	6	15	-
		69 ABS.	5387	4716	21	4695	2172	2080	217	19	8	126	73
		72 %	-	89,7	0,1	99,9	41,4	47,2	10,4	0,5	0,1	0,3	-
		69 %	-	87,5	0,4	99,6	46,3	44,3	4,6	0,4	0,2	2,7	1,6
011	HEUSENSTAMM, ST.	72 ABS.	9506	8473	19	8454	3516	3750	1108	30	7	43	-
		69 ABS.	7898	6851	31	6820	3169	2832	423	44	21	218	113
		72 %	-	89,1	0,2	99,8	41,6	44,4	13,1	0,4	0,1	0,5	-
		69 %	-	86,7	0,5	99,5	46,5	41,5	6,2	0,6	0,3	3,2	1,7
012	JUEGESHEIM	72 ABS.	5692	5072	23	5049	2281	2315	416	7	7	23	-
		69 ABS.	4821	4283	36	4247	2021	1937	175	6	10	90	8
		72 %	-	89,1	0,5	99,5	45,2	45,9	8,2	0,1	0,1	0,5	-
		69 %	-	88,8	0,8	99,2	47,6	45,6	4,1	0,1	0,2	2,1	0,2
013	KLEIN-AUHEIM	72 ABS.	4659	4262	52	4210	1864	2008	297	12	8	21	-
		69 ABS.	4423	3966	91	3875	1671	1837	150	24	8	170	15
		72 %	-	91,5	1,2	98,8	44,3	47,7	7,1	0,3	0,2	0,5	-
		69 %	-	89,7	2,3	97,7	43,1	47,4	3,9	0,6	0,2	4,4	0,4
014	KLEIN-KROTZENBURG	72 ABS.	3521	3103	14	3089	1354	1526	180	14	6	9	-
		69 ABS.	3160	2808	19	2789	1140	1438	101	27	1	72	10
		72 %	-	88,1	0,5	99,5	43,8	49,4	5,8	0,5	0,2	0,3	-
		69 %	-	88,9	0,7	99,3	40,9	51,6	3,6	1,0	0,0	2,6	0,4
015	KLEIN-WELZHEIM	72 ABS.	1473	1321	23	1298	478	741	71	2	2	4	-
		69 ABS.	1288	1169	28	1141	392	710	15	3	-	20	1
		72 %	-	89,7	1,7	98,3	36,8	57,1	5,5	0,2	0,2	0,3	-
		69 %	-	90,8	2,4	97,6	34,4	62,2	1,3	0,3	-	1,8	0,1
016	LAEMMERSPIEL	72 ABS.	2458	2176	19	2157	836	1130	181	1	2	7	-
		69 ABS.	2046	1814	24	1790	697	979	58	10	1	39	6
		72 %	-	88,5	0,9	99,1	38,8	52,4	8,4	0,0	0,1	0,3	-
		69 %	-	88,7	1,3	98,7	38,9	54,7	3,2	0,6	0,1	2,2	0,3
017	LANGEN, ST.	72 ABS.	21203	18741	139	18602	8450	7587	2300	103	28	134	-
		69 ABS.	19794	16819	275	16544	7894	6201	1261	185	40	899	64
		72 %	-	88,4	0,7	99,3	45,4	40,8	12,4	0,6	0,2	0,7	-
		69 %	-	85,0	1,6	98,4	47,7	37,5	7,6	1,1	0,2	5,4	0,4
018	MAINFLINGEN	72 ABS.	1991	1779	9	1770	890	756	110	6	5	3	-
		69 ABS.	1810	1623	15	1608	845	674	40	6	-	39	4
		72 %	-	89,4	0,5	99,5	50,3	42,7	6,2	0,3	0,3	0,2	-
		69 %	-	89,7	0,9	99,1	52,5	41,9	2,5	0,4	-	2,4	0,2
019	MUEHLHEIM AM MAIN, ST.	72 ABS.	14470	12776	52	12724	6333	5111	1172	45	16	47	-
		69 ABS.	13181	11331	59	11272	5721	4629	463	79	20	348	12
		72 %	-	88,3	0,4	99,6	49,8	40,2	9,2	0,4	0,1	0,4	-
		69 %	-	86,0	0,5	99,5	50,8	41,1	4,1	0,7	0,2	3,1	0,1

15. ERGEBNISSE DER BUNDESTAGSWAHLEN 1972 UND 1969

IN DEN GEMEINDEN

- ZWEITSTIMMEN -

ST. KZ.	GEMEINDE	WAHL- JAHR	WAHL- BE- RECH- TIGTE	WAEHLER WAHLBE- TEILIGUNG	ABGEGEB. UN- GUELTIG	STIMMEN GUELTIG	SPD	CDU	F.D.P.	VON DEN GUELTIGEN STIMMEN	DKP	ADP	ENTFIELEN AUF EFF	NP	ANDERE PART.
	LANDKREIS														
149	LKR. OFFENBACH														
020	NEU-ISENBURG, ST.	72 ABS.	24665	21215	45	21170	9398	7893	3657	114	24	84	-		
		69 ABS.	23566	19076	79	18997	9494	6521	1853	218	57	818	36		
		72 %	-	86,0	0,2	99,8	44,4	37,3	17,3	0,5	0,1	0,4	-		
		69 %	-	80,9	0,4	99,6	50,0	34,3	9,8	1,1	0,3	4,3	0,2		
021	OBERTSHAUSEN	72 ABS.	6266	5543	20	5523	2360	2536	577	17	8	25	-		
		69 ABS.	5355	4734	25	4709	2071	2118	333	13	11	109	54		
		72 %	-	88,5	0,4	99,6	42,7	45,9	10,4	0,3	0,1	0,5	-		
		69 %	-	88,4	0,5	99,5	44,0	45,0	7,1	0,3	0,2	2,3	1,1		
022	OFFENTHAL	72 ABS.	1995	1749	23	1726	908	613	191	9	-	5	-		
		69 ABS.	1579	1402	36	1366	744	468	77	15	4	53	5		
		72 %	-	87,7	1,3	98,7	52,6	35,5	11,1	0,5	-	0,3	-		
		69 %	-	88,8	2,6	97,4	54,5	34,3	5,6	1,1	0,3	3,9	0,4		
023	REMBRUECKEN	72 ABS.	1266	1157	4	1153	313	633	194	4	-	9	-		
		69 ABS.	731	647	4	643	235	323	57	2	-	24	2		
		72 %	-	91,4	0,3	99,7	27,1	54,9	16,8	0,3	-	0,8	-		
		69 %	-	88,5	0,6	99,4	36,5	50,2	8,9	0,3	-	3,7	0,3		
024	SELIGENSTADT, ST.	72 ABS.	8232	7332	40	7292	2870	3674	683	13	24	28	-		
		69 ABS.	7716	6777	152	6625	2685	3393	295	12	9	206	25		
		72 %	-	89,1	0,5	99,5	39,4	50,4	9,4	0,2	0,3	0,4	-		
		69 %	-	87,8	2,2	97,8	40,5	51,2	4,5	0,2	0,1	3,1	0,4		
025	SPRENDLINGEN, ST.	72 ABS.	15654	13747	28	13719	6850	4829	1899	51	27	63	-		
		69 ABS.	14836	12454	67	12387	6482	4218	1002	104	47	504	30		
		72 %	-	87,8	0,2	99,8	49,9	35,2	13,8	0,4	0,2	0,5	-		
		69 %	-	83,9	0,5	99,5	52,3	34,1	8,1	0,8	0,4	4,1	0,2		
026	STEINHEIM AM MAIN, ST.	72 ABS.	6649	5936	22	5914	2652	2708	469	36	14	35	-		
		69 ABS.	6481	5551	37	5514	2348	2569	346	62	14	168	7		
		72 %	-	89,3	0,4	99,6	44,8	45,8	7,9	0,6	0,2	0,6	-		
		69 %	-	85,7	0,7	99,3	42,6	46,6	6,3	1,1	0,3	3,0	0,1		
027	WEISKIRCHEN	72 ABS.	3157	2874	25	2849	1222	1364	249	2	3	9	-		
		69 ABS.	2969	2668	39	2629	1151	1277	114	5	5	71	6		
		72 %	-	91,0	0,9	99,1	42,9	47,9	8,7	0,1	0,1	0,3	-		
		69 %	-	89,9	1,5	98,5	43,8	48,6	4,3	0,2	0,2	2,7	0,2		
028	ZELLHAUSEN	72 ABS.	2519	2293	33	2260	968	1127	151	1	4	9	-		
		69 ABS.	2157	1937	50	1887	745	1021	54	4	5	51	7		
		72 %	-	91,0	1,4	98,6	42,8	49,9	6,7	0,0	0,2	0,4	-		
		69 %	-	89,8	2,6	97,4	39,5	54,1	2,9	0,2	0,3	2,7	0,4		
029	ZEPPELINHEIM	72 ABS.	1045	924	6	918	386	394	130	-	4	4	-		
		69 ABS.	1004	823	10	813	363	313	90	3	2	42	-		
		72 %	-	88,4	0,6	99,4	42,0	42,9	14,2	-	0,4	0,4	-		
		69 %	-	82,0	1,2	98,8	44,6	38,5	11,1	0,4	0,2	5,2	-		
998	BRIEFWAHL	72 ABS.	-	9777	29	9748	3971	4174	1520	39	12	32	-		
		69 ABS.	-	8728	32	8696	4102	3485	759	49	32	232	37		
		72 %	-	-	0,3	99,7	40,7	42,8	15,6	0,4	0,1	0,3	-		
		69 %	-	-	0,4	99,6	47,2	40,1	8,7	0,6	0,4	2,7	0,4		
	LKR. OFFENBACH	72 ABS.	179991	169071	826	168245	76207	70059	20254	739	245	741	-		
		69 ABS.	160899	146955	1567	145388	69661	58549	9671	1305	343	5233	626		
		72 %	-	93,9	0,5	99,5	45,3	41,6	12,0	0,4	0,1	0,4	-		
		69 %	-	91,3	1,1	98,9	47,9	40,3	6,7	0,9	0,2	3,6	0,4		
150	RHEINGAUKREIS														
001	ASSMANNSHAUSEN	72 ABS.	1757	1464	18	1446	547	801	89	-	1	8	-		
		69 ABS.	1628	1408	18	1390	417	835	64	3	4	67	-		
		72 %	-	83,3	1,2	98,8	37,8	55,4	6,2	-	0,1	0,6	-		
		69 %	-	86,5	1,3	98,7	30,0	60,1	4,6	0,2	0,3	4,8	-		
003	ELTVILLE AM RHEIN, ST.	72 ABS.	6416	5581	37	5544	2206	2798	485	19	6	30	-		
		69 ABS.	6134	5121	83	5038	1953	2526	275	17	8	202	57		
		72 %	-	87,0	0,7	99,3	39,8	50,5	8,7	0,3	0,1	0,5	-		
		69 %	-	83,5	1,6	98,4	38,8	50,1	5,5	0,3	0,2	4,0	1,1		
004	ERBACH (RHEINGAU)	72 ABS.	2278	1897	29	1868	741	966	142	2	1	16	-		
		69 ABS.	2193	1740	39	1701	602	922	104	-	-	64	9		
		72 %	-	83,3	1,5	98,5	39,7	51,7	7,6	0,1	0,1	0,9	-		
		69 %	-	79,3	2,2	97,8	35,4	54,2	6,1	-	-	3,8	0,5		
005	ESPENSCHIED	72 ABS.	255	224	1	223	43	164	16	-	-	-	-		
		69 ABS.	245	206	2	204	26	157	4	2	-	15	-		
		72 %	-	87,8	0,4	99,6	19,3	73,5	7,2	-	-	-	-		
		69 %	-	84,1	1,0	99,0	12,7	77,0	2,0	1,0	-	7,4	-		
006	GEISENHEIM, ST.	72 ABS.	7457	6161	18	6143	2826	2760	520	10	2	25	-		
		69 ABS.	6955	5755	90	5665	2468	2639	292	18	18	177	53		
		72 %	-	82,6	0,3	99,7	46,0	44,9	8,5	0,2	0,0	0,4	-		
		69 %	-	82,7	1,6	98,4	43,6	46,6	5,2	0,3	0,3	3,1	0,9		



15. ERGEBNISSE DER BUNDESTAGSWAHLEN 1972 UND 1969

IN DEN GEMEINDEN

- ZWEITSTIMMEN -

ST. KZ.	GEMEINDE LANDKREIS	WAHL- JAHR	WAHL- BE- RECH- TIGTE	WAEHLER --- WAHLBE- TEILIGUNG	ABGEGEB. UN- GUELTIG	STIMMEN GUELTIG	SPD	CDU	F.D.P.	VON DEN GUELTIGEN STIMMEN DKP - ADF	ENTFIELEN AUF EFP - EP	NPD	ANDERE PART.
150 RHEINGAUKREIS													
007	HALLGARTEN	72 ABS.	1291	1174	14	1160	401	690	67	1	1	-	-
		69 ABS.	1229	1103	19	1084	379	648	31	4	-	21	1
		72 %	-	90,9	1,2	98,8	34,6	59,5	5,8	0,1	0,1	-	-
		69 %	-	89,7	1,7	98,3	35,0	59,8	2,9	0,4	-	1,9	0,1
010	KIEDRICH	72 ABS.	2334	1958	15	1943	908	896	123	3	1	12	-
		69 ABS.	2207	1819	24	1795	724	903	73	6	3	55	31
		72 %	-	83,9	0,8	99,2	46,7	46,1	6,3	0,2	0,1	0,6	-
		69 %	-	82,4	1,3	98,7	40,3	50,3	4,1	0,3	0,2	3,1	1,7
011	LORCH, ST.	72 ABS.	2978	2482	26	2456	752	1575	120	3	-	6	-
		69 ABS.	2856	2279	51	2228	558	1512	71	1	3	83	-
		72 %	-	83,3	1,0	99,0	30,6	64,1	4,9	0,1	-	0,2	-
		69 %	-	79,8	2,2	97,8	25,0	67,9	3,2	0,0	0,1	3,7	-
013	MARTINSTHAL	72 ABS.	838	746	3	743	242	458	41	-	1	1	-
		69 ABS.	761	663	9	654	186	400	21	2	2	24	19
		72 %	-	89,0	0,4	99,6	32,6	61,6	5,5	-	0,1	0,1	-
		69 %	-	87,1	1,4	98,6	28,4	61,2	3,2	0,3	0,3	3,7	2,9
026	OESTRICH-WINKEL, ST.	72 ABS.	6627	5723	47	5676	2446	2873	333	10	3	11	-
		69 ABS.	6339	5387	94	5293	2164	2698	198	19	11	141	62
		72 %	-	86,4	0,8	99,2	43,1	50,6	5,9	0,2	0,1	0,2	-
		69 %	-	85,0	1,7	98,3	40,9	51,0	3,7	0,4	0,2	2,7	1,2
018	PRESBERG	72 ABS.	451	369	3	366	122	231	11	-	1	1	-
		69 ABS.	421	347	5	342	105	217	10	2	-	6	2
		72 %	-	81,8	0,8	99,2	33,3	63,1	3,0	-	0,3	0,3	-
		69 %	-	82,4	1,4	98,6	30,7	63,5	2,9	0,6	-	1,8	0,6
019	RANSEL	72 ABS.	335	263	5	258	68	175	9	2	1	3	-
		69 ABS.	304	252	9	243	55	144	2	1	2	39	-
		72 %	-	78,5	1,9	98,1	26,4	67,8	3,5	0,8	0,4	1,2	-
		69 %	-	82,9	3,6	96,4	22,6	59,3	0,8	0,4	0,8	16,0	-
020	RAUENTHAL	72 ABS.	1133	1000	8	992	422	517	42	4	-	7	-
		69 ABS.	1056	921	18	903	356	495	17	-	-	32	3
		72 %	-	88,3	0,8	99,2	42,5	52,1	4,2	0,4	-	0,7	-
		69 %	-	87,2	2,0	98,0	39,4	54,8	1,9	-	-	3,5	0,3
021	RUEDESHEIM AM RHEIN, ST.	72 ABS.	5100	4121	11	4110	1471	2301	310	5	3	20	-
		69 ABS.	5009	4060	75	3985	1393	2145	239	11	3	163	31
		72 %	-	80,8	0,3	99,7	35,8	56,0	7,5	0,1	0,1	0,5	-
		69 %	-	81,1	1,8	98,2	35,0	53,8	6,0	0,3	0,1	4,1	0,8
022	STEPHANSHAUSEN	72 ABS.	344	311	9	302	79	211	10	1	-	1	-
		69 ABS.	257	242	4	238	46	181	10	-	-	1	-
		72 %	-	90,4	2,9	97,1	26,2	69,9	3,3	0,3	-	0,3	-
		69 %	-	94,2	1,7	98,3	19,3	76,1	4,2	-	-	0,4	-
025	WALLUF	72 ABS.	3381	2990	24	2966	1220	1459	256	9	2	20	-
		69 ABS.	3142	2664	43	2621	1144	1185	147	11	7	113	14
		72 %	-	88,4	0,8	99,2	41,1	49,2	8,6	0,3	0,1	0,7	-
		69 %	-	84,8	1,6	98,4	43,6	45,2	5,6	0,4	0,3	4,3	0,5
024	WOLLMERSCHIED	72 ABS.	125	113	1	112	50	59	1	-	-	2	-
		69 ABS.	136	123	6	117	51	64	-	-	1	1	-
		72 %	-	90,4	0,9	99,1	44,6	52,7	0,9	-	-	1,8	-
		69 %	-	90,4	4,9	95,1	43,6	54,7	-	-	0,9	0,9	-
998	BRIEFWAHL	72 ABS.	-	3126	11	3115	946	1880	244	10	5	30	-
		69 ABS.	-	2490	16	2474	759	1445	161	6	7	84	12
		72 %	-	-	0,4	99,6	30,4	60,4	7,8	0,3	0,2	1,0	-
		69 %	-	-	0,6	99,4	30,7	58,4	6,5	0,2	0,3	3,4	0,5
RHEINGAUKREIS		72 ABS.	43100	39703	280	39423	15490	20814	2819	79	28	193	-
		69 ABS.	40872	36580	605	35975	13386	19116	1719	103	69	1288	294
		72 %	-	92,1	0,7	99,3	39,3	52,8	7,2	0,2	0,1	0,5	-
		69 %	-	89,5	1,7	98,3	37,2	53,1	4,8	0,3	0,2	3,6	0,8
151 LKR. SCHLUECHTERN													
003	ALTENGRONAU	72 ABS.	1253	1090	17	1073	648	327	75	3	1	19	-
		69 ABS.	1179	941	26	915	525	229	60	2	1	98	-
		72 %	-	87,0	1,6	98,4	60,4	30,5	7,0	0,3	0,1	1,8	-
		69 %	-	79,8	2,8	97,2	57,4	25,0	6,6	0,2	0,1	10,7	-
012	HINTERSTEINAU	72 ABS.	541	423	1	422	247	131	36	-	1	7	-
		69 ABS.	501	388	5	383	188	109	29	2	1	54	-
		72 %	-	78,2	0,2	99,8	58,5	31,0	8,5	-	0,2	1,7	-
		69 %	-	77,4	1,3	98,7	49,1	28,5	7,6	0,5	0,3	14,1	-
015	JOSSA	72 ABS.	527	467	4	463	293	121	46	1	1	1	-
		69 ABS.	495	396	10	386	228	115	29	-	-	13	1
		72 %	-	88,6	0,9	99,1	63,3	26,1	9,9	0,2	0,2	0,2	-
		69 %	-	80,0	2,5	97,5	59,1	29,8	7,5	-	-	3,4	0,3

15. ERGEBNISSE DER BUNDESTAGSWAHLEN 1972 UND 1969

IN DEN GEMEINDEN

- ZWEITSTIMMEN -

ST. KZ.	GEMEINDE	WAHL- JAHR	WAHL- BE- RECH- TIGTE	WAELER --- WAHLBE- TEILIGUNG	ABGEGEB. UN- GUELTIG	STIMMEN GUELTIG	SPD	CDU	F.D.P.	VON DEN GUELTIGEN STIMMEN DKP	ENTFIELEN AUF EFP	ANDERE PART.
	LANDKREIS									ADF	EP	NPD
151 LKR. SCHLUECHTERN												
023	NEUSTALL	72 ABS.	92	91	1	90	14	71	4	-	1	-
		69 ABS.	78	70	4	66	3	61	1	-	1	-
		72 %	-	98,9	1,1	98,9	15,6	78,9	4,4	-	1,1	-
		69 %	-	89,7	5,7	94,3	4,5	92,4	1,5	-	1,5	-
024	NIEDERZELL	72 ABS.	450	396	3	393	227	126	35	3	-	2
		69 ABS.	353	300	13	287	155	80	36	1	-	14
		72 %	-	88,0	0,8	99,2	57,8	32,1	8,9	0,8	-	0,5
		69 %	-	85,0	4,3	95,7	54,0	27,9	12,5	0,3	-	4,9
026	OBERZELL	72 ABS.	740	591	14	577	327	212	29	1	-	8
		69 ABS.	685	541	33	508	243	173	38	-	-	53
		72 %	-	79,9	2,4	97,6	56,7	36,7	5,0	0,2	-	1,4
		69 %	-	79,0	6,1	93,9	47,8	34,1	7,5	-	-	10,4
029	SALMUENSTER, ST.	72 ABS.	3424	3001	21	2980	847	1940	174	3	-	16
		69 ABS.	3048	2648	73	2575	645	1665	145	4	1	109
		72 %	-	87,6	0,7	99,3	28,4	65,1	5,8	0,1	-	0,5
		69 %	-	86,9	2,8	97,2	25,0	64,7	5,6	0,2	0,0	4,2
032	SCHLUECHTERN, KREISST.	72 ABS.	9895	8553	76	8477	4598	2859	939	29	6	46
		69 ABS.	9298	7728	191	7537	3843	2464	687	52	3	470
		72 %	-	86,4	0,9	99,1	54,2	33,7	11,1	0,3	0,1	0,5
		69 %	-	83,1	2,5	97,5	51,0	32,7	9,1	0,7	0,0	6,2
047	SINN TAL	72 ABS.	1540	1252	17	1235	689	423	116	3	1	3
		69 ABS.	1368	1110	59	1051	478	304	140	5	-	123
		72 %	-	81,3	1,4	98,6	55,8	34,3	9,4	0,2	0,1	0,2
		69 %	-	81,1	5,3	94,7	45,5	28,9	13,3	0,5	-	11,7
035	SODEN BEI SALM. BAD, ST.	72 ABS.	2842	2433	32	2401	842	1437	106	6	3	7
		69 ABS.	2579	2217	59	2158	632	1353	77	7	1	85
		72 %	-	85,6	1,3	98,7	35,1	59,9	4,4	0,2	0,1	0,3
		69 %	-	86,0	2,7	97,3	29,3	62,7	3,6	0,3	0,0	3,9
036	STEINAU, ST.	72 ABS.	4975	4245	38	4207	2180	1596	392	5	-	34
		69 ABS.	4588	3877	113	3764	1906	1347	232	23	3	250
		72 %	-	85,3	0,9	99,1	51,8	37,9	9,3	0,1	-	0,8
		69 %	-	84,5	2,9	97,1	50,6	35,8	6,2	0,6	0,1	6,6
037	STERBFRI TZ	72 ABS.	2372	2074	23	2051	1005	877	154	5	-	10
		69 ABS.	2179	1892	60	1832	819	794	127	5	1	82
		72 %	-	87,4	1,1	98,9	49,0	42,8	7,5	0,2	-	0,5
		69 %	-	86,8	3,2	96,8	44,7	43,3	6,9	0,3	0,1	4,5
039	ULMBACH	72 ABS.	1567	1439	11	1428	198	1185	31	4	1	9
		69 ABS.	1410	1282	40	1242	125	1033	10	12	-	62
		72 %	-	91,8	0,8	99,2	13,9	83,0	2,2	0,3	0,1	0,6
		69 %	-	90,9	3,1	96,9	10,1	83,2	0,8	1,0	-	5,0
046	ZUENTERSBACH	72 ABS.	510	418	5	413	187	191	30	-	-	5
		69 ABS.	450	338	8	330	113	172	16	-	-	29
		72 %	-	82,0	1,2	98,8	45,3	46,2	7,3	-	-	1,2
		69 %	-	75,1	2,4	97,6	34,2	52,1	4,8	-	-	8,8
998	BRIEFWAHL	72 ABS.	-	1683	2	1681	735	716	214	7	2	7
		69 ABS.	-	1050	5	1045	406	478	105	5	3	42
		72 %	-	-	0,1	99,9	43,7	42,6	12,7	0,4	0,1	0,4
		69 %	-	-	0,5	99,5	38,9	45,7	10,0	0,5	0,3	4,0
LKR. SCHLUECHTERN												
		72 ABS.	30728	28156	265	27891	13037	12212	2381	70	17	174
		69 ABS.	28211	24778	699	24079	10309	10377	1732	118	15	1484
		72 %	-	91,6	0,9	99,1	46,7	43,8	8,5	0,3	0,1	0,6
		69 %	-	87,8	2,8	97,2	42,8	43,1	7,2	0,5	0,1	6,2
152 UNTERTAUNUSKREIS												
084	AARBERGEN	72 ABS.	4448	3823	31	3792	2178	1188	384	8	4	30
		69 ABS.	4139	3469	58	3411	1818	1023	262	35	6	254
		72 %	-	85,9	0,8	99,2	57,4	31,3	10,1	0,2	0,1	0,8
		69 %	-	83,8	1,7	98,3	53,3	30,0	7,7	1,0	0,2	7,4
004	BECHTHEIM	72 ABS.	317	261	1	260	126	107	25	2	-	-
		69 ABS.	272	227	6	221	95	94	25	-	-	7
		72 %	-	82,3	0,4	99,6	48,5	41,2	9,6	0,8	-	-
		69 %	-	83,5	2,6	97,4	43,0	42,5	11,3	-	-	3,2
015	ENGENHAHN	72 ABS.	559	460	1	459	129	256	72	-	2	-
		69 ABS.	422	364	9	355	138	180	16	1	-	17
		72 %	-	82,3	0,2	99,8	28,1	55,8	15,7	-	0,4	-
		69 %	-	86,3	2,5	97,5	38,9	50,7	4,5	0,3	-	4,8
019	GOERSROTH	72 ABS.	465	407	5	402	217	140	39	2	-	4
		69 ABS.	372	319	4	315	192	64	15	2	1	41
		72 %	-	87,5	1,2	98,8	54,0	34,8	9,7	0,5	-	1,0
		69 %	-	85,8	1,3	98,7	61,0	20,3	4,8	0,6	0,3	13,0

15. ERGEBNISSE DER BUNDESTAGSWAHLEN 1972 UND 1969

IN DEN GEMEINDEN

- ZWEITSTIMMEN -

ST. KZ.	GEMEINDE  LANDKREIS	WAHL- JAHR	WAHL- BE- RECH- TIGTE	WAELER --- WAHLBE- TEILNUNG	ABGEGEB. UN- GUELTIG	STIMMEN GUELTIG	SPD	CDU	VON DEN GUELTIGEN	STIMMEN DKP - ADF	ENTFIELEN AUF EFP - EP	NPD	ANDERE PART.
152 UNTERTAUNUSKREIS													
086	HEIDENROD	72 ABS. 69 ABS. 72 % 69 %	3925 3538 - -	3393 2881 86,4 81,4	32 73 0,9 2,5	3361 2808 99,1 97,5	1497 1158 44,5 41,2	1544 1124 45,9 40,0	282 204 8,4 7,3	7 4 0,2 0,1	3 8 0,1 0,3	28 299 0,8 10,6	- 11 - 0,4
029	HILGENROTH	72 ABS. 69 ABS. 72 % 69 %	66 59 - -	55 53 83,3 89,8	1 1 1,8 1,9	54 52 98,2 98,1	16 26 29,6 26,9	37 14 68,5 50,0	1 4 1,9 7,7	- - - -	- - - -	- 8 - 15,4	- - - -
030	HOHENSTEIN	72 ABS. 69 ABS. 72 % 69 %	3479 3014 - -	3068 2532 88,2 84,0	25 74 0,8 2,9	3043 2458 99,2 97,1	1503 1161 49,4 47,2	1247 796 41,0 32,4	269 275 8,8 11,2	8 4 0,3 0,2	2 1 0,1 0,0	14 213 0,5 8,7	- 8 - 0,3
087	HUENSTETTEN	72 ABS. 69 ABS. 72 % 69 %	2314 1975 - -	2020 1646 87,3 83,3	17 34 0,8 2,1	2003 1612 99,2 97,9	987 759 49,3 47,1	814 560 40,6 34,7	163 112 8,1 6,9	5 7 0,2 0,4	- 4 - 0,2	34 164 1,7 10,2	- 6 - 0,4
033	IDSTEIN, ST.	72 ABS. 69 ABS. 72 % 69 %	10886 9763 - -	9147 8044 84,0 82,4	37 104 0,4 1,3	9110 7940 99,6 98,7	4159 3738 45,7 47,1	3826 2882 42,0 36,3	1007 579 11,1 7,3	19 27 0,2 0,3	6 25 0,1 0,3	93 514 1,0 6,5	- 175 - 2,2
044	LINDSCHIED	72 ABS. 69 ABS. 72 % 69 %	233 230 - -	204 191 87,6 83,0	1 4 0,5 2,1	203 187 99,5 97,9	88 73 43,3 39,0	98 87 48,3 46,5	14 13 6,9 7,0	1 - 0,5 -	1 - 0,5 -	1 14 0,5 7,5	- - - -
055	NIEDERSEELBACH	72 ABS. 69 ABS. 72 % 69 %	657 559 - -	533 433 81,1 77,5	6 16 1,1 3,7	527 417 98,9 96,3	270 211 51,2 50,6	182 143 34,5 34,3	73 34 13,9 8,2	- 3 - 0,7	- - - -	2 21 0,4 5,0	- 5 - 1,2
056	OBERAUROFF	72 ABS. 69 ABS. 72 % 69 %	162 149 - -	133 119 82,1 79,9	- - - -	133 119 100,0 100,0	64 65 48,1 54,6	47 32 35,3 26,9	16 13 12,0 10,9	1 1 0,8 0,8	- - - -	5 7 3,8 5,9	- 1 - 0,8
058	OBERSJOSBACH	72 ABS. 69 ABS. 72 % 69 %	796 721 - -	702 625 88,2 86,7	5 12 0,7 1,9	697 613 99,3 98,1	211 205 30,3 33,4	399 341 57,2 55,6	75 42 10,8 6,9	2 3 0,3 0,5	3 4 0,4 0,7	7 16 1,0 2,6	- 2 - 0,3
061	OBERSEELBACH	72 ABS. 69 ABS. 72 % 69 %	279 258 - -	258 223 92,5 86,4	7 8 2,7 3,6	251 215 97,3 96,4	124 118 49,4 54,9	85 58 33,9 27,0	42 17 16,7 7,9	- 2 - 0,9	- 1 - 0,5	- 19 - 8,8	- - - -
066	SCHLANGENBAD	72 ABS. 69 ABS. 72 % 69 %	3302 2802 - -	2829 2244 85,7 80,1	18 46 0,6 2,0	2811 2198 99,4 98,0	987 731 35,1 33,3	1408 1063 50,1 48,4	393 211 14,0 9,6	6 18 0,2 0,8	2 5 0,1 0,2	15 147 0,5 6,7	- 23 - 1,0
067	SCHWALBACH, BAD, ST.	72 ABS. 69 ABS. 72 % 69 %	5956 5539 - -	5015 4454 84,2 80,4	39 116 0,8 2,6	4976 4338 99,2 97,4	2076 1757 41,7 40,5	2313 1880 46,5 43,3	550 356 11,1 8,2	6 7 0,1 0,2	5 9 0,1 0,2	26 308 0,5 7,1	- 21 - 0,5
085	TAUNUSSTEIN, ST.	72 ABS. 69 ABS. 72 % 69 %	13813 10169 - -	11870 8487 85,9 83,5	29 77 0,2 0,9	11841 8410 99,8 99,1	5029 3805 42,5 45,2	5081 3314 42,9 39,4	1617 671 13,7 8,0	23 30 0,2 0,4	16 14 0,1 0,2	75 465 0,6 5,5	- 111 - 1,3
088	WALDEMS	72 ABS. 69 ABS. 72 % 69 %	2744 2419 - -	2370 2026 86,4 83,8	30 39 1,3 1,9	2340 1987 98,7 98,1	1286 1107 55,0 55,7	865 582 37,0 29,3	154 136 6,6 6,8	9 10 0,4 0,5	1 2 0,0 0,1	25 142 1,1 7,1	- 8 - 0,4
074	WALLRABENSTEIN	72 ABS. 69 ABS. 72 % 69 %	905 744 - -	726 573 80,2 77,0	9 10 1,2 1,7	717 563 98,8 98,3	354 284 49,4 50,4	253 162 35,3 28,8	98 32 13,7 5,7	6 5 0,8 0,9	1 1 0,1 0,2	5 79 0,7 14,0	- - - -
998	BRIEFWAHL	72 ABS. 69 ABS. 72 % 69 %	- - - -	2565 1955 - -	1 14 0,0 0,7	2564 1941 100,0 99,3	1141 849 44,5 43,7	1009 767 39,4 39,5	390 189 15,2 9,7	8 19 0,3 1,0	3 8 0,1 0,4	13 89 0,5 4,6	- 20 - 1,0
UNTERTAUNUSKREIS		72 ABS. 69 ABS. 72 % 69 %	55306 47144 - -	49839 40865 90,1 86,7	295 705 0,6 1,7	49544 40160 99,4 98,3	22442 18278 45,3 45,5	20899 15178 42,2 37,8	5664 3206 11,4 8,0	113 178 0,2 0,4	49 89 0,1 0,2	377 2824 0,8 7,0	- 407 - 1,0
184 VOGELSBERGBKREIS													
001	ALSFELD, ST.	72 ABS. 69 ABS. 72 % 69 %	12995 12243 - -	11195 10268 86,1 83,9	80 157 0,7 1,5	11115 10111 99,3 98,5	5917 4993 53,2 49,4	4428 3622 39,8 35,8	695 534 6,3 5,3	28 41 0,3 0,4	4 9 0,0 0,1	43 798 0,4 7,9	- 114 - 1,1

15. ERGEBNISSE DER BUNDESTAGSWAHLEN 1972 UND 1969

IN DEN GEMEINDEN

- ZWEITSTIMMEN -

ST. KZ.	G E M E I N D E  L A N D K R E I S	WAHL- JAHR	WAHL- BE- RECH- TIGTE	WAELER --- WAHLBE- TEILIGUNG	ABGEGEB. UN- GUELTIG	STIMMEN GUELTIG	SPD	VON DEN CDU	GUELTIGEN F.D.P.	STIMMEN DKP - ADF	ENTFIELEN AUF EFP - EP	NPD	ANDERE PART.
184 VOGELSBERGBKREIS													
002	ANTRIFTAL	72 ABS.	1458	1298	4	1294	149	1102	40	1	-	2	-
		69 ABS.	1375	1222	14	1208	99	1027	38	-	-	38	6
		72 %	-	89,0	0,3	99,7	11,5	85,2	3,1	0,1	-	0,2	-
		69 %	-	88,9	1,1	98,9	8,2	85,0	3,1	-	-	3,1	0,5
003	FELDTAL	72 ABS.	2228	1841	14	1827	971	647	172	7	1	29	-
		69 ABS.	2064	1651	19	1632	769	444	172	4	1	235	7
		72 %	-	82,6	0,8	99,2	53,1	35,4	9,4	0,4	0,1	1,6	-
		69 %	-	80,0	1,2	98,8	47,1	27,2	10,5	0,2	0,1	14,4	0,4
004	FREIENSTEINAU	72 ABS.	2382	1956	23	1933	738	881	287	8	2	17	-
		69 ABS.	2166	1679	71	1608	506	718	192	3	-	181	8
		72 %	-	82,1	1,2	98,8	38,2	45,6	14,8	0,4	0,1	0,9	-
		69 %	-	77,5	4,2	95,8	31,5	44,7	11,9	0,2	-	11,3	0,5
005	GEUENDEN	72 ABS.	2341	1941	16	1925	895	861	139	5	2	23	-
		69 ABS.	2215	1764	31	1733	684	639	101	1	1	294	13
		72 %	-	82,9	0,8	99,2	46,5	44,7	7,2	0,3	0,1	1,2	-
		69 %	-	79,6	1,8	98,2	39,5	36,9	5,8	0,1	0,1	17,0	0,8
006	GREBENAU, ST.	72 ABS.	2173	1845	15	1830	1004	665	141	5	-	15	-
		69 ABS.	2034	1618	32	1586	799	467	117	-	2	187	14
		72 %	-	84,9	0,8	99,2	54,9	36,3	7,7	0,3	-	0,8	-
		69 %	-	79,5	2,0	98,0	50,4	29,4	7,4	-	0,1	11,8	0,9
007	GREBENHAIN	72 ABS.	3599	3022	36	2986	1355	1347	254	7	1	22	-
		69 ABS.	3273	2599	79	2520	960	962	271	3	1	263	60
		72 %	-	84,0	1,2	98,8	45,4	45,1	8,5	0,2	0,0	0,7	-
		69 %	-	79,4	3,0	97,0	38,1	38,2	10,8	0,1	0,0	10,4	2,4
008	HERBSTSTEIN, ST.	72 ABS.	3451	2840	19	2821	1054	1561	188	8	-	10	-
		69 ABS.	3227	2590	46	2544	839	1306	189	9	4	148	49
		72 %	-	82,3	0,7	99,3	37,4	55,3	6,7	0,3	-	0,4	-
		69 %	-	80,3	1,8	98,2	33,0	51,3	7,4	0,4	0,2	5,8	1,9
009	HOMBERG, ST.	72 ABS.	5317	4681	41	4640	2361	1870	363	16	1	29	-
		69 ABS.	4878	4159	90	4069	1985	1344	236	9	6	473	16
		72 %	-	88,0	0,9	99,1	50,9	40,3	7,8	0,3	0,0	0,6	-
		69 %	-	85,3	2,2	97,8	48,8	33,0	5,8	0,2	0,1	11,6	0,4
010	KIRTORF, ST.	72 ABS.	2548	2161	14	2147	902	1088	132	8	5	12	-
		69 ABS.	2403	1932	36	1896	689	835	143	5	2	206	16
		72 %	-	84,8	0,6	99,4	42,0	50,7	6,1	0,4	0,2	0,6	-
		69 %	-	80,4	1,9	98,1	36,3	44,0	7,5	0,3	0,1	10,9	0,8
011	LAUTERBACH, ST.	72 ABS.	11274	9548	97	9451	4995	3344	1028	22	6	56	-
		69 ABS.	10579	8921	172	8749	4430	2754	677	37	7	493	351
		72 %	-	84,7	1,0	99,0	52,9	35,4	10,9	0,2	0,1	0,6	-
		69 %	-	84,3	1,9	98,1	50,6	31,5	7,7	0,4	0,1	5,6	4,0
012	LAUTERTAL	72 ABS.	1804	1493	21	1472	655	641	158	5	-	13	-
		69 ABS.	1632	1321	53	1268	474	487	126	5	1	151	24
		72 %	-	82,8	1,4	98,6	44,5	43,5	10,7	0,3	-	0,9	-
		69 %	-	80,9	4,0	96,0	37,4	38,4	9,9	0,4	0,1	11,9	1,9
013	MUECKE	72 ABS.	6391	5505	32	5473	2841	2159	415	14	6	38	-
		69 ABS.	5857	4857	105	4752	2392	1518	366	22	-	419	35
		72 %	-	86,1	0,6	99,4	51,9	39,4	7,6	0,3	0,1	0,7	-
		69 %	-	82,9	2,2	97,8	50,3	31,9	7,7	0,5	-	8,8	0,7
014	ROHROD, ST.	72 ABS.	2179	1872	21	1851	954	782	94	12	1	8	-
		69 ABS.	1957	1637	30	1607	720	642	73	4	2	143	23
		72 %	-	85,9	1,1	98,9	51,5	42,2	5,1	0,6	0,1	0,4	-
		69 %	-	83,6	1,8	98,2	44,8	40,0	4,5	0,2	0,1	8,9	1,4
015	SCHLITZ, ST.	72 ABS.	7196	6087	51	6036	2859	2445	683	13	4	32	-
		69 ABS.	6711	5465	141	5324	2248	1894	600	18	5	377	182
		72 %	-	84,6	0,8	99,2	47,4	40,5	11,3	0,2	0,1	0,5	-
		69 %	-	81,4	2,6	97,4	42,2	35,6	11,3	0,3	0,1	7,1	3,4
016	SCHOTTEN, ST.	72 ABS.	7068	5945	53	5892	2584	2605	644	14	4	41	-
		69 ABS.	6487	5276	107	5169	2055	2192	457	19	11	416	19
		72 %	-	84,1	0,9	99,1	43,9	44,2	10,9	0,2	0,1	0,7	-
		69 %	-	81,3	2,0	98,0	39,8	42,4	8,8	0,4	0,2	8,0	0,4
017	SCHWALMTAL	72 ABS.	2553	2206	17	2189	1148	885	132	7	-	17	-
		69 ABS.	2360	1907	44	1863	894	593	107	1	2	224	42
		72 %	-	86,4	0,8	99,2	52,4	40,4	6,0	0,3	-	0,8	-
		69 %	-	80,8	2,3	97,7	48,0	31,8	5,7	0,1	0,1	12,0	2,3
018	ULRICHSTEIN, ST.	72 ABS.	2494	2048	18	2030	866	923	222	5	2	12	-
		69 ABS.	2284	1797	67	1730	664	617	208	1	2	201	37
		72 %	-	82,1	0,9	99,1	42,7	45,5	10,9	0,2	0,1	0,6	-
		69 %	-	78,7	3,7	96,3	38,4	35,7	12,0	0,1	0,1	11,6	2,1
019	WARTENBERG	72 ABS.	2545	2233	9	2224	1261	704	246	3	-	10	-
		69 ABS.	2436	2153	27	2126	1129	498	179	6	-	170	144
		72 %	-	87,7	0,4	99,6	56,7	31,7	11,1	0,1	-	0,4	-
		69 %	-	88,4	1,3	98,7	53,1	23,4	8,4	0,3	-	8,0	6,8

15. ERGEBNISSE DER BUNDESTAGSWAHLEN 1972 UND 1969

IN DEN GEMEINDEN

- ZWEITSTIMMEN -

ST. KZ.	GEMEINDE  LANDKREIS	WAHL- JAHR	WAHL- BE- RECH- TIGTE	WAEHLER --- WAHLBE- TEILIGUNG	ABGEGEB. UN- GUELTIG	STIMMEN GUELTIG	SPD	CDU	F.D.P.	VON DEN GUELTIGEN STIMMEN DKP - ADF	ENTFIELEN AUF EPP - EP	NPD	ANDERE PART.
184 VOGELSBURGKREIS													
998	BRIEFWAHL	72 ABS.	-	3487	15	3472	1588	1411	437	11	-	25	-
		69 ABS.	-	2218	9	2209	897	911	225	17	4	111	44
		72 %	-	-	0,4	99,6	45,7	40,6	12,6	0,3	-	0,7	-
		69 %	-	-	0,4	99,6	40,6	41,2	10,2	0,8	0,2	5,0	2,0
VOGELSBURGKREIS													
		72 ABS.	81996	73204	596	72608	35097	30349	6470	199	39	454	-
		69 ABS.	76181	65034	1330	63704	28226	23470	5011	205	60	5528	1204
		72 %	-	89,3	0,8	99,2	48,3	41,8	8,9	0,3	0,1	0,6	-
		69 %	-	85,4	2,0	98,0	44,3	36,8	7,9	0,3	0,1	8,7	1,9
185 WETTERAUKREIS													
001	ALTENSTADT	72 ABS.	5049	4533	37	4496	2556	1554	326	19	1	40	-
		69 ABS.	4406	3851	80	3771	2065	1206	162	17	9	296	16
		72 %	-	89,8	0,8	99,2	56,9	34,6	7,3	0,4	0,0	0,9	-
		69 %	-	87,4	2,1	97,9	54,8	32,0	4,3	0,5	0,2	7,8	0,4
002	BUEDINGEN, ST.	72 ABS.	12017	10319	84	10235	5196	4122	786	21	18	92	-
		69 ABS.	11039	9192	190	9002	4279	3475	432	33	15	701	67
		72 %	-	85,9	0,8	99,2	50,8	40,3	7,7	0,2	0,2	0,9	-
		69 %	-	83,3	2,1	97,9	47,5	38,6	4,8	0,4	0,2	7,8	0,7
003	BUTZBACH, ST.	72 ABS.	14956	12803	60	12743	6399	5121	1033	116	8	66	-
		69 ABS.	13915	11631	178	11453	5349	4232	732	57	11	985	87
		72 %	-	85,6	0,5	99,5	50,2	40,2	8,1	0,9	0,1	0,5	-
		69 %	-	83,6	1,5	98,5	46,7	37,0	6,4	0,5	0,1	8,6	0,8
004	ECHZELL	72 ABS.	3243	2814	11	2803	1511	1039	217	3	2	31	-
		69 ABS.	2885	2481	85	2396	1204	714	158	7	11	282	20
		72 %	-	86,8	0,4	99,6	53,9	37,1	7,7	0,1	0,1	1,1	-
		69 %	-	86,0	3,4	96,6	50,3	29,8	6,6	0,3	0,5	11,8	0,8
005	FLORSTADT	72 ABS.	5292	4823	53	4770	3167	1284	276	16	-	27	-
		69 ABS.	4775	4305	128	4177	2672	923	174	31	5	357	15
		72 %	-	91,1	1,1	98,9	66,4	26,9	5,8	0,3	-	0,6	-
		69 %	-	90,2	3,0	97,0	64,0	22,1	4,2	0,7	0,1	8,5	0,4
006	FRIEDBERG, ST.	72 ABS.	17779	15179	83	15096	7233	6291	1405	40	12	115	-
		69 ABS.	16428	13714	204	13510	6387	5283	826	66	19	895	44
		72 %	-	85,4	0,5	99,5	47,9	41,7	9,3	0,3	0,1	0,8	-
		69 %	-	83,5	1,5	98,5	47,3	39,1	6,1	0,5	0,1	6,6	0,3
007	GEDERN, ST.	72 ABS.	4683	3986	37	3949	2058	1600	259	5	3	24	-
		69 ABS.	4276	3624	73	3551	1674	1356	213	5	11	266	26
		72 %	-	85,1	0,9	99,1	52,1	40,5	6,6	0,1	0,1	0,6	-
		69 %	-	84,8	2,0	98,0	47,1	38,2	6,0	0,1	0,3	7,5	0,7
008	GLAUBURG	72 ABS.	2115	1893	13	1880	1070	671	124	4	1	10	-
		69 ABS.	1907	1670	15	1655	915	591	59	3	-	84	3
		72 %	-	89,5	0,7	99,3	56,9	35,7	6,6	0,2	0,1	0,5	-
		69 %	-	87,6	0,9	99,1	55,3	35,7	3,6	0,2	-	5,1	0,2
009	HIRZENHAIN	72 ABS.	1931	1654	12	1642	1012	535	83	2	-	10	-
		69 ABS.	1787	1564	31	1533	942	442	70	9	1	62	7
		72 %	-	85,7	0,7	99,3	61,6	32,6	5,1	0,1	-	0,6	-
		69 %	-	87,5	2,0	98,0	61,4	28,8	4,6	0,6	0,1	4,0	0,5
010	KARBEN, ST.	72 ABS.	11211	9958	54	9904	4886	3829	1082	50	13	44	-
		69 ABS.	9106	8007	82	7925	4268	2689	377	67	14	458	52
		72 %	-	88,8	0,5	99,5	49,3	38,7	10,9	0,5	0,1	0,4	-
		69 %	-	87,9	1,0	99,0	53,9	33,9	4,8	0,8	0,2	5,8	0,7
011	KEFENROD	72 ABS.	1658	1440	15	1425	619	504	285	3	-	14	-
		69 ABS.	1461	1192	19	1173	502	358	170	7	2	131	3
		72 %	-	86,9	1,0	99,0	43,4	35,4	20,0	0,2	-	1,0	-
		69 %	-	81,6	1,6	98,4	42,8	30,5	14,5	0,6	0,2	11,2	0,3
012	LIMESHAIN	72 ABS.	2070	1892	22	1870	1210	525	119	5	2	9	-
		69 ABS.	1743	1614	48	1566	1041	344	45	3	1	118	14
		72 %	-	91,4	1,2	98,8	64,7	28,1	6,4	0,3	0,1	0,5	-
		69 %	-	92,6	3,0	97,0	66,5	22,0	2,9	0,2	0,1	7,5	0,9
013	MUENZENBERG, ST.	72 ABS.	3227	2826	15	2811	1413	1190	176	9	2	21	-
		69 ABS.	2916	2528	31	2497	1217	898	124	2	3	235	18
		72 %	-	87,6	0,5	99,5	50,3	42,3	6,3	0,3	0,1	0,7	-
		69 %	-	86,7	1,2	98,8	48,7	36,0	5,0	0,1	0,1	9,4	0,7
014	NAUHEIM, BAD, ST.	72 ABS.	17978	15002	46	14956	6181	7147	1445	36	23	124	-
		69 ABS.	16352	13146	216	12930	5283	5771	850	57	47	880	42
		72 %	-	83,4	0,3	99,7	41,3	47,8	9,7	0,2	0,2	0,8	-
		69 %	-	80,4	1,6	98,4	40,9	44,6	6,6	0,4	0,4	6,8	0,3
015	NIDDA, ST.	72 ABS.	5180	10295	93	10202	5476	3707	931	16	6	66	-
		69 ABS.	10957	9189	184	9005	4500	3130	607	12	9	707	40
		72 %	-	198,7	0,9	99,1	53,7	36,3	9,1	0,2	0,1	0,6	-
		69 %	-	83,9	2,0	98,0	50,0	34,8	6,7	0,1	0,1	7,9	0,4

15. ERGEBNISSE DER BUNDESTAGSWAHLEN 1972 UND 1969

IN DEN GEMEINDEN

- ZWEITSTIMMEN -

ST. KZ.	GEMEINDE		WAHL- JAHR	WAHL- BE- RECH- TIGTE	WAEHLER --- WAHLBE- TEILIGUNG	ABGEGEB. UN- GUELTIG	STIMMEN GUELTIG	SPD	CDU	VON DEN GUELTIGEN STIMMEN F.D.P.	STIMMEN DKP - ADF	ENTFIELEN AUF EPF - EP	NPD	ANDERE PART.
LANDKREIS														
185 WETTERAUKEIS														
016 NIDDATAL,ST.	72	ABS.	11873	4624	50	4574	2512	1704	319	18	1	20	-	-
	69	ABS.	4501	3988	90	3898	2043	1457	156	26	3	195	18	-
	72	%	-	38,9	1,1	98,9	54,9	37,3	7,0	0,4	0,0	0,4	-	-
	69	%	-	88,6	2,3	97,7	52,4	37,4	4,0	0,7	0,1	5,0	0,5	-
017 OBER-MOERLEN	72	ABS.	3385	2956	14	2942	1410	1287	220	5	4	16	-	-
	69	ABS.	3091	2738	24	2714	1278	1135	103	7	11	174	6	-
	72	%	-	87,3	0,5	99,5	47,9	43,7	7,5	0,2	0,1	0,5	-	-
	69	%	-	88,6	0,9	99,1	47,1	41,8	3,8	0,3	0,4	6,4	0,2	-
018 ORTENBERG,ST.	72	ABS.	5584	4927	49	4878	2682	1876	271	14	2	33	-	-
	69	ABS.	5129	4350	94	4256	2206	1492	199	18	9	319	13	-
	72	%	-	88,2	1,0	99,0	55,0	38,5	5,6	0,3	0,0	0,7	-	-
	69	%	-	84,8	2,2	97,8	51,8	35,1	4,7	0,4	0,2	7,5	0,3	-
019 RANSTADT	72	ABS.	2768	2436	16	2420	1284	937	178	4	1	16	-	-
	69	ABS.	2542	2142	47	2095	1037	756	124	4	3	168	3	-
	72	%	-	88,0	0,7	99,3	53,1	38,7	7,4	0,2	0,0	0,7	-	-
	69	%	-	84,3	2,2	97,8	49,5	36,1	5,9	0,2	0,1	8,0	0,1	-
020 REICHELSCHEIM,ST.	72	ABS.	3549	3238	24	3214	1780	1253	158	7	1	15	-	-
	69	ABS.	3212	2859	50	2809	1502	923	105	17	3	253	6	-
	72	%	-	91,2	0,7	99,3	55,4	39,0	4,9	0,2	0,0	0,5	-	-
	69	%	-	89,0	1,7	98,3	53,5	32,9	3,7	0,6	0,1	9,0	0,2	-
021 ROCKENBERG	72	ABS.	2414	2170	7	2163	606	1459	84	6	1	7	-	-
	69	ABS.	2201	1992	26	1966	449	1406	38	2	-	71	-	-
	72	%	-	89,9	0,3	99,7	28,0	67,5	3,9	0,3	0,0	0,3	-	-
	69	%	-	90,5	1,3	98,7	22,8	71,5	1,9	0,1	-	3,6	-	-
022 ROSBACH,ST.	72	ABS.	5948	5341	22	5319	2835	1799	628	14	6	37	-	-
	69	ABS.	5304	4693	49	4644	2660	1259	329	22	12	346	16	-
	72	%	-	89,8	0,4	99,6	53,3	33,8	11,8	0,3	0,1	0,7	-	-
	69	%	-	88,5	1,0	99,0	57,3	27,1	7,1	0,5	0,3	7,5	0,3	-
023 VILBEL,BAD,ST.	72	ABS.	17144	15179	115	15064	6746	6266	1898	53	7	94	-	-
	69	ABS.	15142	12999	192	12807	6481	4589	890	73	24	665	85	-
	72	%	-	88,5	0,8	99,2	44,8	41,6	12,6	0,4	0,0	0,6	-	-
	69	%	-	85,8	1,5	98,5	50,6	35,8	6,9	0,6	0,2	5,2	0,7	-
024 WOELFERSHEIM	72	ABS.	5599	4987	16	4971	3012	1554	326	17	2	60	-	-
	69	ABS.	5081	4577	89	4488	2637	1059	195	22	3	552	20	-
	72	%	-	89,1	0,3	99,7	60,6	31,3	6,6	0,3	0,0	1,2	-	-
	69	%	-	90,1	1,9	98,1	58,8	23,6	4,3	0,5	0,1	12,3	0,4	-
025 WOELLSTADT	72	ABS.	3521	3150	27	3123	1605	1295	187	11	3	22	-	-
	69	ABS.	3107	2774	52	2722	1359	1107	101	8	5	136	6	-
	72	%	-	89,5	0,9	99,1	51,4	41,5	6,0	0,4	0,1	0,7	-	-
	69	%	-	89,3	1,9	98,1	49,9	40,7	3,7	0,3	0,2	5,0	0,2	-
998 BRIEFWAHL	72	ABS.	-	8357	31	8326	3782	3403	1041	40	8	52	-	-
	69	ABS.	-	6695	36	6659	3205	2516	554	50	18	274	42	-
	72	%	-	-	0,4	99,6	45,4	40,9	12,5	0,5	0,1	0,6	-	-
	69	%	-	-	0,5	99,5	48,1	37,8	8,3	0,8	0,3	4,1	0,6	-
WETTERAUKEIS	72	ABS.	170174	156782	1006	155776	78241	61952	13857	534	127	1065	-	-
	69	ABS.	153263	137515	2313	135202	67155	49111	7793	625	249	9600	669	-
	72	%	-	92,1	0,6	99,4	50,2	39,8	8,9	0,3	0,1	0,7	-	-
	69	%	-	89,7	1,7	98,3	49,7	36,3	5,8	0,5	0,2	7,1	0,5	-
154 LKR. WETZLAR														
004 ALTENKIRCHEN	72	ABS.	458	383	4	379	229	108	40	-	-	2	-	-
	69	ABS.	413	329	14	315	181	93	24	-	-	17	-	-
	72	%	-	83,6	1,0	99,0	60,4	28,5	10,6	-	-	0,5	-	-
	69	%	-	79,7	4,3	95,7	57,5	29,5	7,6	-	-	5,4	-	-
005 ASSLAR	72	ABS.	6071	5368	35	5333	3162	1466	650	14	6	35	-	-
	69	ABS.	5743	5008	118	4890	2819	1364	395	12	9	233	58	-
	72	%	-	88,4	0,7	99,3	59,3	27,5	12,2	0,3	0,1	0,7	-	-
	69	%	-	87,2	2,4	97,6	57,6	27,9	8,1	0,2	0,2	4,8	1,2	-
006 ATZBACH	72	ABS.	1710	1554	13	1541	812	492	218	6	2	11	-	-
	69	ABS.	1470	1332	26	1306	672	427	115	11	6	49	26	-
	72	%	-	90,9	0,8	99,2	52,7	31,9	14,1	0,4	0,1	0,7	-	-
	69	%	-	90,6	2,0	98,0	51,5	32,7	8,8	0,8	0,5	3,8	2,0	-
089 BIEBERTAL	72	ABS.	6017	5362	52	5310	2966	1725	565	19	4	31	-	-
	69	ABS.	5282	4621	114	4507	2522	1379	293	32	5	240	36	-
	72	%	-	89,1	1,0	99,0	55,9	32,5	10,6	0,4	0,1	0,6	-	-
	69	%	-	87,5	2,5	97,5	56,0	30,6	6,5	0,7	0,1	5,3	0,8	-
091 BIELHAUSEN	72	ABS.	3146	2697	25	2672	1380	962	306	6	3	15	-	-
	69	ABS.	2758	2383	48	2335	1183	814	187	4	7	101	39	-
	72	%	-	85,7	0,9	99,1	51,6	36,0	11,5	0,2	0,1	0,6	-	-
	69	%	-	86,4	2,0	98,0	50,7	34,9	8,0	0,2	0,3	4,3	1,7	-

15. ERGEBNISSE DER BUNDESTAGSWAHLEN 1972 UND 1969

IN DEN GEMEINDEN

- ZWEITSTIMMEN -

ST. KZ.	GEMEINDE	WAHL- JAHR	WAHL- BE- RECH- TIGTE	WAELER --- WAHLBE- TEILNUNG	ABGEGEB. UN- GUELTIG	STIMMEN GUELTIG	SPD	VON DEN GUELTIGEN STIMMEN	CDU	F.D.P.	DKP	STIMMEN	ENTFIELEN AUF	ANDERE PART.
	LANDKREIS										ADF	EP	NPD	
154 LKR. WETZLAR														
016	BRAUNFELS, ST.	72	ABS.	5517	4707	21	4686	2116	1834	679	33	6	18	-
		69	ABS.	5107	4285	53	4232	1934	1528	445	16	4	241	64
		72	%	-	85,3	0,4	99,6	45,2	39,1	14,5	0,7	0,1	0,4	-
		69	%	-	83,9	1,2	98,8	45,7	36,1	10,5	0,4	0,1	5,7	1,5
017	BREITENBACH	72	ABS.	144	114	3	111	64	39	7	-	-	1	-
		69	ABS.	133	105	4	101	57	31	8	1	-	4	-
		72	%	-	79,2	2,6	97,4	57,7	35,1	6,3	-	-	0,9	-
		69	%	-	78,9	3,8	96,2	56,4	30,7	7,9	1,0	-	4,0	-
019	CLEEBERG	72	ABS.	481	385	11	374	168	161	42	-	1	2	-
		69	ABS.	446	321	22	299	148	117	15	-	-	18	1
		72	%	-	80,0	2,9	97,1	44,9	43,0	11,2	-	0,3	0,5	-
		69	%	-	72,0	6,9	93,1	49,5	39,1	5,0	-	-	6,0	0,3
020	DAUBHAUSEN	72	ABS.	299	268	3	265	119	129	12	-	-	5	-
		69	ABS.	272	237	7	230	89	110	9	-	-	16	6
		72	%	-	89,6	1,1	98,9	44,9	48,7	4,5	-	-	1,9	-
		69	%	-	87,1	3,0	97,0	38,7	47,8	3,9	-	-	7,0	2,6
023	DORNHOLZHAUSEN	72	ABS.	540	488	2	486	190	243	52	-	-	1	-
		69	ABS.	489	434	6	428	196	185	29	1	-	14	3
		72	%	-	90,4	0,4	99,6	39,1	50,0	10,7	-	-	0,2	-
		69	%	-	88,8	1,4	98,6	45,8	43,2	6,8	0,2	-	3,3	0,7
025	DUTENHOFEN	72	ABS.	1887	1689	11	1678	860	603	197	1	2	15	-
		69	ABS.	1713	1474	22	1452	733	469	139	6	4	64	37
		72	%	-	89,5	0,7	99,3	51,3	35,9	11,7	0,1	0,1	0,9	-
		69	%	-	86,0	1,5	98,5	50,5	32,3	9,6	0,4	0,3	4,4	2,5
026	EBERSGOENS	72	ABS.	478	409	6	403	147	212	38	4	-	2	-
		69	ABS.	457	350	4	346	105	152	22	1	-	59	7
		72	%	-	85,6	1,5	98,5	36,5	52,6	9,4	1,0	-	0,5	-
		69	%	-	76,6	1,1	98,9	30,3	43,9	6,4	0,3	-	17,1	2,0
027	EDINGEN	72	ABS.	741	637	8	629	326	223	77	-	-	3	-
		69	ABS.	658	555	24	531	294	171	38	-	-	22	6
		72	%	-	86,0	1,3	98,7	51,8	35,5	12,2	-	-	0,5	-
		69	%	-	84,3	4,3	95,7	55,4	32,2	7,2	-	-	4,1	1,1
028	EHRINGSHAUSEN	72	ABS.	3557	3022	16	3006	1614	940	420	14	4	14	-
		69	ABS.	3386	2779	58	2721	1364	847	263	11	7	117	112
		72	%	-	85,0	0,5	99,5	53,7	31,3	14,0	0,5	0,1	0,5	-
		69	%	-	82,1	2,1	97,9	50,1	31,1	9,7	0,4	0,3	4,3	4,1
030	ESPA	72	ABS.	146	120	3	117	61	36	17	2	1	-	-
		69	ABS.	129	105	3	102	49	31	9	-	-	13	-
		72	%	-	82,2	2,5	97,5	52,1	30,8	14,5	1,7	0,9	-	-
		69	%	-	81,4	2,9	97,1	48,0	30,4	8,8	-	-	12,7	-
032	FRANKENBACH	72	ABS.	678	580	12	568	279	240	44	3	1	1	-
		69	ABS.	646	537	15	522	268	214	11	5	-	23	1
		72	%	-	85,5	2,1	97,9	49,1	42,3	7,7	0,5	0,2	0,2	-
		69	%	-	83,1	2,8	97,2	51,3	41,0	2,1	1,0	-	4,4	0,2
033	GARBENHEIM	72	ABS.	1528	1338	6	1332	758	386	173	10	2	3	-
		69	ABS.	1447	1215	21	1194	655	360	92	9	6	48	24
		72	%	-	87,6	0,4	99,6	56,9	29,0	13,0	0,8	0,2	0,2	-
		69	%	-	84,0	1,7	98,3	54,9	30,2	7,7	0,8	0,5	4,0	2,0
034	GREIFENSTEIN	72	ABS.	521	429	6	423	257	130	32	2	-	2	-
		69	ABS.	484	381	8	373	193	130	22	5	1	17	5
		72	%	-	82,3	1,4	98,6	60,8	30,7	7,6	0,5	-	0,5	-
		69	%	-	78,7	2,1	97,9	51,7	34,9	5,9	1,3	0,3	4,6	1,3
039	HERMANNSTEIN	72	ABS.	3074	2714	14	2700	1629	763	276	17	2	13	-
		69	ABS.	2758	2413	78	2335	1411	681	138	9	2	83	11
		72	%	-	88,3	0,5	99,5	60,3	28,3	10,2	0,6	0,1	0,5	-
		69	%	-	87,5	3,2	96,8	60,4	29,2	5,9	0,4	0,1	3,6	0,5
097	HOHENAHR	72	ABS.	2160	1882	22	1860	975	653	214	1	3	14	-
		69	ABS.	1989	1715	39	1676	885	563	110	3	-	94	21
		72	%	-	87,1	1,2	98,8	52,4	35,1	11,5	0,1	0,2	0,8	-
		69	%	-	86,2	2,3	97,7	52,8	33,6	6,6	0,2	-	5,6	1,3
042	HUETTENBERG	72	ABS.	1887	1585	24	1561	690	684	176	1	1	9	-
		69	ABS.	1695	1450	33	1417	586	561	107	3	3	69	88
		72	%	-	84,0	1,5	98,5	44,2	43,8	11,3	0,1	0,1	0,6	-
		69	%	-	85,5	2,3	97,7	41,4	39,6	7,6	0,2	0,2	4,9	6,2
043	KATZENFURT	72	ABS.	1419	1263	13	1250	643	472	121	-	-	14	-
		69	ABS.	1322	1122	27	1095	555	341	81	-	3	76	39
		72	%	-	89,0	1,0	99,0	51,4	37,8	9,7	-	-	1,1	-
		69	%	-	84,9	2,4	97,6	50,7	31,1	7,4	-	0,3	6,9	3,6
093	KLEENHEIM	72	ABS.	1276	1157	9	1148	397	643	99	2	1	6	-
		69	ABS.	1166	1044	20	1024	320	474	70	-	2	113	45
		72	%	-	90,7	0,8	99,2	34,6	56,0	8,6	0,2	0,1	0,5	-
		69	%	-	89,5	1,9	98,1	31,3	46,3	6,8	-	0,2	11,0	4,4

15. ERGEBNISSE DER BUNDESTAGSWAHLEN 1972 UND 1969

IN DEN GEMEINDEN

- ZWEITSTIMMEN -

ST. KZ.	GEMEINDE LANDKREIS	WAHL- JAHR	WAHL- BE- RECH- TIGTE	WAELER --- WAHLBE- TEILIGUNG	ABGEGEB. UN- GUELTIG	STIMMEN GUELTIG	SPD	VON DEN GUELTIGEN CDU	F.D.P.	STIMMEN DKP ADF	ENTFIELEN AUF EFF EP	NPD	ANDERE PART.
154 LKR. WETZLAR													
044	KOELSCHHAUSEN	72 ABS.	499	443	7	436	293	74	66	1	-	2	-
		69 ABS.	481	375	10	365	238	93	26	2	-	5	1
		72 %	-	88,8	1,6	98,4	67,2	17,0	15,1	0,2	-	0,5	-
		69 %	-	78,0	2,7	97,3	65,2	25,5	7,1	0,5	-	1,4	0,3
048	KROFDORF-GLEIBERG.	72 ABS.	3258	3004	16	2988	1612	991	354	16	3	12	-
		69 ABS.	3003	2719	50	2669	1464	778	147	99	3	134	44
		72 %	-	92,2	0,5	99,5	53,9	33,2	11,8	0,5	0,1	0,4	-
		69 %	-	90,5	1,8	98,2	54,9	29,1	5,5	3,7	0,1	5,0	1,6
051	LAUNSBACH	72 ABS.	1327	1179	19	1160	605	402	145	4	2	2	-
		69 ABS.	1178	1004	40	964	520	322	65	18	1	36	2
		72 %	-	88,8	1,6	98,4	52,2	34,7	12,5	0,3	0,2	0,2	-
		69 %	-	85,2	4,0	96,0	53,9	33,4	6,7	1,9	0,1	3,7	0,2
052	LEUN,ST.	72 ABS.	3441	3042	16	3026	1703	857	410	11	1	206	-
		69 ABS.	3206	2809	64	2745	1512	719	255	9	1	44	43
		72 %	-	88,4	0,5	99,5	56,3	28,3	13,5	0,4	0,0	1,5	-
		69 %	-	87,6	2,3	97,7	55,1	26,2	9,3	0,3	0,0	7,5	1,6
053	LUETZELLINDEN	72 ABS.	1176	985	7	978	431	413	128	3	-	3	-
		69 ABS.	1091	901	28	873	409	317	85	4	-	47	11
		72 %	-	83,8	0,7	99,3	44,1	42,2	13,1	0,3	-	0,3	-
		69 %	-	82,6	3,1	96,9	46,8	36,3	9,7	0,5	-	5,4	1,3
054	MUDERSBACH	72 ABS.	304	264	1	263	119	118	26	-	-	-	-
		69 ABS.	269	217	6	211	96	90	5	-	-	16	4
		72 %	-	86,8	0,4	99,6	45,2	44,9	9,9	-	-	-	-
		69 %	-	80,7	2,8	97,2	45,5	42,7	2,4	-	-	7,6	1,9
055	MUENCHHOLZHAUSEN	72 ABS.	1237	1120	11	1109	641	326	130	6	1	5	-
		69 ABS.	1120	986	38	948	527	302	64	4	1	35	15
		72 %	-	90,5	1,0	99,0	57,8	29,4	11,7	0,5	0,1	0,5	-
		69 %	-	88,0	3,9	96,1	55,6	31,9	6,8	0,4	0,1	3,7	1,6
056	NAUBORN	72 ABS.	2065	1856	8	1848	1067	526	239	6	-	10	-
		69 ABS.	1873	1632	24	1608	921	439	143	13	1	64	27
		72 %	-	89,9	0,4	99,6	57,7	28,5	12,9	0,3	-	0,5	-
		69 %	-	87,1	1,5	98,5	57,3	27,3	8,9	0,8	0,1	4,0	1,7
057	NAUNHEIM	72 ABS.	2744	2409	6	2403	1540	516	328	11	2	6	-
		69 ABS.	2515	2235	34	2201	1443	483	142	24	2	45	62
		72 %	-	87,8	0,2	99,8	64,1	21,5	13,6	0,5	0,1	0,2	-
		69 %	-	88,9	1,5	98,5	65,6	21,9	6,5	1,1	0,1	2,0	2,8
059	NIEDERBIELE	72 ABS.	1051	892	8	884	559	227	95	-	-	3	-
		69 ABS.	892	748	17	731	447	159	59	4	-	45	17
		72 %	-	84,9	0,9	99,1	63,2	25,7	10,7	-	-	0,3	-
		69 %	-	83,9	2,3	97,7	61,1	21,8	8,1	0,5	-	6,2	2,3
061	NIEDERLEMP	72 ABS.	298	253	5	248	132	83	32	1	-	-	-
		69 ABS.	280	217	10	207	109	70	9	5	-	14	-
		72 %	-	84,9	2,0	98,0	53,2	33,5	12,9	0,4	-	-	-
		69 %	-	77,5	4,6	95,4	52,7	33,8	4,3	2,4	-	6,8	-
072	REISKIRCHEN	72 ABS.	481	400	4	396	202	107	84	2	-	1	-
		69 ABS.	424	321	12	309	153	81	42	1	-	25	7
		72 %	-	83,2	1,0	99,0	51,0	27,0	21,2	0,5	-	0,3	-
		69 %	-	75,7	3,7	96,3	49,5	26,2	13,6	0,3	-	8,1	2,3
094	SCHOEFFENGGRUND	72 ABS.	3688	3264	38	3226	1785	1030	386	8	3	14	-
		69 ABS.	3273	2803	88	2715	1436	885	215	12	3	143	21
		72 %	-	88,5	1,2	98,8	55,3	31,9	12,0	0,2	0,1	0,4	-
		69 %	-	85,6	3,1	96,9	52,9	32,6	7,9	0,4	0,1	5,3	0,8
095	SCHWINGBACH	72 ABS.	1939	1672	17	1655	763	588	287	4	2	11	-
		69 ABS.	1651	1374	24	1350	629	472	135	-	1	76	37
		72 %	-	86,2	1,0	99,0	46,1	35,5	17,3	0,2	0,1	0,7	-
		69 %	-	83,2	1,7	98,3	46,6	35,0	10,0	-	0,1	5,6	2,7
092	SOLMS	72 ABS.	4460	3897	6	3891	2165	1217	469	5	5	30	-
		69 ABS.	4134	3620	62	3558	2047	1010	211	12	9	157	112
		72 %	-	87,4	0,2	99,8	55,6	31,3	12,1	0,1	0,1	0,8	-
		69 %	-	87,6	1,7	98,3	57,5	28,4	5,9	0,3	0,3	4,4	3,1
076	STEINDORF	72 ABS.	1285	1130	7	1123	620	365	124	3	-	11	-
		69 ABS.	1040	916	10	906	499	281	61	4	-	42	19
		72 %	-	87,9	0,6	99,4	55,2	32,5	11,0	0,3	-	1,0	-
		69 %	-	88,1	1,1	98,9	55,1	31,0	6,7	0,4	-	4,6	2,1
090	ULMTAL	72 ABS.	1925	1688	9	1679	955	542	170	2	1	9	-
		69 ABS.	1765	1498	24	1474	822	472	78	8	-	86	8
		72 %	-	87,7	0,5	99,5	56,9	32,3	10,1	0,1	0,1	0,5	-
		69 %	-	84,9	1,6	98,4	55,8	32,0	5,3	0,5	-	5,8	0,5
082	VOLPERTSHAUSEN	72 ABS.	503	445	3	442	235	132	73	1	-	1	-
		69 ABS.	435	382	10	372	218	101	38	-	1	14	-
		72 %	-	88,5	0,7	99,3	53,2	29,9	16,5	0,2	-	0,2	-
		69 %	-	87,8	2,6	97,4	58,6	27,2	10,2	-	0,3	3,8	-



15. ERGEBNISSE DER BUNDESTAGSWAHLEN 1972 UND 1969

IN DEN GEMEINDEN

- ZWEITSTIMMEN -

ST. KZ.	GEMEINDE LANDKREIS	WAHL- JAHR	WAHL- BE- RECH- TIGTE	WAEHLER --- WAHLBE- TEILIGUNG	ABGEGEB. UN- GUELTIG	STIMMEN GUELTIG	SPD	VON DEN GUELTIGEN	STIMMEN OKP ADF	ENTFIELEN AUF EFP EP	ANDERE PART.
								CDU	F.D.P.	NPD	
154 LKR. WETZLAR											
083	WALDGIRMES	72 ABS.	2223	2022	12	2010	1257	484	264	3	2
		69 ABS.	2035	1790	46	1744	1102	487	104	4	30
		72 %	-	91,0	0,6	99,4	62,5	24,1	13,1	0,1	0,1
		69 %	-	88,0	2,6	97,4	63,2	27,9	6,0	0,2	1,7
096	WALDSOLMS	72 ABS.	2781	2403	26	2377	1221	804	327	3	19
		69 ABS.	2545	2101	68	2033	1023	641	209	4	127
		72 %	-	86,4	1,1	98,9	51,4	33,8	13,8	0,1	0,8
		69 %	-	82,6	3,2	96,8	50,3	31,5	10,3	0,2	6,2
086	WERDORF	72 ABS.	1738	1553	13	1540	875	445	209	4	7
		69 ABS.	1576	1348	33	1315	695	398	120	3	41
		72 %	-	89,4	0,8	99,2	56,8	28,9	13,6	0,3	0,5
		69 %	-	85,5	2,4	97,6	52,9	30,3	9,1	0,2	3,1
087	WETZLAR, ST.	72 ABS.	25775	21915	48	21867	10517	8043	3067	86	129
		69 ABS.	25418	20763	104	20659	9976	7480	1764	144	916
		72 %	-	85,0	0,2	99,8	48,1	36,8	14,0	0,4	0,6
		69 %	-	81,7	0,5	99,5	48,3	36,2	8,5	0,7	4,4
088	WISSMAR	72 ABS.	2742	2492	22	2470	1428	806	215	12	8
		69 ABS.	2434	2162	56	2106	1191	723	91	23	70
		72 %	-	90,9	0,9	99,1	57,8	32,6	8,7	0,5	0,3
		69 %	-	88,8	2,6	97,4	56,6	34,3	4,3	1,1	3,3
998	BRIEFWAHL	72 ABS.	-	5236	30	5206	2576	1821	757	30	16
		69 ABS.	-	3745	29	3716	1685	1344	375	26	199
		72 %	-	-	0,6	99,4	49,5	35,0	14,5	0,6	0,3
		69 %	-	-	0,8	99,2	45,3	36,2	10,1	0,7	5,4
LKR. WETZLAR											
		72 ABS.	110675	101715	658	101057	53143	34061	12840	357	562
		69 ABS.	102601	90861	1651	89210	46381	29189	7065	552	4304
		72 %	-	91,9	0,6	99,4	52,6	33,7	12,7	0,4	0,6
		69 %	-	88,6	1,8	98,2	52,0	32,7	7,9	0,6	4,8

REGIERUNGSBEZIRK KASSEL

KREISFREIE STADT

211	FULDA, ST.	72 ABS.	43003	39818	337	39481	13778	23250	2168	64	27
		69 ABS.	40741	37175	797	36378	11627	21955	1287	79	43
		72 %	-	92,6	0,8	99,2	34,9	58,9	5,5	0,2	0,1
		69 %	-	91,2	2,1	97,9	32,0	60,4	3,5	0,2	0,1
212	KASSEL, ST.	72 ABS.	161051	146054	1038	145016	79612	47728	16408	642	127
		69 ABS.	156469	136784	2565	134219	72833	43536	10180	1429	272
		72 %	-	90,7	0,7	99,3	54,9	32,9	11,3	0,4	0,1
		69 %	-	87,4	1,9	98,1	54,3	32,4	7,6	1,1	0,2
213	MARBURG A.D.L.UNIV.-ST.	72 ABS.	28534	26036	164	25872	11357	10323	3712	308	36
		69 ABS.	27549	24023	302	23721	10360	9110	2594	285	47
		72 %	-	91,2	0,6	99,4	43,9	39,9	14,3	1,2	0,1
		69 %	-	87,2	1,3	98,7	43,7	38,4	10,9	1,2	0,2
231 LKR. ESCHWEGE											
070	BERKATAL	72 ABS.	1424	1280	11	1269	637	518	96	5	1
		69 ABS.	1314	1159	51	1108	514	398	98	2	1
		72 %	-	89,9	0,9	99,1	50,2	40,8	7,6	0,4	0,1
		69 %	-	88,2	4,4	95,6	46,4	35,9	8,8	0,2	0,1
012	ELTMANNSEE	72 ABS.	46	41	-	41	17	20	4	-	-
		69 ABS.	44	40	1	39	13	9	3	-	-
		72 %	-	89,1	-	100,0	41,5	48,8	9,8	-	-
		69 %	-	90,9	2,5	97,5	33,3	23,1	7,7	-	-
014	ESCHWEGE, ST.	72 ABS.	19454	16123	88	16035	8578	6033	1313	53	6
		69 ABS.	18889	15696	249	15447	7689	5900	894	130	13
		72 %	-	82,9	0,5	99,5	53,5	37,6	8,2	0,3	0,0
		69 %	-	83,1	1,6	98,4	49,8	38,2	5,8	0,8	0,1
024	HERLESCHHAUSEN	72 ABS.	2629	2203	23	2180	1210	825	122	5	1
		69 ABS.	3096	2510	42	2468	1368	762	162	6	1
		72 %	-	83,8	1,0	99,0	55,5	37,8	5,6	0,2	0,0
		69 %	-	81,1	1,7	98,3	55,4	30,9	6,6	0,2	0,0
025	HETZERODE	72 ABS.	145	116	-	116	63	42	11	-	-
		69 ABS.	135	105	1	104	43	29	22	1	-
		72 %	-	80,0	-	100,0	54,3	36,2	9,5	-	-
		69 %	-	77,8	1,0	99,0	41,3	27,9	21,2	1,0	-

15. ERGEBNISSE DER BUNDESTAGSWAHLEN 1972 UND 1969

IN DEN GEMEINDEN

- ZWEITSTIMMEN -

ST. KZ.	GEMEINDE	WAHL- JAHR	WAHL- BE- RECH- TIGTE	WAELER WAHLBE- TEILIGUNG	ABGEGEB. UN- GUELTIG	STIMMEN GUELTIG	SPD	CDU	F.D.P.	VON DEN GUELTIGEN STIMMEN	DKP	ADP	ENTFIELEN AUF EFF	NPD	ANDERE PART.
	LANDKREIS														
231 LKR. ESCHWEGE															
071	MEINHARD	72	ABS.	4402	3835	35	3800	2492	995	279	20	11	3	-	-
		69	ABS.	4125	3579	122	3457	2171	865	221	27	4	150	19	-
		72	%	-	87,1	0,9	99,1	65,6	26,2	7,3	0,5	0,3	0,1	-	-
		69	%	-	86,8	3,4	96,6	62,8	25,0	6,4	0,8	0,1	4,3	0,5	-
072	MEISSNER	72	ABS.	2851	2497	22	2475	1603	684	167	7	1	13	-	-
		69	ABS.	2633	2297	52	2245	1430	472	152	44	4	127	16	-
		72	%	-	87,6	0,9	99,1	64,8	27,6	6,7	0,3	0,0	0,5	-	-
		69	%	-	87,2	2,3	97,7	63,7	21,0	6,8	2,0	0,2	5,7	0,7	-
075	NETRATAL	72	ABS.	1325	1177	12	1165	730	369	56	8	1	1	-	-
		69	ABS.	1204	1072	41	1031	633	276	52	13	3	53	1	-
		72	%	-	88,8	1,0	99,0	62,7	31,7	4,8	0,7	0,1	0,1	-	-
		69	%	-	89,0	3,8	96,2	61,4	26,8	5,0	1,3	0,3	5,1	0,1	-
044	OBERHONE	72	ABS.	764	683	6	677	391	257	27	1	-	1	-	-
		69	ABS.	697	617	13	604	343	178	17	7	1	51	7	-
		72	%	-	89,4	0,9	99,1	57,8	38,0	4,0	0,1	-	0,1	-	-
		69	%	-	88,5	2,1	97,9	56,8	29,5	2,8	1,2	0,2	8,4	1,2	-
073	RINGGAU	72	ABS.	1490	1286	11	1275	680	493	93	4	-	5	-	-
		69	ABS.	1386	1091	33	1058	519	309	123	1	2	98	6	-
		72	%	-	86,3	0,9	99,1	53,3	38,7	7,3	0,3	-	0,4	-	-
		69	%	-	78,7	3,0	97,0	49,1	29,2	11,6	0,1	0,2	9,3	0,6	-
076	SONTRA, ST.	72	ABS.	7097	6118	40	6078	3660	2124	244	16	3	31	-	-
		69	ABS.	6636	5613	141	5472	3053	1864	219	20	10	294	12	-
		72	%	-	86,2	0,7	99,3	60,2	34,9	4,0	0,3	0,0	0,5	-	-
		69	%	-	84,6	2,5	97,5	55,8	34,1	4,0	0,4	0,2	5,4	0,2	-
061	WALDKAPPEL, ST.	72	ABS.	4100	3563	41	3522	1985	1231	285	2	1	18	-	-
		69	ABS.	3928	3320	88	3232	1703	925	245	21	3	248	87	-
		72	%	-	86,9	1,2	98,8	56,4	35,0	8,1	0,1	0,0	0,5	-	-
		69	%	-	84,5	2,7	97,3	52,7	28,6	7,6	0,6	0,1	7,7	2,7	-
062	WANFRIED, ST.	72	ABS.	4279	3712	27	3685	2284	1191	186	18	-	6	-	-
		69	ABS.	3570	3137	65	3072	1801	992	140	13	2	110	14	-
		72	%	-	86,7	0,7	99,3	62,0	32,3	5,0	0,5	-	0,2	-	-
		69	%	-	87,9	2,1	97,9	58,6	32,3	4,6	0,4	0,1	3,6	0,5	-
074	WEHRETEL	72	ABS.	3820	3402	26	3376	2097	1028	200	21	2	28	-	-
		69	ABS.	3513	3077	82	2995	1816	773	164	20	2	198	22	-
		72	%	-	89,1	0,8	99,2	62,1	30,5	5,9	0,6	0,1	0,8	-	-
		69	%	-	87,6	2,7	97,3	60,6	25,8	5,5	0,7	0,1	6,6	0,7	-
064	WEISSENBOHN	72	ABS.	946	835	2	833	544	249	35	3	2	-	-	-
		69	ABS.	934	800	20	780	455	217	69	1	-	38	-	-
		72	%	-	88,3	0,2	99,8	65,3	29,9	4,2	0,4	0,2	-	-	-
		69	%	-	85,7	2,5	97,5	58,3	27,8	8,8	0,1	-	4,9	-	-
068	WOLFTERODE	72	ABS.	140	121	1	120	48	58	13	1	-	-	-	-
		69	ABS.	130	108	4	104	42	34	21	-	-	6	1	-
		72	%	-	86,4	0,8	99,2	40,0	48,3	10,8	0,8	-	-	-	-
		69	%	-	83,1	3,7	96,3	40,4	32,7	20,2	-	-	5,8	1,0	-
998	BRIEFWAHL	72	ABS.	-	3656	9	3647	2046	1239	333	15	-	14	-	-
		69	ABS.	-	2196	8	2188	1034	835	214	15	4	69	17	-
		72	%	-	-	0,2	99,8	56,1	34,0	9,1	0,4	-	0,4	-	-
		69	%	-	-	0,4	99,6	47,3	38,2	9,8	0,7	0,2	3,2	0,8	-
LKR. ESCHWEGE															
		72	ABS.	54912	50648	354	50294	29065	17356	3464	179	29	201	-	-
		69	ABS.	52234	46417	1013	45404	24627	14838	2816	321	50	2407	345	-
		72	%	-	92,2	0,7	99,3	57,8	34,5	6,9	0,4	0,1	0,4	-	-
		69	%	-	88,9	2,2	97,8	54,2	32,7	6,2	0,7	0,1	5,3	0,8	-
232 LKR. FRANKENBERG															
001	ALLENDORF-EDER	72	ABS.	3059	2626	25	2601	1251	1053	278	7	4	8	-	-
		69	ABS.	2810	2253	41	2212	911	880	276	10	1	96	38	-
		72	%	-	85,8	1,0	99,0	48,1	40,5	10,7	0,3	0,2	0,3	-	-
		69	%	-	80,2	1,8	98,2	41,2	39,8	12,5	0,5	0,0	4,3	1,7	-
007	BATTENBERG (EDER), ST.	72	ABS.	3170	2658	22	2636	1019	1321	276	4	3	13	-	-
		69	ABS.	2912	2366	51	2315	778	1117	268	8	1	120	23	-
		72	%	-	83,8	0,8	99,2	38,7	50,1	10,5	0,2	0,1	0,5	-	-
		69	%	-	81,3	2,2	97,8	33,6	48,3	11,6	0,3	0,0	5,2	1,0	-
014	BOTTENDORF	72	ABS.	1100	958	5	953	523	361	62	2	1	4	-	-
		69	ABS.	963	807	17	790	419	275	63	-	-	25	8	-
		72	%	-	87,1	0,5	99,5	54,9	37,9	6,5	0,2	0,1	0,4	-	-
		69	%	-	83,8	2,1	97,9	53,0	34,8	8,0	-	-	3,2	1,0	-
015	BROMSKIRCHEN	72	ABS.	1131	925	11	914	342	420	144	6	-	2	-	-
		69	ABS.	1043	864	20	844	224	438	104	8	1	59	10	-
		72	%	-	81,8	1,2	98,8	37,4	46,0	15,8	0,7	-	0,2	-	-
		69	%	-	82,8	2,3	97,7	26,5	51,9	12,3	0,9	0,1	7,0	1,2	-

15. ERGEBNISSE DER BUNDESTAGSWAHLEN 1972 UND 1969

IN DEN GEMEINDEN

- ZWEITSTIMMEN -

ST. KZ.	GEMEINDE	WAHL- JAHR	WAHL- BE- RECH- TIGTE	WAELER --- WAHLBE- TEILIGUNG	ABGEGEB. UN- GUELTIG	STIMMEN GUELTIG	SPD	CDU	VON DEN GUELTIGEN	STIMMEN	ENTFIELEN AUF	ANDERE PART.	
	LANDKREIS								F.D.P.	DKP ADF	EP	NPD	
232 LKR. FRANKENBERG													
079	BURGWALD	72 ABS.	1915	1699	16	1683	541	969	162	8	-	3	-
		69 ABS.	1779	1521	38	1483	416	788	190	2	-	56	31
		72 %	-	88,7	0,9	99,1	32,1	57,6	9,6	0,5	-	0,2	-
		69 %	-	85,5	2,5	97,5	28,1	53,1	12,8	0,1	-	3,8	2,1
017	DAINRODE	72 ABS.	168	148	1	147	57	75	15	-	-	-	-
		69 ABS.	159	122	2	120	38	60	17	-	-	5	-
		72 %	-	88,1	0,7	99,3	38,8	51,0	10,2	-	-	-	-
		69 %	-	76,7	1,6	98,4	31,7	50,0	14,2	-	-	4,2	-
023	EIFA	72 ABS.	259	229	3	226	96	90	35	1	-	4	-
		69 ABS.	241	184	8	176	52	70	39	2	-	12	1
		72 %	-	88,4	1,3	98,7	42,5	39,8	15,5	0,4	-	1,8	-
		69 %	-	76,3	4,3	95,7	29,5	39,8	22,2	1,1	-	6,8	0,6
025	ELLNRODE	72 ABS.	22	22	-	22	2	20	-	-	-	-	-
		69 ABS.	24	24	1	23	2	17	2	-	-	2	-
		72 %	-	100,0	-	100,0	9,1	90,9	-	-	-	-	-
		69 %	-	100,0	4,2	95,8	8,7	73,9	8,7	-	-	8,7	-
027	FRANKENAU, ST.	72 ABS.	1977	1651	24	1627	879	453	282	3	2	8	-
		69 ABS.	1804	1465	43	1422	744	396	192	8	-	62	20
		72 %	-	83,5	1,5	98,5	54,0	27,8	17,3	0,2	0,1	0,5	-
		69 %	-	81,2	2,9	97,1	52,3	27,8	13,5	0,6	-	4,4	1,4
028	FRANKENBERG-EDER, ST.	72 ABS.	10922	8981	71	8910	3829	3966	1044	28	9	34	-
		69 ABS.	9968	8042	213	7829	3067	3185	950	38	12	383	194
		72 %	-	82,2	0,8	99,2	43,0	44,5	11,7	0,3	0,1	0,4	-
		69 %	-	80,7	2,6	97,4	39,2	40,7	12,1	0,5	0,2	4,9	2,5
030	FROHNHAUSEN	72 ABS.	344	275	3	272	94	131	40	1	-	6	-
		69 ABS.	315	223	7	216	56	97	42	-	-	17	4
		72 %	-	79,9	1,1	98,9	34,6	48,2	14,7	0,4	-	2,2	-
		69 %	-	70,8	3,1	96,9	25,9	44,9	19,4	-	-	7,9	1,9
032	GEMUENDEN A.D.WOHRA, ST.	72 ABS.	2442	2030	19	2011	926	864	209	2	1	9	-
		69 ABS.	2278	1780	36	1744	775	622	171	2	1	118	55
		72 %	-	83,1	0,9	99,1	46,0	43,0	10,4	0,1	0,0	0,4	-
		69 %	-	78,1	2,0	98,0	44,4	35,7	9,8	0,1	0,1	6,8	3,2
035	HAINA/KLOSTER	72 ABS.	2640	2247	27	2220	1244	735	217	12	2	10	-
		69 ABS.	2488	2052	59	1993	1027	619	244	9	2	77	15
		72 %	-	85,1	1,2	98,8	56,0	33,1	9,8	0,5	0,1	0,5	-
		69 %	-	82,5	2,9	97,1	51,5	31,1	12,2	0,5	0,1	3,9	0,8
039	HATZFELD/EDER, ST.	72 ABS.	1482	1240	8	1232	627	410	188	3	1	3	-
		69 ABS.	1338	1075	23	1052	432	336	219	3	-	41	21
		72 %	-	83,7	0,6	99,4	50,9	33,3	15,3	0,2	0,1	0,2	-
		69 %	-	80,3	2,1	97,9	41,1	31,9	20,8	0,3	-	3,9	2,0
080	HESSENSTEIN	72 ABS.	968	870	11	859	407	319	123	3	-	7	-
		69 ABS.	874	745	26	719	283	196	162	3	2	68	5
		72 %	-	89,9	1,3	98,7	47,4	37,1	14,3	0,3	-	0,8	-
		69 %	-	85,2	3,5	96,5	39,4	27,3	22,5	0,4	0,3	9,5	0,7
078	ITTERTAL	72 ABS.	1044	930	10	920	475	318	123	-	-	4	-
		69 ABS.	978	800	19	781	355	213	157	2	-	51	3
		72 %	-	89,1	1,1	98,9	51,6	34,6	13,4	-	-	0,4	-
		69 %	-	81,8	2,4	97,6	45,5	27,3	20,1	0,3	-	6,5	0,4
051	MARIENHAGEN	72 ABS.	388	332	3	329	177	102	48	1	-	1	-
		69 ABS.	314	272	12	260	115	83	45	1	-	14	2
		72 %	-	85,6	0,9	99,1	53,8	31,0	14,6	0,3	-	0,3	-
		69 %	-	86,6	4,4	95,6	44,2	31,9	17,3	0,4	-	5,4	0,8
054	OBERASPHE	72 ABS.	241	206	1	205	87	57	60	-	-	1	-
		69 ABS.	228	167	5	162	62	20	66	-	-	14	-
		72 %	-	85,5	0,5	99,5	42,4	27,8	29,3	-	-	0,5	-
		69 %	-	73,2	3,0	97,0	38,3	12,3	40,7	-	-	8,6	-
056	OBERNBURG	72 ABS.	265	220	2	218	128	69	15	1	-	5	-
		69 ABS.	241	172	4	168	83	56	9	1	1	10	8
		72 %	-	83,0	0,9	99,1	58,7	31,7	6,9	0,5	-	2,3	-
		69 %	-	71,4	2,3	97,7	49,4	33,3	9,4	0,6	0,6	6,0	4,8
059	REDDIGHAUSEN	72 ABS.	574	487	2	485	223	165	90	4	-	3	-
		69 ABS.	551	461	18	443	165	144	107	2	1	20	4
		72 %	-	84,8	0,4	99,6	46,0	34,0	18,6	0,8	-	0,6	-
		69 %	-	83,7	3,9	96,1	37,2	32,5	24,2	0,5	0,2	4,5	0,9
066	ROSENTHAL, ST.	72 ABS.	1431	1207	9	1198	446	604	134	4	2	8	-
		69 ABS.	1287	1016	20	996	298	437	146	4	-	88	23
		72 %	-	84,3	0,7	99,3	37,2	50,4	11,2	0,3	0,2	0,7	-
		69 %	-	78,9	2,0	98,0	29,9	43,9	14,7	0,4	-	8,8	2,3
073	VOEHL	72 ABS.	1087	907	13	894	348	431	111	3	-	1	-
		69 ABS.	971	805	18	787	279	356	107	2	1	29	13
		72 %	-	83,4	1,4	98,6	38,9	48,2	12,4	0,3	-	0,1	-
		69 %	-	82,9	2,2	97,8	35,5	45,2	13,6	0,3	0,1	3,7	1,7

15. ERGEBNISSE DER BUNDESTAGSWAHLEN 1972 UND 1969

IN DEN GEMEINDEN

- ZWEITSTIMMEN -

ST. KZ.	GEMEINDE		WAHL- JAHR	WAHL- BE- RECH- TIGTE	WAELER --- WAHLBE- TEILUNG	ABGEGEB. UN- GUELTIG	STIMMEN GUELTIG	SPD	VON DEN GUELTIGEN STIMMEN			DKP	ENTFIELEN AUF EFF		ANDERE PART.
	L A N D K R E I S								COU	F.D.P.	ADF		EP	NPD	
232 LKR. FRANKENBERG															
998 BRIEFWAHL	72	ABS.	-	1563	6	1557	697	585	250	14	2	9	-		
	69	ABS.	-	1023	2	1021	405	403	141	10	4	38	20		
	72	%	-	-	0,4	99,6	44,8	37,6	16,1	0,9	0,1	0,6	-		
	69	%	-	-	0,2	99,8	39,7	39,5	13,8	1,0	0,4	3,7	2,0		
LKR. FRANKENBERG	72	ABS.	36629	32411	292	32119	14418	13518	3906	107	27	143	-		
	69	ABS.	33566	28239	683	27556	10986	10808	3717	115	27	1405	498		
	72	%	-	88,5	0,9	99,1	44,9	42,1	12,2	0,3	0,1	0,4	-		
	69	%	-	84,1	2,4	97,6	39,9	39,2	13,5	0,4	0,1	5,1	1,8		
233 LKR. FRITZLAR-HOMBERG															
001 ALLENDORF	72	ABS.	140	128	-	128	63	53	10	-	1	1	-		
	69	ABS.	127	119	-	119	52	56	5	-	-	6	-		
	72	%	-	91,4	-	100,0	49,2	41,4	7,8	-	0,8	0,8	-		
	69	%	-	93,7	-	100,0	43,7	47,1	4,2	-	-	5,0	-		
004 ARNSBACH	72	ABS.	445	395	3	392	260	112	16	3	-	1	-		
	69	ABS.	416	377	8	369	234	104	12	-	1	18	-		
	72	%	-	88,8	0,8	99,2	66,3	28,6	4,1	0,8	-	0,3	-		
	69	%	-	90,6	2,1	97,9	63,4	28,2	3,3	-	0,3	4,9	-		
006 BERNDSHAUSEN	72	ABS.	214	197	2	195	103	83	7	1	-	1	-		
	69	ABS.	192	169	5	164	78	45	9	1	-	31	-		
	72	%	-	92,1	1,0	99,0	52,8	42,6	3,6	0,5	-	0,5	-		
	69	%	-	88,0	3,0	97,0	47,6	27,4	5,5	0,6	-	18,9	-		
007 BESSE	72	ABS.	1911	1787	10	1777	1232	386	140	5	3	11	-		
	69	ABS.	1724	1624	13	1611	1156	300	81	4	2	66	2		
	72	%	-	93,5	0,6	99,4	69,3	21,7	7,9	0,3	0,2	0,6	-		
	69	%	-	94,2	0,8	99,2	71,8	18,6	5,0	0,2	0,1	4,1	0,1		
010 BORKEN (BEZ.KASSEL),ST.	72	ABS.	6475	5666	24	5642	3601	1614	387	13	5	22	-		
	69	ABS.	5972	5136	51	5085	3178	1372	214	27	6	280	8		
	72	%	-	87,5	0,4	99,6	63,8	28,6	6,9	0,2	0,1	0,4	-		
	69	%	-	86,0	1,0	99,0	62,5	27,0	4,2	0,5	0,1	5,5	0,2		
013 DENSBERG	72	ABS.	361	306	3	303	134	132	35	-	-	2	-		
	69	ABS.	328	275	11	264	93	116	20	1	-	34	-		
	72	%	-	84,8	1,0	99,0	44,2	43,6	11,6	-	-	0,7	-		
	69	%	-	83,8	4,0	96,0	35,2	43,9	7,6	0,4	-	12,9	-		
108 EDERMUENDE	72	ABS.	2525	2312	8	2304	1517	611	166	5	2	3	-		
	69	ABS.	2333	2074	15	2059	1357	569	81	8	3	38	3		
	72	%	-	91,6	0,3	99,7	65,8	26,5	7,2	0,2	0,1	0,1	-		
	69	%	-	88,9	0,7	99,3	65,9	27,6	3,9	0,4	0,1	1,8	0,1		
024 FRITZLAR,ST.	72	ABS.	9376	7851	48	7803	3422	3801	548	7	2	23	-		
	69	ABS.	8492	7147	129	7018	2765	3533	312	19	8	370	11		
	72	%	-	83,7	0,6	99,4	43,9	48,7	7,0	0,1	0,0	0,3	-		
	69	%	-	84,2	1,8	98,2	39,4	50,3	4,4	0,3	0,1	5,3	0,2		
029 GREBENHAGEN	72	ABS.	160	134	1	133	71	49	6	-	-	7	-		
	69	ABS.	147	114	6	108	47	44	8	-	-	9	-		
	72	%	-	83,8	0,7	99,3	53,4	36,8	4,5	-	-	5,3	-		
	69	%	-	77,6	5,3	94,7	43,5	40,7	7,4	-	-	8,3	-		
031 GROSSENENGLIS	72	ABS.	817	714	-	714	457	206	45	1	1	4	-		
	69	ABS.	718	641	5	636	409	172	24	8	-	17	6		
	72	%	-	87,4	-	100,0	64,0	28,9	6,3	0,1	0,1	0,6	-		
	69	%	-	89,3	0,8	99,2	64,3	27,0	3,8	1,3	-	2,7	0,9		
032 GUDENSBERG,ST.	72	ABS.	5195	4597	31	4566	2801	1470	281	5	3	6	-		
	69	ABS.	4826	4268	52	4216	2523	1265	244	28	2	150	4		
	72	%	-	88,5	0,7	99,3	61,3	32,2	6,2	0,1	0,1	0,1	-		
	69	%	-	88,4	1,2	98,8	59,8	30,0	5,8	0,7	0,0	3,6	0,1		
040 HOMBERG, BEZ.KASSEL,ST.	72	ABS.	10459	9034	44	8990	4532	3689	702	26	12	29	-		
	69	ABS.	9588	8300	153	8147	4121	2939	414	31	7	607	28		
	72	%	-	86,4	0,5	99,5	50,4	41,0	7,8	0,3	0,1	0,3	-		
	69	%	-	86,6	1,8	98,2	50,6	36,1	5,1	0,4	0,1	7,5	0,3		
043 HUNDSHAUSEN	72	ABS.	230	201	2	199	70	114	12	1	-	2	-		
	69	ABS.	223	188	4	184	51	108	9	-	-	16	-		
	72	%	-	87,4	1,0	99,0	35,2	57,3	6,0	0,5	-	1,0	-		
	69	%	-	84,3	2,1	97,9	27,7	58,7	4,9	-	-	8,7	-		
044 JESBERG	72	ABS.	1540	1330	13	1317	682	530	93	4	-	8	-		
	69	ABS.	1452	1254	42	1212	583	451	92	8	2	75	1		
	72	%	-	86,4	1,0	99,0	51,8	40,2	7,1	0,3	-	0,6	-		
	69	%	-	86,4	3,3	96,7	48,1	37,2	7,6	0,7	0,2	6,2	0,1		
047 KLEINENGLIS	72	ABS.	1582	1429	7	1422	1020	330	67	1	1	3	-		
	69	ABS.	1433	1259	9	1250	847	293	53	7	-	49	1		
	72	%	-	90,3	0,5	99,5	71,7	23,2	4,7	0,1	0,1	0,2	-		
	69	%	-	87,9	0,7	99,3	67,8	23,4	4,2	0,6	-	3,9	0,1		

15. ERGEBNISSE DER BUNDESTAGSWAHLEN 1972 UND 1969

IN DEN GEMEINDEN

- ZWEITSTIMMEN -

ST. KZ.	GEMEINDE	WAHL- JAHR	WAHL- BE- RECH- TIGTE	WAEHLER WAHLBE- TEILIGUNG	ABGEGEB. UN- GUELTIG	STIMMEN GUELTIG	SPD	CDU	F.D.P.	VON DEN GUELTIGEN STIMMEN	DKP	ENTFIELEN AUF EFF	EP	NPD	ANDERE PART.
	LANDKREIS														
233 LKR. FRITZLAR-HOMBERG															
109	KNUELLWALD	72 ABS.	2261	1947	11	1936	1052	787	81	13	1	2	-	-	-
		69 ABS.	2099	1762	43	1719	898	556	106	8	2	149	-	-	-
		72 %	-	86,1	0,6	99,4	54,3	40,7	4,2	0,7	0,1	0,1	-	-	-
		69 %	-	83,9	2,4	97,6	52,2	32,3	6,2	0,5	0,1	8,7	-	-	-
050	LEUDERODE	72 ABS.	129	105	2	103	55	40	6	-	-	2	-	-	-
		69 ABS.	112	94	5	89	45	37	1	-	-	6	-	-	-
		72 %	-	81,4	1,9	98,1	53,4	38,8	5,8	-	-	1,9	-	-	-
		69 %	-	83,9	5,3	94,7	50,6	41,6	1,1	-	-	6,7	-	-	-
057	MOSHEIM	72 ABS.	343	309	4	305	174	103	27	-	-	1	-	-	-
		69 ABS.	335	308	2	306	155	95	22	3	-	30	-	-	-
		72 %	-	90,1	1,3	98,7	57,0	33,8	8,9	-	-	0,3	-	-	-
		69 %	-	91,9	0,6	99,4	50,7	31,0	7,2	1,0	-	9,8	-	-	0,3
060	NASSENERFURTH	72 ABS.	480	424	5	419	233	164	20	-	-	2	-	-	-
		69 ABS.	425	353	13	340	152	142	17	1	2	25	-	-	-
		72 %	-	88,3	1,2	98,8	55,6	39,1	4,8	-	-	0,5	-	-	-
		69 %	-	83,1	3,7	96,3	44,7	41,8	5,0	0,3	0,6	7,4	-	-	0,3
110	NEUENTAL	72 ABS.	2451	2164	22	2142	1132	789	204	9	-	8	-	-	-
		69 ABS.	2323	2013	48	1965	953	686	140	3	2	177	-	-	-
		72 %	-	88,3	1,0	99,0	52,8	36,8	9,5	0,4	-	0,4	-	-	-
		69 %	-	86,7	2,4	97,6	48,5	34,9	7,1	0,2	0,1	9,0	-	-	0,2
062	NIEDENSTEIN, ST.	72 ABS.	3102	2759	17	2742	1735	838	159	2	1	7	-	-	-
		69 ABS.	2734	2428	40	2388	1500	643	109	9	-	117	-	-	-
		72 %	-	88,9	0,6	99,4	63,3	30,6	5,8	0,1	0,0	0,3	-	-	-
		69 %	-	88,8	1,6	98,4	62,8	26,9	4,6	0,4	-	4,9	-	-	0,4
063	NIEDERBEISHEIM	72 ABS.	621	532	4	528	286	209	24	2	-	7	-	-	-
		69 ABS.	582	494	12	482	242	154	36	1	1	48	-	-	-
		72 %	-	85,7	0,8	99,2	54,2	39,6	4,5	0,4	-	1,3	-	-	-
		69 %	-	84,9	2,4	97,6	50,2	32,0	7,5	0,2	0,2	10,0	-	-	-
111	RENGSHAUSEN	72 ABS.	738	634	6	628	268	310	36	1	-	13	-	-	-
		69 ABS.	700	582	20	562	232	229	26	-	-	75	-	-	-
		72 %	-	85,9	0,9	99,1	42,7	49,4	5,7	0,2	-	2,1	-	-	-
		69 %	-	83,1	3,4	96,6	41,3	40,7	4,6	-	-	13,3	-	-	-
076	ROEMERSBERG	72 ABS.	243	213	1	212	132	73	6	1	-	-	-	-	-
		69 ABS.	235	210	3	207	123	58	13	-	-	13	-	-	-
		72 %	-	87,7	0,5	99,5	62,3	34,4	2,8	0,5	-	-	-	-	-
		69 %	-	89,4	1,4	98,6	59,4	28,0	6,3	-	-	6,3	-	-	-
084	SIPPERHAUSEN	72 ABS.	186	174	-	174	83	85	6	-	-	-	-	-	-
		69 ABS.	179	161	7	154	70	57	5	-	-	19	-	-	-
		72 %	-	93,5	-	100,0	47,7	48,9	3,4	-	-	-	-	-	-
		69 %	-	89,9	4,3	95,7	45,5	37,0	3,2	-	-	12,3	-	-	1,9
088	TROCKENERFURTH	72 ABS.	694	632	-	632	443	135	43	3	-	8	-	-	-
		69 ABS.	646	574	4	570	362	127	25	3	1	52	-	-	-
		72 %	-	91,1	-	100,0	70,1	21,4	6,8	0,5	-	1,3	-	-	-
		69 %	-	88,9	0,7	99,3	63,5	22,3	4,4	0,5	0,2	9,1	-	-	-
093	VERNA	72 ABS.	988	926	3	923	691	184	45	2	-	1	-	-	-
		69 ABS.	918	849	7	842	603	140	19	3	1	70	-	-	-
		72 %	-	93,7	0,3	99,7	74,9	19,9	4,9	0,2	-	0,1	-	-	-
		69 %	-	92,5	0,8	99,2	71,6	16,6	2,3	0,4	0,1	8,3	-	-	0,7
095	WABERN	72 ABS.	5005	4446	18	4428	2518	1587	276	27	6	14	-	-	-
		69 ABS.	4815	4251	76	4175	2231	1410	195	43	5	279	-	-	-
		72 %	-	88,8	0,4	99,6	56,9	35,8	6,2	0,6	0,1	0,3	-	-	-
		69 %	-	88,3	1,8	98,2	53,4	33,8	4,7	1,0	0,1	6,7	-	-	0,3
107	ZWESTEN	72 ABS.	1972	1701	6	1695	936	616	120	4	1	18	-	-	-
		69 ABS.	1843	1570	24	1546	835	483	72	9	3	139	-	-	-
		72 %	-	86,3	0,4	99,6	55,2	36,3	7,1	0,2	0,1	1,1	-	-	-
		69 %	-	85,2	1,5	98,5	54,0	31,2	4,7	0,6	0,2	9,0	-	-	0,3
998	BRIEFWAHL	72 ABS.	-	3819	46	3773	1942	1474	331	17	2	7	-	-	-
		69 ABS.	-	2391	11	2380	1209	885	175	18	6	81	-	-	-
		72 %	-	-	1,2	98,8	51,5	39,1	8,8	0,5	0,1	0,2	-	-	-
		69 %	-	-	0,5	99,5	50,8	37,2	7,4	0,8	0,3	3,4	-	-	0,3
LKR. FRITZLAR-HOMBERG															
		72 ABS.	60643	56866	341	56525	31645	20574	3899	153	41	213	-	-	-
		69 ABS.	55917	50985	818	50167	27104	17069	2539	243	54	3046	-	-	112
		72 %	-	93,8	0,6	99,4	56,0	36,4	6,9	0,3	0,1	0,4	-	-	-
		69 %	-	91,2	1,6	98,4	54,0	34,0	5,1	0,5	0,1	6,1	-	-	0,2
272 LKR. FULDA															
001	BURGHHAUN	72 ABS.	4078	3552	20	3532	1407	1675	417	5	2	26	-	-	-
		69 ABS.	3792	3253	83	3170	1120	1551	287	3	-	196	-	-	-
		72 %	-	87,1	0,6	99,4	39,8	47,4	11,8	0,1	0,1	0,7	-	-	-
		69 %	-	85,8	2,6	97,4	35,3	48,9	9,1	0,1	-	6,2	-	-	0,4

15. ERGEBNISSE DER BUNDESTAGSWAHLEN 1972 UND 1969

IN DEN GEMEINDEN

- ZWEITSTIMMEN -

ST. KZ.	GEMEINDE LANDKREIS	WAHL- JAHR	WAHL- BE- RECH- TIGTE	WAELER --- WAHLBE- TEILIGUNG	ABGEGEB. UN- GUELTIG	STIMMEN GUELTIG	SPD	CDU	F.D.P.	VON DEN GUELTIGEN STIMMEN DKP ADF	ENTFIELEN AUF EFP EP	NPD	ANDERE PART.
272 LKR. FULDA													
002	DIPPERZ	72 ABS.	1610	1467	15	1452	274	1133	34	4	1	6	-
		69 ABS.	1455	1256	34	1222	192	968	26	1	-	27	8
		72 %	-	91,1	1,0	99,0	18,9	78,0	2,3	0,3	0,1	0,4	-
		69 %	-	86,3	2,7	97,3	15,7	79,2	2,1	0,1	-	2,2	0,7
003	EBERSBURG	72 ABS.	2578	2283	28	2255	428	1753	53	8	2	11	-
		69 ABS.	2380	2147	59	2088	306	1672	43	5	2	50	10
		72 %	-	88,6	1,2	98,8	19,0	77,7	2,4	0,4	0,1	0,5	-
		69 %	-	90,2	2,7	97,3	14,7	80,1	2,1	0,2	0,1	2,4	0,5
004	EHRENBERG	72 ABS.	1830	1675	23	1652	342	1257	42	2	1	8	-
		69 ABS.	1747	1535	67	1468	281	1116	26	4	-	38	3
		72 %	-	91,5	1,4	98,6	20,7	76,1	2,5	0,1	0,1	0,5	-
		69 %	-	87,9	4,4	95,6	19,1	76,0	1,8	0,3	-	2,6	0,2
005	EICHENZELL	72 ABS.	4758	4382	26	4356	1194	3030	111	4	3	14	-
		69 ABS.	4387	3989	100	3889	934	2764	69	6	6	101	9
		72 %	-	92,1	0,6	99,4	27,4	69,6	2,5	0,1	0,1	0,3	-
		69 %	-	90,9	2,5	97,5	24,0	71,1	1,8	0,2	0,2	2,6	0,2
006	EITERFELD	72 ABS.	4674	4064	41	4023	767	3123	107	1	-	25	-
		69 ABS.	4298	3782	121	3661	638	2857	48	7	4	97	10
		72 %	-	86,9	1,0	99,0	19,1	77,6	2,7	0,0	-	0,6	-
		69 %	-	88,0	3,2	96,8	17,4	78,0	1,3	0,2	0,1	2,6	0,3
007	FLIEDEN	72 ABS.	5353	4783	60	4723	1412	3185	97	8	1	20	-
		69 ABS.	4864	4397	106	4291	1181	2859	78	8	4	140	21
		72 %	-	89,4	1,3	98,7	29,9	67,4	2,1	0,2	0,0	0,4	-
		69 %	-	90,4	2,4	97,6	27,5	66,6	1,8	0,2	0,1	3,3	0,5
008	GERSFELD, ST.	72 ABS.	4074	3386	38	3348	1567	1332	393	37	3	16	-
		69 ABS.	3826	3148	93	3055	1292	1195	348	52	5	154	9
		72 %	-	83,1	1,1	98,9	46,8	39,8	11,7	1,1	0,1	0,5	-
		69 %	-	82,3	3,0	97,0	42,3	39,1	11,4	1,7	0,2	5,0	0,3
009	GROSSENLUEDER	72 ABS.	5089	4665	56	4609	965	3526	100	3	3	12	-
		69 ABS.	4686	4287	137	4150	789	3122	71	6	1	100	61
		72 %	-	91,7	1,2	98,8	20,9	76,5	2,2	0,1	0,1	0,3	-
		69 %	-	91,5	3,2	96,8	19,0	75,2	1,7	0,1	0,0	2,4	1,5
010	HILDERS	72 ABS.	3191	2818	35	2783	495	2182	74	7	1	24	-
		69 ABS.	3016	2670	98	2572	413	2000	64	5	-	76	14
		72 %	-	88,3	1,2	98,8	17,8	78,4	2,7	0,3	0,0	0,9	-
		69 %	-	88,5	3,7	96,3	16,1	77,8	2,5	0,2	-	3,0	0,5
011	HOFBIEBER	72 ABS.	3368	2998	30	2968	485	2401	69	5	1	7	-
		69 ABS.	3093	2795	84	2711	433	2183	31	1	4	50	9
		72 %	-	89,0	1,0	99,0	16,3	80,9	2,3	0,2	0,0	0,2	-
		69 %	-	90,4	3,0	97,0	16,0	80,5	1,1	0,0	0,1	1,8	0,3
012	HOSENFELD	72 ABS.	2713	2479	22	2457	376	2038	30	2	-	11	-
		69 ABS.	2472	2257	72	2185	272	1811	18	2	-	77	5
		72 %	-	91,4	0,9	99,1	15,3	82,9	1,2	0,1	-	0,4	-
		69 %	-	91,3	3,2	96,8	12,4	82,9	0,8	0,1	-	3,5	0,2
013	HUENFELD, ST.	72 ABS.	9438	8102	60	8042	1750	5866	375	9	4	38	-
		69 ABS.	8817	7485	209	7276	1581	5257	180	10	5	221	22
		72 %	-	85,8	0,7	99,3	21,8	72,9	4,7	0,1	0,0	0,5	-
		69 %	-	84,9	2,8	97,2	21,7	72,3	2,5	0,1	0,1	3,0	0,3
014	KALBACH	72 ABS.	3649	3232	49	3183	1230	1798	127	8	-	20	-
		69 ABS.	3439	3012	133	2879	1074	1558	116	4	1	115	11
		72 %	-	88,6	1,5	98,5	38,6	56,5	4,0	0,3	-	0,6	-
		69 %	-	87,6	4,4	95,6	37,3	54,1	4,0	0,1	0,0	4,0	0,4
015	KUENZELL	72 ABS.	7569	6749	49	6700	2201	4176	284	9	4	26	-
		69 ABS.	6223	5575	134	5441	1661	3495	128	8	3	123	23
		72 %	-	89,2	0,7	99,3	32,9	62,3	4,2	0,1	0,1	0,4	-
		69 %	-	89,6	2,4	97,6	30,5	64,2	2,4	0,1	0,1	2,3	0,4
016	NEUHOF	72 ABS.	6908	6253	66	6187	2122	3818	208	8	5	26	-
		69 ABS.	6351	5660	142	5518	1713	3492	93	17	-	153	50
		72 %	-	90,5	1,1	98,9	34,3	61,7	3,4	0,1	0,1	0,4	-
		69 %	-	89,1	2,5	97,5	31,0	63,3	1,7	0,3	-	2,8	0,9
017	NUESTTAL	72 ABS.	1559	1415	5	1410	154	1231	21	2	2	-	-
		69 ABS.	1455	1311	35	1276	117	1106	22	2	5	24	-
		72 %	-	90,8	0,4	99,6	10,9	87,3	1,5	0,1	0,1	-	-
		69 %	-	90,1	2,7	97,3	9,2	86,7	1,7	0,2	0,4	1,9	-
018	PETERSBERG	72 ABS.	8209	7277	48	7229	2183	4628	379	11	3	25	-
		69 ABS.	7234	6415	147	6268	1816	4066	140	14	3	167	62
		72 %	-	88,6	0,7	99,3	30,2	64,0	5,2	0,2	0,0	0,3	-
		69 %	-	88,7	2,3	97,7	29,0	64,9	2,2	0,2	0,0	2,7	1,0
019	POPPENHAUSEN	72 ABS.	1785	1589	17	1572	161	1369	39	-	2	1	-
		69 ABS.	1578	1406	32	1374	132	1183	39	-	1	17	2
		72 %	-	89,0	1,1	98,9	10,2	87,1	2,5	-	0,1	0,1	-
		69 %	-	89,1	2,3	97,7	9,6	86,1	2,8	-	0,1	1,2	0,1

15. ERGEBNISSE DER BUNDESTAGSWAHLEN 1972 UND 1969

IN DEN GEMEINDEN

- ZWEITSTIMMEN -

ST. KZ.	GEMEINDE LANDKREIS	WAHL- JAHR	WAHL- BE- RECH- TIGTE	WAELER --- WAHLBE- TEILIGUNG	ABGEGEB. UN- GUELTIG	STIMMEN GUELTIG	SPD	CDU	F.D.P.	STIMMEN DKP ADF	ENTFIELEN AUF EFF EP	NPD	ANDERE PART.	
272 LKR. FULDA														
020	RASDORF	72	ABS.	1196	1060	2	1058	148	887	16	4	-	3	-
		69	ABS.	1105	995	17	978	117	822	10	1	1	25	2
		72	%	-	88,6	0,2	99,8	14,0	83,8	1,5	0,4	-	0,3	-
		69	%	-	90,0	1,7	98,3	12,0	84,0	1,0	0,1	0,1	2,6	0,2
021	SALZSCHLIRF, BAD	72	ABS.	2002	1615	20	1595	463	1031	98	-	2	1	-
		69	ABS.	1790	1478	30	1448	378	961	67	3	-	32	6
		72	%	-	80,7	1,2	98,8	29,0	64,6	6,1	-	0,1	0,1	-
		69	%	-	82,6	2,0	98,0	26,1	66,4	4,6	0,2	0,1	2,2	0,4
022	TANN, ST.	72	ABS.	3723	3153	36	3117	1568	1212	308	5	-	24	-
		69	ABS.	3417	2840	98	2742	1255	1063	265	8	-	135	16
		72	%	-	84,7	1,1	98,9	50,3	38,9	9,9	0,2	-	0,8	-
		69	%	-	83,1	3,5	96,5	45,8	38,8	9,7	0,3	-	4,9	0,6
998	BRIEFWAHL	72	ABS.	-	4844	22	4822	1332	3123	342	16	1	8	-
		69	ABS.	-	3490	32	3458	905	2299	145	13	11	69	16
		72	%	-	-	0,5	99,5	27,6	64,8	7,1	0,3	0,0	0,2	-
		69	%	-	-	0,9	99,1	26,2	66,5	4,2	0,4	0,3	2,0	0,5
	LKR. FULDA	72	ABS.	89354	83841	768	83073	23024	59774	3724	158	41	352	-
		69	ABS.	81425	75183	2063	73120	18600	49400	2314	180	57	2187	382
		72	%	-	93,8	0,9	99,1	27,7	67,1	4,5	0,2	0,0	0,4	-
		69	%	-	92,3	2,7	97,3	25,4	67,6	3,2	0,2	0,1	3,0	0,5
273 LKR. HERSFELD-ROTENBURG														
001	ALHEIM	72	ABS.	3516	3072	27	3045	1584	1288	145	10	1	17	-
		69	ABS.	3321	2865	87	2778	1403	1057	112	18	5	180	3
		72	%	-	87,4	0,9	99,1	52,0	42,3	4,8	0,3	0,0	0,6	-
		69	%	-	86,3	3,0	97,0	50,5	38,0	4,0	0,6	0,2	6,5	0,1
002	BEBRA, ST.	72	ABS.	11609	10101	70	10031	5250	4072	626	23	12	48	-
		69	ABS.	10825	9247	227	9020	4399	3760	342	24	14	471	10
		72	%	-	87,0	0,7	99,3	52,3	40,6	6,2	0,2	0,1	0,5	-
		69	%	-	85,4	2,5	97,5	48,8	41,7	3,8	0,3	0,2	5,2	0,1
003	BREITENBACH A. HERZBERG	72	ABS.	1517	1339	15	1324	696	524	95	2	1	6	-
		69	ABS.	1442	1248	29	1219	590	391	119	2	1	103	13
		72	%	-	88,3	1,1	98,9	52,6	39,6	7,2	0,2	0,1	0,5	-
		69	%	-	86,5	2,3	97,7	48,4	32,1	9,8	0,2	0,1	8,4	1,1
004	CORNBERG	72	ABS.	1418	1220	10	1210	775	387	41	-	1	6	-
		69	ABS.	1309	1108	24	1084	670	332	25	10	6	40	1
		72	%	-	86,0	0,8	99,2	64,0	32,0	3,4	-	0,1	0,5	-
		69	%	-	84,6	2,2	97,8	61,8	30,6	2,3	0,9	0,6	3,7	0,1
005	FRIEDEWALD	72	ABS.	1987	1705	12	1693	880	634	164	3	1	11	-
		69	ABS.	1806	1504	42	1462	758	510	73	12	4	103	2
		72	%	-	85,8	0,7	99,3	52,0	37,4	9,7	0,2	0,1	0,6	-
		69	%	-	83,3	2,8	97,2	51,8	34,9	5,0	0,8	0,3	7,0	0,1
006	HAUNECK	72	ABS.	2258	1952	15	1937	1174	585	152	2	2	22	-
		69	ABS.	2047	1757	51	1706	987	489	78	4	1	142	5
		72	%	-	86,4	0,8	99,2	60,6	30,2	7,8	0,1	0,1	1,1	-
		69	%	-	85,8	2,9	97,1	57,9	28,7	4,6	0,2	0,1	8,3	0,3
007	HAUNETAL	72	ABS.	2363	2007	11	1996	948	820	190	4	2	32	-
		69	ABS.	2193	1744	36	1708	752	629	133	4	2	187	1
		72	%	-	84,9	0,5	99,5	47,5	41,1	9,5	0,2	0,1	1,6	-
		69	%	-	79,5	2,1	97,9	44,0	36,8	7,8	0,2	0,1	10,9	0,1
008	HERINGEN	72	ABS.	7712	6691	85	6606	4085	2126	378	8	1	8	-
		69	ABS.	7256	6260	149	6111	3706	1964	219	27	6	179	10
		72	%	-	86,8	1,3	98,7	61,8	32,2	5,7	0,1	0,0	0,1	-
		69	%	-	86,3	2,4	97,6	60,6	32,1	3,6	0,4	0,1	2,9	0,2
009	HERSFELD, BAD, ST.	72	ABS.	22546	18908	148	18760	9704	7031	1839	71	8	107	-
		69	ABS.	21121	17577	364	17213	8781	6395	1095	110	27	777	28
		72	%	-	83,9	0,8	99,2	51,7	37,5	9,8	0,4	0,0	0,6	-
		69	%	-	83,2	2,1	97,9	51,0	37,2	6,4	0,6	0,2	4,5	0,2
010	HOHENRODA	72	ABS.	2846	2447	29	2418	1699	526	180	4	2	7	-
		69	ABS.	2620	2268	96	2172	1450	481	118	9	1	109	4
		72	%	-	86,0	1,2	98,8	70,3	21,8	7,4	0,2	0,1	0,3	-
		69	%	-	86,6	4,2	95,8	66,8	22,1	5,4	0,4	0,0	5,0	0,2
011	KIRCHHEIM	72	ABS.	2592	2242	17	2225	1061	965	158	9	5	27	-
		69	ABS.	2378	1914	47	1867	860	647	146	3	2	207	2
		72	%	-	86,5	0,8	99,2	47,7	43,4	7,1	0,4	0,2	1,2	-
		69	%	-	80,5	2,5	97,5	46,1	34,7	7,8	0,2	0,1	11,1	0,1
012	LUDWIGSAU	72	ABS.	4413	3877	46	3831	2229	1339	235	8	1	19	-
		69	ABS.	4083	3466	107	3359	1919	1020	176	10	1	225	8
		72	%	-	87,9	1,2	98,8	58,2	35,0	6,1	0,2	0,0	0,5	-
		69	%	-	84,9	3,1	96,9	57,1	30,4	5,2	0,3	0,0	6,7	0,2

15. ERGEBNISSE DER BUNDESTAGSWAHLEN 1972 UND 1969

IN DEN GEMEINDEN

- ZWEITSTIMMEN -

ST. KZ.	GEMEINDE	WAHL- JAHR	WAHL- BE- RECH- TIGTE	WAELER --- WAHLBE- TEILIGUNG	ABGEGEB. UN- GUELTIG	STIMMEN GUELTIG	SPD	VON DEN GUELTIGEN STIMMEN	DKP	ENTFIELEN AUF	ANDERE PART.		
	LANDKREIS							CDU	F.D.P.	ADF	EP	NPD	
273 LKR.HERSFELD-ROTENBURG													
013	NENTERSHAUSEN	72 ABS.	2767	2386	17	2369	1588	617	125	5	1	33	-
		69 ABS.	2539	2245	59	2186	1389	555	73	11	1	144	13
		72 %	-	86,2	0,7	99,3	67,0	26,0	5,3	0,2	0,0	1,4	-
		69 %	-	88,4	2,6	97,4	63,5	25,4	3,3	0,5	0,0	6,6	0,6
014	NEUENSTEIN	72 ABS.	2308	2056	18	2038	991	933	105	2	-	7	-
		69 ABS.	2139	1767	55	1712	770	663	114	-	1	162	2
		72 %	-	89,1	0,9	99,1	48,6	45,8	5,2	0,1	-	0,3	-
		69 %	-	82,6	3,1	96,9	45,0	38,7	6,7	-	0,1	9,5	0,1
015	NIEDERLAULA	72 ABS.	4022	3414	24	3390	1801	1322	240	3	1	23	-
		69 ABS.	3729	3106	91	3015	1596	994	187	11	6	219	2
		72 %	-	84,9	0,7	99,3	53,1	39,0	7,1	0,1	0,0	0,7	-
		69 %	-	83,3	2,9	97,1	52,9	33,0	6,2	0,4	0,2	7,3	0,1
016	PHILIPPSTHAL	72 ABS.	4268	3693	32	3661	2353	1051	238	5	2	12	-
		69 ABS.	3993	3422	93	3329	2073	981	120	19	4	128	4
		72 %	-	86,5	0,9	99,1	64,3	28,7	6,5	0,1	0,1	0,3	-
		69 %	-	85,7	2,7	97,3	62,3	29,5	3,6	0,6	0,1	3,8	0,1
017	RONSHAUSEN	72 ABS.	1993	1754	13	1741	1012	664	50	5	-	10	-
		69 ABS.	1825	1579	43	1536	801	614	41	4	1	75	-
		72 %	-	88,0	0,7	99,3	58,1	38,1	2,9	0,3	-	0,6	-
		69 %	-	86,5	2,7	97,3	52,1	40,0	2,7	0,3	0,1	4,9	-
018	ROTENBURG A.D.FULDA, ST.	72 ABS.	10046	8322	52	8270	4133	3547	519	23	6	42	-
		69 ABS.	9329	7743	142	7601	3630	3199	284	38	17	415	18
		72 %	-	82,8	0,6	99,4	50,0	42,9	6,3	0,3	0,1	0,5	-
		69 %	-	83,0	1,8	98,2	47,8	42,1	3,7	0,5	0,2	5,5	0,2
019	SCHENKLENGSFELD	72 ABS.	3525	3093	28	3065	1796	992	240	12	1	24	-
		69 ABS.	3278	2756	119	2637	1427	828	157	17	2	202	4
		72 %	-	87,7	0,9	99,1	58,6	32,4	7,8	0,4	0,0	0,8	-
		69 %	-	84,1	4,3	95,7	54,1	31,4	6,0	0,6	0,1	7,7	0,2
020	WILDECK	72 ABS.	4597	3996	16	3980	2280	1459	221	4	3	13	-
		69 ABS.	4429	3909	100	3809	2097	1392	140	8	5	164	3
		72 %	-	86,9	0,4	99,6	57,3	36,7	5,6	0,1	0,1	0,3	-
		69 %	-	88,3	2,6	97,4	55,1	36,5	3,7	0,2	0,1	4,3	0,1
998	BRIEFWAHL	72 ABS.	-	5918	29	5889	3188	1998	659	23	6	15	-
		69 ABS.	-	3751	13	3738	1881	1357	298	42	5	138	17
		72 %	-	-	0,5	99,5	54,1	33,9	11,2	0,4	0,1	0,3	-
		69 %	-	-	0,3	99,7	50,3	36,3	8,0	1,1	0,1	3,7	0,5
LKR.HERSFELD-ROTENBURG													
		72 ABS.	98303	90193	714	89479	49227	32880	6600	226	57	489	-
		69 ABS.	91662	81236	1974	79262	41939	28258	4050	383	112	4370	150
		72 %	-	91,7	0,8	99,2	55,0	36,7	7,4	0,3	0,1	0,5	-
		69 %	-	88,6	2,4	97,6	52,9	35,7	5,1	0,5	0,1	5,5	0,2
274 LKR. KASSEL													
001	AHNATAL	72 ABS.	4943	4359	9	4350	2566	1325	411	34	5	9	-
		69 ABS.	4184	3680	15	3665	2356	850	238	96	6	118	1
		72 %	-	88,2	0,2	99,8	59,0	30,5	9,4	0,8	0,1	0,2	-
		69 %	-	88,0	0,4	99,6	64,3	23,2	6,5	2,6	0,2	3,2	0,0
002	BAUNATAL, ST.	72 ABS.	12559	11149	22	11127	7149	2985	924	36	16	17	-
		69 ABS.	10301	9211	58	9153	6034	2417	396	61	4	230	11
		72 %	-	88,8	0,2	99,8	64,2	26,8	8,3	0,3	0,1	0,2	-
		69 %	-	89,4	0,6	99,4	65,9	26,4	4,3	0,7	0,0	2,5	0,1
003	BREUNA	72 ABS.	2710	2378	23	2355	1341	832	160	11	-	11	-
		69 ABS.	2555	2184	56	2128	1115	585	161	17	-	231	19
		72 %	-	87,7	1,0	99,0	56,9	35,3	6,8	0,5	-	0,5	-
		69 %	-	85,5	2,6	97,4	52,4	27,5	7,6	0,8	-	10,9	0,9
004	CALDEN	72 ABS.	4518	4106	51	4055	2502	1233	293	9	2	16	-
		69 ABS.	4048	3647	78	3569	2062	1021	209	29	7	207	34
		72 %	-	90,9	1,2	98,8	61,7	30,4	7,2	0,2	0,0	0,4	-
		69 %	-	90,1	2,1	97,9	57,8	28,6	5,9	0,8	0,2	5,8	1,0
005	EMSTAL	72 ABS.	3114	2622	13	2609	1637	693	255	13	4	7	-
		69 ABS.	2863	2380	42	2338	1357	583	185	38	4	119	52
		72 %	-	84,2	0,5	99,5	62,7	26,6	9,8	0,5	0,2	0,3	-
		69 %	-	83,1	1,8	98,2	58,0	24,9	7,9	1,6	0,2	5,1	2,2
006	ESPENAU	72 ABS.	2877	2627	9	2618	1516	948	136	7	4	7	-
		69 ABS.	2615	2354	39	2315	1272	818	66	11	4	103	41
		72 %	-	91,3	0,3	99,7	57,9	36,2	5,2	0,3	0,2	0,3	-
		69 %	-	90,0	1,7	98,3	54,9	35,3	2,9	0,5	0,2	4,4	1,8
007	FULDABRUECK	72 ABS.	4131	3790	14	3776	2569	904	284	7	1	11	-
		69 ABS.	3393	3118	62	3056	2159	654	149	9	3	81	1
		72 %	-	91,7	0,4	99,6	68,0	23,9	7,5	0,2	0,0	0,3	-
		69 %	-	91,9	2,0	98,0	70,6	21,4	4,9	0,3	0,1	2,7	0,0



15. ERGEBNISSE DER BUNDESTAGSWAHLEN 1972 UND 1969

IN DEN GEMEINDEN

- ZWEITSTIMMEN -

ST. KZ.	GEMEINDE LANDKREIS	WAHL- JAHR	WAHL- BE- RECH- TIGTE	WAEHLER --- WAHLBE- TEILIGUNG	ABGEGEB. UN- GUELTIG	STIMMEN GUELTIG	SPD	VON DEN GUELTIGEN CDU	GUELTIGEN F.D.P.	STIMMEN DKP - ADF	ENTFIELEN AUF EFF - EP	NPD	ANDERE PART.
274	LKR. KASSEL												
008	FULDATAL	72 ABS.	8385	7431	18	7413	4478	2221	655	33	6	20	-
		69 ABS.	7662	6783	54	6729	4032	1972	362	61	6	287	9
		72 %	-	88,6	0,2	99,8	60,4	30,0	8,8	0,4	0,1	0,3	-
		69 %	-	88,5	0,8	99,2	59,9	29,3	5,4	0,9	0,1	4,3	0,1
009	GREBENSTEIN, ST.	72 ABS.	4440	3924	25	3899	2281	1338	254	7	-	19	-
		69 ABS.	4131	3608	74	3534	1899	1220	195	18	2	168	32
		72 %	-	88,4	0,6	99,4	58,5	34,3	6,5	0,2	-	0,5	-
		69 %	-	87,3	2,1	97,9	53,7	34,5	5,5	0,5	0,1	4,8	0,9
200	GUTSBEZ. REINHARDSWALD	72	EINWOHNER WAHLBERECHTIGT IN HOFGEISMAR/HOMBRESSEN										
		69	EINW. WAHLBERECHTIGT T. I. BEBERBECK, HOLZHAUSEN O. VAAKE										
010	HABICHTSWALD	72 ABS.	2752	2520	13	2507	1653	683	155	10	-	6	-
		69 ABS.	2318	2149	38	2111	1411	517	102	15	1	60	5
		72 %	-	91,6	0,5	99,5	65,9	27,2	6,2	0,4	-	0,2	-
		69 %	-	92,7	1,8	98,2	66,8	24,5	4,8	0,7	0,0	2,8	0,2
011	HELSEA	72 ABS.	4548	4045	16	4029	2547	1179	262	24	5	12	-
		69 ABS.	4340	3841	44	3797	2278	1166	140	47	2	128	36
		72 %	-	88,9	0,4	99,6	63,2	29,3	6,5	0,6	0,1	0,3	-
		69 %	-	88,5	1,1	98,9	60,0	30,7	3,7	1,2	0,1	3,4	0,9
012	HOFGEISMAR, ST.	72 ABS.	9881	8477	83	8394	4330	3344	654	18	6	42	-
		69 ABS.	9340	7946	126	7820	3758	2912	544	43	14	385	164
		72 %	-	85,8	1,0	99,0	51,6	39,8	7,8	0,2	0,1	0,5	-
		69 %	-	85,1	1,6	98,4	48,1	37,2	7,0	0,5	0,2	4,9	2,1
013	IMMENHAUSEN, ST.	72 ABS.	4806	4229	28	4201	2545	1299	329	10	2	16	-
		69 ABS.	4428	3929	69	3860	2250	1047	203	30	4	194	132
		72 %	-	88,0	0,7	99,3	60,6	30,9	7,8	0,2	0,0	0,4	-
		69 %	-	88,7	1,8	98,2	58,3	27,1	5,3	0,8	0,1	5,0	3,4
014	KARLSHAFEN, ST.	72 ABS.	3529	2966	18	2948	1575	1144	210	5	1	13	-
		69 ABS.	3330	2789	41	2748	1355	975	194	26	4	102	92
		72 %	-	84,0	0,6	99,4	53,4	38,8	7,1	0,2	0,0	0,4	-
		69 %	-	83,8	1,5	98,5	49,3	35,5	7,1	0,9	0,1	3,7	3,3
015	KAUFUNGEN	72 ABS.	7323	6505	20	6485	4023	1866	550	22	7	17	-
		69 ABS.	6724	5986	95	5891	3573	1715	336	61	11	182	13
		72 %	-	88,8	0,3	99,7	62,0	28,8	8,5	0,3	0,1	0,3	-
		69 %	-	89,0	1,6	98,4	60,7	29,1	5,7	1,0	0,2	3,1	0,2
016	LIEBENAU, ST.	72 ABS.	2840	2424	35	2389	1331	830	200	3	1	24	-
		69 ABS.	2669	2293	53	2240	1188	608	171	7	1	237	28
		72 %	-	85,4	1,4	98,6	55,7	34,7	8,4	0,1	0,0	1,0	-
		69 %	-	85,9	2,3	97,7	53,0	27,1	7,6	0,3	0,0	10,6	1,3
017	LOHFELDEN	72 ABS.	7973	7210	19	7191	4964	1674	509	21	5	18	-
		69 ABS.	7266	6477	20	6457	4413	1565	276	41	2	155	5
		72 %	-	90,4	0,3	99,7	69,0	23,3	7,1	0,3	0,1	0,3	-
		69 %	-	89,1	0,3	99,7	68,3	24,2	4,3	0,6	0,0	2,4	0,1
018	NAUMBURG, ST.	72 ABS.	3576	3066	22	3044	1408	1462	162	4	1	7	-
		69 ABS.	3315	2820	57	2763	1183	1169	156	8	3	189	55
		72 %	-	85,7	0,7	99,3	46,3	48,0	5,3	0,1	0,0	0,2	-
		69 %	-	85,1	2,0	98,0	42,8	42,3	5,6	0,3	0,1	6,8	2,0
019	NIESTE	72 ABS.	1017	934	4	930	793	83	44	3	1	6	-
		69 ABS.	868	803	14	789	650	84	25	1	-	28	1
		72 %	-	91,8	0,4	99,6	85,3	8,9	4,7	0,3	0,1	0,6	-
		69 %	-	92,5	1,7	98,3	82,4	10,6	3,2	0,1	-	3,5	0,1
020	NIESTETAL	72 ABS.	7099	6255	8	6247	3902	1769	542	14	2	18	-
		69 ABS.	6481	5721	59	5662	3665	1477	301	53	6	140	20
		72 %	-	88,1	0,1	99,9	62,5	28,3	8,7	0,2	0,0	0,3	-
		69 %	-	88,3	1,0	99,0	64,7	26,1	5,3	0,9	0,1	2,5	0,4
021	OBERWESER	72 ABS.	2815	2417	21	2396	1427	740	212	4	1	12	-
		69 ABS.	2615	2169	59	2110	1216	548	161	9	3	124	49
		72 %	-	85,9	0,9	99,1	59,6	30,9	8,8	0,2	0,0	0,5	-
		69 %	-	82,9	2,7	97,3	57,6	26,0	7,6	0,4	0,1	5,9	2,3
022	REINHARDSHAGEN	72 ABS.	3246	2802	2	2800	1600	970	214	6	3	7	-
		69 ABS.	2962	2573	68	2505	1418	752	178	9	-	106	42
		72 %	-	86,3	0,1	99,9	57,1	34,6	7,6	0,2	0,1	0,3	-
		69 %	-	86,9	2,6	97,4	56,6	30,0	7,1	0,4	-	4,2	1,7
023	SCHAUENBURG	72 ABS.	6262	5713	46	5667	3816	1429	385	19	10	8	-
		69 ABS.	5702	5192	121	5071	3400	1093	306	32	6	227	7
		72 %	-	91,2	0,8	99,2	67,3	25,2	6,8	0,3	0,2	0,1	-
		69 %	-	91,1	2,3	97,7	67,0	21,6	6,0	0,6	0,1	4,5	0,1
024	SOEHRWALD	72 ABS.	3229	2868	7	2861	2112	521	217	9	1	1	-
		69 ABS.	2934	2699	27	2672	2041	416	131	24	-	60	-
		72 %	-	88,8	0,2	99,8	73,8	18,2	7,6	0,3	0,0	0,0	-
		69 %	-	92,0	1,0	99,0	76,4	15,6	4,9	0,9	-	2,2	-

## 15. ERGEBNISSE DER BUNDESTAGSWAHLEN 1972 UND 1969

## IN DEN GEMEINDEN

## - ZWEITSTIMMEN -

ST. KZ.	G E M E I N D E  L A N D K R E I S	WAHL- JAHR	WAHL- BE- RECH- TIGTE	WAELER --- WAHLBE- TEILIGUNG	ABGEGEB. STIMMEN UN- GUELTIG	STIMMEN GUELTIG	SPD	VON DEN GUELTIGEN CDU	F.D.P.	STIMMEN DKP ADF	ENTFIELEN AUF EFF EP	NPD	ANDERE PART.
274 LKR. KASSEL													
025	TRENDELBURG, ST.	72 ABS.	4338	3742	21	3721	1980	1487	230	4	-	20	-
		69 ABS.	4050	3487	62	3425	1768	1139	270	6	1	177	64
		72 %	-	86,3	0,6	99,4	53,2	40,0	6,2	0,1	-	0,5	-
		69 %	-	86,1	1,8	98,2	51,6	33,3	7,9	0,2	0,0	5,2	1,9
026	VELLMAR	72 ABS.	8261	7280	15	7265	4241	2254	726	20	10	14	-
		69 ABS.	6721	5940	26	5914	3676	1687	318	32	9	150	42
		72 %	-	88,1	0,2	99,8	58,4	31,0	10,0	0,3	0,1	0,2	-
		69 %	-	88,4	0,4	99,6	62,2	28,5	5,4	0,5	0,2	2,5	0,7
027	WAHLSBURG	72 ABS.	1991	1698	13	1685	986	554	134	8	1	2	-
		69 ABS.	1898	1590	26	1564	847	494	81	11	-	100	31
		72 %	-	85,3	0,8	99,2	58,5	32,9	8,0	0,5	0,1	0,1	-
		69 %	-	83,8	1,6	98,4	54,2	31,6	5,2	0,7	-	6,4	2,0
028	WOLFHAGEN, ST.	72 ABS.	8498	7362	46	7316	3668	2921	638	42	8	39	-
		69 ABS.	7891	6547	141	6406	2990	2039	622	73	9	595	78
		72 %	-	86,6	0,6	99,4	50,1	39,9	8,7	0,6	0,1	0,5	-
		69 %	-	83,0	2,2	97,8	46,7	31,8	9,7	1,1	0,1	9,3	1,2
029	ZIERENBERG, ST.	72 ABS.	4260	3637	24	3613	2062	1222	270	42	1	16	-
		69 ABS.	3717	3300	59	3241	1765	946	227	54	2	237	10
		72 %	-	85,4	0,7	99,3	57,1	33,8	7,5	1,2	0,0	0,4	-
		69 %	-	88,8	1,8	98,2	54,5	29,2	7,0	1,7	0,1	7,3	0,3
998	BRIEFWAHL	72 ABS.	-	8866	22	8844	5150	2750	861	51	5	27	-
		69 ABS.	-	5756	21	5735	3138	1893	378	60	27	188	51
		72 %	-	-	0,2	99,8	58,2	31,1	9,7	0,6	0,1	0,3	-
		69 %	-	-	0,4	99,6	54,7	33,0	6,6	1,0	0,5	3,3	0,9
LKR. KASSEL													
		72 ABS.	145921	137402	667	136735	82152	42660	10876	496	109	442	-
		69 ABS.	131321	120972	1704	119268	70269	34362	7081	982	141	5308	1125
		72 %	-	94,2	0,5	99,5	60,1	31,2	8,0	0,4	0,1	0,3	-
		69 %	-	92,1	1,4	98,6	58,9	28,8	5,9	0,8	0,1	4,5	0,9
239 LKR. MARBURG													
003	ALTENVERS	72 ABS.	331	277	-	277	158	104	12	-	-	3	-
		69 ABS.	306	254	4	250	122	83	7	-	-	36	2
		72 %	-	83,7	-	100,0	57,0	37,5	4,3	-	-	1,1	-
		69 %	-	83,0	1,6	98,4	48,8	33,2	2,8	-	-	14,4	0,8
005	AMONEBURG, ST.	72 ABS.	3007	2671	20	2651	447	2125	69	5	-	5	-
		69 ABS.	2684	2430	40	2390	324	1943	43	2	1	73	4
		72 %	-	88,8	0,7	99,3	16,9	80,2	2,6	0,2	-	0,2	-
		69 %	-	90,5	1,6	98,4	13,6	81,3	1,8	0,1	0,0	3,1	0,2
008	BAUERBACH	72 ABS.	447	406	3	403	73	310	19	-	-	1	-
		69 ABS.	378	356	1	355	49	285	6	-	-	14	1
		72 %	-	90,8	0,7	99,3	18,1	76,9	4,7	-	-	0,2	-
		69 %	-	94,2	0,3	99,7	13,8	80,3	1,7	-	-	3,9	0,3
009	BELLNHAUSEN	72 ABS.	281	251	2	249	110	112	27	-	-	-	-
		69 ABS.	249	211	3	208	81	103	8	-	-	16	-
		72 %	-	89,3	0,8	99,2	44,2	45,0	10,8	-	-	-	-
		69 %	-	84,7	1,4	98,6	38,9	49,5	3,8	-	-	7,7	-
010	BELTERSHAUSEN	72 ABS.	510	467	5	462	269	110	69	3	-	11	-
		69 ABS.	441	390	14	376	207	86	54	2	-	26	1
		72 %	-	91,6	1,1	98,9	58,2	23,8	14,9	0,6	-	2,4	-
		69 %	-	88,4	3,6	96,4	55,1	22,9	14,4	0,5	-	6,9	0,3
129	BRAUNSTEIN	72 ABS.	633	557	5	552	273	197	69	7	-	6	-
		69 ABS.	554	481	3	478	220	130	67	1	-	59	1
		72 %	-	88,0	0,9	99,1	49,5	35,7	12,5	1,3	-	1,1	-
		69 %	-	86,8	0,6	99,4	46,0	27,2	14,0	0,2	-	12,3	0,2
015	BRUNGERSHAUSEN	72 ABS.	51	43	-	43	17	24	2	-	-	-	-
		69 ABS.	52	46	1	45	17	15	6	-	-	7	-
		72 %	-	84,3	-	100,0	39,5	55,8	4,7	-	-	-	-
		69 %	-	88,5	2,2	97,8	37,8	33,3	13,3	-	-	15,6	-
016	BUERGELN	72 ABS.	812	728	6	722	501	158	53	5	-	5	-
		69 ABS.	708	624	19	605	396	127	33	-	1	47	1
		72 %	-	89,7	0,8	99,2	69,4	21,9	7,3	0,7	-	0,7	-
		69 %	-	88,1	3,0	97,0	65,5	21,0	5,5	-	0,2	7,8	0,2
019	CAPPEL	72 ABS.	4598	4081	11	4070	2066	1440	512	22	2	28	-
		69 ABS.	3965	3433	35	3398	1696	1174	301	16	6	199	6
		72 %	-	88,8	0,3	99,7	50,8	35,4	12,6	0,5	0,0	0,7	-
		69 %	-	86,6	1,0	99,0	49,9	34,5	8,9	0,5	0,2	5,9	0,2
020	COELBE	72 ABS.	3252	2893	12	2881	1546	1050	257	13	1	14	-
		69 ABS.	2924	2520	31	2489	1283	805	159	14	1	217	10
		72 %	-	89,0	0,4	99,6	53,7	36,4	8,9	0,5	0,0	0,5	-
		69 %	-	86,2	1,2	98,8	51,5	32,3	6,4	0,6	0,0	8,7	0,4

15. ERGEBNISSE DER BUNDESTAGSWAHLEN 1972 UND 1969

IN DEN GEMEINDEN

- ZWEITSTIMMEN -

ST. KZ.	GEMEINDE LANDKREIS	WAHL- JAHR	WAHL- BE- RECH- TIGTE	WAELER --- WAHLBE- TEILIGUNG	ABGEGEB. UN- GUELTIG	STIMMEN GUELTIG	SPD	VON DEN GUELTIGEN CDU	F.O.P.	STIMMEN DKP ADF	ENTFIELEN AUF EFF EP	NPD	ANDERE PART.
239	LKR. MARBURG												
021	CYRIAXWEIMAR	72 ABS.	211	178	2	176	102	48	24	2	-	-	-
		69 ABS.	174	149	3	146	84	34	8	-	-	20	-
		72 %	-	84,4	1,1	98,9	58,0	27,3	13,6	1,1	-	-	-
		69 %	-	85,6	2,0	98,0	57,5	23,3	5,5	-	-	13,7	-
024	DILSCHHAUSEN	72 ABS.	90	80	1	79	26	40	13	-	-	-	-
		69 ABS.	82	63	1	62	16	32	-	1	-	13	-
		72 %	-	88,9	1,3	98,8	32,9	50,6	16,5	-	-	-	-
		69 %	-	76,8	1,6	98,4	25,8	51,6	-	1,6	-	21,0	-
026	EBSDORF	72 ABS.	616	547	1	546	285	227	28	3	-	3	-
		69 ABS.	559	485	14	471	209	206	25	-	-	27	4
		72 %	-	88,8	0,2	99,8	52,2	41,6	5,1	0,5	-	0,5	-
		69 %	-	86,8	2,9	97,1	44,4	43,7	5,3	-	-	5,7	0,8
132	EBSDORFERGRUND	72 ABS.	2353	2029	12	2017	1155	676	164	12	2	8	-
		69 ABS.	2142	1772	29	1743	909	537	119	8	-	164	6
		72 %	-	86,2	0,6	99,4	57,3	33,5	8,1	0,6	0,1	0,4	-
		69 %	-	82,7	1,6	98,4	52,2	30,8	6,8	0,5	-	9,4	0,3
027	ELNHAUSEN	72 ABS.	452	400	-	400	234	140	22	1	1	2	-
		69 ABS.	415	356	9	347	193	105	16	2	-	31	-
		72 %	-	88,5	-	100,0	58,5	35,0	5,5	0,3	0,3	0,5	-
		69 %	-	85,8	2,5	97,5	55,6	30,3	4,6	0,6	-	8,9	-
028	EMSDORF	72 ABS.	502	461	-	461	47	407	7	-	-	-	-
		69 ABS.	467	444	8	436	37	381	8	-	-	9	1
		72 %	-	91,8	-	100,0	10,2	88,3	1,5	-	-	-	-
		69 %	-	95,1	1,8	98,2	8,5	87,4	1,8	-	-	2,1	0,2
029	ERBENHAUSEN	72 ABS.	43	39	-	39	12	24	3	-	-	-	-
		69 ABS.	44	32	1	31	17	13	-	-	-	1	-
		72 %	-	90,7	-	100,0	30,8	61,5	7,7	-	-	-	-
		69 %	-	72,7	3,1	96,9	54,8	41,9	-	-	-	3,2	-
033	FRONHAUSEN	72 ABS.	1701	1489	7	1482	818	548	106	2	1	7	-
		69 ABS.	1550	1309	20	1289	675	436	60	8	1	105	4
		72 %	-	87,5	0,5	99,5	55,2	37,0	7,2	0,1	0,1	0,5	-
		69 %	-	84,5	1,5	98,5	52,4	33,8	4,7	0,6	0,1	8,1	0,3
034	GINSELDORF	72 ABS.	285	269	2	267	65	190	7	3	1	1	-
		69 ABS.	240	224	2	222	38	176	1	-	-	6	1
		72 %	-	94,4	0,7	99,3	24,3	71,2	2,6	1,1	0,4	0,4	-
		69 %	-	93,3	0,9	99,1	17,1	79,3	0,5	-	-	2,7	0,5
035	GISSELBERG	72 ABS.	322	298	1	297	142	124	29	1	-	1	-
		69 ABS.	289	255	1	254	131	82	22	2	-	17	-
		72 %	-	92,5	0,3	99,7	47,8	41,8	9,8	0,3	-	0,3	-
		69 %	-	88,2	0,4	99,6	51,6	32,3	8,7	0,8	-	6,7	-
036	GOETTINGEN	72 ABS.	146	130	3	127	65	50	12	-	-	-	-
		69 ABS.	140	119	3	116	51	42	6	-	-	17	-
		72 %	-	89,0	2,3	97,7	51,2	39,4	9,4	-	-	-	-
		69 %	-	85,0	2,5	97,5	44,0	36,2	5,2	-	-	14,7	-
038	GROSSEELHEIM	72 ABS.	939	833	2	831	588	186	53	1	-	3	-
		69 ABS.	843	740	14	726	484	171	23	1	1	45	1
		72 %	-	88,7	0,2	99,8	70,8	22,4	6,4	0,1	-	0,4	-
		69 %	-	87,8	1,9	98,1	66,7	23,6	3,2	0,1	0,1	6,2	0,1
039	HACHBORN	72 ABS.	665	605	1	604	362	205	36	1	-	-	-
		69 ABS.	646	567	13	554	341	157	25	5	-	26	-
		72 %	-	91,0	0,2	99,8	59,9	33,9	6,0	0,2	-	-	-
		69 %	-	87,8	2,3	97,7	61,6	28,3	4,5	0,9	-	4,7	-
040	HADDAMSHAUSEN	72 ABS.	225	199	2	197	140	49	6	1	-	1	-
		69 ABS.	196	169	3	166	108	38	4	-	-	15	1
		72 %	-	88,4	1,0	99,0	71,1	24,9	3,0	0,5	-	0,5	-
		69 %	-	86,2	1,8	98,2	65,1	22,9	2,4	-	-	9,0	0,6
042	HASSENHAUSEN	72 ABS.	229	194	-	194	86	91	16	1	-	-	-
		69 ABS.	225	191	4	187	72	84	16	-	-	15	-
		72 %	-	84,7	-	100,0	44,3	46,9	8,2	0,5	-	-	-
		69 %	-	84,9	2,1	97,9	38,5	44,9	8,6	-	-	8,0	-
044	HERMERSHAUSEN	72 ABS.	185	159	1	158	80	69	9	-	-	-	-
		69 ABS.	153	129	1	128	58	38	7	-	-	25	-
		72 %	-	85,9	0,6	99,4	50,6	43,7	5,7	-	-	-	-
		69 %	-	84,3	0,8	99,2	45,3	29,7	5,5	-	-	19,5	-
048	HOLZHAUSEN	72 ABS.	26	26	-	26	5	21	-	-	-	-	-
		69 ABS.	23	21	-	21	4	13	1	-	-	3	-
		72 %	-	100,0	-	100,0	19,2	80,8	-	-	-	-	-
		69 %	-	91,3	-	100,0	19,0	61,9	4,8	-	-	14,3	-
049	ILSCHHAUSEN	72 ABS.	74	64	-	64	22	32	9	1	-	-	-
		69 ABS.	65	49	-	49	16	25	5	1	-	2	-
		72 %	-	86,5	-	100,0	34,4	50,0	14,1	1,6	-	-	-
		69 %	-	75,4	-	100,0	32,7	51,0	10,2	2,0	-	4,1	-

15. ERGEBNISSE DER BUNDESTAGSWAHLEN 1972 UND 1969

IN DEN GEMEINDEN

- ZWEITSTIMMEN -

ST. KZ.	GEMEINDE	WAHL- JAHR	WAHL- BE- RECH- TIGTE	WAELER --- WAHLBE- TEILIGUNG	ABGEGEB. UN- GUELTIG	STIMMEN GUELTIG	SPD	VON DEN GUELTIGEN STIMMEN	CDU	F.D.P.	OKP ADF	ENTFIELEN AUF EPF	ANDERE PART.
	LANDKREIS												
239 LKR. MARBURG													
051 KEHNA		72 ABS.	47	39	-	39	11	25	3	-	-	-	-
		69 ABS.	37	34	1	33	4	13	3	-	-	13	-
		72 %	-	83,0	-	100,0	28,2	64,1	7,7	-	-	-	-
		69 %	-	91,9	2,9	97,1	12,1	39,4	9,1	-	-	39,4	-
053 KIRCHHAIN, ST.		72 ABS.	8667	7658	45	7613	3675	3163	698	25	7	45	-
		69 ABS.	7807	6704	96	6608	3009	2612	491	19	6	428	43
		72 %	-	88,4	0,6	99,4	48,3	41,5	9,2	0,3	0,1	0,6	-
		69 %	-	85,9	1,4	98,6	45,5	39,5	7,4	0,3	0,1	6,5	0,7
054 KIRCHVERS		72 ABS.	494	419	2	417	208	184	23	-	-	2	-
		69 ABS.	421	337	4	333	154	129	14	-	1	35	-
		72 %	-	84,8	0,5	99,5	49,9	44,1	5,5	-	-	0,5	-
		69 %	-	80,0	1,2	98,8	46,2	38,7	4,2	-	0,3	10,5	-
130 LAHNFELS		72 ABS.	1464	1292	8	1284	744	416	110	8	1	5	-
		69 ABS.	1272	1070	15	1055	575	360	52	2	-	63	3
		72 %	-	88,3	0,6	99,4	57,9	32,4	8,6	0,6	0,1	0,4	-
		69 %	-	84,1	1,4	98,6	54,5	34,1	4,9	0,2	-	6,0	0,3
133 LAHNTAL		72 ABS.	1762	1556	14	1542	895	490	145	7	-	5	-
		69 ABS.	1632	1394	28	1366	777	378	83	15	-	109	4
		72 %	-	88,3	0,9	99,1	58,0	31,8	9,4	0,5	-	0,3	-
		69 %	-	85,4	2,0	98,0	56,9	27,7	6,1	1,1	-	8,0	0,3
058 LEIDENHOFEN		72 ABS.	478	436	6	430	231	170	24	-	-	5	-
		69 ABS.	438	396	11	385	177	158	14	2	-	34	-
		72 %	-	91,2	1,4	98,6	53,7	39,5	5,6	-	-	1,2	-
		69 %	-	90,4	2,8	97,2	46,0	41,0	3,6	0,5	-	8,8	-
059 LOHRA		72 ABS.	2085	1744	15	1729	899	668	140	5	1	16	-
		69 ABS.	1906	1628	31	1597	731	638	113	2	3	108	2
		72 %	-	83,6	0,9	99,1	52,0	38,6	8,1	0,3	0,1	0,9	-
		69 %	-	85,4	1,9	98,1	45,8	39,9	7,1	0,1	0,2	6,8	0,1
060 MARBACH		72 ABS.	2428	2152	5	2147	996	801	326	13	1	10	-
		69 ABS.	2058	1729	26	1703	894	531	154	5	4	112	3
		72 %	-	88,6	0,2	99,8	46,4	37,3	15,2	0,6	0,0	0,5	-
		69 %	-	84,0	1,5	98,5	52,5	31,2	9,0	0,3	0,2	6,6	0,2
065 MOMBERG		72 ABS.	868	825	4	821	98	710	9	2	-	2	-
		69 ABS.	807	773	6	767	82	667	5	-	-	10	3
		72 %	-	95,0	0,5	99,5	11,9	86,5	1,1	0,2	-	0,2	-
		69 %	-	95,8	0,8	99,2	10,7	87,0	0,7	-	-	1,3	0,4
066 MUENCHHAUSEN		72 ABS.	881	765	3	762	344	325	75	3	3	12	-
		69 ABS.	802	655	7	648	272	283	31	1	-	60	1
		72 %	-	86,8	0,4	99,6	45,1	42,7	9,8	0,4	0,4	1,6	-
		69 %	-	81,7	1,1	98,9	42,0	43,7	4,8	0,2	-	9,3	0,2
068 NESSELBRUNN		72 ABS.	51	47	-	47	14	32	1	-	-	-	-
		69 ABS.	54	41	2	39	5	24	2	-	-	8	-
		72 %	-	92,2	-	100,0	29,8	68,1	2,1	-	-	-	-
		69 %	-	75,9	4,9	95,1	12,8	61,5	5,1	-	-	20,5	-
069 NEUSTADT, ST.		72 ABS.	3983	3411	21	3390	1259	1929	162	11	2	27	-
		69 ABS.	3772	3123	52	3071	1015	1736	83	9	6	199	23
		72 %	-	85,6	0,6	99,4	37,1	56,9	4,8	0,3	0,1	0,8	-
		69 %	-	82,8	1,7	98,3	33,1	56,5	2,7	0,3	0,2	6,5	0,7
070 NIEDERASPHE		72 ABS.	677	584	4	580	220	291	62	1	1	5	-
		69 ABS.	628	503	6	497	131	194	34	-	-	137	1
		72 %	-	86,3	0,7	99,3	37,9	50,2	10,7	0,2	0,2	0,9	-
		69 %	-	80,1	1,2	98,8	26,4	39,0	6,8	-	-	27,6	0,2
071 NIEDERKLEIN		72 ABS.	1042	956	6	950	225	688	34	-	-	3	-
		69 ABS.	960	851	15	836	173	603	14	1	2	31	12
		72 %	-	91,7	0,6	99,4	23,7	72,4	3,6	-	-	0,3	-
		69 %	-	88,6	1,8	98,2	20,7	72,1	1,7	0,1	0,2	3,7	1,4
073 NIEDERWALGERN		72 ABS.	799	710	4	706	395	223	70	2	-	16	-
		69 ABS.	716	592	5	587	304	177	33	3	2	66	2
		72 %	-	88,9	0,6	99,4	55,9	31,6	9,9	0,3	-	2,3	-
		69 %	-	82,7	0,8	99,2	51,8	30,2	5,6	0,5	0,3	11,2	0,3
079 OBERWALGERN		72 ABS.	333	295	4	291	174	82	32	1	-	2	-
		69 ABS.	315	268	9	259	130	82	26	2	-	19	-
		72 %	-	88,6	1,4	98,6	59,8	28,2	11,0	0,3	-	0,7	-
		69 %	-	85,1	3,4	96,6	50,2	31,7	10,0	0,8	-	7,3	-
081 RAUISCHHOLZHAUSEN		72 ABS.	702	630	5	625	376	206	39	2	-	2	-
		69 ABS.	657	574	13	561	335	160	44	2	-	19	1
		72 %	-	89,7	0,8	99,2	60,2	33,0	6,2	0,3	-	0,3	-
		69 %	-	87,4	2,3	97,7	59,7	28,5	7,8	0,4	-	3,4	0,2
082 RAUSCHENBERG, ST.		72 ABS.	3091	2632	18	2614	1187	1153	247	8	2	17	-
		69 ABS.	2850	2317	51	2266	977	850	150	4	3	279	3
		72 %	-	85,2	0,7	99,3	45,4	44,1	9,4	0,3	0,1	0,7	-
		69 %	-	81,3	2,2	97,8	43,1	37,5	6,6	0,2	0,1	12,3	0,1

15. ERGEBNISSE DER BUNDESTAGSWAHLEN 1972 UND 1969

IN DEN GEMEINDEN

- ZWEITSTIMMEN -

ST. KZ.	GEMEINDE  LANDKREIS	WAHL- JAHR	WAHL- BE- RECH- TIGTE	WAELER --- WAHLBE- TEILIGUNG	ABGEGEB. UN- GUELTIG	STIMMEN GUELTIG	SPD	VON DEN CDU	GUELTIGEN F.D.P.	STIMMEN DKP ADF	ENTFIELEN EFP EP	AUF NPD	ANDERE PART.
239 LKR. MARBURG													
086	ROLLSHAUSEN	72 ABS.	158	143	2	141	78	55	5	-	-	3	-
		69 ABS.	134	121	2	119	53	44	4	-	-	18	-
		72 %	-	90,5	1,4	98,6	55,3	39,0	3,5	-	-	2,1	-
		69 %	-	90,3	1,7	98,3	44,5	37,0	3,4	-	-	15,1	-
093	SCHIFFELBACH	72 ABS.	247	208	-	208	88	97	23	-	-	-	-
		69 ABS.	228	193	3	190	72	86	24	1	-	7	-
		72 %	-	84,2	-	100,0	42,3	46,6	11,1	-	-	-	-
		69 %	-	84,6	1,6	98,4	37,9	45,3	12,6	0,5	-	3,7	-
096	SCHRDECK	72 ABS.	828	770	4	766	186	545	28	5	-	2	-
		69 ABS.	725	664	11	653	130	494	10	3	1	13	2
		72 %	-	93,0	0,5	99,5	24,3	71,1	3,7	0,7	-	0,3	-
		69 %	-	91,6	1,7	98,3	19,9	75,7	1,5	0,5	0,2	2,0	0,3
100	SEELBACH	72 ABS.	46	40	-	40	6	33	-	-	-	1	-
		69 ABS.	43	35	-	35	4	18	3	-	-	10	-
		72 %	-	87,0	-	100,0	15,0	82,5	-	-	-	2,5	-
		69 %	-	81,4	-	100,0	11,4	51,4	8,6	-	-	28,6	-
102	SIMTSHAUSEN	72 ABS.	330	287	1	286	122	126	35	1	-	2	-
		69 ABS.	313	256	6	250	84	112	22	-	-	31	1
		72 %	-	87,0	0,3	99,7	42,7	44,1	12,2	0,3	-	0,7	-
		69 %	-	81,8	2,3	97,7	33,6	44,8	8,8	-	-	12,4	0,4
104	SPECKSWINKEL	72 ABS.	353	315	3	312	136	145	26	1	-	4	-
		69 ABS.	332	286	5	281	104	103	30	-	-	42	2
		72 %	-	89,2	1,0	99,0	43,6	46,5	8,3	0,3	-	1,3	-
		69 %	-	86,1	1,7	98,3	37,0	36,7	10,7	-	-	14,9	0,7
105	ST.ALLENDORF, LKR.MBG.	72 ABS.	23	9237	67	9170	4173	4422	491	19	12	53	-
		69 ABS.	9783	8392	122	8270	3497	3875	337	22	8	486	45
		72 %	-	40160,9	0,7	99,3	45,5	48,2	5,4	0,2	0,1	0,6	-
		69 %	-	85,8	1,5	98,5	42,3	46,9	4,1	0,3	0,1	5,9	0,5
107	STEDEBACH	72 ABS.	10706	21	-	21	1	20	-	-	-	-	-
		69 ABS.	21	18	-	18	-	17	-	-	-	1	-
		72 %	-	0,2	-	100,0	4,8	95,2	-	-	-	-	-
		69 %	-	85,7	-	100,0	-	94,4	-	-	-	5,6	-
110	TREISBACH	72 ABS.	470	397	3	394	152	221	16	2	-	3	-
		69 ABS.	420	345	7	338	116	147	16	-	-	59	-
		72 %	-	84,5	0,8	99,2	38,6	56,1	4,1	0,5	-	0,8	-
		69 %	-	82,1	2,0	98,0	34,3	43,5	4,7	-	-	17,5	-
112	WARZENBACH	72 ABS.	367	323	1	322	160	134	24	1	-	3	-
		69 ABS.	326	262	11	251	88	88	26	-	-	27	-
		72 %	-	88,0	0,3	99,7	49,7	41,6	7,5	0,3	-	0,9	-
		69 %	-	80,4	4,2	95,8	43,8	35,1	10,4	-	-	10,8	-
113	WEHRDA	72 ABS.	2725	2341	14	2327	978	1030	295	13	3	8	-
		69 ABS.	2387	1971	24	1947	869	808	191	10	1	62	6
		72 %	-	85,9	0,6	99,4	42,0	44,3	12,7	0,6	0,1	0,3	-
		69 %	-	82,6	1,2	98,8	44,6	41,5	9,8	0,5	0,1	3,2	0,3
114	WEHRSHAUSEN	72 ABS.	445	391	4	387	148	152	75	3	-	9	-
		69 ABS.	399	336	-	336	129	110	36	6	1	54	-
		72 %	-	87,9	1,0	99,0	38,2	39,3	19,4	0,8	-	2,3	-
		69 %	-	84,2	-	100,0	38,4	32,7	10,7	1,8	0,3	16,1	-
131	WEIMAR	72 ABS.	2796	2504	17	2487	1300	947	219	7	2	12	-
		69 ABS.	2398	2058	28	2030	1026	708	124	3	-	164	5
		72 %	-	89,6	0,7	99,3	52,3	38,1	8,8	0,3	0,1	0,5	-
		69 %	-	85,8	1,4	98,6	50,5	34,9	6,1	0,1	-	8,1	0,2
116	WEIPOLTSHAUSEN	72 ABS.	265	225	2	223	132	74	12	1	1	3	-
		69 ABS.	218	185	3	182	103	58	4	-	-	15	2
		72 %	-	84,9	0,9	99,1	59,2	33,2	5,4	0,4	0,4	1,3	-
		69 %	-	84,9	1,6	98,4	56,6	31,9	2,2	-	-	8,2	1,1
117	WEITERSHAUSEN	72 ABS.	145	111	-	111	24	61	19	-	-	7	-
		69 ABS.	124	97	-	97	17	56	8	-	-	16	-
		72 %	-	76,6	-	100,0	21,6	55,0	17,1	-	-	6,3	-
		69 %	-	78,2	-	100,0	17,5	57,7	8,2	-	-	16,5	-
120	WETTER (HESS.-NASS.), ST.	72 ABS.	4829	4155	35	4120	2430	1376	287	9	1	17	-
		69 ABS.	4358	3680	62	3618	1974	1067	229	12	4	319	13
		72 %	-	86,0	0,8	99,2	59,0	33,4	7,0	0,2	0,0	0,4	-
		69 %	-	84,4	1,7	98,3	54,6	29,5	6,3	0,3	0,1	8,8	0,4
128	WOHRATAL	72 ABS.	1568	1367	12	1355	758	478	112	4	-	3	-
		69 ABS.	1426	1191	22	1169	601	420	64	2	3	78	1
		72 %	-	87,2	0,9	99,1	55,9	35,3	8,3	0,3	-	0,2	-
		69 %	-	83,5	1,8	98,2	51,4	35,9	5,5	0,2	0,3	6,7	0,1
124	WOLFERODE	72 ABS.	306	264	4	260	156	89	13	1	-	1	-
		69 ABS.	271	217	8	209	118	59	9	-	1	22	-
		72 %	-	86,3	1,5	98,5	60,0	34,2	5,0	0,4	-	0,4	-
		69 %	-	80,1	3,7	96,3	56,5	28,2	4,3	-	0,5	10,5	-

15. ERGEBNISSE DER BUNDESTAGSWAHLEN 1972 UND 1969

IN DEN GEMEINDEN

- ZWEITSTIMMEN -

ST. KZ.	GEMEINDE	WAHL- JAHR	WAHL- BE- RECH- TIGTE	WAELER --- WAHLBE- TEILIGUNG	ABGEGEB. UN- GUELTIG	STIMMEN GUELTIG	SPD	VON DEN GUELTIGEN CDU	F.D.P.	STIMMEN DKP - ADF	ENTFIELEN EFP - EP	AUF NP	ANDERE PART.
	L A N D K R E I S												
239	LKR. MARBURG												
125	WOLFSHAUSEN	72 ABS.	180	157	1	156	73	74	8	-	-	1	-
		69 ABS.	154	136	6	130	56	56	6	-	1	11	-
		72 %	-	87,2	0,6	99,4	46,8	47,4	5,1	-	-	0,6	-
		69 %	-	88,3	4,4	95,6	43,1	43,1	4,6	-	0,8	8,5	-
127	WOLLMAR	72 ABS.	479	349	2	347	167	149	29	1	-	1	-
		69 ABS.	435	278	6	272	104	117	20	1	-	30	-
		72 %	-	72,9	0,6	99,4	48,1	42,9	8,4	0,3	-	0,3	-
		69 %	-	63,9	2,2	97,8	38,2	43,0	7,4	0,4	-	11,0	-
998	BRIEFWAHL	72 ABS.	-	3359	8	3351	1439	1454	418	23	1	16	-
		69 ABS.	-	2438	12	2426	1066	985	240	21	6	99	9
		72 %	-	-	0,2	99,8	42,9	43,4	12,5	0,7	0,0	0,5	-
		69 %	-	-	0,5	99,5	43,9	40,6	9,9	0,9	0,2	4,1	0,4
	LKR. MARBURG	72 ABS.	80104	73489	443	73046	34352	31995	5968	263	46	422	-
		69 ABS.	72141	63967	993	62974	27816	26344	3779	211	64	4529	231
		72 %	-	91,7	0,6	99,4	47,0	43,8	8,2	0,4	0,1	0,6	-
		69 %	-	88,7	1,6	98,4	44,2	41,8	6,0	0,3	0,1	7,2	0,4
240	LKR. MELSUNGEN												
005	ALTMORSCHEN	72 ABS.	1867	1690	11	1679	996	514	151	4	2	12	-
		69 ABS.	1788	1579	64	1515	856	422	111	7	2	102	15
		72 %	-	90,5	0,7	99,3	59,3	30,6	9,0	0,2	0,1	0,7	-
		69 %	-	88,3	4,1	95,9	56,5	27,9	7,3	0,5	0,1	6,7	1,0
006	BEISEFDOERTH	72 ABS.	885	783	13	770	442	253	73	1	-	1	-
		69 ABS.	790	676	20	656	349	221	51	3	1	30	1
		72 %	-	88,5	1,7	98,3	57,4	32,9	9,5	0,1	-	0,1	-
		69 %	-	85,6	3,0	97,0	53,2	33,7	7,8	0,5	0,2	4,6	0,2
010	BISCHOFFERODE	72 ABS.	161	137	2	135	70	56	8	-	-	1	-
		69 ABS.	146	123	6	117	49	38	22	-	-	8	-
		72 %	-	85,1	1,5	98,5	51,9	41,5	5,9	-	-	0,7	-
		69 %	-	84,2	4,9	95,1	41,9	32,5	18,8	-	-	6,8	-
065	BRUNSLAR	72 ABS.	1554	1426	15	1411	958	379	67	5	-	2	-
		69 ABS.	1417	1308	32	1276	867	293	44	4	2	32	34
		72 %	-	91,8	1,1	98,9	67,9	26,9	4,7	0,4	-	0,1	-
		69 %	-	92,3	2,4	97,6	67,9	23,0	3,4	0,3	0,2	2,5	2,7
020	FELSBERG, ST.	72 ABS.	2851	2498	9	2489	1497	795	174	4	3	16	-
		69 ABS.	2633	2336	35	2301	1335	688	92	26	3	124	33
		72 %	-	87,6	0,4	99,6	60,1	31,9	7,0	0,2	0,1	0,6	-
		69 %	-	88,7	1,5	98,5	58,0	29,9	4,0	1,1	0,1	5,4	1,4
021	GENSUNGEN	72 ABS.	3007	2719	13	2706	1628	896	171	4	3	4	-
		69 ABS.	2752	2472	63	2409	1412	736	106	13	-	121	21
		72 %	-	90,4	0,5	99,5	60,2	33,1	6,3	0,1	0,1	0,1	-
		69 %	-	89,8	2,5	97,5	58,6	30,6	4,4	0,5	-	5,0	0,9
024	GUXHAGEN	72 ABS.	3012	2674	14	2660	1536	891	215	11	2	5	-
		69 ABS.	2778	2479	61	2418	1400	701	150	11	1	132	23
		72 %	-	88,8	0,5	99,5	57,7	33,5	8,1	0,4	0,1	0,2	-
		69 %	-	89,2	2,5	97,5	57,9	29,0	6,2	0,5	0,0	5,5	1,0
025	HARLE	72 ABS.	621	562	5	557	321	212	23	-	1	-	-
		69 ABS.	592	533	20	513	265	175	26	4	1	28	14
		72 %	-	90,5	0,9	99,1	57,6	38,1	4,1	-	0,2	-	-
		69 %	-	90,0	3,8	96,2	51,7	34,1	5,1	0,8	0,2	5,5	2,7
026	HEINA	72 ABS.	159	142	-	142	88	45	6	2	-	1	-
		69 ABS.	153	129	3	126	69	39	13	-	-	5	-
		72 %	-	89,3	-	100,0	62,0	31,7	4,2	1,4	-	0,7	-
		69 %	-	84,3	2,3	97,7	54,8	31,0	10,3	-	-	4,0	-
028	HELMSHAUSEN	72 ABS.	57	57	-	57	15	42	-	-	-	-	-
		69 ABS.	56	50	1	49	18	17	2	-	-	12	-
		72 %	-	100,0	-	100,0	26,3	73,7	-	-	-	-	-
		69 %	-	89,3	2,0	98,0	36,7	34,7	4,1	-	-	24,5	-
032	HILGERSHAUSEN	72 ABS.	217	193	1	192	71	93	28	-	-	-	-
		69 ABS.	195	179	5	174	59	82	18	-	1	14	-
		72 %	-	88,9	0,5	99,5	37,0	48,4	14,6	-	-	-	-
		69 %	-	91,8	2,8	97,2	33,9	47,1	10,3	-	0,6	8,0	-
035	KOERLE	72 ABS.	1575	1404	5	1399	883	426	76	9	-	5	-
		69 ABS.	1481	1340	63	1277	730	359	87	9	1	61	30
		72 %	-	89,1	0,4	99,6	63,1	30,5	5,4	0,6	-	0,4	-
		69 %	-	90,5	4,7	95,3	57,2	28,1	6,8	0,7	0,1	4,8	2,3
036	KONNEFELD	72 ABS.	301	265	3	262	148	91	23	-	-	-	-
		69 ABS.	290	243	10	233	146	67	10	-	-	10	-
		72 %	-	88,0	1,1	98,9	56,5	34,7	8,8	-	-	-	-
		69 %	-	83,8	4,1	95,9	62,7	28,8	4,3	-	-	4,3	-

15. ERGEBNISSE DER BUNDESTAGSWAHLEN 1972 UND 1969

IN DEN GEMEINDEN

- ZWEITSTIMMEN -

ST. KZ.	G E M E I N D E	WAHL- JAHR	WAHL- BE- RECH- TIGTE	WAEHLER WAHLBE- TEILIGUNG	ABGEGEB. UN- GUELTIG	STIMMEN GUELTIG	SPD	VON DEN GUELTIGEN STIMMEN	CDU	F.D.P.	DKP	ADP	ENTFIELEN AUF EFF	EP	NPD	ANDERE PART.
	L A N D K R E I S															
240 LKR. MELSUNGEN																
037	LANDEFELD	72 ABS.	128	112	-	112	66	35	11	-	-	-	-	-	-	-
		69 ABS.	119	105	4	101	66	16	14	2	-	-	-	3	-	-
		72 %	-	87,5	-	100,0	58,9	31,3	9,8	-	-	-	-	-	-	-
		69 %	-	88,2	3,8	96,2	65,3	15,8	13,9	2,0	-	-	-	3,0	-	-
040	MALSFELD	72 ABS.	1427	1238	1	1237	742	418	71	1	2	3	-	-	-	-
		69 ABS.	1338	1181	9	1172	700	348	52	1	-	59	12	-	-	-
		72 %	-	86,8	0,1	99,9	60,0	33,8	5,7	0,1	0,2	0,2	-	-	-	-
		69 %	-	88,3	0,8	99,2	59,7	29,7	4,4	0,1	-	5,0	1,0	-	-	-
042	MELSUNGEN, ST.	72 ABS.	9596	8495	44	8451	4656	2799	922	42	10	22	-	-	-	-
		69 ABS.	8981	7843	142	7701	4231	2433	669	38	5	238	87	-	-	-
		72 %	-	88,5	0,5	99,5	55,1	33,1	10,9	0,5	0,1	0,3	-	-	-	-
		69 %	-	87,3	1,8	98,2	54,9	31,6	8,7	0,5	0,1	3,1	1,1	-	-	-
047	NEUMORSCHEN	72 ABS.	679	569	6	563	298	228	35	-	1	1	-	-	-	-
		69 ABS.	624	519	11	508	268	168	39	-	-	32	1	-	-	-
		72 %	-	83,8	1,1	98,9	52,9	40,5	6,2	-	0,2	0,2	-	-	-	-
		69 %	-	83,2	2,1	97,9	52,8	33,1	7,7	-	-	6,3	0,2	-	-	-
051	OSTHEIM	72 ABS.	353	316	2	314	182	90	39	-	-	3	-	-	-	-
		69 ABS.	334	302	11	291	162	73	33	-	-	21	2	-	-	-
		72 %	-	89,5	0,6	99,4	58,0	28,7	12,4	-	-	1,0	-	-	-	-
		69 %	-	90,4	3,6	96,4	55,7	25,1	11,3	-	-	7,2	0,7	-	-	-
053	RHUENDA	72 ABS.	480	438	2	436	283	123	29	-	1	1	-	-	-	-
		69 ABS.	429	399	11	388	267	87	18	1	-	15	-	-	-	-
		72 %	-	91,3	0,5	99,5	64,9	28,2	6,7	-	0,2	0,2	-	-	-	-
		69 %	-	93,0	2,8	97,2	68,8	22,4	4,6	0,3	-	3,9	-	-	-	-
056	SCHWARZENBERG	72 ABS.	310	286	4	282	187	82	13	-	-	-	-	-	-	-
		69 ABS.	249	233	3	230	137	66	17	-	-	10	-	-	-	-
		72 %	-	92,3	1,4	98,6	66,3	29,1	4,6	-	-	-	-	-	-	-
		69 %	-	93,6	1,3	98,7	59,6	28,7	7,4	-	-	4,3	-	-	-	-
057	SPANGENBERG, ST.	72 ABS.	4495	3902	35	3867	2222	1257	359	16	3	10	-	-	-	-
		69 ABS.	4289	3628	108	3520	1928	992	351	22	7	174	46	-	-	-
		72 %	-	86,8	0,9	99,1	57,5	32,5	9,3	0,4	0,1	0,3	-	-	-	-
		69 %	-	84,6	3,0	97,0	54,8	28,2	10,0	0,6	0,2	4,9	1,3	-	-	-
061	WEIDELBACH	72 ABS.	115	110	2	108	43	56	9	-	-	-	-	-	-	-
		69 ABS.	109	99	4	95	41	45	2	-	-	7	-	-	-	-
		72 %	-	95,7	1,8	98,2	39,8	51,9	8,3	-	-	-	-	-	-	-
		69 %	-	90,8	4,0	96,0	43,2	47,4	2,1	-	-	7,4	-	-	-	-
998	BRIEFWAHL	72 ABS.	-	2150	6	2144	1262	713	148	11	2	8	-	-	-	-
		69 ABS.	-	1499	10	1489	741	513	149	10	2	53	21	-	-	-
		72 %	-	-	0,3	99,7	58,9	33,3	6,9	0,5	0,1	0,4	-	-	-	-
		69 %	-	-	0,7	99,3	49,8	34,5	10,0	0,7	0,1	3,6	1,4	-	-	-
LKR. MELSUNGEN		72 ABS.	33850	32166	193	31973	18594	10494	2651	110	30	94	-	-	-	-
		69 ABS.	31543	29255	696	28559	16096	8579	2076	151	26	1291	340	-	-	-
		72 %	-	95,0	0,6	99,4	58,2	32,8	8,3	0,3	0,1	0,3	-	-	-	-
		69 %	-	92,7	2,4	97,6	56,4	30,0	7,3	0,5	0,1	4,5	1,2	-	-	-
242 LKR. WALDECK																
009	AROLSEN, ST.	72 ABS.	7771	6097	40	6057	2692	2676	623	9	2	55	-	-	-	-
		69 ABS.	7177	5495	90	5405	2307	2169	460	17	5	428	19	-	-	-
		72 %	-	78,5	0,7	99,3	44,4	44,2	10,3	0,1	0,0	0,9	-	-	-	-
		69 %	-	76,6	1,6	98,4	42,7	40,1	8,5	0,3	0,1	7,9	0,4	-	-	-
023	DEHRINGHAUSEN	72 ABS.	132	105	1	104	18	84	2	-	-	-	-	-	-	-
		69 ABS.	136	110	5	105	13	75	5	-	-	12	-	-	-	-
		72 %	-	79,5	1,0	99,0	17,3	80,8	1,9	-	-	-	-	-	-	-
		69 %	-	80,9	4,5	95,5	12,4	71,4	4,8	-	-	11,4	-	-	-	-
115	DIEMELSEE	72 ABS.	3659	3081	16	3065	1402	1188	447	3	1	24	-	-	-	-
		69 ABS.	3436	2807	49	2758	1134	881	508	2	1	231	1	-	-	-
		72 %	-	84,2	0,5	99,5	45,7	38,8	14,6	0,1	0,0	0,8	-	-	-	-
		69 %	-	81,7	1,7	98,3	41,1	31,9	18,4	0,1	0,0	8,4	0,0	-	-	-
112	DIEMELSTADT, ST.	72 ABS.	3859	3193	31	3162	1645	1198	289	6	2	22	-	-	-	-
		69 ABS.	3684	2851	56	2795	1404	875	271	8	1	230	6	-	-	-
		72 %	-	82,7	1,0	99,0	52,0	37,9	9,1	0,2	0,1	0,7	-	-	-	-
		69 %	-	77,4	2,0	98,0	50,2	31,3	9,7	0,3	0,0	8,2	0,2	-	-	-
113	EDERTAL	72 ABS.	4203	3614	17	3597	1752	1462	343	7	3	30	-	-	-	-
		69 ABS.	3903	3222	59	3163	1522	1116	251	6	3	258	7	-	-	-
		72 %	-	86,0	0,5	99,5	48,7	40,6	9,5	0,2	0,1	0,8	-	-	-	-
		69 %	-	82,6	1,8	98,2	48,1	35,3	7,9	0,2	0,1	8,2	0,2	-	-	-
030	FREIENHAGEN, ST.	72 ABS.	590	481	5	476	175	242	45	-	1	13	-	-	-	-
		69 ABS.	549	421	13	408	140	140	54	1	-	72	1	-	-	-
		72 %	-	81,5	1,0	99,0	36,8	50,8	9,5	-	0,2	2,7	-	-	-	-
		69 %	-	76,7	3,1	96,9	34,3	34,3	13,2	0,2	-	17,6	0,2	-	-	-

15. ERGEBNISSE DER BUNDESTAGSWAHLEN 1972 UND 1969

IN DEN GEMEINDEN

- ZWEITSTIMMEN -

ST. KZ.	GEMEINDE	WAHL- JAHR	WAHL- BE- RECH- TIGTE	WAELER --- WAHLBE- TEILIGUNG	ABGEGEB. UN- GUELTIG	STIMMEN GUELTIG	SPD	VON DEN GUELTIGEN CDU	STIMMEN DKP	ENTFIELEN AUF EFF	ANDERE PART.
	LANDKREIS							F.O.P.	ADF	EP	NPD
242 LKR. WALDECK											
033	GEMBECK	72 ABS.	237	199	4	195	89	79	18	-	8
		69 ABS.	226	169	8	161	65	60	17	-	18
		72 %	-	84,0	2,0	98,0	45,6	40,5	9,2	-	4,1
		69 %	-	74,8	4,7	95,3	40,4	37,3	10,6	-	11,2
052	KLEINERN	72 ABS.	349	305	2	303	129	146	28	-	-
		69 ABS.	309	275	6	269	134	108	13	-	14
		72 %	-	87,4	0,7	99,3	42,6	48,2	9,2	-	-
		69 %	-	89,0	2,2	97,8	49,8	40,1	4,8	-	5,2
055	KORBACH, ST.	72 ABS.	16446	13778	78	13700	6797	5455	1316	25	100
		69 ABS.	15142	12382	177	12205	5632	4630	1088	39	764
		72 %	-	83,8	0,6	99,4	49,6	39,8	9,6	0,2	0,7
		69 %	-	81,8	1,4	98,6	46,1	37,9	8,9	0,3	6,3
057	LANDAU, ST.	72 ABS.	763	596	7	589	219	279	86	1	4
		69 ABS.	706	522	11	511	163	217	87	2	41
		72 %	-	78,1	1,2	98,8	37,2	47,4	14,6	0,2	0,7
		69 %	-	73,9	2,1	97,9	31,9	42,5	17,0	0,4	8,0
114	LICHTENFELS, ST.	72 ABS.	3095	2628	21	2607	1158	1109	304	9	27
		69 ABS.	2917	2322	55	2267	843	786	310	8	306
		72 %	-	84,9	0,8	99,2	44,4	42,5	11,7	0,3	1,0
		69 %	-	79,6	2,4	97,6	37,2	34,7	13,7	0,4	13,5
065	MENGERINGHAUSEN, ST.	72 ABS.	2275	1908	19	1889	935	769	167	3	14
		69 ABS.	2138	1657	30	1627	781	612	129	5	84
		72 %	-	83,9	1,0	99,0	49,5	40,7	8,8	0,2	0,7
		69 %	-	77,5	1,8	98,2	48,0	37,6	7,9	0,3	5,2
080	OBER-WERBE	72 ABS.	128	106	-	106	41	32	20	-	13
		69 ABS.	126	115	4	111	33	22	28	-	28
		72 %	-	82,8	-	100,0	38,7	30,2	18,9	-	12,3
		69 %	-	91,3	3,5	96,5	29,7	19,8	25,2	-	25,2
116	TWISTETAL	72 ABS.	2979	2611	17	2594	1318	1008	242	5	21
		69 ABS.	2753	2328	51	2277	1063	762	188	4	258
		72 %	-	87,6	0,7	99,3	50,8	38,9	9,3	0,2	0,8
		69 %	-	84,6	2,2	97,8	46,7	33,5	8,3	0,2	11,3
117	UPLAND	72 ABS.	1841	1532	11	1521	626	716	163	3	12
		69 ABS.	1639	1291	16	1275	519	410	164	6	172
		72 %	-	83,2	0,7	99,3	41,2	47,1	10,7	0,2	0,8
		69 %	-	78,8	1,2	98,8	40,7	32,2	12,9	0,5	13,5
100	VOLKHARDINGHAUSEN	72 ABS.	98	78	-	78	20	54	4	-	-
		69 ABS.	97	72	2	70	10	40	2	-	17
		72 %	-	79,6	-	100,0	25,6	69,2	5,1	-	-
		69 %	-	74,2	2,8	97,2	14,3	57,1	2,9	-	24,3
118	VOLKMARSEN, ST.	72 ABS.	4887	4188	21	4167	1907	1931	299	7	21
		69 ABS.	4531	3765	76	3689	1521	1720	195	8	207
		72 %	-	85,7	0,5	99,5	45,8	46,3	7,2	0,2	0,5
		69 %	-	83,1	2,0	98,0	41,2	46,6	5,3	0,2	5,6
101	WALDECK, ST.	72 ABS.	4434	3744	29	3715	1818	1515	331	10	40
		69 ABS.	4159	3355	62	3293	1505	1162	288	6	322
		72 %	-	84,4	0,8	99,2	48,9	40,8	8,9	0,3	1,1
		69 %	-	80,7	1,8	98,2	45,7	35,3	8,7	0,2	9,8
107	WILDUNGEN, BAD, ST.	72 ABS.	11868	9471	56	9415	3765	4519	1032	21	67
		69 ABS.	11050	8297	122	8175	3221	3416	857	38	547
		72 %	-	79,8	0,6	99,4	40,0	48,0	11,0	0,2	0,7
		69 %	-	75,1	1,5	98,5	39,4	41,8	10,5	0,5	6,7
108	WILLINGEN	72 ABS.	2260	1814	14	1800	758	858	158	3	22
		69 ABS.	2039	1761	18	1743	621	732	206	2	176
		72 %	-	80,3	0,8	99,2	42,1	47,7	8,8	0,2	1,2
		69 %	-	86,4	1,0	99,0	35,6	42,0	11,8	0,1	10,1
111	ZUESCHEN, ST.	72 ABS.	650	583	7	576	367	158	44	2	5
		69 ABS.	592	512	8	504	309	132	39	-	21
		72 %	-	89,7	1,2	98,8	63,7	27,4	7,6	0,3	0,9
		69 %	-	86,5	1,6	98,4	61,3	26,2	7,7	-	4,2
998	BRIEFWAHL	72 ABS.	-	5197	15	5182	2200	2255	663	24	34
		69 ABS.	-	3316	17	3299	1385	1252	406	19	211
		72 %	-	-	0,3	99,7	42,5	43,5	12,8	0,5	0,7
		69 %	-	-	0,5	99,5	42,0	38,0	12,3	0,6	6,4
LKR.	WALDECK	72 ABS.	72524	65309	411	64898	29831	27733	6624	138	532
		69 ABS.	67309	57045	935	56110	24325	21317	5566	171	4417
		72 %	-	90,1	0,6	99,4	46,0	42,7	10,2	0,2	0,8
		69 %	-	84,8	1,6	98,4	43,4	38,0	9,9	0,3	7,9
243 LKR. WITZENHAUSEN											
002 ALBSHAUSEN											

BILDET MIT GERTENBACH EINEN WAHLBEZIRK



15. ERGEBNISSE DER BUNDESTAGSWAHLEN 1972 UND 1969

IN DEN GEMEINDEN

- ZWEITSTIMMEN -

ST. KZ.	GEMEINDE	WAHL- JAHR	WAHL- BE- RECH- TIGTE	WAEHLER --- WAHLBE- TEILNUNG	ABGEGEB. UN- GUELTIG	STIMMEN GUELTIG	SPD	CDU	F.D.P.	VON DEN GUELTIGEN STIMMEN	DKP	ENTFIELEN AUF	ANDERE PART.
	LANDKREIS											EP	NPD
243	LKR. WITZENHAUSEN												
004	BERLEPSCH-ELLERODE	72 ABS.				BILDETE MIT GERTENBACH EINEN WAHLBEZIRK							
		69 ABS.	56	51	1	50	26	15	4			5	
		72 %				BILDETE MIT GERTENBACH EINEN WAHLBEZIRK							
		69 %	-	91,1	2,0	98,0	52,0	30,0	8,0			10,0	
005	BLICKERSHAUSEN	72 ABS.	201	184	-	184	108	68	6	1		1	
		69 ABS.	198	177	3	174	88	61	7			14	4
		72 %	-	91,5	-	100,0	58,7	37,0	3,3	0,5		0,5	
		69 %	-	89,4	1,7	98,3	50,6	35,1	4,0			8,0	2,3
010	ELLINGERODE	72 ABS.	242	205	3	202	112	75	13	1		-	
		69 ABS.	214	177	7	170	94	56	13			7	
		72 %	-	84,7	1,5	98,5	55,4	37,1	6,4	0,5		0,5	
		69 %	-	82,7	4,0	96,0	55,3	32,9	7,6			4,1	
012	ERMSCHWERD	72 ABS.	693	599	5	594	354	188	48	2		2	
		69 ABS.	614	522	8	514	295	136	36	1		37	9
		72 %	-	86,4	0,8	99,2	59,6	31,6	8,1	0,3		0,3	
		69 %	-	85,0	1,5	98,5	57,4	26,5	7,0	0,2		7,2	1,8
013	FRIEDRICHSBRUECK	72 ABS.	197	173	-	173	100	66	6			1	
		69 ABS.	171	142	4	138	78	46	4	1		8	1
		72 %	-	87,8	-	100,0	57,8	38,2	3,5			0,6	
		69 %	-	83,0	2,8	97,2	56,5	33,3	2,9	0,7		5,8	0,7
014	FUERSTENHAGEN	72 ABS.	1508	1329	13	1316	711	496	92	8		6	
		69 ABS.	1408	1258	18	1240	609	508	54	15		47	6
		72 %	-	88,1	1,0	99,0	54,0	37,7	7,0	0,6		0,5	
		69 %	-	89,3	1,4	98,6	49,1	31,0	4,4	1,2		3,8	0,5
015	GERTENBACH	72 ABS.	789	683	6	677	387	245	41	2		2	
		69 ABS.	640	573	5	568	329	181	27	1		28	1
		72 %	-	86,6	0,9	99,1	57,2	36,2	6,1	0,3		0,3	
		69 %	-	89,5	0,9	99,1	57,9	31,9	4,8	0,2		4,9	0,2
016	GROSSALMERODE, ST.	72 ABS.	3503	3086	30	3056	1815	1042	176	9		10	
		69 ABS.	3306	2893	44	2849	1635	939	103	7		121	42
		72 %	-	88,1	1,0	99,0	59,4	34,1	5,8	0,3		0,3	
		69 %	-	87,5	1,5	98,5	57,4	33,0	3,6	0,2		4,2	1,5
019	HAUSEN	72 ABS.	265	235	2	233	180	44	9			-	
		69 ABS.	243	212	5	207	147	34	13	4		7	2
		72 %	-	88,7	0,9	99,1	77,3	18,9	3,9			-	
		69 %	-	87,2	2,4	97,6	71,0	16,4	6,3	1,9		3,4	1,0
022	HESS. LICHTENAU, ST.	72 ABS.	5934	5230	25	5205	2918	1829	387	37		6	28
		69 ABS.	5586	4857	133	4724	2428	1675	263	57		5	180
		72 %	-	88,1	0,5	99,5	56,1	35,1	7,4	0,7		0,1	0,5
		69 %	-	86,9	2,7	97,3	51,4	35,5	5,6	1,2		0,1	3,8
024	HOLLSTEIN	72 ABS.	96	82	-	82	45	24	11	1		1	
		69 ABS.	89	73	4	69	31	18	11			7	2
		72 %	-	85,4	-	100,0	54,9	29,3	13,4	1,2		1,2	
		69 %	-	82,0	5,5	94,5	44,9	26,1	15,9			10,1	2,9
025	HOPFELDE	72 ABS.	208	173	1	172	110	50	11			1	
		69 ABS.	196	167	4	163	113	36	5	3		6	
		72 %	-	83,2	0,6	99,4	64,0	29,1	6,4			0,6	
		69 %	-	85,2	2,4	97,6	69,3	22,1	3,1	1,8		3,7	
026	HUBENRODE	72 ABS.	119	94	-	94	58	32	4			-	
		69 ABS.	111	75	3	72	30	36	3			2	1
		72 %	-	79,0	-	100,0	61,7	34,0	4,3			-	
		69 %	-	67,6	4,0	96,0	41,7	50,0	4,2			2,8	1,4
028	KAMMERBACH	72 ABS.	303	241	4	237	67	145	12	2		11	
		69 ABS.	278	190	9	181	63	50	14			40	14
		72 %	-	79,5	1,7	98,3	28,3	61,2	5,1	0,8		4,6	
		69 %	-	68,3	4,7	95,3	34,8	27,6	7,7			22,1	7,7
029	KLEINALMERODE	72 ABS.	677	613	5	608	396	190	19			3	
		69 ABS.	620	558	10	548	337	155	29			23	4
		72 %	-	90,5	0,8	99,2	65,1	31,3	3,1			0,5	
		69 %	-	90,0	1,8	98,2	61,5	28,3	5,3			4,2	0,7
031	KUECHEN	72 ABS.	227	210	2	208	134	53	19			2	
		69 ABS.	202	182	6	176	104	43	11			3	15
		72 %	-	92,5	1,0	99,0	64,4	25,5	9,1			1,0	
		69 %	-	90,1	3,3	96,7	59,1	24,4	6,3			1,7	8,5
032	LAUDENBACH	72 ABS.	896	759	15	744	514	189	36	2		3	
		69 ABS.	839	655	28	627	392	156	39	5		31	4
		72 %	-	84,7	2,0	98,0	69,1	25,4	4,8	0,3		0,4	
		69 %	-	78,1	4,3	95,7	62,5	24,9	6,2	0,8		4,9	0,6
058	NEU-EICHENBERG	72 ABS.	1419	1271	8	1263	651	541	65	3		3	
		69 ABS.	1336	1151	24	1127	564	442	42			1	52
		72 %	-	89,6	0,6	99,4	51,5	42,8	5,1	0,2		0,2	26
		69 %	-	86,2	2,1	97,9	50,0	39,2	3,7			4,6	2,3

15. ERGEBNISSE DER BUNDESTAGSWAHLEN 1972 UND 1969

IN DEN GEMEINDEN

- ZWEITSTIMMEN -

ST. KZ.	GEMEINDE LANDKREIS	WAHL- JAHR	WAHL- BE- RECH- TIGTE	WAELER --- WAHLBE- TEILIGUNG	ABGEGEB. UN- GUELTIG	STIMMEN GUELTIG	SPD	CDU	F.D.P.	VON DEN GUELTIGEN STIMMEN DKP ADF	ENTFIELEN AUF EFP EP	NPD	ANDERE PART.
243 LKR. WITZENHAUSEN													
037	QUENTEL	72	ABS.	425	364	2	362	274	69	19	-	-	-
		69	ABS.	375	322	10	312	225	56	23	-	-	-
		72	%	-	85,6	0,5	99,5	75,7	19,1	5,2	-	-	8
		69	%	-	85,9	3,1	96,9	72,1	17,9	7,4	-	-	2,6
040	ROMMERODE	72	ABS.	963	862	10	852	631	183	33	3	1	-
		69	ABS.	901	801	13	788	549	178	27	2	2	14
		72	%	-	89,5	1,2	98,8	74,1	21,5	3,9	0,4	0,1	-
		69	%	-	88,9	1,6	98,4	69,7	22,6	3,4	0,3	0,3	1,8
041	ROSSBACH	72	ABS.	579	515	3	512	351	131	28	1	-	-
		69	ABS.	543	460	17	443	297	88	24	3	-	5
		72	%	-	88,9	0,6	99,4	68,6	25,6	5,5	0,2	-	-
		69	%	-	84,7	3,7	96,3	67,0	19,9	5,4	0,7	-	1,1
043	SOODEN-ALLENDORF, BAD, ST	72	ABS.	6589	5533	35	5498	2809	2211	448	12	3	-
		69	ABS.	6249	5219	128	5091	2483	1954	335	16	3	187
		72	%	-	84,0	0,6	99,4	51,1	40,2	8,1	0,2	0,1	-
		69	%	-	83,5	2,5	97,5	48,8	38,4	6,6	0,3	0,1	2,2
044	TRUBENHAUSEN	72	ABS.	399	358	4	354	194	133	23	2	1	-
		69	ABS.	395	337	7	330	175	100	21	1	1	5
		72	%	-	89,7	1,1	98,9	54,8	37,6	6,5	0,6	0,3	-
		69	%	-	85,3	2,1	97,9	53,0	30,3	6,4	0,3	0,3	1,5
045	UENGSTERODE	72	ABS.	342	323	-	323	234	68	16	3	-	-
		69	ABS.	310	264	2	262	185	58	6	-	-	7
		72	%	-	94,4	-	100,0	72,4	21,1	5,0	0,9	-	-
		69	%	-	85,2	0,8	99,2	70,6	22,1	2,3	-	0,4	2,7
047	VELMEDEN	72	ABS.	543	501	2	499	324	156	13	6	-	-
		69	ABS.	492	457	14	443	272	113	22	6	2	4
		72	%	-	92,3	0,4	99,6	64,9	31,3	2,6	1,2	-	-
		69	%	-	92,9	3,1	96,9	61,4	25,5	5,0	1,4	0,5	0,9
048	WALBURG	72	ABS.	673	591	4	587	344	193	46	2	-	-
		69	ABS.	640	545	7	538	309	164	24	4	-	-
		72	%	-	87,8	0,7	99,3	58,6	32,9	7,8	0,3	-	-
		69	%	-	85,2	1,3	98,7	57,4	30,5	4,5	0,7	-	-
055	WITZENHAUSEN, ST.	72	ABS.	8819	7702	55	7647	4081	2927	578	22	10	-
		69	ABS.	8427	7199	107	7092	3627	2653	394	24	8	115
		72	%	-	87,3	0,7	99,3	53,4	38,3	7,6	0,3	0,1	-
		69	%	-	85,4	1,5	98,5	51,1	37,4	5,6	0,3	0,1	1,6
057	ZIEGENHAGEN	72	ABS.	373	312	3	309	172	117	18	-	-	-
		69	ABS.	342	272	4	268	141	104	7	-	-	5
		72	%	-	83,6	1,0	99,0	55,7	37,9	5,8	-	-	-
		69	%	-	79,5	1,5	98,5	52,6	38,8	2,6	-	-	1,9
998	BRIEFWAHL	72	ABS.	-	2277	9	2268	1173	807	274	7	3	-
		69	ABS.	-	1508	5	1503	696	613	91	9	4	34
		72	%	-	-	0,4	99,6	51,7	35,6	12,1	0,3	0,1	-
		69	%	-	-	0,3	99,7	46,3	40,8	6,1	0,6	0,3	2,3
LKR. WITZENHAUSEN		72	ABS.	36982	34505	246	34259	19247	12272	2451	126	34	-
		69	ABS.	34781	31297	630	30667	16322	10668	1652	159	34	534
		72	%	-	93,3	0,7	99,3	56,2	35,8	7,2	0,4	0,1	-
		69	%	-	90,0	2,0	98,0	53,2	34,8	5,4	0,5	0,1	1,7

245 LKR. ZIEGENHAIN

080	ANTREFFTAL	72	ABS.	1710	1491	11	1480	856	499	95	3	-	-
		69	ABS.	1598	1388	31	1357	752	345	61	4	-	7
		72	%	-	87,2	0,7	99,3	57,8	33,7	6,4	0,2	-	-
		69	%	-	86,9	2,2	97,8	55,4	25,4	4,5	0,3	-	0,5
011	FRIEDIGERODE	72	ABS.	261	234	1	233	150	64	16	-	-	-
		69	ABS.	254	204	12	192	110	44	15	-	-	-
		72	%	-	89,7	0,4	99,6	64,4	27,5	6,9	-	-	-
		69	%	-	80,3	5,9	94,1	57,3	22,9	7,8	-	-	-
012	FRIELENDOERF	72	ABS.	2269	1970	15	1955	1129	664	144	5	-	-
		69	ABS.	2133	1883	37	1846	979	552	122	6	2	16
		72	%	-	86,8	0,8	99,2	57,7	34,0	7,4	0,3	-	-
		69	%	-	88,3	2,0	98,0	53,0	29,9	6,6	0,3	0,1	0,9
015	GILSERBERG	72	ABS.	1652	1419	10	1409	697	491	206	2	-	-
		69	ABS.	1529	1303	35	1268	571	388	135	7	-	5
		72	%	-	85,9	0,7	99,3	49,5	34,8	14,6	0,1	-	-
		69	%	-	85,2	2,7	97,3	45,0	30,6	10,6	0,6	-	0,4
081	GRENZEBACH	72	ABS.	1155	1030	8	1022	576	368	54	2	-	-
		69	ABS.	1096	964	24	940	482	297	37	2	-	2
		72	%	-	89,2	0,8	99,2	56,4	36,0	5,3	0,2	-	-
		69	%	-	88,0	2,5	97,5	51,3	31,6	3,9	0,2	-	0,2

15. ERGEBNISSE DER BUNDESTAGSWAHLEN 1972 UND 1969

IN DEN GEMEINDEN

- ZWEITSTIMMEN -

ST. KZ.	GEMEINDE LANDKREIS	WAHL- JAHR	WAHL- BE- RECH- TIGTE	WAELER --- WAHLBE- TEILIGUNG	ABGEGEB. UN- GUELTIG	STIMMEN GUELTIG	SPD	VON DEN CDU	GUELTIGEN F.D.P.	STIMMEN DKP ADF	ENTFIELEN AUF EPF EP	NPD	ANDERE PART.
245 LKR. ZIEGENHAIN													
017	GROSSROPPERHAUSEN	72	ABS.	627	547	4	543	326	172	40	-	-	5
		69	ABS.	583	504	13	491	264	97	49	-	-	73
		72	%	-	87,2	0,7	99,3	60,0	31,7	7,4	-	-	0,9
		69	%	-	86,4	2,6	97,4	53,8	19,8	10,0	-	-	14,9
025	IBRA	72	ABS.	144	123	-	123	32	83	5	-	-	3
		69	ABS.	130	96	6	90	26	54	5	-	-	5
		72	%	-	85,4	-	100,0	26,0	67,5	4,1	-	-	2,4
		69	%	-	73,8	6,3	93,8	28,9	60,0	5,6	-	-	5,6
029	LEIMBACH	72	ABS.	33	28	1	27	3	17	6	-	-	1
		69	ABS.	30	24	1	23	1	9	1	-	-	12
		72	%	-	84,8	3,6	96,4	11,1	63,0	22,2	-	-	3,7
		69	%	-	80,0	4,2	95,8	4,3	39,1	4,3	-	-	52,2
035	LOSCHAUEN	72	ABS.	674	610	6	604	323	252	24	4	-	1
		69	ABS.	624	580	6	574	306	183	27	-	1	52
		72	%	-	90,5	1,0	99,0	53,5	41,7	4,0	0,7	-	0,2
		69	%	-	92,9	1,0	99,0	53,3	31,9	4,7	-	0,2	9,1
037	MENGESBERG	72	ABS.	583	533	6	527	295	181	49	-	-	2
		69	ABS.	532	480	12	468	249	140	38	-	-	33
		72	%	-	91,4	1,1	98,9	56,0	34,3	9,3	-	-	0,4
		69	%	-	90,2	2,5	97,5	53,2	29,9	8,1	-	-	7,1
040	MOISCHEID	72	ABS.	290	257	7	250	118	93	31	2	-	6
		69	ABS.	275	226	6	220	88	60	25	-	-	42
		72	%	-	88,6	2,7	97,3	47,2	37,2	12,4	0,8	-	2,4
		69	%	-	82,2	2,7	97,3	40,0	27,3	11,4	-	-	19,1
042	NEUKIRCHEN, ST.	72	ABS.	4346	3733	25	3708	1693	1685	303	6	1	20
		69	ABS.	3961	3387	59	3328	1451	1281	268	12	5	253
		72	%	-	85,9	0,7	99,3	45,7	45,4	8,2	0,2	0,0	0,5
		69	%	-	85,5	1,7	98,3	43,6	38,5	8,1	0,4	0,2	7,6
044	OBERAULA	72	ABS.	1678	1407	18	1389	555	695	123	-	-	16
		69	ABS.	1574	1309	40	1269	537	568	72	5	2	84
		72	%	-	83,8	1,3	98,7	40,0	50,0	8,9	-	-	1,2
		69	%	-	83,2	3,1	96,9	42,3	44,8	5,7	0,4	0,2	6,6
047	OLBERODE	72	ABS.	287	246	1	245	143	84	17	-	-	1
		69	ABS.	276	236	11	225	128	75	12	-	-	10
		72	%	-	85,7	0,4	99,6	58,4	34,3	6,9	-	-	0,4
		69	%	-	85,5	4,7	95,3	56,9	33,3	5,3	-	-	4,4
048	OTTRAU	72	ABS.	1906	1657	17	1640	781	711	132	6	2	8
		69	ABS.	1790	1524	49	1475	645	549	102	6	2	167
		72	%	-	86,9	1,0	99,0	47,6	43,4	8,0	0,4	0,1	0,5
		69	%	-	85,1	3,2	96,8	43,7	37,2	6,9	0,4	0,1	11,3
049	RANSBACH	72	ABS.	25	24	1	23	1	20	2	-	-	-
		69	ABS.	25	21	2	19	2	3	1	-	-	13
		72	%	-	96,0	4,2	95,8	4,3	87,0	8,7	-	-	-
		69	%	-	84,0	9,5	90,5	10,5	15,8	5,3	-	-	68,4
051	ROELLSHAUSEN	72	ABS.	852	723	10	713	355	324	29	-	1	4
		69	ABS.	756	652	12	640	278	213	27	1	-	119
		72	%	-	84,9	1,4	98,6	49,8	45,4	4,1	-	0,1	0,6
		69	%	-	86,2	1,8	98,2	43,4	33,3	4,2	0,2	-	18,6
056	SALMSHAUSEN	72	ABS.	60	56	-	56	13	40	3	-	-	-
		69	ABS.	57	50	-	50	10	26	-	-	-	12
		72	%	-	93,3	-	100,0	23,2	71,4	5,4	-	-	-
		69	%	-	87,7	-	100,0	20,0	52,0	-	-	-	24,0
059	SCHOENSTEIN	72	ABS.	131	110	3	107	50	29	22	-	-	6
		69	ABS.	127	94	2	92	32	25	19	-	-	16
		72	%	-	84,0	2,7	97,3	46,7	27,1	20,6	-	-	5,6
		69	%	-	74,0	2,1	97,9	34,8	27,2	20,7	-	-	17,4
061	SCHRECKSBACH	72	ABS.	1495	1304	14	1290	764	431	85	4	-	6
		69	ABS.	1342	1206	42	1164	681	330	44	1	-	105
		72	%	-	87,2	1,1	98,9	59,2	33,4	6,6	0,3	-	0,5
		69	%	-	89,9	3,5	96,5	58,5	28,4	3,8	0,1	-	9,0
079	SCHWALNSTADT, ST.	72	ABS.	12519	10761	71	10690	5317	4397	868	26	6	76
		69	ABS.	11742	10035	198	9837	4636	3761	622	28	18	600
		72	%	-	86,0	0,7	99,3	49,7	41,1	8,1	0,2	0,1	0,7
		69	%	-	85,5	2,0	98,0	47,1	38,2	6,3	0,3	0,2	6,1
062	SCHWARZENBORN, ST.	72	ABS.	762	637	8	629	188	414	18	-	2	7
		69	ABS.	703	618	6	612	136	427	13	-	1	35
		72	%	-	83,6	1,3	98,7	29,9	65,8	2,9	-	0,3	1,1
		69	%	-	87,9	1,0	99,0	22,2	69,8	2,1	-	0,2	5,7
063	SEBBETERODE	72	ABS.	318	284	5	279	111	145	7	1	-	15
		69	ABS.	304	278	7	271	99	81	2	-	-	89
		72	%	-	89,3	1,8	98,2	39,8	52,0	2,5	0,4	-	5,4
		69	%	-	91,4	2,5	97,5	36,5	29,9	0,7	-	-	32,8

15. ERGEBNISSE DER BUNDESTAGSWAHLEN 1972 UND 1969

IN DEN GEMEINDEN

- ZWEITSTIMMEN -

ST. KZ.	G E M E I N D E	WAHL- JAHR	WAHL- BE- RECH-	WAHLBE- TILGTE	WAELER --- TEILIGUNG	ABGEGEB. UN- GUELTIG	STIMMEN GUELTIG	SPD	CDU	F.D.P.	VON DEN GUELTIGEN STIMMEN DKP ADF	ENTFIELEN AUF EPF EP	NPD	AUF ANDERE PART.
	L A N D K R E I S													
	245 LKR. ZIEGENHAIN													
064	SEIGERTSHAUSEN	72 ABS.	523	453	10	443	206	180	41	-	-	16	-	
		69 ABS.	468	412	9	403	185	136	23	-	-	55	4	
		72 %	-	86,6	2,2	97,8	46,5	40,6	9,3	-	-	3,6	-	
		69 %	-	88,0	2,2	97,8	45,9	33,7	5,7	-	-	13,6	1,0	
066	SPIESKAPPEL	72 ABS.	516	447	2	445	281	115	47	2	-	-	-	
		69 ABS.	472	432	13	419	259	95	21	3	-	39	2	
		72 %	-	86,6	0,4	99,6	63,1	25,8	10,6	0,4	-	-	-	
		69 %	-	91,5	3,0	97,0	61,8	22,7	5,0	0,7	-	9,3	0,5	
067	STEINA	72 ABS.	210	183	5	178	82	84	11	1	-	-	-	
		69 ABS.	192	150	7	143	70	54	8	-	-	11	-	
		72 %	-	87,1	2,7	97,3	46,1	47,2	6,2	0,6	-	-	-	
		69 %	-	78,1	4,7	95,3	49,0	37,8	5,6	-	-	7,7	-	
071	WAHLSHAUSEN	72 ABS.	270	239	4	235	129	98	7	1	-	-	-	
		69 ABS.	248	216	6	210	107	65	20	1	-	16	1	
		72 %	-	88,5	1,7	98,3	54,9	41,7	3,0	0,4	-	-	-	
		69 %	-	87,1	2,8	97,2	51,0	31,0	9,5	0,5	-	7,6	0,5	
072	WASENBERG	72 ABS.	1006	897	5	892	504	301	80	-	-	7	-	
		69 ABS.	947	812	11	801	428	241	48	2	2	80	-	
		72 %	-	89,2	0,6	99,4	56,5	33,7	9,0	-	-	0,8	-	
		69 %	-	85,7	1,4	98,6	53,4	30,1	6,0	0,2	0,2	10,0	-	
998	BRIEFWAHL	72 ABS.	-	1960	6	1954	903	799	228	10	-	14	-	
		69 ABS.	-	1104	3	1101	493	435	96	9	3	53	12	
		72 %	-	-	0,3	99,7	46,2	40,9	11,7	0,5	-	0,7	-	
		69 %	-	-	0,3	99,7	44,8	39,5	8,7	0,8	0,3	4,8	1,1	
	LKR. ZIEGENHAIN	72 ABS.	36302	33363	274	33089	16581	13436	2693	75	12	292	-	
		69 ABS.	33768	30188	660	29528	14005	10534	1913	87	36	2636	317	
		72 %	-	91,9	0,8	99,2	50,1	40,6	8,1	0,2	0,0	0,9	-	
		69 %	-	89,4	2,2	97,8	47,4	35,7	6,5	0,3	0,1	8,9	1,1	

## Anhang

### 1. Ergebnisse der repräsentativen Bundestagswahlstatistik 1972 und 1969 im Vergleich zu den Gesamtergebnissen (Verhältniszahlen)

Art der Angabe	Bundestagswahl					
	1972			1969		
	Repräsen- tativ- ergebnis <sup>1)</sup>	Gesamtergebnis ohne   mit Briefwahl		Repräsen- tativ- ergebnis <sup>1)</sup>	Gesamtergebnis ohne   mit Briefwahl	
Wahlbeteiligung	91,0	91,5	91,7	88,0	87,9	88,2
Ungültige Zweitstimmen	0,8	0,7	0,7	1,7	1,8	1,7
Gültige Zweitstimmen	99,2	99,3	99,3	98,3	98,2	98,3
davon erhielten						
SPD	49,3	48,8	48,5	49,0	48,5	48,2
CDU	40,0	40,2	40,3	38,1	38,2	38,4
F.D.P.	9,7	10,0	10,2	6,4	6,6	6,7
andere Parteien <sup>2)</sup>	1,1	1,1	1,1	6,5	6,7	6,6

1) Ohne Stimmen von Briefwählern; Wahlbeteiligung auch ohne Berücksichtigung der Wahlscheininhaber und Wähler mit Wahlschein. - 2) 1972: DKP, EFP und NPD, 1969: ADF, EP, GPD und NPD.

### 2. Wahlbeteiligung der Männer und Frauen nach Altersgruppen bei den Bundestagswahlen 1972 und 1969 1)

Altersgruppe in Jahren	Wahlbeteiligung der					
	Männer		Frauen		Wahlberechtigte insgesamt	
	1972	1969	1972	1969	1972	1969
18 bis unter 21	85,8	-	84,1	-	84,9	-
21 " " 25	86,0	78,5	84,9	78,7	85,5	78,6
25 " " 30	87,4	82,2	88,2	84,7	87,8	83,4
30 " " 35	90,4	88,9	91,0	88,0	90,7	88,5
35 " " 40	92,2	90,3	93,1	89,5	92,6	89,9
40 " " 45	93,8	92,0	93,6	90,5	93,7	91,2
45 " " 50	95,1	92,9	94,2	89,6	94,6	90,9
50 " " 60	95,1	93,3	93,3	90,5	94,0	91,7
60 " " 70	94,8	92,9	92,5	88,7	93,5	90,5
70 und darüber	89,9	88,1	82,2	76,4	85,2	80,9
Insgesamt	91,7	89,4	90,3	86,7	91,0	88,0

1) Ohne Berücksichtigung der Wahlscheininhaber und Wähler mit Wahlschein.

3. Wahlentscheidung der Männer und Frauen  
bei den Bundestagswahlen 1972 und 1969

P a r t e i	Von je 100 Wählern gaben ihre Zweitstimme <sup>1)</sup> der nebenstehenden Partei					
	Bundestagswahl 1972			Bundestagswahl 1969		
	Männer	Frauen	insges.	Männer	Frauen	insges.
S P D	49,5	49,1	49,3	50,9	47,2	49,0
C D U	38,9	40,9	40,0	33,5	42,1	38,1
F. D. P.	10,2	9,2	9,7	6,9	6,0	6,4
Andere Parteien <sup>2)</sup>	1,4	0,7	1,1	8,6	4,6	6,5
Insgesamt	100	100	100	100	100	100

1) Ohne Stimmen von Briefwählern. - 2) 1972: DKP, EFP und NPD; 1969: ADF, EP, GPD und NPD.

4. Wahlbeteiligung und Wahlentscheidung der Wähler nach Altersgruppen  
bei den Bundestagswahlen 1972 und 1969

Altersgruppe in Jahren	Wahl- betei- ligung <sup>1)</sup>	Anteil der		Von 100 gültigen Zweitstimmen der Wähler in nebenstehenden Altersgruppen erhielten			
		un- gültigen Zweitstimmen <sup>2)</sup>	gül- tigen	SPD	CDU	F.D.P.	andere Parteien <sup>3)</sup>

W Ä H L E R I N S G E S A M T

Bundestagswahl 1972

18 bis unter 25	85,2	0,6	99,4	58,2	29,5	11,0	1,2
25 " " 35	89,5	0,6	99,4	52,0	35,2	12,0	0,8
35 " " 45	93,1	0,7	99,3	51,1	37,7	10,4	0,8
45 " " 60	94,2	0,7	99,3	46,3	43,0	9,6	1,1
60 und darüber	90,1	1,2	98,8	45,3	46,3	7,2	1,2
Insgesamt	91,0	0,8	99,2	49,3	40,0	9,7	1,1

Bundestagswahl 1969

21 bis unter 30	81,6	1,0	99,0	53,8	34,4	7,3	4,4
30 " " 45	90,0	1,4	98,6	52,5	34,8	6,9	5,8
45 " " 60	91,4	1,8	98,2	46,4	39,8	6,1	7,6
60 und darüber	86,6	2,3	97,7	44,8	42,2	5,8	7,3
Insgesamt	88,0	1,7	98,3	49,0	38,1	6,4	6,5

1) Wähler in % der Wahlberechtigten; ohne Wahlscheininhaber und Wähler mit Wahlschein.  
2) Von den abgegebenen Stimmen; ohne Stimmen von Briefwählern. - 3) 1972: DKP, EFP und NPD, 1969: ADF, EP, GPD und NPD.

Noch: 4. Wahlbeteiligung und Wahlentscheidung der Wähler nach Altersgruppen  
bei den Bundestagswahlen 1972 und 1969

Altersgruppe in Jahren	Wahl- betei- ligung <sup>1)</sup>	Anteil der		Von 100 gültigen Zweitstimmen der Wähler in nebenstehenden Altersgruppen erhielten			
		un- gültigen Zweitstimmen	gültigen <sup>2)</sup>	SPD	CDU	F.D.P.	andere <sup>3)</sup> Parteien

M Ä N N E R

Bundestagswahl 1972

18 bis unter 25	85,9	0,6	99,4	58,2	28,5	11,7	1,7
25 " " 35	89,2	0,4	99,6	51,8	35,2	12,0	1,1
35 " " 45	92,9	0,6	99,4	51,5	36,8	10,6	1,1
45 " " 60	95,1	0,6	99,4	46,2	41,5	10,5	1,7
60 und darüber	92,9	1,1	98,9	44,6	46,2	7,5	1,6
Insgesamt	91,7	0,7	99,3	49,5	38,9	10,2	1,4

Bundestagswahl 1969

21 bis unter 30	80,8	0,8	99,2	55,1	31,0	8,0	5,9
30 " " 45	90,3	1,2	98,8	54,5	31,0	7,1	7,3
45 " " 60	93,1	1,6	98,4	48,5	34,6	6,5	10,5
60 und darüber	91,1	1,8	98,2	46,0	37,4	6,5	10,0
Insgesamt	89,4	1,4	98,6	50,9	33,5	6,9	8,6

F R A U E N

Bundestagswahl 1972

18 bis unter 25	84,6	0,5	99,5	58,3	30,5	10,4	0,7
25 " " 35	89,8	0,7	99,3	52,2	35,2	12,0	0,6
35 " " 45	93,3	0,8	99,2	50,6	38,6	10,2	0,6
45 " " 60	93,6	0,7	99,3	46,3	44,0	8,9	0,8
60 und darüber	88,1	1,3	98,7	45,8	46,4	7,0	0,8
Insgesamt	90,3	0,9	99,1	49,1	40,9	9,2	0,7

Bundestagswahl 1969

21 bis unter 30	82,4	1,2	98,8	52,5	38,0	6,5	3,0
30 " " 45	89,2	1,5	98,5	50,5	38,6	6,7	4,1
45 " " 60	90,1	2,0	98,0	44,8	43,7	5,8	5,8
60 und darüber	83,4	2,6	97,4	43,8	46,0	5,3	5,0
Insgesamt	86,7	1,9	98,1	47,2	42,1	6,0	4,6

1) Wähler in % der Wahlberechtigten; ohne Wahlscheininhaber und Wähler mit Wahlschein.-  
2) Von den abgegebenen Stimmen; ohne Stimmen von Briefwählern. - 3) 1972: DKP, EPF und  
NPD; 1969: ADF, EP, GPD und NPD.

5. Alter und Geschlecht der Wählerschaft je Partei  
bei den Bundestagswahlen 1972 und 1969

Altersgruppe in Jahren	Von je 100 Zweitstimmenwählern <sup>1)</sup> (der) ... hatten nebenstehendes Alter				
	SPD	CDU	F.D.P.	anderer <sup>2)</sup> Parteien	insges.

M Ä N N E R

Bundestagswahl 1972

18 bis unter 25	14,6	9,1	14,1	14,2	12,4
25 " " 35	20,1	17,4	22,6	13,5	19,2
35 " " 45	21,6	19,6	21,4	15,8	20,7
45 " " 60	21,3	24,4	23,5	27,7	22,8
60 und darüber	22,4	29,6	18,3	28,8	24,9
Insgesamt	100	100	100	100	100

Bundestagswahl 1969

21 bis unter 30	17,7	15,1	19,0	11,3	16,4
30 " " 45	35,8	30,9	34,2	28,7	33,4
45 " " 60	22,6	24,5	22,1	28,8	23,7
60 und darüber	23,9	29,5	24,7	31,2	26,4
Insgesamt	100	100	100	100	100

F R A U E N

Bundestagswahl 1972

18 bis unter 25	12,0	7,6	11,4	10,5	10,1
25 " " 35	17,4	14,0	21,2	14,7	16,3
35 " " 45	18,5	16,9	19,9	14,3	17,9
45 " " 60	24,9	28,4	25,4	28,6	26,4
60 und darüber	27,3	33,1	22,2	31,9	29,2
Insgesamt	100	100	100	100	100

Bundestagswahl 1969

21 bis unter 30	15,1	12,2	14,7	8,5	13,5
30 " " 45	31,1	26,6	32,6	25,8	29,0
45 " " 60	26,5	29,0	26,9	34,1	27,9
60 und darüber	27,4	32,2	25,8	31,6	29,5
Insgesamt	100	100	100	100	100

W Ä H L E R I N S G E S A M T

Bundestagswahl 1972

18 bis unter 25	13,2	8,3	12,8	12,9	11,2
25 " " 35	18,6	15,5	21,9	13,9	17,7
35 " " 45	19,9	18,1	20,6	15,3	19,2
45 " " 60	23,2	26,6	24,5	28,0	24,7
60 und darüber	25,0	31,5	20,3	30,0	27,2
Insgesamt	100	100	100	100	100

Bundestagswahl 1969

21 bis unter 30	16,4	13,4	16,9	10,2	14,9
30 " " 45	33,4	28,4	33,4	27,6	31,1
45 " " 60	24,6	27,1	24,5	30,8	26,0
60 und darüber	25,7	31,1	25,3	31,3	28,1
Insgesamt	100	100	100	100	100

1) Ohne Stimmen von Briefwählern. - 2) 1972: DKP, EFP und NPD; 1969: ADF, EP, GPD und NPD.



6. Zahlenverhältnis der Geschlechter bei den Zweitstimmen je Altersgruppe der Wähler bei den Bundestagswahlen 1972 und 1969<sup>1)</sup>

Altersgruppe in Jahren	Bei den Zweitstimmen standen in nebenstehenden Altersgruppen 100 männlichen Wählern ... weibliche gegenüber					
	SPD	CDU	F.D.P.	Andere Parteien <sup>2)</sup>	Ungült. Stimmen	Insges.

Bundestagswahl 1972

18 bis unter 25	94	101	84	42	78	94
25 " " 35	98	98	97	61	171	98
35 " " 45	98	104	96	51	138	100
45 " " 60	133	141	112	58	144	133
60 und darüber	138	135	126	62	163	135
Insgesamt	114	121	104	56	146	115

Bundestagswahl 1969

21 bis unter 30	90	116	77	47	143	95
30 " " 45	92	124	95	56	128	100
45 " " 60	125	170	121	74	170	135
60 und darüber	122	157	104	63	189	129
Insgesamt	106	144	99	62	162	115

1) Ohne Stimmen von Briefwählern. - 2) 1972: DKP, EFP und NPD; 1969: ADF, EP, GPD und NPD.

7. Verwendung der Erst- und Zweitstimmen<sup>1)</sup>  
bei den Bundestagswahlen 1972 und 1969

Erststimme	Zweitstimme	Von 1000 Wählern entschieden sich für nebenstehende Kombination	
		1972	1969
SPD	SPD	467	455
CDU	CDU	382	348
F.D.P.	F.D.P.	37	40
Andere Parteien <sup>2)</sup>	Andere Parteien <sup>2)</sup>	7	43
Ungültig	Ungültig	5	8
Reine Kombinationen zusammen		898	894
SPD	CDU	7	15
SPD	F.D.P.	52	17
CDU	SPD	5	10
CDU	F.D.P.	6	5
F.D.P.	SPD	12	8
Andere Kombinationen <sup>3)</sup>		20	51
Gemischte Kombinationen zusammen		102	106
Insgesamt		1 000	1 000

1) Ohne Stimmen von Briefwählern. - 2) Erst- und Zweitstimmen für jeweils die gleiche Partei (1972: DKP, EFP und NPD; 1969: ADF, EP und NPD). - 3) 1972: Jeweils Anteile unter 5 vom Tausend; 1969: Einschl. Kombinationen mit der GPD, die damals in den Wahlkreisen nicht kandidierte.

