

Hessisches Statistisches Landesamt
Bücherlei 23 Nr. 66 N.F. Heft 2
199/07545

BÜCHEREIEXEMPLAR

Heft 2

VOLKS- UND BERUFSZÄHLUNG 1970

Volks- und Berufszählung 1970

Heft 2

Bevölkerung,
Privathaushalte,
Anstalten



Volks- und Berufszählung 1970

- Heft 1 Methoden, Hauptergebnisse, Definitionen
Heft 2 Bevölkerung, Privathaushalte, Anstalten
Heft 3 Haushalte und Familien, Frauen und Mütter,
ältere Mitbürger, Vertriebene und Ausländer
Heft 4 Ausbildungsstand der Bevölkerung
Heft 5 Erwerbsbeteiligung und überwiegender Lebensunterhalt
Heft 6 Deutsche Erwerbstätige nach wirtschaftlicher und
beruflicher Gliederung
Heft 7 Pendler und Fernpendler (ohne Stromtabellen)

Beiträge zur Statistik Hessens

Neue Folge

Nr. 26	Die Gemeindestraßen am 1. Januar 1966	108 Seiten, DM 3,00
Nr. 27	Der Bruttolohn und seine Besteuerung 1965	48 Seiten, DM 2,50
Nr. 28	Gehalts- und Lohnstrukturerhebung 1962	140 Seiten, DM 3,50
Nr. 29	Die Umsätze und ihre Besteuerung 1966	171 Seiten, DM 4,00
Nr. 30	Gehalts- und Lohnstrukturerhebung 1966	154 Seiten, DM 3,50
Nr. 31	EWG - Agrarstrukturerhebung in der Landwirtschaft 1966/67	138 Seiten, DM 3,00
Nr. 32	Betriebsgrößenstruktur in der Landwirtschaft, Bodennutzung und Viehhaltung in den hessischen Gemeinden 1967/68	187 Seiten, DM 5,00
Nr. 33	Die Kommunalwahlen am 20. Oktober 1968	404 Seiten, DM 5,00
Nr. 34	Viehwirtschaft 1965 bis 1968	164 Seiten, DM 3,50
Nr. 35	Hessen wählt zum sechsten Bundestag am 28. September 1969	358 Seiten, DM 5,00
Nr. 36	Die Umsätze und ihre Besteuerung 1968	220 Seiten, DM 4,00
Nr. 37	Gehalts- und Lohnstrukturerhebung im öffentlichen Dienst 1968	82 Seiten, DM 3,00
Nr. 38	Größenstruktur der landwirtschaftlichen Betriebe in den hessischen Gemeinden 1970	52 Seiten, DM 3,00
Nr. 39	Gebäude- und Wohnungszählung 1968 Heft 1: Methodische Grundlagen und Landesergebnisse Heft 2: Ausgewählte Strukturdaten nach Kreisen Heft 3: Strukturdaten für ausgewählte Gemeinden	208 Seiten, DM 4,00 162 Seiten, DM 4,00 270 Seiten, DM 5,00
Nr. 40	Viehhaltung in den hessischen Gemeinden 1969	155 Seiten, DM 4,00
Nr. 41	Das Personal der hessischen Verwaltung und der Sozialversicherungsträger 1968	261 Seiten, DM 5,00
Nr. 42	Die Wahl zum Hessischen Landtag am 8. November 1970	150 Seiten, DM 4,00
Nr. 43	Die veranlagten Einkommen 1965	124 Seiten, DM 3,00
Nr. 44	Die Schulden des Landes, der Gemeinden und Gemeindeverbände am 31. 12. 1970	108 Seiten, DM 3,00
Nr. 45	Arbeitsstättenzählung 1970 Heft 1: Nichtlandwirtschaftliche Arbeitsstätten und Beschäftigte Heft 2: Unternehmen	331 Seiten, DM 6,00 51 Seiten, DM 3,00
Nr. 46	Die Umsätze und ihre Besteuerung 1970	228 Seiten, DM 5,00
Nr. 47	Der Bruttolohn und seine Besteuerung 1968	50 Seiten, DM 3,00
Nr. 48	Das Personal des Landes, der Gemeinden und Gemeindeverbände am 2. 10. 1971	96 Seiten, DM 3,50
Nr. 49	Industriezensus 1967	138 Seiten, DM 4,00
Nr. 50	Öffentliche Wasserversorgung und öffentliches Abwasserwesen 1969	60 Seiten, DM 3,00
Nr. 51	Die Gemeindestraßen am 1. Januar 1971	124 Seiten, DM 3,50
Nr. 52	Die Schulden des Landes, der Gemeinden und Gemeindeverbände am 31. 12. 1971	104 Seiten, DM 3,50
Nr. 53	Die Wahl zum siebten Deutschen Bundestag in Hessen am 19. November 1972	158 Seiten, DM 5,00
Nr. 54	Die Kommunalwahlen am 22. Oktober 1972	160 Seiten, DM 5,00
Nr. 55	Landwirtschaftszählung 1971/72 Heft 1: Grunderhebung im Mai 1971 Heft 7: Gartenbauerhebung Heft 8: Weinbauerhebung Heft 10: Binnenfischereierhebung	348 Seiten, DM 6,00 191 Seiten, DM 5,00 85 Seiten, DM 5,00 21 Seiten, DM 2,00
Nr. 56	Gewerbeertrag, Gewerbekapital, Lohnsummen und ihre Besteuerung 1966	210 Seiten, DM 5,00
Nr. 57	Handwerkszählung 1968	170 Seiten, DM 4,00
Nr. 58	Handels- und Gaststättenzählung 1968	282 Seiten, DM 5,00
Nr. 59	Das Personal des Landes, der Gemeinden und Gemeindeverbände am 2. 10. 1972	100 Seiten, DM 3,50
Nr. 60	Die veranlagten Einkommen 1968	170 Seiten, DM 4,00
Nr. 61	Die Schulden des Landes, der Gemeinden und Gemeindeverbände am 31. 12. 1972	100 Seiten, DM 3,50
Nr. 63	Die hessische Ausfuhr 1973	95 Seiten, DM 3,50
Nr. 64	Die Einfuhr nach Hessen 1973	70 Seiten, DM 3,00
Nr. 65	Die Umsätze und ihre Besteuerung 1972	200 Seiten, DM 7,00
Nr. 66	Volks- und Berufszählung 1970 Heft 2: Bevölkerung, Privathaushalte, Anstalten Heft 4: Ausbildungsstand der Bevölkerung Heft 5: Erwerbsbeteiligung und überwiegender Lebensunterhalt Heft 6: Deutsche Erwerbstätige nach wirtschaftlicher und beruflicher Gliederung	76 Seiten, DM 5,00 123 Seiten, DM 5,00 172 Seiten, DM 7,00 362 Seiten, DM 8,00

Hessisches Statistisches Landesamt
Bücherei

BEITRÄGE ZUR STATISTIK HESSENS

Nr. 66 Neue Folge

Volks- und Berufszählung 1970

Heft 2

Bevölkerung, Privathaushalte, Anstalten

Herausgegeben vom Hessischen Statistischen Landesamt
62 Wiesbaden 1, Postfach, Rheinstraße 35/37
Fernruf 3681, Telex 4-186555 hstl : d

Nachdruck, auch auszugsweise, mit Quellenangabe gestattet

Inhalt

Seite

Vorbemerkungen	5
Erläuterungen	7
 T a b e l l e n t e i l	
1. Wohnbevölkerung und Bevölkerungsentwicklung nach kreisfreien Städten und Landkreisen	18
2. Wohnbevölkerung nach Alter, Geschlecht und Familienstand	22
3. Wohnbevölkerung nach Geburtsjahren und Familienstand	30
4. Wohnbevölkerung (Deutsche und Ausländer) nach Geburtsjahren	34
5. Wohnbevölkerung (Deutsche nach Vertriebenen- und Flüchtlingseigenschaft sowie Ausländer) nach Altersgruppen (10%-Stichprobe)	38
6. Wohnbevölkerung nach Altersgruppen und Religionszugehörigkeit	40
7. Wohnbevölkerung nach Altersgruppen, Familienstand und Religionszugehörigkeit	42
8. Privathaushalte nach kreisfreien Städten, Landkreisen und Haushaltsgrößen	45
9. Privathaushalte nach Altersgruppen, Beteiligung am Erwerbsleben und Stellung im Beruf des Haushaltsvor- standes sowie nach Haushaltsgröße	46
10. Wohnberechtigte Bevölkerung in Privathaushalten nach Haushaltsgröße sowie in Anstalten nach kreisfreien Städten, Landkreisen und ausgewählten Gemeinden	52
11. Wohnbevölkerung im Anstaltsbereich nach Anstaltsart	62
12. Anstaltsbevölkerung nach Anstaltsart, Altersgruppen und Familienstand	64
13. Nichterwerbspersonen und Erwerbslose unter der Anstaltsbevölkerung nach Anstaltsarten, überwiegendem Lebensunterhalt und Altersgruppen	69

Zeichenerklärungen

- = nichts, weil nichts vorhanden ist oder die Fragestellung nicht zutrifft.
- 0,0 = weniger als die Hälfte der kleinsten darzustellenden Einheit.
- / = Tabellenfelder mit weniger als 5 Fällen in der Stichprobe
(nur bei maschinellen Tabellen).

Im allgemeinen ist ohne Rücksicht auf die Endsumme auf- bzw. abgerundet worden. Das Ergebnis der Summierung der Einzelzahlen kann deshalb geringfügig von der Endsumme abweichen.

Vorbemerkungen

Das Heft "Bevölkerung, Privathaushalte, Anstalten" ist eine weitere Veröffentlichung im Rahmen der "Beiträge zur Statistik Hessens" mit dem Ziel, die Ergebnisse der Volks- und Berufszählung 1970 in geschlossener Form darzustellen.

In dem vorliegenden Heft 2 wird durch die Kombination mit nur wenigen Merkmalen (wie z.B. Alter, Geschlecht, Familienstand, Religionszugehörigkeit und überwiegender Lebensunterhalt) bewußt nur eine grobe Übersicht über Bevölkerung, Privathaushalte und Anstalten gegeben.

Vergleichsdaten aus früheren Volkszählungen (1939, 1950, 1961) - umgerechnet auf den Gebietsstand am 27.5.1970 - können ebenso über die seither eingetretenen Veränderungen Aufschluß geben, wie Zahlenmaterial aus der Bevölkerungsfortschreibung in Tabelle 1.

Weitergehende Informationen über Haushalts- und Familientypen, Vertriebene und bestimmte andere Personengruppen der Bevölkerung, auch mit Merkmalen aus der sogenannten "10%-Stichprobe", werden im folgenden Heft 3 veröffentlicht.

Wiesbaden, im Januar 1975

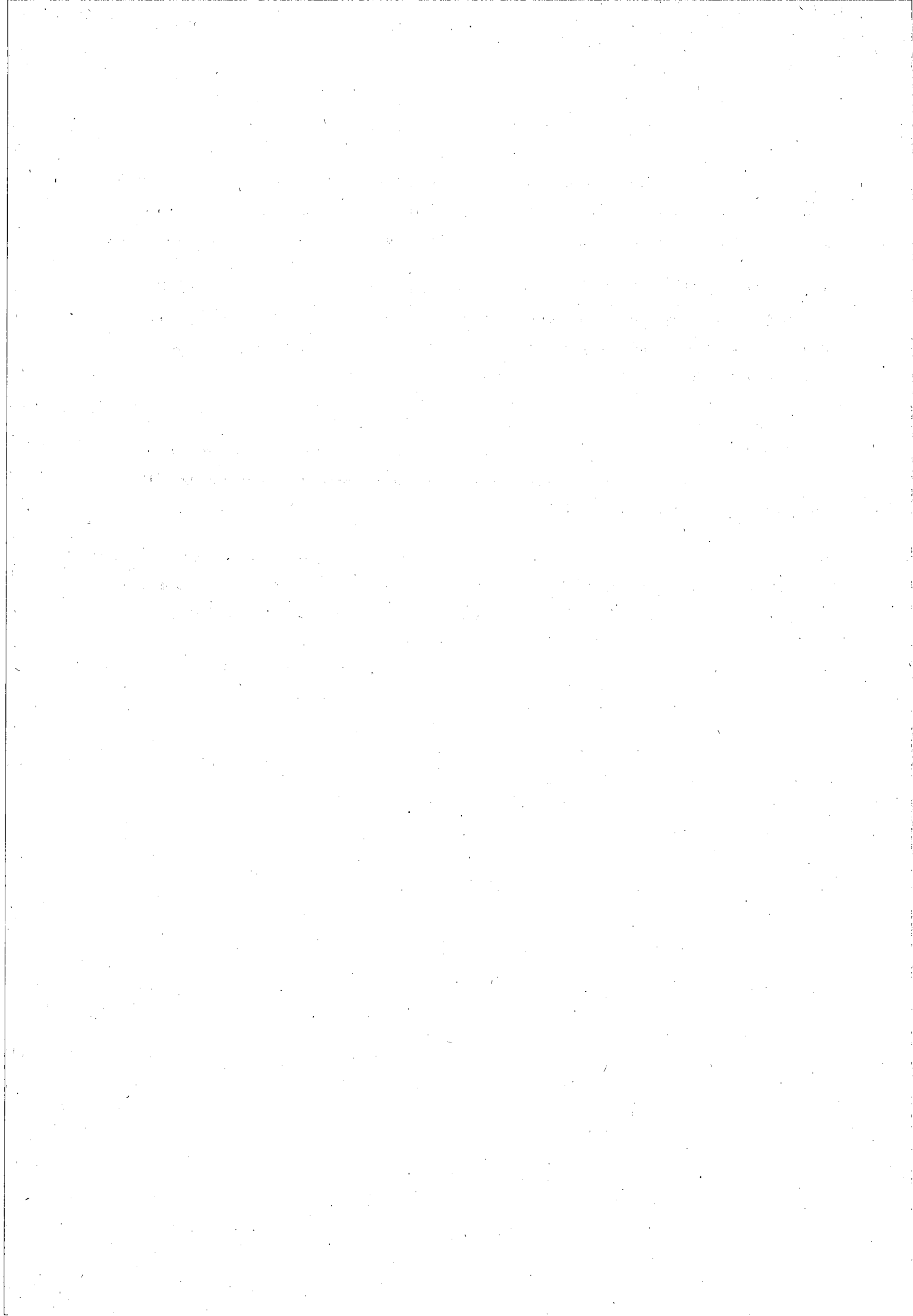

Erläuterungen

1. Demographische Begriffe

Alter

Die Angaben beziehen sich auf das Alter am Stichtag der Erhebung. Personen, die z.B. in der Zeit vom 27.5.1969 (nach 0 Uhr) bis einschl. 26.5.1970 geboren wurden, hatten am 27.5.1970, 0 Uhr, das erste Lebensjahr noch nicht vollendet und werden daher in der Gruppe der unter 1jährigen nachgewiesen.

Anstalt

Unter einer Anstalt wird eine öffentliche oder private Einrichtung verstanden, die einem bestimmten sozialen, religiösen oder wirtschaftlichen Zweck dient und in der Insassen und/oder Personal ständig gemeinschaftlich wohnen. Hierbei wird i.d.R. eine Gemeinschaftsverpflegung angeboten oder eine gemeinschaftliche Kochgelegenheit bzw. eine Teeküche zur Benutzung überlassen. Zu den Anstalten zählen z.B. Krankenhäuser, Erziehungsheime, Schülerwohnheime und Altenpflegeheime. Hotels, Pensionen und Gaststätten wurden nur dann als Anstalten erfaßt, wenn mindestens 11 Personen des Personals (einschl. tätiger Inhaber und Mithelfende Familienangehörige) im Betriebsgebäude wohnten. Bei der Volkszählung 1961 wurde demgegenüber ein größerer Anteil der Betriebshaushalte des Gaststätten- und Beherbergungsgewerbes zu den Anstalten gezählt, und zwar

1. Betriebshaushalte, in denen ausschließlich das Personal (ohne Betriebsleiter) wohnte,
2. Betriebshaushalte, deren Personal 6 und mehr Personen umfaßte und mit dem Betriebsleiter zusammen im Betriebsgebäude wohnte.

Anstaltsbevölkerung

Die Anstaltsbevölkerung umfaßt alle Personen, die als Insassen oder Personal im Bereich einer Anstalt wohnen und dort keinen eigenen Haushalt führen.

Bevölkerungsdichte

Zahl der Einwohner eines bestimmten Gebiets, bezogen auf seine Katasterfläche in qkm. Die Fläche bezieht sich auf den Gebietsstand vom 27.5.1970. Sofern die Bevölkerungsdichte für frühere Zeitpunkte (z.B. für die Stichtage der Volkszählungen 1939, 1950 und 1961) nachgewiesen wird, wurde die Einwohnerzahl bei Grenzänderung auf den Gebietsstand vom 27.5.1970 umgerechnet.

Deutsche aus der DDR

Deutsche aus der DDR sind - wie bei der Volkszählung 1961 - alle deutschen Staatsangehörigen und deutsche Volkszugehörigen, die nach Kriegsende aus dem Gebiet der heutigen DDR oder Berlin (Ost) in das Bundesgebiet einschl. Berlin (West) zugezogen sind und ihre danach geborenen Kinder. Zu den Deutschen aus der DDR zählen auch die Inhaber des Bundesflüchtlingsausweises C. Personen mit Wohnsitz am 1.9.1939 in dem Gebiet der heutigen DDR oder Berlin (Ost) wurden nur dann den Deutschen aus der DDR zugeordnet, wenn sie angegeben hatten, nach Kriegsende von dort zugezogen zu sein und/oder den Bundesflüchtlingsausweis C zu besitzen.

Familienstand

Es wird zwischen Ledigen, Verheirateten, Verwitweten und Geschiedenen unterschieden. Personen, deren Ehegatte vermißt, aber noch nicht für tot erklärt worden ist, gelten als verheiratet. Zu den Geschiedenen zählen auch Personen, deren Ehe aufgehoben worden ist. Dagegen wurden Personen, deren Ehe für nichtig erklärt wurde, mit ihrem Familienstand vor der Eheschließung erfaßt.

Fläche

Die Flächenangaben (qkm) wurden nach katasteramtlichen Unterlagen zusammengestellt.

Personen, die nicht zur Wohnbevölkerung gehören

Personen, die am Zählungstichtag in der betr. Gemeinde eine Wohnung hatten, jedoch von einer anderen Gemeinde aus zur Arbeit oder Ausbildung gingen oder sich in der anderen Gemeinde überwiegend aufhielten, wurden als "Personen, die nicht zur Wohnbevölkerung gehören" nachgewiesen. Die Wohnbevölkerung einer Gemeinde zuzüglich der Personen, die anderswo zur Wohnbevölkerung gehören ergibt die sogenannte wohnberechtigte Bevölkerung. Diese umfaßt alle Personen, die in einer Gemeinde eine Wohnung haben.

Religionszugehörigkeit

Erfragt wurde die rechtliche Zugehörigkeit zu einer Kirche, Religions- oder Weltanschauungsgemeinschaft und nicht etwa die religiöse Überzeugung.

Staatsangehörigkeit

Unter Staatsangehörigkeit wird die rechtliche Zugehörigkeit einer Person zu einem bestimmten Staat verstanden. Personen, die nach dem Grundgesetz (Artikel 116, Abs. 1) den Personen mit deutscher Staatsangehörigkeit gleichgestellt sind, werden als Deutsche nachgewiesen. Personen, die sowohl die deutsche als auch eine ausländische Staatsangehörigkeit angegeben hatten,

wurden ebenfalls als Deutsche erfaßt. Personen, die mehrere, aber ausschließlich fremde Staatsangehörigkeit genannt hatten, wurden unter der zuerst angegebenen gezählt.

Vertriebene

Als Vertriebene gelten Inhaber des Bundesvertriebenenausweises A oder B und ihre Kinder. Ferner wurden zu diesem Personenkreis alle deutschen Staatsangehörigen und deutschen Volkszugehörigen mit ihren Kindern gerechnet, die - auch wenn sie keinen Ausweis A/B beantragt haben - ihren Wohnsitz am 1.9.1939 in den früheren Ostgebieten des Deutschen Reiches (Grenze vom 31.12.1937) oder in einem Vertreibungsgebiet des Auslandes hatten. Die Zuordnung der nach dem 1.9.1939 Geborenen erfolgte bei ehelichen Kindern nach der Vertriebeneneigenschaft des Vaters, bei nicht-ehelichen Kindern nach der der Mutter.

Bei der Volkszählung 1961 wurden nur Inhaber des Bundesvertriebenenausweises A oder B und deren Kinder als Vertriebene gezählt. Nach der Definition bei der Volkszählung 1950 galten als Vertriebene ("Heimatvertriebene") alle Personen, die am 1.9.1939 in den früheren Ostgebieten des Deutschen Reiches (Grenzen vom 31.12.1937), im Saarland oder im Ausland gewohnt hatten, letztere nur mit deutscher Muttersprache.

Wohnberechtigte Bevölkerung

Zur wohnberechtigten Bevölkerung zählen alle in der Gemeinde wohnhaften Personen, unabhängig davon, ob sie noch eine weitere Wohnung oder Unterkunft besitzen und von wo aus sie zur Arbeit oder Ausbildung gehen bzw. wo sie sich überwiegend aufhalten. Auch ist unerheblich, ob sie in Privathaushalten (außerhalb oder innerhalb eines Anstaltsbereiches) leben oder zur Anstaltsbevölkerung zählen, d.h. im Anstaltsbereich wohnen und keinen eigenen Haushalt führen.

Aus melderechtlichen Gründen sind Soldaten im Grundwehrdienst oder auf Wehrübung grundsätzlich der Wohngemeinde vor ihrer Einberufung zugeordnet worden. Entsprechend wurde bei nichtmeldepflichtigen Patienten in Krankenhäusern sowie bei Personen in Untersuchungshaft verfahren.

Berufssoldaten, Soldaten auf Zeit, Angehörige des Bundesgrenzschutzes und der Bereitschaftspolizei in Gemeinschaftsunterkünften wurden ebenso wie die Strafgefangenen sowie alle Dauerinsassen von Anstalten und das in Anstalten wohnende Personal sowohl in der Anstaltsgemeinde als auch in der Gemeinde, in der sie evtl. einen weiteren Wohnsitz, z.B. den Familienwohnsitz hatten,

erfaßt.

Angehörige der ausländischen Stationierungstreitkräfte sowie der ausländischen diplomatischen und konsularischen Vertretungen mit ihren Familienangehörigen wurden nicht erfaßt.

Wohnbevölkerung

Zur Wohnbevölkerung einer Gemeinde zählen alle Personen, die am Zählungstichtag (27.5.1970) in der Gemeinde ihre alleinige Wohnung hatten.

Personen, die eine weitere Wohnung oder Unterkunft in einer anderen Gemeinde hatten, wurden der Wohnbevölkerung derjenigen Gemeinde zugeordnet, von der aus sie zur Arbeit oder Ausbildung gingen oder in der sie sich überwiegend aufhielten (bei Nichterwerbspersonen).

Personen mit weiterer Wohnung im Ausland (z.B. Arbeiter auf Montage) wurden grundsätzlich der Wohnbevölkerung ihrer im Bundesgebiet gelegenen Heimatgemeinde zugerechnet. Hiervon abweichend wurden Ausländer mit weiterer Wohnung im Ausland nur dann zur Wohnbevölkerung der inländischen Gemeinde gezählt, wenn sie von dieser aus zur Arbeit oder Ausbildung gingen bzw. sich überwiegend in dieser aufhielten.

Angehörige der ausländischen Stationierungstreitkräfte sowie der ausländischen diplomatischen und konsularischen Vertretungen gehören mit ihren Familienangehörigen nicht zur Wohnbevölkerung und sind daher in der Zählung nicht erfaßt.

Soldaten im Grundwehrdienst oder auf Wehrübung, wurden der Wohnbevölkerung, in der sie vor ihrer Einberufung wohnten, zugeordnet. Entsprechend wurde bei nichtmeldepflichtigen Patienten in Krankenhäusern sowie bei Personen in Untersuchungshaft verfahren.

Berufssoldaten, Soldaten auf Zeit, Angehörige des Bundesgrenzschutzes und der Bereitschaftspolizei in Gemeinschaftsunterkünften wurden ebenso wie die Dauerinsassen von Anstalten (z.B. Heil-, und Pflegeanstalten, Altersheime, Strafanstalten) und das in Anstalten wohnende Personal in der Anstaltsgemeinde zur Wohnbevölkerung gezählt.

Wohnbevölkerung im Anstaltsbereich

Zur Wohnbevölkerung im Anstaltsbereich gehören alle Personen (Personal und Insassen), die im Anstaltsbereich wohnen, unabhängig davon, ob sie Gemeinschaftseinrichtungen benutzen oder einen eigenen Haushalt führen.

2. Haushaltsstatistische Begriffe

Haushalt (Privathaushalt)

Als Haushalt (Privathaushalt) zählt jede Personengemeinschaft, die zusammen wohnt und eine gemeinsame Hauswirtschaft führt. Zum Haushalt können außer verwandten auch familienfremde Personen gehören, z.B. häusliches Dienstpersonal, gewerbliche oder landwirtschaftliche Arbeitskräfte. Anstalten gelten nicht als Privathaushalte, können aber solche Haushalte im Anstaltsbereich beherbergen (z.B. den Haushalt des Anstaltsleiters, den des Pfortners usw.). Auch eine allein wohnende und wirtschaftende Person (z.B. ein Untermieter) bildet einen Privathaushalt.

Während 1961 bei der Ermittlung der Privathaushalte von der Wohnbevölkerung ausgegangen wurde, ist 1970 von den Personen in Privathaushalten ausgegangen worden.

Haushalte (Privathaushalte) in Anstalten

Hierzu zählen Personen im Anstaltsbereich (Personal und Insassen), die nicht an der Gemeinschaftsverpflegung und sonstigen Gemeinschaftseinrichtungen teilnehmen, sondern einen eigenen Haushalt führen, wie z.B. das Pfortner-Ehepaar eines Kinderheimes oder ein älteres Ehepaar in einem Altenwohnheim, das sich selbst verpflegt.

Haushaltsgröße

Als Haushaltsgröße wird die Gliederung der Haushalte nach der Zahl der Haushaltsmitglieder bezeichnet, wobei i.d.R. von der "Bevölkerung in Privathaushalten" ausgegangen wird.

Haushaltsmitglieder

Haushaltsmitglieder sind sämtliche zu einem Haushalt gehörende Personen, auch wenn sie an einem anderen Ort einen weiteren Wohnsitz haben.

3. Erwerbsstatistische Begriffe

Beteiligung am Erwerbsleben

Nach ihrer Beteiligung am Erwerbsleben gliedert sich die Bevölkerung in Erwerbs- und Nichterwerbspersonen, wobei die Erwerbspersonen nach Erwerbstätigen und Erwerbslosen unterschieden werden.

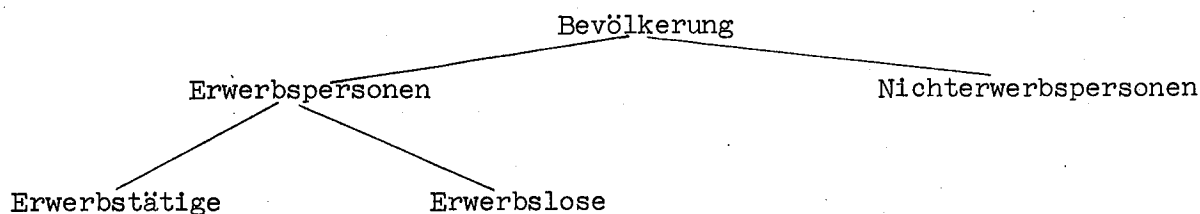

Erwerbstätige

Eine Erwerbstätigkeit liegt vor, wenn eine Person in einem Arbeitsverhältnis steht oder selbständig ein Gewerbe, einen freien Beruf oder eine Landwirtschaft betreibt. Als Erwerbstätige gelten auch die sog. "Mithelfenden Familienangehörigen", die im Betrieb eines Haushalts- oder Familienmitgliedes arbeiten, ohne daß sie dafür besonders entlohnt werden und ohne daß dafür ein besonderes Arbeitsverhältnis besteht.

Dauer und Regelmäßigkeit spielen bei der Frage, wann eine Erwerbstätigkeit vorliegt, keine Rolle. Auch Aushilfstätigkeiten, die regelmäßig oder unregelmäßig etwa am Wochenende und nur stundenweise ausgeübt werden, z.B. als Kellner, Musiker, gelten als Erwerbstätigkeit. Unerheblich ist auch, in welchem Umfang die Tätigkeit zum Lebensunterhalt beiträgt. Rentner und Schüler/Studenten, die eine geringfügige Tätigkeit ausüben, im wesentlichen aber von Rente bzw. vom Einkommen der Eltern leben, sind ebenfalls erwerbstätig, desgleichen Lehrlinge, Anlernlinge, Praktikanten und Volontäre.

Berufssoldaten, Soldaten im Grundwehrdienst/auf Wehrübung und Soldaten auf Zeit gelten grundsätzlich als erwerbstätig, desgleichen Ordensangehörige im erwerbsfähigen Alter. Auch Strafgefangene, die i.d.R. verpflichtet sind, in und außerhalb der Anstalt Arbeiten zu verrichten, zählen zu den Erwerbstätigen.

Ehrenamtliche Tätigkeiten, wie z.B. als Vereinsvorstand, Abgeordneter u.ä., werden nicht als Erwerbstätigkeit angesehen.

Erwerbslose sind einmal solche Personen, die normalerweise erwerbstätig und nur vorübergehend aus dem Erwerbsleben ausgeschieden sind, zum anderen Personen, die normalerweise keinem Erwerb nachgehen, z.B. Hausfrauen und Rentner, sich aber gegenwärtig um eine Arbeitsstelle bemühen. - Personen, die keine ihren Vorstellungen und ihrer Ausbildung entsprechende Arbeit finden, aber kurzfristig eine Aushilfstätigkeit ausüben, gelten dagegen als Erwerbstätige, auch wenn sie nur eine Stunde pro Woche arbeiten.

Der unter die "Erwerbslosen" fallende Personenkreis ist nicht identisch mit den von der Bundesanstalt für Arbeit registrierten "Arbeitslosen". Dort handelt es sich um Personen, die sich bei den Arbeitsämtern als arbeitslos gemeldet haben.

Nichterwerbspersonen sind Personen, die keinem Erwerb nachgehen und sich auch nicht um eine Arbeitsstelle bemühen (z.B. Kinder und ältere Personen, ferner Frauen, die ausschließlich im Haushalt tätig sind).

Neben der ersten Tätigkeit wurde auch eine evtl. ausgeübte weitere Tätigkeit erfragt. Sofern in einer Tabelle nicht ausdrücklich auf die weitere Erwerbstätigkeit hingewiesen wird, handelt es sich immer um Angaben zur ersten - in den meisten Fällen die einzige - Tätigkeit.

Dem Erwerbspersonenbegriff der Volkszählung 1970 liegt wie dem der Volkszählung 1961 das sog. "Erwerbskonzept" zugrunde, das jede auf Erwerb gerichtete Tätigkeit unabhängig von der Höhe des Beitrags zum Sozialprodukt sowie jede nachgefragte Tätigkeit eines nicht unmittelbar am Erwerbsleben Beteiligten (sog. Erwerbslose) einschließt. Demgegenüber wurde 1950 vom sog. "Hauptberufskonzept" ausgegangen, nachdem nur diejenigen als Erwerbspersonen gezählt wurden, die in ihrem Hauptberuf tätig waren (einschl. der im Hauptberuf erwerbslosen Personen), also z.B. nicht der eine geringfügige Tätigkeit ausübende Rentner oder Schüler/Student.

Hinsichtlich der Gliederung nach erwerbsstatistischen Merkmalen, wie "Wirtschaftszweig", "Beruf" und "Stellung im Beruf", ist zu berücksichtigen, daß im Tabellenprogramm der Volkszählung 1970 nur "Erwerbstätige" entsprechend gegliedert werden, während 1961 und 1950 "Erwerbspersonen", d.h. auch "Erwerbslose" nach dem Wirtschaftszweig, Beruf usw. nachgewiesen wurden, letztere entsprechend ihrer zuvor ausgeübten Tätigkeit.

Soldaten

Zu den Soldaten zählen:

- a) Berufssoldaten, die sich auf Lebenszeit zum Wehrdienst verpflichtet haben.
- b) Soldaten auf Zeit (Verpflichtung bis höchstens 12 Jahre).
- c) Soldaten im Grundwehrdienst.
- d) Soldaten auf Wehrübung.

Sie gelten grundsätzlich als erwerbstätig und werden der Wirtschaftsgruppe "Gebietskörperschaften" zugeordnet. Hinsichtlich der Stellung im Beruf werden sie entsprechend ihrem besonderen Dienstverhältnis und aus Gründen der Geheimhaltung militärischer Tatbestände zusammen mit den Beamten nachgewiesen.

Abweichend von der 1970 geltenden Regel, alle Soldaten erwerbsstatistischen Kategorien des öffentlichen Dienstes zuzuordnen, wurde in der Volkszählung 1961 zwischen Berufs- bzw. Zeitsoldaten und Soldaten im Grundwehrdienst bzw. auf Wehrübung unterschieden, diese aber in der Regel bei den erwerbsstatistischen Daten nicht nachgewiesen. Sofern in den erwerbsstatistischen Tabellen Vergleichszahlen von 1961 enthalten sind, wurden auch die Soldaten

von 1961 entsprechend berücksichtigt.

Stellung im Beruf

Unter der "Stellung im Beruf" wird die Zugehörigkeit zu einer der folgenden Kategorien verstanden:

1. Selbständige

Zu diesen gehören tätige Eigentümer, Miteigentümer, Pächter, selbständige Handwerker, selbständige Handelsvertreter usw., also auch die freiberuflich Tätigen, nicht jedoch Personen, die in einem arbeitsrechtlichen Verhältnis stehen und lediglich innerhalb ihres Arbeitsbereiches selbständig disponieren können (z.B. die selbständige Filialleiterin). Zu den Selbständigen zählen auch Hausgewerbetreibende und Zwischenmeister, die mit fremden Hilfskräften in eigener Arbeitsstätte im Auftrag von Gewerbetreibenden Arbeit an Heimarbeiter weitergeben oder Waren herstellen und bearbeiten.

2. Mithelfende Familienangehörige

Mithelfende Familienangehörige sind i.d.R. Haushaltsmitglieder, die, ohne Lohn oder Gehalt zu empfangen, in einem landwirtschaftlichen oder gewerblichen Betrieb des Haushaltsvorstandes oder eines anderen Haushaltsmitgliedes mitarbeiten und auch keine Sozialversicherungspflichtbeiträge entrichten. Hierzu gehören ferner Personen, die im Betrieb eines nicht im gleichen Haushalt wohnenden Familienangehörigen arbeiten.

3. Beamte

Hierzu zählen Beamte des Bundes, der Länder, der Gemeinden und sonstigen Körperschaften des öffentlichen Rechts einschl. der Beamtenanwärter und der Beamten im Vorbereitungsdienst, ferner Geistliche der zur Evangelischen Kirche in Deutschland gehörenden Kirchen und der römisch-katholischen Kirche. Nicht als Beamte gezählt werden Beamte im Ruhestand und Personen, die Berufsbezeichnungen wie "Versicherungsbeamter" oder "Bankbeamter" führen, ohne in einem öffentlich-rechtlichen Dienstverhältnis zu stehen. Den Beamten werden neben den Richtern auch Soldaten zugeordnet.

4. Angestellte

Angestellte arbeiten überwiegend in den kaufmännischen, technischen und Verwaltungsberufen.

Werkmeister sind i.d.R. Angestellte, auch wenn sie ihre Versicherung

in der Rentenversicherung für Arbeiter beibehalten haben. Dasselbe gilt auch für Angestellte, die auf Grund ihrer langjährigen Zugehörigkeit zum Betrieb vom Arbeiter- in das Angestelltenverhältnis übernommen wurden und weiterhin Beiträge zur Rentenversicherung der Arbeiter zahlen, da die Zuordnung zur Stellung im Beruf nicht unter versicherungsrechtlichen Gesichtspunkten (Mitglieder der Arbeiterrentenversicherung = Arbeiter) erfolgte, sondern primär unter dem Gesichtspunkt der Vereinbarung im Arbeitsvertrag.

Leitende Angestellte und Direktoren großer Betriebe gelten ebenfalls als Angestellte, sofern sie nicht Miteigentümer sind. Des weiteren zählen "Versicherungsbeamte", "Betriebsbeamte" und "Bankbeamte", soweit sie nicht in einem öffentlich-rechtlichen Dienstverhältnis stehen (z.B. bei der Bundesbank) zu den Angestellten. Hausangestellte sind meistens in der Rentenversicherung für Arbeiter versichert und gelten i.d.R. als Arbeiterinnen. In seltenen Fällen sind sie im Angestelltenverhältnis (meistens dann als Hausdame bezeichnet) und in der Rentenversicherung für Angestellte versichert.

Gemeindeschwestern (Nonnen oder Diakonissen), die von ihrem Mutterhaus versorgt werden, zählen wie die Nonnen und Ordensbrüder in ihren Häusern als Angestellte. Mit Ausnahme der Geistlichen der evangelischen und römisch-katholischen Kirche werden alle Geistlichen und Sprecher von Religionsgemeinschaften zu den Angestellten gezählt.

5. Arbeiter

Als Arbeiter gelten alle Lohnempfänger, unabhängig von der Lohnzahlungs- und Lohnabrechnungsperiode. Es ist auch unerheblich, ob es sich um Facharbeiter, angelernte Arbeiter oder Hilfsarbeiter handelt. Ebenfalls zu den Arbeitern rechnen Heimarbeiter und Hausgehilfen.

6. Auszubildende in anerkannten kaufmännischen und technischen Ausbildungsberufen

Hierbei handelt es sich um Personen, die in praktischer Berufsausbildung stehen und deren Ausbildung normalerweise in einen Angestelltenberuf einmündet. (Aus technischen Gründen wird in den Tabellen noch die frühere Bezeichnung "Lehrlinge" verwendet).

7. Auszubildende in anerkannten gewerblichen Ausbildungsberufen

Auszubildende in anerkannten gewerblichen Ausbildungsberufen sind Personen, deren Ausbildung normalerweise in einen Arbeiterberuf einmündet. (Aus technischen Gründen wird in den Tabellen noch die frühere Bezeichnung "Lehrlinge" verwendet).

Den Auszubildenden in anerkannten kaufmännischen, technischen und gewerblichen Ausbildungsberufen wurden Anlernlinge, Praktikanten und Volontäre mit entsprechender Tätigkeit gleichgestellt.

Überwiegender Lebensunterhalt

Für jede Person wurde die Quelle des überwiegenden Lebensunterhalts ermittelt, für Personen, die überwiegend von Angehörigen (Eltern, Ehemann) unterhalten werden und mit diesen im gleichen Haushalt leben, auch - wie bei der Volkszählung 1961 - der überwiegende Lebensunterhalt des Ernährers. Die Unterhaltsquellen sind wie folgt zusammengefaßt worden:

1. Erwerbstätigkeit.
2. Arbeitslosengeld/-hilfe.
3. Rente und Pension (Sozialversicherungsrente einschl. Witwen- und Waisenrente, sonstige öffentliche Rentenleistungen wie KB-Rente, Unfallrente usw.; Beamtenruhegehalt einschl. Witwen- und Waisengeld; Rentenzahlungen aus dem Ausland).
4. eigenes Vermögen u. dgl. (Erträge aus eigenem Vermögen, Einkommen aus Vermietung oder Verpachtung, Altenteil).
5. Sozialhilfe und sonstige Unterstützungen (Leistungen auf Grund des Bundessozialhilfegesetzes; Unterhaltszahlungen des geschiedenen Ehemannes, Alimente; Stipendien; private Zahlungen wie betriebliche Pensionen sowie die Altersversorgung der freien Berufe).
6. Angehörige.

Da lediglich die überwiegende Unterhaltsquelle festgestellt wurde, ist es möglich, daß neben der nachgewiesenen noch andere bestehen. Es kommt beispielsweise vor, daß Personen mit überwiegendem Lebensunterhalt durch Rente noch eine Erwerbstätigkeit ausüben.

Tabellenteil

1. Wohnbevölkerung und Bevölkerungsentwicklung

Lfd. Nr.	Kreisfreie Stadt (St.) Landkreis	Fläche in qkm ¹⁾	Wohnbevölkerung nach dem					
			am 17. Mai 1939			am 13. September 1950		
			insgesamt	männlich	weiblich	insgesamt	männlich	weiblich
1	Darmstadt, St.	116,53	115 171	55 498	59 673	94 723	44 275	50 448
2	Frankfurt am Main, St.	194,66	553 464	257 575	295 889	532 037	246 928	285 109
3	Gießen, St.	57,48	46 557	23 722	22 835	46 709	21 975	24 734
4	Hanau, St.	20,81	42 209	20 939	21 270	30 726	14 278	16 448
5	Offenbach am Main, St.	44,59	87 058	40 668	46 390	89 023	41 338	47 685
6	Wiesbaden, St.	163,56	191 955	90 059	101 896	220 730	99 708	121 022
7	Alsfeld	693,50	44 996	22 653	22 343	62 455	29 109	33 346
8	Bergstraße	721,63	128 139	62 831	65 308	170 373	79 935	90 438
9	Biedenkopf	406,76	39 567	19 387	20 180	57 331	26 617	30 714
10	Büdingen	729,70	60 148	30 367	29 781	88 308	41 993	46 315
11	Darmstadt	287,56	60 251	29 605	30 646	84 504	39 902	44 602
12	Dieburg	450,43	65 472	32 966	32 506	89 129	43 063	46 066
13	Dillkreis	514,45	64 272	31 462	32 810	87 918	41 067	46 851
14	Erbach	593,01	49 619	24 329	25 290	67 038	31 455	35 583
15	Friedberg	565,22	95 112	47 353	47 759	136 317	64 601	71 716
16	Gelnhausen	641,04	55 016	27 467	27 549	79 599	37 354	42 245
17	Gießen	642,53	69 946	34 133	35 813	106 139	49 854	56 285
18	Groß-Gerau	461,06	91 555	45 625	45 930	123 581	59 975	63 606
19	Hanau	290,39	61 822	31 574	30 248	83 625	40 542	43 083
20	Lauterbach	595,14	34 103	16 650	17 453	49 273	22 763	26 510
21	Limburg	368,47	61 781	29 809	31 972	81 737	38 012	43 725
22	Main-Taunus-Kreis	306,56	71 235	34 322	36 913	100 234	47 311	52 923
23	Oberlahnkreis	392,40	42 236	21 038	21 198	58 856	27 382	31 474
24	Obertaunuskreis	153,45	54 227	25 249	28 978	81 803	37 195	44 608
25	Offenbach	334,58	101 362	49 201	52 161	131 185	62 063	69 122
26	Rheingaukreis	271,72	40 883	19 277	21 606	56 223	25 676	30 547
27	Schlüchtern	465,55	32 609	16 762	15 847	45 912	21 508	24 404
28	Untertaunuskreis	505,68	35 265	17 787	17 478	54 016	25 701	28 315
29	Ussingen	288,07	19 218	9 718	9 500	27 268	12 897	14 371
30	Wetzlar	635,47	91 998	45 487	46 511	126 075	58 821	67 254
31	Reg.-Bez. Darmstadt	11 911,99	2 507 246	1 213 513	1 293 733	3 062 847	1 433 298	1 629 549
32	Fulda, St.	19,96	33 963	17 056	16 907	42 213	19 160	23 053
33	Kassel, St.	105,53	216 141	104 390	111 751	162 132	75 742	86 390
34	Marburg a.d.Lahn, St.	22,85	27 920	13 033	14 887	39 530	17 813	21 717
35	Eschwege	502,11	51 192	25 554	25 638	73 233	34 077	39 156
36	Frankenberg	724,94	36 456	18 635	17 821	52 380	24 777	27 603
37	Fritzlar-Homberg	661,93	58 019	29 635	28 384	87 938	41 759	46 179
38	Fulda	951,22	71 883	35 714	36 169	94 928	44 464	50 464
39	Hersfeld	501,03	49 123	24 739	24 384	71 646	33 997	37 649
40	Hofgeismar	610,37	41 620	20 858	20 762	66 136	30 728	35 408
41	Hünfeld	443,68	25 175	12 744	12 431	37 654	17 717	19 937
42	Kassel	315,99	50 937	25 611	25 326	72 581	34 497	38 084
43	Marburg	875,32	65 625	31 996	33 629	96 127	45 499	50 628
44	Melsungen	389,01	34 290	17 003	17 287	51 431	24 012	27 419
45	Rotenburg	554,99	41 871	20 949	20 922	62 449	29 548	32 901
46	Waldeck	1 088,47	62 068	30 532	31 536	91 925	43 024	48 901
47	Witzenhausen	426,03	37 860	18 969	18 891	56 308	26 175	30 133
48	Wolfhagen	419,44	27 313	13 128	14 185	41 728	19 238	22 490
49	Ziegenhain	585,80	40 414	19 796	20 618	60 643	28 662	31 981
50	Reg.-Bez. Kassel	9 198,67	971 870	480 342	491 528	1 260 982	590 889	670 093
51	Land H e s s e n darunter	21 110,66	3 479 116	1 693 855	1 785 261	4 323 829	2 024 187	2 299 642
52	kreisfreie Städte	745,97	1 314 438	622 940	691 498	1 257 823	581 217	676 606
53	Landkreise	20 364,69	2 164 678	1 070 915	1 093 763	3 066 006	1 442 970	1 623 036

1) Fläche am 31.12.1969 nach dem Gebietsstand vom 27.5.1970.

nach kreisfreien Städten und Landkreisen

TABELLE I/LK 1

Gebietsstand am 27. Mai 1970						Bevölkerungsveränderungen von 1961 bis 1970		Lfd. Nr.
am 6. Juni 1961			am 27. Mai 1970			Überschuß der		
						Geborenen bzw. Gestorbenen(-)	Zuzüge bzw. Fortzüge(-)	
insgesamt	männlich	weiblich	insgesamt	männlich	weiblich			
136 412	63 984	72 428	141 224	67 286	73 938	3 241	1 571	1
683 081	316 845	366 236	669 635	316 926	352 709	6 991	- 20 437	2
66 291	30 935	35 356	75 555	36 297	39 258	2 732	6 532	3
47 232	22 094	25 138	55 379	27 035	28 344	1 708	6 439	4
116 202	54 338	61 864	117 306	55 285	62 021	2 435	- 1 331	5
253 280	114 774	138 506	250 122	114 847	135 275	2 430	- 5 588	6
55 173	26 253	28 920	55 715	26 951	28 764	2 097	- 1 555	7
186 562	88 982	97 580	223 991	108 422	115 569	13 745	23 684	8
57 070	27 047	30 023	63 858	31 103	32 755	4 521	2 267	9
82 563	39 776	42 787	89 269	43 688	45 581	4 081	2 625	10
97 439	46 640	50 799	119 436	58 739	60 697	5 938	16 059	11
97 255	47 222	50 033	128 368	63 432	64 936	9 020	22 093	12
92 629	43 824	48 805	102 423	49 658	52 765	6 142	3 652	13
65 357	31 008	34 349	73 609	35 548	38 061	2 665	5 587	14
149 712	71 422	78 290	177 334	85 150	92 184	8 133	19 489	15
81 773	38 489	43 284	90 857	43 537	47 320	3 253	5 831	16
103 842	49 622	54 220	116 122	56 861	59 261	5 990	6 290	17
164 669	81 609	83 060	213 589	108 148	105 441	13 291	35 629	18
96 174	47 130	49 044	139 155	68 524	70 631	8 173	34 808	19
44 399	20 881	23 518	44 566	21 185	23 381	1 191	- 1 024	20
83 351	38 980	44 371	91 984	43 750	48 234	3 547	5 086	21
128 272	61 930	66 342	187 005	91 571	95 434	10 873	47 860	22
56 792	26 718	30 074	58 846	28 377	30 469	1 141	913	23
104 288	47 994	56 294	128 955	60 354	68 601	2 453	22 214	24
181 910	88 532	93 378	252 383	123 559	128 824	16 618	53 855	25
58 271	26 707	31 564	61 225	28 732	32 493	840	2 114	26
41 363	19 502	21 861	44 039	21 021	23 018	2 147	529	27
56 018	27 169	28 849	70 958	34 772	36 186	3 262	11 678	28
27 714	13 271	14 443	32 233	15 552	16 681	1 408	3 111	29
142 936	68 408	74 528	157 567	77 024	80 543	7 810	6 821	30
3 558 030	1 682 086	1 875 944	4 032 708	1 943 334	2 089 374	157 876	316 802	31
45 131	20 333	24 798	45 539	20 687	24 852	915	- 507	32
207 507	95 646	111 861	214 156	99 067	115 089	4 501	2 148	33
44 853	21 074	23 779	46 968	22 708	24 260	1 919	196	34
66 686	31 143	35 543	65 309	30 987	34 322	2 395	- 3 772	35
47 716	23 107	24 609	52 489	25 952	26 537	2 949	1 824	36
78 435	38 082	40 353	83 889	41 259	42 630	4 831	623	37
95 966	45 032	50 934	108 816	51 962	56 854	10 191	2 659	38
71 225	33 683	37 542	73 277	35 130	38 147	3 375	- 1 323	39
58 180	27 427	30 753	59 309	28 344	30 965	1 561	- 432	40
34 454	16 132	18 322	36 371	17 514	18 857	2 982	- 1 065	41
76 305	37 072	39 233	98 298	48 182	50 116	6 997	14 996	42
98 918	47 947	50 971	115 638	57 029	58 609	9 373	7 347	43
45 193	21 234	23 959	48 071	22 980	25 091	2 071	807	44
56 322	26 714	29 608	57 921	28 015	29 906	2 863	- 1 264	45
86 308	40 199	46 109	93 513	44 522	48 991	4 221	2 984	46
52 454	24 483	27 971	52 993	25 301	27 692	2 235	- 1 696	47
37 365	17 564	19 801	41 186	19 683	21 503	1 384	2 437	48
53 399	25 622	27 777	55 254	26 967	28 287	3 149	- 1 294	49
1 256 417	592 494	663 923	1 348 997	646 289	702 708	67 912	24 668	50
4 814 447	2 274 580	2 539 867	5 381 705	2 589 623	2 792 082	225 788	341 470	51
1 599 989	740 023	859 966	1 615 884	760 138	855 746	26 872	- 10 977	52
3 214 458	1 534 557	1 679 901	3 765 821	1 829 485	1 936 336	198 916	352 447	53

Noch: Wohnbevölkerung und Bevölkerungsentwicklung

Lfd. Nr.	Kreisfreie Stadt (St.) Landkreis	Bevölkerungsveränderungen					
		1961 bis 1970					
		Zunahme bzw. Abnahme (-)					
		insgesamt	männlich	weiblich	insgesamt	männlich	weiblich
		Anzahl			%		
1	Darmstadt, St.	4 812	3 302	1 510	3,5	5,2	2,1
2	Frankfurt am Main, St.	- 13 446	81	- 13 527	- 2,0	0,0	- 3,7
3	Gießen, St.	9 264	5 362	3 902	14,0	17,3	11,0
4	Hanau, St.	8 147	4 941	3 206	17,2	22,4	12,8
5	Offenbach am Main, St.	1 104	947	157	1,0	1,7	0,3
6	Wiesbaden, St.	- 3 158	73	- 3 231	- 1,2	0,1	- 2,3
7	Alsfeld	542	698	- 156	1,0	2,7	- 0,5
8	Bergstraße	37 429	19 440	17 989	20,1	21,8	18,4
9	Biedenkopf	6 788	4 056	2 732	11,9	15,0	9,1
10	Büdingen	6 706	3 912	2 794	8,1	9,8	6,5
11	Darmstadt	21 997	12 099	9 898	22,6	25,9	19,5
12	Dieburg	31 113	16 210	14 903	32,0	34,3	29,8
13	Dillkreis	9 794	5 834	3 960	10,6	13,3	8,1
14	Erbach	8 252	4 540	3 712	12,6	14,6	10,8
15	Friedberg	27 622	13 728	13 894	18,5	19,2	17,7
16	Gelnhausen	9 084	5 048	4 036	11,1	13,1	9,3
17	Gießen	12 280	7 239	5 041	11,8	14,6	9,3
18	Groß-Gerau	48 920	26 539	22 381	29,7	32,5	26,9
19	Hanau	42 981	21 394	21 587	44,7	45,4	44,0
20	Lauterbach	167	304	- 137	0,4	1,5	- 0,6
21	Limburg	8 633	4 770	3 863	10,4	12,2	8,7
22	Main-Taunus-Kreis	58 733	29 641	29 092	45,8	47,9	43,9
23	Oberlahnkreis	2 054	1 659	395	3,6	6,2	1,3
24	Obertaunuskreis	24 667	12 360	12 307	23,7	25,8	21,9
25	Offenbach	70 473	35 027	35 446	38,7	39,6	38,0
26	Rheingaukreis	2 954	2 025	929	5,1	7,6	2,9
27	Schlüchtern	2 676	1 519	1 157	6,5	7,8	5,3
28	Untertaunuskreis	14 940	7 603	7 337	26,7	28,0	25,4
29	Usingen	4 519	2 281	2 238	16,3	17,2	15,5
30	Wetzlar	14 631	8 616	6 015	10,2	12,6	8,1
31	Reg.-Bez. Darmstadt	474 678	261 248	213 430	13,3	15,5	11,4
32	Fulda, St.	408	354	54	0,9	1,7	0,2
33	Kassel, St.	6 649	3 421	3 228	3,2	3,6	2,9
34	Marburg a.d.Lahn, St.	2 115	1 634	481	4,7	7,8	2,0
35	Eschwege	- 1 377	- 156	- 1 221	- 2,1	- 0,5	- 3,4
36	Frankenberg	4 773	2 845	1 928	10,0	12,3	7,8
37	Fritzlar-Homberg	5 454	3 177	2 277	7,0	8,3	5,6
38	Fulda	12 850	6 930	5 920	13,4	15,4	11,6
39	Hersfeld	2 052	1 447	605	2,9	4,3	1,6
40	Hofgeismar	1 129	917	212	1,9	3,3	0,7
41	Hünfeld	1 917	1 382	535	5,6	8,6	2,9
42	Kassel	21 993	11 110	10 883	28,8	30,0	27,7
43	Marburg	16 720	9 082	7 638	16,9	18,9	15,0
44	Melsungen	2 878	1 746	1 132	6,4	8,2	4,7
45	Rotenburg	1 599	1 301	298	2,8	4,9	1,0
46	Waldeck	7 205	4 323	2 882	8,3	10,8	6,3
47	Witzenhausen	539	818	- 279	1,0	3,3	- 1,0
48	Wolfhagen	3 821	2 119	1 702	10,2	12,1	8,6
49	Ziegenhain	1 855	1 345	510	3,5	5,2	1,8
50	Reg.-Bez. Kassel	92 580	53 795	38 785	7,4	9,1	5,8
51	Land H e s s e n darunter	567 258	315 043	252 215	11,8	13,9	9,9
52	kreisfreie Städte	15 895	20 115	- 4 220	1,0	2,7	- 0,5
53	Landkreise	551 363	294 928	256 435	17,2	19,2	15,3

nach kreisfreien Städten und Landkreisen

von				Bevölkerungsdichte			Frauen			Lfd. Nr.
1950 bis 1961		1950 bis 1970		1950	1961	1970	1950	1961	1970	
Zunahme bzw. Abnahme (-)										
Anzahl	%	Anzahl	%	Einwohner je Quadratkilometer		auf 1000 Männer				
41 689	44,0	46 501	49,1	813	1 171	1 212	1 139	1 132	1 099	1
151 044	28,4	137 598	25,9	2 733	3 509	3 440	1 155	1 156	1 113	2
19 582	41,9	28 846	61,8	813	1 153	1 314	1 126	1 143	1 082	3
16 506	53,7	24 653	80,2	1 477	2 270	2 661	1 152	1 138	1 048	4
27 179	30,5	28 283	31,8	1 996	2 606	2 631	1 154	1 139	1 122	5
32 550	14,7	29 392	13,3	1 350	1 549	1 529	1 214	1 207	1 178	6
- 7 282	- 11,7	- 6 740	- 10,8	90	80	80	1 146	1 102	1 067	7
16 189	9,5	53 618	31,5	236	259	310	1 131	1 097	1 066	8
- 261	- 0,5	6 527	11,4	141	140	157	1 154	1 110	1 053	9
- 5 745	- 6,5	961	1,1	121	113	122	1 103	1 076	1 043	10
12 935	15,3	34 932	41,3	294	339	415	1 118	1 089	1 033	11
8 126	9,1	39 239	44,0	198	216	285	1 070	1 060	1 024	12
4 711	5,4	14 505	16,5	171	180	199	1 141	1 114	1 063	13
- 1 681	- 2,5	6 571	9,8	113	110	124	1 131	1 108	1 071	14
13 395	9,8	41 017	30,1	241	265	314	1 110	1 096	1 083	15
2 174	2,7	11 258	14,1	124	128	142	1 131	1 125	1 087	16
- 2 297	- 2,2	9 983	9,4	165	162	181	1 129	1 093	1 042	17
41 088	33,2	90 008	72,8	268	357	463	1 061	1 018	975	18
12 549	15,0	55 530	66,4	288	331	479	1 063	1 041	1 031	19
- 4 874	- 9,9	- 4 707	- 9,6	83	75	75	1 165	1 126	1 104	20
1 614	2,0	10 247	12,5	222	226	250	1 150	1 138	1 102	21
28 038	28,0	86 771	86,6	327	418	610	1 119	1 071	1 042	22
- 2 064	- 3,5	- 10	- 0,0	150	145	150	1 149	1 126	1 074	23
22 485	27,5	47 152	57,6	533	680	840	1 199	1 173	1 137	24
50 725	38,7	121 198	92,4	392	544	754	1 114	1 055	1 043	25
2 048	3,6	5 002	8,9	207	214	225	1 190	1 182	1 131	26
- 4 549	- 9,9	- 1 873	- 4,1	99	89	95	1 135	1 121	1 095	27
2 002	3,7	16 942	31,4	107	111	140	1 102	1 062	1 041	28
446	1,6	4 965	18,2	95	96	112	1 114	1 088	1 073	29
16 861	13,4	31 492	25,0	198	225	248	1 143	1 089	1 046	30
495 183	16,2	969 861	31,7	257	299	338	1 137	1 115	1 075	31
2 918	6,9	3 326	7,9	2 115	2 261	2 282	1 203	1 220	1 201	32
45 375	28,0	52 024	32,1	1 536	1 966	2 029	1 141	1 170	1 162	33
5 323	13,5	7 438	18,8	1 730	1 963	2 055	1 219	1 128	1 068	34
- 6 547	- 8,9	- 7 924	- 10,8	146	133	130	1 149	1 141	1 108	35
- 4 664	- 8,9	109	0,2	72	66	72	1 114	1 065	1 023	36
- 9 503	- 10,8	- 4 049	- 4,6	133	118	127	1 106	1 060	1 033	37
1 038	1,1	13 888	14,6	100	101	114	1 135	1 131	1 094	38
- 421	- 0,6	1 631	2,3	143	142	146	1 107	1 115	1 086	39
- 7 956	- 12,0	- 6 827	- 10,3	108	95	97	1 152	1 121	1 092	40
- 3 200	- 8,5	- 1 283	- 3,4	85	78	82	1 125	1 136	1 077	41
3 724	5,1	25 717	35,4	230	241	311	1 104	1 058	1 040	42
2 791	2,9	19 511	20,3	110	113	132	1 113	1 063	1 028	43
- 6 238	- 12,2	- 3 360	- 6,5	132	116	124	1 142	1 128	1 092	44
- 6 127	- 9,8	- 4 528	- 7,3	113	101	104	1 113	1 108	1 067	45
- 5 617	- 6,1	1 588	1,7	84	79	86	1 137	1 147	1 100	46
- 3 854	- 6,8	- 3 315	- 5,9	132	123	124	1 151	1 142	1 095	47
- 4 363	- 10,5	- 542	- 1,3	99	89	98	1 169	1 127	1 092	48
- 7 244	- 11,9	- 5 389	- 8,9	104	91	94	1 116	1 084	1 049	49
- 4 565	- 0,4	88 015	7,0	137	137	147	1 134	1 121	1 087	50
490 618	11,3	1 057 876	24,5	205	228	255	1 136	1 117	1 078	51
342 166	27,2	358 061	28,5	1 686	2 145	2 166	1 164	1 162	1 126	52
148 452	4,8	699 815	22,8	151	158	185	1 125	1 095	1 058	53

2. WOHNBEVÖLKERUNG NACH ALTERSJAHREN UND

ALTER VON ... BIS UNTER ... JAHREN	WOHNBEVÖLKERUNG					MÄNNLICH		
	INSGESAMT	LEDIG	VERHEIRATET	VERWITWET	GESCHIEDEN	INSGESAMT	LEDIG	VERHEIRATET
								AN
UNTER 1	70 145	70 145	-	-	-	36 105	36 105	-
1 - 2	77 679	77 679	-	-	-	39 853	39 853	-
2 - 3	82 644	82 644	-	-	-	42 205	42 205	-
3 - 4	84 464	84 464	-	-	-	43 308	43 308	-
4 - 5	85 336	85 336	-	-	-	43 758	43 758	-
ZUSAMMEN	400 268	400 268	-	-	-	205 229	205 229	-
5 - 6	86 664	86 664	-	-	-	44 417	44 417	-
6 - 7	87 110	87 110	-	-	-	44 727	44 727	-
7 - 8	85 022	85 022	-	-	-	43 532	43 532	-
8 - 9	82 729	82 729	-	-	-	42 438	42 438	-
9 - 10	80 919	80 919	-	-	-	41 444	41 444	-
ZUSAMMEN	422 444	422 444	-	-	-	216 558	216 558	-
10 - 11	78 080	78 080	-	-	-	40 243	40 243	-
11 - 12	75 667	75 667	-	-	-	38 978	38 978	-
12 - 13	73 994	73 994	-	-	-	38 099	38 099	-
13 - 14	70 611	70 611	-	-	-	36 360	36 360	-
14 - 15	67 766	67 763	2	1	-	35 005	35 005	-
ZUSAMMEN	366 118	366 115	2	1	-	188 685	188 685	-
15 - 16	68 705	68 663	42	-	-	35 162	35 160	2
16 - 17	67 135	66 590	541	2	2	34 481	34 470	11
17 - 18	67 443	65 429	2 002	4	8	34 488	34 453	34
18 - 19	69 706	64 261	5 340	65	40	35 912	35 554	322
19 - 20	72 201	61 264	10 770	72	95	37 284	36 026	1 216
ZUSAMMEN	345 190	326 207	18 695	143	145	177 327	175 663	1 585
20 - 21	75 633	56 702	18 637	67	227	38 946	35 646	3 264
21 - 22	75 618	47 747	27 380	68	423	38 931	31 954	6 914
22 - 23	71 782	37 324	33 747	76	635	36 545	25 961	10 463
23 - 24	71 334	30 637	39 776	102	819	36 871	22 151	14 483
24 - 25	51 154	18 932	31 314	79	829	26 875	13 953	12 665
ZUSAMMEN	345 521	191 342	150 854	392	2 933	178 168	129 665	47 789
25 - 26	68 385	21 390	45 612	120	1 263	35 595	15 721	19 435
26 - 27	77 163	20 388	55 085	162	1 528	40 441	14 902	24 928
27 - 28	74 229	16 826	55 644	180	1 579	38 955	12 227	26 070
28 - 29	84 367	16 123	66 075	226	1 943	44 636	11 686	32 115
29 - 30	88 890	14 698	71 869	258	2 065	47 222	10 534	35 770
ZUSAMMEN	393 034	89 425	294 285	946	8 378	206 849	65 070	138 318
30 - 31	100 007	14 128	83 103	377	2 399	53 200	10 037	42 092
31 - 32	90 568	11 247	76 795	334	2 192	47 851	7 681	39 181
32 - 33	86 316	9 649	74 189	374	2 104	45 727	6 403	38 308
33 - 34	84 145	8 763	72 845	447	2 090	44 484	5 700	37 788
34 - 35	82 184	7 734	71 921	498	2 031	43 470	4 841	37 632
ZUSAMMEN	443 220	51 521	378 853	2 030	10 816	234 732	34 662	195 001
35 - 36	81 914	6 868	72 389	556	2 101	43 275	4 197	38 063
36 - 37	68 098	5 447	60 278	508	1 865	35 991	3 189	31 920
37 - 38	63 986	4 908	56 955	485	1 638	33 911	2 770	30 337
38 - 39	65 893	4 954	58 558	664	1 717	34 800	2 667	31 266
39 - 40	69 917	4 921	62 279	792	1 925	36 649	2 521	33 172
ZUSAMMEN	349 808	27 098	310 459	3 005	9 246	184 626	15 344	164 758
40 - 41	72 065	5 071	64 072	947	1 975	37 811	2 417	34 420
41 - 42	73 752	4 997	65 577	1 049	2 129	38 659	2 209	35 451
42 - 43	70 581	4 634	62 705	1 161	2 081	36 193	1 925	33 301
43 - 44	69 643	4 760	61 339	1 381	2 163	34 082	1 751	31 416
44 - 45	70 732	4 844	61 964	1 646	2 278	33 660	1 541	31 175
ZUSAMMEN	356 773	24 306	315 657	6 184	10 626	180 405	9 843	165 763
45 - 46	69 579	5 088	60 062	2 043	2 386	31 384	1 491	28 992
46 - 47	66 968	4 765	57 639	2 309	2 255	29 000	1 261	26 901
47 - 48	69 369	5 029	58 906	2 963	2 471	29 949	1 281	27 730
48 - 49	73 267	5 008	61 774	3 888	2 597	31 507	1 246	29 290
49 - 50	74 177	4 833	61 803	4 700	2 841	31 508	1 138	29 322
ZUSAMMEN	353 360	24 723	300 184	15 903	12 550	153 348	6 417	142 235
50 - 51	72 403	4 506	59 501	5 733	2 663	30 608	1 157	28 387
51 - 52	38 072	2 352	30 777	3 452	1 491	16 237	570	15 010
52 - 53	34 289	2 236	27 200	3 490	1 363	14 687	539	13 511
53 - 54	37 384	2 359	29 346	4 299	1 380	16 105	629	14 781
54 - 55	42 357	2 638	32 718	5 330	1 671	18 153	703	16 639
ZUSAMMEN	224 505	14 091	179 542	22 304	8 568	95 790	3 598	88 328

FAMILIENSTAND

TABELLE 1/LK2

VERWITWET	GESCHIEDEN	WEIBLICH				WEIBL. PERSONEN AUF 1 000 MAENNL.	ALTER VON ... BIS UNTER ... JAHREN
		INSGESAMT	LEDIG	VERHEIRATET	VERWITWET	GESCHIEDEN	
ZAHL							
-	-	34 040	34 040	-	-	-	943
-	-	37 826	37 826	-	-	-	949
-	-	40 439	40 439	-	-	-	958
-	-	41 156	41 156	-	-	-	950
-	-	41 578	41 578	-	-	-	950
-	-	195 039	195 039	-	-	-	950
							UNTER 1
-	-	42 247	42 247	-	-	-	1 - 2
-	-	42 383	42 383	-	-	-	2 - 3
-	-	41 490	41 490	-	-	-	3 - 4
-	-	40 291	40 291	-	-	-	4 - 5
-	-	39 475	39 475	-	-	-	ZUSAMMEN
-	-	205 886	205 886	-	-	-	5 - 6
							6 - 7
-	-	37 837	37 837	-	-	-	7 - 8
-	-	36 689	36 689	-	-	-	8 - 9
-	-	35 895	35 895	-	-	-	9 - 10
-	-	34 251	34 251	-	-	-	ZUSAMMEN
-	-	32 761	32 758	2	1	-	10 - 11
-	-	177 433	177 430	2	1	-	11 - 12
							12 - 13
-	-	33 543	33 503	40	-	-	13 - 14
-	-	32 654	32 120	530	2	2	14 - 15
1	-	32 955	30 976	1 968	3	8	15 - 16
32	4	33 794	28 707	5 018	33	36	16 - 17
29	13	34 917	25 238	9 554	43	82	17 - 18
62	17	167 863	150 544	17 110	81	128	18 - 19
							19 - 20
17	19	36 687	21 056	15 373	50	208	ZUSAMMEN
19	44	36 687	15 793	20 466	49	379	20 - 21
15	106	35 237	11 363	23 284	61	529	21 - 22
26	211	34 463	8 486	25 293	76	608	22 - 23
18	239	24 279	4 979	18 649	61	590	23 - 24
95	619	167 353	61 677	103 065	297	2 314	24 - 25
							ZUSAMMEN
15	424	32 790	5 669	26 177	105	839	25 - 26
35	576	36 722	5 486	30 157	127	952	26 - 27
28	630	35 274	4 599	29 574	152	949	27 - 28
44	791	39 731	4 437	33 960	182	1 152	28 - 29
46	872	41 668	4 164	36 099	212	1 193	29 - 30
168	3 293	186 185	24 355	155 967	778	5 085	ZUSAMMEN
							30 - 31
80	991	46 807	4 091	41 011	297	1 408	31 - 32
64	925	42 717	3 566	37 614	270	1 267	32 - 33
80	936	40 589	3 246	35 881	294	1 168	33 - 34
83	913	39 661	3 063	35 057	364	1 177	34 - 35
108	889	38 714	2 893	34 289	390	1 142	ZUSAMMEN
415	4 654	208 488	16 859	183 852	1 615	6 162	35 - 36
							36 - 37
121	894	38 639	2 671	34 326	435	1 207	37 - 38
103	779	32 107	2 258	28 358	405	1 086	38 - 39
95	709	30 075	2 138	26 618	390	929	39 - 40
109	758	31 093	2 287	27 292	555	959	40 - 41
151	805	33 268	2 400	29 107	641	1 120	41 - 42
579	3 945	165 182	11 754	145 701	2 426	5 301	42 - 43
							43 - 44
172	802	34 254	2 654	29 652	775	1 173	44 - 45
164	835	35 093	2 788	30 126	885	1 294	ZUSAMMEN
196	771	34 388	2 709	29 404	965	1 310	45 - 46
190	725	35 561	3 009	29 923	1 191	1 438	46 - 47
196	748	37 072	3 303	30 789	1 450	1 530	47 - 48
918	3 881	176 368	14 463	149 894	5 266	6 745	48 - 49
							49 - 50
232	669	38 195	3 597	31 070	1 811	1 717	50 - 51
212	626	37 968	3 504	30 738	2 097	1 629	51 - 52
280	658	39 420	3 748	31 176	2 683	1 813	52 - 53
292	679	41 760	3 762	32 484	3 596	1 918	53 - 54
331	717	42 669	3 695	32 481	4 369	2 124	54 - 55
1 347	3 349	200 012	18 306	157 949	14 556	9 201	ZUSAMMEN
							55 - 56
363	701	41 795	3 349	31 114	5 370	1 962	56 - 57
256	401	21 835	1 782	15 767	3 196	1 090	57 - 58
252	385	19 602	1 697	13 689	3 238	978	58 - 59
296	399	21 279	1 730	14 565	4 003	981	59 - 60
339	472	24 204	1 935	16 079	4 991	1 199	60 - 61
1 506	2 358	128 715	10 493	91 214	20 798	6 210	ZUSAMMEN

2. WOHNBEVÖLKERUNG NACH ALTERSJAHREN UND

ALTER VON ... BIS UNTER ... JAHREN	WOHNBEVÖLKERUNG					MÄNNLICH		
	INSGESAMT	LEDIG	VERHEIRATET	VERWITWET	GESCHIEDEN	INSGESAMT	LEDIG	VERHEIRATET
AN								
55 - 56	64 655	3 856	49 545	8 903	2 351	27 323	997	25 113
56 - 57	66 932	3 877	51 001	9 780	2 274	28 443	1 009	26 099
57 - 58	68 436	3 945	51 377	10 671	2 443	29 287	1 053	26 676
58 - 59	66 834	3 783	49 774	10 990	2 287	28 496	1 024	25 818
59 - 60	66 075	3 918	48 469	11 517	2 171	28 104	1 044	25 366
ZUSAMMEN	332 932	19 379	250 166	51 861	11 526	141 653	5 127	129 072
60 - 61	67 767	4 143	48 996	12 449	2 179	28 973	1 132	25 958
61 - 62	67 295	4 156	47 836	13 167	2 136	28 651	1 068	25 613
62 - 63	66 833	4 226	47 254	13 345	2 008	28 931	1 109	25 562
63 - 64	65 329	4 238	45 395	13 703	1 993	28 126	1 061	24 774
64 - 65	63 201	4 298	42 974	14 077	1 852	27 411	1 091	23 929
ZUSAMMEN	330 425	21 061	232 455	66 741	10 168	142 092	5 461	125 836
65 - 66	61 780	4 292	41 368	14 436	1 684	27 248	1 038	23 501
66 - 67	58 836	4 266	38 486	14 542	1 542	25 638	971	22 031
67 - 68	56 972	4 136	36 111	15 306	1 419	24 744	935	20 997
68 - 69	55 025	4 187	33 626	15 834	1 378	23 412	835	19 595
69 - 70	51 131	3 809	30 407	15 683	1 232	21 606	743	17 822
ZUSAMMEN	283 744	20 690	179 998	75 801	7 255	122 648	4 522	103 946
70 - 71	47 819	3 507	27 130	16 057	1 125	19 674	700	15 990
71 - 72	44 091	3 333	23 821	15 975	962	17 501	574	13 858
72 - 73	40 128	3 109	20 479	15 656	884	15 375	479	11 921
73 - 74	37 571	2 987	18 172	15 678	734	14 070	433	10 662
74 - 75	33 773	2 678	15 466	14 940	689	12 243	329	9 032
ZUSAMMEN	203 382	15 614	105 068	78 306	4 394	78 863	2 515	61 463
75 - 76	30 829	2 487	13 177	14 546	619	10 936	327	7 823
76 - 77	28 625	2 307	11 756	14 034	528	10 210	318	7 106
77 - 78	25 226	1 986	9 711	13 084	445	8 884	263	5 997
78 - 79	22 686	1 776	8 127	12 409	374	7 956	211	5 143
79 - 80	20 717	1 670	6 912	11 797	338	7 409	215	4 542
ZUSAMMEN	128 083	10 226	49 683	65 870	2 304	45 395	1 334	30 611
80 - 81	18 155	1 390	5 623	10 889	253	6 443	197	3 809
81 - 82	15 791	1 273	4 553	9 771	194	5 703	190	3 177
82 - 83	13 694	1 092	3 580	8 832	190	5 016	161	2 567
83 - 84	11 285	904	2 606	7 646	129	4 096	161	1 902
84 - 85	9 715	743	2 120	6 739	113	3 577	115	1 582
ZUSAMMEN	68 640	5 402	18 482	43 877	879	24 835	824	13 037
85 - 86	8 024	648	1 561	5 723	92	2 806	111	1 173
86 - 87	6 466	480	1 145	4 773	68	2 395	81	894
87 - 88	5 268	387	812	4 013	56	1 936	58	623
88 - 89	4 028	326	586	3 082	34	1 442	62	455
89 - 90	3 169	245	381	2 522	21	1 178	56	317
ZUSAMMEN	26 955	2 086	4 485	20 113	271	9 757	368	3 462
90 - 91	2 284	194	268	1 806	16	824	39	222
91 - 92	1 688	116	163	1 394	15	625	17	128
92 - 93	1 196	92	99	994	11	410	14	83
93 - 94	791	76	65	647	3	292	18	59
94 - 95	553	44	41	464	4	203	6	32
ZUSAMMEN	6 512	522	636	5 305	49	2 354	94	524
95 - 96	319	32	28	256	3	112	3	18
96 - 97	205	12	32	159	2	82	4	22
97 - 98	130	6	24	100	-	49	3	18
98 - 99	85	5	26	53	1	39	3	16
99 - 100	43	16	5	22	-	22	8	3
ZUSAMMEN	782	71	115	590	6	304	21	77
100 UND MEHR	9	2	-	7	-	5	1	-
INSGESAMT	5 381 705	2 032 593	2 789 619	459 379	100 114	2 589 623	1 071 001	1 411 805

FAMILIENSTAND

		WEIBLICH					WEIBL. PERSONEN AUF 1 000 MÄNNL.	ALTER VON ... BIS UNTER ... JAHREN
VERWITWET	GESCHIEDEN	INSGESAMT	LEDIG	VERHEIRATET	VERWITWET	GESCHIEDEN		
ZAHL								
532	681	37 332	2 859	24 432	8 371	1 670	1 366	55 - 56
630	705	38 489	2 868	24 902	9 150	1 569	1 353	56 - 57
769	789	39 149	2 892	24 701	9 902	1 654	1 337	57 - 58
915	739	38 338	2 759	23 956	10 075	1 548	1 345	58 - 59
992	702	37 971	2 874	23 103	10 525	1 469	1 351	59 - 60
3 838	3 616	191 279	14 252	121 094	48 023	7 910	1 350	ZUSAMMEN
1 150	733	38 794	3 011	23 038	11 299	1 446	1 339	60 - 61
1 256	714	38 644	3 088	22 223	11 911	1 422	1 349	61 - 62
1 536	724	37 902	3 117	21 692	11 809	1 284	1 310	62 - 63
1 613	678	37 203	3 177	20 621	12 090	1 315	1 323	63 - 64
1 776	615	35 790	3 207	19 045	12 301	1 237	1 306	64 - 65
7 331	3 464	188 333	15 600	106 619	59 410	6 704	1 325	ZUSAMMEN
2 148	561	34 532	3 254	17 867	12 288	1 123	1 267	65 - 66
2 117	519	33 198	3 295	16 455	12 425	1 023	1 295	66 - 67
2 373	439	32 228	3 201	15 114	12 933	980	1 302	67 - 68
2 535	447	31 613	3 352	14 031	13 299	931	1 350	68 - 69
2 664	377	29 525	3 066	12 585	13 019	855	1 367	69 - 70
11 837	2 343	161 096	16 168	76 052	63 964	4 912	1 313	ZUSAMMEN
2 705	279	28 145	2 807	11 140	13 352	846	1 431	70 - 71
2 810	259	26 590	2 759	9 963	13 165	703	1 519	71 - 72
2 762	213	24 753	2 630	8 558	12 894	671	1 610	72 - 73
2 787	188	23 501	2 554	7 510	12 891	546	1 670	73 - 74
2 728	154	21 530	2 349	6 434	12 212	535	1 759	74 - 75
13 792	1 093	124 519	13 099	43 605	64 514	3 301	1 579	ZUSAMMEN
2 640	146	19 893	2 160	5 354	11 906	473	1 819	75 - 76
2 661	125	18 415	1 989	4 650	11 373	403	1 804	76 - 77
2 538	86	16 342	1 723	3 714	10 546	359	1 839	77 - 78
2 530	72	14 730	1 565	2 984	9 879	302	1 851	78 - 79
2 567	85	13 308	1 455	2 370	9 230	253	1 796	79 - 80
12 936	514	82 688	8 892	19 072	52 934	1 790	1 822	ZUSAMMEN
2 371	66	11 712	1 193	1 814	8 518	187	1 818	80 - 81
2 294	42	10 088	1 083	1 376	7 477	152	1 769	81 - 82
2 248	40	8 678	931	1 013	6 584	150	1 730	82 - 83
2 014	19	7 189	743	704	5 632	110	1 755	83 - 84
1 854	26	6 138	628	538	4 885	87	1 716	84 - 85
10 781	193	43 805	4 578	5 445	33 096	686	1 764	ZUSAMMEN
1 501	21	5 218	537	388	4 222	71	1 860	85 - 86
1 398	22	4 071	399	251	3 375	46	1 700	86 - 87
1 243	12	3 332	329	189	2 770	44	1 721	87 - 88
910	15	2 586	264	131	2 172	19	1 793	88 - 89
800	5	1 991	189	64	1 722	16	1 690	89 - 90
5 852	75	17 198	1 718	1 023	14 261	196	1 763	ZUSAMMEN
561	2	1 460	155	46	1 245	14	1 772	90 - 91
475	5	1 063	99	35	919	10	1 701	91 - 92
312	1	786	78	16	682	10	1 917	92 - 93
213	2	499	58	6	434	1	1 709	93 - 94
164	1	350	38	9	300	3	1 724	94 - 95
1 725	11	4 158	428	112	3 580	38	1 766	ZUSAMMEN
90	1	207	29	10	166	2	1 848	95 - 96
55	1	123	8	10	104	1	1 500	96 - 97
28	-	81	3	6	72	-	1 653	97 - 98
19	1	46	2	10	34	-	1 179	98 - 99
11	-	21	8	2	11	-	955	99 - 100
203	3	478	50	38	387	3	1 572	ZUSAMMEN
4	-	4	1	-	3	-	800	100 UND MEHR
73 389	33 428	2 792 082	961 592	1 377 814	385 990	66 686	1 078	INSGESAMT

2. WOHNBEVÖLKERUNG NACH ALTERSJAHREN UND

ALTER VON ... BIS UNTER ... JAHREN	WOHNBEVÖLKERUNG					MÄNNLICH		
	INSGESAMT	LEDIG	VERHEIRATET	VERWITWET	GESCHIEDEN	INSGESAMT	LEDIG	VERHEIRATET
UNTER 1	100	100,0	0,0	0,0	0,0	100	100,0	0,0
1 - 2	100	100,0	0,0	0,0	0,0	100	100,0	0,0
2 - 3	100	100,0	0,0	0,0	0,0	100	100,0	0,0
3 - 4	100	100,0	0,0	0,0	0,0	100	100,0	0,0
4 - 5	100	100,0	0,0	0,0	0,0	100	100,0	0,0
ZUSAMMEN	100	100,0	0,0	0,0	0,0	100	100,0	0,0
5 - 6	100	100,0	0,0	0,0	0,0	100	100,0	0,0
6 - 7	100	100,0	0,0	0,0	0,0	100	100,0	0,0
7 - 8	100	100,0	0,0	0,0	0,0	100	100,0	0,0
8 - 9	100	100,0	0,0	0,0	0,0	100	100,0	0,0
9 - 10	100	100,0	0,0	0,0	0,0	100	100,0	0,0
ZUSAMMEN	100	100,0	0,0	0,0	0,0	100	100,0	0,0
10 - 11	100	100,0	0,0	0,0	0,0	100	100,0	0,0
11 - 12	100	100,0	0,0	0,0	0,0	100	100,0	0,0
12 - 13	100	100,0	0,0	0,0	0,0	100	100,0	0,0
13 - 14	100	100,0	0,0	0,0	0,0	100	100,0	0,0
14 - 15	100	100,0	0,0	0,0	0,0	100	100,0	0,0
ZUSAMMEN	100	100,0	0,0	0,0	0,0	100	100,0	0,0
15 - 16	100	99,9	0,1	0,0	0,0	100	100,0	0,0
16 - 17	100	99,2	0,8	0,0	0,0	100	100,0	0,0
17 - 18	100	97,0	3,0	0,0	0,0	100	99,9	0,1
18 - 19	100	92,2	7,7	0,1	0,1	100	99,0	0,9
19 - 20	100	84,9	14,9	0,1	0,1	100	96,6	3,3
ZUSAMMEN	100	94,5	5,4	0,0	0,0	100	99,1	0,9
20 - 21	100	75,0	24,6	0,1	0,3	100	91,5	8,4
21 - 22	100	63,1	36,2	0,1	0,6	100	82,1	17,8
22 - 23	100	52,0	47,0	0,1	0,9	100	71,0	28,6
23 - 24	100	42,9	55,8	0,1	1,1	100	60,1	39,3
24 - 25	100	37,0	61,2	0,2	1,6	100	51,9	47,1
ZUSAMMEN	100	55,4	43,7	0,1	0,8	100	72,8	26,8
25 - 26	100	31,3	66,7	0,2	1,8	100	44,2	54,6
26 - 27	100	26,4	71,4	0,2	2,0	100	36,8	61,6
27 - 28	100	22,7	75,0	0,2	2,1	100	31,4	66,9
28 - 29	100	19,1	78,3	0,3	2,3	100	26,2	71,9
29 - 30	100	16,5	80,9	0,3	2,3	100	22,3	75,7
ZUSAMMEN	100	22,8	74,9	0,2	2,1	100	31,5	66,9
30 - 31	100	14,1	83,1	0,4	2,4	100	18,9	79,1
31 - 32	100	12,4	84,8	0,4	2,4	100	16,1	81,9
32 - 33	100	11,2	86,0	0,4	2,4	100	14,0	83,8
33 - 34	100	10,4	86,6	0,5	2,5	100	12,8	84,9
34 - 35	100	9,4	87,5	0,6	2,5	100	11,1	86,6
ZUSAMMEN	100	11,6	85,5	0,5	2,4	100	14,8	83,1
35 - 36	100	8,4	88,4	0,7	2,6	100	9,7	88,0
36 - 37	100	8,0	88,5	0,7	2,7	100	8,9	88,7
37 - 38	100	7,7	89,0	0,8	2,6	100	8,2	89,5
38 - 39	100	7,5	88,9	1,0	2,6	100	7,7	89,8
39 - 40	100	7,0	89,1	1,1	2,8	100	6,9	90,5
ZUSAMMEN	100	7,7	88,8	0,9	2,6	100	8,3	89,2
40 - 41	100	7,0	88,9	1,3	2,7	100	6,4	91,0
41 - 42	100	6,8	88,9	1,4	2,9	100	5,7	91,7
42 - 43	100	6,6	88,8	1,6	2,9	100	5,3	92,0
43 - 44	100	6,8	88,1	2,0	3,1	100	5,1	92,2
44 - 45	100	6,8	87,6	2,3	3,2	100	4,6	92,6
ZUSAMMEN	100	6,8	88,5	1,7	3,0	100	5,5	91,9
45 - 46	100	7,3	86,3	2,9	3,4	100	4,8	92,4
46 - 47	100	7,1	86,1	3,4	3,4	100	4,3	92,8
47 - 48	100	7,2	84,9	4,3	3,6	100	4,3	92,6
48 - 49	100	6,8	84,3	5,3	3,5	100	4,0	93,0
49 - 50	100	6,5	83,3	6,3	3,8	100	3,6	93,1
ZUSAMMEN	100	7,0	85,0	4,5	3,6	100	4,2	92,8
50 - 51	100	6,2	82,2	7,9	3,7	100	3,8	92,7
51 - 52	100	6,2	80,8	9,1	3,9	100	3,5	92,4
52 - 53	100	6,5	79,3	10,2	4,0	100	3,7	92,0
53 - 54	100	6,3	78,5	11,5	3,7	100	3,9	91,8
54 - 55	100	6,2	77,2	12,6	3,9	100	3,9	91,7
ZUSAMMEN	100	6,3	80,0	9,9	3,8	100	3,8	92,2
55 - 56	100	6,0	76,6	13,8	3,6	100	3,6	91,9
56 - 57	100	5,8	76,2	14,6	3,4	100	3,5	91,8
57 - 58	100	5,8	75,1	15,6	3,6	100	3,6	91,1
58 - 59	100	5,7	74,5	16,4	3,4	100	3,6	90,6
59 - 60	100	5,9	73,4	17,4	3,3	100	3,7	90,3
ZUSAMMEN	100	5,8	75,1	15,6	3,5	100	3,6	91,1

IN

FAMILIENSTAND

VERWITWET	GESCHIEDEN	WEIBLICH					WEIBL. PERSONEN AUF 1 000 MÄNNL.	ALTER VON ... BIS UNTER ... JAHREN
		INSGESAMT	LEDIG	VERHEIRATET	VERWITWET	GESCHIEDEN		

PROZENT

0,0	0,0	100	100,0	0,0	0,0	0,0	94,3	UNTER 1
0,0	0,0	100	100,0	0,0	0,0	0,0	94,9	1 - 2
0,0	0,0	100	100,0	0,0	0,0	0,0	95,8	2 - 3
0,0	0,0	100	100,0	0,0	0,0	0,0	95,0	3 - 4
0,0	0,0	100	100,0	0,0	0,0	0,0	95,0	4 - 5
0,0	0,0	100	100,0	0,0	0,0	0,0	95,0	ZUSAMMEN
0,0	0,0	100	100,0	0,0	0,0	0,0	95,1	5 - 6
0,0	0,0	100	100,0	0,0	0,0	0,0	94,8	6 - 7
0,0	0,0	100	100,0	0,0	0,0	0,0	95,3	7 - 8
0,0	0,0	100	100,0	0,0	0,0	0,0	94,9	8 - 9
0,0	0,0	100	100,0	0,0	0,0	0,0	95,2	9 - 10
0,0	0,0	100	100,0	0,0	0,0	0,0	95,1	ZUSAMMEN
0,0	0,0	100	100,0	0,0	0,0	0,0	94,0	10 - 11
0,0	0,0	100	100,0	0,0	0,0	0,0	94,1	11 - 12
0,0	0,0	100	100,0	0,0	0,0	0,0	94,2	12 - 13
0,0	0,0	100	100,0	0,0	0,0	0,0	94,2	13 - 14
0,0	0,0	100	100,0	0,0	0,0	0,0	93,6	14 - 15
0,0	0,0	100	100,0	0,0	0,0	0,0	94,0	ZUSAMMEN
0,0	0,0	100	99,9	0,1	0,0	0,0	95,4	15 - 16
0,0	0,0	100	98,4	1,6	0,0	0,0	94,7	16 - 17
0,0	0,0	100	94,0	6,0	0,0	0,0	95,6	17 - 18
0,1	0,0	100	84,9	14,8	0,1	0,1	94,1	18 - 19
0,1	0,0	100	72,3	27,4	0,1	0,2	93,7	19 - 20
0,0	0,0	100	89,7	10,2	0,0	0,1	94,7	ZUSAMMEN
0,0	0,0	100	57,4	41,9	0,1	0,6	94,2	20 - 21
0,0	0,1	100	43,0	55,8	0,1	1,0	94,2	21 - 22
0,0	0,3	100	32,2	66,1	0,2	1,5	96,4	22 - 23
0,1	0,6	100	24,6	73,4	0,2	1,8	93,5	23 - 24
0,1	0,9	100	20,5	76,8	0,3	2,4	90,3	24 - 25
0,1	0,3	100	36,9	61,6	0,2	1,4	93,9	ZUSAMMEN
0,0	1,2	100	17,3	79,8	0,3	2,6	92,1	25 - 26
0,1	1,4	100	14,9	82,1	0,3	2,6	90,8	26 - 27
0,1	1,6	100	13,0	83,8	0,4	2,7	90,6	27 - 28
0,1	1,8	100	11,2	85,5	0,5	2,9	89,0	28 - 29
0,1	1,8	100	10,0	86,6	0,5	2,9	88,2	29 - 30
0,1	1,6	100	13,1	83,8	0,4	2,7	90,0	ZUSAMMEN
0,2	1,9	100	8,7	87,6	0,6	3,0	88,0	30 - 31
0,1	1,9	100	8,3	88,1	0,6	3,0	89,3	31 - 32
0,2	2,0	100	8,0	88,4	0,7	2,9	88,8	32 - 33
0,2	2,1	100	7,7	88,4	0,9	3,0	89,2	33 - 34
0,2	2,0	100	7,5	88,6	1,0	2,9	89,1	34 - 35
0,2	2,0	100	8,1	88,2	0,8	3,0	88,8	ZUSAMMEN
0,3	2,1	100	6,9	88,8	1,1	3,1	89,3	35 - 36
0,3	2,2	100	7,0	88,3	1,3	3,4	89,2	36 - 37
0,3	2,1	100	7,1	88,5	1,3	3,1	88,7	37 - 38
0,3	2,2	100	7,4	87,8	1,8	3,1	89,3	38 - 39
0,4	2,2	100	7,2	87,5	1,9	3,4	90,8	39 - 40
0,3	2,1	100	7,1	88,2	1,5	3,2	89,5	ZUSAMMEN
0,5	2,1	100	7,7	86,6	2,3	3,4	90,6	40 - 41
0,4	2,2	100	7,9	85,8	2,5	3,7	90,8	41 - 42
0,5	2,1	100	7,9	85,5	2,8	3,8	95,0	42 - 43
0,6	2,1	100	8,5	84,1	3,3	4,0	104,3	43 - 44
0,6	2,2	100	8,9	83,1	3,9	4,1	110,1	44 - 45
0,5	2,2	100	8,2	85,0	3,0	3,8	97,8	ZUSAMMEN
0,7	2,1	100	9,4	81,3	4,7	4,5	121,7	45 - 46
0,7	2,2	100	9,2	81,0	5,5	4,3	130,9	46 - 47
0,9	2,2	100	9,5	79,1	6,8	4,6	131,6	47 - 48
0,9	2,2	100	9,0	77,8	8,6	4,6	132,5	48 - 49
1,1	2,3	100	8,7	76,1	10,2	5,0	135,4	49 - 50
0,9	2,2	100	9,2	79,0	7,3	4,6	130,4	ZUSAMMEN
1,2	2,3	100	8,0	74,4	12,8	4,7	136,5	50 - 51
1,6	2,5	100	8,2	72,2	14,6	5,0	134,5	51 - 52
1,7	2,6	100	8,7	69,8	16,5	5,0	133,5	52 - 53
1,8	2,5	100	8,1	68,4	18,8	4,6	132,1	53 - 54
1,9	2,6	100	8,0	66,4	20,6	5,0	133,3	54 - 55
1,6	2,5	100	8,2	70,9	16,2	4,8	134,4	ZUSAMMEN
1,9	2,5	100	7,7	65,4	22,4	4,5	136,6	55 - 56
2,2	2,5	100	7,5	64,7	23,8	4,1	135,3	56 - 57
2,6	2,7	100	7,4	63,1	25,3	4,2	133,7	57 - 58
3,2	2,6	100	7,2	62,5	26,3	4,0	134,5	58 - 59
3,5	2,5	100	7,6	60,8	27,7	3,9	135,1	59 - 60
2,7	2,6	100	7,5	63,3	25,1	4,1	135,0	ZUSAMMEN

2. WOHNBEVÖLKERUNG NACH ALTERSJAHREN UND

ALTER VON ... BIS UNTER ... JAHREN	WOHNBEVÖLKERUNG					MÄNNLICH		
	INSGESAMT	LEDIG	VERHEIRATET	VERWITWET	GESCHIEDEN	INSGESAMT	LEDIG	VERHEIRATET
IN								
60 - 61	100	6,1	72,3	18,4	3,2	100	3,9	89,6
61 - 62	100	6,2	71,1	19,6	3,2	100	3,7	89,4
62 - 63	100	6,3	70,7	20,0	3,0	100	3,8	88,4
63 - 64	100	6,5	69,5	21,0	3,1	100	3,8	88,1
64 - 65	100	6,8	68,0	22,3	2,9	100	4,0	87,3
ZUSAMMEN	100	6,4	70,4	20,2	3,1	100	3,8	88,6
65 - 66	100	6,9	67,0	23,4	2,7	100	3,8	86,2
66 - 67	100	7,3	65,4	24,7	2,6	100	3,8	85,9
67 - 68	100	7,3	63,4	26,9	2,5	100	3,8	84,9
68 - 69	100	7,6	61,1	28,8	2,5	100	3,6	83,7
69 - 70	100	7,4	59,5	30,7	2,4	100	3,4	82,5
ZUSAMMEN	100	7,3	63,4	26,7	2,6	100	3,7	84,8
70 - 71	100	7,3	56,7	33,6	2,4	100	3,6	81,3
71 - 72	100	7,6	54,0	36,2	2,2	100	3,3	79,2
72 - 73	100	7,7	51,0	39,0	2,2	100	3,1	77,5
73 - 74	100	8,0	48,4	41,7	2,0	100	3,1	75,8
74 - 75	100	7,9	45,8	44,2	2,0	100	2,7	73,8
ZUSAMMEN	100	7,7	51,7	38,5	2,2	100	3,2	77,9
75 - 76	100	8,1	42,7	47,2	2,0	100	3,0	71,5
76 - 77	100	8,1	41,1	49,0	1,8	100	3,1	69,6
77 - 78	100	7,9	38,5	51,9	1,8	100	3,0	67,5
78 - 79	100	7,8	35,8	54,7	1,6	100	2,7	64,6
79 - 80	100	8,1	33,4	56,9	1,6	100	2,9	61,3
ZUSAMMEN	100	8,0	38,8	51,4	1,8	100	2,9	67,4
80 - 81	100	7,7	31,0	60,0	1,4	100	3,1	59,1
81 - 82	100	8,1	28,8	61,9	1,2	100	3,3	55,7
82 - 83	100	8,0	26,1	64,5	1,4	100	3,2	51,2
83 - 84	100	8,0	23,1	67,8	1,1	100	3,9	46,4
84 - 85	100	7,6	21,8	69,4	1,2	100	3,2	44,2
ZUSAMMEN	100	7,9	26,9	63,9	1,3	100	3,3	52,5
85 - 86	100	8,1	19,5	71,3	1,1	100	4,0	41,8
86 - 87	100	7,4	17,7	73,8	1,1	100	3,4	37,3
87 - 88	100	7,3	15,4	76,2	1,1	100	3,0	32,2
88 - 89	100	8,1	14,5	76,5	0,8	100	4,3	31,6
89 - 90	100	7,7	12,0	79,6	0,7	100	4,8	26,9
ZUSAMMEN	100	7,7	16,6	74,6	1,0	100	3,8	35,5
90 - 91	100	8,5	11,7	79,1	0,7	100	4,7	26,9
91 - 92	100	6,9	9,7	82,6	0,9	100	2,7	20,5
92 - 93	100	7,7	8,3	83,1	0,9	100	3,4	20,2
93 - 94	100	9,6	8,2	81,8	0,4	100	6,2	20,2
94 - 95	100	8,0	7,4	83,9	0,7	100	3,0	15,8
ZUSAMMEN	100	8,0	9,8	81,5	0,8	100	4,0	22,3
95 - 96	100	10,0	8,8	80,3	0,9	100	2,7	16,1
96 - 97	100	5,9	15,6	77,6	1,0	100	4,9	26,8
97 - 98	100	4,6	18,5	76,9	0,0	100	6,1	36,7
98 - 99	100	5,9	30,6	62,4	1,2	100	7,7	41,0
99 - 100	100	37,2	11,6	51,2	0,0	100	36,4	13,6
ZUSAMMEN	100	9,1	14,7	75,4	0,8	100	6,9	25,3
100 UND MEHR	100	22,2	0,0	77,8	0,0	100	20,0	0,0
INSGESAMT	100	37,8	51,8	8,5	1,9	100	41,4	54,5

FAMILIENSTAND

		WEIBLICH					WEIBL. PERSONEN AUF 1 000 MÄNNL.	ALTER VON ... BIS UNTER ... JAHREN
VERWITWET	GESCHIEDEN	INSGESAMT	LEDIG	VERHEIRATET	VERWITWET	GESCHIEDEN		
4,0	2,5	100	7,8	59,4	29,1	3,7	133,9	60 - 61
4,4	2,5	100	8,0	57,5	30,8	3,7	134,9	61 - 62
5,3	2,5	100	8,2	57,2	31,2	3,4	131,0	62 - 63
5,7	2,4	100	8,5	55,4	32,5	3,5	132,3	63 - 64
6,5	2,2	100	9,0	53,2	34,4	3,5	130,6	64 - 65
5,2	2,4	100	8,3	56,6	31,5	3,6	132,5	ZUSAMMEN
7,9	2,1	100	9,4	51,7	35,6	3,3	126,7	65 - 66
8,3	2,0	100	9,9	49,6	37,4	3,1	129,5	66 - 67
9,6	1,8	100	9,9	46,9	40,1	3,0	130,2	67 - 68
10,8	1,9	100	10,6	44,4	42,1	2,9	135,0	68 - 69
12,3	1,7	100	10,4	42,6	44,1	2,9	136,7	69 - 70
9,7	1,9	100	10,0	47,2	39,7	3,0	131,3	ZUSAMMEN
13,7	1,4	100	10,0	39,6	47,4	3,0	143,1	70 - 71
16,1	1,5	100	10,4	37,5	49,5	2,6	151,9	71 - 72
18,0	1,4	100	10,6	34,6	52,1	2,7	161,0	72 - 73
19,8	1,3	100	10,9	32,0	54,9	2,3	167,0	73 - 74
22,3	1,3	100	10,9	29,9	56,7	2,5	175,9	74 - 75
17,5	1,4	100	10,5	35,0	51,8	2,7	157,9	ZUSAMMEN
24,1	1,3	100	10,9	26,9	59,9	2,4	181,9	75 - 76
26,1	1,2	100	10,8	25,3	61,8	2,2	180,4	76 - 77
28,6	1,0	100	10,5	22,7	64,5	2,2	183,9	77 - 78
31,8	0,9	100	10,6	20,3	67,1	2,1	185,1	78 - 79
34,6	1,1	100	10,9	17,8	69,4	1,9	179,6	79 - 80
28,5	1,1	100	10,8	23,1	64,0	2,2	182,2	ZUSAMMEN
36,8	1,0	100	10,2	15,5	72,7	1,6	181,8	80 - 81
40,2	0,7	100	10,7	13,6	74,1	1,5	176,9	81 - 82
44,8	0,8	100	10,7	11,7	75,9	1,7	173,0	82 - 83
49,2	0,5	100	10,3	9,8	78,3	1,5	175,5	83 - 84
51,8	0,7	100	10,2	8,8	79,6	1,4	171,6	84 - 85
43,4	0,8	100	10,5	12,4	75,6	1,6	176,4	ZUSAMMEN
53,5	0,7	100	10,3	7,4	80,9	1,4	186,0	85 - 86
58,4	0,9	100	9,8	6,2	82,9	1,1	170,0	86 - 87
64,2	0,6	100	9,9	5,7	83,1	1,3	172,1	87 - 88
63,1	1,0	100	10,2	5,1	84,0	0,7	179,3	88 - 89
67,9	0,4	100	9,5	3,2	86,5	0,8	169,0	89 - 90
60,0	0,8	100	10,0	5,9	82,9	1,1	176,3	ZUSAMMEN
68,1	0,2	100	10,6	3,2	85,3	1,0	177,2	90 - 91
76,0	0,8	100	9,3	3,3	86,5	0,9	170,1	91 - 92
76,1	0,2	100	9,9	2,0	86,8	1,3	191,7	92 - 93
72,9	0,7	100	11,6	1,2	87,0	0,2	170,9	93 - 94
80,8	0,5	100	10,9	2,6	85,7	0,9	172,4	94 - 95
73,3	0,5	100	10,3	2,7	86,1	0,9	176,6	ZUSAMMEN
80,4	0,9	100	14,0	4,8	80,2	1,0	184,8	95 - 96
67,1	1,2	100	6,5	8,1	84,6	0,8	150,0	96 - 97
57,1	0,0	100	3,7	7,4	88,9	0,0	165,3	97 - 98
48,7	2,6	100	4,3	21,7	73,9	0,0	117,9	98 - 99
50,0	0,0	100	38,1	9,5	52,4	0,0	95,5	99 - 100
66,8	1,0	100	10,5	7,9	81,0	0,6	157,2	ZUSAMMEN
80,0	0,0	100	25,0	0,0	75,0	0,0	80,0	100 UND MEHR
2,8	1,3	100	34,4	49,3	13,8	2,4	107,8	INSGESAMT

3. WOHNBEVÖLKERUNG NACH

GEBURTSJAHR	WOHNBEVÖLKERUNG					MÄNN		
	INSGESAMT	LEDIG	VERHEIRATET	VERWITWET	GESCHIEDEN	INSGESAMT	LEDIG	
	ANZAHL					VH		
1970	27 887	27 887	-	-	-	14 401	51,6	14 401
1969	74 219	74 219	-	-	-	38 050	51,3	38 050
1968	79 994	79 994	-	-	-	41 064	51,3	41 064
1967	83 265	83 265	-	-	-	42 535	51,1	42 535
1966	85 234	85 234	-	-	-	43 691	51,3	43 691
ZUSAMMEN	350 599	350 599	-	-	-	179 741	51,3	179 741
1965	85 728	85 728	-	-	-	43 891	51,2	43 891
1964	87 647	87 647	-	-	-	45 078	51,4	45 078
1963	86 368	86 368	-	-	-	44 315	51,3	44 315
1962	83 372	83 372	-	-	-	42 729	51,3	42 729
1961	82 692	82 692	-	-	-	42 327	51,2	42 327
ZUSAMMEN	425 807	425 807	-	-	-	218 340	51,3	218 340
1960	79 495	79 495	-	-	-	40 829	51,4	40 829
1959	77 423	77 423	-	-	-	39 871	51,5	39 871
1958	74 550	74 550	-	-	-	38 375	51,5	38 375
1957	72 685	72 685	-	-	-	37 470	51,6	37 470
1956	69 909	69 907	1	1	-	35 926	51,4	35 926
ZUSAMMEN	374 062	374 060	1	1	-	192 471	51,5	192 471
1955	67 439	67 422	17	-	-	34 756	51,5	34 755
1954	68 718	68 538	179	-	1	35 273	51,3	35 267
1953	66 347	65 374	968	2	3	33 851	51,0	33 835
1952	68 660	65 395	3 207	40	18	35 456	51,6	35 327
1951	70 014	62 605	7 289	62	58	36 062	51,5	35 441
ZUSAMMEN	341 178	329 334	11 660	104	80	175 398	51,4	174 625
1950	73 976	59 813	13 951	61	151	38 077	51,5	36 118
1949	75 824	53 177	22 291	78	278	39 082	51,5	34 367
1948	73 632	43 060	29 970	67	535	37 836	51,4	29 383
1947	71 408	34 192	36 417	84	715	36 438	51,0	24 167
1946	64 069	25 732	37 411	87	839	33 321	52,0	18 786
ZUSAMMEN	358 909	215 974	140 040	377	2 518	184 754	51,5	142 821
1945	55 492	19 341	35 080	103	968	29 089	52,4	14 230
1944	75 092	21 787	51 716	146	1 443	39 162	52,2	16 009
1943	75 971	18 885	55 391	152	1 543	39 987	52,6	13 746
1942	72 966	15 608	55 587	187	1 584	38 442	52,7	11 376
1941	88 925	15 862	70 808	237	2 018	47 017	52,9	11 417
ZUSAMMEN	368 446	91 483	268 582	825	7 556	193 697	52,6	66 778
1940	97 802	15 036	80 090	320	2 356	51 937	53,1	10 764
1939	95 267	12 738	79 885	375	2 269	50 652	53,2	8 877
1938	89 027	10 475	76 016	343	2 193	47 120	52,9	7 087
1937	84 361	9 250	72 663	393	2 055	44 653	52,9	6 073
1936	83 900	8 314	73 006	473	2 107	44 312	52,8	5 295
ZUSAMMEN	450 357	55 813	381 660	1 904	10 980	238 674	53,0	38 096
1935	81 979	7 288	72 128	522	2 041	43 274	52,8	4 544
1934	77 988	6 426	68 926	572	2 064	41 356	53,0	3 846
1933	64 035	4 969	56 897	479	1 690	33 884	52,9	2 860
1932	64 616	4 918	57 483	543	1 672	34 035	52,7	2 737
1931	66 851	4 924	59 446	701	1 780	35 372	52,9	2 608
ZUSAMMEN	355 469	28 525	314 880	2 817	9 247	187 921	52,9	16 595
1930	72 047	5 042	64 144	870	1 991	37 609	52,2	2 494
1929	71 905	4 988	63 905	995	2 017	37 677	52,4	2 292
1928	73 557	4 929	65 443	1 070	2 115	38 698	52,6	2 169
1927	69 112	4 521	61 245	1 248	2 098	34 609	50,1	1 758
1926	70 529	4 787	62 026	1 514	2 202	34 163	48,4	1 693
ZUSAMMEN	357 150	24 267	316 763	5 697	10 423	182 756	51,2	10 406
1925	71 219	5 105	61 875	1 807	2 432	33 337	46,8	1 569
1924	67 688	4 903	58 394	2 134	2 257	29 528	43,6	1 305
1923	67 394	4 829	57 658	2 594	2 313	28 971	43,0	1 283
1922	70 855	5 093	60 009	3 255	2 498	30 724	43,4	1 273
1921	73 819	4 859	61 981	4 268	2 711	31 561	42,8	1 161
ZUSAMMEN	350 975	24 789	299 917	14 058	12 211	154 121	43,9	6 591
1920	74 960	4 837	62 022	5 249	2 852	31 624	42,2	1 181
1919	56 232	3 461	45 964	4 685	2 122	23 926	42,5	882
1918	36 836	2 328	29 525	3 545	1 438	15 653	42,5	569
1917	35 220	2 234	27 845	3 774	1 367	15 154	43,0	568
1916	38 391	2 448	29 896	4 566	1 481	16 519	43,0	647
ZUSAMMEN	241 639	15 308	195 252	21 819	9 260	102 876	42,6	3 847

GEBURTSJAHREN UND FAMILIENSTAND

TABELLE I/LK6

LICH			WEIBLICH						GEBURTSJAHR
VERHEIRATET	VERWITWET	GESCHIEDEN	INSGESAMT		LEDIG	VERHEIRATET	VERWITWET	GESCHIEDEN	
ANZAHL			VH		ANZAHL				
HESSEN									
-	-	-	13 486	48,4	13 486	-	-	-	1970
-	-	-	36 169	48,7	36 169	-	-	-	1969
-	-	-	38 930	48,7	38 930	-	-	-	1968
-	-	-	40 730	48,9	40 730	-	-	-	1967
-	-	-	41 543	48,7	41 543	-	-	-	1966
-	-	-	170 858	48,7	170 858	-	-	-	ZUSAMMEN
-	-	-	41 837	48,8	41 837	-	-	-	1965
-	-	-	42 569	48,6	42 569	-	-	-	1964
-	-	-	42 053	48,7	42 053	-	-	-	1963
-	-	-	40 643	48,7	40 643	-	-	-	1962
-	-	-	40 365	48,8	40 365	-	-	-	1961
-	-	-	207 467	48,7	207 467	-	-	-	ZUSAMMEN
-	-	-	38 666	48,6	38 666	-	-	-	1960
-	-	-	37 552	48,5	37 552	-	-	-	1959
-	-	-	36 175	48,5	36 175	-	-	-	1958
-	-	-	35 215	48,4	35 215	-	-	-	1957
-	-	-	33 983	48,6	33 981	1	1	-	1956
-	-	-	181 591	48,5	181 589	1	1	-	ZUSAMMEN
1	-	-	32 683	48,5	32 667	16	-	-	1955
6	-	-	33 445	48,7	33 271	173	-	-	1954
16	-	-	32 496	49,0	31 539	952	2	3	1953
106	20	3	33 204	48,4	30 068	3 101	20	15	1952
593	23	5	33 952	48,5	27 164	6 696	39	53	1951
722	43	8	165 780	48,6	154 709	10 938	61	72	ZUSAMMEN
1 916	27	16	35 899	48,5	23 695	12 035	34	135	1950
4 671	18	26	36 742	48,5	18 810	17 620	60	252	1949
8 369	15	69	35 796	48,6	13 677	21 601	52	466	1948
12 104	19	148	34 970	49,0	10 025	24 313	65	567	1947
14 283	23	229	30 748	48,0	6 946	23 128	64	610	1946
41 343	102	488	174 155	48,5	73 153	98 697	275	2 030	ZUSAMMEN
14 535	21	303	26 403	47,6	5 111	20 545	82	665	1945
22 621	20	512	35 930	47,8	5 778	29 095	126	931	1944
25 627	31	583	35 984	47,4	5 139	29 764	121	960	1943
26 395	34	637	34 524	47,3	4 232	29 192	153	947	1942
34 703	44	853	41 908	47,1	4 445	36 105	193	1 165	1941
123 881	150	2 888	174 749	47,4	24 705	144 701	675	4 668	ZUSAMMEN
40 137	67	969	45 865	46,9	4 272	39 953	253	1 387	1940
40 743	71	961	44 615	46,8	3 861	39 142	304	1 308	1939
39 020	71	942	41 907	47,1	3 388	36 996	272	1 251	1938
37 596	69	915	39 708	47,1	3 177	35 067	324	1 140	1937
37 984	102	931	39 588	47,2	3 019	35 022	371	1 176	1936
195 480	380	4 718	211 683	47,0	17 717	186 180	1 524	6 262	ZUSAMMEN
37 756	113	861	38 705	47,2	2 744	34 372	409	1 180	1935
36 494	133	883	36 632	47,0	2 580	32 432	439	1 181	1934
30 233	83	708	30 151	47,1	2 109	26 664	396	982	1933
30 467	99	732	30 581	47,3	2 181	27 016	444	940	1932
31 852	128	784	31 479	47,1	2 316	27 594	573	996	1931
166 802	556	3 968	167 548	47,1	11 930	148 078	2 261	5 279	ZUSAMMEN
34 159	159	797	34 438	47,8	2 548	29 985	711	1 194	1930
34 393	178	814	34 228	47,6	2 696	29 512	817	1 203	1929
35 547	163	819	34 859	47,4	2 760	29 896	907	1 296	1928
31 905	194	752	34 503	49,9	2 763	29 340	1 054	1 346	1927
31 527	197	746	36 366	51,6	3 094	30 499	1 317	1 456	1926
167 531	891	3 928	174 394	48,8	13 861	149 232	4 806	6 495	ZUSAMMEN
30 817	222	729	37 882	53,2	3 536	31 058	1 585	1 703	1925
27 374	222	627	38 160	56,4	3 598	31 020	1 912	1 630	1924
26 852	220	616	38 423	57,0	3 546	30 806	2 374	1 697	1923
28 518	287	646	40 131	56,6	3 820	31 491	2 968	1 852	1922
29 370	306	724	42 258	57,2	3 698	32 611	3 962	1 987	1921
142 931	1 257	3 342	196 854	56,1	18 198	156 986	12 801	8 869	ZUSAMMEN
29 350	356	737	43 336	57,8	3 656	32 672	4 893	2 115	1920
22 170	322	552	32 306	57,5	2 579	23 794	4 363	1 570	1919
14 436	252	396	21 183	57,5	1 759	15 089	3 293	1 042	1918
13 933	271	382	20 066	57,0	1 666	13 912	3 503	985	1917
15 174	292	406	21 872	57,0	1 801	14 722	4 274	1 075	1916
95 063	1 493	2 473	138 763	57,4	11 461	100 189	20 326	6 787	ZUSAMMEN

3. WOHNBEVÖLKERUNG NACH

GEBURTSJAHR	WOHNBEVÖLKERUNG					HAENN		
	INSGESAMT	LEDIG	VERHEIRATET	VERWITWET	GESCHIEDEN	INSGESAMT	LEDIG	
	ANZAHL						VH	
1915	51 638	3 164	39 881	6 623	1 970	22 019	42,6	823
1914	65 716	3 829	50 054	9 502	2 331	27 624	42,0	992
1913	67 483	3 931	51 030	10 157	2 365	28 854	42,8	1 035
1912	68 583	3 884	51 457	10 869	2 373	29 377	42,8	1 070
1911	65 620	3 819	48 573	11 084	2 144	28 012	42,7	1 002
ZUSAMMEN	319 040	18 627	240 995	48 235	11 183	135 886	42,6	4 922
1910	66 902	3 982	48 854	11 828	2 238	28 291	42,3	1 060
1909	68 409	4 166	49 070	12 983	2 190	29 442	43,0	1 123
1908	67 209	4 167	47 695	13 237	2 110	28 585	42,5	1 083
1907	65 557	4 261	46 067	13 278	1 951	28 566	43,6	1 114
1906	64 393	4 269	44 266	13 951	1 907	27 464	42,7	1 067
ZUSAMMEN	332 470	20 845	235 952	65 277	10 396	142 348	42,8	5 447
1905	62 715	4 279	42 454	14 152	1 830	27 585	44,0	1 063
1904	61 432	4 347	40 750	14 684	1 651	27 029	44,0	1 030
1903	57 273	4 188	36 954	14 688	1 463	24 920	43,5	915
1902	56 554	4 225	35 395	15 545	1 389	24 303	43,0	936
1901	53 459	3 952	32 347	15 861	1 299	22 767	42,6	790
ZUSAMMEN	291 433	20 971	187 900	74 930	7 632	126 604	43,4	4 734
1900	49 929	3 737	29 183	15 787	1 222	20 944	41,9	740
1899	45 768	3 373	25 474	15 875	1 046	18 531	40,5	611
1898	42 720	3 337	22 462	15 997	924	16 652	39,0	559
1897	38 955	2 976	19 427	15 732	820	14 773	37,9	464
1896	36 238	2 862	17 239	15 412	725	13 452	37,1	374
ZUSAMMEN	213 610	16 285	113 785	78 803	4 737	84 352	39,5	2 748
1895	32 645	2 608	14 536	14 846	655	11 669	35,7	341
1894	29 479	2 405	12 442	14 070	562	10 549	35,8	316
1893	27 479	2 217	10 833	13 938	491	9 638	35,1	294
1892	23 994	1 863	9 067	12 654	410	8 468	35,3	238
1891	22 488	1 763	7 888	12 450	387	7 998	35,6	205
ZUSAMMEN	136 085	10 856	54 766	67 958	2 505	48 322	35,5	1 394
1890	19 065	1 513	6 173	11 100	279	6 827	35,8	216
1889	17 440	1 409	5 205	10 587	239	6 102	35,0	187
1888	14 807	1 159	4 103	9 356	189	5 478	37,0	176
1887	12 728	1 043	3 164	8 357	164	4 676	36,7	176
1886	10 603	812	2 399	7 260	132	3 754	35,4	136
ZUSAMMEN	74 643	5 936	21 044	46 660	1 003	26 837	36,0	891
1885	9 024	716	1 865	6 340	103	3 261	36,1	115
1884	7 376	565	1 399	5 337	75	2 685	36,4	93
1883	5 921	463	977	4 413	68	2 189	37,0	84
1882	4 730	332	732	3 621	45	1 726	36,5	51
1881	3 719	302	482	2 907	28	1 335	35,9	59
ZUSAMMEN	30 770	2 378	5 455	22 618	319	11 196	36,4	402
1880	2 776	231	357	2 173	15	1 048	37,8	58
1879	2 009	155	195	1 644	15	697	34,7	22
1878	1 493	109	148	1 220	16	564	37,8	15
1877	1 023	76	82	858	7	355	34,7	18
1876	682	69	45	564	4	250	36,7	13
ZUSAMMEN	7 983	640	827	6 459	57	2 914	36,5	126
1875	445	37	35	371	2	163	36,6	4
1874	254	22	29	200	3	96	37,8	5
1873	164	8	25	130	1	57	34,8	2
1872	121	8	27	86	-	47	38,8	3
1871	81	19	24	37	1	45	55,6	11
ZUSAMMEN	1 065	94	140	824	7	408	38,3	25
1870 UND FRUEHER	15	2	-	13	-	7	46,7	1
INSGESAMT	5 381 705	2 032 593	2 789 619	459 379	100 114	2 589 623	48,1	1 071 001

GEBURTSJAHREN UND FAMILIENSTAND

MÄNNLICH			WEIBLICH						GEBURTSJAHR
VERHEIRATET	VERWITWET	GESCHIEDEN	INSGESAMT		LEDIG	VERHEIRATET	VERWITWET	GESCHIEDEN	
ANZAHL			VH		ANZAHL				
20 190	415	591	29 619	57,4	2 341	19 691	6 208	1 379	1915
25 413	550	669	38 092	58,0	2 837	24 641	8 952	1 662	1914
26 360	689	770	38 629	57,2	2 896	24 670	9 468	1 595	1913
26 688	850	769	39 206	57,2	2 814	24 769	10 019	1 604	1912
25 365	954	691	37 608	57,3	2 817	23 208	10 130	1 453	1911
124 016	3 458	3 490	183 154	57,4	13 705	116 979	44 777	7 693	ZUSAMMEN
25 488	1 031	712	38 611	57,7	2 922	23 366	10 797	1 526	1910
26 325	1 229	765	38 967	57,0	3 043	22 745	11 754	1 425	1909
25 425	1 388	689	38 624	57,5	3 084	22 270	11 849	1 421	1908
25 207	1 516	729	36 991	56,4	3 147	20 860	11 762	1 222	1907
24 122	1 641	634	36 929	57,3	3 202	20 144	12 310	1 273	1906
126 567	6 805	3 529	190 122	57,2	15 398	109 385	58 472	6 867	ZUSAMMEN
23 957	1 963	602	35 130	56,0	3 216	18 497	12 189	1 228	1905
23 289	2 145	565	34 403	56,0	3 317	17 461	12 539	1 086	1904
21 323	2 207	475	32 353	56,5	3 253	15 631	12 481	988	1903
20 498	2 435	434	32 251	57,0	3 289	14 897	13 110	955	1902
18 930	2 636	411	30 692	57,4	3 162	13 417	13 225	888	1901
107 997	11 386	2 487	164 829	56,6	16 237	79 903	63 544	5 145	ZUSAMMEN
17 186	2 671	347	28 985	58,1	2 997	11 997	13 116	875	1900
14 918	2 728	274	27 237	59,5	2 762	10 556	13 147	772	1899
13 078	2 782	233	26 068	61,0	2 778	9 384	13 215	691	1898
11 319	2 791	199	24 182	62,1	2 512	8 108	12 941	621	1897
10 125	2 783	170	22 786	62,9	2 488	7 114	12 629	555	1896
66 626	13 755	1 223	129 258	60,5	13 537	47 159	65 048	3 514	ZUSAMMEN
8 460	2 708	160	20 976	64,3	2 267	6 076	12 138	495	1895
7 469	2 625	139	18 930	64,2	2 089	4 973	11 445	423	1894
6 630	2 612	102	17 841	64,9	1 923	4 203	11 326	389	1893
5 626	2 527	77	15 526	64,7	1 625	3 441	10 127	333	1892
5 097	2 618	78	14 490	64,4	1 558	2 791	9 832	309	1891
33 282	13 090	556	87 763	64,5	9 462	21 484	54 868	1 949	ZUSAMMEN
4 122	2 415	74	12 238	64,2	1 297	2 051	8 685	205	1890
3 520	2 340	55	11 338	65,0	1 222	1 685	8 247	184	1889
2 920	2 341	41	9 329	63,0	983	1 183	7 015	148	1888
2 317	2 150	33	8 052	63,3	867	847	6 207	131	1887
1 722	1 870	26	6 849	64,6	676	677	5 390	106	1886
14 601	11 116	229	47 806	64,0	5 045	6 443	35 544	774	ZUSAMMEN
1 396	1 723	27	5 763	63,9	601	469	4 617	76	1885
1 084	1 492	16	4 691	63,6	472	315	3 845	59	1884
759	1 325	21	3 732	63,0	379	218	3 088	47	1883
570	1 094	11	3 004	63,5	281	162	2 527	34	1882
377	889	10	2 384	64,1	243	105	2 018	18	1881
4 186	6 523	85	19 574	63,6	1 976	1 269	16 095	234	ZUSAMMEN
295	692	3	1 728	62,2	173	62	1 481	12	1880
153	520	2	1 312	65,3	133	42	1 124	13	1879
122	422	5	929	62,2	94	26	798	11	1878
71	264	2	668	65,3	58	11	594	5	1877
40	196	1	432	63,3	56	5	368	3	1876
681	2 094	13	5 069	63,5	514	146	4 365	44	ZUSAMMEN
27	131	1	282	63,4	33	8	240	1	1875
17	74	-	158	62,2	17	12	126	3	1874
19	35	1	107	65,2	6	6	95	-	1873
18	26	-	74	61,2	5	9	60	-	1872
15	18	1	36	44,4	8	9	19	-	1871
96	284	3	657	61,7	69	44	540	4	ZUSAMMEN
-	6	-	8	53,3	1	-	7	-	1870 UND FRUEHER
1 411 805	73 389	33 428	2 792 082	51,9	961 592	1 377 814	385 990	66 686	INSGESAMT

4. WOHNBEVÖLKERUNG, DEUTSCHE UND

GEBURTSJAHR	WOHNBEVÖLKERUNG				DEUTSCHE			
	INSGESAMT	MÄNNLICH	WEIBLICH	WEIBL. PERS. AUF 1 000 MÄNNLICHE	INSGESAMT		MÄNNLICH	WEIBLICH
					ANZAHL	VH		
1970	27 887	14 401	13 486	936	25 767	92,4	13 296	12 471
1969	74 219	38 050	36 169	951	69 333	93,4	35 519	33 814
1968	79 994	41 064	38 930	948	75 361	94,2	38 681	36 680
1967	83 265	42 535	40 730	958	78 760	94,6	40 146	38 614
1966	85 234	43 691	41 543	951	80 889	94,9	41 443	39 446
ZUSAMMEN	350 599	179 741	170 858	951	330 110	94,2	169 085	161 025
1965	85 728	43 891	41 837	953	81 696	95,3	41 846	39 850
1964	87 647	45 078	42 569	944	83 891	95,7	43 162	40 729
1963	86 368	44 315	42 053	949	83 167	96,3	42 662	40 505
1962	83 372	42 729	40 643	951	80 402	96,4	41 184	39 218
1961	82 692	42 327	40 365	954	80 036	96,8	40 977	39 059
ZUSAMMEN	425 807	218 340	207 467	950	409 192	96,1	209 831	199 361
1960	79 495	40 829	38 666	947	76 745	96,5	39 430	37 315
1959	77 423	39 871	37 552	942	74 990	96,9	38 619	36 371
1958	74 550	38 375	36 175	943	72 139	96,8	37 117	35 022
1957	72 685	37 470	35 215	940	70 495	97,0	36 366	34 129
1956	69 909	35 926	33 983	946	67 760	96,9	34 859	32 901
ZUSAMMEN	374 062	192 471	181 591	943	362 129	96,8	186 391	175 738
1955	67 439	34 756	32 683	940	65 321	96,9	33 686	31 635
1954	68 718	35 273	33 445	948	66 116	96,2	33 975	32 141
1953	66 347	33 851	32 496	960	63 637	95,9	32 490	31 147
1952	68 660	35 456	33 204	936	65 145	94,9	33 576	31 569
1951	70 014	36 062	33 952	941	65 479	93,5	33 592	31 887
ZUSAMMEN	341 178	175 398	165 780	945	325 698	95,5	167 319	158 379
1950	73 976	38 077	35 899	943	68 693	92,9	35 422	33 271
1949	75 824	39 082	36 742	940	69 975	92,3	36 101	33 874
1948	73 632	37 836	35 796	946	66 908	90,9	34 268	32 640
1947	71 408	36 438	34 970	960	63 785	89,3	32 075	31 710
1946	64 069	33 321	30 748	923	55 768	87,0	28 215	27 553
ZUSAMMEN	358 909	184 754	174 155	943	325 129	90,6	166 081	159 048
1945	55 492	29 089	26 403	908	47 074	84,8	23 711	23 363
1944	75 092	39 162	35 930	917	66 647	88,8	33 744	32 903
1943	75 971	39 987	35 984	900	67 462	88,8	34 459	33 003
1942	72 966	38 442	34 524	898	64 294	88,1	32 562	31 732
1941	88 925	47 017	41 908	891	80 303	90,3	40 953	39 350
ZUSAMMEN	368 446	193 697	174 749	902	325 780	88,4	165 429	160 351
1940	97 802	51 937	45 865	883	87 708	89,7	44 696	43 012
1939	95 267	50 652	44 615	881	86 309	90,6	44 091	42 218
1938	89 027	47 120	41 907	889	80 307	90,2	40 776	39 531
1937	84 361	44 653	39 708	889	76 000	90,1	38 510	37 490
1936	83 900	44 312	39 588	893	75 716	90,2	38 321	37 395
ZUSAMMEN	450 357	238 674	211 683	887	406 040	90,2	206 394	199 646
1935	81 979	43 274	38 705	894	74 557	90,9	37 843	36 714
1934	77 988	41 356	36 632	886	70 611	90,5	35 836	34 775
1933	64 035	33 884	30 151	890	57 110	89,2	28 777	28 333
1932	64 616	34 035	30 581	899	58 233	90,1	29 349	28 884
1931	66 851	35 372	31 479	890	61 271	91,7	31 307	29 964
ZUSAMMEN	355 469	187 921	167 548	892	321 782	90,5	163 112	158 670
1930	72 047	37 609	34 438	916	66 420	92,2	33 502	32 918
1929	71 905	37 677	34 228	908	67 109	93,3	34 228	32 881
1928	73 557	38 698	34 859	901	69 153	94,0	35 589	33 564
1927	69 112	34 609	34 503	997	65 131	94,2	31 808	33 323
1926	70 529	34 163	36 366	1064	66 562	94,4	31 371	35 191
ZUSAMMEN	357 150	182 756	174 394	954	334 375	93,6	166 498	167 877
1925	71 219	33 337	37 882	1136	67 765	95,2	30 978	36 787
1924	67 688	29 528	38 160	1292	64 459	95,2	27 295	37 164
1923	67 394	28 971	38 423	1326	64 429	95,6	26 898	37 531
1922	70 855	30 724	40 131	1306	68 170	96,2	28 873	39 297
1921	73 819	31 561	42 258	1339	71 541	96,9	29 980	41 561
ZUSAMMEN	350 975	154 121	196 854	1277	336 364	95,8	144 024	192 340
1920	74 960	31 624	43 336	1370	72 680	97,0	30 042	42 638
1919	56 232	23 926	32 306	1350	54 628	97,1	22 803	31 825
1918	36 836	15 653	21 183	1353	35 714	97,0	14 874	20 840
1917	35 220	15 154	20 066	1324	34 253	97,3	14 486	19 767
1916	38 391	16 519	21 872	1324	37 448	97,5	15 873	21 575
ZUSAMMEN	241 639	102 876	138 763	1349	234 723	97,1	98 078	136 645

1) EINSCHL. STAATENLOSER UND PERSONEN MIT UNGEKLAERTER STAATSANGEHÖRIGKEIT.

AUSLAENDER NACH GEBURTSTJAHREN

TABELLE 1/LK7

		AUSLAENDER 1)							
WEIBL. PERS. AUF 1 000 MAENNLICHE	INSGESAMT		MAENNLICH	WEIBLICH		WEIBL. PERS. AUF 1 000 MAENNLICHE	GEBURTSTJAHR		
	ANZAHL	VH		ZUSAMMEN	DAR. VERHEIR.				
938	2 120	7,6	1 105	1 015	-	919	1970		
952	4 886	6,6	2 531	2 355	-	930	1969		
948	4 633	5,8	2 383	2 250	-	944	1968		
962	4 505	5,4	2 389	2 116	-	886	1967		
952	4 345	5,1	2 248	2 097	-	933	1966		
952	20 489	5,8	10 656	9 833	-	923	ZUSAMMEN		
952	4 032	4,7	2 045	1 987	-	972	1965		
944	3 756	4,3	1 916	1 840	-	960	1964		
949	3 201	3,7	1 653	1 548	-	936	1963		
952	2 970	3,6	1 545	1 425	-	922	1962		
953	2 656	3,2	1 350	1 306	-	967	1961		
950	16 615	3,9	8 509	8 106	-	953	ZUSAMMEN		
946	2 750	3,5	1 399	1 351	-	966	1960		
942	2 433	3,1	1 252	1 181	-	943	1959		
944	2 411	3,2	1 258	1 153	-	917	1958		
938	2 190	3,0	1 104	1 086	-	984	1957		
944	2 149	3,1	1 067	1 082	1	1014	1956		
943	11 933	3,2	6 080	5 853	1	963	ZUSAMMEN		
939	2 118	3,1	1 070	1 048	16	979	1955		
946	2 602	3,8	1 298	1 304	76	1005	1954		
959	2 710	4,1	1 361	1 349	182	991	1953		
940	3 515	5,1	1 880	1 635	415	870	1952		
949	4 535	6,5	2 470	2 065	733	836	1951		
947	15 480	4,5	8 079	7 401	1 422	916	ZUSAMMEN		
939	5 283	7,1	2 655	2 628	1 129	990	1950		
938	5 849	7,7	2 981	2 868	1 507	962	1949		
952	6 724	9,1	3 568	3 156	1 856	885	1948		
989	7 623	10,7	4 363	3 260	2 115	747	1947		
977	8 301	13,0	5 106	3 195	2 239	626	1946		
958	33 780	9,4	18 673	15 107	8 846	809	ZUSAMMEN		
985	8 418	15,2	5 378	3 040	2 275	565	1945		
975	8 445	11,2	5 418	3 027	2 321	559	1944		
958	8 509	11,2	5 528	2 981	2 341	539	1943		
975	8 672	11,9	5 880	2 792	2 232	475	1942		
961	8 622	9,7	6 064	2 558	2 114	422	1941		
969	42 666	11,6	28 268	14 398	11 283	509	ZUSAMMEN		
962	10 094	10,3	7 241	2 853	2 393	394	1940		
958	8 958	9,4	6 561	2 397	2 041	365	1939		
969	8 720	9,8	6 344	2 376	2 021	375	1938		
974	8 361	9,9	6 143	2 218	1 890	361	1937		
976	8 184	9,8	5 991	2 193	1 889	366	1936		
967	44 317	9,8	32 280	12 037	10 234	373	ZUSAMMEN		
970	7 422	9,1	5 431	1 991	1 677	367	1935		
970	7 377	9,5	5 520	1 857	1 580	336	1934		
985	6 925	10,8	5 107	1 818	1 525	356	1933		
984	6 383	9,9	4 686	1 697	1 450	362	1932		
957	5 580	8,3	4 065	1 515	1 264	373	1931		
973	33 687	9,5	24 809	8 878	7 496	358	ZUSAMMEN		
983	5 627	7,8	4 107	1 520	1 298	370	1930		
961	4 796	6,7	3 449	1 347	1 131	391	1929		
943	4 404	6,0	3 109	1 295	1 061	417	1928		
1048	3 981	5,8	2 801	1 180	987	421	1927		
1122	3 967	5,6	2 792	1 175	956	421	1926		
1008	22 775	6,4	16 258	6 517	5 433	401	ZUSAMMEN		
1188	3 454	4,8	2 359	1 095	846	464	1925		
1362	3 229	4,8	2 233	996	778	446	1924		
1395	2 965	4,4	2 073	892	695	430	1923		
1361	2 685	3,8	1 851	834	647	451	1922		
1386	2 278	3,1	1 581	697	531	441	1921		
1335	14 611	4,2	10 097	4 514	3 497	447	ZUSAMMEN		
1419	2 280	3,0	1 582	698	528	441	1920		
1396	1 604	2,9	1 123	481	330	428	1919		
1401	1 122	3,0	779	343	236	440	1918		
1365	967	2,7	668	299	190	448	1917		
1359	943	2,5	646	297	207	460	1916		
1393	6 916	2,9	4 798	2 118	1 491	441	ZUSAMMEN		

4. WOHNBEVÖLKERUNG, DEUTSCHE UND

GEBURTSJAHR	WOHNBEVÖLKERUNG				DEUTSCHE			
	INSGESAMT	MÄNNLICH	WEIBLICH	WEIBL. PERS. AUF 1 000 MÄNNLICHE	INSGESAMT		MÄNNLICH	WEIBLICH
					ANZAHL	VH		
1915	51 638	22 019	29 619	1345	50 620	98,0	21 301	29 319
1914	65 716	27 624	38 092	1379	64 658	98,4	26 901	37 757
1913	67 483	28 854	38 629	1339	66 543	98,6	28 209	38 334
1912	68 583	29 377	39 206	1335	67 709	98,7	28 774	38 935
1911	65 620	28 012	37 608	1343	64 874	98,9	27 527	37 347
ZUSAMMEN	319 040	135 886	183 154	1348	314 404	98,5	132 712	181 692
1910	66 902	28 291	38 611	1365	66 216	99,0	27 857	38 359
1909	68 409	29 442	38 967	1324	67 795	99,1	29 050	38 745
1908	67 209	28 585	38 624	1351	66 715	99,3	28 291	38 424
1907	65 557	28 566	36 991	1295	65 085	99,3	28 282	36 803
1906	64 393	27 464	36 929	1345	63 961	99,3	27 211	36 750
ZUSAMMEN	332 470	142 348	190 122	1336	329 772	99,2	140 691	189 081
1905	62 715	27 585	35 130	1274	62 345	99,4	27 397	34 948
1904	61 432	27 029	34 403	1273	61 092	99,4	26 863	34 229
1903	57 273	24 920	32 353	1298	56 937	99,4	24 752	32 185
1902	56 554	24 303	32 251	1327	56 227	99,4	24 133	32 094
1901	53 459	22 767	30 692	1348	53 195	99,5	22 659	30 536
ZUSAMMEN	291 433	126 604	164 829	1302	289 796	99,4	125 804	163 992
1900	49 929	20 944	28 985	1384	49 645	99,4	20 832	28 813
1899	45 768	18 531	27 237	1470	45 542	99,5	18 424	27 118
1898	42 720	16 652	26 068	1565	42 519	99,5	16 578	25 941
1897	38 955	14 773	24 182	1637	38 772	99,5	14 703	24 069
1896	36 238	13 452	22 786	1694	36 052	99,5	13 386	22 666
ZUSAMMEN	213 610	84 352	129 258	1532	212 530	99,5	83 923	128 607
1895	32 645	11 669	20 976	1798	32 477	99,5	11 603	20 874
1894	29 479	10 549	18 930	1794	29 338	99,5	10 494	18 844
1893	27 479	9 638	17 841	1851	27 330	99,5	9 569	17 761
1892	23 994	8 468	15 526	1833	23 886	99,5	8 431	15 455
1891	22 488	7 998	14 490	1812	22 371	99,5	7 957	14 414
ZUSAMMEN	136 085	48 322	87 763	1816	135 402	99,5	48 054	87 348
1890	19 065	6 827	12 238	1793	18 962	99,5	6 788	12 174
1889	17 440	6 102	11 338	1858	17 352	99,5	6 072	11 280
1888	14 807	5 478	9 329	1703	14 726	99,5	5 438	9 288
1887	12 728	4 676	8 052	1722	12 667	99,5	4 648	8 019
1886	10 603	3 754	6 849	1824	10 544	99,4	3 733	6 811
ZUSAMMEN	74 643	26 837	47 806	1781	74 251	99,5	26 679	47 572
1885	9 024	3 261	5 763	1767	8 976	99,5	3 244	5 732
1884	7 376	2 685	4 691	1747	7 346	99,6	2 673	4 673
1883	5 921	2 189	3 732	1705	5 898	99,6	2 182	3 716
1882	4 730	1 726	3 004	1740	4 705	99,5	1 719	2 986
1881	3 719	1 335	2 384	1786	3 705	99,6	1 335	2 370
ZUSAMMEN	30 770	11 196	19 574	1748	30 630	99,5	11 153	19 477
1880	2 776	1 048	1 728	1649	2 759	99,4	1 040	1 719
1879	2 009	697	1 312	1882	1 997	99,4	694	1 303
1878	1 493	564	929	1647	1 488	99,7	561	927
1877	1 023	355	668	1882	1 017	99,4	352	665
1876	682	250	432	1728	675	99,0	247	428
ZUSAMMEN	7 983	2 914	5 069	1740	7 936	99,4	2 894	5 042
1875	445	163	282	1730	442	99,3	161	281
1874	254	96	158	1646	252	99,2	96	156
1873	164	57	107	1877	162	98,8	56	106
1872	121	47	74	1574	118	97,5	44	74
1871	81	45	36	800	80	98,8	44	36
ZUSAMMEN	1 065	408	657	1610	1 054	99,0	401	653
1870 UND FRÜHER	15	7	8	1143	15	100,0	7	8
INSGESAMT	5 381 705	2 589 623	2 792 082	1078	5 107 112	94,9	2 414 560	2 692 552

1) EINSCHL. STAATENLOSER UND PERSONEN MIT UNGEKLAERTER STAATSANGEHÖRIGKEIT.

AUSLAENDER NACH GEBURTSJAHREN

AUSLAENDER 1)							GEBURTSJAHR
WEIBL. PERS. AUF 1 000 MAENNLICHE	INSGESAMT		MAENNLICH	WEIBLICH		WEIBL. PERS. AUF 1 000 MAENNLICHE	
	ANZAHL	VH		ZUSAMMEN	DAR. VERHEIR.		
1376	1 018	2,0	718	300	189	418	1915
1404	1 058	1,6	723	335	219	463	1914
1359	940	1,4	645	295	178	457	1913
1353	874	1,3	603	271	164	449	1912
1357	746	1,1	485	261	141	538	1911
1369	4 636	1,5	3 174	1 462	891	461	ZUSAMMEN
1377	686	1,0	434	252	126	581	1910
1334	614	0,9	392	222	108	566	1909
1358	494	0,7	294	200	83	680	1908
1301	472	0,7	284	188	95	662	1907
1351	432	0,7	253	179	80	708	1906
1344	2 698	0,8	1 657	1 041	492	628	ZUSAMMEN
1276	370	0,6	188	182	67	968	1905
1274	340	0,6	166	174	68	1048	1904
1300	336	0,6	168	168	68	1000	1903
1330	327	0,6	170	157	53	924	1902
1348	264	0,5	108	156	61	1444	1901
1304	1 637	0,6	800	837	317	1046	ZUSAMMEN
1383	284	0,6	112	172	60	1536	1900
1472	226	0,5	107	119	26	1112	1899
1565	201	0,5	74	127	41	1716	1898
1637	183	0,5	70	113	26	1614	1897
1693	186	0,5	66	120	21	1818	1896
1532	1 080	0,5	429	651	174	1517	ZUSAMMEN
1799	168	0,5	66	102	21	1545	1895
1796	141	0,5	55	86	14	1564	1894
1856	149	0,5	69	80	15	1159	1893
1833	108	0,5	37	71	12	1919	1892
1811	117	0,5	41	76	9	1854	1891
1818	683	0,5	268	415	71	1549	ZUSAMMEN
1793	103	0,5	39	64	17	1641	1890
1858	88	0,5	30	58	7	1933	1889
1708	81	0,5	40	41	8	1025	1888
1725	61	0,5	28	33	3	1179	1887
1825	59	0,6	21	38	-	1810	1886
1783	392	0,5	158	234	35	1481	ZUSAMMEN
1767	48	0,5	17	31	1	1824	1885
1748	30	0,4	12	18	1	1500	1884
1703	23	0,4	7	16	1	2286	1883
1737	25	0,5	7	18	-	2571	1882
1775	14	0,4	-	14	1	-	1881
1746	140	0,5	43	97	4	2256	ZUSAMMEN
1653	17	0,6	8	9	-	1125	1880
1878	12	0,6	3	9	1	3000	1879
1652	5	0,3	3	2	1	667	1878
1889	6	0,6	3	3	-	1000	1877
1733	7	1,0	3	4	-	1333	1876
1742	47	0,6	20	27	2	1350	ZUSAMMEN
1745	3	0,7	2	1	-	500	1875
1625	2	0,8	-	2	-	-	1874
1893	2	1,2	1	1	-	1000	1873
1682	3	2,5	3	-	-	-	1872
818	1	1,2	1	-	-	-	1871
1628	11	1,0	7	4	-	571	ZUSAMMEN
1143	-	0,0	-	-	-	-	1870 UND FRUEHER
1115	274 593	5,1	175 063	99 530	51 689	569	INSGESAMT

5. WOHNBEVÖLKERUNG, DEUTSCHE NACH VERTRIEBENEN- UND

ALTER VON... BIS UNTER ... JAHREN	WOHNBEVÖLKERUNG			DEUTSCHE				VERTRIEBENE		
	INSGESAMT	MAENNLICH	WEIBLICH	INSGESAMT	ANTEIL A. SP 1	MAENNLICH	WEIBLICH	INSGESAMT	ANTEIL A. SP 4	MAENNLICH
	1	2	3	4	5	6	7	8	9	10
UNTER 5	402 020	207 180	194 840	378 990	94,3	195 280	183 710	72 060	19,0	36 470
5 - 10	421 190	217 650	203 540	405 540	96,3	209 520	196 020	81 040	20,0	42 060
10 - 15	367 440	188 130	179 310	356 340	97,0	182 360	173 980	78 560	22,0	40 670
15 - 20	340 270	171 900	168 370	319 480	93,9	160 790	158 690	77 750	24,3	40 250
20 - 25	346 080	179 780	166 300	298 650	86,3	149 400	149 250	54 200	18,1	29 200
ZUSAMMEN	1 877 000	964 640	912 360	1 759 000	93,7	897 350	861 650	363 610	20,7	188 650
25 - 30	391 800	206 120	185 680	334 990	85,5	165 740	169 250	68 560	20,5	33 390
30 - 35	437 740	232 970	204 770	385 060	88,0	192 050	193 010	72 840	18,9	35 960
35 - 40	354 460	188 510	165 950	312 170	88,1	155 520	156 650	63 680	20,4	30 920
40 - 45	358 590	178 170	180 420	331 630	92,5	158 380	173 250	72 580	21,9	36 260
45 - 50	356 760	157 000	199 760	341 450	95,7	146 100	195 350	80 170	23,5	35 750
ZUSAMMEN	1 899 350	962 770	936 580	1 705 300	89,8	817 790	887 510	357 830	21,0	172 280
50 - 55	224 600	96 120	128 480	217 640	96,9	91 160	126 480	47 810	22,0	22 070
55 - 60	333 150	140 240	192 910	328 580	98,6	137 020	191 560	68 410	20,8	28 900
60 - 65	332 210	139 990	192 220	329 570	99,2	138 370	191 200	64 010	19,4	26 410
65 - 70	284 430	123 620	160 810	282 880	99,5	122 790	160 090	54 430	19,2	23 160
70 - 75	204 230	78 080	126 150	203 150	99,5	77 660	125 490	41 110	20,2	14 540
ZUSAMMEN	1 378 620	578 050	800 570	1 361 820	98,8	567 000	794 820	275 770	20,3	115 080
75 - 80	126 910	45 040	81 870	126 190	99,4	44 800	81 390	25 340	20,1	8 480
80 - 85	65 570	23 940	41 630	65 190	99,4	23 800	41 390	11 960	18,3	3 690
85 - 90	24 610	9 350	15 260	24 470	99,4	9 290	15 180	4 530	18,5	1 460
90 - 95	5 590	2 050	3 540	5 540	99,1	2 010	3 530	950	17,1	390
95 - 100	810	380	430	800	98,8	370	430	150	18,8	40
ZUSAMMEN	223 490	80 760	142 730	222 190	99,4	80 270	141 920	42 930	19,3	14 060
100 UND MEHR	50	20	30	50	100,0	20	30	10	20,0	-
INSGESAMT	5 378 510	2 586 240	2 792 270	5 048 360	93,9	2 362 430	2 685 930	1 040 150	20,6	490 070

1) EINSCHL. STAATENLOSER UND PERSONEN MIT UNGEKLÄRTER STAATSANGEHÖRIGKEIT

FLUECHTLINGSEIGENSCHAFT, AUSLAENDER UND ALTERSGRUPPEN

TABELLE I/LK9

DARUNTER					AUSLAENDER 1)					ALTER VON... BIS UNTER ... JAHREN
DEUTSCHE AUS DER DDR										
WEIBLICH	INSGESAMT	ANTEIL A.SP 4	MAENNLICH	WEIBLICH	INSGESAMT	ANTEIL A.SP 1	MAENNLICH	WEIBLICH	DARUNTER ARBEITER	
11	12	13	14	15	16	17	18	19	20	
35 590	26 830	7,1	13 460	13 370	23 030	5,7	11 900	11 130	-	UNTER 5
38 980	27 770	6,8	14 070	13 700	15 650	3,7	8 130	7 520	-	5 - 10
37 890	23 480	6,6	11 950	11 530	11 100	3,0	5 770	5 330	-	10 - 15
37 500	22 010	6,9	11 380	10 630	20 790	6,1	11 110	9 680	13 550	15 - 20
25 000	16 040	5,4	8 910	7 130	47 430	13,7	30 380	17 050	37 000	20 - 25
174 960	116 130	6,6	59 770	56 360	118 000	6,3	67 290	50 710	50 550	ZUSAMMEN
35 170	25 770	7,7	13 050	12 720	56 810	14,5	40 380	16 430	44 900	25 - 30
36 880	30 820	8,0	15 220	15 600	52 680	12,0	40 920	11 760	43 260	30 - 35
32 760	23 300	7,5	11 560	11 740	42 290	11,9	32 990	9 300	35 980	35 - 40
36 320	26 410	8,0	12 180	14 230	26 960	7,5	19 790	7 170	21 870	40 - 45
44 420	28 950	8,5	11 830	17 120	15 310	4,3	10 900	4 410	11 310	45 - 50
185 550	135 250	7,9	63 840	71 410	194 050	10,2	144 980	49 070	157 320	ZUSAMMEN
25 740	18 770	8,6	8 020	10 750	6 960	3,1	4 960	2 000	4 260	50 - 55
39 510	22 750	6,9	10 500	12 250	4 570	1,4	3 220	1 350	2 590	55 - 60
37 600	19 080	5,8	8 100	10 980	2 640	0,8	1 620	1 020	1 020	60 - 65
31 270	16 370	5,8	6 860	9 510	1 550	0,5	830	720	220	65 - 70
26 570	11 340	5,6	4 400	6 940	1 080	0,5	420	660	20	70 - 75
160 690	88 310	6,5	37 880	50 430	16 800	1,2	11 050	5 750	8 110	ZUSAMMEN
16 860	6 970	5,5	2 410	4 560	720	0,6	240	480	-	75 - 80
8 270	3 250	5,0	1 040	2 210	380	0,6	140	240	20	80 - 85
3 070	920	3,8	320	600	140	0,6	60	80	10	85 - 90
560	210	3,8	70	140	50	0,9	40	10	10	90 - 95
110	50	6,3	40	10	10	1,2	10	-	-	95 - 100
28 870	11 400	5,1	3 880	7 520	1 300	0,6	490	810	40	ZUSAMMEN
10	-	-	-	-	-	-	-	-	-	100 UND MEHR
550 080	351 090	7,0	165 370	185 720	330 150	6,1	223 810	106 340	216 020	INSGESAMT

6. WOHNBEVÖLKERUNG NACH ALTERS

ALTER VON ... BIS UNTER ... JAHREN	WOHNBE- VÖLKERUNG INSGESAMT	ANGEHÖR									
		IN DER EVANGEL. KIRCHE DEUTSCHLANDS ZUSAMMENGE-SCHL. KIRCHEN		EVANGELISCHEN FREIKIRCHEN		RÖMISCH- KATHOLISCHEN KIRCHE EINSCHL. D. UNIERT. RITEN		OSTKIRCHEN		ALTKATHOLISCHEN KIRCHE UND VERWANDTER GRUPPEN	
		1 000	VH	1 000	VH	1 000	VH	1 000	VH	1 000	VH
MAENN											
UNTER 15	613,0	369,2	60,2	13,5	2,2	204,4	33,4	1,7	0,3	0,1	0,0
15 - 25	351,7	196,8	56,0	7,3	2,1	122,6	34,9	1,3	0,4	0,2	0,0
25 - 35	439,1	218,4	49,7	7,9	1,8	151,2	34,4	3,3	0,8	0,2	0,0
35 - 45	366,7	191,1	52,1	7,2	1,9	128,2	35,0	2,2	0,6	0,2	0,0
45 - 55	253,1	143,3	56,6	4,9	2,0	83,2	32,9	0,8	0,3	0,1	0,0
55 - 65	280,2	162,3	57,9	6,5	2,3	85,5	30,5	0,4	0,1	0,1	0,0
65 - 75	201,7	120,5	59,7	4,7	2,3	58,0	28,7	0,2	0,1	0,2	0,1
75 - 85	69,0	42,9	62,2	1,6	2,3	19,3	27,9	0,1	0,1	/	0,0
85 UND MEHR	12,4	7,7	61,8	0,3	2,3	3,7	29,6	/	0,2	/	0,1
ZUSAMMEN	2 586,8	1 452,0	56,1	53,8	2,1	856,0	33,1	10,1	0,4	1,0	0,0
WEIB											
UNTER 15	577,7	350,3	60,6	12,6	2,2	191,0	33,1	1,7	0,3	0,1	0,0
15 - 25	334,7	195,3	58,4	7,7	2,3	112,5	33,6	2,1	0,6	0,1	0,0
25 - 35	390,5	225,0	57,6	9,5	2,4	130,3	33,4	2,6	0,7	0,2	0,0
35 - 45	346,4	201,4	58,1	8,7	2,5	116,6	33,7	1,5	0,4	0,1	0,0
45 - 55	328,2	197,3	60,1	7,7	2,4	104,7	31,9	0,6	0,2	0,2	0,1
55 - 65	385,1	229,1	59,5	9,8	2,5	124,0	32,2	0,6	0,1	0,2	0,0
65 - 75	287,0	174,8	60,9	7,3	2,6	89,3	31,1	0,4	0,1	0,2	0,1
75 - 85	123,5	77,3	62,6	2,9	2,3	37,6	30,4	0,2	0,2	0,1	0,1
85 UND MEHR	19,8	12,2	61,8	0,5	2,7	6,3	31,9	/	0,1	/	0,1
ZUSAMMEN	2 792,8	1 662,7	59,5	66,7	2,4	912,3	32,7	9,6	0,3	1,3	0,0
INSGE											
UNTER 15	1 190,7	719,5	60,4	26,1	2,2	395,5	33,2	3,4	0,3	0,3	0,0
15 - 25	686,4	392,1	57,1	15,0	2,2	235,1	34,3	3,4	0,5	0,2	0,0
25 - 35	829,5	443,4	53,4	17,4	2,1	281,5	33,9	5,9	0,7	0,3	0,0
35 - 45	713,1	392,5	55,0	15,8	2,2	244,7	34,3	3,7	0,5	0,3	0,0
45 - 55	581,4	340,6	58,6	12,7	2,2	187,9	32,3	1,4	0,2	0,3	0,1
55 - 65	665,4	391,4	58,8	16,3	2,4	209,5	31,5	1,0	0,1	0,3	0,0
65 - 75	488,7	295,3	60,4	12,0	2,5	147,3	30,1	0,6	0,1	0,4	0,1
75 - 85	192,5	120,2	62,5	4,5	2,3	56,8	29,5	0,3	0,2	0,1	0,1
85 UND MEHR	32,2	19,9	61,8	0,8	2,5	10,0	31,0	0,1	0,2	/	0,1
INSGESAMT	5 379,6	3 114,7	57,9	120,5	2,2	1 768,2	32,9	19,8	0,4	2,3	0,0

GRUPPEN UND RELIGIONSZUGEHÖRIGKEIT

TABELLE II/LK2

RIGE DER								GEMEIN- SCHAFTSLOSE UND OHNE ANGABE		ALTER VON BIS UNTER ... JAHREN
CHRISTL. ORIENTIERTEN SONDER- GEMEINSCHAFTEN		JUEDISCHEN RELIGIONS- GEMEINSCHAFT		ANDEREN VOLKS- UND WELT- RELIGIONEN		FREIRELIGIOESEN UND WELTANSCHAUUNGS- GEMEINSCHAFTEN				
1 000	VH	1 000	VH	1 000	VH	1 000	VH	1 000	VH	
LICH										
3,8	0,6	0,3	0,1	5,2	0,9	1,0	0,2	13,6	2,2	UNTER 15
2,9	0,8	0,4	0,1	8,0	2,3	0,7	0,2	11,5	3,3	15 - 25
5,0	1,1	0,3	0,1	28,8	6,6	0,8	0,2	23,3	5,3	25 - 35
3,9	1,1	0,2	0,1	14,8	4,0	0,8	0,2	18,2	5,0	35 - 45
1,9	0,7	0,6	0,2	2,8	1,1	0,6	0,2	15,0	5,9	45 - 55
1,3	0,5	0,6	0,2	1,4	0,5	0,9	0,3	21,2	7,6	55 - 65
1,3	0,6	0,3	0,1	1,0	0,5	0,8	0,4	14,9	7,4	65 - 75
0,5	0,7	0,1	0,1	0,4	0,5	0,3	0,5	3,9	5,7	75 - 85
0,1	1,0	/	0,1	0,1	0,4	/	0,2	0,5	4,4	85 UND MEHR
20,7	0,8	2,8	0,1	62,4	2,4	5,8	0,2	122,2	4,7	ZUSAMMEN
LICH										
3,6	0,6	0,4	0,1	4,8	0,8	0,8	0,1	12,3	2,1	UNTER 15
2,3	0,7	0,4	0,1	5,0	1,5	0,5	0,1	8,9	2,7	15 - 25
2,9	0,7	0,2	0,0	6,0	1,5	0,8	0,2	13,1	3,3	25 - 35
2,6	0,7	0,3	0,1	3,7	1,1	0,7	0,2	10,8	3,1	35 - 45
2,2	0,7	0,5	0,1	1,6	0,5	0,9	0,3	12,5	3,8	45 - 55
2,2	0,6	0,3	0,1	1,6	0,4	1,2	0,3	16,3	4,2	55 - 65
2,3	0,8	0,3	0,1	1,3	0,4	1,0	0,3	10,1	3,5	65 - 75
0,9	0,7	0,1	0,1	0,7	0,6	0,5	0,4	3,3	2,7	75 - 85
0,2	0,8	/	0,1	0,1	0,6	0,1	0,3	0,3	1,7	85 UND MEHR
19,1	0,7	2,4	0,1	24,7	0,9	6,2	0,2	87,8	3,1	ZUSAMMEN
SAMT										
7,4	0,6	0,7	0,1	10,1	0,8	1,8	0,2	26,0	2,2	UNTER 15
5,2	0,8	0,8	0,1	13,0	1,9	1,2	0,2	20,4	3,0	15 - 25
7,9	0,9	0,4	0,1	34,8	4,2	1,6	0,2	36,4	4,4	25 - 35
6,5	0,9	0,6	0,1	18,5	2,6	1,5	0,2	29,0	4,1	35 - 45
4,1	0,7	1,1	0,2	4,4	0,8	1,4	0,2	27,5	4,7	45 - 55
3,5	0,5	1,0	0,1	3,0	0,4	2,0	0,3	37,5	5,6	55 - 65
3,6	0,7	0,6	0,1	2,3	0,5	1,8	0,4	25,1	5,1	65 - 75
1,4	0,7	0,2	0,1	1,1	0,6	0,8	0,4	7,2	3,7	75 - 85
0,3	0,9	/	0,1	0,2	0,5	0,1	0,2	0,9	2,7	85 UND MEHR
39,8	0,7	5,2	0,1	87,1	1,6	12,0	0,2	209,9	3,9	INSGESAMT

7. WOHNBEVÖLKERUNG NACH ALTERSGRUPPEN, FAMILIENSTAND UND RELIGIONSZUGEHÖRIGKEIT

TABELLE II/LK1

ALTER VON ... BIS UNTER ... JAHREN	WOHN- BEVÖL- KERUNG INS- GESAMT	ANGEHÖRIGE DER								ANDERE CHRISTL. KIRCHEN ODER GEMEINSCHAFTEN UND SONSTIGE RELIGIOSE GEMEINSCHAFTEN		GEMEINSCHAFTS- LOSE UND OHNE ANGABE	
		IN DER EVANGEL. KIRCHE DEUTSCHLANDS ZUSAMMENGESCHL. KIRCHEN		EVANGELISCHEN FREIKIRCHEN		RÖMISCH- KATHOLISCHEN KIRCHE		JÜDISCHEN RELIGIONS- GEMEINSCHAFT		1 000	VH	1 000	VH
		1 000	VH	1 000	VH	1 000	VH	1 000	VH				
MÄNNLICH													
UNTER 15 - LEDIG	610,5	366,9	60,1	13,4	2,2	203,6	33,4	0,3	0,1	12,7	2,1	13,6	2,2
15 - 25													
LEDIG	305,3	176,0	57,7	6,6	2,2	104,7	34,3	0,4	0,1	8,0	2,6	9,6	3,2
VERHEIRATET	49,4	27,6	55,9	1,1	2,3	16,1	32,6	0,0	0,1	2,5	5,1	1,9	3,9
VERWITWET	0,2	0,1	52,9	0,0	2,5	0,0	26,8	-	0,0	0,0	3,2	0,0	14,6
GESCHIEDEN	0,6	0,4	61,9	0,0	1,6	0,2	27,0	0,0	0,2	0,0	3,1	0,0	6,1
ZUSAMMEN	355,5	204,1	57,4	7,8	2,2	121,0	34,0	0,4	0,1	10,5	3,0	11,6	3,3
25 - 35													
LEDIG	99,7	49,2	49,4	1,9	1,9	36,1	36,2	0,1	0,1	5,8	5,9	6,5	6,6
VERHEIRATET	333,3	177,4	53,2	6,6	2,0	111,1	33,3	0,2	0,1	21,4	6,4	16,7	5,0
VERWITWET	0,6	0,3	52,5	0,0	1,2	0,2	32,1	0,0	0,2	0,0	8,4	0,0	5,7
GESCHIEDEN	7,9	4,3	54,1	0,2	3,1	2,3	29,5	0,0	0,2	0,3	3,1	0,8	10,0
ZUSAMMEN	441,6	231,2	52,4	8,7	2,0	149,7	33,9	0,3	0,1	27,5	6,2	24,1	5,5
35 - 45													
LEDIG	25,2	11,9	47,1	0,5	2,0	9,8	38,8	0,1	0,3	1,3	5,0	1,7	6,9
VERHEIRATET	330,5	179,8	54,4	6,5	2,0	111,6	33,8	0,2	0,1	16,1	4,9	16,3	4,9
VERWITWET	1,5	0,8	50,8	0,0	2,2	0,5	35,5	0,0	0,1	0,1	5,3	0,1	5,9
GESCHIEDEN	7,8	4,1	51,9	0,2	3,0	2,4	30,6	0,0	0,2	0,3	3,3	0,9	11,0
ZUSAMMEN	365,0	196,4	53,8	7,3	2,0	124,3	34,0	0,3	0,1	17,7	4,9	19,0	5,2
45 - 55													
LEDIG	10,0	4,8	47,8	0,2	2,0	4,0	39,6	0,1	0,7	0,3	3,0	0,7	6,8
VERHEIRATET	230,6	132,9	57,6	4,3	1,9	73,9	32,1	0,4	0,2	5,3	2,3	13,7	5,9
VERWITWET	2,9	1,6	54,7	0,1	2,8	1,0	33,4	0,0	0,2	0,1	2,3	0,2	6,5
GESCHIEDEN	5,7	2,9	50,2	0,1	2,3	1,7	30,5	0,0	0,8	0,1	2,6	0,8	13,6
ZUSAMMEN	249,1	142,1	57,0	4,7	1,9	80,6	32,3	0,6	0,2	5,8	2,3	15,3	6,1
55 - 65													
LEDIG	10,6	5,2	49,4	0,2	1,9	4,1	39,2	0,1	0,7	0,2	1,8	0,7	7,1
VERHEIRATET	254,9	148,6	58,3	5,4	2,1	77,0	30,2	0,6	0,2	4,2	1,6	19,3	7,6
VERWITWET	11,2	6,5	57,9	0,3	2,3	3,5	31,0	0,0	0,4	0,2	1,7	0,7	6,7
GESCHIEDEN	7,1	3,5	49,4	0,3	3,7	2,1	29,2	0,0	0,6	0,2	2,2	1,1	14,8
ZUSAMMEN	283,7	163,8	57,7	6,1	2,2	86,6	30,5	0,7	0,2	4,7	1,7	21,8	7,7
65 - 75													
LEDIG	7,0	3,6	51,2	0,2	2,1	2,6	37,4	0,0	0,5	0,1	1,8	0,5	7,0
VERHEIRATET	165,4	98,1	59,3	3,6	2,2	48,3	29,2	0,3	0,2	3,1	1,9	12,0	7,3
VERWITWET	25,6	15,5	60,4	0,5	2,1	7,6	29,7	0,0	0,2	0,4	1,7	1,5	5,9
GESCHIEDEN	3,4	1,7	50,5	0,1	2,9	1,0	28,5	0,0	0,9	0,1	2,4	0,5	14,8
ZUSAMMEN	201,5	118,9	59,0	4,4	2,2	59,5	29,5	0,4	0,2	3,8	1,9	14,5	7,2
75 - 85													
LEDIG	2,2	1,1	51,9	0,0	2,0	0,8	37,5	0,0	0,6	0,0	2,2	0,1	5,9
VERHEIRATET	43,6	27,1	62,0	1,0	2,3	12,0	27,6	0,1	0,2	1,0	2,3	2,4	5,6
VERWITWET	23,7	14,9	62,9	0,5	2,1	6,7	28,4	0,0	0,1	0,4	1,8	1,1	4,7
GESCHIEDEN	0,7	0,3	48,7	0,0	3,1	0,2	29,7	0,0	1,3	0,0	3,0	0,1	14,3
ZUSAMMEN	70,2	43,5	61,9	1,6	2,2	19,8	28,2	0,1	0,2	1,5	2,1	3,8	5,4
85 UND MEHR													
LEDIG	0,5	0,3	56,0	0,0	2,1	0,2	35,1	0,0	0,2	0,0	0,8	0,0	5,8
VERHEIRATET	4,1	2,6	63,5	0,1	2,5	1,1	27,1	0,0	0,2	0,1	2,5	0,2	4,1
VERWITWET	7,8	5,0	64,6	0,2	2,4	2,2	27,6	0,0	0,1	0,1	1,7	0,3	3,6
GESCHIEDEN	0,1	0,1	56,2	0,0	3,4	0,0	21,3	0,0	1,1	0,0	3,4	0,0	14,6
ZUSAMMEN	12,4	7,9	63,9	0,3	2,4	3,4	27,7	0,0	0,1	0,2	2,0	0,5	3,9
INSGESAMT													
LEDIG	1 071,0	619,0	57,8	23,1	2,2	365,9	34,2	1,0	0,1	28,4	2,7	33,6	3,1
VERHEIRATET	1 411,8	794,0	56,2	28,7	2,0	451,1	32,0	1,8	0,1	53,8	3,8	82,5	5,8
VERWITWET	73,4	44,6	60,8	1,6	2,2	21,7	29,6	0,1	0,2	1,4	1,9	4,0	5,4
GESCHIEDEN	33,4	17,2	51,6	1,0	3,0	9,9	29,7	0,2	0,5	0,9	2,8	4,1	12,4
ZUSAMMEN	2 589,6	1 474,8	57,0	54,4	2,1	848,6	32,8	3,2	0,1	84,5	3,3	124,2	4,8

7. WOHNBEVÖLKERUNG NACH ALTERSGRUPPEN, FAMILIENSTAND UND RELIGIONSZUGEHÖRIGKEIT

ALTER VON ... BIS UNTER ... JAHREN FAMILIENSTAND	WOHN- BEVOEL- KERUNG INS- GESAMT	ANGEHÖRIGE DER								ANDERE CHRISTL. KIRCHEN ODER GEMEINSCHAFTEN UND SONSTIGE RELIGIOSE GEMEINSCHAFTEN		GEMEINSCHAFTS- LOSE UND OHNE ANGABE	
		IN DER EVANGEL. KIRCHE DEUTSCHLANDS ZUSAMMENGESCHL. KIRCHEN		EVANGELISCHEN FREIKIRCHEN		RÖMISCH- KATHOLISCHEN KIRCHE		JUEDISCHEN RELIGIONS- GEMEINSCHAFT		1 000	VH	1 000	VH
		1 000	VH	1 000	VH	1 000	VH	1 000	VH				
WEIBLICH													
UNTER 15 - LEDIG	578,4	347,0	60,0	12,8	2,2	194,1	33,6	0,3	0,1	11,7	2,0	12,4	2,1
15 - 25													
LEDIG	212,2	124,6	58,7	4,7	2,2	72,2	34,0	0,2	0,1	5,0	2,4	5,5	2,6
VERHEIRATET	120,2	69,5	57,9	2,9	2,4	39,3	32,7	0,1	0,1	5,1	4,2	3,3	2,8
VERWITWET	0,4	0,2	58,7	0,0	2,9	0,1	26,7	-	0,0	0,0	5,3	0,0	6,3
GESCHIEDEN	2,4	1,5	60,0	0,1	3,4	0,7	29,0	0,0	0,1	0,1	2,9	0,1	4,7
ZUSAMMEN	335,2	195,8	58,4	7,7	2,3	112,2	33,5	0,3	0,1	10,2	3,0	9,0	2,7
25 - 35													
LEDIG	41,2	21,9	53,1	1,1	2,6	14,3	34,8	0,0	0,1	1,4	3,4	2,5	6,1
VERHEIRATET	339,8	197,5	58,1	8,2	2,4	113,1	33,3	0,2	0,0	10,6	3,1	10,2	3,0
VERWITWET	2,4	1,4	60,3	0,1	2,3	0,7	30,9	0,0	0,0	0,1	3,4	0,1	3,1
GESCHIEDEN	11,2	6,5	58,2	0,4	3,6	3,3	29,3	0,0	0,1	0,3	3,0	0,7	5,9
ZUSAMMEN	394,7	227,4	57,6	9,8	2,5	131,5	33,3	0,2	0,1	12,4	3,1	13,4	3,4
35 - 45													
LEDIG	26,2	13,5	51,7	0,7	2,7	10,1	38,6	0,0	0,1	0,6	2,4	1,2	4,6
VERHEIRATET	295,6	174,5	59,0	7,1	2,4	97,8	33,1	0,3	0,1	7,1	2,4	8,7	3,0
VERWITWET	7,7	4,5	58,4	0,2	2,7	2,5	32,7	0,0	0,1	0,2	2,7	0,3	3,4
GESCHIEDEN	12,0	6,9	57,0	0,4	3,1	3,5	29,2	0,0	0,2	0,4	3,5	0,8	6,9
ZUSAMMEN	341,6	199,4	58,4	8,4	2,5	113,9	33,4	0,3	0,1	8,4	2,5	11,0	3,2
45 - 55													
LEDIG	28,8	15,2	52,9	0,7	2,4	11,1	38,4	0,0	0,1	0,5	1,7	1,3	4,5
VERHEIRATET	249,2	151,4	60,8	5,7	2,3	78,4	31,5	0,4	0,1	4,1	1,7	9,2	3,7
VERWITWET	35,4	21,2	59,9	0,8	2,4	11,6	32,8	0,0	0,1	0,6	1,7	1,1	3,1
GESCHIEDEN	15,4	9,1	58,9	0,5	2,9	4,3	28,0	0,0	0,2	0,4	2,4	1,2	7,5
ZUSAMMEN	328,7	196,9	59,9	7,7	2,3	105,4	32,1	0,4	0,1	5,6	1,7	12,7	3,9
55 - 65													
LEDIG	29,9	15,7	52,6	0,7	2,4	11,8	39,6	0,0	0,1	0,5	1,7	1,1	3,6
VERHEIRATET	227,7	137,3	60,3	5,7	2,5	71,1	31,2	0,3	0,1	3,7	1,6	9,6	4,2
VERWITWET	107,4	64,0	59,6	2,7	2,5	35,6	33,1	0,1	0,1	1,8	1,7	3,3	3,0
GESCHIEDEN	14,6	8,6	59,0	0,5	3,1	4,1	28,4	0,0	0,2	0,4	2,6	1,0	6,7
ZUSAMMEN	379,6	225,6	59,4	9,6	2,5	122,6	32,3	0,5	0,1	6,4	1,7	14,9	3,9
65 - 75													
LEDIG	29,3	16,2	55,4	0,7	2,3	11,0	37,6	0,0	0,1	0,5	1,7	0,9	2,9
VERHEIRATET	119,7	73,7	61,6	3,0	2,5	35,5	29,7	0,2	0,1	2,3	1,9	4,9	4,1
VERWITWET	128,5	77,8	60,5	3,2	2,5	41,1	32,0	0,2	0,1	2,5	2,0	3,8	2,9
GESCHIEDEN	8,2	5,0	60,6	0,2	2,9	2,2	26,9	0,0	0,2	0,3	3,6	0,5	5,8
ZUSAMMEN	285,6	172,6	60,4	7,1	2,5	89,8	31,4	0,4	0,1	5,6	2,0	10,0	3,5
75 - 85													
LEDIG	13,5	7,5	55,6	0,3	2,4	5,1	38,0	0,0	0,0	0,3	1,9	0,3	2,1
VERHEIRATET	24,5	15,6	63,5	0,7	2,7	6,9	28,1	0,0	0,1	0,5	2,1	0,8	3,4
VERWITWET	86,0	54,3	63,1	2,1	2,4	25,9	30,1	0,1	0,1	1,7	2,0	2,0	2,3
GESCHIEDEN	2,5	1,6	65,2	0,1	2,7	0,6	24,0	0,0	0,3	0,1	3,7	0,1	4,1
ZUSAMMEN	126,5	78,9	62,4	3,1	2,5	38,5	30,5	0,1	0,1	2,5	2,0	3,2	2,6
85 UND MEHR													
LEDIG	2,2	1,3	60,0	0,1	2,4	0,7	33,7	0,0	0,0	0,0	1,5	0,1	2,3
VERHEIRATET	1,2	0,7	62,5	0,0	2,8	0,3	28,6	0,0	0,1	0,0	2,5	0,0	3,5
VERWITWET	18,2	11,7	64,1	0,5	2,6	5,4	29,4	0,0	0,1	0,3	1,7	0,4	2,2
GESCHIEDEN	0,2	0,2	69,2	0,0	3,0	0,1	21,1	0,0	0,4	0,0	3,0	0,0	3,4
ZUSAMMEN	21,8	13,9	63,7	0,6	2,6	6,5	29,7	0,0	0,1	0,4	1,7	0,5	2,3
INSGESAMT													
LEDIG	961,6	563,0	58,5	21,8	2,3	330,5	34,4	0,7	0,1	20,5	2,1	25,2	2,6
VERHEIRATET	1 377,8	820,3	59,5	33,5	2,4	442,4	32,1	1,4	0,1	33,5	2,4	46,8	3,4
VERWITWET	386,0	235,0	60,9	9,5	2,5	122,9	31,8	0,5	0,1	7,2	1,9	10,9	2,8
GESCHIEDEN	66,7	39,3	59,0	2,1	3,1	18,8	28,3	0,1	0,2	2,0	3,0	4,3	6,5
ZUSAMMEN	2 792,1	1 657,6	59,4	66,8	2,4	914,6	32,8	2,6	0,1	63,2	2,3	87,3	3,1

7. WOHNBEVÖLKERUNG NACH ALTERSGRUPPEN, FAMILIENSTAND UND RELIGIONSZUGEHÖRIGKEIT

ALTER VON ... BIS UNTER ... JAHREN	WOHN- BEVÖL- KERUNG	ANGEHÖRIGE DER								ANDERE CHRISTL. KIRCHEN ODER GEMEINSCHAFTEN UND SONSTIGE RELIGIOSE GEMEINSCHAFTEN		GEMEINSCHAFTS- LOSE UND OHNE ANGABE	
		IN DER EVANGEL. KIRCHE DEUTSCHLANDS ZUSAMMENGESCHL. KIRCHEN		EVANGELISCHEN FREIKIRCHEN		RÖMISCH- KATHOLISCHEN KIRCHE		JÜDISCHEN RELIGIONS- GEMEINSCHAFT		1 000	VH	1 000	VH
		1 000	VH	1 000	VH	1 000	VH	1 000	VH				
FAMILIENSTAND	INS- GESAMT												
INSGESAMT													
UNTER 15 - LEDIG	1 188,8	713,8	60,0	26,3	2,2	397,7	33,5	0,6	0,1	24,3	2,0	26,0	2,2
15 - 25													
LEDIG	517,5	300,7	58,1	11,3	2,2	176,9	34,2	0,6	0,1	13,0	2,5	15,1	2,9
VERHEIRATET	169,5	97,1	57,3	4,0	2,4	55,4	32,7	0,1	0,1	7,6	4,5	5,3	3,1
VERWITWET	0,5	0,3	57,0	0,0	2,8	0,1	26,7	-	0,0	0,0	4,7	0,0	8,8
GESCHIEDEN	3,1	1,9	60,4	0,1	3,0	0,9	28,6	0,0	0,1	0,1	2,9	0,2	5,0
ZUSAMMEN	690,7	400,0	57,9	15,5	2,2	233,3	33,8	0,7	0,1	20,7	3,0	20,6	3,0
25 - 35													
LEDIG	140,9	71,1	50,4	3,0	2,1	50,4	35,8	0,1	0,1	7,2	5,1	9,1	6,4
VERHEIRATET	673,1	374,9	55,7	14,8	2,2	224,2	33,3	0,3	0,0	32,0	4,8	26,9	4,0
VERWITWET	3,0	1,8	58,8	0,1	2,1	0,9	31,1	0,0	0,1	0,1	4,4	0,1	3,6
GESCHIEDEN	19,2	10,8	56,5	0,6	3,4	5,6	29,3	0,0	0,1	0,6	3,1	1,5	7,6
ZUSAMMEN	836,3	458,6	54,8	18,5	2,2	281,2	33,6	0,5	0,1	39,9	4,8	37,6	4,5
35 - 45													
LEDIG	51,4	25,4	49,4	1,2	2,3	19,9	38,7	0,1	0,2	1,9	3,7	2,9	5,7
VERHEIRATET	626,1	354,3	56,6	13,7	2,2	209,4	33,4	0,5	0,1	23,3	3,7	25,0	4,0
VERWITWET	9,2	5,3	57,2	0,2	2,6	3,0	33,2	0,0	0,1	0,3	3,1	0,4	3,8
GESCHIEDEN	19,9	10,9	55,0	0,6	3,1	5,9	29,8	0,0	0,2	0,7	3,4	1,7	8,5
ZUSAMMEN	706,6	395,9	56,0	15,7	2,2	238,2	33,7	0,6	0,1	26,1	3,7	30,0	4,2
45 - 55													
LEDIG	38,8	20,0	51,6	0,9	2,3	15,0	38,7	0,1	0,2	0,8	2,1	2,0	5,1
VERHEIRATET	479,7	284,3	59,3	10,0	2,1	152,3	31,7	0,8	0,2	9,4	2,0	22,8	4,8
VERWITWET	38,2	22,7	59,5	0,9	2,4	12,6	32,9	0,0	0,1	0,7	1,7	1,3	3,4
GESCHIEDEN	21,1	11,9	56,6	0,6	2,8	6,1	28,7	0,1	0,4	0,5	2,5	1,9	9,2
ZUSAMMEN	577,9	339,0	58,7	12,4	2,1	186,0	32,2	1,0	0,2	11,4	2,0	28,0	4,9
55 - 65													
LEDIG	40,4	20,9	51,7	0,9	2,3	16,0	39,5	0,1	0,2	0,7	1,7	1,8	4,5
VERHEIRATET	482,6	285,9	59,2	11,1	2,3	148,1	30,7	0,9	0,2	7,9	1,6	28,8	6,0
VERWITWET	118,6	70,5	59,4	2,9	2,5	39,0	32,9	0,2	0,1	2,0	1,7	4,0	3,4
GESCHIEDEN	21,7	12,1	55,9	0,7	3,3	6,2	28,7	0,1	0,3	0,5	2,5	2,0	9,4
ZUSAMMEN	663,4	389,4	58,7	15,7	2,4	209,3	31,5	1,2	0,2	11,1	1,7	36,7	5,5
65 - 75													
LEDIG	36,3	19,8	54,5	0,8	2,3	13,6	37,6	0,1	0,2	0,6	1,8	1,4	3,7
VERHEIRATET	285,1	171,8	60,3	6,7	2,3	83,8	29,4	0,4	0,2	5,4	1,9	16,9	5,9
VERWITWET	154,1	93,2	60,5	3,7	2,4	48,7	31,6	0,2	0,1	3,0	1,9	5,3	3,4
GESCHIEDEN	11,6	6,7	57,6	0,3	2,9	3,2	27,4	0,0	0,4	0,4	3,2	1,0	8,4
ZUSAMMEN	487,1	291,5	59,8	11,6	2,4	149,3	30,7	0,7	0,2	9,4	1,9	24,5	5,0
75 - 85													
LEDIG	15,6	8,6	55,1	0,4	2,3	5,9	37,9	0,0	0,1	0,3	1,9	0,4	2,6
VERHEIRATET	68,2	42,6	62,6	1,7	2,5	18,9	27,8	0,1	0,2	1,5	2,2	3,3	4,8
VERWITWET	109,7	69,2	63,0	2,6	2,3	32,7	29,8	0,1	0,1	2,1	1,9	3,1	2,8
GESCHIEDEN	3,2	2,0	61,5	0,1	2,8	0,8	25,3	0,0	0,5	0,1	3,6	0,2	6,4
ZUSAMMEN	196,7	122,4	62,2	4,7	2,4	58,3	29,6	0,3	0,1	4,0	2,0	7,0	3,6
85 UND MEHR													
LEDIG	2,7	1,6	59,3	0,1	2,3	0,9	34,0	0,0	0,1	0,0	1,3	0,1	2,9
VERHEIRATET	5,2	3,3	63,3	0,1	2,6	1,4	27,5	0,0	0,2	0,1	2,5	0,2	3,9
VERWITWET	26,0	16,7	64,3	0,7	2,5	7,5	28,8	0,0	0,1	0,4	1,7	0,7	2,6
GESCHIEDEN	0,3	0,2	65,6	0,0	3,1	0,1	21,2	0,0	0,6	0,0	3,1	0,0	6,4
ZUSAMMEN	34,3	21,8	63,8	0,9	2,5	9,9	29,0	0,0	0,1	0,6	1,8	1,0	2,9
INSGESAMT													
LEDIG	2 032,6	1 182,0	58,2	44,9	2,2	696,4	34,3	1,7	0,1	48,9	2,4	58,8	2,9
VERHEIRATET	2 789,6	1 614,3	57,9	62,1	2,2	893,5	32,0	3,2	0,1	87,3	3,1	129,3	4,6
VERWITWET	459,4	279,6	60,9	11,1	2,4	144,6	31,5	0,6	0,1	8,6	1,9	14,9	3,2
GESCHIEDEN	100,1	56,6	56,5	3,1	3,1	28,8	28,7	0,3	0,3	2,9	2,9	8,5	8,5
ZUSAMMEN	5 381,7	3 132,5	58,2	121,2	2,3	1 763,2	32,8	5,7	0,1	147,7	2,7	211,5	3,9

B. PRIVATHAUSHALTE NACH KREISFREIEN STAEDTEN, LANDKREISEN UND HAUSHALTSGROESSE

TABELLE VA/LK2

KREISFREIE STADT LANDKREIS	PRIVAT- HAUSHALTE INSGESAMT	DAVON MIT ... PERSONEN						
		1	2	3	4	5	6 UND MEHR	
	1 000	VH						
RB DARMSTADT KREISFREIE STAEDTE								
DARMSTADT	58,5		32,5	29,3	18,5	12,5	4,8	2,4
FRANKFURT AM MAIN	300,4		38,2	29,8	17,2	9,9	3,4	1,6
GIESSEN	30,6		37,3	25,1	16,9	12,6	5,3	2,7
HANAU	22,6		32,1	28,5	19,2	12,5	4,8	3,0
OFFENBACH AM MAIN	48,4		28,1	32,9	20,5	12,1	4,0	2,4
WIESBADEN	105,8		32,4	31,2	18,5	11,4	4,2	2,3
LANDKREISE								
ALSFELD	16,6		17,2	21,2	17,4	17,3	12,8	14,2
BERGSTRASSE	77,6		19,8	27,3	21,5	17,6	8,2	5,6
BIEDENKOPF	18,8		14,6	22,3	18,4	19,3	13,4	12,0
BUEDINGEN	27,2		15,3	23,8	19,2	18,4	11,6	11,7
DARMSTADT	42,8		20,6	28,7	22,3	17,6	6,9	3,9
DIEBURG	42,6		16,6	26,4	22,1	19,2	9,3	6,3
DILLKREIS	33,7		17,5	25,8	20,5	19,2	10,4	6,6
ERBACH	24,6		19,3	26,3	19,5	17,0	9,6	8,3
FRIEDBERG	62,9		21,9	27,2	21,0	16,8	7,8	5,3
GELNHAUSEN	29,4		17,1	25,9	20,5	18,3	9,6	8,5
GIESSEN	37,7		17,9	25,0	20,0	18,9	10,2	8,0
GROSS-GERAU	74,4		20,1	28,2	23,1	17,4	7,1	4,1
HANAU	49,5		18,7	28,8	23,7	17,6	7,3	3,9
LAUTERBACH	13,7		19,7	21,9	16,3	16,6	11,1	14,5
LIMBURG	30,7		19,6	26,1	19,4	18,3	9,7	6,9
MAIN-TAUNUS-KREIS	68,2		21,7	28,3	22,2	17,4	6,9	3,5
OBERLAHNKREIS	19,1		17,9	25,1	19,8	17,9	11,3	8,0
OBERTAUNUSKREIS	49,8		27,3	29,4	19,8	14,7	5,9	3,0
OFFENBACH	93,8		21,3	29,4	22,9	17,1	6,3	2,9
RHEINGAUKREIS	21,7		23,3	28,5	20,3	16,5	7,1	4,3
SCHLUECHTERN	13,8		17,1	23,7	18,3	18,4	11,5	11,0
UNTERTAUNUSKREIS	24,2		19,7	27,5	20,7	17,4	8,4	6,4
USINGEN	10,6		16,8	27,3	20,2	17,8	9,8	8,1
WETZLAR	53,1		18,2	26,5	21,8	18,6	8,9	6,0
ZUSAMMEN	1 502,6		25,7	28,2	20,0	15,1	6,7	4,4
DAVON KREISFREIE STAEDTE	566,3		35,4	30,0	17,9	10,9	3,9	2,0
LANDKREISE	936,4		19,8	27,1	21,2	17,6	8,4	5,9
RB KASSEL KREISFREIE STAEDTE								
FULDA	17,4		29,8	27,0	18,6	14,4	6,3	3,9
KASSEL	87,6		29,1	30,9	19,7	13,1	4,8	2,4
MARBURG A.D.LAHN	20,2		46,9	21,5	13,9	10,0	4,7	2,9
LANDKREISE								
ESCHWEGE	22,4		19,9	27,3	19,9	16,7	9,1	7,1
FRANKENBERG	14,8		14,8	20,3	17,4	18,6	13,4	15,6
FRITZLAR-HUMBERG	26,3		16,1	24,3	20,1	19,5	11,0	9,0
FULDA	34,0		16,2	23,0	19,3	19,9	11,8	9,8
HERSFELD	24,6		18,0	25,8	20,4	18,8	9,7	7,3
HCFGEISMAR	20,2		19,3	26,8	20,4	17,5	9,5	6,6
HUENFELD	10,4		15,1	21,2	17,3	18,7	12,8	14,9
KASSEL	35,0		17,9	28,0	24,3	19,1	7,1	3,7
MARBURG	34,2		15,5	21,6	19,1	18,9	12,6	12,3
MELSUNGEN	16,3		17,1	26,8	21,6	18,5	9,4	6,7
ROTENBURG	18,9		17,4	25,1	19,5	18,9	10,8	8,2
WALDECK	29,8		19,1	24,1	18,6	17,5	10,5	10,2
WITZENHAUSEN	18,4		20,3	27,0	21,0	17,4	8,7	5,6
WOLFHAGEN	12,6		16,1	24,3	19,5	18,8	11,5	9,8
ZIEGENHAIN	17,1		16,9	24,2	18,8	18,5	11,3	10,3
ZUSAMMEN	460,3		21,4	25,9	19,6	17,0	9,0	7,1
DAVON KREISFREIE STAEDTE	125,3		32,0	28,8	18,6	12,8	5,0	2,7
LANDKREISE	335,1		17,4	24,8	20,0	18,6	10,5	8,8
RB DARMSTADT								
ZUSAMMEN	1 502,6		25,7	28,2	20,0	15,1	6,7	4,4
DAVON KREISFREIE STAEDTE	566,3		35,4	30,0	17,9	10,9	3,9	2,0
LANDKREISE	936,4		19,8	27,1	21,2	17,6	8,4	5,9
RB KASSEL								
ZUSAMMEN	460,3		21,4	25,9	19,6	17,0	9,0	7,1
DAVON KREISFREIE STAEDTE	125,3		32,0	28,8	18,6	12,8	5,0	2,7
LANDKREISE	335,1		17,4	24,8	20,0	18,6	10,5	8,8
HESSEN								
ZUSAMMEN	1 963,0		24,7	27,6	19,9	15,5	7,2	5,0
DAVON KREISFREIE STAEDTE	691,5		34,8	29,8	18,0	11,2	4,1	2,1
LANDKREISE	1 271,4		19,2	26,5	20,9	17,9	8,9	6,6

9. PRIVATHAUSHALTE NACH ALTERSGRUPPEN, BETEILIGUNG AM ERWERBSLEBEN UND STELLUNG
IM BERUF DES HAUSHALTSVORSTANDES SOWIE NACH HAUSHALTSGROSSE

TABELLE V.A/LK8

1 000

ALTER VON ... BIS UNTER ... JAHREN BETEILIGUNG AM ERWERBSLEBEN STELLUNG IM BERUF DES HAUSHALTSVORSTANDES	PRIVATHAUS- HALTE INSGESAMT	DAVON ... MIT PERSONEN					
		1	2	3	4	5 UND MEHR	
						HAUSHALTE	PERSONEN
MAENNLICHE HAUSHALTSVORSTAEENDE							
UNTER 25							
ERWERBSTAETIGE							
SELBSTAENDIGE	1,3	0,2	0,3	0,4	0,2	0,1	0,6
MITHELFENDE FAMILIENANGEHOERIGE	0,2	0,0	0,0	0,1	0,0	0,0	0,1
BEAMTE	6,6	1,2	2,7	2,3	0,4	0,1	0,3
ANGESTELLTE 1)	14,8	4,5	4,6	4,7	0,9	0,2	0,8
ARBEITER 1)	32,0	9,5	7,8	11,0	2,9	0,7	3,7
ZUSAMMEN	54,9	15,5	15,5	18,5	4,4	1,0	5,4
ERWERBSLOSE							
NICHTERWERBSPERSONEN	0,1	0,1	0,0	0,0	0,0	0,0	0,0
	10,7	8,9	1,0	0,6	0,1	0,0	0,2
ZUSAMMEN	10,8	9,0	1,1	0,6	0,1	0,0	0,2
ZUSAMMEN	65,7	24,5	16,5	19,1	4,5	1,0	5,6
25 - 35							
ERWERBSTAETIGE							
SELBSTAENDIGE	25,0	1,5	3,1	6,4	7,6	6,3	35,7
MITHELFENDE FAMILIENANGEHOERIGE	0,7	0,0	0,1	0,2	0,2	0,1	0,7
BEAMTE	32,6	2,8	6,4	10,3	9,5	3,6	18,9
ANGESTELLTE 1)	114,1	14,5	25,6	36,3	28,2	9,6	50,9
ARBEITER 1)	165,9	19,7	26,6	47,3	43,6	28,8	159,8
ZUSAMMEN	338,3	38,5	61,9	100,4	89,1	48,4	266,1
ERWERBSLOSE							
NICHTERWERBSPERSONEN	0,7	0,2	0,1	0,1	0,1	0,1	0,7
	9,3	5,1	2,1	1,4	0,5	0,3	1,4
ZUSAMMEN	10,0	5,3	2,3	1,5	0,6	0,4	2,2
ZUSAMMEN	348,3	43,7	64,1	102,0	89,7	48,8	268,2
35 - 45							
ERWERBSTAETIGE							
SELBSTAENDIGE	44,1	1,4	3,5	7,4	13,0	18,9	110,3
MITHELFENDE FAMILIENANGEHOERIGE	0,7	0,0	0,1	0,1	0,2	0,3	1,6
BEAMTE	29,9	1,0	2,8	6,6	10,9	8,6	47,2
ANGESTELLTE 1)	97,4	5,6	12,6	25,3	32,5	21,4	117,4
ARBEITER 1)	156,8	12,6	16,7	33,5	44,0	49,9	291,6
ZUSAMMEN	328,9	20,7	35,7	72,9	100,6	99,1	568,1
ERWERBSLOSE							
NICHTERWERBSPERSONEN	0,7	0,2	0,1	0,1	0,1	0,2	1,4
	3,1	0,6	0,5	0,6	0,6	0,8	5,0
ZUSAMMEN	3,8	0,7	0,6	0,7	0,7	1,0	6,5
ZUSAMMEN	332,7	21,4	36,3	73,6	101,3	100,1	574,5
45 - 55							
ERWERBSTAETIGE							
SELBSTAENDIGE	36,8	1,2	5,4	8,6	9,6	12,1	69,9
MITHELFENDE FAMILIENANGEHOERIGE	0,7	0,0	0,2	0,2	0,2	0,2	1,1
BEAMTE	27,0	0,8	5,0	8,1	7,6	5,5	30,6
ANGESTELLTE 1)	72,4	3,5	16,3	22,5	18,3	11,6	64,1
ARBEITER 1)	93,0	5,4	18,9	25,4	21,8	21,6	124,4
ZUSAMMEN	229,9	10,9	45,7	64,8	57,5	51,0	290,0
ERWERBSLOSE							
NICHTERWERBSPERSONEN	0,6	0,2	0,1	0,1	0,1	0,1	0,7
	8,4	0,9	2,4	2,2	1,6	1,4	8,2
ZUSAMMEN	9,0	1,0	2,6	2,3	1,7	1,5	8,9
ZUSAMMEN	238,9	11,9	48,3	67,1	59,2	52,5	298,9
55 - 65							
ERWERBSTAETIGE							
SELBSTAENDIGE	43,6	1,9	16,1	11,4	6,5	7,8	46,2
MITHELFENDE FAMILIENANGEHOERIGE	1,6	0,0	0,7	0,4	0,2	0,3	1,7
BEAMTE	23,1	0,8	9,8	7,2	3,5	1,9	10,4
ANGESTELLTE 1)	61,1	4,0	30,8	16,4	6,6	3,2	17,8
ARBEITER 1)	91,4	6,2	44,3	23,2	10,0	7,7	44,2
ZUSAMMEN	220,8	13,0	101,6	58,4	26,8	20,9	120,3
ERWERBSLOSE							
NICHTERWERBSPERSONEN	1,1	0,2	0,5	0,2	0,1	0,1	0,4
	50,2	4,5	28,8	10,6	3,7	2,6	15,0
ZUSAMMEN	51,3	4,7	29,3	10,8	3,8	2,7	15,5
ZUSAMMEN	272,1	17,7	130,9	69,3	30,6	23,6	135,7

1) EINSCHLIESSLICH LEHRLINGE

9. PRIVATHAUSHALTE NACH ALTERSGRUPPEN, BETEILIGUNG AM ERWERBSLEBEN UND STELLUNG
IM BERUF DES HAUSHALTSVORSTANDES SOWIE NACH HAUSHALTSGROSSE

1 000

ALTER VON ... BIS UNTER ... JAHREN BETEILIGUNG AM ERWERBSLEBEN STELLUNG IM BERUF DES HAUSHALTSVORSTANDES	PRIVATHAUS- HALTE INSGESAMT	DAVON ... MIT PERSONEN					
		1	2	3	4	5 UND MEHR	
						HAUSHALTE	PERSONEN
65 - 70							
ERWERBSTAETIGE							
SELBSTAENDIGE	11,1	0,8	5,8	2,4	0,9	1,2	7,3
MITHELFENDE FAMILIENANGEHOERIGE	2,2	0,1	1,0	0,5	0,2	0,4	2,3
BEAMTE	0,6	0,0	0,3	0,2	0,1	0,0	0,3
ANGESTELLTE 1)	4,3	0,5	2,6	0,9	0,3	0,1	0,7
ARBEITER 1)	4,4	0,5	2,6	0,8	0,3	0,2	1,4
ZUSAMMEN	22,7	1,8	12,3	4,7	1,8	2,0	12,0
ERWERBSLOSE							
NICHTERWERBSPERSONEN	87,9	8,4	61,3	12,8	3,1	2,2	12,8
ZUSAMMEN	87,9	8,4	61,3	12,8	3,1	2,2	12,9
ZUSAMMEN	110,6	10,3	73,6	17,5	5,0	4,3	24,8
70 - 75							
ERWERBSTAETIGE							
SELBSTAENDIGE	4,4	0,4	2,5	0,8	0,3	0,4	2,6
MITHELFENDE FAMILIENANGEHOERIGE	0,9	0,0	0,5	0,2	0,1	0,1	0,8
BEAMTE	0,1	0,0	0,1	0,0	0,0	0,0	0,0
ANGESTELLTE 1)	1,2	0,2	0,7	0,2	0,0	0,0	0,2
ARBEITER 1)	0,9	0,1	0,6	0,1	0,0	0,0	0,2
ZUSAMMEN	7,6	0,7	4,4	1,3	0,4	0,6	3,9
ERWERBSLOSE							
NICHTERWERBSPERSONEN	59,6	8,0	42,9	6,3	1,4	1,0	5,8
ZUSAMMEN	59,6	8,0	42,9	6,3	1,4	1,0	5,8
ZUSAMMEN	67,2	8,7	47,3	7,6	1,9	1,7	9,7
75 - 80							
ERWERBSTAETIGE							
SELBSTAENDIGE	1,6	0,2	0,9	0,3	0,1	0,1	0,7
MITHELFENDE FAMILIENANGEHOERIGE	0,3	0,0	0,2	0,0	0,0	0,1	0,4
BEAMTE	0,0	0,0	0,0	0,0	0,0	0,0	0,0
ANGESTELLTE 1)	0,3	0,1	0,1	0,0	0,0	0,0	0,0
ARBEITER 1)	0,2	0,1	0,1	0,0	0,0	0,0	0,1
ZUSAMMEN	2,4	0,4	1,4	0,4	0,1	0,2	1,2
ERWERBSLOSE							
NICHTERWERBSPERSONEN	33,0	6,2	23,1	2,7	0,6	0,4	2,4
ZUSAMMEN	33,0	6,2	23,1	2,7	0,6	0,4	2,4
ZUSAMMEN	35,5	6,6	24,5	3,1	0,8	0,6	3,5
80 UND MEHR							
ERWERBSTAETIGE							
SELBSTAENDIGE	0,6	0,1	0,3	0,1	0,0	0,0	0,2
MITHELFENDE FAMILIENANGEHOERIGE	0,1	0,0	0,0	0,0	0,0	0,0	0,1
BEAMTE	0,0	0,0	0,0	0,0	0,0	0,0	0,0
ANGESTELLTE 1)	0,1	0,0	0,1	0,0	0,0	0,0	0,0
ARBEITER 1)	0,1	0,0	0,0	0,0	0,0	0,0	0,1
ZUSAMMEN	0,9	0,2	0,5	0,2	0,1	0,1	0,4
ERWERBSLOSE							
NICHTERWERBSPERSONEN	22,5	6,6	13,6	1,6	0,4	0,2	1,3
ZUSAMMEN	22,5	6,6	13,7	1,6	0,4	0,2	1,3
ZUSAMMEN	23,4	6,8	14,1	1,8	0,4	0,3	1,7
ZUSAMMEN							
ERWERBSTAETIGE							
SELBSTAENDIGE	168,4	7,7	37,9	37,7	38,2	46,9	273,5
MITHELFENDE FAMILIENANGEHOERIGE	7,5	0,3	2,9	1,7	1,2	1,5	8,7
BEAMTE	120,0	6,6	27,1	34,7	32,0	19,7	107,7
ANGESTELLTE 1)	365,6	32,8	93,4	106,3	86,9	46,2	251,9
ARBEITER 1)	544,8	54,1	117,7	141,4	122,6	109,0	625,4
ZUSAMMEN	1 206,3	101,6	278,9	321,7	280,9	223,3	1 267,2
ERWERBSLOSE							
NICHTERWERBSPERSONEN	284,7	49,2	175,8	38,7	12,0	9,0	52,2
ZUSAMMEN	288,0	50,0	176,7	39,4	12,4	9,6	55,6
ZUSAMMEN	1 494,4	151,6	455,7	361,0	293,3	232,8	1 322,8

1) EINSCHLIESSLICH LEHRLINGE

9. PRIVATHAUSHALTE NACH ALTERSGRUPPEN, BETEILIGUNG AM ERWERBSLEBEN UND STELLUNG
IM BERUF DES HAUSHALTSVORSTANDES SOWIE NACH HAUSHALTSGROSSE

1 000

ALTER VON ... BIS UNTER ... JAHREN BETEILIGUNG AM ERWERBSLEBEN STELLUNG IM BERUF DES HAUSHALTSVORSTANDES	PRIVATHAUS- HALTE INSGESAMT	DARON ... MIT PERSONEN					
		1	2	3	4	5 UND MEHR	
						HAUSHALTE	PERSONEN
WEIBLICHE HAUSHALTSVORSTAEDE							
UNTER 25							
ERWERBSTAETIGE							
SELBSTAENDIGE	0,1	0,1	0,0	0,0	0,0	0,0	0,0
MITHELFENDE FAMILIENANGEHOERIGE	0,0	0,0	0,0	0,0	0,0	0,0	0,0
BEAMTE	0,9	0,8	0,1	0,0	-	0,0	0,0
ANGESTELLTE 1)	11,1	9,6	1,2	0,2	0,0	0,0	0,1
ARBEITER 1)	4,2	3,4	0,6	0,2	0,0	0,0	0,1
ZUSAMMEN	16,4	13,9	1,9	0,4	0,1	0,0	0,2
ERWERBSLOSE	0,1	0,1	0,0	0,0	0,0	-	-
NICHTERWERBSPERSONEN	6,2	5,1	0,5	0,4	0,2	0,0	0,2
ZUSAMMEN	6,3	5,1	0,5	0,4	0,2	0,0	0,2
ZUSAMMEN	22,7	19,1	2,4	0,8	0,2	0,1	0,5
25 - 35							
ERWERBSTAETIGE							
SELBSTAENDIGE	0,9	0,4	0,2	0,2	0,1	0,1	0,4
MITHELFENDE FAMILIENANGEHOERIGE	0,1	0,0	0,0	0,0	0,0	0,0	0,1
BEAMTE	2,1	1,7	0,3	0,1	0,0	0,0	0,0
ANGESTELLTE 1)	19,0	13,4	3,8	1,3	0,4	0,1	0,6
ARBEITER 1)	6,3	3,4	1,5	0,8	0,4	0,2	1,1
ZUSAMMEN	28,4	18,9	5,8	2,4	0,9	0,4	2,3
ERWERBSLOSE	0,2	0,1	0,0	0,0	0,0	0,0	0,0
NICHTERWERBSPERSONEN	5,8	1,9	1,0	1,3	0,9	0,7	4,1
ZUSAMMEN	5,9	2,0	1,0	1,3	0,9	0,7	4,2
ZUSAMMEN	34,4	20,9	6,8	3,7	1,8	1,1	6,5
35 - 45							
ERWERBSTAETIGE							
SELBSTAENDIGE	1,6	0,5	0,4	0,3	0,2	0,2	1,3
MITHELFENDE FAMILIENANGEHOERIGE	0,2	0,0	0,0	0,0	0,0	0,1	0,3
BEAMTE	1,5	1,0	0,3	0,1	0,0	0,0	0,1
ANGESTELLTE 1)	14,2	7,9	3,8	1,8	0,6	0,2	1,1
ARBEITER 1)	9,3	3,8	2,6	1,6	0,8	0,5	2,8
ZUSAMMEN	26,7	13,1	7,0	3,9	1,7	1,0	5,7
ERWERBSLOSE	0,1	0,1	0,0	0,0	0,0	0,0	0,0
NICHTERWERBSPERSONEN	6,7	1,2	1,4	1,6	1,2	1,3	7,7
ZUSAMMEN	6,8	1,3	1,4	1,6	1,2	1,3	7,7
ZUSAMMEN	33,5	14,4	8,4	5,6	2,8	2,3	13,4
45 - 55							
ERWERBSTAETIGE							
SELBSTAENDIGE	3,6	1,3	1,0	0,6	0,3	0,4	2,1
MITHELFENDE FAMILIENANGEHOERIGE	0,4	0,1	0,1	0,1	0,1	0,1	0,4
BEAMTE	2,3	1,4	0,6	0,2	0,1	0,0	0,1
ANGESTELLTE 1)	22,2	13,1	6,2	2,2	0,6	0,2	1,1
ARBEITER 1)	13,8	6,9	4,1	1,8	0,6	0,3	1,9
ZUSAMMEN	42,2	22,7	11,9	4,9	1,7	1,0	5,6
ERWERBSLOSE	0,2	0,1	0,1	0,0	0,0	0,0	0,0
NICHTERWERBSPERSONEN	22,2	9,5	6,4	3,5	1,6	1,2	6,6
ZUSAMMEN	22,4	9,7	6,5	3,5	1,6	1,2	6,6
ZUSAMMEN	64,7	32,4	18,4	8,4	3,3	2,2	12,3
55 - 65							
ERWERBSTAETIGE							
SELBSTAENDIGE	5,2	2,6	1,4	0,5	0,3	0,3	2,0
MITHELFENDE FAMILIENANGEHOERIGE	0,8	0,3	0,2	0,1	0,0	0,1	0,4
BEAMTE	1,5	1,0	0,3	0,1	0,0	0,0	0,0
ANGESTELLTE 1)	16,4	12,2	3,3	0,7	0,2	0,1	0,3
ARBEITER 1)	14,0	9,8	3,2	0,7	0,2	0,1	0,6
ZUSAMMEN	37,9	26,0	8,5	2,1	0,7	0,6	3,3
ERWERBSLOSE	0,2	0,2	0,0	0,0	-	0,0	0,0
NICHTERWERBSPERSONEN	85,9	60,4	18,4	4,7	1,4	0,9	5,2
ZUSAMMEN	86,1	60,5	18,4	4,7	1,4	0,9	5,2
ZUSAMMEN	123,9	86,5	26,9	6,9	2,1	1,5	8,5

1) EINSCHLIESSLICH LEHRLINGE

9. PRIVATHAUSHALTE NACH ALTERSGRUPPEN, BETEILIGUNG AM ERWERBSLEBEN UND STELLUNG
IM BERUF DES HAUSHALTSVORSTANDES SOWIE NACH HAUSHALTSGROSSE

1 000

ALTER VON ... BIS UNTER ... JAHREN BETEILIGUNG AM ERWERBSLEBEN STELLUNG IM BERUF DES HAUSHALTSVORSTANDES	PRIVATHAUS- HALTE INSGESAMT	DAVON ... MIT PERSONEN					
		1	2	3	4	5 UND MEHR	
						HAUSHALTE	PERSONEN
65 - 70							
ERWERBSTÄTIGE							
SELBSTÄNDIGE	1,5	1,0	0,3	0,1	0,0	0,1	0,3
MITHILFENDE FAMILIENANGEHÖRIGE	0,3	0,2	0,1	0,0	0,0	0,0	0,1
BEAMTE	0,1	0,1	0,0	0,0	-	-	-
ANGESTELLTE 1)	1,4	1,1	0,2	0,0	0,0	0,0	0,0
ARBEITER 1)	1,2	1,0	0,2	0,0	0,0	0,0	0,0
ZUSAMMEN	4,5	3,3	0,8	0,2	0,1	0,1	0,5
ERWERBSLOSE							
NICHTERWERBSPERSONEN	60,4	49,9	8,2	1,5	0,4	0,3	1,5
ZUSAMMEN	60,4	50,0	8,2	1,5	0,4	0,3	1,5
ZUSAMMEN	64,9	53,3	9,0	1,7	0,5	0,4	2,0
70 - 75							
ERWERBSTÄTIGE							
SELBSTÄNDIGE	0,8	0,5	0,2	0,0	0,0	0,0	0,2
MITHILFENDE FAMILIENANGEHÖRIGE	0,2	0,1	0,1	0,0	0,0	0,0	0,1
BEAMTE	0,0	0,0	0,0	-	-	-	-
ANGESTELLTE 1)	0,3	0,3	0,0	0,0	0,0	0,0	0,0
ARBEITER 1)	0,3	0,3	0,0	0,0	0,0	-	-
ZUSAMMEN	1,7	1,2	0,3	0,1	0,0	0,0	0,3
ERWERBSLOSE							
NICHTERWERBSPERSONEN	55,5	47,6	6,3	1,1	0,3	0,2	0,9
ZUSAMMEN	55,5	47,6	6,3	1,1	0,3	0,2	0,9
ZUSAMMEN	57,1	48,8	6,6	1,2	0,3	0,2	1,2
75 - 80							
ERWERBSTÄTIGE							
SELBSTÄNDIGE	0,4	0,2	0,1	0,0	0,0	0,0	0,1
MITHILFENDE FAMILIENANGEHÖRIGE	0,1	0,1	0,0	0,0	0,0	0,0	0,0
BEAMTE	0,0	0,0	-	-	-	-	-
ANGESTELLTE 1)	0,1	0,1	0,0	0,0	0,0	0,0	0,0
ARBEITER 1)	0,1	0,1	0,0	0,0	-	-	-
ZUSAMMEN	0,6	0,4	0,1	0,0	0,0	0,0	0,1
ERWERBSLOSE							
NICHTERWERBSPERSONEN	39,7	34,1	4,5	0,7	0,2	0,1	0,5
ZUSAMMEN	39,7	34,1	4,5	0,7	0,2	0,1	0,5
ZUSAMMEN	40,3	34,6	4,6	0,8	0,2	0,1	0,6
80 UND MEHR							
ERWERBSTÄTIGE							
SELBSTÄNDIGE	0,1	0,1	0,0	0,0	0,0	0,0	0,0
MITHILFENDE FAMILIENANGEHÖRIGE	0,0	0,0	0,0	0,0	0,0	0,0	0,0
BEAMTE	-	-	-	-	-	-	-
ANGESTELLTE 1)	0,0	0,0	0,0	0,0	0,0	-	-
ARBEITER 1)	0,0	0,0	0,0	0,0	-	-	-
ZUSAMMEN	0,2	0,1	0,1	0,0	0,0	0,0	0,0
ERWERBSLOSE							
NICHTERWERBSPERSONEN	26,9	22,5	3,6	0,6	0,1	0,0	0,3
ZUSAMMEN	26,9	22,5	3,6	0,6	0,1	0,0	0,3
ZUSAMMEN	27,2	22,7	3,7	0,6	0,1	0,1	0,3
ZUSAMMEN							
ERWERBSTÄTIGE							
SELBSTÄNDIGE	14,1	6,6	3,6	1,8	1,0	1,1	6,4
MITHILFENDE FAMILIENANGEHÖRIGE	2,2	0,9	0,6	0,3	0,2	0,3	1,6
BEAMTE	8,2	6,0	1,6	0,4	0,1	0,1	0,3
ANGESTELLTE 1)	84,8	57,7	18,5	6,2	1,8	0,6	3,4
ARBEITER 1)	49,3	28,6	12,2	5,2	2,1	1,2	6,5
ZUSAMMEN	158,6	99,8	36,4	14,0	5,2	3,2	18,1
ERWERBSLOSE							
NICHTERWERBSPERSONEN	309,2	232,4	50,3	15,5	6,3	4,7	27,0
ZUSAMMEN	310,0	232,9	50,5	15,5	6,3	4,7	27,0
ZUSAMMEN	468,6	332,7	86,9	29,6	11,5	7,9	45,2

1) EINSCHLIESSLICH LEHRLINGE

9. PRIVATHAUSHALTE NACH ALTERSGRUPPEN, BETEILIGUNG AM ERWERBSLEBEN UND STELLUNG
IM BERUF DES HAUSHALTSVORSTANDES SOWIE NACH HAUSHALTSGROSSE

1 000

ALTER VON ... BIS UNTER ... JAHREN BETEILIGUNG AM ERWERBSLEBEN STELLUNG IM BERUF DES HAUSHALTSVORSTANDES	PRIVATHAUS- HALTE INSGESAMT	DAVON ... MIT PERSONEN					
		1	2	3	4	5 UND MEHR	
						HAUSHALTE	PERSONEN
HAUSHALTSVORSTAEDE INSGESAMT							
UNTER 25							
ERWERBSTAETIGE							
SELBSTAENDIGE	1,4	0,3	0,4	0,5	0,2	0,1	0,6
MITHILFENDE FAMILIENANGEHOERIGE	0,2	0,0	0,0	0,1	0,0	0,0	0,1
BEAMTE	7,5	2,0	2,8	2,3	0,4	0,1	0,3
ANGESTELLTE 1)	26,0	14,2	5,8	5,0	0,9	0,2	0,9
ARBEITER 1)	36,3	12,9	8,5	11,2	3,0	0,7	3,8
ZUSAMMEN	71,3	29,4	17,4	19,0	4,5	1,1	5,7
ERWERBSLOSE	0,2	0,1	0,0	0,0	0,0	0,0	0,0
NICHTERWERBSPERSONEN	16,9	14,0	1,5	1,0	0,2	0,1	0,4
ZUSAMMEN	17,1	14,1	1,6	1,0	0,3	0,1	0,4
ZUSAMMEN	88,3	43,5	19,0	20,0	4,7	1,1	6,1
25 - 35							
ERWERBSTAETIGE							
SELBSTAENDIGE	25,9	1,9	3,3	6,6	7,7	6,4	36,2
MITHILFENDE FAMILIENANGEHOERIGE	0,9	0,1	0,1	0,3	0,3	0,2	0,9
BEAMTE	34,6	4,5	6,7	10,3	9,6	3,6	19,0
ANGESTELLTE 1)	133,1	27,9	29,4	37,6	28,6	9,7	51,5
ARBEITER 1)	172,2	23,1	28,1	48,1	44,0	29,0	160,9
ZUSAMMEN	366,7	57,4	67,7	102,8	90,0	48,8	268,4
ERWERBSLOSE	0,8	0,3	0,2	0,1	0,1	0,1	0,8
NICHTERWERBSPERSONEN	15,1	7,0	3,1	2,7	1,4	1,0	5,6
ZUSAMMEN	15,9	7,3	3,3	2,8	1,5	1,1	6,3
ZUSAMMEN	382,7	64,7	70,9	105,6	91,5	49,9	274,7
35 - 45							
ERWERBSTAETIGE							
SELBSTAENDIGE	45,7	1,9	3,8	7,7	13,2	19,1	111,6
MITHILFENDE FAMILIENANGEHOERIGE	0,9	0,0	0,1	0,2	0,3	0,3	1,9
BEAMTE	31,3	2,0	3,1	6,8	10,9	8,6	47,3
ANGESTELLTE 1)	111,6	13,4	16,4	27,1	33,1	21,6	118,6
ARBEITER 1)	166,1	16,4	19,3	35,1	44,8	50,4	294,4
ZUSAMMEN	355,7	33,8	42,7	76,8	102,3	100,1	573,7
ERWERBSLOSE	0,8	0,3	0,1	0,1	0,1	0,2	1,4
NICHTERWERBSPERSONEN	9,7	1,8	1,9	2,2	1,8	2,1	12,7
ZUSAMMEN	10,6	2,0	2,0	2,3	1,9	2,3	14,2
ZUSAMMEN	366,2	35,8	44,7	79,2	104,2	102,4	587,9
45 - 55							
ERWERBSTAETIGE							
SELBSTAENDIGE	40,4	2,4	6,4	9,2	10,0	12,4	71,9
MITHILFENDE FAMILIENANGEHOERIGE	1,1	0,1	0,2	0,3	0,2	0,3	1,5
BEAMTE	29,2	2,2	5,6	8,3	7,7	5,5	30,7
ANGESTELLTE 1)	94,6	16,6	22,5	24,7	18,9	11,8	65,2
ARBEITER 1)	106,8	12,2	23,0	27,3	22,4	21,9	126,3
ZUSAMMEN	272,1	33,6	57,7	69,7	59,2	52,0	295,6
ERWERBSLOSE	0,9	0,3	0,2	0,1	0,1	0,1	0,8
NICHTERWERBSPERSONEN	30,6	10,4	8,8	5,7	3,2	2,5	14,8
ZUSAMMEN	31,5	10,7	9,0	5,8	3,3	2,7	15,6
ZUSAMMEN	303,6	44,3	66,7	75,5	62,5	54,6	311,2
55 - 65							
ERWERBSTAETIGE							
SELBSTAENDIGE	48,8	4,5	17,5	11,9	6,7	8,1	48,1
MITHILFENDE FAMILIENANGEHOERIGE	2,4	0,4	0,9	0,5	0,2	0,4	2,2
BEAMTE	24,6	1,9	10,1	7,3	3,5	1,9	10,4
ANGESTELLTE 1)	77,5	16,2	34,1	17,1	6,8	3,3	18,1
ARBEITER 1)	105,4	16,0	47,5	23,9	10,2	7,8	44,7
ZUSAMMEN	258,6	39,0	110,1	60,6	27,5	21,5	123,6
ERWERBSLOSE	1,3	0,4	0,5	0,2	0,1	0,1	0,4
NICHTERWERBSPERSONEN	136,1	64,9	47,2	15,4	5,1	3,6	20,2
ZUSAMMEN	137,4	65,3	47,7	15,6	5,2	3,6	20,6
ZUSAMMEN	396,0	104,3	157,8	76,2	32,7	25,1	144,2

1) EINSCHLIESSLICH LEHRLINGE

9. PRIVATHAUSHALTE NACH ALTERSGRUPPEN, BETEILIGUNG AM ERWERBSLEBEN UND STELLUNG
IM BERUF DES HAUSHALTSVORSTANDES SOWIE NACH HAUSHALTSGROSSE

1 000

ALTER VON ... BIS UNTER ... JAHREN BETEILIGUNG AM ERWERBSLEBEN STELLUNG IM BERUF DES HAUSHALTSVORSTANDES	PRIVATHAUS- HALTE INSGESAMT	DAVON ... MIT PERSONEN					
		1	2	3	4	5 UND MEHR	
						HAUSHALTE	PERSONEN
65 - 70							
ERWERBSTÄETIGE							
SELBSTÄENDIGE	12,6	1,7	6,1	2,5	1,0	1,3	7,6
MITHILFENDE FAMILIENANGEHÖRIGE	2,5	0,3	1,1	0,5	0,2	0,4	2,4
BEAMTE	0,7	0,1	0,3	0,2	0,1	0,0	0,3
ANGESTELLTE 1)	5,7	1,6	2,8	0,9	0,3	0,1	0,8
ARBEITER 1)	5,7	1,5	2,8	0,8	0,3	0,2	1,4
ZUSAMMEN	27,1	5,2	13,1	4,9	1,9	2,1	12,5
ERWERBSLOSE	0,1	0,0	0,0	0,0	0,0	0,0	0,0
NICHTERWERBSPERSONEN	148,2	58,3	69,5	14,3	3,6	2,5	14,3
ZUSAMMEN	148,3	58,4	69,6	14,3	3,6	2,5	14,3
ZUSAMMEN	175,5	63,6	82,7	19,2	5,5	4,6	26,8
70 - 75							
ERWERBSTÄETIGE							
SELBSTÄENDIGE	5,1	0,9	2,7	0,8	0,3	0,5	2,8
MITHILFENDE FAMILIENANGEHÖRIGE	1,2	0,2	0,6	0,2	0,1	0,1	0,9
BEAMTE	0,1	0,0	0,1	0,0	0,0	0,0	0,0
ANGESTELLTE 1)	1,5	0,5	0,7	0,2	0,1	0,0	0,2
ARBEITER 1)	1,3	0,4	0,6	0,1	0,0	0,0	0,2
ZUSAMMEN	9,2	1,9	4,7	1,4	0,5	0,7	4,1
ERWERBSLOSE	0,0	0,0	0,0	0,0	0,0	-	-
NICHTERWERBSPERSONEN	115,0	55,6	49,2	7,3	1,7	1,2	6,7
ZUSAMMEN	115,1	55,6	49,2	7,3	1,7	1,2	6,7
ZUSAMMEN	124,3	57,5	53,9	8,8	2,2	1,9	10,9
75 - 80							
ERWERBSTÄETIGE							
SELBSTÄENDIGE	1,9	0,4	1,0	0,3	0,1	0,1	0,8
MITHILFENDE FAMILIENANGEHÖRIGE	0,4	0,1	0,2	0,0	0,0	0,1	0,4
BEAMTE	0,0	0,0	0,0	0,0	0,0	0,0	0,0
ANGESTELLTE 1)	0,4	0,1	0,2	0,0	0,0	0,0	0,0
ARBEITER 1)	0,3	0,1	0,1	0,0	0,0	0,0	0,1
ZUSAMMEN	3,0	0,8	1,5	0,4	0,2	0,2	1,3
ERWERBSLOSE	0,0	0,0	0,0	0,0	-	-	-
NICHTERWERBSPERSONEN	72,7	40,3	27,6	3,4	0,8	0,5	2,9
ZUSAMMEN	72,7	40,3	27,6	3,4	0,8	0,5	2,9
ZUSAMMEN	75,8	41,1	29,1	3,8	1,0	0,7	4,2
80 UND MEHR							
ERWERBSTÄETIGE							
SELBSTÄENDIGE	0,7	0,2	0,4	0,1	0,0	0,0	0,2
MITHILFENDE FAMILIENANGEHÖRIGE	0,1	0,0	0,1	0,0	0,0	0,0	0,1
BEAMTE	0,0	0,0	0,0	0,0	0,0	0,0	0,0
ANGESTELLTE 1)	0,2	0,0	0,1	0,0	0,0	0,0	0,0
ARBEITER 1)	0,1	0,0	0,0	0,0	0,0	0,0	0,1
ZUSAMMEN	1,2	0,3	0,5	0,2	0,1	0,1	0,4
ERWERBSLOSE	0,0	0,0	0,0	0,0	-	-	-
NICHTERWERBSPERSONEN	49,4	29,2	17,3	2,3	0,5	0,3	1,6
ZUSAMMEN	49,4	29,2	17,3	2,3	0,5	0,3	1,6
ZUSAMMEN	50,6	29,5	17,8	2,4	0,5	0,3	2,0
INSGESAMT							
ERWERBSTÄETIGE							
SELBSTÄENDIGE	182,5	14,3	41,5	39,5	39,2	48,0	279,8
MITHILFENDE FAMILIENANGEHÖRIGE	9,7	1,2	3,4	2,0	1,4	1,7	10,2
BEAMTE	128,2	12,7	28,6	35,1	32,1	19,8	108,0
ANGESTELLTE 1)	450,4	90,5	111,9	112,5	88,7	46,8	255,3
ARBEITER 1)	594,1	82,7	129,9	146,6	124,7	110,2	631,9
ZUSAMMEN	1 364,9	201,4	315,4	335,7	286,0	226,5	1 285,3
ERWERBSLOSE	4,2	1,4	1,1	0,7	0,4	0,6	3,5
NICHTERWERBSPERSONEN	593,8	281,6	226,1	54,2	18,2	13,7	79,1
ZUSAMMEN	598,0	282,9	227,2	54,9	18,7	14,3	82,6
INSGESAMT	1 963,0	484,3	542,6	390,6	304,7	240,8	1 367,9

1) EINSCHLIESSLICH LEHRLINGE

10. WOHNBERECHTIGTE BEVÖLKERUNG IN PRIVATHAUSHALTEN
NACH KREISFREIEN STÄDTEN, LANDKREISEN UND GEMEINDEN MIT

LFD. NR.	KREISFREIE STADT LANDKREIS AUSGEWÄHLTE GEMEINDE	WOHNBERECHTIGTE BEVÖLKERUNG					
		INSGESAMT			DARUNTER IN PRIVATHAUSHALTEN		
		INSGESAMT	MAENNLICH	WEIBLICH	INSGESAMT	MAENNLICH	WEIBLICH
RB	DARMSTADT						
1	KREISFREIE STADT DARMSTADT	144 066	68 957	75 109	139 477	66 340	73 137
2	KREISFREIE STADT FRANKFURT A/M	685 277	326 426	358 851	655 850	306 668	349 182
3	KREISFREIE STADT GIESSEN	77 438	37 483	39 955	72 225	34 546	37 679
4	KREISFREIE STADT HANAU	56 555	27 748	28 807	54 807	26 671	28 136
5	KREISFREIE STADT OFFENBACH A/M	118 789	56 227	62 562	116 386	54 809	61 577
6	KREISFREIE STADT WIESBADEN	254 532	117 559	136 973	247 342	113 502	133 840
7	LANDKREIS ALSFELD	57 751	28 224	29 527	57 053	27 696	29 357
8	DARUNTER ALSFELD, ST.	11 501	5 678	5 823	10 868	5 184	5 684
9	LANDKREIS BERGSTRASSE	228 831	111 229	117 602	225 397	109 575	115 822
10	DARUNTER BENSHEIM, ST.	28 113	13 191	14 922	27 272	12 845	14 427
11	HAMBACH	1 806	935	871	1 510	728	782
12	HEPPENHEIM A.D.B.ST.	17 193	8 068	9 125	16 245	7 799	8 446
13	RIMBACH	4 375	2 144	2 231	4 246	2 037	2 209
14	VIERNHEIM, ST.	27 778	13 789	13 989	27 451	13 538	13 913
15	WALD-MICHELBACH	4 103	1 978	2 125	3 999	1 916	2 083
16	LANDKREIS BIEDENKOPF	65 575	32 096	33 479	64 230	30 990	33 240
17	DARUNTER BIEDENKOPF, ST.	7 614	3 645	3 969	7 284	3 456	3 828
18	BREIDENBACH	2 638	1 436	1 202	2 343	1 145	1 198
19	DAUTPHE	2 237	1 218	1 019	1 983	965	1 018
20	GLADENBACH, ST.	3 819	1 751	2 068	3 668	1 688	1 980
21	GOENNERN	1 595	870	725	1 415	690	725
22	LANDKREIS BÜDINGEN	92 407	45 419	46 988	91 223	44 698	46 525
23	DARUNTER BINGENHEIM	993	494	499	869	430	439
24	ECHZELL	2 421	1 264	1 157	2 251	1 094	1 157
25	GEDERN, ST.	3 428	1 664	1 764	3 300	1 607	1 693
26	NIDDA, ST.	4 862	2 326	2 536	4 746	2 214	2 532
27	SCHOTTEN, ST.	3 950	1 806	2 144	3 728	1 717	2 011
28	LANDKREIS DARMSTADT	121 618	60 016	61 602	118 940	58 317	60 623
29	DARUNTER ASBACH	583	298	285	475	249	226
30	ESCHOLLBRUECKEN	2 197	1 180	1 017	2 057	1 041	1 016
31	GRAEFENHAUSEN	3 440	1 694	1 746	3 324	1 633	1 691
32	JUGENHEIM A.D.BERGSTR.	3 698	1 666	2 032	3 486	1 596	1 890
33	NIEDER-RAMSTADT	5 790	2 858	2 932	5 119	2 491	2 628
34	PFUNGSTADT, ST.	17 287	8 625	8 662	17 042	8 404	8 638
35	SEEHEIM	6 247	2 971	3 276	6 052	2 910	3 142
36	WEITERSTADT	7 326	3 890	3 436	6 837	3 402	3 435
37	LANDKREIS DIEBURG	130 369	64 636	65 733	129 089	63 548	65 541
38	DARUNTER BABENHAUSEN, ST.	7 359	3 603	3 756	7 254	3 578	3 676
39	DIEBURG, ST.	11 555	5 957	5 598	10 726	5 218	5 508
40	GROSS-UMSTADT, ST.	8 918	4 406	4 512	8 748	4 236	4 512
41	KLEIN-ZIMMERN	1 531	870	661	1 415	763	652
42	LANDKREIS DILLKREIS	104 869	51 101	53 768	102 790	50 048	52 742
43	DARUNTER DILLENBURG, ST.	10 600	4 917	5 683	10 404	4 897	5 507
44	HERBORN, ST.	10 880	5 063	5 817	9 631	4 553	5 078
45	SINN	4 207	2 143	2 064	4 064	2 034	2 030

NACH HAUSHALTSGRÖSSE SOWIE IN ANSTALTEN
EINER ANSTALTSBEVÖLKERUNG VON 100 UND MEHR PERSONEN

TABELLE I/LK3

PRIVATHAUSHALTE						DURCH- SCHNITT- LICHE HAUS- HALTS- GRÖSSE	ANSTALTSBEVÖELKERUNG			ZAHL DER AN- STALTEN	LFD. NR.
INSGESAMT	DAVON MIT						INSGESAMT	MAENNLICH	WEIBLICH		
	1	2	3	4	5 UND MEHR						
58 934	19 222	17 123	10 958	7 402	4 229	2,3	4 589	2 617	1 972	62	1
304 384	117 548	89 724	52 182	29 974	14 956	2,1	29 427	19 758	9 669	362	2
30 908	11 603	7 663	5 246	3 897	2 499	2,3	5 213	2 937	2 276	79	3
22 804	7 359	6 463	4 368	2 842	1 772	2,4	1 748	1 077	671	14	4
48 549	13 724	15 903	9 946	5 872	3 104	2,3	2 403	1 418	985	38	5
106 411	34 597	32 956	19 731	12 234	6 893	2,3	7 190	4 057	3 133	127	6
16 839	2 929	3 522	2 937	2 923	4 528	3,3	698	528	170	7	7
4 110	1 095	1 050	851	687	427	2,6	633	494	139	3	8
78 347	15 614	21 287	16 844	13 778	10 824	2,8	3 434	1 654	1 780	90	9
9 909	2 227	2 825	2 061	1 595	1 201	2,7	841	346	495	32	10
494	94	126	79	105	90	3,0	296	207	89	1	11
6 256	1 712	1 695	1 256	963	630	2,5	948	269	679	5	12
1 406	256	341	318	247	244	3,0	129	107	22	2	13
9 917	1 988	2 847	2 319	1 689	1 074	2,7	327	251	76	7	14
1 378	300	346	267	257	208	2,9	104	62	42	7	15
18 960	2 777	4 195	3 495	3 673	4 820	3,3	1 345	1 106	239	29	16
2 626	579	740	525	454	328	2,7	330	189	141	6	17
706	92	161	145	147	161	3,3	295	291	4	3	18
550	61	110	101	118	160	3,6	254	253	1	4	19
1 367	365	356	264	222	160	2,6	151	63	88	5	20
473	95	116	80	101	81	2,9	180	180	-	5	21
27 637	4 226	6 588	5 346	5 098	6 379	3,3	1 184	721	463	43	22
251	35	60	46	43	67	3,4	124	64	60	1	23
679	99	166	130	122	162	3,3	170	170	-	1	24
1 110	198	299	234	213	166	2,9	128	57	71	5	25
1 700	367	477	354	289	213	2,7	116	112	4	2	26
1 357	353	362	225	237	180	2,7	222	89	133	7	27
43 190	9 017	12 280	9 632	7 604	4 657	2,7	2 678	1 699	979	61	28
147	18	44	26	25	34	3,2	108	49	59	5	29
699	106	205	162	141	85	2,9	140	139	1	3	30
1 190	226	317	301	224	122	2,7	116	61	55	3	31
1 402	465	359	230	207	141	2,4	212	70	142	6	32
1 995	471	659	408	281	176	2,5	671	367	304	13	33
6 275	1 393	1 713	1 422	1 109	638	2,7	245	221	24	5	34
2 254	486	688	472	390	218	2,6	195	61	134	5	35
2 519	526	704	604	457	228	2,7	489	488	1	4	36
42 831	7 186	11 277	9 480	8 197	6 691	3,0	1 280	1 088	192	24	37
2 558	559	661	554	444	340	2,8	105	25	80	1	38
3 784	747	1 036	868	673	460	2,8	829	739	90	5	39
3 021	688	715	612	558	448	2,8	170	170	-	13	40
446	61	116	96	93	80	3,1	116	107	9	1	41
33 873	5 934	8 700	6 944	6 541	5 754	3,0	2 079	1 053	1 026	24	42
3 954	997	1 167	745	625	420	2,6	196	20	176	3	43
3 662	889	1 126	687	592	368	2,6	1 249	510	739	3	44
1 381	226	378	332	263	182	2,9	143	109	34	2	45

10. WOHNBERECHTIGTE BEVOELKERUNG IN PRIVATHAUSHALTEN
NACH KREISFREIEN STAEDTEN, LANDKREISEN UND GEMEINDEN MIT

LFD. NR.	KREISFREIE STADT LANDKREIS AUSGEWAELTE GEMEINDE	WOHNBERECHTIGTE BEVOELKERUNG					
		INSGESAMT			DARUNTER IN PRIVATHAUSHALTEN		
		INSGESAMT	MAENNLICH	WEIBLICH	INSGESAMT	MAENNLICH	WEIBLICH
46	LANDKREIS ERBACH	76 285	37 040	39 245	75 471	36 632	38 839
47	DARUNTER ERBACH, ST.	7 237	3 391	3 846	7 071	3 335	3 736
48	REICHELDSHEIM I.ODW.	3 216	1 569	1 647	3 065	1 506	1 559
49	SANDBACH	2 963	1 541	1 422	2 763	1 415	1 348
50	LANDKREIS FRIEDBERG	181 653	87 604	94 049	178 389	85 903	92 486
51	DARUNTER BURGHOLZHAUSEN V.D.H.	2 191	1 067	1 124	2 082	1 007	1 075
52	BUTZBACH, ST.	10 342	5 264	5 078	9 713	4 662	5 051
53	FRIEDBERG, ST.	17 376	8 267	9 109	16 771	7 909	8 862
54	ILBENSTADT	2 381	1 119	1 262	2 278	1 118	1 160
55	NAUHEIM, BAD, ST.	14 796	6 134	8 662	13 906	5 994	7 912
56	UBER-ROSBACH, ST.	3 438	1 709	1 729	3 301	1 638	1 663
57	ROCKENBERG	2 550	1 333	1 217	2 332	1 124	1 208
58	VILBEL, BAD, ST.	18 288	8 836	9 452	18 044	8 737	9 307
59	LANDKREIS GELNHAUSEN	93 334	44 931	48 403	91 771	44 226	47 545
60	DARUNTER GELNHAUSEN, ST.	7 828	3 628	4 200	7 486	3 437	4 049
61	HAILER	3 378	1 618	1 760	3 278	1 554	1 724
62	MEERHOLZ	2 859	1 310	1 549	2 565	1 241	1 324
63	ORB, BAD, ST.	8 265	3 649	4 616	8 002	3 575	4 427
64	WAECHTERSACH, ST.	4 561	2 108	2 453	4 459	2 066	2 393
65	FREIGERICHT	12 362	6 077	6 285	12 220	5 996	6 224
66	LANDKREIS GIESSEN	118 846	58 516	60 330	117 019	57 129	59 890
67	DARUNTER GROSSEN-BUSECK	3 767	1 878	1 889	3 634	1 778	1 856
68	HUNGEN, ST.	4 082	2 036	2 046	3 869	1 889	1 980
69	LAUBACH, ST.	3 815	1 884	1 931	3 439	1 656	1 783
70	LICH, ST.	4 460	3 089	3 371	6 174	2 939	3 235
71	LULLAR	5 453	2 885	2 568	5 011	2 451	2 560
72	MAINZLAR	1 558	821	737	1 419	682	737
73	LANDKREIS GROSS-GERAU	216 232	109 770	106 462	207 543	102 331	105 212
74	DARUNTER BISCHOFDSHEIM	10 348	5 291	5 057	9 985	4 933	5 052
75	GINSHEIM-GUSTAVSBURG	15 652	7 972	7 680	15 017	7 385	7 632
76	GODDELAU	5 084	2 542	2 542	3 881	1 909	1 972
77	GROSS-GERAU, ST.	13 284	6 344	6 940	13 052	6 267	6 785
78	KELSTERBACH, ST.	15 082	7 869	7 213	14 599	7 417	7 182
79	RAUNHEIM, ST.	13 696	6 989	6 707	13 395	6 691	6 704
80	RUESSELSHEIM, ST.	60 387	31 964	28 423	55 270	27 163	28 107
81	WALLDORF, ST.	12 924	6 439	6 485	12 779	6 307	6 472
82	LANDKREIS HANAU	141 036	69 692	71 344	139 337	68 499	70 838
83	DARUNTER BERGEN-ENKHEIM, ST.	14 968	7 304	7 664	14 824	7 276	7 548
84	BISCHOFDSHEIM	9 754	4 789	4 965	9 491	4 666	4 825
85	GROSSAUHEIM, ST.	14 199	7 161	7 038	13 761	6 752	7 009
86	GROSSKRUTENBURG	6 235	3 248	2 987	6 024	3 048	2 976
87	KILIANSTAEDTEN	4 638	2 361	2 277	4 433	2 168	2 265
88	LANDKREIS LAUTERBACH	46 418	22 313	24 105	46 070	22 212	23 858
89	DARUNTER LAUTERBACH, ST.	10 317	4 787	5 530	10 208	4 767	5 441
90	SCHLITZ, ST.	5 692	2 665	3 027	5 544	2 620	2 924
91	LANDKREIS LIMBURG	94 820	45 506	49 314	92 536	44 504	48 032
92	DARUNTER DEHRN	2 022	991	1 031	1 886	919	967
93	HADAMAR, ST.	6 635	3 154	3 481	5 909	2 774	3 135
94	LIMBURG A.D.LAHN, ST.	15 901	7 294	8 607	14 838	6 877	7 961
95	LANDKREIS MAIN-TAUNUS-KREIS	190 895	93 875	97 020	187 034	91 365	95 669
96	DARUNTER EPPENHAIN	898	441	457	767	360	407
97	ESCHBURN, ST.	11 115	5 689	5 426	10 879	5 474	5 405
98	FLOERSHEIM, ST.	10 337	5 109	5 228	10 077	4 945	5 132
99	HATTERSHEIM	9 524	4 631	4 893	9 409	4 554	4 855
100	HOCHHEIM A.M., ST.	10 425	5 064	5 361	10 254	4 999	5 255
101	HOFHEIM A.TS., ST.	18 909	8 964	9 945	18 204	8 739	9 465

NACH HAUSHALTSGROESSE SOWIE IN ANSTALTEN
EINER ANSTALTSBEVOELKERUNG VON 100 UND MEHR PERSONEN

PRIVATHAUSHALTE						DURCH- SCHNITT- LICHE HAUS- HALTS- GROESSE	ANSTALTSBEVOELKERUNG			ZAHL DER AN- STALTEN	LFD. NR.
INSGESAMT	DAVON MIT						INSGESAMT	MAENNLICH	WEIBLICH		
	1	2	3	4	5 UND MEHR						
WOHNBERECHTIGTEN PERSON(EN)											
25 139	4 943	6 612	4 869	4 269	4 446	3,0	814	408	406	24	46
2 664	618	797	542	437	270	2,6	166	56	110	4	47
1 049	201	295	208	170	175	2,9	151	63	88	2	48
1 092	355	232	233	172	100	2,5	200	126	74	2	49
63 715	14 196	17 213	13 343	10 662	8 301	2,7	3 264	1 701	1 563	73	50
724	132	214	163	120	95	2,8	109	60	49	4	51
3 771	1 007	1 095	729	581	359	2,5	629	602	27	6	52
6 620	1 962	1 821	1 259	924	654	2,5	605	358	247	10	53
680	106	163	125	126	160	3,3	103	1	102	1	54
6 338	2 504	1 771	1 029	634	400	2,1	890	140	750	33	55
1 130	211	301	263	204	151	2,9	137	71	66	2	56
689	111	133	126	154	165	3,3	218	209	9	1	57
7 127	1 888	2 062	1 544	1 053	580	2,5	244	99	145	3	58
29 762	5 142	7 683	6 106	5 444	5 387	3,0	1 563	705	858	45	59
2 904	777	834	591	412	290	2,5	342	191	151	9	60
1 064	136	296	232	246	154	3,0	100	64	36	1	61
888	148	275	190	151	124	2,8	294	69	225	2	62
2 972	704	889	564	471	340	2,6	263	74	189	13	63
1 637	374	472	342	266	183	2,7	102	42	60	3	64
3 822	584	887	817	782	752	3,1	142	81	61	7	65
38 134	6 900	9 494	7 628	7 194	6 918	3,0	1 827	1 387	440	38	66
1 228	222	306	279	242	179	2,9	133	100	33	1	67
1 578	318	344	286	258	172	2,8	213	147	66	3	68
1 200	280	317	199	208	196	2,8	376	228	148	7	69
2 272	556	608	459	383	266	2,7	286	150	136	5	70
1 799	349	526	398	313	213	2,7	442	434	8	7	71
430	48	109	89	98	86	3,3	139	139	-	3	72
74 747	15 216	20 952	17 247	12 949	8 383	2,7	8 689	7 439	1 250	75	73
3 839	903	1 157	849	605	325	2,6	363	358	5	7	74
5 500	1 140	1 625	1 254	897	584	2,7	635	587	48	9	75
1 325	241	340	296	268	180	2,9	1 208	633	570	2	76
5 008	1 291	1 417	1 009	816	475	2,6	232	77	155	5	77
5 901	1 782	1 558	1 273	812	476	2,4	483	452	31	9	78
4 691	865	1 214	1 155	906	551	2,8	301	298	3	4	79
19 931	3 629	5 835	4 915	3 555	1 997	2,7	5 117	4 801	316	22	80
4 949	1 218	1 448	1 080	797	406	2,5	145	132	13	5	81
49 810	9 408	14 267	11 804	8 758	5 573	2,7	1 699	1 193	506	36	82
5 937	1 493	1 818	1 390	807	429	2,4	144	28	116	2	83
3 476	634	1 042	867	625	308	2,7	263	123	140	7	84
5 235	1 159	1 633	1 139	827	477	2,6	438	409	29	6	85
2 032	333	570	441	399	289	2,9	211	200	11	6	86
1 487	191	398	406	312	180	2,9	205	193	12	2	87
13 978	2 804	3 010	2 317	2 298	3 549	3,2	348	101	247	17	88
4 151	1 343	1 055	779	663	321	2,4	109	20	89	3	89
1 898	352	550	365	342	289	2,9	148	45	103	6	90
31 055	6 119	8 063	6 054	5 684	5 135	2,9	2 284	1 002	1 282	28	91
572	95	128	110	103	136	3,2	136	72	64	3	92
2 105	488	592	389	326	310	2,8	726	380	346	6	93
5 620	1 506	1 546	1 136	766	666	2,6	1 063	417	646	10	94
69 003	15 274	19 427	15 202	11 979	7 121	2,7	3 861	2 510	1 351	106	95
265	56	72	48	48	41	2,8	131	81	50	3	96
4 319	1 190	1 219	884	694	332	2,5	236	215	21	5	97
3 728	787	1 099	860	594	388	2,7	260	164	96	10	98
3 576	862	994	823	566	331	2,6	115	77	38	3	99
3 857	920	1 072	850	629	386	2,6	171	65	106	6	100
6 641	1 411	1 874	1 449	1 201	706	2,7	705	225	480	17	101

10. WOHNBERECHTIGTE BEVÖLKERUNG IN PRIVATHAUSHALTEN
NACH KREISFREIEN STÄDTEN, LANDKREISEN UND GEMEINDEN MIT

LFD. NR.	KREISFREIE STADT LANDKREIS AUSGEWAHLTE GEMEINDE	WOHNBERECHTIGTE BEVÖLKERUNG					
		INSGESAMT			DARUNTER IN PRIVATHAUSHALTEN		
		INSGESAMT	MAENNLICH	WEIBLICH	INSGESAMT	MAENNLICH	WEIBLICH
NACH MAIN-TAUNUS-KREIS							
102	KELKHEIM, ST.	16 478	8 177	8 301	16 245	7 991	8 254
103	KRIFTTEL	6 615	3 511	3 104	6 039	2 935	3 104
104	OBERLIEDERBACH	1 412	814	598	1 223	625	598
105	RUPPERTSHAIN	2 103	1 026	1 077	1 901	904	997
106	SODEN AM TAUNUS, BAD, ST.	10 443	4 841	5 602	10 053	4 661	5 392
107	LANDKREIS OBERLAHNKREIS	60 986	29 636	31 350	59 576	28 878	30 698
108	DARUNTER WEILBURG, ST.	6 109	2 958	3 151	5 725	2 686	3 039
109	WEILMUNSTER, MARKTFL.	4 172	1 970	2 202	3 243	1 519	1 724
110	LANDKREIS OBERTAUNUSKREIS	132 393	62 285	70 108	127 442	60 122	67 320
111	DARUNTER FALKENSTEIN	3 349	1 567	1 782	2 851	1 361	1 490
112	HOMBURG V.D.H., BAD, ST.	42 661	19 492	23 169	41 116	18 915	22 201
113	KÖNIGSTEIN I.TS., ST.	8 343	3 839	4 504	7 661	3 525	4 136
114	KOEPPERN	4 676	2 251	2 425	4 242	2 034	2 208
115	KRONBERG/TS., ST.	7 584	3 460	4 124	7 452	3 451	4 001
116	MAHMOLSHAIN	1 902	904	998	1 677	831	846
117	OBERHÖCHSTADT/TS.	4 108	1 955	2 153	3 933	1 894	2 039
118	OBERURSEL/TAUNUS, ST.	25 389	11 986	13 403	24 455	11 569	12 886
119	STIERSTADT	3 619	1 888	1 731	3 461	1 731	1 730
120	LANDKREIS OFFENBACH	256 248	125 935	130 313	252 740	123 166	129 574
121	DARUNTER DIETZENBACH	12 608	6 312	6 296	12 339	6 137	6 202
122	HAUSEN	9 328	4 655	4 673	9 064	4 447	4 617
123	HEUSENSTAMM, ST.	13 151	6 539	6 612	12 997	6 385	6 612
124	KLEIN-AUHEIM	7 081	3 517	3 564	6 961	3 397	3 564
125	KLEIN-KROTZENBURG	5 141	2 521	2 620	4 957	2 430	2 527
126	LANGEN, ST.	30 584	14 795	15 789	29 978	14 459	15 519
127	MUEHLHEIM AM MAIN, ST.	20 668	10 403	10 265	20 337	10 072	10 265
128	NEU-ISENBURG, ST.	35 364	17 055	18 309	34 848	16 582	18 266
129	SPRENDLINGEN, ST.	23 106	11 316	11 790	22 667	10 912	11 755
130	STEINHEIM AM MAIN, ST.	9 848	4 827	5 021	9 561	4 572	4 989
131	LANDKREIS RHEINGAUKREIS	62 776	29 675	33 101	59 407	28 297	31 110
132	DARUNTER AULHAUSEN	1 632	951	681	901	441	460
133	ERBACH/RHEINGAU	3 998	1 812	2 186	2 956	1 407	1 549
134	GEISENHEIM, ST.	8 711	4 169	4 542	8 385	4 076	4 309
135	KIEDRICH	3 629	1 566	2 063	3 189	1 517	1 672
136	LORCH, ST.	3 713	1 925	1 788	3 467	1 713	1 754
137	RUEDESHEIM AM RHEIN, ST.	7 508	3 437	4 071	7 290	3 412	3 878
138	LANDKREIS SCHLUECHTERN	45 693	21 961	23 732	45 302	21 756	23 546
139	DARUNTER SCHLUECHTERN, ST.	12 627	5 985	6 642	12 420	5 890	6 530
140	LANDKREIS UNTERTAUNUSKREIS	73 044	35 963	37 081	71 480	34 948	36 532
141	DARUNTER IDSTEIN, ST.	9 382	4 702	4 680	8 796	4 288	4 508
142	KETTENBACH	1 910	1 065	845	1 679	834	845
143	SCHWALBACH, BAD, ST.	6 159	2 820	3 339	5 859	2 729	3 130
144	LANDKREIS USINGEN	34 065	16 547	17 522	33 799	16 382	17 417
145	LANDKREIS WETZLAR	161 556	79 469	82 087	158 107	76 893	81 214
146	DARUNTER BRAUNFELS, ST.	4 374	2 028	2 346	4 121	1 939	2 182
147	BURGSOLMS	4 282	2 205	2 077	4 038	1 980	2 058
148	EHRENSHAUSEN	4 336	2 244	2 092	4 189	2 112	2 077
149	GREIFENSTEIN	870	443	427	699	328	371
150	HERMANNSTEIN	3 718	1 952	1 766	3 499	1 740	1 759
151	OBERBIELE	2 670	1 243	1 427	2 541	1 233	1 308
152	RECHTENBACH	1 939	951	988	1 822	888	934
153	WETZLAR, ST.	37 951	18 549	19 402	36 083	17 053	19 030
154	REG.BEZ.ZUSAMMEN	4 124 361	1 997 839	2 126 522	4 017 832	1 930 651	2 087 181

NACH HAUSHALTSGRÖSSE SOWIE IN ANSTALTEN
EINER ANSTALTSBEVÖLKERUNG VON 100 UND MEHR PERSONEN

PRIVATHAUSHALTE						DURCH- SCHNITT- LICHE HAUS- HALTS- GRÖSSE	ANSTALTSBEVÖLKERUNG			ZAHL DER AN- STALTEN	LFD. NR.
INSGESAMT	DAVON MIT						INSGESAMT	MAENNLICH	WEIBLICH		
	1	2	3	4	5 UND MEHR						
WOHNBERECHTIGTEN PERSON(EN)											
5 986	1 345	1 628	1 268	1 152	593	2,7	233	186	47	8	102
2 261	523	649	480	386	223	2,6	576	576	-	3	103
478	119	145	101	74	39	2,5	189	189	-	4	104
662	131	184	145	108	94	2,8	202	122	80	1	105
4 334	1 470	1 288	756	518	302	2,3	390	180	210	10	106
19 328	3 489	4 808	3 856	3 448	3 727	3,0	1 410	758	652	12	107
2 284	696	620	430	302	236	2,5	384	272	112	4	108
1 222	335	309	237	203	138	2,6	929	451	478	1	109
50 324	13 850	14 623	9 982	7 383	4 486	2,5	4 951	2 163	2 788	101	110
1 125	378	265	192	156	134	2,5	498	206	292	4	111
17 161	5 469	5 041	3 100	2 250	1 301	2,3	1 545	577	968	43	112
2 970	873	797	527	445	328	2,5	682	314	368	17	113
1 585	323	506	357	246	153	2,6	434	217	217	3	114
3 161	1 066	916	534	396	249	2,3	132	9	123	3	115
616	142	175	128	104	67	2,7	225	73	152	2	116
1 450	269	455	340	257	129	2,7	175	61	114	1	117
9 637	2 645	2 791	1 962	1 362	877	2,5	934	417	517	19	118
1 252	250	353	296	220	133	2,7	158	157	1	1	119
94 438	20 409	27 592	21 597	16 138	8 702	2,6	3 508	2 769	739	69	120
4 586	972	1 294	1 062	857	401	2,6	269	175	94	9	121
3 216	531	900	867	614	304	2,8	264	208	56	3	122
4 701	940	1 293	1 086	886	496	2,7	154	154	-	3	123
2 511	443	769	621	425	253	2,7	120	120	-	4	124
1 698	323	439	383	303	250	2,9	184	91	93	3	125
11 310	2 498	3 382	2 503	1 930	997	2,6	606	336	270	9	126
7 846	1 820	2 421	1 762	1 176	667	2,5	331	331	-	4	127
14 477	4 044	4 568	3 003	2 021	841	2,4	516	473	43	10	128
8 945	2 165	2 688	2 084	1 402	606	2,5	439	404	35	7	129
3 668	825	1 161	803	572	307	2,6	287	255	32	4	130
21 891	5 144	6 189	4 439	3 639	2 480	2,7	3 369	1 378	1 991	39	131
294	46	73	73	54	48	3,0	731	510	221	2	132
1 062	232	306	224	168	132	2,7	1 042	405	637	5	133
3 282	999	843	598	507	335	2,5	326	93	233	5	134
1 100	199	296	257	205	143	2,8	440	49	391	4	135
1 239	295	295	251	250	148	2,7	246	212	34	4	136
2 812	774	799	514	426	299	2,5	218	25	193	9	137
13 974	2 413	3 272	2 583	2 572	3 134	3,2	391	205	186	15	138
4 081	774	1 067	781	730	729	3,0	207	95	112	5	139
24 665	4 898	6 783	5 091	4 283	3 610	2,8	1 564	1 015	549	37	140
3 444	1 012	942	627	517	346	2,5	586	414	172	4	141
505	64	119	110	98	114	3,3	231	231	-	2	142
2 275	608	657	460	338	212	2,5	300	91	209	8	143
11 168	1 920	3 116	2 246	1 952	1 934	3,0	270	165	105	14	144
53 562	9 877	13 994	11 705	9 987	7 999	2,9	3 449	2 576	873	48	145
1 609	430	468	322	240	149	2,5	253	89	164	7	146
1 345	179	384	319	272	191	3,0	244	225	19	4	147
1 383	246	327	309	274	227	3,0	147	132	15	4	148
249	47	66	60	49	27	2,8	171	115	56	1	149
1 239	251	303	297	249	139	2,8	219	212	7	4	150
853	120	250	194	172	117	2,9	129	10	119	1	151
539	78	119	106	92	144	3,3	117	63	54	2	152
13 606	3 306	3 826	2 941	2 206	1 327	2,6	1 868	1 496	372	15	153
1 518 360	393 738	424 779	303 178	228 674	167 991	2,6	106 529	67 188	39 341	1 737	154

10. WOHNBERECHTIGTE BEVÖLKERUNG IN PRIVATHAUSHALTEN
NACH KREISFREIEN STAEDTEN, LANDKREISEN UND GEMEINDEN MIT

LFD. NR.	KREISFREIE STADT LANDKREIS AUSGEWAHLTE GEMEINDE	WOHNBERECHTIGTE BEVÖLKERUNG					
		INSGESAMT			DARUNTER IN PRIVATHAUSHALTEN		
		INSGESAMT	MAENNlich	WEIBlich	INSGESAMT	MAENNlich	WEIBlich
RB KASSEL							
155	KREISFREIE STADT FULDA	47 569	21 982	25 587	44 979	20 715	24 264
156	KREISFREIE STADT KASSEL	221 194	103 606	117 588	214 689	99 938	114 751
157	KREISFREIE STADT MARBURG A.O.LAHN	49 142	24 003	25 139	44 269	21 267	23 002
158	LANDKREIS ESCHWEGE	67 730	32 541	35 189	66 603	31 854	34 749
159	DARUNTER ESCHWEGE, ST.	23 626	11 084	12 542	22 684	10 450	12 234
160	WOMMEN	443	198	245	332	172	160
161	LANDKREIS FRANKENBERG	54 381	27 046	27 335	52 868	25 791	27 077
162	DARUNTER BATTENBERG/EDER, ST.	2 358	1 167	1 191	2 243	1 101	1 142
163	HOMBERG-BEZ. KASSEL, ST.	9 851	4 761	5 090	9 444	4 447	4 997
164	HAINA / KLOSTER	1 647	1 141	506	802	373	429
165	LANDKREIS FRITZLAR-HOMBERG	86 584	42 864	43 720	84 325	41 149	43 176
166	DARUNTER FRITZLAR, ST.	9 494	4 987	4 507	8 295	3 986	4 309
167	HOMBERG-BEZ. KASSEL, ST.	7 459	3 516	3 943	6 952	3 222	3 730
168	OBERURFF-SCHIFFELBORN	646	406	240	489	257	232
169	WABERN	2 841	1 430	1 411	2 722	1 311	1 411
170	LANDKREIS FULDA	112 519	54 440	58 079	111 612	54 059	57 553
171	DARUNTER DIRLOS	1 119	540	579	963	478	485
172	LANGENBIEBER	866	465	401	744	344	400
173	MABERZELL	1 559	768	791	1 457	716	741
174	SALZSCHLIRF, BAD	2 690	1 193	1 497	2 569	1 173	1 396
175	LANDKREIS HERSFELD	75 814	36 779	39 035	75 018	36 304	38 714
176	DARUNTER HERSFELD, BAD, ST.	24 206	11 194	13 012	23 979	11 140	12 839
177	NIEDERLAULA	2 248	1 031	1 217	2 124	1 004	1 120
178	PETERSBERG	901	643	258	521	263	258
179	LANDKREIS HOFGEISMAR	61 424	29 571	31 853	60 361	29 034	31 327
180	DARUNTER HOFGEISMAR, ST.	9 035	4 167	4 868	8 466	3 919	4 547
181	IMMENHAUSEN, ST.	4 592	2 218	2 374	4 456	2 131	2 325
182	LIPPOLDSBERG	2 017	1 002	1 015	1 816	874	942
183	LANDKREIS HUENFELD	37 662	18 368	19 294	36 620	17 736	18 884
184	DARUNTER BUCHENAU	674	363	311	552	262	290
185	HUENFELD, ST.	7 351	3 563	3 788	6 726	3 141	3 585
186	LANDKREIS KASSEL	100 712	49 765	50 947	99 780	49 085	50 695
187	DARUNTER BAUNATAL, ST.	13 095	6 589	6 506	12 880	6 448	6 432
188	LOHFELDEN	8 067	4 047	4 020	7 962	3 964	3 998
189	UEBERKAUFUNGEN	6 060	2 948	3 112	5 918	2 844	3 074
190	FULDATAL	9 679	4 805	4 874	9 511	4 637	4 874
191	LANDKREIS MARBURG	118 698	58 982	59 716	116 176	57 124	59 052
192	DARUNTER AMONEBURG, ST.	1 315	703	612	1 173	580	593
193	CAPPEL	5 291	2 703	2 588	5 115	2 533	2 582
194	NEUSTADT, ST.	6 359	3 143	3 216	6 105	2 927	3 178
195	STADT ALLENDORF, KR. MBG.	16 051	8 595	7 456	14 891	7 522	7 369
196	WEHRDA	3 831	1 731	2 100	3 539	1 730	1 809
197	WEHRSHAUSEN	789	413	376	673	353	320
198	WETTER/HESS.-NASS., ST.	3 041	1 463	1 578	2 941	1 422	1 519

NACH HAUSHALTSGROSSE SOWIE IN ANSTALTEN
EINER ANSTALTSBEVÖLKERUNG VON 100 UND MEHR PERSONEN

PRIVATHAUSHALTE						DURCH- SCHNITT- LICHE HAUS- HALTS- GROSSE	ANSTALTSBEVOELKERUNG			ZAHL DER AN- STALTEN	LFD. NR.
INSGESAMT	DAVON MIT						INSGESAMT	MAENNlich	WEIBlich		
	1	2	3	4	5 UND MEHR						
WOHNBERECHTIGTEN PERSON(EN)											
17 663	5 318	4 672	3 299	2 565	1 809	2,5	2 590	1 267	1 323	32	155
88 270	25 673	26 908	17 558	11 719	6 412	2,4	6 505	3 668	2 837	130	156
20 627	9 754	4 348	2 883	2 068	1 574	2,1	4 873	2 736	2 137	121	157
22 653	4 503	6 150	4 542	3 780	3 678	2,9	1 127	687	440	32	158
8 850	2 274	2 701	1 774	1 293	808	2,5	942	634	308	29	159
97	18	18	17	20	24	3,4	111	26	85	1	160
15 028	2 255	3 048	2 628	2 787	4 310	3,5	1 513	1 255	258	16	161
681	118	137	127	136	163	3,2	115	66	49	3	162
3 307	726	838	687	608	448	2,8	407	314	93	3	163
270	68	60	47	44	51	2,9	845	768	77	2	164
26 553	4 325	6 399	5 333	5 196	5 300	3,1	2 259	1 715	544	30	165
2 806	638	633	538	546	451	2,9	1 199	1 001	198	9	166
2 495	593	654	464	461	323	2,7	507	294	213	10	167
149	33	28	28	20	40	3,2	157	149	8	1	168
916	163	255	196	154	148	2,9	119	119	-	3	169
34 392	5 626	7 813	6 679	6 836	7 438	3,2	907	381	526	24	170
314	61	69	65	66	53	3,0	156	62	94	1	171
232	33	62	51	33	53	3,2	122	121	1	1	172
435	52	104	93	91	95	3,3	102	52	50	1	173
982	288	254	181	147	112	2,6	121	20	101	5	174
24 782	4 500	6 284	5 110	4 666	4 222	3,0	796	475	321	15	175
9 292	2 362	2 702	1 939	1 464	825	2,5	227	54	173	12	176
707	152	153	142	137	123	3,0	124	27	97	1	177
159	15	42	35	38	29	3,2	380	380	-	1	178
20 472	3 978	5 445	4 179	3 569	3 301	2,9	1 063	537	526	24	179
3 156	771	875	629	545	336	2,6	569	248	321	10	180
1 691	410	473	379	283	146	2,6	136	87	49	2	181
600	116	156	121	101	106	3,0	201	128	73	1	182
10 475	1 614	2 187	1 819	1 954	2 901	3,4	1 042	632	410	18	183
175	31	45	28	33	38	3,1	122	101	21	1	184
2 398	584	595	471	418	330	2,8	625	422	203	6	185
35 317	6 387	9 815	8 566	6 727	3 822	2,8	932	680	252	20	186
4 258	674	981	1 055	955	593	3,0	215	141	74	2	187
2 868	531	849	700	488	300	2,7	105	83	22	3	188
2 160	441	617	522	364	216	2,7	142	104	38	3	189
3 398	601	990	824	639	344	2,7	168	168	-	1	190
34 445	5 420	7 337	6 605	6 526	8 557	3,3	2 522	1 858	664	44	191
406	100	89	78	78	61	2,8	142	123	19	3	192
1 912	522	475	367	332	216	2,6	176	170	6	2	193
2 055	341	587	438	370	319	2,9	254	216	38	2	194
4 718	722	1 091	1 063	1 012	830	3,1	1 160	1 073	87	13	195
1 333	385	319	248	220	161	2,6	292	1	291	2	196
218	45	49	43	36	45	3,0	116	60	56	2	197
953	154	241	211	178	169	3,0	100	41	59	1	198

10. WOHNBERECHTIGTE BEVÖLKERUNG IN PRIVATHAUSHALTEN
NACH KREISFREIEN STÄDTEN, LANDKREISEN UND GEMEINDEN MIT

LFD. NR.	KREISFREIE STADT LANDKREIS AUSGEWÄHLTE GEMEINDE	WOHNBERECHTIGTE BEVÖLKERUNG					
		INSGESAMT			DARUNTER IN PRIVATHAUSHALTEN		
		INSGESAMT	MAENNLICH	WEIBLICH	INSGESAMT	MAENNLICH	WEIBLICH
199	LANDKREIS MELSUNGEN	49 563	23 907	25 656	49 262	23 775	25 487
200	DARUNTER MELUNGEN, ST.	9 707	4 578	5 129	9 495	4 472	5 023
201	LANDKREIS ROTENBURG	60 218	29 500	30 718	59 321	28 784	30 537
202	DARUNTER ROTENBURG A.D.FULDA, ST.	9 523	4 613	4 910	8 988	4 198	4 790
203	SUNTRA, ST.	5 989	3 028	2 961	5 858	2 897	2 961
204	LANDKREIS WALDECK	97 254	46 672	50 582	94 665	45 416	49 249
205	DARUNTER AROLSEN, ST.	6 116	2 685	3 431	5 759	2 544	3 215
206	FLECHTDORF	610	323	287	508	267	241
207	HELSEN	2 099	1 044	1 055	1 839	885	954
208	KORBACH, ST.	18 243	8 710	9 533	17 777	8 469	9 308
209	MENGERINGHAUSEN, ST.	3 518	1 794	1 724	3 310	1 586	1 724
210	NEU-BERICH	269	134	135	141	68	73
211	WILDUNGEN, BAD, ST.	11 791	5 219	6 572	11 197	5 128	6 069
212	WILLINGEN	2 451	1 162	1 289	2 299	1 060	1 239
213	LANDKREIS WITZENHAUSEN	54 756	26 366	28 390	53 614	25 729	27 885
214	DARUNTER FUERSTENHAGEN	2 308	1 092	1 216	2 138	1 033	1 105
215	HESS.LICHTENAU, ST.	7 643	3 768	3 875	7 171	3 409	3 762
216	WITZENHAUSEN, ST.	7 971	3 659	4 312	7 682	3 562	4 120
217	LANDKREIS WOLFHAGEN	42 459	20 430	22 029	40 877	19 877	21 000
218	DARUNTER ENSTAL	3 826	1 550	2 276	2 716	1 286	1 430
219	WOLFHAGEN, ST.	7 071	3 449	3 622	6 762	3 220	3 542
220	LANDKREIS ZIEGENHAIN	57 407	28 393	29 014	55 574	26 982	28 592
221	DARUNTER SCHWARZENBORN, ST.	1 270	706	564	1 105	541	564
222	STEINA	445	254	191	297	141	156
223	TREYSA, ST.	9 166	4 674	4 492	7 990	3 773	4 217
224	ZIEGENHAIN, ST.	3 992	1 928	2 064	3 680	1 712	1 968
	REG.BEZ.ZUSAMMEN	1 395 086	675 215	719 871	1 360 613	654 619	705 994
	LAND INSGESAMT	5 519 447	2 673 054	2 846 393	5 378 445	2 585 270	2 793 175

NACH HAUSHALTSGRÖSSE SOWIE IN ANSTALTEN
EINER ANSTALTSBEVÖLKERUNG VON 100 UND MEHR PERSONEN

PRIVATHAUSHALTE							DURCH- SCHNITT- LICHE HAUS- HALTS- GRÖSSE	ANSTALTSBEVÖLKERUNG			ZAHL DER AN- STALTEN	LFD. NR.
INSGESAMT	DAVON MIT											
	1	2	3	4	5 UND MEHR							
	WOHNBERECHTIGTEN PERSON(EN)											
16 398	2 816	4 344	3 561	3 050	2 627	3,0	301	132	169	8	199	
3 646	878	1 047	798	617	306	2,6	212	106	106	3	200	
19 083	3 356	4 698	3 769	3 615	3 645	3,1	897	716	181	11	201	
3 298	804	868	678	551	397	2,7	535	415	120	5	202	
1 985	357	534	426	372	296	2,9	131	131	-	1	203	
30 209	5 794	7 264	5 638	5 274	6 239	3,1	2 589	1 256	1 333	113	204	
2 331	693	694	426	304	214	2,4	357	141	216	11	205	
137	20	19	28	24	46	3,7	102	56	46	2	206	
666	161	179	132	105	89	2,7	260	159	101	2	207	
6 442	1 467	1 710	1 348	1 159	758	2,7	466	241	225	8	208	
1 102	194	276	242	214	176	3,0	208	208	-	1	209	
37	2	10	6	3	16	3,8	128	66	62	1	210	
4 389	1 282	1 237	789	620	461	2,5	594	91	503	63	211	
679	108	160	121	119	171	3,3	152	102	50	8	212	
18 596	3 774	4 970	3 928	3 255	2 669	2,8	1 142	637	505	28	213	
765	164	212	157	141	91	2,7	170	59	111	3	214	
2 628	558	720	632	454	264	2,7	472	359	113	6	215	
3 015	830	858	613	433	281	2,5	289	97	192	8	216	
12 751	2 069	3 059	2 501	2 400	2 722	3,2	1 582	553	1 029	12	217	
958	181	273	202	186	116	2,8	1 110	264	846	1	218	
2 256	435	554	458	422	387	2,9	309	229	80	4	219	
17 333	2 974	4 137	3 285	3 192	3 745	3,2	1 833	1 411	422	39	220	
316	39	69	59	56	93	3,4	165	165	-	1	221	
91	13	20	19	19	20	3,2	148	113	35	1	222	
2 808	607	731	599	513	358	2,8	1 176	901	275	30	223	
1 310	289	352	277	214	178	2,8	312	216	96	3	224	
465 047	100 136	118 878	91 883	79 179	74 971	2,9	34 473	20 596	13 877	717		
1 983 407	493 874	543 657	395 061	307 853	242 962	2,7	141 002	87 784	53 218	2 454		

11. WOHNBEVOELKERUNG IM ANSTALTSBEREICH NACH ANSTALTSARTEN

TABELLE XI B/LK2

ANSTALTSART	WOHNBEVOELKERUNG IM ANSTALTSBEREICH INSGESAMT			DAVON					
				IN PRIVATHAUSHALTEN IM ANSTALTSBEREICH			ANSTALTSBEVOELKERUNG		
	INSG.	MAENNL.	WEIBL.	INSG.	MAENNL.	WEIBL.	INSG.	MAENNL.	WEIBL.
HEIM EINER UNTERRICHTSANSTALT FUER NICHT BEHINDERTE	7532	4643	2889	746	353	393	6786	4290	2496
HEIM EINER UNTERRICHTSANSTALT FUER BEHINDERTE MINDERJAEHRIGE	2154	1042	1112	132	72	60	2022	970	1052
HEIM EINER UNTERRICHTSANSTALT FUER BEHINDERTE ERWACHSENE	308	157	151	86	33	53	222	124	98
ERZIEHUNGSHEIM (NICHT JUGENDWOHNHEIM)	2296	1400	896	283	141	142	2013	1259	754
SAEUGLINGS- UND KLEINSTKINDERHEIM (FUER KINDER BIS UNTER 3 JAHRE ALT)	964	391	573	74	21	53	890	370	520
KINDERHEIM (FUER KINDER VON 3 BIS UNTER 14 JAHRE ALT NICHT KINDER- ERHOLUNGS- ODER FERIENHEIM NICHT SCHUELERWOHNHEIM NICHT KINDERDORF)	3325	1509	1816	220	78	142	3105	1431	1674
KINDERDORF	104	50	54	97	45	52	7	5	2
EINRICHTUNG ZUR EINGLIEDERUNG BEHINDERTER MINDERJAEHRIGER	1294	798	496	165	78	87	1129	720	409
EINRICHTUNG ZUR EINGLIEDERUNG BEHINDERTER ERWACHSENER	462	272	190	64	36	28	398	236	162
EINRICHTUNG ZUR PFLEGE BEHINDERTER (NICHT ALTENPFLEGEHEIM)	1147	549	598	74	41	33	1073	508	565
WOHNHEIM FUER BEHINDERTE	480	176	304	44	18	26	436	158	278
KRANKENHAUS ODER SANATORIUM (BZW. HEILSTAETTE) FUER TUBERKULOSEKRANKE	2109	719	1390	515	202	313	1594	517	1077
PSYCHIATRISCHES UND NEUROLOGISCHES KRANKENHAUS ODER SANATORIUM	10948	4961	5987	1218	559	659	9730	4402	5328
KRANKENHAUS ODER SANATORIUM (BZW. HEILSTAETTE) FUER SUCHTKRANKE UND -GEFAEHRDETE	83	66	17	28	14	14	55	52	3
KRANKENHAUS FUER CHRONISCH KRANKE ODER GERIATRISCHE KLINIK	77	7	70	8	3	5	69	4	65
SONSTIGES KRANKENHAUS ODER SANATORIUM (AUCH ENTBINDUNGSHEIM)	11236	1565	9671	1778	665	1113	9458	900	8558
ERHOLUNGS- ODER FERIENHEIM FUER MINDERJAEHRIGE	242	48	194	43	22	21	199	26	173
FAMILIENFERIENHEIM, FERIENDORF, FERIENKOLONIE	100	68	32	20	9	11	80	59	21
MUETTERERHOLUNGSHEIM	106	9	97	15	7	8	91	2	89
ALTENERHOLUNGSHEIM	36	13	23	9	5	4	27	8	19
SONSTIGES ERHOLUNGS- ODER FERIENHEIM FUER ERWACHSENE	432	122	310	131	55	76	301	67	234
HEIM FUER MUTTER UND KIND	21	4	17	-	-	-	21	4	17
JUGENDWOHNHEIM, LEHRLINGSHEIM	2753	1919	834	498	206	292	2255	1713	542
SCHUELERWOHNHEIM (NICHT HEIM EINER UNTERRICHTSANSTALT NICHT FERIENHEIM)	1835	1158	677	115	48	67	1720	1110	610
STUDENTENWOHNHEIM	5994	4132	1862	568	304	264	5426	3828	1598
BERUFSTAETIGEN-, LEDIGENWOHNHEIM	14756	12001	2755	1424	886	538	13332	11115	2217
UNTERNEHMENSEIGENES ARBEITERWOHNHEIM ODER -LAGER SCHIFF	33620	30592	3028	1784	728	1056	31836	29864	1972
ALTENWOHNHEIM	4451	1012	3439	1603	422	1181	2848	590	2258
ALTENHEIM	14171	2933	11238	634	263	371	13537	2670	10867
ALTENPFLEGEHEIM	6429	1724	4705	445	179	266	5984	1545	4439
DURCHGANGS-, WOHNLAGER FUER VERTRIEBE- NE, FLUECHTLINGE, ZUWANDERER, AUSSIDLER	952	459	493	682	345	337	270	114	156

11. WOHNBEVÖLKERUNG IM ANSTALTSBEREICH NACH ANSTALTSARTEN

ANSTALTSART	WOHNBEVÖLKERUNG IM ANSTALTSBEREICH INSGESAMT			DAVON					
				IN PRIVATHAUSHALTEN IM ANSTALTSBEREICH			ANSTALTSBEVÖLKERUNG		
	INSG.	MAENNL.	WEIBL.	INSG.	MAENNL.	WEIBL.	INSG.	MAENNL.	WEIBL.
DURCHGANGS-, WOHLNLAGER FÜR AUSWANDERER ÜBERSEEHEIM	-	-	-	-	-	-	-	-	-
WOHNHEIM ODER -LAGER FÜR WOHNUNGSLOSE UND OBDACHLOSE	607	586	21	38	20	18	569	566	3
SONSTIGES WOHNHEIM	4025	2597	1428	323	216	107	3702	2381	1321
BEHERBERGUNGSSTAETTE, SOFERN DAS PERSONAL 11 UND MEHR IM BETRIEBS- GEBÄUDE WOHNENDE PERSONEN UMFASST (NICHT ERHOLUNGS- ODER FERIENHEIM)	1416	675	741	242	102	140	1174	573	601
ANSTALT FÜR RELIGIOSE ZWECKE (Z.B. KLOSTER, ORDENSHAUS)	2896	1037	1859	109	52	57	2787	985	1802
ANSTALT DER STREITKRÄFTE (KASERNE) ODER DER ÖFFENTLICHEN SICHERHEIT UND ORDNUNG	9291	9130	161	312	151	161	8979	8979	-
STRAF- UND VERWAHRANSTALT	2352	2267	85	33	16	17	2319	2251	68
GEFÄHRLICHENKRANKENANSTALT	-	-	-	-	-	-	-	-	-
INSGESAMT	151004	90791	60213	14560	6395	8165	136444	84396	52048

12. ANSTALTSBEVOELKERUNG NACH ANSTALTSART, ALTERSGRUPPEN UND FAMILIENSTAND

TABELLE XI B/LK3

ANSTALTSART ALTER VON ... BIS UNTER ... JAHREN	ANSTALTSBEVOELKERUNG			FAMILIENSTAND								
				LEDIG			VERHEIRATET			VERWITWET, GESCHIEDEN		
	INSGES.	MAENNL.	WEIBL.	INSGES.	MAENNL.	WEIBL.	INSGES.	MAENNL.	WEIBL.	INSGES.	MAENNL.	WEIBL.
HEIM EINER UNTERRICHTSANSTALT FUER NICHT BEHINDERTE												
UNTER 15	1 334	900	434	1 334	900	434	-	-	-	-	-	-
15 - 18	1 374	752	622	1 374	752	622	-	-	-	-	-	-
18 - 21	1 933	1 314	619	1 924	1 311	613	9	3	6	-	-	-
21 - 25	905	725	180	836	669	167	68	56	12	1	-	1
25 - 45	756	492	264	629	379	250	122	112	10	5	1	4
45 - 65	274	67	207	251	60	191	10	7	3	13	-	13
65 U. MEHR	210	40	170	201	36	165	3	2	1	6	2	4
ZUSAMMEN	6 786	4 290	2 496	6 549	4 107	2 442	212	180	32	25	3	22
HEIM EINER UNTERRICHTSANSTALT FUER BEHINDERTE MINDERJAEHRIGE												
UNTER 15	900	570	330	900	570	330	-	-	-	-	-	-
15 - 18	260	134	126	260	134	126	-	-	-	-	-	-
18 - 21	171	65	106	170	65	105	1	-	1	-	-	-
21 - 25	117	44	73	112	43	69	5	1	4	-	-	-
25 - 45	307	114	193	224	78	146	78	34	44	5	2	3
45 - 65	199	38	161	149	24	125	38	13	25	12	1	11
65 U. MEHR	68	5	63	59	3	56	5	1	4	4	1	3
ZUSAMMEN	2 022	970	1 052	1 874	917	957	127	49	78	21	4	17
HEIM EINER UNTERRICHTSANSTALT FUER BEHINDERTE ERWACHSENE												
UNTER 15	-	-	-	-	-	-	-	-	-	-	-	-
15 - 18	63	35	28	63	35	28	-	-	-	-	-	-
18 - 21	65	24	41	64	24	40	1	-	1	-	-	-
21 - 25	14	9	5	13	8	5	1	1	-	-	-	-
25 - 45	34	27	7	15	9	6	16	16	-	3	2	1
45 - 65	23	17	6	6	3	3	8	8	-	9	6	3
65 U. MEHR	23	12	11	4	1	3	6	5	1	13	6	7
ZUSAMMEN	222	124	98	165	80	85	32	30	2	25	14	11
ERZIEHUNGSHEIM (NICHT JUGENDWOHNH.)												
UNTER 15	743	530	213	743	530	213	-	-	-	-	-	-
15 - 18	662	429	233	662	429	233	-	-	-	-	-	-
18 - 21	265	200	63	263	200	63	-	-	-	-	-	-
21 - 25	42	28	14	39	27	12	3	1	2	-	-	-
25 - 45	109	44	65	99	41	58	8	3	5	2	-	2
45 - 65	121	22	99	107	16	91	8	6	2	6	-	6
65 U. MEHR	73	6	67	71	6	65	-	-	-	2	-	2
ZUSAMMEN	2 013	1 259	754	1 984	1 249	735	19	10	9	10	-	10
SAEUGLINGS- UND KLEINSTKINDERHEIM (FUER KINDER BIS UNTER 3 JAHRE ALT)												
UNTER 15	645	361	284	645	361	284	-	-	-	-	-	-
15 - 18	75	5	70	75	5	70	-	-	-	-	-	-
18 - 21	48	-	48	48	-	48	-	-	-	-	-	-
21 - 25	19	-	19	18	-	18	-	-	-	1	-	1
25 - 45	45	3	42	40	2	38	1	-	1	4	1	3
45 - 65	41	1	40	38	1	37	1	-	1	2	-	2
65 U. MEHR	17	-	17	17	-	17	-	-	-	-	-	-
ZUSAMMEN	890	370	520	881	369	512	2	-	2	7	1	6
KINDERHEIM (FUER KINDER VON 3 BIS UNTER 14 JAHRE ALT, NICHT KINDER-ERHOLUNGS- ODER FERIENHEIM, NICHT SCHUELERWOHNHEIM, NICHT KINDERDORF)												
UNTER 15	2 352	1 321	1 031	2 352	1 321	1 031	-	-	-	-	-	-
15 - 18	222	66	156	222	66	156	-	-	-	-	-	-
18 - 21	108	9	99	106	9	97	2	-	2	-	-	-
21 - 25	57	5	52	53	5	48	3	-	3	1	-	1
25 - 45	118	7	111	102	4	98	10	3	7	6	-	6
45 - 65	123	7	116	111	4	107	5	2	3	7	1	6
65 U. MEHR	125	16	109	62	4	58	6	3	3	57	9	48
ZUSAMMEN	3 105	1 431	1 674	3 008	1 413	1 595	26	8	18	71	10	61
KINDERDORF												
UNTER 15	7	5	2	7	5	2	-	-	-	-	-	-
15 - 18	-	-	-	-	-	-	-	-	-	-	-	-
18 - 21	-	-	-	-	-	-	-	-	-	-	-	-
21 - 25	-	-	-	-	-	-	-	-	-	-	-	-
25 - 45	-	-	-	-	-	-	-	-	-	-	-	-
45 - 65	-	-	-	-	-	-	-	-	-	-	-	-
65 U. MEHR	-	-	-	-	-	-	-	-	-	-	-	-
ZUSAMMEN	7	5	2	7	5	2	-	-	-	-	-	-
EINRICHTUNG ZUR EINGLIEDERUNG BEHINDERTER MINDERJAEHRIGER												
UNTER 15	395	252	143	395	252	143	-	-	-	-	-	-
15 - 18	182	137	45	182	137	45	-	-	-	-	-	-
18 - 21	134	107	27	134	107	27	-	-	-	-	-	-
21 - 25	105	70	35	105	70	35	-	-	-	-	-	-
25 - 45	222	119	103	216	116	100	4	1	3	2	2	-
45 - 65	72	29	43	55	24	31	11	4	7	6	1	5
65 U. MEHR	19	6	13	15	4	11	2	2	-	2	-	2
ZUSAMMEN	1 129	720	409	1 102	710	392	17	7	10	10	3	7

12. ANSTALTSBEVÖLKERUNG NACH ANSTALTSART, ALTERSGRUPPEN UND FAMILIENSTAND

ANSTALTSART ALTER VON ... BIS UNTER ... JAHREN	ANSTALTSBEVÖLKERUNG			FAMILIENSTAND								
				LEDIG			VERHEIRATET			VERWITWET, GESCHIEDEN		
	INSGES.	MAENNL.	WEIBL.	INSGES.	MAENNL.	WEIBL.	INSGES.	MAENNL.	WEIBL.	INSGES.	MAENNL.	WEIBL.
EINRICHTUNG ZUR EINGLIEDERUNG BEHINDERTER ERWACHSENER												
UNTER 15	-	-	-	-	-	-	-	-	-	-	-	-
15 - 18	32	18	14	32	18	14	-	-	-	-	-	-
18 - 21	27	23	4	26	22	4	1	1	-	-	-	-
21 - 25	61	48	13	59	47	12	1	1	-	1	-	1
25 - 45	157	111	46	119	75	44	33	32	1	5	4	1
45 - 65	62	22	40	42	13	29	6	5	1	14	4	10
65 U. MEHR	59	14	45	23	3	20	2	2	-	34	9	25
ZUSAMMEN	398	236	162	301	178	123	43	41	2	54	17	37
EINRICHTUNG ZUR PFLEGE BEHINDERTER (NICHT ALTENPFLEGEHEIM)												
UNTER 15	126	79	47	126	79	47	-	-	-	-	-	-
15 - 18	56	37	19	56	37	19	-	-	-	-	-	-
18 - 21	59	42	17	59	42	17	-	-	-	-	-	-
21 - 25	59	44	15	58	43	15	1	1	-	-	-	-
25 - 45	259	152	107	250	149	101	2	-	2	7	3	4
45 - 65	213	87	126	168	73	95	19	7	12	26	7	19
65 U. MEHR	301	67	234	109	30	79	23	9	14	169	28	141
ZUSAMMEN	1 073	508	565	826	453	373	45	17	28	202	38	164
WOHNHEIM FÜR BEHINDERTE												
UNTER 15	-	-	-	-	-	-	-	-	-	-	-	-
15 - 18	4	-	4	4	-	4	-	-	-	-	-	-
18 - 21	25	11	14	25	11	14	-	-	-	-	-	-
21 - 25	43	25	18	43	25	18	-	-	-	-	-	-
25 - 45	108	58	50	84	49	35	5	4	1	19	5	14
45 - 65	106	21	85	47	12	35	8	2	6	51	7	44
65 U. MEHR	150	43	107	58	13	45	25	13	12	67	17	50
ZUSAMMEN	436	158	278	261	110	151	38	19	19	137	29	108
KRANKENHAUS ODER SANATORIUM (BZW. HEILSTÄTTE) FÜR TUBERKULOSEKranKE												
UNTER 15	108	53	55	108	53	55	-	-	-	-	-	-
15 - 18	94	25	69	93	25	68	1	-	1	-	-	-
18 - 21	143	23	120	135	23	112	7	-	7	1	-	1
21 - 25	104	20	84	84	17	67	19	3	16	1	-	1
25 - 45	484	186	298	243	53	190	204	116	88	37	17	20
45 - 65	509	160	349	276	23	253	150	105	45	83	32	51
65 U. MEHR	152	50	102	60	4	56	46	32	14	46	14	32
ZUSAMMEN	1 594	517	1 077	999	198	801	427	256	171	168	63	105
PSYCHIATRISCHES UND NEUROLOGISCHES KRANKENHAUS ODER SANATORIUM												
UNTER 15	376	219	157	376	219	157	-	-	-	-	-	-
15 - 18	292	72	220	290	72	218	2	-	2	-	-	-
18 - 21	242	112	130	235	110	125	7	2	5	-	-	-
21 - 25	262	154	108	246	146	100	12	8	4	4	-	4
25 - 45	2 573	1 459	1 114	2 001	1 205	796	347	158	189	225	96	129
45 - 65	3 622	1 565	2 057	2 157	1 027	1 130	661	311	350	804	227	577
65 U. MEHR	2 363	821	1 542	996	363	633	406	224	182	961	234	727
ZUSAMMEN	9 730	4 402	5 328	6 301	3 142	3 159	1 435	703	732	1 994	557	1 437
KRANKENHAUS ODER SANATORIUM (BZW. HEILSTÄTTE) FÜR SUCHTKranKE UND -GEFÄHRDETE												
UNTER 15	-	-	-	-	-	-	-	-	-	-	-	-
15 - 18	-	-	-	-	-	-	-	-	-	-	-	-
18 - 21	1	1	-	1	1	-	-	-	-	-	-	-
21 - 25	2	2	-	2	2	-	-	-	-	-	-	-
25 - 45	36	34	2	12	10	2	16	16	-	8	8	-
45 - 65	16	15	1	4	3	1	7	7	-	5	5	-
65 U. MEHR	-	-	-	-	-	-	-	-	-	-	-	-
ZUSAMMEN	55	52	3	19	16	3	23	23	-	13	13	-
KRANKENHAUS FÜR CHRONISCH KranKE ODER GERIATRISCHE KLINIK												
UNTER 15	-	-	-	-	-	-	-	-	-	-	-	-
15 - 18	-	-	-	-	-	-	-	-	-	-	-	-
18 - 21	1	-	1	1	-	-	-	-	-	-	-	-
21 - 25	2	-	2	2	-	2	-	-	-	-	-	-
25 - 45	11	-	11	9	-	9	2	-	2	-	-	-
45 - 65	20	2	18	16	2	14	1	-	1	3	-	3
65 U. MEHR	35	2	33	9	-	9	-	-	-	26	2	24
ZUSAMMEN	69	4	65	37	2	35	3	-	3	29	2	27
SONSTIGES KRANKENHAUS ODER SANATORIUM (AUCH ENTBINDUNGSHEIM)												
UNTER 15	158	105	53	158	105	53	-	-	-	-	-	-
15 - 18	789	55	734	788	55	733	1	-	1	-	-	-
18 - 21	1 729	94	1 635	1 698	94	1 604	27	-	27	4	-	4
21 - 25	1 148	90	1 058	1 045	81	964	91	8	83	12	1	11
25 - 45	3 003	384	2 619	2 295	235	2 060	515	129	386	193	20	173
45 - 65	1 923	121	1 802	1 586	58	1 528	130	44	86	207	19	188
65 U. MEHR	708	51	657	571	21	550	16	7	9	121	23	98
ZUSAMMEN	9 458	900	8 558	8 141	649	7 492	780	188	592	537	63	474

12. ANSTALTSBEVÖLKERUNG NACH ANSTALTSART, ALTERSGRUPPEN UND FAMILIENSTAND

ANSTALTSART ALTER VON ... BIS UNTER ... JAHREN	ANSTALTSBEVÖLKERUNG			FAMILIENSTAND								
				LEDIG			VERHEIRATET			VERWITWET, GESCHIEDEN		
	INSGES.	MAENNL.	WEIBL.	INSGES.	MAENNL.	WEIBL.	INSGES.	MAENNL.	WEIBL.	INSGES.	MAENNL.	WEIBL.
ERHOLUNGS- ODER FERIENHEIM FÜR MINDERJÄHRIGE												
UNTER 15	19	9	10	19	9	10	-	-	-	-	-	-
15 - 18	36	3	33	36	3	33	-	-	-	-	-	-
18 - 21	42	2	40	40	2	38	2	-	2	-	-	-
21 - 25	14	2	12	14	2	12	-	-	-	-	-	-
25 - 45	49	7	42	42	3	39	4	3	1	3	1	2
45 - 65	27	2	25	23	-	23	3	2	1	1	-	1
65 U. MEHR	12	1	11	10	-	10	-	-	-	2	1	1
ZUSAMMEN	199	26	173	184	19	165	9	5	4	6	2	4
FAMILIENFERIENHEIM, FERIENDORF, FERIENKOLONIE												
UNTER 15	-	-	-	-	-	-	-	-	-	-	-	-
15 - 18	20	19	1	20	19	1	-	-	-	-	-	-
18 - 21	37	33	4	37	33	4	-	-	-	-	-	-
21 - 25	5	4	1	5	4	1	-	-	-	-	-	-
25 - 45	13	1	12	12	1	11	1	-	1	-	-	-
45 - 65	4	1	3	3	-	3	1	1	-	-	-	-
65 U. MEHR	1	1	-	1	1	-	-	-	-	-	-	-
ZUSAMMEN	80	59	21	78	58	20	2	1	1	-	-	-
MÜTTERERHOLUNGSHEIM												
UNTER 15	-	-	-	-	-	-	-	-	-	-	-	-
15 - 18	21	-	21	21	-	21	-	-	-	-	-	-
18 - 21	12	-	12	12	-	12	-	-	-	-	-	-
21 - 25	6	-	6	5	-	5	-	-	-	-	-	-
25 - 45	23	-	23	23	-	23	-	-	-	1	-	1
45 - 65	24	1	23	20	1	19	-	-	-	4	-	4
65 U. MEHR	5	1	4	4	1	3	-	-	-	1	-	1
ZUSAMMEN	91	2	89	85	2	83	-	-	-	6	-	6
ALTENERHOLUNGSHEIM												
UNTER 15	-	-	-	-	-	-	-	-	-	-	-	-
15 - 18	-	-	-	-	-	-	-	-	-	-	-	-
18 - 21	-	-	-	-	-	-	-	-	-	-	-	-
21 - 25	-	-	-	-	-	-	-	-	-	-	-	-
25 - 45	5	3	2	4	2	2	1	1	-	-	-	-
45 - 65	9	2	7	6	1	5	3	1	2	-	-	-
65 U. MEHR	13	3	10	5	-	5	-	-	-	-	-	-
ZUSAMMEN	27	8	19	15	3	12	4	2	2	8	3	5
SONSTIGES ERHOLUNGS- ODER FERIEN- HEIM FÜR ERWACHSENE												
UNTER 15	-	-	-	-	-	-	-	-	-	-	-	-
15 - 18	27	6	21	27	6	21	-	-	-	-	-	-
18 - 21	43	9	34	41	9	32	2	-	2	-	-	-
21 - 25	39	15	24	33	13	20	4	1	3	2	1	1
25 - 45	72	18	54	46	3	43	23	13	10	3	2	1
45 - 65	67	12	55	45	6	39	5	1	4	17	5	12
65 U. MEHR	53	7	46	30	1	29	3	2	1	20	4	16
ZUSAMMEN	301	67	234	222	38	184	37	17	20	42	12	30
HEIM FÜR MUTTER UND KIND												
UNTER 15	-	-	-	-	-	-	-	-	-	-	-	-
15 - 18	-	-	-	-	-	-	-	-	-	-	-	-
18 - 21	-	-	-	-	-	-	-	-	-	-	-	-
21 - 25	-	-	-	-	-	-	-	-	-	-	-	-
25 - 45	-	-	-	-	-	-	-	-	-	-	-	-
45 - 65	1	-	1	-	-	-	-	-	-	-	-	-
65 U. MEHR	20	4	16	4	-	4	4	2	2	12	2	10
ZUSAMMEN	21	4	17	5	-	5	4	2	2	12	2	10
JUGENDWOHNHEIM, LEHRLINGSHEIM												
UNTER 15	-	-	-	-	-	-	-	-	-	-	-	-
15 - 18	948	741	207	948	741	207	-	-	-	-	-	-
18 - 21	755	551	204	750	548	202	5	3	2	-	-	-
21 - 25	233	180	53	218	167	51	15	13	2	-	-	-
25 - 45	270	223	47	168	135	33	90	82	8	12	6	6
45 - 65	41	13	28	22	5	17	9	7	2	10	1	9
65 U. MEHR	8	5	3	6	3	3	-	-	-	2	2	-
ZUSAMMEN	2 255	1 713	542	2 112	1 599	513	119	105	14	24	9	15
SCHÜLERWOHNHEIM (NICHT HEIM EINER UNTERRICHTSANSTALT, NICHT FERIEN- HEIM)												
UNTER 15	551	476	75	551	476	75	-	-	-	-	-	-
15 - 18	507	323	184	507	323	184	-	-	-	-	-	-
18 - 21	470	230	240	469	230	239	-	-	-	1	-	1
21 - 25	97	47	50	95	47	48	2	-	2	-	-	-
25 - 45	56	17	39	55	16	39	1	1	-	-	-	-
45 - 65	28	10	18	24	9	15	1	1	-	3	-	3
65 U. MEHR	11	7	4	10	7	3	-	-	-	1	-	1
ZUSAMMEN	1 720	1 110	610	1 711	1 108	603	4	2	2	5	-	5

ANSTALTSART ALTER VON ... BIS UNTER ... JAHREN	ANSTALTSBEVOELKERUNG			FAMILIENSTAND									
				LEDIG			VERHEIRATET			VERWITWET, GESCHIEDEN			
	INSGES.	MAENNL.	WEIBL.	INSGES.	MAENNL.	WEIBL.	INSGES.	MAENNL.	WEIBL.	INSGES.	MAENNL.	WEIBL.	
STUDENTENWOHNHEIM													
UNTER 15	-	-	-	-	-	-	-	-	-	-	-	-	-
15 - 18	98	11	87	98	11	87	-	-	-	-	-	-	-
18 - 21	1 092	550	542	1 080	547	533	11	3	8	1	-	-	1
21 - 25	2 494	1 775	719	2 430	1 735	695	61	39	22	3	1	2	2
25 - 45	1 703	1 480	223	1 526	1 324	202	159	144	15	18	12	6	3
45 - 65	34	10	24	16	2	14	14	7	7	4	1	3	6
65 U. MEHR	5	2	3	3	1	2	1	1	-	1	-	1	1
ZUSAMMEN	5 426	3 828	1 598	5 153	3 620	1 533	246	194	52	27	14	13	13
BERUFSTAETIGEN-, LEDIGENWOHNHEIM													
UNTER 15	-	-	-	-	-	-	-	-	-	-	-	-	-
15 - 18	241	89	152	232	86	146	8	3	5	1	-	-	1
18 - 21	1 151	807	344	1 085	778	307	65	29	36	1	-	-	1
21 - 25	1 876	1 441	435	1 503	1 135	368	366	304	62	7	2	5	5
25 - 45	8 634	7 809	825	2 554	2 026	528	5 930	5 691	239	150	92	58	58
45 - 65	1 284	936	348	391	120	271	793	763	30	100	53	47	47
65 U. MEHR	146	33	113	97	12	85	18	15	3	31	6	25	25
ZUSAMMEN	13 332	11 115	2 217	5 862	4 157	1 705	7 180	6 805	375	290	153	137	137
UNTERNEHMENSEIGENES ARBEITERWOHN- HEIM ODER -LAGER, SCHIFF													
UNTER 15	-	-	-	-	-	-	-	-	-	-	-	-	-
15 - 18	263	218	45	250	209	41	13	9	4	-	-	-	-
18 - 21	1 930	1 557	373	1 801	1 475	326	128	81	47	1	1	-	-
21 - 25	4 413	3 978	435	3 347	3 026	321	1 048	942	106	18	10	8	8
25 - 45	21 657	20 715	942	5 162	4 716	446	16 165	15 733	432	330	266	64	64
45 - 65	3 521	3 362	159	406	335	71	2 889	2 832	57	226	195	31	31
65 U. MEHR	52	34	18	7	5	2	25	22	3	20	7	13	13
ZUSAMMEN	31 836	29 864	1 972	10 973	9 766	1 207	20 268	19 619	649	595	479	116	116
ALTENWOHNHEIM													
UNTER 15	-	-	-	-	-	-	-	-	-	-	-	-	-
15 - 18	4	-	4	4	-	4	-	-	-	-	-	-	-
18 - 21	17	2	15	16	2	14	1	-	1	-	-	-	-
21 - 25	25	3	22	21	3	18	4	-	4	-	-	-	-
25 - 45	111	22	89	60	14	46	41	7	34	10	1	9	9
45 - 65	226	53	173	116	23	93	37	9	28	73	21	52	52
65 U. MEHR	2 465	510	1 955	592	78	514	269	142	127	1 604	290	1 314	1 314
ZUSAMMEN	2 848	590	2 258	809	120	689	352	158	194	1 687	312	1 375	1 375
ALTENHEIM													
UNTER 15	-	-	-	-	-	-	-	-	-	-	-	-	-
15 - 18	88	2	86	88	2	86	-	-	-	-	-	-	-
18 - 21	101	10	91	96	10	86	4	-	4	1	-	1	1
21 - 25	84	7	77	76	7	69	7	-	7	1	-	1	1
25 - 45	484	89	395	380	66	314	58	11	47	46	12	34	34
45 - 65	1 474	327	1 147	1 012	195	817	107	38	69	355	94	261	261
65 U. MEHR	11 306	2 235	9 071	3 068	418	2 650	790	399	391	7 448	1 418	6 030	6 030
ZUSAMMEN	13 537	2 670	10 867	4 720	698	4 022	966	448	518	7 851	1 524	6 327	6 327
ALTENPFLEGEHEIM													
UNTER 15	-	-	-	-	-	-	-	-	-	-	-	-	-
15 - 18	33	4	29	33	4	29	-	-	-	-	-	-	-
18 - 21	27	4	23	24	4	20	3	-	3	-	-	-	-
21 - 25	58	13	45	49	13	36	7	-	7	2	-	2	2
25 - 45	215	69	146	168	56	112	25	9	16	22	4	18	18
45 - 65	869	256	613	505	146	359	80	32	48	284	78	206	206
65 U. MEHR	4 782	1 199	3 583	1 174	210	964	463	249	214	3 145	740	2 405	2 405
ZUSAMMEN	5 984	1 545	4 439	1 953	433	1 520	578	290	288	3 453	822	2 631	2 631
DURCHGANGS-, WOHLNLAGER FUER VER- TRIEBENE, FLUECHTLINGE, ZUWANDERER, AUSSIEDLER													
UNTER 15	38	13	25	38	13	25	-	-	-	-	-	-	-
15 - 18	10	7	3	10	7	3	-	-	-	-	-	-	-
18 - 21	26	11	15	26	11	15	-	-	-	-	-	-	-
21 - 25	28	10	18	27	10	17	1	-	1	-	-	-	-
25 - 45	66	35	31	21	9	12	43	26	17	2	-	2	2
45 - 65	65	20	45	3	1	2	38	16	22	24	3	21	21
65 U. MEHR	37	18	19	2	-	2	20	14	6	15	4	11	11
ZUSAMMEN	270	114	156	127	51	76	102	56	46	41	7	34	34
DURCHGANGS-, WOHLNLAGER FUER AUS- WANDERER, UEBERSEEHEIM													
UNTER 15	-	-	-	-	-	-	-	-	-	-	-	-	-
15 - 18	-	-	-	-	-	-	-	-	-	-	-	-	-
18 - 21	-	-	-	-	-	-	-	-	-	-	-	-	-
21 - 25	-	-	-	-	-	-	-	-	-	-	-	-	-
25 - 45	-	-	-	-	-	-	-	-	-	-	-	-	-
45 - 65	-	-	-	-	-	-	-	-	-	-	-	-	-
65 U. MEHR	-	-	-	-	-	-	-	-	-	-	-	-	-
ZUSAMMEN	-	-	-	-	-	-	-	-	-	-	-	-	-

12. ANSTALTSBEVOELKERUNG NACH ANSTALTSART, ALTERSGRUPPEN UND FAMILIENSTAND

ANSTALTSART ALTER VON ... BIS UNTER ... JAHREN	ANSTALTSBEVOELKERUNG			FAMILIENSTAND								
				LEDIG			VERHEIRATET			VERWITWET, GESCHIEDEN		
	INSGES.	MAENNL.	WEIBL.	INSGES.	MAENNL.	WEIBL.	INSGES.	MAENNL.	WEIBL.	INSGES.	MAENNL.	WEIBL.
WOHNHEIM ODER -LAGER FUER WOHNUNGS- LOSE UND OBDACHLOSE												
UNTER 15	-	-	-	-	-	-	-	-	-	-	-	-
15 - 18	-	-	-	-	-	-	-	-	-	-	-	-
18 - 21	2	2	-	2	2	-	-	-	-	-	-	-
21 - 25	14	14	-	11	11	-	3	3	-	-	-	-
25 - 45	250	250	-	183	183	-	8	8	-	59	59	-
45 - 65	208	207	1	70	70	-	32	31	1	106	106	-
65 U. MEHR	95	93	2	37	36	1	10	10	-	48	47	1
ZUSAMMEN	569	566	3	303	302	1	53	52	1	213	212	1
SONSTIGES WOHNHEIM												
UNTER 15	196	109	87	196	109	87	-	-	-	-	-	-
15 - 18	125	37	88	123	36	87	2	1	1	-	-	-
18 - 21	340	135	205	327	129	198	12	6	6	1	-	1
21 - 25	446	279	167	356	213	143	87	65	22	3	1	2
25 - 45	1 797	1 501	296	532	337	195	1 226	1 141	85	39	23	16
45 - 65	422	240	182	177	35	142	188	173	15	57	32	25
65 U. MEHR	376	80	296	145	10	135	27	14	13	204	56	148
ZUSAMMEN	3 702	2 381	1 321	1 856	869	987	1 542	1 400	142	304	112	192
BEHERBERGUNGSTAETTE SOFERN DAS PERSONAL 11 UND MEHR IM BETRIEBSGE- BAEUDE WOHNENDE PERSONEN UMFASST (NICHT ERHOLUNGS- ODER FERIENHEIM)												
UNTER 15	-	-	-	-	-	-	-	-	-	-	-	-
15 - 18	142	83	59	142	83	59	-	-	-	-	-	-
18 - 21	263	131	132	251	130	121	12	1	11	-	-	-
21 - 25	171	92	79	141	80	61	29	12	17	1	-	1
25 - 45	418	199	219	230	115	115	157	74	83	31	10	21
45 - 65	133	54	79	56	15	41	42	24	18	35	15	20
65 U. MEHR	47	14	33	11	3	8	9	6	3	27	5	22
ZUSAMMEN	1 174	573	601	831	426	405	249	117	132	94	30	64
ANSTALT FUER RELIGIOESE ZWECKE (Z.B. KLOSTER, ORDENSHAUS)												
UNTER 15	122	78	44	122	78	44	-	-	-	-	-	-
15 - 18	240	94	146	240	94	146	-	-	-	-	-	-
18 - 21	112	53	59	110	52	58	2	1	1	-	-	-
21 - 25	154	100	54	148	95	53	6	5	1	-	-	-
25 - 45	755	324	431	712	304	408	41	20	21	2	-	2
45 - 65	699	214	485	663	208	455	19	5	14	17	1	16
65 U. MEHR	705	122	583	606	107	499	8	5	3	91	10	81
ZUSAMMEN	2 787	985	1 802	2 601	938	1 663	76	36	40	110	11	99
ANSTALT DER STREITKRAEFTE (KASERNE) ODER DER OEFFENTLICHEN SICHERHEIT UND ORDNUNG												
UNTER 15	-	-	-	-	-	-	-	-	-	-	-	-
15 - 18	-	-	-	-	-	-	-	-	-	-	-	-
18 - 21	4 198	4 198	-	4 121	4 121	-	77	77	-	-	-	-
21 - 25	3 353	3 353	-	3 050	3 050	-	297	297	-	6	6	-
25 - 45	1 268	1 268	-	854	854	-	380	380	-	34	34	-
45 - 65	160	160	-	97	97	-	53	53	-	10	10	-
65 U. MEHR	-	-	-	-	-	-	-	-	-	-	-	-
ZUSAMMEN	8 979	8 979	-	8 122	8 122	-	807	807	-	50	50	-
STRAF- UND VERWAHRANSTALT												
UNTER 15	-	-	-	-	-	-	-	-	-	-	-	-
15 - 18	97	94	3	97	94	3	-	-	-	-	-	-
18 - 21	272	265	7	270	263	7	2	2	-	-	-	-
21 - 25	389	381	8	331	328	3	43	38	5	15	15	-
25 - 45	1 301	1 271	30	712	699	13	254	247	7	335	325	10
45 - 65	243	223	20	60	59	1	63	60	3	120	104	16
65 U. MEHR	17	17	-	6	6	-	6	6	-	5	5	-
ZUSAMMEN	2 319	2 251	68	1 476	1 449	27	368	353	15	475	449	26
GEFAEHRNISKRANKENANSTALT												
UNTER 15	-	-	-	-	-	-	-	-	-	-	-	-
15 - 18	-	-	-	-	-	-	-	-	-	-	-	-
18 - 21	-	-	-	-	-	-	-	-	-	-	-	-
21 - 25	-	-	-	-	-	-	-	-	-	-	-	-
25 - 45	-	-	-	-	-	-	-	-	-	-	-	-
45 - 65	-	-	-	-	-	-	-	-	-	-	-	-
65 U. MEHR	-	-	-	-	-	-	-	-	-	-	-	-
ZUSAMMEN	-	-	-	-	-	-	-	-	-	-	-	-
ANSTALTSARTEN INSGESAMT												
UNTER 15	8 070	5 080	2 990	8 070	5 080	2 990	-	-	-	-	-	-
15 - 18	7 005	3 496	3 509	6 977	3 483	3 494	27	13	14	1	-	1
18 - 21	15 839	10 575	5 264	15 447	10 365	5 082	381	209	172	11	1	10
21 - 25	16 839	12 958	3 881	14 575	11 122	3 453	2 184	1 799	385	80	37	43
25 - 45	47 369	38 491	8 878	19 782	13 268	6 514	25 970	24 215	1 755	1 617	1 008	609
45 - 65	16 863	8 277	8 586	8 729	2 671	6 058	5 440	4 577	863	2 694	1 029	1 665
65 U. MEHR	24 459	5 519	18 940	8 073	1 387	6 686	2 193	1 187	1 006	14 193	2 945	11 248
ZUSAMMEN	136 444	84 396	52 048	81 653	47 376	34 277	36 195	32 000	4 195	18 596	5 020	13 576

13. NICHTERWERBSPERSONEN UND ERWERBSLOSE UNTER DER ANSTALTSBEVOELKERUNG
NACH ANSTALTSARTEN, UEBERWIEGENDEM LEBENSUNTERHALT UND ALTERSGRUPPEN

TABELLE XI B/LKS

ANSTALTSART UEBERWIEGENDER LEBENSUNTERHALT	GESCHLECHT	NICHTERWERBS- PERSONEN UND ERWERBSLOSE UNTER DER AN- STALTSBEVOEL- KERUNG INSG.	DAVON IM ALTER VON ... BIS UNTER ... JAHREN						
			UNTER 15	15 - 18	18 - 21	21 - 25	25 - 45	45 - 65	65 UND MEHR
HEIM EINER UNTERRICHTSANSTALT FUER NICHT BEHINDERTE									
RENTE U. DGL. ODER ARBEITS- LOSENGELD/-HILFE	MAENNLICH	1486	80	29	592	426	345	6	8
	WEIBLICH	406	42	66	92	61	76	28	41
	INSGESAMT	1892	122	95	684	487	421	34	49
ANGEHOERIGE	MAENNLICH	2464	820	689	666	228	57	3	1
	WEIBLICH	1235	392	454	316	53	6	1	13
	INSGESAMT	3699	1212	1143	982	281	63	4	14
ZUSAMMEN	MAENNLICH	3950	900	718	1258	654	402	9	9
	WEIBLICH	1641	434	520	408	114	82	29	54
	INSGESAMT	5591	1334	1238	1666	768	484	38	63
HEIM EINER UNTERRICHTSANSTALT FUER BEHINDERTE MINDERJAEHRIGE									
RENTE U. DGL. ODER ARBEITS- LOSENGELD/-HILFE	MAENNLICH	602	345	83	38	22	82	29	3
	WEIBLICH	424	177	45	34	23	71	46	28
	INSGESAMT	1026	522	128	72	45	153	75	31
ANGEHOERIGE	MAENNLICH	294	225	44	8	12	3	2	-
	WEIBLICH	281	153	55	17	7	27	20	2
	INSGESAMT	575	378	99	25	19	30	22	2
ZUSAMMEN	MAENNLICH	896	570	127	46	34	85	31	3
	WEIBLICH	705	330	100	51	30	98	66	30
	INSGESAMT	1601	900	227	97	64	183	97	33
HEIM EINER UNTERRICHTSANSTALT FUER BEHINDERTE ERWACHSENE									
RENTE U. DGL. ODER ARBEITS- LOSENGELD/-HILFE	MAENNLICH	107	-	30	17	6	25	17	12
	WEIBLICH	53	-	28	10	1	3	2	9
	INSGESAMT	160	-	58	27	7	28	19	21
ANGEHOERIGE	MAENNLICH	15	-	5	6	3	1	-	-
	WEIBLICH	36	-	-	28	4	3	-	1
	INSGESAMT	51	-	5	34	7	4	-	1
ZUSAMMEN	MAENNLICH	122	-	35	23	9	26	17	12
	WEIBLICH	89	-	28	38	5	6	2	10
	INSGESAMT	211	-	63	61	14	32	19	22
ERZIEHUNGSHEIM (NICHT JUGENDWOHNHEIM)									
RENTE U. DGL. ODER ARBEITS- LOSENGELD/-HILFE	MAENNLICH	743	483	180	40	11	24	1	4
	WEIBLICH	530	210	211	42	1	15	11	40
	INSGESAMT	1273	693	391	82	12	39	12	44
ANGEHOERIGE	MAENNLICH	202	47	91	54	8	2	-	-
	WEIBLICH	6	3	1	-	-	2	-	-
	INSGESAMT	208	50	92	54	8	4	-	-
ZUSAMMEN	MAENNLICH	945	530	271	94	19	26	1	4
	WEIBLICH	536	213	212	42	1	17	11	40
	INSGESAMT	1481	743	483	136	20	43	12	44
SAEUGLINGS- UND KLEINSTKINDER- HEIM (FUER KINDER BIS UNTER 3 JAHRE ALT)									
RENTE U. DGL. ODER ARBEITS- LOSENGELD/-HILFE	MAENNLICH	340	335	4	-	-	1	-	-
	WEIBLICH	323	254	41	18	3	1	2	4
	INSGESAMT	663	589	45	18	3	2	2	4
ANGEHOERIGE	MAENNLICH	26	26	-	-	-	-	-	-
	WEIBLICH	31	30	1	-	-	-	-	-
	INSGESAMT	57	56	1	-	-	-	-	-
ZUSAMMEN	MAENNLICH	366	361	4	-	-	1	-	-
	WEIBLICH	354	284	42	18	3	1	2	4
	INSGESAMT	720	645	46	18	3	2	2	4

13. NICHTERWERBSPERSONEN UND ERWERBSLOSE UNTER DER ANSTALTSBEVOELKERUNG
NACH ANSTALTSARTEN, UEBERWIEGENDEM LEBENSUNTERHALT UND ALTERSGRUPPEN

ANSTALTSART UEBERWIEGENDER LEBENSUNTERHALT	GESCHLECHT	NICHTERWERBS- PERSONEN UND ERWERBSLOSE UNTER DER AN- STALTSBEVOEL- KERUNG INSG.	DAVON IM ALTER VON ... BIS UNTER ... JAHREN						
			UNTER 15	15 - 18	18 - 21	21 - 25	25 - 45	45 - 65	65 UND MEHR
KINDERHEIM (FUER KINDER VON 3 BIS UNTER 14 JAHRE ALT NICHT KINDERERHOLUNGS- ODER FERIENHEIM NICHT SCHUELERWOHNHEIM NICHT KINDERDORF)									
RENTE U. DGL. ODER ARBEITS- LOSENGELD/-HILFE	MAENNlich	1303	1238	47	1	-	-	3	14
	WEIBlich	1162	980	72	6	-	8	15	81
	INSGESAMT	2465	2218	119	7	-	8	18	95
ANGEHOERIGE	MAENNlich	93	83	9	1	-	-	-	-
	WEIBlich	57	51	3	-	-	-	-	3
	INSGESAMT	150	134	12	1	-	-	-	3
ZUSAMMEN	MAENNlich	1396	1321	56	2	-	-	3	14
	WEIBlich	1219	1031	75	6	-	8	15	84
	INSGESAMT	2615	2352	131	8	-	8	18	98
KINDERDORF									
RENTE U. DGL. ODER ARBEITS- LOSENGELD/-HILFE	MAENNlich	5	5	-	-	-	-	-	-
	WEIBlich	2	2	-	-	-	-	-	-
	INSGESAMT	7	7	-	-	-	-	-	-
ANGEHOERIGE	MAENNlich	-	-	-	-	-	-	-	-
	WEIBlich	-	-	-	-	-	-	-	-
	INSGESAMT	-	-	-	-	-	-	-	-
ZUSAMMEN	MAENNlich	5	5	-	-	-	-	-	-
	WEIBlich	2	2	-	-	-	-	-	-
	INSGESAMT	7	7	-	-	-	-	-	-
EINRICHTUNG ZUR EINGLIEDERUNG BEHINDERTER MINDERJAEHRIGER									
RENTE U. DGL. ODER ARBEITS- LOSENGELD/-HILFE	MAENNlich	582	237	114	71	44	90	21	5
	WEIBlich	328	134	39	18	25	80	21	11
	INSGESAMT	910	371	153	89	69	170	42	16
ANGEHOERIGE	MAENNlich	31	15	7	2	2	4	1	-
	WEIBlich	23	9	5	1	1	4	3	-
	INSGESAMT	54	24	12	3	3	8	4	-
ZUSAMMEN	MAENNlich	613	252	121	73	46	94	22	5
	WEIBlich	351	143	44	19	26	84	24	11
	INSGESAMT	964	395	165	92	72	178	46	16
EINRICHTUNG ZUR EINGLIEDERUNG BEHINDERTER ERWACHSENER									
RENTE U. DGL. ODER ARBEITS- LOSENGELD/-HILFE	MAENNlich	199	-	18	18	38	93	18	14
	WEIBlich	117	-	13	3	12	35	12	42
	INSGESAMT	316	-	31	21	50	128	30	56
ANGEHOERIGE	MAENNlich	11	-	-	1	1	7	2	-
	WEIBlich	10	-	-	-	1	2	5	2
	INSGESAMT	21	-	-	1	2	9	7	2
ZUSAMMEN	MAENNlich	210	-	18	19	39	100	20	14
	WEIBlich	127	-	13	3	13	37	17	44
	INSGESAMT	337	-	31	22	52	137	37	58
EINRICHTUNG ZUR PFLEGE BEHIN- DERTER (NICHT ALTENPFLEGEHEIM)									
RENTE U. DGL. ODER ARBEITS- LOSENGELD/-HILFE	MAENNlich	455	71	35	41	39	126	78	65
	WEIBlich	500	43	18	17	12	93	96	221
	INSGESAMT	955	114	53	58	51	219	174	286
ANGEHOERIGE	MAENNlich	26	8	2	-	2	12	2	-
	WEIBlich	14	4	1	-	1	4	3	1
	INSGESAMT	40	12	3	-	3	16	5	1
ZUSAMMEN	MAENNlich	481	79	37	41	41	138	80	65
	WEIBlich	514	47	19	17	13	97	99	222
	INSGESAMT	995	126	56	58	54	235	179	287
WOHNHEIM FUER BEHINDERTE									
RENTE U. DGL. ODER ARBEITS- LOSENGELD/-HILFE	MAENNlich	88	-	-	5	16	16	9	42
	WEIBlich	165	-	2	5	7	9	40	102
	INSGESAMT	253	-	2	10	23	25	49	144
ANGEHOERIGE	MAENNlich	13	-	-	5	7	1	-	-
	WEIBlich	17	-	-	5	9	-	-	3
	INSGESAMT	30	-	-	10	16	1	-	3
ZUSAMMEN	MAENNlich	101	-	-	10	23	17	9	42
	WEIBlich	182	-	2	10	16	9	40	105
	INSGESAMT	283	-	2	20	39	26	49	147

13. NICHTERWERBSPERSONEN UND ERWERBSLOSE UNTER DER ANSTALTSBEVOELKERUNG
NACH ANSTALTSARTEN, UEBERWIEGENDEM LEBENSUNTERHALT UND ALTERSGRUPPEN

ANSTALTSART UEBERWIEGENDER LEBENSUNTERHALT	GESCHLECHT	NICHTERWERBS- PERSONEN UND ERWERBSLOSE UNTER DER AN- STALTSBEVOEL- KERUNG INSG.	DAVON IM ALTER VON ... BIS UNTER ... JAHREN						
			UNTER 15	15 - 18	18 - 21	21 - 25	25 - 45	45 - 65	65 UND MEHR
KRANKENHAUS ODER SANATORIUM (BZW. HEILSTAETTE) FUER TUBERKULOSEKRANKE									
RENTE U. DGL. ODER ARBEITS- LOSENGELD/-HILFE	MAENNlich	314	2	1	8	8	124	123	48
	WEIBlich	120	-	3	10	6	18	36	47
	INSGESAMT	434	2	4	18	14	142	159	95
ANGEHOERIGE	MAENNlich	91	51	18	9	4	8	1	-
	WEIBlich	149	55	18	5	7	35	20	9
	INSGESAMT	240	106	36	14	11	43	21	9
ZUSAMMEN	MAENNlich	405	53	19	17	12	132	124	48
	WEIBlich	269	55	21	15	13	53	56	56
	INSGESAMT	674	108	40	32	25	185	180	104
PSYCHIATRISCHES UND NEUROLO- GISCHES KRANKENHAUS ODER SANATORIUM									
RENTE U. DGL. ODER ARBEITS- LOSENGELD/-HILFE	MAENNlich	4262	209	68	95	135	1400	1538	817
	WEIBlich	4587	144	44	55	68	945	1847	1484
	INSGESAMT	8849	353	112	150	203	2345	3385	2301
ANGEHOERIGE	MAENNlich	42	10	4	6	3	14	4	1
	WEIBlich	122	13	6	3	6	25	40	29
	INSGESAMT	164	23	10	9	9	39	44	30
ZUSAMMEN	MAENNlich	4304	219	72	101	138	1414	1542	818
	WEIBlich	4709	157	50	58	74	970	1887	1513
	INSGESAMT	9013	376	122	159	212	2384	3429	2331
KRANKENHAUS ODER SANATORIUM (BZW. HEILSTAETTE) FUER SUCHT- KRANKE UND -GEFAEHRDETE									
RENTE U. DGL. ODER ARBEITS- LOSENGELD/-HILFE	MAENNlich	37	-	-	-	2	26	9	-
	WEIBlich	-	-	-	-	-	-	-	-
	INSGESAMT	37	-	-	-	2	26	9	-
ANGEHOERIGE	MAENNlich	-	-	-	-	-	-	-	-
	WEIBlich	-	-	-	-	-	-	-	-
	INSGESAMT	-	-	-	-	-	-	-	-
ZUSAMMEN	MAENNlich	37	-	-	-	2	26	9	-
	WEIBlich	-	-	-	-	-	-	-	-
	INSGESAMT	37	-	-	-	2	26	9	-
KRANKENHAUS FUER CHRONISCH KRANKE ODER GERIATRISCHE KLINIK									
RENTE U. DGL. ODER ARBEITS- LOSENGELD/-HILFE	MAENNlich	4	-	-	-	-	-	2	2
	WEIBlich	48	-	-	-	-	5	10	33
	INSGESAMT	52	-	-	-	-	5	12	35
ANGEHOERIGE	MAENNlich	-	-	-	-	-	-	-	-
	WEIBlich	3	-	-	-	-	2	1	-
	INSGESAMT	3	-	-	-	-	2	1	-
ZUSAMMEN	MAENNlich	4	-	-	-	-	-	2	2
	WEIBlich	51	-	-	-	-	7	11	33
	INSGESAMT	55	-	-	-	-	7	13	35
SONSTIGES KRANKENHAUS ODER SANATORIUM (AUCH ENTBINDUNGSHEIM)									
RENTE U. DGL. ODER ARBEITS- LOSENGELD/-HILFE	MAENNlich	109	20	24	13	5	1	8	38
	WEIBlich	500	13	25	12	2	7	63	378
	INSGESAMT	609	33	49	25	7	8	71	416
ANGEHOERIGE	MAENNlich	90	85	-	2	1	2	-	-
	WEIBlich	145	40	15	66	8	3	6	7
	INSGESAMT	235	125	15	68	9	5	6	7
ZUSAMMEN	MAENNlich	199	105	24	15	6	3	8	38
	WEIBlich	645	53	40	78	10	10	69	385
	INSGESAMT	844	158	64	93	16	13	77	423
ERHOLUNGS- ODER FERIEENHEIM FUER MINDERJAEHRIGE									
RENTE U. DGL. ODER ARBEITS- LOSENGELD/-HILFE	MAENNlich	10	8	-	-	1	1	-	-
	WEIBlich	11	8	1	-	-	-	-	2
	INSGESAMT	21	16	1	-	1	1	-	2
ANGEHOERIGE	MAENNlich	1	1	-	-	-	-	-	-
	WEIBlich	2	2	-	-	-	-	-	-
	INSGESAMT	3	3	-	-	-	-	-	-
ZUSAMMEN	MAENNlich	11	9	-	-	1	1	-	-
	WEIBlich	13	10	1	-	-	-	-	2
	INSGESAMT	24	19	1	-	1	1	-	2

13. NICHTERWERBSPERSONEN UND ERWERBSLOSE UNTER DER ANSTALTSBEVOELKERUNG
NACH ANSTALTSARTEN, UEBERWIEGENDEM LEBENSUNTERHALT UND ALTERSGRUPPEN

ANSTALTSART UEBERWIEGENDER LEBENSUNTERHALT	GESCHLECHT	NICHTERWERBS- PERSONEN UND ERWERBSLOSE UNTER DER AN- STALTSBEVUEL- KERUNG INSG.	DAVON IM ALTER VON ... BIS UNTER ... JAHREN						
			UNTER 15	15 - 18	18 - 21	21 - 25	25 - 45	45 - 65	65 UND MEHR
FAMILIENFERIENHEIM, FERIENDORF FERIENKOLONIE									
RENTE U. DGL. ODER ARBEITS- LOSENGELD/-HILFE	MAENNLICH	-	-	-	-	-	-	-	-
	WEIBLICH	-	-	-	-	-	-	-	-
	INSGESAMT	-	-	-	-	-	-	-	-
ANGEHOERIGE	MAENNLICH	-	-	-	-	-	-	-	-
	WEIBLICH	-	-	-	-	-	-	-	-
	INSGESAMT	-	-	-	-	-	-	-	-
ZUSAMMEN	MAENNLICH	-	-	-	-	-	-	-	-
	WEIBLICH	-	-	-	-	-	-	-	-
	INSGESAMT	-	-	-	-	-	-	-	-
MUETTERERHOLUNGSHEIM									
RENTE U. DGL. ODER ARBEITS- LOSENGELD/-HILFE	MAENNLICH	1	-	-	-	-	-	-	1
	WEIBLICH	11	-	1	-	1	5	-	2
	INSGESAMT	12	-	1	-	1	5	2	3
ANGEHOERIGE	MAENNLICH	-	-	-	-	-	-	-	-
	WEIBLICH	9	-	-	4	1	4	-	-
	INSGESAMT	9	-	-	4	1	4	-	-
ZUSAMMEN	MAENNLICH	1	-	-	-	-	-	-	1
	WEIBLICH	20	-	1	4	2	9	2	2
	INSGESAMT	21	-	1	4	2	9	2	3
ALTENERHOLUNGSHEIM									
RENTE U. DGL. ODER ARBEITS- LOSENGELD/-HILFE	MAENNLICH	5	-	-	-	-	1	1	3
	WEIBLICH	13	-	-	-	-	-	3	10
	INSGESAMT	18	-	-	-	-	1	4	13
ANGEHOERIGE	MAENNLICH	2	-	-	-	-	2	-	-
	WEIBLICH	-	-	-	-	-	-	-	-
	INSGESAMT	2	-	-	-	-	2	-	-
ZUSAMMEN	MAENNLICH	7	-	-	-	-	3	1	3
	WEIBLICH	13	-	-	-	-	-	3	10
	INSGESAMT	20	-	-	-	-	3	4	13
SONSTIGES ERHOLUNGS- ODER FERIENHEIM FUER ERWACHSENE									
RENTE U. DGL. ODER ARBEITS- LOSENGELD/-HILFE	MAENNLICH	6	-	-	-	-	-	1	5
	WEIBLICH	39	-	-	-	-	4	6	29
	INSGESAMT	45	-	-	-	-	4	7	34
ANGEHOERIGE	MAENNLICH	-	-	-	-	-	-	-	-
	WEIBLICH	5	-	-	-	-	-	-	5
	INSGESAMT	5	-	-	-	-	-	-	5
ZUSAMMEN	MAENNLICH	6	-	-	-	-	-	1	5
	WEIBLICH	44	-	-	-	-	4	6	34
	INSGESAMT	50	-	-	-	-	4	7	39
HEIM FUER MUTTER UND KIND									
RENTE U. DGL. ODER ARBEITS- LOSENGELD/-HILFE	MAENNLICH	4	-	-	-	-	-	-	4
	WEIBLICH	16	-	-	-	-	-	-	16
	INSGESAMT	20	-	-	-	-	-	-	20
ANGEHOERIGE	MAENNLICH	-	-	-	-	-	-	-	-
	WEIBLICH	-	-	-	-	-	-	-	-
	INSGESAMT	-	-	-	-	-	-	-	-
ZUSAMMEN	MAENNLICH	4	-	-	-	-	-	-	4
	WEIBLICH	16	-	-	-	-	-	-	16
	INSGESAMT	20	-	-	-	-	-	-	20
JUGENDWOHNHEIM, LEHRLINGSHEIM									
RENTE U. DGL. ODER ARBEITS- LOSENGELD/-HILFE	MAENNLICH	164	-	103	18	24	16	-	3
	WEIBLICH	81	-	28	18	11	12	12	-
	INSGESAMT	245	-	131	36	35	28	12	3
ANGEHOERIGE	MAENNLICH	63	-	7	21	24	8	1	2
	WEIBLICH	77	-	25	43	5	4	-	-
	INSGESAMT	140	-	32	64	29	12	1	2
ZUSAMMEN	MAENNLICH	227	-	110	39	48	24	1	5
	WEIBLICH	158	-	53	61	16	16	12	-
	INSGESAMT	385	-	163	100	64	40	13	5

13. NICHTERWERBSPERSONEN UND ERWERBSLOSE UNTER DER ANSTALTSBEVOELKERUNG
NACH ANSTALTSARTEN, UEBERWIEGENDEM LEBENSUNTERHALT UND ALTERSGRUPPEN

ANSTALTSART UEBERWIEGENDER LEBENSUNTERHALT	GESCHLECHT	NICHTERWERBS- PERSONEN UND ERWERBSLOSE UNTER DER AN- STALTSBEVOEL- KERUNG INSG.	DAVON IM ALTER VON ... BIS UNTER ... JAHREN						
			UNTER 15	15 - 18	18 - 21	21 - 25	25 - 45	45 - 65	65 UND MEHR
SCHUELERWOHNHEIM (NICHT HEIM EINER UNTERRICHTSANSTALT, NICHT FERIENHEIM)									
RENTE U. DGL. ODER ARBEITS- LOSENGELD/-HILFE	MAENNLICH	129	81	14	8	11	6	3	6
	WEIBLICH	76	49	17	4	2	1	1	2
	INSGESAMT	205	130	31	12	13	7	4	8
ANGEHOERIGE	MAENNLICH	955	395	306	219	32	2	1	-
	WEIBLICH	83	26	35	19	2	-	1	-
	INSGESAMT	1038	421	341	238	34	2	2	-
ZUSAMMEN	MAENNLICH	1084	476	320	227	43	8	4	6
	WEIBLICH	159	75	52	23	4	1	2	2
	INSGESAMT	1243	551	372	250	47	9	6	8
STUDENTENWOHNHEIM									
RENTE U. DGL. ODER ARBEITS- LOSENGELD/-HILFE	MAENNLICH	1356	-	1	183	618	554	-	-
	WEIBLICH	446	-	10	142	219	72	1	2
	INSGESAMT	1802	-	11	325	837	626	1	2
ANGEHOERIGE	MAENNLICH	2236	-	9	361	1109	757	-	-
	WEIBLICH	1019	-	70	376	470	101	2	-
	INSGESAMT	3255	-	79	737	1579	858	2	-
ZUSAMMEN	MAENNLICH	3592	-	10	544	1727	1311	-	-
	WEIBLICH	1465	-	80	518	689	173	3	2
	INSGESAMT	5057	-	90	1062	2416	1484	3	2
BERUFSTAETIGEN-, LEDIGENWOHNHEIM									
RENTE U. DGL. ODER ARBEITS- LOSENGELD/-HILFE	MAENNLICH	45	-	-	1	1	19	11	13
	WEIBLICH	139	-	1	2	3	13	34	86
	INSGESAMT	184	-	1	3	4	32	45	99
ANGEHOERIGE	MAENNLICH	13	-	1	3	1	7	1	-
	WEIBLICH	78	-	38	18	9	11	2	-
	INSGESAMT	91	-	39	21	10	18	3	-
ZUSAMMEN	MAENNLICH	58	-	1	4	2	26	12	13
	WEIBLICH	217	-	39	20	12	24	36	86
	INSGESAMT	275	-	40	24	14	50	48	99
UNTERNEHMENSEIGENES ARBEITER- WOHNHEIM ODER -LAGER SCHIFF									
RENTE U. DGL. ODER ARBEITS- LOSENGELD/-HILFE	MAENNLICH	19	-	-	-	-	2	8	9
	WEIBLICH	15	-	-	-	-	-	2	13
	INSGESAMT	34	-	-	-	-	2	10	22
ANGEHOERIGE	MAENNLICH	36	-	6	1	3	23	3	-
	WEIBLICH	55	-	6	8	5	25	9	2
	INSGESAMT	91	-	12	9	8	48	12	2
ZUSAMMEN	MAENNLICH	55	-	6	1	3	25	11	9
	WEIBLICH	70	-	6	8	5	25	11	15
	INSGESAMT	125	-	12	9	8	50	22	24
ALTENWOHNHEIM									
RENTE U. DGL. ODER ARBEITS- LOSENGELD/-HILFE	MAENNLICH	560	-	-	-	-	6	45	509
	WEIBLICH	1950	-	1	4	3	17	100	1825
	INSGESAMT	2510	-	1	4	3	23	145	2334
ANGEHOERIGE	MAENNLICH	2	-	-	-	-	1	-	1
	WEIBLICH	128	-	-	-	-	3	9	116
	INSGESAMT	130	-	-	-	-	4	9	117
ZUSAMMEN	MAENNLICH	562	-	-	-	-	7	45	510
	WEIBLICH	2078	-	1	4	3	20	109	1941
	INSGESAMT	2640	-	1	4	3	27	154	2451
ALTENHEIM									
RENTE U. DGL. ODER ARBEITS- LOSENGELD/-HILFE	MAENNLICH	2548	-	-	3	2	40	288	2215
	WEIBLICH	9303	-	1	-	3	57	616	8626
	INSGESAMT	11851	-	1	3	5	97	904	10841
ANGEHOERIGE	MAENNLICH	16	-	1	1	-	3	1	10
	WEIBLICH	255	-	1	6	4	9	23	212
	INSGESAMT	271	-	2	7	4	12	24	222
ZUSAMMEN	MAENNLICH	2564	-	1	4	2	43	289	2225
	WEIBLICH	9558	-	2	6	7	66	639	8838
	INSGESAMT	12122	-	3	10	9	109	928	11063

13. NICHTERWERBSPERSONEN UND ERWERBSLOSE UNTER DER ANSTALTSBEVOELKERUNG
NACH ANSTALTSARTEN, UEBERWIEGENDEM LEBENSUNTERHALT UND ALTERSGRUPPEN

ANSTALTSART UEBERWIEGENDER LEBENSUNTERHALT	GESCHLECHT	NICHTERWERBS- PERSONEN UND ERWERBSLOSE UNTER DER AN- STALTSBEVOEL- KERUNG INSG.	DAVON IM ALTER VON ... BIS UNTER ... JAHREN						
			UNTER '15	15 - 18	18 - 21	21 - 25	25 - 45	45 - 65	65 UND MEHR
ALTENPFLEGEHEIM									
RENTE U. DGL. ODER ARBEITS- LOSENGELD/-HILFE	MAENNLICH	1481	-	1	-	7	45	239	1189
	WEIBLICH	3938	-	1	1	5	45	443	3443
	INSGESAMT	5419	-	2	1	12	90	682	4632
ANGEHOERIGE	MAENNLICH	6	-	-	-	-	1	3	2
	WEIBLICH	117	-	-	1	1	2	16	97
	INSGESAMT	123	-	-	1	1	3	19	99
ZUSAMMEN	MAENNLICH	1487	-	1	-	7	46	242	1191
	WEIBLICH	4055	-	1	2	6	47	459	3540
	INSGESAMT	5542	-	2	2	13	93	701	4731
DURCHGANGS-, WOHNLAGER FUER VERTRIEBENE, FLUECHTLINGE ZUWANDERER, AUSSIEDLER									
RENTE U. DGL. ODER ARBEITS- LOSENGELD/-HILFE	MAENNLICH	62	6	3	6	4	12	14	17
	WEIBLICH	64	3	1	-	2	9	30	19
	INSGESAMT	126	9	4	6	6	21	44	36
ANGEHOERIGE	MAENNLICH	11	7	2	-	1	1	-	-
	WEIBLICH	49	22	1	9	5	8	4	-
	INSGESAMT	60	29	3	9	6	9	4	-
ZUSAMMEN	MAENNLICH	73	13	5	6	5	13	14	17
	WEIBLICH	113	25	2	9	7	17	34	19
	INSGESAMT	186	38	7	15	12	30	48	36
DURCHGANGS-, WOHNLAGER FUER AUSWANDERER UEBERSEEHEIM									
RENTE U. DGL. ODER ARBEITS- LOSENGELD/-HILFE	MAENNLICH	-	-	-	-	-	-	-	-
	WEIBLICH	-	-	-	-	-	-	-	-
	INSGESAMT	-	-	-	-	-	-	-	-
ANGEHOERIGE	MAENNLICH	-	-	-	-	-	-	-	-
	WEIBLICH	-	-	-	-	-	-	-	-
	INSGESAMT	-	-	-	-	-	-	-	-
ZUSAMMEN	MAENNLICH	-	-	-	-	-	-	-	-
	WEIBLICH	-	-	-	-	-	-	-	-
	INSGESAMT	-	-	-	-	-	-	-	-
WOHNHEIM ODER -LAGER FUER WOHNUNGSLOSE UND OBDACHLOSE									
RENTE U. DGL. ODER ARBEITS- LOSENGELD/-HILFE	MAENNLICH	242	-	-	-	3	54	112	73
	WEIBLICH	3	-	-	-	-	-	1	2
	INSGESAMT	245	-	-	-	3	54	113	75
ANGEHOERIGE	MAENNLICH	1	-	-	-	-	1	-	-
	WEIBLICH	-	-	-	-	-	-	-	-
	INSGESAMT	1	-	-	-	-	1	-	-
ZUSAMMEN	MAENNLICH	243	-	-	-	3	55	112	73
	WEIBLICH	3	-	-	-	-	-	1	2
	INSGESAMT	246	-	-	-	3	55	113	75
SONSTIGES WOHNHEIM									
RENTE U. DGL. ODER ARBEITS- LOSENGELD/-HILFE	MAENNLICH	223	50	2	11	21	40	23	76
	WEIBLICH	339	45	1	-	2	1	22	268
	INSGESAMT	562	95	3	11	23	41	45	344
ANGEHOERIGE	MAENNLICH	113	59	3	31	18	1	-	1
	WEIBLICH	97	42	9	11	4	16	2	13
	INSGESAMT	210	101	12	42	22	17	2	14
ZUSAMMEN	MAENNLICH	336	109	5	42	39	41	23	77
	WEIBLICH	436	87	10	11	6	17	24	281
	INSGESAMT	772	196	15	53	45	58	47	358

15. NICHTERWERBSPERSONEN UND ERWERBSLOSE UNTER DER ANSTALTSBEVOELKERUNG
NACH ANSTALTSARTEN, UEBERWIEGENDEM LEBENSUNTERHALT UND ALTERSGRUPPEN

ANSTALTSART UEBERWIEGENDER LEBENSUNTERHALT	GESCHLECHT	NICHTERWERBS- PERSONEN UND ERWERBSLOSE UNTER DER AN- STALTSBEVOEL- KERUNG INSG.	DAVON IM ALTER VON ... BIS UNTER ... JAHREN						
			UNTER 15	15 - 18	18 - 21	21 - 25	25 - 45	45 - 65	65 UND MEHR
BEHERBERGUNGSTAETTE SOFERN DAS PERSONAL 11 UND MEHR IM BETRIEBS- GEBAEUDE WOHNENDE PERSONEN UM- FASST (NICHT ERHOLUNGS- ODER FERIENHEIM)									
RENTE U. DGL. ODER ARBEITS- LOSENGELD/-HILFE	MAENNLICH	10	-	-	-	-	1	1	8
	WEIBLICH	19	-	-	-	-	1	2	16
	INSGESAMT	29	-	-	-	-	2	3	24
ANGEHOERIGE	MAENNLICH	15	-	-	9	6	-	-	-
	WEIBLICH	2	-	-	-	-	1	1	-
	INSGESAMT	17	-	-	9	6	1	1	-
ZUSAMMEN	MAENNLICH	25	-	-	9	6	1	1	8
	WEIBLICH	21	-	-	-	-	2	3	16
	INSGESAMT	46	-	-	9	6	3	4	24
ANSTALT FUER RELIGIOESE ZWECKE (Z.B. KLOSTER, ORDENSHAUS)									
RENTE U. DGL. ODER ARBEITS- LOSENGELD/-HILFE	MAENNLICH	147	7	2	4	24	47	8	55
	WEIBLICH	636	3	4	7	18	95	84	425
	INSGESAMT	783	10	6	11	42	142	92	480
ANGEHOERIGE	MAENNLICH	219	71	69	30	32	16	-	1
	WEIBLICH	141	41	59	17	7	13	2	2
	INSGESAMT	360	112	128	47	39	29	2	3
ZUSAMMEN	MAENNLICH	366	78	71	34	56	63	8	56
	WEIBLICH	777	44	63	24	25	108	86	427
	INSGESAMT	1143	122	134	58	81	171	94	483
ANSTALT DER STREITKRAEFTE (KASERNE) ODER DER OEFFENT- LICHEN SICHERHEIT UND ORDNUNG									
RENTE U. DGL. ODER ARBEITS- LOSENGELD/-HILFE	MAENNLICH	-	-	-	-	-	-	-	-
	WEIBLICH	-	-	-	-	-	-	-	-
	INSGESAMT	-	-	-	-	-	-	-	-
ANGEHOERIGE	MAENNLICH	-	-	-	-	-	-	-	-
	WEIBLICH	-	-	-	-	-	-	-	-
	INSGESAMT	-	-	-	-	-	-	-	-
ZUSAMMEN	MAENNLICH	-	-	-	-	-	-	-	-
	WEIBLICH	-	-	-	-	-	-	-	-
	INSGESAMT	-	-	-	-	-	-	-	-
STRAF- UND VERWAHRANSTALT									
RENTE U. DGL. ODER ARBEITS- LOSENGELD/-HILFE	MAENNLICH	690	-	6	15	117	438	102	12
	WEIBLICH	54	-	1	1	5	27	20	-
	INSGESAMT	744	-	7	16	122	465	122	12
ANGEHOERIGE	MAENNLICH	6	-	5	1	-	-	-	-
	WEIBLICH	2	-	-	-	2	-	-	-
	INSGESAMT	8	-	5	1	2	-	-	-
ZUSAMMEN	MAENNLICH	696	-	11	16	117	438	102	12
	WEIBLICH	56	-	1	1	7	27	20	-
	INSGESAMT	752	-	12	17	124	465	122	12
GEFAENGNISKRANKENANSTALT									
RENTE U. DGL. ODER ARBEITS- LOSENGELD/-HILFE	MAENNLICH	-	-	-	-	-	-	-	-
	WEIBLICH	-	-	-	-	-	-	-	-
	INSGESAMT	-	-	-	-	-	-	-	-
ANGEHOERIGE	MAENNLICH	-	-	-	-	-	-	-	-
	WEIBLICH	-	-	-	-	-	-	-	-
	INSGESAMT	-	-	-	-	-	-	-	-
ZUSAMMEN	MAENNLICH	-	-	-	-	-	-	-	-
	WEIBLICH	-	-	-	-	-	-	-	-
	INSGESAMT	-	-	-	-	-	-	-	-
I N S G E S A M T									
RENTE U. DGL. ODER ARBEITS- LOSENGELD/-HILFE	MAENNLICH	18338	3177	765	1188	1585	3635	2718	5270
	WEIBLICH	26418	2107	675	501	495	1725	3608	17307
	INSGESAMT	44756	5284	1440	1689	2080	5360	6326	22577
ANGEHOERIGE	MAENNLICH	7093	1903	1278	1437	1497	934	25	19
	WEIBLICH	4248	883	803	953	612	310	170	517
	INSGESAMT	11341	2786	2081	2390	2109	1244	195	536
ZUSAMMEN	MAENNLICH	25431	5080	2043	2625	3082	4569	2743	5289
	WEIBLICH	30666	2990	1478	1454	1107	2035	3778	17824
	INSGESAMT	56097	8070	3521	4079	4189	6604	6521	23113

Die hessischen Landkreise und kreisfreien Städte

Gebietsstand: 1. Januar 1977



Die hessischen Landkreise und kreisfreien Städte

nach Abschluß der Gebietsreform am 1. Januar 1977

Regionalmaterial nach dem Gebietsstand vom 1. Januar 1977 enthält die in der Reihe „Beiträge zur Statistik Hessens“ erschienene Veröffentlichung. Der Band umfaßt 256 Seiten und besteht aus drei Teilen. Im ersten Teil wird eine textliche Beschreibung der zwanzig Landkreise und sechs kreisfreien Städte in den Grenzen vom 1. Januar 1977 gegeben. Folgende Fachgebiete werden kurz abgehandelt: Gebiet, Siedlungsstruktur, Bevölkerung, Erwerbstätigkeit, Wirtschaftsstruktur, Wirtschaftskraft, Steuerkraft und Finanzen, Wohnungsbau, Gesundheitswesen, Schulen, Zusammensetzung der Kreistage. Bei den wichtigsten Strukturdaten wurde auf die Ergebnisse der letzten Großzählung zurückgegriffen. Der Tabellenteil bringt für jeden Verwaltungsbezirk rund 500 Daten; Schaubilder und farbige Kartogramme runden den Band ab.

Beitrag zur Statistik Hessens, Nr. 68 (Neue Folge),
Format DIN A 4, 256 Seiten, kartoniert, 10,- DM.

Bestellen Sie die Veröffentlichung bitte bei Ihrer
Buchhandlung oder direkt beim

Hessischen Statistischen Landesamt · 6200 Wiesbaden 1
Postfach · Rheinstraße 35/37