

Nr. 57 Neue Folge

BEITRÄGE ZUR STATISTIK HESSENS

Hessisches Statistisches Landesamt  
Bücherei 1100/10720

HANDWERKSZÄHLUNG 1968

12/1  
g  
Pers  
14

57

## Handwerkszählung 1968

Wiesbaden 1973

HESSISCHES STATISTISCHES LANDESAMT



# Beiträge zur Statistik Hessens

## Neue Folge

Nr. 17	<b>Handwerkszählung 1963</b> Heft 1: Allgemeine Erhebung Heft 2: Stichprobenerhebung	270 Seiten, DM 4,00 125 Seiten, DM 3,00
Nr. 18	<b>Die Umsätze und ihre Besteuerung 1964</b>	162 Seiten, DM 3,50
Nr. 19	<b>Die Verbraucherpreise 1960 bis 1965</b>	300 Seiten, DM 4,50
Nr. 20	<b>Die veranlagten Einkommen 1961</b>	126 Seiten, DM 3,00
Nr. 21	<b>Betriebsgrößenstruktur in der Land- und Forstwirtschaft, Bodennutzung und Ernte 1965</b>	179 Seiten, DM 4,00
Nr. 22	<b>Obstbaumzählung 1965</b>	122 Seiten, DM 3,00
Nr. 23	<b>Betriebsgrößenstruktur in der Land- und Forstwirtschaft, Bodennutzung und Viehhaltung in den hessischen Gemeinden 1964/65</b>	189 Seiten, DM 4,00
Nr. 24	<b>Die Wahl zum Hessischen Landtag am 6. November 1966</b>	210 Seiten, DM 4,00
Nr. 25	<b>Das steuerpflichtige Vermögen und die betrieblichen Einheitswerte am 1. Januar 1963</b>	180 Seiten, DM 4,00
Nr. 26	<b>Die Gemeindestraßen am 1. Januar 1966</b>	108 Seiten, DM 3,00
Nr. 27	<b>Der Bruttolohn und seine Besteuerung 1965</b>	48 Seiten, DM 2,50
Nr. 28	<b>Gehalts- und Lohnstrukturerhebung 1962</b>	140 Seiten, DM 3,50
Nr. 29	<b>Die Umsätze und ihre Besteuerung 1966</b>	171 Seiten, DM 4,00
Nr. 30	<b>Gehalts- und Lohnstrukturerhebung 1966</b>	154 Seiten, DM 3,50
Nr. 31	<b>EWG - Agrarstrukturerhebung in der Landwirtschaft 1966/67</b>	138 Seiten, DM 3,00
Nr. 32	<b>Betriebsgrößenstruktur in der Landwirtschaft, Bodennutzung und Viehhaltung in den hessischen Gemeinden 1967/68</b>	187 Seiten, DM 5,00
Nr. 33	<b>Die Kommunalwahlen am 20. Oktober 1968</b>	404 Seiten, DM 5,00
Nr. 34	<b>Viehwirtschaft 1965 bis 1968</b>	164 Seiten, DM 3,50
Nr. 35	<b>Hessen wählt zum sechsten Bundestag am 28. September 1969</b>	358 Seiten, DM 5,00
Nr. 36	<b>Die Umsätze und ihre Besteuerung 1968</b>	220 Seiten, DM 4,00
Nr. 37	<b>Gehalts- und Lohnstrukturerhebung im öffentlichen Dienst 1968</b>	82 Seiten, DM 3,00
Nr. 38	<b>Größenstruktur der landwirtschaftlichen Betriebe in den hessischen Gemeinden 1970</b>	52 Seiten, DM 3,00
Nr. 39	<b>Gebäude- und Wohnungszählung 1968</b> Heft 1: Methodische Grundlagen und Landesergebnisse Heft 2: Ausgewählte Strukturdaten nach Kreisen Heft 3: Strukturdaten für ausgewählte Gemeinden	208 Seiten, DM 4,00 162 Seiten, DM 4,00 270 Seiten, DM 5,00
Nr. 40	<b>Viehhaltung in den hessischen Gemeinden 1969</b>	155 Seiten, DM 4,00
Nr. 41	<b>Das Personal der hessischen Verwaltung und der Sozialversicherungsträger 1968</b>	261 Seiten, DM 5,00
Nr. 42	<b>Die Wahl zum Hessischen Landtag am 8. November 1970</b>	150 Seiten, DM 4,00
Nr. 43	<b>Die veranlagten Einkommen 1965</b>	124 Seiten, DM 3,00
Nr. 44	<b>Die Schulden des Landes, der Gemeinden und Gemeindeverbände am 31. 12. 1970</b>	108 Seiten, DM 3,00
Nr. 45	<b>Arbeitsstättenzählung 1970</b> Heft 1: Nichtlandwirtschaftliche Arbeitsstätten und Beschäftigte Heft 2: Unternehmen	331 Seiten, DM 6,00 51 Seiten, DM 3,00
Nr. 46	<b>Die Umsätze und ihre Besteuerung 1970</b>	228 Seiten, DM 5,00
Nr. 47	<b>Der Bruttolohn und seine Besteuerung 1968</b>	50 Seiten, DM 3,00
Nr. 48	<b>Das Personal des Landes, der Gemeinden und Gemeindeverbände am 2. 10. 1971</b>	96 Seiten, DM 3,50
Nr. 49	<b>Industriezensus 1967</b>	138 Seiten, DM 4,00
Nr. 50	<b>Öffentliche Wasserversorgung und öffentliches Abwasserwesen 1969</b>	60 Seiten, DM 3,00
Nr. 51	<b>Die Gemeindestraßen am 1. Januar 1971</b>	124 Seiten, DM 3,50
Nr. 52	<b>Die Schulden des Landes, der Gemeinden und Gemeindeverbände am 31. 12. 1971</b>	104 Seiten, DM 3,50
Nr. 53	<b>Die Wahl zum siebten Deutschen Bundestag in Hessen am 19. November 1972</b>	158 Seiten, DM 5,00
Nr. 54	<b>Die Kommunalwahlen am 22. Oktober 1972</b>	160 Seiten, DM 5,00
Nr. 55	<b>Landwirtschaftszählung 1971/72</b> Heft 1: Grunderhebung im Mai 1971 Heft 10: Binnenfischereierhebung	348 Seiten, DM 6,00 21 Seiten, DM 2,00
Nr. 56	<b>Gewerbeertrag, Gewerbekapital, Lohnsummen und ihre Besteuerung 1966</b>	210 Seiten, DM 5,00
Nr. 57	<b>Handwerkszählung 1968</b>	170 Seiten, DM 4,00
Nr. 58	<b>Handels- und Gaststättenzählung 1968</b>	282 Seiten, DM 5,00
Nr. 59	<b>Das Personal des Landes, der Gemeinden und Gemeindeverbände am 2. 10. 1972</b>	100 Seiten, DM 3,50

Hessisches Statistisches Landesamt · 62 Wiesbaden 1 · Postfach · Rheinstraße 35/37

Ergebnisse der repräsentativen Handwerksberichterstattung enthalten die vierteljährlich erscheinenden Statistischen Berichte \*E II 1

### ● DAS HANDWERK IN HESSEN ●

mit Angaben über die Beschäftigten- und Umsatzentwicklung (in Meßzahlen; 1962 = 100) nach Handwerksgruppen und ausgewählten Handwerkszweigen. - Einzelbericht 0,50 DM.

\* \* \* \* \*

Daten über die durchschnittlichen Wochenarbeitszeiten und Bruttoverdienste der Arbeiter (Männer) in ausgewählten Handwerkszweigen bringen die halbjährlich veröffentlichten Statistischen Berichte \*N I 2

### ● VERDIENSTE UND ARBEITSZEITEN IM HANDWERK IN HESSEN ●

Enthalten sind Angaben über die bezahlte Wochenarbeitszeit, die geleistete Wochenarbeitszeit, den Bruttostunden- und Bruttowochenverdienst nach Arbeitergruppen. - Einzelbericht 0,50 DM.

Bestellungen richten Sie bitte an Ihre Buchhandlung oder an das

Hessische Statistische Landesamt, 6200 Wiesbaden 1, Postfach, Rheinstraße 35/37

## Neue Zahlen für Gemeinden

In Gemeinde- und Kreisverwaltungen, bei Landes- und Bundesbehörden, bei Planungsstellen, in wissenschaftlichen Instituten, Kammern, Betrieben, Wirtschaftsverbänden, unter Politikern, in Parteien besteht ein großer Bedarf an Zahlenmaterial für kleine und kleinste regionale Einheiten. Nicht nur aus Großzählungen, sondern auch aus laufenden Statistiken steht ständig Zahlenmaterial für Gemeinden und Kreise zur Verfügung.

Das jährlich erscheinende systematische Verzeichnis der Merkmale und Quellen

### Neue statistische Daten für Gemeinden und Kreise

zeigt, für welche Merkmale im jeweils abgelaufenen Jahr Gemeinde- und (oder) Kreisdaten erstellt wurden und - wenn veröffentlicht - in welcher Publikation des Hessischen Statistischen Landesamtes diese Ergebnisse ggf. zu finden sind bzw. zu finden sein werden.

Fordern Sie die neueste Zusammenstellung (kostenlos) bitte an vom

Hessischen Statistischen Landesamt · 6200 Wiesbaden 1 · Postfach · Rheinstraße 35/37



76/31

# BEITRÄGE ZUR STATISTIK HESSENS

Nr. 57 Neue Folge

## Handwerkszählung 1968

HESSISCHES STATISTISCHES LANDESAMT WIESBADEN 1973

IV - g - Hess - 1





## Inhalt

	Seite
I. Grundlagen und Methoden	5
1. Aufgaben und Rechtsgrundlage	5
2. Organisation der Erhebung und Erhebungseinheit	6
3. Systematische Zuordnung	7
4. Durchführung der Erhebung	8
5. Aufbereitungsprogramm	8
6. Erläuterung der Begriffe	10
II. Tabellenteil	15
III. Anhang	159
Fragebogen mit Angaben zur Kennzeichnung und statistischen Zuordnung der Betriebe (Karteiumfrage)	
Fragebogen zur Allgemeinen Erhebung	
Fragebogen zur Allgemeinen und Ergänzungserhebung	
Verzeichnis der Gewerbe, die als Handwerk betrieben werden können	
Handwerkszählungsgesetz 1968	



## **Zeichenerklärungen**

- = Position nicht besetzt bzw. Fragestellung trifft nicht zu.
- 0 = weniger als die Hälfte der kleinsten darzustellenden Einheit.
- . = Angabe nicht möglich, weil die Veröffentlichung aus Gründen der Geheimhaltung von Einzelangaben nicht gestattet ist.

Im allgemeinen ist ohne Rücksicht auf die Endsumme auf- bzw. abgerundet worden. Das Ergebnis der Summierung der Einzelzahlen kann deshalb geringfügig von der Endsumme abweichen.



## I. Grundlagen und Methoden

### 1. Aufgaben und Rechtsgrundlage

Die in größeren Zeitabständen durchgeführten Handwerkszählungen gelten als die wichtigsten Quellen für statistische Informationen über das Handwerk. Seit dem Bestehen der Bundesrepublik haben für diesen Bereich am 30.9.1949, am 31.5.1956, am 31.5.1963 und am 31.3.1968 solche Sonderzählungen stattgefunden.

Die Handwerkszählung 1968 wurde auf Grund des Gesetzes über die Handwerkszählung vom 1. April 1968 (BGBI. I Seite 243 - siehe Anlage) durchgeführt. In der Begründung zu diesem Gesetz hat der Gesetzgeber dem Zählungswerk drei wichtige Aufgaben zugewiesen, und zwar:

- a) Die Zählung soll eine umfassende Darstellung des wirtschaftlichen und sozialen Bestandes des Handwerks im Rahmen der Gesamtwirtschaft liefern.
- b) Mit der Zählung wird das Handwerk in das Erhebungsprogramm des "Zensus 1967 im Produzierenden Gewerbe" einbezogen.
- c) Die Zählung soll eine neue Basis für die Durchführung der kurzfristigen Statistik über Beschäftigte und Umsätze im Handwerk schaffen.

Zu b) muß ergänzend gesagt werden, daß schon einmal im Jahre 1963 eine Handwerkszählung auf Empfehlung der Vereinten Nationen und im Zusammenwirken mit dem Statistischen Amt der Europäischen Gemeinschaft (SAEG) im Rahmen des "Weltindustrienzensus" durchgeführt wurde. Die Wiederholung eines solchen Zensus für das Jahr 1967 auf breiter internationaler Basis war auch für den Termin der Handwerkszählung 1968 mitbestimmend. Die unter c) genannte Aufgabe befaßt sich mit der seit dem dritten Vierteljahr 1960 eingeführten vierteljährlichen Repräsentativerhebung über die Beschäftigten, den Gesamtumsatz sowie den Handwerksumsatz. Die Ergebnisse dieser Handwerksberichterstattung werden fortlaufend als Meßzahlen veröffentlicht. Um eine Rotation bei den Berichtspflichtigen dieser vierteljährlichen Statistik vornehmen zu können, soll unter Anwendung des Stichprobenverfahrens aus den Zählungsunterlagen von 1968 ein neuer repräsentativer Firmenkreis aufgestellt werden.

Das Gesetz schrieb eine vorgeschaltete Ermittlung von Angaben zur Kennzeichnung und Zuordnung der Betriebe (Karteiumfrage) vor, der dann eine allgemeine Befragung und zugleich eine Ergänzungsbefragung bei einem repräsentativ ausgewählten Firmenkreis folgen sollten.

Das Programm der allgemeinen Erhebung erfaßte folgende Tatbestände (§ 4, Abs. 1):

1. die Rechtsform,
2. die Eigenschaft des Betriebsinhabers als Vertriebener oder Deutscher aus der DDR (Ausweis A, B oder C),



3. die Art der ausgeübten Tätigkeiten (Gewerbesystematik),
4. das Vorhandensein von Zweigniederlassungen,
5. die beschäftigten Personen am 30.9.1967 und am 30.9.1968,
6. den Umsatz im Kalenderjahr 1967.

Außerdem wurden bei den zur Ergänzungserhebung (Stichprobenerhebung) herangezogenen Handwerksbetrieben erfragt (§4, Abs.2):

1. die Löhne, Gehälter und Sozialaufwendungen im Kalenderjahr 1967,
2. der Material- und Wareneingang im Kalenderjahr 1967,
3. der Material- und Warenbestand am Ende der Kalenderjahre 1966 und 1967,
4. der Wert der vergebenen Lohnarbeiten im Kalenderjahr 1967,
5. die Zusammensetzung des Umsatzes und die Absatzrichtung im Kalenderjahr 1967, im Baugewerbe außerdem die Jahresbauleistung im Kalenderjahr 1967,
6. der Wert der erworbenen, der selbsterstellten und der verkauften Sachanlagen im Kalenderjahr 1967.

Auskunftspflichtig waren die in die Handwerksrolle eingetragenen natürlichen und juristischen Personen und Personengesellschaften (§2).

## 2. Organisation der Erhebung und Erhebungseinheit

Zum Handwerk zählten alle am 31.3.1968 (Zählungstichtag) in die Handwerksrolle eingetragenen Betriebe. Dazu gehörten auch alle eingetragenen handwerklichen Nebenbetriebe, die mit zu anderen Bereichen zählenden Unternehmen (z.B. der Industrie, des Handels, des Verkehrs, der Landwirtschaft) verbunden waren. Die Handwerkskammern wurden mit dem Handwerkszählungsgesetz 1968 (§3) ermächtigt, die Anschriften aus der Handwerksrolle an die für die Zählung zuständigen Behörden weiterzuleiten.

Die Handwerkszählung 1968 war so konzipiert, daß der eigentlichen Erhebung eine Vorbefragung aller Handwerks- und handwerklichen Nebenbetriebe vorgeschaltet wurde (Karteiumfrage). Auf diese Art und Weise wurden die Unterlagen für die daran anschließende allgemeine Erhebung und die repräsentative Ergänzungserhebung gewonnen. Mit dieser Regelung konnte zugleich auch der Erhebungsbereich abgegrenzt werden. In die eigentliche Zählung wurden ausschließlich Betriebe und Nebenbetriebe einbezogen, die als "Volljahresmelder" das ganze Jahr 1967 existiert hatten.

Zur Karteiumfrage hatten die Betriebsinhaber Angaben über die Zahl der in ihrem Betrieb beschäftigten Personen, über ihre ausgeübten wirtschaftlichen Tätigkeiten und deren Schwerpunkt (Wirtschaftssystematik) und über den Zeitpunkt, wann sie ihren Betrieb gegründet oder übernommen hatten, zu machen (Fragebogen über Angaben zur Kennzeichnung und statistischen Zuordnung der Betriebe: siehe Anlage).



Die Erhebungs- und Darstellungseinheit ist das selbständige Handwerksunternehmen als wirtschaftliche Einheit. In Anpassung an die Formulierung der Handwerksordnung wird jedoch im Zählungswerk die im Handwerk übliche Bezeichnung "Betrieb" anstelle von Unternehmen benutzt. Es muß also bei Vergleichen mit anderen Bereichen beachtet werden, daß für die Handwerkszählung 1968 das Unternehmenskonzept angewendet wurde. Das Handwerksunternehmen wurde einschließlich aller Unternehmensteile (z.B. handwerklicher Zweigbetrieb, Einzelhandelsgeschäft, Gaststätte oder Fuhrbetrieb), jedoch ohne eine etwa dazu gehörende Landwirtschaft und ohne Zweigniederlassungen oder Tochtergesellschaften außerhalb des Bundesgebietes, erhoben. Bei handwerklichen Nebenbetrieben war nur dieser Unternehmensteil allein Erhebungseinheit.

### 3. Systematische Zuordnung

Das Erhebungsmaterial der Handwerkszählung 1968 wurde erstmalig nach zwei verschiedenen Systematiken aufbereitet, und zwar nach der Wirtschafts- und nach der Gewerbesystematik. Demgegenüber waren die vorausgegangenen Handwerkszählungen 1949, 1956 und 1963 nur nach der Gewerbesystematik gegliedert worden.

Die Zuordnung der Betriebe zu den Wirtschaftszweigen erfolgte nach den Angaben der Betriebsinhaber zur Karteiumfrage. Bei mehreren ausgeübten Tätigkeiten war eine Selbstbestimmung des Schwerpunktes des Gesamtunternehmens vorgesehen. Es kam die für Zensuszwecke teilweise abgewandelte Fassung der "Systematik der Wirtschaftszweige" zur Anwendung, die auf der Grundsystematik von 1961 basiert. Die Aufbereitung des Erhebungsmaterials nach der Systematik der Wirtschaftszweige war die Voraussetzung für eine Zusammenführung der Ergebnisse der Handwerkszählung mit den Ergebnissen des Zensus im Produzierenden Gewerbe.

Die 1968 zusätzlich - bei früheren Handwerkszählungen ausschließlich - angewandte Systematik der Gewerbebezüge trägt den berufsständischen Interessen des Handwerks Rechnung. Die Zuordnung der Betriebe zu den Handwerkszweigen beruht auf den Angaben der Inhaber im Fragebogen der allgemeinen Erhebung über ihre hauptsächlich ausgeübte handwerkliche Tätigkeit. Maßgebend war hierfür das den Zählungspapieren beigegebene "Verzeichnis der Gewerbe, die als Handwerk betrieben werden können" (Anlage A der neugefaßten Handwerksordnung vom 28.12.1965 - BGBl.1966 I. Seite 251 - siehe Anlage). Diese teilweise geänderte Systematik der Handwerkszweige läßt weitgehend einen Vergleich mit der bei den Handwerkszählungen 1956 und 1963 angewandten Gewerbesystematik zu.



#### 4. Durchführung der Erhebung

Mit den Ergebnissen der vorausgegangenen Kartenumfrage hatte das Statistische Bundesamt für jedes Bundesland einen Auswahlplan zur Stichprobenerhebung aufgestellt. Dieser Auswahlplan sah eine geschichtete Zufallsauswahl für diejenigen Betriebe vor, die sowohl die Fragen der allgemeinen Erhebung als auch die Fragen der Ergänzungserhebung ("Großer" Fragebogen - siehe Anlage) beantworten sollten. Alle nicht von der Zufallsauswahl getroffenen Betriebe bekamen den "Kleinen" Fragebogen (siehe Anlage) der allgemeinen Erhebung.

Für die Stichprobe wurde die Auswahlgesamtheit in möglichst homogene Schichten, die sich aus den vier Größenklassen der Betriebe (1, 2 bis 4, 5 bis 9, 10 und mehr Beschäftigte) je Wirtschaftszweig zusammensetzten, eingeteilt. Die Handwerksbetriebe mit 10 und mehr Beschäftigten, sowie alle handwerklichen Nebenbetriebe von Nichthandwerksunternehmen wurden total in die Ergänzungserhebung genommen. In den anderen Schichten wurden die Auswahlabstände nach der Höhe des Umsatzes bestimmt. Die eigentliche Auswahl der Stichprobenbetriebe erfolgte maschinell. In der späteren Aufbereitung wurden die Total-Ergebnisse für diese drei repräsentativ erhobenen Schichten durch eine maschinelle Hochrechnung gewonnen.

Während die methodische und technische Vorbereitung des Zählungswerkes beim Statistischen Bundesamt lag, besorgten die Statistischen Landesämter die eigentliche Durchführung der Erhebung, so vor allem die Kartenumfrage, den Versand und Einzug der Erhebungspapiere sowie deren Bearbeitung und schließlich die Erstellung und Veröffentlichung der Landesergebnisse.

Zur gleichen Zeit wurde eine Handels- und Gaststättenzählung durchgeführt (Gesetz über eine Zählung im Handel sowie im Gaststätten- und Beherbergungsgewerbe vom 1. April 1968 - BGBl. I Seite 241). Um Doppelbefragungen möglichst zu vermeiden, wurden an alle Betriebe, die nach eigenen Angaben zur Kartenumfrage außer dem Handwerk noch Großhandel, Einzelhandel, Gastgewerbe oder Beherbergung betrieben, besondere Fragebogen mit den Zusatzfragen zur Handels- und Gaststättenzählung versandt.

#### 5. Aufbereitungsprogramm

Alle Tatbestände, die für Zwecke des "Zensus im Produzierenden Gewerbe" erfragt waren, wurden mit einem Standardprogramm aufbereitet, mit dem sowohl der Industriezensus als auch der Hauptteil der Handwerkszählung - das "Hauptprogramm" - abgewickelt werden konnten. Das Hauptprogramm der Handwerkszählung enthält somit die gleichen Tabellen wie der Industriezensus.



Tabellenprogramm der Handwerkszählung 1968

Nr. der  
Tab.-Gruppe

Bezeichnung

Hauptprogramm

- |    |   |
|----|---|
| 1  | Handwerksunternehmen und ihre Rechtsformen nach Wirtschaftsklassen, Gewerbezweigen und Beschäftigtengrößenklassen   |
| 3  | Tätige Personen nach Stellung im Betrieb und Geschlecht sowie nach Wirtschaftsklassen, Gewerbezweigen und Beschäftigtengrößenklassen                                    |
| 4  | Tätige Personen, Löhne und Gehälter, Arbeitgeberanteile zur Sozialversicherung nach Wirtschaftsklassen und Beschäftigtengrößenklassen                                   |
| 5  | Investitionen nach Gruppen des Anlagevermögens sowie nach Wirtschaftsklassen und Beschäftigtengrößenklassen   |
| 6  | Verkauf von Sachanlagen nach Wirtschaftsklassen und Beschäftigtengrößenklassen  |
| 10 | Materialeingang und Lagerbestände an Roh-, Hilfs- und Betriebsstoffen, vergebene Lohnarbeiten, Materialverbrauch nach Wirtschaftsklassen und Beschäftigtengrößenklassen |
| 12 | Umsatz und Lagerbestände an Halbfertig- und Fertigerzeugnissen nach Wirtschaftsklassen und Beschäftigtengrößenklassen   |
| 14 | Brutto- und Nettoproduktionswerte nach Wirtschaftsklassen und Beschäftigtengrößenklassen  |

Regionalprogramm

- |    |   |
|----|---|
| 20 | Handwerksunternehmen, tätige Personen, Gesamtumsatz, Löhne und Gehälter, Investitionen und Nettoproduktionswerte nach Kreisen, Wirtschaftsgruppen und zusammengefaßten Beschäftigtengrößenklassen |
| 21 | Handwerksunternehmen, tätige Personen, Lohn- und Gehaltssumme im produzierenden Handwerk nach Gemeindegrößenklassen und Wirtschaftsgruppen  |
| 22 | Handwerksunternehmen, tätige Personen, Gesamtumsatz nach Reg.-Bezirken, Handwerkskammerbezirken, Kreisen, Wirtschaftsgruppen, Gewerbezweigen und zusammengefaßten Beschäftigtengrößenklassen      |
| 23 | Handwerksunternehmen und tätige Personen (nach Stellung im Betrieb und Geschlecht) nach Reg.-Bezirken, Handwerkskammerbezirken, Wirtschaftsgruppen und Gewerbezweigen                             |
| 24 | Handwerksunternehmen, tätige Personen, Gesamtumsatz nach Gemeinden, Wirtschaftsabteilungen und Gewerbegruppen   |

Zusatzprogramm

- |    |   |
|----|---|
| 51 | Handwerksunternehmen, tätige Personen und Gesamtumsatz nach Wirtschaftsklassen, Gewerbezweigen sowie Beschäftigten- und Umsatzgrößenklassen   |
| 52 | Handwerksunternehmen, Gesamtumsatz und Absatzrichtung nach Wirtschaftsklassen und Beschäftigtengrößenklassen  |
| 53 | Handwerksunternehmen nach der Zahl ihrer Zweigniederlassungen sowie nach Wirtschaftsklassen und Gewerbezweigen  |
| 54 | Handwerksunternehmen von Vertriebenen und Deutschen aus der DDR, deren tätige Personen und Gesamtumsatz nach Wirtschaftsgruppen, Gewerbezweigen und Beschäftigtengrößenklassen  |
| 55 | Handwerksunternehmen, tätige Personen am 30.9.1967 und 1968 sowie Gesamtumsatz nach Wirtschaftsklassen, Gewerbezweigen, Beschäftigten- und Umsatzgrößenklassen  |
| 56 | Handwerksunternehmen nach der Selbsteinschätzung und nach der Überprüfung des Schwerpunktes der wirtschaftlichen Tätigkeit anhand der Nettoproduktionswerte sowie deren tätige Personen und Gesamtumsatz nach Wirtschaftsklassen und Beschäftigtengrößenklassen |
| 57 | Handwerksunternehmen, tätige Personen und Gesamtumsatz nach Gemeindegrößenklassen, Wirtschaftsklassen und Gewerbezweigen  |
| 58 | Die Handwerksunternehmen und ihre Zugehörigkeit zu Gewerbezweigen nach Wirtschaftsklassen   |



Das "Regionalprogramm" steht ebenfalls in engem Zusammenhang mit dem Regionalteil des Gesamtprogramms für den Zensus und die Handwerkszählung. In der tiefsten regionalen Gliederung nach Gemeinden wurde die systematische Gliederung wegen des beträchtlichen Umfangs nicht in voller Breite maschinell ausgedruckt.

Das "Zusatzprogramm" dient ausschließlich den speziellen Zwecken der Handwerkszählung und enthält u.a. diejenigen nach dem Handwerkszählungsgesetz zu erhebenden Tatbestände, die sich nicht mit dem Gesamtprogramm vereinigen ließen. In diesem Tabellen- teil sind u.a. die Zählungsergebnisse über die Absatzrichtung sowie über die Hand- werksbetriebe von Vertriebenen und Deutschen aus der DDR ausgewiesen.

Mit diesem Band werden die wichtigsten Zählungsergebnisse aus dem "Hauptprogramm" und dem "Regionalprogramm" veröffentlicht.

## 6. Erläuterung der Begriffe

Beschäftigte: Als Beschäftigte waren alle am 30.9.1967 im Betrieb tätigen Personen anzugeben, die in einem arbeitsrechtlichen Verhältnis zu diesem standen. Einzubeziehen waren auch tätige Inhaber, tätige Mitinhaber und unbezahlte mithelfende Familienangehörige, ferner Erkrankte, Urlauber, vorübergehend Abwesende, das Personal auf Bau- und Montagestellen, auf Fahrzeugen, sowie die in nicht handwerk- lichen Teilen des Unternehmens- ausgenommen in einer Landwirtschaft - tätigen Per- sonen. Die Untergliederung erfolgte nach der Stellung im Betrieb, gleichgültig ob es sich um Voll- oder um Teilzeitbeschäftigte handelte. Bezahlte mithelfende Fami- lienangehörige waren entsprechend der Art ihrer Tätigkeit den Angestellten, Ar- beitern oder Lehrlingen zuzurechnen.

Nicht erhoben wurden Heimarbeiter, die zum Grundwehrdienst Einberufenen und solche Arbeitskräfte, die als Beschäftigte anderer Unternehmen im meldenden Betrieb Bau-, Montage- oder Reparaturarbeiten ausführten.

Löhne und Gehälter: Die Bruttolohn- und -gehaltssummen waren ohne Pflichtbeiträge des Arbeitgebers zur Sozialversicherung und ohne Beiträge zur Berufsgenossenschaft (Unfallversicherung) für das Kalenderjahr 1967 anzugeben. Einzubeziehen waren Lehr- lingsvergütungen, Löhne und Gehälter für ausgefallene Arbeitszeiten, fortgezahlte Löhne im Krankheitsfall, alle Zuschläge und Zulagen, alle Jahressonderzuwendungen, sowie alle Sachbezüge und Naturalvergütungen (bewertet in DM). Bei den Gehältern waren auch die Bezüge von leitenden Kräften, soweit diese nach Maßgabe des Steuer- rechts Einkünfte aus nichtselbständiger Arbeit waren, zu berücksichtigen.

Nicht einzubeziehen waren die Entgelte für tätige Inhaber, tätige Mitinhaber (Privatentnahmen) und unbezahlte mithelfende Familienangehörige, sowie allgemeine soziale Aufwendungen (z.B. für Werksverpflegung) und Vergütungen, die nur Spesen- ersatz sind.



Die Bruttolöhne für alle Heimarbeiter waren gesondert aufzuführen, jedoch ohne Entgelte für Zwischenmeister.

Gesondert mußten auch die Arbeitgeberanteile an den Pflichtbeiträgen zur Sozialversicherung sowie der Jahresbeitrag zur Berufsgenossenschaft angegeben werden.

Material- und Wareneingänge: Die im Kalenderjahr 1967 gemachten Aufwendungen für Roh-, Hilfs- und Betriebsstoffe sowie für Handelswaren waren mit Einstandspreisen zu bewerten. Als Einstandspreise gelten die Einkaufspreise einschließlich Beschaffungskosten wie Fracht, Anfuhr, Verpackung, Zoll und dergleichen, jedoch abzüglich Preisnachlässe, Rabatte, Boni, Retouren und Jahresrückvergütungen. Einzu beziehen waren zugekaufte (nicht unmittelbar aktivierte) Materialien, Einbauteile usw. für selbsterstellte Anlagen (auch Gebäude), die als Aufwand verbucht worden sind (d.h. über die Gewinn- und Verlustrechnung).

Die Material- und Wareneingänge waren zu gliedern in:

1. Aufwendungen für bezogene Roh-, Hilfs- und Betriebsstoffe, Energie und Wasser.
2. Aufwendungen für den Kauf von Handelsware, d.h. für eingekaufte Waren und Stoffe, die voraussichtlich ohne Be- oder Verarbeitung und ohne Einbau in eigene Erzeugnisse weiterverkauft werden.
3. Aufwendungen für vergebene Lohnarbeiten, und zwar die Entgelte für die Be- oder Verarbeitung von eigenen oder/und von Kunden zur Verfügung gestellte Materialien durch fremde Betriebe.

Material- und Warenbestände: Die Material- und Warenbestände waren für die beiden Stichtage 31. Dezember 1966 und 31. Dezember 1967 anzugeben. Weil mit Hilfe dieser Zahlen die Lagerbestandsveränderung ermittelt werden soll, durften die Entlastungsansprüche für Altvorräte nach §26 des Mehrwertsteuergesetzes nicht abgesetzt werden.

Die Lagerbestände waren ebenfalls nach Rohstoffen, sonstigen Vorprodukten sowie Handelsware zu untergliedern. Außerdem wurden die Bestandswerte an Halbfertig- und Fertigerzeugnissen aus eigener Herstellung einschließlich angefangener Arbeiten gesondert erfragt.

Materialverbrauch: Der Materialverbrauch ist ein aus den erfragten Werten errechneter Tatbestand, und zwar werden hierfür zwei Größen ausgewiesen.

1. Materialverbrauch ohne Handelsware: Materialeingänge plus Jahresanfangs-, minus Jahresendbestand an Roh-, Hilfs- und Betriebsstoffen.
2. Materialverbrauch einschl. Handelsware: Material- und Wareneingänge plus Jahresanfangs-, minus Jahresendbestand an Roh-, Hilfs- und Betriebsstoffen und an Handelsware.



Umsatz: Als Umsatz war die Summe der Erlöse im Kalenderjahr 1967 aus eigenen Erzeugnissen und Leistungen, aus dem Verkauf von Handelsware und aus Nebengeschäften einschließlich der steuerfreien Umsätze und des Freibetrags nach §7a des alten Umsatzsteuergesetzes (auch Eigenverbrauch zum Herstellungswert oder zum Einkaufspreis der bezogenen Waren) zu melden. Die Umsätze beruhen auf Rechnungswerten (Fakturenwerten) einschl. etwa darin enthaltener Verbrauchssteuern und Kosten für Fracht, Verpackung, Porto und Spesen, auch wenn diese gesondert berechnet werden, sowie einschließlich Umsatzsteuer.

Erlöse aus dem Verkauf von Anlagevermögen und betriebsfremde Erträge (Zinsen, Erträge aus Beteiligungen) waren nicht einzubeziehen.

Der Gesamtumsatz war in vier Positionen zu untergliedern:

1. Handwerksumsatz: Als Handwerksumsatz gelten alle Erlöse aus selbsthergestellten oder bearbeiteten Erzeugnissen und aus sonstigen handwerklichen Leistungen wie Installationen, Montagen, Lohnarbeiten für fremde Betriebe, Reparaturen und Dienstleistungen. Zu den handwerklichen Dienstleistungen zählt vor allem die Tätigkeit der Schornsteinfeger, Friseure (ohne Herstellung von Perücken), Färber und Chemiereiniger, Wäscher und Plätter, Gebäudereiniger und Fotografen.
2. Handelsumsatz: Als Handelsumsatz war die Summe der Erlöse aus dem Verkauf von fertig bezogenen Waren - auch wenn mit dem Absatz derartiger Waren geringfügige handwerkliche Leistungen verbunden sind, wie z.B. das Anschließen elektrischer Geräte an vorhandene Leitungen - einschließlich der Erlöse aus im Kommissionsgeschäft umgesetzten Waren gesondert anzugeben.
3. Gaststättenumsatz: Zum Gaststättenumsatz rechneten die Erlöse, die in einem zum Handwerksunternehmen etwa gehörenden Hotel, einer Pension, einem Cafe, einer Gastwirtschaft, einer Eisdiele u.ä., erzielt wurden, einschließlich aller Warenumsätze, ohne Rücksicht darauf, ob sie im eigenen Betrieb hergestellt oder als Handelsware bezogen worden waren.
4. Sonstiger Umsatz: Zum Umsatz aus sonstigen Nebentätigkeiten gehören die Erlöse aus Lohnfuhren, gutachtlicher Tätigkeit, Fleischschau, ferner aus dem Verkauf von Energie, von Produktionsabfällen, aus der Vermietung oder Verpachtung betrieblicher Anlagen und Einrichtungen, sowie aus der Verwertung von Patenten und Lizenzen.

Neben dem Gesamtumsatz waren außerdem noch einmal separat die Ausfuhrerlöse auszuweisen. Es waren alle Erlöse aus dem Absatz eigener Erzeugnisse an Abnehmer im Ausland und an Exporteure zu berücksichtigen.



Bruttoproduktionswert: Der Bruttoproduktionswert ist ein errechneter Tatbestand aus dem gesamten Ausstoß des Unternehmens im Kalenderjahr 1967, bewertet zu Verkaufspreisen, einschließlich der auf Lager genommenen Produktion und der selbsterstellten Anlagen, bewertet zu Herstellungskosten. Es werden zwei Größen ausgewiesen:

1. Der Bruttoproduktionswert ohne Handelsware wird errechnet aus Gesamtumsatz ohne Handelsware plus Jahresend-, minus Jahresanfangsbestand an Halbfertig- und Fertigerzeugnissen, plus selbsterstellte Anlagen.
2. Der Bruttoproduktionswert einschließlich Handelsware wird errechnet aus Gesamtumsatz einschließlich Handelsware plus Jahresend-, minus Jahresanfangsbestand an Halbfertig- und Fertigerzeugnissen, plus selbsterstellte Anlagen.

Nettoproduktionswert: Der Nettoproduktionswert wird errechnet aus dem Bruttoproduktionswert abzüglich der Kosten des von anderen Vorlieferern stammenden Materialeinsatzes und abzüglich des Wertes der an andere Unternehmen vergebenen Lohnarbeiten. Er ist ein annähernder Maßstab für die "Nettoleistung" der einzelnen Unternehmen bzw. der Wirtschaftszweige. Es werden zwei Größen ausgewiesen:

1. Der Nettoproduktionswert ohne Handelsware wird errechnet aus dem Bruttoproduktionswert ohne Handelsware minus Materialeingang an Roh-, Hilfs- und Betriebsstoffen, plus Jahresanfangs-, minus Jahresendbestand an Roh-, Hilfs- und Betriebsstoffen, minus vergebene Lohnarbeiten.
2. Der Nettoproduktionswert einschließlich Handelsware wird errechnet aus dem Bruttoproduktionswert einschließlich Handelsware minus Materialeingang an Roh-, Hilfs- und Betriebsstoffen, plus Jahresanfangs-, minus Jahresendbestand an Roh-, Hilfs- und Betriebsstoffen sowie an Handelsware, minus vergebene Lohnarbeiten.

Nettoquote: Die Nettoquote ist der Anteil des Nettoproduktionswertes am Bruttoproduktionswert (jeweils ohne bzw. einschließlich Handelsware) in %.

Anlageinvestitionen: Als Anlageinvestitionen waren alle im Kalenderjahr 1967 gebuchten Bruttozugänge an Sachanlagen zu melden, einschließlich im Bau befindlicher Anlagen (angefangene Arbeiten für betriebliche Zwecke, soweit aktiviert), einschließlich Ersatzinvestitionen und aktivierter, steuerlich als geringwertig behandelter Wirtschaftsgüter, sowie einschließlich der für selbsterstellte Anlagen aufgewendeten und aktivierten Löhne, Materialien usw.. Anzahlungen waren nur einzubeziehen, soweit sie abgerechneten Teilen von im Bau befindlichen Anlagen entsprachen.

Nicht einzubeziehen waren der Erwerb von Beteiligungen, Wertpapieren usw. (Finanzanlagen), der Erwerb von Konzessionen, Patenten, Lizenzen usw., der Erwerb von ganzen Unternehmen oder Betrieben, sowie Investitionen bei Zweigniederlassungen im Ausland.



Die Anlageinvestitionen waren zu untergliedern in:

1. Bebaute Grundstücke: Das sind Grundstücke mit Geschäfts-, Fabrik-, Wohn- und anderen Bauten (einschl. Parkplätzen, Gleisanlagen, Kanalbauten usw., sowie einschl. Bauarbeiten auf bereits bebauten Grundstücken) und Eigenbauten auf fremden Grundstücken.
2. Unbebaute Grundstücke, d.h. Grundstücke ohne Bauten (einschl. Grundstücks-Aufschließungskosten u.ä.).
3. Maschinen und maschinelle Anlagen
4. Betriebs- und Geschäftsausstattung (einschl. Werkzeugen, aktivierter Wirtschaftsgüter, Fahrzeugen und Schiffen).
5. Selbsterstellte Anlagen. Der Wert der für eigene Rechnung selbsterstellten Gebäude und Anlagen, der bereits in den Ziffern 1, 3 und 4 enthalten ist, war noch einmal gesondert nachzuweisen.
6. Außerdem war der Anschaffungswert der in gebrauchtem Zustand erworbenen Gebäude und zugehörigen Grundstücke aus den Angaben der Ziffer 1 noch einmal gesondert zu melden.



## II. Tabellenteil



Tabellenverzeichnis

	Seite
1. Betriebe (ohne Nebenbetriebe) nach Rechtsformen sowie nach Wirtschaftsabteilungen, Wirtschaftsunterabteilungen, Wirtschaftsgruppen und Beschäftigtengrößenklassen	18
2a. Betriebe (einschl. Nebenbetriebe) nach Wirtschaftsabteilungen, Wirtschaftsunterabteilungen, Wirtschaftsgruppen und Beschäftigtengrößenklassen sowie Beschäftigte nach Geschlecht und Stellung im Betrieb	20
2b. Betriebe (einschl. Nebenbetriebe) nach Handwerksgruppen und Handwerkszweigen, sowie Beschäftigte nach Geschlecht und Stellung im Betrieb	32
3. Betriebe (einschl. Nebenbetriebe), Beschäftigte, Löhne und Gehälter nach Wirtschaftsabteilungen, Wirtschaftsunterabteilungen, Wirtschaftsgruppen und Beschäftigtengrößenklassen	48
4. Betriebe (ohne Nebenbetriebe), Beschäftigte, Umsatz und Bruttoanlageinvestitionen nach Wirtschaftsabteilungen, Wirtschaftsunterabteilungen, Wirtschaftsgruppen und Beschäftigtengrößenklassen	52
5. Materialeingang und vergebene Lohnarbeiten sowie Lagerbestände nach Wirtschaftsabteilungen, Wirtschaftsunterabteilungen, Wirtschaftsgruppen und Beschäftigtengrößenklassen (ohne Nebenbetriebe)	56
6. Umsatz nach Wirtschaftsabteilungen, Wirtschaftsunterabteilungen, Wirtschaftsgruppen und Beschäftigtengrößenklassen (einschl. Nebenbetriebe)	60
7. Betriebe (ohne Nebenbetriebe), Umsatz, Brutto- und Nettoproduktionswerte, Materialverbrauch und Nettoquote 1967 nach Wirtschaftsabteilungen, Wirtschaftsunterabteilungen, Wirtschaftsgruppen sowie Beschäftigtengrößenklassen	64
8. Betriebe (einschl. Nebenbetriebe), Beschäftigte und Umsatz in den Regierungs- und Verwaltungsbezirken nach ausgewählten Wirtschaftsabteilungen, Wirtschaftsunterabteilungen und Wirtschaftsgruppen	68
9. Betriebe (einschl. Nebenbetriebe), Beschäftigte und Umsatz in den Regierungs- und Verwaltungsbezirken nach Handwerksgruppen und ausgewählten Handwerkszweigen	85



	Seite
10. Betriebe (einschl. Nebenbetriebe), Beschäftigte nach Stellung im Betrieb und Umsatz in den Regierungsbezirken nach Handwerksgruppen und Handwerkszweigen	102
11. Betriebe (einschl. Nebenbetriebe), Beschäftigte und Umsatz in den Gemeinden	110
12. Betriebe (einschl. Nebenbetriebe), Beschäftigte und Umsatz 1963 und 1968 nach Handwerksgruppen, Handwerkszweigen und Beschäftigtengrößenklassen	134
13. Handwerkliche Nebenbetriebe nach Handwerksgruppen und ausgewählten Handwerkszweigen, sowie Beschäftigte nach Geschlecht und Stellung im Betrieb	154
14. Handwerkliche Nebenbetriebe, Beschäftigte und Umsatz nach Handwerksgruppen und ausgewählten Handwerkszweigen	158

1. Betriebe<sup>1)</sup> nach Rechtsformen sowie nach Wirtschaftsabteilungen, Wirtschaftsunterabteilungen, Wirtschaftsgruppen und Beschäftigtengrößenklassen

Nr. der Systematik	Wirtschaftsabteilung Wirtschaftsunterabteilung Wirtschaftsgruppe ----- Beschäftigtengrößenklasse	Ins-gesamt	Einzel-inhaber <sup>2)</sup>	Personengesellschaften			Kapital-gesell-schaften <sup>3)</sup>
				ins-gesamt	OHG	KG	
0	Land- und Forstwirtschaft, Tierhaltung und Fischerei	331	331	-	-	-	-
2	Verarbeitendes Gewerbe (ohne Baugewerbe)	33 782	32 349	1 305	804	501	128
20/21	Chem. Gewerbe u. Mineralölverarbeitung, Kunststoff-, Gummi- und Asbestverarbeitung	82	66	16	6	10	-
200/210	Chem. Gewerbe, Mineralöl- und Kunststoffverarbeitung	38	31	7	2	5	-
215	Gummi- und Asbestverarbeitung	44	35	9	4	5	-
22	Gewinnung und Verarbeitung von Steinen und Erden; Feinkeramik und Glasgewerbe	800	755	41	20	21	4
220	Gewinnung und Verarbeitung von Steinen und Erden	714	673	37	18	19	4
224	Feinkeramik	31	31	-	-	-	-
227	Herstellung und Verarbeitung von Glas	55	51	4	2	2	-
23	Eisen- u. NE-Metallerzeugung, Gießerei und Stahlverformung	2 748	2 655	90	62	28	3
230/232	Eisen- und Stahl- sowie NE-Metallerzeugung	4	4	-	-	-	-
234	Eisen-, Stahl- und Tempergießerei	6	5	1	1	-	-
236	NE-Metallgießerei	17	13	4	3	1	-
238	Ziehereien und Kaltwalzwerke, Stahlverformung, Oberflächenveredlung und Härtung	103	91	12	8	4	-
239	Schlosserei, Schweißerei, Schleiferei und Schmiederei	2 618	2 542	73	50	23	3
24	Stahl-, Maschinen- und Fahrzeugbau	4 504	4 051	387	194	193	66
240	Stahl- und Leichtmetallbau	627	538	70	29	41	19
242	Maschinenbau	1 232	1 142	80	43	37	10
244	Straßenfahrzeugbau	2 634	2 363	234	121	113	37
246/248	Schiff- und Luftfahrzeugbau	11	8	3	1	2	-
25	Elektrotechnik, Feinmechanik und Optik; Herstellung von EEM-Waren, Musikinstrumenten, Sportgeräten, Spiel- und Schmuckwaren	2 339	2 169	155	80	75	15
250	Elektrotechnik	749	695	47	24	23	7
252	Feinmechanik und Optik	633	572	55	29	26	6
254	Herstellung und Reparatur von Uhren	414	409	5	3	2	-
256	Herstellung von EEM-Waren	258	221	35	17	18	2
258	Herstellung von Musikinstrumenten, Sportgeräten, Spiel- und Schmuckwaren	285	272	13	7	6	-
26	Holz-, Papier- und Druckgewerbe (einschl. Möbelpolsterei)	6 694	6 400	272	184	88	22
260	Säge- und Holzbearbeitungswerke	70	54	16	13	3	-
261	Holzverarbeitung (einschl. Möbelpolsterei)	6 298	6 057	225	157	68	16
264/265	Zellstoff-, Holzschliff-, Papier- und Pappeerzeugung; Papier- und Pappeverarbeitung	122	113	9	5	4	-
268	Druckerei und Vervielfältigung	204	176	22	9	13	6
27	Leder-, Textil- u. Bekleidungsgewerbe (o. Möbelpolsterei)	8 173	8 033	136	99	37	4
270	Herstellung, Zurichtung und Veredlung von Leder	33	30	3	2	1	-
271	Lederverarbeitung (ohne Herstellung von Schuhen)	548	518	30	27	3	-
272	Herst. u. Reparatur v. Schuhen aus Leder u. Textilien	2 955	2 931	23	16	7	1
275	Textilgewerbe	185	174	11	6	5	-
276	Bekleidungsgewerbe	4 024	3 968	53	39	14	3
279	Polsterei und Dekorateurgewerbe (ohne Möbelpolsterei)	428	412	16	9	7	-
28/29	Nahrungs- und Genußmittelgewerbe	8 442	8 220	208	159	49	14
281	Mahl- und Schälmlühlen (ohne Ölmühlen)	625	612	13	11	2	-
284	Herstellung von Backwaren	3 929	3 849	77	60	17	3
286	Obst- und Gemüseverarbeitung; Herst. v. Futtermitteln	3	3	-	-	-	-
287	Herstellung von Süßwaren	8	7	1	1	-	-
291	Schlachtereien und Fleischverarbeitung	3 827	3 702	114	86	28	11
293	Brauerei und Mälzerei	8	5	3	1	2	-
294	Alkoholbrennerei, Herstellung von Spirituosen, Weinherstellung und -verarbeitung	42	42	-	-	-	-

1) Betriebe am 31.3.1968; ohne Nebenbetriebe. - 2) Einschl. mehrere Personen als Inhaber sowie sonstige nicht genannte Rechtsformen. - 3) Einschl. eine eGmbH.



Noch: 1. Betriebe<sup>1)</sup> nach Rechtsformen sowie nach Wirtschaftsabteilungen, Wirtschaftsunterabteilungen, Wirtschaftsgruppen und Beschäftigtengrößenklassen

Nr. der Systematik	Wirtschaftsabteilung Wirtschaftsunterabteilung Wirtschaftsgruppe ----- Beschäftigtengrößenklasse	Ins-gesamt	Einzel-inhaber 2)	Personengesellschaften			Kapital-gesell-schaften 3)
				ins-gesamt	OHG	KG	
3	<u>Baugewerbe</u>	14 879	13 838	910	532	378	131
30	Bauhauptgewerbe	4 966	4 333	556	305	251	77
300	Hoch- und Tiefbau	2 721	2 247	415	219	196	59
302	Spezialbau	109	91	16	7	9	2
305	Stukkateurgewerbe, Gipserei und Verputzerei	466	422	32	18	14	12
308	Zimmerei und Dachdeckerei	1 670	1 573	93	61	32	4
31	Ausbau- und Bauhilfsgewerbe	9 913	9 505	354	227	127	54
310	Bauinstallation	4 027	3 788	209	135	74	30
312	Glaser- und Malergewerbe, Tapetenkleberei	4 829	4 711	103	71	32	15
315	Fußboden-, Fliesen- und Plattenlegerei; Ofensetzerei	1 040	990	42	21	21	8
318	Bauhilfsgewerbe	17	16	-	-	-	1
4	<u>Handel</u>	3 045	2 792	232	161	71	21
40/41	Großhandel	187	142	36	19	17	9
401	Gh.m. Getreide, Saaten, Futter- u. Düngemitteln; Tieren	21	20	1	1	-	-
407	Gh.m. Holz, Baustoffen und Installationsbedarf	9	4	5	2	3	-
411	Gh.m. Nahrungs- und Genußmitteln	45	40	5	2	3	-
416	Gh.m. Fahrzeugen und Maschinen	41	28	9	5	4	4
Rest 40/41	Gh.m. sonstigen Waren	71	50	16	9	7	5
42	Handelsvermittlung	154	145	8	7	1	1
43	Einzelhandel	2 704	2 505	188	135	53	11
431	Eh.m. Nahrungs- und Genußmitteln; Gemischwaren	296	287	9	7	2	-
432	Eh.m. Bekleidung, Wäsche, Ausstattungs- und Sport-artikeln, sowie mit Schuhen	762	724	36	27	9	2
433	Eh.m. Eisen- und Metallwaren; Hausrat und Wohnbedarf aus Kunststoffen, Glas, Feinkeramik und Holz	252	227	25	17	8	-
434	Eh.m. elektrotechnischen, feinmechanischen und optischen Erzeugnissen; Schmuck-, Leder-, Galanterie- und Spielwaren; Musikinstrumenten	788	720	63	43	20	5
438	Eh.m. Fahrzeugen, Maschinen und Büroeinrichtungen	280	240	36	25	11	4
Rest 43	Eh.m. sonstigen Waren	326	307	19	16	3	-
5	<u>Verkehr und Nachrichtenübermittlung</u>	63	53	9	8	1	1
7	<u>Dienstleistungen, soweit von Unternehmen und Freien Berufen erbracht</u>	7 039	6 903	122	77	45	14
700	Gaststätten- und Beherbergungsgewerbe	296	280	15	8	7	1
701	Wäscherei und Reinigung; Schornsteinfegergewerbe	1 082	1 023	55	32	23	4
702	Friseur- und sonstige Körperpflegegewerbe	5 065	5 031	27	20	7	7
706-708	Wissenschaft, Bildung, Kunst und Publizistik	59	57	2	2	-	-
710-717	Gesundheits- und Veterinärwesen, Rechts- und Wirtschaftsberatung sowie andere, vorwiegend für Unternehmen erbrachte Dienstleistungen	51	46	3	2	1	2
718	Fotografisches Gewerbe und sonstige Dienstleistungen	486	466	20	13	7	-
1/6	<u>Sonstige Wirtschaftsabteilungen</u>	2	2	-	-	-	-
0-7	<u>H a n d w e r k insgesamt</u>	59 141	56 268	2 578	1 582	996	295
davon mit ... Beschäftigten							
	1 - 9	52 378	51 273	1 010	743	267	95
	10 - 19	3 829	3 241	521	324	197	67
	20 - 49	2 153	1 425	663	353	310	65
	50 und mehr	781	329	384	162	222	68
	10 und mehr	6 763	4 995	1 568	839	729	200
	20 und mehr	2 934	1 754	1 047	515	532	133

1) Betriebe am 31.3.1968; ohne Nebenbetriebe. - 2) Einschl. mehrere Personen als Inhaber sowie sonstige nicht genannte Rechtsformen. - 3) Einschl. eine eGmbH.

2a. Betriebe nach Wirtschaftsabteilungen, Wirtschaftsunterabteilungen,  
Beschäftigte nach Geschlecht

Nr. der Systematik	Wirtschaftsabteilung Wirtschaftsunterabteilung Wirtschaftsgruppe Beschäftigtengrößenklasse	Ge- schlecht	Betriebe 1)			
				ins- gesamt	Tätige Inhaber und Mit- inhaber	unbezahlte mithelfende Familien- angehörige
0	Land- und Forstwirtschaft, Tierhaltung und Fischerei	männlich weiblich insgesamt		377 38 415	333 12 345	30 24 54
			331			
2	Verarbeitendes Gewerbe (ohne Baugewerbe)	männlich weiblich insgesamt		128 896 39 367 168 263	34 105 6 879 40 984	2 002 6 218 8 220
			34 743			
20/21	Chem. Gewerbe u. Mineralölverarbeitung, Kunststoff, Gummi- und Asbestverarbeitung	männlich weiblich insgesamt		942 229 1 171	104 11 115	2 16 18
			99			
200/210	Chem. Gewerbe, Mineralöl- und Kunststoffverarbeitung	männlich weiblich insgesamt		299 168 467	44 9 53	- 9 9
			39			
215	Gummi- und Asbestverarbeitung	männlich weiblich insgesamt		643 61 704	60 2 62	2 7 9
			60			
22	Gewinnung und Verarbeitung von Steinen und Erden; Feinkeramik und Glasgewerbe	männlich weiblich insgesamt		3 989 518 4 507	879 88 967	35 120 155
			810			
220	Gewinnung und Verarbeitung von Steinen und Erden	männlich weiblich insgesamt		3 706 376 4 082	787 73 860	34 100 134
			719			
224	Feinkeramik	männlich weiblich insgesamt		80 39 119	32 6 38	- 8 8
			31			
227	Herstellung und Verarbeitung von Glas	männlich weiblich insgesamt		203 103 306	60 9 69	1 12 13
			60			
23	Eisen-u.NE-Metallerzeugung, Gießerei und Stahlverformung	männlich weiblich insgesamt		9 612 1 109 10 721	2 939 168 3 107	201 272 473
			2 777			
230/232	Eisen- und Stahl- sowie NE-Metallerzeugung	männlich weiblich insgesamt		45 10 55	4 1 5	1 - 1
			6			
234	Eisen-, Stahl- und Tempergießerei	männlich weiblich insgesamt		46 5 51	6 1 7	1 1 2
			6			
236	NE-Metallgießerei	männlich weiblich insgesamt		187 33 220	24 4 28	- 1 1
			17			
238	Ziehereien und Kaltwalzwerke, Stahlverformung, Oberflächenveredlung und Härtung	männlich weiblich insgesamt		814 196 1 010	115 10 125	2 21 23
			105			
239	Schlosserei, Schweißerei, Schleiferei und Schmiederei	männlich weiblich insgesamt		8 520 865 9 385	2 790 152 2 942	197 249 446
			2 643			

1) Betriebe am 31.3.1968; einschl. Nebenbetriebe. - 2) Stand: 30.9.1967; ohne Heimarbeiter. - 3) Ohne Betriebsleiter im



Wirtschaftsgruppen und Beschäftigtengrößenklassen sowie  
und Stellung im Betrieb

Beschäftigte 2)										Nr. der Systematik
Angestellte				Arbeiter				Arbeitnehmer zusammen		
ins- gesamt	Betriebs- leiter	Ange- stellte	kaufm. u. technische Lehrlinge	ins- gesamt	Gesellen u. sonst. Fach- arbeiter	sonstige Arbeiter	Hand- werks- lehrlinge	Anzahl	in % aller Beschäf- tigten	
-	-	-	-	14	11	1	2	14	3,7	0
-	-	-	-	2	2	-	-	2	5,3	
-	-	-	-	16	13	1	2	16	3,9	
11 087	1 177	8 308	1 602	81 702	54 613	9 494	17 595	92 789	72,0	2
12 959	133	10 738	2 088	13 311	3 572	7 805	1 934	26 270	66,7	
24 046	1 310	19 046	3 690	95 013	58 185	17 299	19 529	119 059	70,8	
149	7	133	9	687	253	401	33	836	88,7	20/21
82	1	73	8	120	-	114	6	202	88,2	
231	8	206	17	807	253	515	39	1 038	88,6	
23	1	21	1	232	128	95	9	255	85,3	200/210
33	-	29	4	117	-	111	6	150	89,3	
56	1	50	5	349	128	206	15	405	86,7	
126	6	112	8	455	125	306	24	581	90,4	215
49	1	44	4	3	-	3	-	52	85,2	
175	7	156	12	458	125	309	24	633	89,9	
181	30	139	12	2 894	1 585	1 208	101	3 075	77,1	22
219	5	202	12	91	24	60	7	310	59,8	
400	35	341	24	2 985	1 609	1 268	108	3 385	75,1	
163	26	126	11	2 722	1 479	1 149	94	2 885	77,8	220
182	2	171	9	21	5	13	3	203	54,0	
345	28	297	20	2 743	1 484	1 162	97	3 088	75,6	
2	1	1	-	46	28	14	4	48	60,0	224
11	1	9	1	14	6	6	2	25	64,1	
13	2	10	1	60	34	20	6	73	61,3	
16	3	12	1	126	78	45	3	142	70,0	227
26	2	22	2	56	13	41	2	82	79,6	
42	5	34	3	182	91	86	5	224	73,2	
528	92	392	44	5 944	4 134	817	993	6 472	67,3	23
480	4	432	44	189	33	150	6	669	60,3	
1 008	96	824	88	6 133	4 167	967	999	7 141	66,6	
3	1	2	-	37	19	17	1	40	88,9	230/232
-	-	-	-	9	-	9	-	9	90,0	
3	1	2	-	46	19	26	1	49	89,1	
2	-	2	-	37	19	16	2	39	84,8	234
3	-	3	-	-	-	-	-	3	60,0	
5	-	5	-	37	19	16	2	42	82,4	
21	3	18	-	142	103	21	18	163	87,2	236
20	-	16	4	8	1	7	-	28	84,8	
41	3	34	4	150	104	28	18	191	86,8	
87	8	75	4	610	291	292	27	697	85,6	238
59	-	53	6	106	18	85	3	165	84,2	
146	8	128	10	716	309	377	30	862	85,3	
415	80	295	40	5 118	3 702	471	945	5 533	64,9	239
398	4	360	34	66	14	49	3	464	53,6	
813	84	655	74	5 184	3 716	520	948	5 997	63,9	

Angestelltenverhältnis und ohne kaufm. u. techn. Lehrlinge.

Noch: 2a. Betriebe nach Wirtschaftsabteilungen, Wirtschaftsunterabteilungen,  
Beschäftigte nach Geschlecht

Nr. der Systematik	Wirtschaftsabteilung Wirtschaftsunterabteilung Wirtschaftsgruppe Beschäftigtengrößenklasse	Ge- schlecht	Betriebe 1)			
				ins- gesamt	Tätige Inhaber und Mit- inhaber	unbezahlte mithelfende Familien- angehörige
24	Stahl-, Maschinen- und Fahrzeugbau	männlich weiblich insgesamt	  4 848	43 574 4 737 48 311	5 093 561 5 654	296 644 940
240	Stahl- und Leichtmetallbau	männlich weiblich insgesamt	  652	7 274 741 8 015	725 81 806	32 105 137
242	Maschinenbau	männlich weiblich insgesamt	  1 351	8 542 944 9 486	1 399 121 1 520	97 142 239
244	Straßenfahrzeugbau	männlich weiblich insgesamt	  2 834	27 584 3 035 30 619	2 956 359 3 315	165 395 560
246/248	Schiff- und Luftfahrzeugbau	männlich weiblich insgesamt	  11	174 17 191	13 - 13	2 2 4
25	Elektrotechnik, Feinmechanik und Optik; Herstellung von EBM-Waren, Musikinstrumenten, Sportgeräten, Spiel- und Schmuckwaren	männlich weiblich insgesamt	  2 511	11 983 3 721 15 704	2 523 351 2 874	123 376 499
250	Elektrotechnik	männlich weiblich insgesamt	  851	5 187 1 269 6 456	835 109 944	41 131 172
252	Feinmechanik und Optik	männlich weiblich insgesamt	  650	3 276 1 308 4 584	665 100 765	27 84 111
254	Herstellung und Reparatur von Uhren	männlich weiblich insgesamt	  434	597 287 884	426 75 501	29 79 108
256	Herstellung von EBM-Waren	männlich weiblich insgesamt	  272	2 264 605 2 869	307 27 334	14 41 55
258	Herstellung von Musikinstrumenten, Sportgeräten, Spiel- u. Schmuckwaren	männlich weiblich insgesamt	  304	659 252 911	290 40 330	12 41 53
26	Holz-, Papier- und Druckgewerbe (einschl. Möbelpolsterei)	männlich weiblich insgesamt	  6 778	22 525 3 176 25 701	7 367 408 7 775	364 638 1 002
260	Säge- und Holzbearbeitungswerke	männlich weiblich insgesamt	  72	478 32 510	82 8 90	6 7 13
261	Holzverarbeitung (einschl. Möbelpolsterei)	männlich weiblich insgesamt	  6 361	20 598 2 393 22 991	6 917 329 7 246	341 563 904
264/265	Zellstoff-, Holzschliff-, Papier- und Pappe- erzeugung; Papier- und Pappeverarbeitung	männlich weiblich insgesamt	  135	448 367 815	136 25 161	4 22 26
268	Druckerei und Vervielfältigung	männlich weiblich insgesamt	  210	1 001 384 1 385	232 46 278	13 46 59

1) Betriebe am 31.3.1968; einschl. Nebenbetriebe. - 2) Stand: 30.9.1967; ohne Heimarbeiter. - 3) Ohne Betriebsleiter im



Wirtschaftsgruppen und Beschäftigtengrößenklassen sowie  
und Stellung im Betrieb

Beschäftigte 2)										Nr. der Systematik
Angestellte				Arbeiter				Arbeitnehmer zusammen		
ins- gesamt	Betriebs- leiter	Ange- stellte 3)	kaufm. u. technische Lehrlinge	ins- gesamt	Gesellen u. sonst. Fach- arbeiter	sonstige Arbeiter	Hand- werks- lehrlinge	Anzahl	in % aller Beschäftigten	
5 874	370	4 569	935	32 311	19 588	2 731	9 992	38 185	87,6	24
2 991	16	2 437	538	541	53	462	26	3 532	74,6	
8 865	386	7 006	1 473	32 852	19 641	3 193	10 018	41 717	86,4	
717	49	572	96	5 800	4 198	688	914	6 517	89,6	240
527	6	437	84	28	10	16	2	555	74,9	
1 244	55	1 009	180	5 828	4 208	704	916	7 072	88,2	
891	86	701	104	6 155	4 021	572	1 562	7 046	82,5	242
525	-	439	86	156	11	140	5	681	72,1	
1 416	86	1 140	190	6 311	4 032	712	1 567	7 727	81,5	
4 255	234	3 287	734	20 208	11 242	1 459	7 507	24 463	88,7	244
1 933	10	1 555	368	348	32	297	19	2 281	75,2	
6 188	244	4 842	1 102	20 556	11 274	1 756	7 526	26 744	87,3	
11	1	9	1	148	127	12	9	159	91,4	246/248
6	-	6	-	9	-	9	-	15	88,2	
17	1	15	1	157	127	21	9	174	91,1	
1 683	136	1 242	305	7 654	4 752	1 038	1 864	9 337	77,9	25
1 248	8	1 013	227	1 746	272	1 280	194	2 994	80,5	
2 931	144	2 255	532	9 400	5 024	2 318	2 058	12 331	78,5	
913	42	669	202	3 398	1 960	323	1 115	4 311	83,1	250
502	3	406	93	527	14	509	4	1 029	81,1	
1 415	45	1 075	295	3 925	1 974	832	1 119	5 340	82,7	
472	67	334	71	2 112	1 403	199	510	2 584	78,9	252
418	4	339	75	706	208	346	152	1 124	85,9	
890	71	673	146	2 818	1 611	545	662	3 708	80,9	
35	6	25	4	107	88	5	14	142	23,8	254
114	-	86	28	19	8	7	4	133	46,3	
149	6	111	32	126	96	12	18	275	31,1	
218	18	178	22	1 725	1 084	467	174	1 943	85,8	256
154	1	139	14	383	12	367	4	537	88,8	
372	19	317	36	2 108	1 096	834	178	2 480	86,4	
45	3	36	6	312	217	44	51	357	54,2	258
60	-	43	17	111	30	51	30	171	67,9	
105	3	79	23	423	247	95	81	528	58,0	
1 037	172	783	82	13 757	10 668	1 584	1 505	14 794	65,7	26
1 042	6	950	86	1 088	141	910	37	2 130	67,1	
2 079	178	1 733	168	14 845	10 809	2 494	1 542	16 924	65,8	
16	3	13	-	374	130	238	6	390	81,6	260
11	-	11	-	6	1	5	-	17	53,1	
27	3	24	-	380	131	243	6	407	79,8	
859	138	653	68	12 481	9 961	1 143	1 377	13 340	64,8	261
918	4	839	75	583	72	481	30	1 501	62,7	
1 777	142	1 492	143	13 064	10 033	1 624	1 407	14 841	64,6	
38	8	27	3	270	122	100	48	308	68,8	264/265
35	1	29	5	285	25	255	5	320	87,2	
73	9	56	8	555	147	355	53	628	77,1	
124	23	90	11	632	455	103	74	756	75,5	268
78	1	71	6	214	43	169	2	292	76,0	
202	24	161	17	846	498	272	76	1 048	75,7	

Angestelltenverhältnis und ohne kaufm. u. techn. Lehrlinge.

Noch: 2a. Betriebe nach Wirtschaftsabteilungen, Wirtschaftsunterabteilungen,  
Beschäftigte nach Geschlecht

Nr. der Systematik	Wirtschaftsabteilung Wirtschaftsunterabteilung Wirtschaftsgruppe Beschäftigtengrößenklasse	Geschlecht	Betriebe 1)			
				insgesamt	Tätige Inhaber und Mitinhaber	unbezahlte mithelfende Familienangehörige
27	Leder-, Textil- u. Bekleidungsgewerbe (o.Möbel- polsterei)	männlich weiblich insgesamt	  8 331	11 120 9 198 20 318	6 677 2 138 8 815	251 809 1 060
270	Herstellung, Zurichtung und Veredlung von Leder	männlich weiblich insgesamt	  33	78 56 134	33 9 42	1 3 4
271	Lederverarbeitung (ohne Herstellung von Schuhen)	männlich weiblich insgesamt	  551	1 528 1 772 3 300	561 90 651	22 80 102
272	Herst.u.Reparatur von Schuhen aus Leder u.Textilien	männlich weiblich insgesamt	  3 001	4 275 758 5 033	2 968 133 3 101	96 295 391
275	Textilgewerbe	männlich weiblich insgesamt	  193	236 559 795	125 99 224	14 46 60
276	Bekleidungsgewerbe	männlich weiblich insgesamt	  4 096	3 705 5 538 9 243	2 517 1 733 4 250	86 283 369
279	Polsterei und Dekorateurgewerbe (ohne Möbel- polsterei)	männlich weiblich insgesamt	  457	1 298 515 1 813	473 74 547	32 102 134
28/29	Nahrungs- und Genußmittelgewerbe	männlich weiblich insgesamt	  8 589	25 151 16 679 41 830	8 523 3 154 11 677	730 3 343 4 073
281	Mahl- und Schälmlühlen (ohne Ölmühlen)	männlich weiblich insgesamt	  629	1 062 199 1 261	628 61 689	104 100 204
284	Herstellung von Backwaren	männlich weiblich insgesamt	  3 978	11 513 8 277 19 790	3 861 1 594 5 455	339 1 601 1 940
286/299	Obst- und Gemüseverarbeitung; Herst. v. Futter- mitteln	männlich weiblich insgesamt	  3	7 2 9	3 1 4	- 1 1
287	Herstellung von Süßwaren	männlich weiblich insgesamt	  8	49 66 115	9 3 12	1 6 7
291	Schlachtereien und Fleischverarbeitung	männlich weiblich insgesamt	  3 920	12 343 8 096 20 439	3 969 1 491 5 460	280 1 623 1 903
293	Brauerei und Mälzerei	männlich weiblich insgesamt	  8	92 20 112	10 - 10	- 4 4
294	Alkoholbrennerei, Herstellung von Spirituosen,	männlich weiblich insgesamt	  43	85 19 104	43 4 47	6 8 14
3	<u>Baugewerbe</u>	männlich weiblich insgesamt	  14 988	142 319 8 362 150 681	16 346 1 093 17 439	683 1 693 2 376

1) Betriebe am 31.3.1968; einschl. Nebenbetriebe. - 2) Stand: 30.9.1967; ohne Heimarbeiter. - 3) Ohne Betriebsleiter im



Wirtschaftsgruppen und Beschäftigtengrößenklassen sowie  
und Stellung im Betrieb

Beschäftigte 2)										Nr. der Systematik
Angestellte				Arbeiter				Arbeitnehmer zusammen		
ins- gesamt	Betriebs- leiter	Ange- stellte 3)	kaufm. u. technische Lehrlinge	ins- gesamt	Gesellen u. sonst. Fach- arbeiter	sonstige Arbeiter	Hand- werks- lehrlinge	Anzahl	in % aller Beschäftigten	
497	113	357	27	3 695	2 881	453	361	4 192	37,7	27
904	16	746	142	5 347	1 868	2 308	1 171	6 251	68,0	
1 401	129	1 103	169	9 042	4 749	2 761	1 532	10 443	51,4	
3	-	3	-	41	17	24	-	44	56,4	270
5	-	5	-	39	1	38	-	44	78,6	
8	-	8	-	80	18	62	-	88	65,7	
122	15	103	4	823	613	163	47	945	61,8	271
184	-	171	13	1 418	195	1 214	9	1 602	90,4	
306	15	274	17	2 241	808	1 377	56	2 547	77,2	
123	63	56	4	1 088	988	42	58	1 211	28,3	272
176	5	136	35	154	82	69	3	330	43,5	
299	68	192	39	1 242	1 070	111	61	1 541	30,6	
10	1	8	1	87	37	47	3	97	41,1	275
32	4	26	2	382	85	285	12	414	74,1	
42	5	34	3	469	122	332	15	511	64,2	
161	31	125	5	941	716	100	125	1 102	29,7	276
369	7	293	69	3 153	1 400	620	1 133	3 522	63,6	
530	38	418	74	4 094	2 116	720	1 258	4 624	50,0	
78	3	62	13	715	510	77	128	793	61,1	279
138	-	115	23	201	105	82	14	339	65,8	
216	3	177	36	916	615	159	142	1 132	62,4	
1 138	257	693	188	14 760	10 752	1 262	2 746	15 898	63,2	28/29
5 993	77	4 885	1 031	4 189	1 181	2 521	487	10 182	61,0	
7 131	334	5 578	1 219	18 949	11 933	3 783	3 233	26 080	62,3	
49	16	29	4	281	144	112	25	330	31,1	281
29	-	26	3	9	-	7	2	38	19,1	
78	16	55	7	290	144	119	27	368	29,2	
478	122	275	81	6 835	4 981	589	1 265	7 313	63,5	284
2 851	41	2 265	545	2 231	546	1 421	264	5 082	61,4	
3 329	163	2 540	626	9 066	5 527	2 010	1 529	12 395	62,6	
1	-	1	-	3	-	3	-	4	57,1	286/299
-	-	-	-	-	-	-	-	-	-	
1	-	1	-	3	-	3	-	4	44,4	
9	2	7	-	30	19	9	2	39	79,6	287
5	-	4	1	52	1	51	-	57	86,4	
14	2	11	1	82	20	60	2	96	83,5	
578	115	365	98	7 516	5 569	498	1 449	8 094	65,6	291
3 098	36	2 580	482	1 884	633	1 030	221	4 982	61,5	
3 676	151	2 945	580	9 400	6 202	1 528	1 670	13 076	64,0	
21	2	14	5	61	20	41	-	82	89,1	293
9	-	9	-	7	-	7	-	16	80,0	
30	2	23	5	68	20	48	-	98	87,5	
2	-	2	-	34	19	10	5	36	42,4	294
1	-	1	-	6	1	5	-	7	36,8	
3	-	3	-	40	20	15	5	43	41,3	
6 633	560	5 501	572	118 657	79 520	28 482	10 655	125 290	88,0	3
5 103	34	4 506	563	473	97	325	51	5 576	66,7	
11 736	594	10 007	1 135	119 130	79 617	28 807	10 706	130 866	86,8	

Angestelltenverhältnis und ohne kaufm. u. techn. Lehrlinge.

Noch: 2a. Betriebe nach Wirtschaftsabteilungen, Wirtschaftsunterabteilungen,  
Beschäftigte nach Geschlecht

Nr. der Systematik	Wirtschaftsabteilung Wirtschaftsunterabteilung Wirtschaftsgruppe Beschäftigtengrößenklasse	Geschlecht	Betriebe 1)			
				insgesamt	Tätige Inhaber und Mit- inhaber	unbezahlte mithelfende Familien- angehörige
30	Bauhauptgewerbe	männlich weiblich insgesamt	  4 980	87 312 2 620 89 932	5 882 180 6 062	250 261 511
300	Hoch- und Tiefbau	männlich weiblich insgesamt	  2 727	67 940 1 934 69 874	3 239 125 3 364	117 166 283
302	Spezialbau	männlich weiblich insgesamt	  110	1 181 63 1 244	120 4 124	7 8 15
305	Stukkateurgewerbe, Gipserei und Verputzerei	männlich weiblich insgesamt	  466	7 910 227 8 137	534 20 554	17 39 56
308	Zimmerei und Dachdeckerei	männlich weiblich insgesamt	  1 677	10 281 396 10 677	1 989 31 2 020	109 48 157
31	Ausbau- und Bauhilfsgewerbe	männlich weiblich insgesamt	  10 008	55 007 5 742 60 749	10 464 913 11 377	433 1 432 1 865
310	Bauinstallation	männlich weiblich insgesamt	  4 076	23 474 3 373 26 847	4 229 564 4 793	235 793 1 028
312	Glaser- und Malergewerbe, Tapetenkleberei	männlich weiblich insgesamt	  4 841	25 565 1 652 27 217	5 113 249 5 362	154 484 638
315	Fußboden-, Fliesen- und Plattenlegerei; Ofen- setzerei	männlich weiblich insgesamt	  1 074	5 851 639 6 490	1 104 100 1 204	43 154 197
318	Bauhilfsgewerbe	männlich weiblich insgesamt	  17	117 78 195	18 - 18	1 1 2
4	<u>Handel</u>	männlich weiblich insgesamt	  3 058	9 827 4 882 14 709	2 932 872 3 804	223 806 1 029
40/41	Großhandel	männlich weiblich insgesamt	  192	2 453 677 3 130	190 38 228	6 39 45
401	Gh.m. Getreide, Saaten, Futter- und Düngemitteln; Tieren	männlich weiblich insgesamt	  21	41 16 57	22 2 24	1 9 10
407	Gh.m. Holz, Baustoffen und Installationsbedarf	männlich weiblich insgesamt	  10	150 28 178	11 3 14	- - -
411	Gh.m. Nahrungs- und Genußmitteln	männlich weiblich insgesamt	  45	199 84 283	43 14 57	1 6 7

1) Betriebe am 31.3.1968; einschl. Nebenbetriebe. - 2) Stand: 30.9.1967; ohne Heimarbeiter. - 3) Ohne Betriebsleiter im



Wirtschaftsgruppen und Beschäftigtengrößenklassen sowie  
und Stellung im Betrieb

Beschäftigte 2)										Nr. der Syste- matik
Angestellte				Arbeiter				Arbeitnehmer zusammen		
ins- gesamt	Betriebs- leiter	Ange- stellte 3)	kaufm. u. technische Lehrlinge	ins- gesamt	Gesellen u. sonst. Fach- arbeiter	sonstige Arbeiter	Hand- werks- lehrlinge	Anzahl	in % aller Beschäf- tigten	
4 165	267	3 693	205	77 015	48 424	25 751	2 840	81 180	93,0	30
2 116	18	1 904	194	63	4	54	5	2 179	83,2	
6 281	285	5 597	399	77 078	48 428	25 805	2 845	83 359	92,7	
3 496	190	3 145	161	61 088	36 856	22 003	2 229	64 584	95,1	300
1 600	13	1 427	160	43	2	37	4	1 643	85,0	
5 096	203	4 572	321	61 131	36 858	22 040	2 233	66 227	94,8	
67	9	56	2	987	653	322	12	1 054	89,2	302
48	1	41	6	3	-	3	-	51	81,0	
115	10	97	8	990	653	325	12	1 105	88,8	
236	26	202	8	7 123	5 847	1 034	242	7 359	93,0	305
161	1	150	10	7	1	6	-	168	74,0	
397	27	352	18	7 130	5 848	1 040	242	7 527	92,5	
366	42	290	34	7 817	5 068	2 392	357	8 183	79,6	308
307	3	286	18	10	1	8	1	317	80,1	
673	45	576	52	7 827	5 069	2 400	358	8 500	79,6	
2 468	293	1 808	367	41 642	31 096	2 731	7 815	44 110	80,2	31
2 987	16	2 602	369	410	93	271	46	3 397	59,2	
5 455	309	4 410	736	42 052	31 189	3 002	7 861	47 507	78,2	
1 531	161	1 102	268	17 479	11 321	971	5 187	19 010	81,0	310
1 862	14	1 574	274	154	38	94	22	2 016	59,8	
3 393	175	2 676	542	17 633	11 359	1 065	5 209	21 026	78,3	
644	103	466	75	19 654	16 504	1 063	2 087	20 298	79,4	312
796	2	735	59	123	46	61	16	919	55,6	
1 440	105	1 201	134	19 777	16 550	1 124	2 103	21 217	78,0	
286	27	235	24	4 418	3 213	665	540	4 704	80,4	315
325	-	289	36	60	9	43	8	385	60,3	
611	27	524	60	4 478	3 222	708	548	5 089	78,4	
7	2	5	-	91	58	32	1	98	83,8	318
4	-	4	-	73	-	73	-	77	98,7	
11	2	9	-	164	58	105	1	175	89,7	
2 132	115	1 721	296	4 540	2 475	861	1 204	6 672	67,9	4
2 511	12	1 956	543	693	237	344	112	3 204	65,6	
4 643	127	3 677	839	5 233	2 712	1 205	1 316	9 876	67,1	
850	20	751	79	1 407	567	614	226	2 257	92,0	40/41
520	-	454	66	80	2	77	1	600	88,6	
1 370	20	1 205	145	1 487	569	691	227	2 857	91,3	
1	-	1	-	17	12	4	1	18	43,9	401
5	-	4	1	-	-	-	-	5	31,3	
6	-	5	1	17	12	4	1	23	40,4	
48	-	37	11	91	50	38	3	139	92,7	407
24	-	18	6	1	-	1	-	25	89,3	
72	-	55	17	92	50	39	3	164	92,1	
72	2	60	10	83	58	25	-	155	77,9	411
51	-	42	9	13	1	12	-	64	76,2	
123	2	102	19	96	59	37	-	219	77,4	

Angestelltenverhältnis und ohne kaufm. u. techn. Lehrlinge.

Noch: 2a. Betriebe nach Wirtschaftsabteilungen, Wirtschaftsunterabteilungen,  
Beschäftigte nach Geschlecht

Nr. der Systematik	Wirtschaftsabteilung Wirtschaftsunterabteilung Wirtschaftsgruppe Beschäftigtengrößenklasse	Ge- schlecht	Betriebe 1)			
				ins- gesamt	Tätige Inhaber und Mit- inhaber	unbezahlte mithelfende Familien- angehörige
416	Gh.m. Fahrzeugen und Maschinen	männlich		691	39	2
		weiblich		78	3	9
		insgesamt	43	769	42	11
Rest 40/41	Gh.m. sonstigen Waren	männlich		1 372	75	2
		weiblich		471	16	15
		insgesamt	73	1 843	91	17
42	Handelsvermittlung	männlich		393	160	13
		weiblich		113	24	41
		insgesamt	154	506	184	54
43	Einzelhandel	männlich		6 981	2 582	204
		weiblich		4 092	810	726
		insgesamt	2 712	11 073	3 392	930
431	Eh.m.Nahrungs- und Genußmitteln; Gemischtwaren	männlich		515	282	20
		weiblich		584	126	108
		insgesamt	298	1 099	408	128
432	Eh.m.Bekleidung, Wäsche, Ausstattungs- und Sport- artikeln, sowie mit Schuhen	männlich		1 017	680	56
		weiblich		1 110	242	221
		insgesamt	763	2 127	922	277
433	Eh.m.Eisen- und Metallwaren; Hausrat und Wohnbedarf aus Kunststoffen, Glas, Feinkeramik und Holz	männlich		600	262	24
		weiblich		266	54	65
		insgesamt	252	866	316	89
434	Eh.m.elektrotechnischen, feinmechanischen und optischen Erzeugnissen; Schmuck-, Leder-, Galan- terie- und Spielwaren; Musikinstrumenten	männlich		1 991	745	48
		weiblich		1 380	254	202
		insgesamt	790	3 371	999	250
438	Eh.m.Fahrzeugen, Maschinen und Büroeinrichtungen	männlich		2 109	289	32
		weiblich		409	55	56
		insgesamt	282	2 518	344	88
Rest 43	Eh.m.sonstigen Waren	männlich		749	324	24
		weiblich		343	79	74
		insgesamt	327	1 092	403	98
5	<u>Verkehr und Nachrichtenübermittlung</u>	männlich		326	81	5
		weiblich		67	12	9
		insgesamt	64	393	93	14
7	<u>Dienstleistungen, soweit von Unternehmen und Freien Berufen erbracht</u>	männlich		13 353	5 689	316
		weiblich		24 215	2 489	1 370
		insgesamt	7 072	37 568	8 178	1 686
700	Gaststätten- und Beherbergungsgewerbe	männlich		834	301	27
		weiblich		898	136	144
		insgesamt	297	1 732	437	171
701	Wäscherei und Reinigung; Schornsteinfegergewerbe	männlich		3 930	980	53
		weiblich		9 397	284	190
		insgesamt	1 087	13 327	1 264	243
702	Friseur- und sonstige Körperpflegegewerbe	männlich		7 315	3 869	201
		weiblich		12 850	1 897	933
		insgesamt	5 069	20 165	5 766	1 134

1) Betriebe am 31.3.1968; einschl. Nebenbetriebe. - 2) Stand: 30.9.1967; ohne Heimarbeiter. - 3) Ohne Betriebsleiter im



Wirtschaftsgruppen und Beschäftigtengrößenklassen sowie  
und Stellung im Betrieb

Beschäftigte 2)										Nr. der Systematik
Angestellte				Arbeiter				Arbeitnehmer zusammen		
ins- gesamt	Betriebs- leiter	Ange- stellte	kaufm. u. technische Lehrlinge	ins- gesamt	Gesellen u. sonst. Fach- arbeiter	sonstige Arbeiter	Hand- werks- lehrlinge	Anzahl	in % aller Beschäftigten	
200	6	170	24	450	256	42	152	650	94,1	416
63	-	55	8	3	-	3	-	66	84,6	
263	6	225	32	453	256	45	152	716	93,1	
529	12	483	34	766	191	505	70	1 295	94,4	Rest 40/41
377	-	335	42	63	1	61	1	440	93,4	
906	12	818	76	829	192	566	71	1 735	94,1	
32	2	23	7	188	109	17	62	220	56,0	42
38	-	35	3	10	3	6	1	48	42,5	
70	2	58	10	198	112	23	63	268	53,0	
1 250	93	947	210	2 945	1 799	230	916	4 195	60,1	43
1 953	12	1 467	474	603	232	261	110	2 556	62,5	
3 203	105	2 414	684	3 548	2 031	491	1 026	6 751	61,0	
40	8	27	5	173	127	9	37	213	41,4	431
256	3	192	61	94	14	74	6	350	59,9	
296	11	219	66	267	141	83	43	563	51,2	
81	12	55	14	200	178	12	10	281	27,6	432
417	3	304	110	230	119	67	44	647	58,3	
498	15	359	124	430	297	79	54	928	43,6	
97	10	80	7	217	161	24	32	314	52,3	433
127	-	105	22	20	3	16	1	147	55,3	
224	10	185	29	237	164	40	33	461	53,2	
410	35	269	106	788	455	31	302	1 198	60,2	434
755	4	545	206	169	69	57	43	924	67,0	
1 165	39	814	312	957	524	88	345	2 122	62,9	
530	23	442	65	1 258	656	114	488	1 788	84,8	438
271	1	220	50	27	1	25	1	298	72,9	
801	24	662	115	1 285	657	139	489	2 086	82,8	
92	5	74	13	309	222	40	47	401	53,5	Rest 43
127	1	101	25	63	26	22	15	190	55,4	
219	6	175	38	372	248	62	62	591	54,1	
21	1	20	-	219	143	59	17	240	73,6	5
33	1	31	1	13	1	12	-	46	68,7	
54	2	51	1	232	144	71	17	286	72,8	
564	134	365	65	6 784	3 842	1 770	1 172	7 348	55,0	7
1 130	39	868	223	19 226	6 469	8 792	3 965	20 356	84,1	
1 694	173	1 233	288	26 010	10 311	10 562	5 137	27 704	73,7	
70	10	34	26	436	275	73	88	506	60,7	700
158	-	129	29	460	85	358	17	618	68,8	
228	10	163	55	896	360	431	105	1 124	64,9	
226	53	161	12	2 671	990	1 518	163	2 897	73,7	701
423	11	395	17	8 500	467	8 022	11	8 923	95,0	
649	64	556	29	11 171	1 457	9 540	174	11 820	88,7	
103	54	38	11	3 142	2 300	69	773	3 245	44,4	702
292	26	171	95	9 728	5 700	264	3 764	10 020	78,0	
395	80	209	106	12 870	8 000	333	4 537	13 265	65,8	

Angestelltenverhältnis und ohne kaufm. u. techn. Lehrlinge.

Noch: 2a. Betriebe nach Wirtschaftsabteilungen, Wirtschaftsunterabteilungen,  
Beschäftigte nach Geschlecht

Nr. der Systematik	Wirtschaftsabteilung Wirtschaftsunterabteilung Wirtschaftsgruppe Beschäftigtengrößenklasse	Geschlecht	Betriebe 1)			
				insgesamt	Tätige Inhaber und Mit- inhaber	unbezahlte mithelfende Familien- angehörige
706-708	Wissenschaft, Bildung, Kunst und Publizistik	männlich weiblich insgesamt	59	126 34 160	57 11 68	2 9 11
710-717	Gesundheits- und Veterinärwesen, Rechts- und Wirtschaftsberatung sowie andere, vorwiegend für Unternehmen erbrachte Dienstleistungen	männlich weiblich insgesamt	51	244 115 359	48 13 61	3 6 9
718	Fotografisches Gewerbe und sonstige Dienstleistungen	männlich weiblich insgesamt	509	904 921 1 825	434 148 582	30 88 118
1/6	<u>Sonstige Wirtschaftsabteilungen</u>	männlich weiblich insgesamt	3	17 2 19	1 - 1	- 1 1
0-7	<u>Handwerk insgesamt</u>	männlich weiblich insgesamt	60 259	295 115 76 933 372 048	59 487 11 357 70 844	3 259 10 121 13 380
	davon mit .... Beschäftigten					
	1	männlich weiblich insgesamt	17 179	15 050 2 129 17 179	14 800 2 071 16 871	49 34 83
	2	männlich weiblich insgesamt	10 363	15 212 5 514 20 726	10 084 1 798 11 882	1 064 2 455 3 519
	3 - 4	männlich weiblich insgesamt	12 702	30 452 13 153 43 605	12 733 2 957 15 690	974 3 452 4 426
	5 - 9	männlich weiblich insgesamt	12 913	61 146 23 421 84 567	13 709 3 190 16 899	906 3 250 4 156
	10 - 19	männlich weiblich insgesamt	3 996	43 775 10 384 54 159	4 403 758 5 161	189 643 832
	20 - 49	männlich weiblich insgesamt	2 268	57 462 9 195 66 657	2 714 422 3 136	55 264 319
	50 und mehr	männlich weiblich insgesamt	838	72 018 13 137 85 155	1 044 161 1 205	22 23 45
	1 - 9	männlich weiblich insgesamt	53 157	121 860 44 217 166 077	51 326 10 016 61 342	2 993 9 191 12 184
	10 und mehr	männlich weiblich insgesamt	7 102	173 255 32 716 205 971	8 161 1 341 9 502	266 930 1 196
	20 und mehr	männlich weiblich insgesamt	3 106	129 480 22 332 151 812	3 758 583 4 341	77 287 364

1) Betriebe am 31.3.1968; einschl. Nebenbetriebe. - 2) Stand: 30.9.1967; ohne Heimarbeiter. - 3) Ohne Betriebsleiter im

Wirtschaftsgruppen und Beschäftigtengrößenklassen sowie  
und Stellung im Betrieb

Beschäftigte 2)										Nr. der Systematik
Angestellte				Arbeiter				Arbeitnehmer zusammen		
ins- gesamt	Betriebs- leiter	Ange- stellte	kaufm. u. technische Lehrlinge	ins- gesamt	Gesellen u. sonst. Fach- arbeiter	sonstige Arbeiter	Hand- werks- lehrlinge	Anzahl	in % aller Beschäftigten	
8	1	6	1	59	41	10	8	67	53,2	706-708
5	-	5	-	9	-	9	-	14	41,2	
13	1	11	1	68	41	19	8	81	50,6	
67	6	59	2	126	79	15	32	193	79,1	710-717
36	-	34	2	60	27	24	9	96	83,5	
103	6	93	4	186	106	39	41	289	80,5	
90	10	67	13	350	157	85	108	440	48,7	718
216	2	134	80	469	190	115	164	685	74,4	
306	12	201	93	819	347	200	272	1 125	61,6	
1	1	-	-	15	11	3	1	16	94,1	1/6
1	-	1	-	-	-	-	-	1	50,0	
2	1	1	-	15	11	3	1	17	89,5	
20 438	1 988	15 915	2 535	211 931	140 615	40 670	30 646	232 369	78,7	0-7
21 737	219	18 100	3 418	33 718	10 378	17 278	6 062	55 455	72,1	
42 175	2 207	34 015	5 953	245 649	150 993	57 948	36 708	287 824	77,4	
44	36	8	-	157	147	3	7	201	1,3	
5	2	3	-	19	11	4	4	24	1,1	
49	38	11	-	176	158	7	11	225	1,3	
211	93	102	16	3 853	3 128	209	516	4 064	26,7	
537	7	499	31	724	369	207	148	1 261	22,9	
748	100	601	47	4 577	3 497	416	664	5 325	25,7	
837	195	474	168	15 908	11 711	1 241	2 956	16 745	55,0	
2 728	40	2 350	338	4 016	1 963	977	1 076	6 744	51,3	
3 565	235	2 824	506	19 924	13 674	2 218	4 032	23 489	53,9	
2 450	512	1 487	451	44 081	31 058	4 480	8 543	46 531	76,1	
6 545	85	5 357	1 103	10 436	4 579	2 508	3 349	16 981	72,5	
8 995	597	6 844	1 554	54 517	35 637	6 988	11 892	63 512	75,1	
2 809	399	1 982	428	36 374	24 470	6 168	5 736	39 183	89,5	
4 087	34	3 419	634	4 896	1 630	2 264	1 002	8 983	86,5	
6 896	433	5 401	1 062	41 270	26 100	8 432	6 738	48 166	88,9	
5 352	382	4 291	679	49 341	32 300	10 837	6 204	54 693	95,2	
3 822	36	3 128	658	4 687	977	3 324	386	8 509	92,5	
9 174	418	7 419	1 337	54 028	33 277	14 161	6 590	63 202	94,8	
8 735	371	7 571	793	62 217	37 801	17 732	6 684	70 952	98,5	
4 013	15	3 344	654	8 940	849	7 994	97	12 953	98,6	
12 748	386	10 915	1 447	71 157	38 650	25 726	6 781	83 905	98,5	
3 542	836	2 071	635	63 999	46 044	5 933	12 022	67 541	55,4	
9 815	134	8 209	1 472	15 195	6 922	3 696	4 577	25 010	56,6	
13 357	970	10 280	2 107	79 194	52 966	9 629	16 599	92 551	55,7	
16 896	1 152	13 844	1 900	147 932	94 571	34 737	18 624	164 828	95,1	
11 922	85	9 891	1 946	18 523	3 456	13 582	1 485	30 445	93,1	
28 818	1 237	23 735	3 846	166 455	98 027	48 319	20 109	195 273	94,8	
14 087	753	11 862	1 472	111 558	70 101	28 569	12 888	125 645	97,0	
7 835	51	6 472	1 312	13 627	1 826	11 318	483	21 462	96,1	
21 922	804	18 334	2 784	125 185	71 927	39 887	13 371	147 107	96,9	

Angestelltenverhältnis und ohne kaufm. u. techn. Lehrlinge.



2b. Betriebe nach Handwerksgruppen und  
nach Geschlecht und

Nr. der Systematik	Handwerksgruppe Handwerkszweig	Ge- schlecht	Betriebe 1)			
				ins- gesamt	Tätige Inhaber und Mit- inhaber	unbezahlte mithelfende Familien- angehörige
1	<u>Bau- und Ausbaugewerbe</u>	männlich weiblich insgesamt		122 993 5 126 128 119	12 871 567 13 438	464 950 1 414
101	Maurer	männlich weiblich insgesamt		36 674 1 038 37 712	2 332 80 2 412	99 132 231
102	Beton- und Stahlbetonbauer	männlich weiblich insgesamt		22 410 637 23 047	639 28 667	16 24 40
103	Feuerungs- und Schornsteinbauer	männlich weiblich insgesamt		198 10 208	15 2 17	- - -
104	Backofenbauer	männlich weiblich insgesamt		18 2 20	10 1 11	1 - 1
105	Zimmerer	männlich weiblich insgesamt		5 917 219 6 136	1 224 20 1 244	65 31 96
106	Dachdecker	männlich weiblich insgesamt		5 002 229 5 231	866 18 884	49 28 77
107	Straßenbauer	männlich weiblich insgesamt		8 956 266 9 222	316 23 339	4 10 14
108	Wärme-, Kälte- und Schallschutzisolierer	männlich weiblich insgesamt		680 35 715	98 3 101	8 8 16
109	Fliesen-, Platten- und Mosaikleger	männlich weiblich insgesamt		4 389 363 4 752	583 48 631	15 68 83
110	Betonstein- und Terrazzohersteller	männlich weiblich insgesamt		1 368 112 1 480	220 18 238	9 31 40
111	Estrichleger	männlich weiblich insgesamt		944 81 1 025	63 8 71	1 6 7
112	Brunnenbauer	männlich weiblich insgesamt		189 18 207	21 3 24	1 3 4
113	Steinmetzen und Steinbildhauer	männlich weiblich insgesamt		2 281 256 2 537	568 55 623	27 73 100
114	Stukkateure	männlich weiblich insgesamt		6 465 190 6 655	488 14 502	12 35 47
115	Maler und Lackierer	männlich weiblich insgesamt		25 997 1 494 27 491	4 845 228 5 073	140 440 580

1) Betriebe am 31.3.1968; einschl. Nebenbetriebe. - 2) Stand: 30.9.1967; ohne Heimarbeiter. - 3) Ohne Betriebsleiter im

Handwerkszweigen, sowie Beschäftigte  
Stellung im Betrieb

Beschäftigte 2)										Nr. der Systematik
Angestellte				Arbeiter				Arbeitnehmer zusammen		
ins- gesamt	Betriebs- leiter	Ange- stellte 3)	kaufm. u. technische Lehrlinge	ins- gesamt	Gesellen u. sonst. Fach- arbeiter	sonstige Arbeiter	Hand- werks- lehrlinge	Anzahl	in % aller Beschäftigten	
5 248 3 385 8 633	427 24 451	4 506 3 069 7 575	315 292 607	104 410 224 104 634	69 779 42 69 821	28 917 153 29 070	5 714 29 5 743	109 658 3 609 113 267	89,2 70,4 88,4	1
1 483 811 2 294	91 2 93	1 317 751 2 068	75 58 133	32 760 15 32 775	21 068 - 21 068	10 275 11 10 286	1 417 4 1 421	34 243 826 35 069	93,4 79,6 93,0	101
1 360 561 1 921	67 3 70	1 228 483 1 711	65 75 140	20 395 24 20 419	12 209 2 12 211	7 430 21 7 451	756 1 757	21 755 585 22 340	97,1 91,8 96,9	102
12 8 20	2 - 2	9 7 16	1 1 2	171 - 171	101 - 101	70 - 70	- - -	183 8 191	92,4 80,0 91,8	103
- 1 1	- - -	- 1 1	- - -	7 - 7	5 - 5	2 - 2	- - -	7 1 8	38,9 50,0 40,0	104
254 151 405	26 - 26	208 142 350	20 9 29	4 374 17 4 391	2 976 3 2 979	1 201 14 1 215	197 - 197	4 628 168 4 796	78,2 76,7 78,2	105
165 180 345	27 3 30	124 168 292	14 9 23	3 922 3 3 925	2 364 - 2 364	1 383 2 1 385	175 1 176	4 087 183 4 270	81,7 79,9 81,6	106
617 228 845	29 8 37	567 192 759	21 28 49	8 019 5 8 024	3 604 - 3 604	4 363 5 4 368	52 - 52	8 636 233 8 869	96,4 87,6 96,2	107
32 24 56	4 - 4	27 24 51	1 - 1	542 - 542	402 - 402	134 - 134	6 - 6	574 24 598	84,4 68,6 83,6	108
238 225 463	14 - 14	200 194 394	24 31 55	3 553 22 3 575	2 797 1 2 798	284 20 304	472 1 473	3 791 247 4 038	86,4 68,0 85,0	109
56 58 114	7 - 7	46 55 101	3 3 6	1 083 5 1 088	468 1 469	595 4 599	20 - 20	1 139 63 1 202	83,3 56,3 81,2	110
68 53 121	9 - 9	58 48 106	1 5 6	812 14 826	284 - 284	458 9 467	70 5 75	880 67 947	93,2 82,7 92,4	111
22 12 34	1 1 2	21 9 30	- 2 2	145 - 145	81 - 81	61 - 61	3 - 3	167 12 179	88,4 66,7 86,5	112
97 114 211	19 2 21	74 107 181	4 5 9	1 589 14 1 603	963 3 966	557 9 566	69 2 71	1 686 128 1 814	73,9 50,0 71,5	113
204 131 335	22 1 23	170 122 292	12 8 20	5 761 10 5 771	4 767 1 4 768	815 7 822	179 2 181	5 965 141 6 106	92,3 74,2 91,8	114
599 740 1 339	105 2 107	429 694 1 123	65 44 109	20 413 86 20 499	17 033 29 17 062	1 256 44 1 300	2 124 13 2 137	21 012 826 21 838	80,8 55,3 79,4	115

Angestelltenverhältnis und ohne kaufm. u. techn. Lehrlinge.

Noch: 2b. Betriebe nach Handwerksgruppen und nach Geschlecht und

Nr. der Systematik	Handwerksgruppe Handwerkszweig	Geschlecht	Betriebe 1)			
				insgesamt	Tätige Inhaber und Mit- inhaber	unbezahlte mithelfende Familien- angehörige
116	Kachelofen- und Luftheizungsbauer	männlich weiblich insgesamt	  100	447 86 533	103 10 113	4 15 19
117	Schornsteinfeger	männlich weiblich insgesamt	  482	1 058 90 1 148	480 8 488	13 46 59
2	<u>Metallgewerbe</u>	männlich weiblich insgesamt	  14 290	89 875 13 580 103 455	14 807 1 831 16 638	911 2 309 3 220
201	Schmiede	männlich weiblich insgesamt	  1 527	2 535 213 2 748	1 599 32 1 631	134 98 232
202	Schlosser	männlich weiblich insgesamt	  1 647	8 519 955 9 474	1 751 144 1 895	122 213 335
203	Karosseriebauer	männlich weiblich insgesamt	  149	1 735 145 1 880	190 16 206	6 19 25
204	Maschinenbauer (einschl. Mühlenbauer)	männlich weiblich insgesamt	  208	2 226 176 2 402	237 19 256	10 15 25
205	Werkzeugmacher	männlich weiblich insgesamt	  101	1 061 223 1 284	111 13 124	10 15 25
206	Dreher	männlich weiblich insgesamt	  119	436 69 505	128 7 135	10 15 25
207	Mechaniker (Nähmasch.-, Zweirad- u. Kältemechaniker)	männlich weiblich insgesamt	  505	1 078 293 1 371	483 76 559	45 81 126
208	Büromaschinenmechaniker	männlich weiblich insgesamt	  207	1 224 225 1 449	184 34 218	4 24 28
209	Kraftfahrzeugmechaniker	männlich weiblich insgesamt	  2 116	26 568 3 154 29 722	2 212 334 2 546	132 387 519
210	Kraftfahrzeugelektriker	männlich weiblich insgesamt	  123	1 393 175 1 568	128 16 144	3 18 21
211	Landmaschinenmechaniker	männlich weiblich insgesamt	  477	3 457 292 3 749	509 39 548	40 63 103
212	Feinmechaniker	männlich weiblich insgesamt	  155	1 144 246 1 390	167 19 186	4 22 26
213	Büchsenmacher	männlich weiblich insgesamt	  26	60 20 80	27 2 29	2 4 6

1) Betriebe am 31.3.1968; einschl. Nebenbetriebe. - 2) Stand: 30.9.1967; ohne Heimarbeiter. - 3) Ohne Betriebsleiter im



Handwerkszweigen, sowie Beschäftigte  
Stellung im Betrieb

Beschäftigte 2)										Nr. der Systematik
Angestellte				Arbeiter				Arbeitnehmer zusammen		
ins- gesamt	Betriebs- leiter	Ange- stellte 3)	kaufm. u. technische Lehrlinge	ins- gesamt	Gesellen u. sonst. Fach- arbeiter	sonstige Arbeiter	Hand- werks- lehrlinge	Anzahl	in % aller Beschäftigten	
32	2	23	7	308	241	29	38	340	76,1	116
57	1	43	13	4	-	4	-	61	70,9	
89	3	66	20	312	241	33	38	401	75,2	
9	2	5	2	556	416	4	136	565	53,4	117
31	1	29	1	5	2	3	-	36	40,0	
40	3	34	3	561	418	7	136	601	52,4	
10 393	749	7 941	1 703	63 764	39 680	5 481	18 603	74 157	82,5	2
7 355	41	6 047	1 267	2 085	223	1 745	117	9 440	69,5	
17 748	790	13 988	2 970	65 849	39 903	7 226	18 720	83 597	80,8	
67	16	32	19	735	495	78	162	802	31,6	201
68	-	58	10	15	9	5	1	83	39,0	
135	16	90	29	750	504	83	163	885	32,2	
582	80	453	49	6 064	4 379	708	977	6 646	78,0	202
466	5	424	37	132	5	127	-	598	62,6	
1 048	85	877	86	6 196	4 384	835	977	7 244	76,5	
139	10	118	11	1 400	991	89	320	1 539	88,7	203
92	-	84	8	18	-	18	-	110	75,9	
231	10	202	19	1 418	991	107	320	1 649	87,7	
246	29	194	23	1 733	1 294	220	219	1 979	88,9	204
113	-	106	7	29	4	25	-	142	80,7	
359	29	300	30	1 762	1 298	245	219	2 121	88,3	
105	11	86	8	835	534	168	133	940	88,6	205
70	-	60	10	125	1	123	1	195	87,4	
175	11	146	18	960	535	291	134	1 135	88,4	
17	1	14	2	281	210	37	34	298	68,3	206
24	-	24	-	23	4	19	-	47	68,1	
41	1	38	2	304	214	56	34	345	68,3	
80	8	65	7	470	363	35	72	550	51,0	207
121	1	112	8	15	-	15	-	136	46,4	
201	9	177	15	485	363	50	72	686	50,0	
203	18	151	34	833	580	32	221	1 036	84,6	208
149	-	97	52	18	5	13	-	167	74,2	
352	18	248	86	851	585	45	221	1 203	83,0	
4 639	238	3 619	782	19 585	10 590	1 517	7 478	24 224	91,2	209
2 062	10	1 653	399	371	30	322	19	2 433	77,1	
6 701	248	5 272	1 181	19 956	10 620	1 839	7 497	26 657	89,7	
242	11	176	55	1 020	500	37	483	1 262	90,6	210
123	1	90	32	18	2	14	2	141	80,6	
365	12	266	87	1 038	502	51	485	1 403	89,5	
387	30	305	52	2 521	1 354	91	1 076	2 908	84,1	211
177	-	148	29	13	-	11	2	190	65,1	
564	30	453	81	2 534	1 354	102	1 078	3 098	82,6	
123	11	105	7	850	523	132	195	973	85,1	212
73	1	69	3	132	5	126	1	205	83,3	
196	12	174	10	982	528	258	196	1 178	84,7	
7	-	7	-	24	12	1	11	31	51,7	213
13	1	11	1	1	-	1	-	14	70,0	
20	1	18	1	25	12	2	11	45	56,3	

Angestelltenverhältnis und ohne kaufm. u. techn. Lehrlinge.

Noch: 2b. Betriebe nach Handwerksgruppen und nach Geschlecht und

Nr. der Systematik	Handwerksgruppe Handwerkszweig	Geschlecht	Betriebe 1)			
				insgesamt	Tätige Inhaber und Mit- inhaber	unbezahlte mithelfende Familien- angehörige
214	Klempner	männlich		2 980	872	48
		weiblich		459	75	138
		insgesamt	829	3 439	947	186
215	Gas- und Wasserinstallateure	männlich		7 215	1 132	59
		weiblich		948	136	185
		insgesamt	1 070	8 163	1 268	244
216	Zentralheizungs- und Lüftungsbauer	männlich		7 847	661	34
		weiblich		798	82	82
		insgesamt	605	8 645	743	116
217	Kupferschmiede	männlich		83	21	-
		weiblich		11	3	3
		insgesamt	18	94	24	3
218	Elektroinstallateure	männlich		12 231	2 199	123
		weiblich		2 006	359	505
		insgesamt	2 159	14 237	2 558	628
219	Elektromechaniker	männlich		870	197	7
		weiblich		394	24	28
		insgesamt	195	1 264	221	35
220	Fernmeldemechaniker	männlich		150	17	2
		weiblich		12	1	-
		insgesamt	18	162	18	2
221	Elektromaschinenbauer	männlich		808	95	2
		weiblich		282	16	11
		insgesamt	90	1 090	111	13
222	Radio- und Fernsehtechniker	männlich		2 981	586	42
		weiblich		694	103	123
		insgesamt	612	3 675	689	165
223	Uhrmacher	männlich		1 317	783	51
		weiblich		1 034	210	181
		insgesamt	823	2 351	993	232
224	Graveure	männlich		233	67	1
		weiblich		63	5	10
		insgesamt	66	296	72	11
225	Ziseleure	männlich		9	5	-
		weiblich		5	2	1
		insgesamt	5	14	7	1
226	Galvaniseure und Metallschleifer	männlich		569	80	3
		weiblich		147	10	19
		insgesamt	74	716	90	22
227	Gürtler und Metallprücker	männlich		228	37	1
		weiblich		121	4	1
		insgesamt	31	349	41	2
228/230	Zinn- und Glockengießer	männlich		61	5	1
		weiblich		16	-	-
		insgesamt	3	77	5	1
229	Metallformer und Metallgießer	männlich		346	42	2
		weiblich		67	8	6
		insgesamt	37	413	50	8
231	Messerschmiede	männlich		106	69	3
		weiblich		39	5	8
		insgesamt	68	145	74	11

1) Betriebe am 31.3.1968; einschl. Nebenbetriebe. - 2) Stand: 30.9.1967; ohne Heimarbeiter. - 3) Ohne Betriebsleiter im

Handwerkszweigen, sowie Beschäftigte  
Stellung im Betrieb

Beschäftigte 2)										Nr. der Systematik
Angestellte				Arbeiter				Arbeitnehmer zusammen		
ins- gesamt	Betriebs- leiter	Ange- stellte 3)	kaufm. u. technische Lehrlinge	ins- gesamt	Gesellen u. sonst. Fach- arbeiter	sonstige Arbeiter	Hand- werks- lehrlinge	Anzahl	in % aller Beschäftigten	
95	17	57	21	1 965	1 393	165	407	2 060	69,1	214
226	-	198	28	20	9	10	1	246	53,6	
321	17	255	49	1 985	1 402	175	408	2 306	67,1	
527	49	421	57	5 497	3 961	435	1 101	6 024	83,5	215
592	8	512	72	35	16	14	5	627	66,1	
1 119	57	933	129	5 532	3 977	449	1 106	6 651	81,5	
839	46	691	102	6 313	4 616	694	1 003	7 152	91,1	216
593	3	488	102	41	2	38	1	634	79,4	
1 432	49	1 179	204	6 354	4 618	732	1 004	7 786	90,1	
1	-	1	-	61	47	7	7	62	74,7	217
4	-	4	-	1	-	1	-	5	45,5	
5	-	5	-	62	47	8	7	67	71,3	
831	96	558	177	9 078	5 380	320	3 378	9 909	81,0	218
1 012	8	841	163	130	20	94	16	1 142	56,9	
1 843	104	1 399	340	9 208	5 400	414	3 394	11 051	77,6	
69	9	53	7	597	368	43	186	666	76,6	219
76	1	68	7	266	1	265	-	342	86,8	
145	10	121	14	863	369	308	186	1 008	79,7	
8	3	3	2	123	84	31	8	131	87,3	220
9	-	9	-	2	1	1	-	11	91,7	
17	3	12	2	125	85	32	8	142	87,7	
117	3	98	16	594	320	85	189	711	88,0	221
74	-	66	8	181	6	175	-	255	90,4	
191	3	164	24	775	326	260	189	966	88,6	
733	14	491	228	1 620	744	80	796	2 353	78,9	222
410	1	302	107	58	11	34	13	468	67,4	
1 143	15	793	335	1 678	755	114	809	2 821	76,8	
158	29	114	15	325	255	18	52	483	36,7	223
553	1	430	122	90	28	52	10	643	62,2	
711	30	544	137	415	283	70	62	1 126	47,9	
12	2	9	1	153	113	7	33	165	70,8	224
21	-	21	-	27	2	25	-	48	76,2	
33	2	30	1	180	115	32	33	213	72,0	
1	-	1	-	3	3	-	-	4	44,4	225
2	-	1	1	-	-	-	-	2	40,0	
3	-	2	1	3	3	-	-	6	42,9	
59	6	51	2	427	169	248	10	486	85,4	226
34	-	32	2	84	16	65	3	118	80,3	
93	6	83	4	511	185	313	13	604	84,4	
20	3	17	-	170	100	67	3	190	83,3	227
20	-	19	1	96	4	92	-	116	95,9	
40	3	36	1	266	104	159	3	306	87,7	
10	-	10	-	45	40	4	1	55	90,2	228-230
11	-	10	1	5	-	5	-	16	100,0	
21	-	20	1	50	40	9	1	71	92,2	
39	4	15	20	263	128	126	9	302	87,3	229
24	-	17	7	29	1	20	8	53	79,1	
63	4	32	27	292	129	146	17	355	86,0	
6	2	4	-	28	21	2	5	34	32,1	231
24	-	18	6	2	2	-	-	26	66,7	
30	2	22	6	30	23	2	5	60	41,4	

Angestelltenverhältnis und ohne kaufm. u. techn. Lehrlinge.

Noch: 2b. Betriebe nach Handwerksgruppen und nach Geschlecht und

Nr. der Systematik	Handwerksgruppe Handwerkszweig	Geschlecht	Betriebe 1)			
				insgesamt	Tätige Inhaber und Mit- inhaber	unbezahlte mithelfende Familien- angehörige
232	Goldschmiede	männlich		326	172	8
		weiblich		263	30	29
		insgesamt	186	589	202	37
233	Silberschmiede	männlich		67	32	2
		weiblich		27	4	3
		insgesamt	32	94	36	5
234	Gold-, Silber- und Aluminiumschläger	männlich		12	9	-
		weiblich		8	3	2
		insgesamt	9	20	12	2
3	<u>Holzgewerbe</u>	männlich		21 337	7 493	372
		weiblich		2 516	377	568
		insgesamt	6 917	23 853	7 870	940
301	Tischler	männlich		17 995	6 104	300
		weiblich		1 734	277	450
		insgesamt	5 577	19 729	6 381	750
302	Parkettleger	männlich		368	165	5
		weiblich		70	14	21
		insgesamt	163	438	179	26
303	Rolladen- und Jalousiebauer	männlich		718	150	5
		weiblich		167	14	21
		insgesamt	129	885	164	26
304/305	Schiff- und Bootsbauer	männlich		62	13	2
		weiblich		3	-	1
		insgesamt	12	65	13	3
306	Modellbauer	männlich		582	83	4
		weiblich		60	9	6
		insgesamt	69	642	92	10
307	Wagner	männlich		732	577	28
		weiblich		30	4	15
		insgesamt	567	762	581	43
308	Drechsler (einschl. Elfenbeinschnitzer)	männlich		480	184	12
		weiblich		266	25	22
		insgesamt	173	746	209	34
309	Schirmmacher	männlich		27	14	2
		weiblich		72	11	1
		insgesamt	19	99	25	3
310	Holzbildhauer	männlich		110	48	1
		weiblich		32	8	6
		insgesamt	46	142	56	7
311	Böttcher	männlich		118	69	9
		weiblich		24	3	5
		insgesamt	66	142	72	14
312	Bürsten- und Pinselmacher	männlich		90	46	1
		weiblich		47	8	15
		insgesamt	52	137	54	16
313	Korbmacher	männlich		55	40	3
		weiblich		11	4	5
		insgesamt	44	66	44	8

1) Betriebe am 31.3.1968; einschl. Nebenbetriebe. - 2) Stand: 30.9.1967; ohne Heimarbeiter. - 3) Ohne Betriebsleiter im



Handwerkszweigen, sowie Beschäftigte  
Stellung im Betrieb

Beschäftigte 2)										Nr. der Systematik
Angestellte				Arbeiter				Arbeitnehmer zusammen		
ins- gesamt	Betriebs- leiter	Ange- stellte 3)	kaufm. u. technische Lehrlinge	ins- gesamt	Gesellen u. sonst. Fach- arbeiter	sonstige Arbeiter	Hand- werks- lehrlinge	Anzahl	in % aller Beschäftigten	
30	3	21	6	116	86	-	30	146	44,8	232
113	-	69	44	91	34	23	34	204	77,6	
143	3	90	50	207	120	23	64	350	59,4	
1	-	1	-	32	25	4	3	33	49,3	233
5	-	5	-	15	3	12	-	20	74,1	
6	-	6	-	47	28	16	3	53	56,4	
-	-	-	-	3	2	-	1	3	25,0	234
1	-	1	-	2	2	-	-	3	37,5	
1	-	1	-	5	4	-	1	6	30,0	
864	146	655	63	12 608	9 995	1 294	1 319	13 472	63,1	3
956	4	859	93	615	59	543	13	1 571	62,4	
1 820	150	1 514	156	13 223	10 054	1 837	1 332	15 043	63,1	
685	123	515	47	10 906	8 880	800	1 226	11 591	64,4	301
741	3	666	72	266	41	213	12	1 007	58,1	
1 426	126	1 181	119	11 172	8 921	1 013	1 238	12 598	63,9	
11	2	8	1	187	151	28	8	198	53,8	302
24	-	24	-	11	-	11	-	35	50,0	
35	2	32	1	198	151	39	8	233	53,2	
42	4	37	1	521	337	167	17	563	78,4	303
58	-	54	4	74	6	68	-	132	79,0	
100	4	91	5	595	343	235	17	695	78,5	
3	1	2	-	44	29	9	6	47	75,8	304-305
2	-	2	-	-	-	-	-	2	66,7	
5	1	4	-	44	29	9	6	49	75,4	
55	3	49	3	440	347	43	50	495	85,1	306
28	1	25	2	17	-	17	-	45	75,0	
83	4	74	5	457	347	60	50	540	84,1	
5	2	2	1	122	52	66	4	127	17,3	307
6	-	5	1	5	-	5	-	11	36,7	
11	2	7	2	127	52	71	4	138	18,1	
26	4	19	3	258	121	134	3	284	59,2	308
31	-	28	3	188	4	184	-	219	82,3	
57	4	47	6	446	125	318	3	503	67,4	
3	-	2	1	8	6	1	1	11	40,7	309
36	-	31	5	24	6	18	-	60	83,3	
39	-	33	6	32	12	19	1	71	71,7	
3	1	2	-	58	37	19	2	61	55,5	310
4	-	4	-	14	2	11	1	18	56,3	
7	1	6	-	72	39	30	3	79	55,6	
7	1	5	1	33	21	11	1	40	33,9	311
11	-	8	3	5	-	5	-	16	66,7	
18	1	13	4	38	21	16	1	56	39,4	
21	4	12	5	22	7	15	-	43	47,8	312
13	-	11	2	11	-	11	-	24	51,1	
34	4	23	7	33	7	26	-	67	48,9	
3	1	2	-	9	7	1	1	12	21,8	313
2	-	1	1	-	-	-	-	2	18,2	
5	1	3	1	9	7	1	1	14	21,2	

Angestelltenverhältnis und ohne kaufm. u. techn. Lehrlinge.

Noch: 2b. Betriebe nach Handwerksgruppen und nach Geschlecht und

Nr. der Systematik	Handwerksgruppe Handwerkszweig	Geschlecht	Betriebe 1)			
				insgesamt	Tätige Inhaber und Mit- inhaber	unbezahlte mithelfende Familien- angehörige
4	<u>Bekleidungs-, Textil- und Ledergewerbe</u>	männlich		14 887	8 570	374
		weiblich		11 137	2 519	1 264
		insgesamt	10 273	26 024	11 089	1 638
401	Herrenschneider	männlich		2 440	1 821	45
		weiblich		975	106	211
		insgesamt	1 850	3 415	1 927	256
402	Damenschneider	männlich		675	479	23
		weiblich		3 227	1 452	41
		insgesamt	1 889	3 902	1 931	64
403	Wäscheschneider	männlich		25	19	2
		weiblich		134	50	5
		insgesamt	70	159	69	7
404	Sticker	männlich		61	28	4
		weiblich		204	29	11
		insgesamt	51	265	57	15
405	Stricker	männlich		135	81	9
		weiblich		376	76	35
		insgesamt	130	511	157	44
406	Modisten	männlich		68	36	9
		weiblich		394	141	7
		insgesamt	168	462	177	16
407	Weber	männlich		34	22	1
		weiblich		35	14	4
		insgesamt	34	69	36	5
408	Seiler	männlich		103	32	4
		weiblich		33	5	4
		insgesamt	31	136	37	8
409	Segelmacher	männlich		40	7	-
		weiblich		13	-	-
		insgesamt	5	53	7	-
410	Kürschner	männlich		640	292	15
		weiblich		996	55	64
		insgesamt	294	1 636	347	79
411	Hut- und Mützenmacher	männlich		43	27	2
		weiblich		139	33	8
		insgesamt	49	182	60	10
412	Handschuhmacher	männlich		19	12	-
		weiblich		22	4	3
		insgesamt	14	41	16	3
413	Schuhmacher	männlich		4 543	3 283	125
		weiblich		1 107	211	414
		insgesamt	3 316	5 650	3 494	539
414	Orthopädieschuhmacher	männlich		444	194	12
		weiblich		134	15	37
		insgesamt	188	578	209	49
415	Gerber	männlich		50	20	1
		weiblich		9	2	2
		insgesamt	18	59	22	3

1) Betriebe am 31.3.1968; einschl. Nebenbetriebe. - 2) Stand: 30.9.1967; ohne Heimarbeiter. - 3) Ohne Betriebsleiter im

Handwerkszweigen, sowie Beschäftigte  
Stellung im Betrieb

Beschäftigte 2)										Nr. der Syste- matik
Angestellte				Arbeiter				Arbeitnehmer zusammen		
ins- gesamt	Betriebs- leiter	Ange- stellte 3)	kaufm. u. technische Lehrlinge	ins- gesamt	Gesellen u. sonst. Fach- arbeiter	sonstige Arbeiter	Hand- werks- lehrlinge	Anzahl	in % aller Beschäf- tigten	
839 1 610 2 449	144 20 164	632 1 288 1 920	63 302 365	5 104 5 744 10 848	4 011 2 022 6 033	569 2 480 3 049	524 1 242 1 766	5 943 7 354 13 297	39,9 66,0 51,1	4
84 70 154	18 1 19	63 57 120	3 12 15	490 588 1 078	416 276 692	31 172 203	43 140 183	574 658 1 232	23,5 67,5 36,1	401
18 147 165	3 4 7	15 102 117	- 41 41	155 1 587 1 742	112 617 729	7 111 118	36 859 895	173 1 734 1 907	25,6 53,7 48,9	402
1 9 10	- 1 1	1 7 8	- 1 1	3 70 73	2 39 41	- 19 19	1 12 13	4 79 83	16,0 59,0 52,2	403
4 18 22	1 2 3	3 11 14	- 5 5	25 146 171	19 32 51	5 107 112	1 7 8	29 164 193	47,5 80,4 72,8	404
5 30 35	- 2 2	5 24 29	- 4 4	40 235 275	12 54 66	27 175 202	1 6 7	45 265 310	33,3 70,5 60,7	405
11 36 47	- - -	10 26 36	1 10 11	12 210 222	8 108 116	3 27 30	1 75 76	23 246 269	33,8 62,4 58,2	406
- 3 3	- 1 1	- 2 2	- - -	11 14 25	8 10 18	1 2 3	2 2 4	11 17 28	32,4 48,6 40,6	407
18 10 28	- - -	18 8 26	- 2 2	49 14 63	31 - 31	16 14 30	2 - 2	67 24 91	65,0 72,7 66,9	408
3 6 9	- - -	3 6 9	- - -	30 7 37	16 1 17	14 6 20	- - -	33 13 46	82,5 100,0 86,8	409
49 150 199	10 1 11	38 131 169	1 18 19	284 727 1 011	187 410 597	54 239 293	43 78 121	333 877 1 210	52,0 88,1 74,0	410
4 30 34	2 - 2	2 27 29	- 3 3	10 68 78	8 25 33	2 34 36	- 9 9	14 98 112	32,6 70,5 61,5	411
2 2 4	1 - 1	- 1 1	1 1 2	5 13 18	5 - 5	- 13 13	- - -	7 15 22	36,8 68,2 53,7	412
139 326 465	65 8 73	65 228 293	9 90 99	996 156 1 152	932 79 1 011	44 74 118	20 3 23	1 135 482 1 617	25,0 43,5 28,6	413
22 64 86	5 - 5	14 50 64	3 14 17	216 18 234	166 12 178	2 4 6	48 2 50	238 82 320	53,6 61,2 55,4	414
3 2 5	- - -	3 2 5	- - -	26 3 29	18 - 18	8 3 11	- - -	29 5 34	58,0 55,6 57,6	415

Angestelltenverhältnis und ohne kaufm. u. techn. Lehrlinge.

Noch: 2b. Betriebe nach Handwerksgruppen und nach Geschlecht und

Nr. der Systematik	Handwerksgruppe Handwerkszweig	Geschlecht	Betriebe 1)			
				insgesamt	Tätige Inhaber und Mit- inhaber	unbezahlte mithelfende Familien- angehörige
416	Sattler	männlich		765	482	25
		weiblich		246	53	55
		insgesamt	483	1 011	535	80
417	Feintäschner	männlich		1 118	298	15
		weiblich		1 678	75	58
		insgesamt	287	2 796	373	73
418	Raumausstatter	männlich		3 684	1 437	82
		weiblich		1 415	198	305
		insgesamt	1 396	5 099	1 635	387
5	<u>Nahrungsmittelgewerbe</u>	männlich		26 804	9 194	787
		weiblich		18 199	3 423	3 582
		insgesamt	9 276	45 003	12 617	4 369
501	Bäcker	männlich		10 727	3 809	346
		weiblich		7 702	1 572	1 611
		insgesamt	3 897	18 429	5 381	1 957
502	Konditoren	männlich		1 575	368	15
		weiblich		1 563	171	126
		insgesamt	402	3 138	539	141
503	Fleischer	männlich		13 043	4 200	301
		weiblich		8 648	1 600	1 711
		insgesamt	4 169	21 691	5 800	2 012
504	Müller	männlich		1 228	737	119
		weiblich		237	73	117
		insgesamt	735	1 465	810	236
505	Brauer und Mälzer	männlich		107	14	-
		weiblich		22	1	4
		insgesamt	12	129	15	4
506	Weinküfer	männlich		124	66	6
		weiblich		27	6	13
		insgesamt	61	151	72	19
6	<u>Gewerbe für Gesundheits- und Körperpflege sowie chemische und Reinigungsgewerbe</u>	männlich		12 593	4 952	271
		weiblich		23 447	2 299	1 164
		insgesamt	6 266	36 040	7 251	1 435
601	Augenoptiker	männlich		730	216	10
		weiblich		353	46	29
		insgesamt	213	1 083	262	39
602	Hörgeräteakustiker	männlich		49	15	-
		weiblich		41	5	2
		insgesamt	17	90	20	2
603	Bandagisten	männlich		113	34	2
		weiblich		79	12	6
		insgesamt	37	192	46	8

1) Betriebe am 31.3.1968; einschl. Nebenbetriebe. - 2) Stand: 30.9.1967; ohne Heimarbeiter. - 3) Ohne Betriebsleiter im



Handwerkszweigen, sowie Beschäftigte  
Stellung im Betrieb

Beschäftigte 2)										Nr. der Syste- matik
Angestellte				Arbeiter				Arbeitnehmer zusammen		
ins- gesamt	Betriebs- leiter	Ange- stellte <sup>3)</sup>	kaufm. u. technische Lehrlinge	ins- gesamt	Gesellen u. sonst. Fach- arbeiter	sonstige Arbeiter	Hand- werks- lehrlinge	Anzahl	in % aller Beschäf- tigten	
27	6	18	3	231	170	34	27	258	33,7	416
64	-	51	13	74	13	57	4	138	56,1	
91	6	69	16	305	183	91	31	396	39,2	
110	11	95	4	695	511	158	26	805	72,0	417
170	-	157	13	1 375	178	1 190	7	1 545	92,1	
280	11	252	17	2 070	689	1 348	33	2 350	84,0	
339	22	279	38	1 826	1 390	163	273	2 165	58,8	418
473	-	398	75	439	168	233	38	912	64,5	
812	22	677	113	2 265	1 558	396	311	3 077	60,3	
1 306	281	814	211	15 517	11 255	1 393	2 869	16 823	62,8	5
6 456	82	5 252	1 122	4 738	1 268	2 964	506	11 194	61,5	
7 762	363	6 066	1 333	20 255	12 523	4 357	3 375	28 017	62,3	
427	106	251	70	6 145	4 530	535	1 080	6 572	61,3	501
2 747	37	2 172	538	1 772	427	1 135	210	4 519	58,7	
3 174	143	2 423	608	7 917	4 957	1 670	1 290	11 091	60,2	
115	29	64	22	1 077	682	120	275	1 192	75,7	502
398	10	313	75	868	165	626	77	1 266	81,0	
513	39	377	97	1 945	847	746	352	2 458	78,3	
684	127	446	111	7 858	5 823	554	1 481	8 542	65,5	503
3 264	35	2 722	507	2 073	673	1 183	217	5 337	61,7	
3 948	162	3 168	618	9 931	6 496	1 737	1 698	13 879	64,0	
53	17	33	3	319	169	123	27	372	30,3	504
35	-	33	2	12	2	8	2	47	19,8	
88	17	66	5	331	171	131	29	419	28,6	
25	2	18	5	68	23	45	-	93	86,9	505
10	-	10	-	7	-	7	-	17	77,3	
35	2	28	5	75	23	52	-	110	85,3	
2	-	2	-	50	28	16	6	52	41,9	506
2	-	2	-	6	1	5	-	8	29,6	
4	-	4	-	56	29	21	6	60	39,7	
725	162	470	93	6 645	3 798	1 676	1 171	7 370	58,5	6
1 081	41	854	186	18 903	6 399	8 561	3 943	19 984	85,2	
1 806	203	1 324	279	25 548	10 197	10 237	5 114	27 354	75,9	
221	26	156	39	283	189	3	91	504	69,0	601
146	1	103	42	132	46	27	59	278	78,8	
367	27	259	81	415	235	30	150	782	72,2	
13	3	10	-	21	16	-	5	34	69,4	602
25	1	23	1	9	2	3	4	34	82,9	
38	4	33	1	30	18	3	9	68	75,6	
15	3	12	-	62	54	1	7	77	68,1	603
38	-	35	3	23	15	7	1	61	77,2	
53	3	47	3	85	69	8	8	138	71,9	

Angestelltenverhältnis und ohne kaufm. u. techn. Lehrlinge.

Noch: 2b. Betriebe nach Handwerksgruppen und nach Geschlecht und

Nr. der Systematik	Handwerksgruppe Handwerkszweig	Geschlecht	Betriebe 1)			
				insgesamt	Tätige Inhaber und Mit- inhaber	unbezahlte mithelfende Familien- angehörige
604	Orthopädiemechaniker	männlich weiblich insgesamt	  65	338 187 525	63 14 77	- 13 13
605	Chirurgiemechaniker	männlich weiblich insgesamt	  5	70 5 75	5 - 5	- - -
606	Zahntechniker	männlich weiblich insgesamt	  197	999 413 1 412	203 27 230	13 24 37
607	Friseure	männlich weiblich insgesamt	  5 121	7 363 12 917 20 280	3 913 1 911 5 824	206 945 1 151
608-609	Färber und Chemischreiniger; Wachszieher	männlich weiblich insgesamt	  103	469 1 157 1 626	96 46 142	5 26 31
610	Wäscher und Plätter	männlich weiblich insgesamt	  329	695 2 005 2 700	242 202 444	33 94 127
611	Gebäudereiniger	männlich weiblich insgesamt	  179	1 767 6 290 8 057	165 36 201	2 25 27
7	<u>Glas-, Papier-, keramische und sonstige Gewerbe</u>	männlich weiblich insgesamt	  1 624	6 626 2 928 9 554	1 600 341 1 941	80 284 364
701	Glaser	männlich weiblich insgesamt	  259	1 254 217 1 471	298 33 331	17 37 54
702	Glasschleifer und Glasätzer	männlich weiblich insgesamt	  42	123 66 189	39 8 47	1 10 11
703	Feinoptiker	männlich weiblich insgesamt	  42	240 101 341	41 2 43	1 4 5
704	Glasinstrumentenmacher	männlich weiblich insgesamt	  20	97 56 153	22 1 23	1 - 1
705	Glas- und Porzellanmaler	männlich weiblich insgesamt	  9	35 12 47	10 3 13	1 5 6
706	Farbstein- und Achatshleifer; Schmucksteingraveur	männlich weiblich insgesamt	  4	7 1 8	3 1 4	- - -
707	Fotografen	männlich weiblich insgesamt	  563	997 1 117 2 114	478 169 647	31 104 135

1) Betriebe am 31.3.1968; einschl. Nebenbetriebe. - 2) Stand: 30.9.1967; ohne Heimarbeiter. - 3) Ohne Betriebsleiter im

Handwerkszweigen, sowie Beschäftigte  
Stellung im Betrieb

Beschäftigte 2)										Nr. der Systematik
Angestellte				Arbeiter				Arbeitnehmer zusammen		
ins- gesamt	Betriebs- leiter	Ange- stellte 3)	kaufm. u. technische Lehrlinge	ins- gesamt	Gesellen u. sonst. Fach- arbeiter	sonstige Arbeiter	Hand- werks- lehrlinge	Anzahl	in % aller Beschäftigten	
38	11	26	1	237	190	16	31	275	81,4	604
98	1	86	11	62	30	28	4	160	85,6	
136	12	112	12	299	220	44	35	435	82,9	
21	1	9	11	44	32	-	12	65	92,9	605
4	-	2	2	1	-	-	1	5	100,0	
25	1	11	13	45	32	-	13	70	93,3	
88	12	56	20	695	425	48	222	783	78,4	606
82	2	66	14	280	113	82	85	362	87,7	
170	14	122	34	975	538	130	307	1 145	81,1	
106	54	39	13	3 138	2 295	68	775	3 244	44,1	607
293	26	170	97	9 768	5 720	270	3 778	10 061	77,9	
399	80	209	110	12 906	8 015	338	4 553	13 305	65,6	
64	12	50	2	304	105	190	9	368	78,5	608/609
176	1	170	5	909	73	836	-	1 085	93,8	
240	13	220	7	1 213	178	1 026	9	1 453	89,4	
56	12	42	2	364	69	294	1	420	60,4	610
91	7	76	8	1 618	139	1 469	10	1 709	85,2	
147	19	118	10	1 982	208	1 763	11	2 129	78,9	
103	28	70	5	1 497	423	1 056	18	1 600	90,5	611
128	2	123	3	6 101	261	5 839	1	6 229	99,0	
231	30	193	8	7 598	684	6 895	19	7 829	97,2	
1 063	79	897	87	3 883	2 097	1 340	446	4 946	74,6	7
894	7	731	156	1 409	365	832	212	2 303	78,7	
1 957	86	1 628	243	5 292	2 462	2 172	658	7 249	75,9	
114	5	98	11	825	674	102	49	939	74,9	701
105	-	87	18	42	20	21	1	147	67,7	
219	5	185	29	867	694	123	50	1 086	73,8	
4	-	3	1	79	50	23	6	83	67,5	702
11	-	11	-	37	12	23	2	48	72,7	
15	-	14	1	116	62	46	8	131	69,3	
35	4	27	4	163	95	40	28	198	82,5	703
13	-	12	1	82	6	75	1	95	94,1	
48	4	39	5	245	101	115	29	293	85,9	
16	2	13	1	58	37	14	7	74	76,3	704
21	2	19	-	34	-	34	-	55	98,2	
37	4	32	1	92	37	48	7	129	84,3	
2	-	2	-	22	18	3	1	24	68,6	705
1	-	1	-	3	-	3	-	4	33,3	
3	-	3	-	25	18	6	1	28	59,6	
1	1	-	-	3	3	-	-	4	57,1	706
-	-	-	-	-	-	-	-	-	-	
1	1	-	-	3	3	-	-	4	50,0	
153	18	112	23	335	136	53	146	488	48,9	707
282	2	182	98	562	243	126	193	844	75,6	
435	20	294	121	897	379	179	339	1 332	63,0	

Angestelltenverhältnis und ohne kaufm. u. techn. Lehrlinge.

Noch: 2b. Betriebe nach Handwerksgruppen und nach Geschlecht und

Nr. der Systematik	Handwerksgruppe Handwerkszweig	Geschlecht	Betriebe 1)			
				insgesamt	Tätige Inhaber und Mit- inhaber	unbezahlte mithelfende Familien- angehörige
708	Buchbinder	männlich weiblich insgesamt	  171	537 467 1 004	166 36 202	4 30 34
709	Buchdrucker: Schriftsetzer; Drucker	männlich weiblich insgesamt	  195	898 347 1 245	211 45 256	13 40 53
711	Siebdrucker	männlich weiblich insgesamt	  8	43 19 62	9 2 11	- 3 3
712-715	Übrige graphische Gewerbe	männlich weiblich insgesamt	  4	27 10 37	5 4 9	- - -
716	Keramiker	männlich weiblich insgesamt	  21	45 26 71	21 4 25	- 6 6
717	Orgel- und Harmoniumbauer	männlich weiblich insgesamt	  24	194 38 232	23 2 25	3 4 7
718	Klavier- und Cembalobauer	männlich weiblich insgesamt	  33	58 7 65	33 4 37	- 1 1
719	Handzuginstrumentenmacher	männlich weiblich insgesamt	  3	3 - 3	3 - 3	- - -
720	Geigenbauer	männlich weiblich insgesamt	  20	24 13 37	19 3 22	- 6 6
721	Metallblasinstrumenten- und Schlagzeugmacher	männlich weiblich insgesamt	  10	22 20 42	12 3 15	1 5 6
722	Holzblasinstrumentenmacher	männlich weiblich insgesamt	  4	42 15 57	7 2 9	- 1 1
723	Zupfinstrumentenmacher	männlich weiblich insgesamt	  11	27 6 33	13 2 15	2 2 4
724	Vergolder	männlich weiblich insgesamt	  6	11 3 14	7 1 8	1 - 1
725	Schilder- und Lichtreklamehersteller	männlich weiblich insgesamt	  91	402 106 508	90 8 98	2 16 18
726	Vulkaniseure	männlich weiblich insgesamt	  84	1 540 281 1 821	90 8 98	2 10 12
1-7	<u>Handwerk insgesamt</u>	männlich weiblich insgesamt	  60 259	295 115 76 933 372 048	59 487 11 357 70 844	3 259 10 121 13 380

1) Betriebe am 31.3.1968; einschl. Nebenbetriebe. - 2) Stand: 30.9.1967; ohne Heimarbeiter. - 3) Ohne Betriebsleiter im



Handwerkszweigen, sowie Beschäftigte  
Stellung im Betrieb

Beschäftigte 2)										Nr. der Systematik
Angestellte				Arbeiter				Arbeitnehmer zusammen		
ins- gesamt	Betriebs- leiter	Ange- stellte 3)	kaufm. u. technische Lehrlinge	ins- gesamt	Gesellen u. sonst. Fach- arbeiter	sonstige Arbeiter	Hand- werks- lehrlinge	Anzahl	in % aller Beschäftigten	
50	8	38	4	317	144	118	55	367	68,3	708
57	1	46	10	344	30	309	5	401	85,9	
107	9	84	14	661	174	427	60	768	76,5	
112	24	77	11	562	407	96	59	674	75,1	709
69	1	63	5	193	42	149	2	262	75,5	
181	25	140	16	755	449	245	61	936	75,2	
7	1	6	-	27	23	2	2	34	79,1	711
4	-	4	-	10	-	10	-	14	73,7	
11	1	10	-	37	23	12	2	48	77,4	
2	-	2	-	20	19	-	1	22	81,5	712-715
-	-	-	-	6	2	2	2	6	60,0	
2	-	2	-	26	21	2	3	28	75,7	
1	1	-	-	23	10	10	3	24	53,3	716
4	-	4	-	12	6	4	2	16	61,5	
5	1	4	-	35	16	14	5	40	56,3	
26	-	25	1	142	96	25	21	168	86,6	717
14	-	10	4	18	-	18	-	32	84,2	
40	-	35	5	160	96	43	21	200	86,2	
6	-	6	-	19	9	9	1	25	43,1	718
-	-	-	-	2	-	2	-	2	28,6	
6	-	6	-	21	9	11	1	27	41,5	
-	-	-	-	-	-	-	-	-	-	719
-	-	-	-	-	-	-	-	-	-	
-	-	-	-	-	-	-	-	-	-	
2	-	2	-	3	3	-	-	5	20,8	720
4	-	3	1	-	-	-	-	4	30,8	
6	-	5	1	3	3	-	-	9	24,3	
1	-	-	1	8	6	2	-	9	40,9	721
4	-	4	-	8	-	8	-	12	60,0	
5	-	4	1	16	6	10	-	21	50,0	
2	-	1	1	33	26	3	4	35	83,3	722
11	-	10	1	1	1	-	-	12	80,0	
13	-	11	2	34	27	3	4	47	82,5	
2	1	1	-	10	4	5	1	12	44,4	723
-	-	-	-	2	-	2	-	2	33,3	
2	1	1	-	12	4	7	1	14	42,4	
1	-	1	-	2	2	-	-	3	27,3	724
1	-	1	-	1	1	-	-	2	66,7	
2	-	2	-	3	3	-	-	5	35,7	
58	6	44	8	252	180	39	33	310	77,1	725
40	-	37	3	42	2	36	4	82	77,4	
98	6	81	11	294	182	75	37	392	77,2	
468	8	439	21	980	155	796	29	1 448	94,0	726
253	1	237	15	10	-	10	-	263	93,6	
721	9	676	36	990	155	806	29	1 711	94,0	
20 438	1 988	15 915	2 535	211 931	140 615	40 670	30 646	232 369	78,7	1-7
21 737	219	18 100	3 418	33 718	10 378	17 278	6 062	55 455	72,1	
42 175	2 207	34 015	5 953	245 649	150 993	57 948	36 708	287 824	77,4	

Angestelltenverhältnis und ohne kaufm. u. techn. Lehrlinge.

3. Betriebe, Beschäftigte, Löhne und Gehälter nach Wirtschafts- und Beschäftigtengrößen-

Nr. der Syste- matik	Wirtschaftsabteilung Wirtschaftsunterabteilung Wirtschaftsgruppe ----- Beschäftigtengrößenklasse	Betriebe 1)	Beschäftigte 2)		
			insgesamt	darunter	
				Angestellte 3)	Arbeiter 4)
0	Land- und Forstwirtschaft, Tierhaltung und Fischerei	331	415	-	16
2	Verarbeitendes Gewerbe (ohne Baugewerbe)	34 743	168 263	24 046	95 013
20/21	Chem. Gewerbe u. Mineralölverarbeitung, Kunststoff-, Gummi- und Asbestverarbeitung	99	1 171	231	807
200/210	Chem. Gewerbe, Mineralöl- und Kunststoffverarbeitung	39	467	56	349
215	Gummi- und Asbestverarbeitung	60	704	175	458
22	Gewinnung und Verarbeitung von Steinen und Erden; Feinkeramik und Glasgewerbe	810	4 507	400	2 985
220	Gewinnung und Verarbeitung von Steinen und Erden	719	4 082	345	2 743
224	Feinkeramik	31	119	13	60
227	Herstellung und Verarbeitung von Glas	60	306	42	182
23	Eisen- u. NE-Metallerzeugung, Gießerei und Stahlverformung	2 777	10 721	1 008	6 133
230/232	Eisen- und Stahl- sowie NE-Metallerzeugung	6	55	3	46
234	Eisen-, Stahl- und Tempergießerei	6	51	5	37
236	NE-Metallgießerei	17	220	41	150
238	Ziehereien und Kaltwalzwerke, Stahlverformung, Oberflächenveredlung und Härtung	105	1 010	146	716
239	Schlosserei, Schweißerei, Schleiferei und Schmiederei	2 643	9 385	813	5 184
24	Stahl-, Maschinen- und Fahrzeugbau	4 848	48 311	8 865	32 852
240	Stahl- und Leichtmetallbau	652	8 015	1 244	5 828
242	Maschinenbau	1 351	9 486	1 416	6 311
244	Straßenfahrzeugbau	2 834	30 619	6 188	20 556
246/248	Schiff- und Luftfahrzeugbau	11	191	17	157
25	Elektrotechnik, Feinmechanik und Optik; Herstellung von EBM-Waren, Musikinstrumenten, Sportgeräten, Spiel- und Schmuckwaren	2 511	15 704	2 931	9 400
250	Elektrotechnik	851	6 456	1 415	3 925
252	Feinmechanik und Optik	650	4 584	890	2 818
254	Herstellung und Reparatur von Uhren	434	884	149	126
256	Herstellung von EBM-Waren	272	2 869	372	2 108
258	Herstellung von Musikinstrumenten, Sportgeräten, Spiel- und Schmuckwaren	304	911	105	423
26	Holz-, Papier- und Druckgewerbe (einschl. Möbelpolsterei)	6 778	25 701	2 079	14 845
260	Säge- und Holzbearbeitungswerke	72	510	27	380
261	Holzverarbeitung (einschl. Möbelpolsterei)	6 361	22 991	1 777	13 064
264/265	Zellstoff-, Holzschliff-, Papier- und Pappeerzeugung; Papier- und Pappeverarbeitung	135	815	73	555
268	Druckerei und Vervielfältigung	210	1 385	202	846
27	Leder-, Textil- u. Bekleidungsgewerbe (o. Möbelpolsterei)	8 331	20 318	1 401	9 042
270	Herstellung, Zurichtung und Veredlung von Leder	33	134	8	80
271	Lederverarbeitung (ohne Herstellung von Schuhen)	551	3 300	306	2 241
272	Herst.u. Reparatur von Schuhen aus Leder u. Textilien	3 001	5 033	299	1 242
275	Textilgewerbe	193	795	42	469
276	Bekleidungsgewerbe	4 096	9 243	530	4 094
279	Polsterei und Dekorateurgewerbe (ohne Möbelpolsterei)	457	1 813	216	916
28/29	Nahrungs- und Genussmittelgewerbe	8 589	41 830	7 131	18 949
281	Mahl- und Schälmlühlen (ohne Ölmühlen)	629	1 261	78	290
284	Herstellung von Backwaren	3 978	19 790	3 329	9 066
286	Obst- und Gemüseverarbeitung; Herst. v. Futtermitteln	3	9	1	3
287	Herstellung von Süßwaren	8	115	14	82
291	Schlachtereien und Fleischverarbeitung	3 920	20 439	3 676	9 400
293	Brauerei und Mälzerei	8	112	30	68
294	Alkoholbrennerei, Herstellung von Spirituosen, Weinherstellung und -verarbeitung	43	104	3	40
3	Baugewerbe	14 988	150 681	11 736	119 130
30	Bauhauptgewerbe	4 980	89 932	6 281	77 078

1) Am 31.3.1968 einschl. Nebenbetriebe. - 2) Stand 30.9.1967 ohne Heimarbeiter. - 3) Einschl. Betriebsleiter, kaufm. und Heimarbeiterlöhne. - 4) Löhne und Gehälter einschl. Heimarbeiterlöhne; Nettoproduktionswert einschl. Handelsware; in die

abteilungen, Wirtschaftsunterabteilungen, Wirtschaftsgruppen  
klassen

Löhne und Gehälter 5)				Gehälter je Angestellten einschl. kaufm. und techn. Lehrlinge	Löhne <sup>6)</sup> je Arbeiter einschl. Handwerkslehrlinge	Löhne <sup>6)</sup> und Gehälter je Beschäftigten	Verhältnis der Löhne und Gehälter zum Nettoproduktionswert 7)	Nr. der Systematik
insgesamt	Gehälter einschl. Lehrlingsgehälter	Löhne einschl. Lehrlingslöhne	Heimarbeiterlöhne					
1000 DM				DM		%		
130	-	130	-	-	8 125	313	7,6	0
994 319	210 986	777 835	5 498	8 774	8 187	5 877	32,7	2
9 290	2 439	6 847	4	10 558	8 485	7 930	35,2	20/21
3 245	575	2 670	-	10 268	7 650	6 949	36,7	200/210
6 045	1 864	4 177	4	10 651	9 120	8 581	34,2	215
33 897	3 835	29 947	115	9 588	10 032	7 495	34,9	22
31 495	3 401	27 993	101	9 858	10 205	7 691	35,2	220
438	51	387	-	3 923	6 450	3 681	27,1	224
1 964	383	1 567	14	9 119	8 610	6 373	32,2	227
63 472	9 063	54 270	139	8 991	8 849	5 907	34,4	23
537	14	523	-	4 667	11 370	9 764	58,1	230/232
398	34	364	-	6 800	9 838	7 804	44,6	234
1 918	449	1 464	5	16 951	9 760	8 695	40,5	236
8 809	1 810	6 999	-	12 397	9 775	8 722	38,8	238
51 810	6 756	44 920	134	8 310	8 665	5 506	33,5	239
332 705	88 805	243 760	140	10 017	7 420	6 884	38,6	24
66 083	12 742	53 332	9	10 243	9 151	8 244	37,8	240
64 702	14 523	50 146	33	10 256	7 946	6 817	38,2	242
199 940	61 269	138 574	97	9 901	6 741	6 527	39,0	244
1 980	271	1 708	1	15 941	10 879	10 361	48,0	246/248
102 429	27 713	73 832	884	9 455	7 854	6 466	36,6	25
41 879	12 129	29 135	615	8 572	7 423	6 392	39,0	250
31 224	9 515	21 648	61	10 691	7 682	6 798	37,0	252
2 182	1 170	978	34	7 852	7 762	2 430	13,9	254
23 212	4 051	19 028	133	10 890	9 027	8 044	40,7	256
3 932	848	3 043	41	8 076	7 194	4 271	25,2	258
150 063	18 886	130 760	417	9 084	8 808	5 823	31,3	26
3 611	245	3 366	-	9 074	8 858	7 080	34,8	260
131 674	16 159	115 231	284	9 093	8 820	5 715	31,1	261
4 443	694	3 709	40	9 507	6 683	5 402	35,8	264/265
10 335	1 788	8 454	93	8 851	9 993	7 395	31,3	268
83 533	11 594	68 317	3 622	8 276	7 556	3 933	34,0	27
736	49	676	11	6 125	8 450	5 410	40,9	270
30 446	2 977	24 646	2 823	9 729	10 998	8 371	54,1	271
14 666	2 597	12 069	-	8 686	9 717	2 914	26,3	272
2 918	362	2 429	127	8 619	5 179	3 511	33,2	275
26 188	4 252	21 395	541	8 023	5 226	2 775	27,9	276
8 579	1 357	7 102	120	6 282	7 753	4 666	24,4	279
218 930	48 651	170 102	177	6 822	8 977	5 230	25,8	28/29
3 414	650	2 764	-	8 333	9 531	2 707	17,8	281
97 151	20 118	76 858	175	6 043	8 478	4 900	27,7	284
17	6	11	-	6 000	3 667	1 889	10,8	286
807	139	668	-	9 929	8 146	7 017	34,3	287
115 967	27 342	88 623	2	7 438	9 428	5 674	24,8	291
1 227	362	865	-	12 067	12 721	10 955	27,6	293
347	34	313	-	11 333	7 825	3 337	24,6	294
1 201 490	122 757	1 078 522	211	10 460	9 053	7 972	40,8	3
790 744	76 346	714 398	-	12 155	9 269	8 793	41,4	30

techn. Lehrlinge. - 4) Einschl. Gesellen und Handwerkslehrlinge. - 5) Jahr 1967 einschl. Heimarbeiterlöhne. - 6) Ohne Verhältnisrechnung sind die handwerklichen Nebenbetriebe nicht einbezogen.

3. Betriebe, Beschäftigte, Löhne und Gehälter nach Wirtschafts- und Beschäftigtengrößen-

Nr. der Syste- matik	Wirtschaftsabteilung Wirtschaftsunterabteilung Wirtschaftsgruppe ----- Beschäftigtengrößenklasse	Betriebe 1)	Beschäftigte 2)		
			insgesamt	darunter	
				Angestellte 3)	Arbeiter 4)
Anzahl					
300	Hoch- und Tiefbau	2 727	69 874	5 096	61 131
302	Spezialbau	110	1 244	115	990
305	Stukkateurgewerbe, Gipserei und Verputzerei	466	8 137	397	7 130
308	Zimmerei und Dachdeckerei	1 677	10 677	673	7 827
31	Ausbau- und Bauhilfsgewerbe	10 008	60 749	5 455	42 052
310	Bauinstallation	4 076	26 847	3 393	17 633
312	Glaser- und Malergewerbe, Tapetenkleberei	4 841	27 217	1 440	19 777
315	Fußboden-, Fliesen- und Plattenlegerei; Ofensetzerei	1 074	6 490	611	4 478
318	Bauhilfsgewerbe	17	195	11	164
4	<u>Handel</u>	3 058	14 709	4 643	5 233
40/41	Großhandel	192	3 130	1 370	1 487
401	Gh.m. Getreide, Saaten, Futter- und Düngemitteln; Tieren	21	57	6	17
407	Gh.m. Holz, Baustoffen und Installationsbedarf	10	178	72	92
411	Gh.m. Nahrungs- und Genußmitteln	45	283	123	96
416	Gh.m. Fahrzeugen und Maschinen	43	769	263	453
Rest 40/41	Gh.m. sonstigen Waren	73	1 843	906	829
42	Handelsvermittlung	154	506	70	198
43	Einzelhandel	2 712	11 073	3 203	3 548
431	Eh.m. Nahrungs- und Genußmitteln; Gemischtwaren	298	1 099	296	267
432	Eh.m. Bekleidung, Wäsche, Ausstattungs- und Sport- artikeln, sowie mit Schuhen	763	2 127	498	430
433	Eh.m. Eisen- und Metallwaren; Hausrat und Wohnbedarf aus Kunststoffen, Glas, Feinkeramik und Holz	252	866	224	237
434	Eh.m. elektrotechnischen, feinmechanischen und op- tischen Erzeugnissen; Schmuck-, Leder-, Galanterie- und Spielwaren; Musikinstrumenten	790	3 371	1 165	957
438	Eh.m. Fahrzeugen, Maschinen und Büroeinrichtungen	282	2 518	801	1 285
Rest 43	Eh.m. sonstigen Waren	327	1 092	219	372
5	<u>Verkehr und Nachrichtenübermittlung</u>	64	393	54	232
7	<u>Dienstleistungen, soweit von Unternehmen und Freien Berufen erbracht</u>	7 072	37 568	1 694	26 010
700	Gaststätten- und Beherbergungsgewerbe	297	1 732	228	896
701	Wäscherei und Reinigung; Schornsteinfegergewerbe	1 087	13 327	649	11 171
702	Friseur- und sonstige Körperpflegegewerbe	5 069	20 165	395	12 870
706-708	Wissenschaft, Bildung, Kunst und Publizistik	59	160	13	68
710-717	Gesundheits- und Veterinärwesen, Rechts- und Wirt- schaftsberatung sowie andere, vorwiegend für Unternehmen erbrachte Dienstleistungen	51	359	103	186
718	Fotografisches Gewerbe und sonstige Dienstleistungen	509	1 825	306	819
1/6	<u>Sonstige Wirtschaftsabteilungen</u>	3	19	2	15
0-7	<u>H a n d w e r k insgesamt</u>	60 259	372 048	42 175	245 649
davon mit ... Beschäftigten					
	1 - 9	53 157	166 077	13 357	79 194
	10 - 19	3 996	54 159	6 896	41 270
	20 - 49	2 268	66 657	9 174	54 028
	50 - 99	590	40 293	5 724	33 692
	100 - 199	188	25 174	3 821	21 045
	200 - 299	35	8 212	1 481	6 694
	300 - 399	13	4 493	461	4 022
	400 - 499	7	3 060	494	2 557
	500 und mehr	5	3 923	767	3 147
	10 und mehr	7 102	205 971	28 818	166 455
	20 und mehr	3 106	151 812	21 922	125 185

1) Am 31.3.1968 einschl. Nebenbetriebe. - 2) Stand 30.9.1967 ohne Heimarbeiter. - 3) Einschl. Betriebsleiter, kaufm. und Heimarbeiterlöhne. - 4) Löhne und Gehälter einschl. Heimarbeiterlöhne; Nettoproduktionswert einschl. Handelsware; in die



abteilungen, Wirtschaftsunterabteilungen, Wirtschaftsgruppen  
klassen

Löhne und Gehälter 5)				Gehälter je Angestellten einschl. kaufm. und techn. Lehrlinge	Löhne <sup>6)</sup> je Arbeiter einschl. Handwerkslehrlinge	Löhne <sup>6)</sup> und Gehälter je Beschäftigten	Verhältnis der Löhne und Gehälter zum Nettoproduktionswert 7)	Nr. der Systematik
insgesamt	Gehälter einschl. Lehrlingsgehälter	Löhne einschl. Lehrlingslöhne	Heimarbeiterlöhne	1000 DM	DM		%	
617 710	64 490	553 220	-	12 655	9 050	8 840	41,5	300
12 852	1 429	11 423	-	12 426	11 538	10 331	42,4	302
79 966	4 667	75 299	-	11 756	10 561	9 827	50,8	305
80 216	5 760	74 456	-	8 559	9 513	7 513	34,4	308
410 746	46 411	364 124	211	8 508	8 659	6 758	39,5	31
160 581	27 516	132 893	172	8 110	7 537	5 975	34,7	310
194 259	12 810	181 410	39	8 896	9 173	7 136	44,4	312
54 493	5 937	48 556	-	9 717	10 843	8 396	39,5	315
1 413	148	1 265	-	13 455	7 713	7 246	49,5	318
78 155	39 737	38 324	94	8 558	7 324	5 307	20,6	4
28 588	15 190	13 398	-	11 088	9 010	9 134	16,7	40/41
207	69	138	-	11 500	8 118	3 632	10,3	401
1 752	651	1 101	-	9 042	11 967	9 843	33,6	407
2 172	1 059	1 113	-	8 610	11 594	7 675	2,1	411
6 034	3 001	3 033	-	11 411	6 695	7 847	36,9	416
18 423	10 410	8 013	-	11 490	9 666	9 996	42,6	Rest 40/41
1 744	393	1 351	-	5 614	6 823	3 447	13,3	42
47 823	24 154	23 575	94	7 541	6 645	4 310	24,6	43
3 253	1 424	1 829	-	4 811	6 850	2 960	16,6	431
5 473	2 556	2 901	16	5 133	6 747	2 566	19,3	432
3 836	1 709	2 127	-	7 629	8 975	4 430	22,5	433
13 704	8 220	5 418	66	7 056	5 661	4 046	23,4	434
17 150	8 810	8 340	-	10 999	6 490	6 811	33,0	438
4 407	1 435	2 960	12	6 553	7 957	4 025	23,1	Rest 43
3 242	650	2 592	-	12 037	11 172	8 249	24,8	5
148 684	12 888	135 737	59	7 608	5 219	3 956	37,3	7
8 054	1 430	6 621	3	6 272	7 390	4 648	24,9	700
67 759	5 782	61 962	15	8 909	5 547	5 083	45,0	701
62 519	2 254	60 260	5	5 706	4 682	3 100	35,2	702
608	57	551	-	4 385	8 103	3 800	27,7	706-708
3 173	1 427	1 722	24	13 854	9 258	8 772	39,9	710-717
6 571	1 938	4 621	12	6 333	5 642	3 594	22,7	718
162	24	138	-	12 000	9 200	8 526	46,9	1/6
2 426 182	387 042	2 033 278	5 862	9 177	8 277	6 505	35,9	0-7
698 924	81 267	616 532	1 125	6 084	7 785	4 202	35,8	
402 854	56 145	345 422	1 287	8 142	8 370	7 415	35,3	
561 604	93 178	466 904	1 522	10 157	8 642	8 402	37,0	
364 587	68 983	294 289	1 315	12 052	8 735	9 016	33,6	
230 632	46 765	183 800	67	12 239	8 734	9 159	37,5	
70 700	18 042	52 112	546	12 182	7 785	8 543	40,9	
36 357	6 722	29 635	-	14 581	7 368	8 092	49,1	
28 904	6 242	22 662	-	12 636	8 863	9 446	30,4	
31 620	9 698	21 922	-	12 644	6 966	8 060	31,1	
1 727 258	305 775	1 416 746	4 737	10 611	8 511	8 363	35,9	
1 324 404	249 630	1 071 324	3 450	11 387	8 558	8 701	36,1	

techn. Lehrlinge. - 4) Einschl. Gesellen und Handwerkslehrlinge. - 5) Jahr 1967 einschl. Heimarbeiterlöhne. + 6) Ohne Verhältnisrechnung sind die handwerklichen Nebenbetriebe nicht einbezogen.

4. Betriebe, Beschäftigte, Umsatz und Bruttoanlageinvestitionen nach und Beschäftigten-

Nr. der Systematik	Wirtschaftsabteilung Wirtschaftsunterabteilung Wirtschaftsgruppe ----- Beschäftigtengrößenklasse	Betriebe 1)	Be- schäftigte 2)	Umsatz 3)	Brutto- Grund- stücke- mit Bauten
		Anzahl		1000 DM	
0	Land- und Forstwirtschaft, Tierhaltung und Fischerei	331	415	3 630	20
2	Verarbeitendes Gewerbe (ohne Baugewerbe)	33 782	156 076	6 250 740	91 289
20/21	Chem. Gewerbe u. Mineralölverarbeitung, Kunststoff-, Gummi- und Asbestverarbeitung	82	1 034	62 112	3 522
200/210	Chem. Gewerbe, Mineralöl- und Kunststoffverarbeitung	38	465	13 899	494
215	Gummi- und Asbestverarbeitung	44	569	48 213	3 028
22	Gewinnung und Verarbeitung von Steinen und Erden; Feinkeramik und Glasgewerbe	800	4 420	154 577	2 013
220	Gewinnung und Verarbeitung von Steinen und Erden	714	4 031	141 959	1 891
224	Feinkeramik	31	119	2 476	14
227	Herstellung und Verarbeitung von Glas	55	270	10 142	108
23	Eisen- u. NE-Metallerzeugung, Gießerei und Stahlverformung	2 748	10 573	301 309	7 178
230/232	Eisen- und Stahl- sowie NE-Metallerzeugung	4	26	392	-
234	Eisen-, Stahl- und Tempergießerei	6	51	1 658	24
236	NE-Metallgießerei	17	220	6 439	75
238	Ziehereien und Kaltwalzwerke, Stahlverformung, Oberflächenveredlung und Härtung	103	1 008	29 227	1 205
239	Schlosserei, Schweißerei, Schleiferei und Schmiederei	2 618	9 268	263 593	5 874
24	Stahl-, Maschinen- und Fahrzeugbau	4 504	40 634	1 897 205	33 907
240	Stahl- und Leichtmetallbau	627	7 507	330 526	3 069
242	Maschinenbau	1 232	7 800	333 024	7 578
244	Straßenfahrzeugbau	2 634	25 136	1 227 224	23 089
246/248	Schiff- und Luftfahrzeugbau	11	191	6 431	171
25	Elektrotechnik, Feinmechanik und Optik; Herstellung von EEM-Waren, Musikinstrumenten, Sportgeräten, Spiel- und Schmuckwaren	2 339	14 210	448 883	4 795
250	Elektrotechnik	749	5 263	168 654	1 185
252	Feinmechanik und Optik	633	4 518	121 897	1 783
254	Herstellung und Reparatur von Uhren	414	827	30 582	539
256	Herstellung von EEM-Waren	258	2 753	91 082	1 133
258	Herstellung von Musikinstrumenten, Sportgeräten, Spiel- und Schmuckwaren	285	849	36 668	155
26	Holz-, Papier- und Druckgewerbe (einschl. Möbelpolsterei)	6 694	25 112	849 339	7 986
260	Säge- und Holzbearbeitungswerke	70	411	13 912	99
261	Holzverarbeitung (einschl. Möbelpolsterei)	6 298	22 553	776 132	6 976
264/265	Zellstoff-, Holzschliff-, Papier- und Pappeerzeugung; Papier- und Pappeverarbeitung	122	799	15 305	275
268	Druckerei und Vervielfältigung	204	1 349	43 990	636
27	Leder-, Textil- u. Bekleidungsgewerbe (o. Möbelpolsterei)	8 173	19 334	391 736	1 162
270	Herstellung, Zurichtung und Veredlung von Leder	33	134	2 561	8
271	Lederverarbeitung (ohne Herstellung von Schuhen)	548	3 276	92 230	405
272	Herst. u. Reparatur von Schuhen aus Leder u. Textilien	2 955	4 949	87 905	-
275	Textilgewerbe	185	749	15 324	244
276	Bekleidungsgewerbe	4 024	8 668	135 105	417
279	Polsterei und Dekorateurgewerbe (ohne Möbelpolsterei)	428	1 558	58 611	88
28/29	Nahrungs- und Genussmittelgewerbe	8 442	40 759	2 145 579	30 726
281	Mahl- und Schälmlühlen (ohne Ölmühlen)	625	1 251	73 064	288
284	Herstellung von Backwaren	3 929	19 420	677 166	7 776
286	Obst- und Gemüseverarbeitung; Herst. v. Futtermitteln	3	9	542	-
287	Herstellung von Süßwaren	8	115	4 380	22
291	Schlachtereien und Fleischverarbeitung	3 827	19 749	1 381 745	22 627
293	Brauerei und Mälzerei	8	112	6 201	1
294	Alkoholbrennerei, Herstellung von Spirituosen, Weinherstellung und -verarbeitung	42	103	2 481	12
3	Baugewerbe	14 879	149 252	4 673 609	31 835
30	Bauhauptgewerbe	4 966	89 825	3 000 868	18 655

1) Betriebe am 31.3.1968; ohne Nebenbetriebe. - 2) Stand: 30.9.1967; ohne Heimarbeiter. - 3) Umsatz 1967 einschl. Handels-

Wirtschaftsabteilungen, Wirtschaftsunterabteilungen, Wirtschaftsgruppen  
größenklassen

anlageinvestitionen 1967						Investitionen		Nr. der Systematik
Grundstücke ohne Bauten	Maschinen u. maschinelle Anlagen	Betriebs- u. Geschäfts- ausstattung 4)	insgesamt	darunter		je Be- schäftigten	im Verhältnis zum Umsatz	
				selbsterstell- te Anlagen auch Gebäude	gebraucht er- worb. Gebäude m.Grundstücken			
1000 DM						DM	%	
5	12	52	89	-	-	214	2,5	0
4 789	73 675	80 040	249 793	2 755	6 933	1 600	4,0	2
95	1 249	844	5 710	9	895	5 522	9,2	20/21
45	316	421	1 276	9	100	2 744	9,2	200/210
50	933	423	4 434	-	795	7 793	9,2	215
317	3 303	3 097	8 730	163	136	1 975	5,6	22
297	3 263	2 931	8 382	162	37	2 079	5,9	220
-	34	43	91	1	-	765	3,7	224
20	6	123	257	-	99	952	2,5	227
162	4 106	4 843	16 289	74	405	1 541	5,4	23
-	-	30	30	-	-	1 154	7,7	230/232
-	20	-	44	-	-	863	2,7	234
-	182	64	321	-	-	1 459	5,0	236
30	1 149	663	3 047	4	-	3 023	10,4	238
132	2 755	4 086	12 847	70	405	1 386	4,9	239
1 771	12 045	19 085	66 808	1 002	2 764	1 644	3,5	24
74	1 620	3 847	8 610	145	409	1 147	2,6	240
235	3 271	4 232	15 316	440	622	1 964	4,6	242
1 462	7 134	10 879	42 564	417	1 713	1 693	3,5	244
-	20	127	318	-	20	1 665	4,9	246/248
669	8 083	6 783	20 330	351	471	1 431	4,5	25
381	1 030	2 661	5 257	148	248	999	3,1	250
236	1 342	2 406	5 767	1	45	1 276	4,7	252
-	35	299	873	-	178	1 056	2,9	254
45	5 580	1 179	7 937	190	-	2 883	8,7	256
7	96	238	496	12	-	584	1,4	258
947	14 096	11 579	34 608	544	1 106	1 378	4,1	26
3	291	111	504	4	-	1 226	3,6	260
933	12 149	10 786	30 844	540	1 106	1 368	4,0	261
9	594	176	1 054	-	-	1 319	6,9	264/265
2	1 062	506	2 206	-	-	1 635	5,0	268
56	1 841	3 863	6 922	3	17	358	1,8	27
-	58	86	152	-	-	1 134	5,9	270
22	515	599	1 541	-	-	470	1,7	271
16	452	362	830	-	-	168	0,9	272
-	485	157	886	3	-	1 183	5,8	275
-	246	1 744	2 407	-	-	278	1,8	276
18	85	915	1 106	-	17	710	1,9	279
772	28 952	29 946	90 396	609	1 139	2 218	4,2	28/29
-	630	305	1 223	86	-	978	1,7	281
408	13 081	12 406	33 671	100	6	1 734	5,0	284
-	1	13	14	-	-	1 556	2,6	286
31	60	149	262	-	-	2 278	6,0	287
297	15 047	16 629	54 600	423	1 133	2 765	4,0	291
36	87	265	389	-	-	3 473	6,3	293
-	46	179	237	-	-	2 301	9,6	294
4 971	68 979	69 248	175 033	9 859	3 833	1 173	3,7	3
3 625	62 212	43 823	128 315	9 025	1 735	1 428	4,3	30

ware. - 4) Einschl. Werkzeuge, aktivierter geringwertiger Wirtschaftsgüter, Fahrzeuge und Schiffe.

Noch: 4. Betriebe, Beschäftigte, Umsatz und Bruttoanlageinvestitionen nach und Beschäftigten-

Nr. der Systematik	Wirtschaftsabteilung Wirtschaftsunterabteilung Wirtschaftsgruppe ----- Beschäftigungsgrößenklasse	Betriebe 1)	Beschäftigte 2)	Umsatz 3)	Brutto- Grund- stücke- mit Bauten
		Anzahl		1000 DM	
300	Hoch- und Tiefbau	2 721	69 845	2 367 870	12 652
302	Spezialbau	109	1 195	40 505	336
305	Stukkateurgewerbe, Gipserei und Verputzerei	466	8 137	208 300	2 735
308	Zimmerei und Dachdeckerei	1 670	10 648	384 193	2 932
31	Ausbau- und Bauhilfsgewerbe	9 913	59 427	1 672 741	13 180
310	Bauinstallation	4 027	26 336	857 651	5 574
312	Glaser- und Malergewerbe, Tapetenkleberei	4 829	27 136	583 284	4 165
315	Fußboden-, Fliesen- und Plattenlegerei; Ofensetzererei	1 040	5 760	228 647	3 417
318	Bauhilfsgewerbe	17	195	3 159	24
4	<u>Handel</u>	3 045	14 570	1 044 961	7 646
40/41	Großhandel	187	3 057	439 797	1 882
401	Gh.m.Getreide, Saaten, Futter- und Düngemitteln; Tieren	21	57	12 395	-
407	Gh.m.Holz, Baustoffen und Installationsbedarf	9	162	18 129	9
411	Gh.m.Nahrungs- und Genußmitteln	45	283	155 643	-
416	Gh.m.Fahrzeugen und Maschinen	41	723	62 172	1 210
Rest 40/41	Gh.m.sonstigen Waren	71	1 832	191 458	663
42	Handelsvermittlung	154	506	23 910	237
43	Einzelhandel	2 704	11 007	581 254	5 527
431	Eh.m.Nahrungs- und Genußmitteln; Gemischtwaren	296	1 096	68 402	210
432	Eh.m.Bekleidung, Wäsche, Ausstattungs- und Sportartikeln, sowie mit Schuhen	762	2 112	83 381	309
433	Eh.m.Eisen- und Metallwaren; Hausrat und Wohnbedarf aus Kunststoffen, Glas, Feinkeramik und Holz	252	866	48 799	797
434	Eh.m.elektrotechnischen, feinmechanischen und optischen Erzeugnissen; Schmuck-, Leder-, Galanterie- und Spielwaren; Musikinstrumenten	788	3 360	153 018	1 075
438	Eh.m.Fahrzeugen, Maschinen und Büroeinrichtungen	280	2 484	176 845	2 808
Rest 43	Eh.m.sonstigen Waren	326	1 089	50 809	328
5	<u>Verkehr und Nachrichtenübermittlung</u>	63	390	16 495	5
7	<u>Dienstleistungen, soweit von Unternehmen und Freien Berufen erbracht</u>	7 039	37 298	508 677	7 603
700	Gaststätten- und Beherbergungsgewerbe	296	1 689	57 012	1 581
701	Wäscherei und Reinigung; Schornsteinfegergewerbe	1 082	13 248	160 632	1 185
702	Friseur- und sonstige Körperpflegegewerbe	5 065	20 108	232 147	3 912
706-708	Wissenschaft, Bildung, Kunst und Publizistik	59	160	3 112	60
710-717	Gesundheits- und Veterinärwesen, Rechts- und Wirtschaftsberatung sowie andere, vorwiegend für Unternehmen erbrachte Dienstleistungen	51	359	10 760	235
718	Fotografisches Gewerbe und sonstige Dienstleistungen	486	1 734	45 014	630
1/6	<u>Sonstige Wirtschaftsabteilungen</u>	2	16	373	-
0-7	<u>H a n d w e r k insgesamt</u>	59 141	358 017	12 498 485	138 398
davon mit ... Beschäftigten					
	1 - 9	52 378	163 364	5 136 123	59 072
	10 - 19	3 829	51 843	1 807 392	20 378
	20 - 49	2 153	63 176	2 301 059	26 831
	50 - 99	547	37 462	1 559 326	11 800
	100 - 199	179	23 941	921 410	16 666
	200 - 299	32	7 484	341 384	2 223
	300 - 399	11	3 764	121 468	526
	400 - 499	7	3 060	113 427	356
	500 und mehr	5	3 923	196 896	546
	10 und mehr	6 763	194 653	7 362 362	79 326
	20 und mehr	2 934	142 810	5 554 970	58 948

1) Betriebe am 31.3.1968; ohne Nebenbetriebe. - 2) Stand: 30.9.1967; ohne Heimarbeiter. - 3) Umsatz 1967 einschl. Handels-

Wirtschaftsabteilungen, Wirtschaftsunterabteilungen, Wirtschaftsgruppen  
größenklassen

anlageinvestitionen 1967						Investitionen		Nr. der Syste- matik
Grundstücke ohne Bauten	Maschinen u. maschinelle Anlagen	Betriebs- u. Geschäfts- ausstattung 4)	insgesamt	darunter		je Be- schäftigten	im Verhältnis zum Umsatz	
				selbsterstell- te Anlagen auch Gebäude	gebraucht er- worb. Gebäude m.Grundstücken			
1000 DM						DM	%	
2 847	57 593	35 780	108 872	7 498	1 373	1 559	4,6	300
11	424	657	1 428	4	81	1 195	3,5	302
107	1 491	2 277	6 610	430	145	812	3,2	305
660	2 704	5 109	11 405	1 093	136	1 071	3,0	308
1 346	6 767	25 425	46 718	834	2 098	786	2,8	31
471	2 077	11 758	19 880	440	333	755	2,3	310
762	3 487	10 448	18 880	227	222	695	3,2	312
113	1 185	3 141	7 856	167	1 543	1 364	3,4	315
-	18	78	120	-	-	615	3,8	318
224	2 604	9 702	20 176	83	534	1 385	1,9	4
118	1 554	2 624	6 178	47	-	2 021	1,4	40/41
-	-	153	153	-	-	2 684	1,2	401
-	89	123	221	-	-	1 364	1,2	407
-	30	349	379	-	-	1 339	0,2	411
74	165	401	1 850	1	-	2 559	3,0	416
44	1 270	1 598	3 575	46	-	1 951	1,9	Rest 40/41
3	126	654	1 020	4	-	2 016	4,3	42
103	924	6 424	12 978	32	534	1 179	2,2	43
-	84	624	918	-	-	838	1,3	431
-	96	614	1 019	-	-	482	1,2	432
12	108	521	1 438	6	-	1 661	2,9	433
16	153	2 833	4 077	-	534	1 213	2,7	434
73	435	1 092	4 408	20	-	1 775	2,5	438
2	48	740	1 118	6	-	1 027	2,2	Rest 43
3	89	439	536	-	-	1 374	3,2	5
202	5 278	10 436	23 519	507	2 255	631	4,6	7
51	469	843	2 944	409	44	1 743	5,2	700
56	3 607	2 737	7 585	27	-	573	4,7	701
94	351	5 245	9 602	17	2 081	478	4,1	702
1	12	38	111	-	-	694	3,6	706-708
-	84	256	575	-	130	1 602	5,3	710-717
-	755	1 317	2 702	54	-	1 558	6,0	718
-	19	7	26	19	-	1 625	7,0	1/6
10 194	150 656	169 924	469 172	13 223	13 555	1 310	3,8	0-7
2 851	45 920	76 444	184 287	1 723	6 777	1 128	3,6	
1 687	22 608	26 969	71 642	1 967	1 002	1 382	4,0	
3 119	33 187	29 754	92 891	3 722	1 932	1 470	4,0	
1 350	23 976	16 828	53 954	2 325	810	1 440	3,5	
803	14 375	11 862	43 706	2 724	2 135	1 826	4,7	
244	3 674	2 781	8 922	59	858	1 192	2,6	
36	865	1 308	2 735	437	41	727	2,3	
3	2 433	1 897	4 689	178	-	1 532	4,1	
101	3 618	2 081	6 346	88	-	1 618	3,2	
7 343	104 736	93 480	284 885	11 500	6 778	1 464	3,9	
5 656	82 128	66 511	213 243	9 533	5 776	1 493	3,8	

ware. - 4) Einschl. Werkzeuge, aktivierter geringwertiger Wirtschaftsgüter, Fahrzeuge und Schiffe.



5. Materialeingang und vergebene Lohnarbeiten sowie  
Wirtschaftsgruppen und  
1000

Nr. der Syste- matik	Wirtschaftsabteilung Wirtschaftsunterabteilung Wirtschaftsgruppe ----- Beschäftigtengrößenklasse	Materialeingang 1967			Vergebene Lohn- arbeiten 1967
		Ins- gesamt	davon		
			Roh-, Hilfs- und Betriebs- stoffe	Handels- ware	
0	<u>Land- und Forstwirtschaft, Tierhaltung und Fischerei</u>	1 918	1 127	791	1
2	<u>Verarbeitendes Gewerbe (ohne Baugewerbe)</u>	3 392 383	2 186 504	1 205 879	37 221
20/21	Chem. Gewerbe u. Mineralölverarbeitung, Kunststoff-, Gummi- und Asbestverarbeitung	38 587	10 230	28 357	282
200/210	Chem. Gewerbe, Mineralöl- und Kunststoffverarbeitung	5 156	4 701	455	5
215	Gummi- und Asbestverarbeitung	33 431	5 529	27 902	277
22	Gewinnung und Verarbeitung von Steinen und Erden; Feinkeramik und Glasgewerbe	58 191	46 850	11 341	742
220	Gewinnung und Verarbeitung von Steinen und Erden	52 187	44 120	8 067	702
224	Feinkeramik	833	610	223	4
227	Herstellung und Verarbeitung von Glas	5 171	2 120	3 051	36
23	Eisen- u. NE-Metallerzeugung, Gießerei und Stahlverformung	112 855	91 254	21 601	4 249
230/232	Eisen- und Stahl- sowie NE-Metallerzeugung	60	60	-	2
234	Eisen-, Stahl- und Tempergießerei	748	471	277	16
236	NE-Metallgießerei	1 612	1 534	78	54
238	Ziehereien und Kaltwalzwerke, Stahlverformung, Oberflächenveredlung und Härtung	6 375	6 015	360	279
239	Schlosserei, Schweißerei, Schleiferei und Schmiederei	104 060	83 174	20 886	3 898
24	Stahl-, Maschinen- und Fahrzeugbau	1 113 952	400 630	713 322	17 710
240	Stahl- und Leichtmetallbau	153 597	145 567	8 030	4 597
242	Maschinenbau	185 667	62 161	123 506	3 042
244	Straßenfahrzeugbau	772 535	190 786	581 749	10 071
246/248	Schiff- und Luftfahrzeugbau	2 153	2 116	37	-
25	Elektrotechnik, Feinmechanik und Optik; Herstellung von EEM-Waren, Musikinstrumenten, Sportgeräten, Spiel- und Schmuckwaren	195 137	97 574	97 563	4 725
250	Elektrotechnik	82 783	36 645	46 138	585
252	Feinmechanik und Optik	39 004	23 203	15 801	1 077
254	Herstellung und Reparatur von Uhren	17 487	859	16 628	170
256	Herstellung von EEM-Waren	33 900	31 759	2 141	2 664
258	Herstellung von Musikinstrumenten, Sportgeräten, Spiel- und Schmuckwaren	21 963	5 108	16 855	229
26	Holz-, Papier- und Druckgewerbe (einschl. Möbelpolsterei)	368 710	279 702	89 008	4 949
260	Säge- und Holzbearbeitungswerke	6 399	5 963	436	29
261	Holzverarbeitung (einschl. Möbelpolsterei)	348 890	261 204	87 686	3 207
264/265	Zellstoff-, Holzschliff-, Papier- und Pappeerzeugung; Papier- und Pappeverarbeitung	2 967	2 460	507	89
268	Druckerei und Vervielfältigung	10 454	10 075	379	1 624
27	Leder-, Textil- u. Bekleidungsgewerbe (o. Möbelpolsterei)	167 323	112 305	55 018	4 040
270	Herstellung, Zurichtung und Veredlung von Leder	769	754	15	13
271	Lederverarbeitung (ohne Herstellung von Schuhen)	37 570	35 195	2 375	1 524
272	Herst. u. Reparatur von Schuhen aus Leder u. Textilien	33 820	12 586	21 234	200
275	Textilgewerbe	7 043	5 950	1 093	169
276	Bekleidungsgewerbe	55 693	38 089	17 604	1 847
279	Polsterei und Dekorateurgewerbe (ohne Möbelpolsterei)	32 428	19 731	12 697	287
28/29	Nahrungs- und Genussmittelgewerbe	1 337 628	1 147 959	189 669	524
281	Mahl- und Schälsmühlen (ohne Ölmühlen)	54 615	36 405	18 210	27
284	Herstellung von Backwaren	339 967	234 382	105 585	125
286/299	Obst- und Gemüseverarbeitung; Herst. v. Futtermitteln	378	373	5	-
287	Herstellung von Süßwaren	2 060	1 751	309	-
291	Schlachtereien und Fleischverarbeitung	937 770	873 398	64 372	246
293	Brauerei und Mälzerei	1 687	1 240	447	126
294	Alkoholbrennerei, Herstellung von Spirituosen, Weinherstellung und -verarbeitung	1 151	410	741	-
3	<u>Baugewerbe</u>	1 352 629	1 208 820	143 809	49 110
30	Bauhauptgewerbe	734 787	712 229	22 558	37 447

1) Ohne Nebenbetriebe.

Lagerbestände nach Wirtschaftsabteilungen, Wirtschaftsunterabteilungen,  
Beschäftigtengrößenklassen 1)  
DM

Lagerbestände									Nr. der Systematik
Roh-, Hilfs- und Betriebsstoffe			Handelsware			Halbfertig- und Fertigerzeugnisse aus eigener Produktion			
31.12.		Bestands- differenz	31.12.		Bestands- differenz	31.12.		Bestands- differenz	
1966	1967		1966	1967		1966	1967		
135	133	- 2	191	196	5	11	15	4	0
208 276	215 204	6 928	206 604	192 556	- 14 048	96 885	61 313	- 35 572	2
1 054	1 239	185	4 846	4 400	- 446	1 186	1 250	64	20/21
518	711	193	52	55	3	380	241	- 139	200/210
536	528	- 8	4 794	4 345	- 449	806	1 009	203	215
8 054	8 676	622	1 199	1 358	159	4 069	2 386	- 1 683	22
7 571	8 130	559	855	978	123	3 830	2 212	- 1 618	220
117	97	- 20	63	59	- 4	63	67	4	224
366	449	83	281	321	40	176	107	- 69	227
10 842	11 686	844	3 714	3 827	113	10 193	5 343	- 4 850	23
7	14	7	-	-	-	44	-	- 44	230/232
60	53	- 7	9	12	3	8	8	0	234
272	333	61	5	9	4	186	83	- 103	236
761	879	118	61	63	2	385	340	- 45	238
9 742	10 407	665	3 639	3 743	104	9 570	4 912	- 4 658	239
66 115	67 160	1 045	108 134	91 988	- 16 146	32 368	17 502	- 14 866	24
11 159	11 835	676	1 451	1 548	97	25 374	12 159	- 13 215	240
11 728	12 282	554	24 705	19 294	- 5 411	5 046	3 673	- 1 373	242
42 706	42 556	- 150	81 970	71 137	- 10 833	1 050	890	- 160	244
522	487	- 35	8	9	1	898	780	- 118	246/248
20 044	20 525	481	30 295	30 868	573	8 440	8 949	509	25
7 619	6 891	- 728	9 177	9 494	317	2 883	3 862	979	250
6 620	7 323	703	5 876	6 134	258	1 755	1 977	222	252
324	331	7	11 106	11 318	212	15	7	- 8	254
3 907	4 382	475	421	411	- 10	2 926	2 395	- 531	256
1 574	1 598	24	3 715	3 511	- 204	861	708	- 153	258
39 730	41 503	1 773	17 235	17 019	- 216	25 662	11 373	- 14 289	26
1 793	1 815	22	71	94	23	273	211	- 62	260
36 485	38 114	1 629	16 900	16 649	- 251	24 917	10 799	- 14 118	261
456	480	24	155	146	- 9	112	58	- 54	264/265
996	1 094	98	109	130	21	360	305	- 55	268
24 873	26 125	1 252	24 487	25 953	1 466	7 526	7 809	283	27
102	107	5	1	13	12	71	77	6	270
5 137	5 379	242	756	867	111	2 503	3 012	509	271
3 651	4 201	550	11 972	13 677	1 705	490	356	- 134	272
1 680	1 562	- 118	453	451	- 2	233	288	55	275
10 420	10 809	389	8 185	7 870	- 315	4 122	4 001	- 121	276
3 883	4 067	184	3 120	3 075	- 45	107	75	- 32	279
37 564	38 290	726	16 694	17 143	449	7 441	6 701	- 740	28/29
5 673	6 189	516	1 513	1 251	- 262	1 048	987	- 61	281
15 385	16 404	1 019	8 458	8 858	400	517	379	- 138	284
12	5	- 7	-	-	-	-	-	-	286/299
508	532	24	43	55	12	6	6	0	287
15 618	14 717	- 901	6 250	6 445	195	5 503	4 997	- 506	291
259	338	79	31	43	12	276	249	- 27	293
109	105	- 4	399	491	92	91	83	- 8	294
10 095	105 901	5 806	28 105	28 544	439	616 299	203 173	- 413 126	3
40 373	43 032	2 659	2 428	2 769	341	551 043	179 105	- 371 938	30

Noch: 5. Materialeingang und vergebene Lohnarbeiten sowie  
Wirtschaftsgruppen und  
1000

Nr. der Systematik	Wirtschaftsabteilung Wirtschaftsunterabteilung Wirtschaftsgruppe ----- Beschäftigtengrößenklasse	Materialeingang 1967			Vergebene Lohn- arbeiten 1967
		Ins- gesamt	davon		
			Roh-, Hilfs- und Betriebs- stoffe	Handels- ware	
300	Hoch- und Tiefbau	550 142	537 169	12 973	33 073
302	Spezialbau	9 715	9 447	268	537
305	Stukkateurgewerbe, Gipserei und Verputzerei	33 562	32 640	922	2 051
308	Zimmerei und Dachdeckerei	141 368	132 973	8 395	1 786
31	Ausbau- und Bauhilfsgewerbe	617 842	496 591	121 251	11 663
310	Bauinstallation	375 508	287 394	88 114	4 893
312	Glaser- und Malergewerbe, Tapetenkleberei	136 163	125 239	10 924	3 979
315	Fußboden-, Fliesen- und Plattenlegerei; Ofensetzererei	105 900	83 687	22 213	2 753
318	Bauhilfsgewerbe	271	271	-	38
4	<u>Handel</u>	664 851	78 177	586 674	2 886
40/41	Großhandel	267 609	26 503	241 106	1 169
401	Gh.m. Getreide, Saaten, Futter- und Düngemitteln; Tieren	10 348	477	9 871	-
407	Gh.m. Holz, Baustoffen und Installationsbedarf	13 429	937	12 492	52
411	Gh.m. Nahrungs- und Genußmitteln	53 580	5 566	48 014	-
416	Gh.m. Fahrzeugen und Maschinen	45 193	5 449	39 744	430
Rest 40/41	Gh.m. sonstigen Waren	145 059	14 074	130 985	687
42	Handelsvermittlung	10 923	4 411	6 512	110
43	Einzelhandel	386 319	47 263	339 056	1 607
431	Eh.m. Nahrungs- und Genußmitteln; Gemischwaren	49 116	8 769	40 347	-
432	Eh.m. Bekleidung, Wäsche, Ausstattungs- und Sport- artikeln, sowie mit Schuhen	55 793	4 087	51 706	54
433	Eh.m. Eisen- und Metallwaren; Hausrat und Wohnbedarf aus Kunststoffen, Glas, Feinkeramik und Holz	31 609	2 871	28 738	1
434	Eh.m. elektrotechnischen, feinmechanischen und op- tischen Erzeugnissen; Schmuck-, Leder-, Galanterie- und Spielwaren; Musikinstrumenten	93 659	9 646	84 013	607
438	Eh.m. Fahrzeugen, Maschinen und Büroeinrichtungen	124 579	16 035	108 544	834
Rest 43	Eh.m. sonstigen Waren	31 563	5 855	25 708	111
5	<u>Verkehr und Nachrichtenübermittlung</u>	3 492	1 460	2 032	2
7	<u>Dienstleistungen, soweit von Unternehmen und Freien Berufen erbracht</u>	114 212	57 851	56 361	2 993
700	Gaststätten- und Beherbergungsgewerbe	25 966	17 756	8 210	573
701	Wäscherei und Reinigung; Schornsteinfegergewerbe	10 788	9 924	864	638
702	Friseur- und sonstige Körperpflegegewerbe	56 784	19 421	37 363	7
706-708	Wissenschaft, Bildung, Kunst und Publizistik	975	881	94	14
710-717	Gesundheits- und Veterinärwesen, Rechts- und Wirt- schaftsberatung sowie andere, vorwiegend für Unternehmen erbrachte Dienstleistungen	2 033	1 660	373	696
718	Fotografisches Gewerbe und sonstige Dienstleistungen	17 666	8 209	9 457	1 065
1/6	<u>Sonstige Wirtschaftsabteilungen</u>	103	62	41	1
0-7	<u>H a n d w e r k insgesamt</u>	5 529 588	3 534 001	1 995 587	92 214
davon mit .... Beschäftigten					
	1 - 9	2 594 408	1 762 137	832 271	15 018
	10 - 19	781 373	522 395	258 978	12 443
	20 - 49	945 802	571 046	374 756	22 533
	50 - 99	546 875	337 772	209 103	22 100
	100 - 199	355 912	196 547	159 365	11 490
	200 - 299	161 431	65 545	95 886	2 737
	300 - 399	45 166	24 304	20 862	289
	400 - 499	26 228	25 581	647	3 285
	500 und mehr	72 393	28 674	43 719	2 319
	10 und mehr	2 935 180	1 771 864	1 163 316	77 196
	20 und mehr	2 153 807	1 249 469	904 338	64 753

1) Ohne Nebenbetriebe.

Lagerbestände nach Wirtschaftsabteilungen, Wirtschaftsunterabteilungen,  
Beschäftigtengrößenklassen 1)  
DM

Lagerbestände									Nr. der Systematik
Roh-, Hilfs- und Betriebsstoffe			Handelsware			Halbfertig- und Fertigerzeugnisse aus eigener Produktion			
31.12.		Bestands- differenz	31.12.		Bestands- differenz	31.12.		Bestands- differenz	
1966	1967		1966	1967		1966	1967		
19 375	22 594	3 219	1 490	1 539	49	502 622	161 859	- 340 763	300
789	846	57	32	33	1	3 399	1 690	- 1 709	302
2 078	1 958	- 120	189	184	- 5	25 211	7 436	- 17 775	305
18 131	17 634	- 497	717	1 013	296	19 811	8 120	- 11 691	308
59 722	62 869	3 147	25 677	25 775	98	65 256	24 068	- 41 188	31
35 561	36 869	1 308	18 350	18 581	231	47 459	16 972	- 30 487	310
14 686	15 616	930	2 177	2 241	64	13 473	5 330	- 8 143	312
9 455	10 363	908	5 150	4 953	- 197	4 319	1 759	- 2 560	315
20	21	1	-	-	-	5	7	- 2	318
14 540	14 745	205	130 877	129 841	- 1 036	8 924	5 734	- 3 190	4
4 810	4 371	- 439	31 848	31 912	64	7 660	4 959	- 2 701	40/41
121	104	- 14	848	830	- 18	11	9	- 2	401
68	98	30	1 198	1 196	- 2	114	159	45	407
81	86	5	1 143	1 649	506	-	-	-	411
2 111	2 441	330	9 334	7 890	- 1 444	1 397	1 582	185	416
2 429	1 642	- 787	19 325	20 347	1 022	6 138	3 209	- 2 929	Rest 40/41
566	877	311	894	845	- 49	3	-	3	42
9 164	9 497	333	98 135	97 084	- 1 051	1 261	775	- 486	43
414	401	- 13	4 120	4 256	136	7	9	2	431
1 176	1 322	146	22 460	22 357	- 103	78	85	7	432
503	471	- 32	7 511	7 440	- 71	154	84	- 70	433
2 446	2 319	- 127	39 278	38 943	- 335	693	505	- 188	434
3 609	3 884	275	19 112	18 551	- 561	66	28	- 38	438
1 016	1 100	84	5 654	5 537	- 117	263	64	- 199	Rest 43
117	136	19	207	200	- 7	9	5	- 4	5
8 006	8 580	574	20 348	21 332	984	569	519	- 50	7
869	844	- 25	947	864	- 83	98	100	2	700
910	1 005	95	335	323	- 12	142	140	- 2	701
4 437	4 668	231	16 202	16 984	782	7	9	2	702
120	171	51	21	21	-	18	39	21	706-708
212	219	7	66	67	1	278	200	- 78	710-717
1 458	1 673	215	2 777	3 073	296	26	31	5	718
27	26	- 1	16	19	3	-	-	-	1/6
331 196	344 725	13 529	386 348	372 688	- 13 660	722 697	270 759	- 451 938	0-7
157 714	163 606	5 892	190 889	192 629	1 740	20 585	10 628	- 9 957	
51 128	53 075	1 947	49 507	48 693	- 814	74 482	29 993	- 44 489	
57 572	60 248	2 676	60 564	57 096	- 3 468	158 055	60 672	- 97 383	
31 528	34 605	3 077	34 208	28 283	- 5 925	197 145	67 771	- 129 374	
15 612	17 046	1 434	25 681	23 008	- 2 673	126 021	53 603	- 72 418	
10 626	10 236	- 390	14 857	14 509	- 348	28 331	4 368	- 23 963	
2 797	2 898	101	4 764	2 827	- 1 937	19 051	3 645	- 15 406	
1 588	1 355	- 233	78	73	- 5	9 118	4 950	- 4 168	
2 631	1 656	- 975	5 800	5 570	- 230	89 909	35 129	- 54 780	
173 482	181 119	7 637	195 459	180 059	- 15 400	702 112	260 131	- 441 981	
122 354	128 044	5 690	145 952	131 366	- 14 586	627 630	230 138	- 397 492	

6. Umsatz nach Wirtschaftsabteilungen, Wirtschafts-  
Beschäftigten-  
1000

Nr. der Systematik	Wirtschaftsabteilung Wirtschaftsunterabteilung Wirtschaftsgruppe ----- Beschäftigtengrößenklasse	Handwerks- da-		
		Ins- gesamt	aus eigenen Erzeugnissen, Installationen und Montagen	aus Reparaturen
0	Land- und Forstwirtschaft, Tierhaltung und Fischerei	2 535	1 969	537
2	Verarbeitendes Gewerbe (ohne Baugewerbe)	5 038 956	4 202 403	829 853
20/21	Chem. Gewerbe u. Mineralölverarbeitung, Kunststoff-, Gummi- und Asbestverarbeitung	31 085	23 493	7 592
200/210	Chem. Gewerbe, Mineralöl- und Kunststoffverarbeitung	13 294	13 273	21
215	Gummi- und Asbestverarbeitung	17 791	10 220	7 571
22	Gewinnung und Verarbeitung von Steinen und Erden; Feinkeramik und Glasgewerbe	143 057	141 604	1 453
220	Gewinnung und Verarbeitung von Steinen und Erden	133 339	132 112	1 227
224	Feinkeramik	2 191	2 085	106
227	Herstellung und Verarbeitung von Glas	7 527	7 407	120
23	Eisen- u. NE-Metallerzeugung, Gießerei und Stahlverformung	276 081	254 420	21 385
230/232	Eisen- und Stahl- sowie NE-Metallerzeugung	1 419	1 162	257
234	Eisen-, Stahl- und Tempergießerei	1 247	1 247	-
236	NE-Metallgießerei	6 201	6 077	124
238	Ziehereien und Kaltwalzwerke, Stahlverformung, Oberflächenveredlung und Härtung	28 693	28 620	73
239	Schlosserei, Schweißerei, Schleiferei und Schmiederei	238 521	217 314	20 931
24	Stahl-, Maschinen- und Fahrzeugbau	1 165 417	534 443	627 783
240	Stahl- und Leichtmetallbau	338 897	324 463	14 361
242	Maschinenbau	210 127	127 646	80 844
244	Straßenfahrzeugbau	610 033	76 275	532 279
246/248	Schiff- und Luftfahrzeugbau	6 360	6 059	299
25	Elektrotechnik, Feinmechanik und Optik; Herstellung von EBM-Waren, Musikinstrumenten, Sportgeräten, Spiel- und Schmuckwaren	343 368	274 325	68 755
250	Elektrotechnik	129 127	81 539	47 588
252	Feinmechanik und Optik	98 134	87 852	10 254
254	Herstellung und Reparatur von Uhren	5 990	132	5 858
256	Herstellung von EBM-Waren	91 543	89 907	1 376
258	Herstellung von Musikinstrumenten, Sportgeräten, Spiel- und Schmuckwaren	18 574	14 895	3 679
26	Holz-, Papier- und Druckgewerbe (einschl. Möbelpolsterei)	739 867	708 403	29 264
260	Säge- und Holzbearbeitungswerke	17 765	16 602	1 163
261	Holzverarbeitung (einschl. Möbelpolsterei)	663 006	633 039	27 899
264/265	Zellstoff-, Holzschliff-, Papier- und Pappeerzeugung; Papier- und Pappeverarbeitung	14 740	14 510	98
268	Druckerei und Vervielfältigung	44 356	44 252	104
27	Leder-, Textil- u. Bekleidungsgewerbe (o. Möbelpolsterei)	352 678	278 607	73 331
270	Herstellung, Zurichtung und Veredlung von Leder	2 556	2 422	103
271	Lederverarbeitung (ohne Herstellung von Schuhen)	89 645	87 413	2 232
272	Herst. u. Reparatur von Schuhen aus Leder u. Textilien	61 122	7 677	53 445
275	Textilgewerbe	14 959	14 581	168
276	Bekleidungsgewerbe	135 998	122 173	13 326
279	Polsterei und Dekorateurgewerbe (ohne Möbelpolsterei)	48 398	44 341	4 057
28/29	Nahrungs- und Genußmittelgewerbe	1 987 403	1 987 108	290
281	Mahl- und Schälmlühlen (ohne Ölmühlen)	51 898	51 886	12
284	Herstellung von Backwaren	529 822	529 761	61
286/299	Obst- und Gemüseverarbeitung; Herst. v. Futtermitteln	536	536	-
287	Herstellung von Süßwaren	3 969	3 969	-
291	Schlachtereier und Fleischverarbeitung	1 394 921	1 394 920	1
293	Brauerei und Mälzerei	4 853	4 853	-
294	Alkoholbrennerei, Herstellung von Spirituosen, Weinherstellung und -verarbeitung	1 404	1 183	216
3	Baugewerbe	4 497 926	4 223 729	271 581
30	Bauhauptgewerbe	2 944 634	2 845 811	98 823

1) Einschl. Nebenbetriebe.



unterabteilungen, Wirtschaftsgruppen und  
größenklassen 1)  
DM

umsatz 1967			Handels- und Gaststätten- umsatz 1967	Sonstiger Umsatz 1967	Gesamtumsatz 1967			Nr. der Syste- matik
von	Je Betrieb	Je Be- schäftigten			Ins- gesamt	Je Betrieb	Je Be- schäftigten	
aus Dienst- leistungen								
29	8	6	1 049	45	3 629	11	9	0
6 700	145	30	1 663 382	42 411	6 744 749	194	40	2
-	314	27	35 065	263	66 413	671	57	20/21
-	341	28	638	123	14 055	360	30	200/210
-	297	25	34 427	140	52 358	873	74	215
-	177	32	14 523	597	158 177	195	35	22
-	185	33	9 935	494	143 768	200	35	220
-	71	18	271	15	2 477	80	21	224
-	125	25	4 317	88	11 932	199	39	227
276	99	26	28 740	1 258	306 079	110	29	23
-	237	26	-	-	1 419	237	26	230/232
-	208	24	368	41	1 656	276	32	234
-	365	28	89	149	6 439	379	29	236
-	273	28	549	20	29 262	279	29	238
276	90	25	27 734	1 048	267 303	101	28	239
3 191	240	24	906 843	29 468	2 101 728	434	44	24
73	520	42	11 130	1 050	351 077	538	44	240
1 637	156	22	151 458	3 084	364 669	270	38	242
1 479	215	20	744 211	25 307	1 379 551	487	45	244
2	578	33	44	27	6 431	585	34	246/248
288	137	22	134 427	1 701	479 496	191	31	25
-	152	20	61 323	1 028	191 478	225	30	250
28	151	21	25 077	323	123 534	190	27	252
-	14	7	25 317	53	31 360	72	35	254
260	337	32	2 777	181	94 501	347	33	256
-	61	20	19 933	116	38 623	127	42	258
2 200	109	29	124 839	4 100	868 806	128	34	26
-	247	35	664	259	18 688	260	37	260
2 068	104	29	122 862	3 482	789 350	124	34	261
132	109	18	824	42	15 606	116	19	264/265
-	211	32	489	317	45 162	215	33	268
740	42	17	77 817	713	431 208	52	21	27
31	77	19	4	-	2 560	78	19	270
-	163	27	3 188	38	92 871	169	28	271
-	20	12	27 772	117	89 011	30	18	272
210	78	19	1 545	6	16 510	86	21	275
499	33	15	26 806	525	163 329	40	18	276
-	106	27	18 502	27	66 927	146	37	279
5	231	48	341 128	4 311	2 332 842	272	56	28/29
-	83	41	22 368	461	74 727	119	59	281
-	133	27	164 229	1 482	695 533	175	35	284
-	179	60	6	-	542	181	60	286/299
-	496	35	411	-	4 380	548	38	287
-	356	68	151 804	2 249	1 548 974	395	76	291
-	607	43	1 306	42	6 201	775	55	293
5	33	14	1 004	77	2 485	58	24	294
2 616	300	30	195 991	35 390	4 729 307	316	31	3
-	591	33	28 713	33 339	3 006 686	604	33	30

Noch: 6. Umsatz nach Wirtschaftsabteilungen, Wirtschafts-  
Beschäftigten-  
1000

Nr. der Systematik	Wirtschaftsabteilung Wirtschaftsunterabteilung Wirtschaftsgruppe ----- Beschäftigtengrößenklasse	Handwerks- da-		
		Ins- gesamt	aus eigenen Erzeugnissen, Installationen und Montagen	aus Reparaturen
300	Hoch- und Tiefbau	2 324 245	2 269 380	54 865
302	Spezialbau	43 297	41 149	2 148
305	Stukkateurgewerbe, Gipserei und Verputzerei	206 366	195 326	11 040
308	Zimmerei und Dachdeckerei	370 726	339 956	30 770
31	Ausbau- und Bauhilfsgewerbe	1 553 292	1 377 918	172 758
310	Bauinstallation	751 859	691 850	59 905
312	Glaser- und Malergewerbe, Tapetenkleberei	569 842	463 791	105 003
315	Fußboden-, Fliesen- und Plattenlegerei; Ofensetzerei	228 431	221 601	6 830
318	Bauhilfsgewerbe	3 160	676	1 020
4	<u>Handel</u>	176 791	88 155	81 347
40/41	Großhandel	52 860	38 310	14 474
401	Gh.m. Getreide, Saaten, Futter- und Düngemitteln; Tieren	636	636	-
407	Gh.m. Holz, Baustoffen und Installationsbedarf	2 726	2 721	5
411	Gh.m. Nahrungs- und Genußmitteln	7 486	7 450	-
416	Gh.m. Fahrzeugen und Maschinen	11 614	1 104	10 508
Rest 40/41	Gh.m. sonstigen Waren	30 398	26 399	3 961
42	Handelsvermittlung	10 434	2 727	6 063
43	Einzelhandel	113 497	47 118	60 810
431	Eh.m. Nahrungs- und Genußmitteln; Gemischtwaren	14 980	14 661	267
432	Eh.m. Bekleidung, Wäsche, Ausstattungs- und Sport- artikeln, sowie mit Schuhen	11 702	6 525	5 149
433	Eh.m. Eisen- und Metallwaren; Hausrat und Wohnbedarf aus Kunststoffen, Glas, Feinkeramik und Holz	6 451	4 660	1 791
434	Eh.m. elektrotechnischen, feinmechanischen und op- tischen Erzeugnissen; Schmuck-, Leder-, Galanterie- und Spielwaren; Musikinstrumenten	29 011	10 712	13 708
438	Eh.m. Fahrzeugen, Maschinen und Büroeinrichtungen	37 048	1 821	35 227
Rest 43	Eh.m. sonstigen Waren	14 305	8 739	4 668
5	<u>Verkehr und Nachrichtenübermittlung</u>	1 885	215	1 620
7	<u>Dienstleistungen, soweit von Unternehmen und Freien Berufen erbracht</u>	399 554	29 782	3 285
700	Gaststätten- und Beherbergungsgewerbe	18 408	17 919	489
701	Wäscherei und Reinigung; Schornsteinfegergewerbe	160 233	706	1 328
702	Friseur- und sonstige Körperpflegegewerbe	180 469	2 286	35
706-708	Wissenschaft, Bildung, Kunst und Publizistik	2 395	2 169	226
710-717	Gesundheits- und Veterinärwesen, Rechts- und Wirt- schaftsberatung sowie andere, vorwiegend für Unternehmen erbrachte Dienstleistungen	10 106	3 883	214
718	Fotografisches Gewerbe und sonstige Dienstleistungen	27 943	2 819	993
1/6	<u>Sonstige Wirtschaftsabteilungen</u>	236	235	1
0-7	<u>H a n d w e r k insgesamt</u>	10 117 883	8 546 488	1 188 224
davon mit .... Beschäftigten				
	1 - 9	445 155	387 728	55 562
	10 - 19	1 526 299	1 287 291	193 099
	20 - 49	1 914 820	1 629 641	239 257
	50 - 99	1 293 794	1 123 222	139 387
	100 - 199	842 569	732 172	92 109
	200 - 299	349 063	272 238	63 841
	300 - 399	117 615	72 168	39 375
	400 - 499	127 203	107 337	7 510
	500 und mehr	3 501 365	2 934 691	358 084
	10 und mehr	9 672 728	8 158 760	1 132 662
	20 und mehr	8 146 429	6 871 469	939 563

1) Einschl. Nebenbetriebe.

unterabteilungen, Wirtschaftsgruppen und  
größenklassen 1)  
DM

umsatz 1967			Handels- und Gaststätten- umsatz 1967	Sonstiger Umsatz 1967	Gesamtumsatz 1967			Nr. der Syste- matik
von	je Betrieb	je Be- schäftigten			Ins- gesamt	je Betrieb	je Be- schäftigten	
aus Dienst- leistungen								
-	852	33	16 108	28 560	2 368 913	869	34	300
-	394	35	961	193	44 451	404	36	302
-	443	25	1 273	661	208 300	447	26	305
-	221	35	10 371	3 925	385 022	230	36	308
2 616	155	26	167 278	2 051	1 722 621	172	28	31
104	184	28	121 920	1 450	875 229	215	33	310
1 048	118	21	15 313	303	585 458	121	22	312
-	213	35	30 045	298	258 774	241	40	315
1 464	186	16	-	-	3 160	186	16	318
7 289	58	12	863 840	7 061	1 047 692	343	71	4
76	275	17	386 515	1 437	440 812	2 296	141	40/41
-	30	11	11 721	38	12 395	590	217	401
-	273	15	15 684	-	18 410	1 841	103	407
36	166	26	148 144	14	155 644	3 459	550	411
2	270	15	50 375	623	62 612	1 456	81	416
38	416	16	160 591	762	191 751	2 627	104	Rest 40/41
1 644	68	21	11 707	1 769	23 910	155	47	42
5 569	42	10	465 618	3 855	582 970	215	53	43
52	50	14	53 700	6	68 686	230	62	431
28	15	6	71 886	-	83 588	110	39	432
-	26	7	41 985	364	48 800	194	56	433
4 591	37	9	123 766	538	153 315	194	45	434
-	131	15	138 170	2 456	177 674	630	71	438
898	44	13	36 111	491	50 907	156	47	Rest 43
50	29	5	3 046	11 605	16 536	258	42	5
366 487	56	11	108 248	6 079	513 881	73	14	7
-	62	11	38 995	887	58 290	196	34	700
158 199	147	12	1 173	535	161 941	149	12	701
178 148	36	9	52 515	252	233 236	46	12	702
-	41	15	141	576	3 112	53	19	706-708
6 009	198	28	516	139	10 761	211	30	710-717
24 131	55	15	14 908	3 690	46 541	91	26	718
-	79	12	52	197	485	162	26	1/6
383 171	168	27	2 835 608	102 788	13 056 279	217	35	0-7
1 865	8	3	28 051	1 852	475 058	9	3	
45 909	382	28	372 502	16 495	1 915 296	479	35	
45 922	844	29	513 361	21 277	2 449 458	1 080	37	
31 185	2 193	32	384 157	13 116	1 691 067	2 866	42	
18 288	4 482	33	259 676	17 721	1 119 966	5 957	44	
12 984	9 973	43	136 711	5 126	490 900	14 026	60	
6 072	9 047	26	31 912	1 606	151 133	11 626	34	
12 356	18 172	42	12 297	2 923	142 423	20 346	47	
208 590	700 273	893	1 096 941	22 672	4 620 978	924 196	1 178	
381 306	1 362	47	2 807 557	100 936	12 581 221	1 772	61	
335 397	2 623	54	2 435 055	84 441	10 665 925	3 434	70	

7. Betriebe, Umsatz, Brutto- und Nettoproduktionswerte, Materialverbrauch  
Wirtschaftsgruppen sowie

Nr. der Systematik	Wirtschaftsabteilung Wirtschaftsunterabteilung Wirtschaftsgruppe ----- Beschäftigtengrößenklasse	Betriebe <sup>1)</sup>	Umsatz <sup>2)</sup>	Bruttopro- einschließ- selbsterstellte
				ohne
		Anzahl	1000 DM	Handels-
0	Land- und Forstwirtschaft, Tierhaltung und Fischerei	331	3 630	2 633
2	Verarbeitendes Gewerbe (ohne Baugewerbe)	33 782	6 250 740	4 653 713
20/21	Chem. Gewerbe u. Mineralölverarbeitung, Kunststoff-, Gummi- und Asbestverarbeitung	82	62 112	27 120
200/210	Chem. Gewerbe, Mineralöl- und Kunststoffverarbeitung	38	13 899	13 131
215	Gummi- und Asbestverarbeitung	44	48 213	13 989
22	Gewinnung und Verarbeitung von Steinen und Erden; Feinkeramik und Glasgewerbe	800	154 577	138 532
220	Gewinnung und Verarbeitung von Steinen und Erden	714	141 959	130 567
224	Feinkeramik	31	2 476	2 210
227	Herstellung und Verarbeitung von Glas	55	10 142	5 755
23	Eisen- u. NE-Metallerzeugung, Gießerei und Stahlverformung	2 748	301 309	267 792
230/232	Eisen- und Stahl- sowie NE-Metallerzeugung	4	392	347
234	Eisen-, Stahl- und Tempergießerei	6	1 658	1 290
236	NE-Metallgießerei	17	6 439	6 247
238	Ziehereien und Kaltwalzwerke, Stahlverformung, Oberflächenveredlung und Härtung	103	29 227	28 636
239	Schlosserei, Schweißerei, Schleiferei und Schmiederei	2 618	263 593	231 272
24	Stahl-, Maschinen- und Fahrzeugbau	4 504	1 897 205	967 185
240	Stahl- und Leichtmetallbau	627	330 526	306 331
242	Maschinenbau	1 232	333 024	181 155
244	Straßenfahrzeugbau	2 634	1 227 224	473 431
246/248	Schiff- und Luftfahrzeugbau	11	6 431	6 268
25	Elektrotechnik, Feinmechanik und Optik; Herstellung von EBM-Waren, Musikinstrumenten, Sportgeräten, Spiel- und Schmuckwaren	2 339	448 883	315 568
250	Elektrotechnik	749	168 654	108 579
252	Feinmechanik und Optik	633	121 897	97 052
254	Herstellung und Reparatur von Uhren	414	30 582	5 257
256	Herstellung von EBM-Waren	258	91 082	87 965
258	Herstellung von Musikinstrumenten, Sportgeräten, Spiel- und Schmuckwaren	285	36 668	16 715
26	Holz-, Papier- und Druckgewerbe (einschl. Möbelpolsterei)	6 694	849 339	712 160
260	Säge- und Holzbearbeitungswerke	70	13 912	13 277
261	Holzverarbeitung (einschl. Möbelpolsterei)	6 298	776 132	641 009
264/265	Zellstoff-, Holzschliff-, Papier- und Pappeerzeugung; Papier- und Pappeverarbeitung	122	15 305	14 428
268	Druckerei und Vervielfältigung	204	43 990	43 446
27	Leder-, Textil- u. Bekleidungsgewerbe (o. Möbelpolsterei)	8 173	391 736	314 259
270	Herstellung, Zurichtung und Veredlung von Leder	33	2 561	2 562
271	Lederverarbeitung (ohne Herstellung von Schuhen)	548	92 230	89 552
272	Herst.u. Reparatur von Schuhen aus Leder u. Textilien	2 955	87 905	59 999
275	Textilgewerbe	185	15 324	13 838
276	Bekleidungsgewerbe	4 024	135 105	108 219
279	Polsterei und Dekorateurgewerbe (ohne Möbelpolsterei)	428	58 611	40 089
28/29	Nahrungs- und Genussmittelgewerbe	8 442	2 145 579	1 911 097
281	Mahl- und Schälsmühlen (ohne Ölmühlen)	625	73 064	50 834
284	Herstellung von Backwaren	3 929	677 166	541 132
286/299	Obst- und Gemüseverarbeitung; Herst. v. Futtermitteln	3	542	536
287	Herstellung von Süßwaren	8	4 380	3 968
291	Schlachtereien und Fleischverarbeitung	3 827	1 381 745	1 307 568
293	Brauerei und Mälzerei	8	6 201	5 589
294	Alkoholbrennerei, Herstellung von Spirituosen, Weinherstellung und -verarbeitung	42	2 481	1 470
3	Baugewerbe	14 879	4 673 609	4 074 998
30	Bauhauptgewerbe	4 966	3 000 868	2 609 869

1) Betriebe am 31.3.1968; ohne Nebenbetriebe. - 2) Umsatz 1967 einschl. Handelsware.

und Nettoquote 1967 nach Wirtschaftsabteilungen, Wirtschaftsunterabteilungen,  
Beschäftigtengrößenklassen

duktionswert lich Anlagen	Materialverbrauch und vergebene Lohnarbeiten		Nettoproduktionswert einschl. selbsterstellte Anlagen		Nettoproduk- tionswert je Beschäftigten	Nettoquote	Nr. der Syste- matik
	einschl.	ohne	einschl.	ohne	einschl.	einschl. selbsterstellte Anlagen und Handelsware	
ware	Handelsware		Handelsware		Handelsware		
	1000 DM				DM	%	
3 633	1 130	1 915	1 503	1 718	4 139	47,3	0
6 197 921	2 216 800	3 436 728	2 436 913	2 761 193	17 692	44,6	2
62 185	10 327	39 130	16 793	23 055	22 297	37,1	20/21
13 769	4 514	4 966	8 617	8 803	18 931	63,9	200/210
48 416	5 813	34 164	8 176	14 252	25 047	29,4	215
153 055	46 974	58 155	91 558	94 900	21 490	62,0	22
140 502	44 267	52 209	86 300	88 293	21 925	62,8	220
2 481	634	862	1 576	1 619	13 605	65,3	224
10 072	2 073	5 084	3 682	4 988	18 474	49,5	227
296 533	94 660	116 146	173 132	180 387	17 061	60,8	23
347	56	56	291	291	11 192	83,9	230/232
1 658	493	766	797	892	17 490	53,8	234
6 336	1 527	1 601	4 720	4 735	21 523	74,7	236
29 186	6 176	6 534	22 460	22 652	22 472	77,6	238
259 006	86 408	107 189	144 864	151 817	16 381	58,6	239
1 863 339	417 298	1 146 764	549 887	716 575	17 634	38,5	24
317 456	149 491	157 423	156 840	160 033	21 317	50,4	240
332 089	64 647	193 563	116 508	138 526	17 759	41,7	242
1 207 481	201 008	793 589	272 423	413 892	16 466	34,3	244
6 313	2 152	2 189	4 116	4 124	21 592	65,3	246/248
449 739	101 814	198 807	213 754	250 932	17 661	55,8	25
169 780	37 956	83 777	70 623	86 003	16 341	50,7	250
122 120	23 575	39 117	73 477	83 003	18 372	68,0	252
30 573	1 022	17 438	4 235	13 135	15 883	43,0	254
90 740	33 947	36 100	54 018	54 640	19 854	60,2	256
36 526	5 314	22 375	11 401	14 151	16 667	38,7	258
835 597	282 876	372 102	429 284	463 495	18 457	55,5	26
13 854	5 969	6 383	7 308	7 471	18 177	53,9	260
762 557	262 782	350 718	378 227	411 839	18 260	54,0	261
15 251	2 524	3 042	11 904	12 209	15 280	80,1	264/265
43 935	11 601	11 959	31 845	31 976	23 703	72,8	268
392 025	115 095	168 646	199 164	223 379	11 554	57,0	27
2 566	762	766	1 800	1 800	13 433	70,1	270
92 740	36 477	38 741	53 075	56 004	17 095	60,4	271
87 771	12 237	31 767	47 762	53 999	10 911	61,5	272
15 384	6 238	7 331	7 600	8 053	10 752	52,3	275
134 984	39 547	57 465	68 672	77 519	8 943	57,4	276
58 580	19 834	32 576	20 255	26 004	16 691	44,4	279
2 145 448	1 147 756	1 336 978	763 341	808 470	19 835	37,7	28/29
73 089	35 916	54 388	14 918	18 701	14 948	25,6	281
677 129	233 488	338 673	307 644	338 456	17 428	50,0	284
542	379	384	157	158	17 556	29,2	286/299
4 380	1 726	2 024	2 242	2 356	20 487	53,8	287
1 381 661	874 545	938 723	433 023	442 938	22 428	32,1	291
6 175	1 287	1 722	4 302	4 453	39 758	72,1	293
2 472	415	1 064	1 055	1 408	13 669	57,0	294
4 270 339	1 252 124	1 358 054	2 822 874	2 912 285	19 517	68,2	3
2 637 953	747 016	731 794	1 862 853	1 906 159	21 230	72,3	30



Noch: 7. Betriebe, Umsatz, Brutto- und Nettoproduktionswerte, Materialverbrauch  
Wirtschaftsgruppen sowie

Nr. der Systematik	Wirtschaftsabteilung Wirtschaftsunterabteilung Wirtschaftsgruppe ----- Beschäftigtengrößenklasse	Betriebe <sup>1)</sup>	Umsatz <sup>2)</sup>	Bruttopro- einschließ- selbsterstellte
				ohne
		Anzahl	1000 DM	Handels-
300	Hoch- und Tiefbau	2 721	2 367 870	2 018 496
302	Spezialbau	109	40 505	38 465
305	Stukkateurgewerbe, Gipserei und Verputzerei	466	208 300	189 683
308	Zimmerei und Dachdeckerei	1 670	384 193	363 225
31	Ausbau- und Bauhilfsgewerbe	9 913	1 672 741	1 465 129
310	Bauinstallation	4 027	857 651	705 683
312	Glaser- und Malergewerbe, Tapetenkleberei	4 829	583 284	560 055
315	Fußboden-, Fliesen- und Plattenlegerei; Ofensetzererei	1 040	228 647	196 230
318	Bauhilfsgewerbe	17	3 159	3 161
4	<u>Handel</u>	3 045	1 044 961	180 942
40/41	Großhandel	187	439 797	50 844
401	Gh.m. Getreide, Saaten, Futter- und Düngemitteln; Tieren	21	12 395	672
407	Gh.m. Holz, Baustoffen und Installationsbedarf	9	18 129	2 490
411	Gh.m. Nahrungs- und Genußmitteln	45	155 643	7 551
416	Gh.m. Fahrzeugen und Maschinen	41	62 172	11 983
Rest 40/41	Gh.m. sonstigen Waren	71	191 458	28 148
42	Handelsvermittlung	154	23 910	13 785
43	Einzelhandel	2 704	581 254	116 313
431	Eh.m. Nahrungs- und Genußmitteln; Gemischtwaren	296	68 402	15 671
432	Eh.m. Bekleidung, Wäsche, Ausstattungs- und Sport- artikeln, sowie mit Schuhen	762	83 381	11 502
433	Eh.m. Eisen- und Metallwaren; Hausrat und Wohnbedarf aus Kunststoffen, Glas, Feinkeramik und Holz	252	48 799	6 750
434	Eh.m. elektrotechnischen, feinmechanischen und op- tischen Erzeugnissen; Schmuck-, Leder-, Galanterie- und Spielwaren; Musikinstrumenten	788	153 018	29 183
438	Eh.m. Fahrzeugen, Maschinen und Büroeinrichtungen	280	176 845	38 702
Rest 43	Eh.m. sonstigen Waren	326	50 809	14 505
5	<u>Verkehr und Nachrichtenübermittlung</u>	63	16 495	13 445
7	<u>Dienstleistungen, soweit von Unternehmen und Freien Berufen erbracht</u>	7 039	508 677	437 213
700	Gaststätten- und Beherbergungsgewerbe	296	57 012	54 714
701	Wäscherei und Reinigung; Schornsteinfegergewerbe	1 082	160 632	159 499
702	Friseur- und sonstige Körperpflegegewerbe	5 065	232 147	179 653
706-708	Wissenschaft, Bildung, Kunst und Publizistik	59	3 112	2 993
710-717	Gesundheits- und Veterinärwesen, Rechts- und Wirt- schaftsberatung sowie andere, vorwiegend für Unternehmen erbrachte Dienstleistungen	51	10 760	10 166
718	Fotografisches Gewerbe und sonstige Dienstleistungen	486	45 014	30 188
1/6	<u>Sonstige Wirtschaftsabteilungen</u>	2	373	340
0-7	<u>H a n d w e r k insgesamt</u>	59 141	12 498 485	9 363 284
davon mit ... Beschäftigten				
	1 - 9	52 378	5 136 123	4 004 479
	10 - 19	3 829	1 807 392	1 426 726
	20 - 49	2 153	2 301 059	1 720 957
	50 - 99	547	1 559 326	1 083 213
	100 - 199	179	921 410	660 556
	200 - 299	32	341 384	186 660
	300 - 399	11	121 468	68 279
	400 - 499	7	113 427	105 450
	500 und mehr	5	196 896	106 964
	10 und mehr	6 763	7 362 362	5 358 805
	20 und mehr	2 934	5 554 970	3 932 079

1) Betriebe am 31.3.1968; ohne Nebenbetriebe. - 2) Umsatz 1967 einschl. Handelsware.

und Nettoquote 1967 nach Wirtschaftsabteilungen, Wirtschaftsunterabteilungen, Beschäftigtengrößenklassen

duktionswert lich Anlagen	Materialverbrauch und vergebene Lohnarbeiten		Nettoproduktionswert einschl. selbsterstellte Anlagen		Nettoproduk- tionswert je Beschäftigten	Nettoquote	Nr. der Syste- matik
	einschl.	einschl.	ohne	einschl.	einschl. selbsterstellte Anlagen und Handelsware		
	ware	Handelsware		Handelsware			
	1000 DM				DM	%	
2 034 603	567 023	546 875	1 451 473	1 487 728	21 305	73,1	300
38 799	9 927	9 656	28 538	29 143	24 387	75,1	302
190 955	34 810	33 694	154 873	157 261	19 329	82,4	305
373 596	135 256	141 569	227 969	232 027	21 835	62,1	308
1 632 386	505 108	626 260	960 021	1 006 126	16 930	61,6	31
827 603	290 979	378 862	414 704	448 741	17 039	54,2	310
575 368	128 289	139 149	431 766	436 219	16 075	75,8	312
226 254	85 532	107 941	110 698	118 313	20 540	52,3	315
3 161	308	308	2 853	2 853	14 630	90,3	318
1 041 856	80 859	668 570	100 083	373 286	25 620	35,8	4
437 143	28 112	269 154	22 732	167 989	54 952	38,4	40/41
12 393	495	10 383	177	2 010	35 263	16,2	401
18 175	960	13 454	1 530	4 721	29 141	26,0	407
155 643	5 561	53 070	1 990	102 573	362 448	65,9	411
62 358	5 548	46 736	6 435	15 622	21 607	25,1	416
188 574	15 548	145 511	12 600	43 063	23 506	22,8	Rest 40/41
23 912	4 210	10 772	9 575	13 140	25 968	55,0	42
580 801	48 537	388 644	67 776	192 157	17 457	33,1	43
68 404	8 783	48 993	6 888	19 411	17 710	28,4	431
83 388	3 995	55 805	7 507	27 583	13 060	33,1	432
48 735	2 904	31 713	3 846	17 022	19 655	34,9	433
152 830	10 379	94 728	18 804	58 102	17 292	38,0	434
176 828	16 594	125 698	22 108	51 130	20 583	28,9	438
50 616	5 882	31 707	8 623	18 909	17 363	37,4	Rest 43
16 491	1 443	3 482	12 002	13 009	33 356	78,9	5
509 135	60 269	115 642	376 944	393 493	10 551	77,3	7
57 422	18 353	26 645	36 361	30 777	18 232	53,6	700
160 658	10 466	11 342	149 033	149 316	11 275	92,9	701
232 167	19 198	55 777	160 455	176 390	8 772	76,0	702
3 133	844	938	2 149	2 195	13 718	70,1	706-708
10 682	2 348	2 720	7 818	7 962	22 178	74,5	710-717
45 073	9 060	18 220	21 128	26 853	15 486	59,6	718
392	64	102	276	290	18 125	74,0	1/6
12 039 767	3 612 689	5 584 493	5 750 595	6 455 274	18 033	53,6	0-7
5 111 430	2 410 540	3 213 985	1 593 939	1 897 445	11 615	37,1	
1 764 921	423 390	678 869	1 003 336	1 086 052	20 977	61,5	
2 207 425	393 245	766 092	1 327 712	1 441 333	22 814	65,3	
1 432 558	196 312	413 313	886 901	1 019 245	27 207	71,1	
851 852	99 679	259 698	560 877	592 154	24 733	69,5	
307 562	55 024	151 259	131 636	156 303	20 884	50,8	
96 459	7 601	30 354	60 678	66 105	17 562	68,5	
109 436	14 036	14 472	91 414	94 964	31 033	86,8	
158 124	12 862	56 451	94 102	101 673	25 917	64,3	
6 928 337	1 202 149	2 370 508	4 156 656	4 557 829	23 423	65,8	
5 163 416	778 759	1 691 639	3 153 320	3 471 777	24 310	67,2	

8. Betriebe<sup>1)</sup>, Beschäftigte<sup>2)</sup> und Umsatz<sup>3)</sup> in den Regierungs- und Wirtschaftsunterabteilungen

Nr.der Systematik	Ausgewählte Wirtschaftsabteilung Wirtschaftsunterabteilung Wirtschaftsgruppe	Darmstadt, Stadt			Frankfurt am Main, Stadt		
		Be- triebe	Beschäf- tigte	Umsatz	Be- triebe	Beschäf- tigte	Umsatz
		Anzahl		1000 DM	Anzahl		1000 DM
0-7	<u>H a n d w e r k insgesamt</u>	1 181	10 847	417 392	6 154	49 517	1903 821
0	<u>Land- und Forstwirtschaft, Tierhaltung und Fischerei</u>	-	-	-	-	-	-
2	<u>Verarbeitendes Gewerbe (ohne Baugewerbe)</u>	709	4 826	191 349	3 438	22 880	1017 678
22	Gewinnung und Verarbeitung von Steinen und Erden; Feinkeramik und Glasgewerbe	12	84	3 809	55	306	12 975
23	Eisen- u. NE-Metallerzeugung, Gießerei und Stahlverformung	39	240	8 111	217	1 375	47 566
238/239	Ziehereien und Kaltwalzwerke, Stahlverformung; Schlosserei, Schweißerei und Schmiederei	39	240	8 111	215	1 344	46 038
24	Stahl-, Maschinen- und Fahrzeugbau	85	1 610	75 496	491	7 409	306 021
240	Stahl- und Leichtmetallbau	12	318	12 046	66	1 042	45 464
242	Maschinenbau	17	100	2 650	137	1 560	53 043
244	Straßenfahrzeugbau	55	1 166	59 609	286	4 791	207 196
25	Elektrotechnik, Feinmechanik und Optik; Herstellung von EBM-Waren, Musikinstrumenten, Sportgeräten, Spiel- und Schmuckwaren	93	520	15 037	481	2 846	94 453
250	Elektrotechnik	32	228	5 723	162	1 115	30 087
252/254	Feinmechanik und Optik; Herstellung und Reparatur von Uhren	39	219	7 017	221	1 127	35 310
256	Herstellung von EBM-Waren	9	42	1 098	37	437	11 879
258	Herstellung von Musikinstrumenten, Sportgeräten, Spiel- und Schmuckwaren	13	31	1 199	61	167	17 177
26	Holz-, Papier- und Druckgewerbe (einschl. Möbelpolsterei)	96	638	18 465	496	2 693	105 583
261	Holzverarbeitung (einschl. Möbelpolsterei)	77	361	12 542	401	2 097	85 214
264/265	Zellstoff-, Holzschliff-, Papier- und Pappeerzeugung; Papier- und Pappeverarbeitung	11	172	3 511	26	86	1 588
268	Druckerei und Vervielfältigung	8	105	2 412	66	407	13 966
27	Leder-, Textil- u. Bekleidungsgewerbe (o. Möbelpolsterei)	192	586	11 304	1 025	3 737	107 969
271/272	Lederverarbeitung; Herstellung und Reparatur von Schuhen aus Leder und Textilien	67	137	2 053	280	1 201	32 435
275	Textilgewerbe	4	13	113	19	61	1 318
276/279	Bekleidungsgewerbe einschl. Matratzenpolsterei und Dekorateurgewerbe	121	436	9 138	726	2 475	74 216
28/29	Nahrungs- und Genußmittelgewerbe	190	1 141	58 669	660	4 454	340 264
290	Herstellung von Mülenerzeugnissen und Backwaren	95	648	20 034	308	2 241	82 741
291	Schlachtereien und Fleischverarbeitung	93	458	37 004	351	2 211	257 468
3	<u>Baugewerbe</u>	258	4 379	137 940	1 423	17 388	576 688
30	Bauhauptgewerbe	79	1 776	58 709	361	8 651	305 102
300	Hoch- und Tiefbau	42	1 480	48 482	182	5 466	194 769
302	Spezialbau	3	23	1 131	14	273	12 909
305	Stukkateurgewerbe, Gipserei und Verputzerei	7	108	2 578	57	2 060	63 973
308	Zimmerei und Dachdeckerei	27	165	6 518	108	852	33 451
31	Ausbau- und Bauhilfsgewerbe	179	2 603	79 231	1 062	8 737	271 586
310	Bauinstallation	77	1 259	44 108	409	4 013	141 357
312	Glaser- und Malergewerbe, Tapetenkleberei	78	1 053	24 976	559	3 833	96 338
315	Fußboden-, Fliesen- und Plattenlegerei; Ofensetzerei	23	279	9 907	92	860	33 122
4	<u>Handel</u>	44	402	72 121	256	1 381	199 341
40/41	Großhandel	2	.	.	32	316	143 614
42	Handelsvermittlung	2	.	.	13	47	1 123
43	Einzelhandel	40	161	8 379	211	1 018	54 604
432	Eh.m.Bekleidung, Wäsche, Ausstattungs- und Sport- artikeln, sowie mit Schuhen	5	15	529	37	155	5 469
433	Eh.m.Eisen- und Metallwaren; Hausrat und Wohnbedarf aus Kunststoffen, Glas, Feinkeramik und Holz	1	.	.	10	53	4 042
434	Eh.m.elektrotechnischen, feinmechanischen und op- tischen Erzeugnissen; Schmuck-, Leder-, Galanterie- und Spielwaren; Musikinstrumenten	23	116	5 960	100	508	25 690
438	Eh.m.Fahrzeugen, Maschinen und Büroeinrichtungen	7	18	1 209	31	193	13 983
7	<u>Dienstleistungen, soweit von Unternehmen und Freien Berufen erbracht</u>	170	1 240	15 982	1 032	7 849	109 606
700	Gaststätten- und Beherbergungsgewerbe	4	23	569	24	236	7 519
701	Wäscherei und Reinigung; Schornsteinfegergewerbe	30	445	4 827	185	3 706	40 192
702	Friseur- und sonstige Körperpflegegewerbe	112	701	8 865	717	3 451	46 600
718	Fotografisches Gewerbe und sonstige Dienstleistungen	19	61	1 349	81	268	9 053

1) Betriebe am 31.3.1968; einschl. Nebenbetriebe. - 2) Stand: 30.9.1967. - 3) Gesamtumsatz im Kalenderjahr 1967.

Verwaltungsbezirken nach ausgewählten Wirtschaftsabteilungen,  
gen und Wirtschaftsgruppen

Gießen, Stadt			Hanau, Stadt			Offenbach am Main, Stadt			Wiesbaden, Stadt			Nr. der Syste- matik
Be- triebe	Beschäf- tigte	Umsatz	Be- triebe	Beschäf- tigte	Umsatz	Be- triebe	Beschäf- tigte	Umsatz	Be- triebe	Beschäf- tigte	Umsatz	
Anzahl	1000 DM		Anzahl	1000 DM		Anzahl	1000 DM		Anzahl	1000 DM		
659	7 916	303 852	464	4 949	171 935	1 102	8 368	270 236	2 535	19 737	644 746	0-7
-	-	-	-	-	-	-	-	-	-	-	-	0
381	3 333	131 126	253	1 478	60 213	676	4 115	157 639	1 387	7 694	313 987	2
6	67	1 974	2	.	.	5	47	1 758	33	155	5 995	22
25	110	3 103	17	139	4 484	38	186	6 594	92	436	11 653	23
24	100	2 309	15	128	4 325	38	186	6 594	91	429	11 332	238/239
66	1 477	66 858	40	400	19 216	83	1 017	51 814	186	2 268	95 104	24
13	222	8 828	5	.	.	8	69	3 121	33	447	20 515	240
12	122	3 099	7	48	890	16	212	11 339	35	195	4 451	242
41	1 133	54 931	28	321	17 127	58	735	37 353	115	1 617	69 961	244
56	384	10 744	46	137	3 790	82	464	13 607	169	969	38 356	25
15	141	3 472	6	23	657	32	214	6 724	57	265	7 418	250
28	192	5 189	15	69	2 256	30	99	2 860	71	341	9 938	252/254
5	26	923	2	.	.	14	143	3 873	9	269	17 426	256
8	25	1 160	23	40	749	6	8	150	32	94	3 574	258
47	231	8 253	23	242	9 556	82	538	17 056	218	957	27 953	26
44	221	8 114	19	200	7 928	70	498	16 256	191	728	21 511	261
2	.	.	1	.	.	8	28	452	7	65	1 354	264/265
1	.	.	3	40	1 588	4	12	348	19	142	4 219	268
107	372	9 445	56	149	1 563	231	1 046	30 156	371	1 009	20 397	27
38	86	1 904	17	34	559	122	677	19 063	122	212	3 325	271/272
3	15	683	-	-	-	2	.	.	5	16	176	275
66	271	6 858	39	115	1 004	105	359	10 910	244	781	16 896	276/279
74	692	30 749	68	399	21 178	151	810	36 381	316	1 890	113 893	28/29
41	389	11 148	40	241	8 273	75	435	13 735	181	999	33 872	290
32	297	19 572	28	158	12 905	76	375	22 646	135	891	80 021	291
140	3 241	119 753	110	2 473	84 825	236	2 801	88 775	597	6 633	198 626	3
39	1 961	81 506	32	1 052	32 537	57	1 511	51 246	163	3 335	115 661	30
22	1 435	58 630	16	777	23 267	28	1 170	40 562	76	2 535	89 236	300
2	.	.	1	.	.	1	.	.	15	95	3 069	302
4	279	8 418	4	154	3 306	5	122	3 149	13	222	4 752	305
11	204	12 617	11	116	5 847	23	182	6 438	59	483	18 604	308
101	1 280	38 247	78	1 421	52 288	179	1 290	37 529	434	3 298	82 965	31
41	607	20 156	33	857	38 857	88	561	18 920	199	1 474	41 723	310
42	465	8 514	35	466	10 949	77	640	15 271	204	1 624	33 702	312
18	208	9 577	10	98	2 482	13	83	3 260	31	200	7 540	315
34	578	42 034	25	301	16 994	30	129	7 038	131	1 146	79 774	4
6	417	35 777	1	.	.	6	35	2 837	14	92	6 654	40/41
3	9	187	-	-	-	2	.	.	5	30	1 221	42
25	152	6 070	24	300	16 894	22	90	4 118	112	1 024	71 899	43
5	7	220	5	32	1 240	2	.	.	19	71	3 162	432
2	.	.	3	10	412	2	.	.	10	59	4 101	433
9	85	4 042	10	39	2 313	8	43	2 109	52	262	13 106	434
4	39	1 185	4	214	12 649	7	26	949	16	529	46 844	438
104	764	10 939	76	697	9 903	159	1 279	14 090	418	4 227	51 190	7
3	33	1 048	4	25	466	1	.	.	9	196	5 788	700
21	246	3 870	11	330	4 639	26	667	5 931	77	2 256	20 151	701
69	428	4 917	52	305	3 033	117	552	6 435	284	1 442	18 473	702
10	48	958	8	36	1 736	15	51	1 519	39	290	5 715	718

Noch: 8. Betriebe<sup>1)</sup>, Beschäftigte<sup>2)</sup> und Umsatz<sup>3)</sup> in den Regierungs- und Wirtschaftsunterabteilungen

Nr. der Systematik	Ausgewählte Wirtschaftsabteilung Wirtschaftsunterabteilung Wirtschaftsgruppe	Alsfeld			Bergstraße		
		Be-triebe	Beschäf-tigte	Umsatz	Be-triebe	Beschäf-tigte	Umsatz
		Anzahl		1000 DM	Anzahl		1000 DM
0-7	<u>H a n d w e r k insgesamt</u>	915	4 369	133 978	2 617	13 280	458 038
0	<u>Land- und Forstwirtschaft, Tierhaltung und Fischerei</u>	23	28	167	5	7	49
2	<u>Verarbeitendes Gewerbe (ohne Baugewerbe)</u>	570	2 309	82 339	1 526	6 383	257 497
22	Gewinnung und Verarbeitung von Steinen und Erden; Feinkeramik und Glasgewerbe	12	83	1 638	76	358	13 525
23	Eisen- u. NE-Metallerzeugung, Gießerei und Stahlverformung	53	109	2 668	110	449	13 532
238/239	Ziehereien und Kaltwalzwerke, Stahlverformung; Schlosserei, Schweißerei und Schmiederei	53	109	2 668	110	449	13 532
24	Stahl-, Maschinen- und Fahrzeugbau	109	883	34 689	209	1 706	80 790
240	Stahl- und Leichtmetallbau	6	79	5 768	36	303	13 721
242	Maschinenbau	49	332	10 445	40	427	13 054
244	Straßenfahrzeugbau	54	472	18 476	133	976	54 015
25	Elektrotechnik, Feinmechanik und Optik; Herstellung von EBM-Waren, Musikinstrumenten, Sportgeräten, Spiel- und Schmuckwaren	18	162	3 958	71	341	8 445
250	Elektrotechnik	9	42	1 216	32	111	3 363
252/254	Feinmechanik und Optik; Herstellung und Reparatur von Uhren	8	116	2 532	27	111	2 916
256	Herstellung von EBM-Waren	1	.	.	12	119	2 166
258	Herstellung von Musikinstrumenten, Sportgeräten, Spiel- und Schmuckwaren	-	-	-	-	-	-
26	Holz-, Papier- und Druckgewerbe (einschl. Möbelpolsterei)	130	390	13 902	281	1 024	35 313
261	Holzverarbeitung (einschl. Möbelpolsterei)	125	332	11 044	263	887	32 006
264/265	Zellstoff-, Holzschliff-, Papier- und Pappeerzeugung; Papier- und Pappeverarbeitung	1	.	.	8	91	2 129
268	Druckerei und Vervielfältigung	-	-	-	8	42	1 058
27	Leder-, Textil- u. Bekleidungsgewerbe (o. Möbelpolsterei)	133	161	1 599	328	565	7 797
271/272	Lederverarbeitung; Herstellung und Reparatur von Schuhen aus Leder und Textilien	53	64	716	140	187	2 489
275	Textilgewerbe	2	.	.	9	45	905
276/279	Bekleidungsgewerbe einschl. Matratzenpolsterei und Dekorateurgewerbe	78	94	852	179	333	4 403
28/29	Nahrungs- und Genußmittelgewerbe	114	504	23 136	447	1 817	94 172
290	Herstellung von Mülenerzeugnissen und Backwaren	71	243	6 928	243	909	34 991
291	Schlachtereier und Fleischverarbeitung	43	261	16 208	200	896	58 636
3	<u>Baugewerbe</u>	214	1 649	42 231	634	5 177	144 393
30	Bauhauptgewerbe	76	1 094	29 461	249	2 966	86 064
300	Hoch- und Tiefbau	51	899	24 264	136	2 190	63 818
302	Spezialbau	-	-	-	6	29	896
305	Stukkateurgewerbe, Gipserei und Verputzerei	3	38	591	35	368	9 050
308	Zimmerei und Dachdeckerei	22	157	4 606	72	379	12 300
31	Ausbau- und Bauhilfsgewerbe	138	555	12 770	385	2 211	58 329
310	Bauinstallation	63	260	7 572	173	1 124	35 208
312	Glaser- und Malergewerbe, Tapetenkleberei	59	242	3 516	170	882	16 586
315	Fußboden-, Fliesen- und Plattenlegerei; Ofensetzerei	16	53	1 682	42	205	6 535
4	<u>Handel</u>	43	119	6 043	139	585	39 488
40/41	Großhandel	5	8	1 095	11	137	15 593
42	Handelsvermittlung	-	-	-	6	53	2 742
43	Einzelhandel	38	111	4 948	122	395	21 153
432	Eh.m. Bekleidung, Wäsche, Ausstattungs- und Sportartikeln, sowie mit Schuhen	17	34	1 480	28	72	2 654
433	Eh.m. Eisen- und Metallwaren; Hausrat und Wohnbedarf aus Kunststoffen, Glas, Feinkeramik und Holz	5	12	475	9	55	5 173
434	Eh.m. elektrotechnischen, feinmechanischen und optischen Erzeugnissen; Schmuck-, Leder-, Galanterie- und Spielwaren; Musikinstrumenten	5	13	627	36	125	5 702
438	Eh.m. Fahrzeugen, Maschinen und Büroeinrichtungen	3	22	221	13	25	1 203
7	<u>Dienstleistungen, soweit von Unternehmen und Freien Berufen erbracht</u>	65	264	3 198	308	1 104	14 657
700	Gaststätten- und Beherbergungsgewerbe	3	11	362	24	95	3 264
701	Wäscherei und Reinigung; Schornsteinfegergewerbe	9	76	1 038	38	200	2 942
702	Friseur- und sonstige Körperpflegegewerbe	48	162	1 576	222	737	6 934
718	Fotografisches Gewerbe und sonstige Dienstleistungen	4	14	215	19	62	1 325

1) Betriebe am 31.3.1968; einschl. Nebenbetriebe. - 2) Stand: 30.9.1967. - 3) Gesamtumsatz im Kalenderjahr 1967.

Verwaltungsbezirken nach ausgewählten Wirtschaftsabteilungen,  
gen und Wirtschaftsgruppen

Biedenkopf			Büdingen			Darmstadt			Dieburg			Nr. der Syste- matik
Be- triebe	Beschäf- tigte	Umsatz	Be- triebe	Beschäf- tigte	Umsatz	Be- triebe	Beschäf- tigte	Umsatz	Be- triebe	Beschäf- tigte	Umsatz	
Anzahl	1000 DM		Anzahl	1000 DM		Anzahl	1000 DM		Anzahl	1000 DM		
1 043	5 818	229 606	1 234	6 687	223 954	1 230	7 560	279 801	1 511	8 622	304 606	0-7
4	8	75	11	12	317	2	.	.	7	10	35	0
600	2 318	89 907	718	3 023	110 128	712	3 727	158 815	933	4 846	183 180	2
25	128	4 781	14	87	2 120	20	112	4 170	24	198	6 732	22
50	119	3 041	61	360	11 210	65	248	7 251	87	349	11 413	23
50	119	3 041	60	332	10 755	63	221	6 723	87	349	11 413	238/239
76	624	27 595	119	907	31 693	107	700	29 340	98	846	41 560	24
16	124	4 750	10	209	6 781	23	227	9 643	10	115	5 817	240
12	165	8 423	52	209	6 772	26	110	6 817	28	181	8 590	242
48	335	14 422	57	489	18 140	58	363	12 880	60	550	27 153	244
26	144	6 305	36	151	4 181	44	737	20 710	59	460	16 056	25
10	36	825	12	81	2 283	12	513	15 690	18	87	2 665	250
7	24	588	15	34	998	21	167	3 824	17	73	2 622	252/254
8	83	4 682	5	29	788	9	53	1 083	21	295	10 668	256
1	.	.	4	7	112	2	.	.	3	5	101	258
143	474	15 940	136	452	14 691	104	392	12 797	152	666	23 461	26
138	457	15 413	130	401	13 036	96	328	11 182	145	630	22 800	261
1	.	.	1	.	.	3	12	174	1	.	.	264/265
1	.	.	3	38	1 185	3	8	223	5	30	538	268
138	214	2 682	159	262	6 056	152	237	3 317	234	1 223	29 335	27
57	77	1 253	72	122	3 663	68	82	1 008	109	680	19 589	271/272
4	5	75	2	.	.	5	10	88	14	161	3 969	275
77	132	1 354	85	133	2 177	79	145	2 221	109	370	5 432	276/279
141	610	29 261	191	782	38 445	216	1 296	81 093	273	1 076	53 980	28/29
76	288	9 464	96	359	13 741	105	828	51 095	133	488	16 132	290
65	322	19 797	94	420	24 693	110	466	29 520	136	544	35 402	291
283	2 946	120 613	324	3 021	95 650	315	3 120	103 200	334	2 983	98 407	3
109	2 434	107 541	108	1 901	66 455	111	1 955	70 974	135	1 776	65 972	30
55	2 131	98 111	55	1 615	57 127	63	1 620	60 462	68	1 358	52 654	300
1	.	.	1	.	.	2	.	.	4	13	360	302
9	78	1 542	8	95	2 797	11	109	2 017	27	247	6 002	305
44	222	7 815	44	190	6 509	35	201	7 220	36	158	6 956	308
174	512	13 072	216	1 120	29 195	204	1 165	32 226	199	1 207	32 435	31
66	225	6 472	94	403	12 924	92	482	15 231	83	454	14 913	310
76	208	3 659	105	626	12 150	82	533	11 627	85	530	11 143	312
32	79	2 941	17	91	4 121	29	121	5 145	29	168	5 595	315
78	268	14 554	57	220	11 223	51	156	9 741	70	234	15 212	4
3	36	2 621	3	17	1 728	2	.	.	4	51	6 000	40/41
1	.	.	2	.	.	3	11	473	5	26	2 470	42
74	230	11 913	52	179	8 066	46	139	6 674	61	157	6 742	43
23	45	1 767	16	38	1 598	10	26	904	22	48	2 202	432
8	18	505	5	27	829	6	19	679	11	28	1 153	433
16	52	1 872	12	35	1 701	7	15	476	11	34	1 375	434
6	49	4 654	5	27	1 132	7	13	703	6	10	233	438
75	257	3 545	122	394	5 881	148	535	7 100	165	537	7 508	7
2	.	.	12	54	1 907	4	15	464	12	42	1 454	700
10	50	1 263	13	38	699	18	134	1 962	20	94	1 881	701
53	178	1 748	89	275	2 576	109	344	3 290	120	369	3 522	702
9	21	466	6	14	401	12	30	1 227	12	30	632	718



Noch: 8. Betriebe<sup>1)</sup>, Beschäftigte<sup>2)</sup> und Umsatz<sup>3)</sup> in den Regierungs- und Wirtschaftsunterabteilungen

Nr. der Systematik	Ausgewählte Wirtschaftsabteilung Wirtschaftsunterabteilung Wirtschaftsgruppe	Dillkreis			Erbach		
		Be-triebe	Beschäf-tigte	Umsatz	Be-triebe	Beschäf-tigte	Umsatz
		Anzahl		1000 DM	Anzahl		1000 DM
0-7	<u>H a n d w e r k insgesamt</u>	1 234	7 080	262 579	1 264	5 641	177 947
0	<u>Land- und Forstwirtschaft, Tierhaltung und Fischerei</u>	3	3	4	14	16	110
2	<u>Verarbeitendes Gewerbe (ohne Baugewerbe)</u>	673	3 660	147 440	800	3 193	106 320
22	Gewinnung und Verarbeitung von Steinen und Erden;						
	Feinkeramik und Glasgewerbe	24	245	7 794	13	49	1 402
23	Eisen- u. NE-Metallerzeugung, Gießerei und Stahlverformung	59	304	7 736	60	197	4 796
238/239	Ziehereien und Kaltwalzwerke, Stahlverformung;						
	Schlosserei, Schweißerei und Schmiederei	57	226	5 624	59	177	4 331
24	Stahl-, Maschinen- und Fahrzeugbau	68	862	34 601	84	560	22 829
240	Stahl- und Leichtmetallbau	11	135	6 423	13	125	6 118
242	Maschinenbau	22	231	7 145	28	91	2 932
244	Straßenfahrzeugbau	35	496	21 033	43	344	13 779
25	Elektrotechnik, Feinmechanik und Optik; Herstellung von						
	EBM-Waren, Musikinstrumenten, Sportgeräten, Spiel- und Schmuckwaren	47	317	14 094	41	464	12 043
250	Elektrotechnik	15	126	6 514	14	352	9 882
252/254	Feinmechanik und Optik; Herstellung und Reparatur von Uhren	22	66	2 132	15	42	1 137
256	Herstellung von EBM-Waren	9	119	4 998	7	46	736
258	Herstellung von Musikinstrumenten, Sportgeräten, Spiel- und Schmuckwaren	1	.	.	5	24	288
26	Holz-, Papier- und Druckgewerbe (einschl. Möbelpolsterei)	155	694	23 211	192	623	17 336
261	Holzverarbeitung (einschl. Möbelpolsterei)	149	653	22 071	186	593	16 632
264/265	Zellstoff-, Holzschliff-, Papier- und Pappeerzeugung;						
	Papier- und Pappeverarbeitung	1	.	.	3	9	217
268	Druckerei und Vervielfältigung	3	20	572	3	21	487
27	Leder-, Textil- u. Bekleidungsgewerbe (o. Möbelpolsterei)	123	203	3 226	188	362	7 433
271/272	Lederverarbeitung; Herstellung und Reparatur von						
	Schuhen aus Leder und Textilien	65	100	1 915	79	156	3 277
275	Textilgewerbe	-	-	-	9	25	340
276/279	Bekleidungsgewerbe einschl. Matratzenpolsterei und Dekorateurgewerbe	58	103	1 311	100	181	3 816
28/29	Nahrungs- und Genußmittelgewerbe	194	884	43 607	217	802	34 010
290	Herstellung von Mülenerzeugnissen und Backwaren	100	399	15 246	132	438	12 887
291	Schlachtereien und Fleischverarbeitung	94	485	28 361	83	336	19 350
3	<u>Baugewerbe</u>	354	2 503	87 820	250	1 734	51 967
30	Bauhauptgewerbe	116	1 748	68 944	85	858	27 182
300	Hoch- und Tiefbau	66	1 402	57 865	52	706	21 405
302	Spezialbau	1	.	.	-	-	-
305	Stukkateurgewerbe, Gipserei und Verputzererei	5	43	880	-	-	-
308	Zimmerei und Dachdeckerei	44	288	9 541	33	152	5 777
31	Ausbau- und Bauhilfsgewerbe	238	755	18 876	165	876	24 785
310	Bauinstallation	98	389	11 057	61	302	9 955
312	Glaser- und Malergewerbe, Tapetenkleberei	106	304	5 660	87	494	11 076
315	Fußboden-, Fliesen- und Plattenlegerei; Ofensetzererei	34	62	2 159	17	80	3 754
4	<u>Handel</u>	83	346	20 090	73	274	13 062
40/41	Großhandel	4	42	3 513	5	29	2 615
42	Handelsvermittlung	2	.	.	3	6	122
43	Einzelhandel	77	298	15 992	65	239	10 325
432	Eh.m. Bekleidung, Wäsche, Ausstattungs- und Sportartikeln, sowie mit Schuhen	23	67	2 729	16	32	992
433	Eh.m. Eisen- und Metallwaren; Hausrat und Wohnbedarf aus Kunststoffen, Glas, Feinkeramik und Holz	5	11	347	4	19	528
434	Eh.m. elektrotechnischen, feinmechanischen und optischen Erzeugnissen; Schmuck-, Leder-, Galanterie- und Spielwaren; Musikinstrumenten	18	85	3 588	16	71	2 542
438	Eh.m. Fahrzeugen, Maschinen und Büroeinrichtungen	8	50	5 300	7	59	3 506
7	<u>Dienstleistungen, soweit von Unternehmen und Freien Berufen erbracht</u>	121	568	7 225	126	419	6 307
700	Gaststätten- und Beherbergungsgewerbe	6	44	868	17	79	2 087
701	Wäscherei und Reinigung; Schornsteinfegergewerbe	18	189	2 742	10	33	584
702	Friseur- und sonstige Körperpflegegewerbe	88	308	3 183	87	273	2 538
718	Fotografisches Gewerbe und sonstige Dienstleistungen	8	21	302	9	29	998

1) Betriebe am 31.3.1968; einschl. Nebenbetriebe. - 2) Stand: 30.9.1967. - 3) Gesamtumsatz im Kalenderjahr 1967.

Verwaltungsbezirken nach ausgewählten Wirtschaftsabteilungen,  
gen und Wirtschaftsgruppen

Friedberg			Gelnhausen			Gießen			Groß-Gerau			Nr. der Syste- matik
Be- triebe	Beschäf- tigte	Umsatz	Be- triebe	Beschäf- tigte	Umsatz	Be- triebe	Beschäf- tigte	Umsatz	Be- triebe	Beschäf- tigte	Umsatz	
Anzahl	1000 DM		Anzahl	1000 DM		Anzahl	1000 DM		Anzahl	1000 DM		
2 089	12 341	478 609	1 267	6 122	208 342	1 630	7 188	232 854	1 617	10 786	375 305	0-7
8	9	91	11	12	180	17	27	290	1	.	.	0
1 154	5 082	213 760	729	2 795	99 784	951	3 249	113 877	887	4 509	192 406	2
24	140	3 997	25	107	3 190	28	127	4 485	19	107	4 249	22
106	326	7 844	71	209	5 547	75	220	5 987	71	326	9 748	23
105	325	7 817	70	207	5 535	75	220	5 987	71	326	9 748	238/230
168	1 591	79 171	99	677	23 956	140	812	27 582	145	1 420	64 988	24
23	207	9 375	18	162	7 147	20	147	6 221	22	230	10 487	240
37	275	13 113	22	72	3 841	48	316	10 029	25	366	21 609	242
108	1 109	56 683	59	443	12 968	72	349	11 332	97	822	32 828	244
73	329	10 926	41	158	4 480	43	261	6 604	68	332	11 678	25
31	111	3 642	11	52	1 869	17	100	3 267	25	156	5 643	250
30	76	2 180	18	52	1 372	19	102	2 138	28	97	3 429	252/254
7	127	4 636	8	43	800	5	34	461	5	27	1 167	256
5	15	468	4	11	439	2	.	.	10	52	1 439	258
192	661	21 890	140	550	19 423	176	573	20 182	127	473	18 089	26
186	636	21 205	137	546	19 371	174	568	20 077	116	436	17 198	261
2	.	.	1	.	.	1	.	.	3	4	18	264/265
4	21	601	1	.	.	1	.	.	5	29	658	268
277	499	7 705	154	264	3 869	269	374	5 552	178	383	6 654	27
116	154	2 446	74	103	1 353	115	148	2 537	66	99	1 550	271/272
6	23	274	2	.	.	6	14	239	9	35	781	275
155	322	4 985	78	158	2 434	148	212	2 776	103	249	4 323	276/279
312	1 416	72 399	195	818	39 049	220	882	43 485	275	1 403	74 850	28/29
163	693	23 664	108	415	13 198	116	410	14 453	141	746	31 057	290
146	718	48 598	86	400	25 791	104	472	29 032	134	657	43 793	291
534	4 806	145 725	318	2 587	83 419	426	3 189	101 892	404	4 673	144 798	3
171	2 921	97 554	108	1 641	56 672	129	1 812	67 166	163	2 653	83 214	30
90	2 294	78 570	58	1 206	42 379	72	1 446	56 219	81	2 018	65 320	300
2	.	.	2	.	.	1	.	.	4	114	1 642	302
17	263	5 373	15	196	3 899	3	49	895	26	195	4 080	305
62	359	13 509	33	198	8 744	53	316	10 019	52	326	12 172	308
363	1 885	48 171	210	946	26 747	297	1 377	34 726	241	2 020	61 584	31
164	739	23 336	85	367	12 844	120	521	16 583	114	949	31 045	310
168	982	20 125	89	454	8 759	143	695	12 693	100	832	20 972	312
29	145	4 448	36	125	5 144	34	161	5 450	26	217	9 329	315
112	1 415	104 834	70	325	20 052	81	222	9 896	103	407	22 811	4
8	988	76 655	4	69	7 552	4	27	2 515	3	11	4 098	40/41
12	30	6 626	4	17	799	7	20	552	2	.	.	42
92	397	21 553	62	239	11 701	70	175	6 829	98	393	18 663	43
19	54	2 037	21	81	4 145	23	47	1 621	18	49	2 288	432
7	43	3 989	3	13	608	12	29	895	10	34	1 675	433
37	155	6 910	17	69	2 602	17	40	1 192	25	128	5 947	434
11	90	5 395	6	25	1 657	6	27	1 871	9	35	1 913	438
281	1 029	14 199	139	403	4 907	155	501	6 899	221	1 186	14 808	7
12	34	1 660	3	13	326	6	45	1 681	7	37	882	700
36	252	3 789	19	63	1 213	14	99	1 432	32	399	4 393	701
212	677	7 129	109	308	3 058	125	339	3 403	169	710	8 461	702
20	65	1 601	5	14	267	10	18	383	10	32	847	718

Noch: 8. Betriebe<sup>1)</sup>, Beschäftigte<sup>2)</sup> und Umsatz<sup>3)</sup> in den Regierungs- und Wirtschaftsunterabteilungen

Nr. der Systematik	Ausgewählte Wirtschaftsunterabteilung Wirtschaftsgruppe	Hanau			Lauterbach		
		Be- triebe	Beschäf- tigte	Umsatz	Be- triebe	Beschäf- tigte	Umsatz
		Anzahl		1000 DM	Anzahl		1000 DM
0-7	<u>H a n d w e r k insgesamt</u>	1 194	7 054	255 671	797	4 285	157 423
0	<u>Land- und Forstwirtschaft, Tierhaltung und Fischerei</u>	2	.	.	30	33	224
2	<u>Verarbeitendes Gewerbe (ohne Baugewerbe)</u>	674	2 857	113 984	502	1 799	75 609
22	Gewinnung und Verarbeitung von Steinen und Erden; Feinkeramik und Glasgewerbe	13	58	2 260	4	.	.
23	Eisen- u. NE-Metallerzeugung, Gießerei und Stahlverformung	65	341	10 448	51	150	4 264
238/239	Ziehereien und Kaltwalzwerke, Stahlverformung; Schlosserei, Schweißerei und Schmiederei	58	296	9 691	51	150	4 264
24	Stahl-, Maschinen- und Fahrzeugbau	103	670	23 233	72	503	20 405
240	Stahl- und Leichtmetallbau	16	100	4 134	5	61	2 154
242	Maschinenbau	29	205	6 296	32	94	4 571
244	Straßenfahrzeugbau	58	365	12 803	35	348	13 680
25	Elektrotechnik, Feinmechanik und Optik; Herstellung von EBM-Waren, Musikinstrumenten, Sportgeräten, Spiel- und Schmuckwaren	55	181	4 135	9	20	736
250	Elektrotechnik	10	33	839	1	.	.
252/254	Feinmechanik und Optik; Herstellung und Reparatur von Uhren	15	50	1 370	8	19	735
256	Herstellung von EBM-Waren	9	59	1 329	-	-	-
258	Herstellung von Musikinstrumenten, Sportgeräten, Spiel- und Schmuckwaren	21	39	597	-	-	-
26	Holz-, Papier- und Druckgewerbe (einschl. Möbelpolsterei)	124	516	19 321	136	382	9 632
261	Holzverarbeitung (einschl. Möbelpolsterei)	117	484	18 067	129	333	8 481
264/265	Zellstoff-, Holzschliff-, Papier- und Pappeerzeugung; Papier- und Pappeverarbeitung	2	.	.	2	.	.
268	Druckerei und Vervielfältigung	5	27	1 213	2	.	.
27	Leder-, Textil- u. Bekleidungsgewerbe (o. Möbelpolsterei)	119	207	3 492	115	153	1 429
271/272	Lederverarbeitung; Herstellung und Reparatur von Schuhen aus Leder und Textilien	61	123	2 254	41	56	683
275	Textilgewerbe	3	4	116	3	4	11
276/279	Bekleidungsgewerbe einschl. Matratzenpolsterei und Dekorateurgewerbe	54	78	1 112	71	93	735
28/29	Nahrungs- und Genußmittelgewerbe	195	884	51 095	115	539	37 452
290	Herstellung von Mülenerzeugnissen und Backwaren	97	363	12 819	68	222	10 264
291	Schlachtereier und Fleischverarbeitung	97	520	38 205	47	317	27 188
3	<u>Baugewerbe</u>	320	3 428	116 582	169	2 124	72 595
30	Bauhauptgewerbe	108	2 056	70 896	65	1 604	60 250
300	Hoch- und Tiefbau	50	1 265	48 759	44	1 439	55 640
302	Spezialbau	3	9	251	-	-	-
305	Stukkateurgewerbe, Gipserei und Verputzerei	31	633	16 871	2	.	.
308	Zimmerei und Dachdeckerei	24	149	5 015	19	106	3 486
31	Ausbau- und Bauhilfsgewerbe	212	1 372	45 686	104	520	12 345
310	Bauinstallation	95	466	17 789	46	267	7 279
312	Glaser- und Malergewerbe, Tapetenkleberei	82	689	18 060	47	197	3 162
315	Fußboden-, Fliesen- und Plattenlegerei; Ofensetzerei	35	217	9 837	11	56	1 904
4	<u>Handel</u>	67	254	11 582	43	117	6 066
40/41	Großhandel	6	45	2 538	1	.	.
42	Handelsvermittlung	5	16	228	2	.	.
43	Einzelhandel	56	193	8 816	40	113	5 977
432	Eh.m. Bekleidung, Wäsche, Ausstattungs- und Sportartikeln, sowie mit Schuhen	11	27	877	15	33	1 177
433	Eh.m. Eisen- und Metallwaren; Hausrat und Wohnbedarf aus Kunststoffen, Glas, Feinkeramik und Holz	7	17	817	6	15	510
434	Eh.m. elektrotechnischen, feinmechanischen und optischen Erzeugnissen; Schmuck-, Leder-, Galanterie- und Spielwaren; Musikinstrumenten	9	59	3 202	7	21	1 117
438	Eh.m. Fahrzeugen, Maschinen und Büroeinrichtungen	10	27	833	3	17	993
7	<u>Dienstleistungen, soweit von Unternehmen und Freien Berufen erbracht</u>	130	509	13 357	52	211	2 893
700	Gaststätten- und Beherbergungsgewerbe	2	.	.	6	34	988
701	Wäscherei und Reinigung; Schornsteinfegergewerbe	31	174	3 200	6	27	304
702	Friseur- und sonstige Körperpflegegewerbe	90	310	9 556	38	138	1 290
718	Fotografisches Gewerbe und sonstige Dienstleistungen	6	11	205	2	.	.

1) Betriebe am 31.3.1968; einschl. Nebenbetriebe. - 2) Stand: 30.9.1967. - 3) Gesamtumsatz im Kalenderjahr 1967.

Verwaltungsbezirken nach ausgewählten Wirtschaftsabteilungen,  
gen und Wirtschaftsgruppen

Limburg			Main-Taunus-Kreis			Oberlahnkreis			Obertaunuskreis			Nr. der Syste- matik
Be- triebe	Beschäf- tigte	Umsatz	Be- triebe	Beschäf- tigte	Umsatz	Be- triebe	Beschäf- tigte	Umsatz	Be- triebe	Beschäf- tigte	Umsatz	
Anzahl		1000 DM	Anzahl		1000 DM	Anzahl		1000 DM	Anzahl		1000 DM	
1 250	7 189	237 355	1 559	8 412	320 485	927	4 595	166 647	1 126	7 300	266 503	0-7
4	4	3	3	3	20	5	6	66	1	.	.	0
743	3 218	119 682	867	3 781	159 966	523	2 064	79 204	611	3 296	136 551	2
20	131	3 623	16	43	1 620	19	156	6 706	17	35	1 085	22
53	155	3 347	73	222	5 933	49	110	2 348	60	355	11 403	23
52	150	3 231	72	220	5 877	49	110	2 348	60	355	11 403	238/239
102	971	40 001	116	983	46 694	69	576	24 002	78	988	49 051	24
19	204	7 592	26	288	13 928	14	115	4 808	10	162	7 742	240
26	141	3 510	19	152	5 617	21	179	4 966	17	145	4 262	242
57	626	28 899	71	543	27 149	33	276	13 951	51	681	37 047	244
41	222	4 589	51	260	7 793	19	137	3 844	60	319	9 841	25
19	173	2 438	17	52	1 810	8	37	1 213	25	113	3 040	250
18	40	1 706	19	54	1 639	9	87	2 155	28	83	3 058	252/254
2	.	.	10	147	4 195	1	.	.	4	120	3 676	256
2	.	.	5	7	149	1	.	.	3	3	67	258
144	538	18 612	224	886	33 395	101	307	9 828	104	445	13 930	26
138	510	17 809	207	806	31 410	99	297	9 596	99	424	13 316	261
2	.	.	6	18	320	-	-	-	1	.	.	264/265
4	26	643	11	62	1 665	1	.	.	4	17	539	268
164	306	5 391	162	317	5 798	100	137	1 670	143	358	8 317	27
74	92	1 336	65	83	1 285	59	72	801	45	85	1 103	271/272
9	31	988	6	30	978	2	.	.	4	5	33	275
81	183	3 067	90	202	3 510	39	59	812	94	268	7 181	276/279
219	895	44 119	225	1 070	58 733	165	621	30 268	148	789	42 622	28/29
128	510	19 493	119	489	18 398	100	337	12 653	81	449	16 058	290
89	378	24 302	103	576	40 284	65	284	17 615	66	336	26 381	291
299	2 844	79 706	409	3 312	116 374	256	2 116	76 299	307	3 157	109 145	3
114	1 830	55 041	143	1 788	61 538	97	1 577	60 289	97	1 742	66 414	30
48	1 241	37 296	76	1 346	46 157	52	1 319	52 075	57	1 396	53 076	300
4	34	899	2	.	.	1	.	.	3	46	1 566	302
16	267	7 184	13	139	3 153	5	22	425	9	91	2 975	305
46	288	9 662	52	287	11 626	39	224	7 421	28	209	8 797	308
185	1 014	24 665	266	1 524	54 836	159	539	16 010	210	1 415	42 731	31
68	370	9 152	116	730	27 889	70	262	9 018	80	662	22 639	310
89	431	8 538	111	579	17 237	69	211	3 979	102	646	15 023	312
28	213	6 975	38	212	9 647	20	66	3 013	28	107	5 069	315
64	451	28 033	74	380	27 660	46	150	8 486	49	177	10 826	4
2	.	.	4	28	5 302	1	.	.	1	.	.	40/41
-	-	-	6	16	435	1	.	.	3	5	201	42
62	439	27 171	64	336	21 923	44	138	7 418	45	167	9 055	43
15	84	3 698	17	55	1 733	20	61	2 211	17	50	2 773	432
4	10	136	7	23	1 915	2	.	.	3	6	317	433
26	116	4 221	14	31	1 457	8	22	846	12	75	3 723	434
4	181	16 228	4	125	9 067	4	23	1 854	3	5	455	438
138	666	9 598	204	932	16 330	96	258	2 590	158	668	9 973	7
8	81	2 869	6	37	2 012	7	20	389	3	13	551	700
15	177	2 096	37	319	5 678	10	26	395	34	175	2 871	701
102	359	3 434	144	525	7 062	73	196	1 518	107	448	5 822	702
12	48	1 196	13	44	1 469	6	16	288	10	24	541	718

Noch: 8. Betriebe<sup>1)</sup>, Beschäftigte<sup>2)</sup> und Umsatz<sup>3)</sup> in den Regierungs- und Wirtschaftsunterabteilungen

Nr. der Systematik	Ausgewählte Wirtschaftsabteilung Wirtschaftsunterabteilung Wirtschaftsgruppe	Offenbach			Rheingaukreis		
		Be-triebe	Beschäf-tigte	Umsatz	Be-triebe	Beschäf-tigte	Umsatz
		Anzahl		1000 DM	Anzahl		1000 DM
0-7	<u>H a n d w e r k insgesamt</u>	2 416	16 427	633 160	769	3 650	123 708
0	<u>Land- und Forstwirtschaft, Tierhaltung und Fischerei</u>	3	7	119	3	5	155
2	<u>Verarbeitendes Gewerbe (ohne Baugewerbe)</u>	1 414	8 277	353 023	409	1 725	71 231
22	Gewinnung und Verarbeitung von Steinen und Erden;						
	Feinkeramik und Glasgewerbe	46	266	10 277	8	28	995
23	Eisen- u. NE-Metallerzeugung, Gießerei und Stahlverformung	114	571	19 608	38	96	2 530
238/239	Ziehereien und Kaltwalzwerke, Stahlverformung;						
	Schlosserei, Schweißerei und Schmiederei	112	563	18 993	38	96	2 530
24	Stahl-, Maschinen- und Fahrzeugbau	158	1 487	88 596	49	450	15 278
240	Stahl- und Leichtmetallbau	31	326	21 460	6	137	5 060
242	Maschinenbau	32	171	6 315	14	121	3 900
244	Straßenfahrzeugbau	116	808	24 102	17	41	1 082
25	Elektrotechnik, Feinmechanik und Optik; Herstellung von						
	EBM-Waren, Musikinstrumenten, Sportgeräten, Spiel- und Schmuckwaren	29	247	8 871	7	21	670
250	Elektrotechnik	37	134	4 098	8	16	367
252/254	Feinmechanik und Optik; Herstellung und Reparatur von Uhren	29	375	9 906	-	-	-
256	Herstellung von EBM-Waren	21	52	1 227	2	.	.
258	Herstellung von Musikinstrumenten, Sportgeräten, Spiel- und Schmuckwaren	198	974	39 530	79	461	22 669
26	Holz-, Papier- und Druckgewerbe (einschl. Möbelpolsterei)						
261	Holzverarbeitung (einschl. Möbelpolsterei)	178	800	31 040	77	453	22 496
264/265	Zellstoff-, Holzschliff-, Papier- und Pappeherzeugung;						
	Papier- und Pappeverarbeitung	5	23	497	-	-	-
268	Druckerei und Vervielfältigung	14	146	7 977	2	.	.
27	Leder-, Textil- u. Bekleidungsgewerbe (o. Möbelpolsterei)	442	2 180	55 540	83	132	2 129
271/272	Lederverarbeitung; Herstellung und Reparatur von						
	Schuhen aus Leder und Textilien	240	1 640	45 476	43	55	632
275	Textilgewerbe	8	43	1 098	1	.	.
276/279	Bekleidungsgewerbe einschl. Matratzenpolsterei und Dekorateurgewerbe	175	406	7 445	39	76	1 496
28/29	Nahrungs- und Genußmittelgewerbe	334	1 943	111 477	135	517	26 548
290	Herstellung von Mühlenenergiezeugnissen und Backwaren	165	833	32 250	66	247	8 238
291	Schlachtereien und Fleischverarbeitung	168	1 109	79 222	48	217	17 052
3	<u>Baugewerbe</u>	590	5 731	225 553	212	1 336	38 888
30	Bauhauptgewerbe	202	3 112	127 517	68	731	22 528
300	Hoch- und Tiefbau	106	2 205	95 599	37	615	18 312
302	Spezialbau	6	158	6 356	-	-	312
305	Stukkateurgewerbe, Gipserei und Verputzerei	30	407	10 563	1	.	.
308	Zimmerei und Dachdeckerei	60	342	14 999	30	107	3 953
31	Ausbau- und Bauhilfsgewerbe	388	2 619	98 036	144	605	16 360
310	Bauinstallation	154	940	37 074	53	230	7 943
312	Glaser- und Malergewerbe, Tapetenkleberei	178	954	22 090	76	326	6 925
315	Fußboden-, Fliesen- und Plattenlegerei; Ofensetzerei	55	718	38 625	15	49	1 492
4	<u>Handel</u>	105	462	28 633	36	105	4 571
40/41	Großhandel	1	.	.	1	.	.
42	Handelsvermittlung	7	21	535	2	.	.
43	Einzelhandel	97	440	28 036	33	93	4 147
432	Eh.m. Bekleidung, Wäsche, Ausstattungs- und Sportartikeln, sowie mit Schuhen	17	94	4 809	8	18	817
433	Eh.m. Eisen- und Metallwaren; Hausrat und Wohnbedarf aus Kunststoffen, Glas, Feinkeramik und Holz	10	33	2 164	1	.	.
434	Eh.m. elektrotechnischen, feinmechanischen und optischen Erzeugnissen; Schmuck-, Leder-, Galanterie- und Spielwaren; Musikinstrumenten	31	90	4 993	14	40	1 931
438	Eh.m. Fahrzeugen, Maschinen und Büroeinrichtungen	18	149	11 800	1	.	.
7	<u>Dienstleistungen, soweit von Unternehmen und Freien Berufen erbracht</u>	303	1 947	25 794	108	456	7 841
700	Gaststätten- und Beherbergungsgewerbe	16	55	1 853	8	52	2 378
701	Wäscherei und Reinigung; Schornsteinfegergewerbe	50	879	10 107	20	119	1 811
702	Friseur- und sonstige Körperpflegegewerbe	217	839	9 467	70	253	2 524
718	Fotografisches Gewerbe und sonstige Dienstleistungen	15	52	1 103	10	32	1 128

1) Betriebe am 31.3.1968; einschl. Nebenbetriebe. - 2) Stand: 30.9.1967. - 3) Gesamtumsatz im Kalenderjahr 1967.

Verwaltungsbezirken nach ausgewählten Wirtschaftsabteilungen,  
gen und Wirtschaftsgruppen

Schlüchtern			Untertaunuskreis			Usingen			Wetzlar			Nr. der Syste- matik
Be- triebe	Beschäf- tigte	Umsatz	Be- triebe	Beschäf- tigte	Umsatz	Be- triebe	Beschäf- tigte	Umsatz	Be- triebe	Beschäf- tigte	Umsatz	
Anzahl	1000 DM		Anzahl	1000 DM		Anzahl	1000 DM		Anzahl	1000 DM		
678	3 253	107 940	816	4 449	154 553	517	2 529	87 883	1 930	9 772	333 365	0-7
6	8	32	4	6	93	3	3	13	7	9	62	0
393	1 513	60 375	462	2 021	78 371	300	1 409	57 367	1 056	4 571	165 991	2
11	36	938	14	126	2 909	6	30	915	27	172	7 889	22
43	98	1 849	52	202	5 362	43	98	2 397	74	225	6 471	23
43	98	1 849	52	202	5 362	43	98	2 397	74	225	6 471	238/239
46	295	13 065	75	463	23 006	49	229	8 546	136	1 158	44 673	24
1	.	.	13	94	3 806	11	68	2 754	29	303	10 894	240
21	53	1 798	22	56	1 771	12	49	899	32	195	7 973	242
24	238	11 225	40	313	17 429	26	112	4 893	75	660	25 806	244
12	62	1 982	19	212	3 618	12	365	10 939	95	803	19 207	25
5	26	699	9	182	2 834	5	.	.	24	160	5 064	250
5	28	1 081	5	11	327	5	10	169	59	570	12 461	252/254
-	-	-	1	.	.	2	.	.	9	70	1 536	256
2	.	.	4	10	187	-	-	-	3	3	146	258
104	519	24 378	103	299	9 545	72	337	13 133	234	612	21 283	26
100	508	24 057	99	292	9 437	69	316	12 621	225	582	20 354	261
1	.	.	1	.	.	-	-	-	3	6	120	264/265
-	-	-	3	6	101	1	.	.	3	10	250	268
85	123	1 309	81	117	1 758	50	81	1 375	216	345	5 160	27
41	51	599	38	43	627	29	36	408	113	152	2 402	271/272
1	.	.	1	.	.	-	-	-	4	11	389	275
43	59	576	41	68	1 017	21	45	967	98	178	2 141	276/279
92	380	16 854	116	581	31 881	67	255	19 768	271	1 212	59 353	28/29
55	185	5 829	69	352	14 462	37	128	4 212	134	570	23 404	290
37	195	11 025	46	225	17 370	30	127	15 556	136	640	35 899	291
173	1 395	38 691	221	1 824	59 660	151	885	24 865	552	4 229	136 629	3
62	910	26 790	83	1 140	41 404	54	498	14 947	152	2 634	91 593	30
37	688	19 788	50	930	34 645	23	262	7 562	97	2 347	82 101	300
-	-	-	-	-	-	-	-	-	-	-	-	302
4	43	799	8	77	1 489	5	26	589	4	14	271	305
21	179	6 203	25	133	5 270	26	210	6 796	51	273	9 221	308
111	485	11 901	138	684	18 256	97	387	9 918	400	1 595	45 036	31
42	183	6 089	61	283	8 934	23	111	3 733	167	688	23 673	310
60	275	5 006	61	354	7 292	57	231	4 699	176	722	13 396	312
9	27	806	15	45	1 951	16	43	1 473	57	185	7 967	315
42	127	5 456	37	155	9 378	17	58	3 153	121	357	22 109	4
1	.	.	1	.	.	-	-	-	9	64	11 265	40/41
-	-	-	4	10	286	3	8	160	5	10	166	42
41	122	5 130	32	144	8 992	14	50	2 993	107	283	10 678	43
16	50	1 733	12	29	833	4	10	264	36	94	2 801	432
8	12	319	2	.	.	2	.	.	11	21	1 061	433
9	23	926	7	22	1 008	5	12	322	27	81	2 796	434
3	5	136	4	69	6 057	2	.	.	5	7	126	438
64	210	3 386	91	440	6 951	46	174	2 485	194	606	8 574	7
7	16	848	6	38	1 182	3	5	211	8	29	1 719	700
7	28	452	17	168	3 133	9	70	1 133	18	56	980	701
45	144	1 199	61	216	2 330	32	96	873	150	463	4 759	702
4	20	787	5	14	263	2	.	.	16	56	981	718



Noch: 8. Betriebe<sup>1)</sup>, Beschäftigte<sup>2)</sup> und Umsatz<sup>3)</sup> in den Regierungs- und Wirtschaftsunterabteilungen

Nr.der. Systematik	Ausgewählte Wirtschaftsunterabteilung Wirtschaftsgruppe	Reg.-Bez. Darmstadt			Fulda, St.		
		Be- triebe	Beschäf- tigte	Umsatz	Be- triebe	Beschäf- tigte	Umsatz
		Anzahl		1000 DM	Anzahl		1000 DM
0-7	<u>H a n d w e r k insgesamt</u>	43 725	275 743	9922 276	538	5 440	205 865
0	<u>Land- und Forstwirtschaft, Tierhaltung und Fischerei</u>	177	225	2 267	-	-	-
2	<u>Verarbeitendes Gewerbe (ohne Baugewerbe)</u>	25 051	125 951	5098 786	304	2 553	119 967
22	Gewinnung und Verarbeitung von Steinen und Erden; Feinkeramik und Glasgewerbe	618	3 541	125 828	5	72	2 782
23	Eisen- u. NE-Metallerzeugung, Gießerei und Stahlverformung	2 011	8 325	248 241	15	72	1 677
238/239	Ziehereien und Kaltwalzwerke, Stahlverformung; Schlosserei, Schweißerei und Schmiederei	1 986	8 050	240 295	15	72	1 677
24	Stahl-, Maschinen- und Fahrzeugbau	3 426	34 542	1509 853	48	1 160	69 650
240	Stahl- und Leichtmetallbau	526	6 054	267 799	11	212	8 647
242	Maschinenbau	890	6 573	240 120	8	71	1 859
244	Straßenfahrzeugbau	2 000	21 853	999 840	29	877	59 144
25	Elektrotechnik, Feinmechanik und Optik; Herstellung von EBM-Waren, Musikinstrumenten, Sportgeräten, Spiel- und Schmuckwaren	2 000	12 606	387 328	37	373	8 572
250	Elektrotechnik	669	5 148	149 057	14	217	4 039
252/254	Feinmechanik und Optik; Herstellung und Reparatur von Uhren	847	4 109	117 602	18	149	4 417
256	Herstellung von EBM-Waren	240	2 692	89 017	2	.	.
258	Herstellung von Musikinstrumenten, Sportgeräten, Spiel- und Schmuckwaren	244	657	31 652	3	3	36
26	Holz-, Papier- und Druckgewerbe (einschl. Möbelpolsterei)	4 513	18 547	658 356	41	129	5 565
261	Holzverarbeitung (einschl. Möbelpolsterei)	4 184	16 377	592 284	39	118	4 654
264/265	Zellstoff-, Holzschliff-, Papier- und Pappeerzeugung; Papier- und Pappeverarbeitung	104	576	11 594	1	.	.
268	Druckerei und Vervielfältigung	188	1 250	41 257	1	.	.
27	Leder-, Textil- u. Bekleidungsgewerbe (o. Möbelpolsterei)	6 075	16 102	359 425	83	253	4 201
271/272	Lederverarbeitung; Herstellung und Reparatur von Schuhen aus Leder und Textilien	2 509	6 807	158 739	29	66	993
275	Textilgewerbe	143	592	13 253	6	25	383
276/279	Bekleidungsgewerbe einschl. Matratzenpolsterei und Dekorateurgewerbe	3 396	8 584	185 167	48	162	2 825
28/29	Nahrungs- und Genußmittelgewerbe	6 336	31 362	1758 791	75	494	27 520
290	Herstellung von Mülenerzeugnissen und Backwaren	3 343	15 854	590 741	43	292	11 516
291	Schlachtereien und Fleischverarbeitung	2 942	15 291	1158 895	32	202	16 004
3	<u>Baugewerbe</u>	10 813	107 684	3521 704	110	2 176	66 665
30	Bauhauptgewerbe	3 536	61 667	2171 163	30	1 477	47 108
300	Hoch- und Tiefbau	1 890	46 801	1684 149	18	1 255	41 591
302	Spezialbau	79	998	36 917	3	21	478
305	Stukkateurgewerbe, Gipserei und Verputzerei	377	6 413	169 006	3	133	2 344
308	Zimmerei und Dachdeckerei	1 190	7 455	281 091	6	68	2 695
31	Ausbau- und Bauhilfsgewerbe	7 277	46 017	1350 541	80	699	19 557
310	Bauinstallation	3 035	20 178	683 473	34	380	10 844
312	Glaser- und Malergewerbe, Tapetenkleberei	3 373	20 478	453 121	35	209	3 581
315	Fußboden-, Fliesen- und Plattenlegerei; Ofensetzerei	855	5 173	210 950	11	110	5 132
4	<u>Handel</u>	2 181	11 301	870 261	36	220	12 509
40/41	Großhandel	145	2 688	402 428	2	.	.
42	Handelsvermittlung	110	398	20 977	-	-	-
43	Einzelhandel	1 926	8 215	446 856	34	188	10 285
432	Eh.m.Bekleidung, Wäsche, Ausstattungs- und Sport- artikeln, sowie mit Schuhen	497	1 481	58 962	8	26	852
433	Eh.m.Eisen- und Metallwaren; Hausrat und Wohnbedarf aus Kunststoffen, Glas, Feinkeramik und Holz	176	609	35 782	2	.	.
434	Eh.m.elektrotechnischen, feinmechanischen und op- tischen Erzeugnissen; Schmuck-, Leder-, Galanterie- und Spielwaren; Musikinstrumenten	588	2 467	114 296	18	75	3 415
438	Eh.m.Fahrzeugen, Maschinen und Büroeinrichtungen	217	2 074	153 404	3	72	5 238
7	<u>Dienstleistungen, soweit von Unternehmen und Freien Berufen erbracht</u>	5 469	30 330	417 717	88	491	6 724
700	Gaststätten- und Beherbergungsgewerbe	233	1 389	45 949	5	30	1 193
701	Wäscherei und Reinigung; Schornsteinfegergewerbe	841	11 495	135 706	15	142	2 170
702	Friseur- und sonstige Körperpflegegewerbe	3 911	15 546	185 575	62	303	3 086
718	Fotografisches Gewerbe und sonstige Dienstleistungen	397	1 436	37 536	4	13	217

1) Betriebe am 31.3.1968; einschl. Nebenbetriebe. - 2) Stand: 30.9.1967. - 3) Gesamtumsatz im Kalenderjahr 1967.

Verwaltungsbezirken nach ausgewählten Wirtschaftsabteilungen,  
gen und Wirtschaftsgruppen

Kassel, Stadt			Marburg a.d.Lahn, Stadt			Eschwege			Frankenberg			Nr. der Syste- matik
Be- triebe	Beschäf- tigte	Umsatz	Be- triebe	Beschäf- tigte	Umsatz	Be- triebe	Beschäf- tigte	Umsatz	Be- triebe	Beschäf- tigte	Umsatz	
Anzahl	1000 DM		Anzahl	1000 DM		Anzahl	1000 DM		Anzahl	1000 DM		
1 755	16 512	583 313	435	4 499	155 951	907	4 916	151 538	834	3 626	101 273	0-7
-	-	-	-	-	-	7	8	42	12	14	64	0
983	8 030	340 706	255	2 137	86 745	525	1 929	75 358	480	1 437	46 724	2
19	102	3 139	3	21	450	8	93	2 605	5	26	756	22
57	601	17 871	15	98	2 469	40	95	1 825	37	70	1 238	23
55	552	16 356	14	97	2 450	40	95	1 825	37	70	1 238	238/239
138	3 106	127 562	32	816	42 499	81	532	27 760	83	360	13 383	24
16	391	17 738	4	141	5 419	5	47	1 920	5	23	1 104	240
40	715	17 644	6	66	2 144	26	92	5 310	34	103	3 827	242
82	2 000	92 180	22	609	34 936	50	393	20 530	44	234	8 452	244
131	1 014	35 000	42	383	9 894	29	139	4 201	17	44	1 358	25
48	470	20 355	12	61	2 690	13	82	2 405	3	9	210	250
60	463	11 882	23	284	6 631	10	47	1 591	7	17	444	252/254
5	23	430	1	.	.	4	8	110	2	.	.	256
18	58	2 333	6	36	525	2	.	.	5	11	229	258
134	820	23 033	38	243	6 826	132	365	10 128	133	380	9 829	26
121	617	18 864	35	205	6 284	124	333	9 534	128	360	8 974	261
6	132	1 674	3	38	542	-	-	-	3	4	49	264/265
6	70	2 492	-	-	-	6	28	515	-	-	-	268
250	668	14 048	66	165	2 719	113	183	2 174	104	152	1 829	27
92	217	4 940	28	52	1 118	63	94	1 256	50	69	869	271/272
4	24	330	-	-	-	1	.	.	1	.	.	275
154	427	8 778	38	113	1 601	49	83	792	49	72	731	276/279
245	1 597	110 607	59	411	21 888	120	512	25 830	101	405	18 331	28/29
114	733	24 312	31	202	5 593	73	278	11 081	66	230	6 218	290
131	864	86 295	28	209	16 295	47	234	14 749	35	175	12 113	291
390	5 870	170 675	82	1 752	52 870	213	2 384	63 041	232	1 804	43 744	3
135	2 875	93 353	24	959	33 076	68	1 514	39 793	97	1 309	31 995	30
74	1 998	64 988	13	813	29 263	42	1 289	33 912	54	1 050	24 415	300
8	67	2 682	2	.	.	-	-	-	-	-	-	302
14	419	11 786	1	.	.	4	29	565	2	.	.	305
39	391	13 897	8	93	2 978	22	196	5 316	41	216	6 289	308
255	2 995	77 322	58	793	19 794	145	870	23 248	135	495	11 749	31
102	1 559	39 532	23	385	12 583	57	344	10 598	49	221	6 049	310
127	1 100	26 402	32	393	6 689	79	466	10 654	76	234	4 560	312
24	331	11 238	3	15	522	9	60	1 996	10	40	1 140	315
111	768	46 183	29	150	8 902	57	197	7 724	51	157	7 691	4
11	141	13 039	2	.	.	1	.	.	3	7	1 562	40/41
5	12	193	1	.	.	2	.	.	4	7	251	42
95	615	32 951	26	118	4 998	54	188	7 460	44	143	5 878	43
18	64	2 607	6	17	798	12	56	1 616	20	44	1 497	432
8	47	3 964	-	-	-	10	25	973	5	18	652	433
32	273	11 779	11	51	2 464	12	51	2 259	6	31	1 081	434
10	110	6 841	5	40	1 293	4	9	312	3	14	940	438
269	1 821	24 759	68	437	6 550	102	377	4 829	56	202	2 785	7
6	101	3 644	-	-	-	4	9	529	6	33	873	700
50	598	7 534	14	142	2 142	15	94	1 450	9	33	487	701
197	1 059	12 204	43	230	3 162	76	250	2 405	38	128	1 075	702
15	61	1 335	10	59	1 120	7	24	445	3	8	350	718

Noch: 8. Betriebe<sup>1)</sup>, Beschäftigte<sup>2)</sup> und Umsatz<sup>3)</sup> in den Regierungs- und Wirtschaftsunterabteilungen

Nr. der Systematik	Ausgewählte Wirtschaftsunterabteilung Wirtschaftsgruppe	Fritzlar-Homberg			Fulda		
		Be-triebe	Beschäf-tigte	Umsatz	Be-triebe	Beschäf-tigte	Umsatz
		Anzahl		1000 DM	Anzahl		1000 DM
0-7	<u>H a n d w e r k insgesamt</u>	1 075	5 920	188 066	1 365	6 100	185 064
0	<u>Land- und Forstwirtschaft, Tierhaltung und Fischerei</u>	12	16	92	19	22	113
2	<u>Verarbeitendes Gewerbe (ohne Baugewerbe)</u>	641	2 477	91 380	852	2 700	93 484
22	Gewinnung und Verarbeitung von Steinen und Erden; Feinkeramik und Glasgewerbe	12	50	1 333	23	110	4 011
23	Eisen- u. NE-Metallerzeugung, Gießerei und Stahlverformung	59	130	2 649	76	146	3 489
238/239	Ziehereien und Kaltwalzwerke, Stahlverformung; Schlosserei, Schweißerei und Schmiederei	59	130	2 649	76	146	3 489
24	Stahl-, Maschinen- und Fahrzeugbau	117	960	39 297	94	668	25 313
240	Stahl- und Leichtmetallbau	7	90	5 168	10	117	5 696
242	Maschinenbau	31	234	14 221	35	119	5 834
244	Straßenfahrzeugbau	79	636	19 908	48	303	9 446
25	Elektrotechnik, Feinmechanik und Optik; Herstellung von EBM-Waren, Musikinstrumenten, Sportgeräten, Spiel- und Schmuckwaren	23	78	2 168	17	45	1 120
250	Elektrotechnik	12	38	974	6	22	610
252/254	Feinmechanik und Optik; Herstellung und Reparatur von Uhren	11	40	1 194	8	18	293
256	Herstellung von EBM-Waren	-	-	-	2	.	.
258	Herstellung von Musikinstrumenten, Sportgeräten, Spiel- und Schmuckwaren	-	-	-	1	.	.
26	Holz-, Papier- und Druckgewerbe (einschl. Möbelpolsterei)	144	404	12 425	256	818	23 752
261	Holzverarbeitung (einschl. Möbelpolsterei)	143	383	11 283	247	783	23 011
264/265	Zellstoff-, Holzschliff-, Papier- und Pappeerzeugung; Papier- und Pappeverarbeitung	-	-	-	2	.	.
268	Druckerei und Vervielfältigung	-	-	-	1	.	.
27	Leder-, Textil- u. Bekleidungsgewerbe (o. Möbelpolsterei)	142	212	3 428	189	260	3 452
271/272	Lederverarbeitung; Herstellung und Reparatur von Schuhen aus Leder und Textilien	79	101	1 334	83	94	952
275	Textilgewerbe	1	.	.	9	32	593
276/279	Bekleidungsgewerbe einschl. Matratzenpolsterei und Dekorateurgewerbe	62	97	1 517	97	134	1 907
28/29	Nahrungs- und Genußmittelgewerbe	143	639	29 864	195	647	31 969
290	Herstellung von Mühlenenergiezeugnissen und Backwaren	76	342	11 802	125	343	10 403
291	Schlachtereien und Fleischverarbeitung	67	297	18 062	70	304	21 566
3	<u>Baugewerbe</u>	276	2 870	80 896	336	2 923	79 589
30	Bauhauptgewerbe	94	1 979	58 815	120	2 073	57 684
300	Hoch- und Tiefbau	58	1 705	51 042	58	1 434	40 314
302	Spezialbau	1	.	.	3	19	448
305	Stukkateurgewerbe, Gipserei und Verputzerei	3	42	813	21	377	8 496
308	Zimmerei und Dachdeckerei	32	189	5 699	38	243	8 426
31	Ausbau- und Bauhilfsgewerbe	182	891	22 081	216	850	21 905
310	Bauinstallation	64	375	10 265	93	342	10 750
312	Glaser- und Malergewerbe, Tapetenkleberei	104	440	8 351	101	414	7 976
315	Fußboden-, Fliesen- und Plattenlegerei; Ofensetzerei	14	76	3 465	22	94	3 179
4	<u>Handel</u>	52	190	11 333	45	130	7 540
40/41	Großhandel	2	.	.	4	20	2 661
42	Handelsvermittlung	2	.	.	4	15	356
43	Einzelhandel	48	180	8 043	37	95	4 523
432	Eh.m. Bekleidung, Wäsche, Ausstattungs- und Sportartikeln, sowie mit Schuhen	22	53	1 892	12	23	920
433	Eh.m. Eisen- und Metallwaren; Hausrat und Wohnbedarf aus Kunststoffen, Glas, Feinkeramik und Holz	4	20	405	3	3	46
434	Eh.m. elektrotechnischen, feinmechanischen und optischen Erzeugnissen; Schmuck-, Leder-, Galanterie- und Spielwaren; Musikinstrumenten	10	29	1 438	9	20	756
438	Eh.m. Fahrzeugen, Maschinen und Büroeinrichtungen	3	56	3 004	3	8	567
7	<u>Dienstleistungen, soweit von Unternehmen und Freien Berufen erbracht</u>	91	351	3 767	112	324	4 338
700	Gaststätten- und Beherbergungsgewerbe	4	9	151	7	22	902
701	Wäscherei und Reinigung; Schornsteinfegergewerbe	11	70	946	15	77	1 128
702	Friseur- und sonstige Körperpflegegewerbe	66	251	2 216	77	193	1 716
718	Fotografisches Gewerbe und sonstige Dienstleistungen	9	20	438	5	10	273

1) Betriebe am 31.3.1968; einschl. Nebenbetriebe. - 2) Stand: 30.9.1967. - 3) Gesamtumsatz im Kalenderjahr 1967.

Verwaltungsbezirken nach ausgewählten Wirtschaftsabteilungen,  
gen und Wirtschaftsgruppen

Hersfeld			Hofgeismar			Hünfeld			Kassel			Nr. der Systematik
Be- triebe	Beschäf- tigte	Umsatz	Be- triebe	Beschäf- tigte	Umsatz	Be- triebe	Beschäf- tigte	Umsatz	Be- triebe	Beschäf- tigte	Umsatz	
Anzahl	1000 DM		Anzahl	1000 DM		Anzahl	1000 DM		Anzahl	1000 DM		
987	6 379	202 053	787	3 874	122 090	546	2 443	77 890	809	4 482	152 782	0-7
14	16	72	7	9	109	9	11	57	-	-	-	0
572	2 684	97 383	456	1 943	68 444	361	1 137	38 774	417	1 757	75 801	2
17	75	2 402	6	19	539	13	71	1 967	13	37	998	22
39	116	1 815	41	107	2 832	38	104	2 867	31	131	3 203	23
39	116	1 815	40	106	2 797	38	104	2 867	31	131	3 203	238/239
70	1 002	37 998	67	772	28 724	56	258	8 752	46	368	20 419	24
10	216	7 303	3	55	2 176	1	.	.	4	31	931	240
27	163	8 657	21	227	11 607	19	101	4 127	19	91	3 034	242
33	623	22 038	43	490	14 941	36	151	4 408	23	246	16 454	244
25	92	3 002	17	121	3 855	10	61	1 633	25	183	5 142	25
4	5	210	10	65	1 756	8	55	1 341	7	44	1 322	250
13	64	2 260	4	.	.	2	.	.	9	32	669	252/254
2	.	.	2	.	.	-	-	-	4	29	970	256
6	11	181	1	.	.	-	-	-	5	78	2 181	258
148	445	14 105	107	255	7 607	86	263	7 502	89	294	9 276	26
145	429	13 648	104	249	7 529	83	245	6 849	87	287	9 169	261
2	.	.	2	.	.	-	-	-	1	.	.	264/265
-	-	-	1	.	.	-	-	-	1	.	.	268
136	305	7 675	110	228	2 832	90	134	1 629	79	120	2 039	27
63	81	1 184	50	72	701	41	49	648	34	52	1 088	271/272
2	.	.	5	18	189	2	.	.	2	.	.	275
71	221	6 467	55	138	1 942	47	81	920	43	63	817	276/279
135	641	30 027	107	434	21 629	68	246	14 424	133	608	34 688	28/29
80	340	10 796	59	219	8 119	47	137	5 168	66	304	14 628	290
55	301	19 231	48	215	13 510	21	109	9 256	67	304	20 060	291
266	3 054	89 942	200	1 514	43 020	122	1 131	35 999	265	2 123	63 427	3
83	2 311	71 725	76	1 070	32 718	47	886	30 404	94	1 310	40 174	30
57	2 110	65 524	47	932	28 913	31	789	27 921	44	769	24 065	300
2	.	.	-	-	-	-	-	-	5	42	1 379	302
1	.	.	2	.	.	3	25	639	13	260	6 589	305
23	167	5 374	27	132	3 715	13	72	1 844	32	239	8 141	308
183	743	18 217	124	444	10 302	75	245	5 595	171	813	23 253	31
54	326	9 244	50	225	6 230	28	100	2 933	74	370	13 104	310
110	332	6 266	67	197	3 511	41	125	2 097	77	373	7 733	312
19	85	2 707	7	22	561	6	20	565	19	68	2 404	315
47	158	8 448	42	154	7 239	11	49	1 629	40	130	6 650	4
2	.	.	2	.	.	-	-	-	1	.	.	40/41
1	.	.	2	.	.	-	-	-	1	.	.	42
44	142	6 562	38	110	4 418	11	49	1 629	38	125	6 516	43
16	37	1 299	14	34	1 249	4	8	341	21	67	3 235	432
8	39	1 964	2	.	.	3	9	234	5	10	649	433
11	32	1 487	12	40	1 372	3	17	569	3	10	301	434
3	5	173	2	.	.	1	.	.	1	.	.	438
88	467	6 208	80	242	2 859	40	110	1 313	86	470	6 813	7
2	.	.	2	.	.	1	9	380	1	.	.	700
14	148	1 882	12	38	660	3	7	145	21	189	2 842	701
66	286	3 043	57	173	1 461	34	91	759	61	256	2 675	702
6	15	417	7	18	339	1	.	.	3	23	1 128	718

Noch: 8. Betriebe<sup>1)</sup>, Beschäftigte<sup>2)</sup> und Umsatz<sup>3)</sup> in den Regierungs- und Wirtschaftsunterabteilungen

Nr. der Systematik	Ausgewählte Wirtschaftsunterabteilung Wirtschaftsgruppe	Marburg			Melsungen		
		Be- triebe	Beschäf- tigte	Umsatz	Be- triebe	Beschäf- tigte	Umsatz
		Anzahl		1000 DM	Anzahl		1000 DM
0-7	<u>H a n d w e r k insgesamt</u>	1 306	7 284	220 065	667	3 118	115 886
0	<u>Land- und Forstwirtschaft, Tierhaltung und Fischerei</u>	12	19	188	6	7	41
2	<u>Verarbeitendes Gewerbe (ohne Baugewerbe)</u>	768	2 466	92 931	400	1 437	65 002
22	Gewinnung und Verarbeitung von Steinen und Erden; Feinkeramik und Glasgewerbe	16	50	1 656	9	27	871
23	Eisen- u. NE-Metallerzeugung, Gießerei und Stahlverformung	80	168	3 761	24	53	955
238/239	Ziehereien und Kaltwalzwerke, Stahlverformung; Schlosserei, Schweißerei und Schmiederei	80	168	3 761	24	53	955
24	Stahl-, Maschinen- und Fahrzeugbau	114	554	21 147	65	466	20 727
240	Stahl- und Leichtmetallbau	7	64	2 978	5	117	5 169
242	Maschinenbau	44	212	9 693	23	69	3 231
244	Straßenfahrzeugbau	63	278	8 476	37	280	12 327
25	Elektrotechnik, Feinmechanik und Optik; Herstellung von EBM-Waren, Musikinstrumenten, Sportgeräten, Spiel- und Schmuckwaren	15	58	1 545	11	27	854
250	Elektrotechnik	6	34	845	4	10	220
252/254	Feinmechanik und Optik; Herstellung und Reparatur von Uhren	6	11	350	5	13	590
256	Herstellung von EBM-Waren	-	-	-	1	.	.
258	Herstellung von Musikinstrumenten, Sportgeräten, Spiel- und Schmuckwaren	3	13	350	1	.	.
26	Holz-, Papier- und Druckgewerbe (einschl. Möbelpolsterei)	199	570	16 073	100	277	9 901
261	Holzverarbeitung (einschl. Möbelpolsterei)	189	520	15 047	97	270	9 738
264/265	Zellstoff-, Holzschliff-, Papier- und Pappeerzeugung; Papier- und Pappeverarbeitung	5	28	438	1	.	.
268	Druckerei und Vervielfältigung	-	-	-	2	.	.
27	Leder-, Textil- u. Bekleidungsgewerbe (o. Möbelpolsterei)	160	210	2 417	103	178	2 504
271/272	Lederverarbeitung; Herstellung und Reparatur von Schuhen aus Leder und Textilien	99	123	1 534	55	69	1 093
275	Textilgewerbe	3	3	12	5	38	455
276/279	Bekleidungsgewerbe einschl. Matratzenpolsterei und Dekorateurgewerbe	58	84	871	43	71	956
28/29	Nahrungs- und Genußmittelgewerbe	183	823	45 171	88	409	29 190
290	Herstellung von Mühlenenergieerzeugnissen und Backwaren	104	438	15 380	43	176	6 516
291	Schlachtereien und Fleischverarbeitung	79	385	29 791	45	233	22 674
3	<u>Baugewerbe</u>	374	4 299	114 936	162	1 349	39 954
30	Bauhauptgewerbe	140	3 028	85 503	46	861	27 723
300	Hoch- und Tiefbau	75	2 479	72 010	28	763	24 699
302	Spezialbau	2	.	.	1	.	.
305	Stukkateurgewerbe, Gipserei und Verputzerei	14	250	3 984	-	-	-
308	Zimmerei und Dachdeckerei	49	293	9 325	17	92	2 888
31	Ausbau- und Bauhilfsgewerbe	234	1 271	29 433	116	488	12 231
310	Bauinstallation	81	474	12 982	44	206	6 455
312	Glaser- und Malergewerbe, Tapetenkleberei	129	652	10 697	65	251	4 623
315	Fußboden-, Fliesen- und Plattenlegerei; Ofensetzerei	24	145	5 754	7	31	1 153
4	<u>Handel</u>	56	144	7 431	40	134	8 029
40/41	Großhandel	4	12	1 221	-	-	-
42	Handelsvermittlung	5	14	544	1	.	.
43	Einzelhandel	47	118	5 666	39	133	8 023
432	Eh.m. Bekleidung, Wäsche, Ausstattungs- und Sportartikeln, sowie mit Schuhen	16	30	1 018	5	9	293
433	Eh.m. Eisen- und Metallwaren; Hausrat und Wohnbedarf aus Kunststoffen, Glas, Feinkeramik und Holz	4	7	336	6	30	2 309
434	Eh.m. elektrotechnischen, feinmechanischen und optischen Erzeugnissen; Schmuck-, Leder-, Galanterie- und Spielwaren; Musikinstrumenten	9	29	1 250	14	44	1 763
438	Eh.m. Fahrzeugen, Maschinen und Büroeinrichtungen	8	19	836	2	.	.
7	<u>Dienstleistungen, soweit von Unternehmen und Freien Berufen erbracht</u>	93	348	4 197	56	182	2 508
700	Gaststätten- und Beherbergungsgewerbe	3	8	161	3	7	258
701	Wäscherei und Reinigung; Schornsteinfegergewerbe	14	77	1 106	6	16	341
702	Friseur- und sonstige Körperpflegegewerbe	70	250	2 712	44	147	1 608
718	Fotografisches Gewerbe und sonstige Dienstleistungen	5	8	108	3	12	301

1) Betriebe am 31.3.1968; einschl. Nebenbetriebe. - 2) Stand: 30.9.1967. - 3) Gesamtumsatz im Kalenderjahr 1967.

Verwaltungsbezirken nach ausgewählten Wirtschaftsabteilungen,  
gen und Wirtschaftsgruppen

Rotenburg			Waldeck			Witzenhausen			Wolfhagen			Nr. der Systematik
Be- triebe	Beschäf- tigte	Umsatz	Be- triebe	Beschäf- tigte	Umsatz	Be- triebe	Beschäf- tigte	Umsatz	Be- triebe	Beschäf- tigte	Umsatz	
Anzahl		1000 DM	Anzahl		1000 DM	Anzahl		1000 DM	Anzahl		1000 DM	
783	4 060	116 351	1 522	7 352	236 450	698	3 482	100 377	594	2 509	81 533	0-7
7	8	31	22	29	232	6	7	124	7	8	52	0
447	1 609	52 878	913	3 315	125 443	390	1 504	50 989	354	1 127	45 255	2
11	39	1 244	13	31	923	5	24	1 011	5	75	4 481	22
38	81	2 015	53	136	3 261	40	122	3 051	34	78	1 403	23
38	81	2 015	53	136	3 261	40	122	3 051	34	78	1 403	238/239
62	413	10 909	164	1 201	50 728	42	277	9 734	51	231	11 895	24
8	125	4 807	16	184	8 464	3	.	.	4	37	1 137	240
18	55	1 414	54	258	14 188	7	40	2 803	18	56	3 182	242
36	233	4 688	94	759	28 076	32	198	5 578	29	138	7 576	244
20	85	1 771	36	169	6 002	13	44	1 266	20	71	1 826	25
6	52	966	12	59	1 989	5	19	546	5	25	776	250
12	29	686	17	79	3 438	7	24	689	12	29	622	252/254
-	-	-	4	17	268	1	.	.	-	-	-	256
2	.	.	3	14	307	-	-	-	3	17	428	258
108	252	8 035	233	552	14 559	104	432	12 130	76	193	5 676	26
104	236	7 657	224	532	13 965	98	411	11 591	75	183	5 421	261
-	-	-	3	7	224	1	.	.	-	-	-	264/265
-	-	-	1	.	.	2	.	.	-	-	-	268
103	319	8 280	214	296	3 477	95	168	2 457	75	112	1 852	27
52	63	704	100	132	1 889	35	51	695	36	53	786	271/272
2	.	.	3	16	192	-	-	-	-	-	-	275
49	249	7 457	111	148	1 396	60	117	1 762	38	57	1 055	276/279
103	403	19 575	197	920	46 069	90	432	20 978	92	365	18 096	28/29
60	198	6 824	118	461	14 122	45	193	7 419	56	176	6 172	290
43	205	12 751	78	458	31 939	45	239	13 559	36	189	11 924	291
194	1 987	51 974	378	3 166	89 655	192	1 597	41 420	160	1 133	31 116	3
58	1 369	36 396	133	2 059	61 320	65	1 073	29 586	67	775	21 638	30
34	1 216	31 719	76	1 732	49 935	41	944	25 988	38	635	17 162	300
-	-	-	-	-	-	4	30	759	-	-	-	302
1	.	.	4	38	748	1	.	.	2	.	.	305
23	149	4 618	53	289	10 637	19	89	2 658	27	127	4 199	308
136	618	15 578	245	1 107	28 335	127	524	11 834	93	358	9 478	31
51	218	6 452	93	502	15 166	44	227	6 265	32	155	5 271	310
78	360	7 670	141	521	10 234	75	277	4 906	53	178	3 312	312
7	40	1 456	11	84	2 935	8	20	663	8	25	895	315
57	183	8 321	70	249	12 900	46	122	4 670	27	109	3 342	4
-	-	-	7	65	4 100	1	.	.	1	.	.	40/41
6	13	267	3	7	72	3	6	190	2	.	.	42
51	170	8 054	60	177	8 728	42	107	3 998	24	58	2 629	43
18	43	1 260	19	33	2 601	20	41	1 275	10	19	665	432
5	18	809	4	9	216	3	8	142	2	.	.	433
9	41	2 053	19	75	3 572	11	37	1 308	4	11	630	434
4	17	825	5	20	690	-	-	-	1	.	.	438
78	273	3 147	135	579	7 853	63	244	2 760	44	127	1 713	7
4	17	438	8	39	1 647	2	.	.	2	.	.	700
9	30	487	18	107	1 768	8	33	544	6	19	373	701
52	190	1 531	97	397	3 748	47	185	1 826	33	95	1 079	702
12	29	511	9	33	654	5	17	230	2	.	.	718



Noch: 8. Betriebe<sup>1)</sup>, Beschäftigte<sup>2)</sup> und Umsatz<sup>3)</sup> in den Regierungs- und Verwaltungsbezirken nach ausgewählten Wirtschaftsabteilungen, Wirtschaftsunterabteilungen und Wirtschaftsgruppen

Nr. der Systematik	Ausgewählte Wirtschaftsabteilung Wirtschaftsunterabteilung Wirtschaftsgruppe	Ziegenhain			Reg.-Bez. Kassel		
		Be-triebe	Beschäf-tigte	Umsatz	Be-triebe	Beschäf-tigte	Umsatz
		Anzahl		1000 DM	Anzahl		1000 DM
0-7	<u>H a n d w e r k insgesamt</u>	926	4 309	138 865	16 534	96 305	3135 403
0	<u>Land- und Forstwirtschaft, Tierhaltung und Fischerei</u>	14	16	146	154	190	1 363
2	<u>Verarbeitendes Gewerbe (ohne Baugewerbe)</u>	574	2 070	78 887	9 692	42 312	1646 146
22	Gewinnung und Verarbeitung von Steinen und Erden; Feinkeramik und Glasgewerbe	9	44	1 228	192	966	32 398
23	Eisen- u. NE-Metallerzeugung, Gießerei und Stahlverformung	49	88	1 459	766	2 396	57 839
238/239	Ziehereien und Kaltwalzwerke, Stahlverformung; Schlosserei, Schweißerei und Schmiederei	49	88	1 459	762	2 345	56 270
24	Stahl-, Maschinen- und Fahrzeugbau	92	625	25 377	1 422	13 769	591 874
240	Stahl- und Leichtmetallbau	7	66	3 050	126	1 961	83 276
242	Maschinenbau	31	241	11 774	461	2 913	124 549
244	Straßenfahrzeugbau	54	318	10 553	834	8 766	379 712
25	Elektrotechnik, Feinmechanik und Optik; Herstellung von EBM-Waren, Musikinstrumenten, Sportgeräten, Spiel- und Schmuckwaren	23	111	3 092	511	3 098	92 300
250	Elektrotechnik	7	41	1 167	182	1 308	42 421
252/254	Feinmechanik und Optik; Herstellung und Reparatur von Uhren	13	39	919	237	1 359	37 361
256	Herstellung von EBM-Waren	2	.	.	32	177	5 546
258	Herstellung von Musikinstrumenten, Sportgeräten, Spiel- und Schmuckwaren	1	.	.	60	254	6 972
26	Holz-, Papier- und Druckgewerbe (einschl. Möbelpolsterei)	137	462	14 029	2 265	7 154	210 449
261	Holzverarbeitung (einschl. Möbelpolsterei)	134	453	13 846	2 177	6 614	197 065
264/265	Zellstoff-, Holzschliff-, Papier- und Pappeerzeugung; Papier- und Pappeverarbeitung	1	.	.	31	239	4 012
268	Druckerei und Vervielfältigung	1	.	.	22	135	3 906
27	Leder-, Textil- u. Bekleidungsgewerbe (o. Möbelpolsterei)	144	253	4 774	2 256	4 216	71 785
271/272	Lederverarbeitung; Herstellung und Reparatur von Schuhen aus Leder und Textilien	54	88	1 332	1 043	1 526	23 143
275	Textilgewerbe	4	4	22	50	203	3 257
276/279	Bekleidungsgewerbe einschl. Matratzenpolsterei und Dekorateurgewerbe	85	155	3 297	1 157	2 472	45 090
28/29	Nahrungs- und Genußmittelgewerbe	119	482	28 197	2 253	10 468	574 051
290	Herstellung von Mülenerzeugnissen und Backwaren	68	257	7 896	1 274	5 319	183 964
291	Schlachtereien und Fleischverarbeitung	51	225	20 301	978	5 148	390 079
3	<u>Baugewerbe</u>	223	1 865	49 783	4 175	42 997	1208 706
30	Bauhauptgewerbe	67	1 337	37 615	1 444	28 265	836 626
300	Hoch- und Tiefbau	49	1 160	31 561	837	23 073	685 022
302	Spezialbau	-	-	-	31	246	7 533
305	Stukkateurgewerbe, Gipserei und Verputzerei	-	-	-	89	1 724	39 319
308	Zimmerei und Dachdeckerei	18	177	6 054	487	3 222	104 752
31	Ausbau- und Bauhilfsgewerbe	156	528	12 168	2 731	14 732	372 080
310	Bauinstallation	68	260	7 034	1 041	6 669	191 757
312	Glaser- und Malergewerbe, Tapetenkleberei	78	217	3 075	1 468	6 739	132 337
315	Fußboden-, Fliesen- und Plattenlegerei; Ofensetzer	10	51	2 059	219	1 317	47 824
4	<u>Handel</u>	60	164	6 888	877	3 408	177 431
40/41	Großhandel	4	18	1 063	47	442	38 384
42	Handelsvermittlung	2	.	.	44	108	2 933
43	Einzelhandel	54	142	5 750	786	2 858	136 114
432	Eh.m. Bekleidung, Wäsche, Ausstattungs- und Sport- artikeln, sowie mit Schuhen	25	42	1 204	266	646	24 625
433	Eh.m. Eisen- und Metallwaren; Hausrat und Wohnbedarf aus Kunststoffen, Glas, Feinkeramik und Holz	2	.	.	76	257	13 017
434	Eh.m. elektrotechnischen, feinmechanischen und op- tischen Erzeugnissen; Schmuck-, Leder-, Galanterie- und Spielwaren; Musikinstrumenten	9	38	1 521	202	904	39 020
438	Eh.m. Fahrzeugen, Maschinen und Büroeinrichtungen	7	24	828	65	444	24 270
7	<u>Dienstleistungen, soweit von Unternehmen und Freien Berufen erbracht</u>	54	193	3 159	1 603	7 238	96 277
700	Gaststätten- und Beherbergungsgewerbe	4	12	402	64	343	12 391
701	Wäscherei und Reinigung; Schornsteinfegergewerbe	6	12	291	246	1 832	26 298
702	Friseur- und sonstige Körperpflegegewerbe	38	135	1 357	1 158	4 619	47 661
718	Fotografisches Gewerbe und sonstige Dienstleistungen	6	34	1 109	112	389	9 006

1) Betriebe am 31.3.1968; einschl. Nebenbetriebe. - 2) Stand: 30.9.1967. - 3) Gesamtumsatz im Kalenderjahr 1967.

9. Betriebe<sup>1)</sup>, Beschäftigte<sup>2)</sup> und Umsatz<sup>3)</sup> in den Regierungs- und Verwaltungsbezirken nach Handwerksgruppen und ausgewählten Handwerkszweigen

Nr. der Systematik	Handwerksgruppe Ausgewählter Handwerkszweig	Darmstadt, Stadt			Frankfurt am Main, Stadt		
		Be- triebe	Beschäf- tigte	Umsatz	Be- triebe	Beschäf- tigte	Umsatz
		Anzahl		1000 DM	Anzahl		1000 DM
1	<u>Bau- und Ausbaugewerbe</u>	177	3 235	97 034	1 001	13 308	431 427
101	Maurer	29	1 071	32 367	125	2 071	79 830
102	Beton- und Stahlbetonbauer	10	356	14 565	43	1 941	52 103
105	Zimmerer	14	71	2 089	28	292	10 245
106	Dachdecker	13	94	4 429	84	700	31 468
107	Straßenbauer	3	53	1 550	23	1 465	64 913
109	Fliesen-, Platten- und Mosaikleger	10	215	7 503	37	647	25 581
110	Betonstein- und Terrazzohersteller	3	24	811	10	67	2 225
113	Steinmetzen und Steinbildhauer	8	49	2 366	34	184	7 044
114	Stukkateure	5	106	2 494	46	1 579	47 703
115	Maler und Lackierer	68	980	20 377	472	3 869	91 687
117	Schornsteinfeger	6	14	292	54	122	2 603
2	<u>Metallgewerbe</u>	291	3 593	198 683	1 575	15 336	600 345
201	Schmiede	4	8	217	12	30	1 162
202	Schlosser	32	225	7 557	174	1 147	40 723
204	Maschinenbauer (einschl. Mühlenbauer)	2	.	.	32	451	17 160
207	Mechaniker (Nähmasch., Zweirad- und Kältemechaniker)	24	40	1 327	58	229	7 166
208	Büromaschinenmechaniker	6	53	1 561	74	614	17 059
209	Kraftfahrzeugmechaniker	37	1 016	56 289	233	4 371	196 367
211	Landmaschinenmechaniker	2	.	.	7	133	11 711
214	Klempner	9	66	1 977	60	284	9 578
215	Gas- und Wasserinstallateure	28	644	24 502	140	1 441	55 928
216	Zentralheizungs- und Lüftungsbauer	12	328	13 707	73	1 483	57 802
218	Elektroinstallateure	42	370	9 663	220	2 097	69 656
219	Elektromechaniker	2	.	.	36	163	5 333
222	Radio- und Fernsehtechniker	24	184	4 486	90	518	14 476
223	Uhrmacher	22	293	66 582	121	305	12 744
232	Goldschmiede	8	21	837	44	144	18 907
3	<u>Holzwgewerbe</u>	79	383	13 743	363	1 975	79 911
301	Tischler	65	299	9 724	284	1 653	69 094
307	Wagner	-	-	-	4	14	251
308	Drechsler (einschl. Elfenbeinschnitzer)	1	.	.	4	5	58
4	<u>Bekleidungs-, Textil- und Ledergewerbe</u>	219	674	11 917	1 190	4 410	136 989
401	Herrenschneider	30	81	1 026	207	508	9 607
402	Damenschneider	60	179	2 026	278	777	10 338
410	Kürschner	11	62	2 039	106	666	39 573
413	Schuhmacher	52	101	1 491	235	1 050	29 094
414	Orthopädieschuhmacher	6	16	181	28	89	1 876
416	Sattler	10	22	457	37	144	5 403
417	Feintäschner	1	.	.	11	21	596
418	Raumausstatter	34	157	4 083	201	839	32 465
5	<u>Nahrungsmittelgewerbe</u>	194	1 169	61 503	718	4 880	478 401
501	Bäcker	79	537	16 795	242	1 743	65 912
502	Konditoren	17	124	3024	86	696	22 379
503	Fleischer	94	468	39 537	386	2 434	389 830
504	Müller	2	.	.	1	.	.
6	<u>Gewerbe für Gesundheits- und Körperpflege sowie chemische und Reinigungsgewerbe</u>	161	1 305	18 355	984	7 950	112 853
601	Augenoptiker	9	40	1 729	56	320	14 317
606	Zahntechniker	7	77	1 455	51	370	6 666
607	Friseure	111	699	8 818	719	3 446	46 409
610	Wäscher und Plätter	12	86	986	57	285	4 396
611	Gebäudereiniger	10	343	3 607	62	3 186	30 944
7	<u>Glas-, Papier-, keramische und sonstige Gewerbe</u>	60	488	16 158	323	1 658	63 898
701	Glaser	8	86	5 152	57	297	15 961
707	Fotografen	19	70	2 011	94	383	12 012
709-715	Graphische Gewerbe	8	100	2 377	69	437	14 975
1-7	<u>Handwerk insgesamt</u>	1 181	10 847	417 393	6 154	49 517	1903 824

1) Betriebe am 31.3.1968; einschl. Nebenbetriebe. - 2) Stand: 30.9.1967. - 3) Gesamtumsatz im Kalenderjahr 1967.

Noch: 9. Betriebe<sup>1)</sup>, Beschäftigte<sup>2)</sup> und Umsatz<sup>3)</sup> in den Re- und ausgewählten

Nr.der Systematik	Handwerksgruppe Ausgewählter Handwerkszweig	Gießen, Stadt			Hanau, Stadt		
		Be- triebe	Beschäf- tigte	Umsatz	Be- triebe	Beschäf- tigte	Umsatz
		Anzahl		1000 DM	Anzahl		1000 DM
1	<u>Bau- und Ausbaugewerbe</u>	96	2 687	99 737	76	1 567	44 314
101	Maurer	13	620	22 395	7	310	10 014
102	Beton- und Stahlbetonbauer	7	742	34 382	6	408	10 708
105	Zimmerer	2	.	.	2	.	.
106	Dachdecker	10	182	11 784	8	73	5 060
107	Straßenbauer	1	.	.	4	92	2 935
109	Fliesen-, Platten- und Mosaikleger	7	87	3 162	6	75	1 676
110	Betonstein- und Terrazzohersteller	1	.	.	.	.	.
113	Steinmetzen und Steinbildhauer	3	16	626	2	.	.
114	Stukkateure	2	.	.	1	.	.
115	Maler und Lackierer	34	588	11 998	31	548	11 806
117	Schornsteinfeger	7	20	352	4	8	195
2	<u>Metallgewerbe</u>	187	2 787	121 268	137	1 724	79 162
201	Schmiede	2	.	.	1	.	.
202	Schlosser	21	102	2 797	9	112	3 975
204	Maschinenbauer (einschl. Mühlenbauer)	2	.	.	2	.	.
207	Mechaniker (Nähmasch.-, Zweirad- und Kältemechaniker)	9	59	2 302	6	11	475
208	Büromaschinenmechaniker	8	85	1 980	2	.	.
209	Kraftfahrzeugmechaniker	34	1 116	61 180	20	439	26 474
211	Landmaschinenmechaniker	1	.	.	1	.	.
214	Klempner	2	.	.	4	.	.
215	Gas- und Wasserinstallateure	15	250	8 477	11	372	24 106
216	Zentralheizungs- und Lüftungsbauer	15	249	9 735	7	178	6 212
218	Elektroinstallateure	21	252	6 783	12	260	7 813
219	Elektromechaniker	.	.	.	1	.	.
222	Radio- und Fernsehtechniker	14	192	9 354	7	48	1 279
223	Uhrmacher	18	52	1 962	11	38	2 401
232	Goldschmiede	6	22	1 094	19	41	779
3	<u>Holzgewerbe</u>	42	242	9 137	21	120	4 292
301	Tischler	36	214	8 263	17	104	3 926
307	Wagner	1	.	.	.	.	.
308	Drechsler (einschl. Elfenbeinschnitzer)	.	.	.	.	.	.
4	<u>Bekleidungs-, Textil- und Ledergewerbe</u>	131	427	12 006	69	221	3 777
401	Herrenschneider	17	72	552	20	39	353
402	Damenschneider	28	70	324	13	54	255
410	Kürschner	6	33	1 154	6	25	557
413	Schuhmacher	34	53	872	14	28	452
414	Orthopädieschuhmacher	3	16	309	2	.	.
416	Sattler	10	32	1 019	1	.	.
417	Feintäschner	.	.	.	1	.	.
418	Raumausstatter	20	117	6 831	9	26	518
5	<u>Nahrungsmittelgewerbe</u>	79	822	42 906	74	426	21 870
501	Bäcker	36	297	8 912	31	163	5 965
502	Konditoren	6	115	2 750	12	95	2 307
503	Fleischer	35	403	31 213	31	168	13 598
504	Müller	1	.	.	.	.	.
6	<u>Gewerbe für Gesundheits- und Körperpflege sowie chemische und Reinigungsgewerbe</u>	96	787	13 241	66	664	8 564
601	Augenoptiker	5	28	1 183	3	17	585
606	Zahntechniker	5	29	636	4	21	523
607	Friseure	68	427	4 902	52	305	3 033
610	Wäscher und Plätter	6	21	211	3	6	63
611	Gebäudereiniger	3	21	365	2	.	.
7	<u>Glas-, Papier-, keramische und sonstige Gewerbe</u>	28	164	5 559	21	227	9 960
701	Glaser	7	22	458	6	131	5 933
707	Fotografen	8	46	700	5	29	1 286
709-715	Graphische Gewerbe	1	.	.	2	.	.
1-7	<u>Handwerk insgesamt</u>	659	7 916	303 854	464	4 949	171 939

1) Betriebe am 31.3.1968; einschl. Nebenbetriebe. - 2) Stand: 30.9.1967. - 3) Gesamtumsatz im Kalenderjahr 1967.

gierungs- und Verwaltungsbezirken  
Handwerkszweigen

Offenbach am Main, Stadt			Wiesbaden, Stadt			Alsfeld			Bergstraße			Nr. der Syste- matik
Be- triebe	Beschäf- tigte	Umsatz	Be- triebe	Beschäf- tigte	Umsatz	Be- triebe	Beschäf- tigte	Umsatz	Be- triebe	Beschäf- tigte	Umsatz	
Anzahl	1000 DM		Anzahl	1000 DM		Anzahl	1000 DM		Anzahl	1000 DM		
148	2 237	69 860	426	5 331	162 400	158	1 502	38 189	528	4 399	121 990	1
20	774	25 377	49	901	27 548	43	644	18 434	108	1 443	39 281	101
6	200	7 885	19	1 422	49 864	6	223	5 062	23	530	13 984	102
5	46	1 456	19	187	6 700	19	145	5 327	63	244	7 157	105
18	136	4 981	41	312	12 276	6	67	2 071	13	149	5 513	106
3	197	7 307	8	212	11 825	2	.	.	4	189	9 784	107
9	65	2 500	19	171	5 264	6	23	804	22	130	4 137	109
1	.	.	7	36	1 285	7	45	907	27	187	6 586	110
4	44	1 700	20	84	3 109	5	39	795	49	189	7 440	113
3	73	2 032	9	104	2 599	2	.	.	36	368	9 175	114
70	637	14 468	188	1 716	35 141	54	256	3 571	152	851	15 480	115
6	12	768	25	58	1 248	7	18	324	18	43	862	117
281	2 180	92 255	662	5 697	244 283	239	1 432	50 409	586	3 889	157 963	2
4	30	1 604	14	44	1 048	65	89	1 816	45	86	2 593	201
30	268	13 963	73	626	28 725	16	62	1 418	75	487	14 715	202
4	28	783	11	48	1 347	1	.	.	10	214	6 182	204
13	52	1 445	16	58	2 734	4	8	216	27	55	1 472	207
4	23	717	17	90	2 311	1	.	.	3	8	108	208
46	724	38 629	106	2 032	116 065	36	379	15 291	105	954	53 794	209
-	-	-	4	22	1 174	26	168	7 325	23	168	14 647	211
14	45	1 747	27	119	3 267	14	44	1 299	28	116	2 903	214
32	182	6 430	79	602	19 161	12	53	2 195	49	243	7 724	215
8	110	5 129	29	414	19 771	6	92	5 684	40	452	20 998	216
44	319	9 627	103	822	21 177	32	153	4 639	92	595	16 813	218
7	21	785	9	36	849	4	11	111	7	46	979	219
16	76	2 422	48	242	8 775	3	13	322	24	119	4 038	222
14	24	809	43	126	4 811	5	14	661	24	70	3 610	223
3	4	46	30	120	5 314	-	-	-	1	.	.	232
69	464	15 424	199	736	24 684	159	384	11 702	288	1 038	40 047	3
51	387	13 023	164	640	21 947	128	338	10 786	212	773	31 507	301
1	.	.	5	9	253	23	25	102	19	24	185	307
2	.	.	1	.	.	-	-	-	8	13	205	308
245	1 098	32 148	433	1 268	28 342	167	234	4 370	402	740	14 911	4
22	38	455	78	143	2 564	26	30	420	80	157	1 563	401
40	87	567	90	199	2 009	51	57	213	69	106	947	402
29	162	7 891	28	157	5 750	2	.	.	3	7	255	410
38	70	1 158	100	163	2 268	63	78	1 357	132	170	2 818	413
4	23	517	12	31	549	3	7	125	6	16	319	414
5	16	720	22	47	1 596	7	18	702	21	48	1 527	416
71	555	16 866	2	.	.	-	-	-	-	-	-	417
25	98	2 690	66	323	7 605	11	33	1 216	59	154	5 001	418
158	847	39 157	329	2 101	121 514	130	539	25 283	490	2 003	105 855	5
68	387	12 481	144	707	23 236	46	210	6 855	235	891	33 811	501
8	52	1 364	40	445	13 341	1	.	.	18	96	2 809	502
81	403	25 266	144	948	84 937	48	269	17 258	215	960	63 178	503
-	-	-	1	.	.	35	51	885	20	41	4 933	504
156	1 297	14 323	378	3 957	46 159	52	234	2 666	267	978	11 353	6
8	31	1 499	16	107	4 552	1	.	.	8	25	773	601
5	31	693	16	114	1 930	1	.	.	5	10	179	606
117	552	6 434	282	1 432	18 215	48	162	1 576	228	752	7 225	607
13	93	1 229	24	325	4 762	1	.	.	16	134	1 697	610
7	565	3 969	21	1 836	13 347	-	-	-	1	.	.	611
45	245	7 068	108	647	17 359	10	.	.	56	233	5 923	7
8	40	1 765	14	61	2 356	-	-	-	9	22	507	701
13	49	1 360	36	257	5 023	5	.	.	22	60	1 577	707
6	39	972	20	154	4 357	-	-	-	8	42	1 058	709-715
1 102	8 368	270 235	2 535	19 737	644 741	915	4 369	133 978	2 617	13 280	458 042	1-7

Noch: 9. Betriebe<sup>1)</sup>, Beschäftigte<sup>2)</sup> und Umsatz<sup>3)</sup> in den Re- und ausgewählten

Nr. der Systematik	Handwerksgruppe Ausgewählter Handwerkszweig	Biedenkopf			Büdingen		
		Be- triebe	Beschäf- tigte	Umsatz	Be- triebe	Beschäf- tigte	Umsatz
		Anzahl		1000 DM	Anzahl		1000 DM
1	<u>Bau- und Ausbaugewerbe</u>	239	2 868	119 074	252	2 757	85 682
101	Maurer	39	492	11 199	50	981	30 441
102	Beton- und Stahlbetonbauer	14	1 436	77 092	6	667	27 129
105	Zimmerer	17	152	5 668	31	129	3 338
106	Dachdecker	29	88	2 865	16	78	3 778
107	Straßenbauer	7	230	10 263	1	.	.
109	Fliesen-, Platten- und Mosaikleger	15	43	1 531	10	73	1 998
110	Betonstein- und Terrazzohersteller	9	34	1 641	5	35	1 713
113	Steinmetzen und Steinbildhauer	14	91	3 089	7	38	1 100
114	Stukkateure	7	54	1 156	8	78	2 297
115	Maler und Lackierer	79	225	4 003	103	628	12 171
117	Schornsteinfeger	7	15	350	9	18	439
2	<u>Metallgewerbe</u>	234	1 241	51 463	308	1 872	63 873
201	Schmiede	34	68	2 054	52	75	1 472
202	Schlosser	28	203	8 441	37	324	11 413
204	Maschinenbauer (einschl. Mühlenbauer)	2	.	.	7	60	1 675
207	Mechaniker (Nähmasch.-, Zweirad- und Kältemechaniker)	5	10	172	6	20	712
208	Büromaschinenmechaniker	-	-	-	5	21	557
209	Kraftfahrzeugmechaniker	37	393	19 550	39	463	19 159
211	Landmaschinenmechaniker	7	45	4 078	22	121	4 506
214	Klempner	17	52	1 630	21	44	1 415
215	Gas- und Wasserinstallateure	21	109	3 155	15	95	2 976
216	Zentralheizungs- und Lüftungsbauer	9	59	2 909	5	183	5 919
218	Elektroinstallateure	43	170	4 959	53	299	9 321
219	Elektromechaniker	-	-	-	3	9	149
222	Radio- und Fernsehtechniker	7	34	1 257	11	48	1 540
223	Uhrmacher	14	31	1 080	20	52	2 028
232	Goldschmiede	1	.	.	-	-	-
3	<u>Holzgewerbe</u>	157	477	15 563	154	456	15 829
301	Tischler	132	436	14 649	122	391	13 222
307	Wagner	14	17	89	20	24	73
308	Drechsler (einschl. Elfenbeinschnitzer)	2	.	.	3	10	148
4	<u>Bekleidungs-, Textil- und Ledergewerbe</u>	182	305	6 187	190	328	8 502
401	Herrenschneider	32	47	832	36	54	962
402	Damenschneider	41	72	491	46	66	311
410	Kürschner	1	.	.	2	.	.
413	Schuhmacher	62	85	1 704	76	134	4 714
414	Orthopädieschuhmacher	9	22	721	3	9	202
416	Sattler	11	14	218	10	13	390
417	Feintäschner	-	-	-	-	-	-
418	Raumausstatter	20	50	2 053	12	35	1 446
5	<u>Nahrungsmittelgewerbe</u>	151	653	33 024	209	860	42 488
501	Bäcker	60	274	9 677	80	344	11 876
502	Konditoren	2	.	.	2	.	.
503	Fleischer	64	316	19 746	107	466	27 395
504	Müller	25	54	3 475	20	36	2 932
6	<u>Gewerbe für Gesundheits- und Körperpflege sowie chemische und Reinigungsgewerbe</u>	62	237	3 236	100	317	3 561
601	Augenoptiker	2	.	.	2	.	.
606	Zahntechniker	2	.	.	2	.	.
607	Friseure	55	188	2 041	92	284	2 995
610	Wäscher und Plätter	-	-	-	3	18	193
611	Gebäudereiniger	1	.	.	1	.	.
7	<u>Glas-, Papier-, keramische und sonstige Gewerbe</u>	18	37	1 064	21	97	4 026
701	Glaser	1	.	.	3	10	272
707	Fotografen	10	20	408	7	16	486
709-715	Graphische Gewerbe	2	.	.	3	38	1 185
1-7	<u>Handwerk insgesamt</u>	1 043	5 818	229 611	1 234	6 687	223 961

1) Betriebe am 31.3.1968; einschl. Nebenbetriebe. - 2) Stand: 30.9.1967. - 3) Gesamtumsatz im Kalenderjahr 1967.

gierungs- und Verwaltungsbezirken nach Handwersgruppen  
Handwerkszweigen

Darmstadt			Dieburg			Dillkreis			Erbach			Nr. der Syste- matik
Be- triebe	Beschäf- tigte	Umsatz	Be- triebe	Beschäf- tigte	Umsatz	Be- triebe	Beschäf- tigte	Umsatz	Be- triebe	Beschäf- tigte	Umsatz	
Anzahl	1000 DM		Anzahl	1000 DM		Anzahl	1000 DM		Anzahl	1000 DM		
233	2 726	91 920	264	2 627	87 147	282	2 391	85 083	192	1 426	41 171	1
47	981	34 178	56	968	31 555	54	746	22 837	39	485	13 610	101
11	327	10 779	7	212	10 180	9	272	11 750	8	100	2 609	102
26	153	4 924	29	110	3 015	20	158	4 977	24	116	3 778	105
11	92	3 514	11	66	4 332	27	151	5 271	11	44	2 265	106
5	292	14 448	10	286	14 222	5	386	23 362	5	118	5 152	107
12	49	1 379	12	89	2 663	12	23	810	9	53	2 122	109
2	.	.	3	10	390	6	26	692	4	20	668	110
16	84	3 730	11	65	2 725	18	219	7 101	8	22	657	113
13	144	3 170	23	185	3 846	6	48	953	2	.	.	114
68	464	9 159	81	548	11 716	109	311	5 810	74	441	9 293	115
8	23	395	11	28	603	10	26	486	6	14	328	117
310	2 179	73 774	338	2 042	81 129	288	1 946	75 613	257	1 611	55 152	2
20	48	1 354	31	45	674	21	32	583	41	65	1 485	201
49	164	4 814	53	252	8 572	43	290	8 980	34	173	4 885	202
7	29	1 116	6	149	4 155	2	.	.	7	27	483	204
16	39	1 141	15	48	1 221	5	26	519	10	16	510	207
3	11	438	2	.	.	3	8	282	1	.	.	208
46	302	11 911	48	457	27 319	27	533	26 703	34	362	15 966	209
8	48	4 885	12	84	5 605	6	20	2 479	12	43	2 050	211
27	145	4 253	18	52	1 859	18	71	2 123	13	54	1 781	214
15	94	3 465	19	117	3 649	33	112	3 614	16	62	1 906	215
20	657	23 316	11	96	4 728	8	126	5 776	12	128	6 365	216
49	233	7 013	48	304	9 757	55	231	6 245	34	236	8 044	218
5	31	528	3	11	376	5	49	1 281	3	10	303	219
7	24	864	13	64	2 135	11	74	5 056	7	30	1 118	222
9	20	605	14	27	1 285	19	62	2 734	18	34	1 107	223
1	.	.	1	.	.	-	-	-	-	-	-	232
116	391	13 153	156	607	23 191	156	550	18 838	220	770	21 859	3
93	333	11 891	119	354	12 708	135	464	16 736	118	380	12 002	301
7	7	44	7	13	361	8	12	134	20	30	284	307
4	7	64	20	193	7 872	1	.	.	69	297	7 058	308
183	314	5 512	289	1 494	44 073	170	416	10 591	230	468	11 161	4
21	33	552	50	96	1 584	27	38	522	47	91	2 297	401
44	71	250	48	237	2 264	22	37	229	48	64	272	402
1	.	.	2	.	.	1	.	.	1	.	.	410
66	82	1 061	80	108	2 117	70	130	3 484	83	140	2 698	413
5	8	129	4	11	147	2	.	.	3	10	313	414
7	13	128	12	71	2 370	7	13	484	9	19	649	416
-	-	-	36	563	17 345	1	.	.	1	.	.	417
29	83	2 976	37	214	13 337	32	173	5 223	26	94	3 977	418
235	1 366	87 614	291	1 127	56 510	210	981	47 872	239	889	37 717	5
108	803	44 348	125	465	14 851	96	421	15 925	113	393	12 026	501
3	32	1 029	4	24	855	7	53	1 833	12	68	1 681	502
115	482	32 621	147	575	36 794	92	479	28 162	89	352	19 762	503
9	49	9 616	9	15	1 163	15	28	1 952	21	46	2 435	504
127	513	5 690	137	525	6 483	106	517	6 781	96	319	3 683	6
4	8	307	2	.	.	3	9	408	1	.	.	601
3	21	303	1	.	.	3	15	357	1	.	.	606
109	344	3 290	121	374	3 614	92	327	3 448	89	276	2 726	607
10	111	1 567	7	57	865	2	.	.	2	.	.	610
1	.	.	1	.	.	2	.	.	-	-	-	611
26	71	2 131	36	200	6 080	22	279	17 806	30	158	7 202	7
2	.	.	6	103	3 241	2	.	.	7	43	1 688	701
13	32	1 264	12	32	831	9	30	519	11	30	805	707
2	.	.	4	17	299	3	20	572	3	21	487	709-715
1 230	7 560	279 794	1 511	8 622	304 613	1 234	7 080	262 584	1 264	5 641	177 945	1-7



Noch: 9. Betriebe<sup>1)</sup>, Beschäftigte<sup>2)</sup> und Umsatz<sup>3)</sup> in den Re- und ausgewählten

Nr. der Systematik	Handwerksgruppe Ausgewählter Handwerkszweig	Friedberg			Gelnhausen		
		Be- triebe	Beschäf- tigte	Umsatz	Be- triebe	Beschäf- tigte	Umsatz
		Anzahl		1000 DM	Anzahl		1000 DM
1	<u>Bau- und Ausbaugewerbe</u>	402	4 193	129 553	249	2 313	73 291
101	Maurer	65	1 032	33 922	38	391	10 723
102	Beton- und Stahlbetonbauer	15	874	29 606	17	693	25 400
105	Zimmerer	39	211	6 198	25	153	6 598
106	Dachdecker	23	148	7 311	9	64	3 159
107	Straßenbauer	9	373	14 746	3	122	6 256
109	Fliesen-, Platten- und Mosaikleger	19	135	4 224	18	85	3 967
110	Betonstein- und Terrazzohersteller	8	37	895	14	65	1 898
113	Steinmetzen und Steinbildhauer	19	114	9 035	9	36	1 372
114	Stukkateure	18	183	3 658	7	61	1 086
115	Maler und Lackierer	164	1 030	18 662	95	571	10 378
117	Schornsteinfeger	18	44	827	9	24	490
2	<u>Metallgewerbe</u>	539	3 045	127 200	305	1 523	56 735
201	Schmiede	57	96	2 075	47	72	1 064
202	Schlosser	62	288	8 658	38	178	5 601
204	Maschinenbauer (einschl. Mühlenbauer)	2	.	.	1	.	.
207	Mechaniker (Nähmasch.-, Zweirad- und Kältemechaniker)	19	40	872	12	23	661
208	Büromaschinenmechaniker	5	11	244	2	.	.
209	Kraftfahrzeugmechaniker	90	1 013	59 306	47	461	19 056
211	Landmaschinenmechaniker	20	201	10 084	6	39	4 179
214	Klempner	32	89	2 838	19	82	2 398
215	Gas- und Wasserinstallateure	41	233	8 538	23	115	4 745
216	Zentralheizungs- und Lüftungsbauer	19	170	7 008	12	115	5 278
218	Elektroinstallateure	95	422	12 048	42	206	7 031
219	Elektromechaniker	5	15	461	3	8	317
222	Radio- und Fernsehtechniker	21	109	4 784	9	36	1 456
223	Uhrmacher	32	77	2 540	14	26	951
232	Goldschmiede	7	30	1 199	2	.	.
3	<u>Holzgewerbe</u>	191	816	30 687	164	583	20 893
301	Tischler	170	715	26 030	131	511	19 247
307	Wagner	7	12	316	10	10	61
308	Drechsler (einschl. Elfenbeinschnitzer)	1	.	.	2	.	.
4	<u>Bekleidungs-, Textil- und Ledergewerbe</u>	328	606	11 305	190	372	8 313
401	Herrenschneider	54	149	2 787	47	83	2 168
402	Damenschneider	77	129	1 086	26	47	413
410	Kürschner	5	19	603	2	.	.
413	Schuhmacher	118	161	3 163	79	113	1 927
414	Orthopädieschuhmacher	5	14	213	3	7	92
416	Sattler	16	22	444	7	9	219
417	Feintäschner	.	.	.	2	.	.
418	Raumausstatter	38	77	2 511	20	89	2 992
5	<u>Nahrungsmittelgewerbe</u>	332	1 485	77 443	209	864	41 021
501	Bäcker	156	650	21 716	82	352	12 641
502	Konditoren	5	38	1 118	7	63	1 890
503	Fleischer	159	769	52 518	89	409	26 080
504	Müller	10	24	1 960	29	35	186
6	<u>Gewerbe für Gesundheits- und Körperpflege sowie chemische und Reinigungsgewerbe</u>	255	992	13 556	128	383	4 578
601	Augenoptiker	4	30	1 787	2	.	.
606	Zahntechniker	4	18	391	3	17	401
607	Friseure	220	687	7 164	111	312	3 101
610	Wäscher und Plätter	14	168	2 344	3	4	13
611	Gebäudereiniger	8	63	962	3	9	118
7	<u>Glas-, Papier-, keramische und sonstige Gewerbe</u>	42	1 204	88 869	22	84	3 515
701	Glaser	4	36	3 089	4	25	1 175
707	Fotografen	25	80	1 987	10	33	1 207
709-715	Graphische Gewerbe	4	21	602	1	.	.
1-7	<u>Handwerk insgesamt</u>	2 089	12 341	478 613	1 267	6 122	208 346

1) Betriebe am 31.3.1968; einschl. Nebenbetriebe. - 2) Stand: 30.9.1967. - 3) Gesamtumsatz im Kalenderjahr 1967.

gliederungs- und Verwaltungsbezirken nach Handwerksgruppen  
Handwerkszweigen

Gießen			Groß-Gerau			Hanau			Lauterbach			Nr. der Systematik
Be- triebe	Beschäft- igte	Umsatz	Be- triebe	Beschäft- igte	Umsatz	Be- triebe	Beschäft- igte	Umsatz	Be- triebe	Beschäft- igte	Umsatz	
Anzahl	1000 DM		Anzahl	1000 DM		Anzahl	1000 DM		Anzahl	1000 DM		
310	2 758	88 632	321	3 892	117 832	236	3 111	104 678	122	1 836	63 932	1
51	813	25 628	64	1 550	45 327	33	693	25 361	34	604	15 354	101
11	297	15 709	15	378	15 508	12	422	19 516	7	354	12 066	102
41	262	8 266	37	142	4 257	18	101	2 992	10	52	1 229	105
14	65	2 409	16	185	7 939	7	52	2 146	11	67	2 543	106
11	324	14 517	3	42	2 107	8	248	8 578	2	.	.	107
15	104	3 577	16	210	7 884	17	128	5 018	4	28	784	109
7	50	1 460	6	48	1 756	3	7	193	-	-	-	110
20	93	3 525	12	56	2 407	10	60	1 826	5	53	1 695	113
14	111	2 025	19	114	2 555	26	385	9 441	2	.	.	114
115	613	10 794	111	932	22 162	83	932	25 253	42	178	2 624	115
8	18	393	12	28	590	12	29	580	4	10	199	117
379	1 778	57 744	396	3 056	124 035	326	1 712	58 985	178	1 008	36 568	2
54	92	2 048	21	54	3 014	23	95	3 269	50	68	1 811	201
48	144	4 146	56	429	17 247	39	197	6 400	18	109	3 366	202
4	15	338	6	106	3 920	4	57	2 411	1	.	.	204
16	37	577	20	55	2 282	23	50	1 026	4	7	261	207
-	-	-	5	39	1 882	-	-	-	1	.	.	208
48	280	9 110	73	752	31 283	39	322	11 822	24	339	14 542	209
18	271	10 988	11	95	9 563	5	22	1 132	17	77	4 093	211
29	95	3 399	27	131	5 054	20	106	3 890	14	47	1 553	214
28	144	4 847	25	199	7 369	15	75	2 539	10	87	3 552	215
17	122	5 463	24	256	11 335	15	105	4 585	2	.	.	216
67	339	10 251	58	578	17 808	56	262	10 087	23	100	2 765	218
4	7	150	5	14	476	4	12	270	-	-	-	219
9	21	752	20	153	5 391	12	75	2 822	3	70	1 960	222
19	42	1 431	25	86	3 943	10	24	1 307	8	15	744	223
-	-	-	-	-	-	9	16	233	-	-	-	232
204	613	20 811	137	528	20 781	130	435	15 500	154	363	9 124	3
168	522	18 687	116	449	18 429	92	337	12 314	127	320	8 056	301
23	26	171	11	14	210	11	19	465	17	19	400	307
-	-	-	2	.	.	-	-	-	3	5	79	308
325	491	9 304	229	492	12 948	154	312	7 269	152	241	4 145	4
39	52	566	42	86	1 586	17	22	536	32	36	430	401
90	103	383	47	84	452	25	33	144	38	42	48	402
-	-	-	5	25	892	6	14	144	1	.	.	410
119	163	3 623	62	99	2 140	58	88	1 628	49	73	1 450	413
8	19	306	8	23	658	2	.	.	2	.	.	414
14	18	248	10	18	663	5	20	696	9	13	135	416
2	.	.	2	.	.	6	47	1 049	-	-	-	417
40	98	3 294	34	93	4 690	29	77	2 744	13	55	1 783	418
242	964	47 312	294	1 485	80 827	207	927	53 310	133	602	39 994	5
95	374	13 477	143	706	29 481	97	375	13 865	43	165	6 240	501
4	13	310	7	81	2 047	4	13	291	5	23	533	502
107	512	30 340	137	676	46 552	100	533	38 752	55	352	28 268	503
34	63	3 177	6	19	2 715	4	4	322	30	62	4 953	504
133	423	4 673	203	1 177	14 314	115	470	12 662	46	168	1 824	6
1	.	.	4	10	691	3	9	299	2	.	.	601
-	-	-	7	32	708	2	.	.	1	.	.	606
125	336	3 384	170	706	8 385	91	312	9 595	41	141	1 293	607
6	81	1 039	13	61	702	11	88	1 500	1	.	.	610
-	-	-	5	324	3 043	2	.	.	-	-	-	611
37	161	4 372	37	156	4 561	26	87	3 266	12	67	1 837	7
12	30	751	2	.	.	6	16	436	4	16	479	701
13	24	511	14	50	1 310	8	17	398	3	17	442	707
2	.	.	6	30	669	3	23	1 101	2	.	.	709-715
1 630	7 188	232 848	1 617	10 786	375 298	1 194	7 054	255 670	797	4 285	157 424	1-7

Noch: 9. Betriebe<sup>1)</sup>, Beschäftigte<sup>2)</sup> und Umsatz<sup>3)</sup> in den Re- und ausgewählten

Nr. der Systematik	Handwerksgruppe Ausgewählter Handwerkszweig	Limburg			Main-Taunus-Kreis		
		Be- triebe	Beschäf- tigte	Umsatz	Be- triebe	Beschäf- tigte	Umsatz
		Anzahl		1000 DM	Anzahl		1000 DM
1	<u>Bau- und Ausbaugewerbe</u>	251	2 628	74 537	302	2 543	82 577
101	Maurer	33	734	21 523	59	1 028	35 403
102	Beton- und Stahlbetonbauer	8	376	11 679	8	138	4 616
105	Zimmerer	25	141	4 999	33	164	5 420
106	Dachdecker	22	160	5 428	24	134	6 439
107	Straßenbauer	4	84	2 658	9	176	6 062
109	Fliesen-, Platten- und Mosaikleger	17	176	5 757	21	93	3 271
110	Betonstein- und Terrazzohersteller	2	.	.	3	5	101
113	Steinmetzen und Steinbildhauer	10	55	1 687	13	41	1 599
114	Stukkateure	21	368	9 459	12	144	3 768
115	Maler und Lackierer	91	402	7 396	97	472	8 931
117	Schornsteinfeger	8	19	424	16	38	797
2	<u>Metallgewerbe</u>	270	1 970	77 575	366	2 321	100 230
201	Schmiede	28	97	3 046	21	46	1 215
202	Schlosser	36	163	4 933	59	223	7 757
204	Maschinenbauer (einschl. Mühlenbauer)	6	51	1 144	9	177	5 061
207	Mechaniker (Nähmasch., Zweirad- und Kältemechaniker)	5	12	494	14	37	1 052
208	Büromaschinenmechaniker	1	.	.	1	.	.
209	Kraftfahrzeugmechaniker	42	645	33 830	63	643	35 627
211	Landmaschinenmechaniker	6	128	10 795	6	27	2 129
214	Klempner	15	59	1 772	24	115	4 784
215	Gas- und Wasserinstallateure	20	68	2 012	34	233	11 431
216	Zentralheizungs- und Lüftungsbauer	16	191	6 647	22	164	9 020
218	Elektroinstallateure	38	209	4 650	50	317	10 030
219	Elektromechaniker	5	28	523	7	40	1 142
222	Radio- und Fernsehtechniker	13	107	1 549	11	49	3 183
223	Uhrmacher	19	54	2 311	20	34	1 424
232	Goldschmiede	1	.	.	1	.	.
3	<u>Holzgewerbe</u>	144	516	17 949	216	848	33 242
301	Tischler	124	452	15 191	186	739	29 069
307	Wagner	11	14	99	6	12	235
308	Drechsler (einschl. Elfenbeinschnitzer)	1	.	.	-	-	-
4	<u>Bekleidungs-, Textil- und Ledergerber</u>	205	455	11 290	209	464	12 495
401	Herrenschneider	36	60	747	35	59	844
402	Damenschneider	29	56	317	35	79	462
410	Kürschner	3	23	957	-	-	-
413	Schuhmacher	68	109	3 040	67	104	2 079
414	Orthopädieschuhmacher	6	12	425	3	7	212
416	Sattler	12	19	439	5	23	1 474
417	Feintäschner	-	-	-	-	-	-
418	Raumausstatter	34	120	3 856	53	154	6 316
5	<u>Nahrungsmittelgewerbe</u>	232	948	45 820	247	1 183	69 056
501	Bäcker	123	483	14 433	115	479	19 311
502	Konditoren	7	39	852	13	61	2 176
503	Fleischer	91	384	24 458	110	619	45 994
504	Müller	9	35	5 753	6	20	1 537
6	<u>Gewerbe für Gesundheits- und Körperpflege sowie chemische und Reinigungsgewerbe</u>	116	536	5 895	173	829	12 804
601	Augenoptiker	1	.	.	4	10	538
606	Zahntechniker	3	6	176	1	.	.
607	Friseure	103	360	3 435	146	531	7 209
610	Wäscher und Plätter	1	.	.	15	181	2 992
611	Gebäudereiniger	1	.	.	2	.	.
7	<u>Glas-, Papier-, keramische und sonstige Gewerbe</u>	32	136	4 286	46	224	10 081
701	Glaser	4	13	364	6	71	6 098
707	Fotografen	12	59	1 419	13	43	1 394
709-715	Graphische Gewerbe	4	26	643	10	55	1 492
1-7	<u>Handwerk insgesamt</u>	1 250	7 189	237 352	1 559	8 412	320 485

1) Betriebe am 31.3.1968; einschl. Nebenbetriebe. - 2) Stand: 30.9.1967. - 3) Gesamtumsatz im Kalenderjahr 1967.

gierungs- und Verwaltungsbezirken nach Handwerksgruppen  
Handwerkszweigen

Oberlahnkreis			Obertaunuskreis			Offenbach			Rheingaukreis			Nr. der Systematik
Be- triebe	Beschäf- tigte	Umsatz	Be- triebe	Beschäf- tigte	Umsatz	Be- triebe	Beschäf- tigte	Umsatz	Be- triebe	Beschäf- tigte	Umsatz	
Anzahl	1000 DM		Anzahl	1000 DM		Anzahl	1000 DM		Anzahl	1000 DM		
205	2 011	73 380	236	2 520	86 977	476	5 031	197 174	153	1 112	30 608	1
30	516	14 633	44	953	31 523	80	1 618	70 099	28	354	10 191	101
13	434	16 517	10	414	20 979	15	400	14 675	8	207	7 119	102
19	125	3 574	8	54	1 839	40	213	7 536	11	34	1 084	105
20	80	3 458	20	155	6 958	23	150	8 496	20	78	2 988	106
8	360	20 485	4	30	580	7	153	9 646	2	.	.	107
10	44	2 362	18	87	4 200	46	581	25 071	10	41	1 062	109
6	93	4 197	-	-	-	14	140	5 498	-	-	-	110
14	65	2 522	8	15	616	27	100	4 070	7	22	758	113
7	49	948	11	246	6 459	27	297	7 364	5	38	855	114
69	211	3 899	95	469	10 509	166	1 039	23 574	53	263	5 175	115
7	21	343	12	25	516	18	44	950	7	17	311	117
205	1 068	40 266	271	2 294	92 783	561	3 903	181 139	169	884	30 520	2
34	54	811	13	27	555	10	19	644	15	29	681	201
28	93	2 706	39	228	7 476	87	430	16 377	25	195	6 225	202
4	110	2 987	11	234	7 104	8	56	1 901	1	.	.	204
4	4	40	10	22	607	40	106	4 980	7	16	508	207
1	.	.	2	.	.	7	21	975	2	.	.	208
25	272	14 407	45	663	36 764	76	1 012	68 101	27	186	6 161	209
4	24	1 475	2	.	.	1	.	.	3	10	885	211
18	51	2 379	21	170	7 319	30	119	4 821	13	31	1 141	214
5	17	522	14	126	4 702	36	268	10 558	11	33	1 485	215
16	144	5 926	10	173	8 030	30	304	20 550	10	192	7 358	216
41	156	4 591	38	308	8 511	77	509	19 837	25	104	2 948	218
5	19	580	5	28	615	12	66	1 975	6	18	565	219
6	38	1 302	15	51	1 946	22	140	5 953	7	26	975	222
7	14	554	15	56	2 540	28	65	3 437	14	32	1 358	223
-	-	-	4	12	643	10	21	568	1	.	.	232
116	370	13 088	102	445	14 236	178	829	33 103	69	180	6 917	3
97	279	9 882	82	335	11 551	146	650	26 053	60	167	6 448	301
9	9	21	2	.	-	3	3	13	2	.	.	307
1	.	.	-	-	-	7	26	623	1	.	.	308
136	235	5 815	183	450	13 061	493	2 363	65 198	109	418	19 140	4
20	25	321	33	48	496	56	94	1 932	16	24	526	401
19	35	334	33	67	2 489	71	134	1 145	17	20	95	402
1	.	.	9	31	1 002	18	89	2 377	-	-	-	410
64	105	2 342	44	87	2 651	95	121	1 743	45	60	860	413
2	.	.	3	7	270	9	28	551	1	.	.	414
8	12	316	3	4	267	9	23	464	4	5	58	416
-	-	-	3	23	279	142	1 518	43 412	-	-	-	417
16	30	1 140	40	150	4 972	68	257	11 659	21	294	17 296	418
173	643	30 849	155	819	45 392	354	2 018	114 595	157	620	29 972	5
86	279	8 341	69	373	13 513	159	770	30 192	66	241	8 106	501
3	23	817	15	89	2 977	17	99	2 593	8	36	829	502
69	299	17 933	69	346	28 146	173	1 137	80 902	55	264	19 349	503
14	40	3 740	1	.	.	4	11	903	-	-	-	504
80	214	2 171	147	674	11 263	276	1 797	22 683	88	363	4 143	6
2	.	.	7	35	2 030	9	31	1 800	2	.	.	601
-	-	-	8	28	524	13	78	1 569	-	-	-	606
75	201	1 637	107	448	5 822	218	844	9 569	72	255	2 528	607
1	.	.	15	64	796	24	143	1 745	5	14	150	610
-	-	-	6	72	1 240	5	672	6 984	4	63	795	611
12	54	1 076	32	98	2 792	78	486	19 272	24	73	2 406	7
-	-	-	4	17	563	8	23	763	10	26	1 002	701
8	19	305	12	36	823	18	137	3 958	8	26	848	707
1	.	.	4	17	540	15	141	7 723	2	.	.	709-715
927	4 595	166 645	1 126	7 300	266 504	2 416	16 427	633 164	769	3 650	123 706	1-7

Noch: 9. Betriebe<sup>1)</sup>, Beschäftigte<sup>2)</sup> und Umsatz<sup>3)</sup> in den Re- und ausgewählten

Nr. der Systematik	Handwerksgruppe Ausgewählter Handwerkszweig	Schlichtern			Untertaunuskreis		
		Be- triebe	Beschäf- tigte	Umsatz	Be- triebe	Beschäf- tigte	Umsatz
		Anzahl		1000 DM	Anzahl		1000 DM
1	<u>Bau- und Ausbaugewerbe</u>	141	1 268	34 515	171	1 587	50 584
101	Maurer	27	350	8 572	31	443	13 608
102	Beton- und Stahlbetonbauer	9	331	11 072	11	330	14 367
105	Zimmerer	18	144	4 522	20	84	2 769
106	Dachdecker	5	44	1 993	7	53	2 591
107	Straßenbauer	1	.	.	7	132	6 210
109	Fliesen-, Platten- und Mosaikleger	7	40	1 318	8	28	979
110	Betonstein- und Terrazzohersteller	1	.	.	5	33	848
113	Steinmetzen und Steinbildhauer	6	24	772	5	20	472
114	Stukkateure	3	33	675	7	77	1 592
115	Maler und Lackierer	60	281	5 247	63	367	6 782
117	Schornsteinfeger	4	11	206	6	17	275
2	<u>Metallgewerbe</u>	150	643	23 399	215	1 321	49 266
201	Schmiede	39	57	603	34	47	864
202	Schlosser	10	48	1 162	27	167	4 992
204	Maschinenbauer (einschl. Mühlenbauer)	3	3	26	1	.	.
207	Mechaniker (Nähmasch.-, Zweirad- und Kältemechaniker)	4	6	86	2	.	.
208	Büromaschinenmechaniker	1	.	.	3	11	146
209	Kraftfahrzeugmechaniker	18	222	11 181	36	294	16 791
211	Landmaschinenmechaniker	6	20	1 320	10	52	4 097
214	Klempner	7	12	486	5	21	719
215	Gas- und Wasserinstallateure	16	66	1 997	22	102	4 013
216	Zentralheizungs- und Lüftungsbauer	4	.	.	10	79	3 264
218	Elektroinstallateure	16	56	1 663	35	250	6 389
219	Elektromechaniker	2	.	.	2	.	.
222	Radio- und Fernsehtechniker	3	25	954	8	17	395
223	Uhrmacher	11	27	1 025	5	15	653
232	Goldschmiede	1	.	.	1	.	.
3	<u>Holzgewerbe</u>	110	414	15 214	111	318	10 672
301	Tischler	95	381	14 597	90	281	9 515
307	Wagner	6	10	102	11	23	756
308	Drechsler (einschl. Elfenbeinschnitzer)	2	.	.	4	4	43
4	<u>Bekleidungs-, Textil- und Ledergewerbe</u>	113	305	12 667	98	154	2 982
401	Herrenschneider	27	42	587	13	16	101
402	Damenschneider	19	24	113	21	24	187
410	Kürschner	1	.	.	2	.	.
413	Schuhmacher	47	68	1 160	44	56	784
414	Orthopädieschuhmacher	-	-	-	1	.	.
416	Sattler	4	7	189	1	.	.
417	Feintäschner	-	-	-	-	-	-
418	Raumausstatter	11	140	10 153	14	31	1 304
5	<u>Nahrungsmittelgewerbe</u>	101	402	18 122	127	628	33 680
501	Bäcker	34	158	5 707	67	348	13 280
502	Konditoren	2	.	.	6	29	829
503	Fleischer	42	208	11 771	48	233	17 644
504	Müller	23	31	480	4	13	1 878
6	<u>Gewerbe für Gesundheits- und Körperpflege sowie chemische und Reinigungsgewerbe</u>	49	181	2 330	74	371	5 273
601	Augenoptiker	1	.	.	1	.	.
606	Zahntechniker	-	-	-	1	.	.
607	Friseure	45	144	1 199	61	216	2 329
610	Wäscher und Plätter	2	.	.	7	121	2 063
611	Gebäudereiniger	-	-	-	1	.	.
7	<u>Glas-, Papier-, keramische und sonstige Gewerbe</u>	14	40	1 690	20	70	2 093
701	Glaser	3	9	264	3	14	967
707	Fotografen	4	15	599	6	21	422
709-715	Graphische Gewerbe	-	-	-	3	6	101
1-7	<u>Handwerk insgesamt</u>	678	3 253	107 937	816	4 449	154 550

1) Betriebe am 31.3.1968; einschl. Nebenbetriebe. - 2) Stand: 30.9.1967. - 3) Gesamtumsatz im Kalenderjahr 1967.

gliederungs- und Verwaltungsbezirken nach Handwerksgruppen  
Handwerkszweigen

Usingen			Wetzlar			Reg.-Bez. Darmstadt			Fulda, Stadt			Nr. der Systematik
Be- triebe	Beschäftigte	Umsatz	Be- triebe	Beschäftigte	Umsatz	Be- triebe	Beschäftigte	Umsatz	Be- triebe	Beschäftigte	Umsatz	
Anzahl	1000 DM		Anzahl	1000 DM		Anzahl	1000 DM		Anzahl	1000 DM		
134	819	22 017	420	3 792	127 223	8 201	90 475	2932 533	83	1 857	57 014	1
17	139	4 027	73	1 153	38 277	1 386	24 858	803 236	11	651	22 457	101
5	111	3 120	19	931	32 371	358	15 526	582 411	4	316	9 679	102
17	177	5 199	37	144	5 187	697	4 038	131 625	2	.	.	105
11	46	1 883	18	145	4 769	548	3 858	170 118	4	.	.	106
1	.	.	8	271	12 077	168	6 444	300 115	3	288	9 455	107
8	25	687	42	191	12 966	462	3 739	144 256	7	85	3 701	109
3	18	541	12	119	5 034	169	1 174	41 313	-	-	-	110
3	.	.	13	51	2 155	380	1 949	76 696	4	59	2 225	113
6	19	369	4	17	288	352	5 149	133 521	3	133	2 344	114
54	228	4 566	177	726	13 153	3 118	20 776	435 783	32	201	3 031	115
6	15	298	14	34	689	339	813	17 133	6	15	279	117
131	833	27 081	470	2 657	91 264	10 624	77 545	3120 150	132	1 985	94 298	2
19	23	363	37	54	1 073	848	1 556	39 361	3	.	.	201
22	61	1 493	53	249	7 723	1 321	7 637	267 241	12	120	3 252	202
2	.	.	4	27	404	162	1 942	60 625	2	.	.	204
3	.	.	19	45	1 097	416	1 143	36 329	4	4	72	207
-	-	-	2	.	.	162	1 074	31 040	4	42	1 282	208
23	126	5 798	51	620	25 327	1 575	21 391	1083 808	22	875	62 712	209
5	18	646	16	83	3 937	267	1 964	125 250	-	-	-	211
5	23	723	22	95	3 340	573	2 372	81 477	9	65	2 106	214
7	17	815	46	213	7 644	838	6 372	244 057	5	56	2 310	215
12	70	2 930	29	312	11 234	503	7 039	299 253	9	175	7 393	216
14	49	1 570	101	369	11 976	1 624	10 575	323 663	21	240	5 757	218
3	360	10 809	5	33	1 563	158	1 075	31 395	1	.	.	219
2	.	.	16	90	3 164	459	2 688	94 200	5	26	440	222
6	11	183	24	57	2 058	609	1 783	128 879	17	50	2 203	223
-	-	-	3	6	222	154	472	31 024	-	-	-	232
78	324	13 103	235	579	20 535	4 518	16 754	603 226	34	121	5 129	3
69	304	12 530	202	499	17 782	3 631	13 707	504 860	27	97	4 047	301
5	6	82	17	19	228	280	379	5 044	-	-	-	307
-	-	-	2	.	.	141	636	17 934	1	.	.	308
66	125	3 180	301	524	13 783	7 391	20 404	543 386	102	301	5 926	4
8	11	229	58	92	1 513	1 226	2 326	38 659	20	41	311	401
10	25	513	38	63	278	1 473	3 041	28 954	22	72	567	402
-	-	-	4	25	598	256	1 420	65 811	6	50	1 976	410
29	39	617	118	166	2 770	2 211	4 004	87 268	25	43	600	413
-	-	-	5	12	351	148	429	9 736	3	19	317	414
4	13	273	21	34	1 106	301	727	23 180	7	16	428	416
1	.	.	-	-	-	282	2 778	80 816	-	-	-	417
13	31	1 498	44	98	6 185	1 069	4 190	171 812	7	17	732	418
69	264	20 512	287	1 278	64 201	6 826	33 793	2013 820	81	527	28 872	5
30	111	4 248	108	475	17 691	2 936	13 974	514 912	39	202	6 271	501
4	19	562	8	50	1 044	333	2 513	73 104	5	84	2 310	502
30	127	15 556	144	670	38 900	3 126	16 261	1352 457	36	228	17 046	503
5	7	146	25	74	6 320	363	774	62 731	1	.	.	504
37	155	1 752	168	574	7 811	4 876	28 907	384 683	86	536	8 501	6
1	.	.	6	23	1 170	170	819	37 124	6	23	790	601
-	-	-	3	19	367	152	952	18 260	5	35	649	606
32	96	873	152	477	4 967	3 952	15 634	187 217	62	303	3 086	607
3	55	834	1	.	.	278	2 200	30 888	2	.	.	610
-	-	-	2	.	.	151	7 723	71 660	4	5	70	611
2	.	.	49	368	8 545	1 289	7 865	324 485	20	113	6 125	7
-	-	-	4	24	771	204	1 165	55 283	7	25	1 098	701
1	.	.	20	66	1 351	439	1 714	45 555	3	11	172	707
1	.	.	3	11	219	192	1 281	41 622	1	.	.	709-715
517	2 529	87 882	1 930	9 772	333 362	43 725	275 743	9922 283	538	5 440	205 865	1-7



Noch: 9. Betriebe<sup>1)</sup>, Beschäftigte<sup>2)</sup> und Umsatz<sup>3)</sup> in den Re- und ausgewählten

Nr.der Syste- matik	Handwerksgruppe Ausgewählter Handwerkszweig	Kassel, Stadt			Marburg a.d.Lahn, Stadt		
		Be- triebe	Beschäf- tigte	Umsatz	Be- triebe	Beschäf- tigte	Umsatz
		Anzahl		1000 DM	Anzahl		1000 DM
1	<u>Bau- und Ausbaugewerbe</u>	316	4 572	143 300	63	1 410	40 934
101	Maurer	52	1 165	39 984	6	230	7 016
102	Beton- und Stahlbetonbauer	17	612	21 015	5	294	8 647
105	Zimmerer	15	176	6 061	3	.	.
106	Dachdecker	27	277	10 296	6	91	2 834
107	Straßenbauer	8	273	6 493	3	298	13 774
109	Fliesen-, Platten- und Mosaikleger	14	384	18 873	-	-	-
110	Betonstein- und Terrazzohersteller	3	38	671	-	-	-
113	Steinmetzen und Steinbildhauer	8	31	926	2	.	.
114	Stukkateure	13	380	10 498	-	-	-
115	Maler und Lackierer	121	1 060	22 010	29	428	7 061
117	Schornsteinfeger	20	47	934	6	15	299
2	<u>Metallgewerbe</u>	430	6 227	228 917	109	1 569	69 116
201	Schmiede	10	36	897	1	.	.
202	Schlosser	52	490	14 702	9	66	1 699
204	Maschinenbauer (einschl. Mühlenbauer)	8	102	3 000	3	35	1 277
207	Mechaniker (Nähmasch.-, Zweirad- und Kältemechaniker)	19	78	4 486	5	11	482
208	Büromaschinenmechaniker	16	192	8 369	4	24	1 009
209	Kraftfahrzeugmechaniker	64	1 820	89 578	22	661	39 350
211	Landmaschinenmechaniker	3	.	.	-	-	-
214	Klempner	28	258	7 603	7	29	795
215	Gas- und Wasserinstallateure	23	407	10 821	8	177	6 433
216	Zentralheizungs- und Lüftungsbauer	12	386	16 952	3	29	1 327
218	Elektroinstallateure	53	772	18 200	8	133	5 472
219	Elektromechaniker	4	29	718	1	.	.
222	Radio- und Fernsehtechniker	40	440	13 153	12	125	5 042
223	Uhrmacher	40	108	5 284	11	37	1 729
232	Goldschmiede	17	47	2 062	4	37	782
3	<u>Holzgewerbe</u>	121	621	19 796	32	219	6 942
301	Tischler	101	530	16 229	28	195	6 076
307	Wagner	4	4	22	-	-	-
308	Drechsler (einschl. Elfenbeinschnitzer)	2	.	.	1	.	.
4	<u>Bekleidungs-, Textil- und Ledergewerbe</u>	292	806	21 162	82	226	4 552
401	Herrenschneider	51	107	3 113	15	35	471
402	Damenschneider	59	154	1 725	16	46	162
410	Kürschner	13	73	3 042	5	28	1 013
413	Schuhmacher	84	179	4 590	24	41	1 212
414	Orthopädieschuhmacher	8	38	953	3	12	157
416	Sattler	10	29	605	4	14	381
417	Feintäschner	2	.	.	-	-	-
418	Raumausstatter	37	124	5 445	10	37	924
5	<u>Nahrungsmittelgewerbe</u>	265	1 744	118 236	59	411	21 889
501	Bäcker	95	529	17 787	21	132	3 495
502	Konditoren	25	309	9 798	10	70	2 098
503	Fleischer	142	901	90 047	28	209	16 296
504	Müller	3	.	.	-	-	-
6	<u>Gewerbe für Gesundheits- und Körperpflege sowie chemische und Reinigungsgewerbe</u>	264	2 046	29 610	68	536	10 071
601	Augenoptiker	13	110	4 121	4	35	1 608
606	Zahntechniker	15	255	4 247	6	69	1 377
607	Friseure	199	1 068	12 687	45	234	3 365
610	Wäscher und Plätter	16	133	1 470	2	.	.
611	Gebäudereiniger	11	204	1 924	4	36	311
7	<u>Glas-, Papier-, keramische und sonstige Gewerbe</u>	67	496	22 292	22	128	2 450
701	Glaser	14	79	5 044	3	7	255
707	Fotografen	14	55	1 218	9	52	888
709-715	Graphische Gewerbe	2	.	.	-	-	-
1-7	<u>Handwerk insgesamt</u>	1 755	16 512	583 313	435	4 499	155 954

1) Betriebe am 31.3.1968; einschl. Nebenbetriebe. - 2) Stand: 30.9.1967. - 3) Gesamtumsatz im Kalenderjahr 1967.

gierungs- und Verwaltungsbezirken nach Handwerksgruppen  
Handwerkszweigen

Eschwege			Frankenberg			Fritzlar-Homberg			Fulda			Nr. der Syste- matik
Be- triebe	Beschäf- tigte	Umsatz	Be- triebe	Beschäf- tigte	Umsatz	Be- triebe	Beschäf- tigte	Umsatz	Be- triebe	Beschäf- tigte	Umsatz	
Anzahl	1000 DM		Anzahl	1000 DM		Anzahl	1000 DM		Anzahl	1000 DM		
172	2 116	52 955	191	1 603	37 317	225	2 558	72 081	277	2 728	73 314	1
29	556	11 959	48	867	18 616	44	1 105	30 867	45	894	22 627	101
9	347	10 970	7	196	5 279	10	443	12 524	13	497	16 254	102
18	146	3 444	23	133	3 847	20	127	3 182	31	193	5 708	105
6	56	2 007	20	76	2 133	13	65	2 582	13	84	4 189	106
4	283	8 090	2	.	.	6	196	8 477	-	-	-	107
5	55	1 806	1	.	.	6	51	2 766	13	53	1 502	109
2	.	.	3	9	218	2	.	.	3	43	703	110
4	24	630	2	.	.	9	34	941	22	108	4 002	113
2	.	.	1	.	.	2	.	.	21	384	8 540	114
81	437	8 351	77	231	3 960	102	448	8 280	103	409	7 843	115
8	21	386	6	13	253	9	19	439	9	18	448	117
203	1 130	46 540	178	704	22 955	245	1 560	58 372	284	1 108	39 708	2
34	45	671	48	76	2 422	62	124	2 428	67	105	1 902	201
20	79	1 897	11	35	597	15	69	1 776	25	65	1 894	202
2	.	.	2	.	.	2	.	.	7	20	666	204
7	11	189	1	.	.	5	6	233	5	6	66	207
1	.	.	2	.	.	1	.	.	-	-	-	208
31	362	20 078	28	223	8 957	46	627	22 153	32	278	9 460	209
8	61	4 820	17	70	2 198	16	186	13 887	17	90	7 466	211
21	75	2 539	8	24	758	14	61	1 933	20	60	1 600	214
14	125	4 726	12	36	1 077	12	48	995	24	101	4 052	215
4	45	1 935	6	27	1 539	6	115	6 027	7	92	4 341	216
26	169	4 331	29	163	4 135	34	232	6 102	47	201	5 806	218
1	.	.	1	.	.	4	13	113	5	17	513	219
10	69	1 999	2	.	.	10	34	1 210	5	14	507	222
9	25	1 102	8	20	600	11	24	1 116	13	26	625	223
2	.	.	1	.	.	-	-	-	1	.	.	232
132	341	9 866	152	417	10 902	178	453	12 633	249	925	27 146	3
106	296	8 973	124	350	9 208	140	389	11 791	198	656	20 083	301
14	15	120	18	37	555	31	43	389	15	25	360	307
2	.	.	1	.	.	1	.	.	11	39	621	308
155	294	4 956	137	236	4 613	188	312	6 575	243	336	5 745	4
34	51	507	32	49	675	36	53	984	60	79	889	401
17	35	115	14	15	61	26	40	210	32	39	284	402
-	-	-	1	.	.	1	.	.	-	-	-	410
62	92	1 604	60	85	1 470	91	129	2 175	87	108	1 481	413
2	.	.	3	9	297	1	.	.	2	.	.	414
19	40	746	5	11	246	15	24	862	19	21	311	416
-	-	-	-	-	-	-	-	-	-	-	-	417
16	28	751	12	42	1 360	12	34	1 151	31	50	2 006	418
134	550	27 724	117	464	21 512	154	670	33 867	218	717	35 550	5
61	251	10 939	52	203	5 870	57	302	10 034	59	267	10 235	501
2	.	.	2	.	.	2	.	.	-	-	-	502
51	242	15 342	38	208	13 525	71	312	21 554	81	345	23 888	503
20	40	994	25	46	1 964	24	46	2 055	77	103	1 410	504
90	354	4 548	47	167	2 233	74	335	3 732	82	251	2 395	6
1	.	.	1	.	.	4	21	811	-	-	-	601
2	.	.	1	.	.	1	.	.	-	-	-	606
76	250	2 414	41	134	1 612	67	252	2 217	76	192	1 715	607
2	.	.	3	20	234	1	.	.	6	59	680	610
3	5	46	-	-	-	-	-	-	-	-	-	611
21	131	4 949	12	35	1 743	11	32	804	12	35	1 208	7
3	57	2 778	1	.	.	1	.	.	2	.	.	701
9	32	756	4	9	353	8	18	406	4	6	166	707
4	21	381	1	.	.	-	-	-	1	.	.	709-715
907	4 916	151 538	834	3 626	101 275	1 075	5 920	188 064	1 365	6 100	185 066	1-7

Noch: 9. Betriebe<sup>1)</sup>, Beschäftigte<sup>2)</sup> und Umsatz<sup>3)</sup> in den Re- und ausgewählten

Nr. der Systematik	Handwerksgruppe Ausgewählter Handwerkszweig	Hersfeld			Hofgeismar		
		Be-triebe	Beschäf-tigte	Umsatz	Be-triebe	Beschäf-tigte	Umsatz
		Anzahl		1000 DM	Anzahl		1000 DM
1	<u>Bau- und Ausbaugewerbe</u>	231	2 818	82 924	158	1 320	37 548
101	Maurer	36	850	22 958	36	555	15 017
102	Beton- und Stahlbetonbauer	15	925	29 072	8	278	9 796
105	Zimmerer	17	123	3 338	15	76	1 843
106	Dachdecker	8	72	2 853	12	56	1 873
107	Straßenbauer	6	335	13 494	3	99	4 099
109	Fliesen-, Platten- und Mosaikleger	12	71	2 318	2	.	.
110	Betonstein- und Terrazzohersteller	-	-	-	1	.	.
113	Steinmetzen und Steinbildhauer	15	73	2 345	5	16	490
114	Stukkateure	1	.	.	3	12	210
115	Maler und Lackierer	108	314	5 231	64	189	3 340
117	Schornsteinfeger	9	19	420	8	19	390
2	<u>Metallgewerbe</u>	178	1 502	52 109	175	1 269	45 945
201	Schmiede	43	106	1 904	42	78	1 761
202	Schlosser	11	122	3 415	9	85	3 068
204	Maschinenbauer (einschl. Mühlenbauer)	1	.	.	3	115	5 883
207	Mechaniker (Nähmasch.-, Zweirad- und Kältemechaniker)	5	9	437	3	6	153
208	Büromaschinenmechaniker	2	.	.	-	-	-
209	Kraftfahrzeugmechaniker	24	596	22 887	28	481	15 950
211	Landmaschinenmechaniker	17	84	4 215	11	124	7 920
214	Klempner	12	52	1 687	10	49	1 723
215	Gas- und Wasserinstallateure	11	139	3 667	13	62	1 518
216	Zentralheizungs- und Lüftungsbauer	6	115	3 971	2	.	.
218	Elektroinstallateure	25	113	3 161	33	169	4 628
219	Elektromechaniker	3	28	1 052	1	.	.
222	Radio- und Fernsehtechniker	4	.	.	6	19	583
223	Uhrmacher	8	25	1 238	8	15	604
232	Goldschmiede	1	.	.	-	-	-
3	<u>Holzgewerbe</u>	151	441	14 552	112	249	7 093
301	Tischler	135	417	14 032	89	223	6 919
307	Wagner	14	18	206	18	20	92
308	Drechsler (einschl. Elfenbeinschnitzer)	1	.	.	1	.	.
4	<u>Bekleidungs-, Textil- und Ledergewerbe</u>	175	405	11 109	146	300	5 196
401	Herrenschneider	39	72	834	32	52	923
402	Damenschneider	22	68	473	24	94	1 513
410	Kürschner	3	15	619	3	7	72
413	Schuhmacher	67	91	1 530	54	84	1 162
414	Orthopädieschuhmacher	2	.	.	-	-	-
416	Sattler	7	9	137	11	15	262
417	Feintäschner	-	-	-	-	-	-
418	Raumausstatter	30	133	7 049	15	26	963
5	<u>Nahrungsmittelgewerbe</u>	149	681	31 903	115	460	22 558
501	Bäcker	56	270	9 049	51	198	7 369
502	Konditoren	4	36	884	3	21	554
503	Fleischer	57	323	21 175	49	218	13 643
504	Müller	31	50	785	12	23	992
6	<u>Gewerbe für Gesundheits- und Körperpflege sowie chemische und Reinigungsgewerbe</u>	78	460	5 809	63	204	1 941
601	Augenoptiker	3	25	926	2	.	.
606	Zahntechniker	4	19	318	-	-	-
607	Friseure	66	286	3 044	57	173	1 461
610	Wäscher und Plätter	2	.	.	1	.	.
611	Gebäudereiniger	1	.	.	1	.	.
7	<u>Glas-, Papier-, keramische und sonstige Gewerbe</u>	25	72	3 649	18	72	1 812
701	Glaser	3	13	553	2	.	.
707	Fotografen	9	20	562	8	22	541
709-715	Graphische Gewerbe	-	-	-	-	-	-
1-7	<u>Handwerk insgesamt</u>	987	6 379	202 055	787	3 874	122 093

1) Betriebe am 31.3.1968; einschl. Nebenbetriebe. - 2) Stand: 30.9.1967. - 3) Gesamtumsatz im Kalenderjahr 1967.

gierungs- und Verwaltungsbezirken nach Handwerksgruppen  
Handwerkszweigen

Hünfeld			Kassel			Marburg			Melsungen			Nr. der Syste- matik
Be- triebe	Beschäf- tigte	Umsatz	Be- triebe	Beschäf- tigte	Umsatz	Be- triebe	Beschäf- tigte	Umsatz	Be- triebe	Beschäf- tigte	Umsatz	
Anzahl	1000 DM		Anzahl	1000 DM		Anzahl	1000 DM		Anzahl	1000 DM		
109	1 109	35 602	207	1 809	50 832	312	3 865	101 610	131	1 168	33 778	1
23	447	10 091	33	457	13 457	51	1 024	22 680	22	366	10 519	101
7	265	11 414	10	202	5 790	19	1 262	39 607	3	.	.	102
12	64	1 435	19	274	5 666	32	192	5 572	10	57	1 733	105
1	.	.	14	69	2 540	19	112	4 071	7	35	1 156	106
2	.	.	4	128	5 226	10	211	10 163	4	126	4 597	107
4	16	427	8	43	1 224	8	90	3 294	2	.	.	109
4	24	606	1	.	.	5	18	756	3	3	28	110
7	33	1 181	9	22	535	8	24	739	5	20	669	113
3	25	639	12	205	5 351	16	235	3 821	-	-	-	114
42	127	2 230	79	426	8 748	129	657	9 778	69	257	4 601	115
3	7	145	12	32	600	11	23	517	5	12	260	117
121	535	17 034	173	1 000	42 078	283	1 265	41 339	157	821	32 969	2
36	47	594	16	28	442	77	109	2 304	28	40	706	201
10	60	2 337	20	136	4 242	28	103	2 710	9	40	737	202
1	.	.	5	47	1 302	1	.	.	1	.	.	204
1	.	.	4	9	194	5	6	260	6	17	1 072	207
-	-	-	4	25	1 197	2	.	.	-	-	-	208
20	143	4 681	20	263	17 493	35	246	8 703	26	266	12 327	209
12	91	3 959	1	.	.	25	114	6 666	15	72	4 130	211
8	25	666	25	73	2 857	16	56	1 805	14	36	1 166	214
10	44	1 270	13	95	3 846	23	189	6 175	10	33	1 341	215
2	.	.	1	.	.	4	18	828	5	129	5 664	216
14	80	2 330	38	218	6 992	35	193	4 985	23	137	4 010	218
-	-	-	3	22	766	2	.	.	-	-	-	219
3	6	210	7	22	820	4	27	714	9	22	782	222
2	.	.	7	17	543	13	33	1 135	9	21	921	223
-	-	-	1	.	.	1	.	.	-	-	-	232
94	252	6 318	89	283	9 297	215	552	15 682	112	311	12 010	3
74	205	5 591	77	249	8 389	169	469	13 169	90	278	11 340	301
13	14	104	6	15	268	31	36	365	13	14	96	307
2	.	.	1	.	.	1	.	.	1	.	.	308
111	182	3 152	114	197	5 357	211	334	7 010	116	206	3 801	4
36	50	571	31	41	697	35	58	913	20	24	278	401
11	27	141	11	12	49	25	30	253	18	30	82	402
-	-	-	-	-	-	-	-	-	-	-	-	410
40	45	467	48	96	3 043	107	140	2 043	49	65	1 296	413
1	.	.	-	-	-	1	.	.	1	.	.	414
6	7	49	8	10	201	11	16	374	8	11	216	416
1	.	.	-	-	-	-	-	-	1	.	.	417
13	41	1 577	14	33	1 328	28	83	3 304	11	27	1 332	418
74	261	14 843	139	632	36 427	195	870	47 826	94	426	30 658	5
22	96	3 757	61	292	12 236	82	383	13 256	40	169	6 264	501
-	-	-	-	-	-	3	16	386	1	.	.	502
22	118	9 636	69	311	20 945	83	403	31 743	49	240	23 367	503
29	46	1 449	9	29	3 246	26	65	2 416	4	15	934	504
34	90	747	73	433	5 450	77	314	3 824	47	156	1 794	6
-	-	-	-	-	-	1	.	.	1	.	.	601
-	-	-	2	.	.	-	-	-	1	.	.	606
34	90	747	62	260	2 984	73	257	3 034	44	147	1 608	607
-	-	-	4	31	422	1	.	.	1	.	.	610
-	-	-	2	.	.	1	.	.	-	-	-	611
3	14	195	14	128	3 343	13	84	2 776	10	30	875	7
1	.	.	2	.	.	1	.	.	1	.	.	701
2	.	.	2	.	.	4	7	59	4	16	452	707
-	-	-	1	.	.	-	-	-	3	7	163	709-715
546	2 443	77 891	809	4 482	152 784	1 306	7 284	220 067	667	3 118	115 885	1-7

Noch: 9. Betriebe<sup>1)</sup>, Beschäftigte<sup>2)</sup> und Umsatz<sup>3)</sup> in den Re- und ausgewählten

Nr. der Systematik	Handwerksgruppe Ausgewählter Handwerkszweig	Rotenburg			Waldeck		
		Be- triebe	Beschäf- tigte	Umsatz	Be- triebe	Beschäf- tigte	Umsatz
		Anzahl		1000 DM	Anzahl		1000 DM
1	<u>Bau- und Ausbaugewerbe</u>	163	1 844	46 638	316	2 748	75 493
101	Maurer	21	535	14 022	69	1 183	33 208
102	Beton- und Stahlbetonbauer	11	574	14 070	8	558	16 841
105	Zimmerer	23	119	2 747	32	180	4 789
106	Dachdecker	6	64	2 608	26	127	6 275
107	Straßenbauer	2	.	.	-	-	-
109	Fliesen-, Platten- und Mosaikleger	5	39	1 201	5	72	2 467
110	Betonstein- und Terrazzohersteller	1	.	.	1	.	.
113	Steinmetzen und Steinbildhauer	10	31	1 004	12	30	924
114	Stukkateure	-	-	-	3	35	694
115	Maler und Lackierer	77	348	6 788	145	521	9 255
117	Schornsteinfeger	7	19	330	10	23	457
2	<u>Metallgewerbe</u>	167	834	24 146	335	2 048	78 889
201	Schmiede	45	105	2 791	66	129	3 283
202	Schlosser	12	45	1 188	26	118	3 786
204	Maschinenbauer (einschl. Mühlenbauer)	2	.	.	3	45	1 191
207	Mechaniker (Nähmasch., Zweirad- und Kältemechaniker)	3	4	169	9	26	381
208	Büromaschinenmechaniker	2	.	.	4	15	205
209	Kraftfahrzeugmechaniker	19	226	5 191	52	688	27 760
211	Landmaschinenmechaniker	5	30	803	29	182	12 725
214	Klempner	13	25	714	17	75	2 217
215	Gas- und Wasserinstallateure	12	47	1 691	14	81	2 093
216	Zentralheizungs- und Lüftungsbauer	9	117	4 706	13	177	9 054
218	Elektroinstallateure	21	145	3 383	48	283	7 680
219	Elektromechaniker	3	11	418	5	23	648
222	Radio- und Fernsehtechniker	7	37	1 460	12	49	1 853
223	Uhrmacher	11	32	1 443	18	57	2 862
232	Goldschmiede	1	.	.	1	.	.
3	<u>Holzgewerbe</u>	116	235	7 360	253	539	13 489
301	Tischler	93	206	6 963	200	466	11 567
307	Wagner	20	22	118	43	50	295
308	Drechsler (einschl. Elfenbeinschnitzer)	-	-	-	1	.	.
4	<u>Bekleidungs-, Textil- und Ledergewerbe</u>	139	402	11 087	264	386	7 338
401	Herrenschneider	24	160	4 602	65	83	776
402	Damenschneider	15	43	366	39	52	238
410	Kürschner	2	.	.	1	.	.
413	Schuhmacher	59	90	1 773	96	128	3 729
414	Orthopädieschuhmacher	1	.	.	6	15	265
416	Sattler	6	7	68	25	28	403
417	Feintäschner	-	-	-	-	-	-
418	Raumausstatter	26	61	2 412	21	50	1 413
5	<u>Nahrungsmittelgewerbe</u>	116	450	21 711	212	979	48 508
501	Bäcker	47	196	8 307	89	409	12 764
502	Konditoren	3	12	221	5	21	887
503	Fleischer	43	201	12 497	83	482	33 039
504	Müller	23	41	686	35	67	1 818
6	<u>Gewerbe für Gesundheits- und Körperpflege sowie chemische und Reinigungsgewerbe</u>	59	215	2 074	114	541	7 504
601	Augenoptiker	2	.	.	3	12	676
606	Zahntechniker	3	10	161	1	.	.
607	Friseure	52	190	1 531	98	399	3 763
610	Wäscher und Plätter	2	.	.	4	44	609
611	Gebäudereiniger	-	-	-	1	.	.
7	<u>Glas-, Papier-, keramische und sonstige Gewerbe</u>	23	80	3 336	28	111	5 233
701	Glaser	5	18	959	6	28	1 565
707	Fotografen	14	38	1 011	12	45	1 117
709-715	Graphische Gewerbe	-	-	-	1	.	.
1-7	<u>Handwerk insgesamt</u>	783	4 060	116 352	1 522	7 352	236 454

1) Betriebe am 31.3.1968; einschl. Nebenbetriebe. - 2) Stand: 30.9.1967. - 3) Gesamtumsatz im Kalenderjahr 1967.

gierungs- und Verwaltungsbezirken nach Handwerksgruppen  
Handwerkszweigen

Witzenhausen			Wolfhagen			Ziegenhain			Reg.-Bez. Kassel			Nr. der Syste- matik
Be- triebe	Beschäf- tigte	Umsatz	Be- triebe	Beschäf- tigte	Umsatz	Be- triebe	Beschäf- tigte	Umsatz	Be- triebe	Beschäf- tigte	Umsatz	
Anzahl	1000 DM		Anzahl	1000 DM		Anzahl	1000 DM		Anzahl	1000 DM		
155	1 400	35 950	132	1 055	30 051	171	1 664	44 218	3 412	37 644	1051 548	1
30	527	12 922	36	575	15 469	40	867	22 286	632	12 854	346 155	101
7	227	6 193	2	.	.	5	187	4 741	160	7 521	233 290	102
16	70	1 780	21	93	2 846	10	117	3 735	319	2 098	59 886	105
6	32	1 174	8	45	1 615	8	60	2 319	204	1 373	52 345	106
4	187	6 808	1	.	.	5	110	4 600	67	2 778	107 852	107
3	7	156	3	10	237	3	8	113	101	1 013	40 927	109
1	.	.	1	.	.	3	24	595	34	306	10 148	110
5	23	971	4	16	461	5	16	567	136	588	19 450	113
3	17	332	3	17	289	-	-	-	86	1 506	34 117	114
71	258	4 314	50	165	3 082	82	239	4 011	1 461	6 715	121 911	115
5	14	258	3	7	140	6	12	291	143	335	6 848	117
145	711	22 059	130	564	21 243	221	1 078	38 127	3 666	25 910	975 837	2
26	48	1 205	31	45	820	44	64	1 138	679	1 192	25 413	201
17	82	2 059	13	43	931	27	79	2 185	326	1 837	52 472	202
-	-	-	1	.	.	2	.	.	46	460	16 166	204
2	.	.	2	.	.	3	24	828	89	228	9 236	207
1	.	.	1	.	.	1	.	.	45	375	15 346	208
24	195	5 731	18	140	8 709	30	241	9 284	541	8 331	391 000	209
3	.	.	11	75	1 702	20	209	10 887	210	1 785	91 682	211
7	26	774	11	32	1 304	16	46	1 230	256	1 067	33 477	214
14	68	2 138	6	51	2 057	8	32	907	232	1 791	57 117	215
3	42	1 456	3	19	945	7	64	2 801	102	1 606	71 251	216
19	124	3 028	17	85	2 251	44	205	5 684	535	3 662	97 934	218
2	.	.	1	.	.	-	-	-	37	189	5 356	219
8	31	1 127	5	24	1 181	4	21	818	153	987	32 657	222
13	37	1 085	9	20	534	7	.	.	214	568	23 700	223
1	.	.	-	-	-	1	.	.	32	117	4 013	232
108	427	12 098	89	199	5 590	162	514	14 558	2 399	7 099	210 459	3
93	402	11 616	73	180	5 360	129	414	12 369	1 946	6 022	183 721	301
7	8	39	14	17	137	26	45	619	287	383	3 786	307
2	.	.	1	.	.	2	.	.	32	110	1 660	308
128	232	4 313	98	157	3 465	181	308	6 601	2 882	5 620	121 948	4
33	43	386	16	25	366	45	66	780	624	1 089	18 072	401
21	47	330	16	20	52	28	37	167	416	861	6 787	402
1	.	.	-	-	-	2	.	.	38	216	9 192	410
46	72	1 748	38	55	1 246	68	103	1 916	1 105	1 646	33 085	413
3	9	162	1	.	.	2	.	.	40	149	3 266	414
7	8	133	8	10	61	6	8	208	182	284	5 689	416
1	.	.	-	-	-	-	-	-	5	18	328	417
12	39	1 227	10	21	1 121	22	63	2 641	327	909	36 735	418
96	451	22 106	99	393	19 177	133	524	30 951	2 450	11 210	614 315	5
42	179	6 925	43	159	5 359	44	218	8 109	961	4 455	158 024	501
3	18	431	1	.	.	-	-	-	69	625	18 515	502
46	245	14 193	39	205	12 666	56	239	21 842	1 043	5 430	412 445	503
5	9	557	15	26	1 116	33	67	1 000	372	691	25 270	504
52	216	2 499	38	115	1 437	44	164	2 059	1 390	7 133	96 230	6
-	-	-	-	-	-	2	.	.	43	264	10 179	601
-	-	-	3	12	187	1	.	.	45	460	8 090	606
47	185	1 826	32	91	1 017	38	135	1 357	1 169	4 646	49 464	607
3	19	285	1	.	.	-	-	-	51	500	6 194	610
-	-	-	-	-	-	-	-	-	28	334	3 174	611
14	45	1 354	8	26	573	14	57	2 353	335	1 689	65 067	7
3	8	343	-	-	-	-	-	-	55	306	15 983	701
5	17	230	3	4	6	10	42	1 321	124	400	9 438	707
1	.	.	-	-	-	-	-	-	15	63	1 526	709-715
698	3 482	100 379	594	2 509	81 536	926	4 309	138 867	16 534	96 305	3135 404	1-7



Regierungsbezirk Darmstadt

10. Betriebe, Beschäftigte nach Stellung im  
nach Handwerksgruppen

Nr. der Systematik	Handwerksgruppe Handwerkszweig ----- Beschäftigtengrößenklasse	Betriebe 1)	Beschäftigte 2)	da-	
				tätige Inhaber u. Mitinhaber	unbezahlte mithelfende Familien- angehörige
				Anzahl	
1	<u>Bau- und Ausbaugewerbe</u>	8 201	90 475	9 543	1 073
101	Maurer	1 386	24 858	1 655	175
102	Beton- und Stahlbetonbauer	358	15 526	464	32
103-4/112	Feuerungs-, Schornstein-, Backofen- und Brunnenbauer	35	420	43	4
105	Zimmerer	697	4 038	857	66
106	Dachdecker	548	3 858	646	57
107	Straßenbauer	168	6 444	238	8
108	Wärme-, Kälte- und Schallschutzisolierer	64	512	73	12
109	Fliesen-, Platten- und Mosaikleger	462	3 739	513	70
110	Betonstein- und Terrazzohersteller	169	1 174	198	32
111	Estrichleger	50	820	60	5
113	Steinmetzen und Steinbildhauer	380	1 949	470	78
114	Stukkateure	352	5 149	396	40
115	Maler und Lackierer	3 118	20 776	3 497	429
116	Kachelofen- und Luftheizungsbauer	75	399	84	15
117	Schornsteinfeger	339	813	349	50
2	<u>Metallgewerbe</u>	10 624	77 545	12 363	2 401
201	Schmiede	848	1 556	911	122
202	Schlosser	1 321	7 637	1 531	266
203	Karosseriebauer	118	1 571	152	19
204	Maschinenbauer (einschl. Mühlenbauer)	162	1 942	201	18
205	Werkzeugmacher	95	1 190	117	23
206	Dreher	116	489	133	24
207	Mechaniker (Nähmasch., Zweirad- und Kältemechaniker)	416	1 143	462	103
208	Büromaschinenmechaniker	162	1 074	169	25
209	Kraftfahrzeugmechaniker	1 575	21 391	1 871	388
210	Kraftfahrzeugelektriker	98	1 032	117	17
211	Landmaschinenmechaniker	267	1 964	300	66
212	Feinmechaniker	130	1 160	156	18
213	Büchsenmacher	15	50	17	4
214	Klempner	573	2 372	656	133
215	Gas- und Wasserinstallateure	838	6 372	984	186
216	Zentralheizungs- und Lüftungsbauer	503	7 039	613	103
217	Kupferschmiede	14	83	20	2
218	Elektroinstallateure	1 624	10 575	1 929	477
219	Elektromechaniker	158	1 075	183	27
220	Fernmeldemechaniker	14	106	13	1
221	Elektromaschinenbauer	73	957	88	11
222	Radio- und Fernsehmechaniker	459	2 688	511	120
223	Uhrmacher	609	1 783	725	164
224/225	Graveure und Ziseleure	63	263	67	10
226	Galvaniseure und Metallschleifer	70	600	84	20
227/234	Gürtler und Metalldrücker; Gold-, Silber- und Aluminiumschläger	37	355	49	3
228/230	Zinn- und Glockengießer	3	77	5	1
229	Metallformer und Metallgießer	30	345	41	6
231	Messerschmiede	51	114	57	10
232	Goldschmiede	154	472	170	30
233	Silberschmiede	28	70	31	4
3	<u>Holzgewerbe</u>	4 518	16 754	5 181	659
301	Tischler	3 631	13 707	4 179	517
302	Parkettleger	129	314	141	23
303	Rolladen- und Jalousiebauer	109	779	140	21
304/305	Schiffs- und Bootsbauer	12	65	13	3
306	Modellbauer	60	474	78	7
307	Wagner	280	379	286	24
308	Drechsler (einschl. Elfenbeinschnitzer)	141	636	170	30
309	Schirmmacher	16	81	21	2
310	Holzbildhauer	31	88	37	5
311	Böttcher	51	107	57	11
312	Bürsten- und Pinselmacher	34	93	35	10
313	Korbmacher	24	31	24	6

1) Betriebe am 31.3.1968; einschl. Nebenbetriebe. - 2) Stand: 30.9.1967. - 3) Gesamtumsatz im Kalenderjahr 1967.

Betrieb und Umsatz in den Regierungsbezirken  
und Handwerkszweigen

Regierungsbezirk Darmstadt

von					Umsatz <sup>3)</sup>			Nr. der Systematik
Angestellte	kaufm. u. technische Lehrlinge	Gesellen	sonstige Arbeiter	Handwerks- lehrlinge	insgesamt	je Betrieb	je Beschäftigten	
Anzahl					1000 DM			
6 128	387	49 103	20 542	3 699	2 932 533	358	32	1
1 601	86	13 535	7 118	688	803 236	580	32	101
1 340	89	8 015	5 178	408	582 411	1 627	38	102
50	4	185	131	3	14 901	426	35	103-4/112
283	22	1 904	779	127	131 625	189	33	105
257	12	1 708	1 047	131	170 118	310	44	106
599	26	2 622	2 918	33	300 115	1 786	47	107
40	1	288	95	3	18 698	292	37	108
305	38	2 203	242	368	144 256	312	39	109
87	2	378	461	16	41 313	244	35	110
102	3	175	415	60	47 039	941	57	111
166	9	737	434	55	76 696	202	39	113
246	13	3 730	587	137	133 521	379	26	114
971	66	13 150	1 110	1 553	435 783	140	21	115
52	13	183	21	31	15 688	209	39	116
29	3	290	6	86	17 133	51	21	117
11 318	1 998	31 071	6 010	12 384	3 120 150	294	40	2
69	25	299	42	88	39 361	46	25	201
820	68	3 592	725	635	267 241	202	35	202
186	15	836	94	269	50 411	427	32	203
263	20	1 091	181	168	60 625	374	31	204
141	17	495	285	112	29 576	311	25	205
37	2	212	48	33	11 324	98	23	206
158	10	310	46	54	36 329	87	32	207
153	52	486	35	154	31 040	192	29	208
4 004	787	7 854	1 425	5 062	1 083 808	688	51	209
175	38	340	22	323	36 906	377	36	210
313	42	713	71	459	125 250	469	64	211
159	6	451	222	148	30 937	238	27	212
10	-	10	1	8	3 215	214	64	213
191	22	984	142	244	81 477	142	34	214
831	84	3 174	386	727	244 057	291	38	215
1 045	153	3 820	626	679	299 253	595	43	216
5	-	43	8	5	3 286	235	40	217
1 137	217	4 247	342	2 226	323 663	199	31	218
117	12	317	292	127	31 395	199	29	219
13	2	69	1	7	2 635	188	25	220
160	24	284	255	135	25 944	355	27	221
584	219	590	94	570	94 200	205	35	222
462	105	217	64	46	128 879	212	72	223
27	1	102	28	28	5 660	90	22	224/225
70	4	156	254	12	17 527	250	29	226
38	1	106	155	3	8 897	240	25	227/234
20	1	40	9	1	2 111	704	27	228/230
28	25	103	127	15	9 253	308	27	229
20	3	18	2	4	2 700	53	24	231
79	43	92	17	41	31 024	201	66	232
3	-	20	11	1	2 166	77	31	233
1 307	107	7 215	1 376	909	603 226	134	36	3
1 016	80	6 374	702	839	504 860	139	37	301
19	-	99	29	3	13 926	108	44	302
86	5	319	194	14	35 929	330	46	303
5	-	29	9	6	2 153	179	33	304/305
66	4	231	47	41	12 365	206	26	306
6	1	26	36	-	5 044	18	13	307
49	5	92	289	1	17 934	127	28	308
25	5	10	17	1	2 824	177	35	309
7	-	15	21	3	1 917	62	22	310
10	2	16	11	-	3 485	68	33	311
18	5	4	21	-	2 658	78	29	312
-	-	-	-	1	131	5	4	313

Regierungsbezirk Darmstadt

Noch: 10. Betriebe, Beschäftigte nach Stellung im  
nach Handwerksgruppen

Nr. der Systematik	Handwerksgruppe Handwerkszweig ----- Beschäftigtengrößenklasse	Betriebe <sup>1)</sup>	Beschäftigte <sup>2)</sup>	da-	
				tätige Inhaber u. Mitinhaber	unbezahlte mithelfende Familien- angehörige
				Anzahl	
4	<u>Bekleidungs-, Textil- und Ledergewerbe</u>	7 391	20 404	8 019	1 200
401	Herrenschneider	1 226	2 326	1 281	176
402	Damenschneider	1 473	3 041	1 508	54
403	Wäscheschneider	56	122	56	6
404	Sticker	40	205	46	9
405	Stricker	97	391	118	28
406	Modisten	126	360	133	10
407	Weber	22	41	24	3
408/409	Seiler und Segelmacher	24	161	32	5
410	Kürschner	256	1 420	300	63
411/412	Hut-, Mützen- und Handschuhmacher	49	167	58	10
413	Schuhmacher	2 211	4 004	2 322	358
414	Orthopädienschuhmacher	148	429	163	40
415	Gerber	11	42	14	2
416	Sattler	301	727	343	53
417	Feintäschner	282	2 778	367	73
418	Raumausstatter	1 069	4 190	1 254	310
5	<u>Nahrungsmittelgewerbe</u>	6 826	33 793	9 386	3 189
501	Bäcker	2 936	13 974	4 059	1 452
502	Konditoren	333	2 513	448	118
503	Fleischer	3 126	16 261	4 399	1 498
504	Müller	363	774	399	101
505	Brauer und Mälzer	12	129	15	4
506	Weinküfer	56	142	66	16
6	<u>Gewerbe für Gesundheits- und Körperpflege</u>	4 876	28 907	5 618	1 097
601	Augenoptiker	170	819	207	31
602	Hörgeräteakustiker	13	61	16	2
603	Bandagisten	32	160	41	7
604	Orthopädiemechaniker	48	379	61	9
605	Chirurgiemechaniker	1	17	1	-
606	Zahntechniker	152	952	172	27
607	Friseure	3 952	15 634	4 474	872
608/609	Färber und Chemischreiniger; Wachszieher	79	962	106	19
610	Wäscher und Plätter	278	2 200	368	109
611	Gebäudereiniger	151	7 723	172	21
7	<u>Glas-, Papier-, keramische und sonstige Gewerbe</u>	1 289	7 865	1 553	285
701	Glaser	204	1 165	265	40
702/705/716	Glasschleifer und Glasätzer, Glas- und Porzellanmaler; Keramiker	38	178	45	14
703	Feinoptiker	19	57	23	5
704	Glasinstrumentenmacher	38	333	39	5
706/724	Farbstein- und Achat schleifer, Schmucksteingraveur; Vergolder	15	128	18	1
707	Fotografen	9	20	10	1
708	Buchbinder	439	1 714	504	104
709-715	Graphische Gewerbe	128	720	150	27
717/719	Orgel- und Harmoniumbauer; Handzuginstrumentenmacher	192	1 281	259	47
718	Klavier- und Cembalobauer	15	115	16	5
720/723	Geigenbauer; Zupfinstrumentenmacher	22	47	26	1
721/722	Metall-, Holzblasinstrumenten- und Schlagzeugmacher	23	50	26	8
725	Schilder- und Lichtreklamehersteller	8	43	15	3
726	Vulkaniseure	84	480	90	17
		55	1 534	67	7
1-7	<u>Handwerk insgesamt</u>	43 725	275 743	51 663	9 904
	davon mit .... Beschäftigten				
	1	11 834	11 834		
	2 - 4	16 965	47 661	44 640	9 037
	5 - 9	9 674	63 139		
	10 und mehr	5 252	153 109	7 023	867

1) Betriebe am 31.3.1968; einschl. Nebenbetriebe. - 2) Stand: 30.9.1967. - 3) Gesamtumsatz im Kalenderjahr 1967.

Betrieb und Umsatz in den Regierungsbezirken  
und Handwerkszweigen

Regierungsbezirk Darmstadt

von					Umsatz <sup>3)</sup>			Nr. der Syste- matik
Angestellte	kaufm. u. technische Lehrlinge	Gesellen	sonstige Arbeiter	Handwerks- lehrlinge	insgesamt	je Betrieb	je Beschäftigten	
Anzahl					1000 DM			
1 733	271	5 041	2 818	1 322	543 386	74	27	4
95	9	459	190	116	38 659	32	17	401
102	30	590	84	673	28 954	20	10	402
8	1	33	8	10	2 159	39	18	403
16	5	33	91	5	4 782	120	23	404
28	3	39	173	2	8 650	89	22	405
31	7	90	25	64	7 214	57	20	406
2	-	9	2	1	832	38	20	407
34	2	47	39	2	6 884	287	43	408/409
155	11	524	283	84	65 811	257	46	410
22	4	22	48	3	4 769	97	29	411/412
293	68	856	97	10	87 268	39	22	413
52	11	130	4	29	9 736	66	23	414
4	-	17	5	-	1 860	169	44	415
65	13	156	72	25	23 180	77	32	416
261	17	683	1 345	32	80 816	287	29	417
565	90	1 353	352	266	171 812	161	41	418
4 919	928	9 554	3 480	2 337	2 013 820	295	60	5
1 964	428	3 804	1 376	891	514 912	175	37	501
336	67	680	616	248	73 104	220	29	502
2 520	424	4 922	1 317	1 181	1 352 457	433	83	503
65	4	96	98	11	62 731	173	81	504
30	5	23	52	-	7 407	617	57	505
4	-	29	21	6	3 209	57	23	506
1 202	171	8 020	9 035	3 764	384 683	79	13	6
224	49	184	23	101	37 124	218	45	601
28	1	8	2	4	3 121	240	51	602
46	3	49	8	6	6 114	191	38	603
90	3	165	33	18	10 475	218	28	604
2	8	6	-	-	1 233	1 233	73	605
78	11	349	103	212	18 260	120	19	606
239	79	6 311	271	3 388	187 217	47	12	607
160	1	104	564	8	18 591	235	19	608/609
124	8	188	1 392	11	30 888	111	14	610
211	8	656	6 639	16	71 660	475	9	611
1 480	167	2 002	1 869	509	324 485	252	41	7
141	9	584	88	38	55 283	271	47	701
12	-	57	45	5	5 439	143	31	702/705/
1	-	13	11	4	858	45	15	716
42	5	101	115	26	7 624	201	23	703
32	-	28	42	7	8 110	541	63	704
3	-	6	-	-	348	39	17	706/724
265	89	315	165	272	45 555	104	27	707
73	5	121	307	37	16 043	125	22	708
172	14	476	249	64	41 622	217	32	709-715
20	3	40	23	8	3 810	254	33	717/719
2	-	8	10	-	1 437	65	31	718
2	-	6	7	1	996	43	20	720/723
3	1	11	9	1	1 573	197	37	721/722
85	11	172	74	31	15 557	185	32	725
627	30	64	724	15	120 230	2 186	78	726
28 087	4 029	112 006	45 130	24 924	9 922 283	227	36	1-7
8 639 )	1 452 )	39 774 )	7 532 )	11 560	209 028	18	18	
19 448 )	2 577 )	72 232 )	37 598 )	13 364	1 565 915	92	33	
					2 187 593	226	35	
					5 959 747	1 135	39	

Regierungsbezirk Kassel

10. Betriebe, Beschäftigte nach Stellung im  
nach Handwerksgruppen

Nr. der Systematik	Handwerksgruppe Handwerkszweig ----- Beschäftigtengrößenklasse	Betriebe <sup>1)</sup>	Beschäftigte <sup>2)</sup>	da-	
				tätige Inhaber u. Mitinhaber	unbezahlte mithelfende Familien- angehörige
				Anzahl	
1	<u>Bau- und Ausbaugewerbe</u>	3 412	37 644	3 895	341
101	Maurer	632	12 854	757	56
102	Beton- und Stahlbetonbauer	160	7 521	203	8
103-4/112	Feuerungs-, Schornstein-, Backofen- und Brunnenbauer	7	15	9	1
105	Zimmerer	319	2 098	387	30
106	Dachdecker	204	1 373	238	20
107	Straßenbauer	67	2 778	101	6
108	Wärme-, Kälte- und Schallschutzisolierer	27	203	28	4
109	Fliesen-, Platten- und Mosaikleger	101	1 013	118	13
110	Betonstein- und Terrazzohersteller	34	306	40	8
111	Estrichleger	10	205	11	2
113	Steinmetzen und Steinbildhauer	136	588	153	22
114	Stukkateure	86	1 506	106	7
115	Maler und Lackierer	1 461	6 715	1 576	151
116	Kachelofen- und Luftheizungsbauer	25	134	29	4
117	Schornsteinfeger	143	335	139	9
2	<u>Metallgewerbe</u>	3 666	25 910	4 275	819
201	Schmiede	679	1 192	720	110
202	Schlosser	326	1 837	364	69
203	Karosseriebauer	31	309	54	6
204	Maschinenbauer (einschl. Mühlenbauer)	46	460	55	7
205	Werkzeugmacher	6	94	7	2
206	Dreher	3	16	2	1
207	Mechaniker (Nähmasch.-, Zweirad- und Kältemechaniker)	89	228	97	23
208	Büromaschinenmechaniker	45	375	49	3
209	Kraftfahrzeugmechaniker	541	8 331	675	131
210	Kraftfahrzeugelektriker	25	536	27	4
211	Landmaschinenmechaniker	210	1 785	248	37
212	Feinmechaniker	25	230	30	8
213	Büchsenmacher	11	30	12	2
214	Klempner	256	1 067	291	53
215	Gas- und Wasserinstallateure	232	1 791	284	58
216	Zentralheizungs- und Lüftungsbauer	102	1 606	130	13
217	Kupferschmiede	4	11	4	1
218	Elektroinstallateure	535	3 662	629	151
219	Elektromechaniker	37	189	38	8
220	Fernmeldemechaniker	4	56	5	1
221	Elektromaschinenbauer	17	133	23	2
222	Radio- und Fernsehmechaniker	153	987	178	45
223	Uhrmacher	214	568	268	68
224/225	Graveure und Ziseleure	8	47	12	2
226	Galvaniseure und Metallschleifer	4	116	6	2
227/234	Gürtler und Metalldrücker; Gold-, Silber- und Aluminiumschläger	3	14	4	1
228/230	Zinn- und Glockengießer	-	-	-	-
229	Metallformer und Metallgießer	7	68	9	2
231	Messerschmiede	17	31	17	1
232	Goldschmiede	32	117	32	7
233	Silberschmiede	4	24	5	1
3	<u>Holzgewerbe</u>	2 399	7 099	2 689	281
301	Tischler	1 946	6 022	2 202	233
302	Parkettleger	34	124	38	3
303	Rolladen- und Jalousiebauer	20	106	24	5
304/305	Schiffs- und Bootsbauer	-	-	-	-
306	Modellbauer	9	168	14	3
307	Wagner	287	383	295	19
308	Drechsler (einschl. Elfenbeinschnitzer)	32	110	39	4
309	Schirmmacher	3	18	4	1
310	Holzbildhauer	15	54	19	2
311	Böttcher	15	35	15	3
312	Bürsten- und Pinselmacher	18	44	19	6
313	Korbmacher	20	35	20	2

1) Betriebe am 31.3.1968; einschl. Nebenbetriebe. - 2) Stand: 30.9.1967. - 3) Gesamtumsatz im Kalenderjahr 1967.

Betrieb und Umsatz in den Regierungsbezirken  
und Handwerkszweigen

Regierungsbezirk Kassel

von					Umsatz <sup>3)</sup>			Nr. der Syste- matik
Angestellte	kaufm. u. technische Lehrlinge	Gesellen	sonstige Arbeiter	Handwerks- lehrlinge	insgesamt	Je Betrieb	Je Beschäf- tigten	
Anzahl					1000 DM			
1 898	220	20 718	8 528	2 044	1 051 548	308	28	1
560	47	7 533	3 168	733	346 155	548	27	101
441	51	4 196	2 273	349	233 290	145	31	102
1	-	2	2	-	495	71	33	103-4/112
93	7	1 075	436	70	59 886	188	29	105
65	11	656	338	45	52 345	257	38	106
197	23	982	1 450	19	107 852	1 610	39	107
15	-	114	39	3	6 100	226	30	108
103	17	595	62	105	40 927	405	40	109
21	4	91	138	4	10 148	298	33	110
13	3	109	52	15	7 201	720	35	111
36	-	229	132	16	19 450	143	33	113
69	7	1 038	235	44	34 117	397	23	114
259	43	3 912	190	584	121 911	83	18	115
17	7	58	12	7	4 823	193	36	116
8	-	128	1	50	6 848	48	20	117
3 460	972	8 832	1 216	6 336	975 837	266	38	2
37	4	205	41	75	25 413	37	21	201
142	18	792	110	342	52 472	161	29	202
26	4	155	13	51	7 603	245	25	203
66	10	207	64	51	16 166	351	35	204
16	1	40	6	22	1 605	268	17	205
2	-	2	8	1	359	120	22	206
28	5	53	4	18	9 236	104	41	207
113	34	99	10	67	15 346	341	41	208
1 516	394	2 766	414	2 435	391 000	723	47	209
103	49	162	29	162	20 223	809	38	210
170	39	641	31	619	91 682	437	51	211
27	4	77	36	48	4 217	169	18	212
9	1	2	1	3	1 623	148	54	213
81	27	418	33	164	33 477	131	31	214
159	45	803	63	379	57 117	246	32	215
183	51	798	106	325	71 251	699	44	216
-	-	4	-	2	205	51	19	217
366	123	1 153	72	1 168	97 934	183	27	218
14	2	52	16	59	5 356	145	28	219
2	-	16	31	1	1 588	397	28	220
7	-	42	5	54	2 736	161	21	221
224	116	165	20	239	32 657	213	33	222
112	32	66	6	16	23 700	111	42	223
7	1	16	4	5	1 262	158	27	224/225
19	-	29	59	1	3 470	868	30	226
2	-	2	4	1	389	130	28	227/234
-	-	-	-	-	-	-	-	228/230
8	2	26	19	2	2 239	320	33	229
4	3	5	-	1	836	49	27	231
14	7	28	6	23	4 013	125	34	232
3	-	8	5	2	662	166	28	233
357	49	2 839	461	423	210 459	88	30	3
291	39	2 547	311	399	183 721	94	31	301
15	1	52	10	5	6 501	191	52	302
9	-	24	41	3	4 755	238	45	303
-	-	-	-	-	-	-	-	304/305
12	1	116	13	9	5 005	556	30	306
3	1	26	35	4	3 786	13	10	307
2	1	33	29	2	1 660	52	15	308
8	1	2	2	-	551	184	31	309
-	-	24	9	-	834	56	15	310
4	2	5	5	1	1 252	83	36	311
9	2	3	5	-	1 590	88	36	312
4	1	7	1	-	804	40	23	313



Regierungsbezirk Kassel

Noch: 10. Betriebe, Beschäftigte nach Stellung im  
nach Handwerksgruppen

Nr. der Systematik	Handwerksgruppe Handwerkszweig ----- Beschäftigtengrößenklasse	Betriebe <sup>1)</sup>	Beschäftigte <sup>2)</sup>	da-	
				tätige Inhaber u. Mitinhaber	unbezahlte mithelfende Familien- angehörige
				Anzahl	
4	<u>Bekleidungs-, Textil- und Ledergewerbe</u>	2 882	5 620	3 070	438
401	Herrenschneider	624	1 089	646	80
402	Damenschneider	416	861	423	10
403	Wäscheschneider	14	37	13	1
404	Sticker	11	60	11	6
405	Stricker	33	120	39	16
406	Modisten	42	102	44	6
407	Weber	12	28	12	2
408/409	Seiler und Segelmacher	12	28	12	3
410	Kürschner	38	216	47	16
411/412	Hut-, Mützen- und Handschuhmacher	14	56	18	3
413	Schuhmacher	1 105	1 646	1 172	181
414	Orthopädienschuhmacher	40	149	46	9
415	Gerber	7	17	8	1
416	Sattler	182	284	192	27
417	Feintäschner	5	18	6	-
418	Raumausstatter	327	909	381	77
5	<u>Nahrungsmittelgewerbe</u>	2 450	11 210	3 231	1 180
501	Bäcker	961	4 455	1 322	505
502	Konditoren	69	625	91	23
503	Fleischer	1 043	5 430	1 401	514
504	Müller	372	691	411	135
505	Brauer und Mälzer	-	-	-	-
506	Weinküfer	5	9	6	3
6	<u>Gewerbe für Gesundheits- und Körperpflege</u>	1 390	7 133	1 633	338
601	Augenoptiker	43	264	55	8
602	Hörgeräteakustiker	4	29	4	-
603	Bandagisten	5	32	5	1
604	Orthopädiemechaniker	17	146	16	4
605	Chirurgiemechaniker	4	58	4	-
606	Zahntechniker	45	460	58	10
607	Friseure	1 169	4 646	1 350	279
608/609	Färber und Chemischreiniger; Wachszieher	24	664	36	12
610	Wäscher und Plätter	51	500	76	18
611	Gebäudereiniger	28	334	29	6
7	<u>Glas-, Papier-, keramische und sonstige Gewerbe</u>	335	1 689	388	79
701	Glaser	55	306	66	14
702/705/ 716	Glasschleifer und Glasätzer, Glas- und Porzellanmaler; Keramiker	15	72	17	4
703	Feinoptiker	4	8	4	-
704	Glasinstrumentenmacher	5	25	5	-
706/724	Farbstein- und Achatschleifer, Schmucksteingraveur; Vergolder	1	2	2	-
707	Fotografen	124	400	143	31
708	Buchbinder	43	284	52	7
709-715	Graphisches Gewerbe	15	63	17	9
717/719	Orgel- und Harmoniumbauer; Handzuginstrumentenmacher	12	120	12	2
718	Klavier- und Cembalobauer	11	18	11	-
720/723	Geigenbauer; Zupfinstrumentenmacher	8	20	11	2
721/722	Metall-, Holzblasinstrumenten- und Schlagzeugmacher	6	56	9	4
725	Schilder- und Lichtreklamehersteller	7	28	8	1
726	Vulkaniseure	29	287	31	5
1-7	<u>Handwerk insgesamt</u>	16 534	96 305	19 181	3 476
	davon mit .... Beschäftigten				
	1	5 345	5 345		
	2 - 4	6 100	16 670	16 702	3 147
	5 - 9	3 239	21 428		
	10 und mehr	1 850	52 862	2 479	329

1) Betriebe am 31.3.1968; einschl. Nebenbetriebe. - 2) Stand: 30.9.1967. - 3) Gesamtumsatz im Kalenderjahr 1967.

Betrieb und Umsatz in den Regierungsbezirken  
und Handwerkszweigen

Regierungsbezirk Kassel

von					Umsatz <sup>3)</sup>			Nr. der Syste- matik
Angestellte	kaufm. u. technische Lehrlinge	Gesellen	sonstige Arbeiter	Handwerks- lehrlinge	insgesamt	je Betrieb	je Beschäft- tigten	
Anzahl					1000 DM			
351	94	992	231	444	121 948	42	22	4
44	6	233	13	67	18 072	29	17	401
22	11	139	34	222	6 787	16	8	402
1	-	8	11	3	832	59	22	403
1	-	18	21	3	674	61	11	404
3	1	27	29	5	2 083	63	17	405
5	4	26	5	12	2 245	53	22	406
1	-	9	1	3	365	30	13	407
1	-	1	11	-	714	60	26	408/409
25	8	73	10	37	9 192	242	43	410
11	1	16	1	6	1 524	109	27	411/412
73	31	155	21	13	33 085	30	20	413
17	6	48	2	21	3 266	82	22	414
1	-	1	6	-	357	51	21	415
10	3	27	19	6	5 689	31	20	416
2	-	6	3	1	328	66	18	417
134	23	205	44	45	36 735	112	40	418
1 510	405	2 969	877	1 038	614 315	251	55	5
602	180	1 153	294	399	158 024	164	35	501
80	30	167	130	104	18 515	268	30	502
810	194	1 574	420	517	412 445	395	76	503
18	1	75	33	18	25 270	68	37	504
-	-	-	-	-	-	-	-	505
-	-	-	-	-	61	12	7	506
325	108	2 177	1 202	1 350	96 230	69	13	6
62	32	51	7	49	10 179	237	39	601
9	-	10	1	5	1 233	308	43	602
4	-	20	-	2	1 625	325	51	603
34	9	55	11	17	4 735	279	32	604
10	5	26	-	13	1 433	358	25	605
58	23	189	27	95	8 090	180	18	606
50	31	1 704	67	1 165	49 464	42	11	607
73	6	74	462	1	10 103	421	15	608/609
13	2	20	371	-	6 194	121	12	610
12	-	28	256	3	3 174	113	10	611
234	76	460	303	149	65 067	194	39	7
49	20	110	35	12	15 983	291	52	701
9	1	26	10	5	2 597	173	36	702/705/716
1	-	-	-	3	169	42	21	703
4	1	9	6	-	662	132	26	704
-	-	-	-	-	42	42	21	706/724
49	32	64	14	67	9 438	76	24	707
20	9	53	120	23	5 579	130	20	708
6	2	17	10	2	1 526	102	24	709-715
15	2	56	20	13	3 397	283	28	717/719
4	-	1	1	1	990	90	55	718
5	1	1	-	-	987	123	49	720/723
12	2	22	4	3	1 773	296	32	721/722
2	-	10	1	6	645	92	23	725
58	6	91	82	14	21 279	734	74	726
8 135	1 924	38 987	12 818	11 784	3 135 404	190	33	1-7
2 611	655	13 192	2 097	5 039	86 692	16	16	
5 524	1 269	25 795	10 721	6 745	510 061	84	31	
					696 271	215	32	
					1 842 380	996	35	

11. Betriebe<sup>1)</sup>, Beschäftigte<sup>2)</sup> und Umsatz<sup>3)</sup>  
in den Gemeinden

Gemeinde	Betriebe	Beschäftigte	Umsatz	Gemeinde	Betriebe	Beschäftigte	Umsatz
	Anzahl		1000 DM		Anzahl		1000 DM
Reg.-Bez. Darmstadt	43 725	275 743	9922 276	Leusel	8	29	649
Darmstadt, Stadt	1 181	10 847	417 391	Liederbach	1	.	.
Frankfurt am Main, Stadt	6 154	49 517	1903 800	Maulbaoh	5	15	942
Gießen, Stadt	659	7 916	303 850	Merlau	20	178	4 651
Hanau, Stadt	464	4 949	171 937	Münch-Leusel	-	-	-
Offenbach am Main, Stadt	1 102	8 368	270 237	Nieder-Breidenbach	1	.	.
Wiesbaden, Stadt	2 535	19 737	644 743	Nieder-Gemünden	12	53	1 853
Landkreis Alsfeld	915	4 369	133 978	Nieder-Ofleiden	15	58	1 826
Alsfeld, Stadt	162	1 292	43 014	Nieder-Ohmen	23	127	3 299
Altenburg	10	62	796	Ober-Breidenbach	5	38	978
Altenhain	6	39	1 400	Ober-Gleen	15	31	473
Angenrod	13	23	418	Ober-Ofleiden	9	23	398
Appenrod	5	7	106	Ober-Ohmen	15	78	2 144
Arnshain	6	12	457	Ober-Seibertenrod	1	.	.
Atzenhain	9	18	863	Ober-Sorg	1	.	.
Bernsburg	5	7	74	Ohmes	8	113	2 267
Bernsfeld	8	15	375	Otterbach	-	-	-
Bieben	1	.	.	Rainrod	6	27	533
Billertshausen	2	.	.	Reibertenrod	-	-	-
Bleidenrod	4	9	320	Reimenrod	2	.	.
Bobenhausen II	10	22	429	Renzendorf	5	22	445
Brauerschwend	14	38	753	Romrod, Stadt	15	111	5 365
Büsselfeld	4	7	211	Rülfenrod	4	12	238
Burg-Gemünden	18	83	1 858	Ruhlkirchen	14	50	816
Dannenrod	2	.	.	Ruppertenrod	15	49	857
Deckenbach	10	43	1 801	Schadenbach	2	.	.
Ehringshausen	10	25	963	Schwabenrod	5	12	246
Eifa	13	17	256	Schwarz	14	46	862
Elbenrod	7	15	702	Seibelsdorf	7	12	226
Elpenrod	5	8	125	Sellnrod	13	44	1 012
Erbenhausen	6	10	127	Storndorf	20	71	1 752
Ermenrod	5	5	41	Strebendorf	3	12	197
Eudorf	4	19	280	Stumpertenrod	8	11	135
Eulersdorf	2	.	.	Udenhausen	9	25	872
Fischbach	-	-	-	Unter-Seibertenrod	1	.	.
Flensungen	13	59	1 779	Unter-Sorg	-	-	-
Gleimenhain	2	.	.	Vadenrod	5	8	397
Gontershausen	2	.	.	Vockenrod	5	32	758
Grebena, Stadt	29	112	2 893	Wahlen	7	17	250
Groß-Eichen	26	81	1 678	Wallersdorf	4	40	1 494
Groß-Felda	18	109	5 983	Wettsaasen	3	4	554
Haarhausen	4	13	338	Windhausen	5	14	260
Hainbach	4	23	480	Wohnfeld	6	10	211
Heidelbach	4	19	401	Zeilbach	5	10	529
Heimertshausen	2	.	.	Zell	13	59	2 374
Helpershain	7	8	118	Landkreis Bergstraße	2 617	13 280	458 039
Hergersdorf	2	.	.	Affolterbach	25	96	4 453
Höckersdorf	4	6	93	Albersbach	-	-	-
Höingen	-	-	-	Aschbach	12	27	746
Homberg (Kr.Alsf.), Stadt	65	483	16 179	Beedenkirchen	19	68	2 287
Hopfgarten	3	3	51	Bensheim, Stadt	304	1 898	59 998
Ilsdorf	3	4	61	Biblis	63	284	13 125
Kestrich	2	.	.	Birkenau	65	316	9 737
Kirtorf, Stadt	26	66	1 637	Bobstadt	13	39	980
Köddingen	7	9	138	Bonsweiher	6	17	611
Lehnheim	6	10	131	Brombach	-	-	-
Lehrbach	10	17	490				

1) Betriebe am 31.3.1968; einschl. Nebenbetriebe. - 2) Stand: 30.9.1967. - 3) Gesamtumsatz im Kalenderjahr 1967.

Noch: 11. Betriebe<sup>1)</sup>, Beschäftigte<sup>2)</sup> und Umsatz<sup>3)</sup>  
in den Gemeinden

Gemeinde	Betriebe	Beschäftigte	Umsatz	Gemeinde	Betriebe	Beschäftigte	Umsatz
	Anzahl		1000 DM		Anzahl		1000 DM
Bürrstadt, Stadt	141	672	25 152	Ober-Mumbach	6	21	548
Darsberg	-	-	-	Ober-Schönmattenweg	6	19	503
Einhausen	45	211	6 550	Raidelbach	2	.	.
Ellenbach	10	28	671	Reichenbach	52	213	5 730
Elmshausen	21	66	1 552	Reisen	18	41	1 356
Erbach	2	.	.	Riedrode	2	.	.
Erlenbach	6	80	2 043	Rimbach	61	246	7 947
Eulsbach	2	.	.	Rodau	2	.	.
Fahrenbach	-	-	-	Rosengarten	-	-	-
Fehlheim	16	61	5 112	Schannbach	4	10	127
Fürth	73	434	15 363	Scharbach	4	12	1 624
Gadern	3	83	4 766	Schlierbach	14	34	723
Gadernheim	34	104	3 863	Schwanheim	8	43	1 965
Glattbach	2	.	.	Seidenbach	1	.	.
Gornheim	5	22	1 193	Seidenbuch	4	37	1 066
Gras-Ellenbach	15	46	1 182	Siedelsbrunn	12	38	1 017
Grein	1	.	.	Sonderbach	7	19	412
Gronau	12	28	1 310	Staffel	-	-	-
Groß-Rohrheim	33	128	2 995	Steinbach	-	-	-
Hambach	16	46	1 737	Trösel	14	59	2 350
Hammelbach	21	84	1 812	Unter-Abtsteinaach	8	23	633
Hartenrod	2	.	.	Unter-Flockenbach	13	84	1 860
Heppenheim a.d.B., Stadt	191	1 361	59 943	Unter-Schönmattenweg	16	67	1 464
Hirschhorn (Neckar), Stadt	42	165	5 352	Viernheim, Stadt	260	1 634	56 402
Hochstädten	1	.	.	Vöckelsbach	-	-	-
Hofheim	54	331	10 273	Wahlen	11	34	896
Hornbach	2	.	.	Wald-Erlenbach	4	37	1 437
Igelsbach	-	-	-	Wald-Michelbach	59	267	8 338
Kallstadt	-	-	-	Wattenheim	5	7	113
Kirschhausen	12	44	1 611	Weiber	19	52	1 603
Knoden	-	-	-	Weschnitz	1	.	.
Kocherbach	2	.	.	Winkel	3	4	46
Kolmbach	3	5	114	Winterkasten	22	72	1 979
Kreidach	5	12	248	Zotzenbach	29	92	2 787
Kröckelbach	1	.	.	Zwingenberg, Stadt	49	235	8 223
Krumbach	12	35	1 003	Landkreis Biedenkopf	1 043	5 818	229 610
Lampertheim, Stadt	215	1 362	41 328	Achenbach	11	30	1 287
Langenthal	5	7	189	Allendorf am Hohenfels	8	57	1 258
Langwaden	-	-	-	Bellnhausen	-	-	-
Laudenau	3	6	84	Biedenkopf, Stadt	120	1 644	85 157
Lauten-Weschnitz	2	.	.	Bischoffen	22	108	3 368
Lautern	7	19	349	Bottenhorn	29	76	2 309
Lindenfels, Stadt	48	186	5 605	Breidenbach	33	131	4 109
Linnenbach	2	.	.	Breidenstein, Stadt	13	41	1 470
Litzelbach	2	.	.	Buchenau (Lahn)	27	96	2 739
Löhrbach	6	11	215	Damshausen	2	.	.
Lörzenbach	10	34	1 489	Dautphe	29	235	6 615
Lorsch, Stadt	128	649	27 034	Dernbach	1	.	.
Mackenheim	1	.	.	Dexbach	3	5	98
Mitlechtern	9	13	339	Diedenshausen	1	.	.
Mittershausen	5	6	67	Eckelshausen	11	36	1 263
Mörlenbach	54	283	9 011	Elmshausen	3	9	384
Neckarhausen	1	.	.	Endbach	21	94	2 970
Neckarsteinach, Stadt	46	208	5 987	Engelbach	6	17	270
Nieder-Liebersbach	23	62	1 380	Erdhausen	14	158	5 438
Nordheim	12	44	1 064	Frechenhausen	10	17	465
Ober-Abtsteinaach	25	82	3 024				
Ober-Laudenbach	5	25	750				
Ober-Liebersbach	-	-	-				

1) Betriebe am 31.3.1968; einschl. Nebenbetriebe. - 2) Stand: 30.9.1967. - 3) Gesamtumsatz im Kalenderjahr 1967.

Noch: 11. Betriebe<sup>1)</sup>, Beschäftigte<sup>2)</sup> und Umsatz<sup>3)</sup>  
in den Gemeinden.

Gemeinde	Betriebe	Beschäftigte	Umsatz	Gemeinde	Betriebe	Beschäftigte	Umsatz
	Anzahl		1000 DM		Anzahl		1000 DM
Friebertshausen	3	13	1 218	Bleichenbach	20	89	3 269
Friedensdorf	23	185	8 552	Blofeld	1	.	.
Frohnhausen b. Gladenbach	6	29	973	Böhenhausen I	4	6	138
Gladenbach, Stadt	75	490	16 424	BöB-Gesäß	1	.	.
Gönnern	29	82	2 681	Borsdorf	2	.	.
Günterod	16	60	3 695	Breungeshain	4	10	385
Hartenrod	33	164	7 378	Büches	4	19	398
Herzhausen	6	12	532	Büdingen, Stadt	106	736	23 619
Holzhausen am Hünstein	45	215	8 676	Burgbracht	2	.	.
Hommertshausen	17	46	1 829	Burkhardt	3	8	143
Hülfschhof	-	-	-	Busenborn	3	3	117
Katzenbach	-	-	-	Calbach	5	29	599
Kehlinbach	1	.	.	Dauernheim	14	51	1 909
Kleingladenbach	6	7	43	Diebach am Haag	2	.	.
Kombach	11	47	1 649	Dudenrod	-	-	-
Lixfeld	17	48	1 618	Düdelshelm	32	108	3 181
Mornshausen a.D.	12	59	1 645	Echzell	49	184	5 788
Mornshausen a.S.	17	59	1 844	Eokartsborn	6	33	851
Niederdielen	14	23	400	Eokartshausen	7	32	833
Niedereisenhausen	24	119	5 364	Effolderbach	3	10	399
Niederhörten	6	27	433	Eichelsachsen	7	34	755
Niederweidbach	18	48	1 648	Eichelsdorf	24	91	2 419
Oberdielen	24	195	6 439	Einartshausen	6	11	482
Obereisenhausen	11	53	1 093	Eschenrod	7	11	312
Oberhörten	18	43	1 213	Fauerbach b. Nidda	6	17	372
Oberweidbach	4	7	233	Gedern, Stadt	53	263	7 382
Quotshausen	14	55	2 900	Geiß-Nidda	10	25	1 635
Rachelshausen	1	.	.	Gelnhaar	16	83	1 055
Römershausen	1	.	.	Gettenau	6	24	468
Roßbach	3	6	94	Glashütten	10	32	762
Roth	11	24	909	Glauberg	15	66	1 660
Rüchenbach	1	.	.	Götzen	2	.	.
Runzhausen	10	80	2 900	Grund-Schwalheim	1	.	.
Schlirbach	7	30	520	Hainchen	17	79	3 073
Silberg	9	22	613	Hain-Gründau	14	79	1 637
Simmersbach	19	70	2 106	Harb	4	47	2 123
Sinkershausen	9	26	1 133	Heegheim	2	.	.
Steinperf	15	139	3 565	Heuchelheim	1	.	.
Wallau (Lahn)	60	297	9 767	Himbach	7	16	399
Weidenhausen	26	95	3 340	Hirzenhain	17	113	3 166
Weifenbach	12	28	743	Hitzkirchen	8	13	174
Wiesenbach	4	9	228	Höchst a.d.Nidder	13	25	1 189
Wilsbach	6	16	895	Illnhausen	2	.	.
Wolfgruben	3	5	296	Kaulstoß	1	.	.
Wolzhausen	15	61	2 470	Kefenrod	15	62	1 802
Wommelshausen	17	56	1 950	Kohden	9	33	634
Landkreis Büdingen	1 234	6 687	223 962	Langen-Bergheim	17	56	2 089
Altenstadt	43	296	10 623	Leidhecken	6	82	2 581
Altwiedermus	5	29	1 128	Lindheim	13	61	2 906
Aulendiebach	4	18	1 764	Lißberg, Stadt	12	92	4 660
Bellmuth	4	7	494	Lorbach	5	35	553
Bergheim	7	19	246	Merkenfritz	14	60	1 149
Berstadt	27	58	1 594	Michelau	1	.	.
Betzenrod	5	46	1 233	Michelbach	1	.	.
Bindsachsen	9	44	1 524	Michelau	-	-	-
Bingenheim	11	37	998	Mittel-Gründau	14	62	3 512
Bisses	4	28	545	Mittel-Seemen	-	-	-
				Nidda, Stadt	81	1 167	46 328
				Nider-Mockstadt	23	92	3 416

1) Betriebe am 31.3.1968; einschl. Nebenbetriebe. - 2) Stand: 30.9.1967. - 3) Gesamtumsatz im Kalenderjahr 1967.

Noch: 11. Betriebe<sup>1)</sup>, Beschäftigte<sup>2)</sup> und Umsatz<sup>3)</sup>  
in den Gemeinden

Gemeinde	Betriebe	Beschäftigte	Umsatz	Gemeinde	Betriebe	Beschäftigte	Umsatz
	Anzahl		1000 DM		Anzahl		1000 DM
Nieder-Seemen	4	9	276	Messel	24	119	3 170
Oberau	3	47	1 309	Neunkirchen	-	-	-
Ober-Lais	10	28	753	Neutsch	1	.	.
Ober-Mockstadt	12	18	405	Nieder-Beerbach	21	63	1 989
Ober-Schmitten	9	32	852	Nieder-Modau	20	91	2 474
Ober-Seemen	22	149	5 504	Nieder-Ramstadt	57	217	7 077
Ober-Widdersheim	12	100	3 413	Ober-Beerbach	14	37	1 165
Orleshausen	5	10	374	Ober-Modau	9	16	1 534
Ortenberg, Stadt	33	305	10 018	Ober-Ramstadt, Stadt	115	617	26 251
Rainrod	12	31	1 007	Pfungstadt, Stadt	163	2 129	94 496
Ranstadt	24	75	3 830	Rohrbach	17	64	3 993
Rinderbügen	14	44	749	Roßdorf	72	255	7 106
Rodenbach	9	16	408	Schneppenhausen	13	53	1 631
Rohrbach	2	.	.	Seeheim	54	303	10 286
Rommelhausen	6	17	564	Traisa	31	91	2 588
Rudingshain	7	10	308	Waschenbach	4	15	363
Salzhausen, Bad	2	.	.	Weiterstadt	67	460	16 418
Schotten, Stadt	60	502	16 712	Wembach	3	8	202
Schwickartshausen	4	8	72	Wixhausen	40	203	6 265
Selters	8	27	709				
Sichenhausen	2	.	.	Landkreis Dieburg	1 511	8 622	304 613
Steinberg	3	17	567	Altheim	16	46	1 419
Stockheim	28	214	7 179	Babenhausen, Stadt	64	332	11 465
Stornfels	3	3	18	Billings	2	.	.
Ulfa	14	30	568	Brensbach	51	242	7 135
Unter-Schmitten	20	51	969	Dieburg, Stadt	152	1 045	36 498
Unter-Widdersheim	4	5	54	Dorndiel	2	.	.
Usenborn	7	15	328	Eppertshausen	61	449	21 932
Vonhausen	10	33	1 535	Fränkisch-Crumbach	58	281	9 622
Wallernhausen	12	46	1 346	Georgenhausen	10	18	691
Wenings, Stadt	10	27	766	Groß-Bieberau, Stadt	61	302	15 343
Wingershausen	5	6	26	Groß-Umstadt, Stadt	89	569	20 713
Wippenbach	-	-	-	Groß-Zimmern	96	506	22 859
Wolf	11	21	1 495	Gundernhausen	24	89	2 648
Landkreis Darmstadt	1 230	7 560	279 798	Habitzheim	15	61	1 755
Allertshofen	1	.	.	Harpertshausen	1	.	.
Alsbach	35	171	5 160	Harreshausen	4	105	2 875
Asbach	9	115	3 211	Hergershausen	15	55	1 983
Balkhausen	1	.	.	Hering	11	57	3 038
Bickenbach	38	225	8 286	Heubach	20	148	2 084
Brandau	13	56	1 139	Kleestadt	7	25	708
Braunshardt	18	58	1 909	Klein-Umstadt	22	88	3 068
Eich	1	.	.	Klein-Zimmern	14	54	1 015
Ernstshofen	7	24	1 980	Langstadt	17	70	2 542
Erzhausen	55	255	9 720	Lengfeld	27	80	2 756
Eschollbrücken	15	69	3 110	Lichtenberg	5	15	370
Frankenhausen	5	30	981	Meßbach	1	.	.
Gräfenhausen	31	193	8 435	Mosbach	13	59	1 950
Griesheim, Stadt	161	1 049	32 541	Münster	85	450	14 442
Hähnlein	29	107	3 473	Nieder-Klingen	13	50	1 953
Hahn	18	75	2 337	Niedernhausen	26	127	4 671
Herchenrode	-	-	-	Nieder-Roden	76	578	17 623
Hoxhohl	5	39	913	Nonrod	2	.	.
Jugenheim a.d.Bergstr.	48	241	7 480	Ober-Klingen	10	23	369
Klein-Bieberau	4	14	342	Ober-Naues	-	-	-
Lützelbach	4	21	624	Ober-Roden	94	1 040	31 562
Malchen	7	69	994	Radheim	6	39	1 234
				Raibach	6	19	243

1) Betriebe am 31.3.1968; einschl. Nebenbetriebe. - 2) Stand: 30.9.1967. - 3) Gesamtumsatz im Kalenderjahr 1967.



Noch: 11. Betriebe<sup>1)</sup>, Beschäftigte<sup>2)</sup> und Umsatz<sup>3)</sup>  
in den Gemeinden

Gemeinde	Betriebe	Beschäftigte	Umsatz	Gemeinde	Betriebe	Beschäftigte	Umsatz
	Anzahl		1000 DM		Anzahl		1000 DM
Reinheim, Stadt	65	390	12 000	Nenderoth	7	15	442
Richen	4	9	229	Niederroßbach	4	13	351
Rodau	9	68	3 143	Niederscheld	29	138	4 379
Schaafheim	51	256	10 298	Oberndorf	7	12	388
Schlierbach	8	35	1 290	Oberroßbach	5	14	258
Semd	13	35	1 039	Oberscheld	23	152	4 960
Sickenhofen	13	34	999	Odersberg	2	.	.
Spachbrücken	21	76	1 684	Offdilln	6	10	264
Steinau	6	14	246	Offenbach	19	69	2 438
Ueberau	20	70	1 802	Rabenscheid	4	6	142
Urberach	79	402	17 982	Rittershausen	7	14	482
Wersau	24	96	2 830	Rodenbach	7	19	440
Wiebelsbach	11	49	2 435	Rodenberg	3	4	85
Zeilhard	11	33	1 079	Rodenroth	1	.	.
				Roth	7	18	486
Dillkreis	1 234	7 080	262 579	Schönbach	18	57	2 654
Allendorf	20	123	4 160	Sechshelden	15	60	2 545
Amdorf	1	.	.	Seilhofen	-	-	-
Arborn	6	13	171	Sinn	50	277	7 943
Ballersbach	26	120	3 436	Steinbach	5	8	216
Beilstein	22	61	2 287	Steinbrücken	9	23	730
Bicken	23	178	5 343	Tringenstein	5	17	736
Breitscheid	28	109	4 384	Uckersdorf	9	43	1 751
Burg	28	127	5 511	Uebermthal	5	15	274
Dillbrecht	5	10	336	Waldaubach	6	18	171
Dillenburg, Stadt	127	961	29 565	Wallenfels	-	-	-
Donsbach	17	104	3 648	Weidelbach	12	83	3 004
Driedorf	36	121	4 151	Wissenbach	22	82	2 681
Elbach	12	34	892				
Eibelshausen	38	248	9 201	Landkreis Erbach	1 264	5 641	177 946
Eiershausen	11	39	1 763	Affhöllerbach	2	.	.
Eisemroth	12	33	1 403	Airlenbach	1	.	.
Erdbach	7	20	392	Annelsbach	-	-	-
Ewersbach	43	179	7 375	Beerfelden, Stadt	66	282	10 511
Fellerdilln	14	97	2 932	Birkert	1	.	.
Flammersbach	5	17	641	Bockenrod	1	.	.
Fleisbach	19	97	3 028	Böllstein	4	24	504
Frohnhausen	36	250	7 919	Breitenbrunn	5	9	303
Guntersdorf	5	61	2 660	Bullau	2	.	.
Gusternhain	6	29	902	Dorf-Erbach	3	11	424
Haiger, Stadt	73	541	24 026	Dusenbach	-	-	-
Haigerseelbach	7	10	227	Eberbach	3	46	1 711
Heiligenborn	-	-	-	Ebersberg	-	-	-
Heisterberg	1	.	.	Elsbach	-	-	-
Herborn, Stadt	135	1 415	65 149	Erbach, Stadt	169	738	23 077
Herbornseelbach	41	310	13 202	Erlenbach	2	.	.
Hirschberg	2	.	.	Ernsbach-Erbach	-	-	-
Hirzenhain	30	161	5 720	Erzbach	3	6	214
Hörbach	14	58	1 826	Etzean	1	.	.
Hohenroth	-	-	-	Etzen-Gesäß	7	28	487
Langenaubach	26	136	4 312	Falken-Gesäß	11	31	1 029
Mademühlen	7	16	301	Finkenbach	10	35	1 249
Mandeln	15	55	1 686	Forstel	-	-	-
Manderbach	13	62	1 934	Frohnhofen	-	-	-
Medenbach	8	31	988	Fürstengrund	8	19	323
Merkenbach	11	34	1 168	Gammelsbach	18	46	1 264
Münchhausen	4	10	1 016	Gersprenz	2	.	.
Nanzenbach	13	29	798	Günterfürst	8	20	344

1) Betriebe am 31.3.1968; einschl. Nebenbetriebe. - 2) Stand: 30.9.1967. - 3) Gesamtumsatz im Kalenderjahr 1967.

Noch: 11. Betriebe<sup>1)</sup>, Beschäftigte<sup>2)</sup> und Umsatz<sup>3)</sup>  
in den Gemeinden

Gemeinde	Betriebe	Beschäftigte	Umsatz	Gemeinde	Betriebe	Beschäftigte	Umsatz
	Anzahl		1000 DM		Anzahl		1000 DM
Gütersbach	3	8	136	Wallbach	-	-	-
Gumpen	5	7	72	Weiten-Gesäß	17	31	626
Haingrund	4	31	961	Würzburg	12	20	438
Hainstadt	17	39	960	Zell	23	113	3 204
Haisterbach	1	.	.				
Hassenroth	2	.	.	Landkreis Friedberg	2 089	12 341	478 609
Hebstahl	5	13	241	Assenheim, Stadt	28	117	3 860
Hembach	-	-	-	Bauernheim	4	21	416
Hesselbach	-	-	-	Beienheim	11	17	298
Hetschbach	5	10	190	Bodenrod	-	-	-
Hetzbach	20	77	2 572	Bönstadt	15	97	2 290
Höchst i. Odw.	59	315	10 889	Bruchenbrücken	22	81	1 915
Höllerbach	5	12	271	Büdesheim	28	118	5 171
Hüttenthal	8	15	301	Burg-Gräfenrode	12	20	378
Hummetroth	12	21	608	Burgholzhausen v.d.Höhe	26	119	4 935
Kailbach	3	7	174	Butzbach, Stadt	121	907	29 401
Kimbach	3	5	70	Dorheim	24	79	2 365
Kirch-Beerfurth	13	43	1 690	Dorn-Assenheim	9	17	458
Kirch-Brombach	28	87	2 141	Dortelweil	16	63	3 145
Klein-Gumpen	11	21	168	Fauerbach v.d.Höhe	15	50	1 102
König, Bad	96	616	20 022	Friedberg, Stadt	220	2 187	90 147
Langen-Brombach	18	49	1 467	Gambach	42	139	4 442
Lauerbach	3	7	100	Griedel	23	84	2 614
Lützel-Wiebelsbach	25	113	4 231	Groß-Karben	42	141	4 310
Michelstadt, Stadt	124	731	27 949	Harheim	28	149	6 438
Momart	4	6	83	Hausen-Oes	1	.	.
Mümling-Grumbach	23	71	2 225	Heldenbergen	24	216	5 945
Neustadt, Stadt	25	93	2 078	Hoch-Weisel	21	80	3 008
Nieder-Kainsbach	12	39	1 379	Ilbenstadt	25	78	2 325
Nieder-Kinzig	8	13	251	Kaichen	14	63	1 969
Ober-Hilterskirchen	7	12	238	Kirch-Göns	18	60	1 392
Ober-Kainsbach	8	16	641	Klein-Karben	25	77	2 136
Ober-Kinzig	6	43	1 246	Kloppenheim	4	6	210
Ober-Mossau	13	27	673	Langenhain	12	30	902
Ober-Ostern	2	.	.	Maibach	2	.	.
Ober-Sensbach	1	.	.	Massenheim	17	46	1 204
Olfen	2	.	.	Melbach	11	31	757
Pfaffen-Beerfurth	21	81	2 163	Münster	4	12	207
Pfirschnbach	1	.	.	Münzenberg, Stadt	21	69	1 882
Rai-Breitenbach	9	35	659	Nauheim, Bad, Stadt	196	2 247	111 227
Raubach	-	-	-	Nieder-Erlenbach	20	65	2 105
Rehbach	2	.	.	Nieder-Eschbach	33	197	7 238
Reichelsheim i. Odw.	74	749	22 034	Nieder-Florstadt	54	260	8 857
Rimhorn	7	9	108	Nieder-Mörlen	38	122	4 250
Rohrbach	3	15	255	Nieder-Rosbach	13	35	1 001
Rothenberg	22	64	1 963	Nieder-Weisel	30	183	5 349
Sandbach	26	165	5 711	Nieder-Wöllstadt	33	192	9 287
Schöllnbach	6	10	306	Ober-Erlenbach	46	139	4 339
Schönnen	1	.	.	Ober-Eschbach	32	262	10 871
Seckmauern	20	95	2 755	Ober-Florstadt	4	45	1 097
Steinbach	25	65	1 620	Ober-Mörlen	55	227	6 632
Steinbuch	8	18	673	Ober-Rosbach, Stadt	39	102	3 668
Stockheim	12	62	2 164	Ober-Wöllstadt	15	43	1 397
Unter-Hilterskirchen	4	9	142	Ockstadt	31	139	4 993
Unter-Mossau	17	35	903	Okarben	18	61	1 867
Unter-Ostern	8	18	356	Oppershofen	21	66	1 965
Unter-Sensbach	6	67	2 179	Ossenheim	9	27	424
Vielbrunn	27	67	2 497	Ostheim	11	21	537
Wald-Amorbach	5	9	150				

1) Betriebe am 31.3.1968; einschl. Nebenbetriebe. - 2) Stand: 30.9.1967. - 3) Gesamtumsatz im Kalenderjahr 1967.

Noch: 11. Betriebe<sup>1)</sup>, Beschäftigte<sup>2)</sup> und Umsatz<sup>3)</sup>  
in den Gemeinden

Gemeinde	Betriebe	Beschäftigte	Umsatz	Gemeinde	Betriebe	Beschäftigte	Umsatz
	Anzahl		1000 DM		Anzahl		1000 DM
Petterweil	13	41	1 280	Mauswinkel	4	6	89
Pohl-Göns	28	80	2 034	Merrholz	30	141	5 164
Reichelsheim i.d.Wetterau, St.	23	84	4 442	Mernes	15	29	718
Rendel	13	46	1 427	Mosborn	-	-	-
Rockenberg	45	113	2 753	Neudorf	8	29	1 228
Rodheim v.d.Höhe	45	203	6 293	Neuenhaßlau	40	139	3 979
Rödgen	6	14	395	Neuenschmidten	10	28	717
Schwalheim	17	60	1 276	Neuses	32	132	3 559
Södel	20	121	4 509	Niedergründau	13	29	789
Staden	5	15	577	Niedermittlau	26	80	3 658
Stammheim	21	67	1 679	Oberndorf	21	113	4 033
Steinfurth	30	114	3 713	Oberreichenbach	4	6	58
Trais-Münzenberg	4	17	320	Obersotzbach	4	16	550
Vilbel, Bad, Stadt	160	1 487	65 302	Orb, Bad, Stadt	118	698	23 005
Weckesheim	14	45	1 109	Pfaffenhausen	24	80	2 992
Wisselsheim	4	10	341	Radmühl	4	6	23
Wölfersheim	44	188	7 660	Rosbach	9	25	661
Wohnbach	14	26	775	Roth	17	254	8 035
				Rothenbergen	22	60	1 689
Landkreis Gelnhausen	1 267	6 122	208 342	Schlierbach	23	78	2 912
Alsberg	2	.	.	Somborn	67	212	6 139
Altenhaßlau	32	270	14 683	Spielberg	6	10	227
Altenmittlau	29	113	4 097	Streitberg	4	21	386
Aufenau	23	107	4 164	Udenhain	11	32	659
Bernbach	16	82	3 585	Unterreichenbach	8	36	784
Bieber	21	72	2 347	Untersotzbach	6	13	246
Birstein	41	286	15 060	Völzberg	2	.	.
Böggessäß	-	-	-	Wächtersbach, Stadt	52	290	9 371
Breitenborn A.B.	4	14	259	Waldensberg	7	13	310
Breitenborn, Amt Wächtersb.	13	44	852	Weilers	4	24	453
BurgJoß	12	34	710	Wettges	-	-	-
Eidengesäß	20	139	4 393	Wirthelm	16	58	2 073
Fischborn	4	9	241	Wittgenborn	25	113	2 814
Flörsbach	5	13	261	Wolferborn	26	83	2 265
Geislitz	11	49	1 069	Wüstwillenroth	-	-	-
Gelnhausen, Kreisstadt	115	934	34 220	Landkreis Gießen	1 630	7 188	232 849
Gettenbach	1	.	.	Albach	6	50	1 430
Gondsroth	9	33	1 316	Allendorf a.d.Lahn	21	64	2 196
Großenhausen	5	32	553	Allendorf a.d.Lumda, Stadt	47	157	3 933
Haller	47	259	7 657	Allertshausen	3	4	29
Haltz	8	20	631	Alten-Buseck	24	73	2 307
Helfersdorf	1	.	.	Annerod	13	82	2 426
Hellstein	11	16	370	Arnsburg	-	-	-
Hesseldorf	10	19	872	Bellersheim	21	57	1 803
Hetttersroth	8	12	154	Beltershain	8	17	344
Höchst	20	157	4 015	Bersrod	16	51	1 522
Horbach	17	54	1 634	Bettenhausen	2	.	.
Kassel	25	152	5 287	Beuern	34	104	2 538
Katholisch-Willenroth	3	3	5	Birklar	4	8	106
Kempfenbrunn	10	24	731	Burkhardsfelden	12	137	10 268
Kirschbracht	5	6	132	Climbach	2	.	.
Lanzingen	5	21	1 223	Daubringen	21	72	1 863
Leisenwald	6	14	169	Dorf-Güll	8	10	69
Lettgenbrunn	2	.	.	Eberstadt	18	59	1 771
Lichenroth	4	8	541	Ettingshausen	15	50	2 121
Lieblös	31	143	4 535	Freienseen	17	68	2 601
Lohrhaupten	24	71	1 521				
Lützelhausen	9	22	669				

1) Betriebe am 31.3.1968; einschl. Nebenbetriebe. - 2) Stand: 30.9.1967. - 3) Gesamtumsatz im Kalenderjahr 1967.

Noch: 11. Betriebe<sup>1)</sup>, Beschäftigte<sup>2)</sup> und Umsatz<sup>3)</sup>  
in den Gemeinden

Gemeinde	Betriebe	Beschäftigte	Umsatz	Gemeinde	Betriebe	Beschäftigte	Umsatz
	Anzahl		1000 DM		Anzahl		1000 DM
Garbenteich	25	78	2 402	Villingen	26	73	1 606
Geilshausen	13	24	678	Watzenborn-Steinberg	70	299	10 074
Göbelnrod	2	.	.	Weickartshain	11	100	2 605
Gonterskirchen	7	21	410	Weitershain	8	25	804
Großen-Buseck	49	219	6 982	Wetterfeld	10	12	286
				Winnerod	-	-	-
Großen-Linden, Stadt	49	245	8 369				
Grünberg, Stadt	72	459	17 282	Landkreis Groß-Gerau	1 617	10 786	375 303
Grünungen	19	34	826				
Harbach	8	34	869	Allmendorf	3	.	.
Hattenrod	7	127	6 036	Astheim	16	45	3 940
				Bausenheim	20	96	2 725
Hausen	9	22	805	Berkach	7	18	1 756
Heuchelheim	93	506	15 408	Biebesheim	59	214	8 095
Holzheim	24	81	2 340				
Hungen, Stadt	54	359	12 885	Bischofsheim	75	589	22 711
Inheiden	9	23	583	Büttelborn	40	237	10 957
				Crumstadt	35	161	5 252
Kesselbach	12	49	1 373	Dornheim	38	185	4 992
Klein-Eichen	3	3	26	Erfelden	23	122	4 950
Langd	10	27	465				
Lang-Göns	63	226	6 556	Geinsheim	16	73	1 934
Langsdorf	23	70	2 297	Gernsheim, Stadt	87	375	11 760
				Ginsheim-Gustavsburg	89	598	22 971
Lardenbach	7	22	559	Goddellau	36	159	6 320
Laubach, Stadt	43	338	8 270	Groß-Gerau, Stadt	140	949	33 374
Lauter	11	67	1 326				
Leihgestern	41	177	5 463	Hessenaue	-	-	-
Lich, Stadt	90	510	15 769	Kelsterbach, Stadt	99	686	24 263
				Klein-Gerau	26	153	9 798
Lindenstruth	8	21	648	Klein-Rohrheim	2	.	.
Lollar	62	425	14 925	Leeheim	22	52	1 457
Londorf	42	177	5 735				
Lumda	7	15	411	Mörfelden, Stadt	94	508	18 490
Mainzlar	15	52	1 656	Nauheim	68	400	13 135
				Raunheim, Stadt	71	566	17 747
Münster	5	9	192	Rüsselsheim, Stadt	309	3 328	103 161
Muschenheim	21	36	932	Stockstadt am Rhein	36	155	5 393
Nieder-Bessingen	8	25	831				
Nonnenroth	8	13	416	Trebur	42	180	6 508
Obbornhofen	12	20	378	Walldorf, Stadt	101	652	24 728
				Wallerstädten	17	50	1 472
Ober-Bessingen	10	147	5 902	Wolfskehlen	21	79	2 546
Ober-Hörgern	5	9	197	Worfelden	25	141	4 297
Odenhausen	7	21	718				
Oppenrod	14	55	1 277	Landkreis Hanau	1 194	7 054	255 673
Queckborn	14	56	1 407				
				Rabertshausen	2	.	.
Rabertshausen	2	.	.	Reinhardshain	5	12	296
Reinhardshain	5	12	296	Reiskirchen	27	79	4 411
Reiskirchen	27	79	4 411	Rodheim	5	7	53
Rodheim	5	7	53	Rödgen	18	71	2 796
Rödgen	18	71	2 796				
				Röthges	5	12	300
Röthges	5	12	300	Rüddingshausen	11	57	1 463
Rüddingshausen	11	57	1 463	Ruppertsburg	13	39	841
Ruppertsburg	13	39	841	Ruttershausen	6	11	465
Ruttershausen	6	11	465	Saasen	10	25	956
Saasen	10	25	956				
				Stangenrod	8	24	352
Stangenrod	8	24	352	Staufenberg, Stadt	17	72	2 548
Staufenberg, Stadt	17	72	2 548	Steinbach	36	147	4 707
Steinbach	36	147	4 707	Steinheim	8	38	853
Steinheim	8	38	853	Stockhausen	3	21	1 780
Stockhausen	3	21	1 780				
				Trais-Horloff	7	17	416
Trais-Horloff	7	17	416	Treis a.d.Lumda	31	109	2 698
Treis a.d.Lumda	31	109	2 698	Trohe	3	5	179
Trohe	3	5	179	Utphe	17	30	746
Utphe	17	30	746				
				Marköbel	22	128	4 718
				Mittelbuchen	26	87	2 736
				Neuwiedermuß	1	.	.

1) Betriebe am 31.3.1968; einschl. Nebenbetriebe. - 2) Stand: 30.9.1967. - 3) Gesamtumsatz im Kalenderjahr 1967.

Noch: 11. Betriebe<sup>1)</sup>, Beschäftigte<sup>2)</sup> und Umsatz<sup>3)</sup>  
in den Gemeinden

Gemeinde	Betriebe	Beschäftigte	Umsatz	Gemeinde	Betriebe	Beschäftigte	Umsatz
	Anzahl		1000 DM		Anzahl		1000 DM
Niederdorfelden	25	106	2 714	Ober-Wegfurth	1	.	.
Niederlissigheim	10	75	6 750	Pfordt	11	15	548
Niederrodenbach	47	366	15 271	Queck	9	23	861
Oberdorfelden	6	22	500	Radmühl	4	11	616
Oberlissigheim	7	28	958	Rebgesheim	10	38	930
Oberrodenbach	11	31	717	Reichlos	1	.	.
Ostheim	42	226	6 816	Reuters	5	13	298
Ravolzhausen	14	45	1 111	Rimbach	8	112	3 783
Rosdorf	24	103	3 921	Rimlos	1	.	.
Rückingen	49	382	11 171	Rixfeld	6	11	199
Rüdighheim	6	.	.	Salz	6	51	898
Wachenbuchen	27	108	5 431	Sandlofs	2	.	.
Windecken, Stadt	46	206	5 946	Schadges	3	22	426
Wolfgang	7	29	1 394	Schlechtenwegen	4	5	158
				Schlitz, Stadt	85	551	18 464
Landkreis Lauterbach	797	4 285	157 422	Sickendorf	-	-	-
Allmenrod	5	22	343	Steinfurt	5	9	159
Altenschlirf	9	24	712	Stockhausen	27	104	3 138
Angersbach	52	578	30 549	Ullershausen	3	5	224
Bannerod	2	.	.	Utzhausen	4	20	906
Bermuthshain	8	15	646	Ulrichstein, Stadt	26	92	2 633
Bernshausen	4	22	4 675	Unter-Schwarz	2	.	.
Crainfeld	10	30	860	Unter-Wegfurth	-	-	-
Dirlammen	8	28	442	Vaitshain	1	.	.
Eichelhain	4	7	127	Volkartshain	2	.	.
Eichenrod	3	85	3 053	Wallenrod	12	78	2 487
Engelrod	8	25	884	Wernges	2	.	.
Feldkrücken	6	7	53	Willofs	3	5	163
Fleschenbach	-	-	-	Wünschen-Moos	1	.	.
Fraurombach	1	.	.	Zahmen	2	.	.
Freiensteinau	32	105	2 453				
Frischborn	22	48	1 011	Landkreis Limburg	1 250	7 189	237 350
Greibenhain	25	123	4 184	Ahlbach	10	46	1 777
Gunzenau	-	-	-	Camberg, Stadt	90	622	23 274
Hartershausen	1	.	.	Dauborn	40	125	4 488
Hartmannshain	2	.	.	Dehrn	25	185	13 261
Heblös	7	29	822	Dietkirchen	7	36	1 017
Heisters	2	.	.	Dombach	3	8	135
Hemmen	2	.	.	Dorchheim	11	62	2 781
Herbstein, Stadt	41	204	5 649	Dorndorf	21	132	3 702
Herchenhain	3	6	181	Eisenbach	19	62	2 330
Hürgenau	3	7	102	Elbgrund	5	12	174
Holznhühl	2	.	.	Ellar	16	46	1 141
Hopfmansfeld	2	.	.	Elz	79	572	19 055
Hutzdorf	5	8	206	Erbach	32	197	5 633
Ilbeshausen	29	70	1 327	Eschhofen	26	86	2 684
Kölzenhain	-	-	-	Frickhofen	40	195	6 242
Landenhausen	34	136	2 997	Fussingen	9	25	645
Lanzenhain	10	17	264	Hadamar, Stadt	77	424	12 374
Lauterbach, Stadt	158	1 295	43 294	Haintchen	5	7	214
Maar	31	73	2 355	Hangermeilingen	4	9	119
Meiches	6	18	539	Hasselbach	9	20	1 075
Metzlos	3	10	133	Hausen	22	126	3 589
Metzlos-Gehaag	1	.	.	Heringen	14	39	873
Nieder-Moos	5	12	411	Heuchelheim	1	.	.
Nieder-Stoll	1	.	.	Hintermeilingen	11	23	690
Nösberts-Weidmoos	2	.	.	Kirberg	33	103	3 175
Ober-Moos	2	.	.				

1) Betriebe am 31.3.1968; einschl. Nebenbetriebe. - 2) Stand: 30.9.1967. - 3) Gesamtumsatz im Kalenderjahr 1967.

Noch: 11 Betriebe <sup>1)</sup>, Beschäftigte <sup>2)</sup> und Umsatz <sup>3)</sup>  
in den Gemeinden

Gemeinde	Betriebe	Beschäftigte	Umsatz	Gemeinde	Betriebe	Beschäftigte	Umsatz
	Anzahl		1000 DM		Anzahl		1000 DM
Lahr	27	163	5 428	Niederreifenberg	26	99	3 033
Langendernbach	26	131	4 074	Nordenstadt	20	56	1 664
Limburg a.d.Lahn, Stadt	234	2 253	70 193	Oberems	5	12	342
Lindenholzhausen	29	132	3 664	Oberliederbach	6	37	1 029
Linter	11	24	649	Oberreifenberg	23	78	2 339
Malmeneich	-	-	-	Okriftel	35	125	4 136
Mensfelden	16	63	1 346	Ruppertshain	21	67	2 914
Nauheim	7	10	163	Schloßborn	17	43	1 268
Neesbach	7	16	320	Schwalbach a.Ts.	38	324	18 461
Niederbrechen	44	181	6 508	Soden am Taunus, Bad, Stadt	76	676	30 874
Niederselters	36	122	3 654	Sulzbach a. Ts.	39	243	10 067
Niederweyer	2	.	.	Vockenhausen	24	157	4 041
Niederzeuzheim	19	42	1 013	Wallau	33	150	4 987
Oberbrechen	27	140	3 493	Weilbach	26	132	4 555
Oberselters	5	20	365	Wicker	16	77	5 397
Oberweyer	8	24	811				
Oberzeuzheim	18	51	1 586	Oberlahnkreis	927	4 595	166 645
Offheim	10	198	7 811	Ahausen	9	15	462
Ohren	10	22	692	Allendorf	13	50	1 068
Schwickershausen	-	-	-	Altenkirkrohen	15	36	1 048
Staffel	21	91	4 240	Arfurt	9	39	956
Steinbach	9	57	1 119	Aulenhhausen	1	.	.
Thalheim	24	53	2 349	Aumenau	26	98	2 790
Werschau	9	16	172	Barig-Selbenhausen	9	19	813
Wilsenroth	21	60	1 347	Bermbach	2	.	.
Würges	21	120	4 845	Blessenbach	9	23	663
Main-Taunus-Kreis	1 559	8 412	320 480	Dietenhausen	1	.	.
Altenhain	6	22	1 071	Dillhausen	5	8	223
Auringen	13	49	1 699	Drommershausen	12	24	598
Breckenheim	24	54	1 439	Edelsberg	9	16	402
Bremthal	17	46	1 677	Elkerhausen	15	27	657
Delkenheim	23	71	2 100	Ennerich	4	17	556
Diedenbergen	26	72	1 586	Ernsthausen	12	31	482
Eddersheim	28	92	3 587	Eschenau	-	-	-
Ehlhalten	2	.	.	Essershausen	5	23	530
Eppenhain	4	21	1 226	Falkenbach	3	4	52
Eppstein, Stadt	23	108	3 169	Freienfels	5	13	1 136
Eschborn	47	238	13 150	Gaudernbach	15	284	12 629
Fischbach	51	231	7 818	Gräveneck	15	84	2 055
Flörsheim, Stadt	99	611	21 604	Hasselbach	4	20	803
Glashütten	8	45	1 411	Heckholzhausen	10	87	5 733
Hattersheim	67	438	18 558	Hirschhausen	11	31	599
Hochheim a.M., Stadt	89	567	19 291	Hofen	3	6	276
Hofheim a.Ts., Stadt	165	1 132	39 082	Kirschhofen	6	10	173
Kelkheim, Stadt	183	1 003	39 127	Kubach	14	48	1 349
Königshofen	10	43	1 543	Laimbach	1	.	.
Kriftel	51	313	10 428	Langenbach	3	9	166
Langenhain	16	60	1 706	Langhecke	2	.	.
Lorsbach	36	143	5 496	Laubuseschbach	26	120	3 900
Massenheim	6	19	590	Löhnberg	43	375	10 945
Medenbach	7	21	810	Lützendorf	2	.	.
Naurod	28	125	4 331	Mengerskirchen	27	83	3 301
Neuenhain	31	135	6 074	Merenberg	14	72	2 560
Niederhöchstadt	32	175	5 911	Möttau	1	.	.
Niederhofheim	13	86	3 281	Münster	18	118	4 922
Niederjosbach	15	34	809	Niedershausen	21	80	2 727
Niedernhausen	33	174	6 552	Niedertiefenbach	11	19	797

1) Betriebe am 31.3.1968; einschl. Nebenbetriebe. - 2) Stand: 30.9.1967. - 3) Gesamtumsatz im Kalenderjahr 1967.

Noch: 11. Betriebe<sup>1)</sup>, Beschäftigte<sup>2)</sup> und Umsatz<sup>3)</sup>  
in den Gemeinden

Gemeinde	Betriebe	Beschäftigte	Umsatz	Gemeinde	Betriebe	Beschäftigte	Umsatz
	Anzahl		1000 DM		Anzahl		1000 DM
Obershausen	10	29	1 080	Heusenstamm, Stadt	113	1 062	27 801
Obertiefenbach	31	117	3 509	Jügesheim	93	716	32 528
Odersbach	18	81	2 041	Klein-Auheim	84	332	10 435
Philippstein	22	90	3 278	Klein-Krotzenburg	58	388	14 810
Probbach	7	8	171	Klein-Weizheim	24	201	6 376
Reichenborn	2	.	.	Lämmerspiel	30	182	5 208
Rohnstadt	5	15	166	Langen, Stadt	219	1 172	47 555
Rückershausen	2	.	.	Mainflingen	27	172	5 781
Runkel, Stadt	28	99	4 140	Mühlheim a.M., Stadt	235	1 511	56 824
Schadeck	6	74	2 884	Neu-Isenburg, Stadt	299	2 070	68 208
Schupbach	18	91	2 690	Obertshausen	97	741	27 471
Seelbach	18	37	778	Offenthal	22	65	2 291
Selters	2	.	.	Rembrücken	6	25	651
Steeden	17	48	1 289	Seligenstadt, Stadt	159	1 410	67 197
Villmar	47	280	9 328	Sprendlingen, Stadt	196	1 573	74 622
Waldernbach	23	146	5 221	Steinheim a.M., Stadt	131	464	14 544
Waldhausen	17	87	3 200	Weiskirchen	59	457	16 919
Weilburg, Stadt	95	674	24 940	Zellhausen	34	194	7 250
Weilmünster, Marktflecken	62	412	20 009	Zeppelinheim	6	17	443
Weinbach	29	140	5 501				
Weyer	12	48	1 928	Rheingaukreis	769	3 650	123 707
Winkels	13	42	1 772				
Wirbelau	12	19	347	Aßmannshausen	22	130	3 836
Wolfenhausen	20	130	5 552	Aulhausen	8	21	605
				Eltville am Rhein, Stadt	107	509	15 620
Obertaunuskreis	1 126	7 300	266 504	Erbach (Rheingau)	39	171	6 311
				Espenschied	3	14	791
Dornholzhausen Ts.	11	46	1 472	Geisenheim, Stadt	98	679	29 341
Falkenstein	21	92	3 295	Hallgarten	21	79	3 022
Friedrichsdorf, Stadt	47	242	8 351	Hattenheim	27	99	3 044
Homburg v.d.H., Bad, Stadt	341	2 888	104 521	Johannisberg	21	56	1 762
Kalbach	25	59	1 843	Kiedrich	34	108	3 802
Königstein i.Ts., Stadt	80	522	17 437	Lorch, Stadt	50	190	5 739
Köppern	51	160	5 773	Lorchhausen	3	8	285
Kronberg (Ts.), Stadt	75	598	21 939	Martinsthal	17	69	2 141
Mammolshain	12	24	693	Mittelheim	14	26	711
Oberhöchstadt/Ts.	37	229	9 640	Niederwalluf	39	233	8 014
Oberstedten	33	133	3 649	Oberwalluf	8	70	1 089
Oberursel (Taunus), Stadt	240	1 594	64 308	Oestrich	50	167	5 061
Schneidhain/Ts.	16	36	724	Presberg	6	55	1 800
Schönberg (Taunus)	12	71	2 651	Ransel	10	31	901
Seulberg	27	107	3 905	Rauenthal	21	53	1 357
Steinbach a.Ts.	27	82	2 744	Rüdesheim am Rhein, Stadt	111	641	20 389
Stierstadt	34	116	3 695	Stephanshausen	5	20	1 029
Weißkirchen	37	301	9 859	Winkel	55	221	7 058
				Wollmerschied	-	-	-
Landkreis Offenbach	2 416	16 427	633 162	Landkreis Schlüchtern	678	3 253	107 937
Buchschlag	10	34	1 710	Ahl	4	7	101
Dietzenbach	101	605	21 142	Ahlrsbach	1	.	.
Dreieichenhain, Stadt	66	861	44 171	Altengronau	24	77	2 429
Dudenhofen	41	215	7 050	Bellings	7	20	426
Egelsbach	76	547	20 445	Breitenbach	7	31	974
Froschhausen	26	182	7 395	Breunings	2	.	.
Götzenhain	31	116	4 151	Eckardroth	6	19	633
Hainhausen	20	115	3 472	Elm	8	40	1 381
Hainstadt	71	419	13 353	Gundheim	10	38	649
Hausen	82	581	23 353	Herolz	15	73	1 856

1) Betriebe am 31.3.1968; einschl. Nebenbetriebe. - 2) Stand: 30.9.1967. - 3) Gesamtumsatz im Kalenderjahr 1967.



Noch: 11 Betriebe<sup>1)</sup>, Beschäftigte<sup>2)</sup> und Umsatz<sup>3)</sup>  
in den Gemeinden

Gemeinde	Betriebe	Beschäftigte	Umsatz	Gemeinde	Betriebe	Beschäftigte	Umsatz
	Anzahl		1000 DM		Anzahl		1000 DM
Heubach	10	43	1 071	Hahn	39	240	8 470
Hintersteinau	12	45	835	Hambach	-	-	-
Hohenzell	6	13	404	Hausen über Aar	8	23	766
Hutten	9	19	268	Hausen vor der Höhe	7	115	4 588
Jossa	9	18	305	Heftrich	11	70	2 681
Kerbersdorf	4	5	171	Heimbach	-	-	-
Klosterhöfe	1	.	.	Hennethal	4	18	458
Kressenbach	4	5	72	Hettenhain	4	49	1 149
Marborn	3	9	367	Hilgenroth	-	-	-
Marjoß	14	30	476	Hohenstein	4	25	915
Mottgers	10	24	447	Holzhausen über Aar	11	30	912
Neuengronau	9	15	197	Huppert	-	-	-
Neustall	-	-	-	Idstein, Stadt	101	670	25 895
Niederzell	1	.	.	Kemel	6	19	546
Oberkalbach	17	51	1 545	Kesselbach	3	15	379
Oberzell	18	135	3 600	Kettenbach	18	91	2 090
Reinhards	1	.	.	Ketternschwalbach	5	16	532
Romsthal	14	47	993	Kröftel	5	8	115
Salmünster, Stadt	55	204	5 515	Langenseifen	5	9	411
Sannerz	9	31	771	Langschied	1	.	.
Sarrod	3	3	2	Laufenselden	25	79	2 916
Schlüchtern, Kreisstadt	97	960	40 931	Lenzhahn	-	-	-
Schwarzenfels	5	8	120	Limbach	9	33	642
Seidenroth	3	3	11	Lindschied	3	13	193
Soden b. Salmünster, Bad, Stadt	38	198	5 829	Mappershain	3	11	246
Steinau, Stadt	81	539	22 234	Martenroth	-	-	-
Sterbfritz	46	139	2 937	Michelbach/Nassau	25	254	5 350
Ürzell	2	.	.	Nauroth	2	.	.
Ulmbach	30	125	3 399	Neuhof	15	115	2 752
Uttrichshausen	17	56	1 946	Niederauroff	3	5	85
Vollmerz	15	84	1 937	Niedergladbach	-	-	-
Wahlert	1	.	.	Niederlibbach	5	16	382
Wallroth	16	26	385	Niedermeilingen	2	.	.
Weichersbach	13	35	903	Nieder-Oberrod	4	7	166
Weiperz	8	20	421	Niederseelbach	9	103	3 576
Züntersbach	13	36	893	Oberauroff	5	12	268
Untertaunuskreis	816	4 449	154 552	Obergladbach	1	.	.
Adolfseck	-	-	-	Oberjosbach	12	66	4 534
Algenroth	-	-	-	Oberlibbach	2	.	.
Bärstadt	9	41	592	Obermeilingen	3	9	208
Bechtheim	6	33	584	Oberseelbach	5	8	78
Bermbach	9	33	1 381	Orlen	11	40	1 166
Beuerbach	13	93	3 649	Panrod	15	58	1 909
Bleidenstadt	37	209	8 387	Ramschied	-	-	-
Born	2	.	.	Rückershausen	11	25	717
Breithardt	25	133	5 261	Schlangenbad	17	83	1 833
Dalsbach	2	.	.	Schwalbach, Bad, Stadt	95	507	17 182
Dasbach	-	-	-	Seitzenhahn	5	12	253
Dickschied-Geroldstein	5	16	411	Springen	2	.	.
Egenroth	2	.	.	Steckenroth	2	.	.
Ehrenbach	1	.	.	Strinz-Margarethä	11	29	631
Engenhahn	8	19	671	Strinz-Trinitatis	7	87	4 640
Esch	11	41	1 183	Wallbach	5	10	327
Eschenhahn	6	42	1 320	Wallrabenstein	18	77	2 196
Fischbach	-	-	-	Walsdorf	19	85	2 637
Görsroth	6	20	646	Wambach	5	11	271
Grebenroth	1	.	.	Watzelhain	1	.	.
				Watzhahn	1	.	.
				Wehen	47	353	15 098

1) Betriebe am 31.3.1968; einschl. Nebenbetriebe. - 2) Stand: 30.9.1967. - 3) Gesamtumsatz im Kalenderjahr 1967.

Noch: 11. Betriebe<sup>1)</sup>, Beschäftigte<sup>2)</sup> und Umsatz<sup>3)</sup>  
in den Gemeinden

Gemeinde	Betriebe	Beschäftigte	Umsatz	Gemeinde	Betriebe	Beschäftigte	Umsatz
	Anzahl		1000 DM		Anzahl		1000 DM
Wingsbach	4	22	782	Atzbach	30	97	3 954
Wisper	-	-	-	Bechlingen	5	31	930
Wörsdorf	25	110	5 673	Bellersdorf	2	.	.
Zorn	7	38	1 256	Berghausen	12	31	1 058
				Bermoll	1	.	.
Landkreis Usingen	517	2 529	87 883	Biskirchen	25	95	3 183
Altweilnau	8	48	1 221	Bissenberg	3	4	34
Anspach	74	713	25 507	Blasbach	14	35	1 050
Arnoldshain	12	29	1 185	Bonbaden	20	57	1 639
Brombach	3	24	1 253	Brandoberndorf	27	75	2 861
Cratzenbach	3	13	237	Braunfels, Stadt	56	331	10 903
Dorfweil	6	9	258	Breitenbach	1	.	.
Emmershausen	10	31	1 680	Burgsolms	45	200	6 959
Eschbach	21	118	3 065	Cleeberg	8	12	210
Finsternthal	3	6	115	Daubhausen	1	.	.
Gemünden	11	35	769	Dillheim	1	.	.
Grävenwiesbach	25	79	2 392	Dorlar	21	64	4 088
Hausen-Arnsbach	8	23	737	Dornholzhausen	16	80	3 073
Heinzenberg	7	14	201	Dreisbach	1	.	.
Hundstadt	9	26	722	Dutenhofen	35	131	4 332
Hunoldstal	4	16	296	Ebersgöns	4	7	323
Kransberg	10	14	468	Edingen	10	66	2 603
Laubach	6	31	1 133	Ehringshausen	47	174	6 290
Mauloff	1	.	.	Erda	45	171	11 160
Merzhausen	7	18	534	Espa	1	.	.
Michelbach	1	.	.	Fellingshausen	22	118	3 839
Mönstadt	3	10	96	Frankenbach	16	40	983
Naunstadt	2	.	.	Garbenheim	31	125	3 319
Neuweilnau	6	16	316	Greifenstein	8	26	1 082
Niederems	5	8	178	Greifenthal	2	.	.
Niederlauken	6	19	360	Griedelbach	6	21	538
Oberlauken	3	5	136	Großaltenstädten	4	5	120
Oberhain	13	28	818	Großrechtenbach	15	66	2 217
Pfaffenwiesbach	6	29	508	Hasselborn	1	.	.
Reichenbach	5	5	127	Hermannstein	36	155	5 292
Riedelbach	10	33	841	Hochelheim	42	207	6 847
Rod am Berg	3	3	22	Hohensolms	14	48	2 008
Rod a.d. Weil	20	77	1 915	Hörsheim	14	47	1 038
Schmitt	28	104	2 753	Holzhausen	8	60	1 610
Seelenberg	4	22	9 312	Katzenfurt	25	82	2 621
Steinfischbach	9	27	575	Kleinrechtenbach	4	4	22
Treisberg	3	6	103	Kölschhausen	9	33	851
Usingen, Stadt	62	453	13 768	Königsberg	13	17	281
Wehrheim	55	263	9 516	Kraftsolms	7	11	437
Wernborn	18	69	2 153	Kröffelbach	9	61	2 008
Westerfeld	15	42	1 245	Krofdorf-Gleiberg	56	314	9 823
Wilhelmsdorf	4	12	364	Krumbach	9	23	887
Winden	2	.	.	Laufdorf	13	41	1 116
Wüstems	6	16	159	Launsbach	20	74	3 425
Landkreis Wetzlar	1 930	9 772	333 366	Leun, Stadt	32	123	3 531
Ahrdt	1	.	.	Lützellinden	28	207	8 129
Albshausen	15	48	1 451	Mudersbach	4	6	119
Allendorf	19	83	1 771	Münchholzhausen	27	133	4 471
Altenkirchen	18	79	2 441	Nauborn	30	124	2 815
Aßlar	79	401	13 669	Naunheim	59	329	12 430
				Neukirchen	5	23	1 303
				Niederbiel	11	46	1 338
				Niederkleen	16	50	1 336
				Niederlemp	3	6	98
				Niederquembach	5	10	335
				Niederwetz	6	12	281
				Oberbiel	21	51	1 742

1) Betriebe am 31.3.1968; einschl. Nebenbetriebe. - 2) Stand: 30.9.1967. - 3) Gesamtumsatz im Kalenderjahr 1967.

Noch: 11. Betriebe<sup>1)</sup>, Beschäftigte<sup>2)</sup> und Umsatz<sup>3)</sup>  
in den Gemeinden

Gemeinde	Betriebe	Beschäftigte	Umsatz	Gemeinde	Betriebe	Beschäftigte	Umsatz
	Anzahl		1000 DM		Anzahl		1000 DM
Oberkleen	16	81	3 247	Hetzerode	4	26	443
Oberlemp	3	5	140	Hitzelrode	2	.	.
Oberndorf	34	100	2 887	Hitzerode	3	3	49
Oberquembach	9	14	507	Hoheneiche	12	40	1 648
Oberwetz	2	.	.	Holzhausen	-	-	-
Odenhausen	14	69	2 350	Jestädt	10	28	973
Reiskirchen	8	15	312	Kirchhosbach	3	3	134
Rodheim-Bieber	63	167	5 406	Langenhain	5	30	646
Salzböden	8	20	495	Löderbach	5	12	402
Schwalbach	23	127	2 627	Mäckelsdorf	2	.	.
Steindorf	19	229	6 039	Markershausen	1	.	.
Stockhausen	10	16	394	Mitterode	2	.	.
Tiefenbach	11	22	487	Motzenrode	1	.	.
Ulm	6	14	246	Nesselröden	11	33	1 239
Vetzberg	11	19	712	Netra	12	74	1 960
Vollnkirchen	3	3	18	Neuerode	3	4	179
Volpertshausen	13	61	2 124	Niddawitzhausen	7	36	880
Waldgirmes	40	121	3 828	Niederdünzabach	7	10	192
Weidenhausen	8	22	381	Oberdünzabach	5	19	450
Weiperfelden	-	-	-	Oberhone	12	54	1 319
Werdorf	32	129	4 551	Oetmannshausen	8	55	1 036
Wetzlar, Stadt	352	3 365	118 475	Rambach	3	3	11
Wißmar	51	164	5 041	Rechtebach	5	23	357
Reg.-Bez. Kassel	16 534	96 305	3135 404	Reichensachsen	50	308	9 055
Fulda, Stadt	538	5 440	205 864	Renda	2	.	.
Kassel, Stadt	1 755	16 512	583 314	Rittmannshausen	-	-	-
Marburg a.d.Lahn, Uni- versitätsstadt	435	4 499	155 950	Rodebach	1	.	.
Landkreis Eschwege	907	4 916	151 538	Röhrda	14	58	1 516
Abterode	23	94	2 311	Schemmern	8	27	653
Alberode	-	-	-	Schwebda	14	31	716
Albungen	9	17	468	Stadthosbach	1	.	.
Altefeld	-	-	-	Thurnhosbach	1	.	.
Altenburschla	5	7	74	Unhausen	1	.	.
Archfeld	3	3	30	Vierbach	4	7	98
Aue	6	29	590	Vockerode	9	13	183
Bischhausen	19	84	3 365	Völkershäusen	1	.	.
Breitzbach	1	.	.	Waldkappel, Stadt	37	161	5 237
Burghofen	4	4	36	Wanfried, Stadt	45	158	4 371
Datterode	26	86	2 371	Weidenhausen	17	43	1 106
Eltmannsee	1	.	.	Weißborn	15	76	1 922
Eltmannshausen	11	22	817	Wellingerode	-	-	-
Eschwege, Stadt	284	2 598	87 370	Wichmannshausen	18	44	1 956
Frankenhain	8	33	931	Willershausen	3	6	113
Frankershausen	29	96	2 802	Wolfterode	4	8	122
Frauenborn	1	.	.	Wommen	4	6	123
Frieda	12	32	1 022	Landkreis Frankenberg	834	3 626	101 278
Friemen	3	4	39	Allendorf-Eder	25	130	2 780
Gehau	1	.	.	Allendorf b. Frankenau	1	.	.
Germerode	18	87	1 547	Altenhaina	-	-	-
Grandenborn	12	19	285	Altenlotheim	11	41	967
Griebendorf	23	82	2 725	Asel	-	-	-
Heldra	7	17	453	Basdorf	7	42	921
Herleshausen	29	152	4 396	Battenberg (Eder), Stadt	38	198	7 132
				Battenfeld	16	86	2 319
				Battenhausen	12	29	581
				Berghofen	6	9	218

1) Betriebe am 31.3.1968; einschl. Nebenbetriebe. - 2) Stand: 30.9.1967. - 3) Gesamtumsatz im Kalenderjahr 1967.

Noch: 11. Betriebe<sup>1)</sup>, Beschäftigte<sup>2)</sup> und Umsatz<sup>3)</sup>  
in den Gemeinden

Gemeinde	Betriebe	Beschäftigte	Umsatz	Gemeinde	Betriebe	Beschäftigte	Umsatz
	Anzahl		1000 DM		Anzahl		1000 DM
Biebighausen	-	-	-	Somplar	4	7	204
Birkenbringhausen	12	25	531	Thalitter	8	28	623
Bockendorf	-	-	-	Viermünden	13	86	1 599
Bottendorf	22	125	3 467	Vöhl	20	58	1 830
Bromskirchen	19	52	2 264	Wangershausen	4	4	21
Buchenberg	8	18	477	Wiesenfeld	6	12	259
Dainrode	4	8	107	Willersdorf	4	20	367
Dodenau	26	101	4 262	Willershausen	-	-	-
Dodenhausen	13	29	870				
Dörnholzhausen	-	-	-	Landkreis Fritzlar-Homberg	1 075	5 920	188 066
Dorffitter	9	23	637	Allendorf	1	.	.
Ederbringhausen	9	59	1 570	Allmuthshausen	4	4	53
Elfa	10	41	1 016	Appenfeld	6	7	134
Ellershausen	6	30	418	Arnsbach	7	68	2 554
Ellnrode	-	-	-	Berge	6	22	587
Ernsthausen	15	79	1 996	Berndshausen	2	.	.
Frankenau, Stadt	33	98	2 934	Besse	24	168	4 827
Frankenberg-Eder, Stadt	128	914	26 232	Betzigerode	1	.	.
Friedrichshausen	5	13	127	Bischhausen	6	71	3 230
Frohnhausen	10	25	435	Borken (Bez. Kassel), Stadt	57	351	10 543
Geismar	18	132	4 129	Cappel	-	-	-
Gemünden a.d. Wohra, Stadt	56	214	5 611	Caßdorf	19	153	5 154
Grüsen	-	-	-	Densberg	12	89	2 347
Haddenberg	1	.	.	Dickershausen	5	13	326
Haina/Kloster	10	27	860	Dillich	17	43	985
Haine	5	8	132	Dissen	8	125	4 633
Halgehausen	4	11	94	Dorheim	3	17	466
Harbshausen	-	-	-	Dorla	2	.	.
Hatzfeld/Eder, Stadt	38	167	4 107	Ellingshausen	3	3	41
Haubern	9	46	1 027	Elnrode-Strang	3	5	67
Herbelhausen	-	-	-	Ermetheis	4	10	207
Herzhausen	6	20	822	Falkenberg	4	11	469
Holzhausen/Eder	9	31	1 011	Freudenthal	5	7	55
Hommershausen	-	-	-	Fritzlar, Stadt	111	782	27 160
Hüttenrode	-	-	-	Geismar	5	10	239
Kirchlotheim	3	3	28	Gilsa	7	17	509
Laisa	16	67	1 491	Gleichen	4	9	166
Lehnhausen	1	.	.	Gombeth	8	29	1 196
Löhlbach	24	94	2 106	Grebenhagen	1	.	.
Louisendorf	-	-	-	Grifte	21	98	2 768
Marienhagen	6	12	205	Großenenglis	11	22	492
Mohnhausen	1	.	.	Gudensberg, Stadt	52	359	14 469
Niederorke	1	.	.	Haarhausen	1	.	.
Oberasphe	4	5	97	Haddamar	2	.	.
Oberholzhausen	1	.	.	Haldorf	5	60	1 356
Obernburg	-	-	-	Hebel	13	44	879
Oberorke	-	-	-	Hergetsfeld	1	.	.
Oberwerba	-	-	-	Holzhausen a. Hahn	12	52	1 181
Reddighausen	19	50	1 106	Holzhausen b. Homberg	6	12	434
Rengershausen	3	9	93	Homberg, Bez. Kassel, Stadt	89	830	27 292
Rennertehausen	20	46	883	Hombergshausen	-	-	-
Roda	4	42	1 302	Hülfa	7	36	582
Rodenbach	-	-	-	Hundshausen	5	19	381
Röddenau	20	45	1 490	Jesberg	28	174	5 597
Römershausen	2	.	.	Kerstenhausen	8	56	1 643
Rosenthal, Stadt	35	139	5 829	Kirchberg	6	10	126
Schmittlotheim	2	.	.	Kleinenglis	15	80	1 706
Schreufa	6	24	719	Lembach	-	-	-
Sehlen	6	10	441				

1) Betriebe am 31.3.1968; einschl. Nebenbetriebe. - 2) Stand: 30.9.1967. - 3) Gesamtumsatz im Kalenderjahr 1967.

Noch: 11. Betriebe<sup>1)</sup>, Beschäftigte<sup>2)</sup> und Umsatz<sup>3)</sup>  
in den Gemeinden

Gemeinde	Betriebe	Beschäftigte	Umsatz	Gemeinde	Betriebe	Beschäftigte	Umsatz
	Anzahl		1000 DM		Anzahl		1000 DM
Lendorf	4	5	50	Zimmersrode	19	53	1 407
Leuderode	-	-	-	Zwesten	25	110	3 531
Lohne	13	42	1 475				
Lützelwig	3	5	56				
Maden	8	70	3 058	Landkreis Fulda	1 365	6 100	185 069
Mardorf	4	16	217	Abtsroda	7	35	631
Metze	11	41	648	Allmus	1	.	.
Mörshausen	3	7	203	Almendorf	4	4	33
Mosheim	9	12	241	Altenfeld	1	.	.
Mühlbach	11	47	980	Altenhof	2	.	.
Mühlhausen	5	90	2 669	Armehof	1	.	.
Nassenerfurth	8	58	1 904	Batten	3	7	117
Neuenhain	6	12	307	Bernhards	-	-	-
Niedenstein, Stadt	6	17	727	Besges	1	.	.
Niederbeisheim	12	62	2 279	Blankenau	10	84	3 404
Niederurff	8	14	202	Böckels	3	14	400
Oberbeisheim	9	26	582	Brand	3	10	224
Obermöllrich	7	20	375	Brandlos	-	-	-
Oberurff-Schiffelborn	8	29	1 046	Bronnzell	11	76	1 874
Obervorschlitz	23	167	6 266	Buchenrod	-	-	-
Pfaffenhausen	2	.	.	Büchenberg	7	15	720
Raboldshausen	19	47	832	Dalherda	-	-	-
Reddingshausen	1	.	.	Danzwiesen	-	-	-
Reibehausen	1	.	.	Dassen	-	-	-
Remsfeld	25	77	1 856	Dietershan	-	-	-
Reptich	1	.	.	Dieterhausen	8	25	539
Rockshausen	1	.	.	Dietges	2	.	.
Rodemann	2	.	.	Dipperz	19	53	1 480
Römersberg	4	5	30	Dirlos	16	56	1 599
Roppershain	2	.	.	Döllbach	1	.	.
Rothhelmshausen	-	-	-	Dörmbach (Fulda)	4	4	33
Rückersfeld	-	-	-	Dörmbach a.d.M.	-	-	-
Saasen	4	31	463	Dorfborn	5	17	564
Salzberg	2	.	.	Ebersberg	7	11	294
Schellbach	-	-	-	Eckweisbach	11	22	386
Schlierbach	3	5	188	Edelzell	4	10	210
Singlis	9	23	605	Eichenau	4	12	651
Sipperhausen	2	.	.	Eichenried	1	.	.
Sondheim	10	39	3 968	Eichenzell	23	116	3 461
Steindorf	1	.	.	Elters	3	3	6
Stolzenbach	-	-	-	Engelhelms	9	18	564
Trockenerfurth	11	29	740	Finkenhain	1	.	.
Udenborn	2	.	.	Flieden	68	353	11 435
Ungedanken	2	.	.	Friesenhausen	4	16	1 346
Unshausen	6	17	403	Gackenhof	1	.	.
Utterhausen	7	11	494	Gersfeld, Stadt	51	254	6 873
Verna	16	56	1 614	Gichenbach	2	.	.
Völkershain	4	11	241	Giesel	8	10	280
Wabern	47	460	15 162	Gläserzell	4	6	100
Wallenstein	2	.	.	Großenlütder	42	233	8 061
Waltersbrück	6	33	1 083	Günthers	12	26	595
Waßmuthshausen	6	8	219	Habel	6	17	518
Wehren	3	8	129	Haimbach	9	24	611
Welferode	3	3	23	Hainzell	19	54	943
Wenzigerode	2	.	.	Harmerz	8	22	782
Werkel	8	22	731	Hattenhof	17	26	614
Wernswig	19	43	1 237	Hauswurz	22	111	6 720
Wichdorf	13	43	1 219	Hettenhausen	23	73	2 266
Zennern	10	80	1 757	Hilders	48	298	9 210

1) Betriebe am 31.3.1968; einschl. Nebenbetriebe. - 2) Stand: 30.9.1967. - 3) Gesamtumsatz im Kalenderjahr 1967.

Noch: 11. Betriebe<sup>1)</sup>, Beschäftigte<sup>2)</sup> und Umsatz<sup>3)</sup>  
in den Gemeinden

Gemeinde	Betriebe	Beschäftigte	Umsatz	Gemeinde	Betriebe	Beschäftigte	Umsatz
	Anzahl		1000 DM		Anzahl		1000 DM
Höf und Haid	3	3	24	Rödergrund-Egelmess	-	-	-
Hofbieber	21	132	4 131	Rönshausen	6	16	568
Hosenfeld	23	101	3 503	Rommers	4	10	316
Hundsbach	5	15	326	Rommerz	17	52	1 659
Istergiesel	5	15	515	Rothemann	5	21	1 234
Johannesberg	1	.	.	Rückers	18	50	1 936
Jossa	7	12	449	Rupsroth	-	-	-
Kämmerzell	8	104	4 339	Salzschlirf, Bad	53	191	5 715
Kauppen	-	-	-	Sandberg	-	-	-
Kerzell	8	16	175	Schachen	2	.	.
Keulos	1	.	.	Schletzenhausen	3	12	1 079
Kleinlüder	18	47	961	Schlitzhausen	4	7	197
Kleinsassen	7	9	56	Schmalnau	11	33	719
Kohlgrund	-	-	-	Schweben	7	14	144
Kohlhaus	8	55	1 632	Seiferts	8	16	209
Künzell	37	199	7 219	Sickels	6	12	425
Lahrbach	15	52	1 553	Simmershausen	8	14	538
Langenbieber	11	32	903	Steens	-	-	-
Lehnerz	10	29	1 305	Steinau	6	10	287
Liebhardts	6	30	871	Steinhaus	4	6	58
Löschendorf	8	25	418	Steinwand	4	5	45
Lüdermünd	2	.	.	Stellberg	-	-	-
Lütter	9	43	1 069	Stöckels	1	.	.
Lütterz	1	.	.	Stork	-	-	-
Maberzell	16	46	1 146	Tarin, Stadt	41	333	7 824
Magdlos	14	83	2 288	Thalden	5	8	103
Maiersbach	2	.	.	Thalau	8	27	636
Malkes	-	-	-	Theobaldshof	1	.	.
Marbach	12	23	631	Tiefengruben	1	.	.
Margretenhaun	6	16	350	Traisbach	1	.	.
Melperts	2	.	.	Uffhausen	6	14	177
Melters	-	-	-	Unterbimbach	7	22	739
Melzdorf	1	.	.	Veitsteinbach	7	40	716
Mittelkalbach	24	263	8 069	Weidenau	4	5	139
Mittelrode	1	.	.	Welkers	8	26	678
Mosbach	5	16	352	Wendershausen	9	48	940
Müs	19	108	2 941	Weyhers	19	63	1 655
Neuhof	65	226	6 494	Wickers	1	.	.
Neuschwambach	1	.	.	Wiesen	2	.	.
Neuswarts	3	4	43	Wissels	3	5	146
Niederbieber	8	8	138	Wisselsrod	-	-	-
Niederkalbach	9	32	902	Wittges	1	.	.
Niederrode	-	-	-	Wolferts	2	.	.
Niesig	3	6	189	Wüstensachsen	19	79	2 468
Oberbimbach	11	65	2 039	Zell	1	.	.
Obernhausen	2	.	.	Ziegel	-	-	-
Oberrode	2	.	.	Zillbach	-	-	-
Petersberg	53	422	13 738	Zirkenbach	3	10	148
Pfaffenrod	1	.	.	Landkreis Hersfeld	987	6 379	202 054
Pilgerzell	18	85	1 902	Allendorf	1	.	.
Poppenhausen a.d.Wasserkuppe	29	255	8 325	Allmershausen	-	-	-
Poppenrod	1	.	.	Asbach	24	98	2 773
Rengersfeld	-	-	-	Aua	6	11	188
Reulbach	7	53	1 785	Ausbach	7	13	452
Rex	-	-	-	Beiershausen	2	.	.
Ried	4	29	665	Bengendorf	2	.	.
Rodenbach	-	-	-	Biedeback	2	.	.
Rodges	-	-	-				
Rodholz	-	-	-				

1) Betriebe am 31.3.1968; einschl. Nebenbetriebe. - 2) Stand: 30.9.1967. - 3) Gesamtumsatz im Kalenderjahr 1967.

Noch: 11. Betriebe<sup>1)</sup>, Beschäftigte<sup>2)</sup> und Umsatz<sup>3)</sup>  
in den Gemeinden

Gemeinde	Betriebe	Beschäftigte	Umsatz	Gemeinde	Betriebe	Beschäftigte	Umsatz
	Anzahl		1000 DM		Anzahl		1000 DM
Dinkelrode	1	.	.	Sieglos	6	14	259
Eitra	6	22	764	Solms	1	.	.
Friedewald	29	89	2 381	Sorga	18	57	3 054
Friedlos	17	83	2 068	Stärklos	3	51	1 333
Frielingen	7	11	147	Tann	6	14	298
Gersdorf	6	6	98	Untergeis	6	12	275
Gershäusen	5	8	127	Unterhaun	12	39	1 076
Gethsemane	3	3	33	Unterneurode	-	-	-
Gittersdorf	5	10	211	Unterweisenhorn	1	.	.
Goßmannsrode	6	44	1 146	Wehrshäusen	2	.	.
Harnrode	2	.	.	Widdershausen	16	49	1 499
Hattenbach	11	44	866	Willingshain	6	19	316
Heddersdorf	3	4	75	Wippershain	8	29	806
Heenes	6	14	249	Wölfershausen	12	47	1 148
Heimboldshäusen	25	243	7 638	Wüstfeld	3	29	642
Herfa	5	13	263				
Heringen (Werra)	56	309	11 066	Landkreis Hofgeismar	787	3 874	122 095
Hersfeld, Bad, Stadt	283	2 996	98 816				
Hillartshäusen	-	-	-	Arenborn	6	.	50
Hilmes	4	13	412	Beberbeck	2	.	.
Hilpershäusen	3	26	747	Burguffeln	1	.	.
Holzheim	3	11	280	Calden	29	114	2 719
Kathus	12	45	1 262	Carlsdorf	5	6	70
Kemmerode	2	.	.	Deisel	22	61	1 086
Kerspenshäusen	7	11	212	Eberschütz	14	44	2 038
Kirchheim	36	220	7 164	Ehrsten	8	19	435
Kleba	3	72	3 442	Erßen	4	5	125
Kleinensee	9	43	1 272	Friedrichsdorf	-	-	-
Kohlshäusen	2	.	.	Friedrichsfeld	1	.	.
Konrode	2	.	.	Fürstenwald	8	26	771
Kruspis	4	4	53	Gewissenruh	-	-	-
Lampertsfeld	-	-	-	Gieselwerder	24	138	6 212
Landersshäusen	4	32	987	Gottsbüren	16	57	1 646
Lautenshäusen	5	12	389	Gottstreu	4	39	1 592
Leimbach	2	.	.	Grebenstein, Stadt	55	310	10 719
Lengers	12	63	1 629	Grimelsheim	-	-	-
Malkomes	4	9	141	Haueda	4	5	52
Meckbach	7	10	305	Heisebeck	4	12	233
Mecklar	11	49	1 537	Helmarshäusen, Stadt	23	87	2 174
Mengshäusen	7	68	1 566	Hofgeismar, Stadt	126	1 195	38 281
Motzfeld	4	5	126	Hohenkirchen	19	72	3 394
Niederaula	46	208	6 750	Holzshäusen	19	68	2 334
Niederjossa	16	70	3 565	Hombressen	14	21	461
Obergeis	12	25	433	Hümme	20	175	6 037
Oberhaun	9	15	853	Immenshäusen, Stadt	59	353	11 847
Oberlengsfeld	6	9	97	Karlshafen, Stadt	52	273	7 073
Petersberg	2	.	.	Kelze	-	-	-
Philippsthal (Werra)	40	352	12 097	Lamerden	4	6	153
Ransbach	22	126	2 683	Langenthal	4	8	189
Reckerode	5	19	774	Liebenau, Stadt	15	60	1 455
Reilos	6	21	267	Lippoldsberg	22	60	1 344
Reimboldshäusen	1	.	.	Mariendorf	-	-	-
Röhrigshof	6	28	1 050	Meimbressen	6	9	133
Rohrbach	5	19	301	Niedermeiser	17	44	1 106
Roßbach	-	-	-	Obermeiser	16	31	762
Rotensee	1	.	.	Oedelsheim	24	65	1 917
Rotterterode	1	.	.	Ostheim	5	12	240
Schenklengsfeld	44	198	5 780	Schachten	-	-	-
Schenksohlz	2	.	.				

1) Betriebe am 31.3.1968; einschl. Nebenbetriebe. - 2) Stand: 30.9.1967. - 3) Gesamtumsatz im Kalenderjahr 1967.



Noch: 11. Betriebe<sup>1)</sup>, Beschäftigte<sup>2)</sup> und Umsatz<sup>3)</sup>  
in den Gemeinden

Gemeinde	Betriebe	Beschäftigte	Umsatz	Gemeinde	Betriebe	Beschäftigte	Umsatz
	Anzahl		1000 DM		Anzahl		1000 DM
Schöneberg	1	.	.	Oberfeld	-	-	-
Sielen	4	9	189	Obergruben	-	-	-
Stammen	4	7	102	Obernüst	5	5	22
Trendelburg, Stadt	14	94	3 641	Oberrombach	1	.	.
Udenhausen	18	40	936	Oberstoppel	2	.	.
Vaake	19	66	1 729	Oberweisenborn	1	.	.
Veckerhagen	44	213	7 263	Odensachsen	2	.	.
Vernawahlshausen	10	18	311	Rasdorf	22	86	5 319
Westuffeln	18	34	1 008	Reckrod	4	31	574
Zwergen	3	3	44	Rhina	7	23	1 313
Gutsbezirk Reinhardswald	-	-	-	Rimmels	3	3	25
Landkreis Hünfeld	546	2 443	77 888	Roßbach	1	.	.
Arzell	9	16	261	Rothenkirchen	15	55	1 601
Betzenrod	2	.	.	Rudolphshan	3	20	261
Bodes	3	6	258	Rückers	3	7	441
Buchenau	6	12	910	Sargenzell	2	.	.
Burghaun	38	92	2 634	Schletzenrod	-	-	-
Dammersbach	3	7	152	Schlotzau	8	18	195
Dittlofrod	1	.	.	Schwarzbach	7	60	1 230
Eiterfeld	30	165	5 770	Setzelbach	2	.	.
Erdmannrode	1	.	.	Silges	7	15	270
Fischbach	2	.	.	Soisdorf	7	11	83
Giesenhain	-	-	-	Soislieden	-	-	-
Glaam	1	.	.	Steinbach	21	66	1 490
Gotthards	4	10	339	Treischfeld	4	12	418
Großenbach	10	30	805	Ufhausen	17	48	976
Großenmoor	7	16	211	Unterbernards	-	-	-
Großentaft	18	88	2 336	Unterstoppel	1	.	.
Gruben	-	-	-	Wehrda	11	42	882
Grüsselbach	4	4	20	Wetzlos	1	.	.
Haselstein	6	44	1 477	Wölf	6	9	184
Hechelmanskirchen	-	-	-	Landkreis Kassel	809	4 482	152 780
Hermannspegel	-	-	-	Baunatal, Stadt	83	415	16 253
Hofaschenbach	10	65	1 623	Bergshausen	9	21	527
Hünfeld, Stadt	103	872	32 880	Breitenbach	23	164	5 225
Hünhan	3	13	383	Dörnhausen	15	56	1 418
Kirchhasel	2	.	.	Eiterhagen	11	54	2 005
Körnbach	2	.	.	Elgershausen	36	102	3 306
Langenschwarz	25	81	2 001	Elmshagen	1	.	.
Leibolz	5	16	253	Eschenstruth	15	59	1 912
Leimbach	2	.	.	Fuldabrück	19	83	2 851
Mackenzell	17	67	1 368	Gunthershausen	7	24	599
Mahlerts	1	.	.	Heckershausen	18	65	1 876
Malges	1	.	.	Heiligenrode	36	324	18 693
Mansbach	21	71	1 885	Helsa	22	119	4 002
Mauers	-	-	-	Heringshausen	4	10	199
Meisenbach	1	.	.	Hoof	29	218	7 684
Mengers	1	.	.	Ihringshausen	42	425	15 605
Michelsrombach	21	42	1 042	Knickhagen	1	.	.
Mittelaschenbach	3	3	22	Lohfelden	56	344	10 605
Molzbach	-	-	-	Mönchehof	11	58	2 158
Morles	4	4	47	Niederkaufungen	32	169	5 393
Müsenbach	-	-	-	Nieste	11	36	1 102
Neukirchen	9	59	1 482	Oberkaufungen	51	211	7 454
Nüst	4	27	1 594	Obervellmar	34	225	6 596
Oberaschenbach	1	.	.	Rengershausen	12	53	1 626
Oberbreitzbach	2	.	.	Rothwesten	16	77	2 396

1) Betriebe am 31.3.1968; einschl. Nebenbetriebe. - 2) Stand: 30.9.1967. - 3) Gesamtumsatz im Kalenderjahr 1967.

Noch: 11. Betriebe<sup>1)</sup>, Beschäftigte<sup>2)</sup> und Umsatz<sup>3)</sup>  
in den Gemeinden

Gemeinde	Betriebe	Beschäftigte	Umsatz	Gemeinde	Betriebe	Beschäftigte	Umsatz
	Anzahl		1000 DM		Anzahl		1000 DM
Sandershausen	44	390	11 175	Himmelsberg	1	.	.
Simmershausen	22	96	2 394	Holzhausen	1	.	.
Vellmar	49	306	8 181	Ilshausen	-	-	-
Vollmarhausen	26	127	3 265	Josbach	12	35	1 428
Wahnhausen	4	15	345	Kehna	1	.	.
Wattenbach	14	39	1 344	Kernbach	2	.	.
Weimar	33	92	3 164	Kirchhain, Stadt	103	952	30 345
Wellerode	19	96	2 932	Kirchvers	9	18	597
Wilhelmshausen	4	5	431	Kleinseelheim	6	15	220
				Langendorf	5	9	252
Landkreis Marburg	1 306	7 284	220 064	Langenstein	10	20	1 007
Albshausen	2	.	.	Leidenhofen	6	26	463
Stadt Allendorf, Lkr. Marb.	87	751	20 424	Lohra	28	154	6 490
Allna	5	10	403	Marbach	17	220	6 631
Altenvers	9	39	1 102	Mardorf	14	31	722
Amönau	11	25	439	Mellnau	6	14	250
Amöneburg, Stadt	18	52	1 404	Michelbach	2	.	.
Anzefahr	2	.	.	Moischt	6	19	286
Argenstein	6	14	857	Momberg	16	58	924
Bauerbach	4	5	69	Münchhausen	25	145	4 525
Belnhhausen	7	10	239	Nanz-Willershausen	1	.	.
Beltershausen	7	11	162	Nesselbrunn	1	.	.
Bernsdorf	-	-	-	Neustadt, Stadt	57	336	11 482
Betzlesdorf	3	8	256	Niederasphe	18	64	3 119
Bortshausen	3	3	37	Niederklein	20	95	2 264
Bracht	10	56	1 644	Niederwald	7	45	1 190
Brungershausen	-	-	-	Niederwalgern	20	95	3 939
Bürgeln	13	35	690	Niederweimar	18	132	3 042
Burgholz	2	.	.	Niederwetter	7	14	318
Caldern	18	79	1 863	Nordeck	9	24	585
Cappel	34	374	11 084	Oberndorf	-	-	-
Cölbe	30	753	22 824	Oberrosphe	7	16	456
Cyriaxweimar	-	-	-	Oberwalgern	5	15	686
Dagobertshausen	1	.	.	Oberweimar	9	21	360
Damm	6	10	275	Rauischholzhausen	12	34	490
Dilschhausen	1	.	.	Rauschenberg, Stadt	33	130	3 668
Dreihausen	24	98	2 441	Reddehausen	4	11	197
Ebsdorf	13	41	849	Reimershausen	-	-	-
Einhausen	8	13	359	Rodenhausen	3	6	98
Emsdorf	10	43	1 084	Rollshausen	2	.	.
Erbenhausen	-	-	-	Ronhausen	2	.	.
Erfurtshausen	6	9	291	Roßberg	2	.	.
Erksdorf	13	30	1 079	Roßdorf	12	56	1 988
Ernsthausen	9	126	2 825	Roth	15	47	1 713
Fronhausen	26	91	3 191	Rüdighelm	3	32	754
Ginseldorf	3	3	31	Sarnau	6	111	3 899
Gisselberg	2	.	.	Schiffelbach	4	4	29
Göttingen	1	.	.	Schönbach	1	.	.
Goßfelden	9	28	833	Schönstadt	19	53	1 621
Großseelheim	18	126	3 724	Schröck	9	16	649
Hachborn	15	37	1 229	Schwabendorf	9	26	465
Haddamshausen	6	21	430	Schwarzenborn	-	-	-
Halsdorf	10	20	313	Schweinsberg, Stadt	25	81	2 224
Hassenhausen	4	27	387	Seelbach	-	-	-
Hatzbach	8	23	547	Sichertshausen	3	3	47
Hermershausen	3	9	155	Simtshausen	8	82	2 765
Hertingshausen	1	.	.	Sindersfeld	1	.	.
Heskem	13	49	917	Speckswinkel	10	32	5 826
				Stausebach	2	.	.

1) Betriebe am 31.3.1968; einschl. Nebenbetriebe. - 2) Stand: 30.9.1967. - 3) Gesamtumsatz im Kalenderjahr 1967.

Noch: 11. Betriebe<sup>1)</sup>, Beschäftigte<sup>2)</sup> und Umsatz<sup>3)</sup>  
in den Gemeinden

Gemeinde	Betriebe	Beschäftigte	Umsatz	Gemeinde	Betriebe	Beschäftigte	Umsatz
	Anzahl		1000 DM		Anzahl		1000 DM
Stedebach	-	-	-	Konnefeld	7	12	341
Sterzhausen	25	115	2 480	Landefeld	1	.	.
Todenhausen	3	8	588	Lobnhausen	1	.	.
Treisbach	8	19	364	Lohre	2	.	.
Unterosphe	5	13	162	Malsfeld	15	37	784
Warzenbach	12	52	1 128	Melgershausen	4	11	389
Wehrda	21	129	3 838	Melsungen, Stadt	121	770	37 168
Wehrshausen	2	.	.	Metzebach	4	11	213
Weiershausen	1	.	.	Mörshausen	7	26	1 108
Weipoltshausen	1	.	.	Nausis	5	17	481
Weitershausen	1	.	.	Neuenbrunslar	14	28	742
Wenkbach	6	24	790	Neumorschen	19	47	1 073
Wermertshausen	-	-	-	Niedermöllrich	8	24	780
Wetter (Hessen-Nassau), St.	48	235	8 238	Niedervorschütz	8	14	252
Winnen	1	.	.	Obermelsungen	4	11	56
Wittelsberg	12	80	3 385	Ostheim	11	31	934
Wohra	18	58	1 688	Pfiefte	8	26	458
Wolferode	10	55	925	Rhünda	13	41	1 410
Wolfshausen	2	.	.	Röhrenfurth	12	50	1 925
Wolfskaute	-	-	-	Schnellrode	3	3	4
Wollmar	15	37	816	Schwarzenberg	4	6	91
Landkreis Melsungen	667	3 118	115 886	Spangenberg, Stadt	60	245	7 871
Adelshausen	6	52	2 765	Stolzhausen	1	.	.
Albshausen	-	-	-	Vockerode-Dinkelberg	3	9	460
Altenbrunslar	3	3	96	Wagenfurth	2	.	.
Altenburg	-	-	-	Weidelbach	1	.	.
Altmorschen	28	106	3 915	Wichte	2	.	.
Beiseförth	15	45	1 747	Wolfershausen	9	19	698
Bergheim	3	5	179	Wollrode	6	16	570
Beuern	7	9	90	Landkreis Rotenburg	783	4 060	116 352
Binsförth	7	14	240	Asmushausen	9	18	501
Bischofferode	3	5	96	Atzelrode	-	-	-
Böddiger	6	9	164	Bauhaus	-	-	-
Büchenwerra	4	9	209	Baumbach	20	72	1 894
Dagobertshausen	5	11	290	Bebra, Stadt	106	800	23 721
Deute	3	19	435	Beenhausen	5	7	174
Elbersdorf	9	29	747	Berneburg	10	41	693
Elfershausen	3	6	110	Blankenbach	2	.	.
Ellenberg	3	9	205	Blankenheim	1	.	.
Empfershausen	2	.	.	Bosserode	15	49	1 700
Eubach	3	3	30	Braach	6	8	73
Felsberg, Stadt	30	267	9 499	Braunhausen	3	5	83
Gensungen	39	424	14 819	Breitau	4	7	68
Grebenu	4	6	91	Breitenbach	13	37	1 522
Günsterode	4	36	2 537	Cornberg	10	30	672
Cuxhagen	37	197	5 323	Dankerode	1	.	.
Harle	15	108	3 709	Dens	3	24	536
Heina	4	10	214	Diemerode	1	.	.
Heinebach	28	102	3 983	Erdpenhausen	1	.	.
Helmshausen	1	.	.	Erkshausen	11	37	708
Herlefeld	2	.	.	Ersrode	8	57	1 505
Hesserode	-	-	-	Gerterode	2	.	.
Heßlar	2	.	.	Gilfershausen	7	27	759
Hilgershausen	3	5	109	Hainrode	3	4	61
Kehrenbach	5	10	358	Hausen	-	-	-
Kirchhof	4	8	112	Hergershausen	2	.	.
Körle	24	92	2 881	Heyerode	4	18	290

1) Betriebe am 31.3.1968; einschl. Nebenbetriebe. - 2) Stand: 30.9.1967. - 3) Gesamtumsatz im Kalenderjahr 1967.

Noch: 11. Betriebe<sup>1)</sup>, Beschäftigte<sup>2)</sup> und Umsatz<sup>3)</sup>  
in den Betrieben

Gemeinde	Betriebe	Beschäftigte	Umsatz	Gemeinde	Betriebe	Beschäftigte	Umsatz
	Anzahl		1000 DM		Anzahl		1000 DM
Hönebach	11	40	1 135	Braunau	10	22	505
Iba	7	12	294	Braunsen	1	.	.
Imshausen	-	-	-	Bringinghausen	1	.	.
Königswald	6	7	77	Bühle	1	.	.
Krauthausen	5	6	80	Buhlen	2	.	.
Licherode	7	10	156	Dalwigksthall	3	11	402
Lichtenhagen	-	-	-	Dehausen	5	11	120
Lindenau	-	-	-	Dehringhausen	3	6	229
Lispenhausen	28	115	4 284	Deisfeld	1	.	.
Lüdersdorf	1	.	.	Edersee	2	.	.
Machtlos	1	.	.	Eimelrod	22	46	1 205
Mönchhosbach	-	-	-	Elleringhausen	6	26	809
Mündershausen	1	.	.	Eppe	7	17	357
Nausis	1	.	.	Flehtdorf	10	13	339
Nenterode	1	.	.	Frebershausen	2	.	.
Nentershausen	21	65	1 801	Freienhagen, Stadt	22	60	1 209
Niederellenbach	6	12	553	Fürstenberg, Stadt	1	.	.
Niedergude	9	20	312	Gellershausen	6	8	120
Niederthalhausen	2	.	.	Gembeck	5	18	397
Oberellenbach	12	13	213	Giebringhausen	5	14	231
Obergude	5	12	175	Giflitz	18	73	2 647
Obersuhl	46	179	5 547	Goddelsheim	24	101	3 117
Oberthalhausen	1	.	.	Goldhausen	1	.	.
Raßdorf	-	-	-	Helmighausen	7	25	803
Rautenhausen	-	-	-	Helmscheid	4	5	53
Rengshausen	12	30	889	Helsen	24	76	2 601
Richelsdorf	14	80	2 545	Hemfurth-Edersee	6	14	212
Rockensüß	14	57	1 235	Hemmighausen	4	5	106
Ronshausen	45	304	7 794	Herbsen	6	36	1 701
Rotenburg a.d.Fulda, Stadt	102	624	20 001	Heringhausen	9	16	242
Schwarzenhasel	9	34	701	Hesperinghausen	6	23	765
Seifertshausen	7	8	60	Hillershausen	2	.	.
Solz	13	21	397	Höringhausen	23	83	1 544
Sontra, Stadt	72	876	25 856	Hörle	1	.	.
Sterkelshausen	9	14	198	Hüddingen	-	-	-
Süß	11	30	800	Hundsorf	5	17	387
Ulfen	14	51	839	Immighausen	6	12	257
Weißborn	3	21	290	Kleinern	9	22	556
Weißhasel	14	35	820	Königshagen	1	.	.
Weiterode	25	116	3 736	Kohlgrund	5	14	506
Wölfterode	1	.	.	Korbach, Stadt	204	1 860	70 467
Landkreis Waldeck	1 522	7 352	236 452	Külte	12	33	823
Adorf	49	177	4 734	Landau, Stadt	24	65	1 534
Affoldern	7	18	459	Leibach	3	3	97
Albertshausen	2	.	.	Lengefeld	1	.	.
Alleringhausen	1	.	.	Lüttersheim	8	11	352
Alraft	3	19	906	Mandern	11	38	843
Ammenhausen	-	-	-	Massenhausen	7	18	447
Anraff	2	.	.	Mehlen	5	6	81
Armsfeld	5	7	109	Meineringhausen	11	23	430
Arolsen, Stadt	101	561	20 466	Mengeringhausen, Stadt	55	181	4 700
Benkhausen	3	3	24	Mühlhausen	13	26	426
Bergfreiheit	3	54	1 551	Münden	9	17	262
Bergheim	22	60	2 431	Neerda	3	5	59
Berndorf	20	129	9 472	Netze	13	42	819
Böhne	3	5	159	Neu-Berich	1	.	.
Böminghausen	4	4	46	Neudorf	6	9	131
				Neukirchen	9	26	497
				Nieder-Ense	4	7	113

1) Betriebe am 31.3.1968; einschl. Nebenbetriebe. - 2) Stand: 30.9.1967. - 3) Gesamtumsatz im Kalenderjahr 1967.

Noch: 11. Betriebe<sup>1)</sup>, Beschäftigte<sup>2)</sup> und Umsatz<sup>3)</sup>  
in den Betrieben

Gemeinde	Betriebe	Beschäftigte	Umsatz	Gemeinde	Betriebe	Beschäftigte	Umsatz
	Anzahl		1000 DM		Anzahl		1000 DM
Nieder-Schleiderm	6	9	204	Hausen	2	.	.
Nieder-Waroldern	6	17	253	Hebenshausen	8	21	819
Nieder-Werbe	4	7	171	Hermannrode	-	-	-
Nordenbeck	6	21	526	Hess. Lichtenau, Stadt	87	526	16 234
Ober-Ense	5	5	23	Hilgershausen	3	7	98
Ober-Waroldern	6	22	339	Hollstein	2	.	.
Ober-Werbe	2	.	.	Hopfelde	3	4	132
Odershausen	11	32	942	Hubenrode	-	-	-
Orpethal	2	.	.	Hundelshausen	22	144	4 122
Ottlar	3	62	1 471	Kammerbach	8	25	522
Rattlar	5	10	245	Kleinalmerode	13	27	1 012
Rhadern	4	5	47	Kleinvach	3	3	2
Rhena	14	28	921	Küchen	2	.	.
Rhenegge	10	23	647	Laudenbach	19	73	1 738
Rhoden, Stadt	43	224	8 790	Marzhausen	2	.	.
Sachsenberg, Stadt	22	67	1 584	Neuseesen	1	.	.
Sachsenhausen, Stadt	41	214	6 314	Oberrieden	12	18	372
Schmillinghausen	7	50	2 008	Orferode	5	20	304
Schwalefeld	10	17	407	Quentel	5	13	512
Schweinsbühl	1	.	.	Reichenbach	3	4	56
Strombruch	12	19	450	Retterode	4	5	105
Strothe	6	7	108	Rommerode	12	65	1 600
Sudeck	2	.	.	Roßbach	14	80	2 850
Twiste	30	76	2 173	Sankt Ottilien	1	.	.
Usseln	26	120	5 946	Sooden-Allendorf, Bad, Stadt	108	547	13 318
Vasbeck	7	15	318	Trubenhausen	12	35	964
Volkhardinghausen	-	-	-	Uengsterode	9	25	535
Waldeck, Stadt	24	124	3 341	Unterrieden	10	79	1 739
Wega	5	9	546	Velmeden	12	34	562
Wellen	11	63	2 405	Walburg	15	84	2 978
Wellinghausen	1	.	.	Weiden	-	-	-
Wethen	8	24	624	Weißbach	2	.	.
Wetterburg	11	55	1 024	Wendershausen	9	43	1 561
Wildungen, Bad, Stadt	184	1 426	39 735	Werleshausen	5	6	29
Willingen	34	226	7 379	Wickenrode	20	52	1 261
Wirmighausen	11	32	545	Wickersrode	5	5	100
Wrexen	23	61	1 315	Witzenhausen, Stadt	113	932	28 574
Züsch, Stadt	19	39	697	Wollstein	-	-	-
				Ziegenhagen	5	8	123
Landkreis Witzenhausen	698	3 482	100 378	Landkreis Wolfhagen	594	2 509	81 535
Ahrenberg	-	-	-	Altendorf	5	7	124
Albshausen	-	-	-	Altenhasungen	8	14	301
Berge	2	.	.	Altenstadt	10	28	817
Berlepsch-Ellerode	-	-	-	Balhorn	30	108	3 871
Blickershausen	2	.	.	Breuna	22	99	2 578
Dohrenbach	7	28	834	Bründersen	10	15	291
Dudenrode	5	14	315	Burghasungen	4	9	298
Eichenberg	5	12	701	Dörnberg	15	40	1 200
Ellershausen	3	21	1 493	Ehlen	17	65	2 242
Ellingerode	4	11	281	Ehringen	17	46	3 303
Epterode	1	.	.	Elbenberg	17	43	787
Ermschwerd	9	39	1 162	Emstal	35	173	4 969
Friedrichsbrück	2	.	.	Escheberg	-	-	-
Fürstenhagen	19	78	2 722	Heimarshausen	3	3	89
Gertenbach	11	77	2 625	Hohenborn	-	-	-
Großalmerode, Stadt	66	257	6 989	Ippinghausen	24	71	1 908
Harmuthsachsen	3	4	35	Istha	14	52	2 087
Hasselbach	3	9	264				

1) Betriebe am 31.3.1968; einschl. Nebenbetriebe. - 2) Stand: 30.9.1967. - 3) Gesamtumsatz im Kalenderjahr 1967.

Noch: 11. Betriebe<sup>1)</sup>, Beschäftigte<sup>2)</sup> und Umsatz<sup>3)</sup>  
in den Gemeinden

Gemeinde	Betriebe	Beschäftigte	Umsatz	Gemeinde	Betriebe	Beschäftigte	Umsatz
	Anzahl		1000 DM		Anzahl		1000 DM
Laar	-	-	-	Moischeld	7	16	233
Leckringhausen	-	-	-	Nausis	4	7	123
Martinshagen	10	26	815	Neukirchen, Stadt	68	543	18 157
Naumburg, Stadt	39	192	4 273	Niedergrenzebach	14	71	1 668
Niederelsungen	17	209	7 061	Oberaula	50	207	5 908
Niederlistingen	8	20	1 335	Obergrenzebach	11	20	297
Nothfelden	3	7	246	Oberjossa	2	.	.
Oberelsungen	20	69	2 392	Olberode	3	5	39
Oberlistingen	16	44	1 069	Ottrau	17	52	1 136
Oelshausen	3	14	290	Ransbach	-	-	-
Riede	3	4	36	Riebelsdorf	16	50	1 386
Viesebeck	5	25	627	Röllshausen	17	42	825
Volkmarsen, Stadt	67	271	7 731	Rörshain	3	4	9
Wenigenhasungen	5	17	343	Rommershausen	6	20	315
Wettesingen	21	83	2 284	Rückershausen	1	.	.
Wolfhagen, Stadt	97	583	23 566	Sachsenhausen	2	.	.
Zierenberg, Stadt	49	172	4 609	Salmshausen	1	.	.
				Schönau	1	.	.
				Schönborn	-	-	-
Landkreis Ziegenhain	926	4 309	138 863	Schönstein	2	.	.
Allendorf a.d.Landsburg	11	22	596	Schorbach	7	18	769
Appenhain	-	-	-	Schrecksbach	35	135	4 381
Ascherode	8	47	1 128	Schwarzenborn, Stadt	18	100	3 178
Asterode	11	58	2 459	Sebbeterode	10	41	774
Berfa	8	40	1 108	Seigertshausen	9	33	1 289
Breitenbach a. Herzberg	29	115	2 841	Siebertshausen	-	-	-
Christerode	9	26	531	Spieskappel	10	48	1 309
Dittershausen	3	6	78	Steina	2	.	.
Florhain	1	.	.	Todenhausen	5	10	229
Frankenhain	4	44	972	Treysa, Stadt	125	975	34 632
Friedigerode	8	12	349	Trutzhain	17	77	2 099
Frielendorf	39	155	5 823	Wahlshausen	6	12	300
Gebersdorf	1	.	.	Wasenberg	23	117	2 934
Gehau	2	.	.	Weißborn	10	28	552
Gilserberg	18	112	4 754	Wiera	11	16	317
Görzhain	8	18	192	Willingshausen	26	70	2 285
Großropperhausen	14	33	988	Winterscheid	1	.	.
Gungelshausen	-	-	-	Zella	10	23	820
Hattendorf	10	15	275	Ziegenhain, Stadt	64	413	15 036
Hatterode	7	22	232				
Hauptschwenda	2	.	.				
Hausen	2	.	.				
Heimbach	-	-	-				
Holzburg	6	13	251				
Ibra	7	11	184				
Immichenhain	10	21	681				
Itzenhain	2	.	.				
Kleinropperhausen	2	.	.				
Leimbach	1	.	.				
Leimfeld	7	38	1 556				
Lenderscheid	6	44	4 877				
Lingelbach	9	17	409				
Linsingen	3	38	600				
Lischeld	8	32	777				
Loshausen	20	93	3 793				
Machtlos	3	6	58				
Mengsberg	17	43	968				
Merzhausen	13	32	688				
Michelsberg	3	5	136				

1) Betriebe am 31.3.1968; einschl. Nebenbetriebe. - 2) Stand: 30.9.1967. - 3) Gesamtumsatz im Kalenderjahr 1967.

12. Betriebe<sup>1)</sup>, Beschäftigte und Umsatz  
und Beschäftigten-

Nr. der Systematik	Handwerksgruppe Handwerkszweig	Beschäftigten- größen- klasse	Betriebe			Beschäft-	
			am 31.5.1963	am 31.3.1968	Zu- bzw. Abnahme (-) in %	am 31.5.1963	am 30.9.1967
1	Bau- und Ausbaugewerbe	1 bis 4	6 245	5 584	- 5,0	13 672	12 323
		5 " 9	2 673	2 990	29,9	18 100	20 214
		10 " 19	1 686	1 528	27,9	23 337	21 055
		20 u.mehr	1 444	1 511	42,2	77 469	74 527
		Insgesamt	12 048	11 613	13,0	132 578	128 119
101	Maurer	1 bis 4	449	357	- 20,5	1 084	829
		5 " 9	586	488	- 16,7	4 379	3 498
		10 " 19	706	630	- 10,8	10 294	8 769
		20 u.mehr	833	543	- 34,8	47 859	24 616
		Insgesamt	2 574	2 018	- 21,6	63 616	37 712
102	Beton- und Stahlbetonbauer	1 bis 4	10	42	320,0	23	123
		5 " 9	17	88	417,6	126	620
		10 " 19	26	49	88,5	376	721
		20 u.mehr	44	339	670,5	2 720	21 583
		Insgesamt	97	518	434,0	3 245	23 047
103	Feuerungs- und Schornsteinbauer	1 bis 4	6	9	50,0	.	17
		5 " 9	-	-	-	-	-
		10 " 19	-	1	-	-	-
		20 u.mehr	2	3	50,0	.	.
		Insgesamt	8	13	62,5	86	208
104	Backofenbauer	1 bis 4	9	10	11,1	13	.
		5 " 9	2	1	- 50,0	.	.
		10 " 19	-	-	-	-	-
		20 u.mehr	1	-	-	-	-
		Insgesamt	12	11	- 8,3	67	20
105	Zimmerer	1 bis 4	576	532	- 7,6	1 435	1 335
		5 " 9	327	337	3,1	2 194	2 207
		10 " 19	132	110	- 16,7	1 723	1 463
		20 u.mehr	53	37	- 30,2	1 531	1 131
		Insgesamt	1 088	1 016	- 6,6	6 883	6 136
106	Dachdecker	1 bis 4	435	325	- 25,3	1 118	865
		5 " 9	250	281	12,4	1 639	1 868
		10 " 19	82	107	30,5	1 057	1 360
		20 u.mehr	20	39	95,0	560	1 138
		Insgesamt	787	752	- 4,4	4 374	5 231
107	Straßenbauer	1 bis 4	58	42	- 27,6	110	89
		5 " 9	27	21	- 22,2	194	147
		10 " 19	35	32	- 8,6	595	472
		20 u.mehr	118	140	18,6	8 248	8 514
		Insgesamt	238	235	- 1,3	9 147	9 222
108	Wärme-, Kälte- und Schallschutzisolierer	1 bis 4	27	38	40,7	69	81
		5 " 9	20	31	55,0	147	205
		10 " 19	16	13	- 18,8	219	178
		20 u.mehr	9	9	0,0	274	251
		Insgesamt	72	91	26,4	709	715
109	Fliesen-, Platten und Mosaikleger	1 bis 4	203	311	53,2	468	692
		5 " 9	87	141	62,1	603	942
		10 " 19	58	51	- 12,1	828	692
		20 u.mehr	40	60	50,0	1 733	2 426
		Insgesamt	388	563	45,1	3 632	4 752
110	Betonstein- und Terrazzohersteller	1 bis 4	137	106	- 22,6	312	257
		5 " 9	38	55	44,7	240	363
		10 " 19	24	31	29,2	310	425
		20 u.mehr	13	11	- 15,4	469	435
		Insgesamt	212	203	- 4,2	1 331	1 480
111	Estrichleger	1 bis 4	14	23	64,3	30	50
		5 " 9	11	16	45,5	96	96
		10 " 19	6	7	16,7	70	84
		20 u.mehr	7	14	100,0	437	795
		Insgesamt	38	60	57,9	633	1 025

1) Betriebe einschl. Nebenbetriebe; 1963: Betriebe einschl. Nebenbetriebe, die das ganze Jahr 1962 bestanden haben.



nach Handwerksgruppen, Handwerkszweigen  
größenklassen

tigste			Gesamtumsatz								Nr. der Systematik
Zu- bzw. Abnahme (-) in %	Je Betrieb am		im Kalenderjahr in 1000 DM		Zu- bzw. Abnahme (-) in %	Je Betrieb		Je Beschäftigten			
	31.5.1963	30.9.1967	1962	1967		im Kalenderjahr in 1000 DM					
						1962	1967	1962	1967		
- 9,9	2	2	210 601	286 975	36,3	34	51	15	23	1	
- 11,7	7	7	311 247	502 731	61,5	116	168	17	25		
- 9,8	14	14	404 280	596 040	47,4	240	390	17	28		
- 3,8	54	49	1 569 733	2 598 334	65,5	1 087	1 720	20	35		
- 3,4	11	11	2 495 861	3 984 080	59,6	207	343	19	31		
- 23,5	2	2	14 518	17 747	22,2	32	50	13	21	101	
- 20,1	7	7	64 335	79 503	23,6	110	163	15	23		
- 14,8	15	14	163 964	236 393	44,2	232	375	16	27		
- 48,6	57	45	928 895	815 747	- 12,2	1 115	1 502	19	33		
- 40,7	25	19	1 171 712	1 149 390	- 1,9	455	570	18	30		
434,8	2	3	288	2 926	916,0	29	70	13	24	102	
392,1	7	7	1 787	14 491	710,9	105	165	14	23		
91,8	14	15	6 362	19 939	213,4	245	407	17	28		
693,5	62	64	51 122	778 345	1 422,5	1 162	2 296	19	36		
610,2	33	44	59 559	815 701	1 269,6	614	1 575	18	35		
.	.	2	.	344	.	.	38	.	20	103	
.	.	.	.	.	.	.	.	.	.		
.	.	.	.	.	.	.	.	.	.		
.	.	.	.	.	.	.	.	.	.		
141,9	11	16	1 535	6 415	317,9	192	493	18	31		
.	1	.	469	.	.	52	.	36	.	104	
.	.	.	.	.	.	.	.	.	.		
.	.	.	.	.	.	.	.	.	.		
.	.	.	.	.	.	.	.	.	.		
- 70,1	6	2	2 500	698	- 72,1	208	63	37	35		
- 7,0	2	3	28 496	37 267	30,8	49	70	20	28	105	
- 0,6	7	7	51 930	65 033	25,2	159	193	24	29		
- 15,1	13	13	41 951	48 680	16,0	318	443	24	33		
- 26,1	29	31	42 811	40 531	- 5,3	808	1 095	28	36		
- 10,9	6	6	165 188	191 511	15,9	152	188	24	31		
- 22,6	3	3	27 426	30 408	10,9	63	94	25	35	106	
- 14,0	7	7	46 458	74 393	60,1	186	265	28	40		
- 28,7	13	13	29 375	65 889	124,3	358	616	28	48		
- 103,2	28	29	18 361	51 774	182,0	918	1 328	33	45		
- 19,6	6	7	121 620	222 464	82,9	155	296	28	43		
- 19,1	2	2	1 955	1 738	- 11,1	34	41	18	20	107	
- 24,2	7	7	5 709	3 862	- 32,4	211	184	29	26		
- 20,7	17	15	13 693	18 685	36,5	391	584	23	40		
- 3,2	70	61	213 174	383 682	80,0	1 807	2 741	26	45		
- 0,8	38	39	234 531	407 967	74,0	985	1 736	26	44		
17,4	3	2	1 122	3 856	243,7	42	101	16	48	108	
- 39,5	7	7	2 827	6 784	140,0	141	219	19	33		
- 18,7	14	14	4 860	6 553	34,8	304	504	22	37		
- 8,4	30	28	7 316	7 606	4,0	813	845	27	30		
- 0,8	10	8	16 125	24 799	53,8	224	273	23	35		
47,9	2	2	9 693	20 345	109,9	48	65	21	29	109	
- 56,2	7	7	13 678	29 571	116,2	157	210	23	31		
- 16,4	14	14	17 099	22 867	33,7	295	448	21	33		
- 40,0	43	40	55 067	112 399	104,1	1 377	1 873	32	46		
- 30,8	9	8	95 537	185 182	93,8	246	329	26	39		
- 17,6	2	2	5 779	6 655	15,2	42	63	19	26	110	
- 51,3	6	7	6 281	12 044	91,8	165	219	26	33		
- 37,1	13	14	6 471	14 598	125,6	270	471	21	34		
- 7,2	36	40	13 513	18 164	34,4	1 039	1 651	29	42		
- 11,2	6	7	32 044	51 461	60,6	151	254	24	35		
66,7	2	2	839	1 946	131,9	60	85	28	39	111	
- 0,0	9	6	3 019	3 772	24,9	274	236	31	39		
- 20,0	12	12	2 671	3 792	42,0	445	542	38	45		
- 81,9	62	57	14 870	44 730	200,8	2 124	3 195	34	56		
- 61,9	17	17	21 399	54 240	153,5	563	904	34	53		

Noch: 12. Betriebe<sup>1)</sup>, Beschäftigte und Umsatz und Beschäftigten-

Nr. der Systematik	Handwerksgruppe Handwerkszweig	Beschäftigten- größen- klasse	Betriebe			Beschäft-	
			am 31.5.1963	am 31.3.1968	Zu- bzw. Abnahme (-) in %	am 31.5.1963	am 30.9.1967
112	Brunnenbauer	1 bis 4	5	9	80,0	22	20
		5 " 9	.	4	- 20,0	.	29
		10 " 19	-	.	-	-	.
		20 u.mehr	.	.	50,0	.	.
		Insgesamt	12	18	50,0	148	207
113	Steinmetzen und Steinbildhauer	1 bis 4	379	345	- 9,0	791	789
		5 " 9	121	117	- 3,3	751	758
		10 " 19	38	44	15,8	502	632
		20 u.mehr	14	10	- 28,6	546	358
		Insgesamt	552	516	- 6,5	2 590	2 537
114	Stukkateure	1 bis 4	72	99	37,5	199	257
		5 " 9	74	181	144,6	500	1 250
		10 " 19	71	84	18,3	973	1 136
		20 u.mehr	52	74	42,3	2 981	4 012
		Insgesamt	269	438	62,8	4 653	6 655
115	Maler und Lackierer	1 bis 4	3 412	2 781	- 18,5	6 917	5 607
		5 " 9	1 084	1 206	11,3	7 025	8 093
		10 " 19	481	364	- 24,3	6 238	5 047
		20 u.mehr	232	228	- 1,7	9 692	8 744
		Insgesamt	5 209	4 579	- 12,1	29 872	27 491
116	Kachelofen- und Luftheizungsbauer	1 bis 4	88	74	- 15,9	184	154
		5 " 9	24	20	- 16,7	155	128
		10 " 19	11	3	- 72,7	152	39
		20 u.mehr	4	3	- 25,0	216	212
		Insgesamt	127	100	- 21,3	707	533
117	Schornsteinfeger	1 bis 4	365	481	31,8	885	.
		5 " 9	-	1	-	-	.
		10 " 19	-	-	-	-	-
		20 u.mehr	-	-	-	-	-
		Insgesamt	365	482	32,1	885	1 148
2	<u>Metallgewerbe</u>	1 bis 4	9 743	8 887	- 8,8	19 451	18 014
		5 " 9	2 475	3 206	29,5	16 607	21 436
		10 " 19	1 237	1 206	- 2,5	16 935	16 327
		20 u.mehr	788	1 008	27,9	40 537	47 768
		Insgesamt	14 243	14 307	0,4	93 530	103 545
201	Schmiede	1 bis 4	2 322	1 461	- 37,1	3 596	2 132
		5 " 9	72	52	- 27,8	448	312
		10 " 19	29	8	- 72,4	430	107
		20 u.mehr	12	6	- 50,0	523	197
		Insgesamt	2 435	1 527	- 37,3	4 997	2 748
202	Schlosser	1 bis 4	915	1 058	15,6	1 951	2 230
		5 " 9	344	410	19,2	2 237	2 761
		10 " 19	144	105	- 27,1	1 828	1 389
		20 u.mehr	84	74	- 11,9	3 311	3 094
		Insgesamt	1 487	1 647	10,8	9 327	9 474
203	Karosseriebauer	1 bis 4	38	66	73,7	94	150
		5 " 9	14	38	171,4	103	262
		10 " 19	8	21	162,5	108	261
		20 u.mehr	7	24	242,9	416	1 207
		Insgesamt	67	149	122,4	721	1 880
204	Maschinenbauer (einschl. Mühlenbauer)	1 bis 4	155	102	- 34,2	308	183
		5 " 9	68	43	- 36,8	466	297
		10 " 19	46	26	- 43,5	610	363
		20 u.mehr	37	37	0,0	1 389	1 559
		Insgesamt	306	208	- 32,0	2 773	2 402
205	Werkzeugmacher	1 bis 4	41	44	7,3	89	105
		5 " 9	19	28	47,4	130	185
		10 " 19	17	10	- 41,2	225	137
		20 u.mehr	12	19	58,3	447	857
		Insgesamt	89	101	13,5	891	1 284

1) Betriebe einschl. Nebenbetriebe; 1963: Betriebe einschl. Nebenbetriebe, die das ganze Jahr 1962 bestanden haben.

nach Handwerksgruppen, Handwerkszweigen  
größtenklassen

tigste			Gesamtumsatz								Nr. der Systematik
Zu- bzw. Abnahme (-) in %	Je Betrieb am		im Kalenderjahr in 1000 DM		Zu- bzw. Abnahme (-) in %	Je Betrieb		Je Beschäftigten			
						im Kalenderjahr in 1000 DM					
	31.5.1963	30.9.1967	1962	1967		1962	1967	1962	1967		
- 9,1	4	2	471	821	74,3	94	91	21	41	112	
.	.	7	.	.	.	.	227	.	31		
.	.	.	.	.	.	.	.	.	.		
39,9	12	12	3 513	8 283	135,8	293	460	24	40		
- 0,3	2	2	17 607	31 775	80,5	46	92	22	40	113	
0,9	6	6	16 188	27 244	68,3	134	233	22	36		
25,9	13	14	13 800	24 572	78,1	363	558	27	39		
- 34,4	39	36	15 734	12 555	- 20,2	1 124	1 256	29	35		
- 2,0	5	5	63 329	96 146	51,8	115	186	24	38		
29,1	3	3	2 748	5 647	105,5	38	57	14	22	114	
150,0	7	7	6 473	25 874	299,7	87	143	13	21		
16,8	14	14	14 061	26 257	86,7	198	313	14	23		
34,6	57	54	46 875	109 859	134,4	901	1 485	16	27		
43,0	17	15	70 157	167 637	138,9	261	383	15	25		
- 18,9	2	2	79 273	96 500	21,7	23	35	11	17	115	
15,2	6	7	86 843	153 858	77,2	80	128	12	19		
- 19,1	13	14	84 232	105 249	25,0	175	289	14	21		
- 9,8	42	38	149 618	202 087	35,1	645	886	15	23		
- 8,0	6	6	399 966	557 694	39,4	77	122	13	20		
- 16,3	2	2	4 994	4 610	- 7,7	57	62	27	30	116	
- 17,4	6	6	4 208	5 106	21,3	175	255	27	40		
- 74,3	14	13	5 741	926	- 83,9	522	309	38	24		
- 1,9	54	71	7 402	9 870	33,3	1 851	3 290	34	47		
- 24,6	6	5	22 345	20 512	- 8,2	176	205	32	38		
.	2	.	14 801	.	.	41	.	17	.	117	
.	.	.	.	.	.	.	.	.	.		
.	.	.	.	.	.	.	.	.	.		
29,7	2	2	14 801	23 980	62,0	41	50	17	21		
- 7,4	2	2	455 772	559 272	22,7	47	63	23	31	2	
29,1	7	7	434 043	767 148	76,7	175	239	26	36		
- 3,6	14	14	476 240	649 986	36,5	385	539	28	40		
17,8	51	47	1 302 233	2 123 928	63,1	1 653	2 107	32	44		
10,7	7	7	2 668 288	4 100 334	53,7	187	287	29	40		
- 40,7	2	1	59 748	42 449	- 29,0	26	29	17	20	201	
- 30,4	6	6	16 338	10 828	- 33,7	227	208	36	35		
- 75,1	15	13	20 428	4 225	- 79,3	704	528	48	39		
- 62,3	44	33	21 720	7 272	- 66,5	1 810	1 212	42	37		
- 45,0	2	2	118 234	64 774	- 45,2	49	42	24	24		
14,3	2	2	39 281	57 851	47,3	43	55	20	26	202	
23,4	7	7	46 472	83 058	78,7	135	203	21	30		
- 24,0	13	13	41 402	51 280	23,9	288	488	23	37		
- 6,6	39	42	74 564	127 525	71,0	888	1 723	23	41		
1,6	6	6	201 719	319 714	58,5	136	194	22	34		
59,6	2	2	1 912	6 516	240,8	50	99	20	43	203	
154,4	7	7	2 031	7 923	290,1	145	209	20	30		
141,7	14	12	1 750	7 240	313,7	219	345	16	28		
190,1	59	50	8 667	36 334	319,2	1 238	1 514	21	30		
160,7	11	13	14 360	58 013	304,0	214	389	20	31		
- 40,6	2	2	6 228	4 909	- 21,2	40	48	20	27	204	
- 36,3	7	7	10 358	8 052	- 22,3	152	187	22	27		
- 40,5	13	14	22 644	11 351	- 49,9	492	437	37	31		
12,2	38	42	28 576	52 479	83,6	772	1 418	21	34		
- 13,4	9	12	67 806	76 791	13,3	222	369	24	32		
18,0	2	2	1 664	2 304	38,5	41	52	19	22	205	
42,3	7	7	2 503	5 138	105,3	132	184	19	28		
39,1	13	14	3 739	3 022	- 19,2	220	302	17	22		
91,7	37	45	7 449	20 717	178,1	621	1 090	17	24		
44,1	10	13	15 355	31 181	103,1	173	309	17	24		

Noch: 12 Betriebe<sup>1)</sup>, Beschäftigte und Umsatz  
und Beschäftigten-

Nr. der Systematik	Handwerksgruppe Handwerkszweig	Beschäftigten- größen- klasse	Betriebe			Beschäft-	
			am 31.5.1963	am 31.3.1968	Zu- bzw. Abnahme (-) in %	am 31.5.1963	am 30.9.1967
206	Dreher	1 bis 4	75	85	13,3	154	176
		5 " 9	29	23	- 20,7	183	150
		10 " 19	7	8	14,3	80	107
		20 u.mehr	3	3	0,0	149	72
		Insgesamt	114	119	4,4	566	505
207	Mechaniker (Nähmasch.-, Zweirad- und Kältemechaniker)	1 bis 4	480	448	- 6,7	779	787
		5 " 9	18	38	111,1	102	235
		10 " 19	5	11	120,0	65	142
		20 u.mehr	-	8	-	-	207
		Insgesamt	503	505	0,4	946	1 371
208	Büromaschinenmechaniker	1 bis 4	118	116	- 1,7	258	257
		5 " 9	44	52	18,2	280	357
		10 " 19	26	23	- 11,5	362	302
		20 u.mehr	11	16	45,5	360	533
		Insgesamt	199	207	4,0	1 260	1 449
209	Kraftfahrzeugmechaniker	1 bis 4	893	907	1,6	2 059	2 161
		5 " 9	393	522	32,8	2 807	3 552
		10 " 19	281	317	12,8	4 113	4 350
		20 u.mehr	274	370	35,0	17 721	19 659
		Insgesamt	1 841	2 116	14,9	26 700	29 722
210	Kraftfahrzeugelektriker	1 bis 4	57	55	- 3,5	146	130
		5 " 9	26	34	30,8	173	223
		10 " 19	12	17	41,7	172	234
		20 u.mehr	17	17	0,0	853	981
		Insgesamt	112	123	9,8	1 344	1 568
211	Landmaschinenmechaniker	1 bis 4	118	274	132,2	283	596
		5 " 9	60	110	83,3	410	750
		10 " 19	44	59	34,1	595	784
		20 u.mehr	25	34	36,0	989	1 619
		Insgesamt	247	477	93,1	2 277	3 749
212	Feinmechaniker	1 bis 4	135	88	- 34,8	249	167
		5 " 9	27	26	- 3,7	167	179
		10 " 19	20	23	15,0	268	327
		20 u.mehr	24	18	- 25,0	989	717
		Insgesamt	206	155	- 24,8	1 673	1 390
213	Müchsenmacher	1 bis 4	21	22	4,8	48	49
		5 " 9	4	3	- 25,0	.	.
		10 " 19	1	1	0,0	.	.
		20 u.mehr	1	-	-	.	.
		Insgesamt	27	26	- 3,7	112	80
214	Klempner	1 bis 4	165	563	241,2	292	1 184
		5 " 9	29	224	672,4	187	1 448
		10 " 19	12	31	158,3	171	423
		20 u.mehr	5	11	120,0	376	384
		Insgesamt	211	829	292,9	1 026	3 439
215	Gas- und Wasserinstallateure	1 bis 4	1 162	569	- 51,0	2 696	1 323
		5 " 9	420	321	- 23,6	2 800	2 168
		10 " 19	202	110	- 45,5	2 689	1 452
		20 u.mehr	100	70	- 30,0	4 614	3 220
		Insgesamt	1 884	1 070	- 43,2	12 799	8 163
216	Zentralheizungs- und Lüftungsbauer	1 bis 4	58	182	213,8	170	461
		5 " 9	46	190	313,0	331	1 322
		10 " 19	29	136	369,0	405	1 886
		20 u.mehr	35	97	177,1	1 353	4 976
		Insgesamt	168	605	260,1	2 259	8 645
217	Kupferschmiede	1 bis 4	18	13	- 27,8	37	27
		5 " 9	5	2	- 60,0	30	.
		10 " 19	1	1	0,0	.	.
		20 u.mehr	2	2	0,0	.	.
		Insgesamt	26	18	- 30,8	125	94

1) Betriebe einschl. Nebenbetriebe; 1963: Betriebe einschl. Nebenbetriebe, die das ganze Jahr 1962 bestanden haben.

nach Handwerksgruppen, Handwerkszweigen  
Größenklassen

tigte			Gesamtumsatz							Nr. der Syste- matik
Zu- bzw. Abnahme (-) in %	Je Betrieb am		im Kalenderjahr in 1000 DM		Zu- bzw. Abnahme (-) in %	je Betrieb		je Beschäftigten		
						im Kalenderjahr in 1000 DM				
	31.5.1963	30.9.1967	1962	1967		1962	1967	1962	1967	
14,3	2	2	2 954	3 785	28,1	39	45	19	22	206
- 18,0	6	7	3 297	3 598	9,1	114	156	18	24	
33,8	11	13	1 504	4 300	185,9	215	538	19	40	
- 51,7	50	24	2 994	-	-	998	0	20	-	
- 10,8	5	4	10 749	11 683	8,7	94	98	19	23	
1,0	2	2	17 700	23 370	32,0	37	52	23	30	207
130,4	6	6	3 635	9 416	159,0	202	248	36	40	
118,5	13	13	1 896	6 722	254,5	379	611	29	47	
0,0	-	26	-	6 056	-	-	757	0	29	
44,9	2	3	23 231	45 564	96,1	46	90	25	33	
- 0,4	2	2	6 226	8 486	36,3	53	73	24	33	208
27,5	6	7	6 656	11 109	66,9	151	214	24	31	
- 16,6	14	13	7 100	10 829	52,5	273	471	20	36	
48,1	33	33	6 751	15 960	1 364	614	998	19	30	
15,0	6	7	26 733	46 384	73,5	134	224	21	32	
5,0	2	2	61 054	78 016	27,8	68	86	30	36	209
26,5	7	7	73 287	142 725	94,7	186	273	26	40	
5,8	15	14	142 356	199 294	40,0	507	629	35	46	
10,9	65	53	724 136	1054 772	45,7	2 643	2 851	41	54	
11,3	15	14	1000 833	1474 807	47,4	544	697	37	50	
- 11,0	3	2	3 289	3 776	14,8	58	69	23	29	210
28,9	7	7	3 752	6 575	75,2	144	193	22	29	
36,0	14	14	4 245	7 737	82,3	354	455	25	33	
15,0	50	58	29 186	39 041	33,8	1 717	2 297	34	40	
16,7	12	13	40 472	57 129	41,2	361	464	30	36	
110,6	2	2	9 187	26 185	185,0	78	96	32	44	211
82,9	7	7	19 078	47 219	147,5	318	429	47	63	
31,8	14	13	28 901	48 767	68,7	657	827	49	62	
63,7	40	48	36 638	94 759	158,6	1 466	2 787	37	59	
64,6	9	8	93 804	216 930	131,3	380	455	41	58	
- 32,9	2	2	4 590	3 804	- 17,1	34	43	18	23	212
7,2	6	7	2 963	3 687	24,4	110	142	18	21	
22,0	13	14	5 349	9 961	86,2	267	433	20	30	
- 27,5	41	40	15 701	17 702	12,7	654	983	16	25	
- 16,9	8	9	28 603	35 154	22,9	139	227	17	25	
2,1	2	2	1 667	2 377	42,7	79	108	35	49	213
.	.	.	.	.	.	.	.	.	.	
.	.	.	.	.	.	.	.	.	.	
- 28,6	4	3	4 731	4 838	2,3	175	186	42	60	
305,5	2	2	6 235	38 416	516,1	38	68	21	32	214
674,3	6	6	4 024	47 123	1 071,0	139	210	22	33	
147,4	14	14	4 275	15 238	256,4	356	492	25	36	
2,1	75	35	9 347	14 178	51,7	1 869	1 289	25	37	
- 235,2	5	4	23 881	114 955	381,4	113	139	23	33	
- 50,9	2	2	65 548	45 147	- 31,1	56	79	24	34	215
- 22,6	7	7	72 497	72 638	0,2	173	226	26	34	
- 46,0	13	13	72 256	51 591	- 28,6	358	469	27	36	
- 30,2	46	46	127 923	131 798	3,0	1 279	1 883	28	41	
- 36,2	7	8	338 224	301 174	- 11,0	180	281	26	37	
171,2	3	3	7 359	22 108	200,4	127	121	43	48	216
299,4	7	7	12 092	62 621	417,9	263	330	37	47	
365,7	14	14	13 716	82 964	504,9	473	610	34	44	
267,8	39	51	43 640	202 811	364,7	1 247	2 091	32	41	
282,7	13	14	76 807	370 504	382,4	457	612	34	43	
- 27,0	2	2	1 076	426	- 60,4	60	33	29	16	217
.	6	.	715	.	.	143	.	24	.	
.	.	.	.	.	.	.	.	.	.	
- 24,8	5	5	3 014	3 491	15,9	116	194	24	37	

Noch: 12. Betriebe<sup>1)</sup>, Beschäftigte und Umsatz  
und Beschäftigten-

Nr. der Systematik	Handwerksgruppe Handwerkszweig	Beschäftigten- größen- klasse	Betriebe			Beschäft-	
			am 31.5.1963	am 31.3.1968	Zu- bzw. Abnahme (-) in %	am 31.5.1963	am 30.9.1967
218	Elektroinstallateure	1 bis 4	1 229	1 149	- 6,5	2 949	2 548
		5 " 9	577	707	22,5	3 921	4 674
		10 " 19	239	182	- 23,8	3 258	2 458
		20 u.mehr	93	121	30,1	4 172	4 557
		Insgesamt	2 138	2 159	1,0	14 300	14 237
219	Elektromechaniker	1 bis 4	90	127	41,1	165	251
		5 " 9	26	44	69,2	162	284
		10 " 19	15	15	0,0	203	225
		20 u.mehr	8	9	12,5	725	504
		Insgesamt	139	195	40,3	1 255	1 264
220/602	Fernmeldemechaniker; Hörgeräteakustiker	1 bis 4	3	20	566,7	3	40
		5 " 9	1	8	700,0	.	57
		10 " 19	3	4	33,3	.	58
		20 u.mehr	1	3	200,0	.	97
		Insgesamt	8	35	337,5	81	252
221	Elektromaschinenbauer	1 bis 4	43	48	11,6	88	118
		5 " 9	23	23	0,0	153	149
		10 " 19	13	9	- 30,8	184	110
		20 u.mehr	4	10	150,0	83	713
		Insgesamt	83	90	8,4	508	1 090
222	Radio- und Fernsehtechniker	1 bis 4	378	378	0,0	784	785
		5 " 9	77	152	97,4	519	1 030
		10 " 19	37	50	35,1	510	681
		20 u.mehr	15	32	113,3	819	1 179
		Insgesamt	507	612	20,7	2 632	3 675
223	Uhrmacher	1 bis 4	815	733	- 10,1	1 478	1 453
		5 " 9	69	73	5,8	423	453
		10 " 19	11	14	27,3	.	193
		20 u.mehr	1	3	200,0	.	252
		Insgesamt	896	823	- 8,1	2 096	2 351
224/225	Graveure; Ziseleure	1 bis 4	47	49	4,3	70	90
		5 " 9	12	14	16,7	75	97
		10 " 19	8	6	- 25,0	.	.
		20 u.mehr	1	2	100,0	.	.
		Insgesamt	68	71	4,4	285	310
226	Galvaniseure und Metallschleifer	1 bis 4	65	45	- 30,8	119	84
		5 " 9	15	15	0,0	97	91
		10 " 19	6	7	16,7	82	101
		20 u.mehr	7	7	0,0	385	440
		Insgesamt	93	74	- 20,4	683	716
227	Gürtler und Metalldrücker	1 bis 4	30	17	- 43,3	68	40
		5 " 9	16	7	- 56,3	110	52
		10 " 19	8	3	- 62,5	104	38
		20 u.mehr	5	4	- 20,0	505	219
		Insgesamt	59	31	- 47,5	787	349
228-230	Metallformer, Metall-, Zinn- und Glockengießer	1 bis 4	11	22	100,0	30	42
		5 " 9	8	7	- 12,5	47	49
		10 " 19	1	3	200,0	.	35
		20 u.mehr	4	8	100,0	.	364
		Insgesamt	24	40	66,7	262	490
231	Messerschmiede	1 bis 4	69	63	- 8,7	126	109
		5 " 9	6	5	- 16,7	.	36
		10 " 19	1	-	-	.	-
		20 u.mehr	-	-	-	-	-
		Insgesamt	76	68	- 10,5	175	145
232	Goldschmiede	1 bis 4	171	148	- 13,5	319	267
		5 " 9	22	30	36,4	143	198
		10 " 19	9	5	- 44,4	102	54
		20 u.mehr	-	3	-	-	70
		Insgesamt	202	186	- 7,9	564	589

1) Betriebe einschl. Nebenbetriebe; 1963: Betriebe einschl. Nebenbetriebe, die das ganze Jahr 1962 bestanden haben.

nach Handwerksgruppen, Handwerkszweigen  
größtenklassen

tigte			Gesamtumsatz							Nr. der Syste- matik
Zu- bzw. Abnahme (-) in %	Je Betrieb am		im Kalenderjahr in 1000 DM		Zu- bzw. Abnahme (-) in %	je Betrieb		je Beschäftigten		
						im Kalenderjahr in 1000 DM				
	31.5.1963	30.9.1967	1962	1967		1962	1967	1962	1967	
- 13,6	2	2	70 291	74 374	5,8	57	65	24	29	218
19,2	7	7	87 302	139 120	59,4	151	197	22	30	
- 24,6	14	14	65 753	74 207	12,9	275	408	20	30	
9,2	45	38	92 488	133 895	44,8	994	1 107	22	29	
- 0,4	7	7	315 834	421 596	33,5	148	195	22	30	
52,1	2	2	3 834	7 080	84,7	43	56	23	28	219
75,3	6	6	3 642	9 055	148,6	140	206	22	32	
10,8	14	15	4 049	5 400	33,4	270	360	20	24	
- 30,5	91	56	15 190	15 217	0,2	1 899	1 691	21	30	
0,7	9	6	26 715	36 752	37,6	192	188	21	29	
1 233,3	1	2	75	1 666	2 121,3	25	83	25	42	220/602
.	.	7	.	2 698	.	.	337	.	47	
.	.	15	.	1 801	.	.	450	.	31	
.	.	32	.	2 412	.	.	804	.	25	
211,1	10	7	1 407	8 577	509,6	176	245	17	34	
34,1	2	2	1 408	3 253	131,0	33	68	16	28	221
- 2,6	7	6	2 086	3 875	85,8	91	168	14	26	
- 40,2	14	12	2 692	2 565	4,7	207	285	15	23	
759,0	21	71	1 524	18 987	1 145,0	381	1 899	18	27	
114,6	6	12	7 710	28 680	271,9	93	319	15	26	
0,1	2	2	26 299	28 702	9,1	70	76	34	37	222
98,5	7	7	32 379	36 093	11,5	421	237	62	35	
33,5	14	14	14 871	27 152	82,6	402	543	29	40	
44,0	55	37	27 513	34 911	26,9	1 834	1 091	34	30	
39,6	5	6	101 062	126 858	25,5	199	207	38	35	
- 1,7	2	2	42 357	56 055	32,3	52	76	29	39	223
7,1	6	6	14 969	21 468	43,4	217	294	35	47	
.	.	14	.	11 028	.	.	788	.	57	
.	.	84	.	64 029	.	.	21 343	.	254	
12,2	2	3	64 002	152 580	138,4	71	185	31	65	
28,6	1	2	910	1 629	79,0	19	33	13	18	224/225
29,3	6	7	1 230	2 596	111,1	103	185	16	27	
.	.	.	.	.	.	.	.	.	.	
8,8	4	4	4 181	6 920	65,5	61	97	15	22	
- 29,4	2	2	2 034	1 756	- 13,7	31	39	17	21	
- 6,2	6	6	1 949	2 465	26,5	130	164	20	27	226
23,2	14	14	1 764	3 892	120,6	294	556	22	39	
14,3	55	63	7 699	12 884	67,3	1 100	1 841	20	29	
4,8	7	10	13 446	20 997	56,2	145	284	20	29	
- 41,2	2	2	1 249	912	- 27,0	42	54	18	23	
- 52,7	7	7	2 351	1 548	- 34,2	147	221	21	30	227
- 63,5	13	13	2 432	1 261	- 48,1	304	420	23	33	
- 56,6	101	55	12 136	5 005	- 58,8	2 427	1 251	24	23	
- 55,7	13	11	18 168	8 726	- 52,0	308	281	23	25	
40,0	3	2	394	910	131,0	36	41	13	22	
4,3	6	7	1 118	1 258	12,5	140	180	24	26	228-230
.	.	12	.	1 597	.	.	532	.	46	
.	.	46	.	9 838	.	.	1 230	.	27	
87,0	11	12	6 016	13 603	126,1	251	340	23	28	
- 13,5	2	2	2 620	2 241	- 14,3	38	36	21	21	
.	.	7	.	1 294	.	.	259	.	36	231
.	.	-	.	-	.	.	-	.	-	
- 17,1	2	2	4 003	3 535	- 11,6	53	52	23	24	
- 16,3	2	2	7 923	8 613	8,7	46	58	25	32	
38,5	7	7	4 755	20 872	338,9	216	696	33	105	
- 47,1	11	11	2 675	2 407	- 10,0	297	481	26	45	231
-	-	23	-	3 145	-	-	1 048	-	45	
4,4	3	3	15 353	35 037	128,2	76	188	27	59	



Noch: 12. Betriebe<sup>1)</sup>, Beschäftigte und Umsatz und Beschäftigten-

Nr. der Systematik	Handwerksgruppe Handwerkszweig	Beschäftigten- größen- klasse	Betriebe			Beschäft-	
			am 31.5.1963	am 31.3.1968	Zu- bzw. Abnahme (-) in %	am 31.5.1963	am 30.9.1967
233	Silberschmiede	1 bis 4	20	26	30,0	42	49
		5 " 9	4	5	25,0	.	.
		10 " 19	2	1	- 50,0	.	.
		20 u.mehr	-	-	-	-	-
		Insgesamt	26	32	23,1	97	94
234	Gold-, Silber- und Aluminiumschlagger	1 bis 4	1	9	800,0	.	20
		5 " 9	1	-	.	.	-
		10 " 19	-	-	-	-	-
		20 u.mehr	-	-	-	-	-
		Insgesamt	2	9	350,0	.	20
3	Holzgewerbe	1 bis 4	6 462	5 619	- 13,0	11 475	10 382
		5 " 9	844	955	13,2	5 261	6 164
		10 " 19	255	226	- 11,4	3 280	3 047
		20 u.mehr	128	117	- 8,6	4 818	4 260
		Insgesamt	7 689	6 917	- 10,0	24 834	23 853
301/302	Tischler; Parkettleger	1 bis 4	4 829	4 624	- 4,2	9 233	8 975
		5 " 9	732	841	14,9	4 540	5 400
		10 " 19	213	181	- 15,0	2 762	2 452
		20 u.mehr	103	94	- 8,7	3 809	3 340
		Insgesamt	5 877	5 740	- 2,3	20 344	20 167
303	Rolladen- und Jalousiebauer	1 bis 4	53	72	35,8	152	169
		5 " 9	20	34	70,0	128	232
		10 " 19	11	16	45,5	142	226
		20 u.mehr	5	7	40,0	156	258
		Insgesamt	89	129	44,9	578	885
304/305	Schiff- und Bootsbauer	1 bis 4	10	8	- 20,0	26	15
		5 " 9	2	2	0,0	.	.
		10 " 19	1	1	0,0	.	.
		20 u.mehr	-	1	-	-	.
		Insgesamt	13	12	- 7,7	51	65
306	Modellbauer	1 bis 4	28	35	25,0	71	71
		5 " 9	21	21	0,0	141	144
		10 " 19	3	6	100,0	37	73
		20 u.mehr	8	7	- 12,5	377	354
		Insgesamt	60	69	15,0	626	642
307	Wagner	1 bis 4	1 094	550	- 49,7	1 337	628
		5 " 9	13	12	- 7,7	80	77
		10 " 19	3	5	66,7	.	57
		20 u.mehr	2	-	-	.	-
		Insgesamt	1 112	567	- 49,0	1 510	762
308	Drechsler (einschl. Elfenbeinschnitzer)	1 bis 4	173	135	- 22,0	279	221
		5 " 9	28	23	- 17,9	175	151
		10 " 19	11	8	- 27,3	148	112
		20 u.mehr	7	7	0,0	312	262
		Insgesamt	219	173	- 21,0	914	746
309	Schirmmacher	1 bis 4	14	10	- 28,6	25	19
		5 " 9	9	6	- 33,3	59	42
		10 " 19	4	3	- 25,0	44	38
		20 u.mehr	-	-	-	-	-
		Insgesamt	27	19	- 29,6	128	99
310	Holzbildhauer	1 bis 4	48	37	- 22,9	71	59
		5 " 9	4	7	75,0	26	.
		10 " 19	3	1	- 66,7	.	.
		20 u.mehr	1	1	0,0	.	.
		Insgesamt	56	46	- 17,9	151	142
311	Böttcher	1 bis 4	80	61	- 23,8	119	98
		5 " 9	4	3	- 25,0	.	.
		10 " 19	1	2	100,0	.	.
		20 u.mehr	-	-	-	-	-
		Insgesamt	85	66	- 22,4	158	142

1) Betriebe einschl. Nebenbetriebe; 1963: Betriebe einschl. Nebenbetriebe, die das ganze Jahr 1962 bestanden haben.

nach Handwerksgruppen, Handwerkszweigen  
größenklassen

tigte			Gesamtumsatz							Nr. der Syste- matik
Zu- bzw. Abnahme (-) in %	Je Betrieb am		im Kalenderjahr in 1000 DM		Zu- bzw. Abnahme (-) in %	je Betrieb		je Beschäftigten		
						im Kalenderjahr in 1000 DM				
	31.5.1963	30.9.1967	1962	1967		1962	1967	1962	1967	
16,7	2	2	650	1 597	145,7	33	61	15	33	233
.	.	.	.	.	.	.	.	.	.	.
- 3,1	4	3	1 616	2 828	75,0	62	88	17	30	.
.	.	2	.	559	.	.	62	.	28	234
.	.	-	.	-	.	.	-	.	-	.
-	-	-	-	-	-	-	-	-	-	.
.	.	2	.	559	.	.	62	.	28	.
- 9,5	2	2	217 217	296 408	36,5	34	53	19	29	3
17,2	6	6	136 884	220 195	60,9	162	231	26	36	.
- 7,1	13	13	85 990	118 778	38,1	337	526	26	39	.
- 11,6	38	36	122 537	178 309	45,5	957	1 524	25	42	.
- 4,0	3	3	562 628	813 690	44,6	73	118	23	34	.
- 2,8	2	2	192 444	272 923	41,8	40	59	21	30	301/302
18,9	6	6	119 900	192 624	60,7	164	229	26	36	.
- 11,2	13	14	74 142	95 589	28,9	348	528	27	39	.
- 12,3	37	36	97 700	147 873	51,4	949	1 573	26	44	.
- 0,9	3	4	484 186	709 009	46,4	82	124	24	35	.
11,2	3	2	5 982	8 012	33,9	113	111	39	47	303
81,3	6	7	4 479	11 914	166,0	224	350	35	51	.
59,2	13	14	4 637	10 586	128,3	422	662	33	47	.
65,4	31	37	4 820	10 172	111,0	964	1 453	31	39	.
53,1	6	7	19 918	40 684	104,3	224	315	34	46	.
- 42,3	3	2	439	428	- 2,5	44	54	17	29	304/305
.	.	.	.	.	.	.	.	.	.	.
.	.	.	.	.	.	.	.	.	.	.
27,5	4	5	844	2 154	155,2	65	180	17	33	.
0,0	3	2	1 574	1 634	3,8	56	47	22	23	306
2,1	7	7	2 405	3 217	33,8	115	153	17	22	.
97,3	12	12	707	1 886	166,8	236	314	19	26	.
- 6,1	47	51	9 213	10 633	15,4	1 152	1 519	24	30	.
2,6	10	9	13 899	17 370	25,0	232	252	22	27	.
- 53,0	1	1	8 752	4 774	- 45,5	8	9	7	8	307
- 3,7	6	6	1 900	2 285	20,3	146	190	24	30	.
.	.	11	.	1 772	.	.	354	.	31	.
- 49,5	1	1	12 931	8 831	- 31,7	12	16	9	12	.
- 20,8	2	2	3 519	3 613	2,7	20	27	13	16	308
- 13,7	6	7	2 842	3 566	25,5	102	155	16	24	.
- 24,3	13	14	2 148	4 263	98,5	195	533	15	38	.
- 16,0	45	37	7 908	8 153	3,1	1 130	1 165	25	31	.
- 18,4	4	4	16 417	19 595	19,4	75	113	18	26	.
- 24,0	2	2	426	577	35,4	30	58	17	30	309
- 28,8	7	7	1 679	1 578	- 6,0	187	263	28	38	.
- 13,6	11	13	1 113	1 219	9,5	278	406	25	32	.
- 22,7	5	5	3 218	3 374	4,8	119	178	25	34	.
- 16,9	1	2	795	947	19,1	17	26	11	16	310
.	7	.	449	.	.	112	.	17	.	.
.	.	.	.	.	.	.	.	.	.	.
- 6,0	3	3	1 843	2 751	49,3	33	60	12	19	.
.	.	.	.	.	.	22	27	15	17	311
.	.	.	.	.	.	.	.	.	.	.
- 10,1	2	2	3 762	4 738	25,9	44	72	24	33	.

Noch: 12. Betriebe<sup>1)</sup>, Beschäftigte und Umsatz  
und Beschäftigten-

Nr. der Systematik	Handwerksgruppe Handwerkszweig	Beschäftigten- größen- klasse	Betriebe			Beschäft-	
			am 31.5.1963	am 31.3.1968	Zu- bzw. Abnahme (-) in %	am 31.5.1963	am 30.9.1967
312	Bürsten- und Pinselmacher	1 bis 4	57	44	- 22,8	76	67
		5 " 9	9	5	- 44,4	63	32
		10 " 19	2	3	50,0	.	38
		20 u.mehr	2	-	.	.	-
		Insgesamt	70	52	- 25,7	241	137
313	Korbmacher	1 bis 4	76	43	- 43,4	86	.
		5 " 9	2	1	- 50,0	.	.
		10 " 19	3	-	.	.	-
		20 u.mehr	-	-	.	-	-
		Insgesamt	81	44	- 45,7	133	66
4	<u>Bekleidungs-, Textil- und Ledergewerbe</u>	1 bis 4	12 452	9 257	- 25,7	17 878	13 910
		5 " 9	760	718	- 5,5	4 725	4 634
		10 " 19	271	203	- 25,1	3 577	2 758
		20 u.mehr	111	95	- 14,4	4 603	4 722
		Insgesamt	13 594	10 273	- 24,4	30 783	26 024
401	Herrenschneider	1 bis 4	2 777	1 758	- 36,7	3 807	2 438
		5 " 9	88	70	- 20,5	577	463
		10 " 19	30	17	- 43,3	380	230
		20 u.mehr	10	5	- 50,0	492	284
		Insgesamt	2 905	1 850	- 36,3	5 256	3 415
402	Damenschneider	1 bis 4	2 423	1 728	- 28,7	3 236	2 255
		5 " 9	137	124	- 9,5	802	787
		10 " 19	36	26	- 27,8	484	357
		20 u.mehr	8	11	37,5	514	503
		Insgesamt	2 604	1 889	- 27,5	5 036	3 902
403	Wäscheschneider	1 bis 4	129	61	- 52,7	201	90
		5 " 9	14	8	- 42,9	84	.
		10 " 19	8	1	- 87,5	.	.
		20 u.mehr	1	-	.	.	-
		Insgesamt	152	70	- 53,9	427	159
404	Sticker	1 bis 4	64	38	- 40,6	92	60
		5 " 9	9	6	- 33,3	48	44
		10 " 19	5	5	0,0	61	.
		20 u.mehr	-	2	.	-	.
		Insgesamt	78	51	- 34,6	201	265
405	Stricker	1 bis 4	148	98	- 33,8	251	179
		5 " 9	30	18	- 40,0	187	115
		10 " 19	12	11	- 8,3	152	139
		20 u.mehr	8	3	- 62,5	248	78
		Insgesamt	198	130	- 34,3	838	511
406	Modisten	1 bis 4	207	149	- 28,0	328	249
		5 " 9	22	17	- 22,7	139	.
		10 " 19	6	-	.	70	-
		20 u.mehr	-	2	.	-	.
		Insgesamt	235	168	- 28,5	537	462
407	Weber	1 bis 4	34	30	- 11,8	49	48
		5 " 9	4	4	0,0	.	21
		10 " 19	-	-	-	-	-
		20 u.mehr	1	-	.	-	-
		Insgesamt	39	34	- 12,8	135	69
408	Seiler	1 bis 4	34	27	- 20,6	55	46
		5 " 9	-	1	.	-	.
		10 " 19	2	2	0,0	.	.
		20 u.mehr	1	1	0,0	.	.
		Insgesamt	37	31	- 16,2	112	136
409	Segelmacher	1 bis 4	1	1	0,0	.	.
		5 " 9	-	1	.	-	.
		10 " 19	-	2	.	-	.
		20 u.mehr	2	1	- 50,0	.	.
		Insgesamt	3	5	66,7	50	53

1) Betriebe einschl. Nebenbetriebe; 1963: Betriebe einschl. Nebenbetriebe, die das ganze Jahr 1962 bestanden haben.

nach Handwerksgruppen, Handwerkszweigen  
größtenklassen

tigte			Gesamtumsatz								Nr. der Systematik
Zu- bzw. Abnahme (-) in %	Je Betrieb am		im Kalenderjahr in 1000 DM		Zu- bzw. Abnahme (-) in %	Je Betrieb		Je Beschäftigten			
						im Kalenderjahr in 1000 DM					
	31.5.1963	30.9.1967	1962	1967		1962	1967	1962	1967		
- 11,8	1	2	979	1 438	46,9	17	33	13	21	312	
- 49,2	7	6	1 768	1 262	- 28,6	196	252	28	39		
.	.	13	.	1 549	.	.	516	.	41		
- 43,2	3	3	4 433	4 249	- 4,2	63	82	18	31	313	
.	1	.	514	.	.	7	.	6	.		
.	.	.	.	.	.	.	.	.	.		
- 50,4	2	2	1 177	935	- 20,6	15	21	9	14	4	
- 22,2	1	2	231 219	258 058	11,6	19	28	13	19		
- 1,9	6	6	92 526	134 405	45,3	122	187	20	29		
- 22,9	13	14	84 398	85 132	0,9	311	419	24	31	401	
- 2,6	41	50	118 270	187 732	69,7	1 065	1 976	26	40		
- 15,5	2	3	526 413	665 327	28,9	39	65	17	26		
- 36,0	1	1	41 499	34 750	- 16,3	15	20	11	14	402	
- 19,8	7	7	8 586	9 858	14,8	98	141	15	21		
- 39,5	13	14	8 120	5 140	- 36,7	271	302	21	22		
- 42,3	49	57	5 069	6 983	37,8	507	1 397	10	25	403	
- 35,0	2	2	63 275	56 731	- 10,3	22	31	12	17		
- 30,3	1	1	10 999	14 606	32,8	5	8	3	6		
- 1,9	6	6	5 107	7 628	49,4	37	62	6	10	404	
- 26,2	13	14	4 926	5 095	3,4	137	196	10	14		
- 2,1	64	46	5 312	8 411	58,3	664	65	10	17		
- 22,5	2	2	26 344	35 740	35,7	10	19	5	9	405	
- 55,2	2	1	2 007	1 590	- 20,8	16	26	10	18		
.	6	.	1 236	.	.	88	.	15	.		
- 62,8	3	2	4 781	2 990	- 37,5	31	43	11	19	406	
- 34,8	1	2	731	684	- 6,4	11	18	8	11		
- 8,3	5	7	405	618	52,6	45	103	8	14		
.	12	.	885	.	.	177	.	15	.	407	
31,8	3	5	2 021	5 455	169,9	26	107	10	21		
- 28,7	2	2	3 865	2 882	- 25,4	26	29	15	16		
- 38,5	6	6	3 392	2 174	- 35,9	113	121	18	19	408	
- 8,6	13	13	2 310	3 468	50,1	193	315	15	25		
- 68,5	31	26	5 330	2 209	- 58,6	666	736	21	28		
- 39,0	4	4	14 897	10 733	- 28,0	75	83	18	21	409	
- 24,1	2	2	5 986	5 127	- 14,4	29	34	18	21		
.	6	.	3 269	.	.	149	.	24	.		
.	12	-	1 140	-	.	190	-	16	-	410	
- 14,0	2	3	10 395	9 458	- 9,0	44	56	19	20		
- 2,0	1	2	714	764	7,0	21	25	15	16		
.	.	5	.	433	.	.	108	.	21	411	
- 48,9	3	2	3 203	1 197	- 62,6	82	35	24	17		
- 16,4	2	2	1 486	926	- 37,7	44	34	27	20		
.	.	.	.	.	.	.	.	.	.	412	
21,4	3	4	3 783	5 616	48,5	102	181	34	41		
.	.	.	.	.	.	.	.	.	.		
6,0	17	11	1 181	1 983	67,9	394	397	24	37		

Noch: 12. Betriebe<sup>1)</sup>, Beschäftigte und Umsatz  
und Beschäftigten-

Nr. der Systematik	Handwerksgruppe Handwerkszweig	Beschäftigten- größen- klasse	Betriebe			Beschäft-	
			am 31.5.1963	am 31.3.1968	Zu- bzw. Abnahme (-) in %	am 31.5.1963	am 30.9.1967
410	Kürschner	1 bis 4	187	184	- 1,6	449	438
		5 " 9	66	70	6,1	429	456
		10 " 19	25	29	16,0	336	390
		20 u.mehr	12	11	- 8,3	401	352
		Insgesamt	290	294	1,4	1 615	1 636
411	Hut- und Mützenmacher	1 bis 4	23	40	73,9	44	71
		5 " 9	4	6	50,0	22	39
		10 " 19	-	1	.	-	.
		20 u.mehr	-	2	.	-	.
		Insgesamt	27	49	81,5	66	182
412	Handschuhmacher	1 bis 4	27	12	- 55,6	.	.
		5 " 9	1	1	0,0	.	.
		10 " 19	1	1	0,0	.	.
		20 u.mehr	-	-	-	-	-
		Insgesamt	29	14	- 51,7	62	41
413	Schuhmacher	1 bis 4	4 226	3 232	- 23,5	5 508	4 433
		5 " 9	78	70	- 10,3	446	414
		10 " 19	16	10	- 37,5	226	139
		20 u.mehr	7	4	- 42,9	510	664
		Insgesamt	4 327	3 316	- 23,4	6 690	5 650
414	Orthopädieschuhmacher	1 bis 4	166	155	- 6,6	356	337
		5 " 9	29	30	3,4	170	192
		10 " 19	5	3	- 40,0	.	49
		20 u.mehr	1	-	.	.	-
		Insgesamt	201	188	- 6,5	613	578
415	Gerber	1 bis 4	23	14	- 39,1	52	30
		5 " 9	11	3	- 72,7	71	.
		10 " 19	-	1	.	-	.
		20 u.mehr	-	-	-	-	-
		Insgesamt	34	18	- 47,1	123	59
416	Sattler	1 bis 4	906	446	- 50,8	1 305	650
		5 " 9	53	29	- 45,3	336	192
		10 " 19	15	6	- 60,0	177	.
		20 u.mehr	5	2	- 60,0	206	.
		Insgesamt	979	483	- 50,7	2 024	1 011
417	Feintäschner	1 bis 4	194	137	- 29,4	484	334
		5 " 9	88	70	- 20,5	577	478
		10 " 19	63	50	- 20,6	875	711
		20 u.mehr	36	30	- 16,7	1 229	1 273
		Insgesamt	381	287	- 24,7	3 165	2 796
418	Raumausstatter	1 bis 4	883	1 147	29,9	1 624	2 228
		5 " 9	126	190	50,8	815	1 225
		10 " 19	47	38	- 19,1	585	483
		20 u.mehr	19	21	10,5	809	1 163
		Insgesamt	1 075	1 396	29,9	3 833	5 099
5	<u>Nahrungsmittelgewerbe</u>	1 bis 4	7 053	5 839	- 17,2	19 283	16 159
		5 " 9	2 522	2 919	15,7	15 554	18 326
		10 " 19	396	399	0,8	4 945	5 327
		20 u.mehr	108	119	10,2	3 662	5 191
		Insgesamt	10 079	9 276	- 8,0	43 444	45 003
501	Bäcker	1 bis 4	3 043	2 511	- 17,5	8 764	7 394
		5 " 9	1 017	1 218	19,8	6 190	7 637
		10 " 19	130	137	5,4	1 604	1 744
		20 u.mehr	25	31	24,0	844	1 654
		Insgesamt	4 215	3 897	- 7,5	17 402	18 429
502	Konditoren	1 bis 4	213	178	- 16,4	623	518
		5 " 9	141	146	3,5	886	953
		10 " 19	60	49	- 18,3	789	670
		20 u.mehr	28	29	3,6	835	997
		Insgesamt	442	402	- 9,0	3 133	3 138

1) Betriebe einschl. Nebenbetriebe; 1963: Betriebe einschl. Nebenbetriebe, die das ganze Jahr 1962 bestanden haben.

nach Handwerksgruppen, Handwerkszweigen  
größenklassen

tigte			Gesamtumsatz							Nr. der Syste- matik
Zu- bzw. Abnahme (-) in %	Je Betrieb am		im Kalenderjahr in 1000 DM		Zu- bzw. Abnahme (-) in %	je Betrieb		je Beschäftigten		
						im Kalenderjahr in 1000 DM				
	31.5.1963	30.9.1967	1962	1967		1962	1967	1962	1967	
- 2,4	2	2	9 676	11 760	21,5	52	64	22	27	410
6,2	7	7	9 121	18 896	107,2	138	270	21	41	
16,1	13	13	11 356	16 819	48,1	454	580	34	43	
- 12,2	33	32	17 916	27 527	53,6	1 493	2 502	45	78	
1,3	6	6	48 069	75 002	56,0	166	255	30	46	
61,4	2	2	814	2 065	153,7	35	52	19	29	411
77,3	6	7	309	1 404	354,4	77	234	14	36	
.	.	.	.	.	.	.	.	.	.	
175,8	2	4	1 123	5 619	400,4	42	115	17	31	
.	.	.	.	.	.	.	.	.	.	412
.	.	.	.	.	.	.	.	.	.	
.	.	.	.	.	.	.	.	.	.	
- 33,9	2	3	730	673	- 7,8	25	48	12	16	
- 19,5	1	1	70 913	77 388	9,1	17	24	13	17	413
- 7,2	6	6	10 111	14 575	44,1	130	208	23	35	
- 38,5	14	14	5 997	4 601	- 23,3	375	460	27	33	
30,2	73	166	12 234	23 790	94,5	1 748	5 948	24	36	
- 15,5	2	2	99 255	120 354	21,3	23	36	15	21	
- 5,3	2	2	5 183	6 807	31,3	31	44	15	20	414
12,9	6	6	2 782	4 793	72,3	96	160	16	25	
.	.	16	.	1 402	.	.	467	.	29	
.	.	.	.	.	.	.	.	.	.	
- 5,7	3	3	10 589	13 002	22,8	53	69	17	22	
- 42,3	2	2	741	683	- 7,8	32	49	14	23	415
.	6	.	2 054	.	.	187	.	29	.	
.	.	.	.	.	.	.	.	.	.	
- 52,0	4	3	2 795	2 216	- 20,7	82	123	23	38	
- 50,2	1	1	24 406	15 415	- 36,8	27	35	19	24	416
- 42,9	6	7	9 411	7 037	- 25,2	176	243	28	37	
.	12	.	6 561	.	.	437	.	37	.	
.	41	.	3 704	.	.	741	.	18	.	
- 50,0	2	2	44 082	28 867	- 34,5	45	60	22	29	
- 31,0	2	2	7 552	5 771	- 23,6	39	42	16	17	417
- 17,2	7	7	12 177	11 204	- 8,0	138	160	21	23	
- 18,7	14	14	21 888	20 030	- 8,5	347	401	25	28	
3,6	34	42	32 642	44 139	35,2	907	1 471	27	35	
- 11,7	8	10	74 259	81 144	9,3	195	283	23	29	
37,2	2	2	44 226	76 359	72,7	50	67	27	34	418
50,3	6	6	23 985	49 638	107,0	190	261	29	41	
- 17,4	12	13	16 657	19 753	18,6	354	520	28	41	
43,8	43	55	30 763	62 797	104,1	1 619	2 990	38	54	
33,0	4	4	115 631	208 547	80,4	108	149	30	41	
- 16,2	3	3	729 854	800 656	9,7	103	137	38	50	5
17,8	6	6	690 173	1 028 717	49,1	274	352	44	56	
7,7	12	13	255 561	337 415	32,0	645	846	52	63	
41,8	34	44	206 502	461 346	123,4	1 912	3 877	56	89	
3,6	4	5	1 882 090	2 628 134	39,6	187	283	43	58	
- 15,6	3	3	242 303	265 686	9,7	80	106	28	36	501
23,4	6	6	170 207	272 648	60,2	167	224	27	36	
8,7	12	13	45 920	63 156	37,5	353	461	29	36	
96,0	34	53	25 705	71 446	177,9	1 028	2 305	30	43	
5,9	4	5	484 135	672 936	39,0	115	173	28	37	
- 16,9	3	3	17 638	16 192	- 8,2	83	91	28	31	502
7,6	6	7	21 396	26 728	24,9	152	183	24	28	
- 15,1	13	14	16 953	18 773	10,7	283	383	21	28	
19,4	30	34	20 338	29 926	47,1	726	1 032	24	30	
0,2	7	8	76 325	91 619	20,0	173	228	24	29	

Noch: 12. Betriebe<sup>1)</sup>, Beschäftigte und Umsatz  
und Beschäftigten-

Nr. der Systematik	Handwerksgruppe Handwerkszweig	Beschäftigten- größen- klasse	Betriebe			Beschäft-	
			am 31.5.1963	am 31.3.1968	Zu- bzw. Abnahme (-) in %	am 31.5.1963	am 30.9.1967
503	Fleischer	1 bis 4	2 833	2 407	- 15,0	8 335	7 037
		5 " 9	1 316	1 500	14,0	8 177	9 386
		10 " 19	193	206	6,7	2 395	2 817
		20 u.mehr	50	56	12,0	1 847	2 451
		Insgesamt	4 392	4 169	- 5,1	20 754	21 691
504	Müller	1 bis 4	867	688	- 20,6	1 410	1 103
		5 " 9	37	40	8,1	228	250
		10 " 19	10	6	- 40,0	.	.
		20 u.mehr	1	1	0,0	.	.
		Insgesamt	915	735	- 19,7	1 776	1 465
505	Brauer und Mälzer	1 bis 4	1	3	200,0	.	8
		5 " 9	4	6	50,0	32	48
		10 " 19	3	1	- 66,7	46	.
		20 u.mehr	2	2	0,0	.	.
		Insgesamt	10	12	20,0	151	129
506	Weinklüfer	1 bis 4	96	52	- 45,8	149	99
		5 " 9	7	9	.	.	52
		10 " 19	-	-	.	-	-
		20 u.mehr	2	-	.	.	-
		Insgesamt	105	61	- 41,9	228	151
6	<u>Gewerbe für Gesundheits- und Körperpflege sowie chemische und Reinigungsgewerbe</u>	1 bis 4	4 434	3 956	- 10,8	9 229	8 443
		5 " 9	1 519	1 784	17,4	9 785	11 577
		10 " 19	321	320	- 0,3	4 166	11 164
		20 u.mehr	167	189	13,2	9 851	4 766
		Insgesamt	6 441	6 249	- 3,0	33 031	35 950
601	Augenoptiker	1 bis 4	114	130	14,0	279	326
		5 " 9	57	60	5,3	372	377
		10 " 19	15	16	6,7	206	190
		20 u.mehr	5	7	40,0	144	190
		Insgesamt	191	213	11,5	1 001	1 083
603	Bandagisten	1 bis 4	26	21	- 19,2	61	43
		5 " 9	6	13	116,7	44	90
		10 " 19	4	1	- 75,0	.	.
		20 u.mehr	1	2	100,0	.	.
		Insgesamt	37	37	0,0	189	192
604	Orthopädiemechaniker	1 bis 4	35	27	- 22,9	97	74
		5 " 9	16	23	43,8	99	157
		10 " 19	15	11	- 26,7	212	157
		20 u.mehr	5	4	- 20,0	227	137
		Insgesamt	71	65	- 8,5	635	525
605	Chirurgiemechaniker	1 bis 4	2	1	- 50,0	.	.
		5 " 9	1	1	0,0	.	.
		10 " 19	3	2	- 33,3	50	.
		20 u.mehr	-	1	.	-	.
		Insgesamt	6	5	- 16,7	58	75
606	Zahntechniker	1 bis 4	113	100	- 11,5	256	234
		5 " 9	57	61	7,0	365	396
		10 " 19	9	26	188,9	115	333
		20 u.mehr	8	10	25,0	307	449
		Insgesamt	187	197	5,3	1 043	1 412
607	Friseure	1 bis 4	3 824	3 400	- 11,1	7 792	7 118
		5 " 9	1 261	1 490	18,2	8 097	9 616
		10 " 19	189	193	2,1	2 322	2 468
		20 u.mehr	28	38	35,7	825	1 078
		Insgesamt	5 302	5 121	- 3,4	19 036	20 280
608/609	Färber und Chemiereiniger; Wachszieher	1 bis 4	25	38	52,0	56	105
		5 " 9	9	22	144,4	64	152
		10 " 19	12	16	33,3	165	230
		20 u.mehr	28	27	- 3,6	1 427	1 139
		Insgesamt	74	103	39,2	1 712	1 626

1) Betriebe einschl. Nebenbetriebe; 1963: Betriebe einschl. Nebenbetriebe, die das ganze Jahr 1962 bestanden haben.



nach Handwerksgruppen, Handwerkszweigen  
größenklassen

tigste			Gesamtumsatz							Nr. der Systematik
Zu- bzw. Abnahme (-) in %	Je Betrieb am		im Kalenderjahr in 1000 DM		Zu- bzw. Abnahme (-) in %	Je Betrieb		Je Beschäftigten		
						im Kalenderjahr in 1000 DM				
	31.5.1963	30.9.1967	1962	1967		1962	1967	1962	1967	
- 15,6	3	3	430 866	478 456	11,0	152	199	52	68	503
14,8	6	6	475 129	696 009	46,5	361	464	58	74	
17,6	12	14	172 752	241 639	39,9	895	1 173	72	86	
32,7	37	44	154 153	348 797	126,3	3 083	6 229	83	142	
4,5	5	5	1 232 900	1 764 901	43,2	281	423	59	81	
- 21,8	2	2	37 089	37 657	1,5	43	55	26	34	504
9,6	6	6	20 669	29 407	42,3	559	735	91	118	
.	.	.	.	.	.	.	.	.	.	
- 17,5	2	2	78 526	88 002	12,1	86	120	44	60	
.	.	3	.	665	.	.	222	.	83	505
50,0	8	8	1 137	2 656	133,6	284	443	36	55	
-	15	.	2 092	.	.	697	.	45	.	
- 14,6	15	11	5 704	7 407	29,9	570	617	38	57	
- 33,6	2	2	1 933	2 000	3,5	20	38	13	20	506
.	.	6	.	1 269	.	.	141	.	24	
-	-	-	-	-	-	-	-	-	-	
- 33,8	2	2	4 501	3 269	- 27,4	43	54	20	22	
- 8,5	2	2	86 559	106 069	22,5	20	27	9	13	6
18,3	6	6	94 475	156 317	65,5	62	88	10	14	
168,0	13	35	49 540	69 437	40,2	154	217	12	6	
- 51,6	59	25	96 431	144 737	50,1	577	766	10	30	
8,8	5	6	327 005	476 560	45,7	51	76	10	13	
16,8	2	3	7 919	14 440	82,3	69	111	28	44	601
1,3	7	6	11 514	15 505	34,7	202	258	31	41	
- 7,8	14	12	6 684	7 697	15,2	446	481	32	41	
31,9	29	27	5 455	9 661	77,1	1 091	1 380	38	51	
8,2	5	5	31 572	47 303	49,8	165	222	32	44	
- 29,5	2	2	1 690	1 406	- 16,8	65	67	28	33	603
104,5	7	7	1 066	3 075	188,5	178	237	24	34	
.	.	.	.	.	.	.	.	.	.	
1,6	5	5	5 914	7 739	30,9	160	209	31	40	
- 23,7	3	3	3 128	2 373	- 24,1	89	88	32	32	604
58,6	6	7	1 926	4 060	110,8	120	177	19	26	
- 25,9	14	14	3 938	5 296	34,5	263	481	19	34	
- 39,6	45	34	3 988	3 482	- 12,7	798	871	18	25	
- 17,3	9	8	12 980	15 211	17,2	183	234	20	29	
.	.	.	.	.	.	.	.	.	.	605
.	17	.	1 587	.	.	529	.	32	.	
29,3	10	15	1 849	2 666	44,2	308	533	32	36	
- 8,6	2	2	3 725	4 442	19,2	33	44	15	19	606
8,5	6	6	4 548	7 299	60,5	80	120	12	18	
189,6	13	13	1 396	5 851	319,1	155	225	12	18	
46,3	38	45	4 275	8 759	104,9	534	876	14	20	
35,4	6	7	13 944	26 351	89,0	75	134	13	19	
- 8,6	2	2	62 118	74 681	20,2	16	22	8	10	607
18,8	6	6	66 531	112 039	68,4	53	75	8	12	
6,3	12	13	22 336	32 248	44,4	118	167	10	13	
30,7	29	28	10 158	17 713	74,4	363	466	12	16	
6,5	4	4	161 143	236 681	46,9	30	46	8	12	
87,5	2	3	869	2 015	131,9	35	53	16	19	608/609
137,5	7	7	1 012	3 367	232,7	112	153	16	22	
39,4	14	14	2 063	4 774	131,4	172	298	13	21	
- 20,2	51	42	17 473	18 537	6,1	624	687	12	16	
- 5,0	23	16	21 417	28 693	34,0	289	279	13	18	

Noch: 12. Betriebe<sup>1)</sup>, Beschäftigte und Umsatz  
und Beschäftigten-

Nr. der Systematik	Handwerksgruppe Handwerkszweig	Beschäftigten- größen- klasse	Betriebe			Beschäft-	
			am 31.5.1963	am 31.3.1968	Zu- bzw. Abnahme (-) in %	am 31.5.1963	am 30.9.1967
610	Wäscher und Plätter	1 bis 4	219	174	- 20,5	505	392
		5 " 9	83	81	- 2,4	551	551
		10 " 19	57	35	- 38,6	797	470
		20 u.mehr	45	39	- 13,3	1 907	1 287
		Insgesamt	404	329	- 18,6	3 760	2 700
611	Gebäudereiniger	1 bis 4	76	65	- 14,5	180	150
		5 " 9	29	33	13,8	188	232
		10 " 19	17	20	17,6	247	7 266
		20 u.mehr	47	61	29,8	4 982	409
		Insgesamt	169	179	5,9	5 597	8 057
7	<u>Glas-, Papier-, keramische und sonstige Gewerbe</u>	1 bis 4	1 279	1 102	- 13,8	2 480	2 279
		5 " 9	309	344	11,3	1 968	2 216
		10 " 19	113	113	0,0	1 507	1 481
		20 u.mehr	66	65	- 1,5	3 022	3 578
		Insgesamt	1 767	1 624	- 8,1	8 977	9 554
701	Glaser	1 bis 4	197	156	- 20,8	423	351
		5 " 9	70	77	10,0	435	508
		10 " 19	21	16	- 23,8	274	198
		20 u.mehr	10	10	0,0	365	414
		Insgesamt	298	259	- 13,1	1 497	1 471
702	Glasschleifer und Glasätzer	1 bis 4	27	29	7,4	54	62
		5 " 9	8	8	0,0	52	60
		10 " 19	3	4	33,3	.	.
		20 u.mehr	2	1	- 50,0	.	.
		Insgesamt	40	42	5,0	186	189
703	Feinoptiker	1 bis 4	27	27	0,0	46	57
		5 " 9	9	6	33,3	65	38
		10 " 19	7	5	- 28,6	96	76
		20 u.mehr	4	4	0,0	256	170
		Insgesamt	47	42	- 10,6	463	341
704	Glasinstrumentenmacher	1 bis 4	25	13	- 48,0	54	25
		5 " 9	7	3	- 57,1	50	20
		10 " 19	-	1	.	-	.
		20 u.mehr	4	3	- 25,0	126	.
		Insgesamt	36	20	- 44,4	230	153
705	Glas- und Porzellanmaler	1 bis 4	10	4	- 60,0	27	10
		5 " 9	-	4	.	-	.
		10 " 19	-	1	.	-	.
		20 u.mehr	-	-	-	-	-
		Insgesamt	10	9	- 10,0	27	47
706	Farbstein- und Achatschleifer; Schmucksteingraveur	1 bis 4	5	3	- 40,0	.	.
		5 " 9	1	1	0,0	.	.
		10 " 19	1	-	.	.	.
		20 u.mehr	-	-	-	-	-
		Insgesamt	7	4	- 42,9	25	8
707	Fotografen	1 bis 4	519	433	- 16,6	946	849
		5 " 9	97	99	2,1	598	624
		10 " 19	14	23	64,3	200	285
		20 u.mehr	5	8	60,0	178	356
		Insgesamt	635	563	- 11,3	1 922	2 114
708	Buchbinder	1 bis 4	136	114	- 16,2	265	220
		5 " 9	30	33	10,0	210	223
		10 " 19	16	16	0,0	210	220
		20 u.mehr	13	8	- 38,5	507	341
		Insgesamt	195	171	- 12,3	1 192	1 004
709-715	Graphische Gewerbe	1 bis 4	94	112	19,1	218	282
		5 " 9	34	57	67,6	221	366
		10 " 19	24	27	12,5	319	349
		20 u.mehr	11	11	0,0	311	347
		Insgesamt	163	207	27,0	1 069	1 344

1) Betriebe einschl. Nebenbetriebe; 1963: Betriebe einschl. Nebenbetriebe, die das ganze Jahr 1962 bestanden haben.

nach Handwerksgruppen, Handwerkszweigen  
größtenklassen

tigste			Gesamtumsatz							Nr. der System- matik
Zu- bzw. Abnahme (-) in %	Je Betrieb am		im Kalenderjahr in 1000 DM		Zu- bzw. Abnahme (-) in %	je Betrieb		je Beschäftigten		
						im Kalenderjahr in 1000 DM				
	31.5.1963	30.9.1967	1962	1967		1962	1967	1962	1967	
- 22,4	2	2	4 783	4 303	- 10,0	22	25	9	11	610
0,0	7	7	5 575	7 057	26,6	67	87	10	13	
- 41,0	14	13	8 018	6 077	- 24,2	141	174	10	13	
- 32,5	42	33	24 010	19 644	- 18,2	534	504	13	15	
- 28,2	9	8	42 386	37 081	- 12,5	105	113	11	14	
- 16,7	2	2	2 139	2 407	12,5	28	37	12	16	611
23,4	6	7	2 231	3 835	71,9	77	116	12	17	
2 841,7	15	363	2 504	4 589	83,3	147	229	10	1	
- 91,8	106	7	28 928	64 004	121,3	615	1 049	6	156	
44,0	33	45	35 802	74 835	109,0	212	418	6	9	
- 8,1	2	2	49 920	64 249	28,7	39	58	20	28	7
12,6	6	6	51 489	74 349	44,4	167	216	26	34	
- 1,7	13	13	39 372	54 755	39,1	348	485	26	37	
18,4	46	55	103 743	196 195	89,1	1 572	3 018	34	55	
6,4	5	6	244 524	389 548	59,3	138	240	27	41	
- 17,0	2	2	9 833	12 154	23,6	50	78	23	35	701
16,8	6	7	14 982	21 525	43,7	214	280	34	42	
- 27,7	13	12	9 289	11 631	25,2	442	727	34	59	
13,4	37	41	15 205	25 956	70,7	1 521	2 596	42	63	
- 1,7	5	6	49 309	71 266	44,5	165	275	33	48	
14,8	2	2	1 593	1 749	9,8	59	60	30	28	702
15,4	7	8	1 017	2 198	116,1	127	275	20	37	
.	.	.	.	.	.	.	.	.	.	
1,6	5	5	5 661	6 414	13,3	142	153	30	34	
23,9	2	2	757	1 212	60,1	28	45	16	21	
- 41,5	7	6	1 976	1 587	- 19,7	220	265	30	42	703
- 20,8	14	15	2 224	1 680	- 24,5	318	336	23	22	
- 33,6	64	43	3 108	3 315	6,7	777	829	12	20	
- 26,3	10	8	8 065	7 794	- 3,4	172	186	17	23	
- 53,7	2	2	765	327	- 57,3	31	25	14	13	
- 60,0	7	7	1 461	1 014	- 30,6	209	338	29	51	
.	.	.	.	.	.	.	.	.	.	
- 33,5	32	8	4 821	8 772	24,5	1 205	439	38	57	
- 63,0	6	3	7 047	8 772	24,5	196	439	31	57	
- 63,0	3	3	639	158	- 75,3	64	40	24	16	705
.	.	.	.	.	.	.	.	.	.	
.	.	.	.	.	.	.	.	.	.	
.	.	.	.	.	.	.	.	.	.	
74,1	3	5	639	1 403	219,6	64	156	24	30	
.	.	.	.	.	.	.	.	.	.	706
.	.	.	.	.	.	.	.	.	.	
.	.	.	.	.	.	.	.	.	.	
.	.	.	.	.	.	.	.	.	.	
- 68,0	4	2	151	87	- 42,4	22	22	6	11	
- 10,3	2	2	15 568	20 231	30,0	30	47	16	24	707
4,3	6	6	12 495	15 611	24,9	129	158	21	25	
42,5	14	12	3 382	9 062	167,9	242	394	17	32	
100,0	36	45	3 913	10 088	157,8	783	1 261	22	28	
10,0	3	4	35 358	54 992	55,5	56	98	18	26	
- 17,0	2	2	4 703	5 346	13,7	35	47	18	24	708
6,2	7	7	3 330	5 499	65,1	111	167	16	25	
4,8	13	14	2 785	4 799	72,3	174	300	13	22	
- 32,7	39	43	6 986	5 978	- 14,4	537	747	14	18	
- 15,8	6	6	17 804	21 622	21,4	91	126	15	22	
29,4	2	3	4 495	7 184	59,8	48	64	21	25	709-715
65,6	7	6	4 166	11 420	174,1	123	200	19	31	
9,4	13	13	6 459	10 221	58,2	269	379	20	29	
11,6	28	32	6 607	14 322	116,8	601	1 302	21	41	
25,7	7	6	21 727	43 147	98,6	133	208	20	32	

Noch: 12. Betriebe<sup>1)</sup>, Beschäftigte und Umsatz  
und Beschäftigten-

Nr. der Systematik	Handwerksgruppe Handwerkszweig	Beschäftigten- größen- klasse	Betriebe			Beschäft-	
			am 31.5.1963	am 31.3.1968	Zu- bzw. Abnahme (-) in %	am 31.5.1963	am 30.9.1967
716	Keramiker	1 bis 4	15	16	6,7	29	38
		5 " 9	8	4	- 50,0	54	.
		10 " 19	-	1	.	-	.
		20 u.mehr	-	-	-	-	-
		Insgesamt	23	21	- 8,7	83	71
717-719	Orgel-, Harmonium-, Klavier- und Cembalo- bauer; Handzuginstrumentenmacher	1 bis 4	64	49	- 23,4	108	83
		5 " 9	4	6	50,0	27	37
		10 " 19	-	1	.	-	.
		20 u.mehr	4	4	0,0	150	.
		Insgesamt	72	60	- 16,7	285	300
720	Geigenbauer	1 bis 4	31	19	- 38,7	.	.
		5 " 9	1	1	0,0	.	.
		10 " 19	-	-	-	-	-
		20 u.mehr	-	-	-	-	-
		Insgesamt	32	20	- 37,5	49	37
721	Metallblasinstrumenten- und Schlagzeugmacher	1 bis 4	6	6	0,0	.	13
		5 " 9	-	3	.	-	.
		10 " 19	1	1	0,0	.	.
		20 u.mehr	-	-	-	-	-
		Insgesamt	7	10	42,9	22	42
722	Holzblasinstrumentenmacher	1 bis 4	4	-	.	.	-
		5 " 9	-	1	.	-	.
		10 " 19	2	2	0,0	.	.
		20 u.mehr	-	1	.	-	.
		Insgesamt	6	4	33,3	40	57
723	Zupfinstrumentenmacher	1 bis 4	8	10	25,0	.	.
		5 " 9	-	1	.	-	.
		10 " 19	1	-	.	.	-
		20 u.mehr	-	-	-	-	-
		Insgesamt	9	11	22,2	27	33
724	Vergolder	1 bis 4	8	5	- 37,5	13	.
		5 " 9	2	1	- 50,0	.	.
		10 " 19	1	-	.	.	-
		20 u.mehr	-	-	-	-	-
		Insgesamt	11	6	- 45,5	48	14
725	Schilder- und Lichtreklamehersteller	1 bis 4	57	65	14,0	106	118
		5 " 9	18	18	0,0	107	112
		10 " 19	8	5	- 37,5	.	72
		20 u.mehr	2	3	50,0	.	206
		Insgesamt	85	91	7,1	487	508
726	Vulkaniseure	1 bis 4	46	41	- 10,9	103	109
		5 " 9	20	20	0,0	123	125
		10 " 19	14	11	- 21,4	194	153
		20 u.mehr	11	12	9,1	905	1 434
		Insgesamt	91	84	- 7,7	1 325	1 821
1-7	<u>Handwerk insgesamt</u>	1 bis 4	47 668	40 244	- 15,6	93 468	81 510
		5 " 9	11 102	12 913	16,3	72 000	84 567
		10 " 19	4 279	3 996	- 6,6	57 747	54 159
		20 u.mehr	2 811	3 106	10,5	143 962	151 812
		Insgesamt	65 860	60 259	- 8,5	367 177	372 048

1) Betriebe einschl. Nebenbetriebe; 1963: Betriebe einschl. Nebenbetriebe, die das ganze Jahr 1962 bestanden haben.

nach Handwerksgruppen, Handwerkszweigen  
größenklassen

tigte			Gesamtumsatz							Nr. der Syste- matik
Zu- bzw. Abnahme (-) in %	Je Betrieb am		im Kalenderjahr in 1000 DM		Zu- bzw. Abnahme (-) in %	Je Betrieb		Je Beschäftigten		
						im Kalenderjahr in 1000 DM				
	31.5.1963	30.9.1967	1962	1967		1962	1967	1962	1967	
31,0	2	2	305	559	83,3	20	35	11	15	716
.	7	.	748	.	.	94	.	14	.	
.	-	.	-	-	-	-	-	-	-	
- 14,5	4	3	1 053	1 076	2,2	46	51	13	15	
- 23,1	2	2	2 561	2 897	13,1	40	59	24	35	717-719
37,0	7	6	527	1 369	159,8	132	228	20	37	
.	-	.	-	.	.	-	.	-	.	
.	38	.	2 561	.	.	640	.	17	.	
5,3	4	5	5 649	9 634	70,5	78	161	20	32	
.	.	.	.	.	.	.	.	.	.	720
.	-	-	-	-	-	-	-	-	-	
- 24,5	2	2	1 111	1 429	28,6	35	71	23	39	
.	.	2	.	754	.	.	126	.	58	721
.	-	.	-	.	.	-	.	-	.	
.	.	.	.	.	.	.	.	.	.	
90,9	3	4	650	1 470	126,2	93	147	30	35	
.	.	-	.	-	.	.	-	.	-	722
.	-	.	-	.	.	-	.	-	.	
.	.	.	.	.	.	-	.	-	.	
42,5	7	14	704	1 876	166,5	117	469	18	33	
.	.	.	.	.	.	.	.	.	.	723
.	-	-	-	-	-	-	-	-	-	
22,2	3	3	506	553	9,3	56	50	19	17	
.	2	.	179	.	.	22	.	14	.	724
.	.	.	.	.	.	.	.	.	.	
.	-	-	-	-	-	-	-	-	-	
- 70,8	4	2	564	303	- 46,3	51	51	12	22	
11,3	2	2	1 716	2 770	61,4	30	43	16	23	725
4,7	6	6	1 701	2 799	64,6	95	156	16	25	
.	.	14	.	2 437	.	.	487	.	34	
.	.	69	.	8 195	.	.	2 732	.	40	
4,3	6	6	9 451	16 201	71,4	111	178	19	32	
5,8	2	3	5 175	7 693	48,7	113	188	50	71	726
1,6	6	6	8 390	8 392	0,0	420	420	68	67	
- 21,1	14	14	10 878	10 649	- 2,1	777	968	56	70	
58,5	82	120	54 633	114 775	110,1	4 967	9 565	60	80	
37,4	15	22	79 076	141 509	79,0	869	1 685	60	78	
- 12,8	2	2	1 981 142	2 371 687	19,7	42	59	21	29	1-7
17,5	6	7	1 810 839	2 883 862	59,3	163	223	25	34	
- 6,2	13	14	1 395 378	1 911 543	37,0	326	478	24	35	
5,5	51	49	3 519 449	5 890 581	67,4	1 252	1 897	24	39	
1,3	6	6	8 706 808	13 057 673	50,0	132	217	24	35	

13. Handwerkliche Nebenbetriebe nach Handwerksgruppen und nach Geschlecht und

Nr. der Systematik	Handwerksgruppe Handwerkszweig	Geschlecht	Betriebe 1)			
				insgesamt	Tätige Inhaber und Mit- inhaber	unbezahlte mithelfende Familien- angehörige
1	<u>Bau- und Ausbaugewerbe</u>	männlich		990	32	-
		weiblich		42	4	3
		insgesamt	56	1 032	36	3
105	Zimmerer	männlich		47	1	-
		weiblich		2	-	2
		insgesamt	7	49	1	2
109	Fliesen-, Platten- und Mosaikleger	männlich		590	16	-
		weiblich		10	2	-
		insgesamt	25	600	18	-
2	<u>Metallgewerbe</u>	männlich		9 389	347	8
		weiblich		411	35	6
		insgesamt	578	9 800	382	14
202	Schlosser	männlich		202	9	1
		weiblich		40	1	-
		insgesamt	25	242	10	1
207	Mechaniker (Nähmasch.-, Zweirad- und Kältemechaniker)	männlich		125	20	-
		weiblich		10	3	-
		insgesamt	29	135	23	-
208	Büromaschinenmechaniker	männlich		580	26	-
		weiblich		21	4	2
		insgesamt	53	601	30	2
209	Kraftfahrzeugmechaniker	männlich		5 221	138	5
		weiblich		175	8	2
		insgesamt	185	5 396	146	7
211	Landmaschinenmechaniker	männlich		931	11	1
		weiblich		8	5	-
		insgesamt	44	939	16	1
215	Gas- und Wasserinstallateure	männlich		547	20	-
		weiblich		23	2	-
		insgesamt	31	570	22	-
216	Zentralheizungs- und Lüftungsbauer	männlich		212	7	-
		weiblich		11	2	1
		insgesamt	13	223	9	1
218	Elektroinstallateure	männlich		216	10	-
		weiblich		20	2	-
		insgesamt	28	236	12	-
219	Elektromechaniker	männlich		68	6	-
		weiblich		2	-	-
		insgesamt	13	70	6	-
222	Radio- und Fernsehtechniker	männlich		665	46	-
		weiblich		52	1	-
		insgesamt	81	717	47	-
223	Uhrmacher	männlich		53	16	-
		weiblich		5	1	1
		insgesamt	21	58	17	1
232	Goldschmiede	männlich		24	5	-
		weiblich		16	1	-
		insgesamt	11	40	6	-
3	<u>Holzgewerbe</u>	männlich		277	23	-
		weiblich		10	2	-
		insgesamt	52	287	25	-

1) Nebenbetriebe am 31.3.1968. - 2) Stand: 30.9.1967; ohne Heimarbeiter. - 3) Ohne Betriebsleiter im Angestelltenverhältnis

ausgewählten Handwerkszweigen, sowie Beschäftigte  
Stellung im Betrieb

Beschäftigte 2)										Nr. der Systematik
Angestellte				Arbeiter				Arbeitnehmer zusammen		
ins- gesamt	Betriebs- leiter	Ange- stellte 3)	kaufm. u. technische Lehrlinge	ins- gesamt	Gesellen u. sonst. Fach- arbeiter	sonstige Arbeiter	Hand- werks- lehrlinge	Anzahl	in % aller Beschäftigten	
46	17	29	-	912	626	223	63	958	96,8	1
22	-	16	6	13	-	10	3	35	83,3	
68	17	45	6	925	626	233	66	993	96,2	
3	2	1	-	43	36	5	2	46	97,9	105
-	-	-	-	-	-	-	-	-	-	
3	2	1	-	43	36	5	2	46	93,9	
18	5	13	-	556	436	60	60	574	97,3	109
7	-	4	3	1	-	1	-	8	80,0	
25	5	17	3	557	436	61	60	582	97,0	
697	126	511	60	8 337	4 964	748	2 625	9 034	96,2	2
147	-	138	9	223	39	177	7	370	90,0	
844	126	649	69	8 560	5 003	925	2 632	9 404	96,0	
22	10	12	-	170	87	72	11	192	95,0	202
4	-	4	-	35	-	35	-	39	97,5	
26	10	16	-	205	87	107	11	231	95,5	
10	1	9	-	95	88	4	3	105	84,0	207
7	-	7	-	-	-	-	-	7	70,0	
17	1	16	-	95	88	4	3	112	83,0	
65	13	49	3	489	382	13	94	554	95,5	208
6	-	6	-	9	4	5	-	15	71,4	
71	13	55	3	498	386	18	94	569	94,7	
157	54	98	5	4 921	2 756	454	1 711	5 078	97,3	209
52	-	47	5	113	13	99	1	165	94,3	
209	54	145	10	5 034	2 769	553	1 712	5 243	97,2	
28	11	15	2	891	454	14	423	919	98,7	211
1	-	1	-	2	-	2	-	3	37,5	
29	11	16	2	893	454	16	423	922	98,2	
84	6	70	8	443	366	61	16	527	96,3	215
12	-	11	1	9	9	-	-	21	91,3	
96	6	81	9	452	375	61	16	548	96,1	
32	3	27	2	173	126	39	8	205	96,7	216
7	-	6	1	1	1	-	-	8	72,7	
39	3	33	3	174	127	39	8	213	95,5	
47	7	32	8	159	118	11	30	206	95,4	218
7	-	5	2	11	-	11	-	18	90,0	
54	7	37	10	170	118	22	30	224	94,9	
5	3	2	-	57	48	5	4	62	91,2	219
2	-	2	-	-	-	-	-	2	100,0	
7	3	4	-	57	48	5	4	64	91,4	
226	6	188	32	393	197	39	157	619	93,1	222
44	-	44	-	7	-	6	1	51	98,1	
270	6	232	32	400	197	45	158	670	93,4	
1	1	-	-	36	27	1	8	37	69,8	223
1	-	1	-	2	2	-	-	3	60,0	
2	1	1	-	38	29	1	8	40	69,0	
1	1	-	-	18	14	-	4	19	79,2	232
-	-	-	-	15	8	2	5	15	93,8	
1	1	-	-	33	22	2	9	34	85,0	
30	16	10	4	224	202	14	8	254	91,7	3
6	-	4	2	2	-	2	-	8	80,0	
36	16	14	6	226	202	16	8	262	91,3	

nis und ohne kaufm. u. technische Lehrlinge.

Noch: 13. Handwerkliche Nebenbetriebe nach Handwerksgruppen und nach Geschlecht und

Nr. der Systematik	Handwerksgruppe Handwerkszweig	Geschlecht	Betriebe 1)			
				insgesamt	Tätige Inhaber und Mitinhaber	unbezahlte mithelfende Familienangehörige
301	Tischler	männlich		238	20	-
		weiblich		9	1	-
		insgesamt	40	247	21	-
4	<u>Bekleidungs-, Textil- und Ledergewerbe</u>	männlich		626	91	2
		weiblich		511	19	8
		insgesamt	175	1 137	110	10
401	Herrenschneider	männlich		110	12	-
		weiblich		61	1	-
		insgesamt	26	171	13	-
402	Damenschneider	männlich		26	2	-
		weiblich		119	3	1
		insgesamt	15	145	5	1
410	Kürschner	männlich		80	8	-
		weiblich		120	1	2
		insgesamt	11	200	9	2
413	Schuhmacher	männlich		68	25	1
		weiblich		2	2	-
		insgesamt	42	70	27	1
418	Raumausstatter	männlich		293	33	-
		weiblich		103	3	1
		insgesamt	49	396	36	1
5	<u>Nahrungsmittelgewerbe</u>	männlich		869	54	2
		weiblich		254	18	4
		insgesamt	150	1 123	72	6
501	Bäcker	männlich		103	9	-
		weiblich		18	-	-
		insgesamt	18	121	9	-
502	Konditoren	männlich		212	11	-
		weiblich		80	7	-
		insgesamt	32	292	18	-
503	Fleischer	männlich		545	33	2
		weiblich		155	11	4
		insgesamt	96	700	44	6
6	<u>Gewerbe für Gesundheits- und Körperpflege sowie chemische und Reinigungsgewerbe</u>	männlich		103	13	-
		weiblich		103	5	-
		insgesamt	26	206	18	-
7	<u>Glas-, Papier-, keramische und sonstige Gewerbe</u>	männlich		326	59	3
		weiblich		120	8	3
		insgesamt	81	446	67	6
707	Fotografen	männlich		38	17	1
		weiblich		63	4	-
		insgesamt	25	101	21	1
708	Buchbinder	männlich		29	9	-
		weiblich		15	-	-
		insgesamt	14	44	9	-
726	Vulkaniseure	männlich		116	12	-
		weiblich		3	-	1
		insgesamt	14	119	12	1
1-7	<u>Handwerkliche Nebenbetriebe insgesamt</u>	männlich		12 580	619	15
		weiblich		1 451	91	24
		insgesamt	1 118	14 031	710	39

1) Nebenbetriebe am 31.3.1968. - 2) Stand: 30.9.1967; ohne Heimarbeiter. - 3) Ohne Betriebsleiter im Angestelltenverhältnis



ausgewählten Handwerkszweigen, sowie Beschäftigte  
Stellung im Betrieb

Beschäftigte 2)										Nr. der Systematik
Angestellte				Arbeiter				Arbeitnehmer zusammen		
ins- gesamt	Betriebs- leiter	Ange- stellte 3)	kaufm. u. technische Lehrlinge	ins- gesamt	Gesellen u. sonst. Fach- arbeiter	sonstige Arbeiter	Hand- werks- lehrlinge	Anzahl	in % aller Beschäftigten	
22	12	9	1	196	180	9	7	218	91,6	301
6	-	4	2	2	-	2	-	8	88,9	
28	12	13	3	198	180	11	7	226	91,5	
41	13	28	-	492	398	45	49	533	85,1	4
34	3	28	3	450	309	82	59	484	94,7	
75	16	56	3	942	707	127	108	1 017	89,4	
15	5	10	-	83	76	2	5	98	89,1	401
1	-	1	-	59	43	11	5	60	98,4	
16	5	11	-	142	119	13	10	158	92,4	
1	-	1	-	23	22	1	-	24	92,3	402
6	-	6	-	109	80	7	22	115	96,6	
7	-	7	-	132	102	8	22	139	95,9	
15	1	14	-	57	47	3	7	72	90,0	410
23	-	20	3	94	75	16	3	117	97,5	
38	1	34	3	151	122	19	10	189	94,5	
3	2	1	-	39	37	-	2	42	61,8	413
-	-	-	-	-	-	-	-	-	-	
3	2	1	-	39	37	-	2	42	60,0	
4	3	1	-	256	199	27	30	260	88,7	418
-	-	-	-	99	57	28	14	99	96,1	
4	3	1	-	355	256	55	44	359	90,7	
83	36	45	2	730	581	108	41	813	93,6	5
62	2	57	3	170	43	117	10	232	91,3	
145	38	102	5	900	624	225	51	1 045	93,1	
8	2	6	-	86	81	-	5	94	91,3	501
-	-	-	-	18	-	18	-	18	100,0	
8	2	6	-	104	81	18	5	112	92,6	
18	12	6	-	183	141	17	25	201	94,8	502
16	2	13	1	57	31	20	6	73	91,3	
34	14	19	1	240	172	37	31	274	93,8	
56	21	33	2	454	353	90	11	510	93,6	503
46	-	44	2	94	12	78	4	140	90,3	
102	21	77	4	548	365	168	15	650	92,9	
15	7	8	-	75	56	10	9	90	87,4	6
8	2	6	-	90	33	50	7	98	95,1	
23	9	14	-	165	89	60	16	188	91,3	
43	9	26	8	221	120	87	14	264	81,0	7
23	-	21	2	86	40	26	20	109	90,8	
66	9	47	10	307	160	113	34	373	83,6	
11	1	9	1	9	3	-	6	20	52,6	707
16	-	14	2	43	25	-	18	59	93,7	
27	1	23	3	52	28	-	24	79	78,2	
8	2	6	-	12	8	3	1	20	69,0	708
2	-	2	-	13	2	11	-	15	100,0	
10	2	8	-	25	10	14	1	35	79,5	
2	2	-	-	102	38	59	5	104	89,7	726
-	-	-	-	2	-	2	-	2	66,7	
2	2	-	-	104	38	61	5	106	89,1	
955	224	657	74	10 991	6 947	1 235	2 809	11 946	95,0	1-7
302	7	270	25	1 034	464	464	106	1 336	92,1	
1 257	231	927	99	12 025	7 411	1 699	2 915	13 282	94,7	

nis und ohne kaufm. u. techn. Lehrlinge.

14. Handwerkliche Nebenbetriebe, Beschäftigte und Umsatz  
nach Handwerksgruppen und ausgewählten Handwerkszweigen

Nr. der Systematik	Handwerksgruppe ausgewählter Handwerkszweig	Nebenbetriebe <sup>1)</sup>	Beschäftigte <sup>2)</sup>	Umsatz <sup>3)</sup>
		Anzahl		1000 DM
1	<u>Bau- und Ausbaugewerbe</u>	56	1 032	43 539
101	Maurer	5	20	254
105	Zimmerer	7	49	1 876
109	Fliesen-, Platten- und Mosaikleger	25	600	22 269
111	Estrichleger	4	194	11 298
115	Maler und Lackierer	6	59	1 281
2	<u>Metallgewerbe</u>	578	9 800	255 803
202	Schlosser	25	242	8 429
204	Maschinenbauer (einschl. Mühlenbauer)	7	50	1 465
207	Mechaniker (Nähmasch., Zweirad- und Kältemechaniker)	29	135	3 049
208	Büromaschinenmechaniker	53	601	12 641
209	Kraftfahrzeugmechaniker	185	5 396	150 967
210	Kraftfahrzeugelektriker	6	344	6 637
211	Landmaschinenmechaniker	44	939	14 244
213	Büchsenmacher	5	9	79
215	Gas- und Wasserinstallateure	31	570	20 019
216	Zentralheizungs- und Lüftungsbauer	13	223	10 294
218	Elektroinstallateure	28	236	7 097
219	Elektromechaniker	13	70	1 798
222	Radio- und Fernsehtechniker	81	717	12 751
223	Uhrmacher	21	58	804
231	Messerschmiede	5	13	129
232	Goldschmiede	11	40	1 584
3	<u>Holzgewerbe</u>	52	287	10 636
301	Tischler	40	247	9 024
4	<u>Bekleidungs-, Textil- und Ledergewerbe</u>	175	1 137	40 157
401	Herrenschneider	26	171	3 110
402	Damenschneider	15	145	1 152
403	Wäscheschneider	6	16	238
406	Modisten	6	40	434
410	Kürschner	11	200	22 806
413	Schuhmacher	42	70	916
414	Orthopädieschuhmacher	4	14	191
416	Sattler	5	31	900
418	Raumausstatter	49	396	9 063
5	<u>Nahrungsmittelgewerbe</u>	150	1 123	191 217
501	Bäcker	18	121	8 247
502	Konditoren	32	292	11 398
503	Fleischer	96	700	169 909
504	Müller	4	10	1 663
6	<u>Gewerbe für Gesundheits- und Körperpflege sowie chemische und Reinigungsgewerbe</u>	26	206	4 372
601	Augenoptiker	5	22	804
603	Bandagisten	5	12	101
604	Orthopädiemechaniker	5	28	803
607	Friseure	4	59	1 146
610	Wäscher und Plätter	4	61	903
7	<u>Glas-, Papier-, keramische und sonstige Gewerbe</u>	81	446	12 072
701	Glaser	7	32	910
702	Glasschleifer und Glasätzer	4	28	1 696
707	Fotografen	25	101	1 666
708	Buchbinder	14	44	1 088
709-715	Graphische Gewerbe	7	53	1 670
718	Klavier- und Cembalobauer	4	14	262
726	Vulkaniseure	14	119	3 415
1-7	<u>Nebenbetriebe insgesamt</u>	1 118	14 031	557 796

1) Nebenbetriebe am 31.3.1968. - 2) Stand: 30.9.1967. - 3) Gesamtumsatz im Kalenderjahr 1967.

### III. Anhang

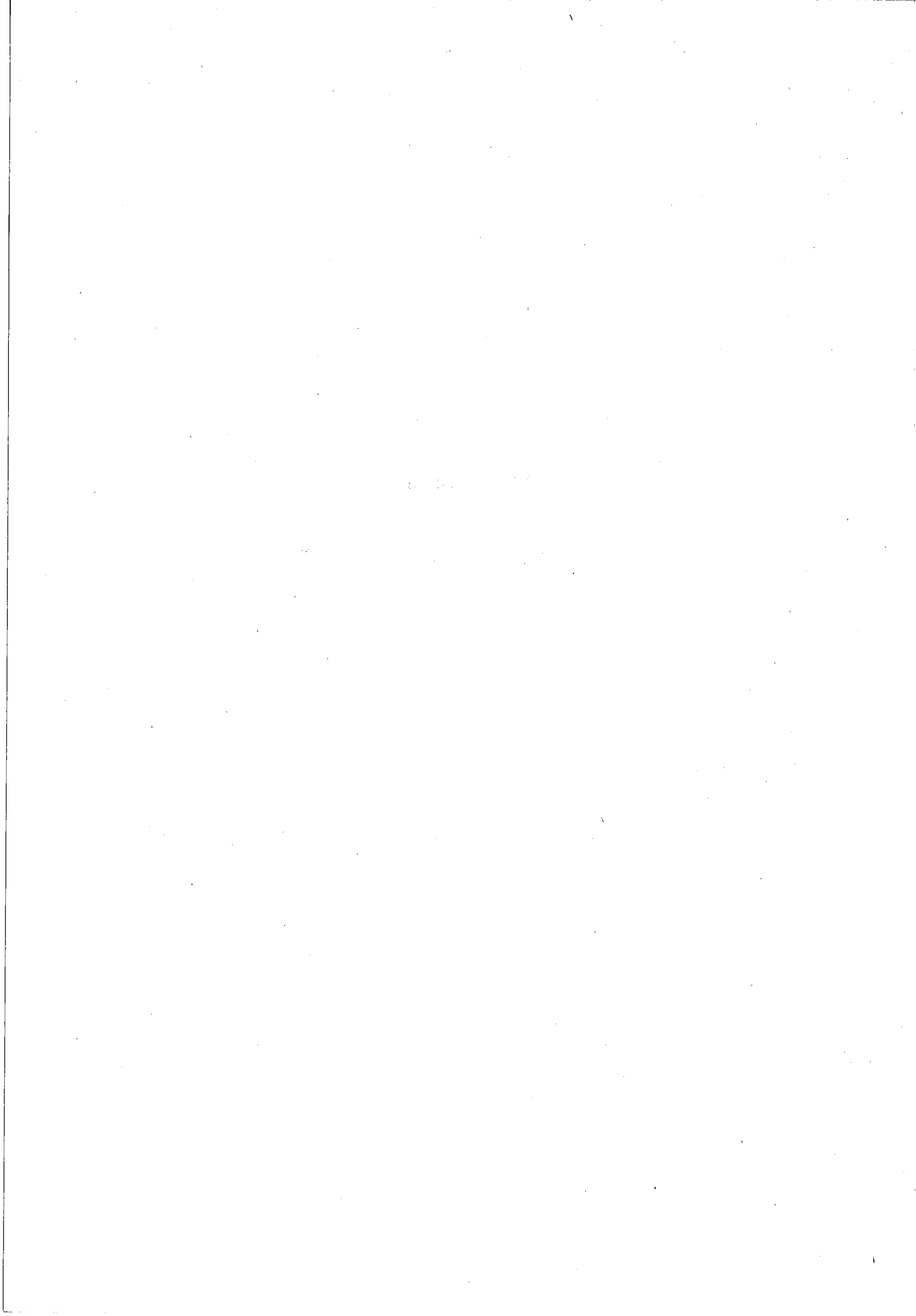

**HESS. STATISTISCHES LANDESAMT**

Abt. II – Sonderzählungen –

62 Wiesbaden, Postfach

Telefon (061 21) 372031-34

Kenn-Nr. (Bitte freilassen)

08467 \*

1—6

**Handwerkszählung 1968**

Angaben zur Kennzeichnung und statistischen

Zuordnung der Betriebe

Durchgeführt aufgrund des Gesetzes über die Handwerkszählung 1968

vom 1. April 1968 (BGBl. I S. 243).

Alle Angaben werden gem. § 12, Abs. 1 des Gesetzes über die Statistik für Bundeszwecke geheimgehalten.  
Die Weiterleitung von Einzelangaben nach § 12, Abs. 2 dieses Gesetzes durch die erhebenden Behörden an die für die Wirtschaft zuständige oberste Bundes- und Landesbehörde ist gem. § 5 des Handwerkszählungsgesetzes 1968 ohne Nennung des Namens des Auskunftspflichtigen zugelassen.

Bitte freilassen

Reg. Bez./Kreis

7—9

Gemeinde

10—12

Wirtschafts-  
klasse

13—17

Handwerkskammer

18

Firmenkreis

19

Bitte ein Exemplar des Fragebogens bis spätestens **31. Mai 1968** ausgefüllt an das obengenannte Statistische Landesamt einsenden. Das zweite Exemplar ist für Ihre Akten bestimmt.

Vor- und Familienname der (des) Inhaber(s) oder Firmenbezeichnung:

Betriebssitz:

Postleitzahl ..... Gemeinde ..... Kreis .....

Straße ..... Nr. ....

Bearbeiter dieser Meldung bei

Herr/Frau/Fräulein

Fernruf (Amt, Nr.)

Hausruf

meinem (unserem) Betrieb war .....

**Bitte beachten:** Die Angaben sind für den **Gesamtbetrieb** (Gesamtunternehmen einschl. aller Filialen und Verkaufsstellen) zu machen. Handwerksbetriebe mit einer Gaststätte, einem Fuhrbetrieb u. ä. füllen daher den Fragebogen unter Einschluß dieser Tätigkeit aus.

1. Melden Sie monatlich oder jährlich zur **Industrieberichterstattung**?1 

ja	nein

 0 202. Melden Sie monatlich oder jährlich zur **Bauberichterstattung**?1 

ja	nein

 0 213. Sind Sie als Inhaber eines handwerklichen **Nebenbetriebes** in die Handwerksrolle eingetragen?1 

ja	nein

 0 22

Wenn ja:

4. Gehört der handwerkliche Nebenbetrieb zu einem Unternehmen des Handwerks, der Industrie, des Handels, der Landwirtschaft, des Verkehrs, der Energieversorgung bzw. eines sonstigen Wirtschaftszweiges, oder ist er handwerklicher Nebenbetrieb einer Körperschaft, Anstalt oder Stiftung des öffentlichen Rechts?

23

(Bitte den zutreffenden Bereich angeben)

Die Inhaber von handwerklichen Nebenbetrieben der Industrie, des Handels, der Landwirtschaft usw. beantworten die folgenden Fragen **nur für den Nebenbetrieb**. Für jeden Nebenbetrieb bitte einen gesonderten Bogen ausfüllen und einsenden.

 Handelt es sich jedoch um einen **Nebenbetrieb des Handwerks**, so sind die Angaben für diesen Nebenbetrieb in die Angaben für den **selbständigen Handwerksbetrieb** miteinzubeziehen. 

5. Falls Sie den Betrieb im Jahr 1967 oder später gegründet haben, bitte nachstehend Monat und Jahr der Gründung (Neugründung) angeben (Betriebsübernahme durch Erbschaft, Einheirat oder Übergabe seitens Verwandter ist nicht als Neugründung anzusehen):

.....  
Monat.....  
Jahr

**6. Tätige Personen (Nicht einzubeziehen sind die in einer etwa vorhandenen Landwirtschaft tätigen Personen)**

Wieviel Personen (ohne Heimarbeiter) waren **Ende September 1967** — bei späterer Gründung **Ende März 1968** — in Ihrem Betrieb tätig? ①

Anzahl

24—28

**7. Ausgeübte Tätigkeiten**

Bitte geben Sie bei den nachstehend aufgeführten Tätigkeiten die von Ihnen **hauptsächlich** erzeugten, reparierten bzw. gehandelten Waren oder Güter, die erbrachten Dienstleistungen bzw. sonstigen Leistungen in der jeweils zugehörigen Zeile an.

a) Herstellung, Be- und Verarbeitung sowie Installation von Gütern oder Waren (ohne Baugewerbe) ②

b) Reparatur von Gütern oder Waren (ohne Baugewerbe) ②

c) Baugewerbe ③

d) Dienstleistungsgewerbe (ohne Gaststätten- und Beherbergungsgewerbe) ④

e) Großhandel mit nicht selbsthergestellten Erzeugnissen ②

f) Handelsvermittlung von ⑤

g) Einzelhandel mit nicht selbsthergestellten Erzeugnissen ②

h) Verkehrsgewerbe ⑥

i) Gaststätten- und Beherbergungsgewerbe

k) Sonstige Tätigkeiten ⑦

Falls Sie in einer Zeile mehrere Waren oder Leistungen genannt haben, bitte unterstreichen Sie die wichtigste!

**8. Wirtschaftlicher Schwerpunkt**

Falls Sie in mehreren der Zeilen 7. a)–k) Angaben gemacht haben, welche Tätigkeit **überwiegt** — gemessen an der Zahl der dafür eingesetzten tätigen Personen oder der geleisteten Arbeitsstunden?

Bitte freilassen

--	--	--	--

- ① Als tätige Personen gelten alle Personen, die Ende September 1967 in einem Arbeitsverhältnis zum Betrieb standen (also in der Lohn- und Gehaltsliste geführt wurden), zuzüglich tätiger Inhaber und mithelfender Familienangehöriger.
- ② Bitte für die Güter oder Waren keine Sammelbezeichnungen, wie z. B. Fahrzeuge oder Metallwaren oder Bekleidung, sondern z. B. Motorräder oder Metallmöbel oder Damenoberbekleidung usw. angeben.
- ③ Bitte angeben, ob **Bauhauptgewerbe**, also z. B. Hochbau, Tiefbau, Spezialbau, Verputzerei, Zimmererei, Dachdeckerei, oder **Ausbaugewerbe**, wie z. B. Gas-, Wasser- oder Elektroinstallation, Glaserei, Fliesenlegerei.
- ④ Hierher gehören z. B. Schornsteinfeger, Friseure, Färberei und Chemischreinigung, Wäscherei und Plätterei, Gebäudereinigung, Fotografen, aber auch Grundstücks-, Wohnungs- und Vermögensverwaltung, Bestattungsgewerbe, Fleischbeschau.
- ⑤ Bitte Art der vermittelten Waren angeben, auch ob Versandhandelsvertreter.
- ⑥ Hierzu zählen alle Transportleistungen für andere gegen Entgelt. Bitte gesondert angeben, ob es sich dabei um Personenverkehr (Kraftomnibus, Mietwagen) oder Güterverkehr (Nah- und Fernverkehr), ferner Fuhrgewerbe, See- oder Binnenschifffahrt oder um Spedition und Lagerei handelt. Der Transport von Ihnen selbst erzeugter Güter oder gehandelter Waren ist hier nicht anzugeben.
- ⑦ Hierzu zählen land- und forstwirtschaftliche Tätigkeit, Tätigkeit als Versicherungsvertreter oder -vermittler u. a.

Ich versichere, daß ich die Fragen nach bestem Wissen beantwortet habe.

Ort, Datum

Stempel und Unterschrift

Kenn-Nr.

1-6

**Hessisches  
Statistisches Landesamt**  
**Abt. A II – Sonderzählungen –**  
**62 Wiesbaden, Postfach**  
Telefon (0 61 21) 37 20 31 – 34

## Handwerkszählung 1968

– Allgemeine Erhebung –

Durchgeführt aufgrund des Gesetzes über die Handwerkszählung 1968 vom 1. April 1968 (BGBl. I S. 243).

Alle Angaben werden gem. § 12, Abs. 1 des Gesetzes über die Statistik für Bundeszwecke geheimgehalten.

Die Weiterleitung von Einzelangaben nach § 12, Abs. 2 dieses Gesetzes durch die erhebenden Behörden an die für die Wirtschaft zuständige oberste Bundes- und Landesbehörde ist gemäß § 5 des Handwerkszählungsgesetzes 1968 ohne Nennung des Namens des Auskunftspflichtigen zugelassen.

Bearbeiter dieser Meldung bei  
meinem (unserem) Betrieb war

Herr/Frau/Fräulein .....

Fernruf (Amt, Nr.) .....

Hausruf .....

(Name und Anschrift)

Ein Exemplar des Fragebogens ist innerhalb der nächsten 14 Tage ausgefüllt an das obengenannte Statistische Landesamt einzusenden. Das zweite Exemplar ist für Ihre Akten bestimmt.

**Bitte beachten:** Die Angaben sind für den **Gesamtbetrieb** (Gesamtunternehmen einschl. aller Filialen und Verkaufsstellen) zu machen. Handwerksbetriebe mit einer Gaststätte, einem Fuhrbetrieb u. ä. füllen daher den Fragebogen unter **Einschluß** dieser Tätigkeiten aus. Eine etwa vorhandene **Landwirtschaft** ist jedoch **nicht** einzubeziehen.

Grundsätzlich beantworten die Inhaber von handwerklichen Nebenbetrieben nur die mit einem ► gekennzeichneten Fragen, und zwar nur für den **Nebenbetrieb**. Gehört jedoch zum selbständigen Handwerksbetrieb auch ein **Nebenbetrieb des Handwerks**, so sind die Angaben für diesen Nebenbetrieb in die Angaben für den selbständigen Handwerksbetrieb **miteinzubeziehen**.

### ALLGEMEINE ANGABEN

#### 1. Rechtsform des Betriebes Ende September 1967

Einzelinhaber und sonstige nachstehend nicht genannte Rechtsformen

Offene Handelsgesellschaft (OHG)

Kommanditgesellschaft (auch GmbH u. Co. KG)

Gesellschaft mit beschränkter Haftung (GmbH)

Aktiengesellschaft oder Kommanditgesellschaft auf Aktien (AG oder KGaA)

Zutreffendes  
bitte ankreuzen

<input type="checkbox"/>	1
<input type="checkbox"/>	2
<input type="checkbox"/>	3
<input type="checkbox"/>	4
<input type="checkbox"/>	5

7

#### 2. Hauptsächlich ausgeübte **handwerkliche** Tätigkeit nach beiliegendem Verzeichnis (Außer der Bezeichnung der einen hauptsächlich ausgeübten handwerklichen Tätigkeit ► bitte auch die dazugehörige **Gewerbe-Nr.** angeben)

Gewerbe-Nr. ....

8-10

#### 3. Haben Sie Zweigniederlassungen (Filialen)?

1	<input type="checkbox"/>	<input type="checkbox"/>	0
	ja	nein	

11

Wenn ja, wieviele sind es?

12-13

#### 4. Ist der (oder einer der) Inhaber nach Kriegsende aus der sowjetischen Besatzungszone oder dem Sowjetsektor von Berlin in das Bundesgebiet einschl. Berlin (West) zugezogen?

1	<input type="checkbox"/>	<input type="checkbox"/>	0
	ja	nein	

14

#### 5. Besitzt der (oder einer der) Inhaber

einen Bundesvertriebenenausweis A oder B?

1	<input type="checkbox"/>	<input type="checkbox"/>	0
	ja	nein	

15

einen Bundesflüchtlingsausweis C?

1	<input type="checkbox"/>	<input type="checkbox"/>	0
	ja	nein	

16

I. TÄTIGE PERSONEN (ohne Heimarbeiter) ①	Ende September		
	1967		1968
	Insgesamt	dar. weiblich	Insgesamt
▶ 1. Tätige Inhaber und tätige Mitinhaber	01		
▶ 2. Unbezahlte mithelfende Familienangehörige ②	02		
▶ 3. Betriebsleiter im Arbeitsverhältnis	03		
▶ 4. Kaufmännische und technische Angestellte ③ ④	04		
▶ 5. Kaufmännische und technische Lehrlinge ⑤	05		
▶ 6. Gesellen und sonstige Facharbeiter ④	06		
▶ 7. Angelernte und ungelernte Arbeiter ④	07		
▶ 8. Handwerkslehrlinge (ohne kaufmännische und technische Lehrlinge)	08		
▶ 9. Gesamtzahl ohne Heimarbeiter (Ziffern 1. bis 8.)	09		25

① Es sind **alle** im Betrieb **tätigen** Personen zu melden, also **tätige** Inhaber und **tätige** Mitinhaber, unbezahlte Familienangehörige und alle Personen, die in einem arbeitsrechtlichen Verhältnis zum Betrieb stehen.

**Einzubeziehen** sind auch Erkrankte, Urlauber, vorübergehend Abwesende, das Personal auf Bau- und Montagestellen, auf Fahrzeugen usw. und auch die in nichthandwerklichen Teilen des Betriebes (z. B. Handelsabteilung) tätigen Personen. Personen, die nur einen Teil der betriebsüblichen Arbeitszeit leisten, sind voll zu zählen. Wird in Schichten gearbeitet, ist die Summe der tätigen Personen aller Schichten anzugeben.

**Nicht einzubeziehen** sind zum Grundwehrdienst Einberufene und Arbeitskräfte, die als Beauftragte anderer Unternehmen im meldenden Betrieb Montage- oder Reparaturarbeiten ausführen, sowie Strafgefangene.

② **Bezahlte** mithelfende Familienangehörige sind entsprechend der Art ihrer Tätigkeit den Angestellten, Arbeitern oder Lehrlingen zuzurechnen.

③ **Einschließlich** Gewerbegehilfinnen, **ohne** kaufmännische und technische Lehrlinge.

④ Für die Abgrenzung der Arbeiter und Arbeiterinnen von den Angestellten ist die Versicherungspflicht in der Arbeiterrentenversicherung maßgebend.

⑤ Auch Anlernlinge, Volontäre und Praktikanten.

## II. UMSATZ ⑥ (Handwerks-, Handels- und sonstiger Umsatz) im Kalenderjahr 1967 in vollen DM

73

⑥ Zu melden sind **alle** Erlöse des Betriebes (auch Eigenverbrauch zum Herstellungswert oder zum Einkaufspreis der bezogenen Waren **einschl.** Beschaffungskosten) **einschl.** der steuerfreien Umsätze und des Freibetrages nach § 7 a des alten Umsatzsteuergesetzes. **Auszuschließen** sind lediglich Erlöse aus dem Verkauf von Anlagevermögen und die betriebsfremden Erträge (Zinserträge, Erträge aus Beteiligungen u. ä.).

Ausgehen ist von den **abgerechneten** Lieferungen und Leistungen **ohne** Rücksicht auf den Zahlungseingang.

**Erlösschmälerungen** (Preisnachlässe, Rabatte, Boni, Retouren usw., **nicht** jedoch Skonti) sind **abzusetzen**. Zusatzerlöse (z. B. Ausfuhr- und Ausfuhrhändlervergütung) sind **zuzuschlagen**. Auch die etwa getrennt in Rechnung gestellten Kosten für Porto, Verpackung oder Verbrauchsteuern sind **einzubeziehen**.

Raum für Hinweise auf besondere betriebliche Verhältnisse.

Ich versichere, daß ich die Fragen nach bestem Wissen beantwortet habe.

Ort und Datum

Stempel und Unterschrift

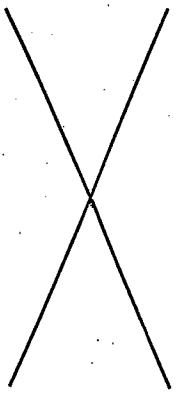

I. TÄTIGE PERSONEN (ohne Heimarbeiter) ①		Ende September		
		1967		1968
		Insgesamt	dar. weiblich	Insgesamt
▶ 1. Tätige Inhaber und tätige Mitinhaber	01			
▶ 2. Unbezahlte mithelfende Familienangehörige ②	02			
▶ 3. Betriebsleiter im Arbeitnehmerverhältnis	03			
▶ 4. Kaufmännische und technische Angestellte ③ ④	04			
▶ 5. Kaufmännische und technische Lehrlinge ⑤	05			
▶ 6. Gesellen und sonstige Facharbeiter ④	06			
▶ 7. Angelernte und ungelernte Arbeiter ④	07			
▶ 8. Handwerkslehrlinge (ohne kaufmännische und technische Lehrlinge)	08			
▶ 9. Gesamtzahl ohne Heimarbeiter (Ziffern 1. bis 8.)	09			25

① Es sind **alle** im Betrieb **tätigen** Personen zu melden, also **tätige Inhaber** und **tätige Mitinhaber**, **unbezahlte Familienangehörige** und **alle Personen**, die in einem arbeitsrechtlichen Verhältnis zum Betrieb stehen.

**Einzubeziehen** sind auch Erkrankte, Urlauber, vorübergehend Abwesende, das Personal auf Bau- und Montagestellen, auf Fahrzeugen usw. und auch die in nichthandwerklichen Teilen des Betriebes (z. B. Handelsabteilung) **tätigen** Personen. Personen, die nur einen Teil der betriebsüblichen Arbeitszeit leisten, sind voll zu zählen. Wird in Schichten gearbeitet, ist die Summe der **tätigen** Personen aller Schichten anzugeben.

**Nicht einzubeziehen** sind zum Grundwehrdienst Einberufene und Arbeitskräfte, die als Beauftragte anderer Unternehmen im meldenden Betrieb Montage- oder Reparaturarbeiten ausführen, sowie Strafgefangene.

② **Bezahlte** mithelfende Familienangehörige sind entsprechend der Art ihrer Tätigkeit den Angestellten, Arbeitern oder Lehrlingen zuzurechnen.

③ **Einschließlich** Gewerbegehilfinnen, **ohne** kaufmännische und technische Lehrlinge.

④ Für die Abgrenzung der Arbeiter und Arbeiterinnen von den Angestellten ist die Versicherungspflicht in der Arbeiterrentenversicherung maßgebend.

⑤ Auch Anlernlinge, Volontäre und Praktikanten.

## II. LÖHNE und GEHÄLTER ⑥ sowie SOZIALBEITRÄGE im Kalenderjahr 1967 in vollen DM

▶ 1. Bruttolöhne <b>einschl.</b> Vergütungen für Handwerkslehrlinge (ohne Heimarbeiterlöhne)	26	
▶ 2. Bruttogehälter ⑦ <b>einschl.</b> Vergütungen für kaufm. u. techn. Lehrlinge u. Anlernlinge	27	
▶ 3. Bruttolöhne für alle Heimarbeiter laut Lohnliste ( <b>ohne</b> Entgelte für Zwischenmeister)	28	
▶ 4. Summe der Arbeitgeberanteile im Kalenderjahr 1967 zu den Pflichtbeiträgen zur Sozialversicherung (Kranken-, Renten-, Arbeitslosenversicherung) sowie Jahresbeiträge 1967 zur Berufsgenossenschaft (Unfallversicherung)	29	

⑥ Brutto Lohn- oder Gehaltssumme **ohne** Pflichtbeiträge des Arbeitgebers zur Sozialversicherung und zur Berufsgenossenschaft, **einschl.** der Sachbezüge (z. B. Kost, Logis), die mit dem Wert einzusetzen sind, der dem Lohnsteuerabzug zugrundegelegt wurde. **Einzubeziehen** sind alle Zuschläge und Zulagen (für Akkordarbeit, Mehrarbeit, Schmutzzulagen usw.), Löhne und Gehälter für ausgefallene Arbeitszeit (auch Fortzahlung im Krankheitsfall, Zuschüsse zum Krankengeld usw.), soweit keine Rückzahlung durch das Arbeitsamt erfolgte, alle Jahressonderzuwendungen (Gratifikationen, Gewinnbeteiligungen, Leistungen zur Vermögensbildung der Arbeitnehmer usw.) und alle Naturalvergütungen (umgerechnet in DM).

**Nicht einzubeziehen** sind Entgelte für tätige Inhaber (Privatentnahmen) und mithelfende Familienangehörige, die in keinem arbeitsrechtlichen Lohn-, Gehalts- oder Lehrverhältnis zum befragten Betrieb standen, Vergütungen, die nur Spesensersatz sind, und allgemeine soziale Aufwendungen (für Werksverpflegung usw.).

⑦ **Einschließlich** der Bezüge von leitenden Kräften (Vorstandsmitglieder, Gesellschafter-Geschäftsführer usw.), soweit diese Bezüge steuerlich Einkünfte „aus nichtselbständiger Arbeit“ sind, und **einschl.** Provisionen und Tantiemen, die neben einem festen Gehalt gezahlt werden.

Kenn-Nr.

1 - 6

**Hessisches  
Statistisches Landesamt**  
Abt. A II – Sonderzählungen –  
62 Wiesbaden, Postfach  
Telefon (061 21) 37 20 31 – 34

**Handwerkszählung 1968**

– Allgemeine und Ergänzungserhebung –

Durchgeführt aufgrund des Gesetzes über die Handwerkszählung 1968 vom 1. April 1968 (BGBl. I S. 243).

Alle Angaben werden gem. § 12, Abs. 1 des Gesetzes über die Statistik für Bundeszwecke geheimgehalten.

Die Weiterleitung von Einzelangaben nach § 12, Abs. 2 dieses Gesetzes durch die erhebenden Behörden an die für die Wirtschaft zuständige oberste Bundes- und Landesbehörde ist gemäß § 5 des Handwerkszählungsgesetzes 1968 **ohne Nennung des Namens** des Auskunftspflichtigen zugelassen.

Bearbeiter dieser Meldung bei  
meinem (unserem) Betrieb war

Herr/Frau/Fräulein .....

Fernruf (Amt, Nr.) .....

(Name und Anschrift)

Hausruf .....

Ein Exemplar des Fragebogens ist innerhalb der nächsten 14 Tage ausgefüllt an das obengenannte Statistische Landesamt einzusenden. Das zweite Exemplar ist für Ihre Akten bestimmt.

**Bitte beachten:** Die Angaben sind für den **Gesamtbetrieb** (Gesamtunternehmen **einschl.** aller Filialen und Verkaufsstellen) zu machen. Handwerksbetriebe mit einer Gaststätte, einem Fuhrbetrieb u. ä. füllen daher den Fragebogen unter **Einschluß** dieser Tätigkeiten aus. Eine etwa vorhandene **Landwirtschaft** ist jedoch **nicht** einzubeziehen. Grundsätzlich beantworten die Inhaber von handwerklichen Nebenbetrieben nur die mit einem ► gekennzeichneten Fragen, und zwar **nur für den Nebenbetrieb**. Gehört jedoch zum selbständigen Handwerksbetrieb auch ein **Nebenbetrieb des Handwerks**, so sind die Angaben für diesen Nebenbetrieb in die Angaben für den selbständigen Handwerksbetrieb **mit einzubeziehen**.

**ALLGEMEINE ANGABEN****1. Rechtsform des Betriebes Ende September 1967**

Einzelinhaber und sonstige nachstehend nicht genannte Rechtsformen

Offene Handelsgesellschaft (OHG)

Kommanditgesellschaft (auch GmbH u. Co. KG)

Gesellschaft mit beschränkter Haftung (GmbH)

Aktiengesellschaft oder Kommanditgesellschaft auf Aktien (AG oder KGaA)

Zutreffendes  
bitte ankreuzen

<input type="checkbox"/>	1
<input type="checkbox"/>	2
<input type="checkbox"/>	3
<input type="checkbox"/>	4
<input type="checkbox"/>	5

7

► **2. Hauptsächlich ausgeübte handwerkliche Tätigkeit nach beiliegendem Verzeichnis**  
(Außer der Bezeichnung der einen hauptsächlich ausgeübten handwerklichen Tätigkeit  
bitte auch die dazugehörige Gewerbe-Nr. angeben)

Gewerbe-Nr. ....

8-10

**3. Haben Sie Zweigniederlassungen (Filialen)?**

1	<input type="checkbox"/>	<input type="checkbox"/>	0
	ja	nein	

11

Wenn ja, wieviele sind es?

**4. Ist der (oder einer der) Inhaber nach Kriegsende aus der sowjetischen Besatzungszone oder dem Sowjetsektor von Berlin in das Bundesgebiet einschl. Berlin (West) zugezogen?**

1	<input type="checkbox"/>	<input type="checkbox"/>	0
	ja	nein	

12-13

14

**5. Besitzt der (oder einer der) Inhaber**

einen Bundesvertriebenenausweis A oder B?

1	<input type="checkbox"/>	<input type="checkbox"/>	0
	ja	nein	

15

einen Bundesflüchtlingsausweis C?

1	<input type="checkbox"/>	<input type="checkbox"/>	0
	ja	nein	

16

**III. INVESTITIONEN** (im Kalenderjahr 1967 erworbene und selbstgestellte Sachanlagen für betriebliche Zwecke **einschl. Anlagen im Bau**) **in vollen DM** ⑧  
Bitte nicht den Bestand an Sachanlagen angeben, sondern nur die Brutto-Zugänge, jedoch ohne Umbuchungen.

1. Grundstücke mit Geschäfts-, Fabrik-, Wohn- und anderen Bauten (einschl. Gleisanlagen, Kanalbauten, Parkplätzen usw. sowie einschl. Bauarbeiten auf bereits bebauten Grundstücken), Eigenbauten auf fremden Grundstücken	31	
2. Grundstücke ohne Bauten (einschl. Grundstücksaufschließungskosten u. ä.)	32	
3. Maschinen und maschinelle Anlagen	33	
4. Betriebs- und Geschäftsausstattung (einschl. Werkzeuge, aktivierter geringwertiger Wirtschaftsgüter, Fahrzeuge und Schiffe)	34	
5. Bruttozugänge insgesamt (Ziffern 1. bis 4.)	35	
In den Bruttozugängen insgesamt sind enthalten: 6. Wert der für eigene Rechnung selbstgestellten Anlagen (auch Gebäude)	36	
7. Anschaffungswert der in gebrauchtem Zustand erworbenen Gebäude und zugehörigen Grundstücke	37	

⑧ **Einschließlich** der für selbstgestellte Anlagen (auch Gebäude) aufgewendeten und aktivierten Löhne, Materialien usw., die in den Posten „Andere aktivierte Eigenleistungen“ der Gewinn- und Verlustrechnung eingegangen sind, **auch einschl.** der noch im Bau befindlichen Anlagen (angefangene Arbeiten für betriebliche Zwecke, soweit aktiviert). Anzahlungen sind nur **einzubeziehen**, soweit sie abgerechneten Teilen von im Bau befindlichen Anlagen entsprechen.

**Ohne** den Erwerb von Beteiligungen, Wertpapieren usw. (Finanzanlagen), den Erwerb von Konzessionen, Patenten, Lizenzen usw. und den Erwerb von ganzen Unternehmen oder Betrieben, **ohne** Investitionen in Zweigniederlassungen im Ausland sowie **ohne** die entstandenen Finanzierungskosten.

**IV. VERKAUFSERLÖSE** aus dem ABGANG von ANLAGEGÜTERN (betrieblich genutzte Sachanlagen) im Kalenderjahr 1967 **in vollen DM** ⑨

1. Insgesamt	40	
Hierin sind enthalten: 2. Erlöse aus dem Verkauf von Grundstücken ohne Bauten (d. h. unbebauten Grundstücken)	41	

⑨ Gesamtsumme der Erlöse (also nicht Restbuchwerte oder Buchgewinne); auch Erlöse aus dem Verkauf als Schrott, nicht aber die Erlöse aus der Veräußerung ganzer Betriebe.

**V. MATERIAL- und WARENEINGÄNGE** ⑩ und VERGEBENE LOHNARBEITEN im Kalenderjahr 1967 **in vollen DM**

1. Aufwendungen für bezogene Rohstoffe und sonstige Vorprodukte (einschl. Halbfabrikate, Einzelteile, Einbauteile und dgl., jedoch ohne Handelsware), für Hilfs- und Betriebsstoffe, für Brenn- und Treibstoffe sowie für Energie und Wasser	42	
2. Aufwendungen für den Kauf von Handelsware ⑪	43	
3. Aufwendungen für durch Andere ausgeführte Lohnarbeiten ⑫	45	
4. Summe der Material- u. Wareneingänge u. vergebenen Lohnarbeiten (Ziffern 1. bis 3.)	46	

⑩ Bewertet zu Einstandspreisen. Als Einstandspreise gelten die Einkaufspreise **einschl.** Beschaffungskosten wie Fracht, Anfuhr, Verpackung, Zoll u. dgl., jedoch **abzüglich** Preisnachlässe, Rabatte, Boni, Jahresrückvergütungen u. dgl. (Skonti sind nicht vom Einkaufspreis abzusetzen).

**Einzubeziehen** sind zugekaufte (nicht unmittelbar aktivierte) Materialien, Einbauteile usw. für selbstgestellte Anlagen (auch Gebäude), die als Aufwand (d. h. über die Gewinn- und Verlustrechnung) verbucht worden sind.

⑪ Eingeaufte Stoffe oder Waren, die voraussichtlich **ohne** Be- oder Verarbeitung und **ohne** Einbau in eigene Erzeugnisse weiterverkauft werden. (Ist mit den Umsätzen in Handelsware, die bis Ende 1967 dem ermäßigten Steuersatz von 1 % unterlagen, nicht immer gleichzusetzen; es sollen hier nämlich auch die unbearbeiteten Waren mitgemeldet werden, die an Einzelhandel oder Endverbraucher weiterverkauft wurden, und andererseits Waren ausgeschlossen bleiben, die „steuerunschädlich“ bearbeitet wurden). Ferner im Kommissionsgeschäft umgesetzte Waren, nicht jedoch selbsthergestellte Erzeugnisse.

⑫ Entgelte für die Be- oder Verarbeitung eigenen und von Kunden zur Verfügung gestellten Materials durch fremde Betriebe (auch Zwischenmeister). **Nicht einzubeziehen** sind Heimarbeiterlöhne.

VI. MATERIAL- und WARENBESTÄNDE (Vorräte) am Anfang und am Ende des Kalenderjahres 1967 in vollen DM

Bilanzwert folgender Lagerbestände:	am Anfang		am Ende ⑬	
	1967		1967	
1. Rohstoffe und sonstige Vorprodukte (einschl. fremdbezogener Halbfabrikate, Einzelteile, Einbauteile u. dgl., jedoch ohne Handelsware), Hilfs- und Betriebsstoffe, Brenn- und Treibstoffe	51		55	
2. Handelsware	52		56	
3. Halbfertig- und Fertigerzeugnisse aus eigener Produktion ⑭	53		57	
4. Material- und Warenbestände insgesamt (Ziffern 1. bis 3.)	54		58	

⑬ Die Lagerbestände Ende 1967 sollen in ihrer Bewertung mit den Lagerbeständen Anfang 1967 (= Ende 1966) vergleichbar sein; bitte deshalb den „Entlastungsanspruch für Altvorräte“ nach § 28 des neuen Umsatzsteuergesetzes (Mehrwertsteuergesetz) bei dieser Meldung nicht absetzen.

⑭ Einschließlich angefangener Arbeiten, Einzel- und Ersatzteile, Einbauteile u. ä. aus der eigenen Produktion.

VII. UMSATZ ⑮ im Kalenderjahr 1967 in vollen DM

▶ 1. Erlöse aus dem Verkauf eigener Erzeugnisse sowie aus Installation oder Montage	65	
▶ 2. Erlöse aus Reparaturen	66	
▶ 3. Erlöse aus handwerklichen Dienstleistungen ⑯	67	
▶ 4. Umsatz aus Handelsware ⑰	70	
▶ 5. Gaststättenumsatz ⑱	71	
▶ 6. Sonstiger Umsatz ⑲	72	
▶ 7. Gesamtumsatz (Ziffern 1. bis 6.)	73	
▶ Im Gesamtumsatz sind enthalten: 8. Ausfuhrerlöse ⑳	76	

⑮ Zu melden sind alle Erlöse des Betriebes (auch Eigenverbrauch zum Herstellungswert oder zum Einkaufspreis der bezogenen Waren einschl. Beschaffungskosten) einschl. der steuerfreien Umsätze und des Freibetrages nach § 7 a des alten Umsatzsteuergesetzes. Auszuschließen sind lediglich Erlöse aus dem Verkauf von Anlagevermögen und die betriebsfremden Erträge (Zinserträge, Erträge aus Beteiligungen u. ä.).

Auszugehen ist von den abgerechneten Lieferungen und Leistungen ohne Rücksicht auf den Zahlungseingang.

Erlösschmälerungen (Preisnachlässe, Rabatte, Jahresrückvergütungen, Boni, Retouren usw., nicht jedoch Skonti) sind abzusetzen. Zusatzerlöse (z. B. Ausfuhr- und Ausfuhrhändlervergütung) sind zuzuschlagen. Auch die etwa getrennt in Rechnung gestellten Kosten für Fracht, Porto, Verpackung oder Verbrauchsteuern sind einzubeziehen.

⑯ Hierzu gehören ausschließlich Erlöse aus der Tätigkeit als Schornsteinfeger, Friseur (Haarschneiden usw., nicht aber Perückenmacherei), Färber, Chemischreiniger, Wäscher und Plätter, Gebäudereiniger sowie Fotograf.

⑰ Als Handelsumsatz gilt der Umsatz aus dem Verkauf von fertig bezogenen Waren, auch wenn mit dem Absatz derartiger Waren geringfügige handwerkliche Leistungen verbunden sind (z. B. Anschließen elektrischer Geräte an vorhandene Leitungen, geringfügiges Ändern von Kleidungsstücken nach den Maßen des Käufers beim Kauf von Fertigkleidung u. dgl.), einschl. Umsatz aus im Kommissionsgeschäft umgesetzten Waren. Bei Kommissionsgeschäften auf Provisionsbasis sind nur die Provisionseinnahmen einzubeziehen.

⑱ Gaststättenumsatz ist der Umsatz in eigenen Hotels, Pensionen, Cafés, Gastwirtschaften, Eisdielen u. ä. einschl. aller Warenumsätze ohne Rücksicht darauf, ob die abgesetzten Waren im eigenen Betrieb hergestellt oder als Handelsware eingekauft wurden.

⑲ Hierzu gehören z. B. Einnahmen aus Lohnfahren, gutachtlicher Tätigkeit, Fleischbeschau, Erlöse aus dem Verkauf von Energie (Elektrizität, Gas, Dampf, Wärme) und von Produktionsabfällen (Schrott, Gußbruch, Wollabfälle u. ä.), aus Vermietung und Verpachtung betrieblicher Anlagen und Einrichtungen, Lizenz-, Provisions- und Patenterlöse, ohne die beim Handelsumsatz (Ziff. 4.) zu meldenden Provisionseinnahmen aus Kommissionsgeschäften auf Provisionsbasis.

⑳ Erlöse aus dem Absatz an Abnehmer im Ausland und an deutsche Exporteure. Als Ausland im Sinne dieser Frage gilt das Gebiet außerhalb der Bundesrepublik Deutschland sowie außerhalb der sowjetischen Besatzungszone und Ost-Berlin.

VIII. ABSATZRICHTUNG im Kalenderjahr 1967

Wieviel Prozent Ihres Gesamtumsatzes (vgl. Abschnitt VII., Ziffer 7.) entfielen auf Lieferungen oder Leistungen an:  
(Gewissenhafte Schätzung genügt)

1. Private Haushalte?	90	%
2. Öffentliche Auftraggeber? ②①	91	%
Betriebe und Unternehmen, und zwar 3. der Landwirtschaft?	92	%
4. der Industrie und des Handwerks?	93	%
5. des Groß- und Einzelhandels (Wiederverkäufer)?	94	%
6. des Gaststättengewerbes und sonstiger Abnehmer? ②②	95	%
7. Insgesamt (Ziffern 1. bis 6.)	100	%

②① Hierzu zählen im Sinne der Verordnung über die Preise bei öffentlichen Aufträgen (VPÖA)  
Bund (wie z. B. Bundesbahn, Bundespost, Bundeswehr),  
Länder,  
Gemeinden und Gemeindeverbände (Zweckverbände),  
sonstige Personen des öffentlichen Rechts (Stiftungen, Anstalten, Körperschaften).

②② Zu den sonstigen Abnehmern zählen u. a. Verbände, Versicherungen und freie Berufe (Ärzte, Zahnärzte, Architekten und dgl.),  
soweit die letzteren ihre Aufträge nicht für den eigenen **privaten** Haushalt erteilen.

Raum für Hinweise auf besondere betriebliche Verhältnisse.

Ich versichere, daß ich die Fragen nach bestem Wissen beantwortet habe.

.....  
Ort und Datum

.....  
Stempel und Unterschrift

# Verzeichnis der Gewerbe, die als Handwerk betrieben werden können

## Bau- und Ausbaugewerbe

- |                                     |  |                                       |
|-------------------------------------|--|---------------------------------------|
| 101 Maurer                          | 107 Straßenbauer                             | 112 Brunnenbauer                      |
| 102 Beton und Stahlbetonbauer       | 108 Wärme-, Kälte- und Schallschutzisolierer | 113 Steinmetzen u. Steinbildhauer     |
| 103 Feuerungs- und Schornsteinbauer | 109 Fliesen-, Platten- u. Mosaikleger        | 114 Stukkateure                       |
| 104 Backofenbauer                   | 110 Betonstein- und Terrazzohersteller       | 115 Maler und Lackierer               |
| 105 Zimmerer                        | 111 Estrichleger                             | 116 Kachelofen- und Luftheizungsbauer |
| 106 Dachdecker                      |  | 117 Schornsteinfeger                  |

## Metallgewerbe

- |   |  |  |
|---|--|--|
| 201 Schmiede  | 213 Büchsenmacher                      | 225 Ziseleure                            |
| 202 Schlosser   | 214 Klempner                           | 226 Galvaniseure u. Metallschleifer      |
| 203 Karosseriebauer   | 215 Gas- u. Wasserinstallateure        | 227 Gürtler und Metalldrücker            |
| 204 Maschinenbauer (Mühlenbauer)                            | 216 Zentralheizungs- und Lüftungsbauer | 228 Zinngießer                           |
| 205 Werkzeugmacher  | 217 Kupferschmiede                     | 229 Metallformer und Metallgießer        |
| 206 Dreher  | 218 Elektroinstallateure               | 230 Glockengießer                        |
| 207 Mechaniker (Nähmaschinen-, Zweirad- u. Kältemechaniker) | 219 Elektromechaniker                  | 231 Messerschmiede                       |
| 208 Büromaschinenmechaniker                                 | 220 Fernmeldemechaniker                | 232 Goldschmiede                         |
| 209 Kraftfahrzeugmechaniker                                 | 221 Elektromaschinenbauer              | 233 Silberschmiede                       |
| 210 Kraftfahrzeugelektriker                                 | 222 Radio- u. Fernsehtechniker         | 234 Gold-, Silber- und Aluminiumschläger |
| 211 Landmaschinenmechaniker                                 | 223 Uhrmacher                          |  |
| 212 Feinmechaniker  | 224 Graveure                           |  |

## Holzgewerbe

- |                                |                                    |                              |
|--------------------------------|------------------------------------|------------------------------|
| 301 Tischler                   | 306 Modellbauer                    | 310 Holzbildhauer            |
| 302 Parkettleger               | 307 Wagner                         | 311 Böttcher                 |
| 303 Rolladen- u. Jalousiebauer | 308 Drechsler (Elfenbeinschnitzer) | 312 Bürsten- u. Pinselmacher |
| 304 Bootsbauer                 | 309 Schirmmacher                   | 313 Korbmacher               |
| 305 Schiffbauer                |                                    |                              |

## Bekleidungs-, Textil- und Ledergewerbe

- |                   |                          |                            |
|-------------------|--------------------------|----------------------------|
| 401 Herrensneider | 407 Weber                | 413 Schuhmacher            |
| 402 Damensneider  | 408 Seiler               | 414 Orthopädienschuhmacher |
| 403 Wäschesneider | 409 Segelmacher          | 415 Gerber                 |
| 404 Sticker       | 410 Kürschner            | 416 Sattler                |
| 405 Stricker      | 411 Hut- u. Mützenmacher | 417 Feintäschner           |
| 406 Modisten      | 412 Handschuhmacher      | 418 Raumausstatter         |

## Nahrungsmittelgewerbe

- |                |               |                      |
|----------------|---------------|----------------------|
| 501 Bäcker     | 503 Fleischer | 505 Brauer u. Mälzer |
| 502 Konditoren | 504 Müller    | 506 Weinküfer        |

## Gewerbe für Gesundheits- u. Körperpflege sowie chemisches u. Reinigungsgewerbe

- |                        |                          |                                |
|------------------------|--------------------------|--------------------------------|
| 601 Augenoptiker       | 604 Orthopädiemechaniker | 608 Färber u. Chemischreiniger |
| 602 Hörgeräteakustiker | 605 Chirurgiemechaniker  | 609 Wachszieher                |
| 603 Bandagisten        | 606 Zahntechniker        | 610 Wäscher u. Plätter         |
|                        | 607 Friseure             | 611 Gebäudereiniger            |

## Glas-, Papier-, keramisches und sonstiges Gewerbe

- |  |                               |  |
|--|-------------------------------|--|
| 701 Glaser   | 710 Steindrucker              | 720 Geigenbauer                                  |
| 702 Glasschleifer u. Glasätzer                                 | 711 Siebdrucker               | 721 Metallblasinstrumenten- und Schlagzeugmacher |
| 703 Feinoptiker  | 712 Flexografen               | 722 Holzblasinstrumentenmacher                   |
| 704 Glasinstrumentenmacher                                     | 713 Chemigrafen               | 723 Zupfinstrumentenmacher                       |
| 705 Glas- u. Porzellanmaler                                    | 714 Stereotypeure             | 724 Vergolder                                    |
| 706 Farbsteinschleifer, Achatschleifer u. Schmucksteingraveure | 715 Galvanoplastiker          | 725 Schilder- und Lichtreklamahersteller         |
| 707 Fotografen   | 716 Keramiker                 | 726 Vulkaniseure                                 |
| 708 Buchbinder   | 717 Orgel- u. Harmoniumbauer  |  |
| 709 Buchdrucker, Schriftsetzer, Drucker                        | 718 Klavier- u. Cembalobauer  |  |
|  | 719 Handzuginstrumentenmacher |  |

**Gesetz  
über die Handwerkszählung 1968  
(Handwerkszählungsgesetz 1968)**

Vom 1. April 1968

Der Bundestag hat das folgende Gesetz beschlossen:

§ 1

Im Jahre 1968 wird eine Handwerkszählung als Bundesstatistik durchgeführt. Ihr geht eine Ermittlung von Angaben zur Kennzeichnung und Zuordnung der Betriebe voraus.

§ 2

Auskunftspflichtig sind die in die Handwerksrolle eingetragenen natürlichen und juristischen Personen und Personengesellschaften.

§ 3

(1) Die Handwerkskammern stellen den für die Durchführung der Zählung zuständigen Landesbehörden die Anschriften der nach § 2 auskunftspflichtigen Personen und Personengesellschaften auf Anforderung zur Verfügung.

(2) Soweit bei der Durchführung der Zählung Handwerkskammern und Kreishandwerkerschaften zur Mitwirkung herangezogen werden, gelten die Vorschriften des § 12 Abs. 1 und des § 13 des Gesetzes über die Statistik für Bundeszwecke auch für die Mitglieder ihrer Organe und für ihre Bediensteten.

§ 4

(1) Die Zählung erfaßt bei allen Handwerksbetrieben folgende Tatbestände:

1. die Rechtsform,
2. die Eigenschaft des Inhabers als Vertriebener oder Deutscher aus der sowjetischen Besatzungszone oder dem Sowjetsektor von Berlin,
3. die Art der ausgeübten Tätigkeiten,
4. das Vorhandensein von Zweigniederlassungen,

5. die beschäftigten Personen im Jahre 1967 und 1968,

6. den Umsatz im Kalenderjahr 1967.

(2) Außerdem werden bei höchstens 150 000 der in Absatz 1 angeführten Betriebe zusätzlich folgende Tatbestände erfaßt:

1. die Löhne, Gehälter und Sozialaufwendungen im Kalenderjahr 1967,
2. der Material- und Wareneingang im Kalenderjahr 1967,
3. der Material- und Warenbestand am Ende der Kalenderjahre 1966 und 1967,
4. der Wert der vergebenen Lohnarbeiten im Kalenderjahr 1967,
5. die Zusammensetzung des Umsatzes und die Absatzrichtung im Kalenderjahr 1967, im Baugewerbe außerdem die Jahresbauleistung im Kalenderjahr 1967,
6. der Wert der erworbenen, der selbsterstellten und der verkauften Sachanlagen im Kalenderjahr 1967.

§ 5

Die Weiterleitung von Einzelangaben nach § 12 Abs. 2 des Gesetzes über die Statistik für Bundeszwecke durch die erhebenden Behörden an die für die Wirtschaft zuständige oberste Bundes- und Landesbehörde ohne Nennung des Namens des Auskunftspflichtigen ist zugelassen.

§ 6

Dieses Gesetz gilt nach Maßgabe des § 13 Abs. 1 des Dritten Überleitungsgesetzes vom 4. Januar 1952 (Bundesgesetzbl. I S. 1) auch im Land Berlin.

§ 7

Dieses Gesetz tritt am Tage nach seiner Verkündung in Kraft.

Die verfassungsmäßigen Rechte des Bundesrates  
sind gewahrt.

Das vorstehende Gesetz wird hiermit verkündet.

Bonn, den 1. April 1968

Der Bundespräsident  
Lübke

Der Stellvertreter des Bundeskanzlers  
Brandt

Der Bundesminister für Wirtschaft  
Schiller

...the ... of ...  
...the ... of ...  
...the ... of ...

...the ... of ...  
...the ... of ...  
...the ... of ...

...the ... of ...  
...the ... of ...  
...the ... of ...

...the ... of ...  
...the ... of ...  
...the ... of ...

...the ... of ...  
...the ... of ...  
...the ... of ...

...the ... of ...  
...the ... of ...  
...the ... of ...

...the ... of ...  
...the ... of ...  
...the ... of ...

...the ... of ...  
...the ... of ...  
...the ... of ...

...the ... of ...  
...the ... of ...  
...the ... of ...