

Nr. 58 Neue Folge

BEITRÄGE ZUR STATISTIK HESSENS

Hessisches Statistisches Landesamt
Bücherei

11701/100W

HANDELS- UND GASTSTÄTTENZÄHLUNG 1968

Handels- und Gaststättenzählung 1968

1
11
6
Hess
2
58

Wiesbaden 1973

HESSISCHES STATISTISCHES LANDESAMT

Beiträge zur Statistik Hessens

Neue Folge

Nr. 9	Verkehrszensus 1962	103 Seiten, DM 3,00
Nr. 10	Die Kommunalwahlen am 25. Oktober 1964	257 Seiten, DM 4,00
Nr. 11	Natürliche Bevölkerungsbewegung 1960 bis 1963	105 Seiten, DM 3,00
Nr. 12	Der Bruttolohn und seine Besteuerung 1961	36 Seiten, DM 2,50
Nr. 13	Viehwirtschaft 1960 bis 1964	151 Seiten, DM 3,00
Nr. 14	Hessen wählt zum fünften Bundestag	340 Seiten, DM 5,00
Nr. 15	Das Gesundheitswesen 1960 bis 1963	95 Seiten, DM 3,00
Nr. 16	Industriezensus 1963	107 Seiten, DM 3,00
Nr. 17	Handwerkszählung 1963 Heft 1: Allgemeine Erhebung Heft 2: Stichprobenerhebung	270 Seiten, DM 4,00 125 Seiten, DM 3,00
Nr. 18	Die Umsätze und ihre Besteuerung 1964	162 Seiten, DM 3,50
Nr. 19	Die Verbraucherpreise 1960 bis 1965	300 Seiten, DM 4,50
Nr. 20	Die veranlagten Einkommen 1961	126 Seiten, DM 3,00
Nr. 21	Betriebsgrößenstruktur in der Land- und Forstwirtschaft, Bodennutzung und Ernte 1965	179 Seiten, DM 4,00
Nr. 22	Obstbaumzählung 1965	122 Seiten, DM 3,00
Nr. 23	Betriebsgrößenstruktur in der Land- und Forstwirtschaft, Bodennutzung und Viehhaltung in den hessischen Gemeinden 1964/65	189 Seiten, DM 4,00
Nr. 24	Die Wahl zum Hessischen Landtag am 6. November 1966	210 Seiten, DM 4,00
Nr. 25	Das steuerpflichtige Vermögen und die betrieblichen Einheitswerte am 1. Januar 1963	180 Seiten, DM 4,00
Nr. 26	Die Gemeindestraßen am 1. Januar 1966	108 Seiten, DM 3,00
Nr. 27	Der Bruttolohn und seine Besteuerung 1965	48 Seiten, DM 2,50
Nr. 28	Gehalts- und Lohnstrukturerhebung 1962	140 Seiten, DM 3,50
Nr. 29	Die Umsätze und ihre Besteuerung 1966	171 Seiten, DM 4,00
Nr. 30	Gehalts- und Lohnstrukturerhebung 1966	154 Seiten, DM 3,50
Nr. 31	EWG - Agrarstrukturerhebung in der Landwirtschaft 1966/67	138 Seiten, DM 3,00
Nr. 32	Betriebsgrößenstruktur in der Landwirtschaft, Bodennutzung und Viehhaltung in den hessischen Gemeinden 1967/68	187 Seiten, DM 5,00
Nr. 33	Die Kommunalwahlen am 20. Oktober 1968	404 Seiten, DM 5,00
Nr. 34	Viehwirtschaft 1965 bis 1968	164 Seiten, DM 3,50
Nr. 35	Hessen wählt zum sechsten Bundestag am 28. September 1969	358 Seiten, DM 5,00
Nr. 36	Die Umsätze und ihre Besteuerung 1968	220 Seiten, DM 4,00
Nr. 37	Gehalts- und Lohnstrukturerhebung im öffentlichen Dienst 1968	82 Seiten, DM 3,00
Nr. 38	Größenstruktur der landwirtschaftlichen Betriebe in den hessischen Gemeinden 1970	52 Seiten, DM 3,00
Nr. 39	Gebäude- und Wohnungszählung 1968 Heft 2: Ausgewählte Strukturdaten nach Kreisen Heft 3: Strukturdaten für ausgewählte Gemeinden	162 Seiten, DM 4,00 270 Seiten, DM 5,00
Nr. 40	Viehhaltung in den hessischen Gemeinden 1969	155 Seiten, DM 4,00
Nr. 41	Das Personal der hessischen Verwaltung und der Sozialversicherungsträger 1968	261 Seiten, DM 5,00
Nr. 42	Die Wahl zum Hessischen Landtag am 8. November 1970	150 Seiten, DM 4,00
Nr. 43	Die veranlagten Einkommen 1965	124 Seiten, DM 3,00
Nr. 44	Die Schulden des Landes, der Gemeinden und Gemeindeverbände am 31. 12. 1970	108 Seiten, DM 3,00
Nr. 45	Arbeitsstättenzählung 1970 Heft 1: Nichtlandwirtschaftliche Arbeitsstätten und Beschäftigte Heft 2: Unternehmen	331 Seiten, DM 6,00 51 Seiten, DM 3,00
Nr. 46	Die Umsätze und ihre Besteuerung 1970	228 Seiten, DM 5,00
Nr. 47	Der Bruttolohn und seine Besteuerung 1968	50 Seiten, DM 3,00
Nr. 48	Das Personal des Landes, der Gemeinden und Gemeindeverbände am 2. 10. 1971	96 Seiten, DM 3,50
Nr. 49	Industriezensus 1967	138 Seiten, DM 4,00
Nr. 50	Öffentliche Wasserversorgung und öffentliches Abwasserwesen 1969	60 Seiten, DM 3,00
Nr. 51	Die Gemeindestraßen am 1. Januar 1971	124 Seiten, DM 3,50
Nr. 52	Die Schulden des Landes, der Gemeinden und Gemeindeverbände am 31. 12. 1971	104 Seiten, DM 3,50
Nr. 53	Die Wahl zum siebten Deutschen Bundestag in Hessen am 19. November 1972	158 Seiten, DM 5,00
Nr. 55	Landwirtschaftszählung 1971/72 Heft 1: Grunderhebung im Mai 1971	348 Seiten, DM 6,00
Nr. 58	Handels- und Gaststättenzählung 1968	282 Seiten, DM 5,00

Hessisches Statistisches Landesamt · 62 Wiesbaden 1 · Postfach · Rheinstraße 35/37

Gemeindedaten . . .

aus der Gebäude- und Wohnungszählung vom 25. Oktober 1968, der Volks- und Berufszählung vom 27. Mai 1970, der nichtlandwirtschaftlichen Arbeitsstättenzählung vom 27. Mai 1970, der Landwirtschaftszählung 1971/72 sowie ergänzende Daten aus laufenden Erhebungen bringen die Bände der Reihe

Hessische Gemeindestatistik 1970

Band 1: Gebäude und Wohnungen

Ergebnisse der Gebäude- und Wohnungszählung 1968
X und 393 Seiten, DIN A 4, kartoniert, 7,— DM

Der Band bringt für jede Gemeinde 106 Daten aus der Gebäude- und Wohnungszählung vom 25. Oktober 1968. Im Teil A sind die Zahlen für die Gemeinden zu finden; die gleichen Angaben und zusätzlich einige ausgewählte Verhältniszahlen sind im Teil B für kreisfreie Städte, Landkreise, Regierungsbezirke, das Land Hessen und für Gemeindegrößenklassen dargestellt. — In diesem Band werden Ergebnisse veröffentlicht über bewohnte Gebäude sowie Unterkünfte mit Wohnungen und Wohngelegenheiten, über Wohngebäude und Wohnungen nach der Gebäudeart und dem Baualter, nach Art der Wasserversorgung sowie der Abwässer- und Fäkalienbeseitigung, über öffentlich geförderte Wohnungen, Wohnungen nach Raumzahl, Gesamtwohnfläche, sanitärer Ausstattung und Beheizung, über Mietwohnungen nach der durchschnittlichen qm-Miete, Wohnparteln und Personen in Wohnungen nach der Art des Wohnverhältnisses u. a. m.

Band 2: Bevölkerung und Erwerbstätigkeit

Ergebnisse der Volks- und Berufszählung 1970
392 Seiten, DIN A 4, kartoniert, 8,— DM

Insgesamt 126 Daten für jede Gemeinde (Teil A) sowie für jeden Landkreis und jede kreisfreie Stadt (Teil B) sind in diesem Band veröffentlicht; u. a. bringt er folgende Ergebnisse: Fläche am 27. 5. 1970, Wohnbevölkerung 1939, 1950, 1961 und 1970, Wohnbevölkerung am 27. 5. 1970 nach dem Geschlecht, dem Familienstand, nach Altersgruppen und der Religionszugehörigkeit, Ausländer, Privathaushalte und Personen in Privathaushalten, Wohnbevölkerung nach dem überwiegenden Lebensunterhalt des Ernährers, Erwerbstätige am Wohnort nach dem Geschlecht, nach Wirtschaftsbereichen und nach der Stellung im Beruf, Schüler und Studierende, Aus- und Einpendler (Berufs- und Ausbildungspendler).

Band 3: Arbeitsstätten

Ergebnisse der nichtlandwirtschaftlichen Arbeitsstättenzählung 1970
VIII und 96 Seiten, DIN A 4, kartoniert, 4,— DM

Enthalten sind im Teil A für jede Gemeinde, im Teil B für jede kreisfreie Stadt, jeden Landkreis, die Regierungsbezirke und das Land 28 Daten aus der nichtlandwirtschaftlichen Arbeitsstättenzählung vom 27. Mai 1970, und zwar: Zahl der Arbeitsstätten und Beschäftigten (darunter weibliche Beschäftigte), gezahlte Löhne und Gehälter im Jahre 1969, Arbeitsstätten und Beschäftigte nach Wirtschaftsabteilungen sowie ausgewählte Verhältniszahlen.

Band 4: Landwirtschaft

Ergebnisse der Landwirtschaftszählung 1971/72
Teil 1: Ergebnisse der im Mai 1971 durchgeführten Grunderhebung
X und 152 Seiten, DIN A 4, kartoniert, 4,— DM

Der vorliegende Teil 1 enthält für jede Gemeinde 50 Daten aus der Grunderhebung zur Landwirtschaftszählung 1971/72. In Teil A sind die Zahlen für die Gemeinden zu finden; die gleichen Angaben sind in Teil B für kreisfreie Städte, Landkreise, Regierungsbezirke und für das Land Hessen, in Teil C für die hessischen Planungsregionen dargestellt. — Es werden Ergebnisse veröffentlicht u. a. über die landwirtschaftlichen Betriebe nach der Größe der landwirtschaftlich genutzten Fläche, über die landwirtschaftlich genutzte Fläche nach Größenklassen, die Flächennutzung in den landwirtschaftlichen Betrieben nach Nutzungs- und Kulturarten sowie über die Betriebe mit Viehhaltung nach Tierarten.

Teil 2 bringt Ergebnisse der Vollerhebung zur Landwirtschaftszählung 1971, u. a. über Arbeitskräfte, Schlep-
perverwendung, Pacht- und Eigenland (in Vorbereitung).

Band 5: Weitere Strukturdaten

XII und 93 Seiten, DIN A 4, kartoniert, 4,— DM

Mit 27 ausgewählten Daten für jede Gemeinde, jeden Landkreis und jede kreisfreie Stadt über Bevölkerungsbewegung 1970, fertiggestellte Wohngebäude und Wohnungen 1968 bis 1970, Gebäude- und Wohnungsbestand am 31. 12. 1970, Gemeindestraßen am 1. 1. 1971, kommunale Steuereinnahmen 1970, Realsteuerhebesätze und Realsteueraufbringungskraft 1970 sowie über die Landtagswahl am 8. 11. 1970

Bestellungen richten Sie bitte an Ihre Buchhandlung oder an das

Hessische Statistische Landesamt · 62 Wiesbaden 1 · Postfach · Rheinstraße 35/37

41/18

BEITRÄGE ZUR STATISTIK HESSENS

Nr. 58 · Neue Folge

Handels- und Gaststättenzählung 1968

HESSISCHES STATISTISCHES LANDESAMT WIESBADEN 1973

IV - b - Hess - 21

Herausgegeben vom Hessischen Statistischen Landesamt
62 Wiesbaden 1, Postfach, Rheinstraße 35/37
Fernruf 3681, Telex 4-186555 hstl · d

Nachdruck, auch auszugsweise, mit Quellenangabe gestattet

Inhalt

	Seite
I. Grundlagen und Methoden	
1. Rechtsgrundlage	5
2. Erhebungs- und Aufbereitungsmethoden	5
3. Erläuterung der Begriffe	8
II. Tabellenteil	
A. Großhandel	15
B. Handelsvermittlung	61
C. Einzelhandel	91
D. Gaststätten- und Beherbergungsgewerbe	193

Aus den Gebieten Einzelhandel (E) und Gaststätten (G) sind
 Kreisergebnisse auf folgenden Seiten zu finden:

	<u>E</u>	<u>G</u>		<u>E</u>	<u>G</u>
LAND HESSEN	189	248	noch: Landkreise		
REG.-BEZ. DARMSTADT	176	232	Reg.-Bez. Darmstadt		
Kreisfreie Städte:			Rheingaukreis	172	228
Darmstadt	156	210	Schlüchtern	173	229
Frankfurt am Main	156	210	Untertaunus	174	230
Gießen	157	211	Usingen	174	231
Hanau	158	212	Wetzlar	175	231
Offenbach am Main	158	213	REG.-BEZ. KASSEL	188	247
Wiesbaden	159	213	Kreisfreie Städte:		
Landkreise:			Fulda	176	234
Alsfeld	160	214	Kassel	177	234
Bergstraße	160	215	Marburg a.d.Lahn	178	235
Biedenkopf	161	216	Landkreise:		
Büdingen	162	216	Eschwege	178	236
Darmstadt	162	217	Frankenberg	179	237
Dieburg	163	218	Fritzlar-Homberg	180	237
Dillkreis	164	219	Fulda	180	238
Erbach	164	219	Hersfeld	181	239
Friedberg	165	220	Hofgeismar	182	240
Gelnhausen	166	221	Hünfeld	182	240
Gießen	166	222	Kassel	183	241
Groß-Gerau	167	222	Marburg	184	242
Hanau	168	223	Melsungen	184	243
Lauterbach	168	224	Rotenburg	185	243
Limburg	169	225	Waldeck	186	244
Main-Taunus-Kreis	170	225	Witzenhausen	186	245
Oberlahnkreis	170	226	Wolfhagen	187	246
Obertaunuskreis	171	227	Ziegenhain	188	246
Offenbach	172	228			

III. Anhang: Erhebungspapiere

Zeichenerklärungen

- = nichts, weil nichts vorhanden ist oder die Fragestellung nicht zutrifft.
- . = Zahl nicht vorhanden bzw. Nachweis nicht möglich, weil die Repräsentation zu gering oder die Veröffentlichung aus Gründen der Geheimhaltung von Einzelangaben nicht gestattet ist.

Im allgemeinen ist ohne Rücksicht auf die Endsumme auf bzw. abgerundet worden. Das Ergebnis der Summierung der Einzelzahlen kann deshalb geringfügig von der Endsumme abweichen.

I. Grundlagen und Methoden

1. Rechtsgrundlage

Im Zuge der wirtschaftlichen Entwicklung und des technischen Fortschritts hat die Struktur der Verteilungswirtschaft im letzten Jahrzehnt eine starke Wandlung erfahren. Die zunehmende Rationalisierung führte zu größeren Unternehmenseinheiten und löste Anpassungsprozesse aus, die nicht ohne Auswirkungen auf die Struktur des Handels und des Gastgewerbes geblieben sind. Die strukturellen Veränderungen gerade auf diesen beiden Sektoren veranlaßten die gesetzgebenden Körperschaften, nach dem Handelszensus von 1960 für das Jahr 1968 eine erneute Bestandsaufnahme anzuordnen.

Die Rechtsgrundlage bildete das "Gesetz über eine Zählung im Handel sowie im Gaststätten- und Beherbergungsgewerbe" (Handelszählungsgesetz) vom 1. April 1968 (BGBl. I S. 241).

Die Erhebung gliedert sich in eine Allgemeine Zählung und in eine Ergänzende Repräsentativerhebung. Während im ersten Teil sämtliche Unternehmen des Handels- und Gaststättengewerbes befragt werden mußten, wendet sich die Ergänzende Repräsentativerhebung nur an nach dem Stichprobenverfahren ausgewählte Unternehmen (durchschnittlich 15 %).

2. Erhebungs- und Aufbereitungsmethoden

Stichtag, Erhebungstatbestände

Als Stichtag der Allgemeinen Zählung wurde für den Handel der 30. September 1968, für das Gastgewerbe aber bereits der 31. August 1968 festgesetzt, um die Saisonbetriebe noch möglichst vollständig erfassen zu können. Die Ergänzende Repräsentativerhebung wurde Ende 1970 für das Geschäftsjahr 1969 durchgeführt.

Von den in der Allgemeinen Zählung - auch Grunderhebung genannt - erfaßten Tatbeständen waren die wichtigsten: die Zahl der Beschäftigten am Stichtag und dem gleichen Termin des Vorjahres, der Umsatz und Wareneingang, die Löhne, Gehälter und Sozialaufwendungen im Geschäftsjahr 1967 sowie die Warenbestände am Anfang und Ende des gleichen Jahres. Die Einzelhandelsunternehmen wurden zusätzlich über die Größe der Geschäfts- und Verkaufsfläche, die Unternehmen des Gastgewerbes über die Ausstattung, Zahl der Sitzplätze und die Öffnungszeiten befragt. Außerdem wurden die Rechtsform, die Art der Bindung beim Warenbezug, die Bedienstungsform u.ä. sowie weitere Angaben zur Kennzeichnung der Unternehmen und

Betriebe verlangt, um die richtige wirtschaftssystematische Zuordnung vornehmen zu können.

Die Ergänzende Repräsentativerhebung enthält u.a. Fragen über die Zahl der Beschäftigten, die Aktiva und Passiva entsprechend der Einkommen- oder Körperschaftsteuerbilanz am Anfang und Ende des Geschäftsjahres 1969 (soweit sie zur Ermittlung der Vermögens- und Kapitalstruktur erforderlich sind), Anschaffung und Verkauf von Anlagevermögen im gleichen Zeitraum und die Aufgliederung des Wareneingangs nach Warenarten.

Erhebungsumfang und Erhebungseinheit

Der Kreis der Auskunftspflichtigen erstreckte sich auf die Inhaber der Unternehmen des Einzelhandels, des Groß- und Außenhandels, des Gastgewerbes sowie auf die Handelsvertreter und Handelsmakler. Einbezogen wurden auch die offenen Verkaufsstellen der Industrie, die - obschon rechtlich unselbständig - im Unternehmen hergestellte Erzeugnisse unmittelbar an Letztverbraucher abgeben.

Erhebungseinheit war für beide Teile der Zählung das nach außen wirtschaftlich und rechtlich in Erscheinung tretende Unternehmen einschl. seiner räumlich getrennten Unternehmensteile. Tochtergesellschaften von Organkreisen sowie verschiedene in einer Hand befindliche Firmen (Unternehmereinheiten) galten jeweils als selbständige Erhebungseinheiten. Nicht einbezogen wurden land- und forstwirtschaftliche Betriebe bzw. Betriebsteile und Zweigniederlassungen im Ausland.

Außer den Unternehmen mit nur einer Niederlassung (Einbetriebsunternehmen) waren auch die Unternehmen mit mehreren örtlich getrennten Arbeitsstätten, in denen mindestens eine Person ständig tätig ist, (Mehrbetriebsunternehmen) mit allen ihren Zweigniederlassungen am Hauptsitz des Unternehmens auskunftspflichtig. Bei der Unternehmensdarstellung wird der Gesamtumsatz der Mehrbetriebsunternehmen am Sitz der Hauptniederlassung ausgewiesen. Um die Umsätze dort nachweisen zu können, wo sie getätigt wurden, fand zwischen den Statistischen Landesämtern ein Austausch der Daten der in dem betreffenden Bundesland gelegenen Niederlassungen statt. Daher können die erhobenen Tatbestände in der Darstellung nach Arbeitsstätten auch regional richtig zugeordnet werden.

Da es sich bei der Allgemeinen Zählung um eine Stichtagserhebung handelt, wurden außer den Unternehmen, die bereits im Jahre 1967 tätig waren und alle Fragen beantworten konnten, auch jene erfaßt, die erst im Jahre 1968 ihre Tätigkeit aufgenommen hatten (Neugründungen). Die vor dem Stichtag erloschenen Betriebe fehlen in der Erhebung, so daß die Umsätze für das Jahr 1967 unvollständig sind, was bei einem Vergleich mit anderen Statistiken, z.B. der Umsatzsteuerstatistik, berück-

sichtigt werden muß. Nicht in den Ergebnissen enthalten sind die Angaben von Unternehmen des Einzelhandels, des Großhandels und des Gastgewerbes, deren Umsatz im Jahre 1967 unter 12 000 DM lag.

Organisation der Erhebung

Die Erhebung wurde auf postalischem Wege durchgeführt. Das hierfür nötige Anschriftenmaterial war von den Finanzämtern zur Verfügung zu stellen und umfaßte die Adressen der Umsatzsteuerpflichtigen und die Gewerbekennziffer, die der 5-stelligen Nummer der Systematik der Wirtschaftszweige entspricht. In Hessen wurde die Auswahl der einzubeziehenden Unternehmen aufgrund der Gewerbekennziffer bereits bei den Finanzämtern vorgenommen. Unternehmen, die im Grundlagenmaterial irrtümlich anderen, vom Handelszensus nicht zu erfassenden Gewerbebereichen zugeordnet waren, konnten deshalb - trotz umfangreicher Vorbeiführungen des Adressenmaterials der Finanzämter an verschiedenen Anschriftensammlungen von Statistiken und Verbänden - nicht immer als auskunftspflichtige Unternehmen erkannt und in die Erhebung einbezogen werden.

Mit Ausnahme der Ergänzenden Repräsentativerhebung im Großhandel, die vom Statistischen Bundesamt erhoben und aufbereitet wurde, wurde die Handels- und Gaststättenzählung in den Statistischen Landesämtern durchgeführt.

Zuordnung nach der Systematik der Wirtschaftszweige

Die einzelnen Bereiche (Großhandel, Einzelhandel usw.) wurden in der Zählung institutionell (nach Unternehmen) abgegrenzt. Bei Unternehmen, die mehrere Funktionen ausübten, erfolgte die Zuordnung nach dem wirtschaftlichen Schwerpunkt, gemessen an der Wertschöpfung. Die Bestimmung der Wirtschaftsklasse (Branche) innerhalb der Bereiche richtete sich nach den überwiegend geführten Waren. Das heute immer umfangreicher werdende Warenangebot (Sortiment) macht die eindeutige Bestimmung der zutreffenden Wirtschaftsklasse allerdings immer schwieriger. Zwischen der erfragten prozentualen Aufgliederung des Sortiments (nach dem Umsatzanteil) und der ebenfalls anzugebenden Branche (Selbsteinschätzung) bestand nicht selten eine erhebliche Diskrepanz, da die Branchenbezeichnung aus Tradition oder Gewohnheit trotz der Änderung des Warenangebots meist weiter benutzt wird.

Die Abgrenzung der einzelnen Wirtschaftsbereiche wurde entsprechend der Systematik der Wirtschaftszweige vorgenommen. Danach rechnen zum Großhandel alle Unternehmen, die **a u s s c h l i e ß l i c h** oder **ü b e r w i e g e n d** in diesem Bereich tätig sind. Entsprechendes gilt für die Unternehmen des Einzelhandels, der Handelsvermittlung und des Gastgewerbes (s. Begriffserläuterungen).

Als besonders schwierig erwies sich die Abgrenzung gegenüber dem "Produzierenden Gewerbe" bei den auch Handel bzw. Gastgewerbe betreibenden Handwerksunternehmen, z.B. den Konditoreien, Fleischereien und Bäckereien. Bei der mit dem Handelszensus gleichzeitig durchgeführten Vorbefragung der Handwerkszählung war versucht worden, die Betriebe mit überwiegender Handels- bzw. Gastgewerbetätigkeit festzustellen. Im Erhebungsbogen der Handels- und Gaststättenzählung wurde jedoch von diesen Auskunftspflichtigen oftmals die zum Handwerk zählende gewerbliche Tätigkeit angekreuzt, z.B. Bäckerei/Konditorei, obgleich zu vermuten ist, daß es sich dabei um das sogenannte Konditorei/Café handelte. Hier dürfte es zu einer gewissen Untererfassung der Betriebe im Handelszensus gekommen sein.

Darstellung der Ergebnisse

Die wichtigsten Ergebnisse der Handels- und Gaststättenzählung 1968 - d.h. der Allgemeinen Zählung - werden in diesem Band veröffentlicht.

Die tabellarische Aufbereitung in den Statistischen Landesämtern erfolgte nach einem L ä n d e r p r o g r a m m, das gegenüber dem Bundesprogramm einige Zusammenfassungen aufweist, sowie nach einem für alle Länder einheitlich konzipierten M i n d e s t v e r ö f f e n t l i c h u n g s p r o g r a m m. Es ist sowohl nach Wirtschaftsklassen wie nach Umsatz- und Beschäftigtengrößenklassen gestrafft, um besonders bei den regional gegliederten Tabellen Einzelangaben auszuschalten. Das Mindestveröffentlichungsprogramm enthält außer den Unternehmenstabellen auch zwei Arbeitsstättentabellen.

3. Erläuterung der Begriffe

Arbeitsstätte ist die örtliche Einheit, d.h. in der Regel eine abgegrenzte Räumlichkeit, in der Personen unter einheitlicher technisch-organisatorischer Leitung zu gemeinsamer Tätigkeit zusammengefaßt sind und wo mindestens eine Person regelmäßig - voll- oder teilbeschäftigt - tätig ist, Es handelt sich entweder um ein Betriebsunternehmen oder um eine Niederlassung eines Mehrbetriebsunternehmens.

Beschäftigte sind alle am Stichtag im Unternehmen tätigen Personen einschließlich tätiger Inhaber und Mitinhaber sowie mithelfender Familienangehöriger, aber ohne Heimarbeiter. Die am Stichtag wegen Urlaubs, Erkrankung oder sonstiger Gründe vorübergehend Abwesenden wurden mit einbezogen, n i c h t dagegen Personen, die zur Ableistung des Grundwehrdienstes einberufen waren.

Einzelhandel liegt - ohne Rücksicht auf das Steuerrecht - grundsätzlich vor, wenn Handelsware (fertig bezogene Ware, die im allgemeinen ohne Be- oder Verarbeitung

verkauft wird) in eigenem Namen für eigene Rechnung an private Haushalte abgesetzt wird. Zum Einzelhandel zählt aber auch der Verkauf von Waren in eigenem Namen für fremde Rechnung (Kommissionshandel) an private Endverbraucher, wie es bei den Händlern in der Wohnung mit Bier und alkoholfreien Getränken häufig der Fall ist. Ferner rechnet auch zum Einzelhandel der Absatz an andere Abnehmer - z.B. an Unternehmen -, wenn er in einer sonst nur im Einzelhandel üblichen Form - z.B. im Ladengeschäft - und/oder in vergleichsweise kleinen Mengen erfolgt. Die wichtigsten Beispiele hierfür sind der Handel mit Kraftfahrzeugen, Büromaschinen und Bürobedarf, Eisenwaren, Landmaschinen und landwirtschaftlichen Geräten, Nähmaschinen, Tuchen und Futterstoffen, Schneidereibedarf, Lacken und Farben, Tapeten und Fußbodenbelag, Schuhmacherbedarf sowie mit orthopädischen und medizinischen Artikeln. Tankstellen, die in eigenem Namen tätig werden, gehören ebenfalls zum Einzelhandel.

Gastgewerbe (Gaststätten- und Beherbergungsgewerbe) betreibt, wer in jedermann oder nur bestimmten Personengruppen zugänglichen Räumen Gäste beherbergt und/oder Getränke oder zubereitete Speisen zum Verzehr an Ort und Stelle abgibt. Selbständige Gewerbetreibende, die auf abgegrenztem Gelände jedermann oder bestimmte Personenkreise zum Aufstellen von eigenen Zelten oder Wohnwagen aufnehmen (Campingplatz), rechnen ebenfalls zu diesem Bereich, n i c h t aber Beherbergungsstätten ohne Erwerbscharakter wie Kinderheime, Jugendherbergen, Krankenhäuser, Sanatorien u.ä.

Gehälter s. Löhne und Gehälter.

Gesetzliche Sozialaufwendungen sind die Arbeitgeberanteile zur Sozialversicherung (Kranken-, Renten- und Arbeitslosenversicherung) sowie die Berufsgenossenschaftsbeiträge.

Großhandel liegt - ohne Rücksicht auf die steuerlichen Bestimmungen - grundsätzlich vor, wenn Handelsware in e i g e n e m N a m e n für eigene oder fremde Rechnung an Unternehmen abgesetzt wird, die sie weiterverkaufen. Zum Großhandel rechnet aber auch der Absatz an Behörden (z.B. Gebietskörperschaften, Bundesbahn, Bundespost) sowie an Abnehmer, die die bezogenen Waren verarbeiten oder für betriebliche Zwecke (z.B. als Treibstoffe, als Büromaterial, für Investitionen) bzw. zur Berufsausübung verwenden (Ausnahmen siehe unter Einzelhandel).

Handelsmakler ist, wer gewerbsmäßig die Vermittlung von Verträgen über Gegenstände des Handelsverkehrs übernimmt, o h n e dabei in einem ständigen Vertragsverhältnis zu seinem Auftraggeber zu stehen.

Handelsvermittlung betreibt, wer Waren in f r e m d e m N a m e n für fremde Rechnung vermittelt. Auch die überwiegend von Ein- und Verkaufsgenossenschaften oder -vereinigungen getätigten Delkredere- oder Zentralregulierungsgeschäfte rechnen zur Handelsvermittlung, ebenso diejenigen Tankstellen, die überwiegend Umsätze in fremdem Namen tätigen (Agenturtankstellen).

Handelsvertreter ist, wer als selbständiger Gewerbetreibender ständig damit be-
traut ist, für einen anderen Unternehmer Geschäfte zu vermitteln oder in dessen
Namen abzuschließen.

Löhne und Gehälter sind die Bar- und Sachbezüge der Arbeitnehmer vor Abzug der
Steuern und Sozialversicherungsbeiträge. Einbezogen sind sämtliche Zuschläge und
Zulagen (z.B. für Mehrarbeit, Leistungszulagen), Wohnungsgeld, Vergütungen für
Feiertage, Urlaub, Arbeitsausfall und dgl., ferner Gratifikationen, Leistungen zur
Vermögensbildung der Arbeitnehmer und Weihnachtsgelder. Zu den Löhnen und Gehältern
gehören auch Ausbildungsbeihilfen an Lehrlinge, an Teilbeschäftigte und Aushilfs-
kräfte gezahlte Vergütungen sowie Bezüge von Gesellschaftern und Vorstandsmit-
gliedern, soweit sie steuerlich als "Einkünfte aus nichtselbständiger Arbeit" an-
gesehen werden. N i c h t zu den Löhnen und Gehältern rechnen die Entgelte für
tätige Inhaber und tätige Mitinhaber sowie für mithelfende Familienangehörige, die
in keinem vertraglichen Lohn-, Gehalts- oder Lehrverhältnis zum Unternehmen stan-
den, ferner nicht die Entgelte für Heimarbeiter.

Provisionseinnahmen sind Provisionen aller Art, also nicht nur Vermittlungsprovi-
sionen, sondern auch Provisionen aus Delkredere- und Zentralregulierungsgeschäf-
ten.

Rohertrag ist der um den Wareneinsatz verminderte Umsatz.

Teilbeschäftigte sind Personen, die nicht volle betriebsübliche Wochenarbeitszeit
ableisteten, sondern nur stundenweise, halbtags oder an bestimmten Tagen im be-
fragten Unternehmen tätig waren.

Umgerechneter Vollbeschäftigter ist ein Vollbeschäftigter oder sind drei Teilbe-
schäftigte bzw. drei Lehrlinge.

Umsatz ist der Wert aller in Rechnung gestellten Lieferungen und Leistungen in
eigenem Namen an Kunden und Betriebsangehörige - ohne Rücksicht auf den Zahlungs-
eingang - sowie des Eigenverbrauchs. Zum Umsatz rechnen auch Verkaufserlöse aus
Kommissions-, Strecken- und Transithandelsgeschäften, ferner Zusatzerlöse (z.B.

Ausfuhr- und Ausfuhrhändlervergütungen), gesondert in Rechnung gestellte Kosten für Fracht, Porto, Verpackung usw. sowie Provisionen und Kostenvergütungen aus der Vermittlung von Waren. N i c h t zum Umsatz gehören Erlöse aus Land- und Forstwirtschaft sowie aus dem Verkauf von Anlagevermögen, ferner außerordentliche und betriebsfremde Erträge (z.B. Einnahmen aus Vermietung und Verpachtung von betriebsfremden Gebäuden und Gebäudeteilen, Zinserträge oder Erträge aus Beteiligungen). Auch Erlösschmälerungen (wie z.B. Preisnachlässe, Rabatte, Jahresrückvergütungen, Boni) sind nicht im Umsatz enthalten. An Kunden gewährte Skonti sind bei den Umsätzen von Einzelhandelsunternehmen abgesetzt, nicht jedoch bei denen von Unternehmen des Großhandels, der Handelsvermittlung und des Gastgewerbes.

Unbezahlte mithelfende Familienangehörige sind Personen, die - ohne in einem Lohn-, Gehalts- oder Lehrverhältnis zu stehen - in einem Unternehmen mitarbeiten, das von einem Familienmitglied als Inhaber geleitet wird. Hierunter fallen auch solche mithelfende Familienangehörige, die neben einer hauptberuflichen Tätigkeit in einem anderen Betrieb auch in dem befragten Unternehmen, z.B. für Buchführungsarbeiten, tätig waren.

Unternehmen ist die organisatorisch-rechtliche und wirtschaftliche Einheit. Rechtlich selbständige Tochtergesellschaften von Konzernen und Organkreisen sowie in einer Hand befindliche Firmen (Unternehmereinheiten) galten jeweils als selbständige Unternehmen.

Versandhandel liegt vor, wenn die Ware im allgemeinen nicht im Ladengeschäft verkauft wird, sondern üblicherweise auf Bestellung nach Katalogen, Anzeigen, Prospekten oder über Vertreter versandt wird.

Versandhandelsvertreter sind Handelsvertreter, die im Auftrage eines anderen Unternehmens (Versandgeschäfte, Einzelhändler, Großhändler, Produzenten) p r i v a t e H a u s h a l t e aufsuchen und von diesen Bestellungen auf Waren entgegennehmen, die den Bestellern in der Regel von den Lieferfirmen (in deren Namen und für deren Rechnung) zugestellt werden.

Vollbeschäftigte sind Personen, die entweder als Arbeitnehmer zur Ableistung der vollen, im befragten Unternehmen üblichen Wochenarbeitszeit eingestellt waren oder als tätige Inhaber, Mitinhaber sowie unbezahlte mithelfende Familienangehörige normalerweise während der vollen betriebsüblichen Wochenarbeitszeit der Arbeitnehmer tätig waren.

Warenbestand ist der Vorrat an Waren und Material zum Wiederverkauf (Handelsware) oder zur gewerblichen (nicht landwirtschaftlichen) Be- oder Verarbeitung, **n i c h t** dagegen der zur Verwenung im eigenen Unternehmen bestimmte Bestand an Betriebsstoffen (z.B. Büro- und Verpackungsmaterial, Brenn- und Kraftstoffe sowie Reinigungsmittel). Zum Warenbestand rechnet nicht der Vorrat an Kommissionsware.

Wareneingang ist der gesamte Eingang von Waren und Material zum Wiederverkauf (Handelsware) oder zur gewerblichen (nicht landwirtschaftlichen) Be- oder Verarbeitung. Zum Wareneingang rechnen auch die im Kommissions-, Strecken- und Transithandelsgeschäft umgesetzten Waren sowie die Aufwendungen für Lohnaufträge, die von fremden Unternehmen ausgeführt worden sind. **N i c h t** dazu gehören der Eingang von Betriebsstoffen, wie Büro- und Verpackungsmaterial, Brenn- und Kraftstoffe, Reinigungsmittel und dgl., die zur Verwendung im eigenen Unternehmen bestimmt sind. Der Wareneingang war zu Einstandspreisen, d.h. zu Einkaufspreisen zuzüglich Beschaffungskosten (Fracht, Anfuhr, Zölle, Umsatzausgleichssteuer, Verbrauchssteuer, Verpackungskosten usw.) anzugeben. Von Lieferanten gewährte Preisnachlässe, Rabatte, Rückvergütungen, Boni usw. waren abzusetzen, nicht dagegen die bei Lieferanten erzielten Skonti.

Wareneinsatz ist die zur Erzielung des Umsatzes im Geschäftsjahr eingesetzte Warenmenge, d.h. der Wareneingang (einschließlich Aufwendungen für vergebene Lohnarbeiten) zuzüglich Warenbestand am Anfang und abzüglich Warenbestand am Ende des Geschäftsjahres.

Werkhandelsunternehmen sind rechtlich selbständige Vertriebsgesellschaften oder Vertragshändler von Industrieunternehmen.

II. Tabellenteil

A. Großhandel

Tabellenverzeichnis

	Seite
1. Unternehmen, Arbeitsstätten, Beschäftigte, Umsatz, Löhne und Gehälter nach Wirtschaftsgruppen und -klassen	17
2. Unternehmen, Arbeitsstätten, Beschäftigte, Umsatz, Löhne und Gehälter nach Wirtschaftsgruppen und ausgewählten -klassen sowie nach zusammengefaßten Beschäftigtengrößenklassen	23
3. Unternehmen, Arbeitsstätten, Beschäftigte, Umsatz, Löhne und Gehälter nach Wirtschaftsgruppen und ausgewählten -klassen sowie nach zusammengefaßten Umsatzgrößenklassen	26
4. Unternehmen, Arbeitsstätten, Beschäftigte und Umsatz nach Wirtschaftsgruppen und Rechtsformen	29
5. Beschäftigte in den Unternehmen am 30.9.68 gegliedert nach der Stellung im Betrieb nach Voll- und Teilbeschäftigten, nach dem Geschlecht sowie nach Wirtschaftsgruppen und -klassen	35
6. Unternehmen mit und ohne Nebentätigkeiten nach Wirtschaftsgruppen und -klassen	43
7. Unternehmen mit vollem Geschäftsjahr, Beschäftigte, Umsatz, Wareneingang, Warenbestand, Wareneinsatz, Rohertrag, Löhne und Gehälter nach Wirtschaftsgruppen und -klassen	48
8. Unternehmen mit vollem Geschäftsjahr, Beschäftigte, Umsatz, Wareneingang, Warenbestand, Wareneinsatz, Rohertrag, Löhne und Gehälter nach Wirtschaftsgruppen und zusammengefaßten Umsatzgrößenklassen	56

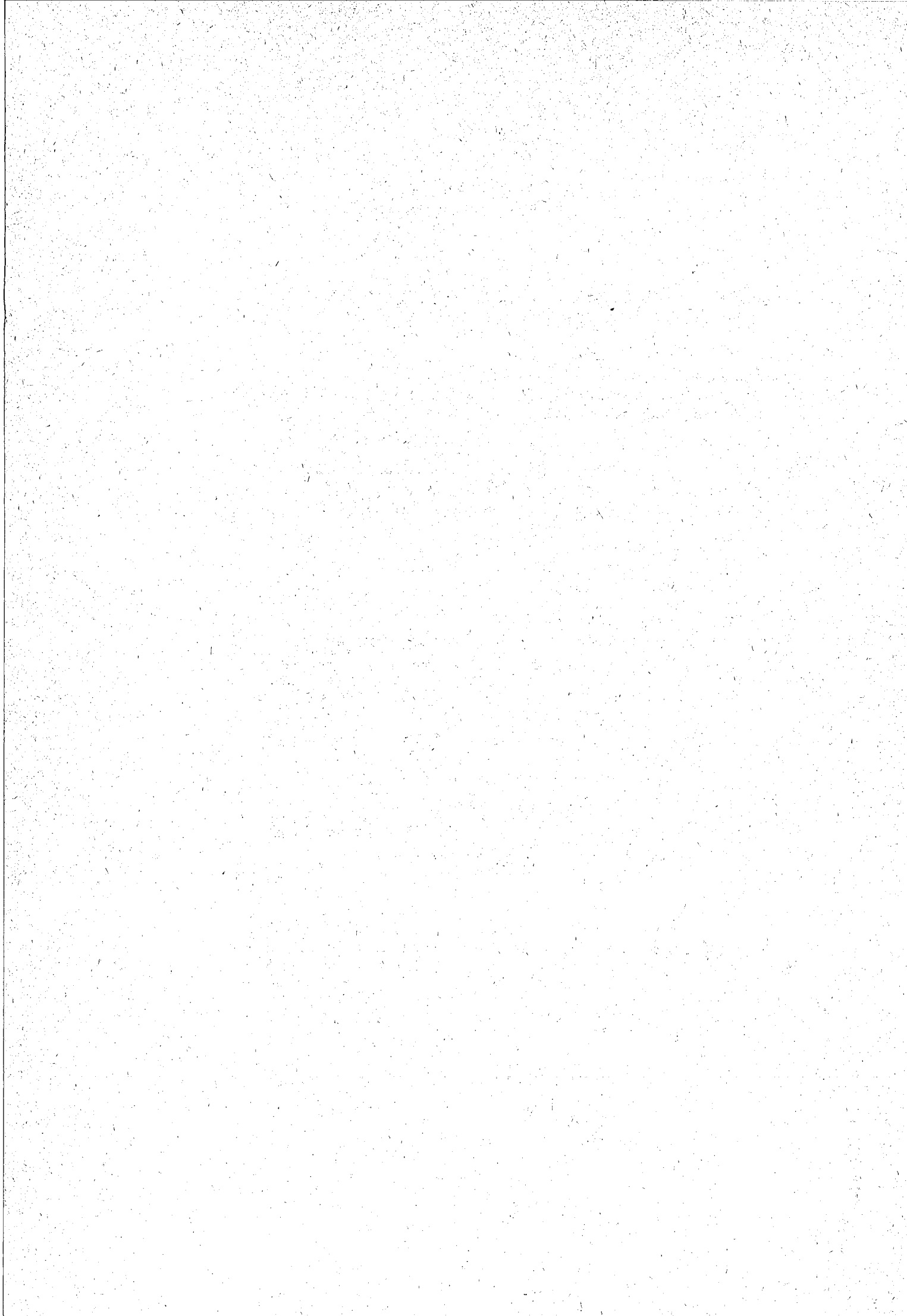

1. Unternehmen, Arbeitsstätten, Beschäftigte, Umsatz, Löhne und Gehälter nach Wirtschaftsgruppen und Wirtschaftsklassen

Nr. der Systematik	Wirtschaftsgruppe Wirtschaftsklasse	Unter- nehmen	Arbeits- stätten	Beschäftigte			insgesamt	Umsatz 1967			Gesamtwert der gegen Provision vermittelten Waren 1967	Löhne, Gehälter und gesetzliche Sozial- aufwen- dungen 1967		
				insgesamt	darunter			insgesamt	Ausfuhren und Transit- handels- geschäfte	Provisionsein- nahmen und Kostenvergü- tungen aus der Vermittlung von Waren			Umsätze im Selbst- bedienungs- großhandel	
					Arbeit- nehmer									
				am 30. 9. 1968		am 30. 9. 1967		1000 DM						
				Anzahl										
1	2	3	4	5	6	7	8	9	10	11				
Großhandel ohne Werkhandelsunternehmen														
Großhandel mit Waren verschiedener Art														
40000	ROHSTOFFEN, HALB- U. FERTIG- WAREN VERSCHIEDENER ART	78	90	1489	1464	1376	296995	44742	8712	3479	216487	13235		
40040	ROHSTOFFEN UND HALBWAREN VERSCHIEDENER ART	34	37	797	769	724	111224	287	47	96	692	7269		
40070	FERTIGWAREN VERSCH. ART	38	39	286	290	239	26803	2973	134	1020	1842	2036		
400	WAREN VERSCHIEDENER ART	150	166	2572	2523	2339	435022	48002	8893	4595	219021	22540		
Großhandel mit Getreide, Saaten, Pflanzen, Futter- und Düngemitteln sowie mit lebenden Tieren														
40100	GETREIDE, SAATEN, FUTTER-UND DUENGEMITTELN -ALLGEM.GH.-	564	755	4842	5042	4842	1020456	13055	407	12393	7855	43306		
40104	GETREIDE, SAATEN U. FUTTERM.	408	455	2081	2097	1885	408757	7856	171	-	3429	15065		
40107	DUENGEMITTELN	32	34	131	132	117	1131155	-	516	-	50709	1455		
40130	BLUMEN, PFLANZEN UND BLUMEN- BINDEREI BEDARF	83	88	332	332	214	33790	241	13	180	177	1901		
40160	LEBENDEM VIEH	327	333	738	716	282	162330	991	2437	-	54039	2267		
40190	SONST. LEBENDEN TIEREN SOWIE MIT ZOOLOGISCHEM BEDARF	22	23	102	107	75	6649	853	2	-	52	597		
401	GETREIDE, SAATEN, PFLANZEN, FUTTER- U. DUENGEMITTELN SOWIE M. LEBENDEN TIEREN	1436	1688	8226	8426	7415	2763137	22996	3546	12573	116261	64591		
Großhandel mit textilen Rohstoffen und Halbwaren, Häuten und Fellen														
40200	WOLLE UND TIERHAAREN	12	12	58	61	39	23345	9539	17	-	1019	484		
40203	BAUMWOLLE	-	-	-	-	-	-	-	-	-	-	-		
40206	GARNEN -OHNE NAEH-, STOPF- UND HANDARBEITSGARNE-	5	5	31	33	25	5075	-	131	-	17500	343		
40209	SONST. TEXT. ROHST. U. HALBW. OH. LUMPEN U. TEXTILABFÄLLE	3	3	18	13	7	1099	683	-	-	-	70		
40250	HAEUTEN UND FELLE	52	53	248	249	182	60514	17180	453	-	27580	2145		
402	TEXTILEN ROHSTOFFEN U. HALB- WAREN, HAEUTEN U. FELLE	72	73	355	356	253	90033	27402	601	-	46099	3042		
Großhandel mit technischen Chemikalien und Rohdrogen, Kautschuk und Kunstgummi														
40400	TECHN. CHEMIKAL. U. ROHDROGEN	64	-	.	.		
40405	ROHEN PFLANZL. U. TIER. FETTEN U. ÖLEN F. TECHN. ZWECKE	-	-	-	-	-	-	-	-	-	-	-		
40450	KAUTSCHUK UND KUNSTGUMMI	1	-	.	.		
404	TECHN. CHEMIKAL. U. ROHDROGEN, KAUTSCHUK U. KUNSTGUMMI	65	72	1032	974	911	304202	97993	1641	-	59265	13569		
Großhandel mit Kohle, sonstigen festen Brennstoffen und Mineralölerzeugnissen														
40500	KOHLE, SONST. FESTEN BRENNST. U. MINERALÖLERZEUGNISSEN	36	50	908	903	858	349656	443	458	-	15549	10531		
40540	KOHLE U. SONST. FEST. BRENNST.	31	48	697	659	614	155594	914	473	9238	4678	6864		
40570	MINERALÖLERZEUGNISSEN	164	230	2647	2586	2368	983819	16430	1461	-	23771	29386		
405	KOHLE, SONST. FESTEN BRENNST. U. MINERALÖLERZEUGNISSEN	231	328	4252	4148	3840	1489069	17787	2392	9238	43998	46781		

noch: 1. Unternehmen, Arbeitsstätten, Beschäftigte, Umsatz, Löhne und Gehälter nach Wirtschaftsgruppen und Wirtschaftsklassen

Nr. der Systematik	Wirtschaftsgruppe Wirtschaftsklasse	Unter- nehmen	Arbeits- stätten	Beschäftigte			insgesamt	Umsatz 1967			Gesamtwert der gegen Provision vermittelten Waren 1967	Löhne, Gehälter und gesetzliche Sozial- aufwen- dungen 1967	
				insgesamt	darunter			insgesamt	Ausführen und Transit- handels- geschäfte	Provisionsein- nahmen und Kostenvergü- tungen aus der Vermittlung von Waren			Umsätze im Selbst- bedienungs- großhandel
					Arbeit- nehmer								
				am 30. 9. 1968		am 30. 9. 1967		1000 DM					
				1	2	3		4	5	6			7
Großhandel mit Erzen, Eisen, NE-Metallen und Halbzeug													
40600	ERZEN	2	-	.	.	
40640	ROHEISEN	2	-	.	.	
40645	EISEN,STAHL SOW.M.EISEN- U. STAHLHALBZEUG -OH.ROHEISEN-	78	98	4487	4196	4095	935918	4948	1745	51	42399	45979	
40670	NE-METALLEN	32	36	2133	2085	2053	2271919	343512	5991	-	522447	38916	
40675	NE-METALLHALBZEUG	6	6	391	365	359	96559	11002	-	-	-	4718	
406	ERZEN,EISEN,NE-METALLEN UND HALBZEUG	120	144	7052	6683	6537	3312210	359611	7762	51	565513	90103	
Großhandel mit Holz, Holzhalbwaren, Baustoffen und Installationsbedarf													
40700	RUND-,GRUBEN- UND FASERHOLZ	104	108	739	709	554	75888	4406	212	466	8944	5547	
40720	SCHNITTHOLZ-OHNE BRENNHOLZ-	68	71	617	616	506	89564	1327	143	-	1665	5724	
40725	SONSTIGEN HOLZHALBWAREN UND KUNSTSTOFFPLATTEN	75	83	921	894	782	102707	930	119	-	6636	8348	
40740	BAUSTOFFEN	461	505	5951	5862	5170	821467	3154	956	-	17613	61690	
40760	FLACHGLAS	23	27	524	528	499	100524	53853	6	-	619	6040	
40780	INSTALLATIONSBEDARF F. GAS U. WASSER	52	56	1126	1144	1074	148422	558	217	-	3844	11679	
40785	INSTALLATIONSBEDARF FUER HEIZUNG	40	77	1887	1792	1741	223065	1147	11606	-	239639	23281	
407	HOLZ,HOLZHALBW.,BAUSTOFFEN U. INSTALLATIONSBEDARF	823	927	11765	11545	10326	1561637	65375	13259	466	278960	122309	
Großhandel mit Schrott und sonstigen Abfallstoffen													
40800	ALTMATERIAL VERSCH. ART	111	111	387	408	268	23239	896	86	154	2080	2450	
40830	SCHROTT,NE-ALTMETALLEN UND ABRUCHMATERIAL	313	329	1657	1566	1169	249079	24437	211	-	5155	13581	
40860	LUMPEN UND TEXTILABFAELLEN	4	4	17	17	11	625	93	-	-	-	74	
40890	ALTPAPIER UND -PAPPE	37	40	272	263	211	20123	85	27	-	1360	2284	
40895	SONSTIGEN ABFALLSTOFFEN	52	52	128	137	67	7065	374	4	-	241	404	
408	SCHROTT UND SONST.ABFALLST.	517	536	2461	2391	1726	300131	25885	328	154	8836	18793	
Großhandel mit Nahrungs- und Genußmitteln													
41100	NAHRUNGS- UND GENUSSMITTELN VERSCH.ART -SORTIMENTS-GH.-	325	432	7967	7746	7255	1755870	21707	8565	275305	577823	73827	
41110	SPEISE- UND INDUSTRIE- KARTOFFELN	34	36	195	191	139	16320	-	-	-	-	1523	
41115	GEMUESE,OBST,FRUECHTEN UND GEWUERZEN	442	463	2242	2289	1626	466679	7594	297	421	7778	16573	
41120	MEHL	25	25	380	367	341	141572	-	343	-	22868	4344	
41124	ZUCKER	2	-	.	.	
41127	SUESSWAREN	123	138	744	751	574	97561	1102	107	1960	1524	7772	
41130	MILCHERZEUGN. U. FETTWAREN	156	171	1045	978	763	355544	25428	468	-	16843	8034	
41135	EIERN U. LEBENDEM GEFLUEGEL	55	62	271	249	170	44338	200	116	507	6127	1350	
41140	FISCHEN U.FISCHERZEUGNISSEN	15	17	80	92	72	9434	112	24	-	500	663	
41144	WILD UND GESCHLACHTETEM GEFLUEGEL	17	22	325	223	200	36327	-	41	-	2994	1854	
41147	FLEISCH UND FLEISCHWAREN	165	168	879	789	562	277103	17896	930	-	33100	5682	

noch: 1. Unternehmen, Arbeitsstätten, Beschäftigte, Umsatz, Löhne und Gehälter nach Wirtschaftsgruppen und Wirtschaftsklassen

Nr. der Systematik	Wirtschaftsgruppe	Unter- nehmen	Arbeits- stätten	Beschäftigte			Umsatz 1967				Gesamtwert der gegen Provision vermittelten Waren 1967	Löhne, Gehälter und gesetzliche Sozial- aufwen- dungen 1967	
				insgesamt	darunter		insgesamt	Ausfuhr und Transit- handels- geschäfte	Provisionsein- nahmen und Kostenvergü- tungen aus der Vermittlung von Waren	Umsätze im Selbst- bedienungs- großhandel			
		Arbeit- nehmer											
	Wirtschaftsklasse		am 30. 9. 1968		am 30. 9. 1967								
			Anzahl					1000 DM					
			1	2	3	4	5	6	7	8	9	10	11

noch: Großhandel mit Nahrungs- und Genußmitteln

41160	SONST. NAHRUNGSM.-OH. KAFFEE, TEE, ROHKAKAO U. GETRAENKE-	66	66	309	301	208	37482	-	369	-	7080	2007
41170	KAFFEE	11	11	34	38	25	2970	-	-	-	-	239
41174	TEE	2	-	-	-	-	-	-	-	-	-	-
41177	ROHKAKAO	-	-	-	-	-	-	-	-	-	-	-
41180	GETRAENKEN VERSCH. ART	93	95	466	464	329	48471	-	196	1649	3479	3153
41184	WEIN UND SPIRITUOSEN	261	271	1535	1543	1180	170614	9772	328	539	5233	13380
41187	BIER UND ALKOHOLFREIEN GETRAENKEN	527	545	2814	2839	2031	294868	1286	624	1170	7607	21083
41190	ROHTABAK	-	-	-	-	-	-	-	-	-	-	-
41195	TABAKWAREN	272	296	1484	1471	1021	501866	92	95	1592	3355	9275
411	NAHRUNGS- UND GENUSSMITTELN	2591	2822	21136	20664	16823	4351280	86115	13516	283443	723986	174637

Großhandel mit Bekleidung, Wäsche, Ausstattungs- und Sportartikeln sowie mit Schuhen

41200	TEXTILWAREN VERSCH. ART	158	167	2525	2319	2107	274340	1677	1253	3955	46466	18718
41210	TUCHEN, FUTTERST. U. METERWARE SOWIE MIT SCHNEIDEREIBEDARF -OHNE HEIMTEXTILIEN-	64	65	483	485	388	38860	940	269	-	9747	3141
41220	OBERBEKLEIDUNG -OHNE WIRK- U. STRICKWAREN-	34	37	483	470	424	64481	5403	539	411	11200	3901
41230	WAESCHE, MIEDER- U. KORSETTW.	34	42	250	248	200	21396	193	16	-	202	1689
41235	WIRK-, STRICK- U. TEXTILKURZW. -OH. SCHNEIDEREIBEDARF-	81	82	484	505	396	46273	1218	145	-	2449	3742
41240	HUETEN, MUETZEN, SCHIRMEN UND BEKLEIDUNGSZUBEHOER	20	24	192	208	173	17692	548	43	-	1239	1685
41250	KUERSCHNERWAREN	185	192	1046	1022	770	324366	34030	1269	12	42729	9311
41260	HEIMTEXTILIEN, INNENDEKORA- TIONEN-, POLSTERER- UND SATTLERBEDARF	91	109	1063	1027	905	155092	3229	659	10	13934	9557
41265	BETTWAREN	6	6	23	21	15	1636	247	140	-	4694	161
41270	SPORT- UND CAMPINGARTIKELN	12	12	63	64	48	24239	46	246	-	13579	439
41280	SCHUHEN UND SCHUHWAREN	35	38	419	394	350	87001	378	96	-	1616	3547
412	BEKLEIDUNG, WAESCHE, AUSSTAT- TUNGS- U. SPORTART., SCHUHEN	720	774	7031	6763	5776	1055376	47909	4675	4388	147855	55891

Großhandel mit Eisen- und Metallwaren sowie mit Fertigwaren aus Kunststoffen, Glas, Feinkeramik und Holz (a. n. g.)

41300	EISEN-, METALL- U. KUNSTST. WA- REN VERSCH. ART -SORTIM. GH.-	64	66	1120	1156	1056	107019	1900	181	-	3084	10252
41302	SCHRAUBEN, NORM- UND FASSON- DREHTEILEN	18	20	336	302	276	33280	1782	19	-	380	3571
41304	KLEINEISENWAREN, BESCHLAEGEN UND BAUARTIKELN	103	106	1009	983	829	97158	1786	854	297	23098	9059
41305	HAUSRAT AUS EISEN, METALL U. KUNSTST. -OHNE OEFEN, HERDE, KUEHLSCHR., WASCHMASCH. U. AE-	46	48	1005	957	893	110784	2689	38	251	478	8668
41307	OEFEN, HERDEN, KUEHLSCHRAEN- KEN UND WASCHMASCHINEN	23	34	309	321	293	42401	2259	31	-	675	4459
41309	SONSTIGEN EISEN-, METALL- U. KUNSTSTOFFWAREN -A.N.G.-	117	123	992	943	790	85435	7077	561	31	7154	7547
41330	FEINKERAM. ERZEUGN. U. GLAS- WAREN FUER DEN HAUSHALT	39	39	403	403	340	32186	506	248	-	2578	3029
41335	VERPACKUNGSGLAS U. -KERAMIK	6	6	24	22	12	1927	-	3	-	36	89

nach: 1. Unternehmen, Arbeitsstätten, Beschäftigte, Umsatz, Löhne und Gehälter nach Wirtschaftsgruppen und Wirtschaftsklassen

Nr. der Systematik	Wirtschaftsgruppe	Unternehmen	Arbeitsstätten	Beschäftigte			Umsatz 1967				Gesamtwert der gegen Provision vermittelten Waren 1967	Löhne, Gehälter und gesetzliche Sozialaufwendungen 1967
				insgesamt	darunter	insgesamt	darunter					
							Ausfuhren und Transithandels-geschäfte	Provisionseinnahmen und Kostenvergütungen aus der Vermittlung von Waren	Umsätze im Selbstbedienungs-großhandel			
				am 30. 9. 1968		am 30. 9. 1967		1000 DM				
				1	2	3	4	5	6	7		
noch: Großhandel mit Eisen- und Metallwaren sowie mit Fertigwaren aus Kunststoffen, Glas, Feinkeramik und Holz (a. n. g.)												
41360	MOEBELN U. KUNSTGEWERBLICHEN ERZEUGNISSEN	123	129	887	885	724	105240	2463	1729	140	22527	7629
41390	SONST. HOLZWAREN, KORB-, KORK-FLECHT- UND BUESTENWAREN SOWIE MIT KINDERWAGEN	39	39	165	168	109	11934	637	635	855	15311	932
413	EISEN- U. METALLW., FERTIGW. AUS KUNSTSTOFFEN, GLAS, FEINKERAMIK U. HOLZ -A.N.G.-	578	610	6250	6140	5322	627364	21099	4299	1574	75321	55235
Großhandel mit elektrotechnischen, feinmechanischen und optischen Erzeugnissen, Schmuck-, Leder-, Galanterie- und Spielwaren sowie mit Musikinstrumenten												
41400	ELEKTROTECHN. ERZEUGNISSEN -A.N.G.- UND LEUCHTEN	242	295	7974	7507	7189	685121	66898	1496	5142	35213	101468
41405	RUNDFUNK-, FERNSEH-U. PHONO-GERAETEN, DEREN TEILEN UND ZUBEHOER, SCHALLPLATTEN	68	72	808	808	732	143424	15783	615	139	23109	8127
41430	FOTO-U. KINOAPP. SOWIE-BEDARF	26	33	591	570	533	76144	4266	209	-	3829	6298
41435	SONST. FEINMECHAN. U. OPT. ERZEUGN.-OH. DENTAL-, LABOR-UND KRANKENPFLEGE-BEDARF-	32	39	452	415	378	37069	9657	214	-	1397	4617
41460	UHREN UND DEREN TEILEN	47	50	604	540	486	108768	383	8	-	89	6781
41465	EDELMETALL-UND SCHMUCKWAREN SOW. M. EDEL-U. SCHMUCKSTEINEN	102	108	524	519	376	257653	182558	70	-	1469	4021
41480	LEDER- UND TAESCHNERWAREN -OHNE SCHUHE-	48	48	210	194	127	19551	120	197	-	8278	1036
41490	GALANTERIEW. U. GESCHENKART.	64	66	350	333	240	29106	3394	323	172	4923	2682
41494	SPIELWAREN	36	36	268	263	207	24168	90	22	-	222	1666
41497	MUSIKINSTRUMENTEN	7	8	36	41	35	7799	834	13	-	131	546
414	ELEKTRO-, FEINMECH. U. OPT. ERZEUGN., SCHMUCK-, LEDER-, GALANTERIE-, SPIELW., MUSIKINST.	672	755	11817	11190	10303	1388803	283983	3167	5453	78660	137242
Großhandel mit Fahrzeugen und Maschinen (ohne Gh. mit Spezialmaschinen der Untergruppe 4176)												
41600	KRAFTWAGEN UND KRAFTRAEDERN	66	68	2002	1956	1882	219019	5117	626	-	21654	19029
41603	KRAFTFAHRZEUGTEILEN, -ZUBEHOER UND REIFEN	192	251	3553	3365	3109	387273	17938	1426	34	68377	33617
41606	FAHRRADERN, DEREN TEILEN U. ZUBEHOER SOW. M. MOPEDS	21	21	93	97	65	9749	343	57	860	2897	550
41609	SONST. FAHRZEUGEN, DEREN TEILEN U. ZUBEHOER	10	11	53	52	38	11808	-	-	-	-	368
41640	WERKZEUGMASCHINEN	64	72	1737	1797	1720	120797	19081	2764	625	55162	19641
41642	BAUMASCHINEN, BAUGERAETEN, FELD- U. INDUSTRIEBAHNMAT.	64	82	1342	1287	1208	185682	7573	697	-	17507	17216
41644	BUEROMASCHINEN	77	100	1236	1087	993	141506	43784	254	-	3555	14172
41646	TEXTIL- UND NAEHMASCHINEN	15	16	248	229	209	29586	10155	1076	-	24133	3087
41649	SONSTIGEN MASCHINEN -OH. LANDMASCH. U. SPEZIALMASCH. D. UNTERGRUPPE 4176-	193	240	2063	1855	1654	306364	93179	4028	739	62401	23037
41670	LANDMASCHINEN UND LANDWIRTSCHAFTLICHEN GERAETEN	96	112	1242	1213	1075	121756	2534	380	41	3959	9064
416	FAHRZEUGEN U. MASCHINEN -OHNE SPEZIALMASCHINEN DER UNTERGRUPPE 4176-	798	973	13569	12938	11953	1533540	199704	11308	2299	259645	139781

noch: 1. Unternehmen, Arbeitsstätten, Beschäftigte, Umsatz, Löhne und Gehälter nach Wirtschaftsgruppen und Wirtschaftsklassen

Nr. der Systematik	Wirtschaftsgruppe Wirtschaftsklasse	Unter- nehmen	Arbeits- stätten	Beschäftigte			Umsatz 1967				Gesamtwert der gegen Provision vermittelten Waren 1967	Löhne, Gehälter und gesetzliche Sozial- aufwen- dungen 1967	
				insgesamt	darunter Arbeit- nehmer	insgesamt	darunter						
							Ausföhren und Transit- handels- geschäfte	Provisionsein- nahmen und Kostenvergü- tungen aus der Vermittlung von Waren	Umsätze im Selbst- bedienungs- großhandel				
				am 30. 9. 1968		am 30. 9. 1967		1000 DM					
				Anzahl									
1	2	3	4	5	6	7	8	9	10	11			

Großhandel mit technischem Bedarf und Spezialbedarf verschiedener Wirtschaftszweige

41700	CHEMISCH-TECHN.ERZEUGNISSEN	58	58	405	373	304	41796	4341	115	253	3256	3906
41720	HANF- U. HARTFASERERZEUGN.	18	19	80	87	59	7335	-	-	-	-	634
41740	TECHNISCHEN BEDARF -A.N.G.-	159	164	1255	1210	997	130125	13272	1015	-	15340	11082
41760	TECHN.BAECKEREI-U.KONDITION- REIBEDARF SOW. -MASCHINEN	13	13	59	61	44	9820	12	80	-	2153	477
41763	TECHNISCHEN FLEISCHEREI- BEDARF U. -MASCHINEN	122	125	695	688	520	76220	2811	286	-	6655	5584
41766	TECHNISCHEN BRAUEREI-U.KEL- LEREIBEDARF SOW. -MASCHINEN	18	21	143	132	113	28178	54	257	-	5995	1439
41769	TECHN.MOLKEREIBED.U.-MASCH.	6	6	16	15	7	2300	-	36	-	507	56
41780	LACKEN,FARBEN U. SONST. AN- STRICHBED.,TAPETEN,LINOLEUM U. AE. FUSSBODENBELAG	161	200	1833	1756	1515	173005	681	87	951	1857	15985
41790	LEDER UND SCHUHMACHERBEDARF	116	117	574	557	403	120683	14122	1280	-	40591	4079
417	TECHN.BEDARF U. SPEZIALBED. VERSCH. WIRTSCHAFTSZWEIGE	671	723	5060	4879	3962	589462	35293	3156	1204	76354	43242

Großhandel mit pharmazeutischen und kosmetischen Erzeugnissen, Dental-, Labor-, Krankenpflege- und Friseurbedarf

41800	PHARMAZEUT. ERZEUGNISSEN U. PHARMAZEUT. CHEMIKALIEN	65	105	5778	5466	5391	717487	2974	308	-	6940	49023
41840	DENTALBEDARF	34	35	360	348	306	37363	257	-	-	-	3511
41844	LABOR-U.KRANKENPFLEGEBEDARF	72	74	614	611	522	58676	1877	64	-	1320	5349
41847	FRISEURBEDARF	30	50	1191	1253	1215	117221	19431	29	-	620	20328
41870	FEINSEIFEN U.KÖRPERPFLEGE- MITTELN	58	60	618	613	534	61170	410	34	2095	489	5993
41875	WASCH-,PUTZ- U.REINIGUNGSM.	40	40	232	216	153	26671	130	6	65	51	1652
418	PHARMAZEUT.U.KOSMET.ERZGN., DENTAL-,LABOR-,KRANKEN- PFLEGE- U. FRISEURBEDARF	299	364	8793	8507	8121	1018588	25079	441	2160	9420	85856

Großhandel mit Papier, Papierwaren und Druckerzeugnissen

41900	FEINPAPIER	46	51	614	606	539	76113	1200	64	-	1321	5142
41904	PACKPAPIER	44	45	234	246	174	49389	506	193	-	5305	2082
41907	PAPPE	17	18	114	111	87	21953	390	42	-	564	1030
41930	SCHREIB- UND PAPIERWAREN, SCHUL- UND BUEROARTIKELN	256	258	1879	1867	1506	133831	2196	414	34	4991	13510
41960	BUECHERN,WISSENSCHAFTLICHEN UND FACHZEITSCHRIFTEN	57	64	1490	1456	1374	91179	21136	698	-	682208	14978
41965	UNTERHALTUNGSZEITSCHRIFTEN UND ZEITUNGEN	15	24	921	902	887	94962	405	-	-	-	10638
41990	MUSIKALIEN	5	5	60	60	53	3900	180	-	-	-	469
419	PAPIER,PAPIERWAREN UND DRUCKERZEUGNISSEN	440	465	5312	5248	4620	471327	26013	1411	34	694389	47849

40/41

Großhandel ohne Werkhandelsunternehmen

ZUSAMMEN	10183	11420	116683	113375	100227	21291181	1390246	80395	327632	3403583	1121461
----------	-------	-------	--------	--------	--------	----------	---------	-------	--------	---------	---------

Werkhandelsunternehmen

	241	363	8913	8651	8446	2803720	151956	7432	33264	461248	119518
--	-----	-----	------	------	------	---------	--------	------	-------	--------	--------

noch: 1. Unternehmen, Arbeitsstätten, Beschäftigte, Umsatz, Löhne und Gehälter nach Wirtschaftsgruppen und Wirtschaftsklassen

Nr. der Systematik	Wirtschaftsgruppe	Unter- nehmen	Arbeits- stätten	Beschäftigte		Umsatz 1967				Gesamtwert der gegen Provision vermittelten Waren 1967	Löhne, Gehälter und gesetzliche Sozial- aufwen- dungen 1967		
				insgesamt	darunter	insgesamt	Ausfuhren und Transit- handels- geschäfte	Provisionsein- nahmen und Kostenvergü- tungen aus der Vermittlung von Waren	Umsätze im Selbst- bedienungs- großhandel				
	Arbeit- nehmer												
	Wirtschaftsklasse			am 30. 9. 1968	am 30. 9. 1967	1000 DM							
	Anzahl												
	1			2	3	4	5	6	7			8	9

40/41

Großhandel

INSGESAMT 10424 11783 125596 122026 108673 24094901 1542202 87827 360896 3864831 1240979

Davon

Unternehmen ohne Ein- und Verkaufsgenossenschaften und -vereinigungen mit überwiegendem Eigengeschäft

9598 10789 117718 114442 101089 22243230 1539486 81133 349217 3355471 1167809

Nur Ein- und Verkaufsgenossenschaften und -vereinigungen mit überwiegendem Eigengeschäft

826 994 7878 7584 7584 1851671 2716 6694 11679 509360 73170

Unternehmen des Binnengroßhandels

8802 9576 74429 72513 61123 11077740 100318 31412 152551 1610313 629088

Unternehmen des Außenhandels

1622 2207 51167 49513 47550 13017161 1441884 56415 208345 2254518 611891

2. Unternehmen, Arbeitsstätten, Beschäftigte, Umsatz, Löhne und Gehälter nach Wirtschaftsgruppen und zusammengefaßten Beschäftigtengrößenklassen

Nr. der Systematik	Wirtschaftsgruppe Unternehmen mit ... Beschäftigten	Unter- nehmen	Arbeits- stätten	Beschäftigte		insgesamt	Umsatz 1967			Gesamtwert der gegen Provision vermittelten Waren 1967	Löhne, Gehälter und gesetzliche Sozial- aufwen- dungen 1967	
				insgesamt	darunter Arbeit- nehmer		darunter					
							Ausfuhren und Transit- handels- geschäfte	Provisions- einnahmen und Kosten- vergütungen aus der Ver- mittlung von Waren	Umsätze im Selbst- bedienungs- großhandel			
am 30. 9. 1968		am 30. 9. 1967		1000 DM								
1	2	3	4	5	6	7	8	9	10	11		
Großhandel ohne Werkhandelsunternehmen												
Großhandel mit												
400	WAREN VERSCHIEDENER ART											
	1 - 4	70	70	177	176	92	82078	23913	195	546	3334	668
	5 - 9	35	36	228	235	197	26568	5191	155	-	2339	1596
	10 - 19	19	20	240	223	198	31000	6042	159	-	3777	2037
	20 - 49	19	20	567	567	540	106690	12295	847	1020	12456	5114
	50 UND MEHR	7	20	1360	1322	1312	188686	561	7537	3029	197115	13125
	ZUSAMMEN	150	166	2572	2523	2339	435022	48002	8893	4595	219021	22540
401	GETREIDE, SAATEN, PFLANZEN, FUTTER- U. DUENGEMITTELN SOWIE M. LEBENDEN TIEREN											
	1 - 4	1096	1124	2354	2363	1644	408567	4483	1916	599	45017	10069
	5 - 9	246	295	1531	1511	1310	243674	12064	881	180	16102	9918
	10 - 19	60	107	786	767	712	134422	714	102	-	2248	6197
	20 - 49	24	35	704	706	679	124727	241	104	-	1726	6147
	50 UND MEHR	10	127	2851	3079	3070	1851747	5494	543	11794	51168	32260
	ZUSAMMEN	1436	1688	8226	8426	7415	2763137	22996	3546	12573	116261	64591
402	TEXTILEN ROHSTOFFEN U. HALBWAREN, HAEUTEN U. FELLE											
	1 - 4	47	47	101	99	39	13403	720	85	-	4774	283
	5 - 9	15	15	92	83	57	10835	1032	144	-	15079	605
	10 - 19	8	-	.	.
	20 - 49	2	-	.	.
	50 UND MEHR	-	-	-	-	-	-	-	-	-	-	-
	ZUSAMMEN	72	73	355	356	253	90033	27402	601	-	46099	3042
404	TECHN. CHEMIKAL. U. ROHDROGEN, KAUTSCHUK U. KUNSTGUMMI											
	1 - 4	31	31	67	69	33	10046	3281	243	-	12577	297
	5 - 9	14	14	92	82	65	19673	6376	124	-	4183	682
	10 - 19	8	-	.	.
	20 - 49	7	-	.	.
	50 UND MEHR	5	10	541	505	503	124805	2887	615	-	21024	8356
	ZUSAMMEN	65	72	1032	974	911	304202	97993	1641	-	59265	13569
405	KOHLE, SONST. FESTEN BRENNST. U. MINERALÖLERZEUGNISSEN											
	1 - 4	105	108	248	246	111	33506	1	158	-	5002	807
	5 - 9	49	49	332	332	257	68839	300	82	-	1006	2466
	10 - 19	35	36	480	468	421	154514	3614	85	-	1536	4882
	20 - 49	22	38	731	720	685	264369	11507	691	-	9770	7773
	50 UND MEHR	20	97	2461	2382	2366	967841	2365	1376	9238	26684	30853
	ZUSAMMEN	231	328	4252	4148	3840	1489069	17787	2392	9238	43998	46781
406	ERZEN, EISEN, NE-METALLEN UND HALBZEUG											
	1 - 4	39	40	107	121	71	19871	137	223	-	5686	667
	5 - 9	16	18	112	98	77	37929	5528	232	-	2951	885
	10 - 19	26	27	382	372	337	190445	8355	518	-	5832	4196
	20 - 49	22	23	686	642	615	258341	29122	816	-	59012	7504
	50 UND MEHR	17	36	5765	5450	5437	2805624	316469	5973	51	492032	76851
	ZUSAMMEN	120	144	7052	6683	6537	3312210	359611	7762	51	565513	90103
407	HOLZ, HOLZHALB., BAUSTOFFEN U. INSTALLATIONSBEDARF											
	1 - 4	347	348	854	896	411	88683	1568	495	31	12551	3410
	5 - 9	203	211	1342	1287	976	163067	1824	388	435	7637	10604
	10 - 19	147	163	1962	1950	1722	279072	3894	402	-	4142	19259
	20 - 49	93	119	2625	2596	2443	401124	1675	236	-	4539	28164
	50 UND MEHR	33	86	4982	4816	4774	629691	56414	11738	-	250091	60872
	ZUSAMMEN	823	927	11765	11545	10326	1561637	65375	13259	466	278960	122309
408	SCHROTT UND SONST. ABFALLST.											
	1 - 4	399	400	705	698	217	28196	559	112	154	2560	1471
	5 - 9	66	66	406	394	289	37313	576	85	-	4036	2714
	10 - 19	28	34	371	366	325	29040	960	107	-	1830	3571
	20 - 49	20	26	565	590	557	84992	13858	-	-	-	6449
	50 UND MEHR	4	10	414	343	338	120590	4932	24	-	410	4588
	ZUSAMMEN	517	536	2461	2391	1726	300131	25885	328	154	8836	18793

**noch: 2. Unternehmen, Arbeitsstätten, Beschäftigte, Umsatz, Löhne und Gehälter nach Wirtschaftsgruppen
und zusammengefaßten Beschäftigtengrößenklassen**

Nr. der Systematik	Wirtschaftsgruppe Unternehmen mit ... Beschäftigten	Unter- nehmen	Arbeits- stätten	Beschäftigte		Umsatz 1967				Gesamtwert der gegen Provision vermittelten Waren 1967	Löhne, Gehälter und gesetzliche Sozial- aufwen- dungen 1967	
				insgesamt	darunter Arbeit- nehmer	insgesamt	darunter					
							Ausfuhren und Transit- handels- geschäfte	Provisions- einnahmen und Kosten- vergütungen aus der Ver- mittlung von Waren	Umsätze im Selbst- bedienungs- großhandel			
				am 30. 9. 1968	am 30. 9. 1967	1000 DM						
		1	2	3	4	5	6	7	8	9	10	11
noch: Großhandel ohne Werkhandelsunternehmen												
Großhandel mit:												
411	NAHRUNGS- UND GENUSSMITTELN											
1 - 4		1647	1666	3856	3965	1647	596329	11710	1277	3706	24834	12458
5 - 9		535	562	3393	3366	2456	673700	30876	1607	5618	38371	22800
10 - 19		230	256	3014	2999	2620	720028	24166	2199	7739	118511	27065
20 - 49		114	161	3511	3495	3348	681367	16630	4003	51472	401470	35803
50 UND MEHR		65	177	7362	6839	6752	1679856	2733	4430	214908	140800	76511
ZUSAMMEN		2591	2822	21136	20664	16823	4351280	86115	13516	283443	723986	174637
412	BEKLEIDUNG, WAESCHE, AUSSTATTUNGS- U. SPORTART., SCHUHEN											
1 - 4		400	403	901	912	407	126434	8389	1280	10	32911	3354
5 - 9		162	167	1058	1059	821	187729	7026	1153	12	33875	8377
10 - 19		88	107	1162	1165	1032	232714	6939	992	-	34276	10691
20 - 49		52	64	1603	1503	1426	233857	19569	286	4366	4824	13972
50 UND MEHR		18	33	2307	2124	2090	274642	5986	964	-	41969	19497
ZUSAMMEN		720	774	7031	6763	5776	1055376	47909	4675	4388	147855	55891
413	EISEN- U. METALLW., FERTIGW. AUS KUNSTSTOFFEN, GLAS, FEINKERAMIK U. HOLZ -A.N.G.-											
1 - 4		310	311	712	697	293	50367	1410	722	328	9474	2394
5 - 9		121	122	810	812	632	79800	2610	1092	1246	20602	5807
10 - 19		68	72	918	893	789	99732	2996	901	-	17385	7850
20 - 49		57	63	1717	1658	1567	179452	6991	1116	-	18193	16728
50 UND MEHR		22	42	2093	2080	2041	218013	7092	468	-	9667	22456
ZUSAMMEN		578	610	6250	6140	5322	627364	21099	4299	1574	75321	55235
414	ELEKTRO-, FEINMECH. U. OPT. ERZGN., SCHMUCK-, LEDER-, GALANTERIE-, SPIELW., MUSIKINSTR.											
1 - 4		377	377	846	861	365	234755	129365	729	172	8682	2982
5 - 9		137	146	915	921	737	129949	17576	648	1438	12884	7795
10 - 19		74	81	981	959	863	174170	63254	652	3843	24343	9548
20 - 49		58	77	1797	1747	1663	215458	8250	736	-	21144	17823
50 UND MEHR		26	74	7278	6702	6675	634471	65538	402	-	11607	99094
ZUSAMMEN		672	755	11817	11190	10303	1388803	283983	3167	5453	78660	137242
416	FAHRZEUGEN U. MASCHINEN -OHNE SPEZIALMASCHINEN DER UNTERGRUPPE 4176-											
1 - 4		396	399	905	945	454	112082	11445	1130	173	23523	4152
5 - 9		151	158	983	936	755	99825	11798	1486	527	21927	7747
10 - 19		108	123	1422	1444	1308	229697	38799	1405	860	24381	14847
20 - 49		88	131	2637	2574	2456	317188	51551	4543	739	139569	28597
50 UND MEHR		55	162	7622	7039	6980	774748	86111	2744	-	50245	84438
ZUSAMMEN		798	973	13569	12938	11953	1533540	199704	11308	2299	259645	139781
417	TECHN.BEDARF U. SPEZIALBED. VERSCH. WIRTSCHAFTSZWEIGE											
1 - 4		404	407	918	930	413	87681	3797	1153	185	31199	3403
5 - 9		151	159	967	928	697	115388	5055	519	735	11389	6742
10 - 19		71	78	943	900	797	112287	8183	865	-	20512	8665
20 - 49		28	36	869	810	766	121681	6774	558	-	12128	9396
50 UND MEHR		17	43	1363	1311	1289	152425	11484	61	284	1126	15036
ZUSAMMEN		671	723	5060	4879	3962	589462	35293	3156	1204	76354	43242
418	PHARMAZEUT. U. KOSMET. ERZGN., DENTAL-, LABOR-, KRANKENPFLEGE- U. FRISEURBEDARF											
1 - 4		157	157	340	349	155	28022	3097	113	65	1830	1038
5 - 9		63	65	412	400	300	39365	837	69	-	1070	2806
10 - 19		36	36	477	455	405	60245	156	31	-	626	4179
20 - 49		31	33	885	826	789	94431	778	228	2095	5894	8626
50 UND MEHR		12	73	6679	6477	6472	796525	20211	-	-	-	69207
ZUSAMMEN		299	364	8793	8507	8121	1018588	25079	441	2160	9420	85856
419	PAPIER, PAPIERWAREN UND DRUCKERZEUGNISSEN											
1 - 4		261	261	591	611	255	39927	1311	340	34	6451	1794
5 - 9		81	83	524	521	400	52908	761	223	-	4177	3595
10 - 19		52	53	680	671	590	74804	1263	117	-	1289	6026
20 - 49		27	31	793	796	752	70660	1485	82	-	841	7562
50 UND MEHR		19	37	2724	2649	2623	233028	21193	649	-	681631	28872
ZUSAMMEN		440	465	5312	5248	4620	471327	26013	1411	34	694389	47849

**noch: 2. Unternehmen, Arbeitsstätten, Beschäftigte, Umsatz, Löhne und Gehälter nach Wirtschaftsgruppen
und zusammengefaßten Beschäftigtengrößenklassen**

Nr. der Systematik	Wirtschaftsgruppe Unternehmen mit ... Beschäftigten	Unter- nehmen	Arbeits- stätten	Beschäftigte			Umsatz 1967				Gesamtwert der gegen Provision vermittelten Waren 1967	Löhne, Gehälter und gesetzliche Sozial- aufwen- dungen 1967
				insgesamt	darunter		insgesamt	darunter				
					Arbeit- nehmer			Ausfuhren und Transit- handels- geschäfte	Provisions- einnahmen und Kosten- vergütungen aus der Ver- mittlung von Waren	Umsätze im Selbst- bedienungs- großhandel		
				Anzahl				1000 DM				
				1	2	3	4	5	6	7		

Großhandel ohne Werkhandelsunternehmen

1 - 4	6086	6149	13682	13938	6607	1959947	205186	10171	6003	230405	49247
5 - 9	2045	2166	13197	12965	10026	1986562	109430	8888	10191	197628	95139
10 - 19	1058	1210	14032	13845	12312	2609148	202257	9023	12442	293915	131882
20 - 49	664	868	19970	19509	18560	3282832	258903	14789	59692	706066	203177
50 UND MEHR	330	1027	55802	53118	52722	11452692	614470	37524	239304	1975569	642016
ZUSAMMEN	10183	11420	116683	113375	100227	21291181	1390246	80395	327632	3403583	1121461

Werkhandelsunternehmen

1 - 4	90	91	222	220	132	221692	37818	123	273	2530	1350
5 - 9	41	41	278	275	248	77807	1629	828	231	11080	2949
10 - 19	38	40	521	471	433	97941	20540	924	-	19151	5721
20 - 49	32	42	1046	1019	987	281734	27104	1677	140	311876	14254
50 UND MEHR	40	149	6846	6666	6646	2124546	64865	3880	32620	116611	95244
ZUSAMMEN	241	363	8913	8651	8446	2803720	151956	7432	33264	461248	119518

40/41 Großhandel

1 - 4	6176	6240	13904	14158	6739	2181639	243004	10294	6276	232935	50597
5 - 9	2086	2207	13475	13240	10274	2064369	111059	9716	10422	208708	98088
10 - 19	1096	1250	14553	14316	12745	2707089	222797	9947	12442	313066	137603
20 - 49	696	910	21016	20528	19547	3564566	286007	16466	59832	1017942	217431
50 UND MEHR	370	1176	62648	59784	59368	13577238	679335	41404	271924	2092180	737260
INSGESAMT	10424	11783	125596	122026	108673	24094901	1542202	87827	360896	3864831	1240979

3. Unternehmen, Arbeitsstätten, Beschäftigte, Umsatz, Löhne und Gehälter nach Wirtschaftsgruppen und zusammengefaßten Umsatzgrößenklassen

Nr. der Systematik	Wirtschaftsgruppe Unternehmen mit einem Umsatz von... bis unter... DM		Unter- nehmen	Arbeits- stätten	Beschäftigte		insgesamt	Umsatz 1967			Gesamtwert der gegen Provision vermittelten Waren 1967	Löhne, Gehälter und gesetzliche Sozial- aufwen- dungen 1967	
					insgesamt	darunter Arbeit- nehmer		insgesamt	darunter				Umsätze im Selbst- bedienungs- großhandel
									Ausfuhren und Transi- tandels- geschäfte	Provisionsein- nahmen und Kostenvergü- tungen aus der Vermittlung von Waren			
					am 30. 9. 1968			am 30. 9. 1967		1000 DM			
1	2	3	4	5	6	7	8	9	10	11			
Großhandel mit													
Großhandel ohne Werkhandelsunternehmen													
400 WAREN VERSCHIEDENER ART													
UNTER 250 000 48 49 112 103 48 6235 1056 43 66 577 283													
250 000 - 1 MILL. 55 55 312 323 260 27755 636 34 480 768 2098													
1 MILL. - 5 MILL. 34 36 670 659 605 81066 2121 486 1020 12505 5676													
5 MILL. UND MEHR 13 26 1478 1438 1426 319966 44189 8330 3029 205171 14483													
NEUGRUENDUNGEN - - - - - - - - - - -													
ZUSAMMEN 150 166 2572 2523 2339 435022 48002 8893 4595 219021 22540													
401 GETREIDE, SAATEN, PFLANZEN, FUTTER- U. DUENGEMITTELN SOWIE M. LEBENDEN TIEREN													
UNTER 250 000 553 560 974 978 552 66270 282 539 275 12499 2591													
250 000 - 1 MILL. 657 714 2404 2401 2014 335404 2943 1031 492 27005 13454													
1 MILL. - 5 MILL. 190 257 1796 1798 1622 331108 944 670 12 13870 14162													
5 MILL. UND MEHR 25 146 3029 3249 3227 2030355 18827 1306 11794 62887 34384													
NEUGRUENDUNGEN 11 11 23 - - - - - - -													
ZUSAMMEN 1436 1688 8226 8426 7415 2763137 22996 3546 12573 116261 64591													
402 TEXTILEN ROHSTOFFEN U. HALBWAREN, HAEUTEN U. FELLE													
UNTER 250 000 35 35 81 82 38 3758 260 57 - 3750 265													
250 000 - 1 MILL. 20 21 93 86 48 9200 1038 162 - 15789 381													
1 MILL. - 5 MILL. 11 - - - -													
5 MILL. UND MEHR 4 - - - -													
NEUGRUENDUNGEN 2 - - - -													
ZUSAMMEN 72 73 355 356 253 90033 27402 601 - 46099 3042													
404 TECHN. CHEMIKAL. U. ROHSTOFFEN, KAUTSCHUK U. KUNSTGUMMI													
UNTER 250 000 21 21 53 54 26 2154 55 81 - 2422 202													
250 000 - 1 MILL. 13 13 65 62 43 6973 733 2 - 44 370													
1 MILL. - 5 MILL. 14 - - - -													
5 MILL. UND MEHR 14 - - - -													
NEUGRUENDUNGEN 3 3 6 - - - - - - -													
ZUSAMMEN 65 72 1032 974 911 304202 97993 1641 - 59265 13569													
405 KOHLE, SONST. FESTEN BRENNST. U. MINERALÖLERZEUGNISSEN													
UNTER 250 000 67 67 160 158 61 7622 1 56 - 1661 363													
250 000 - 1 MILL. 61 65 341 341 255 36036 - 118 - 1948 2279													
1 MILL. - 5 MILL. 56 68 778 761 675 137102 300 692 - 9605 7546													
5 MILL. UND MEHR 40 121 2962 2888 2849 1308309 17486 1526 9238 30784 36593													
NEUGRUENDUNGEN 7 7 11 - - - - - - -													
ZUSAMMEN 231 328 4252 4148 3840 1489069 17787 2392 9238 43998 46781													
406 ERZEN, EISEN, NE-METALLEN UND HALBZEUG													
UNTER 250 000 19 19 50 47 20 2203 66 44 - 794 153													
250 000 - 1 MILL. 25 26 142 152 123 14113 10 31 - 450 1264													
1 MILL. - 5 MILL. 39 41 646 663 600 94483 2064 688 - 13632 6299													
5 MILL. UND MEHR 33 54 6071 5821 5794 3201411 357471 6999 51 550637 82387													
NEUGRUENDUNGEN 4 4 143 - - - - - - -													
ZUSAMMEN 120 144 7052 6683 6537 3312210 359611 7762 51 565513 90103													
407 HOLZ, HOLZHALB., BAUSTOFFEN U. INSTALLATIONSBEDARF													
UNTER 250 000 238 240 599 584 240 27499 847 295 31 4174 1643													
250 000 - 1 MILL. 275 278 1569 1549 1137 146189 1796 582 - 14835 11251													
1 MILL. - 5 MILL. 240 274 3812 3810 3429 503067 4694 523 435 7629 39530													
5 MILL. UND MEHR 61 126 5767 5602 5520 884882 58038 11859 - 252322 69885													
NEUGRUENDUNGEN 9 9 18 - - - - - - -													
ZUSAMMEN 823 927 11765 11545 10326 1561637 65375 13259 466 278960 122309													
408 SCHROTT UND SONST. ABFALLST.													
UNTER 250 000 391 391 801 811 307 23799 346 18 154 330 1844													
250 000 - 1 MILL. 69 74 472 469 373 34635 1371 158 - 3190 3661													
1 MILL. - 5 MILL. 35 40 642 636 583 75303 1301 128 - 4906 6781													
5 MILL. UND MEHR 8 17 519 475 463 166394 22867 24 - 410 6507													
NEUGRUENDUNGEN 14 14 27 - - - - - - -													
ZUSAMMEN 517 536 2461 2391 1726 300131 25885 328 154 8836 18793													

noch: 3. Unternehmen, Arbeitsstätten, Beschäftigte, Umsatz, Löhne und Gehälter nach Wirtschaftsgruppen und zusammengefaßten Umsatzgrößenklassen

Nr. der Systematik	Wirtschaftsgruppe		Unter- nehmen	Arbeits- stätten	Beschäftigte		Umsatz 1967				Gesamtwert der gegen Provision vermittelten Waren 1967	Löhne, Gehälter und gesetzliche Sozial- aufwen- dungen 1967
					insgesamt	darunter Arbeit- nehmer	insgesamt	darunter				
	Ausfuhren und Transi- tandels- geschäfte	Provisionsein- nahmen und Kostenvergü- tungen aus der Vermittlung von Waren						Umsätze im Selbst- bedienungs- großhandel				
									von... bis unter...	DM		
			am 30. 9. 1968		am 30. 9. 1967		1 000 DM					
		Anzahl										
		1	2	3	4	5	6	7	8	9	10	11

noch: Großhandel ohne Werkhandelsunternehmen

Großhandel mit

411 NÄHRUNGS- UND GENUSSMITTELN

UNTER 250 000	848	855	1736	1740	516	103146	536	464	226	6780	2854
250 000 - 1 MILL.	996	1023	4036	4102	2581	512960	5517	1686	4832	33868	20816
1 MILL. - 5 MILL.	541	586	5737	5732	4854	1134216	30706	2706	31301	235084	48441
5 MILL. UND MEHR	161	307	9379	9090	8872	2600958	49356	8660	247084	448254	102526
NEUGRUENDUNGEN	45	51	248	-	-	-	-	-	-	-	-
ZUSAMMEN	2591	2822	21136	20664	16823	4351280	86115	13516	283443	723986	174637

412 BEKLEIDUNG, WAESCHE, AUSSTATTUNGS- U. SPORTART., SCHUHEN

UNTER 250 000	256	257	579	576	228	26906	747	363	-	7893	1467
250 000 - 1 MILL.	241	252	1301	1303	969	126137	2980	1192	433	30740	7745
1 MILL. - 5 MILL.	171	195	2811	2789	2546	407789	14894	2000	3955	55064	25311
5 MILL. UND MEHR	35	53	2301	2095	2033	494544	29288	1120	-	54158	21368
NEUGRUENDUNGEN	17	17	39	-	-	-	-	-	-	-	-
ZUSAMMEN	720	774	7031	6763	5776	1055376	47909	4675	4388	147855	55891

413 EISEN- U. METALLW., FERTIGW. AUS KUNSTSTOFFEN, GLAS, FEINKERAMIK U. HOLZ -A.N.G.-

UNTER 250 000	252	253	576	571	229	26210	536	434	328	6486	1503
250 000 - 1 MILL.	173	176	1096	1075	815	90177	1479	645	391	7531	7218
1 MILL. - 5 MILL.	116	124	2422	2393	2215	246530	9155	2557	855	50086	22957
5 MILL. UND MEHR	25	45	2103	2101	2063	264447	9929	663	-	11218	23557
NEUGRUENDUNGEN	12	12	53	-	-	-	-	-	-	-	-
ZUSAMMEN	578	610	6250	6140	5322	627364	21099	4299	1574	75321	55235

414 ELEKTRO-, FEINMECH. U. OPT. ERZGN., SCHMUCK-, LEDER-, GALANTERIE-, SPIELW., MUSIKINSTR.

UNTER 250 000	260	261	595	595	216	30279	499	395	172	4576	1327
250 000 - 1 MILL.	197	204	1050	1049	790	106270	6426	615	1299	8992	7515
1 MILL. - 5 MILL.	150	170	2394	2368	2177	315134	25782	1367	3845	46730	23077
5 MILL. UND MEHR	47	102	7737	7178	7120	937120	251276	790	137	18362	105323
NEUGRUENDUNGEN	18	18	41	-	-	-	-	-	-	-	-
ZUSAMMEN	672	755	11817	11190	10303	1388803	283983	3167	5453	78660	137242

416 FAHRZEUGEN U. MASCHINEN -OHNE SPEZIALMASCHINEN DER UNTERGRUPPE 4176-

UNTER 250 000	274	275	625	613	255	31394	1149	542	173	6929	2021
250 000 - 1 MILL.	260	266	1605	1617	1294	138807	6894	1952	1387	40415	12406
1 MILL. - 5 MILL.	183	247	4187	3812	3571	430894	30507	5655	739	158776	40670
5 MILL. UND MEHR	59	163	7075	6896	6833	932445	161154	3159	-	53525	84684
NEUGRUENDUNGEN	22	22	77	-	-	-	-	-	-	-	-
ZUSAMMEN	798	973	13569	12938	11953	1533540	199704	11308	2299	259645	139781

417 TECHN. BEDARF U. SPEZIALBED. VERSCH. WIRTSCHAFTSZWEIGE

UNTER 250 000	300	301	653	651	249	32282	1496	521	185	10114	1656
250 000 - 1 MILL.	237	247	1312	1294	959	117941	2288	845	735	25465	8933
1 MILL. - 5 MILL.	101	119	1701	1628	1478	211330	12487	884	-	18666	16940
5 MILL. UND MEHR	24	47	1369	1306	1276	227909	19022	906	284	22109	15713
NEUGRUENDUNGEN	9	9	25	-	-	-	-	-	-	-	-
ZUSAMMEN	671	723	5060	4879	3962	589462	35293	3156	1204	76354	43242

418 PHARMAZEUT. U. KOSMET. ERZGN., DENTAL-, LABOR-, KRANKENPFLEGE- U. FRISEURBEDARF

UNTER 250 000	130	130	289	290	115	12335	987	98	65	1589	588
250 000 - 1 MILL.	85	87	547	540	413	44975	1522	88	-	1431	3698
1 MILL. - 5 MILL.	63	65	1251	1232	1158	130455	2234	255	2095	6400	12630
5 MILL. UND MEHR	14	75	6667	6445	6435	830823	20336	-	-	-	68940
NEUGRUENDUNGEN	7	7	39	-	-	-	-	-	-	-	-
ZUSAMMEN	299	364	8793	8507	8121	1018588	25079	441	2160	9420	85856

419 PAPIER, PAPIERWAREN UND DRUCKERZEUGNISSEN

UNTER 250 000	229	230	525	537	216	24678	616	265	34	5521	1212
250 000 - 1 MILL.	125	126	890	884	690	65552	1436	331	-	5251	6071
1 MILL. - 5 MILL.	61	67	1255	1261	1176	121169	2746	780	-	14278	11657
5 MILL. UND MEHR	20	37	2631	2566	2538	259928	21215	35	-	669339	28909
NEUGRUENDUNGEN	5	5	11	-	-	-	-	-	-	-	-
ZUSAMMEN	440	465	5312	5248	4620	471327	26013	1411	34	694389	47849

**noch: 3. Unternehmen, Arbeitsstätten, Beschäftigte, Umsatz, Löhne und Gehälter nach Wirtschaftsgruppen
und zusammengefaßten Umsatzgrößenklassen**

Nr. der Systematik	Wirtschaftsgruppe		Unter- nehmen	Arbeits- stätten	Beschäftigte		Umsatz 1967				Gesamtwert der gegen Provision vermittelten Waren 1967	Löhne, Gehälter und gesetzliche Sozial- aufwen- dungen 1967	
					insgesamt	darunter Arbeit- nehmer	insgesamt	darunter					
	Ausfuhren und Transi- tandels- geschäfte	Provisionsein- nahmen und Kostenvergü- tungen aus der Vermittlung von Waren						Umsätze im Selbst- bedienungs- großhandel					
	Unternehmen mit einem Umsatz												
von...	bis unter...	DM	am 30. 9. 1968		am 30. 9. 1967								
			Anzahl				1 000 DM						
			1	2	3	4	5	6	7	8	9	10	11

Großhandel ohne Werkhandelsunternehmen

UNTER 250 000	3921	3944	8408	8390	3316	426770	9479	4215	1709	76095	19972
250 000 - 1 MILL.	3489	3627	17235	17247	12764	1813124	37069	9472	10049	217722	109160
1 MILL. - 5 MILL.	2005	2316	30370	29804	26925	4273939	144849	20262	44257	679879	284664
5 MILL. UND MEHR	583	1342	59905	57934	57222	14777348	1198849	46446	271617	2429887	707665
NEUGRUENDUNGEN	185	191	765	-	-	-	-	-	-	-	-
ZUSAMMEN	10183	11420	116683	113375	100227	21291181	1390246	80395	327632	3403583	1121461

Werkhandelsunternehmen

UNTER 250 000	48	49	156	131	81	5987	227	188	231	2431	693
250 000 - 1 MILL.	63	63	309	301	245	33156	2215	529	273	8568	2797
1 MILL. - 5 MILL.	61	72	1031	950	889	138170	7556	1592	140	23669	12063
5 MILL. UND MEHR	65	175	7288	7269	7231	2626407	141958	5123	32620	426580	103965
NEUGRUENDUNGEN	4	4	129	-	-	-	-	-	-	-	-
ZUSAMMEN	241	363	8913	8651	8446	2803720	151956	7432	33264	461248	119518

40/41 Großhandel

UNTER 250 000	3969	3993	8564	8521	3397	432757	9706	4403	1940	78526	20665
250 000 - 1 MILL.	3552	3690	17544	17548	13009	1846280	39284	10001	10322	226290	111957
1 MILL. - 5 MILL.	2066	2388	31401	30754	27814	4412109	152405	21854	44397	703548	296727
5 MILL. UND MEHR	648	1517	67193	65203	64453	17403755	1340807	51569	304237	2856467	811630
NEUGRUENDUNGEN	189	195	894	-	-	-	-	-	-	-	-
INSGESAMT	10424	11783	125596	122026	108673	24094901	1542202	87827	360896	3864831	1240979

**4. Unternehmen, Arbeitsstätten, Beschäftigte und Umsatz
nach Wirtschaftsgruppen und Rechtsformen**

Nr. der Systematik	Wirtschaftsgruppe	Unter- nehmen	Arbeits- stätten	Beschäftigte		Umsatz 1967
	Rechtsform					
				am 30. 9. 1968	am 30. 9. 1967	
				Anzahl		
				1	2	
						5

**Großhandel ohne Ein- und Verkaufsgenossenschaften und -vereinigungen
mit überwiegendem Eigengeschäft**

Großhandel mit						
400	WAREN VERSCHIEDENER ART					
	NUR EINE PERSON ALS INHABER	64	64	275	273	26 034
	MEHRERE PERSONEN ALS INHABER	1
	OFFENE HANDELSGESELLSCHAFT	20	22	456	444	55 469
	KOMMANDITGESELLSCHAFT -AUCH GMBH U. CO KG-	28	32	795	789	109 592
	GESELLSCHAFT MIT BESCHRAENKTER HAFTUNG	17	23	755	713	206 475
	AKTIENGESELLSCHAFT BZW. KG AUF AKTIEN	1
	EINGETRAGENE GENOSSENSCHAFT	2
	SONSTIGE RECHTSFORMEN -Z.B. EINGETRAGENER VEREIN-	-	-	-	-	-
	ZUSAMMEN	133	151	2 587	2 516	586 342
401	GETREIDE, SAATEN, PFLANZEN, FUTTER- U. DUENGEMITTELN SOWIE M. LEBENDEN TIEREN					
	NUR EINE PERSON ALS INHABER	522	537	1 532	1 540	246 186
	MEHRERE PERSONEN ALS INHABER	56
	OFFENE HANDELSGESELLSCHAFT	41	47	491	494	65 626
	KOMMANDITGESELLSCHAFT -AUCH GMBH U. CO KG-	39	54	642	664	124 911
	GESELLSCHAFT MIT BESCHRAENKTER HAFTUNG	32	96	1 394	1 525	1 444 307
	AKTIENGESELLSCHAFT BZW. KG AUF AKTIEN	-	-	-	-	-
	EINGETRAGENE GENOSSENSCHAFT	52	59	174	166	35 062
	SONSTIGE RECHTSFORMEN -Z.B. EINGETRAGENER VEREIN-	1
	ZUSAMMEN	743	852	4 420	4 576	1 938 885
402	TEXTILEN ROHSTOFFEN U. HALB- WAREN, HAUTEN U. FELLE					
	NUR EINE PERSON ALS INHABER	49	50	157	147	19 060
	MEHRERE PERSONEN ALS INHABER	3	3	13	13	330
	OFFENE HANDELSGESELLSCHAFT	7
	KOMMANDITGESELLSCHAFT -AUCH GMBH U. CO KG-	10	10	104	114	53 934
	GESELLSCHAFT MIT BESCHRAENKTER HAFTUNG	2
	AKTIENGESELLSCHAFT BZW. KG AUF AKTIEN	-	-	-	-	-
	EINGETRAGENE GENOSSENSCHAFT	-	-	-	-	-
	SONSTIGE RECHTSFORMEN -Z.B. EINGETRAGENER VEREIN-	-	-	-	-	-
	ZUSAMMEN	71	72	319	318	84 261

noch: 4. Unternehmen, Arbeitsstätten, Beschäftigte und Umsatz
nach Wirtschaftsgruppen und Rechtsformen

Nr. der Systematik	Wirtschaftsgruppe Rechtsform	Unter- nehmen	Arbeits- stätten	Beschäftigte		Umsatz 1967 1 000 DM	
				am 30. 9. 1968			am 30. 9. 1967
				Anzahl			
				1	2		3
				4	5		

noch: Großhandel ohne Ein- und Verkaufsgenossenschaften und -vereinigungen

mit überwiegendem Eigengeschäft

Großhandel mit						
404	TECHN.CHEMIKAL .U. ROHDROGEN, KAUTSCHUK U. KUNSTGUMMI					
	NUR EINE PERSON ALS INHABER	28	31	208	208	27 817
	MEHRERE PERSONEN ALS INHABER	1
	OFFENE HANDELSGESELLSCHAFT	5
	KOMMANDITGESELLSCHAFT -AUCH GMBH U. CO KG-	10	12	168	155	26 893
	GESELLSCHAFT MIT BESCHRAENKTER HAFTUNG	25	27	644	603	256 515
	AKTIENGESELLSCHAFT BZW. KG AUF AKTIEN	-	-	-	-	-
	EINGETRAGENE GENOSSENSCHAFT	-	-	-	-	-
	SONSTIGE RECHTSFORMEN -Z.B. EINGETRAGENER VEREIN-	-	-	-	-	-
	ZUSAMMEN	69	76	1 050	993	314 096
405	KOHLE, SONST. FESTEN BRENNST. U. MINERALOELERZEUGNISSEN					
	NUR EINE PERSON ALS INHABER	135	143	885	864	169 064
	MEHRERE PERSONEN ALS INHABER	3	3	16	15	2 770
	OFFENE HANDELSGESELLSCHAFT	26	27	370	355	72 381
	KOMMANDITGESELLSCHAFT -AUCH GMBH U. CO KG-	50	78	1 155	1 142	305 649
	GESELLSCHAFT MIT BESCHRAENKTER HAFTUNG	31	110	2 610	2 535	1 317 701
	AKTIENGESELLSCHAFT BZW. KG AUF AKTIEN	1
	EINGETRAGENE GENOSSENSCHAFT	-	-	-	-	-
	SONSTIGE RECHTSFORMEN -Z.B. EINGETRAGENER VEREIN-	1
	ZUSAMMEN	247	369	5 186	5 056	2 032 636
406	ERZEN, EISEN, NE-METALLEN UND HALBZEUG					
	NUR EINE PERSON ALS INHABER	41	42	347	329	48 626
	MEHRERE PERSONEN ALS INHABER	5
	OFFENE HANDELSGESELLSCHAFT	9	9	220	229	16 802
	KOMMANDITGESELLSCHAFT -AUCH GMBH U. CO KG-	32	41	1 089	1 037	205 867
	GESELLSCHAFT MIT BESCHRAENKTER HAFTUNG	37	76	4 525	4 260	1 839 315
	AKTIENGESELLSCHAFT BZW. KG AUF AKTIEN	3	3	1 933	1 886	2 025 975
	EINGETRAGENE GENOSSENSCHAFT	-	-	-	-	-
	SONSTIGE RECHTSFORMEN -Z.B. EINGETRAGENER VEREIN-	1
	ZUSAMMEN	128	177	8 163	7 792	4 145 311

noch: 4. Unternehmen, Arbeitsstätten, Beschäftigte und Umsatz
nach Wirtschaftsgruppen und Rechtsformen

Nr. der Systematik	Wirtschaftsgruppe Rechtsform	Unter- nehmen	Arbeits- stätten	Beschäftigte		Umsatz 1967 1 000 DM
				Anzahl		
				am 30. 9. 1968	am 30. 9. 1967	
				1	2	

noch: Großhandel ohne Ein- und Verkaufsgenossenschaften und -vereinigungen

mit überwiegendem Eigengeschäft

Großhandel mit						
407	HOLZ, HOLZHALBW., BAUSTOFFEN U. INSTALLATIONSBEDARF					
	NUR EINE PERSON ALS INHABER	490	506	3 320	3 282	436 832
	MEHRERE PERSONEN ALS INHABER	38	40	274	254	19 504
	OFFENE HANDELSGESELLSCHAFT	109	116	1 787	1 776	232 478
	KOMMANDITGESELLSCHAFT -AUCH GMBH U. CO KG-	135	167	3 455	3 422	447 352
	GESELLSCHAFT MIT BESCHRAENKTER HAFTUNG	62	110	3 036	2 905	425 393
	AKTIENGESELLSCHAFT BZW. KG AUF AKTIEN	-	-	-	-	-
	EINGETRAGENE GENOSSENSCHAFT	-	-	-	-	-
	SONSTIGE RECHTSFORMEN -Z.B. EINGETRAGENER VEREIN-	-	-	-	-	-
	ZUSAMMEN	834	939	11 872	11 639	1 561 559
408	SCHROTT UND SONST.ABFALLST.					
	NUR EINE PERSON ALS INHABER	438	447	1 297	1 239	78 697
	MEHRERE PERSONEN ALS INHABER	21	21	94	96	5 686
	OFFENE HANDELSGESELLSCHAFT	18	18	180	192	27 282
	KOMMANDITGESELLSCHAFT -AUCH GMBH U. CO KG-	28	31	643	607	112 896
	GESELLSCHAFT MIT BESCHRAENKTER HAFTUNG	16	24	294	304	89 702
	AKTIENGESELLSCHAFT BZW. KG AUF AKTIEN	-	-	-	-	-
	EINGETRAGENE GENOSSENSCHAFT	-	-	-	-	-
	SONSTIGE RECHTSFORMEN -Z.B. EINGETRAGENER VEREIN-	-	-	-	-	-
	ZUSAMMEN	521	541	2 508	2 438	314 263
411	NAHRUNGS- UND GENUSSMITTELN					
	NUR EINE PERSON ALS INHABER	1 823	1 894	8 345	8 349	1 465 239
	MEHRERE PERSONEN ALS INHABER	153	169	763	727	100 316
	OFFENE HANDELSGESELLSCHAFT	255	299	3 019	2 979	564 800
	KOMMANDITGESELLSCHAFT -AUCH GMBH U. CO KG-	191	249	4 788	4 622	987 388
	GESELLSCHAFT MIT BESCHRAENKTER HAFTUNG	113
	AKTIENGESELLSCHAFT BZW. KG AUF AKTIEN	-	-	-	-	-
	EINGETRAGENE GENOSSENSCHAFT	15	15	178	186	32 467
	SONSTIGE RECHTSFORMEN -Z.B. EINGETRAGENER VEREIN-	2
	ZUSAMMEN	2 552	2 785	19 779	19 366	3 769 275

**noch: 4. Unternehmen, Arbeitsstätten, Beschäftigte und Umsatz
nach Wirtschaftsgruppen und Rechtsformen**

Nr. der Systematik	Wirtschaftsgruppe Rechtsform	Unter- nehmen	Arbeits- stätten	Beschäftigte		Umsatz 1967 1 000 DM	
				am 30. 9. 1968			am 30. 9. 1967
				Anzahl			
				1	2		3

noch: Großhandel ohne Ein- und Verkaufsgenossenschaften und -vereinigungen

Großhandel mit		mit überwiegendem Eigengeschäft				
412	BEKLEIDUNG, WAESCHE, AUSSTATTUNGS- U. SPORTART., SCHUHEN					
	NUR EINE PERSON ALS INHABER	436	446	2 160	2 074	270 318
	MEHRERE PERSONEN ALS INHABER	26
	OFFENE HANDELSGESELLSCHAFT	87	93	1 023	1 003	128 744
	KOMMANDITGESELLSCHAFT -AUCH GMBH U. CO KG-	107	127	2 233	2 250	404 931
	GESELLSCHAFT MIT BESCHRAENKTER HAFTUNG	70	89	944	871	174 860
	AKTIENGESELLSCHAFT BZW. KG AUF AKTIEN	-	-	-	-	-
	EINGETRAGENE GENOSSENSCHAFT	2
	SONSTIGE RECHTSFORMEN -Z.B. EINGETRAGENER VEREIN-	-	-	-	-	-
	ZUSAMMEN	728	785	6 564	6 393	1 005 048
413	EISEN- U. METALLW., FERTIGW. AUS KUNSTSTOFFEN, GLAS, FEIN-KERAMIK U. HOLZ -A.N.G.-					
	NUR EINE PERSON ALS INHABER	348	353	1 912	1 887	174 923
	MEHRERE PERSONEN ALS INHABER	31
	OFFENE HANDELSGESELLSCHAFT	58	62	962	926	82 622
	KOMMANDITGESELLSCHAFT -AUCH GMBH U. CO KG-	99	112	2 048	1 959	199 841
	GESELLSCHAFT MIT BESCHRAENKTER HAFTUNG	52	68	1 189	1 302	173 806
	AKTIENGESELLSCHAFT BZW. KG AUF AKTIEN	-	-	-	-	-
	EINGETRAGENE GENOSSENSCHAFT	1
	SONSTIGE RECHTSFORMEN -Z.B. EINGETRAGENER VEREIN-	-	-	-	-	-
	ZUSAMMEN	589	627	6 527	6 483	664 656
414	ELEKTRO-, FEINMECH. U. OPT. ERZGN., SCHMUCK-, LEDER-, GALANTERIE-, SPIELW., MUSIKINSTR.					
	NUR EINE PERSON ALS INHABER	409	419	1 986	1 990	244 503
	MEHRERE PERSONEN ALS INHABER	31
	OFFENE HANDELSGESELLSCHAFT	61	69	721	709	145 328
	KOMMANDITGESELLSCHAFT -AUCH GMBH U. CO KG-	97	116	2 328	2 256	402 424
	GESELLSCHAFT MIT BESCHRAENKTER HAFTUNG	99	146	6 414	5 918	566 284
	AKTIENGESELLSCHAFT BZW. KG AUF AKTIEN	2
	EINGETRAGENE GENOSSENSCHAFT	-	-	-	-	-
	SONSTIGE RECHTSFORMEN -Z.B. EINGETRAGENER VEREIN-	-	-	-	-	-
	ZUSAMMEN	699	788	11 909	11 314	1 412 886

**noch: 4. Unternehmen, Arbeitsstätten, Beschäftigte und Umsatz
nach Wirtschaftsgruppen und Rechtsformen**

Nr. der Systematik	Wirtschaftsgruppe Rechtsform	Unter- nehmen	Arbeits- stätten	Beschäftigte		Umsatz 1967 1 000 DM
				Anzahl		
				am 30. 9. 1968	am 30. 9. 1967	
				1	2	3

noch: Großhandel ohne Ein- und Verkaufsgenossenschaften und -vereinigungen

mit überwiegendem Eigengeschäft

Großhandel mit						
416	FAHRZEUGEN U. MASCHINEN -OHNE SPEZIALMASCHINEN DER UNTERGRUPPE 4176-					
	NUR EINE PERSON ALS INHABER	480	515	3 911	3 776	373 560
	MEHRERE PERSONEN ALS INHABER	33	45	826	812	83 320
	OFFENE HANDELSGESELLSCHAFT	76	88	1 652	1 692	187 754
	KOMMANDITGESELLSCHAFT -AUCH GMBH U. CO KG-	124	151	3 495	3 429	363 290
	GESELLSCHAFT MIT BESCHRAENKTER HAFTUNG	157	266	7 319	6 816	1 180 920
	AKTIENGESELLSCHAFT BZW. KG AUF AKTIEN	4	4	40	46	3 398
	EINGETRAGENE GENOSSENSCHAFT	1
	SONSTIGE RECHTSFORMEN -Z.B. EINGETRAGENER VEREIN-	1
	ZUSAMMEN	876	1 073	17 258	16 588	2 194 029
417	TECHN.BEDARF U. SPEZIALBED. VERSCH. WIRTSCHAFTSZWEIGE					
	NUR EINE PERSON ALS INHABER	414	420	1 608	1 564	170 954
	MEHRERE PERSONEN ALS INHABER	20	25	167	160	18 530
	OFFENE HANDELSGESELLSCHAFT	75	87	964	921	105 635
	KOMMANDITGESELLSCHAFT -AUCH GMBH U. CO KG-	89	105	1 217	1 190	127 137
	GESELLSCHAFT MIT BESCHRAENKTER HAFTUNG	64	75	1 086	899	150 787
	AKTIENGESELLSCHAFT BZW. KG AUF AKTIEN	1
	EINGETRAGENE GENOSSENSCHAFT	2
	SONSTIGE RECHTSFORMEN -Z.B. EINGETRAGENER VEREIN-	1
	ZUSAMMEN	666	722	5 197	4 883	668 957
418	PHARMAZEUT.U.KOSMET.ERZGN., DENTAL-,LABOR-,KRANKEN- PFLEGE- U. FRISEURBEDARF					
	NUR EINE PERSON ALS INHABER	182	182	890	870	90 330
	MEHRERE PERSONEN ALS INHABER	8
	OFFENE HANDELSGESELLSCHAFT	35	38	897	883	89 247
	KOMMANDITGESELLSCHAFT -AUCH GMBH U. CO KG-	37	39	506	500	51 699
	GESELLSCHAFT MIT BESCHRAENKTER HAFTUNG	34	35	1 200	1 136	148 052
	AKTIENGESELLSCHAFT BZW. KG AUF AKTIEN	4	63	5 555	5 426	707 384
	EINGETRAGENE GENOSSENSCHAFT	-	-	-	-	-
	SONSTIGE RECHTSFORMEN -Z.B. EINGETRAGENER VEREIN-	2
	ZUSAMMEN	302	367	9 147	8 918	1 094 671

**noch: 4. Unternehmen, Arbeitsstätten, Beschäftigte und Umsatz
nach Wirtschaftsgruppen und Rechtsformen**

Nr. der Systematik	Wirtschaftsgruppe Rechtsform	Unter- nehmen	Arbeits- stätten	Beschäftigte		Umsatz 1967 1 000 DM	
				am 30. 9. 1968			am 30. 9. 1967
				Anzahl			
				1	2	3	4

noch: Großhandel ohne Ein- und Verkaufsgenossenschaften und -vereinigungen

Großhandel mit		mit überwiegendem Eigengeschäft				
419	PAPIER, PAPIERWAREN UND DRUCKERZEUGNISSEN					
	NUR EINE PERSON ALS INHABER	274	279	1 589	1 572	111 343
	MEHRERE PERSONEN ALS INHABER	27
	OFFENE HANDELSGESELLSCHAFT	48	48	873	846	66 728
	KOMMANDITGESELLSCHAFT -AUCH GMBH U. CO KG-	58	66	1 482	1 475	151 981
	GESELLSCHAFT MIT BESCHRAENKTER HAFTUNG	32	44	1 113	1 101	110 578
	AKTIENGESELLSCHAFT BZW. KG AUF AKTIEN	1
	EINGETRAGENE GENOSSENSCHAFT	-	-	-	-	-
	SONSTIGE RECHTSFORMEN -Z.B. EINGETRAGENER VEREIN-	-	-	-	-	-
	ZUSAMMEN	440	465	5 232	5 169	456 355

40/41	Großhandel ohne Ein- und Verkaufsgenossenschaften und -vereinigungen mit überwiegendem Eigengeschäft					
	NUR EINE PERSON ALS INHABER	6 133	6 328	30 422	29 964	3 953 486
	MEHRERE PERSONEN ALS INHABER	457	498	3 438	3 336	365 314
	OFFENE HANDELSGESELLSCHAFT	930	1 035	13 675	13 507	1 851 354
	KOMMANDITGESELLSCHAFT -AUCH GMBH U. CO KG-	1 134	1 390	26 148	25 611	4 075 785
	GESELLSCHAFT MIT BESCHRAENKTER HAFTUNG	843	1 348	35 213	33 394	8 706 248
	AKTIENGESELLSCHAFT BZW. KG AUF AKTIEN	17	92	8 199	8 005	3 063 519
	EINGETRAGENE GENOSSENSCHAFT	75	84	438	441	77 226
	SONSTIGE RECHTSFORMEN -Z.B. EINGETRAGENER VEREIN-	9	14	185	184	150 298
	ZUSAMMEN	9 598	10 789	117 718	114 442	22 243 230

Ein- und Verkaufsgenossenschaften und -vereinigungen mit überwiegendem Eigengeschäft

	ZUSAMMEN	826	994	7 878	7 584	1 851 671
40/41	Großhandel					
	NUR EINE PERSON ALS INHABER	6 133	6 328	30 422	29 964	3 953 486
	MEHRERE PERSONEN ALS INHABER	457	498	3 438	3 336	365 314
	OFFENE HANDELSGESELLSCHAFT	930	1 035	13 675	13 507	1 851 354
	KOMMANDITGESELLSCHAFT -AUCH GMBH U. CO KG-	1 134	1 390	26 148	25 611	4 075 785
	GESELLSCHAFT MIT BESCHRAENKTER HAFTUNG	843	1 348	35 213	33 394	8 706 248
	AKTIENGESELLSCHAFT BZW. KG AUF AKTIEN	17	92	8 199	8 005	3 063 519
	EINGETRAGENE GENOSSENSCHAFT	901	1 078	8 316	8 025	1 928 897
	SONSTIGE RECHTSFORMEN -Z.B. EINGETRAGENER VEREIN-	9	14	185	184	150 298
	INSGESAMT	10 424	11 783	125 596	122 026	24 094 901

**5. Beschäftigte in den Unternehmen am 30. 9. 1968, nach der Stellung im Betrieb,
nach Voll- und Teilbeschäftigten und nach dem Geschlecht sowie nach Wirtschaftsgruppen und Wirtschaftsklassen**

Nr. der Systematik	Wirtschaftsgruppe Wirtschaftsklasse i = insgesamt w = weiblich	Unter- nehmen	Beschäftigte		davon		davon		davon		Lehrlinge, Anlernlinge und Volontäre
			insgesamt	darunter Teil- beschäftigte	tätige Inhaber und tätige Mitinhaber		unbezahlte mithelfende Familienangehörige		Arbeitnehmer o. Lehrlinge, Anlernlinge u. Volontäre		
					insgesamt	darunter Teil- beschäftigte	insgesamt	darunter Teil- beschäftigte	insgesamt	darunter Teil- beschäftigte	
Anzahl											
1	2	3	4	5	6	7	8	9	10		
Großhandel mit Waren verschiedener Art											
40000 ROHSTOFFEN, HALB- U. FERTIG- WAREN VERSCHIEDENER ART											
	I	78	1489	97	71	4	15	7	1277	86	126
	W		667	61	11	3	14	6	571	52	71
40040 ROHSTOFFEN UND HALBWAREN VERSCHIEDENER ART											
	I	35	1086	54	37	1	10	3	955	50	84
	W		344	36	4	1	5	1	292	34	43
40070 FERTIGWAREN VERSCH. ART											
	I	38	286	34	46	5	9	5	194	24	37
	W		127	27	8	5	8	5	93	17	18
400 WAREN VERSCHIEDENER ART											
	I	151	2861	185	154	10	34	15	2426	160	247
	W		1138	124	23	9	27	12	956	103	132
Großhandel mit Getreide, Saaten, Pflanzen, Futter- und Düngemitteln sowie mit lebenden Tieren											
40100 GETREIDE, SAATEN, FUTTER-UND DUENGEMITTELN -ALLGEM. GH.-											
	I	565	4846	924	136	13	68	36	4005	875	637
	W		1074	313	16	5	51	27	891	281	116
40104 GETREIDE, SAATEN U. FUTTERM.											
	I	410	2084	639	164	23	46	17	1725	599	149
	W		525	182	25	6	32	10	416	166	52
40107 DUENGEMITTELN											
	I	32	131	38	9	-	7	3	111	35	4
	W		42	12	-	-	5	2	37	10	-
40130 BLUMEN, PFLANZEN UND BLUMEN- BINDEREI BEDARF											
	I	84	335	85	88	6	33	13	205	66	9
	W		150	66	14	3	27	10	105	53	4
40160 LEBENDEM VIEH											
	I	327	738	167	356	35	86	40	289	92	7
	W		150	67	15	2	59	29	73	36	3
40190 SONST. LEBENDEN TIEREN SOWIE MIT ZOOLOGISCHEM BEDARF											
	I	22	102	21	24	3	8	3	66	15	4
	W		55	11	6	1	6	1	40	9	3
401 GETREIDE, SAATEN, PFLANZEN, FUTTER- U. DUENGEMITTELN SOWIE M. LEBENDEN TIEREN											
	I	1440	8236	1874	777	80	248	112	6401	1682	810
	W		1996	651	76	17	180	79	1562	555	178
Großhandel mit textilen Rohstoffen und Halbwaren, Häuten und Fellen											
40200 WOLLE UND TIERHAAREN											
	I	12	58	7	18	3	4	-	35	4	1
	W		19	4	4	1	2	-	12	3	1
40203 BAUMWOLLE											
	I	-	-	-	-	-	-	-	-	-	-
	W		-	-	-	-	-	-	-	-	-
40206 GARNEN -OHNE NAEH-, STOPF- UND HANDARBEITSGARNE-											
	I	5	31	2	6	-	2	-	21	2	2
	W		14	2	2	-	2	-	8	2	2
40209 SONST. TEXT. ROHST. U. HALBW. GH. LUMPEN U. TEXTILABFAELLE											
	I	3	18	4	4	1	3	-	11	3	-
	W		6	4	1	1	2	-	3	3	-
40250 HAEUTEN UND FELLEN											
	I	52	248	42	58	6	11	6	174	30	5
	W		70	24	7	1	6	4	54	19	3
402 TEXTILEN ROHSTOFFEN U. HALB- WAREN, HAEUTEN U. FELLEN											
	I	72	355	55	86	10	20	6	241	39	8
	W		109	34	14	3	12	4	77	27	6

**nach: 5. Beschäftigte in den Unternehmen am 30. 9. 1968, nach der Stellung im Betrieb,
nach Voll- und Teilbeschäftigten und nach dem Geschlecht sowie nach Wirtschaftsgruppen und Wirtschaftsklassen**

Nr. der Systematik	Wirtschaftsgruppe Wirtschaftsklasse i = insgesamt w = weiblich	Unter- nehmen	Beschäftigte		tätige Inhaber und tätige Mitinhaber		unbezahlte mithelfende Familienangehörige		davon Arbeitnehmer o. Lehrlinge, Anlernlinge u. Volontäre		Lehrlinge, Anlernlinge und Volontäre
			insgesamt	darunter Teil- beschäftigte	insgesamt	darunter Teil- beschäftigte	insgesamt	darunter Teil- beschäftigte	insgesamt	darunter Teil- beschäftigte	
1	2	3	4	5	6	7	8	9	10		
Großhandel mit technischen Chemikalien und Rohdrogen, Kautschuk und Kunstgummi											
40400	TECHN.CHEMIKAL .U.ROHDROGEN	I	68
		W	
40405	ROHEN PFLANZL.U.TIER.FETTEN U. DELEN F. TECHN. ZWECKE	I	-	-	-	-	-	-	-	-	-
		W		-	-	-	-	-	-	-	-
40450	KAUTSCHUK UND KUNSTGUMMI	I	1
		W	
404	TECHN.CHEMIKAL .U.ROHDROGEN, KAUTSCHUK U. KUNSTGUMMI	I	69	1050	66	57	13	5	950	49	30
		W		331	40	7	6	3	306	34	12
Großhandel mit Kohle, sonstigen festen Brennstoffen und Mineralölerzeugnissen											
40500	KOHLE, SONST. FESTEN BRENNST. U. MINERALÖLERZEUGNISSEN	I	38	1033	69	40	6	5	950	61	38
		W		253	37	6	-	4	220	35	23
40540	KOHLE U. SONST. FEST. BRENNST.	I	31	697	83	35	5	10	618	75	34
		W		162	56	5	1	3	130	53	22
40570	MINERALÖLERZEUGNISSEN	I	182	3467	192	207	28	48	3098	149	114
		W		739	130	19	7	36	630	113	54
405	KOHLE, SONST. FESTEN BRENNST. U. MINERALÖLERZEUGNISSEN	I	251	5197	344	282	39	63	4666	285	186
		W		1154	223	30	8	45	980	201	99
Großhandel mit Erzen, Eisen, NE-Metallen und Halbzeug											
40600	ERZEN	I	3
		W	
40640	ROHEISEN	I	2
		W	
40645	EISEN, STAHL SOW. M. EISEN- U. STAHLHALBZEUG - OH. ROHEISEN-	I	81	5215	170	91	14	13	4676	154	435
		W		1386	129	13	6	9	1208	122	156
40670	NE-METALLEN	I	35	2221	43	24	2	8	2106	38	83
		W		752	36	3	1	5	725	33	19
40675	NE-METALLHALBZEUG	I	7	497	65	6	1	2	467	64	22
		W		175	63	1	-	1	161	63	12
406	ERZEN, EISEN, NE-METALLEN UND HALBZEUG	I	128	8163	308	126	17	25	7457	284	555
		W		2425	254	19	7	16	2192	243	198
Großhandel mit Holz, Holzhalbwaren, Baustoffen und Installationsbedarf											
40700	RUND-, GRUBEN- UND FASERHOLZ	I	104	739	89	124	7	29	547	74	39
		W		154	34	6	1	24	104	26	20
40720	SCHNITTHOLZ-OHNE BRENNHOLZ-	I	68	617	55	91	4	22	472	43	32
		W		124	32	13	2	14	81	24	16
40725	SONSTIGEN HOLZHALBWAREN UND KUNSTSTOFFPLATTEN	I	76	922	51	94	8	19	739	32	70
		W		215	30	11	2	11	165	20	28

**noch: 5. Beschäftigte in den Unternehmen am 30. 9. 1968, nach der Stellung im Betrieb,
nach Voll- und Teilbeschäftigten und nach dem Geschlecht sowie nach Wirtschaftsgruppen und Wirtschaftsklassen**

Nr. der Systematik	Wirtschaftsgruppe	Beschäftigte		davon						Lehrlinge, Anlernlinge und Volontäre		
	Wirtschaftsklasse	Unter- nehmen	insgesamt	darunter Teil- beschäftigte	tätige Inhaber und tätige Mitinhaber	unbezahlte mithelfende Familienangehörige	Arbeitnehmer o. Lehrlinge, Anlernlinge u. Volontäre	insgesamt				
					insgesamt	darunter Teil- beschäftigte	insgesamt		darunter Teil- beschäftigte		insgesamt	darunter Teil- beschäftigte
i – insgesamt w – weiblich	Anzahl											
1	2	3	4	5	6	7	8	9	10			

noch: Großhandel mit Holz, Holzhalbwaren, Baustoffen und Installationsbedarf

40740 BAUSTOFFEN	I	465	5990	465	563	52	138	61	4897	352	392
	W		1285	285	79	15	96	41	942	229	168
40760 FLACHGLAS	I	24	559	34	27	5	2	1	505	28	25
	W		135	21	1	-	2	1	117	20	15
40780 INSTALLATIONSBEDARF F. GAS U. WASSER	I	53	1176	85	64	9	7	4	980	72	125
	W		305	70	12	4	5	2	246	64	42
40785 INSTALLATIONSBEDARF FUER HEIZUNG	I	46	1914	80	50	7	7	3	1761	70	96
	W		543	62	6	-	6	3	488	59	43
407 HOLZ, HOLZHALBW., BAUSTOFFEN U. INSTALLATIONSBEDARF	I	836	11917	859	1013	92	224	96	9901	671	779
	W		2761	534	128	24	158	68	2143	442	332

Großhandel mit Schrott und sonstigen Abfallstoffen

40800 ALTMATERIAL VERSCH. ART	I	113	389	52	122	3	22	10	242	39	3
	W		85	29	15	1	17	8	53	20	-
40830 SCHROTT, NE-ALTMETALLEN UND ABRUCHMATERIAL	I	315	1702	209	342	19	71	26	1267	164	22
	W		290	61	49	4	44	18	189	39	8
40860 LUMPEN UND TEXTILABFÄLLEN	I	4	17	4	4	-	2	2	11	2	-
	W		6	3	-	-	2	2	4	1	-
40890 ALTPAPIER UND -PAPPE	I	37	272	23	37	3	15	3	220	17	-
	W		71	14	6	1	10	1	55	12	-
40895 SONSTIGEN ABFALLSTOFFEN	I	52	128	29	56	5	13	3	59	21	-
	W		36	16	7	1	9	3	20	12	-
408 SCHROTT UND SONST. ABFALLST.	I	521	2508	317	561	30	123	44	1799	243	25
	W		488	123	77	7	82	32	321	84	8

Großhandel mit Nahrungs- und Genußmitteln

41100 NAHRUNGS- UND GENUSSMITTELN VERSCH. ART - SORTIMENTS-GH.	I	325	7967	802	364	24	126	31	6837	747	640
	W		2834	669	54	5	93	21	2380	643	307
41110 SPEISE- UND INDUSTRIE- KARTOFFELN	I	34	195	26	40	1	13	2	142	23	-
	W		52	12	6	1	6	-	40	11	-
41115 GEMÜSE, OBST, FRÜCHTEN UND GEWÜRZEN	I	442	2242	365	514	35	149	44	1526	286	53
	W		685	203	92	14	107	34	458	155	28
41120 MEHL	I	26	413	17	23	1	5	2	368	14	17
	W		90	14	3	-	5	2	73	12	9
41124 ZUCKER	I	3	57	6	1	-	1	-	49	6	6
	W		23	6	-	-	1	-	22	6	-
41127 SÜßWAREN	I	125	860	94	142	9	36	18	641	67	41
	W		269	76	19	4	27	16	208	56	15

noch: 5. Beschäftigte in den Unternehmen am 30. 9. 1968, nach der Stellung im Betrieb,
nach Voll- und Teilbeschäftigten und nach dem Geschlecht sowie nach Wirtschaftsgruppen und Wirtschaftsklassen

Nr. der Systematik	Wirtschaftsgruppe Wirtschaftsklasse i = insgesamt w = weiblich	Unter- nehmen	Beschäftigte		davon		davon		davon		Lehrlinge, Anlernlinge und Volontäre
			insgesamt	darunter Teil- beschäftigte	tätige Inhaber und tätige Mitinhaber		unbezahlte mithelfende Familienangehörige		Arbeitnehmer o. Lehrlinge, Anlernlinge u. Volontäre		
					insgesamt	darunter Teil- beschäftigte	insgesamt	darunter Teil- beschäftigte	insgesamt	darunter Teil- beschäftigte	
Anzahl											
1	2	3	4	5	6	7	8	9	10		
noch: Großhandel mit Nahrungs- und Genußmitteln											
41130 MILCHERZEUGN. U. FETTWAREN	I	158	1122	155	160	10	63	26	865	119	34
	W		320	94	27	5	54	23	223	66	16
41135 EIERN U. LEBENDEM GEFLUEGEL	I	55	271	65	62	4	20	7	186	54	3
	W		108	56	8	3	16	7	82	46	2
41140 FISCHEN U. FISCHERZEUGNISSEN	I	15	80	10	18	1	2	1	58	8	2
	W		30	5	4	-	2	1	24	4	-
41144 WILD UND GESCHLACHTETEM GEFLUEGEL	I	17	325	111	19	2	5	4	296	105	5
	W		150	95	5	-	2	1	141	94	2
41147 FLEISCH UND FLEISCHWAREN	I	169	895	157	185	6	51	18	649	133	10
	W		259	67	24	-	38	15	191	52	6
41160 SONST. NAHRUNGSM.-OH. KAFFEE, TEE, ROHKAKAO U. GETRAENKE-	I	71	346	37	78	8	19	8	226	21	23
	W		95	21	10	2	12	3	63	16	10
41170 KAFFEE	I	11	34	9	9	1	4	1	21	7	-
	W		16	9	1	1	4	1	11	7	-
41174 TEE	I	3	660	70	6	2	-	-	638	68	16
	W		338	66	-	-	-	-	329	66	9
41177 ROHKAKAO	I	-	-	-	-	-	-	-	-	-	-
	W		-	-	-	-	-	-	-	-	-
41180 GETRAENKEN VERSCH. ART	I	93	466	69	107	6	28	10	279	53	52
	W		115	34	15	1	21	6	67	27	12
41184 WEIN UND SPIRITUOSEN	I	265	1552	271	275	36	97	45	1152	190	28
	W		531	133	49	9	60	28	411	96	11
41187 BIER UND ALKOHOLFREIEN GETRAENKEN	I	532	2830	427	614	46	216	84	1956	297	44
	W		662	231	89	13	162	63	390	155	21
41190 ROHTABAK	I	-	-	-	-	-	-	-	-	-	-
	W		-	-	-	-	-	-	-	-	-
41195 TABAKWAREN	I	273	1485	235	345	27	99	34	964	174	77
	W		523	168	74	14	77	27	333	127	39
411 NAHRUNGS- UND GENUSSMITTELN	I	2617	21800	2926	2962	219	934	335	16853	2372	1051
	W		7100	1959	480	72	687	248	5446	1639	487
Großhandel mit Bekleidung, Wäsche, Ausstattungs- und Sportartikeln sowie mit Schuhen											
41200 TEXTILWAREN VERSCH. ART	I	159	2529	299	177	17	46	9	1905	273	401
	W		1510	238	31	4	39	6	1173	228	267
41210 TUCHEN, FUTTERST. U. METERWARE SOWIE MIT SCHNEIDERBEDARF -OHNE HEIMTEXTILIEN-	I	65	537	80	77	9	24	11	374	60	62
	W		267	54	9	2	18	7	209	45	31
41220 OBERBEKLEIDUNG -OHNE WIRK- U. STRICKWAREN-	I	37	502	72	39	-	6	4	395	68	62
	W		285	57	5	-	5	4	235	53	40
41230 WAESCHE, NIEDER- U. KORSETTW.	I	34	250	29	38	3	11	3	167	23	34
	W		107	16	10	1	7	2	67	13	23

**noch: 5. Beschäftigte in den Unternehmen am 30. 9. 1968, nach der Stellung im Betrieb,
nach Voll- und Teilbeschäftigten und nach dem Geschlecht sowie nach Wirtschaftsgruppen und Wirtschaftsklassen**

Nr. der Systematik	Wirtschaftsgruppe Wirtschaftsklasse i = insgesamt w = weiblich	Unter- nehmen	Beschäftigte		davon						Lehrlinge, Anlernlinge und Volontäre
			insgesamt	darunter Teil- beschäftigte	tätige Inhaber und tätige Mitinhaber		unbezahlte mithelfende Familienangehörige		Arbeitnehmer o. Lehrlinge, Anlernlinge u. Volontäre		
					insgesamt	darunter Teil- beschäftigte	insgesamt	darunter Teil- beschäftigte	insgesamt	darunter Teil- beschäftigte	
	Anzahl										
1	2	3	4	5	6	7	8	9	10		

noch: Großhandel mit Bekleidung, Wäsche, Ausstattungs- und Sportartikeln sowie mit Schuhen

41235	WIRK-, STRICK- U. TEXTILKURZW. -OH. SCHNEIDEREI BEDARF-	I	83	488	86	93	9	21	5	326	72	48
		W		259	64	21	3	15	4	184	57	39
41240	HUETEN, MUETZEN, SCHIRMEN UND BEKLEIDUNGSZUBEHOER	I	20	192	39	27	3	9	3	144	33	12
		W		107	32	6	1	5	2	88	29	8
41250	KUERSCHNERWAREN	I	185	1046	132	218	20	38	9	749	103	41
		W		377	75	22	5	24	4	320	66	11
41260	HEIMTEXTILIEN, INNENDEKORA- TIONEN-, POLSTERER- UND SATTLERBEDARF	I	95	1264	109	113	16	16	5	1025	88	110
		W		487	84	11	4	14	5	405	75	57
41265	BETTWAREN	I	6	23	4	5	1	1	-	16	3	1
		W		11	1	-	-	1	-	10	1	-
41270	SPORT- UND CAMPINGARTIKELN	I	13	68	13	14	1	2	1	46	11	6
		W		19	4	3	-	1	-	14	4	1
41280	SCHUHEN UND SCHUHWAREN	I	35	419	43	40	6	7	1	329	36	43
		W		176	32	7	2	6	1	140	29	23
412	BEKLEIDUNG, WAESCHE, AUSSTAT- TUNGS- U. SPORTART., SCHUHEN	I	732	7318	906	841	85	181	51	5476	770	820
		W		3605	657	125	22	135	35	2845	600	500

Großhandel mit Eisen- und Metallwaren sowie mit Fertigwaren aus Kunststoffen, Glas, Feinkeramik und Holz (a. n. g.)

41300	EISEN-, METALL- U. KUNSTST. WA- REN VERSCH. ART. - SORTIM. GH.-	I	64	1120	81	83	9	17	9	835	63	185
		W		338	56	16	4	14	6	221	46	87
41302	SCHRAUBEN, NORM- UND FASSON- DREHTEILEN	I	18	336	40	23	5	4	1	301	34	8
		W		123	22	1	-	3	1	117	21	2
41304	KLEINEISENWAREN, BESCHLAGEN UND BAUARTIKELN	I	106	1024	139	131	11	29	12	769	116	95
		W		333	88	19	-	17	9	263	79	34
41305	HAUSRAT AUS EISEN, METALL U. KUNSTST. - OHNE OEFEN, HERDE, KUEHLSCHR., WASCHMASCH. U. AE-	I	48	1070	108	53	3	13	4	896	101	108
		W		413	98	8	1	12	4	340	93	53
41307	OEFEN, HERDEN, KUEHLSCHRAEN- KEN UND WASCHMASCHINEN	I	24	439	42	24	7	3	1	398	34	14
		W		123	18	3	2	3	1	111	15	6
41309	SONSTIGEN EISEN-, METALL- U. KUNSTSTOFFWAREN - A. N. G. -	I	118	995	152	128	22	33	21	740	109	94
		W		339	111	18	10	24	16	265	85	32
41330	FEINKERAM. ERZEUGN. U. GLAS- WAREN FUER DEN HAUSHALT	I	40	419	52	51	8	12	2	318	42	38
		W		192	44	12	4	9	2	152	38	19
41335	VERPACKUNGSGLAS U. -KERAMIK	I	6	24	3	9	-	1	-	14	3	-
		W		11	2	2	-	1	-	8	2	-
41360	MOEBELN U. KUNSTGEWERBLICHEN ERZEUGNISSEN	I	126	933	135	135	13	25	9	724	113	49
		W		306	86	22	3	20	8	242	75	22

**noch: 5. Beschäftigte in den Unternehmen am 30. 9. 1968, nach der Stellung im Betrieb,
nach Voll- und Teilbeschäftigten und nach dem Geschlecht sowie nach Wirtschaftsgruppen und Wirtschaftsklassen**

Nr. der Systematik	Wirtschaftsgruppe Wirtschaftsklasse i – insgesamt w – weiblich	Unter- nehmen	Beschäftigte		davon						Lehrlinge, Anlernlinge und Volontäre
					tätige Inhaber und tätige Mitinhaber		unbezahlte mithelfende Familienangehörige		Arbeitnehmer o. Lehrlinge, Anlernlinge u. Volontäre		
			insgesamt	darunter Teil- beschäftigte	insgesamt	darunter Teil- beschäftigte	insgesamt	darunter Teil- beschäftigte	insgesamt	darunter Teil- beschäftigte	
1	2	3	4	5	6	7	8	9	10		

noch: Großhandel mit Eisen- und Metallwaren sowie mit Fertigwaren aus Kunststoffen, Glas, Feinkeramik und Holz (a. n. g.)

41390 SONST. HOLZWAREN, KORB-, KORK-
FLECHT- UND BUECHERSTENWAREN
SOWIE MIT KINDERWAGEN

I	40	168	32	48	4	14	2	95	26	11
W		76	22	8	4	12	1	49	17	7

413 EISEN- U. METALLW., FERTIGW.
AUS KUNSTSTOFFEN, GLAS, FEIN-
KERAMIK U. HOLZ -A.N.G.-

I	590	6528	784	685	82	151	61	5090	641	602
W		2254	547	109	28	115	48	1768	471	262

Großhandel mit elektrotechnischen, feinmechanischen und optischen Erzeugnissen,

Schmuck-, Leder-, Galanterie- und Spielwaren sowie mit Musikinstrumenten

41400 ELEKTROTECHN. ERZEUGNISSEN
-A.N.G.- UND LEUCHTEN

I	265	8332	357	265	26	75	26	7490	305	502
W		2445	264	44	10	52	18	2187	236	162

41405 RUNDfunk-, FERNSEH-U. PHONO-
GERÄTEN, DEREN TEILEN UND
ZUBEHÖR, SCHALLPLATTEN

I	71	908	53	70	7	10	3	702	43	126
W		227	27	9	-	8	3	182	24	28

41430 FOTO-U. KINOAPP. SOWIE-BEDARF

I	28	609	113	32	2	6	4	552	107	19
W		263	87	6	-	3	3	244	84	10

41435 SONST. FEINMECHAN. U. OPT. ER-
ZEUGN.-OH. DENTAL-, LABOR-UND
KRANKENPFLEGE BEDARF-

I	33	485	49	32	3	6	2	435	44	12
W		166	36	2	1	2	-	155	35	7

41460 UHREN UND DEREN TEILEN

I	49	617	51	46	4	8	3	518	44	45
W		346	40	9	-	7	3	292	37	38

41465 EDELMETALL-UND SCHMUCKWAREN
SOW. M. EDEL-U. SCHMUCKSTEINEN

I	103	526	93	126	14	19	8	364	71	17
W		271	55	30	2	10	6	219	47	12

41480 LEDER- UND TASCHENERWAREN
-OHNE SCHUHE-

I	48	210	52	52	5	17	3	125	44	16
W		93	30	4	1	13	2	65	27	11

41490 GALANTERIEW. U. GESCHENKART.

I	64	350	70	72	5	24	10	239	55	15
W		181	57	13	2	18	9	139	46	11

41494 SPIELWAREN

I	37	271	42	48	4	13	11	184	27	26
W		127	29	10	2	12	10	91	17	14

41497 MUSIKINSTRUMENTEN

I	7	36	4	5	-	1	-	28	4	2
W		8	2	-	-	1	-	7	2	-

414 ELEKTRO-, FEINMECH. U. OPT. ER-
ZEUGN., SCHMUCK-, LEDER-, GALAN-
TERIE-, SPIELW., MUSIKINSTR.

I	705	12344	884	748	70	179	70	10637	744	780
W		4127	627	127	18	126	54	3581	555	293

Großhandel mit Fahrzeugen und Maschinen (ohne Gh. mit Spezialmaschinen der Untergruppe 4178)

41600 KRAFTWAGEN UND KRAFTRAEDERN

I	86	4260	139	91	10	16	9	3286	120	867
W		672	109	17	4	11	6	558	99	86

41603 KRAFTFAHRZEUGTEILEN,
-ZUBEHÖR UND REIFEN

I	203	4056	217	228	18	45	13	3340	186	443
W		879	134	33	2	27	9	710	123	109

41606 FAHRRADERN, DEREN TEILEN
U. ZUBEHÖR SOW. M. MOPEDS

I	21	93	13	27	1	6	3	50	9	10
W		32	10	2	1	5	2	19	7	6

**noch: 5. Beschäftigte in den Unternehmen am 30. 9. 1968, nach der Stellung im Betrieb,
nach Voll- und Teilbeschäftigten und nach dem Geschlecht sowie nach Wirtschaftsgruppen und Wirtschaftsklassen**

Nr. der Systematik	Wirtschaftsgruppe	Unter- nehmen	Beschäftigte		davon		davon		davon		Lehrlinge, Anlernlinge und Volontäre	
	Wirtschaftsklasse		insgesamt	darunter Teil- beschäftigte	insgesamt	darunter Teil- beschäftigte	insgesamt	darunter Teil- beschäftigte	insgesamt	darunter Teil- beschäftigte		
	i – insgesamt w – weiblich		Anzahl									
			1	2	3	4	5	6	7	8	9	10

noch: Großhandel mit Fahrzeugen und Maschinen (ohne Gh. mit Spezialmaschinen der Untergruppe 4176)

41609	SONST.-FAHRZEUGEN, DEREN TEILEN U. ZUBEHÖR	I	11	55	12	10	-	3	1	38	11	4
		W		21	8	1	-	1	1	16	7	3
41640	WERKZEUGMASCHINEN	I	67	1767	74	71	7	10	5	1396	62	290
		W		321	54	6	2	8	5	271	47	36
41642	BAUMASCHINEN, BAUGERÄTEN, FELD- U. INDUSTRIEBAHNMAT.	I	69	1402	89	70	7	12	5	1249	77	71
		W		327	70	8	2	8	3	288	65	23
41644	BUEROMASCHINEN	I	87	1726	95	87	3	13	5	1468	87	158
		W		514	75	18	1	9	4	440	70	47
41646	TEXTIL- UND NAEHMASCHINEN	I	17	299	31	18	3	4	-	270	28	7
		W		96	22	3	2	2	-	87	20	4
41649	SONSTIGEN MASCHINEN -OH. LANDMASCH. U. SPEZIAL- MASCH. D. UNTERGRUPPE 4176-	I	210	2265	204	194	15	24	10	1951	179	96
		W		698	142	31	4	15	7	619	131	33
41670	LANDMASCHINEN UND LANDWIRT- SCHAFTLICHEN GERÄTEN	I	106	1338	94	115	8	38	13	878	73	307
		W		182	46	9	3	23	7	126	36	24
416	FAHRZEUGEN U. MASCHINEN -OHNE SPEZIALMASCHINEN DER UNTERGRUPPE 4176-	I	877	17261	968	911	72	171	64	13926	832	2253
		W		3742	670	128	21	109	44	3134	605	371

Großhandel mit technischem Bedarf und Spezialbedarf verschiedener Wirtschaftszweige

41700	CHEMISCH-TECHN.ERZEUGNISSEN	I	61	549	53	57	3	14	5	460	45	18
		W		206	43	8	3	11	5	175	35	12
41720	HANF- U. HARTFASERERZEUGN.	I	18	80	14	19	1	9	3	50	10	2
		W		18	5	2	-	6	-	8	5	2
41740	TECHNISCHEN BEDARF -A.N.G.-	I	165	1398	187	175	19	46	25	1113	143	64
		W		443	123	35	8	28	16	345	99	35
41760	TECHN.BÄCKEREI-U.KONDI- REIBEDARF SOW. -MASCHINEN	I	13	59	12	14	1	3	2	41	9	1
		W		22	9	1	-	3	2	18	7	-
41763	TECHNISCHEN FLEISCHEREI- BEDARF U. -MASCHINEN	I	123	698	82	129	11	38	15	507	56	24
		W		202	52	14	3	28	12	146	37	14
41766	TECHNISCHEN BRAUEREI-U.KEL- LEREIBEDARF SOW. -MASCHINEN	I	18	143	16	17	2	2	-	117	14	7
		W		40	12	3	1	2	-	30	11	5
41769	TECHN.MOLKEREI-BED.U.-MASCH.	I	6	16	4	6	-	2	1	8	3	-
		W		7	1	2	-	1	-	4	1	-
41780	LACKEN,FARBEN U. SONST. AN- STRICHBED.,TAPETEN,LINOLEUM U. AE. FUSSBODENBELAG	I	163	1862	160	196	11	50	12	1430	137	186
		W		571	127	29	4	39	11	418	112	85
41790	LEDER UND SCHUHMACHERBEDARF	I	116	574	104	129	6	24	6	393	92	28
		W		219	71	19	-	15	5	167	66	18

**noch: 5. Beschäftigte in den Unternehmen am 30. 9. 1968, nach der Stellung im Betrieb,
nach Voll- und Teilbeschäftigten und nach dem Geschlecht sowie nach Wirtschaftsgruppen und Wirtschaftsklassen**

Nr. der Systematik	Wirtschaftsgruppe Wirtschaftsklasse i = insgesamt w = weiblich	Unter- nehmen	Beschäftigte		davon		davon		davon		Lehrlinge, Anlernlinge und Volontäre
			insgesamt	darunter Teil- beschäftigte	tätige Inhaber und tätige Mitinhaber		unbezahlte mithelfende Familienangehörige		Arbeitnehmer o. Lehrlinge, Anlernlinge u. Volontäre		
					insgesamt	darunter Teil- beschäftigte	insgesamt	darunter Teil- beschäftigte	insgesamt	darunter Teil- beschäftigte	
Anzahl											
1	2	3	4	5	6	7	8	9	10		

noch: Großhandel mit technischem Bedarf und Spezialbedarf verschiedener Wirtschaftszweige												
417	TECHN.BEDARF U. SPEZIALBED. VERSCH. WIRTSCHAFTSZWEIGE	I W	683 1728	5379 443	632 443	742 113	54 19	188 133	69 51	4119 1311	509 373	330 171
Großhandel mit pharmazeutischen und kosmetischen Erzeugnissen, Dental-, Labor-, Krankenpflege- und Friseurbedarf												
41800	PHARMAZEUT. ERZEUGNISSEN U. PHARMAZEUT. CHEMIKALIEN	I W	71 3404	6094 560	728 560	67 13	7 4	12 7	5 4	5463 3102	716 552	552 282
41840	DENTALBEDARF	I W	34 183	360 183	40 30	36 10	4 2	7 6	2 2	270 136	34 26	47 31
41844	LABOR-U.KRANKENPFLEGE BEDARF	I W	73 241	629 241	111 78	77 11	4 2	20 8	7 3	477 205	100 73	55 17
41847	FRISEURBEDARF	I W	30 504	1191 504	98 90	33 9	7 5	6 4	1 -	1106 455	90 85	46 36
41870	FEINSEIFEN U.KOERPERPFLEGE- MITTELN	I W	59 294	622 294	78 59	61 14	4 -	19 15	8 6	486 222	66 53	56 43
41875	WASCH-,PUTZ- U.REINIGUNGSM.	I W	42 168	450 168	46 37	46 9	3 1	16 10	4 3	385 147	39 33	3 2
418	PHARMAZEUT.U.KOSMET.ERZGN., DENTAL-,LABOR-,KRANKEN- PFLEGE- U. FRISEURBEDARF	I W	309 4794	9346 4794	1101 854	320 66	29 14	80 50	27 18	8187 4267	1045 822	759 411
Großhandel mit Papier, Papierwaren und Druckerzeugnissen												
41900	FEINPAPIER	I W	46 207	614 207	56 43	58 10	7 1	11 8	2 2	511 175	47 40	34 14
41904	PACKPAPIER	I W	44 79	234 79	40 30	57 13	6 4	15 10	6 5	155 53	28 21	7 3
41907	PAPPE	I W	17 35	114 35	16 7	21 2	3 -	3 2	2 1	88 30	11 6	2 1
41930	SCHREIB- UND PAPIERWAREN, SCHUL- UND BUEROARTIKELN	I W	258 886	1899 886	246 174	289 66	21 7	75 54	29 23	1376 684	196 144	159 82
41960	BUECHERN,WISSENSCHAFTLICHEN UND FACHZEITSCHRIFTEN	I W	58 813	1491 813	244 180	66 8	7 2	17 8	7 5	1281 735	230 173	127 62
41965	UNTERHALTUNGSZEITSCHRIFTEN UND ZEITUNGEN	I W	15 422	921 422	175 97	16 3	3 -	1 -	- -	895 414	172 97	9 5
41990	MUSIKALIEN	I W	5 40	60 40	18 16	7 1	1 -	- -	- -	53 39	17 16	- -
419	PAPIER,PAPIERWAREN UND DRUCKERZEUGNISSEN	I W	443 2482	5333 2482	795 547	514 103	48 14	122 82	46 36	4359 2130	701 497	338 167
40/41	INSGESAMT	I W	10424 40234	125596 40234	13004 8287	10779 1625	949 286	2756 1963	1028 750	102488 33019	11027 7251	9573 3627

6. Unternehmen mit und ohne Nebentätigkeiten nach Wirtschaftsgruppen und Wirtschaftsklassen

Nr. der Systematik	Wirtschaftsgruppe	Unter- nehmen	Von den Unternehmen betrieben								
			nur Großhandel			Großhandel kombiniert mit anderen gewerblichen Tätigkeiten					
	Unter- nehmen		Beschäf- tigte	Umsatz 1967	insgesamt			kombiniert mit			
					Unter- nehmen	Beschäf- tigte	Umsatz 1967	Einzel- handel	Handels- vermittlung	Herstellung, Reparatur, Verarbei- tung	sonstigen gewerb- lichen Tätigkeiten
am 30. 9. 1968			30. 9. 1968			1 000 DM			Anzahl der Unternehmen		
Anzahl			1 000 DM			Anzahl			1 000 DM		
1	2	3	4	5	6	7	8	9	10	11	

Großhandel mit Waren verschiedener Art

40000	ROHSTOFFEN, HALB- U. FERTIG- WAREN VERSCHIEDENER ART	78	27	158	77047	51	1331	219948	39	15	5	1
40040	ROHSTOFFEN UND HALBWAREN VERSCHIEDENER ART	35	11	80	10458	24	1006	287991	21	3	1	1
40070	FERTIGWAREN VERSCH. ART	38	19	154	11539	19	132	15264	15	4	2	-
400	WAREN VERSCHIEDENER ART	151	57	392	99044	94	2469	523203	75	22	8	2

Großhandel mit Getreide, Saaten, Pflanzen, Futter- und Düngemitteln sowie mit lebenden Tieren

40100	GETREIDE, SAATEN, FUTTER-UND DUENGEMITTELN -ALLGEM.GH.-	565	185	575	92309	380	4271	928425	362	18	27	17
40104	GETREIDE, SAATEN U. FUTTERM.	41	101	398	129258	309	1686	279882	298	11	7	12
40107	DUENGEMITTELN	32	11	21	3695	21	110	1127460	19	1	-	3
40130	BLUMEN, PFLANZEN UND BLUMEN- BINDEBEDARF	84	55	211	24058	29	124	9856	24	2	2	2
40160	LEBENDEN VIEH	327	214	468	101989	113	270	60341	45	72	3	10
40190	SONST.LEBENDEN TIEREN SOWIE MIT ZOOLOGISCHEM BEDARF	22	9	12	648	13	90	6001	10	-	3	1
401	GETREIDE, SAATEN, PFLANZEN, FUTTER- U. DUENGEMITTELN SOWIE M. LEBENDEN TIEREN	1440	575	1685	351957	865	6551	2411965	758	104	42	45

Großhandel mit textilen Rohstoffen und Halbwaren, Häuten und Fellen

40200	WOLLE UND TIERHAAREN	12	10	33	5199	2	25	18146	-	1	1	-
40203	BAUMWOLLE	-	-	-	-	-	-	-	-	-	-	-
40206	GARNEN -OHNE NAEH-, STOPF- UND HANDARBEITSGARNE-	5	3	21	4294	2	10	781	1	2	-	-
40209	SONST.TEXT.ROHST.U.HALBW. OH. LUMPEN U.TEXTILABFÄLLE	3	3	18	1099	-	-	-	-	-	-	-
40250	HAEUTEN UND FELLEN	52	31	88	14950	21	160	45564	10	10	2	1
402	TEXTILEN ROHSTOFFEN U. HALB- WAREN, HAEUTEN U. FELLEN	72	47	160	25542	25	195	64491	11	13	3	1

Großhandel mit technischen Chemikalien und Rohdrogen, Kautschuk und Kunstgummi

40400	TECHN.CHEMIKAL.U.ROHDROGEN	68
40405	ROHEN PFLANZL.U.TIER.FETTEN U. OELN F. TECHN. ZWECHE	-	-	-	-	-	-	-	-	-	-	-
40450	KAUTSCHUK UND KUNSTGUMMI	1
404	TECHN.CHEMIKAL.U.ROHDROGEN, KAUTSCHUK U. KUNSTGUMMI	69	41	549	203436	28	501	110660	9	15	7	3

Großhandel mit Kohle, sonstigen festen Brennstoffen und Mineralölerzeugnissen.

40500	KOHLE, SONST.FESTEN BRENNST. U.MINERALÖLERZEUGNISSEN	38	10	103	127033	28	930	306401	26	3	2	4
40540	KOHLE U.SONST.FEST.BRENNST.	31	16	62	33772	15	635	121822	15	1	3	2
40570	MINERALÖLERZEUGNISSEN	182	63	700	366640	119	2767	1078502	103	25	14	12
405	KOHLE, SONST.FESTEN BRENNST. U. MINERALÖLERZEUGNISSEN	251	89	865	527445	162	4332	1506725	144	29	19	18

noch: 6. Unternehmen mit und ohne Nebentätigkeiten nach Wirtschaftsgruppen und Wirtschaftsklassen

Nr. der Systematik	Wirtschaftsgruppe Wirtschaftsklasse	Unter- nehmen	Von den Unternehmen betrieben									
			nur Großhandel			Großhandel kombiniert mit anderen gewerblichen Tätigkeiten						
			Unter- nehmen	Beschäf- tigte	Umsatz 1967	insgesamt			kombiniert mit			
						Unter- nehmen	Beschäf- tigte	Umsatz 1967	Einzel- handel	Handels- vermittlung	Herstellung, Reparatur, Verarbeit- ung	sonstigen gewerb- lichen Tätigkeiten
am 30. 9. 1968			30. 9. 1968			1 000 DM						
Anzahl		1 000 DM	Anzahl	1 000 DM	Anzahl der Unternehmen							
1	2	3	4	5	6	7	8	9	10	11		
Großhandel mit Erzen, Eisen, NE-Metallen und Halbzeug												
40600 ERZEN	3	
40640 ROHEISEN	2	
40645 EISEN,STAHL SOW.M.EISEN- U. STAHLHALBZEUG -OH.ROHEISEN-	81	38	1208	395693	43	4007	865868	33	15	3	-	
40670 NE-METALLEN	35	21	428	395688	14	1793	2053713	7	6	3	1	
40675 NE-METALLHALBZEUG	7	5	347	89722	2	150	22171	1	1	1	-	
406 ERZEN,EISEN,NE-METALLEN UND HALBZEUG	128	67	2177	1196916	61	5986	2948395	42	23	7	1	
Großhandel mit Holz, Holzhalbwaren, Baustoffen und Installationsbedarf												
40700 RUND-,GRUBEN- UND FASERHOLZ	104	55	267	37253	49	472	38635	31	8	11	8	
40720 SCHNITTHOLZ-OHNE BRENNHOLZ-	68	23	133	28969	45	484	60595	41	4	6	-	
40725 SONSTIGEN HOLZHALBWAREN UND KUNSTSTOFFPLATTEN	76	30	251	37334	46	671	65474	39	4	6	2	
40740 BAUSTOFFEN	465	117	808	107564	348	5182	718896	291	42	55	52	
40760 FLACHGLAS	24	15	236	74321	9	323	30185	1	-	7	1	
40780 INSTALLATIONSBEDARF F. GAS U. WASSER	53	26	766	99134	27	410	50478	19	6	5	1	
40785 INSTALLATIONSBEDARF FUER HEIZUNG	46	22	168	23294	24	1746	202358	11	7	12	2	
407 HOLZ,HOLZHALBW.,BAUSTOFFEN U. INSTALLATIONSBEDARF	836	288	2629	407869	548	9288	1166621	433	71	102	66	
Großhandel mit Schrott und sonstigen Abfallstoffen												
40800 ALTMATERIAL VERSCH. ART	113	85	258	14766	28	131	8538	19	3	5	5	
40830 SCHROTT,NE-ALTMETALLEN UND ABRUCHMATERIAL	315	252	1279	192619	63	423	70527	39	6	11	17	
40860 LUMPEN UND TEXTILABFAELLEN	4	3	10	304	1	7	321	1	-	-	-	
40890 ALTPAPIER UND -PAPPE	37	32	206	11200	5	66	8923	2	1	1	1	
40895 SONSTIGEN ABFALLSTOFFEN	52	46	113	6679	6	15	386	2	-	2	2	
408 SCHROTT UND SONST.ABFALLST.	521	418	1866	225568	103	642	88695	63	10	19	25	
Großhandel mit Nahrungs- und Genußmitteln												
41100 NAHRUNGS- UND GENUSSMITTELN VERSCH.ART -SORTIMENTS-GH.-	325	139	2647	628003	186	5320	1127867	149	36	13	5	
41110 SPEISE- UND INDUSTRIE-KARTOFFELN	34	21	97	9741	13	98	6579	13	-	-	3	
41115 GEMUESE,OBST,FRUECHTEN UND GEWUERZEN	442	324	1517	381658	118	725	85021	99	9	5	10	
41120 MEHL	26	10	187	66823	16	226	91088	13	3	6	3	
41124 ZUCKER	3	3	57	92775	-	-	-	-	-	-	-	
41127 SUESSWAREN	125	71	468	57352	54	392	50688	47	6	2	-	
41130 MILCHERZEUGN. U. FETTWAREN	158	112	721	277601	46	401	79943	39	9	4	-	
41135 EIERN U. LEBENDEM GEFLUEGEL	55	33	138	27736	22	133	16602	17	2	1	2	
41140 FISCHEN U.FISCHERZEUGNISSEN	15	8	39	5756	7	41	3678	5	2	-	-	
41144 WILD UND GESCHLACHTETEM GEFLUEGEL	17	8	107	15260	9	218	21067	6	1	2	-	
41147 FLEISCH UND FLEISCHWAREN	169	106	447	173789	63	448	107705	38	23	6	3	

noch: 6. Unternehmen mit und ohne Nebentätigkeiten nach Wirtschaftsgruppen und Wirtschaftsklassen

Nr. der Systematik	Wirtschaftsgruppe Wirtschaftsklasse	Unter- nehmen	Von den Unternehmen betrieben											
			nur Großhandel			Großhandel kombiniert mit anderen gewerblichen Tätigkeiten								
						insgesamt			kombiniert mit					
			Unter- nehmen	Beschäf- tigte	Umsatz 1967	Unter- nehmen	Beschäf- tigte	Umsatz 1967	Einzel- handel	Handels- vermittlung	Herstellung, Reparatur, Verarbeitung	sonstigen gewerb- lichen Tätigkeiten		
			am 30. 9. 1968			30. 9. 1968			1 000 DM			Anzahl der Unternehmen		
			Anzahl			1 000 DM			Anzahl			1 000 DM		
1	2	3	4	5	6	7	8	9	10	11				

noch: Großhandel mit Nahrungs- und Genußmitteln

41160 SONST.NAHRUNGSM.-OH.KAFFEE, TEE,ROHKAKAO U. GETRAENKE-	71	55	272	40762	16	74	6750	11	6	1	-	-
41170 KAFFEE	11	5	10	972	6	24	1998	6	-	-	-	-
41174 TEE	3	2	312	18690	1	348	24100	-	-	1	-	-
41177 ROHKAKAO	-	-	-	-	-	-	-	-	-	-	-	-
41180 GETRAENKEN VERSCH. ART	93	24	131	12833	69	335	35638	64	6	7	2	2
41184 WEIN UND SPIRITUOSEN	265	101	469	105624	164	1083	103106	139	21	28	12	12
41187 BIER UND ALKOHOLFREIEN GETRAENKEN	532	113	643	66946	419	2187	229082	393	27	30	22	22
41190 ROHTABAK	-	-	-	-	-	-	-	-	-	-	-	-
41195 TABAKWAREN	273	82	358	133130	191	1127	368918	187	4	4	1	1
411 NAHRUNGS- UND GENUSSMITTELN	2617	1217	8620	2115451	1400	13180	2359830	1226	155	110	63	63

Großhandel mit Bekleidung, Wäsche, Ausstattungs- und Sportartikeln sowie mit Schuhen

41200 TEXTILWAREN VERSCH. ART	159	78	1811	197415	81	718	77218	57	18	9	2	2
41210 TUCHEN,FUTTERST.U.METERWARE SOWIE MIT SCHNEIDEREIBEDARF -OHNE HEIMTEXTILIEN-	65	30	247	27228	35	290	27161	26	8	6	-	-
41220 OBERBEKLEIDUNG -OHNE WIRK- U. STRICKWAREN-	37	16	178	37860	21	324	29164	17	4	3	1	1
41230 WAESCHE,MIEDER-U.KORSETTW.	34	16	67	6276	18	183	15120	13	3	5	-	-
41235 WIRK-,STRICK-U.TEXTILKURZW. -OH.SCHNEIDEREIBEDARF-	83	52	293	29660	31	195	16981	22	8	4	-	-
41240 HUETEN,MUETZEN,SCHIRMEN UND BEKLEIDUNGSZUBEHOER	20	9	53	5218	11	139	12474	7	1	3	-	-
41250 KUERSCHNERWAREN	185	122	712	232043	63	334	92323	19	35	14	2	2
41260 HEIMTEXTILIEN,INNENDEKORA- TIONEN-,POLSTERER- UND SATTLERBEDARF	95	29	431	99448	66	833	106527	59	11	5	2	2
41265 BETTWAREN	6	3	10	454	3	13	1182	1	1	1	-	-
41270 SPORT-UND CAMPINGARTIKELN	13	7	21	1763	6	47	23496	2	2	2	-	-
41280 SCHUHEN UND SCHUHWAREN	35	22	284	65148	13	135	21853	10	5	-	-	-
412 BEKLEIDUNG,WAESCHE,AUSSTAT- TUNGS- U. SPORTART.,SCHUHEN	732	384	4107	702513	348	3211	423499	233	96	52	7	7

Großhandel mit Eisen- und Metallwaren sowie mit Fertigwaren aus Kunststoffen, Glas, Feinkeramik und Holz (a. n. g.)

41300 EISEN-,METALL-U.KUNSTST.WA- REN VERSCH.ART -SORTIM.GH.-	64	12	190	40503	52	930	66516	42	11	4	1	1
41302 SCHRAUBEN,NORM- UND FASSON- DREHTEILEN	18	13	294	30597	5	42	2683	4	1	1	1	1
41304 KLEINEISENWAREN,BESCHLAGEN UND BAUARTIKELN	106	38	207	21920	68	817	75501	50	15	11	-	-
41305 HAUSRAT AUS EISEN,METALL U. KUNSTST. -OHNE OFEN,HERDE, KUEHLSCHR.,WASCHMASCH.U.AE-	48	27	724	92269	21	346	26075	17	6	2	1	1
41307 OFEN,HERDEN,KUEHLSCHRAEN- KEN UND WASCHMASCHINEN	24	17	399	59685	7	40	2738	4	3	2	1	1
41309 SONSTIGEN EISEN-,METALL- U. KUNSTSTOFFWAREN -A.N.G.-	118	54	338	27339	64	657	58543	36	18	19	-	-
41330 FEINKERAM.ERZEUGN. U. GLAS- WAREN FUER DEN HAUSHALT	40	20	177	19917	20	242	18494	12	4	3	1	1

noch: 6. Unternehmen mit und ohne Nebentätigkeiten nach Wirtschaftsgruppen und Wirtschaftsklassen

Nr. der Systematik	Wirtschaftsgruppe Wirtschaftsklasse	Unternehmen	Von den Unternehmen betrieben									
			nur Großhandel			Großhandel kombiniert mit anderen gewerblichen Tätigkeiten						
			Unternehmen	Beschäftigte	Umsatz 1967	insgesamt			kombiniert mit			
						Unternehmen	Beschäftigte	Umsatz 1967	Einzelhandel	Handelsvermittlung	Herstellung, Reparatur, Verarbeitung	sonstigen gewerblichen Tätigkeiten
			am 30. 9. 1968			30. 9. 1968						
			Anzahl		1 000 DM	Anzahl		1 000 DM	Anzahl der Unternehmen			
1	2	3	4	5	6	7	8	9	10	11		
noch: Großhandel mit Eisen- und Metallwaren sowie mit Fertigwaren aus Kunststoffen, Glas, Feinkeramik und Holz (a. n. g.)												
41335	VERPACKUNGSGLAS U. -KERAMIK	6	5	20	1726	1	4	201	1	-	-	-
41360	MOEBELN U. KUNSTGEWERBLICHEN ERZEUGNISSEN	126	51	298	34661	75	635	73012	50	26	9	2
41390	SONST. HOLZWAREN, KORB-, KORK-FLECHT- UND BUESTERWAREN SOWIE MIT KINDERWAGEN	40	17	47	3859	23	121	8833	11	9	8	1
413	EISEN- U. METALLW., FERTIGW. AUS KUNSTSTOFFEN, GLAS, FEINKERAMIK U. HOLZ -A.N.G.-	590	254	2694	332476	336	3834	332596	227	93	59	8
Großhandel mit elektrotechnischen, feinmechanischen und optischen Erzeugnissen, Schmuck-, Leder-, Galanterie- und Spielwaren sowie mit Musikinstrumenten												
41400	ELEKTROTECHN. ERZEUGNISSEN -A.N.G.- UND LEUCHTEN	265	138	3309	328456	127	5023	431421	81	27	45	4
41405	RUNDFUNK-, FERNSEH-U. PHONOGERAETEN, DEREN TEILEN UND ZUBEHOER, SCHALLPLATTEN	71	33	542	88575	38	366	69660	28	10	17	-
41430	FOTO-U. KINOAPP. SOWIE-BEDARF	28	12	229	30304	16	380	52292	9	2	8	-
41435	SONST. FEINMECHAN. U. OPT. ERZEUGN.-OH. DENTAL-, LABOR-UND KRANKENPFLERGEDEARF-	33	10	30	2481	23	455	39789	4	6	16	-
41460	UHREN UND DEREN TEILEN	49	24	107	11504	25	510	98971	16	2	10	-
41465	EDELMETALL-UND SCHMUCKWAREN SOW. M. EDEL-U. SCHMUCKSTEINEN	103	64	292	222268	39	234	35843	28	8	12	1
41480	LEDER- UND TAESCHNERWAREN -OHNE SCHUHE-	48	27	83	8818	21	127	10733	8	8	6	1
41490	GALANTERIEW. U. GESCHENKART.	64	41	180	15148	23	170	13958	8	11	8	-
41494	SPIELWAREN	37	24	189	17900	13	82	6298	10	1	2	-
41497	MUSIKINSTRUMENTEN	7	3	23	6326	4	13	1473	3	2	-	-
414	ELEKTRO-, FEINMECH. U. OPT. ERZGN., SCHMUCK-, LEDER-, GALANTERIE-, SPIELW., MUSIKINSTR.	705	376	4984	731780	329	7360	760438	195	77	124	6
Großhandel mit Fahrzeugen und Maschinen (ohne Gh. mit Spezialmaschinen der Untergruppe 4176)												
41600	KRAFTWAGEN UND KRAFTRAEDERN	86	18	225	35642	68	4035	677675	52	25	37	3
41603	KRAFTFAHRZEUGTEILEN, -ZUBEHOER UND REIFEN	203	83	920	95945	120	3136	333154	82	27	43	2
41606	FAHRRAEDERN, DEREN TEILEN U. ZUBEHOER SOW. M. MOPEDS	21	14	67	7622	7	26	2127	5	3	-	-
41609	SONST. FAHRZEUGEN, DEREN TEILEN U. ZUBEHOER	11	7	41	10343	4	14	1477	2	2	1	-
41640	WERKZEUGMASCHINEN	67	27	265	35928	40	1502	88406	11	26	16	2
41642	BAUMASCHINEN, BAUGERAETEN, FELD- U. INDUSTRIEBAHNMAT.	69	23	444	64986	46	958	131253	18	20	29	1
41644	BUEROMASCHINEN	87	20	401	84352	67	1325	107881	44	14	51	4
41646	TEXTIL- UND NAEHMASCHINEN	17	6	38	5201	11	261	31529	4	5	5	2
41649	SONSTIGEN MASCHINEN -OH. LANDMASCH. U. SPEZIALMASCH. D. UNTERGRUPPE 4176-	210	80	744	164775	130	1521	181479	32	74	52	14
41670	LANDMASCHINEN UND LANDWIRTSCHAFTLICHEN GERAETEN	106	28	130	20639	78	1208	113717	32	14	56	8
416	FAHRZEUGEN U. MASCHINEN -OHNE SPEZIALMASCHINEN DER UNTERGRUPPE 4176-	877	306	3275	525433	571	13986	1668698	282	210	290	36

noch: 6. Unternehmen mit und ohne Nebentätigkeiten nach Wirtschaftsgruppen und Wirtschaftsklassen

Nr. der Syste- matik	Wirtschaftsgruppe Wirtschaftsklasse	Unter- nehmen	Von den Unternehmen betrieben									
			nur Großhandel			Großhandel kombiniert mit anderen gewerblichen Tätigkeiten						
			Unter- nehmen	Beschäf- tigte	Umsatz 1967	insgesamt			kombiniert mit			
						Unter- nehmen	Beschäf- tigte	Umsatz 1967	Einzel- handel	Handels- vermittlung	Herstellung, Reparatur, Verarbeitung	sonstigen gewerb- lichen Tätigkeiten
am 30. 9. 1968			30. 9. 1968			1000 DM						
Anzahl		1 000 DM	Anzahl		1 000 DM	Anzahl der Unternehmen						
1	2	3	4	5	6	7	8	9	10	11		
Großhandel mit technischem Bedarf und Spezialbedarf verschiedener Wirtschaftszweige												
41700	CHEMISCH-TECHN.ERZEUGNISSEN	61	33	363	119689	28	186	16905	21	11	5	1
41720	HANF- U. HARTFASERERZEUGN.	18	12	44	4202	6	36	3133	3	-	3	1
41740	TECHNISCHEM BEDARF -A.N.G.-	165	86	607	64506	79	791	68328	37	34	18	2
41760	TECHN.BAECKEREI-U.KONDI- REIBEDARF SOW. -MASCHINEN	13	5	19	3840	8	40	5980	1	5	3	-
41763	TECHNISCHEM FLEISCHEREI- BEDARF U. -MASCHINEN	123	51	167	19983	72	531	56477	49	21	18	2
41766	TECHNISCHEM BRAUEREI-U.KEL- LEREIBEDARF SOW. -MASCHINEN	18	9	39	5465	9	104	22713	3	4	1	1
41769	TECHN.MOLKEREIBED.U.-MASCH.	6	3	7	1099	3	9	1201	-	3	-	-
41780	LACKEN,FARBEN U. SONST. AN- STRICHBED.,TAPETEN,LINOLEUM U. AE. FUSSBODENBELAG	133	45	366	49118	118	1496	130746	109	8	16	1
41790	LEDER UND SCHUHMACHERBEDARF	116	61	268	57142	55	306	63541	29	22	8	-
417	TECHN.BEDARF U. SPEZIALBED. VERSCH. WIRTSCHAFTSZWEIGE	683	305	1880	325044	378	3499	369024	252	108	72	8
Großhandel mit pharmazeutischen und kosmetischen Erzeugnissen, Dental-, Labor-, Krankenpflege- und Friseurbedarf												
41800	PHARMAZEUT. ERZEUGNISSEN U. PHARMAZEUT. CHEMIKALIEN	71	40	789	116067	31	5305	671328	20	10	4	-
41840	DENTALBEDARF	34	25	309	33356	9	51	4007	3	1	6	-
41844	LABOR-U.KRANKENPFLEGEBEDARF	73	33	220	29094	40	409	32772	26	4	20	-
41847	FRISEURBEDARF	30	19	1139	112807	11	52	4414	8	2	2	2
41870	FEINSEIFEN U.KOERPERPFLEGE- MITTELN	59	38	439	46333	21	183	14960	16	4	3	-
41875	WASCH-,PUTZ- U.REINIGUNGSM.	42	22	134	10101	20	316	40362	15	2	4	-
418	PHARMAZEUT.U.KOSMET.ERZGN., DENTAL-,LABOR-,KRANKEN- PFLEGE- U. FRISEURBEDARF	309	177	3030	347758	132	6316	767843	88	23	39	2
Großhandel mit Papier, Papierwaren und Druckerzeugnissen												
41900	FEINPAPIER	46	35	406	60836	11	208	15277	4	3	5	2
41904	PACKPAPIER	44	30	111	12892	14	123	36497	3	7	3	2
41907	PAPPE	17	12	50	14177	5	64	7776	-	4	2	-
41930	SCHREIB- UND PAPIERWAREN, SCHUL- UND BUEROARTIKELN	258	147	813	77479	111	1086	58954	87	24	20	7
41960	BUECHERN,WISSENSCHAFTLICHEN UND FACHZEITSCHRIFTEN	58	27	343	23577	31	1148	67659	29	3	1	-
41965	UNTERHALTUNGSZEITSCHRIFTEN UND ZEITUNGEN	15	10	695	76687	5	226	18275	3	-	1	1
41990	MUSIKALIEN	5	2	24	2257	3	36	1643	1	1	1	-
419	PAPIER,PAPIERWAREN UND DRUCKERZEUGNISSEN	443	263	2442	267905	180	2891	206081	127	42	33	12
40/41	Großhandel											
INSGESAMT		10424	4864	41355	8386137	5560	84241	15708764	4165	1091	986	303

7. Unternehmen mit vollem Geschäftsjahr, Beschäftigte, Rohertrag, Löhne und Gehälter nach

Nr. der Systematik	Wirtschaftsgruppe Wirtschaftsuntergruppe	Unternehmen mit vollem Geschäftsjahr 1967	Beschäftigte am 30. 9. 1967		Umsatz 1967	Gesamtwert der gegen Provision vermittelten Waren 1967	Waren- einkang 1967 ¹⁾	
			insgesamt	und zwar				
				Teil- beschäftigte				Arbeit- nehmer
Anzahl			1000 DM					
1	2	3	4	5	6	7		

Großhandel ohne Werk-

Großhandel mit Waren

4000	ROHSTOFFEN, HALB- U. FERTIG- WAREN VERSCHIEDENER ART	76	1 460	95	1 375	296 910	216 452	258 473
4004	ROHSTOFFEN UND HALBWAREN VERSCHIEDENER ART	34	769	50	724	111 224	692	92 266
4007	FERTIGWAREN VERSCH. ART	37	290	34	239	26 670	1 842	20 593
400	WAREN VERSCHIEDENER ART	147	2 519	179	2 338	434 804	218 986	371 332

Großhandel mit Getreide, Saaten, Pflanzen, Futter-

4010	GETREIDE, SAATEN, FUTTER- UND DUENGEMITTELN	1 002	7 231	1 609	6 804	2 557 766	61 993	2 346 821
4013	BLUMEN, PFLANZEN UND BLUMEN- BINDEREIBEDARF	81	330	82	213	33 708	177	25 211
4016	LEBENDEN VIEH	315	713	169	282	162 124	54 039	140 323
4019	SONST. LEBENDEN TIEREN SOWIE MIT ZOOLOGISCHEM BEDARF	22	107	19	75	6 649	52	4 415
401	GETREIDE, SAATEN, PFLANZEN, FUTTER- U. DUENGEMITTELN SOWIE M. LEBENDEN TIEREN	1 420	8 381	1 879	7 374	2 760 247	116 261	2 516 770

Großhandel mit textilen Rohstoffen

4020	TEXTILEN ROHST. U. HALB- OH. LUMPEN U. TEXTILABFÄLLE-	19	107	15	71	29 519	18 519	26 163
4025	HÄUTEN UND FELLE	51	249	35	182	60 514	27 580	49 882
402	TEXTILEN ROHSTOFFEN U. HALB- WAREN, HÄUTEN U. FELLE	70	356	50	253	90 033	46 099	76 045

Großhandel mit technischen Chemikalien

4040	TECHN. CHEMIKAL. U. ROHDROGEN SOW. M. PFLANZL. U. TIER. FETTEN U. ÖLEN F. TECHN. ZWECKE	61	974	68	911	304 022	59 265	250 789
4045	KAUTSCHUK UND KUNSTGUMMI	-	-	-	-	-	-	-
404	TECHN. CHEMIKAL. U. ROHDROGEN, KAUTSCHUK U. KUNSTGUMMI	61	974	68	911	304 022	59 265	250 789

Großhandel mit Kohle, sonstigen festen

4050	KOHLE, SONST. FESTEN BRENNST. U. MINERALÖLERZEUGNISSEN	36	903	53	858	349 656	15 549	314 684
4054	KOHLE U. SONST. FEST. BRENNST.	30	659	71	614	155 594	4 678	139 120
4057	MINERALÖLERZEUGNISSEN	153	2 296	159	2 079	782 903	23 741	679 774
405	KOHLE, SONST. FESTEN BRENNST. U. MINERALÖLERZEUGNISSEN	219	3 858	283	3 551	1 288 153	43 968	1 133 578

Großhandel mit Erzen, Eisen,

4060	ERZEN	2
4064	EISEN, STAHL SOWIE MIT EISEN- UND STAHLHALBZEUG	76
4067	NE-METALLEN UND NE-METALL- HALBZEUG	38	2 450	69	2 412	2 368 478	522 447	2 194 693
406	ERZEN, EISEN, NE-METALLEN UND HALBZEUG	116	6 683	206	6 537	3 312 210	565 513	3 020 154

¹⁾ Einschl. Aufwendungen für vergebene Lohnarbeiten.

**Umsatz, Wareneingang, Warenbestand, Wareneinsatz,
Wirtschaftsgruppen und Wirtschaftsuntergruppen**

Warenbestand 1967		Waren- einsatz 1967	Roh- ertrag 1967	Rohertrag 1967 im Verhältnis zum Umsatz 1967	Löhne, Gehälter und gesetzliche Sozialaufwendungen 1967			Wirtschaftsgruppe Wirtschaftsunter- gruppe	Nr. der Syste- matik
am Anfang	am Ende				insgesamt	im Verhältnis zum			
						Umsatz 1967	Rohertrag 1967		
1000 DM				%	1000 DM	%			
8	9	10	11	12	13	14	15		
handelsunternehmen									
verschiedener Art									
15 382	16 760	257 095	39 815	13,4	13 234	4,5	33,2	ROHSTOFFEN, HALB- U. FERTIG- WAREN VERSCHIEDENER ART	4000
10 400	10 094	92 572	18 652	16,8	7 269	6,5	39,0	ROHSTOFFEN UND HALBWAREN VERSCHIEDENER ART	4004
2 732	2 940	20 385	6 285	23,6	2 035	7,6	32,4	FERTIGWAREN VERSCH. ART	4007
28 514	29 794	370 052	64 752	14,9	22 538	5,2	34,8	WAREN VERSCHIEDENER ART	400
und Düngemitteln sowie mit lebenden Tieren									
147 381	133 990	2 360 212	197 554	7,7	59 625	2,3	30,2	GETREIDE, SAATEN, FUTTER- UND DÜNGEMITTELN	4010
1 708	1 909	25 010	8 698	25,8	1 898	5,6	21,8	BLUMEN, PFLANZEN UND BLUMEN- BINDEREI BEDARF	4013
1 252	1 133	140 442	21 682	13,4	2 267	1,4	10,5	LEBENDEM VIEH	4016
678	786	4 307	2 342	35,2	597	9,0	25,5	SONST. LEBENDEN TIEREN SOWIE MIT ZOOLOGISCHEM BEDARF	4019
151 019	137 818	2 529 971	230 276	8,3	64 387	2,3	28,0	GETREIDE, SAATEN, PFLANZEN, FUTTER- U. DÜNGEMITTELN SOWIE M. LEBENDEN TIEREN	401
und Halbwaren, Häuten und Fellen									
4 374	4 300	26 237	3 282	11,1	897	3,0	27,3	TEXTILEN ROHST. U. HALBW.-OH. LUMPEN U. TEXTILABFÄLLE-	4020
8 436	7 397	50 921	9 593	15,9	2 145	3,5	22,4	HAEUTEN UND FELLEN	4025
12 810	11 697	77 158	12 875	14,3	3 042	3,4	23,6	TEXTILEN ROHSTOFFEN U. HALB- WAREN, HAEUTEN U. FELLEN	402
und Rohdrogen, Kautschuk und Kunstgummi									
31 148	33 069	248 868	55 154	18,1	13 563	4,5	24,6	TECHN. CHEMIKAL. U. ROHDROGEN SOW. M. PFLANZL. U. TIER. FETTEN U. GELEN F. TECHN. ZWECKE	4040
-	-	-	-	-	-	-	-	KAUTSCHUK UND KUNSTGUMMI	4045
31 148	33 069	248 868	55 154	18,1	13 563	4,5	24,6	TECHN. CHEMIKAL. U. ROHDROGEN, KAUTSCHUK U. KUNSTGUMMI	404
Brennstoffen und Mineralölerzeugnissen									
5 401	5 915	314 170	35 486	10,1	10 531	3,0	29,7	KOHLE, SONST. FESTEN BRENNST. U. MINERALÖLERZEUGNISSEN	4050
5 445	4 773	139 792	15 802	10,2	6 864	4,4	43,4	KOHLE U. SONST. FEST. BRENNST.	4054
19 266	18 453	680 587	102 316	13,1	25 932	3,3	25,3	MINERALÖLERZEUGNISSEN	4057
30 112	29 141	1 134 549	153 604	11,9	43 327	3,4	28,2	KOHLE, SONST. FESTEN BRENNST. U. MINERALÖLERZEUGNISSEN	405
NE-Metallen und Halbzeug									
.	ERZEN	4060
.	EISEN, STAHL SOWIE MIT EISEN- UND STAHLHALBZEUG	4064
223 536	187 865	2 230 364	138 114	5,8	43 634	1,8	31,6	NE-METALLEN UND NE-METALL- HALBZEUG	4067
289 960	254 305	3 055 809	256 401	7,7	90 103	2,7	35,1	ERZEN, EISEN, NE-METALLEN UND HALBZEUG	406

nach: 7. Unternehmen mit vollem Geschäftsjahr, Beschäftigte, Rohertrag, Löhne und Gehälter nach

Nr. der Systematik	Wirtschaftsgruppe Wirtschaftsuntergruppe	Unternehmen mit vollem Geschäfts- jahr 1967	Beschäftigte am 30. 9. 1967			Umsatz 1967	Gesamtwert der gegen Provision vermittelten Waren 1967	Waren- eengang 1967 ¹⁾
			insgesamt	und zwar				
				Teil- beschäftigte	Arbeit- nehmer			
Anzahl						1000 DM		
1	2	3	4	5	6	7		

Großhandel mit Holz, Holzhalbwaren								
4070	RUND-,GRUBEN- UND FASERHOLZ	102	702	97	549	75 726	8 944	54 091
4072	HOLZHALBWAREN U.KUNSTSTOFF- PLATTEN	141	1 503	93	1 283	192 154	8 301	148 531
4074	BAUSTOFFEN	447	5 723	422	5 046	802 843	16 343	626 808
4076	FLACHGLAS	22	528	35	499	100 524	619	80 201
4078	INSTALLATIONSBEDARF F. GAS, WASSER U. HEIZUNG	88	2 930	155	2 811	371 191	243 483	295 469
407	HOLZ, HOLZHALBW., BAUSTOFFEN U. INSTALLATIONSBEDARF	800	11 386	802	10 188	1 542 438	277 690	1 205 100
Großhandel mit Schrott und								
4080	ALTMATERIAL VERSCH. ART	107	402	54	266	22 565	80	13 014
4083	SCHROTT, NE-ALTMETALLEN UND ABRUCHMATERIAL	298	1 559	171	1 167	248 970	5 155	193 425
4086	LUMPEN UND TEXTILABFÄLLEN	4	17	6	11	625	-	378
4089	ALTPAPIER U. SONST. ABFALLST.	87	396	56	276	27 166	1 601	18 295
408	SCHROTT UND SONST. ABFALLST.	496	2 374	287	1 720	299 326	6 836	225 112
Großhandel mit Nahrungs-								
4110	NAHRUNGS- UND GENUSSMITTELN VERSCH. ART, SORTIMENTS-GH.	317	7 731	747	7 247	1 753 895	577 823	1 590 978
4111	SPEISE- U. INDUSTRIE- KARTOFFELN, GEMÜSE, OBST, FRÜECHTEN UND GEWUERZEN	464	2 437	377	1 725	479 577	7 778	413 391
4112	MEHL, ZUCKER UND SUESSWAREN	147	1 167	106	964	313 877	51 083	278 108
4113	MILCHERZEUGN., FETTWAREN, EIERN U. LEBENDEM GEFLUEGEL	202	1 213	196	923	377 808	22 250	334 516
4114	FISCHEN, FISCHERZEUGN., WILD, GESCHLÄCHTETEM GEFLUEGEL, FLEISCH U. FLEISCHWAREN	187	1 097	222	832	322 254	36 561	282 207
4116	SONST. NAHRUNGSM.-OH. KAFFEE, TEE, ROHKAKAO U. GETRAENKE-	64	301	31	208	37 482	7 080	30 487
4117	KAFFEE, TEE UND ROHKAKAO	13	313	42	296	21 660	570	13 155
4118	GETRAENKEN	854	4 821	727	3 526	512 493	16 269	371 872
4119	TABAK UND TABAKWAREN	269	1 458	228	1 010	500 279	3 355	462 242
411	NAHRUNGS- UND GENUSSMITTELN	2 517	20 538	2 676	16 731	4 319 325	722 769	3 776 956
Großhandel mit Bekleidung, Wäsche, Ausstat-								
4120	TEXTILWAREN VERSCH. ART	151	2 315	251	2 105	274 217	46 466	228 147
4121	TUCHEN, FUTTERST. U. METERWARE SOWIE MIT SCHNEIDEREIBEDARF -OHNE HEIMTEXTILIEN-	61	478	67	383	38 556	9 747	28 468
4122	OBERBEKLEIDUNG -OHNE WIRK- U. STRICKWAREN-	31	465	59	423	64 147	11 200	50 731
4123	WAESCHE, WIRK-, STRICK- UND TEXTILKURZWAREN -OHNE SCHNEIDEREIBEDARF-	108	749	116	595	67 194	2 651	49 356
4124	HUETEN, MUETZEN, SCHIRMEN UND BEKLEIDUNGSZUBEHOER	19	207	41	173	17 603	1 239	12 976
4125	KUERSCHNERWAREN	178	1 004	129	761	322 954	42 729	267 427
4126	HEIMTEXTILIEN, INNENDEKORA- TIONS-, POLSTERER- UND SÄTTLERBEDARF, BETTWAREN	95	1 048	80	920	156 643	18 628	116 311
4127	SPORT-UND CAMPINGARTIKELN	11	59	13	44	24 109	13 579	19 962
4128	SCHUHEN UND SCHUHWAREN	32	393	41	350	86 928	1 616	71 987
412	BEKLEIDUNG, WAESCHE, AUSSTAT- TUNGS- U. SPORTART., SCHUHEN	686	6 718	797	5 754	1 052 351	147 855	845 365

1) Einschl. Aufwendungen für vergebene Lohnarbeiten.

**Umsatz, Wareneingang, Warenbestand, Wareneinsatz,
Wirtschaftsgruppen und Wirtschaftsuntergruppen**

Warenbestand 1967		Waren- einsatz 1967	Roh- ertrag 1967	Rohertrag 1967 im Verhältnis zum Umsatz 1967	Löhne, Gehälter und gesetzliche Sozialaufwendungen 1967			Wirtschaftsgruppe Wirtschaftsunter- gruppe	Nr. der Syste- matik
am Anfang	am Ende				insgesamt	im Verhältnis zum			
						Umsatz 1967	Rohertrag 1967		
1000 DM				%	1000 DM	%			
8	9	10	11	12	13	14	15		

Baustoffen und Installationsbedarf

9 819	9 848	54 062	21 664	28,6	5 510	7,3	25,4	RUND-, GRUBEN- UND FASERHOLZ	4070
29 010	27 124	150 417	41 737	21,7	14 045	7,3	33,7	HOLZHALBWAREN U. KUNSTSTOFF- PLATTEN	4072
46 280	46 918	626 170	176 673	22,0	60 726	7,6	34,4	BAUSTOFFEN	4074
3 758	3 435	80 524	20 000	19,9	6 040	6,0	30,2	FLACHGLAS	4076
38 768	39 499	294 738	76 453	20,6	34 929	9,4	45,7	INSTALLATIONSBEDARF F. GAS, WASSER U. HEIZUNG	4078
127 635	126 824	1 205 911	336 527	21,8	121 250	7,9	36,0	HOLZ, HOLZHALBW., BAUSTOFFEN U. INSTALLATIONSBEDARF	407

sonstigen Abfallstoffen

1 724	1 448	13 290	9 275	41,1	2 447	10,8	26,4	ALTMATERIAL VERSCH. ART	4080
10 860	11 580	192 705	56 265	22,6	13 581	5,5	24,1	SCHROTT, NE-ALTMETALLEN UND ABRUCHMATERIAL	4083
48	46	380	245	39,2	74	11,8	30,2	LUMPEN UND TEXTILABFÄLLEN	4086
1 066	1 318	18 043	9 123	33,6	2 681	9,9	29,4	ALTPAPIER U. SONST. ABFALLST.	4089
13 698	14 392	224 418	74 908	25,0	18 783	6,3	25,1	SCHROTT UND SONST. ABFALLST.	408

und Genußmitteln

125 806	139 784	1 577 000	176 895	10,1	73 778	4,2	41,7	NAHRUNGS- UND GENUSSMITTELN VERSCH. ART, SORTIMENTS-GH.	4110
9 935	10 309	413 017	66 560	13,9	17 992	3,8	27,0	SPEISE- U. INDUSTRIE- KARTOFFELN, GEMÜSE, OBST, FRÜCHTEN UND GEWÜRZEN	4111
23 826	18 706	283 228	30 649	9,8	12 744	4,1	41,6	MEHL, ZUCKER UND SÜßWAREN	4112
6 355	7 469	333 402	44 406	11,8	9 274	2,5	20,9	MILCHERZEUGN., FETTWAREN, EIERN U. LEBENDEM GEFLÜGEL	4113
11 961	9 223	284 945	37 309	11,6	8 179	2,5	21,9	FISCHEN, FISCHERZUGN., WILD, GESCHLACHTETEM GEFLÜGEL, FLEISCH U. FLEISCHWAREN	4114
1 964	2 115	30 336	7 146	19,1	2 007	5,4	28,1	SONST. NAHRUNGS- u. OH. KAFFEE, TEE, ROHKAKAO U. GETRÄNKE-	4116
1 811	2 263	12 703	8 957	41,4	3 442	15,9	38,4	KAFFEE, TEE UND ROHKAKAO	4117
53 314	51 153	374 033	138 460	27,0	37 560	7,3	27,1	GETRÄNKEN	4118
26 539	28 359	460 422	39 857	8,0	9 235	1,8	23,2	TABAK UND TABAKWAREN	4119
261 511	269 381	3 769 086	550 239	12,7	174 211	4,0	31,7	NAHRUNGS- UND GENUSSMITTELN	411

tungs- und Sportartikeln sowie mit Schuhen

35 498	34 927	228 718	45 499	16,6	18 712	6,8	41,1	TEXTILWAREN VERSCH. ART	4120
7 553	6 703	29 318	9 238	24,0	3 121	8,1	33,8	TUCHEN, FUTTERST. U. METERWARE SOWIE MIT SCHNEIDEREIBEDARF -OHNE HEIMTEXTILIEN-	4121
11 085	11 810	50 006	14 141	22,0	3 901	6,1	27,6	OBERBEKLEIDUNG -OHNE WIRK- U. STRICKWAREN-	4122
14 165	12 260	51 261	15 933	23,7	5 429	8,1	34,1	WAESCHE, WIRK-, STRICK- UND TEXTILKURZWAREN -OHNE SCHNEIDEREIBEDARF-	4123
1 911	1 723	13 164	4 439	25,2	1 685	9,6	38,0	HÜTEN, MÜTZEN, SCHIRMEN UND BEKLEIDUNGSZUBEHÖR	4124
107 037	110 752	263 712	59 242	18,3	9 263	2,9	15,6	KUERSCHNERWAREN	4125
33 426	31 853	117 884	38 759	24,7	9 718	6,2	25,1	HEIMTEXTILIEN, INNENEKORA- TIONS-, POLSTER- UND SÄTTLERBEDARF, BETTWAREN	4126
896	916	19 942	4 167	17,3	412	1,7	9,9	SPORT- UND CAMPINGARTIKELN	4127
12 181	11 965	72 203	14 725	16,9	3 547	4,1	24,1	SCHUHEN UND SCHUHWAREN	4128
223 752	222 909	846 208	206 143	19,6	55 788	5,3	27,1	BEKLEIDUNG, WAESCHE, AUSSTAT- TUNGS- U. SPORTART., SCHUHEN	412

noch: 7. Unternehmen mit vollem Geschäftsjahr, Beschäftigte, Rohertrag, Löhne und Gehälter nach

Nr. der Systematik	Wirtschaftsgruppe Wirtschaftsuntergruppe	Unternehmen mit vollem Geschäfts- jahr 1967	Beschäftigte am 30. 9. 1967			Umsatz 1967	Gesamtwert der gegen Provision vermittelten Waren 1967	Waren- eingang 1967 ¹⁾
			insgesamt	und zwar				
				Teil- beschäftigte	Arbeit- nehmer			
Anzahl			1000 DM					
1	2	3	4	5	6	7		

Großhandel mit Eisen- und Metallwaren sowie mit Fertig-								
4130	EISEN-,METALL-U.KUNSTSTOFF- WAREN -A.N.G.-	359	4 646	481	4 124	472 214	34 869	362 450
4133	FEINKERAM.ERZEUGN.U.GLASW.	42	421	45	351	34 071	2 614	23 589
4136	MOEBELN U.KUNSTGEWERBLICHEN ERZEUGNISSEN	119	878	122	721	104 978	22 307	77 359
4139	SONST.HOLZWAREN,KORB-,KORK- FLECHT- UND BUERSTENWAREN SOWIE MIT KINDERWAGEN	38	168	31	109	11 934	15 311	8 135
413	EISEN- U. METALLW.,FERTIGH. AUS KUNSTSTOFFEN,GLAS,FEIN- KERAMIK U. HOLZ -A.N.G.-	558	6 113	679	5 305	623 197	75 101	471 533
4140	ELEKTROTECHN.ERZGN.-A.N.G.- RUNDUNK-,FERNSEH-U.PHONO- GERAETEN,SCHALLPLATTEN	296	8 300	363	7 914	827 380	58 322	662 176
Großhandel mit elektrotechnischen, feinmechanischen und optischen Erzeugnissen,								
4143	FEINMECHAN. U. OPT.ERZEUGN. -OHNE DENTAL-,LABOR- UND KRANKENPFLEGEBEDARF-	56	980	145	908	112 542	5 226	87 990
4146	UHREN,EDELMETALL-U.SCHMUCK- WAREN,EDEL-U.SCHMUCKSTEINEN	148	1 059	126	862	366 421	1 558	280 791
4148	LEDER- UND TAESCHNERWAREN -OHNE SCHUHE-	45	191	39	126	18 996	8 278	14 501
4149	GALANTERIE- UND SPIELWAREN SOW. M. MUSIKINSTRUMENTEN	100	635	103	482	60 796	5 276	44 822
414	ELEKTRO-,FEINMECH.U.OPT.ER- ZGN.,SCHMUCK-,LEDER-,GALAN- TERIE-,SPIELW.,MUSIKINSTR.	645	11 165	776	10 292	1 386 135	78 660	1 090 280
Großhandel mit Fahrzeugen und Maschinen (ohne								
4160	FAHRZEUGEN,DEREN TEILEN UND ZUBEHOER	275	5 466	272	5 091	627 453	92 928	488 256
4164	MASCHINEN -OH. LANDMASCH. U. SPEZIAL- MASCH. D. UNTERGRUPPE 4176-	393	6 186	415	5 731	781 084	160 647	557 329
4167	LANDMASCHINEN UND LANDWIRT- SCHAFTLICHEN GERAETEN	93	1 213	78	1 075	121 756	3 959	90 628
416	FAHRZEUGEN U. MASCHINEN -OHNE SPEZIALMASCHINEN DER UNTERGRUPPE 4176-	761	12 865	765	11 897	1 530 293	257 534	1 136 213
Großhandel mit technischem Bedarf und								
4170	CHEMISCH-TECHN.ERZEUGNISSEN	57	373	39	304	41 796	3 256	29 542
4172	HANF- U. HARTFASERERZEUGN.	18	87	12	59	7 335	-	5 473
4174	TECHNISCHER BEDARF -A.N.G.-	154	1 206	173	995	129 990	15 340	91 028
4176	TECHN.SPEZIALBED.UND-MASCH. F.VERSCH.ZWEIFEL D.NAHRUNGS- U. GENUSSMITTELGEWERBES	159	896	106	684	116 518	15 310	86 492
4178	LACKEN,FARBEN U. SONST. AN- STRICHBED.,TAPETEN,LINOLEUM U. AE. FUSSBODENBELAG	155	1 752	144	1 514	172 974	1 857	129 670
4179	LEDER UND SCHUHMACHERBEDARF	114	556	98	402	120 596	40 591	95 502
417	TECHN.BEDARF U. SPEZIALBED. VERSCH. WIRTSCHAFTSZWEIFEL	657	4 870	572	3 958	589 209	76 354	437 707
Großhandel mit pharmazeutischen und kosmetischen Erzeug-								
4180	PHARMAZEUT. ERZEUGNISSEN U. PHARMAZEUT. CHEMIKALIEN	61	5 449	621	5 374	716 843	6 940	619 118
4184	DENTAL-,LABOR-,KRANKEN- PFLEGE- U. FRISURBEDARF	131	2 209	261	2 041	213 200	1 940	154 545
4187	FEINSEIFEN,KOERPERPFLEGE-, WASCH-,PUTZ- U.REINIGUNGSM.	97	828	110	687	87 841	540	62 601
418	PHARMAZEUT.U.KOSMET.ERZGN., DENTAL-,LABOR-,KRANKEN- PFLEGE- U. FRISURBEDARF	289	8 486	992	8 102	1 017 884	9 420	836 264

1) Einschl. Aufwendungen für vergebene Lohnarbeiten.

**Umsatz, Wareneingang, Warenbestand, Wareneinsatz,
Wirtschaftsgruppen und Wirtschaftsuntergruppen**

Warenbestand 1967		Waren- einsatz 1967	Roh- ertrag 1967	Rohertrag 1967 im Verhältnis zum Umsatz 1967	Löhne, Gehälter und gesetzliche Sozialaufwendungen 1967			Wirtschaftsgruppe Wirtschaftsunter- gruppe	Nr. der Syste- matik
am Anfang	am Ende				insgesamt	im Verhältnis zum			
						Umsatz 1967	Rohertrag 1967		
1000 DM				%	1000 DM	%			
8	9	10	11	12	13	14	15		

waren aus Kunststoffen, Glas, Feinkeramik und Holz (a. n. g.)

56 824	58 113	361 161	111 053	23,5	43 337	9,2	39,0	EISEN-, METALL- U. KUNSTSTOFF- WAREN -A.N.G.-	4130
5 294	5 415	23 468	10 603	31,1	3 115	9,1	29,4	FEINKERAM. ERZEUGN. U. GLASW.	4133
12 412	12 569	77 202	27 776	26,5	7 615	7,3	27,4	MOBELN U. KUNSTGEWERBLICHEN ERZEUGNISSEN	4136
1 676	1 508	8 303	3 631	30,4	932	7,8	25,7	SONST. HOLZWAREN, KORB-, KORK- FLECHT- UND BUESTENWAREN SOWIE MIT KINDERWAGEN	4139
76 206	77 605	470 134	153 063	24,6	54 999	8,8	35,9	EISEN- U. METALLW., FERTIGW. AUS KUNSTSTOFFEN, GLAS, FEIN- KERAMIK U. HOLZ -A.N.G.-	413
Schmuck-, Leder-, Galanterie- und Spielwaren sowie mit Musikinstrumenten									
125 016	127 750	659 442	167 938	20,3	109 567	13,2	65,2	ELEKTROTECHN. ERZGN. -A.N.G.- RUNDFUNK-, FERNSEH- U. PHONO- GERAETEN, SCHALLPLATTEN	4140
13 349	14 928	86 411	26 131	23,2	10 897	9,7	41,7	FEINMECHAN. U. OPT. ERZEUGN. -OHNE DENTAL-, LABOR- UND KRANKENPFLEGE BEDARF-	4143
52 662	50 279	283 174	83 247	22,7	10 802	2,9	13,0	UHREN, EDELMETALL- U. SCHMUCK- WAREN, EDEL- U. SCHMUCKSTEINEN	4146
2 269	2 043	14 727	4 269	22,5	1 026	5,4	24,0	LEDER- UND TIESCHNERWAREN -OHNE SCHUHE-	4148
8 221	8 791	44 252	16 544	27,2	4 892	8,0	29,6	GALANTERIE- UND SPIELWAREN SOW. M. MUSIKINSTRUMENTEN	4149
201 517	203 791	1 088 006	298 129	21,5	137 184	9,9	46,0	ELEKTRO-, FEINMECH. U. OPT. ER- ZGN., SCHMUCK-, LEADER-, GALAN- TERIE-, SPIELW., MUSIKINSTR.	414
Spezialmaschinen der Untergruppe 4170									
76 971	74 708	490 519	136 934	21,8	53 551	8,5	39,1	FAHRZEUGEN, DEREN TEILEN UND ZUBEHOER	4160
107 097	103 637	560 789	220 295	28,2	76 838	9,8	34,9	MASCHINEN -OH. LANDMASCH. U. SPEZIAL- MASCH. D. UNTERGRUPPE 4176-	4164
18 203	16 112	92 719	29 037	23,8	9 064	7,4	31,2	LANDMASCHINEN UND LANDWIRT- SCHAFTLICHEN GERAETEN	4167
202 271	194 457	1 144 027	386 266	25,2	139 453	9,1	36,1	FAHRZEUGEN U. MASCHINEN -OHNE SPEZIALMASCHINEN DER UNTERGRUPPE 4176-	416
Spezialbedarf verschiedener Wirtschaftszweige									
2 289	2 704	29 127	12 669	30,3	3 906	9,3	30,8	CHEMISCH-TECHN. ERZEUGNISSEN	4170
1 382	1 365	5 490	1 845	25,2	634	8,6	34,4	HANF- U. HARTFASERERZEUGN.	4172
11 682	11 366	91 344	38 646	29,7	11 076	8,5	28,7	TECHNISCHEN BEDARF -A.N.G.-	4174
8 769	8 338	86 923	29 595	25,4	7 556	6,5	25,5	TECHN. SPEZIALBED. UND -MASCH. F. VERSCH. ZWEIFE D. NAHRUNGS- U. GENUSSMITTELGEWERBES	4176
20 611	20 466	129 815	43 159	25,0	15 975	9,2	37,0	LACKEN, FARBEN U. SONST. AN- STRICHBED., TAPETEN, LINOLEUM U. AE. FUSSBODENBELAG	4178
18 239	16 244	97 497	23 099	19,2	4 079	3,4	17,7	LEDER UND SCHUHMACHERBEDARF	4179
62 972	60 483	440 196	149 013	25,3	43 226	7,3	29,0	TECHN. BEDARF U. SPEZIALBED. VERSCH. WIRTSCHAFTSZWEIFE	417
nissen, Dental-, Labor-, Krankenpflege- und Friseurbedarf									
57 071	74 033	602 156	114 687	16,0	48 689	6,8	42,5	PHARMAZEUT. ERZEUGNISSEN U. PHARMAZEUT. CHEMIKALIEN	4180
21 337	19 078	156 804	56 396	26,5	29 176	13,7	51,7	DENTAL-, LABOR-, KRANKEN- PFLEGE- U. FRISEURBEDARF	4184
8 871	8 583	62 889	24 952	28,4	7 645	8,7	30,6	FEINSEIFEN, KOERPERPFLEGE-, WASCH-, PUTZ- U. REINIGUNGSM.	4187
87 279	101 694	821 849	196 035	19,3	85 510	8,4	43,6	PHARMAZEUT. U. KOSMET. ERZGN., DENTAL-, LABOR-, KRANKEN- PFLEGE- U. FRISEURBEDARF	418

noch: 7. Unternehmen mit vollem Geschäftsjahr, Beschäftigte, Rohertrag, Löhne und Gehälter nach

Nr. der Systematik	Wirtschaftsgruppe Wirtschaftsuntergruppe	Unternehmen mit vollem Geschäfts- jahr 1967	Beschäftigte am 30. 9. 1967			Umsatz 1967	Gesamtwert der gegen Provision vermittelten Waren 1967	Waren- eingang 1967 ¹⁾
			insgesamt	und zwar				
				Teil- beschäftigte	Arbeit- nehmer			
Anzahl			1000 DM					
1	2	3	4	5	6	7		

Großhandel mit Papier, Papier-								
4190	PAPIER UND PAPPE	105	963	120	800	147 455	7 190	115 413
4193	SCHREIB- UND PAPIERWAREN, SCHUL- UND BÜROARTIKELN	251	1 855	247	1 498	133 358	4 991	95 674
4196	BÜCHERN, ZEITSCHRIFTEN UND ZEITUNGEN	71	2 358	361	2 261	186 141	682 208	128 114
4199	MUSIKALIEN	5	60	17	53	3 900	-	2 458
419	PAPIER, PAPIERWAREN UND DRUCKERZEUGNISSEN	432	5 236	745	4 612	470 854	694 389	341 659
Großhandel ohne Werk-								
	ZUSAMMEN	9 874	112 522	11 756	99 523	21 020 481	3 396 700	17 734 857
Werkhandels-								
		230	8 620	393	8 416	2 801 736	461 248	2 270 915
Groß-								
40/41	INSGESAMT	10 104	121 142	12 149	107 939	23 822 217	3 857 948	20 005 772
DAVON								
UNTERNEHMEN								
OHNE EIN- UND VERKAUFS- GENOSSENSCHAFTEN UND -VEREINIGUNGEN MIT UEBER- WIEGENDEM EIGENGESCHAEFT								
		9 280	113 622	10 586	100 419	21 974 183	3 348 588	18 371 340
NUR EIN- UND VERKAUFS- GENOSSENSCHAFTEN UND -VEREINIGUNGEN MIT UEBER- WIEGENDEM EIGENGESCHAEFT								
		824	7 520	1 563	7 520	1 848 034	509 360	1 634 432
AUSSERDEM								
AUS DER UNTERABTEILUNG 42-HANDELSVERMITTLUNG								
EIN- UND VERKAUFSGENOSSEN- SCHAFTEN UND -VEREINIGUNGFN MIT UEBERWIEGENDEM FREMD- GESCHAEFT								
		27	482	53	482	49 981	1 061 409	28 885
DARUNTER								
421	GETREIDE, SAATEN, PFLANZEN, FUTTER- U. DUENGEMITTELN SOWIE VON LEBENDEN TIEREN	8	57	6	57	2 227	34 647	834
423	NAHRUNGS- UND GENUSSMITTELN	12	147	37	147	30 188	535 553	24 174
424	BEKLEIDUNG, WAESCHE, AUSSTAT- TUNGS- U. SPORTART., SCHUHEN	4	232	3	232	13 622	445 803	1 547

1) Einschl. Aufwendungen für vergebene Lohnarbeiten.

**Umsatz, Wareneingang, Warenbestand, Wareneinsatz,
Wirtschaftsgruppen und Wirtschaftsuntergruppen**

Warenbestand 1967		Waren- einsatz 1967	Roh- ertrag 1967	Rohertrag 1967 im Verhältnis zum Umsatz 1967	Löhne, Gehälter und gesetzliche Sozialaufwendungen 1967			Wirtschaftsgruppe Wirtschaftsunter- gruppe	Nr. der Syste- matik
am Anfang	am Ende				insgesamt	im Verhältnis zum			
						Umsatz 1967	Rohertrag 1967		
1000 DM				%	1000 DM	%			
8	9	10	11	12	13	14	15		

waren und Druckerzeugnissen

12 611	12 839	115 185	32 270	21,9	8 230	5,6	25,5	PAPIER UND PAPPE	4190
14 631	15 723	94 582	38 776	29,1	13 487	10,1	34,8	SCHREIB- UND PAPIERWAREN, SCHUL- UND BÜROARTIKELN	4193
12 691	14 773	126 032	60 109	32,3	25 616	13,8	42,6	BÜCHERN, ZEITSCHRIFTEN UND ZEITUNGEN	4196
561	694	2 325	1 575	40,4	469	12,0	29,8	MUSIKALIEN	4199
40 494	44 029	338 124	132 730	28,2	47 802	10,2	36,0	PAPIER, PAPIERWAREN UND DRUCKERZEUGNISSEN	419

handelsunternehmen

1 840 898	1 811 389	17 764 366	3 256 115	15,5	1 115 166	5,3	34,2	ZUSAMMEN	
-----------	-----------	------------	-----------	------	-----------	-----	------	----------	--

unternehmen

259 990	235 972	2 294 933	506 803	18,1	119 137	4,3	23,5		
---------	---------	-----------	---------	------	---------	-----	------	--	--

handel

2 100 888	2 047 361	20 059 299	3 762 918	15,8	1 234 303	5,2	32,8	INSGESAMT	40/41
								DAVON	
								UNTERNEHMEN	
								OHNE EIN- UND VERKAUFS- GENOSSENSCHAFTEN UND -VEREINIGUNGEN MIT UEBER- WIEGENDEM EIGENGESCHAEFT	
1 972 039	1 918 685	18 424 694	3 549 489	16,2	1 161 348	5,3	32,7		
								NUR EIN- UND VERKAUFS- GENOSSENSCHAFTEN UND -VEREINIGUNGEN MIT UEBER- WIEGENDEM EIGENGESCHAEFT	
128 849	128 676	1 634 605	213 429	11,5	72 955	3,9	34,2		
								AUSSERDEM	
								AUS DER UNTERABTEILUNG 42-HANDELSVERMITTLUNG	
								EIN- UND VERKAUFSGENOSSEN- SCHAFTEN UND -VEREINIGUNGEN MIT UEBERWIEGENDEM FREMD- GESCHAEFT	
2 034	2 308	28 611	21 370	42,8	7 012	14,0	32,8		
								DARUNTER	
9	6	837	1 390	62,4	615	27,6	44,2	GETREIDE, SAATEN, PFLANZEN, FUTTER- U. DÜNGEMITTELN SOWIE VON LEBENDEN TIEREN	421
1 636	1 909	23 901	6 287	20,8	1 647	5,5	26,2	NAHRUNGS- UND GENUSSMITTELN	423
170	199	1 518	12 104	88,9	4 112	30,2	34,0	BEKLEIDUNG, WAESCHE, AUSSTAT- TUNGS- U. SPORTART., SCHUHEN	424

8. Unternehmen mit vollem Geschäftsjahr, Beschäftigte, Rohertrag, Löhne und Gehälter nach Wirtschaftsgruppen

Nr. der Systematik	Wirtschaftsgruppe Unternehmen mit einem Umsatz von...bis unter...DM	Unternehmen mit vollem Geschäfts- jahr 1967	Beschäftigte am 30. 9. 1967			Umsatz 1967	Gesamtwert der gegen Provision vermittelten Waren 1967	Waren- eingang 1967 ¹⁾	
			insgesamt	und zwar					
				Teil- beschäftigte	Arbeit- nehmer				
Anzahl			1000 DM						
1	2	3	4	5	6	7			
Großhandel mit									Großhandel ohne
400	WAREN VERSCHIEDENER ART								
	UNTER 250 000	45	99	35	47	6 017	542	4 933	
	250 000 - 1 MILL.	55	323	61	260	27 755	768	22 716	
	1 MILL. - 5 MILL.	34	659	53	605	81 066	12 505	67 177	
	5 MILL. UND MEHR	13	1 438	30	1 426	319 966	205 171	276 506	
	ZUSAMMEN	147	2 519	179	2 338	434 804	218 986	371 332	
401	GETREIDE, SAATEN, PFLANZEN, FUTTER- U. DÜNGEMITTELN SOWIE M. LEBENDEN TIEREN								
	UNTER 250 000	549	973	519	551	65 982	12 499	55 512	
	250 000 - 1 MILL.	657	2 401	948	2 014	335 404	27 005	286 996	
	1 MILL. - 5 MILL.	189	1 758	355	1 582	328 506	13 870	283 658	
	5 MILL. UND MEHR	25	3 249	57	3 227	2 030 355	62 887	1 890 604	
	ZUSAMMEN	1 420	8 381	1 879	7 374	2 760 247	116 261	2 516 770	
402	TEXTILEN ROHSTOFFEN U. HALB- WAREN, HAUTEN U. FELLE								
	UNTER 250 000	35	82	21	38	3 758	3 750	3 120	
	250 000 - 1 MILL.	20	86	17	48	9 200	15 789	7 631	
	1 MILL. - 5 MILL.	11	90	8	74	29 750	10 398	24 150	
	5 MILL. UND MEHR	4	98	4	93	47 325	16 162	41 144	
	ZUSAMMEN	70	356	50	253	90 033	46 099	76 045	
404	TECHN. CHEMICAL U. ROHSTOFFEN, KAUTSCHUK U. KUNSTGUMMI								
	UNTER 250 000	20	54	18	26	1 974	2 422	1 526	
	250 000 - 1 MILL.	13	62	17	43	6 973	44	5 679	
	1 MILL. - 5 MILL.	14	172	14	162	24 543	22 250	20 193	
	5 MILL. UND MEHR	14	686	19	680	270 532	34 549	223 391	
	ZUSAMMEN	61	974	68	911	304 022	59 265	250 789	
405	KOHLE, SONST. FESTEN BRENNST. U. MINERALÖLERZEUGNISSEN								
	UNTER 250 000	66	158	47	61	7 556	1 661	6 734	
	250 000 - 1 MILL.	59	327	53	242	34 856	1 948	29 923	
	1 MILL. - 5 MILL.	55	751	51	665	135 708	9 575	117 213	
	5 MILL. UND MEHR	39	2 622	132	2 583	1 110 033	30 784	979 708	
	ZUSAMMEN	219	3 858	283	3 551	1 288 153	43 968	1 133 578	
406	ERZEN, EISEN, NE-METALLEN UND HALBZEUG								
	UNTER 250 000	19	47	11	20	2 203	794	1 866	
	250 000 - 1 MILL.	25	152	12	123	14 113	450	12 244	
	1 MILL. - 5 MILL.	39	663	47	600	94 483	13 632	80 756	
	5 MILL. UND MEHR	33	5 821	136	5 794	3 201 411	550 637	2 925 288	
	ZUSAMMEN	116	6 683	206	6 537	3 312 210	565 513	3 020 154	
407	HOLZ, HOLZHALBW., BAUSTOFFEN U. INSTALLATIONSBEDARF								
	UNTER 250 000	229	551	158	219	26 460	2 964	19 782	
	250 000 - 1 MILL.	273	1 533	206	1 125	145 413	14 835	110 368	
	1 MILL. - 5 MILL.	238	3 771	235	3 391	500 301	7 569	387 981	
	5 MILL. UND MEHR	60	5 531	183	5 453	870 264	252 322	686 969	
	ZUSAMMEN	800	11 386	802	10 188	1 542 438	277 690	1 205 100	
408	SCHROTT UND SONST. ABFALLST.								
	UNTER 250 000	386	799	166	305	23 647	330	16 439	
	250 000 - 1 MILL.	67	464	70	371	33 982	1 190	24 326	
	1 MILL. - 5 MILL.	35	636	42	581	75 303	4 906	54 247	
	5 MILL. UND MEHR	8	475	9	463	166 394	410	130 100	
	ZUSAMMEN	496	2 374	287	1 720	299 326	6 836	225 112	
411	NAHRUNGS- UND GENUSSMITTELN								
	UNTER 250 000	830	1 706	458	506	101 501	6 747	81 652	
	250 000 - 1 MILL.	992	4 078	816	2 564	510 431	33 404	424 336	
	1 MILL. - 5 MILL.	535	5 671	676	4 793	1 126 926	235 084	977 699	
	5 MILL. UND MEHR	160	9 083	726	8 868	2 580 467	447 534	2 293 269	
	ZUSAMMEN	2 517	20 538	2 676	16 731	4 319 325	722 769	3 776 956	

¹⁾ Einschl. Aufwendungen für vergebene Lohnarbeiten.

**Umsatz, Wareneingang, Warenbestand, Wareneinsatz,
und zusammengefaßten Umsatzgrößenklassen**

Warenbestand 1967		Waren- einsatz 1967	Roh- ertrag 1967	Rohertrag 1967 im Verhältnis zum Umsatz 1967	Löhne, Gehälter und gesetzliche Sozialaufwendungen 1967			Wirtschaftsgruppe Unternehmen mit einem Umsatz von...bis unter...DM	Nr. der Syste- matik
am Anfang	am Ende				insgesamt	im Verhältnis zum			
						Umsatz 1967	Rohertrag 1967		
1000 DM				%	1000 DM	%			
8	9	10	11	12	13	14	15		

Werkhandelsunternehmen

810	786	4 957	1 060	17,6
3 079	2 969	22 826	4 929	17,8
8 078	8 418	66 837	14 229	17,6
16 547	17 621	275 432	44 534	13,9
28 514	29 794	370 052	64 752	14,9

6 746	5 849	56 409	9 573	14,5
39 814	33 121	293 689	41 715	12,4
31 356	27 027	287 987	40 519	12,3
73 103	71 821	1 891 886	138 469	6,8
151 019	137 818	2 529 971	230 276	8,3

519	425	3 214	544	14,5
967	962	7 636	1 564	17,0
6 780	6 016	24 914	4 836	16,3
4 544	4 294	41 394	5 931	12,5
12 810	11 697	77 158	12 875	14,3

259	180	1 605	369	18,7
615	623	5 671	1 302	18,7
1 756	1 976	19 973	4 570	18,6
28 518	30 290	221 619	48 913	18,1
31 148	33 069	248 868	55 154	18,1

475	462	6 747	809	10,7
2 191	2 020	30 094	4 762	13,7
3 564	3 491	117 286	18 422	13,6
23 882	23 168	980 422	129 611	11,7
30 112	29 141	1 134 549	153 604	11,9

243	165	1 944	259	11,8
2 219	1 936	12 527	1 586	11,2
8 993	8 948	80 801	13 682	14,5
278 505	243 256	2 960 537	240 874	7,5
289 960	254 305	3 055 809	256 401	7,7

3 332	3 071	20 043	6 417	24,3
15 368	15 300	110 436	34 977	24,1
49 186	47 242	389 925	110 376	22,1
59 749	61 211	685 507	184 757	21,2
127 635	126 824	1 205 911	336 527	21,8

1 917	1 646	16 710	6 937	29,3
1 619	1 433	24 512	9 470	27,9
3 563	3 857	53 953	21 350	28,4
6 599	7 456	129 243	37 151	22,3
13 698	14 392	224 418	74 908	25,0

8 627	8 180	82 099	19 402	19,1
32 523	33 643	423 216	87 215	17,1
66 698	71 072	973 325	153 601	13,6
153 663	156 486	2 290 446	290 021	11,2
261 511	269 381	3 769 086	550 239	12,7

Großhandel mit

WAREN VERSCHIEDENER ART 400

UNTER 250 000
250 000 - 1 MILL.
1 MILL. - 5 MILL.
5 MILL. UND MEHR

ZUSAMMEN

GETREIDE, SAATEN, PFLANZEN,
FUTTER- U. DUENGEMITTELN
SOWIE M. LEBENDEN TIEREN 401

UNTER 250 000
250 000 - 1 MILL.
1 MILL. - 5 MILL.
5 MILL. UND MEHR

ZUSAMMEN

TEXTILEN ROHSTOFFEN U. HALB- 402
WAREN, HAUTEN U. FELLE

UNTER 250 000
250 000 - 1 MILL.
1 MILL. - 5 MILL.
5 MILL. UND MEHR

ZUSAMMEN

TECHN. CHEMICAL U. ROHDROGEN, 404
KAUTSCHUK U. KUNSTGUMMI

UNTER 250 000
250 000 - 1 MILL.
1 MILL. - 5 MILL.
5 MILL. UND MEHR

ZUSAMMEN

KOHLE, SONST. FESTEN BRENNST. 405
U. MINERALÖLERZEUGNISSEN

UNTER 250 000
250 000 - 1 MILL.
1 MILL. - 5 MILL.
5 MILL. UND MEHR

ZUSAMMEN

ERZEN, EISEN, NE-METALLEN 406
UND HALBZEUG

UNTER 250 000
250 000 - 1 MILL.
1 MILL. - 5 MILL.
5 MILL. UND MEHR

ZUSAMMEN

HOLZ, HOLZHALBW., BAUSTOFFEN 407
U. INSTALLATIONSBEDARF

UNTER 250 000
250 000 - 1 MILL.
1 MILL. - 5 MILL.
5 MILL. UND MEHR

ZUSAMMEN

SCHROTT UND SONST. ABFALLST. 408

UNTER 250 000
250 000 - 1 MILL.
1 MILL. - 5 MILL.
5 MILL. UND MEHR

ZUSAMMEN

NÄHRUNGS- UND GENUSSMITTELN 411

UNTER 250 000
250 000 - 1 MILL.
1 MILL. - 5 MILL.
5 MILL. UND MEHR

ZUSAMMEN

noch: 8. Unternehmen mit vollem Geschäftsjahr, Beschäftigte, Rohertrag, Löhne und Gehälter nach Wirtschaftsgruppen

Nr. der Systematik	Wirtschaftsgruppe Unternehmen mit einem Umsatz von...bis unter...DM	Unternehmen mit vollem Geschäftsjahr 1967	Beschäftigte am 30. 9. 1967			Umsatz 1967	Gesamtwert der gegen Provision vermittelten Waren 1967	Waren-eingang 1967 ¹⁾
			insgesamt	und zwar				
				Teil-beschäftigte	Arbeit-nehmer			
Anzahl			1000 DM					
1	2	3	4	5	6	7		
Großhandel mit								noch: Großhandel ohne
412	BEKLEIDUNG, WAESCHE, AUSSTATTUNGS- U. SPORTART., SCHUHEN							
	UNTER 250 000	242	549	142	215	25 549	7 893	19 513
	250 000 - 1 MILL.	238	1 290	229	960	124 469	30 740	96 288
	1 MILL. - 5 MILL.	171	2 784	300	2 546	407 789	55 064	315 457
	5 MILL. UND MEHR	35	2 095	126	2 033	494 544	54 158	414 107
	ZUSAMMEN	686	6 718	797	5 754	1 052 351	147 855	845 365
413	EISEN- U. METALLW., FERTIGW. AUS KUNSTSTOFFEN, GLAS, FEIN-KERAMIK U. HOLZ -A.N.G.-							
	UNTER 250 000	245	558	162	225	25 753	6 266	19 137
	250 000 - 1 MILL.	173	1 075	187	815	90 177	7 531	67 126
	1 MILL. - 5 MILL.	115	2 379	225	2 202	242 820	50 086	180 164
	5 MILL. UND MEHR	25	2 101	105	2 063	264 447	11 218	205 106
	ZUSAMMEN	558	6 113	679	5 305	623 197	75 101	471 533
414	ELEKTRO-, FEINMECH. U. OPT. ER-ZGN., SCHMUCK-, LEDER-, GALAN-TERIE-, SPIELW., MUSIKINSTR.							
	UNTER 250 000	256	589	163	213	29 958	4 576	22 518
	250 000 - 1 MILL.	192	1 032	127	782	103 923	8 992	78 754
	1 MILL. - 5 MILL.	150	2 368	278	2 177	315 134	46 730	245 082
	5 MILL. UND MEHR	47	7 176	208	7 120	937 120	18 362	743 926
	ZUSAMMEN	645	11 165	776	10 292	1 386 135	78 660	1 090 280
416	FAHRZEUGEN U. MASCHINEN -OHNE SPEZIALMASCHINEN DER UNTERGRUPPE 4176-							
	UNTER 250 000	264	588	130	241	30 244	6 904	22 155
	250 000 - 1 MILL.	255	1 570	201	1 252	136 710	38 329	100 182
	1 MILL. - 5 MILL.	183	3 812	220	3 571	430 894	158 776	315 167
	5 MILL. UND MEHR	59	6 895	214	6 833	932 445	53 525	698 709
	ZUSAMMEN	761	12 865	765	11 897	1 530 293	257 534	1 136 213
417	TECHN. BEDARF U. SPEZIALBED. VERSCH. WIRTSCHAFTSZWEIGE							
	UNTER 250 000	295	644	158	245	32 029	10 114	24 119
	250 000 - 1 MILL.	237	1 294	205	959	117 941	25 465	86 543
	1 MILL. - 5 MILL.	101	1 626	115	1 478	211 330	18 666	155 014
	5 MILL. UND MEHR	24	1 306	94	1 276	227 909	22 109	172 031
	ZUSAMMEN	657	4 870	572	3 958	589 209	76 354	437 707
418	PHARMAZEUT. U. KOSMET. ERZGN., DENTAL-, LABOR-, KRANKEN-PFLEGE- U. FRISEURBEDARF							
	UNTER 250 000	129	288	94	113	12 275	1 589	8 887
	250 000 - 1 MILL.	83	523	100	396	44 331	1 431	32 332
	1 MILL. - 5 MILL.	63	1 232	144	1 158	130 455	6 400	96 733
	5 MILL. UND MEHR	14	6 443	654	6 435	830 823	-	698 312
	ZUSAMMEN	289	8 486	992	8 102	1 017 884	9 420	836 264
419	PAPIER, PAPIERWAREN UND DRUCKERZEUGNISSEN							
	UNTER 250 000	227	533	142	214	24 510	5 521	17 078
	250 000 - 1 MILL.	124	876	158	684	65 247	5 251	46 989
	1 MILL. - 5 MILL.	61	1 261	130	1 176	121 169	14 278	89 914
	5 MILL. UND MEHR	20	2 566	315	2 538	259 928	669 339	187 678
	ZUSAMMEN	432	5 236	745	4 612	470 854	694 389	341 659
40/41								
	UNTER 250 000	3 837	8 218	2 424	3 239	419 416	74 572	324 971
	250 000 - 1 MILL.	3 463	17 086	3 407	12 638	1 800 925	213 172	1 432 433
	1 MILL. - 5 MILL.	1 994	29 633	2 913	26 761	4 256 177	679 789	3 410 605
	5 MILL. UND MEHR	580	57 585	3 012	56 885	14 543 963	2 429 167	12 566 848
	ZUSAMMEN	9 874	112 522	11 756	99 523	21 020 481	3 396 700	17 734 857
		230	8 620	393	8 416	2 801 736	461 248	2 270 915
								Werkhandels-

1) Einschl. Aufwendungen für vergebene Lohnarbeiten.

**Umsatz, Wareneingang, Warenbestand, Wareneinsatz,
und zusammengefaßten Umsatzgrößenklassen**

Warenbestand 1967		Waren- einsatz 1967	Roh- ertrag 1967	Rohertrag 1967 im Verhältnis zum Umsatz 1967	Löhne, Gehälter und gesetzliche Sozialaufwendungen 1967			Wirtschaftsgruppe Unternehmen mit einem Umsatz von...bis unter...DM	Nr. der Syste- matik
am Anfang	am Ende				insgesamt	im Verhältnis zum			
						Umsatz 1967	Rohertrag 1967		
1000 DM				%	1000 DM	%			
8	9	10	11	12	13	14	15		

Werkhandelsunternehmen

Großhandel mit

BEKLEIDUNG, WAESCHE, AUSSTAT- 412
TUNGS- U. SPORTART., SCHUHEN

6 914	6 332	20 095	5 454	21,3	1 413	5,5	25,9
29 573	27 446	98 415	26 054	20,9	7 696	6,2	29,5
101 527	93 696	323 288	84 501	20,7	25 311	6,2	30,0
85 738	95 435	404 410	90 134	18,2	21 368	4,3	23,7
223 752	222 909	846 208	206 143	19,6	55 788	5,3	27,1

UNTER 250 000
250 000 - 1 MILL.
1 MILL. - 5 MILL.
5 MILL. UND MEHR

ZUSAMMEN

EISEN- U. METALLW., FERTIGW. 413
AUS KUNSTSTOFFEN, GLAS, FEIN-
KERAMIK U. HOLZ -A.N.G.-

4 623	4 704	19 056	6 697	26,0	1 483	5,8	22,1
13 871	13 889	67 108	23 069	25,6	7 218	8,0	31,3
32 375	31 982	180 557	62 263	25,6	22 741	9,4	36,5
25 337	27 030	203 413	61 034	23,1	23 557	8,9	38,6
76 206	77 605	470 134	153 063	24,6	54 999	8,8	35,9

UNTER 250 000
250 000 - 1 MILL.
1 MILL. - 5 MILL.
5 MILL. UND MEHR

ZUSAMMEN

ELEKTRO-, FEINMECH. U. OPT. ER- 414
ZGN., SCHMUCK-, LEDER-, GALAN-
TERIE-, SPIELW., MUSIKINSTR.

6 419	6 302	22 635	7 323	24,4	1 323	4,4	18,1
20 094	19 568	79 280	24 643	23,7	7 463	7,2	30,3
49 313	49 173	245 222	69 912	22,2	23 077	7,3	33,0
125 691	128 748	740 869	196 251	20,9	105 321	11,2	53,7
201 517	203 791	1 088 006	298 129	21,5	137 184	9,9	46,0

UNTER 250 000
250 000 - 1 MILL.
1 MILL. - 5 MILL.
5 MILL. UND MEHR

ZUSAMMEN

FAHRZEUGEN U. MASCHINEN 416
-OHNE SPEZIALMASCHINEN
DER UNTERGRUPPE 4176-

4 992	4 919	22 228	8 016	26,5	1 892	6,3	23,6
19 335	18 226	101 291	35 419	25,9	12 207	8,9	34,5
56 599	54 399	317 367	113 527	26,3	40 670	9,4	35,8
121 345	116 913	703 141	229 304	24,6	84 684	9,1	36,9
202 271	194 457	1 144 027	386 266	25,2	139 453	9,1	36,1

UNTER 250 000
250 000 - 1 MILL.
1 MILL. - 5 MILL.
5 MILL. UND MEHR

ZUSAMMEN

TECHN. BEDARF U. SPEZIALBED. 417
VERSCH. WIRTSCHAFTSZWEIGE

4 365	4 208	24 276	7 753	24,2	1 640	5,1	21,2
14 935	14 367	87 111	30 830	26,1	8 933	7,6	29,0
20 202	20 528	154 688	56 642	26,8	16 940	8,0	29,9
23 470	21 380	174 121	53 788	23,6	15 713	6,9	29,2
62 972	60 483	440 196	149 013	25,3	43 226	7,3	29,0

UNTER 250 000
250 000 - 1 MILL.
1 MILL. - 5 MILL.
5 MILL. UND MEHR

ZUSAMMEN

PHARMAZEUT. U. KOSMET. ERZGN., 418
DENTAL-, LABOR-, KRANKEN-
PFLEGE- U. FRISSEURBEDARF

1 595	1 547	8 935	3 340	27,2	576	4,7	17,2
5 742	5 989	32 085	12 246	27,6	3 364	7,6	27,5
12 640	13 418	95 955	34 500	26,4	12 630	9,7	36,6
67 302	80 740	684 874	145 949	17,6	68 940	8,3	47,2
87 279	101 694	821 849	196 035	19,3	85 510	8,4	43,6

UNTER 250 000
250 000 - 1 MILL.
1 MILL. - 5 MILL.
5 MILL. UND MEHR

ZUSAMMEN

PAPIER, PAPIERWAREN UND 419
DRUCKERZEUGNISSEN

3 751	3 772	17 057	7 453	30,4	1 211	4,9	16,2
8 827	9 196	46 620	18 627	28,5	6 049	9,3	32,5
11 465	13 370	88 009	33 160	27,4	11 657	9,6	35,2
16 451	17 691	186 438	73 490	28,3	28 885	11,1	39,3
40 494	44 029	338 124	132 730	28,2	47 802	10,2	36,0

UNTER 250 000
250 000 - 1 MILL.
1 MILL. - 5 MILL.
5 MILL. UND MEHR

ZUSAMMEN

Handelsunternehmen

40/41

55 587	52 548	328 010	91 406	21,8	19 504	4,7	21,3
210 772	200 688	1 442 517	358 408	19,9	108 186	6,0	30,2
464 095	454 613	3 420 087	836 090	19,6	283 638	6,7	33,9
1 110 444	1 103 540	12 573 752	1 970 211	13,5	703 838	4,8	35,7
1 840 898	1 811 389	17 764 366	3 256 115	15,5	1 115 166	5,3	34,2

UNTER 250 000
250 000 - 1 MILL.
1 MILL. - 5 MILL.
5 MILL. UND MEHR

ZUSAMMEN

Unternehmen

259 990	235 972	2 294 933	506 803	18,1	119 137	4,3	23,5
---------	---------	-----------	---------	------	---------	-----	------

B. Handelsvermittlung

Tabellenverzeichnis

	Seite
1. Unternehmen, Beschäftigte, Umsatz, Löhne und Gehälter nach Wirtschaftsgruppen und -klassen	63
2. Unternehmen, Beschäftigte, Umsatz, Löhne und Gehälter nach Wirtschaftsgruppen und Beschäftigtengrößenklassen	67
3. Unternehmen, Beschäftigte, Umsatz, Löhne und Gehälter nach Wirtschaftsgruppen und Umsatzgrößenklassen	70
4. Unternehmen, Beschäftigte, Umsatz und übernommene Vertretungen nach Wirtschaftsgruppen, zusammengefaßten Größenklassen und Zahl der übernommenen Vertretungen	73
5. Beschäftigte in den Unternehmen am 30.9.1968, gegliedert nach der Stellung im Betrieb, nach Voll- und Teilbeschäftigten und nach dem Geschlecht sowie nach Wirtschaftsgruppen und -klassen	75
6. Unternehmen und ihr Kundenkreis nach Wirtschaftsgruppen	80
7. Unternehmen und ihre Auftraggeber nach Wirtschaftsgruppen	81
8. Unternehmen ohne Eigengeschäft, Beschäftigte und Provisionen nach Wirtschaftsgruppen und -klassen	82
9. Unternehmen mit Eigengeschäft, Beschäftigte, Umsatz, Wareneinsatz und Rohertrag nach Wirtschaftsgruppen und -klassen	86

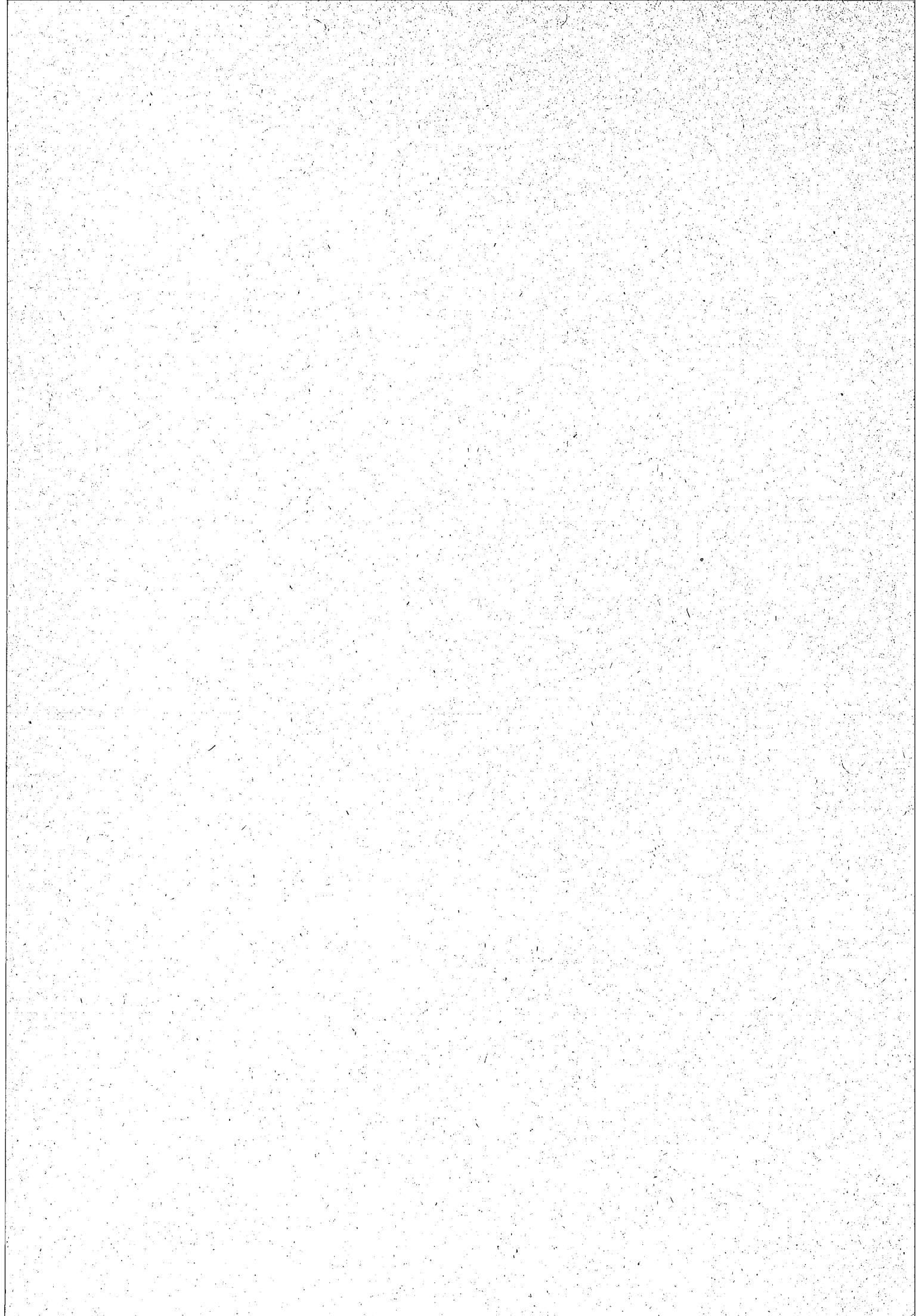

1. Unternehmen, Beschäftigte, Umsatz, Löhne und Gehälter nach Wirtschaftsgruppen und -klassen

Nr. der Systematik	Wirtschaftsgruppe Wirtschaftsklasse	Unter- nehmen	Beschäftigte		Umsatz 1967			Gesamtwert der gegen Provision vermittelten Waren 1967	Löhne, Gehälter und gesetzliche Sozialauf- wendungen 1967
			insgesamt	darunter Arbeit- nehmer	insgesamt	davon			
						Provisionen und Kosten- vergütungen aus der Vermittlung von Waren	sonstige Erträge		
am 30. 9. 1968		am 30. 9. 1967		1000 DM					
Anzahl									
1	2	3	4	5	6	7	8	9	

Handelsvertreter und -makler (ohne Tankstellen und Versandhandelsvertreter)

Vermittlung von Waren verschiedener Art

42000	ROHSTOFFEN, HALB- U. FERTIG- WAREN VERSCHIEDENER ART	47	107	102	49	4135	2764	1371	49571	599
42004	ROHSTOFFEN UND HALBWAREN VERSCHIEDENER ART	-	-	-	-	-	-	-	-	-
42007	FERTIGWAREN VERSCH. ART	39	76	78	24	1968	1777	191	41042	157
420	WAREN VERSCHIEDENER ART	86	183	180	73	6103	4541	1562	90613	756

Vermittlung von Getreide, Saaten, Pflanzen, Futter- und Düngemitteln

sowie von lebenden Tieren

42100	GETREIDE, SAATEN, FUTTER- UND DUENGEMITTELN	103	162	158	38	3722	2831	891	100544	324
42103	BLUMEN, PFLANZEN UND BLUMEN- BINDEREI BEDARF	25	32	31	4	784	582	202	7403	40
42106	LEBENDEM VIEH	170	400	395	174	15379	6779	8600	225683	1268
42109	SONST. LEBENDEN TIEREN SOWIE VON ZOOLOGISCHEM BEDARF	3	13	15	9	387	337	50	2609	127
421	GETREIDE, SAATEN, PFLANZEN, FUTTER- U. DUENGEMITTELN SOWIE VON LEBENDEN TIEREN	301	607	599	225	20272	10529	9743	336239	1759

Vermittlung von Rohstoffen und Halbwaren (ohne solche der Ernährungswirtschaft)

sowie von Brennstoffen und Mineralerzeugnissen

42200	TEXT. ROHST. U. HALBW.-OH. GAR- NE, LUMPEN U. TEXTILABFÄLLE-	14	53	51	34	2767	2618	149	122122	500
42204	GARNEN -OHNE NAEH-, STOPF- UND HANDARBEITSGARNE-	18	43	42	19	1026	950	76	80404	165
42207	HAEUTEN UND FELLE	6	7	7	1	274	209	65	9903	6
42220	TECHN. CHEMIKAL. U. ROHDROGEN, KAUTSCHUK U. KUNSTGUMMI	95	205	202	83	6329	5866	463	168265	874
42240	KOHLE, SONST. FESTEN BRENNST. U. MINERALÖLERZEUGNISSEN	7	9	9	2	60	60	-	1421	7
42244	KOHLE U. SONST. FEST. BRENNST.	10	22	22	10	723	418	305	12655	114
42247	MINERALÖLERZEUGNISSEN -OH. DURCH TANKSTELLEN-	113	208	208	69	4911	2993	1918	44726	563
42260	ERZEN, EISEN, NE-METALLEN UND HALBZEUG	118	235	234	92	7172	6940	232	332770	994
42280	RUND-, GRUBEN- UND FASERHOLZ	21	27	27	2	371	360	11	12288	11
42283	HOLZHALBWAREN U. KUNSTSTOFF- PLATTEN	74	124	120	29	3679	3197	482	75226	217
42286	BAUSTOFFEN UND FLACHGLAS	207	370	369	111	9904	8615	1289	187111	981
42289	INSTALLATIONSBEDARF F. GAS, WASSER U. HEIZUNG	110	225	223	88	5936	5088	848	132829	870
42290	SCHROTT UND SONST. ABFALLST.	6	7	7	1	50	50	-	1007	2
422	ROHST. U. HALBW.-OH. ERNÄH- RUNGSW.- SOW. BRENNSTOFFEN UND MINERALÖLERZEUGNISSEN	799	1535	1521	541	43202	37364	5838	1180727	5304

Vermittlung von Nahrungs- und Genußmitteln

42300	NAHRUNGS- UND GENUSSMITTELN VERSCHIEDENER ART	205	455	449	179	10515	8562	1953	274427	1527
-------	--	-----	-----	-----	-----	-------	------	------	--------	------

noch: 1. Unternehmen, Beschäftigte, Umsatz, Löhne und Gehälter nach Wirtschaftsgruppen und -klassen

Nr. der Systematik	Wirtschaftsgruppe Wirtschaftsklasse	Unter- nehmen	Beschäftigte		Umsatz 1967			Gesamtwert der gegen Provision vermittelten Waren 1967	Löhne, Gehälter und gesetzliche Sozialauf- wendungen 1967	
			insgesamt	darunter Arbeit- nehmer	insgesamt	davon				
						Provisionen und Kosten- vergütungen aus der Vermittlung von Waren	sonstige Erträge			
			am 30. 9. 1968	am 30. 9. 1967		1000 DM				
			Anzahl							
1	2	3	4	5	6	7	8	9		
noch: Vermittlung von Nahrungs- und Genußmitteln										
42330	SPEISE- U. INDUSTRIE- KARTOFFELN, GEMUESE, OBST, FRUECHTEN UND GEWUERZEN	58	92	92	25	3249	2085	1164	43895	313
42331	MEHL, ZUCKER UND SUESSWAREN	87	178	175	64	3961	3823	138	101142	536
42333	MILCHERZEUGN., FETTWAREN, EIERN U. LEBENDEM GEFLUEGEL	41	118	121	65	4989	3435	1554	135469	709
42335	FISCHEN, FISCHERZEUGN., WILD, GESCHLACHTETEM GEFLUEGEL, FLEISCH U. FLEISCHWAREN	104	190	183	64	5015	3655	1360	117723	510
42337	SONST. NAHRUNGSM.-OH. KAFFEE, TEE, ROHKAKAO U. GETRAENKE-	51	84	84	24	2270	1731	539	22668	233
42339	KAFFEE, TEE UND ROHKAKAO	15	24	25	7	401	401	-	16281	65
42360	WEIN UND SPIRITUOSEN	253	610	610	292	15643	14277	1366	290171	3706
42365	BIER UND ALKOHOLFREIEN GETRAENKEN	56	77	75	14	1169	825	344	9199	91
42390	ROHTABAK	6	7	6	-	167	167	-	7205	-
42395	TABAKWAREN	69	115	116	32	2180	1995	185	44420	254
423	NAHRUNGS- UND GENUSSMITTELN	945	1950	1936	766	49559	40956	8603	1062600	7944
Vermittlung von Bekleidung, Wäsche, Ausstattungs- und Sportartikeln sowie von Schuhen										
42400	TEXTILWAREN VERSCH. ART	350	573	561	168	15926	14691	1235	356684	1596
42410	TUCHEN, FUTTERST. U. METERWARE SOWIE VON SCHNEIDEREBEDARF -OHNE HEIMTEXTILIEN-	128	247	252	93	7963	6811	1152	242195	836
42420	OBERBEKLEIDUNG -OHNE WIRK- UND STRICKWAREN-	176	322	319	106	9181	7884	1297	182713	873
42424	HUETEN, MUETZEN, SCHIRMEN UND BEKLEIDUNGSZUBEHOER	38	51	51	8	1432	1273	159	20490	30
42427	KUERSCHNERWAREN	41	81	82	26	2791	1712	1079	47572	296
42440	WAESCHE, WIRK-, STRICK- UND TEXTILKURZWAREN -OHNE SCHNEIDEREBEDARF-	294	462	459	108	11809	10912	897	264874	724
42460	HEIMTEXTILIEN, INNEN- DEKORATIONS-, POLSTERER- U. SATTLERBEDARF, BETTWAREN	126	246	247	81	7309	6657	652	170306	663
42480	SPORT- UND CAMPINGARTIKELN	13	19	18	3	426	426	-	10622	33
42490	SCHUHEN UND SCHUHWAREN	97	153	147	32	4036	3871	165	121585	189
424	BEKLEIDUNG, WAESCHE, AUSSTAT- TUNGS- U. SPORTART., SCHUHEN	1263	2154	2136	625	60873	54237	6636	1417041	5240
Vermittlung von Eisen- und Metallwaren sowie von Fertigwaren aus Kunststoffen, Glas, Feinkeramik und Holz (a. n. g.)										
42500	EISEN-, METALL- U. KUNSTSTOFF- WAREN -A. N. G.-	561	1035	1020	317	31100	24164	6936	568905	2822
42530	FEINKERAM. ERZEUGN. UND GLASWAREN FUER DEN HAUSHALT	40	84	85	34	3164	2913	251	81764	369
42560	MOEBELN, ANTIQUITAETEN, KUNSTGEGENSTAENDEN UND KUNSTGEWERBL. ERZEUGNISSEN	255	690	687	371	24532	17774	6758	279064	3571
42590	SONST. HOLZWAREN -OH. VERPAK- KUNGS- u. KORB-, KORK- U. AE. WAREN SOW. KINDERWAGEN	32	38	38	4	637	632	5	11260	20
425	EISEN- U. METALLW., FERTIGW. AUS KUNSTSTOFFEN, GLAS, FEIN- KERAMIK U. HOLZ -A. N. G.-	888	1847	1830	726	59433	45483	13950	940993	6782

nach: 1. Unternehmen, Beschäftigte, Umsatz, Löhne und Gehälter nach Wirtschaftsgruppen und -klassen

Nr. der Systematik	Wirtschaftsgruppe Wirtschaftsklasse	Unter- nehmen	Beschäftigte		Umsatz 1967			Gesamtwert der gegen Provision vermittelten Waren 1967	Löhne, Gehälter und gesetzliche Sozialauf- wendungen 1967	
			insgesamt	darunter Arbeit- nehmer	insgesamt	davon				
						Provisionen und Kosten- vergütungen aus der Vermittlung von Waren	sonstige Erträge			
			am 30. 9. 1968	am 30. 9. 1967	1000 DM					
			1	2	3	4	5			6
Vermittlung von elektrotechnischen, feinmechanischen und optischen Erzeugnissen,										
Schmuck-, Leder-, Galanterie- und Spielwaren sowie von Musikinstrumenten										
42600	ELEKTROTECHN.ERZEUGNISSEN -A.N.G.- UND LEUCHTEN	313	619	607	249	19272	15203	4069	325788	2278
42605	RUNDFUNK-, FERNSEH- U. PHONO- GERÄTEN, DEREN TEILEN UND ZUBEHÖR, SCHALLPLATTEN	20	93	87	61	4144	1597	2547	39360	688
42630	FOTO-U. KINOAPP. SOWIE-BEDARF	22	68	74	42	2049	1657	392	28078	381
42635	SONST. FEINMECHAN. U. OPT. ER- ZEUGN. -OH. DENTAL-, LABOR- UND KRANKENPFLEGE BEDARF-	16	20	20	2	639	523	116	7970	6
42660	UHREN, EDELMETALL-U. SCHMUCK- WAREN, EDEL-U. SCHMUCKSTEINEN	45	67	66	14	1364	1282	82	20830	75
42680	LEDER- UND TAESCHNERWAREN -OHNE SCHUHE-	140	209	210	48	5682	5277	405	78589	311
42690	GALANTERIE- UND SPIELWAREN SOW. V. MUSIKINSTRUMENTEN	76	131	120	33	5442	2925	2517	37229	325
426	ELEKTRO-, FEINMECH., OPT. ER- ZGN., SCHMUCK-, LEDER-, GALAN- TERIE-, SPIELW., MUSIKINSTR.	632	1207	1184	449	38592	28464	10128	537844	4064
Vermittlung von Fahrzeugen, Maschinen, technischem Bedarf und Spezialbedarf verschiedener Wirtschaftszweige										
42700	FAHRZEUGEN, DEREN TEILEN UND ZUBEHÖR	209	434	401	164	12578	10161	2417	351481	2240
42740	MASCHINEN -OH. LANDMASCH. UND SPEZIALMASCH. D. KLASSE 42774	450	1051	1031	488	36618	26181	10437	452778	5714
42745	LANDMASCHINEN UND LANDWIRT- SCHAFTLICHEN GERÄTEN	113	218	216	77	11234	4741	6493	78516	824
42770	CHEMISCH-TECHN. ERZEUGNISSEN -OH. TECHN. CHEMIKALIEN-	111	193	190	57	4598	4070	528	76218	546
42772	TECHNISCHER BEDARF -A.N.G.-	120	228	225	72	6536	5715	821	152453	657
42774	TECHN. SPEZIALBED. UND-MASCH. F. VERSCH. ZWEIGE D. NAHRUNGS- U. GENUSSMITTELGEWERBES	62	111	106	35	3196	2137	1059	47567	329
42776	LACKEN, FARBEN U. SONST. AN- STRICHBED., TAPETEN, LINOLEUM U. AE. FUSSBODENBELAG	144	265	261	84	7643	6274	1369	99326	715
42778	LEDER UND SCHUHMACHERBEDARF	51	138	139	70	6239	3933	2306	100716	743
427	FAHRZEUGEN, MASCHINEN, TECHN. BEDARF U. SPEZIALBEDARF VERSCH. WIRTSCHAFTSZWEIGE	1260	2638	2569	1047	88642	63212	25430	1359055	11768
Vermittlung von sonstigen Waren										
42800	PHARMAZEUT. ERZEUGNISSEN UND PHARMAZEUT. CHEMIKALIEN	85	182	181	72	6716	4424	2292	89857	618
42804	DENTAL-, LABOR-, KRANKEN- PFLEGE- U. FRISEURBEDARF	74	123	120	37	4071	3027	1044	53730	522
42807	FEINSEIFEN, KOERPERPFLEGE-, WASCH-, PUTZ- U. REINIGUNGSM.	179	239	226	33	3632	3508	124	41058	265
42850	PAPIER UND PAPPE -OH. VERPACKUNGSMITTEL-	53	89	92	24	3363	2707	656	99548	234
42854	SCHREIB- UND PAPIERWAREN, SCHUL- UND BUEROARTIKELN	252	427	416	113	12796	10286	2510	191844	1034
42857	BUECHERN, ZEITSCHRIFTEN, ZEITUNGEN U. MUSIKALIEN	94	133	135	25	2789	2680	109	46359	194
42890	VERPACKUNGSMITTELN	101	218	210	72	7615	6738	877	210221	1332
428	SONSTIGEN WAREN	838	1411	1380	376	40982	33370	7612	732617	4199

noch: 1. Unternehmen, Beschäftigte, Umsatz, Löhne und Gehälter nach Wirtschaftsgruppen und -klassen

Nr. der Syste- matik	Wirtschaftsgruppe Wirtschaftsklasse	Unter- nehmen	Beschäftigte			Umsatz 1967			Gesamtwert der gegen Provision vermittelten Waren 1967	Löhne, Gehälter und gesetzliche Sozialauf- wendungen 1967
			insgesamt		darunter Arbeit- nehmer	insgesamt	davon			
							Provisionen und Kosten- vergütungen aus der Vermittlung von Waren	sonstige Erträge		
			am 30. 9. 1968	am 30. 9. 1967		1000 DM				
			Anzahl							
1	2	3	4	5	6	7	8	9		
Handelsvertreter und -makler (ohne Tankstellen und Versandhandelsvertreter)										
ZUSAMMEN	7012	13532	13335	4828	407658	318156	89502	7657729	47816	
Tankstellen										
	1504	4676	4456	2375	90644	53456	37188	637842	16998	
Versandhandelsvertreter										
	1527	1781	1693	126	18232	18232	-	245548	969	
Ein- und Verkaufsgenossenschaften und -vereinigungen mit überwiegendem Fremdgeschäft										
	27	502	482	482	49981	21083	28898	1061409	7012	
42	Handelsvermittlung									
INSGESAMT	10070	20491	19966	7811	566515	410927	155588	9602528	72795	

2. Unternehmen, Beschäftigte, Umsatz, Löhne und Gehälter nach Wirtschaftsgruppen und Beschäftigtengrößenklassen

Nr. der Systematik	Wirtschaftsgruppe Unternehmen mit.... Beschäftigten	Unter- nehmen	Beschäftigte		Umsatz 1967			Gesamtwert der gegen Provision vermittelten Waren 1967	Löhne, Gehälter und gesetzliche Sozialauf- wendungen 1967	
			insgesamt	darunter Arbeit- nehmer	insgesamt	davon				
						Provisionen und Kosten- vergütungen aus der Vermittlung von Waren	sonstige Erträge			
			am 30. 9. 1968	am 30. 9. 1967		1000 DM				
			Anzahl	Anzahl						
1	2	3	4	5	6	7	8	9		
Handelsvertreter und -makler (ohne Tankstellen und Versandhandelsvertreter)										
Vermittlung von										
420	WAREN VERSCHIEDENER ART									
	1	49	48	49	1	1216	1158	58	16499	2
	2	22	44	45	15	1551	1197	354	19532	88
	3 UND 4	13	44	44	19	1277	1027	250	32680	144
	5 UND 6	-	-	-	-	-	-	-	-	-
	7 - 9	-	-	-	-	-	-	-	-	-
	10 - 19
	20 UND MEHR
	ZUSAMMEN	86	183	180	73	6103	4541	1562	90613	756
421	GETREIDE, SAATEN, PFLANZEN, FUTTER- U. DUENGEMITTELN SOWIE VON LEBENDEN TIEREN									
	1	191	191	189	2	3575	2997	578	79088	5
	2	60	120	121	30	2080	1927	153	47217	171
	3 UND 4	35	117	119	57	3620	2208	1412	83826	384
	5 UND 6	6	31	30	14	1852	569	1283	22950	108
	7 - 9	6	45	43	31	1228	832	396	25773	212
	10 - 19
	20 UND MEHR
	ZUSAMMEN	301	607	599	225	20272	10529	9743	336239	1759
422	ROHST. U. HALBW.-OH. ERNÄH- RUNGSW.- SOW. BRENNSTOFFEN UND MINERALÖLERZEUGNISSEN									
	1	427	427	417	6	9137	8242	895	201590	51
	2	237	474	480	107	11976	10668	1308	312736	750
	3 UND 4	89	295	299	175	8825	7986	839	342628	1687
	5 UND 6	26	138	130	90	5182	3779	1403	113022	991
	7 - 9	11	84	84	66	3388	2891	497	72784	812
	10 - 19	9	117	111	97	4694	3798	896	137967	1013
	20 UND MEHR	-	-	-	-	-	-	-	-	-
	ZUSAMMEN	799	1535	1521	541	43202	37364	5838	1180727	5304
423	NAHRUNGS- UND GENUSSMITTELN									
	1	539	539	544	19	10466	9703	763	227805	120
	2	237	474	470	102	10803	8172	2631	190596	662
	3 UND 4	118	390	378	181	9668	8520	1148	245580	1467
	5 UND 6	26	139	137	96	4602	3726	876	127732	911
	7 - 9	15	115	107	85	3730	2330	1400	51078	851
	10 - 19
	20 UND MEHR
	ZUSAMMEN	945	1950	1936	766	49559	40956	8603	1062600	7944
424	BEKLEIDUNG, WAESCHE, AUSSTAT- TUNGS- U. SPORTART., SCHUHEN									
	1	721	721	724	12	19117	18656	461	430469	92
	2	380	760	742	185	17821	17057	764	489932	1117
	3 UND 4	121	404	402	214	13322	10899	2423	293746	1863
	5 UND 6	30	159	159	119	6319	4689	1630	130633	1210
	7 - 9	7	54	55	47	2472	1409	1063	32301	383
	10 - 19	4	56	54	48	1822	1527	295	39960	575
	20 UND MEHR	-	-	-	-	-	-	-	-	-
	ZUSAMMEN	1263	2154	2136	625	60873	54237	6636	1417041	5240
425	EISEN- U. METALLW., FERTIGW. AUS KUNSTSTOFFEN, GLAS, FEIN- KERAMIK U. HOLZ -A.N.G.-									
	1	466	466	468	14	12175	10877	1298	234556	108
	2	246	492	484	123	11828	10602	1226	250048	805
	3 UND 4	126	409	409	201	13544	10566	2978	243840	1849
	5 UND 6	30	161	158	109	7356	4707	2649	97829	1136
	7 - 9	8	64	68	56	2843	1976	867	26451	657
	10 - 19	6	77	77	69	3962	2060	1902	47717	664
	20 UND MEHR	6	178	166	154	7725	4695	3030	40552	1563
	ZUSAMMEN	888	1847	1830	726	59433	45483	13950	940993	6782

noch: 2. Unternehmen, Beschäftigte, Umsatz, Löhne und Gehälter nach Wirtschaftsgruppen
und Beschäftigtenengrößenklassen

Nr. der Syste- matik	Wirtschaftsgruppe Unternehmen mit.... Beschäftigten	Unter- nehmen	Beschäftigte				Umsatz 1967			Gesamtwert der gegen Provision vermittelten Waren 1967	Löhne, Gehälter und gesetzliche Sozialauf- wendungen 1967
			insgesamt		darunter		insgesamt	davon			
			am 30. 9. 1968	am 30. 9. 1967	Arbeit- nehmer	Provisionen und Kosten- vergütungen aus der Vermittlung von Waren		sonstige Erträge			
Anzahl				1000 DM							
1	2	3	4	5	6	7	8	9			

noch: Handelsvertreter und -makler (ohne Tankstellen und Versandhandelsvertreter)										
Vermittlung von										
426	ELEKTRD.,FEINMECH.,OPT. ER- ZGN.,SCHMUCK-,LEDER-,GALAN- TERIE-,SPIELW.,MUSIKINSTR.	1 365	365	362	4	8776	8191	585	146438	25
	2	169	338	326	95	8700	7493	1207	131295	634
	3 UND 4	66	217	214	116	6874	5587	1287	108620	1019
	5 UND 6	13	67	66	48	2120	1978	142	42900	412
	7 - 9	9	69	67	54	3604	1329	2275	34501	495
	10 - 19
	20 UND MEHR
	ZUSAMMEN	632	1207	1184	449	38592	28464	10128	537844	4064
427	FAHRZEUGEN,MASCHINEN,TECHN. BEDARF U. SPEZIALBEDARF VERSCH. WIRTSCHAFTSZWEIGE	1 691	690	680	10	16293	14611	1682	256426	72
	2	339	678	668	158	19298	15505	3793	291762	1043
	3 UND 4	139	446	428	227	14481	10675	3806	208841	2114
	5 UND 6	36	198	196	135	7626	5320	2306	189023	1543
	7 - 9	29	223	221	177	9585	5688	3897	98601	2118
	10 - 19	22	287	264	233	15730	6733	8997	160900	2682
	20 UND MEHR	4	116	112	107	5629	4680	949	153502	2196
	ZUSAMMEN	1260	2638	2569	1047	88642	63212	25430	1359055	11768
428	SONSTIGEN WAREN	1 521	521	521	14	10811	10574	237	200870	88
	2	227	454	451	92	12470	10305	2165	248215	562
	3 UND 4	58	193	189	93	6861	6044	817	167116	946
	5 UND 6	16	84	78	59	5269	3308	1961	63150	1266
	7 - 9	10	75	65	52	1961	1516	445	32729	574
	10 - 19	6	84	76	66	3610	1623	1987	20537	763
	20 UND MEHR	-	-	-	-	-	-	-	-	-
	ZUSAMMEN	838	1411	1380	376	40982	33370	7612	732617	4199
Handelsvertreter und -makler (ohne Tankstellen und Versandhandelsvertreter)										
	1	3970	3968	3954	82	91566	85009	6557	1793741	563
	2	1917	3834	3787	907	96527	82926	13601	1981333	5832
	3 UND 4	765	2515	2482	1283	78472	63512	14960	1726877	11473
	5 UND 6	183	977	954	670	40326	28076	12250	787239	7577
	7 - 9	95	729	710	568	28811	17971	10840	374218	6102
	10 - 19	66	866	833	731	41832	22556	19276	604616	8079
	20 UND MEHR	16	643	615	587	30124	18106	12018	389705	8190
	ZUSAMMEN	7012	13532	13335	4828	407658	318156	89502	7657729	47816
Tankstellen										
	1	253	253	241	13	4249	2651	1598	31291	79
	2	526	1052	973	249	17967	10519	7448	124661	1391
	3 UND 4	514	1737	1669	880	34237	19661	14576	236431	5752
	5 UND 6	134	719	666	448	13704	8143	5561	96697	3392
	7 - 9	39	306	291	232	6841	3721	3120	44264	1813
	10 - 19	31	414	410	358	10391	6756	3635	80788	3300
	20 UND MEHR	7	195	206	195	3255	2005	1250	23710	1271
	ZUSAMMEN	1504	4676	4456	2375	90644	53456	37188	637842	16998
Versandhandelsvertreter										
	1	1363	1363	1303	5	12157	12157	-	143246	17
	2	133	264	251	29	3057	3057	-	48875	159
	3 UND 4	20	64	55	23	1042	1042	-	13356	199
	5 UND 6	7	38	33	21	985	985	-	21933	177
	7 - 9
	10 - 19
	20 UND MEHR
	ZUSAMMEN	1527	1781	1693	126	18232	18232	-	245548	969

**nach: 2. Unternehmen, Beschäftigte, Umsatz, Löhne und Gehälter nach Wirtschaftsgruppen
und Beschäftigtengrößenklassen**

Nr. der Systematik	Wirtschaftsgruppe Unternehmen mit.... Beschäftigten	Unter- nehmen	Beschäftigte		Umsatz 1967			Gesamtwert der gegen Provision vermittelten Waren 1967	Löhne, Gehälter und gesetzliche Sozialauf- wendungen 1967
			insgesamt	darunter Arbeit- nehmer	insgesamt	davon			
						Provisionen und Kosten- vergütungen aus der Vermittlung von Waren	sonstige Erträge		
			am 30. 9. 1968	am 30. 9. 1967	1000 DM				
			Anzahl						
			1	2	3	4	5		

Ein- und Verkaufsgenossenschaften und -vereinigungen mit überwiegendem Fremdgeschäft

1	-	-	-	-	-	-	-	-	-	-	-
2	6	12	12	12	210	210	-	3294	50		
3 UND 4	6	19	19	19	225	205	20	3549	107		
5 UND 6		
7 - 9		
10 - 19	5	67	69	69	3030	1918	1112	52666	957		
20 UND MEHR	6	377	356	356	45296	17556	27740	957999	5603		
ZUSAMMEN	27	502	482	482	49981	21083	28898	1061409	7012		

42

Handelsvermittlung

1	5586	5584	5498	100	107972	99817	8155	1968278	659		
2	2582	5164	5023	1197	117761	96712	21049	2158163	7432		
3 UND 4	1305	4335	4225	2205	113976	84420	29556	1980213	17531		
5 UND 6	325	1739	1658	1144	55650	37839	17811	937635	11200		
7 - 9	39	1072	1037	833	36689	22703	13986	439541	8259		
10 - 19	103	1362	1328	1174	55669	31646	24023	746390	12587		
20 UND MEHR	30	1235	1197	1158	78798	37790	41008	1372308	15127		
INSGESAMT	10070	20491	19966	7811	566515	410927	155588	9602528	72795		

3. Unternehmen, Beschäftigte, Umsatz, Löhne und Gehälter nach Wirtschaftsgruppen und Umsatzgrößenklassen

Nr. der Systematik	Wirtschaftsgruppe			Beschäftigte		Umsatz 1967			Gesamtwert der gegen Provision vermittelten Waren 1967	Löhne, Gehälter und gesetzliche Sozialauf- wendungen 1967
				Unter- nehmen	insgesamt	darunter Arbeit- nehmer	insgesamt	davon		
	Unternehmen mit einem Umsatz von... bis unter... DM	Provisionen und Kosten- vergütungen aus der Vermittlung von Waren	sonstige Erträge							
								1000 DM		
		Anzahl								
1	2	3	4	5	6	7	8	9		

Handelsvertreter und -makler (ohne Tankstellen und Versandhandelsvertreter)										
Vermittlung von										
420	WAREN VERSCHIEDENER ART									
	UNTER 8 000	11	11	11	-	59	58	1	880	-
	8 000 - 12 000	6	6	6	-	58	53	5	549	-
	12 000 - 20 000	7	6	6	-	104	97	7	1332	-
	20 000 - 50 000	29	39	39	7	960	915	45	13931	26
	50 000 - 100 000	22	49	53	16	1470	1335	135	32080	95
	100 000 - 250 000	7	21	21	11	1033	838	195	19081	97
	250 000 - 500 000
	500 000 - 1 MILL.
	1 MILL. UND MEHR
	NEUGRUENDUNGEN
	ZUSAMMEN	86	183	180	73	6103	4541	1562	90613	756
421	GETREIDE, SAATEN, PFLANZEN, FUTTER- U. CUENGEMITTELN SOWIE VON LEBENDEN TIEREN									
	UNTER 8 000	56	62	61	-	246	243	3	5781	-
	8 000 - 12 000	36	43	43	1	329	312	17	9152	3
	12 000 - 20 000	66	79	79	4	1008	1000	8	25103	7
	20 000 - 50 000	75	129	132	40	2244	2158	86	59040	196
	50 000 - 100 000	33	92	92	40	2296	1979	317	78519	276
	100 000 - 250 000	19	54	59	27	2459	1995	464	64034	190
	250 000 - 500 000	6	37	34	24	1878	820	1058	20519	268
	500 000 - 1 MILL.
	1 MILL. UND MEHR
	NEUGRUENDUNGEN	5	6	-	-	-	-	-	-	-
	ZUSAMMEN	301	607	599	225	20272	10529	9743	336239	1759
422	ROHST. U. HALBW.-OH. ERNÄHRUNGSW.- SOW. BRENNSTOFFEN UND MINERALÖLERZEUGNISSEN									
	UNTER 8 000	114	125	125	-	428	425	3	10038	-
	8 000 - 12 000	77	90	91	1	740	732	8	16177	9
	12 000 - 20 000	114	148	143	8	1769	1759	10	41928	26
	20 000 - 50 000	221	356	362	61	7325	7119	206	183981	361
	50 000 - 100 000	144	326	336	138	9999	9041	958	298086	1043
	100 000 - 250 000	75	274	281	190	11278	9922	1356	334120	2062
	250 000 - 500 000	20	119	124	92	6647	4501	2146	175495	1054
	500 000 - 1 MILL.
	1 MILL. UND MEHR
	NEUGRUENDUNGEN	28	35	-	-	-	-	-	-	-
	ZUSAMMEN	799	1535	1521	541	43202	37364	5838	1180727	5304
423	NAHRUNGS- UND GENUSSMITTELN									
	UNTER 8 000	151	163	160	1	596	595	1	13076	3
	8 000 - 12 000	81	98	99	3	781	777	4	16466	4
	12 000 - 20 000	170	218	222	16	2661	2623	38	56160	51
	20 000 - 50 000	274	427	445	74	8362	8154	208	187435	403
	50 000 - 100 000	133	348	347	153	9302	8626	676	236701	1125
	100 000 - 250 000	68	267	278	181	9920	8265	1655	239147	1914
	250 000 - 500 000	17	129	133	107	5572	4275	1297	115838	1123
	500 000 - 1 MILL.
	1 MILL. UND MEHR
	NEUGRUENDUNGEN	40	52	-	-	-	-	-	-	-
	ZUSAMMEN	945	1950	1936	766	49559	40956	8603	1062600	7944
424	BEKLEIDUNG, WAESCHE, AUSSTATTUNGS- U. SPORTART., SCHUHEN									
	UNTER 8 000	102	113	108	-	438	432	6	10685	-
	8 000 - 12 000	82	92	91	1	785	769	16	16645	4
	12 000 - 20 000	174	209	205	5	2723	2710	13	57157	15
	20 000 - 50 000	497	723	729	118	16162	15961	201	393086	549
	50 000 - 100 000	271	527	539	178	18085	17114	971	479258	1294
	100 000 - 250 000	88	307	307	195	12744	10804	1940	303504	1880
	250 000 - 500 000	17	92	101	79	6082	4230	1852	102766	802
	500 000 - 1 MILL.	6	56	56	49	3854	2217	1637	53940	696
	1 MILL. UND MEHR	-	-	-	-	-	-	-	-	-
	NEUGRUENDUNGEN	26	35	-	-	-	-	-	-	-
	ZUSAMMEN	1263	2154	2136	625	60873	54237	6636	1417041	5240

noch: 3. Unternehmen, Beschäftigte, Umsatz, Löhne und Gehälter nach Wirtschaftsgruppen und Umsatzgrößenklassen

Nr. der Systematik	Wirtschaftsgruppe		Unter- nehmen	Beschäftigte		Umsatz 1967			Gesamtwert der gegen Provision vermittelten Waren 1967	Löhne, Gehälter und gesetzliche Sozialauf- wendungen 1967
				insgesamt	Arbeit- nehmer	insgesamt	davon			
							Provisionen und Kosten- vergütungen aus der Vermittlung von Waren	sonstige Erträge		
Unternehmen mit einem Umsatz von... bis unter... DM		am 30. 9. 1968		am 30. 9. 1967						
		Anzahl				1000 DM				
		1	2	3	4	5	6	7	8	9

noch: Handelsvertreter und -makler (ohne Tankstellen und Versandhandelsvertreter)

Vermittlung von

**425 EISEN- U. METALLW., FERTIGW.
AUS KUNSTSTOFFEN, GLAS, FEIN-
KERAMIK U. HOLZ -A.N.G.-**

UNTER 8 000	87	99	94	2	314	312	2	5916	3
8 000 - 12 000	63	75	73	4	596	594	2	10571	11
12 000 - 20 000	119	144	147	10	1787	1778	9	31150	37
20 000 - 50 000	296	450	448	71	9389	9043	346	187576	357
50 000 - 100 000	175	372	378	137	11840	10843	997	269082	1083
100 000 - 250 000	91	288	296	170	13444	10743	2701	261406	1799
250 000 - 500 000	23	141	143	105	7767	4868	2899	82406	1160
500 000 - 1 MILL.	10	127	132	117	7355	3425	3930	59839	1183
1 MILL. UND MEHR	5	129	119	110	6941	3877	3064	33047	1149
NEUGRUENDUNGEN	19	22	-	-	-	-	-	-	-
ZUSAMMEN	888	1847	1830	726	59433	45483	13950	940993	6782

**426 ELEKTRO-, FEINMECH., OPT. ER-
ZGN., SCHMUCK-, LEDER-, GALAN-
TERIE-, SPIELW., MUSIKINSTR.**

UNTER 8 000	49	53	54	2	223	221	2	4069	4
8 000 - 12 000	42	50	50	2	411	411	-	8177	4
12 000 - 20 000	106	122	121	6	1634	1617	17	25759	17
20 000 - 50 000	230	318	317	44	7376	7080	296	117425	198
50 000 - 100 000	109	229	228	83	7373	6673	700	126657	568
100 000 - 250 000	57	197	207	138	8374	6619	1755	135335	1379
250 000 - 500 000	11	84	88	70	3862	2701	1161	51372	660
500 000 - 1 MILL.
1 MILL. UND MEHR
NEUGRUENDUNGEN	19	29	-	-	-	-	-	-	-
ZUSAMMEN	632	1207	1184	449	38592	28464	10128	537844	4064

**427 FAHRZEUGEN, MASCHINEN, TECHN.
BEDARF U. SPEZIALBEDARF
VERSCH. WIRTSCHAFTSZWEIGE**

UNTER 8 000	131	140	133	-	531	524	7	8935	-
8 000 - 12 000	100	115	116	2	943	916	27	15114	6
12 000 - 20 000	171	203	202	9	2639	2563	76	42733	25
20 000 - 50 000	410	622	626	103	12866	12094	772	226694	515
50 000 - 100 000	217	457	459	167	14741	12874	1867	246938	1216
100 000 - 250 000	125	451	446	273	19556	14783	4773	285404	2988
250 000 - 500 000	43	293	292	224	15185	8773	6412	249083	2776
500 000 - 1 MILL.	13	155	151	134	8129	3957	4172	60465	1853
1 MILL. UND MEHR	8	144	144	135	14052	6728	7324	223689	2389
NEUGRUENDUNGEN	42	58	-	-	-	-	-	-	-
ZUSAMMEN	1260	2638	2569	1047	88642	63212	25430	1359055	11768

428 SONSTIGEN WAREN

UNTER 8 000	109	119	119	3	404	404	-	6071	4
8 000 - 12 000	69	83	80	1	649	639	10	10555	3
12 000 - 20 000	127	149	146	5	1898	1881	17	30795	12
20 000 - 50 000	285	405	434	60	9022	8677	345	163820	324
50 000 - 100 000	119	232	236	73	7842	7267	575	171500	469
100 000 - 250 000	74	267	256	144	11364	9553	1811	262668	1501
250 000 - 500 000	10	49	50	38	3524	2728	796	48971	1135
500 000 - 1 MILL.	3	18	18	16	2188	844	1344	18197	254
1 MILL. UND MEHR	3	40	41	36	4091	1377	2714	20040	497
NEUGRUENDUNGEN	39	49	-	-	-	-	-	-	-
ZUSAMMEN	838	1411	1380	376	40982	33370	7612	732617	4199

Handelsvertreter und -makler (ohne Tankstellen und Versandhandelsvertreter)

UNTER 8 000	810	885	865	8	3239	3214	25	65451	14
8 000 - 12 000	556	652	649	15	5292	5203	89	103406	44
12 000 - 20 000	1054	1278	1271	63	16223	16028	195	312117	190
20 000 - 50 000	2317	3469	3532	578	73706	71201	2505	1532988	2929
50 000 - 100 000	1223	2632	2668	985	82948	75752	7196	1938941	7169
100 000 - 250 000	604	2126	2151	1329	90172	73522	16650	1904579	13810
250 000 - 500 000	149	958	978	749	51127	33182	17945	851958	9083
500 000 - 1 MILL.	56	582	582	501	37457	17849	19608	425251	8153
1 MILL. UND MEHR	24	662	639	600	47494	22205	25289	523038	8424
NEUGRUENDUNGEN	219	288	-	-	-	-	-	-	-
ZUSAMMEN	7012	13532	13335	4828	407658	318156	89502	7657729	47816

noch: 3. Unternehmen, Beschäftigte, Umsatz, Löhne und Gehälter nach Wirtschaftsgruppen und Umsatzgrößenklassen

Nr. der Systematik	Wirtschaftsgruppe			Unter- nehmen	Beschäftigte		Umsatz 1967			Gesamtwert der gegen Provision vermittelten Waren 1967	Löhne, Gehälter und gesetzliche Sozialauf- wendungen 1967
					insgesamt		darunter	insgesamt	davon		
	am 30. 9. 1968	am 30. 9. 1967	Arbeit- nehmer		Provisionen und Kosten- vergütungen aus der Vermittlung von Waren	sonstige Erträge					
							Anzahl		1000 DM		
	Unternehmen mit einem Umsatz von... bis unter... DM	1	2	3	4	5	6	7	8	9	
Tankstellen											
UNTER 8 000	102	143	126	4	420	394	26	5025	7		
8 000 - 12 000	66	101	94	8	612	477	135	5830	10		
12 000 - 20 000	130	235	228	32	2008	1668	340	19589	97		
20 000 - 50 000	422	1017	1012	359	14271	9093	5178	109171	1560		
50 000 - 100 000	447	1473	1487	804	30855	17814	13041	210634	5083		
100 000 - 250 000	186	876	892	618	26371	13716	12655	164063	5491		
250 000 - 500 000	36	475	483	426	12681	8500	4181	99792	3695		
500 000 - 1 MILL.	6	131	134	124	3426	1794	1632	23738	1055		
1 MILL. UND MEHR	-	-	-	-	-	-	-	-	-		
NEUGRUENDUNGEN	109	225	-	-	-	-	-	-	-		
ZUSAMMEN	1504	4676	4456	2375	90644	53456	37188	637842	16998		
Versandhandelsvertreter											
UNTER 8 000	606	644	716	2	1826	1826	-	20399	1		
8 000 - 12 000	152	163	183	2	1450	1450	-	17602	2		
12 000 - 20 000	241	261	293	4	3516	3516	-	43458	12		
20 000 - 50 000	232	295	328	29	6433	6433	-	79414	152		
50 000 - 100 000	39	80	88	27	2472	2472	-	39982	214		
100 000 - 250 000	9	49	52	36	1232	1232	-	15614	245		
250 000 - 500 000		
500 000 - 1 MILL.		
1 MILL. UND MEHR	-	-	-	-	-	-	-	-	-		
NEUGRUENDUNGEN	245	261	-	-	-	-	-	-	-		
ZUSAMMEN	1527	1781	1693	126	18232	18232	-	245548	969		
Ein- und Verkaufsgenossenschaften und -vereinigungen mit überwiegendem Fremdgeschäft											
UNTER 8 000	-	-	-	-	-	-	-	-	-		
8 000 - 12 000	-	-	-	-	-	-	-	-	-		
12 000 - 20 000	6	14	14	14	90	90	-	1837	31		
20 000 - 50 000	3	8	8	8	68	68	-	1360	17		
50 000 - 100 000	3	14	13	13	231	211	20	4819	125		
100 000 - 250 000	4	30	32	32	1125	844	281	15765	373		
250 000 - 500 000	3	35	35	35	1477	887	590	30840	424		
500 000 - 1 MILL.	5	144	119	119	7327	3680	3647	344867	1736		
1 MILL. UND MEHR	3	257	261	261	39663	15303	24360	661921	4306		
NEUGRUENDUNGEN	-	-	-	-	-	-	-	-	-		
ZUSAMMEN	27	502	482	482	49981	21083	28898	1061409	7012		
Handelsvermittlung											
UNTER 8 000	1518	1672	1707	14	5485	5434	51	90875	22		
8 000 - 12 000	774	916	926	25	7354	7130	224	126838	56		
12 000 - 20 000	1431	1788	1806	113	21837	21302	535	377001	330		
20 000 - 50 000	2974	4789	4880	974	94478	86795	7683	1722933	4658		
50 000 - 100 000	1712	4199	4256	1829	116506	96249	20257	2194256	12591		
100 000 - 250 000	803	3081	3127	2015	118900	89314	29586	2100141	19919		
250 000 - 500 000	190	1490	1522	1233	65988	43272	22716	996669	13510		
500 000 - 1 MILL.	68	863	842	747	48810	23923	24887	808856	8979		
1 MILL. UND MEHR	27	919	900	861	87157	37508	49649	1184959	12730		
NEUGRUENDUNGEN	573	774	-	-	-	-	-	-	-		
INSGESAMT	10070	20491	19966	7811	566515	410927	155588	9602528	72795		

**4. Unternehmen, Beschäftigte, Umsatz und übernommene Vertretungen nach Wirtschaftsgruppen,
zusammengefaßten Größenklassen und Zahl der übernommenen Vertretungen**
- Ohne Handelsmakler und ohne Ein- und Verkaufsgenossenschaften und -vereinigungen mit überwiegendem Fremdgeschäft -

Nr. der Syste- matik	Wirtschaftsgruppe Unternehmen mit ... Vertretungen	Unter- nehmen	Beschäftigte		Umsatz 1) 1967	Gesamtwert der gegen Provision vermittelten Waren 1967	Über- nommene Vertre- tungen	Unternehmen mit Vertretungen für Firmen mit Sitz			
								im EWG-Raum		im übrigen Ausland	
								Unter- nehmen	über- nommene Vertre- tungen	Unter- nehmen	über- nommene Vertre- tungen
								Anzahl		Anzahl	
								1	2	3	4
Handelsvertreter (ohne Tankstellen und Versandhandelsvertreter)											
Vermittlung von											
420	WAREN VERSCHIEDENER ART										
	1	26	39	37	895	11262	26	-	-	1	1
	2	15	59	57	2405	24768	30	2	3	3	3
	3 UND 4	26	38	39	1418	17372	86	2	4	5	9
	5 UND 6	13	37	37	990	29378	68	3	4	2	5
	7 UND 8
	9 UND MEHR
	ZUSAMMEN	85	182	179	6062	89788	247	9	18	13	21
421	GETREIDE, SAATEN, PFLANZEN, FUTTER- U. DUENGEMITTELN SOWIE VON LEBENDEN TIEREN										
	1	21	342	341	7659	138744	221	1	1	1	1
	2	25	53	50	1784	34573	50	1	1	2	3
	3 UND 4	16	47	48	1743	41543	54	2	4	2	2
	5 UND 6
	7 UND 8
	9 UND MEHR	3	8	8	486	6946	27	1	3	-	-
	ZUSAMMEN	268	456	453	11911	227256	369	7	11	5	6
422	ROHST. U. HALBW.-OH. ERNÄHR- UNGSW.- SOW. BRENNSTOFFEN UND MINERALÖLERZEUGNISSEN										
	1	402	659	651	15269	307239	402	12	12	2	2
	2	134	259	260	7495	162115	268	7	8	4	5
	3 UND 4	120	247	236	7007	210467	408	11	24	8	12
	5 UND 6	58	130	125	4466	161248	319	10	23	8	14
	7 UND 8	27	94	101	3925	157691	200	8	14	5	15
	9 UND MEHR	26	93	97	3947	159351	234	12	27	8	17
	ZUSAMMEN	767	1482	1470	42109	1158111	1831	60	108	35	65
423	NAHRUNGS- UND GENUSSMITTELN										
	1	439	636	616	11994	200429	439	2	2	4	4
	2	122	223	221	5298	127617	244	4	4	3	3
	3 UND 4	142	285	281	6893	166458	477	7	14	6	13
	5 UND 6	100	230	229	6528	148830	539	13	24	4	11
	7 UND 8	51	279	279	7564	155586	390	16	27	6	9
	9 UND MEHR	76	273	286	9443	241916	684	28	59	10	19
	ZUSAMMEN	930	1926	1912	47720	1040836	2773	70	130	33	59
424	BEKLEIDUNG, HAESCHE, AUSSTAT- TUNGS- U. SPORTART., SCHUHEN										
	1	419	579	576	14043	337844	419	9	9	8	8
	2	261	403	394	11783	261671	522	21	26	10	14
	3 UND 4	363	636	623	16415	378807	1232	66	108	29	39
	5 UND 6	142	301	300	9260	223017	758	52	119	16	20
	7 UND 8	43	115	118	3337	79154	330	24	49	11	15
	9 UND MEHR	28	106	111	5573	116209	252	14	59	9	20
	ZUSAMMEN	1256	2140	2122	60411	1396702	3513	186	370	83	116
425	EISEN- U. METALLW., FERTIGW. AUS KUNSTSTOFFEN, GLAS, FEIN- KERAMIK U. HOLZ -A.N.G.-										
	1	364	582	566	14828	229203	364	6	6	4	4
	2	174	347	346	12020	176770	348	12	17	5	6
	3 UND 4	152	293	297	9413	175025	521	9	16	3	4
	5 UND 6	83	180	184	5275	105322	450	6	6	4	9
	7 UND 8	46	150	149	5505	98895	353	5	5	4	9
	9 UND MEHR	59	283	276	12036	153646	531	13	29	4	18
	ZUSAMMEN	878	1835	1818	59077	938861	2567	51	79	24	50

1) Provisionen und Kostenvergütungen aus der Vermittlung von Waren sowie sonstige Erträge.

noch: 4. Unternehmen, Beschäftigte, Umsatz und übernommene Vertretungen nach Wirtschaftsgruppen, zusammengefaßten Größenklassen und Zahl der übernommenen Vertretungen
- Ohne Handelsmakler und ohne Ein- und Verkaufsgenossenschaften und -vereinigungen mit überwiegendem Fremdgeschäft -

Nr. der Systematik	Wirtschaftsgruppe	Unternehmen mit ... Vertretungen	Unternehmen	Beschäftigte		Umsatz 1) 1967	Gesamtwert der gegen Provision vermittelten Waren 1967	Über- nommene Vertre- tungen	Unternehmen mit Vertretungen für Firmen mit Sitz			
									im EWG-Raum		im übrigen Ausland	
									Unter- nehmen	über- nommene Vertre- tungen	Unter- nehmen	über- nommene Vertre- tungen
				am 30. 9. 1968	am 30. 9. 67							
				Anzahl					1000 DM		Anzahl	
		1	2	3	4	5	6	7	8	9	10	
noch: Handelsvertreter (ohne Tankstellen und Versandhandelsvertreter)												
Vermittlung von												
426	ELEKTRO-, FEINMECH., OPT. ER- ZGN., SCHMUCK-, LEDER-, GALAN- TERIE-, SPIELW., MUSIKINSTR.											
	1	281	384	373	8807	129610	281	7	7	4	4	
	2	113	196	200	5849	106346	226	7	9	3	3	
	3 UND 4	139	291	284	9115	132564	475	12	14	11	17	
	5 UND 6	57	125	120	4673	68234	303	5	8	5	12	
	7 UND 8	23	77	80	2738	45203	175	5	7	2	5	
	9 UND MEHR	16	130	123	7309	54679	144	6	14	6	12	
	ZUSAMMEN	629	1203	1180	38491	536636	1604	42	59	31	53	
427	FAHRZEUGEN, MASCHINEN, TECHN. BEDARF U. SPEZIALBEDARF VERSCH. WIRTSCHAFTSZWEIGE											
	1	674	1114	1066	31735	373344	674	13	13	9	9	
	2	227	501	490	15773	211162	454	13	14	6	7	
	3 UND 4	190	455	452	16339	192587	643	14	18	7	7	
	5 UND 6	84	222	225	6786	128846	450	11	25	9	16	
	7 UND 8	38	129	125	6252	231235	283	12	27	5	9	
	9 UND MEHR	38	197	191	11170	214236	342	10	19	13	30	
	ZUSAMMEN	1251	2618	2549	88055	1351410	2846	73	116	49	78	
428	SONSTIGEN WAREN											
	1	487	660	634	13520	247951	487	6	6	8	8	
	2	154	266	262	8728	167315	308	6	7	7	8	
	3 UND 4	107	218	222	7655	159378	358	7	14	4	6	
	5 UND 6	62	155	159	6846	97336	330	9	16	5	10	
	7 UND 8	16	56	55	2675	35497	119	2	2	1	1	
	9 UND MEHR	8	37	36	1219	18972	72	2	12	2	4	
	ZUSAMMEN	834	1392	1368	40643	726449	1674	32	57	27	37	
Handelsvertreter (ohne Tankstellen und Versandhandelsvertreter)												
	1	3313	4995	4860	118750	1975626	3313	56	56	41	41	
	2	1225	2307	2280	71135	1272337	2450	73	89	43	52	
	3 UND 4	1255	2510	2482	75998	1474201	4254	130	216	75	109	
	5 UND 6	601	1385	1384	44984	965561	3227	110	226	53	97	
	7 UND 8	249	909	916	32389	811971	1885	74	135	36	66	
	9 UND MEHR	255	1128	1129	51223	966353	2295	87	226	52	120	
	ZUSAMMEN	6898	13234	13051	394479	7466049	17424	530	948	300	485	
Tankstellen												
	ZUSAMMEN	1504	4676	4456	90644	637842	-	-	-	-	-	
Versandhandelsvertreter												
	1	1365	1588	1504	15911	216956	1365	10	10	4	4	
	2	113	134	131	1403	16602	226	3	5	3	4	
	3 UND 4	41	46	46	661	8370	134	-	-	1	4	
	5 UND 6	
	7 UND 8	
	9 UND MEHR	3	6	5	142	1736	27	-	-	1	9	
	ZUSAMMEN	1527	1781	1693	18232	245548	1783	15	17	9	21	
Handelsvertreter												
	1	6182	11259	10820	225305	2830424	4678	66	66	45	45	
	2	1338	2441	2411	72538	1288939	2676	76	94	46	56	
	3 UND 4	1296	2556	2528	76659	1482571	4388	130	216	76	113	
	5 UND 6	605	1389	1388	45059	966645	3250	111	227	53	97	
	7 UND 8	250	912	919	32429	812771	1893	75	136	36	66	
	9 UND MEHR	258	1134	1134	51365	968089	2322	87	226	53	129	
	INSGESAMT	9929	19691	19200	503355	8349439	19207	545	965	309	506	

1) Provisionen und Kostenvergütungen aus der Vermittlung von Waren sowie sonstige Erträge.

5. Beschäftigte in den Unternehmen am 30. 9. 1968, gegliedert nach der Stellung im Betrieb, nach Voll- und Teilbeschäftigten und nach dem Geschlecht sowie nach Wirtschaftsgruppen und -klassen

Nr. der Systematik	Wirtschaftsgruppe Wirtschaftsklasse i - insgesamt w - weiblich	Unter- nehmen	davon								Lehrlinge, Anlernlinge und Volontäre
			Beschäftigte		tätige Inhaber und tätige Mitinhaber		unbezahlte mithelfende Familienangehörige		Arbeitnehmer ohne Lehrlinge, Anlernlinge und Volontäre		
			insgesamt	darunter Teil- beschäftigte	insgesamt	darunter Teil- beschäftigte	insgesamt	darunter Teil- beschäftigte	insgesamt	darunter Teil- beschäftigte	
1	2	3	4	5	6	7	8	9	10		
Handelsvertreter und -makler (ohne Tankstellen und Versandhandelsvertreter)											
Vermittlung von Waren verschiedener Art											
42000 ROHSTOFFEN, HALB- U. FERTIG- WAREN VERSCHIEDENER ART	I	47	107	10	47	1	7	1	49	8	4
	W		36	7	6	1	4	-	25	6	1
42004 ROHSTOFFEN UND HALBWAREN VERSCHIEDENER ART	I	-	-	-	-	-	-	-	-	-	-
	W		-	-	-	-	-	-	-	-	-
42007 FERTIGWAREN VERSCH. ART	I	39	76	15	42	3	12	4	18	8	4
	W		25	11	5	2	10	4	8	5	2
420 WAREN VERSCHIEDENER ART	I	86	183	25	89	4	19	5	67	16	8
	W		61	18	11	3	14	4	33	11	3
Vermittlung von Getreide, Saaten, Pflanzen, Futter- und Düngemitteln sowie von lebenden Tieren											
42100 GETREIDE, SAATEN, FUTTER- UND DUENGEMITTELN	I	103	162	41	105	16	18	12	38	13	1
	W		51	24	7	-	17	12	27	12	-
42103 BLUMEN, PFLANZEN UND BLUMEN- BINDEBEDARF	I	25	32	6	25	3	3	2	4	1	-
	W		7	5	2	2	3	2	2	1	-
42106 LEBENDEM VIEH	I	170	400	111	185	22	35	18	173	71	7
	W		85	38	13	2	27	13	43	23	2
42109 SONST. LEBENDEN TIEREN SOWIE VON ZOOLOGISCHEM BEDARF	I	3	13	1	4	-	1	-	8	1	-
	W		5	1	1	-	1	-	3	1	-
421 GETREIDE, SAATEN, PFLANZEN, FUTTER- U. DUENGEMITTELN SOWIE VON LEBENDEN TIEREN	I	301	607	159	319	41	57	32	223	86	8
	W		148	68	23	4	48	27	75	37	2
Vermittlung von Rohstoffen und Halbwaren (ohne solche der Ernährungswirtschaft) sowie von Brennstoffen und Mineralerzeugnissen											
42200 TEXT. ROHST. U. HALBW.-OH. GAR- NE, LUMPEN U. TEXTILABFÄLLE	I	14	53	14	15	4	4	3	34	7	-
	W		26	10	2	2	3	2	21	6	-
42204 GARNEN -OHNE NAEH-, STOPF- UND HANDARBEITSGARNE-	I	18	43	8	22	-	1	1	18	7	2
	W		21	8	4	-	1	1	14	7	2
42207 HAEUTEN UND FELLE	I	6	7	1	6	1	-	-	1	-	-
	W		1	-	-	-	-	-	1	-	-
42220 TECHN. CHEMIKAL. U. ROHDROGEN, KAUTSCHUK U. KUNSTGUMMI	I	95	205	30	100	2	24	10	80	18	1
	W		77	27	13	1	19	10	44	16	1
42240 KOHLE, SONST. FESTEN BRENNST. U. MINERALÖLERZEUGNISSEN	I	7	9	5	7	3	-	-	2	2	-
	W		4	3	2	1	-	-	2	2	-
42244 KOHLE U. SONST. FEST. BRENNST.	I	10	22	6	11	6	1	-	9	-	1
	W		7	4	4	4	1	-	1	-	1
42247 MINERALÖLERZEUGNISSEN -OH. DURCH TANKSTELLEN-	I	113	208	62	119	26	21	12	67	24	1
	W		59	31	22	10	15	8	22	13	-

noch: 5. Beschäftigte in den Unternehmen am 30. 9. 1968, gegliedert nach der Stellung im Betrieb, nach Voll- und Teilbeschäftigten und nach dem Geschlecht sowie nach Wirtschaftsgruppen und -klassen

Nr. der Systematik	Wirtschaftsgruppe Wirtschaftsklasse i - insgesamt w - weiblich	Unter- nehmen	Beschäftigte		davon							
					tätige Inhaber und tätige Mitinhaber		unbezahlte mithelfende Familienangehörige		Arbeitnehmer ohne Lehrlinge, Anlernlinge und Volontäre		Lehrlinge, Anlernlinge und Volontäre	
			insgesamt	darunter Teil- beschäftigte	insgesamt	darunter Teil- beschäftigte	insgesamt	darunter Teil- beschäftigte	insgesamt	darunter Teil- beschäftigte		
												Anzahl
			1	2	3	4	5	6	7	8	9	10

noch: Vermittlung von Rohstoffen und Halbwaren (ohne solche der Ernährungswirtschaft)											
sowie von Brennstoffen und Mineralölerzeugnissen											
42260	ERZEN, EISEN, NE-METALLEN UND HALBZEUG	I W	118 235 91	36 30	123 8	7 1	22 19	8 8	87 61	21 21	3 3
42280	RUND-, GRUBEN- UND FASERHOLZ	I W	21 27 6	9 3	21 2	6 1	4 2	2 1	2 2	1 1	- -
42283	HOLZHALBWAREN U. KUNSTSTOFF- PLATTEN	I W	74 124 37	27 18	76 4	7 2	19 17	9 9	28 15	11 7	1 1
42286	BAUSTOFFEN UND FLACHGLAS	I W	207 370 105	80 57	210 18	23 8	54 40	24 19	106 47	33 30	- -
42289	INSTALLATIONSBEDARF F. GAS, WASSER U. HEIZUNG	I W	110 225 66	51 29	116 10	12 3	25 21	12 11	82 33	27 15	2 2
42290	SCHROTT UND SONST. ABFALLST.	I W	6 7 2	3 1	6 1	2 -	- -	- -	1 1	1 1	- -
422	ROHST. U. HALBW.-OH. ERNÄHR- UNGSM.- SOW. BRENNSTOFFEN UND MINERALÖLERZEUGNISSEN	I W	799 1535 502	332 221	832 90	99 33	175 138	81 69	517 264	152 119	11 10
Vermittlung von Nahrungs- und Genussmitteln											
42300	NAHRUNGS- UND GENUSSMITTELN VERSCHIEDENER ART	I W	205 455 142	84 57	220 14	10 2	59 47	30 26	171 77	44 29	5 4
42330	SPEISE- U. INDUSTRIE- KARTOFFELN, GEMÜSE, OBST, FRÜCHTEN UND GEWÜRZEN	I W	58 92 29	15 12	61 5	3 1	8 7	5 4	23 17	7 7	- -
42331	MEHL, ZUCKER UND SÜßWAREN	I W	87 178 52	30 22	93 7	4 1	23 18	11 8	60 26	15 13	2 1
42333	MILCHERZEUGN., FETTWAREN, EIERN U. LEBENDEM GEFLÜGEL	I W	41 118 48	19 19	43 6	3 3	12 10	4 4	61 30	12 12	2 2
42335	FISCHEN, FISCHERZEUGN., WILD, GESCHLACHTETEM GEFLÜGEL, FLEISCH U. FLEISCHWAREN	I W	104 190 77	35 26	106 22	9 6	16 16	7 7	65 38	19 13	3 1
42337	SONST. NÄHRUNGSM.-OH. KAFFEE, TEE, ROHKAKAO U. GETRÄNKE-	I W	51 84 23	18 12	51 4	7 2	9 6	4 3	24 13	7 7	- -
42339	KAFFEE, TEE UND ROHKAKAO	I W	15 24 10	7 3	15 3	5 1	3 2	1 1	6 5	1 1	- -
42360	WEIN UND SPIRITUOSEN	I W	253 610 202	124 93	263 30	32 16	61 56	35 32	279 115	57 45	7 1
42365	BIER UND ALKOHOLFREIEN GETRÄNKEN	I W	56 77 34	34 23	57 25	26 19	3 1	2 -	17 8	6 4	- -
42390	ROHTABAK	I W	6 7 2	- -	6 1	- -	1 1	- -	- -	- -	- -

noch: 5. Beschäftigte in den Unternehmen am 30. 9. 1968, gegliedert nach der Stellung im Betrieb, nach Voll- und Teilbeschäftigten und nach dem Geschlecht sowie nach Wirtschaftsgruppen und -klassen

Nr. der Systematik	Wirtschaftsgruppe Wirtschaftsklasse i - insgesamt w weiblich	Unter- nehmen	Beschäftigte		davon		davon		davon		Lehrlinge, Anlernlinge und Volontäre
			insgesamt	darunter Teil- beschäftigte	tätige Inhaber und tätige Mitinhaber		unbezahlte mithelfende Familienangehörige		Arbeitnehmer ohne Lehrlinge, Anlernlinge und Volontäre		
					insgesamt	darunter Teil- beschäftigte	insgesamt	darunter Teil- beschäftigte	insgesamt	darunter Teil- beschäftigte	
Anzahl											
1	2	3	4	5	6	7	8	9	10		

noch: Vermittlung von Nahrungs- und Genußmitteln												
42395	TABAKWAREN	I	69	115	21	70	8	14	4	31	9	-
		W		33	13	6	2	13	4	14	7	-
423.	NAHRUNGS- UND GENUSSMITTELN	I	945	1950	387	985	107	209	103	737	177	19
		W		652	280	123	53	177	89	343	138	9
Vermittlung von Bekleidung, Wäsche, Ausstattungs- und Sportartikeln sowie von Schuhen												
42400	TEXTILWAREN VERSCH. ART	I	350	573	81	358	20	47	21	164	40	4
		W		169	62	35	12	33	16	97	34	4
42410	TUCHEN, FUTTERST.U.METERWARE SOWIE VON SCHNEIDEREI-BEDARF -OHNE HEIMTEXTILIEN-	I	1.28	247	46	139	6	20	11	86	29	2
		W		81	41	14	4	14	10	52	27	1
42420	OBERBEKLEIDUNG -OHNE WIRK- UND STRICKWAREN-	I	176	322	53	184	11	35	15	95	27	8
		W		110	43	17	5	27	15	61	23	5
42424	HUETEN, MUETZEN, SCHIRMEN UND BEKLEIDUNGSZUBEHOER	I	38	51	6	38	-	5	2	8	4	-
		W		13	4	2	-	5	2	6	2	-
42427	KUERSCHNERWAREN	I	41	81	18	46	8	11	5	23	5	1
		W		28	9	6	1	9	5	13	3	-
42440	WAESCHE, WIRK-, STRICK- UND TEXTILKURZWAREN -OHNE SCHNEIDEREI-BEDARF-	I	294	462	84	298	19	59	26	100	39	5
		W		161	71	38	11	50	23	70	37	3
42460	HEIMTEXTILIEN, INNEN- DEKORATIONS-, POLSTERER- U. SATTLERBEDARF, BETTWAREN	I	126	246	47	131	7	36	21	72	19	7
		W		84	36	9	3	28	16	44	17	3
42480	SPORT- UND CAMPINGARTIKELN	I	13	19	2	13	1	3	-	3	1	-
		W		7	2	3	1	2	-	2	1	-
42490	SCHUHEN UND SCHUHWAREN	I	97	153	31	102	5	19	11	31	15	1
		W		47	21	7	2	16	8	23	11	1
424	BEKLEIDUNG, WAESCHE, AUSSTAT- TUNGS- U. SPORTART., SCHUHEN	I	1263	2154	368	1309	77	235	112	582	179	28
		W		700	289	131	39	184	95	368	155	17
Vermittlung von Eisen- und Metallwaren sowie von Fertigwaren aus Kunststoffen, Glas, Feinkeramik und Holz (a. n. g.)												
42500	EISEN-, METALL-U.KUNSTSTOFF- WAREN -A.N.G.-	I	561	1035	235	588	59	133	71	307	105	7
		W		332	157	54	14	98	60	176	83	4
42530	FEINKERAM. ERZEUGN. UND GLASWAREN FUER DEN HAUSHALT	I	40	84	16	43	2	7	4	33	10	1
		W		29	14	6	1	5	4	17	9	1
42560	MOEBELN, ANTIQUITAETEN, KUNSTGEGENSTAENDEN UND KUNSTGEWERBL.ERZEUGNISSEN	I	255	690	117	272	25	53	31	341	61	24
		W		240	85	30	5	46	27	146	53	18
42590	SONST.HOLZWAREN -OH.VERPAK- KUNGS-., KORB-, KORK- U. AE. WAREN SOW.KINDERWAGEN	I	32	38	7	33	5	2	1	3	1	-
		W		10	4	5	2	2	1	3	1	-

noch: 5. Beschäftigte in den Unternehmen am 30. 9. 1968, gegliedert nach der Stellung im Betrieb, nach Voll- und Teilbeschäftigten und nach dem Geschlecht sowie nach Wirtschaftsgruppen und -klassen

Nr. der Systematik	Wirtschaftsgruppe Wirtschaftsklasse i - insgesamt w - weiblich	Unter- nehmen	Beschäftigte		davon						Lehrlinge, Anlernlinge und Volontäre
			insgesamt	darunter Teil- beschäftigte	tätige Inhaber und tätige Mitinhaber		unbezahlte mithelfende Familienangehörige		Arbeitnehmer ohne Lehrlinge, Anlernlinge und Volontäre		
					insgesamt	darunter Teil- beschäftigte	insgesamt	darunter Teil- beschäftigte	insgesamt	darunter Teil- beschäftigte	
1	2	3	4	5	6	7	8	9	10		

noch: Vermittlung von Eisen- und Metallwaren sowie von Fertigwaren aus Kunststoffen, Glas, Feinkeramik und Holz (a. n. g.)

425	EISEN- U. METALLW., FERTIGW. AUS KUNSTSTOFFEN, GLAS, FEIN- KERAMIK U. HOLZ -A.N.G.-	I	888	1847	375	936	91	195	107	684	177	32
		W		611	260	95	22	151	92	342	146	23

Vermittlung von elektrotechnischen, feinmechanischen und optischen Erzeugnissen,
Schmuck-, Leder-, Galanterie- und Spielwaren sowie von Musikinstrumenten

42600	ELEKTROTECHN. ERZEUGNISSEN -A.N.G.- UND LEUCHTEN	I	313	619	114	326	22	46	18	233	74	14
		W		199	85	33	9	40	18	121	58	5
42605	RUNDFUNK-, FERNSEH- U. PHONO- GERÄTEN, DEREN TEILEN UND ZUBEHÖR, SCHALLPLATTEN	I	20	93	12	24	3	5	3	55	6	9
		W		29	9	5	1	3	2	20	6	1
42630	FOTO-U. KINOAPP. SOWIE-BEDARF	I	22	68	12	26	-	6	4	35	8	1
		W		21	10	1	-	6	4	14	6	-
42635	SONST. FEINMECHAN. U. OPT. ER- ZEUGN. -OH. DENTAL-, LABOR-UND KRANKENPFLEGE-BEDARF-	I	16	20	3	16	-	2	2	2	1	-
		W		5	3	1	-	2	2	2	1	-
42660	UHREN, EDELMETALL-U. SCHMUCK- WAREN, EDEL-U. SCHMUCKSTEINEN	I	45	67	16	46	4	6	3	15	9	-
		W		23	10	11	1	4	3	8	6	-
42680	LEDER- UND TAESCHNERWAREN -OHNE SCHUHE-	I	140	209	32	143	5	19	8	44	19	3
		W		58	23	9	1	11	6	35	16	3
42690	GALANTERIE- UND SPIELWAREN SOW. V. MUSIKINSTRUMENTEN	I	76	131	25	78	1	17	10	36	14	-
		W		39	20	6	1	12	7	21	12	-
426	ELEKTRO-, FEINMECH., OPT. ER- ZUGN., SCHMUCK-, LEDER-, GALAN- TERIE-, SPIELW., MUSIKINSTR.	I	632	1207	214	659	35	101	48	420	131	27
		W		374	160	66	13	78	42	221	105	9

Vermittlung von Fahrzeugen, Maschinen, technischem Bedarf und Spezialbedarf verschiedener Wirtschaftszweige

42700	FAHRZEUGEN, DEREN TEILEN UND ZUBEHÖR	I	209	434	56	214	11	32	16	170	29	18
		W		108	40	14	3	29	16	65	21	-
42740	MASCHINEN -OH. LANDMASCH. UND SPEZIALMASCH. D. KLASSE 42774	I	450	1051	195	473	37	84	47	476	111	18
		W		310	138	15	4	74	42	212	92	9
42745	LANDMASCHINEN UND LANDWIRT- SCHAFTLICHEN GERÄTEN	I	113	218	46	117	16	28	17	67	13	6
		W		63	28	5	2	26	16	31	10	1
42770	CHEMISCH-TECHN. ERZEUGNISSEN -OH. TECHN. CHEMIKALIEN-	I	111	193	40	114	13	21	12	58	15	-
		W		57	22	9	3	16	8	32	11	-
42772	TECHNISCHER BEDARF -A.N.G.-	I	120	228	50	126	12	30	17	69	21	3
		W		73	34	13	4	23	14	34	16	3
42774	TECHN. SPEZIALBED. UND-MASCH. F. VERSCH. ZWEIFEL D. NAHRUNGS- U. GENUSSMITTELGEWERBES	I	62	111	20	63	4	12	6	35	10	1
		W		27	13	4	1	10	5	13	7	-

noch: 5. Beschäftigte in den Unternehmen am 30. 9. 1968, gegliedert nach der Stellung im Betrieb, nach Voll- und Teilbeschäftigten und nach dem Geschlecht sowie nach Wirtschaftsgruppen und -klassen

Nr. der Systematik	Wirtschaftsgruppe Wirtschaftsklasse i - insgesamt w - weiblich	Unter- nehmen	Beschäftigte		davon						Lehrlinge, Anlernlinge und Volontäre
					tätige Inhaber und tätige Mitinhaber		unbezahlte mithelfende Familienangehörige		Arbeitnehmer ohne Lehrlinge, Anlernlinge und Volontäre		
			insgesamt	darunter Teil- beschäftigte	insgesamt	darunter Teil- beschäftigte	insgesamt	darunter Teil- beschäftigte	insgesamt	darunter Teil- beschäftigte	
1	2	3	4	5	6	7	8	9	10		

noch: Vermittlung von Fahrzeugen, Maschinen, technischem Bedarf und Spezialbedarf verschiedener Wirtschaftszweige

42776 LACKEN, FARBEN U. SONST. AN-
STRICHBED., TAPETEN, LINOLEUM
U. AE. FUSSBODENBELAG

I	144	265	49	151	8	28	11	86	30	-
W		73	35	6	1	22	11	45	23	-

42778 LEDER UND SCHUHMACHERBEDARF

I	51	138	20	57	4	11	4	67	12	3
W		56	17	5	2	11	4	38	11	2

427 FAHRZEUGEN, MASCHINEN, TECHN.
BEDARF U. SPEZIALBEDARF
VERSCH. WIRTSCHAFTSZWEIGE

I	1260	2638	476	1315	105	246	130	1028	241	49
W		767	327	71	20	211	116	470	191	15

Vermittlung von sonstigen Waren

42800 PHARMAZEUT. ERZEUGNISSEN UND
PHARMAZEUT. CHEMIKALIEN

I	85	182	38	86	2	24	9	68	27	4
W		70	31	10	1	21	8	35	22	4

42804 DENTAL-, LABOR-, KRANKEN-
PFLEGE- U. FRISURBEDARF

I	74	123	23	74	4	11	9	38	10	-
W		29	18	3	1	10	9	16	8	-

42807 FEINSEIFEN, KÖRPERPFLEGE-,
WASCH-, PUTZ- U. REINIGUNGSM.

I	179	239	81	181	63	20	8	37	10	1
W		98	58	65	43	13	7	19	8	1

42850 PAPIER UND PAPPE
-OH. VERPACKUNGSMITTEL-

I	53	89	18	55	3	14	10	20	5	-
W		25	15	4	1	11	9	10	5	-

42854 SCHREIB- UND PAPIERWAREN,
SCHUL- UND BÜROARTIKELN

I	252	427	69	259	10	49	22	117	37	2
W		132	54	23	2	43	21	65	31	1

42857 BÜCHERN, ZEITSCHRIFTEN,
ZEITUNGEN U. MUSIKALIEN

I	94	133	32	95	10	15	10	23	12	-
W		40	22	17	7	9	6	14	9	-

42890 VERPACKUNGSMITTELN

I	101	218	43	114	12	26	14	75	17	3
W		74	35	13	7	23	13	35	15	3

428 SONSTIGEN WAREN

I	838	1411	304	864	104	159	82	378	118	10
W		468	233	135	62	130	73	194	98	9

Handelsvertreter und -makler (ohne Tankstellen und Versandhandelsvertreter)

ZUSAMMEN

I	7012	13532	2640	7308	663	1396	700	4636	1277	192
W		4283	1856	745	249	1131	607	2310	1000	97

Tankstellen

I	1504	4676	894	1599	93	647	281	1994	520	436
W		1250	468	205	44	530	231	487	193	28

Versandhandelsvertreter

I	1527	1781	737	1539	636	110	64	130	37	2
W		778	492	634	423	70	42	73	27	1

Ein- und Verkaufsgenossenschaften und -vereinigungen mit überwiegendem Fremdgeschäft

I	27	502	54	-	-	-	-	489	54	13
W		255	29	-	-	-	-	246	29	9

42

INSGESAMT

I	10070	20491	4325	10446	1392	2153	1045	7249	1888	643
W		6566	2845	1584	716	1731	880	3116	1249	135

6. Unternehmen und ihr Kundenkreis nach Wirtschaftsgruppen

- Nur Handelsvertreter (ohne Tankstellen und ohne Versandhandelsvertreter) -

Nr. der Systematik	Wirtschaftsgruppe	Handels- vertreter am 30.9.1968	davon unterhielten Geschäftsverbindungen zu													
			Unternehmen										Behörden und anderen öffentli- chen Institutionen		sonst. Kunden (einschl. priv. Haushalte)	
			der Industrie und des Handwerks		des Groß- und Außenhandels		des Einzelhandels 1)		des Gastgewerbes		der Landwirtschaft		ins- gesamt	aus- schließl. od. über- wiegend	Insgesamt	
			ins- gesamt	aus- schließl. od. über- wiegend	ins- gesamt	aus- schließl. od. über- wiegend	ins- gesamt	aus- schließl. od. über- wiegend	ins- gesamt	aus- schließl. od. über- wiegend	ins- gesamt	aus- schließl. od. über- wiegend				
			Anzahl													
1	2	3	4	5	6	7	8	9	10	11	12	13	14			
Handelsvertreter (ohne Tankstellen und Versandhandelsvertreter)																
Vermittlung von																
420	WAREN VERSCHIEDENER ART	85	32	22	42	20	47	37	3	1	4	3	5	1	1	
421	GETREIDE, SAATEN, PFLANZEN, FUTTER- U. DUENGEMITTELN SOWIE VON LEBENDEN TIEREN	268	37	28	35	20	47	36	2	-	202	182	7	2	-	
422	ROHST. U. HALBW.-OH. ERNÄHR- UNGSW.- SOW. BRENNSTOFFEN UND MINERALOELERZEUGNISSEN	767	567	511	218	92	172	118	8	3	43	18	124	24	-	
423	NAHRUNGS- UND GENUSSMITTELN	930	121	81	420	318	537	366	337	149	11	8	17	5	2	
424	BEKLEIDUNG, WAESCHE, AUSSTAT- TUNGS- U. SPORTART., SCHUHEN	1256	297	204	547	237	1029	795	11	7	4	2	22	10	-	
425	EISEN- U. METALLW., FERTIGW. AUS KUNSTSTOFFEN, GLAS, FEIN- KERAMIK U. HOLZ -A.N.G.-	878	367	294	328	167	476	345	35	19	23	18	113	31	1	
426	ELEKTRO-, FEINMECH., OPT. ER- ZGN., SCHMUCK-, LEDER-, GALAN- TERIE-, SPIELW., MUSIKINSTR.	629	175	120	223	129	408	346	22	11	5	4	53	19	-	
427	FAHRZEUGEN, MASCHINEN, TECHN. BEDARF U. SPEZIALBEDARF VERSCH. WIRTSCHAFTSZWEIGE	1251	858	732	318	122	356	239	59	21	111	88	178	46	-	
428	SONSTIGEN WAREN	834	360	279	218	107	403	328	39	12	19	10	181	97	-	
Handelsvertreter (ohne Tankstellen und Versandhandelsvertreter)																
INSGESAMT		6898	2814	2271	2349	1212	3475	2610	516	223	422	333	700	235	4	

1) Auch Apotheken.

7. Unternehmen und ihre Auftraggeber nach Wirtschaftsgruppen

- Ohne Handelsmakler und ohne Ein- und Verkaufsgenossenschaften und -vereinigungen mit überwiegendem Fremdgeschäft -

Nr. der Systematik	Wirtschaftsgruppe	Unter- nehmen am 30. 9. 1968	davon vermittelt für										
			Unternehmen								sonstige Auftraggeber (einschl. private Haushalte)		
			der Industrie und des Handwerks		des Groß- und Außenhandels		des Versandhandels		übrigen des Einzelhandels				
			insgesamt	aus- schließl. od. über- wiegend	insgesamt	aus- schließl. od. über- wiegend	insgesamt	aus- schließl. od. über- wiegend	insgesamt	aus- schließl. od. über- wiegend	insgesamt	aus- schließl. od. über- wiegend	
													Anzahl
			1	2	3	4	5	6	7	8	9	10	11
Handelsvertreter (ohne Tankstellen und Versandhandelsvertreter)													
Vermittlung von													
420	WAREN VERSCHIEDENER ART	85	67	63	24	17	3	1	2	1	4	3	
421	GETREIDE, SAATEN, PFLANZEN, FUTTER- U. DÜNGEMITTELN SOWIE VON LEBENDEN TIEREN	268	97	94	78	73	5	2	21	21	80	78	
422	ROHST. U. HALBW.-OH. ERNÄHR- UNGSM.- SOW. BRENNSTOFFEN UND MINERALÖLERZEUGNISSEN	767	629	621	156	117	3	3	23	17	12	9	
423	NAHRUNGS- UND GENUSSMITTELN	930	540	525	382	334	7	4	49	43	24	23	
424	BEKLEIDUNG, WAESCHE, AUSSTAT- TUNGS- U. SPORTART., SCHUHEN	1256	1031	1004	257	178	20	13	56	46	18	15	
425	EISEN- U. METALLW., FERTIGW. AUS KUNSTSTOFFEN, GLAS, FEIN- KERAMIK U. HOLZ -A.N.G.-	878	741	731	152	101	7	3	31	17	31	26	
426	ELEKTRO-, FEINMECH., OPT. ER- ZGN., SCHMUCK-, LEDER-, GALAN- TERIE-, SPIELW., MUSIKINSTR.	629	507	501	141	105	6	6	13	11	7	6	
427	FAHRZEUGEN, MASCHINEN, TECHN. BEDARF U. SPEZIALBEDARF VERSCH. WIRTSCHAFTSZWEIGE	1251	1075	1061	175	131	2	-	43	33	31	24	
428	SONSTIGEN WAREN	834	588	573	185	155	30	27	35	29	54	50	
Handelsvertreter (ohne Tankstellen und Versandhandelsvertreter)													
	ZUSAMMEN	6898	5275	5173	1550	1211	83	59	273	218	261	234	
Tankstellen													
		1504	466	465	996	994	-	-	29	22	24	19	
Versandhandelsvertreter													
		1527	446	437	42	33	892	883	174	160	17	14	
Handelsvertreter													
	INSGESAMT	9929	6187	6075	2588	2238	975	942	476	400	302	267	

8. Unternehmen ohne Eigengeschäft, Beschäftigte und Provisionen nach Wirtschaftsgruppen und -klassen

Nr. der Systematik	Wirtschaftsgruppe Wirtschaftsklasse	Unternehmen mit vollem Geschäftsjahr 1967	Beschäftigte am 30. 9. 1967			Gesamtwert der gegen Provision vermittelten Waren 1967	Provisionen und Kostenvergütungen 1967		Löhne, Gehälter und gesetzliche Sozialaufwen- dungen 1967 im Verhältnis zu den Provisionen und Kosten- vergütungen
			insgesamt	und zwar			insgesamt	im Verhältnis zu den vermittelten Waren 1967	
				Teilbeschäftigte	Arbeitnehmer				
Anzahl			1000 DM		%				
1	2	3	4	5	6	7	8		
Handelsvertreter und -makler (ohne Tankstellen und Versandhandelsvertreter)									
Vermittlung von Waren verschiedener Art									
42000	ROHSTOFFEN, HALB- U. FERTIG- WAREN VERSCHIEDENER ART	37	54	9	14	24962	1437	5,8	7,5
42004	ROHSTOFFEN UND HALBWAREN VERSCHIEDENER ART	-	-	-	-	-	-	-	-
42007	FERTIGWAREN VERSCH. ART	32	56	16	13	34090	1404	4,1	3,2
420	WAREN VERSCHIEDENER ART	69	110	25	27	59052	2841	4,8	5,4
Vermittlung von Getreide, Saaten, Pflanzen, Futter- und Düngemitteln									
sowie von lebenden Tieren									
42100	GETREIDE, SAATEN, FUTTER- UND DUENGEMITTELN	90	128	36	21	67540	2271	3,4	6,1
42103	BLUMEN, PFLANZEN UND BLUMEN- BINDEREI BEDARF
42106	LEBENDEM VIEH	149	278	76	85	159003	4497	2,8	11,8
42109	SONST. LEBENDEN TIEREN SOWIE VON ZOOLOGISCHEM BEDARF
421	GETREIDE, SAATEN, PFLANZEN, FUTTER- U. DUENGEMITTELN SOWIE VON LEBENDEN TIEREN	259	434	115	112	233808	7353	3,1	9,9
Vermittlung von Rohstoffen und Halbwaren (ohne solche der Ernährungswirtschaft)									
sowie von Brennstoffen und Mineralerzeugnissen									
42200	TEXT. ROHST. U. HALBW.-OH. GAR- NE, LUMPEN U. TEXTILABFÄLLE-	10	36	7	23	45787	1120	2,4	38,4
42204	GARNEN -OHNE NÄH-, STOPF- UND HANDARBEITSGARNE-	17	41	5	19	79854	926	1,2	17,8
42207	HÄUTEN UND FELLE	5	6	1	1	9298	148	1,6	4,1
42220	TECHN. CHEMIKAL. U. ROHRODGEN, KAUTSCHUK U. KUNSTGUMMI	80	172	26	72	154961	5020	3,2	15,0
42240	KOHLE, SONST. FESTEN BRENNST. U. MINERALÖLERZEUGNISSEN	7	9	5	2	1421	60	4,2	11,7
42244	KOHLE U. SONST. FEST. BRENNST.	8	9	6	-	7702	87	1,1	-
42247	MINERALÖLERZEUGNISSEN -OH. DURCH TANKSTELLEN-	92	131	44	21	30318	1777	5,9	7,7
42260	ERZEN, EISEN, NE-METALLEN UND HALBZEUG	107	212	26	82	317335	6459	2,0	13,9
42280	RUND-, GRUBEN- UND FASERHOLZ	20	25	8	1	10966	294	2,7	3,1
42283	HOLZHALBWAREN U. KUNSTSTOFF- PLATTEN	60	93	15	17	69675	2742	3,9	4,8
42286	BAUSTOFFEN UND FLACHGLAS	174	287	70	63	150266	6425	4,3	7,7
42289	INSTALLATIONSBEDARF F. GAS, WASSER U. HEIZUNG	90	178	40	63	119323	4441	3,7	16,2
42290	SCHROTT UND SONST. ABFALLST.	6	7	3	1	1007	50	5,0	4,0
422	ROHST. U. HALBW.-OH. ERNÄHR- UNGSW.- SOW. BRENNSTOFFEN UND MINERALÖLERZEUGNISSEN	676	1206	256	365	997913	29549	3,0	12,7
Vermittlung von Nahrungs- und Genußmitteln									
42300	NAHRUNGS- UND GENUßMITTELN VERSCHIEDENER ART	178	381	71	143	252670	7665	3,0	16,5

noch: 8. Unternehmen ohne Eigengeschäft, Beschäftigte und Provisionen nach Wirtschaftsgruppen und -klassen

Nr. der Systematik	Wirtschaftsgruppe Wirtschaftsklasse	Unternehmen mit vollem Geschäftsjahr 1967	Beschäftigte am 30. 9. 1967			Gesamtwert der gegen Provision vermittelten Waren 1967	Provisionen und Kostenvergütungen 1967		Löhne, Gehälter und gesetzliche Sozialaufwen- dungen 1967 im Verhältnis zu den Provisionen und Kosten- vergütungen
			insgesamt	und zwar			insgesamt	im Verhältnis zu den vermittelten Waren 1967	
				Teilbeschäftigte	Arbeitnehmer				
Anzahl			1000 DM		%				
1	2	3	4	5	6	7	8		

noch: Vermittlung von Nahrungs- und Genussmitteln

42330	SPEISE- U. INDUSTRIE- KARTOFFELN, GEMUESE, OBST, FRUECHTEN UND GEWUERZEN	50	80	12	20	36489	1780	4,9	15,9
42331	MEHL, ZUCKER UND SUESSWAREN	79	158	24	55	94684	3539	3,7	13,6
42333	MILCHERZEUGN., FETTWAREN, EIERN U. LEBENDEM GEFLUEGEL	36	103	14	55	130579	3209	2,5	18,6
42335	FISCHEN, FISCHERZEUGN., WILD, GESCHLACHTETEM GEFLUEGEL, FLEISCH U. FLEISCHWAREN	87	136	17	37	72030	2394	3,3	12,5
42337	SONST. NAHRUNGSM.-OH. KAFFEE, TEE, ROHKAKAO U. GETRAENKE-	47	78	17	21	16875	1451	8,6	12,7
42339	KAFFEE, TEE UND ROHKAKAO	15	25	7	7	16281	401	2,5	16,2
42360	WEIN UND SPIRITUOSEN	226	553	109	264	267501	13157	4,9	26,3
42365	BIER UND ALKOHOLFREIEN GETRAENKEN	42	52	28	5	5959	475	8,0	5,3
42390	ROHTABAK	5	6	-	-	7205	167	2,3	-
42395	TABAKWAREN	62	102	21	26	41975	1858	4,4	10,5
423	NAHRUNGS- UND GENUSSMITTELN	827	1674	320	633	942248	36096	3,8	19,0

Vermittlung von Bekleidung, Wäsche, Ausstattungs- und Sportartikeln sowie von Schuhen

42400	TEXTILWAREN VERSCH. ART	309	487	64	129	306323	12716	4,2	8,9
42410	TUCHEN, FUTTERST. U. METERWARE SOWIE VON SCHNEIDERBEDARF -OHNE HEIMTEXTILIEN-	118	216	40	67	211568	5668	2,7	10,1
42420	OBERBEKLEIDUNG -OHNE WIRK- UND STRICKWAREN-	153	241	35	56	148797	6339	4,3	7,3
42424	HUETEN, MUETZEN, SCHIRMEN UND BEKLEIDUNGSZUBEHOER	33	42	4	5	18273	1121	6,1	1,8
42427	KUERSCHNERWAREN	28	38	10	2	13476	685	5,1	4,2
42440	WAESCHE, WIRK-, STRICK- UND TEXTILKURZWAREN -OHNE SCHNEIDERBEDARF-	275	430	73	101	255449	10423	4,1	6,5
42460	HEIMTEXTILIEN, INNEN- DEKORATIONS-, POLSTERER- U. SATTLERBEDARF, BETTWAREN	106	198	39	53	136662	5260	3,8	7,4
42480	SPORT- UND CAMPINGARTIKELN	12	18	2	3	10622	426	4,0	7,7
42490	SCHUHEN UND SCHUHWAREN	87	132	24	26	97567	3272	3,4	4,1
424	BEKLEIDUNG, WAESCHE, AUSSTAT- TUNGS- U. SPORTART., SCHUHEN	1121	1802	291	442	1198737	45910	3,8	7,5

Vermittlung von Eisen- und Metallwaren sowie von Fertigwaren

aus Kunststoffen, Glas, Feinkeramik und Holz (a. n. g.)

42500	EISEN-, METALL- U. KUNSTSTOFF- WAREN -A. N. G.-	476	825	196	222	504545	20868	4,1	9,0
42530	FEINKERAM. ERZEUGN. UND GLASWAREN FUER DEN HAUSHALT	36	64	10	18	56153	2290	4,1	7,8
42560	MOEBELN, ANTIQUITÄTEN, KUNSTGEGENSTAENDEN UND KUNSTGEWERBL. ERZEUGNISSEN	184	311	76	86	146684	7470	5,1	9,3
42590	SONST. HOLZWAREN -OH. VERPAK- KUNGS-., KORB-, KORK- U. AE. WAREN SOW. KINDERWAGEN	30	37	7	4	10929	616	5,6	3,2
425	EISEN- U. METALLW., FERTIGW. AUS KUNSTSTOFFEN, GLAS, FEIN- KERAMIK U. HOLZ -A. N. G.-	726	1237	289	330	718311	31244	4,3	8,9

noch: 8. Unternehmen ohne Eigengeschäft, Beschäftigte und Provisionen nach Wirtschaftsgruppen und -klassen

Nr. der Systematik	Wirtschaftsgruppe Wirtschaftsklasse	Unternehmen mit vollem Geschäftsjahr 1967	Beschäftigte am 30. 9. 1967			Gesamtwert der gegen Provision vermittelten Waren 1967	Provisionen und Kostenvergütungen 1967		Löhne, Gehälter und gesetzliche Sozialaufwen- dungen 1967 im Verhältnis zu den Provisionen und Kosten- vergütungen
			insgesamt	und zwar			insgesamt	im Verhältnis zu den vermittelten Waren 1967	
				Teilbeschäftigte	Arbeitnehmer				
Anzahl			1000 DM		%				
1	2	3	4	5	6	7	8		

Vermittlung von elektrotechnischen, feinmechanischen und optischen Erzeugnissen,								
Schmuck-, Leder-, Galanterie- und Spielwaren sowie von Musikinstrumenten								
42600 ELEKTROTECHN.ERZEUGNISSEN -A.N.G.- UND LEUCHTEN	252	426	70	130	232397	10682	4,6	10,5
42605 RUNDfunk-, FERNSEH- U. PHONO- GERÄTEN, DEREN TEILEN UND ZUBEHÖR, SCHALLPLATTEN	12	22	8	6	5916	373	6,3	9,9
42630 FOTO-U. KINOAPP. SOWIE-BEDARF	18	42	7	16	18322	1020	5,6	14,2
42635 SONST. FEINMECHAN. U. OPT. ER- ZEUGN.-OH. DENTAL-, LABOR-UND KRANKENPFLEGE-BEDARF-	11	14	2	2	5936	404	6,8	1,5
42660 UHREN, EDELMETALL-U. SCHMUCK- WAREN, EDEL-U. SCHMUCKSTEINEN	43	62	15	13	19949	1216	6,1	5,8
42680 LEDER- UND TAESCHNERWAREN -OHNE SCHUHE-	126	180	30	35	71417	4692	6,6	4,5
42690 GALANTERIE- UND SPIELWAREN SOW. V. MUSIKINSTRUMENTEN	60	86	15	17	28080	1836	6,5	5,6
426 ELEKTRO-, FEINMECH., OPT. ER- ZGN., SCHMUCK-, LEDER-, GALAN- TERIE-, SPIELW., MUSIKINSTR.	522	832	147	219	382017	20223	5,3	8,4
Vermittlung von Fahrzeugen, Maschinen, technischem Bedarf und Spezialbedarf verschiedener Wirtschaftszweige								
42700 FAHRZEUGEN, DEREN TEILEN UND ZUBEHÖR	160	235	33	47	193930	5261	2,7	9,0
42740 MASCHINEN -OH. LANDMASCH. UND SPEZIALMASCH. D. KLASSE 42774	323	604	115	196	311935	17330	5,6	14,3
42745 LANDMASCHINEN UND LANDWIRT- SCHAFTLICHEN GERÄTEN	83	127	29	27	48442	2797	5,8	8,8
42770 CHEMISCH-TECHN. ERZEUGNISSEN -OH. TECHN. CHEMIKALIEN-	95	152	35	35	66323	3493	5,3	9,2
42772 TECHNISCHEM BEDARF -A.N.G.-	97	179	43	55	139459	4869	3,5	11,3
42774 TECHN. SPEZIALBED. UND-MASCH. F. VERSCH. ZWEIFE D. NAHRUNGS- U. GENUSSMITTELGEWERBES	42	71	7	24	39033	1618	4,1	14,1
42776 LACKEN, FARBEN U. SONST. AN- STRICHBED., TAPETEN, LINOLEUM U. AE. FUSSBODENBELAG	122	203	43	57	70312	4657	6,6	8,7
42778 LEDER UND SCHUHMACHERBEDARF	34	64	9	18	58165	1886	3,2	8,7
427 FAHRZEUGEN, MASCHINEN, TECHN. BEDARF U. SPEZIALBEDARF VERSCH. WIRTSCHAFTSZWEIFE	956	1635	314	459	927599	41911	4,5	11,6
Vermittlung von sonstigen Waren								
42800 PHARMAZEUT. ERZEUGNISSEN UND PHARMAZEUT. CHEMIKALIEN	68	112	23	31	57517	2519	4,4	7,3
42804 DENTAL-, LABOR-, KRANKEN- PFLEGE- U. FRISURBEDARF	59	89	17	19	44234	2232	5,0	10,9
42807 FEINSEIFEN, KOERPERPFLEGE-, WASCH-, PUTZ- U. REINIGUNGSM.	155	197	69	21	34159	2772	8,1	6,1
42850 PAPIER UND PAPPE -OH. VERPACKUNGSMITTEL-	49	81	17	19	96518	2532	2,6	7,5
42854 SCHREIB- UND PAPIERWAREN, SCHUL- UND BUEROARTIKELN	218	328	56	70	151592	8011	5,3	5,8
42857 BUECHERN, ZEITSCHRIFTEN, ZEITUNGEN U. MUSIKALIEN	86	122	28	21	40400	2343	5,8	7,0
42890 VERPACKUNGSMITTELN	84	170	30	57	191641	6007	3,1	19,9
428 SONSTIGEN WAREN	719	1099	240	238	616061	26416	4,3	9,9

9. Unternehmen mit Eigengeschäft, Beschäftigte, Umsatz, Wareneinsatz und Rohertrag nach Wirtschaftsgruppen und -klassen

Nr. der Syste- matik	Wirtschaftsgruppe Wirtschaftsklasse	Unter- nehmen mit vollem Geschäfts- jahr 1967	Beschäftigte am 30. 9.1967 und zwar			Gesamt- wert der gegen Pro- vision ver- mittelten Waren 1967	Umsatz 1967				Waren- einsatz 1967	Rohertrag 1967 aus Eigen- geschäft	Löhne, Gehälter und gesetzliche Sozialauf- wendungen 1967 im Ver- hältnis zum Umsatz
			ins- gesamt	Teil- beschäf- tigte	Arbeit- nehmer		ins- gesamt	davon		sonstige Erträge			
								Provisionen und Kos- tenvergütungen 1967					
								ins- gesamt	im Verhält- nis zu den vermittel- ten Waren				
Anzahl			1000 DM			%		1000 DM			%		
1	2	3	4	5	6	7	8	9	10	11	12		
Handelsvertreter und -makler (ohne Tankstellen und Versandhandelsvertreter)													
Vermittlung von Waren verschiedener Art													
42000	ROHSTOFFEN, HALB- U. FERTIG- WAREN VERSCHIEDENER ART	8	47	2	35	24569	2694	1323	5,4	1371	1194	177	18,2
42004	ROHSTOFFEN UND HALBWAREN VERSCHIEDENER ART	-	-	-	-	-	-	-	-	-	-	-	-
42007	FERTIGWAREN VERSCH. ART	7	22	1	11	6952	564	373	5,4	191	164	27	19,9
420	WAREN VERSCHIEDENER ART	15	69	3	46	31521	3258	1696	5,4	1562	1358	204	18,5
Vermittlung von Getreide, Saaten, Pflanzen, Futter- und Düngemitteln sowie von lebenden Tieren													
42100	GETREIDE, SAATEN, FUTTER- UND DUENGEMITTELN	9	28	1	17	32759	1430	539	1,6	891	779	112	13,0
42103	BLUMEN, PFLANZEN UND BLUMEN- BINDEREI BEDARF
42106	LEBENDEM VIEH	18	116	30	89	65691	10872	2272	3,5	8600	8111	489	6,8
42109	SONST. LEBENDEN TIEREN SOWIE VON ZOOLOGISCHEM BEDARF
421	GETREIDE, SAATEN, PFLANZEN, FUTTER- U. DUENGEMITTELN SOWIE VON LEBENDEN TIEREN	34	162	35	113	101197	12888	3145	3,1	9743	9116	627	8,0
Vermittlung von Rohstoffen und Halbwaren (ohne solche der Ernährungswirtschaft) sowie von Brennstoffen und Mineralölerzeugnissen													
42200	TEXT. ROHST. U. HALBW.-OH. GAR- NE, LUMPEN U. TEXTILABFÄLLE-	3	15	5	11	76335	1647	1498	2,0	149	115	34	4,3
42204	GARNEN -OHNE NAEH-, STOPF- UND HANDARBEITSGARNE-
42207	HAEUTEN UND FELLE
42220	TECHN. CHEMIKAL. U. ROHDROGEN, KAUTSCHUK U. KUNSTGUMMI	12	30	4	11	13304	1309	846	6,4	463	344	119	9,1
42240	KOHLE, SONST. FESTEN BRENNST. U. MINERALÖLERZEUGNISSEN	-	-	-	-	-	-	-	-	-	-	-	-
42244	KOHLE U. SONST. FEST. BRENNST.
42247	MINERALÖLERZEUGNISSEN -OH. DURCH TANKSTELLEN-	18	75	19	48	14179	3114	1202	8,5	1912	1718	194	13,7
42260	ERZEN, EISEN, NE-METALLEN UND HALBZEUG	8	21	4	10	15069	693	467	3,1	226	175	51	13,7
42280	RUND-, GRUBEN- UND FASERHOLZ
42283	HOLZHALBWAREN U. KUNSTSTOFF- PLATTEN	9	24	9	12	4801	907	425	8,9	482	333	149	9,4
42286	BAUSTOFFEN UND FLACHGLAS	20	76	12	47	35552	3410	2123	6,0	1287	1028	259	14,0
42289	INSTALLATIONSBEDARF F. GAS, WASSER U. HEIZUNG	11	38	14	21	12121	1411	577	4,8	834	621	213	9,6
42290	SCHROTT UND SONST. ABFALLST.	-	-	-	-	-	-	-	-	-	-	-	-
422	ROHST. U. HALBW.-OH. ERNÄH- RUNGSW.- SOW. BRENNSTOFFEN UND MINERALÖLERZEUGNISSEN	86	296	68	171	178791	13430	7620	4,3	5810	4670	1140	11,3
Vermittlung von Nahrungs- und Genußmitteln													
42300	NAHRUNGS- UND GENUßMITTELN VERSCHIEDENER ART	16	64	9	35	20377	2810	857	4,2	1953	1755	198	9,3

noch: 9. Unternehmen mit Eigengeschäft, Beschäftigte, Umsatz, Wareneinsatz und Rohertrag nach Wirtschaftsgruppen und -klassen

Nr. der Systematik	Wirtschaftsgruppe Wirtschaftsklasse	Unter- nehmen mit vollem Geschäfts- jahr 1967	Beschäftigte am 30. 9. 1967 und zwar			Gesamt- wert der gegen Pro- vision ver- mittelten Waren 1967	Umsatz 1967				Waren- einsatz 1967	Rohertrag 1967 aus Eigen- geschäft	Löhne, Gehälter und gesetzliche Sozialauf- wendungen 1967 im Ver- hältnis zum Umsatz
			ins- gesamt	Teil- beschäf- tigte	Arbeit- nehmer		davon						
							Provisionen und Kos- tenvergütungen 1967						
							ins- gesamt	im Verhält- nis zu den vermittel- ten Waren	sonstige Erträge				
Anzahl			1000 DM		%	1000 DM		%					
1	2	3	4	5	6	7	8	9	10	11	12		

noch: Vermittlung von Nahrungs- und Genußmitteln

42330	SPEISE- U. INDUSTRIE- KARTOFFELN, GEMUESE, OBST, FRUECHTEN UND GEWUERZEN	6	12	3	5	7406	1469	305	4,1	1164	1065	99	2,0
42331	MEHL, ZUCKER UND SUESSWAREN	6	17	6	9	6458	422	284	4,4	138	136	2	12,6
42333	MILCHERZEUGN., FETTWAREN, EIERN U. LEBENDEN GEFLUEGEL	3	17	4	10	4890	1780	226	4,6	1554	1408	146	6,2
42335	FISCHEN, FISCHERZEUGN., WILD, GESCHLACHTETEM GEFLUEGEL, FLEISCH U. FLEISCHWAREN	14	47	14	27	45443	2617	1257	2,8	1360	1057	303	8,0
42337	SONST. NAHRUNGSM.-OH. KAFFEE, TEE, ROHKAKAO U. GETRAENKE-	4	6	-	3	5793	819	280	4,8	539	393	146	6,0
42339	KAFFEE, TEE UND ROHKAKAO	-	-	-	-	-	-	-	-	-	-	-	-
42360	WEIN UND SPIRITUOSEN	15	50	7	27	21141	2430	1064	5,0	1366	1033	333	10,0
42365	BIER UND ALKOHOLFREIEN GETRAENKEN	10	22	5	9	3215	692	348	10,8	344	276	68	9,5
42390	ROHTABAK	-	-	-	-	-	-	-	-	-	-	-	-
42395	TABAKWAREN	6	14	1	6	2445	322	137	5,6	185	126	59	18,3
423	NAHRUNGS- UND GENUSSMITTELN	80	249	49	131	117168	13361	4758	4,1	8603	7249	1354	8,1

Vermittlung von Bekleidung, Wäsche, Ausstattungs- und Sportartikeln sowie von Schuhen

42400	TEXTILWAREN VERSCH. ART	27	67	12	39	49046	3128	1893	3,9	1235	1136	99	14,7
42410	TUCHEN, FUTTERST. U. METERWARE SOWIE VON SCHNEIDEREIBEDARF -OHNE HEIMTEXTILIEN-	7	35	5	26	30567	2292	1140	3,7	1152	877	275	11,6
42420	OBERBEKLEIDUNG -OHNE WIRK- UND STRICKWAREN-	14	70	15	49	31627	2765	1468	4,6	1297	1041	256	14,8
42424	HUETEN, HUETZEN, SCHIRMEN UND BEKLEIDUNGSZUBEHOER	5	9	2	3	2217	311	152	6,9	159	130	29	3,2
42427	KUERSCHNERWAREN	11	41	7	23	19246	1923	945	4,9	978	709	269	13,8
42440	WAESCHE, WIRK-, STRICK- UND TEXTILKURZWAREN -OHNE SCHNEIDEREIBEDARF-	11	22	3	7	8122	1336	439	5,4	897	721	176	3,6
42460	HEIMTEXTILIEN, INNEN- DEKORATIONS-, POLSTERER- U. SATTLERBEDARF, BETTWAREN	12	42	9	25	28282	1782	1130	4,0	652	519	133	13,9
42480	SPORT- UND CAMPINGARTIKELN	-	-	-	-	-	-	-	-	-	-	-	-
42490	SCHUHEN UND SCHUHWAREN	5	12	1	5	11706	639	474	4,0	165	132	33	8,1
424	BEKLEIDUNG, WAESCHE, AUSSTAT- TUNGS- U. SPORTART., SCHUHEN	92	298	54	177	180813	14176	7641	4,2	6535	5265	1270	12,4

**Vermittlung von Eisen- und Metallwaren sowie von Fertigwaren
aus Kunststoffen, Glas, Feinkeramik und Holz (a. n. g.)**

42500	EISEN-, METALL- U. KUNSTSTOFF- WAREN -A.N.G.-	58	176	28	94	59298	10005	3069	5,2	6936	5766	1170	9,2
42530	FEINKERAM. ERZEUGN. UND GLASWAREN FUER DEN HAUSHALT
42560	MOEBELN, ANTIQUITAETEN, KUNSTGEGENSTAENDEN UND KUNSTGENERBL. ERZEUGNISSEN	59	365	34	282	131025	16940	10184	7,8	6756	5089	1667	16,9
42590	SONST. HOLZWAREN -OH. VERPAK- KUNGS-., KORB-, KORK- U. AE. WAREN SOW. KINDERWAGEN
425	EISEN- U. METALLW., FERTIGW. AUS KUNSTSTOFFEN, GLAS, FEIN- KERAMIK U. HOLZ -A.N.G.-	121	561	68	390	213019	27688	13740	6,5	13948	11052	2896	14,1

noch: 9. Unternehmen mit Eigengeschäft, Beschäftigte, Umsatz, Wareneinsatz und Rohertrag
nach Wirtschaftsgruppen und -klassen

Nr. der Systematik	Wirtschaftsgruppe Wirtschaftsklasse	Unter- nehmen mit vollem Geschäfts- jahr 1967	Beschäftigte am 30. 9. 1967 und zwar			Gesamt- wert der gegen Pro- vision ver- mittelten Waren 1967	Umsatz 1967				Waren- einsatz 1967	Rohertrag 1967 aus Eigen- geschäft	Löhne, Gehälter und gesetzliche Sozialauf- wendungen 1967 im Ver- hältnis zum Umsatz
			ins- gesamt	Teil- beschäf- tigte	Arbeit- nehmer		ins- gesamt	davon		sonstige Erträge			
								Provisionen und Kos- tenvergütungen 1967					
								ins- gesamt	im Verhält- nis zu den vermittel- ten Waren				
Anzahl			1000 DM					1000 DM					
1	2	3	4	5	6	7	8	9	10	11	12		
Vermittlung von elektrotechnischen, feinmechanischen und optischen Erzeugnissen,													
Schmuck-, Leder-, Galanterie- und Spielwaren sowie von Musikinstrumenten													
42600	ELEKTROTECHN. ERZEUGNISSEN -A.N.G.- UND LEUCHTEN	47	178	36	119	93041	8539	4496	4,8	4043	3077	966	13,5
42605	RUNDFUNK-, FERNSEH- U. PHONO- GERÄTEN, DEREN TEILEN UND ZUBEHÖR, SCHALLPLATTEN	6	65	4	55	33444	3771	1224	3,7	2547	2018	529	17,3
42630	FOTO-U. KINDAPP. SOWIE-BEDARF	4	32	4	26	9756	1029	637	6,5	392	183	209	22,9
42635	SONST. FEINMECHAN. U. OPT. ER- ZEUGN. -OH. DENTAL-, LABOR-UND KRANKENPFLEGE BEDARF-
42660	UHREN, EDELMETALL-U. SCHMUCK- WAREN, EDEL-U. SCHMUCKSTEINEN
42680	LEDER- UND TAESCHNERWAREN -OHNE SCHUHE-	12	28	2	13	6959	975	570	8,2	405	302	103	10,3
42690	GALANTERIE- UND SPIELWAREN SOW. V. MUSIKINSTRUMENTEN	11	34	8	16	9149	3606	1089	11,9	2517	1807	710	6,2
426	ELEKTRO-, FEINMECH., OPT. ER- ZGN., SCHMUCK-, LEDER-, GALAN- TERIE-, SPIELW., MUSIKINSTR.	84	344	56	230	154880	18273	8171	5,3	10102	7552	2550	13,0
Vermittlung von Fahrzeugen, Maschinen, technischem Bedarf und Spezialbedarf verschiedener Wirtschaftszweige													
42700	FAHRZEUGEN, DEREN TEILEN UND ZUBEHÖR	35	156	16	115	154467	6992	4760	3,1	2232	1587	645	25,0
42740	MASCHINEN -OH. LANDMASCH. UND SPEZIALMASCH. D. KLASSE 42774	101	412	66	288	136846	19063	8637	6,3	10426	7700	2726	16,9
42745	LANDMASCHINEN UND LANDWIRT- SCHAFTLICHEN GERÄTEN	22	84	12	50	29495	8390	1897	6,4	6493	5466	1027	6,9
42770	CHEMISCH-TECHN. ERZEUGNISSEN -OH. TECHN. CHEMIKALIEN-	11	34	2	22	9635	1082	562	5,8	520	369	151	20,8
42772	TECHNISCHER BEDARF -A.N.G.-	18	45	11	17	12785	1642	832	6,5	810	643	167	6,6
42774	TECHN. SPEZIALBED. UND-MASCH. F. VERSCH. ZWEIFE D. NAHRUNGS- U. GENUSSMITTELGEWERBES	16	33	10	11	8216	1560	501	6,1	1059	972	87	6,5
42776	LACKEN, FARBEN U. SONST. AN- STRICHBED., TAPETEN, LINOLEUM U. AE. FUSSBODENBELAG	18	57	7	27	29001	2984	1615	5,6	1369	1079	290	10,3
42778	LEDER UND SCHUHMACHERBEDARF	17	75	10	52	42551	4353	2047	4,8	2306	1943	363	13,3
427	FAHRZEUGEN, MASCHINEN, TECHN. BEDARF U. SPEZIALBEDARF VERSCH. WIRTSCHAFTSZWEIGE	238	896	134	582	422996	46066	20851	4,9	25215	19759	5456	14,9
Vermittlung von sonstigen Waren													
42800	PHARMAZEUT. ERZEUGNISSEN UND PHARMAZEUT. CHEMIKALIEN	13	65	15	41	31262	4154	1862	6,0	2292	1925	367	10,4
42804	DENTAL-, LABOR-, KRANKEN- PFLEGE- U. FRISEURBEDARF	10	28	5	18	9254	1826	782	8,5	1044	834	210	15,2
42807	FEINSEIFEN, KOERPERPFLEGE-, WASCH-, PUTZ- U. REINIGUNGSM.	8	24	-	12	6674	770	646	9,7	124	94	30	12,6
42850	PAPIER UND PAPPE -OH. VERPACKUNGSMITTEL-	4	11	2	5	3030	831	175	5,8	656	580	76	5,2
42854	SCHREIB- UND PAPIERWAREN, SCHUL- UND BUEROARTIKELN	27	77	9	38	35380	4532	2022	5,7	2510	1795	715	10,8
42857	BUECHERN, ZEITSCHRIFTEN, ZEITUNGEN U. MUSIKALIEN	6	12	3	4	5957	446	337	5,7	109	74	35	7,0
42890	VERPACKUNGSMITTELN	15	40	8	15	18580	1608	731	3,9	877	680	197	8,6
428	SONSTIGEN WAREN	83	257	42	133	110137	14167	6555	6,0	7612	5982	1630	10,7

**noch: 9. Unternehmen mit Eigengeschäft, Beschäftigte, Umsatz, Wareneinsatz und Rohertrag
nach Wirtschaftsgruppen und -klassen**

Nr. der Systematik	Wirtschaftsgruppe Wirtschaftsklasse	Unter- nehmen mit vollem Geschäfts- jahr 1967	Beschäftigte am 30. 9. 1967 und zwar			Gesamt- wert der gegen Pro- vision ver- mittelten Waren 1967	Umsatz 1967				Waren- einsatz 1967	Rohertrag 1967 aus Eigen- geschäft	Löhne, Gehälter und gesetzliche Sozialauf- wendungen 1967 im Ver- hältnis zum Umsatz
			ins- gesamt	Teil- beschäf- tigte	Arbeit- nehmer		davon						
							Provisionen und Kos- tenvergütungen 1967						
							ins- gesamt	im Verhält- nis zu den vermittel- ten Waren	sonstige Erträge				
Anzahl			1000 DM		%	1000 DM		%					
1	2	3	4	5	6	7	8	9	10	11	12		

Handelsvertreter und -makler (ohne Tankstellen und Versandhandelsvertreter)

ZUSAMMEN 833 3132 509 1973 1510522 163307 74177 4,9 89130 72003 17127 12,6

Tankstellen

1045 3794 673 2209 550213 82709 46123 8,4 36586 25326 11260 19,4

Ein- und Verkaufsgenossenschaften und -vereinigungen mit überwiegendem Fremdgeschäft

- - - - -

42

Handelsvermittlung

INSGESAMT 1878 6926 1182 4182 2060735 246016 120300 5,8 125716 97329 28387 14,9

C. Einzelhandel
Tabellenverzeichnis

	Seite
1. Unternehmen, Arbeitsstätten, Beschäftigte, Umsatz, Löhne und Gehälter nach Wirtschaftsgruppen und -klassen	93
2. Unternehmen, Arbeitsstätten, Beschäftigte, Umsatz, Löhne und Gehälter nach Wirtschaftsgruppen und ausgewählten -klassen sowie nach zusammengefaßten Beschäftigtengrößenklassen	97
3. Unternehmen, Arbeitsstätten, Beschäftigte, Umsatz, Löhne und Gehälter nach Wirtschaftsgruppen und ausgewählten -klassen sowie nach zusammengefaßten Umsatzgrößenklassen	109
4. Unternehmen, Arbeitsstätten, Beschäftigte und Umsatz nach Wirtschaftsgruppen und Rechtsformen	122
5. Beschäftigte in den Unternehmen am 30.9.1968, gegliedert nach der Stellung im Betrieb, nach Voll- und Teilbeschäftigten, nach dem Geschlecht sowie nach Wirtschaftsgruppen und -klassen	126
6. Unternehmen mit und ohne Nebentätigkeiten nach Wirtschaftsgruppen und -klassen	132
7. Unternehmen mit vollem Geschäftsjahr, Beschäftigte, Umsatz, Wareneingang, Warenbestand, Wareneinsatz, Rohertrag, Löhne und Gehälter nach Wirtschaftsgruppen und -klassen	136
8. Unternehmen mit vollem Geschäftsjahr, Beschäftigte, Umsatz, Wareneingang, Warenbestand, Wareneinsatz, Rohertrag, Löhne und Gehälter nach Wirtschaftsgruppen, ausgewählten -untergruppen und zusammengefaßten Umsatzgrößenklassen	144
9. Arbeitsstätten mit überwiegender Einzelhandelstätigkeit, Beschäftigte und Umsatz in den kreisfreien Städten und Landkreisen nach Wirtschaftsgruppen und zusammengefaßten Umsatzgrößenklassen	156

**1. Unternehmen, Arbeitsstätten, Beschäftigte, Umsatz, Löhne und Gehälter
nach Wirtschaftsgruppen und Wirtschaftsklassen**

Nr. der Systematik	Wirtschaftsgruppe	Unter- nehmen	Arbeits- stätten	Beschäftigte		Umsatz 1967			Löhne, Gehälter und gesetzliche Sozialauf- wendungen 1967
				insgesamt	darunter	insgesamt	darunter		
	Wirtschaftsklasse				Arbeit- nehmer		Versand- handels- umsatz	Umsatz im Markt-, Straßen- und Hausier- handel	
		am 30. 9. 1968		am 30. 9. 1967		1 000 DM			
		Anzahl							
	1	2	3	4	5	6	7	8	9

Einzelhandel mit Waren verschiedener Art

43000	WAREN VERSCH. ART, HAUPTR. BEKLEIDUNG, TEXTILIEN, HAUSRAT U. WOHNBEDARF	812	1024	23907	22228	20910	1747278	541913	13	185671
43040	WAREN VERSCH. ART, HAUPTR. NAHRUNGS- U. GENUSSMITTEL	1400	1426	4058	3964	1587	253547	-	-	8242
43070	GEBRAUCHTWAREN -OHNE KRAFT- FAHRZEUGE U. ANTIQUITAETEN-	23	23	33	33	7	953	-	-	59
430	WAREN VERSCHIEDENER ART	2235	2473	27998	26225	22504	2001778	541913	13	193972

Einzelhandel mit Nahrungs- und Genußmitteln

43100	NAHRUNGS- UND GENUSSMITTELN VERSCH. ART -OH. REFORMW.-	10001	11615	43363	41929	26307	3312538	5271	39135	185058
43105	REFORMWAREN	116	140	467	456	290	27815	347	31	1858
43140	KARTOFFELN, GEMUESE, OBST UND SUEDFRUECHTEN	860	876	1698	1705	469	71639	-	20858	2562
43141	MILCH, MILCHERZEUGNISSEN, FETTWAREN UND EIERN	408	413	785	788	205	45872	-	11845	966
43142	FISCHEN U. FISCHERZEUGNISSEN	119	122	386	392	212	18515	-	1967	1678
43143	WILD UND GEFLUEGEL	33	34	64	64	13	2859	14	574	69
43144	SUESSWAREN	169	183	460	459	190	18816	12	3146	1174
43145	KAFFEE, TEE UND KAKAO	23	43	101	105	77	5649	64	18	582
43146	BROT, KLEIN- U. FEINGEBAECK	87	88	188	191	70	7516	-	1205	413
43147	FLEISCH UND FLEISCHWAREN	97	103	271	269	122	15190	-	1466	769
43149	SONST. NAHRUNGS- UND GENUSSM. -OH. GETRAENKE U. TABAKWAREN-	28	28	69	62	20	2858	141	205	152
43160	WEIN UND SPIRITUOSEN	174	184	552	557	300	32529	2119	470	2368
43165	BIER UND ALKOHOLFREIEN GETRAENKEN	842	856	1791	1751	569	92760	2161	18305	4544
43190	TABAKWAREN	718	778	1810	1785	776	218011	980	4542	5848
431	NAHRUNGS- UND GENUSSMITTELN	13675	15463	52005	50513	29620	3872567	11109	103767	208041

Einzelhandel mit Bekleidung, Wäsche, Ausstattungs- und Sportartikeln sowie mit Schuhen

43200	TEXTILWAREN VERSCH. ART	2811	2961	16984	16862	12628	954033	247509	23050	93038
43210	TUCHEN, FUTTERSTOFFEN U. ME- TERW. -OHNE HEIMTEXTILIEN UND SCHNEIDEREI-BEDARF-	56	73	387	372	301	17185	-	202	2527
43220	OBERBEKLEIDUNG VERSCH. ART	315	390	3675	3639	3152	235992	350	2806	27570
43224	OBERBEKLEIDUNG FÜR HERREN UND KNABEN	137	150	1118	1152	957	91496	5921	999	9813
43227	OBERBEKLEIDUNG FÜR DAMEN, MÄDCHEN UND KINDER	308	375	3176	3047	2628	178046	39355	525	19563
43230	LEIBWAESCHE, WIRK- U. STRICKW. SOW. M. STRUEPFEN U. BABYART.	352	373	1604	1562	1065	71096	1343	1765	7002
43232	AUSSTEUER-, HAUS-, BETT- UND TISCHWAESCHE	63	63	291	283	196	17920	8211	1131	1630
43234	NIEDER- UND KORSETTWAREN	63	69	243	239	157	10746	241	-	1175
43236	TEXTILKURZWAREN UND SCHNEIDEREI-BEDARF	53	53	123	118	56	3709	-	301	326
43238	HANDARBEITEN UND HANDARBEITSBEDARF	79	82	179	177	83	7004	718	189	449
43240	MÜTTEN UND MÜTTZEN	116	117	417	411	250	16363	-	144	1727

noch: 1. Unternehmen, Arbeitsstätten, Beschäftigte, Umsatz, Löhne und Gehälter
nach Wirtschaftsgruppen und Wirtschaftsklassen

Nr. der Systematik	Wirtschaftsgruppe Wirtschaftsklasse	Unter- nehmen	Arbeits- stätten	Beschäftigte			Umsatz 1967			Löhne, Gehälter und gesetzliche Sozialauf- wendungen 1967	
				insgesamt		darunter Arbeit- nehmer	insgesamt	darunter			
								Versand- handels- umsatz	Umsatz im Markt-, Straßen- und Hausier- handel		
				am 30. 9. 1968		am 30. 9. 1967		1 000 DM			
				1	2	3	4	5	6		7
noch: Einzelhandel mit Bekleidung, Wäsche, Ausstattungs- und Sportartikeln sowie mit Schuhen											
43244	SCHIRMEN	27	28	108	126	82	3985	-	-	613	
43247	OBERHEMDEN, BLUSEN, KRAWAT- TEN, HANDSCHUHEN, SCHALS UND SONST. BEKLEIDUNGSZUBEH.	20	20	46	52	24	1896	70	86	117	
43250	KUERSCHNERWAREN	81	110	632	604	486	44362	-	114	4731	
43260	TEPPICHEN, GARDINEN UND -ZU- BEHOER, SONST. HEIMTEXTILIEN	304	320	2060	2047	1590	136197	579	2792	16216	
43265	BETTWAREN	54	57	265	259	176	12300	1143	106	1310	
43270	SPORT- UND CAMPINGARTIKELN	101	108	539	551	404	31868	573	109	2859	
43280	SCHUHEN UND SCHUHWAREN	1187	1343	7174	7114	5265	350028	2026	3813	35949	
432	BEKLEIDUNG, WAESCHE, AUSSTAT- TUNGS- U. SPORTART., SCHUHEN	6127	6692	39021	38615	29500	2184226	308039	38132	226615	
Einzelhandel mit Eisen- und Metallwaren sowie mit Hausrat und Wohnbedarf aus Kunststoffen, Glas, Feinkeramik und Holz (a. n. g.)											
43300	EISEN-, METALL- UND KUNSTSTOFFW. VERSCH. ART	469	485	2471	2486	1736	121926	1538	1968	12902	
43302	HAUSRAT AUS EISEN, METALL U. KUNSTST. -OH. OEFEN, HERDE, ELEKTROGER. U. SCHNEIDW.-	318	326	1278	1281	783	67748	738	3507	6387	
43304	OEFEN, HERDEN, KUEHLSCHRAEN- KEN UND WASCHMASCHINEN	107	121	913	816	661	84780	329	-	7331	
43306	SCHNEIDWAREN, BESTECKEN UND AEHNLICHEN STAHLWAREN	39	41	118	120	64	4401	19	270	463	
43308	WAFFEN, MUNITION U. JAGDART.	42	42	131	129	74	9716	570	-	555	
43330	FEINKERAM. ERZEUGN. U. GLAS- WAREN FUEER DEN HAUSHALT	119	131	1064	1038	851	51878	57	1470	6692	
43360	MOEBELN U. SONST. EINRICH- TUNGSGEGENST. -OH. GEBR. MOEBEL U. ANTIQUITAETEN-	916	975	4585	4377	3039	347489	1975	2507	32843	
43363	ANTIQUITAETEN, ANTIKEN TEPPICHEN UND MUENZEN	55	55	144	137	46	6573	560	339	371	
43366	KUNSTGEGENSTAENDEN U. BIL- DERN -NICHT ANTIQUITAETEN-	48	48	143	135	70	6690	28	160	565	
43369	KUNSTGEWERBL. ERZEUGNISSEN	66	68	187	178	90	6648	85	195	505	
43390	SONST. HOLZW., KORB-, KORK- U. FLECHTW. SOW. M. KINDERWAGEN	32	33	99	98	56	4793	-	230	430	
433	EISEN- U. METALLW., HAUSRAT U. WOHNBED. A. KUNSTSTOFF, GLAS, FEINKERAMIK U. HOLZ	2211	2325	11133	10795	7470	712642	5899	10646	69044	
Einzelhandel mit elektrotechnischen, feinmechanischen und optischen Erzeugnissen, Schmuck-, Leder-, Galanterie- und Spielwaren sowie mit Musikinstrumenten											
43400	ELEKTROTECHN. ERZEUGNISSEN -A. N. G.-	489	498	2161	2175	1448	110428	4512	3768	10371	
43404	RUNDFUNK-, FERNSEH-U. PHONO- GER. SOW. M. SCHALLPLATTEN	526	582	3387	3381	2616	165103	426	2289	18518	
43407	LEUCHTEN	20	20	96	98	61	5201	-	-	650	
43430	FOTO-U. KINDAPP. SOWIE-BEDARF	233	265	1365	1384	1039	74809	1205	134	8266	
43435	SONST. FEINMECH. U. OPT. ERZGN. -OH. ORTHOP. U. MED. ARTIKEL-	63	71	478	473	383	23423	1145	-	3383	
43460	UHREN, EDELMETALL- UND SCHMUCKWAREN	778	827	2952	2931	1733	165435	4327	895	14637	
43480	LEDER- UND TAESCHNERWAREN -OHNE SCHUHE-	200	252	1567	1557	1270	92412	987	889	9396	

**noch: 1. Unternehmen, Arbeitsstätten, Beschäftigte, Umsatz, Löhne und Gehälter
nach Wirtschaftsgruppen und Wirtschaftsklassen**

Nr. der Systematik	Wirtschaftsgruppe	Unter- nehmen	Arbeits- stätten	Beschäftigte		Umsatz 1967			Löhne, Gehälter und gesetzliche Sozialauf- wendungen 1967
				insgesamt	darunter Arbeit- nehmer	insgesamt	darunter		
	Wirtschaftsklasse	am 30. 9. 1968		am 30. 9. 1967		1 000 DM			
	Anzahl								
	1	2	3	4	5	6	7	8	9

noch: Einzelhandel mit elektrotechnischen, feinmechanischen und optischen Erzeugnissen,

Schmuck-, Leder-, Galanterie- und Spielwaren sowie mit Musikinstrumenten

43490 GALANTERIEW. U. GESCHENKART.	91	92	259	256	123	9741	106	464	844
43494 SPIELWAREN	191	208	846	830	534	37650	286	3953	3471
43497 MUSIKINSTRUMENTEN	51	57	228	232	146	14140	-	-	1169
434 ELEKTRO-, FEINMECH., OPT. ER- ZGN., SCHMUCK-, LEDER-, GALAN- TERIE-, SPIELW., MUSIKINSTR.	2642	2872	13339	13317	9353	698342	12994	12392	70705

Einzelhandel mit Papierwaren und Druckerzeugnissen

43500 SCHREIB- UND PAPIERWAREN, SCHUL- UND BUEROARTIKELN	786	842	2692	2622	1482	112718	2074	29	8934
43505 SAMMLERBRIEFMARKEN	83	84	191	191	81	11978	5581	183	566
43540 BUECHERN, WISSENSCHAFTLICHEN UND FACHZEITSCHRIFTEN	269	310	1696	1674	1314	85012	15066	679	9230
43545 UNTERHALTUNGSZEITSCHRIFTEN UND ZEITUNGEN	158	170	623	606	393	31926	1706	653	3293
43570 MUSIKALIEN	10	10	29	27	14	1316	103	-	134
435 PAPIERWAREN U. DRUCKERZEUGN.	1306	1416	5231	5120	3284	242950	24530	1544	22157

Einzelhandel mit pharmazeutischen, orthopädischen, medizinischen und kosmetischen Artikeln

sowie mit Putz- und Reinigungsmitteln

43600 APOTHEKEN	951	971	6469	6091	4998	442006	1742	-	39968
43604 DROGERIEN	909	1003	4061	4013	2688	200524	499	-	15779
43607 PHARMAZEUT. ERZEUGN. U. CHEMI- KALIEN -SONST. EINZELHANDEL-	6	7	16	16	7	1030	237	47	62
43640 ORTHOP. U. MED. ARTIKELN -OH. PHARMAZEUT. ERZEUGNISSE-	37	42	192	188	134	9200	816	-	1129
43670 KOSMETISCHEN ARTIKELN UND KOERPERPFLEGEMITTELN	160	164	500	461	269	19330	158	131	1905
43675 FEINSEIFEN U. BUERSTENWAREN, WASCH-, PUTZ- U. REINIGUNGSM.	140	140	265	267	86	9338	938	1595	566
436 PHARMAZEUT., ORTHOP., MED. U. KOSMET. ART. SOW. M. PUTZ- UND REINIGUNGSMITTELN	2203	2327	11503	11036	8182	681428	4390	1773	59409

Einzelhandel mit Kohle, sonstigen festen Brennstoffen und Mineralerzeugnissen

43700 BRENNSTOFFEN	995	1051	3737	3728	2205	275904	-	-	18961
43750 MINERALOELERZEUGNISSEN -TANKSTELLENABSATZ IN EIGENEM NAMEN-	474	477	1657	1613	929	89818	-	-	6898
437 KOHLE, SONST. FESTEN BRENNST. U. MINERALOELERZEUGNISSEN	1469	1528	5394	5341	3134	365722	-	-	25859

Einzelhandel mit Fahrzeugen, Maschinen und Büroeinrichtungen

43800 KRAFTWAGEN UND KRAFTRAEDERN	562	643	14484	14620	13793	1089073	-	-	118014
43804 KRAFTFAHRZEUGTEILEN, -ZUBEHOER UND REIFEN	195	222	1356	1342	1058	77458	-	267	9169
43807 FAHRRADERN, DEREN TEILEN U. ZUBEHOER SOW. M. MOPEDS	223	225	580	578	220	24516	20	80	1690

**noch: 1. Unternehmen, Arbeitsstätten, Beschäftigte, Umsatz, Löhne und Gehälter
nach Wirtschaftsgruppen und Wirtschaftsklassen**

Nr. der Systematik	Wirtschaftsgruppe Wirtschaftsklasse	Unter- nehmen	Arbeits- stätten	Beschäftigte		Umsatz 1967			Löhne, Gehälter und gesetzliche Sozialauf- wendungen 1967
				insgesamt	darunter Arbeit- nehmer	insgesamt	darunter		
							Versand- handels- umsatz	Umsatz im Markt-, Straßen- und Hausier- handel	
				am 30. 9. 1968	am 30. 9. 1967				
				Anzahl		1 000 DM			
1	2	3	4	5	6	7	8	9	

noch: Einzelhandel mit Fahrzeugen, Maschinen und Büroeinrichtungen

43830	BUEROMASCHINEN, BUEROMOEBELN U. ORGANISATIONSMITTELN	137	179	2551	2310	2123	182452	12564	40	29501
43860	NAEHMASCHINEN	48	294	1782	1732	1665	76503	-	-	14573
43890	LANDMASCHINEN UND LANDWIRT- SCHAFTLICHEN GERAETEN	158	163	1176	1171	930	90684	279	-	6948
438	FAHRZEUGEN, MASCHINEN UND BUEROEINRICHTUNGEN	1323	1726	21929	21753	19789	1540686	12863	387	179895

Einzelhandel mit sonstigen Waren

43900	SAEMEREIEN, FUTTER- UND DUENGEMITTELN	438	468	1347	1359	983	128234	1433	1186	6754
43905	BLUMEN UND PFLANZEN	522	534	1707	1637	849	51625	1071	5615	5279
43910	LEBENDEN TIEREN SOWIE MIT ZOOLOGISCHEM BEDARF	100	103	265	260	112	11301	481	731	731
43930	LACKEN, FARBEN UND SONSTIGEM ANSTRICHBEDARF	216	224	597	582	290	25883	-	204	2153
43935	TAPETEN, LINOLEUM UND AE. FUSSBODENBELAG	292	351	1277	1247	808	67424	999	-	7818
43950	LEDER UND SCHUHMACHERBEDARF	19	19	43	45	16	1892	15	-	99
43970	INSTALLATIONSBEDARF F. GAS, WASSER U. HEIZUNG	38	40	157	148	96	9683	-	-	1146
43990	TECHNISCHEN BEDARF -A.N.G.-	330	331	1478	1461	976	108249	971	714	9819
439	SONSTIGEN WAREN	1955	2070	6871	6739	4130	404291	4970	8450	33799

43	Einzelhandel									
	INSGESAMT DAVON	35146	38892	194424	189454	136966	12704632	926707	177104	1089496
	WARENHAUSUNTERNEHMEN	43	232	20809	19370	19296	1601198	539976	-	175375
	VERSANDHANDELSUNTERNEHMEN	457	494	5921	5762	5073	462772	377789	1191	45416
	KONSUMGENOSSENSCHAFTEN UND SONSTIGE VERBRAUCHERORGANISATIONEN	84	727	5476	5496	5493	371998	-	-	44383
	UNTERNEHMEN DES AMBULANTEN HANDELS	2193	2200	4117	4129	1065	177528	1242	171255	6423
	FILIALUNTERNEHMEN	97	1554	18761	17663	17539	1504037	1177	-	168999
	UEBRIGE UNTERNEHMEN	32272	33685	139340	137034	88500	8587099	6523	4658	648900

2. Unternehmen, Arbeitsstätten, Beschäftigte, Umsatz, Löhne und Gehälter nach Wirtschaftsgruppen und ausgewählten -klassen sowie nach zusammengefaßten Beschäftigtengrößenklassen

Nr. der Systematik	Wirtschaftsgruppe und ausgewählte Wirtschaftsklasse	Unternehmen	Arbeits- stätten	Beschäftigte		Umsatz 1967			Löhne, Gehälter und gesetzliche Sozialauf- wendungen 1967
				insgesamt	darunter Arbeit- nehmer	insgesamt	darunter		
							Versand- handels- umsatz	Umsatz im Markt-, Straßen- und Hausier- handel	
Unternehmen		am 30. 9. 1968		am 30. 9. 1967		1000 DM			
mit Beschäftigten		Anzahl							
1	2	3	4	5	6	7	8	9	

Einzelhandel mit Waren verschiedener Art

**43000 WAREN VERSCH. ART, HAUPT-
BEKLEIDUNG, TEXTILIEN,
HAUSRAT U. WOHNBEDARF**

1	148	148	148	155	7	7874	213	-	33
2	243	243	486	493	101	20903	215	-	441
3 UND 4	217	218	739	736	332	33541	207	-	1629
5 - 9	109	112	679	658	444	36529	1134	13	2802
10 - 19	39	43	519	474	406	28309	168	-	2846
20 - 49	-	.
50 UND MEHR	-	.
ZUSAMMEN	812	1024	23907	22228	20910	1747278	541913	13	185671

**43040 WAREN VERSCH. ART, HAUPT-
NAHRUNGS- U. GENUSSMITTEL**

1	280	280	280	307	16	19904	-	-	70
2	558	558	1116	1136	190	64825	-	-	884
3 UND 4	411	413	1353	1337	489	81339	-	-	2050
5 - 9	129	142	801	775	520	57147	-	-	2681
10 - 19	14	18	184	155	134	12962	-	-	875
20 - 49	-	-	.
50 UND MEHR	-	-	.
ZUSAMMEN	1400	1426	4058	3964	1587	253547	-	-	8242

430 WAREN VERSCHIEDENER ART

1	442	442	442	476	23	28178	213	-	103
2	809	809	1618	1645	296	86182	215	-	1365
3 UND 4	629	632	2095	2076	823	114979	207	-	3696
5 - 9	238	254	1480	1433	964	93676	1134	13	5483
10 - 19	53	61	703	629	540	41271	168	-	3721
20 - 49	36	42	1104	1057	989	54739	-	-	6823
50 UND MEHR	28	233	20556	18909	18869	1582753	539976	-	172779
ZUSAMMEN	2235	2473	27998	26225	22504	2001778	541913	13	193972

Einzelhandel mit Nahrungs- und Genussmitteln

**43100 NAHRUNGS- UND GENUSSMITTELN
VERSCH. ART -OH. REFORMW.-**

1	2349	2349	2349	2522	129	167729	542	4329	526
2	3626	3636	7252	7306	1435	462444	1489	9963	5920
3 UND 4	2786	2831	9278	9192	4048	653309	2725	15171	19841
5 - 9
10 - 19	182	304	2247	2089	1740	197778	59	3405	10898
20 - 49	37	138	1152	1037	978	115768	-	-	6703
50 UND MEHR
ZUSAMMEN	10001	11615	43363	41929	26307	3312538	5271	39135	185058

43105 REFORMWAREN

1	15	15	15	17	1	891	97	21	7
2	32	33	64	68	20	3511	-	-	104
3 UND 4	34	35	114	109	58	7716	249	10	310
5 - 9	29	44	187	180	136	11025	1	-	886
10 - 19	6	13	87	82	75	4672	-	-	551
20 - 49	-	-	-	-	-	-	-	-	-
50 UND MEHR	-	-	-	-	-	-	-	-	-
ZUSAMMEN	116	140	467	456	290	27815	347	31	1858

**43140 KARTOFFELN, GEMUESE, OBST UND
SUEDFRUECHTEN**

1	380	380	380	389	13	14252	-	8492	57
2	297	298	594	599	84	23019	-	7183	356
3 UND 4	153	159	509	500	216	22684	-	4244	1210
5 - 9	26	30	163	165	111	7607	-	939	609
10 - 19	4	9	52	52	45	4077	-	-	330
20 - 49	-	-	-	-	-	-	-	-	-
50 UND MEHR	-	-	-	-	-	-	-	-	-
ZUSAMMEN	860	876	1698	1705	469	71639	-	20858	2562

nach: 2. Unternehmen, Arbeitsstätten, Beschäftigte, Umsatz, Löhne und Gehälter nach Wirtschaftsgruppen und ausgewählten -klassen sowie nach zusammengefaßten Beschäftigtengrößenklassen

Nr. der Systematik	Wirtschaftsgruppe und ausgewählte Wirtschaftsklasse	Unternehmen mit Beschäftigten	Unternehmen	Arbeits- stätten	Beschäftigte		Umsatz 1967			Löhne, Gehälter und gesetzliche Sozialauf- wendungen 1967
					insgesamt		insgesamt	darunter		
					Anzahl	Arbeits- nehmer		Versand- handels- umsatz	Umsatz im Markt-, Straßen- und Hausier- handel	
am 30. 9. 1968		am 30. 9. 1967		1000 DM						
1	2	3	4	5	6	7	8	9		

noch: Einzelhandel mit Nahrungs- und Genußmitteln

43141 MILCH, MILCHERZEUGNISSEN,
FETTWAREN UND EIERN

1	190	190	190	188	3	10431	-	4137	7
2	137	137	274	276	39	14553	-	4846	183
3 UND 4	65	69	214	217	90	13203	-	2054	373
5 - 9	-	.	.
10 - 19	-	.	.
20 - 49	-	.	.
50 UND MEHR	-	.	.
ZUSAMMEN	408	413	785	788	205	45872	-	11845	966

43142 FISCHEN U. FISCHERZEUGNISSEN

1	27	27	27	26	2	1059	-	321	32
2	45	45	90	90	19	4430	-	905	75
3 UND 4	27	27	89	89	33	3626	-	479	170
5 - 9	16	19	95	99	75	4731	-	262	467
10 - 19	-	.	.
20 - 49	-	.	.
50 UND MEHR	-	.	.
ZUSAMMEN	119	122	386	392	212	18515	-	1967	1678

43144 SUESSWAREN

1	45	45	45	49	3	1606	-	490	6
2	67	67	134	134	24	3734	12	1454	99
3 UND 4	36	37	121	122	43	3930	-	779	207
5 - 9	17	23	93	90	64	5761	-	423	353
10 - 19	-	.	.
20 - 49	-	.	.
50 UND MEHR	-	.	.
ZUSAMMEN	169	183	460	459	190	18816	12	3146	1174

43146 BROT, KLEIN- U. FEINGEBAECK

1	37	37	37	37	-	1760	-	539	-
2	23	23	46	45	10	1788	-	245	39
3 UND 4	20	20	68	72	34	2931	-	316	220
5 - 9	7	8	37	37	26	1037	-	105	154
10 - 19	-	-	-	-	-	-	-	-	-
20 - 49	-	-	-	-	-	-	-	-	-
50 UND MEHR	-	-	-	-	-	-	-	-	-
ZUSAMMEN	87	88	188	191	70	7516	-	1205	413

43147 FLEISCH UND FLEISCHWAREN

1	19	19	19	19	-	851	-	226	-
2	39	39	78	80	19	3603	-	556	96
3 UND 4	25	28	86	84	40	5825	-	159	220
5 - 9	14	17	88	86	63	4911	-	525	453
10 - 19	-	-	-	-	-	-	-	-	-
20 - 49	-	-	-	-	-	-	-	-	-
50 UND MEHR	-	-	-	-	-	-	-	-	-
ZUSAMMEN	97	103	271	269	122	15190	-	1466	769

43160 WEIN UND SPIRITUOSEN

1	49	49	49	49	5	2614	149	136	41
2	42	42	84	83	18	5011	309	122	108
3 UND 4	54	56	180	186	89	10119	244	212	587
5 - 9	21	24	139	146	110	9415	1037	-	827
10 - 19	8	13	100	93	78	5370	380	-	805
20 - 49	-	-	-	-	-	-	-	-	-
50 UND MEHR	-	-	-	-	-	-	-	-	-
ZUSAMMEN	174	184	552	557	300	32529	2119	470	2368

43165 BIER UND ALKOHOLFREIEN
GETRAENKEN

1	391	391	391	377	5	15412	15	3372	21
2	257	257	514	501	80	24835	39	5305	432
3 UND 4	155	158	518	495	190	32513	181	5311	1272
5 - 9	35	39	201	193	114	11580	332	3173	809
10 - 19
20 - 49
50 UND MEHR
ZUSAMMEN	842	856	1791	1751	569	92760	2161	18305	4544

noch: 2. Unternehmen, Arbeitsstätten, Beschäftigte, Umsatz, Löhne und Gehälter nach Wirtschaftsgruppen und ausgewählten -klassen sowie nach zusammengefaßten Beschäftigtengrößenklassen

Nr. der Syste- matik	Wirtschaftsgruppe und ausgewählte Wirtschaftsklasse	Unternehmen mit Beschäftigten	Unter- nehmen	Arbeits- stätten	Beschäftigte		Umsatz 1967			Löhne, Gehälter und gesetzliche Sozialauf- wendungen 1967
					insgesamt	darunter Arbeit- nehmer	insgesamt	darunter		
								Versand- handels- umsatz	Umsatz im Markt-, Straßen- und Hausier- handel	
am 30. 9. 1968			am 30. 9. 1967			1000 DM				
Anzahl										
1	2	3	4	5	6	7	8	9		

noch: Einzelhandel mit Nahrungs- und Genußmitteln

43190 TABAKWAREN

1	243	243	243	255	11	19888	42	725	51
2	254	256	508	502	105	41394	-	1736	555
3 UND 4	158	160	517	502	228	51720	938	1461	1303
5 - 9	52	59	314	299	216	60782	-	620	1648
10 - 19	7	21	89	87	79	17376	-	-	748
20 - 49	4	39	139	140	137	26851	-	-	1543
50 UND MEHR	-	-	-	-	-	-	-	-	-
ZUSAMMEN	718	778	1810	1785	776	218011	980	4542	5848

431 NAHRUNGS- UND GENUSSMITTELN

1	3779	3779	3779	3960	172	237612	859	23164	748
2	4842	4856	9684	9731	1858	590313	1889	32533	7994
3 UND 4	3532	3602	11758	11632	5097	810448	4478	30399	25862
5 - 9	224	1439	7539	7342	5134	591124	1826	13122	28872
10 - 19	216	381	2695	2519	2119	237214	439	4549	14158
20 - 49	47	197	1443	1340	1269	151802	1618	-	9999
50 UND MEHR	35	1209	15107	13989	13971	1254054	-	-	120408
ZUSAMMEN	13675	15463	52005	50513	29620	3872567	11109	103767	208041

Einzelhandel mit Bekleidung, Wäsche, Ausstattungs- und Sportartikeln sowie mit Schuhen

43200 TEXTILWAREN VERSCH. ART

1	822	822	822	847	21	32170	717	9013	99
2	820	825	1640	1663	341	64972	968	6545	1457
3 UND 4	627	640	2116	2125	999	97131	1032	5433	5139
5 - 9	354	390	2278	2239	1629	113381	3826	980	9332
10 - 19	119	149	1531	1505	1287	82324	911	125	7928
20 - 49	46	67	1436	1421	1333	66080	1314	954	9071
50 UND MEHR	23	68	7161	7062	7018	497975	238741	-	60012
ZUSAMMEN	2811	2961	16984	16862	12628	954033	247509	23050	93038

43210 TUCHEN, FUTTERSTOFFEN U. ME-
TERM. -OHNE HEIMTEXTILIEN
UND SCHNEIDEREIBEDARF-

1	14	14	14	13	-	267	-	110	-
2	18	18	36	34	9	1454	-	54	45
3 UND 4	10	11	35	35	19	1388	-	38	91
5 - 9	5	7	32	19	15	1107	-	-	106
10 - 19	-	-	.
20 - 49	5	19	177	182	175	8780	-	-	1699
50 UND MEHR	-	-	.
ZUSAMMEN	56	73	387	372	301	17185	-	202	2527

43220 OBERBEKLEIDUNG VERSCH. ART

1	78	78	78	81	1	2843	82	864	5
2	74	77	148	140	26	7673	80	640	153
3 UND 4	55	57	184	187	91	10084	-	1216	489
5 - 9	50	59	336	319	233	19619	188	86	1661
10 - 19	22	29	303	304	263	16961	-	-	1735
20 - 49	22	47	668	644	605	38650	-	-	4780
50 UND MEHR	14	43	1958	1964	1933	140162	-	-	18747
ZUSAMMEN	315	390	3675	3639	3152	235992	350	2806	27570

43224 OBERBEKLEIDUNG FUER HERREN
UND KNABEN

1	30	30	29	33	5	1980	56	631	51
2	28	29	56	50	10	2664	23	67	69
3 UND 4	30	30	105	112	65	6680	25	301	401
5 - 9	22	24	149	154	117	10897	19	-	1023
10 - 19	12	14	163	168	153	17423	5798	-	1779
20 - 49	12	18	379	401	378	30322	-	-	4070
50 UND MEHR	3	5	237	234	229	21530	-	-	2420
ZUSAMMEN	137	150	1118	1152	957	91496	5921	999	9813

noch: 2. Unternehmen, Arbeitsstätten, Beschäftigte, Umsatz, Löhne und Gehälter nach Wirtschaftsgruppen und ausgewählten -klassen sowie nach zusammengefaßten Beschäftigtengrößenklassen

Nr. der Systematik	Wirtschaftsgruppe und ausgewählte Wirtschaftsklasse	Unter- nehmen	Arbeits- stätten	Beschäftigte			Umsatz 1967			Löhne, Gehälter und gesetzliche Sozialauf- wendungen 1967
				insgesamt		darunter	insgesamt	darunter		
				am 30. 9. 1968	am 30. 9. 1967	Arbeit- nehmer		Versand- handels- umsatz	Umsatz im Markt-, Straßen- und Hausier- handel	
Anzahl		1000 DM								
1	2	3	4	5	6	7	8	9		

noch: Einzelhandel mit Bekleidung, Wäsche, Ausstattungs- und Sportartikeln sowie mit Schuhen

43227 OBERBEKLEIDUNG FÜR DAMEN, MAEDCHEN UND KINDER

1	32	32	32	35	4	1953	65	54	87
2	71	73	142	129	48	6866	-	24	277
3 UND 4	63	67	215	195	106	9863	-	-	605
5 - 9	71	81	462	470	368	24243	-	360	2438
10 - 19	38	55	506	528	461	29432	759	87	3471
20 - 49	22	28	674	646	612	34050	2500	-	4163
50 UND MEHR	11	39	1145	1044	1029	71639	36031	-	8522
ZUSAMMEN	308	375	3176	3047	2628	178046	39355	525	19563

43230 LEIBWAESCHE, WIRK-U. STRICKW. SOW. H. STRUEMPFEN U. BABYART.

1	111	111	111	110	3	4007	114	1174	7
2	82	82	164	162	26	5303	30	288	100
3 UND 4	73	77	257	243	126	10726	571	303	710
5 - 9	59	63	397	389	299	17624	278	-	1597
10 - 19	14	23	177	169	142	7277	350	-	873
20 - 49	-	-	.
50 UND MEHR	-	-	.
ZUSAMMEN	352	373	1604	1562	1065	71096	1343	1765	7002

43232 AUSSTEUER-, HAUS-, BETT- UND TISCHWAESCHE

1	27	27	27	27	3	1264	76	576	27
2	12	12	24	25	8	869	142	102	27
3 UND 4	5	5	16	17	10	671	410	25	62
5 - 9	13	13	92	96	66	5198	2297	428	437
10 - 19	-	-	.
20 - 49	-	-	.
50 UND MEHR	-	-	.
ZUSAMMEN	63	63	291	283	196	17920	8211	1131	1630

43234 NIEDER- UND KORSETTWAREN

1	17	17	17	17	-	666	48	-	-
2	12	14	24	22	6	1181	24	-	40
3 UND 4	16	16	57	57	33	2497	169	-	231
5 - 9	14	15	91	89	70	3691	-	-	516
10 - 19	4	7	54	54	48	2711	-	-	388
20 - 49	-	-	-	-	-	-	-	-	-
50 UND MEHR	-	-	-	-	-	-	-	-	-
ZUSAMMEN	63	69	243	239	157	10746	241	-	1175

43238 HANDARBEITEN UND HANDARBEITSBEDARF

1	36	36	36	37	2	1293	-	165	4
2	21	21	42	41	11	1392	-	24	51
3 UND 4	12	13	39	35	21	1216	-	-	108
5 - 9	10	12	62	64	49	3103	718	-	286
10 - 19	-	-	-	-	-	-	-	-	-
20 - 49	-	-	-	-	-	-	-	-	-
50 UND MEHR	-	-	-	-	-	-	-	-	-
ZUSAMMEN	79	82	179	177	83	7004	718	189	449

43240 HUETEN UND MUETZEN

1	27	27	27	31	2	788	-	45	14
2	29	29	58	54	15	1581	-	99	64
3 UND 4	31	31	108	111	57	4286	-	-	312
5 - 9	23	24	143	137	106	5781	-	-	723
10 - 19	6	6	81	78	70	3927	-	-	614
20 - 49	-	-	-	-	-	-	-	-	-
50 UND MEHR	-	-	-	-	-	-	-	-	-
ZUSAMMEN	116	117	417	411	250	16363	-	144	1727

43250 KUERSCHNERWAREN

1	16	16	16	15	3	676	-	20	27
2	13	13	26	26	3	863	-	94	18
3 UND 4	22	22	77	82	53	4837	-	-	407
5 - 9	11	12	74	67	47	6333	-	-	346
10 - 19	12	19	149	138	121	8288	-	-	1063
20 - 49	-	-	.
50 UND MEHR	-	-	.
ZUSAMMEN	81	110	632	604	486	44362	-	114	4731

noch: 2. Unternehmen, Arbeitsstätten, Beschäftigte, Umsatz, Löhne und Gehälter nach Wirtschaftsgruppen und ausgewählten -klassen sowie nach zusammengefaßten Beschäftigtengrößenklassen

Nr. der Systematik	Wirtschaftsgruppe und ausgewählte Wirtschaftsklasse	Unternehmen mit Beschäftigten	Unternehmen	Arbeits- stätten	Beschäftigte			Umsatz 1967			Löhne, Gehälter und gesetzliche Sozialauf- wendungen 1967
					insgesamt	darunter Arbeit- nehmer	insgesamt	darunter			
								Versand- handels- umsatz	Umsatz im Markt-, Straßen- und Hausier- handel		
am 30. 9. 1968			am 30. 9. 1967			1000 DM					
Anzahl											
1	2	3	4	5	6	7	8	9			

noch: Einzelhandel mit Bekleidung, Wäsche, Ausstattungs- und Sportartikeln sowie mit Schuhen

43260 TEPPICHEN, GARDINEN UND -ZUBEHÖR, SONST. HEINTEXTILIEN

1	75	75	75	76	1	3718	-	898	5
2	72	72	144	151	37	11407	-	618	235
3 UND 4	66	70	223	217	114	14356	259	522	845
5 - 9	48	53	309	307	222	23671	211	314	2113
10 - 19	26	31	325	316	271	22493	109	440	2508
20 - 49	9	10	280	278	260	17390	-	-	2496
50 UND MEHR	8	9	704	702	685	43162	-	-	8014
ZUSAMMEN	304	320	2060	2047	1590	136197	579	2792	16216

43265 BETTWAREN

1	13	13	13	15	1	467	-	106	6
2	15	15	30	31	9	1259	206	-	60
3 UND 4	8	8	25	25	7	857	-	-	42
5 - 9	9	9	56	52	38	3449	897	-	344
10 - 19	-	.
20 - 49	-	.
50 UND MEHR	-	-	-	-	-	-	-	-	-
ZUSAMMEN	54	57	265	259	176	12300	1143	106	1310

43270 SPORT- UND CAMPINGARTIKELN

1	24	24	24	23	2	1273	420	-	23
2	23	23	46	48	12	2348	72	-	73
3 UND 4	23	26	79	78	39	4411	81	109	216
5 - 9	17	19	117	118	88	6730	-	-	549
10 - 19	8	8	112	110	98	6248	-	-	700
20 - 49	6	8	161	174	165	10858	-	-	1298
50 UND MEHR	-	-	-	-	-	-	-	-	-
ZUSAMMEN	101	108	539	551	404	31868	573	109	2859

43280 SCHUHEN UND SCHUHWAREN

1	274	274	273	279	6	10044	179	517	17
2	361	364	722	724	126	24774	570	864	554
3 UND 4	272	283	916	904	398	38566	223	847	2146
5 - 9	175	201	1127	1080	772	56676	370	1020	4418
10 - 19	56	70	787	870	785	40358	684	565	3930
20 - 49	33	59	997	950	889	49767	-	-	5760
50 UND MEHR	16	92	2352	2307	2289	129843	-	-	19124
ZUSAMMEN	1187	1343	7174	7114	5265	350028	2026	3813	35949

432 BEKLEIDUNG, WÄSCHE, AUSSTATTUNGS- U. SPORTART., SCHUHEN

1	1635	1635	1633	1676	54	64415	1757	14535	372
2	1680	1696	3360	3358	700	136576	2185	9444	3304
3 UND 4	1330	1373	4509	4485	2170	209614	2770	8794	12030
5 - 9	891	993	5786	5673	4179	303942	8804	3188	26291
10 - 19	334	430	4403	4462	3891	246547	8651	1217	26294
20 - 49	178	292	5461	5352	5035	294586	9100	954	38361
50 UND MEHR	79	273	13869	13609	13471	928546	274772	-	119963
ZUSAMMEN	6127	6692	39021	38615	29500	2184226	308039	38132	226615

Einzelhandel mit Eisen- und Metallwaren sowie mit Hausrat und Wohnbedarf aus Kunststoffen, Glas, Feinkeramik und Holz (a. n. g.)

43300 EISEN-, METALL- UND KUNSTSTOFFW. VERSCH. ART

1	116	116	116	116	2	3958	45	324	10
2	127	127	254	254	50	9461	706	175	255
3 UND 4	103	104	351	346	153	14633	-	139	859
5 - 9	74	75	478	471	330	23172	-	120	2081
10 - 19	30	31	410	418	359	23329	283	1210	2865
20 - 49	15	23	467	471	447	25776	504	-	3652
50 UND MEHR	4	9	395	410	395	21597	-	-	3180
ZUSAMMEN	469	485	2471	2486	1736	121926	1538	1968	12902

noch: 2. Unternehmen, Arbeitsstätten, Beschäftigte, Umsatz, Löhne und Gehälter nach Wirtschaftsgruppen und ausgewählten -klassen sowie nach zusammengefaßten Beschäftigtengrößenklassen

Nr. der Systematik	Wirtschaftsgruppe und ausgewählte Wirtschaftsklasse	Unter- nehmen	Arbeits- stätten	Beschäftigte		Umsatz 1967			Löhne, Gehälter und gesetzliche Sozialauf- wendungen 1967	
				insgesamt	darunter Arbeit- nehmer	insgesamt	darunter			
							Versand- handels- umsatz	Umsatz im Markt-, Straßen- und Hausier- handel		
				am 30. 9. 1968		am 30. 9. 1967				
		Anzahl		1000 DM						
Unternehmen mit Beschäftigten		1	2	3	4	5	6	7	8	9

noch: Einzelhandel mit Eisen- und Metallwaren sowie mit Hausrat und Wohnbedarf aus Kunststoffen, Glas, Feinkeramik und Holz (a. n. g.)

**43302 HAUSRAT AUS EISEN, METALL U.
KUNSTST. -OH. OFEN, HERDE,
ELEKTROGER. U. SCHNEIDW.-**

1	93	93	93	87	1	2847	-	197	12
2	103	103	206	207	36	7436	14	203	180
3 UND 4	58	59	189	193	88	8842	126	412	526
5 - 9	44	45	273	269	175	11056	-	195	1083
10 - 19	12	15	148	138	115	7667	-	-	800
20 - 49
50 UND MEHR
ZUSAMMEN	318	326	1278	1281	783	67748	738	3507	6387

**43304 OFEN, HERDEN, KUEHLSCHRAEN-
KEN UND WASCHMASCHINEN**

1	22	22	22	22	2	967	-	-	6
2	31	31	62	67	23	3078	-	-	194
3 UND 4	17	17	59	59	35	3362	-	-	231
5 - 9	25	29	146	145	101	8530	-	-	871
10 - 19	7	7	96	103	88	5092	329	-	760
20 - 49
50 UND MEHR
ZUSAMMEN	107	121	913	816	661	84780	329	-	7331

**43330 FEINKERAM.ERZEUGN. U. GLAS-
WAREN FUER DEN HAUSHALT**

1	23	23	23	28	2	1041	57	57	79
2	39	40	78	81	14	2368	-	459	39
3 UND 4	27	29	88	88	44	3946	-	607	266
5 - 9	12	12	84	89	70	3679	-	-	384
10 - 19	11	12	153	141	122	7250	-	347	939
20 - 49	-	-	.
50 UND MEHR	-	-	.
ZUSAMMEN	119	131	1064	1038	851	51878	57	1470	6692

**43360 MOEBELN U. SONST. EINRICHT-
TUNGS-GEGENST. -OH. GEBR.
MOEBEL U. ANTIQUITAETEN-**

1	283	283	283	296	23	15988	339	863	183
2	222	222	444	444	89	18322	640	462	507
3 UND 4	194	200	660	647	319	40476	996	773	2577
5 - 9	118	133	772	739	532	63021	-	409	5077
10 - 19	59	73	746	713	613	56622	-	-	6537
20 - 49	34	46	974	905	841	85688	-	-	9628
50 UND MEHR	6	18	706	633	622	67372	-	-	8334
ZUSAMMEN	916	975	4585	4377	3039	347489	1975	2507	32843

**433 EISEN- U. METALLW., HAUSRAT
U. WOHNBED. A. KUNSTSTOFF,
GLAS, FEINKERAMIK U. HOLZ**

1	624	624	624	637	34	28463	528	2065	330
2	615	618	1230	1235	265	49109	1425	1589	1483
3 UND 4	462	472	1563	1544	736	80515	1282	2211	5034
5 - 9	302	326	1933	1885	1330	118768	950	724	10348
10 - 19	127	146	1657	1611	1380	106103	612	1557	12681
20 - 49	65	93	1888	1800	1677	136949	1102	2500	16792
50 UND MEHR	16	46	2238	2083	2048	192735	-	-	22376
ZUSAMMEN	2211	2325	11133	10795	7470	712642	5899	10646	69044

Einzelhandel mit elektrotechnischen, feinmechanischen und optischen Erzeugnissen,

Schmuck-, Leder-, Galanterie- und Spielwaren sowie mit Musikinstrumenten

**43400 ELEKTROTECHN. ERZEUGNISSEN
-A.N.G.-**

1	128	128	127	152	33	11037	172	358	381
2	128	129	256	253	51	10024	438	413	264
3 UND 4	100	100	349	348	178	16728	901	1585	1018
5 - 9	91	93	595	613	451	31686	2879	-	3101
10 - 19	26	27	338	314	267	14948	-	815	1803
20 - 49
50 UND MEHR
ZUSAMMEN	489	498	2161	2175	1448	110428	4512	3768	10371

noch: 2. Unternehmen, Arbeitsstätten, Beschäftigte, Umsatz, Löhne und Gehälter nach Wirtschaftsgruppen und ausgewählten -klassen sowie nach zusammengefaßten Beschäftigtengrößenklassen

Nr. der Systematik	Wirtschaftsgruppe und ausgewählte Wirtschaftsklasse	Unternehmen	Unternehmen	Arbeits- stätten	Beschäftigte		Umsatz 1967			Löhne, Gehälter und gesetzliche Sozialauf- wendungen 1967
					insgesamt	darunter Arbeit- nehmer	insgesamt	darunter		
								Versand- handels- umsatz	Umsatz im Markt-, Straßen- und Hausier- handel	
Unternehmen		am 30. 9. 1968		am 30. 9. 1967		1000 DM				
mit Beschäftigten		Anzahl								
1	2	3	4	5	6	7	8	9		

noch: Einzelhandel mit elektrotechnischen, feinmechanischen und optischen Erzeugnissen,

Schmuck-, Leder-, Galanterie- und Spielwaren sowie mit Musikinstrumenten

**43404 RUNDUNK-, FERNSEH-U. PHONO-
GER. SOW. M. SCHALLPLATTEN**

1	106	106	106	108	7	4988	87	34	50
2	126	127	252	257	56	10937	247	562	306
3 UND 4	112	119	371	367	178	18427	87	188	1149
5 - 9	96	98	610	603	460	29245	5	812	2978
10 - 19	59	71	775	748	657	32836	-	-	4285
20 - 49	19	27	544	561	534	26879	-	693	3698
50 UND MEHR	8	34	729	737	724	41791	-	-	6052
ZUSAMMEN	526	582	3387	3381	2616	165103	426	2289	18518

43430 FOTO-U. KINOAPP. SOWIE-BEDARF

1	26	26	26	30	3	948	47	-	5
2	63	63	126	131	37	4233	56	134	200
3 UND 4	59	60	199	203	101	10164	373	-	595
5 - 9	49	53	315	298	228	15462	-	-	1373
10 - 19	28	34	371	388	348	18395	-	-	2539
20 - 49	-	.
50 UND MEHR	-	.
ZUSAMMEN	233	265	1365	1384	1039	74809	1205	134	8266

**43435 SONST. FEINMECH. U. OPT. ERZGN.
-OH. ORTHOP. U. MED. ARTIKEL-**

1	3	3	3	5	2	281	-	-	20
2	5	5	10	9	3	259	-	-	9
3 UND 4	17	17	62	55	34	2012	-	-	224
5 - 9	23	24	152	151	118	6588	-	-	1070
10 - 19	11	14	142	145	125	8423	-	-	1026
20 - 49	4	8	109	108	101	5860	1145	-	1034
50 UND MEHR	-	-	-	-	-	-	-	-	-
ZUSAMMEN	63	71	478	473	383	23423	1145	-	3383

**43460 UHREN, EDELMETALL- UND
SCHMUCKWAREN**

1	110	110	109	114	5	4739	-	121	35
2	262	264	524	527	120	21446	138	129	773
3 UND 4	248	250	827	832	427	41974	39	-	2956
5 - 9	115	125	750	736	532	44147	2171	645	4457
10 - 19	34	42	427	413	356	28394	1979	-	3126
20 - 49	-	-	.
50 UND MEHR	-	-	.
ZUSAMMEN	778	827	2952	2931	1733	165435	4327	895	14637

**43480 LEDER- UND TÄSCHNERWAREN
-OHNE SCHUHE-**

1	34	34	34	35	2	1431	-	44	12
2	59	60	118	116	29	4444	-	171	152
3 UND 4	49	50	165	171	88	7670	-	172	513
5 - 9	33	38	202	202	150	11760	711	502	1005
10 - 19	10	15	122	121	108	6213	276	-	725
20 - 49	10	23	284	274	260	18344	-	-	2054
50 UND MEHR	5	32	642	638	633	42550	-	-	4935
ZUSAMMEN	200	252	1567	1557	1270	92412	987	889	9396

43490 GALANTERIEW. U. GESCHENKART.

1	27	27	27	26	1	1004	-	280	-
2	33	33	66	63	9	1727	106	130	31
3 UND 4	21	21	70	67	31	2875	-	54	191
5 - 9	7	7	37	39	27	1414	-	-	165
10 - 19	-	-	.
20 - 49	-	-	.
50 UND MEHR	-	-	-	-	-	-	-	-	-
ZUSAMMEN	91	92	259	256	123	9741	106	464	844

43494 SPIELWAREN

1	39	39	39	38	-	1157	14	468	-
2	58	59	116	113	21	4955	272	742	131
3 UND 4	42	43	139	145	79	5656	-	328	406
5 - 9	36	40	222	214	143	9141	-	438	677
10 - 19	10	17	128	123	104	5987	-	-	743
20 - 49	6	10	202	197	187	10754	-	1977	1514
50 UND MEHR	-	-	-	-	-	-	-	-	-
ZUSAMMEN	191	208	846	830	534	37650	286	3953	3471

noch: 2. Unternehmen, Arbeitsstätten, Beschäftigte, Umsatz, Löhne und Gehälter nach Wirtschaftsgruppen und ausgewählten -klassen sowie nach zusammengefaßten Beschäftigtengrößenklassen

Nr. der Systematik	Wirtschaftsgruppe und ausgewählte Wirtschaftsklasse	Unternehmen mit Beschäftigten	Unter- nehmen	Arbeits- stätten	Beschäftigte		Umsatz 1967			Löhne, Gehälter und gesetzliche Sozialauf- wendungen 1967				
					insgesamt	darunter Arbeit- nehmer	insgesamt	darunter						
								Versand- handels- umsatz	Umsatz im Markt-, Straßen- und Hausier- handel					
					am 30. 9. 1968			am 30. 9. 1967			1000 DM			
					1	2	3	4	5		6	7	8	9

noch: Einzelhandel mit elektrotechnischen, feinmechanischen und optischen Erzeugnissen,										
Schmuck-, Leder-, Galanterie- und Spielwaren sowie mit Musikinstrumenten										
43497 MUSIKINSTRUMENTEN										
	1	8	8	8	8	-	475	-	-	-
	2	8	8	16	18	6	1229	-	-	34
3 UND	4	19	20	67	65	32	3907	-	-	219
5 -	9	13	15	84	85	58	5738	-	-	481
10 -	19	-	-	.
20 -	49	-	-	.
50 UND	MEHR	-	-	-	-	-	-	-	-	-
ZUSAMMEN		51	57	228	232	146	14140	-	-	1169

434 ELEKTRO-,FEINMECH.,OPT. ER- ZGN.,SCHMUCK-,LEDER-,GALAN- TERIE-,SPIELW.,MUSIKINSTR.										
	1	482	482	480	517	53	26084	320	1305	503
	2	747	753	1494	1497	334	59894	1257	2281	1908
3 UND	4	672	685	2266	2271	1155	110435	1400	2327	7324
5 -	9	470	500	3006	2980	2192	157351	5766	2397	15563
10 -	19	184	230	2386	2338	2040	119542	2255	815	15006
20 -	49	70	136	2023	2040	1930	116336	1874	3267	16003
50 UND	MEHR	17	86	1684	1674	1649	108700	122	-	14398
ZUSAMMEN		2642	2872	13339	13317	9353	698342	12994	12392	70705

Einzelhandel mit Papierwaren und Druckerzeugnissen										
43500 SCHREIB- UND PAPIERWAREN, SCHUL- UND BUEROARTIKELN										
	1	175	175	175	184	7	8662	105	27	23
	2	258	259	516	510	129	20727	661	2	614
3 UND	4	212	219	713	688	350	28883	645	-	1847
5 -	9	103	115	637	625	456	27602	319	-	2713
10 -	19	29	43	381	365	304	15212	344	-	1944
20 -	49	9	31	270	250	236	11632	-	-	1793
50 UND	MEHR	-	-	-	-	-	-	-	-	-
ZUSAMMEN		786	842	2692	2622	1482	112718	2074	29	8934

43505 SAMMLERBRIEFMARKEN										
	1	35	35	35	35	2	1505	857	138	25
	2	27	27	54	52	8	2746	1239	45	44
3 UND	4	11	12	36	36	18	3972	2255	-	158
5 -	9	-	.
10 -	19	-	.
20 -	49	-	-	-	-	-	-	-	-	-
50 UND	MEHR	-	-	-	-	-	-	-	-	-
ZUSAMMEN		83	84	191	191	81	11978	5581	183	566

43540 BUECHERN,WISSENSCHAFTLICHEN UND FACHZEITSCHRIFTEN										
	1	66	66	66	71	7	2625	663	257	26
	2	46	47	92	93	32	3804	809	-	180
3 UND	4	51	53	173	176	102	8614	2253	122	561
5 -	9	59	72	384	381	285	21033	2382	-	1786
10 -	19	34	40	442	440	391	25129	5346	300	2960
20 -	49	-	.
50 UND	MEHR	-	.
ZUSAMMEN		269	310	1696	1674	1314	85012	15066	679	9230

43545 UNTERHALTUNGSZEITSCHRIFTEN UND ZEITUNGEN										
	1	55	55	55	57	4	2520	31	480	18
	2	53	53	106	103	20	4324	98	49	95
3 UND	4	33	34	106	95	42	5038	414	49	222
5 -	9
10 -	19
20 -	49
50 UND	MEHR
ZUSAMMEN		158	170	623	606	393	31926	1706	653	3293

noch: 2. Unternehmen, Arbeitsstätten, Beschäftigte, Umsatz, Löhne und Gehälter nach Wirtschaftsgruppen und ausgewählten -klassen sowie nach zusammengefaßten Beschäftigtengrößenklassen

Nr. der Systematik	Wirtschaftsgruppe und ausgewählte Wirtschaftsklasse	Unter- nehmen	Arbeits- stätten	Beschäftigte			Umsatz 1967			Löhne, Gehälter und gesetzliche Sozialauf- wendungen 1967
				insgesamt		darunter	insgesamt	darunter		
				Anzahl	Arbeits- nehmer	Versand- handels- umsatz		Umsatz im Markt-, Straßen- und Hausier- handel		
am 30. 9. 1968		am 30. 9. 1967		1000 DM						
1	2	3	4	5	6	7	8	9		

noch: Einzelhandel mit Papierwaren und Druckerzeugnissen

435 PAPIERWAREN U. DRUCKERZEUGN.

1	335	335	335	351	20	15459	1686	902	92
2	388	390	776	766	190	31891	2807	96	943
3 UND 4	308	319	1031	998	514	46661	5640	171	2803
5 - 9	182	208	1147	1129	835	54741	3888	75	5168
10 - 19	66	86	866	846	731	42495	6090	300	5191
20 - 49	23	55	697	661	- 629	32973	4419	-	4961
50 UND MEHR	4	23	379	369	365	18730	-	-	2999
ZUSAMMEN	1306	1416	5231	5120	3284	242950	24530	1544	22157

Einzelhandel mit pharmazeutischen, orthopädischen, medizinischen und kosmetischen Artikeln
sowie mit Putz- und Reinigungsmitteln

43600 APOTHEKEN

1	16	16	16	39	27	3898	-	-	245
2	31	31	62	68	34	6127	250	-	261
3 UND 4	194	195	707	683	469	56875	180	-	3499
5 - 9	559	568	3673	3455	2798	254046	683	-	22189
10 - 19	141	147	1711	1569	1409	103831	11	-	11442
20 - 49	-	.
50 UND MEHR	-	.
ZUSAMMEN	951	971	6469	6091	4998	442006	1742	-	39968

43604 DROGERIEN

1	73	73	73	99	23	5025	-	-	118
2	208	211	416	430	142	22338	246	-	799
3 UND 4	325	336	1102	1076	577	53466	200	-	3098
5 - 9	243	287	1524	1497	1127	75011	53	-	6352
10 - 19	49	76	640	590	519	28662	-	-	3311
20 - 49	-	-	.
50 UND MEHR	-	-	.
ZUSAMMEN	909	1003	4061	4013	2688	200524	499	-	15779

**43640 ORTHOP. U. MED. ARTIKELN
-OH. PHARMAZEUT. ERZEUGNISSE-**

1	4	4	4	4	-	264	-	-	-
2	6	6	12	12	1	545	97	-	6
3 UND 4	13	15	45	45	24	2084	-	-	132
5 - 9	8	11	55	52	41	3011	-	-	385
10 - 19	6	6	76	75	68	3296	719	-	606
20 - 49	-	-	-	-	-	-	-	-	-
50 UND MEHR	-	-	-	-	-	-	-	-	-
ZUSAMMEN	37	42	192	188	134	9200	816	-	1129

**43670 KOSMETISCHEN ARTIKELN UND
KOERPERPFLEGE MITTELN**

1	59	59	59	49	2	1323	30	131	19
2	37	37	74	65	18	1993	128	-	98
3 UND 4	32	32	109	100	52	4027	-	-	282
5 - 9	-	-	.
10 - 19	-	-	.
20 - 49	-	-	.
50 UND MEHR	-	-	-	-	-	-	-	-	-
ZUSAMMEN	160	164	500	461	269	19330	158	131	1905

**43675 FEINSEIFEN U. BUESTENWAREN,
WASCH-, PUTZ- U. REINIGUNGSM.**

1	78	78	78	78	2	2231	119	975	6
2	40	40	80	82	15	2306	206	202	66
3 UND 4	14	14	48	51	24	1859	66	418	139
5 - 9	-	-	.
10 - 19	-	-	.
20 - 49	-	-	-	-	-	-	-	-	-
50 UND MEHR	-	-	-	-	-	-	-	-	-
ZUSAMMEN	140	140	265	267	86	9338	938	1595	566

noch: 2. Unternehmen, Arbeitsstätten, Beschäftigte, Umsatz, Löhne und Gehälter nach Wirtschaftsgruppen und ausgewählten -klassen sowie nach zusammengefaßten Beschäftigtengrößeklassen

Nr. der Systematik	Wirtschaftsgruppe und ausgewählte Wirtschaftsklasse	Unternehmen mit Beschäftigten	Unter- nehmen	Arbeits- stätten	Beschäftigte		Umsatz 1967			Löhne, Gehälter und gesetzliche Sozialauf- wendungen 1967	
					insgesamt	darunter Arbeit- nehmer	insgesamt	darunter			
								Anzahl	Versand- handels- umsatz		Umsatz im Markt-, Straßen- und Hausier- handel
am 30. 9. 1968		am 30. 9. 1967		1000 DM							
1	2	3	4	5	6	7	8	9			

noch: Einzelhandel mit pharmazeutischen, orthopädischen, medizinischen und kosmetischen Artikeln

sowie mit Putz- und Reinigungsmitteln

436 PHARMAZEUT., ORTHOP., MED. U. KOSMET. ART. SOW. M. PUTZ- UND REINIGUNGSMITTELN

1	233	233	233	272	54	12849	162	1153	388
2	323	326	646	659	211	33376	927	202	1230
3 UND 4	578	592	2011	1955	1146	118311	446	418	7150
5 - 9	842	901	5455	5200	4119	341092	1507	-	30010
10 - 19	205	240	2532	2335	2078	142141	730	-	16060
20 - 49	-	.
50 UND MEHR	-	.
ZUSAMMEN	2203	2327	11503	11036	8182	681428	4390	1773	59409

Einzelhandel mit Kohle, sonstigen festen Brennstoffen und Mineralölerzeugnissen

43700 BRENNSTOFFEN

1	198	198	196	228	37	10147	-	-	184
2	276	277	552	570	168	32412	-	-	809
3 UND 4	307	308	1046	1060	515	66535	-	-	3637
5 - 9	170	175	1030	1024	715	81493	-	-	6312
10 - 19	33	37	400	388	323	36201	-	-	3337
20 - 49	-	-	.
50 UND MEHR	-	-	.
ZUSAMMEN	995	1051	3737	3728	2205	275904	-	-	18961

43750 MINERALÖLERZEUGNISSEN -TANKSTELLENABSATZ IN EIGENEM NAMEN-

1	65	65	65	64	7	4008	-	-	70
2	155	155	310	298	76	13060	-	-	482
3 UND 4	172	173	582	564	300	31619	-	-	2074
5 - 9	66	66	401	400	281	22145	-	-	1975
10 - 19	9	11	120	113	100	10291	-	-	941
20 - 49	7	7	179	174	165	8695	-	-	1356
50 UND MEHR	-	-	-	-	-	-	-	-	-
ZUSAMMEN	474	477	1657	1613	929	89818	-	-	6898

437 KOHLE, SONST. FESTEN BRENNST. U. MINERALÖLERZEUGNISSEN

1	263	263	261	292	44	14155	-	-	254
2	431	432	862	868	244	45472	-	-	1291
3 UND 4	479	481	1628	1624	815	98154	-	-	5711
5 - 9	236	241	1431	1424	996	103638	-	-	8287
10 - 19	42	48	520	501	423	46492	-	-	4278
20 - 49	-	-	.
50 UND MEHR	-	-	.
ZUSAMMEN	1469	1528	5394	5341	3134	365722	-	-	25859

Einzelhandel mit Fahrzeugen, Maschinen und Büroeinrichtungen

43800 KRAFTWAGEN UND KRAFTRAEDERN

1	59	59	59	56	4	3873	-	-	21
2	68	68	136	127	43	8658	-	-	217
3 UND 4	84	86	293	296	153	22799	-	-	1167
5 - 9	74	77	500	495	377	39044	-	-	2890
10 - 19	85	89	1213	1204	1063	83194	-	-	8166
20 - 49	114	126	3604	3549	3371	275019	-	-	27058
50 UND MEHR	78	138	8679	8893	8782	656486	-	-	78495
ZUSAMMEN	562	643	14484	14620	13793	1089073	-	-	118014

43804 KRAFTFAHRZEUGTEILEN, -ZUBEHOER UND REIFEN

1	-	.	.
2	34	35	68	67	20	2845	-	61	114
3 UND 4	52	55	171	175	93	7453	-	145	637
5 - 9	39	42	267	255	190	16529	-	-	1492
10 - 19	-	-	.
20 - 49	10	16	306	327	309	19264	-	-	2745
50 UND MEHR	-	-	.
ZUSAMMEN	195	222	1356	1342	1058	77458	-	267	9169

noch: 2. Unternehmen, Arbeitsstätten, Beschäftigte, Umsatz, Löhne und Gehälter nach Wirtschaftsgruppen und ausgewählten -klassen sowie nach zusammengefaßten Beschäftigtengrößenklassen

Nr. der Systematik	Wirtschaftsgruppe und ausgewählte Wirtschaftsklasse	Unternehmen mit Beschäftigten	Unter- nehmen	Arbeits- stätten	Beschäftigte		Umsatz 1967			Löhne, Gehälter und gesetzliche Sozialauf- wendungen 1967		
					insgesamt	darunter Arbeit- nehmer	insgesamt	darunter				
								am 30. 9. 1968	am 30. 9. 1967		Versand- handels- umsatz	Umsatz im Markt-, Straßen- und Hausier- handel
Anzahl		1000 DM										
1	2	3	4	5	6	7	8	9				

noch: Einzelhandel mit Fahrzeugen, Maschinen und Büroeinrichtungen

**43807 FAHRRADERN, DEREN TEILEN U.
ZUBEHÖR SOW. M. MOPEDS**

1	-	-	.
2	99	99	198	200	32	6156	-	-	177
3 UND 4	48	48	160	159	63	6576	20	80	382
5 - 9	17	18	103	101	66	4770	-	-	442
10 - 19	-	-	-	-	-	-	-	-	-
20 - 49	-	-	-	-	-	-	-	-	-
50 UND MEHR	-	-	-	-	-	-	-	-	-
ZUSAMMEN	223	225	580	578	220	24516	20	80	1690

**43830 BÜROMASCHINEN, BÜROMOBELN
U. ORGANISATIONSMITTELN**

1	29	29	29	27	3	1030	63	-	6
2	22	22	44	38	8	1580	-	-	59
3 UND 4	25	27	82	79	40	4202	226	20	264
5 - 9	28	29	182	173	129	10313	1307	20	1015
10 - 19	15	15	202	196	173	9928	-	-	1558
20 - 49	15	18	468	435	412	36434	5169	-	4679
50 UND MEHR	3	39	1544	1362	1358	118965	5799	-	21920
ZUSAMMEN	137	179	2551	2310	2123	182452	12564	40	29501

43860 NÄHEMASCHINEN

1	10	10	10	9	1	274	-	-	1
2	13	13	26	27	8	1179	-	-	57
3 UND 4	11	12	37	37	18	1581	-	-	130
5 - 9	10	11	58	56	39	2761	-	-	429
10 - 19	-	-	.
20 - 49	-	-	.
50 UND MEHR	-	-	.
ZUSAMMEN	48	294	1782	1732	1665	76503	-	-	14573

**43890 LANDMASCHINEN UND LANDWIRT-
SCHAFTLICHEN GERÄTEN**

1	29	29	29	29	-	1099	-	-	-
2	25	25	50	52	18	3213	279	-	109
3 UND 4	32	32	113	110	50	6356	-	-	302
5 - 9	35	35	228	222	165	16846	-	-	1063
10 - 19	25	25	315	328	287	24896	-	-	2118
20 - 49	9	11	250	242	227	19333	-	-	1736
50 UND MEHR	3	6	191	188	183	18941	-	-	1620
ZUSAMMEN	158	163	1176	1171	930	90684	279	-	6948

**438 FAHRZEUGEN, MASCHINEN
UND BÜROEINRICHTUNGEN**

1	219	219	218	214	14	9428	63	61	65
2	261	262	522	511	129	23631	279	61	733
3 UND 4	252	260	856	856	417	48967	246	245	2882
5 - 9	203	212	1338	1302	966	90263	1307	20	7331
10 - 19	150	158	2061	2053	1806	136230	-	-	14227
20 - 49	151	179	4714	4639	4403	356780	5169	-	37209
50 UND MEHR	87	436	12220	12178	12054	875387	5799	-	117448
ZUSAMMEN	1323	1726	21929	21753	19789	1540686	12863	387	179895

Einzelhandel mit sonstigen Waren

**43900 SAEMEREIEN, FUTTER- UND
DUENGEMITTELN**

1	104	104	102	113	54	11865	-	216	337
2	167	168	334	316	184	21616	364	528	749
3 UND 4	95	97	319	324	213	32307	157	370	1364
5 - 9	58	81	361	371	310	43166	180	20	2324
10 - 19	11	14	140	144	137	13398	732	52	1247
20 - 49	3	4	91	91	85	5882	-	-	733
50 UND MEHR	-	-	-	-	-	-	-	-	-
ZUSAMMEN	438	468	1347	1359	983	128234	1433	1186	6754

noch: 2. Unternehmen, Arbeitsstätten, Beschäftigte, Umsatz, Löhne und Gehälter nach Wirtschaftsgruppen und ausgewählten -klassen sowie nach zusammengefaßten Beschäftigtengrößenklassen

Nr. der Systematik	Wirtschaftsgruppe und ausgewählte Wirtschaftsklasse	Unter- nehmen	Arbeits- stätten	Beschäftigte			Umsatz 1967			Löhne, Gehälter und gesetzliche Sozialauf- wendungen 1967
				insgesamt		darunter	insgesamt	darunter		
						Arbeit- nehmer		Versand- handels- umsatz	Umsatz im Markt-, Straßen- und Hausier- handel	
				am 30. 9. 1968	am 30. 9. 1967		1000 DM			
mit Beschäftigten		1	2	3	4	5	6	7	8	9
noch: Einzelhandel mit sonstigen Waren										
43905 BLUMEN UND PFLANZEN										
	1	130	130	130	129	8	4948	69	1432	40
	2	173	176	346	338	71	8974	100	1008	313
	3 UND 4	134	138	447	455	212	13739	152	830	1099
	5 - 9	68	72	417	393	263	11665	138	925	1470
	10 - 19	13	13	144	129	107	5640	612	358	763
	20 - 49
	50 UND MEHR
	ZUSAMMEN	522	534	1707	1637	849	51625	1071	5615	5279
43910 LEBENDEN TIEREN SOWIE MIT ZOOLOGISCHEM BEDARF										
	1	21	21	21	21	1	899	-	13	11
	2	52	53	104	104	20	3922	12	19	77
	3 UND 4	13	14	43	43	19	2361	469	132	149
	5 - 9	11	12	65	67	50	2541	-	-	309
	10 - 19	3	3	32	25	22	1578	-	567	185
	20 - 49	-	-	-	-	-	-	-	-	-
	50 UND MEHR	-	-	-	-	-	-	-	-	-
	ZUSAMMEN	100	103	265	260	112	11301	481	731	731
43930 LACKEN, FARBEN UND SONSTIGEM ANSTRICHBEDARF										
	1	62	62	62	61	2	2532	-	-	5
	2	88	88	176	173	39	6535	-	204	270
	3 UND 4	38	39	126	125	63	5808	-	-	443
	5 - 9	23	24	134	121	90	5362	-	-	564
	10 - 19	-	-	.
	20 - 49	-	-	.
	50 UND MEHR	-	-	-	-	-	-	-	-	-
	ZUSAMMEN	216	224	597	582	290	25883	-	204	2153
43935 TAPETEN, LINOLEUM UND AE. FUSSBODENBELAG										
	1	56	56	56	59	4	2434	54	-	36
	2	92	94	184	181	45	7623	290	-	219
	3 UND 4	71	78	242	234	110	11271	174	-	847
	5 - 9	52	52	333	326	242	16899	-	-	2107
	10 - 19	-	-	.
	20 - 49	-	-	.
	50 UND MEHR	-	-	.
	ZUSAMMEN	292	351	1277	1247	808	67424	999	-	7818
43990 TECHNISCHEM BEDARF -A.N.G.-										
	1	87	87	87	84	7	4860	31	6	55
	2	90	90	180	176	46	8447	86	353	297
	3 UND 4	79	79	263	264	130	19539	639	355	1046
	5 - 9	45	46	284	274	184	22568	215	-	1874
	10 - 19	19	19	263	264	229	24510	-	-	2560
	20 - 49	7	7	188	195	181	15952	-	-	1915
	50 UND MEHR	3	3	213	204	199	12373	-	-	2072
	ZUSAMMEN	330	331	1478	1461	976	108249	971	714	9819
439 SONSTIGEN WAREN										
	1	481	481	479	490	76	28282	169	1667	484
	2	674	681	1348	1311	410	58167	852	2112	1971
	3 UND 4	442	457	1480	1486	765	86532	1591	1687	5070
	5 - 9	264	295	1636	1589	1165	104511	533	945	8901
	10 - 19	66	72	820	799	701	57142	1825	977	6875
	20 - 49	23	48	671	661	618	46093	-	1062	6617
	50 UND MEHR	5	36	437	403	395	23564	-	-	3881
	ZUSAMMEN	1955	2070	6871	6739	4130	404291	4970	8450	33799
43 Einzelhandel										
	1	8493	8493	8484	8885	544	464925	5757	44852	3339
	2	10770	10823	21540	21581	4637	1114611	11836	48318	22222
	3 UND 4	8684	8873	29197	28927	13638	1724616	18060	46252	77564
	5 - 9	4852	5369	30751	29957	21880	1959106	25715	20484	146254
	10 - 19	1443	1852	18643	18093	15709	1175177	20770	9415	118491
	20 - 49	629	1094	18958	18463	17408	1260126	23900	7783	144206
	50 UND MEHR	275	2388	66851	63548	63150	5006071	820669	-	577420
	INSGESAMT	35146	38892	194424	189454	136966	12704632	926707	177104	1089496

3. Unternehmen, Arbeitsstätten, Beschäftigte, Umsatz, Löhne und Gehälter nach Wirtschaftsgruppen und ausgewählten -klassen sowie nach zusammengefaßten Umsatzgrößenklassen

Nr. der Systematik	Wirtschaftsgruppe und ausgewählte Wirtschaftsklasse	Unternehmen mit einem Umsatz von ... bis unter ... DM	Unter- nehmen	Arbeits- stätten	Beschäftigte			Umsatz 1967			Löhne, Gehälter und gesetzliche Sozialauf- wendungen 1967	
					insgesamt		darunter Arbeit- nehmer	insgesamt	darunter			
									Versand- handels- umsatz	Umsatz im Markt-, Straßen- und Hausier- handel		
					am 30. 9. 1968		am 30. 9. 1967		1000 DM			
					Anzahl							
1	2	3	4	5	6	7	8	9				

Einzelhandel mit Waren verschiedener Art

43000 WAREN VERSCH. ART, HAUPTR.
BEKLEIDUNG, TEXTILIEN,
HAUSRAT U. WOHNBEDARF

UNTER 20 000	33	33	44	44	-	509	22	-	-
20 000 - 50 000	124	124	195	196	15	4159	212	-	38
50 000 - 100 000	197	197	432	435	103	14461	9	-	352
100 000 - 250 000	256	256	885	888	460	38529	424	-	1946
250 000 - 500 000	97	101	582	552	382	32422	920	13	2424
500 000 - 1 MILL.	42	46	759	494	419	31567	350	-	3142
1 MILL. UND MEHR	54	254	20851	19119	19531	1625631	539976	-	177769
NEUGRUENDUNGEN	9	13	159	-	-	-	-	-	-
ZUSAMMEN	812	1024	23907	22228	20910	1747278	541913	13	185671

43040 WAREN VERSCH. ART, HAUPTR.
NAHRUNGS- U. GENUSSMITTEL

UNTER 20 000	39	39	59	59	2	617	-	-	-
20 000 - 50 000	156	156	248	248	14	5507	-	-	34
50 000 - 100 000	322	322	601	605	75	23845	-	-	242
100 000 - 250 000	595	595	1441	1472	422	93704	-	-	1790
250 000 - 500 000	206	216	896	854	475	68127	-	-	2337
500 000 - 1 MILL.	53	60	385	387	287	34520	-	-	1556
1 MILL. UND MEHR	14	23	392	339	312	27227	-	-	2283
NEUGRUENDUNGEN	15	15	36	-	-	-	-	-	-
ZUSAMMEN	1400	1426	4058	3964	1587	253547	-	-	8242

430 WAREN VERSCHIEDENER ART

UNTER 20 000	78	78	110	110	2	1216	22	-	-
20 000 - 50 000	289	289	454	455	30	9948	212	-	76
50 000 - 100 000	525	525	1046	1054	184	38763	9	-	649
100 000 - 250 000	852	852	2327	2361	882	132357	424	-	3736
250 000 - 500 000	303	317	1478	1406	857	100549	920	13	4761
500 000 - 1 MILL.	95	106	1144	881	706	66087	350	-	4698
1 MILL. UND MEHR	68	277	21243	19958	19843	1652858	539976	-	180052
NEUGRUENDUNGEN	25	29	196	-	-	-	-	-	-
ZUSAMMEN	2235	2473	27998	26225	22504	2001778	541913	13	193972

Einzelhandel mit Nahrungs- und Genußmitteln

43100 NAHRUNGS- UND GENUSSMITTELN
VERSCH. ART -OH. REFORMW.-

UNTER 20 000	266	266	356	352	6	4083	11	355	15
20 000 - 50 000	1170	1171	1681	1682	95	40958	185	1634	226
50 000 - 100 000	2059	2062	3587	3600	466	151676	470	4482	1273
100 000 - 250 000	3849	3881	9268	9434	3062	622056	2453	11592	12913
250 000 - 500 000	1764	1859	6903	6961	3964	600510	2093	11597	20444
500 000 - 1 MILL.	541	674	3782	3569	2686	353645	59	6750	15692
1 MILL. UND MEHR	187	1534	17295	16331	16028	1539610	-	2725	134495
NEUGRUENDUNGEN	165	168	491	-	-	-	-	-	-
ZUSAMMEN	10001	11615	43363	41929	26307	3312538	5271	39135	185058

43105 REFORMWAREN

UNTER 20 000	-	-	-	-	-	-	-	-	-
20 000 - 50 000	11	11	16	15	2	381	97	21	8
50 000 - 100 000	23	24	44	43	11	1652	-	-	30
100 000 - 250 000	44	45	127	130	64	7341	249	10	333
250 000 - 500 000	25	35	142	140	101	8573	1	-	621
500 000 - 1 MILL.	-	-	.
1 MILL. UND MEHR	-	-	.
NEUGRUENDUNGEN	-	-	-	-	-	-	-	-	-
ZUSAMMEN	116	140	467	456	290	27815	347	31	1858

43140 KARTOFFELN, GEMUESE, OBST UND
SUEDFRUECHTEN

UNTER 20 000	88	88	105	107	-	1356	-	929	-
20 000 - 50 000	303	304	429	433	27	10160	-	6327	54
50 000 - 100 000	230	233	418	424	71	15564	-	6068	278
100 000 - 250 000	172	174	480	503	204	25599	-	4431	1071
250 000 - 500 000	38	40	157	161	105	12509	-	2483	734
500 000 - 1 MILL.	-	.	.
1 MILL. UND MEHR	-	.	.
NEUGRUENDUNGEN	21	21	33	-	-	-	-	-	-
ZUSAMMEN	860	876	1698	1705	469	71639	-	20858	2562

noch: 3. Unternehmen, Arbeitsstätten, Beschäftigte, Umsatz, Löhne und Gehälter nach Wirtschaftsgruppen und ausgewählten -klassen sowie nach zusammengefaßten Umsatzgrößenklassen

Nr. der Systematik	Wirtschaftsgruppe und ausgewählte Wirtschaftsklasse Unternehmen mit einem Umsatz von ... bis unter ... DM	Unter- nehmen	Arbeits- stätten	Beschäftigte			Umsatz 1967			Löhne, Gehälter und gesetzliche Sozialauf- wendungen 1967
				insgesamt		darunter Arbeit- nehmer	insgesamt	darunter		
								Versand- handels- umsatz	Umsatz im Markt-, Straßen- und Hausier- handel	
				am 30. 9. 1968		am 30. 9. 1967		1000 DM		
				1	2	3	4	5	6	
noch: Einzelhandel mit Nahrungs- und Genußmitteln										
43141 MILCH, MILCHERZEUGNISSEN, FETTWAREN UND EIERN										
	UNTER 20 000	49	49	53	53	-	743	-	539	-
	20 000 - 50 000	93	93	126	126	8	3033	-	1266	26
	50 000 - 100 000	99	99	171	171	21	7230	-	2344	49
	100 000 - 250 000	117	119	254	264	74	18062	-	4497	300
	250 000 - 500 000	33	35	125	132	73	10902	-	1540	380
	500 000 - 1 MILL.	-	.	.
	1 MILL. UND MEHR	-	.	.
	NEUGRUENDUNGEN	10	10	13	-	-	-	-	-	-
	ZUSAMMEN	408	413	785	788	205	45872	-	11845	966
43142 FISCHEN U. FISCHERZEUGNISSEN										
	UNTER 20 000	-	.	-	.	-
	20 000 - 50 000	13	13	20	19	2	456	-	82	2
	50 000 - 100 000	37	37	75	76	13	2614	-	556	31
	100 000 - 250 000	41	41	118	122	53	6345	-	785	275
	250 000 - 500 000	13	16	78	82	62	4265	-	533	430
	500 000 - 1 MILL.	-	.	.
	1 MILL. UND MEHR	-	.	.
	NEUGRUENDUNGEN	5	5	6	-	-	-	-	-	-
	ZUSAMMEN	119	122	386	392	212	18515	-	1967	1678
43144 SUESSWAREN										
	UNTER 20 000	30	30	44	44	2	459	12	218	12
	20 000 - 50 000	51	51	96	98	14	1629	-	976	26
	50 000 - 100 000	44	48	113	119	38	3029	-	1492	170
	100 000 - 250 000	27	35	102	98	59	4098	-	113	318
	250 000 - 500 000	8	8	31	30	17	2678	-	347	60
	500 000 - 1 MILL.	-	.	.
	1 MILL. UND MEHR	-	.	.
	NEUGRUENDUNGEN	3	3	4	-	-	-	-	-	-
	ZUSAMMEN	169	183	460	459	190	18816	12	3146	1174
43146 BROT, KLEIN- U. FEINGEBAECK										
	UNTER 20 000	9	9	10	10	-	133	-	88	-
	20 000 - 50 000	16	16	21	21	-	528	-	68	8
	50 000 - 100 000	24	24	45	48	11	1693	-	379	29
	100 000 - 250 000	35	36	108	112	59	5162	-	670	376
	250 000 - 500 000	-	-	-	-	-	-	-	-	-
	500 000 - 1 MILL.	-	-	-	-	-	-	-	-	-
	1 MILL. UND MEHR	-	-	-	-	-	-	-	-	-
	NEUGRUENDUNGEN	3	3	4	-	-	-	-	-	-
	ZUSAMMEN	87	88	188	191	70	7516	-	1205	413
43147 FLEISCH UND FLEISCHWAREN										
	UNTER 20 000	-	.	.
	20 000 - 50 000	24	24	38	38	3	772	-	255	7
	50 000 - 100 000	17	18	36	36	7	1186	-	204	22
	100 000 - 250 000	28	29	76	76	35	4431	-	464	170
	250 000 - 500 000	21	23	102	105	72	7172	-	525	517
	500 000 - 1 MILL.	-	.	.
	1 MILL. UND MEHR	-	-	-	-	-	-	-	-	-
	NEUGRUENDUNGEN	3	5	5	-	-	-	-	-	-
	ZUSAMMEN	97	103	271	269	122	15190	-	1466	769
43160 WEIN UND SPIRITUOSEN										
	UNTER 20 000	15	15	20	21	-	225	15	30	-
	20 000 - 50 000	32	32	54	55	9	1041	50	74	34
	50 000 - 100 000	24	24	50	51	12	1723	139	154	56
	100 000 - 250 000	65	66	191	194	97	10401	898	212	666
	250 000 - 500 000	20	24	126	119	88	7145	1017	-	689
	500 000 - 1 MILL.	-	.	.
	1 MILL. UND MEHR	-	-	-	-	-	-	-	-	-
	NEUGRUENDUNGEN	4	4	5	-	-	-	-	-	-
	ZUSAMMEN	174	184	552	557	300	32529	2119	470	2368

noch: 3. Unternehmen, Arbeitsstätten, Beschäftigte, Umsatz, Löhne und Gehälter nach Wirtschaftsgruppen und ausgewählten -klassen sowie nach zusammengefaßten Umsatzgrößenklassen

Nr. der Systematik	Wirtschaftsgruppe und ausgewählte Wirtschaftsklasse	Unternehmen mit einem Umsatz von ... bis unter ... DM	Unter- nehmen	Arbeits- stätten	Beschäftigte		Umsatz 1967			Löhne, Gehälter und gesetzliche Sozialauf- wendungen 1967	
					insgesamt		darunter	insgesamt	darunter		
					am 30. 9. 1968	am 30. 9. 1967	Arbeit- nehmer		Versand- handels- umsatz		Umsatz im Markt-, Straßen- und Hausier- handel
Anzahl				1000 DM							
1	2	3	4	5	6	7	8	9			

noch: Einzelhandel mit Nahrungs- und Genußmitteln

43165 BIER UND ALKOHOLFREIEN
GETRÄNKEN

UNTER 20 000	169	169	227	236	3	2537	15	388	4
20 000 - 50 000	192	192	288	294	13	5992	39	1000	28
50 000 - 100 000	114	114	206	210	35	8290	-	1811	153
100 000 - 250 000	197	197	447	461	142	32032	181	7556	681
250 000 - 500 000	81	88	291	299	152	27110	332	3541	1197
500 000 - 1 MILL.	13	13	75	75	52	8146	-	2865	484
1 MILL. UND MEHR	4	11	158	176	172	8653	1594	1144	1997
NEUGRUENDUNGEN	72	72	99	-	-	-	-	-	-
ZUSAMMEN	842	856	1791	1751	569	92760	2161	18305	4544

43190 TABAKWAREN

UNTER 20 000	34	34	37	35	1	510	-	33	2
20 000 - 50 000	81	81	116	112	5	2880	42	348	15
50 000 - 100 000	136	136	212	215	27	10257	-	415	68
100 000 - 250 000	280	284	576	586	185	44980	253	1829	885
250 000 - 500 000	104	106	319	313	155	34839	685	765	999
500 000 - 1 MILL.	32	33	145	141	80	23617	-	1152	543
1 MILL. UND MEHR	40	93	383	383	323	100928	-	-	3356
NEUGRUENDUNGEN	11	11	22	-	-	-	-	-	-
ZUSAMMEN	718	778	1810	1785	776	218011	980	4542	5848

431 NAHRUNGS- UND GENUßMITTELN

UNTER 20 000	678	678	874	880	12	10329	67	2717	33
20 000 - 50 000	2013	2015	2929	2932	180	68706	453	12342	446
50 000 - 100 000	2820	2832	4980	5016	714	205796	609	18028	2168
100 000 - 250 000	4877	4931	11817	12051	4067	784192	4175	32434	18135
250 000 - 500 000	2110	2238	8283	8351	4794	716567	4128	21331	26103
500 000 - 1 MILL.	628	788	4335	4125	3090	413565	59	13046	18921
1 MILL. UND MEHR	248	1675	18101	17158	16763	1673412	1618	3869	142235
NEUGRUENDUNGEN	301	306	686	-	-	-	-	-	-
ZUSAMMEN	13675	15463	52005	50513	29620	3872567	11109	103767	208041

Einzelhandel mit Bekleidung, Wäsche, Ausstattungs- und Sportartikeln sowie mit Schuhen

43200 TEXTILWAREN VERSCH. ART

UNTER 20 000	274	274	333	334	6	4215	67	1713	6
20 000 - 50 000	581	582	817	822	64	19399	419	5361	159
50 000 - 100 000	654	660	1292	1323	311	47422	965	5943	1195
100 000 - 250 000	768	790	2488	2506	1245	119346	1320	7348	6094
250 000 - 500 000	306	333	1992	1994	1480	104601	1313	1576	8338
500 000 - 1 MILL.	121	145	1477	1473	1247	81580	2037	1109	8168
1 MILL. UND MEHR	71	141	8510	8410	8275	577470	241388	-	69078
NEUGRUENDUNGEN	36	36	75	-	-	-	-	-	-
ZUSAMMEN	2811	2961	16984	16862	12628	954033	247509	23050	93038

43210 TUCHEN, FUTTERSTOFFEN U. ME-
TERW. - OHNE HEIMTEXTILIEN
UND SCHNEIDEREIBEDARF-

UNTER 20 000	7	7	8	8	-	99	-	70	-
20 000 - 50 000	9	9	12	12	1	285	-	56	1
50 000 - 100 000	12	12	27	25	9	928	-	38	46
100 000 - 250 000	13	14	42	39	20	1950	-	38	109
250 000 - 500 000	-	-	.
500 000 - 1 MILL.	-	-	.
1 MILL. UND MEHR	6	20	231	225	215	10616	-	-	1927
NEUGRUENDUNGEN	4	4	15	-	-	-	-	-	-
ZUSAMMEN	56	73	387	372	301	17185	-	202	2527

43220 OBERBEKLEIDUNG VERSCH. ART

UNTER 20 000	28	28	29	29	-	418	-	198	-
20 000 - 50 000	47	47	62	62	5	1619	32	464	9
50 000 - 100 000	42	43	83	83	18	3013	50	571	75
100 000 - 250 000	77	82	255	247	123	12207	80	977	671
250 000 - 500 000	47	55	262	262	177	15718	188	596	1128
500 000 - 1 MILL.	25	30	268	269	224	16842	-	-	1721
1 MILL. UND MEHR	41	97	2695	2687	2605	186175	-	-	23966
NEUGRUENDUNGEN	8	8	21	-	-	-	-	-	-
ZUSAMMEN	315	390	3675	3639	3152	235992	350	2806	27570

nach: 3. Unternehmen, Arbeitsstätten, Beschäftigte, Umsatz, Löhne und Gehälter nach Wirtschaftsgruppen und ausgewählten -klassen sowie nach zusammengefaßten Umsatzgrößenklassen

Nr. der Systematik	Wirtschaftsgruppe und ausgewählte Wirtschaftsklasse	Unternehmen mit einem Umsatz von ... bis unter ... DM	Unter- nehmen	Arbeits- stätten	Beschäftigte		Umsatz 1967			Löhne, Gehälter und gesetzliche Sozialauf- wendungen 1967
					insgesamt	darunter Arbeit- nehmer	insgesamt	darunter		
								Versand- handels- umsatz	Umsatz im Markt-, Straßen- und Hausier- handel	
am 30. 9. 1966		am 30. 9. 1967		1000 DM						
Anzahl										
1	2	3	4	5	6	7	8	9		

nach: Einzelhandel mit Bekleidung, Wäsche, Ausstattungs- und Sportartikeln sowie mit Schuhen

43224 OBERBEKLEIDUNG FÜR HERREN UND KNABEN

UNTER 20 000	4	4	7	5	-	67	-	35	12
20 000 - 50 000	23	23	36	32	2	752	23	208	22
50 000 - 100 000	15	15	25	24	4	1004	56	195	18
100 000 - 250 000	36	36	99	104	57	6087	25	260	324
250 000 - 500 000	18	21	91	96	67	6747	-	301	467
500 000 - 1 MILL.	15	15	127	139	113	10498	19	-	1111
1 MILL. UND MEHR	23	33	730	752	714	66341	5798	-	7859
NEUGRÜNDUNGEN	3	3	3	-	-	-	-	-	-
ZUSAMMEN	137	150	1118	1152	957	91496	5921	999	9813

43227 OBERBEKLEIDUNG FÜR DAMEN, MÄDCHEN UND KINDER

UNTER 20 000	4	4	6	3	-	57	-	15	8
20 000 - 50 000	19	19	32	27	5	651	-	63	20
50 000 - 100 000	55	57	126	118	48	4021	65	-	198
100 000 - 250 000	84	92	306	305	183	13477	-	-	1012
250 000 - 500 000	64	69	410	425	339	22575	-	360	2275
500 000 - 1 MILL.	35	56	517	509	449	24779	759	87	2837
1 MILL. UND MEHR	35	66	1750	1660	1604	112486	38531	-	13213
NEUGRÜNDUNGEN	12	12	29	-	-	-	-	-	-
ZUSAMMEN	308	375	3176	3047	2628	178046	39355	525	19563

43230 LEIBWAESCHE, WIRK- U. STRICKW. SOW. M. STRUEPFEN U. BABYART.

UNTER 20 000	36	36	40	40	-	546	30	282	-
20 000 - 50 000	79	80	114	114	11	2702	56	718	31
50 000 - 100 000	77	78	162	159	45	5455	98	529	167
100 000 - 250 000	76	79	281	271	155	12422	-	236	857
250 000 - 500 000	53	59	403	406	316	17706	1159	-	1688
500 000 - 1 MILL.	10	16	110	104	89	6517	-	-	613
1 MILL. UND MEHR	12	16	477	468	449	25748	-	-	3646
NEUGRÜNDUNGEN	9	9	17	-	-	-	-	-	-
ZUSAMMEN	352	373	1604	1562	1065	71096	1343	1765	7002

43232 AUSSTEUER-, HAUS-, BETT- UND TISCHWAESCHE

UNTER 20 000	7	7	8	8	1	109	-	84	1
20 000 - 50 000	16	16	20	20	3	465	43	269	11
50 000 - 100 000	9	9	17	18	5	634	270	172	20
100 000 - 250 000	12	12	32	35	19	1944	455	386	128
250 000 - 500 000	10	10	79	79	56	3724	686	220	343
500 000 - 1 MILL.
1 MILL. UND MEHR
NEUGRÜNDUNGEN	.	.	.	-	-	-	-	-	-
ZUSAMMEN	63	63	291	283	196	17920	8211	1131	1630

43234 NIEDER- UND KORSETTWAREN

UNTER 20 000	-	-	.
20 000 - 50 000	9	9	10	10	-	312	72	-	-
50 000 - 100 000	12	13	22	22	6	849	-	-	37
100 000 - 250 000	24	25	93	93	59	3999	169	-	411
250 000 - 500 000	10	11	72	69	55	3269	-	-	425
500 000 - 1 MILL.	-	-	.
1 MILL. UND MEHR	-	-	-	-	-	-	-	-	-
NEUGRÜNDUNGEN	.	.	.	-	-	-	-	-	-
ZUSAMMEN	63	69	243	239	157	10746	241	-	1175

43238 HANDARBEITEN UND HANDARBEITSBEDARF

UNTER 20 000	8	8	9	9	-	123	-	50	-
20 000 - 50 000	27	27	40	42	13	959	-	89	38
50 000 - 100 000	22	22	46	46	18	1485	-	50	78
100 000 - 250 000	15	18	52	49	27	2387	-	-	161
250 000 - 500 000	-	-	.
500 000 - 1 MILL.	-	-	.
1 MILL. UND MEHR	-	-	-	-	-	-	-	-	-
NEUGRÜNDUNGEN	3	3	4	-	-	-	-	-	-
ZUSAMMEN	79	82	179	177	83	7004	718	189	449

noch: 3. Unternehmen, Arbeitsstätten, Beschäftigte, Umsatz, Löhne und Gehälter nach Wirtschaftsgruppen und ausgewählten -klassen sowie nach zusammengefaßten Umsatzgrößenklassen

Nr. der Systematik	Wirtschaftsgruppe und ausgewählte Wirtschaftsklasse	Unternehmen mit einem Umsatz von ... bis unter ... DM	Unter- nehmen	Arbeits- stätten	Beschäftigte		Umsatz 1967			Löhne, Gehälter und gesetzliche Sozialauf- wendungen 1967		
					insgesamt	darunter Arbeit- nehmer	insgesamt	darunter				
								Versand- handels- umsatz	Umsatz im Markt-, Straßen- und Hausier- handel			
					am 30. 9. 1968		am 30. 9. 1967		1000 DM			
					Anzahl							
1	2	3	4	5	6	7	8	9				

noch: Einzelhandel mit Bekleidung, Wäsche, Ausstattungs- und Sportartikeln sowie mit Schuhen

43240 HUETEN UND MUETZEN

UNTER 20 000	9	9	10	11	1	142	-	17	1
20 000 - 50 000	28	28	42	42	6	880	-	50	16
50 000 - 100 000	29	29	76	80	32	1992	-	77	137
100 000 - 250 000	28	28	117	119	79	4380	-	-	407
250 000 - 500 000	12	13	89	88	71	4193	-	-	541
500 000 - 1 MILL.	-	-	.
1 MILL. UND MEHR	-	-	.
NEUGRUENDUNGEN	3	3	9	-	-	-	-	-	-
ZUSAMMEN	116	117	417	411	250	16363	-	144	1727

43250 KUERSCHNERWAREN

UNTER 20 000	7	7	10	10	-	110	-	18	-
20 000 - 50 000	7	7	11	11	2	207	-	20	5
50 000 - 100 000	11	11	25	24	9	751	-	76	56
100 000 - 250 000	20	20	73	73	44	2951	-	-	286
250 000 - 500 000	11	13	79	79	62	3825	-	-	432
500 000 - 1 MILL.	13	16	168	156	133	9072	-	-	1238
1 MILL. UND MEHR	9	33	263	251	236	27446	-	-	2714
NEUGRUENDUNGEN	3	3	3	-	-	-	-	-	-
ZUSAMMEN	81	110	632	604	486	44362	-	114	4731

43260 TEPPICHEN, GARDINEN UND -ZUBEHOER, SONST. HEIMTEXTILIEN

UNTER 20 000	19	19	26	26	-	299	-	100	-
20 000 - 50 000	47	47	68	69	6	1555	-	228	19
50 000 - 100 000	49	49	94	98	24	3762	-	453	114
100 000 - 250 000	91	92	298	287	149	14802	320	933	1102
250 000 - 500 000	43	47	292	291	217	15160	259	1078	1757
500 000 - 1 MILL.	20	26	196	193	163	13231	-	-	1331
1 MILL. UND MEHR	28	33	1073	1083	1031	87388	-	-	11893
NEUGRUENDUNGEN	7	7	13	-	-	-	-	-	-
ZUSAMMEN	304	320	2060	2047	1590	136197	579	2792	16216

43265 BETTWAREN

UNTER 20 000	-	.	-	.	-
20 000 - 50 000	10	10	16	16	3	336	-	39	5
50 000 - 100 000	10	10	19	20	4	669	62	-	21
100 000 - 250 000	12	12	33	34	14	1711	144	-	106
250 000 - 500 000	9	10	65	62	46	3173	40	-	369
500 000 - 1 MILL.	-	-	.
1 MILL. UND MEHR	-	-	.
NEUGRUENDUNGEN	.	.	.	-	-	-	-	-	-
ZUSAMMEN	54	57	265	259	176	12300	1143	106	1310

43270 SPORT- UND CAMPINGARTIKELN

UNTER 20 000	6	6	9	9	-	90	17	-	-
20 000 - 50 000	14	14	18	18	1	433	25	-	1
50 000 - 100 000	16	16	32	32	8	1351	150	-	57
100 000 - 250 000	20	21	61	62	30	3155	76	109	172
250 000 - 500 000	25	28	127	134	94	8209	305	-	523
500 000 - 1 MILL.	10	11	131	125	110	7471	-	-	824
1 MILL. UND MEHR	6	8	155	171	161	11159	-	-	1282
NEUGRUENDUNGEN	4	4	6	-	-	-	-	-	-
ZUSAMMEN	101	108	539	551	404	31868	573	109	2859

43280 SCHUHEN UND SCHUHWAREN

UNTER 20 000	110	110	148	149	5	1668	17	73	21
20 000 - 50 000	248	248	392	390	28	8279	83	501	94
50 000 - 100 000	265	268	559	563	120	18678	273	151	491
100 000 - 250 000	283	297	943	940	466	44698	282	1104	2499
250 000 - 500 000	149	173	928	896	647	49919	687	1419	3719
500 000 - 1 MILL.	61	74	796	766	670	40446	684	565	3795
1 MILL. UND MEHR	52	154	3365	3410	3329	186340	-	-	25330
NEUGRUENDUNGEN	19	19	43	-	-	-	-	-	-
ZUSAMMEN	1187	1343	7174	7114	5265	350028	2026	3813	35949

noch: 3. Unternehmen, Arbeitsstätten, Beschäftigte, Umsatz, Löhne und Gehälter nach Wirtschaftsgruppen und ausgewählten -klassen sowie nach zusammengefaßten Umsatzgrößenklassen

Nr. der Systematik	Wirtschaftsgruppe und ausgewählte Wirtschaftsklasse	Unter- nehmen	Arbeits- stätten	Beschäftigte			Umsatz 1967			Löhne, Gehälter und gesetzliche Sozialauf- wendungen 1967
				insgesamt	darunter Arbeit- nehmer	insgesamt	darunter			
							Versand- handels- umsatz	Umsatz im Markt; Straßen- und Hausier- handel		
				am 30.9.1968		am 30.9.1967				
				Anzahl				1000 DM		
				1	2	3	4	5	6	

noch: Einzelhandel mit Bekleidung, Wäsche, Ausstattungs- und Sportartikeln sowie mit Schuhen

432 BEKLEIDUNG, WAESCHE, AUSSTATTUNGS- U. SPORTART., SCHUHEN

UNTER 20 000	542	542	668	666	13	8295	131	2840	49
20 000 - 50 000	1191	1193	1727	1724	153	39714	753	8310	448
50 000 - 100 000	1302	1316	2656	2688	679	93797	2059	8280	2835
100 000 - 250 000	1580	1639	5263	5256	2728	248988	2871	11391	14711
250 000 - 500 000	766	854	4956	4970	3704	261823	4637	5550	22514
500 000 - 1 MILL.	337	420	4095	4051	3472	228583	6585	1761	23688
1 MILL. UND MEHR	289	608	19407	19260	18751	1303026	291003	-	162370
NEUGRUENDUNGEN	120	120	249	-	-	-	-	-	-
ZUSAMMEN	6127	6692	39021	38615	29500	2184226	308039	38132	226615

Einzelhandel mit Eisen- und Metallwaren sowie mit Hausrat und Wohnbedarf aus Kunststoffen, Glas, Feinkeramik und Holz (a. n. g.)

43300 EISEN-, METALL- UND KUNSTSTOFFW. VERSCH. ART

UNTER 20 000	43	43	55	56	2	670	27	34	7
20 000 - 50 000	107	107	167	165	17	3425	76	394	59
50 000 - 100 000	84	84	181	179	46	6061	112	210	164
100 000 - 250 000	119	120	411	415	214	19085	179	120	1259
250 000 - 500 000	53	53	340	338	233	16857	357	-	1566
500 000 - 1 MILL.	30	32	338	338	288	20386	-	-	2175
1 MILL. UND MEHR	26	39	968	995	936	55442	787	1210	7672
NEUGRUENDUNGEN	7	7	11	-	-	-	-	-	-
ZUSAMMEN	469	485	2471	2486	1736	121926	1538	1968	12902

43302 HAUSRAT AUS EISEN, METALL U. KUNSTST. -OH. OEFEN, HERDE, ELEKTROGER. U. SCHNEIDW.-

UNTER 20 000	37	37	46	46	1	554	14	74	1
20 000 - 50 000	83	83	132	134	12	2834	-	188	37
50 000 - 100 000	65	65	146	150	38	4904	-	138	162
100 000 - 250 000	71	72	253	257	135	11396	-	607	734
250 000 - 500 000	29	33	195	190	133	9225	126	-	926
500 000 - 1 MILL.	12	12	134	128	107	8232	-	-	794
1 MILL. UND MEHR	8	11	353	376	357	30603	598	2500	3733
NEUGRUENDUNGEN	13	13	19	-	-	-	-	-	-
ZUSAMMEN	318	326	1278	1281	783	67748	738	3507	6387

43304 OEFEN, HERDEN, KUEHLSCHRAENKEN UND WASCHMASCHINEN

UNTER 20 000
20 000 - 50 000	9	9	17	18	5	314	-	-	18
50 000 - 100 000	36	36	73	75	27	2652	-	-	182
100 000 - 250 000	27	28	105	109	63	4582	-	-	400
250 000 - 500 000	14	15	96	105	85	5288	-	-	708
500 000 - 1 MILL.
1 MILL. UND MEHR	8	20	567	458	444	67863	-	-	5664
NEUGRUENDUNGEN	.	.	.	-	-	-	-	-	-
ZUSAMMEN	107	121	913	816	661	84780	329	-	7331

43330 FEINKERAM.-ERZEUGN. U. GLAS-WAREN FUER DEN HAUSHALT

UNTER 20 000
20 000 - 50 000	22	22	38	38	4	682	-	78	4
50 000 - 100 000	30	31	61	63	16	2059	57	368	129
100 000 - 250 000	23	25	71	78	41	3782	-	273	254
250 000 - 500 000	15	15	115	120	96	5074	-	736	526
500 000 - 1 MILL.
1 MILL. UND MEHR	8	17	656	627	612	34661	-	-	5136
NEUGRUENDUNGEN	.	.	.	-	-	-	-	-	-
ZUSAMMEN	119	131	1064	1038	851	51878	57	1470	6692

noch: 3. Unternehmen, Arbeitsstätten, Beschäftigte, Umsatz, Löhne und Gehälter nach Wirtschaftsgruppen und ausgewählten -klassen sowie nach zusammengefaßten Umsatzgrößenklassen

Nr. der Systematik	Wirtschaftsgruppe und ausgewählte Wirtschaftsklasse	Unternehmen mit einem Umsatz von ... bis unter ... DM	Unter- nehmen	Arbeits- stätten	Beschäftigte		Umsatz 1967			Löhne, Gehälter und gesetzliche Sozialauf- wendungen 1967		
					insgesamt	darunter Arbeit- nehmer	insgesamt	darunter				
								Versand- handels- umsatz	Umsatz im Markt-, Straßen- und Hausier- handel			
					am 30. 9. 1968		am 30. 9. 1967		1000 DM			
					Anzahl							
1	2	3	4	5	6	7	8	9				

noch: Einzelhandel mit Eisen- und Metallwaren sowie mit Hausrat und Wohnbedarf aus Kunststoffen,

Glas, Feinkeramik und Holz (a. n. g.)

43360 MOEBELN U. SONST. EINRICHTUNGSGEGENST. -OH. GEBR. MOEBEL U. ANTIQUITAETEN-

UNTER 20 000	106	106	139	139	1	1594	59	161	2
20 000 - 50 000	191	191	269	274	25	6199	231	303	67
50 000 - 100 000	142	142	282	274	64	10063	60	479	392
100 000 - 250 000	175	180	518	531	252	26834	425	961	1760
250 000 - 500 000	105	113	522	515	333	37358	590	603	2642
500 000 - 1 MILL.	87	98	734	705	567	60776	610	-	5965
1 MILL. UND MEHR	76	110	2028	1939	1797	204665	-	-	22015
NEUGRUENDUNGEN	34	35	93	-	-	-	-	-	-
ZUSAMMEN	916	975	4585	4377	3039	347489	1975	2507	32843

433 EISEN- U. METALLW., HAUSRAT U. WOHNBED. A. KUNSTSTOFF, GLAS, FEINKERAMIK U. HOLZ

UNTER 20 000	224	224	287	288	6	3366	100	388	19
20 000 - 50 000	481	481	724	730	70	15598	459	1235	217
50 000 - 100 000	416	418	868	870	238	29959	229	1366	1249
100 000 - 250 000	502	515	1610	1643	832	78843	604	2495	5248
250 000 - 500 000	238	252	1395	1390	958	81148	1633	1452	6907
500 000 - 1 MILL.	154	167	1485	1438	1184	106659	1489	-	10851
1 MILL. UND MEHR	129	200	4617	4436	4182	397069	1385	3710	44553
NEUGRUENDUNGEN	67	68	147	-	-	-	-	-	-
ZUSAMMEN	2211	2325	11133	10795	7470	712642	5899	10646	69044

Einzelhandel mit elektrotechnischen, feinmechanischen und optischen Erzeugnissen,

Schmuck-, Leder-, Galanterie- und Spielwaren sowie mit Musikinstrumenten

43400 ELEKTROTECHN. ERZEUGNISSEN -A.N.G.-

UNTER 20 000	52	52	65	65	1	778	26	31	1
20 000 - 50 000	94	95	156	159	26	3151	43	190	83
50 000 - 100 000	84	84	176	178	53	6309	89	233	266
100 000 - 250 000	151	151	671	664	412	24201	444	659	2250
250 000 - 500 000	44	46	325	343	269	15412	422	-	1844
500 000 - 1 MILL.	24	25	332	338	285	16484	2137	1840	2044
1 MILL. UND MEHR	20	25	407	428	402	44093	1351	815	3883
NEUGRUENDUNGEN	20	20	29	-	-	-	-	-	-
ZUSAMMEN	489	498	2161	2175	1448	110428	4512	3768	10371

43404 RUNDFUNK-, FERNSEH-U. PHONO- GER. SON. M. SCHALLPLATTEN

UNTER 20 000	29	29	36	35	1	477	-	7	3
20 000 - 50 000	82	82	122	123	10	2700	44	48	12
50 000 - 100 000	86	86	183	184	54	6346	174	97	233
100 000 - 250 000	163	171	635	636	380	26036	203	296	2001
250 000 - 500 000	92	100	668	680	545	32068	-	629	3561
500 000 - 1 MILL.	34	40	481	469	408	23114	5	1212	2905
1 MILL. UND MEHR	28	62	1228	1254	1218	74362	-	-	9833
NEUGRUENDUNGEN	12	12	34	-	-	-	-	-	-
ZUSAMMEN	526	582	3387	3381	2616	165103	426	2289	18518

43430 FOTO-U. KINOAPP. SOWIE-BEDARF

UNTER 20 000	16	16	26	26	4	255	61	-	7
20 000 - 50 000	35	35	70	72	20	1139	32	-	71
50 000 - 100 000	48	49	126	125	51	3622	-	-	197
100 000 - 250 000	68	70	306	304	198	10933	271	134	1008
250 000 - 500 000	28	31	193	198	156	9144	-	-	971
500 000 - 1 MILL.	17	20	214	230	207	11682	-	-	1593
1 MILL. UND MEHR	17	40	421	429	403	38034	841	-	4419
NEUGRUENDUNGEN	4	4	9	-	-	-	-	-	-
ZUSAMMEN	233	265	1365	1384	1039	74809	1205	134	8266

noch: 3. Unternehmen, Arbeitsstätten, Beschäftigte, Umsatz, Löhne und Gehälter nach Wirtschaftsgruppen und ausgewählten -klassen sowie nach zusammengefaßten Umsatzgrößenklassen

Nr. der Systematik	Wirtschaftsgruppe und ausgewählte Wirtschaftsklasse	Unternehmen mit einem Umsatz von ... bis unter ... DM	Unter- nehmen	Arbeits- stätten	Beschäftigte		Umsatz 1967			Löhne, Gehälter und gesetzliche Sozialauf- wendungen 1967	
					insgesamt	darunter Arbeit- nehmer	insgesamt	darunter			
								Versand- handels- umsatz	Umsatz im Markt-, Straßen- und Hausier- handel		
					am 30. 9. 1968		am 30. 9. 1967		1000 DM		
					Anzahl						
1	2	3	4	5	6	7	8	9			

noch: Einzelhandel mit elektrotechnischen, feinmechanischen und optischen Erzeugnissen,

Schmuck-, Leder-, Galanterie- und Spielwaren sowie mit Musikinstrumenten

43435 SONST.FEINMECH.U.OPT.ERZGN.
-OH.ORTHOP. U. MED.ARTIKEL-

UNTER 20 000
20 000 - 50 000
50 000 - 100 000	11	11	30	30	15	837	-	-	-	45
100 000 - 250 000	20	20	96	94	66	3337	-	-	-	482
250 000 - 500 000	19	22	154	152	126	6953	-	-	-	1192
500 000 - 1 MILL.	-	-	-	.
1 MILL. UND MEHR	-	-	-	.
NEUGRUENDUNGEN	-	-	-	.
ZUSAMMEN	63	71	478	473	383	23423	1145	-	-	3383

43460 UHREN,EDELMETALL- UND
SCHMUCKWAREN

UNTER 20 000	33	33	43	43	2	510	33	60	13
20 000 - 50 000	118	118	195	194	23	4034	25	118	91
50 000 - 100 000	200	200	438	442	130	14591	119	72	780
100 000 - 250 000	236	240	750	762	391	36691	-	-	2423
250 000 - 500 000	113	119	620	626	443	37903	-	645	3710
500 000 - 1 MILL.	48	55	458	449	364	31179	516	-	3271
1 MILL. UND MEHR	19	50	423	415	380	40527	3634	-	4349
NEUGRUENDUNGEN	11	12	25	-	-	-	-	-	-
ZUSAMMEN	778	827	2952	2931	1733	165435	4327	895	14637

43480 LEDER- UND TAESCHNERWAREN
-OHNE SCHUHE-

UNTER 20 000	11	11	15	15	-	173	-	24	-
20 000 - 50 000	33	33	62	59	10	1112	-	87	21
50 000 - 100 000	42	44	82	83	22	3061	-	52	113
100 000 - 250 000	54	54	178	182	97	8474	-	224	559
250 000 - 500 000	28	31	173	177	142	9410	276	-	830
500 000 - 1 MILL.	12	20	120	122	102	7895	711	502	821
1 MILL. UND MEHR	15	54	911	919	897	62287	-	-	7052
NEUGRUENDUNGEN	5	5	26	-	-	-	-	-	-
ZUSAMMEN	200	252	1567	1557	1270	92412	987	889	9396

43490 GALANTERIEW. U. GESCHENKART.

UNTER 20 000	-	.	-	.	-
20 000 - 50 000	30	30	44	45	6	919	-	173	19
50 000 - 100 000	16	16	35	36	7	1191	-	273	23
100 000 - 250 000	24	24	75	78	40	3339	106	-	249
250 000 - 500 000	5	6	31	34	24	1780	-	-	174
500 000 - 1 MILL.	-	.	.
1 MILL. UND MEHR	-	.	.
NEUGRUENDUNGEN	.	.	.	-	-	-	-	-	-
ZUSAMMEN	91	92	259	256	123	9741	106	464	844

43494 SPIELWAREN

UNTER 20 000	20	20	32	32	2	286	29	156	15
20 000 - 50 000	33	33	50	50	1	1031	40	515	4
50 000 - 100 000	33	33	81	78	26	2412	90	714	86
100 000 - 250 000	66	70	236	244	140	10534	127	251	709
250 000 - 500 000	19	20	119	117	83	6073	-	340	417
500 000 - 1 MILL.	11	20	143	128	109	7324	-	-	811
1 MILL. UND MEHR	5	8	179	181	173	9990	-	1977	1429
NEUGRUENDUNGEN	4	4	6	-	-	-	-	-	-
ZUSAMMEN	191	208	846	830	534	37650	286	3953	3471

43497 MUSIKINSTRUMENTEN

UNTER 20 000	-	-	-	-	-	-	-	-	-
20 000 - 50 000	6	6	9	9	-	206	-	-	-
50 000 - 100 000	7	7	16	18	9	526	-	-	43
100 000 - 250 000	16	18	57	57	28	2678	-	-	201
250 000 - 500 000	15	15	66	64	42	4997	-	-	331
500 000 - 1 MILL.	4	6	34	37	26	2267	-	-	174
1 MILL. UND MEHR	3	5	46	47	41	3466	-	-	420
NEUGRUENDUNGEN	-	-	-	-	-	-	-	-	-
ZUSAMMEN	51	57	228	232	146	14140	-	-	1169

noch: 3. Unternehmen, Arbeitsstätten, Beschäftigte, Umsatz, Löhne und Gehälter nach Wirtschaftsgruppen und ausgewählten -klassen sowie nach zusammengefaßten Umsatzgrößenklassen

Nr. der Systematik	Wirtschaftsgruppe und ausgewählte Wirtschaftsklasse Unternehmen mit einem Umsatz von ... bis unter ... DM	Unter- nehmen	Arbeits- stätten	Beschäftigte			Umsatz 1967			Löhne, Gehälter und gesetzliche Sozialauf- wendungen 1967
				insgesamt		darunter	insgesamt	darunter		
				am 30. 9. 1968	am 30. 9. 1967	Arbeit- nehmer		Versand- handels- umsatz	Umsatz im Markt-, Straßen- und Hausier- handel	
Anzahl		1000 DM								
1	2	3	4	5	6	7	8	9		

noch: Einzelhandel mit elektrotechnischen, feinmechanischen und optischen Erzeugnissen,
Schmuck-, Leder-, Galanterie- und Spielwaren sowie mit Musikinstrumenten

434 ELEKTRO-, FEINMECH., OPT. ER-
ZGN., SCHMUCK-, LEDER-, GALAN-
TERIE-, SPIELW., MUSIKINSTR.

UNTER 20 000	170	170	232	231	10	2624	149	296	39
20 000 - 50 000	435	436	716	719	98	14458	184	1131	308
50 000 - 100 000	527	530	1167	1174	367	38895	472	1441	1786
100 000 - 250 000	804	824	3025	3042	1762	127271	1151	1564	9957
250 000 - 500 000	371	398	2387	2430	1852	126382	698	1614	13265
500 000 - 1 MILL.	159	199	1913	1907	1619	106268	3369	3554	12688
1 MILL. UND MEHR	112	250	3752	3814	3645	282444	6971	2792	32662
NEUGRUENDUNGEN	64	65	147	-	-	-	-	-	-
ZUSAMMEN	2642	2872	13339	13317	9353	698342	12994	12392	70705

Einzelhandel mit Papierwaren und Druckerzeugnissen

43500 SCHREIB- UND PAPIERWAREN,
SCHUL- UND BUEROARTIKELN

UNTER 20 000	31	31	45	42	3	489	5	-	8
20 000 - 50 000	144	145	228	223	27	4950	184	17	129
50 000 - 100 000	228	231	484	479	146	16555	269	12	536
100 000 - 250 000	252	262	826	832	451	38503	675	-	2340
250 000 - 500 000	84	90	580	580	437	28608	941	-	2844
500 000 - 1 MILL.	20	47	280	269	232	13209	-	-	1539
1 MILL. UND MEHR	7	16	210	197	186	10404	-	-	1538
NEUGRUENDUNGEN	20	20	39	-	-	-	-	-	-
ZUSAMMEN	786	842	2692	2622	1482	112718	2074	29	8934

43505 SAMMLERBRIEFMARKEN

UNTER 20 000	8	8	10	10	-	119	59	44	-
20 000 - 50 000	21	21	27	28	2	666	325	72	3
50 000 - 100 000	18	18	38	35	11	1376	783	67	91
100 000 - 250 000	19	19	44	49	18	2995	907	-	77
250 000 - 500 000	6	7	26	27	18	2234	1025	-	107
500 000 - 1 MILL.	-	.
1 MILL. UND MEHR	-	.
NEUGRUENDUNGEN	5	5	7	-	-	-	-	-	-
ZUSAMMEN	83	84	191	191	81	11978	5581	183	566

43540 BUECHERN, WISSENSCHAFTLICHEN
UND FACHZEITSCHRIFTEN

UNTER 20 000	16	16	23	24	7	246	110	27	8
20 000 - 50 000	40	42	58	54	10	1317	455	178	28
50 000 - 100 000	47	50	101	105	33	3393	681	120	173
100 000 - 250 000	67	72	266	265	176	11235	2113	54	877
250 000 - 500 000	39	46	260	266	200	13694	551	-	1157
500 000 - 1 MILL.	34	37	419	410	366	25213	4247	238	2856
1 MILL. UND MEHR	17	38	558	550	522	29914	6909	62	4131
NEUGRUENDUNGEN	9	9	11	-	-	-	-	-	-
ZUSAMMEN	269	310	1696	1674	1314	85012	15066	679	9230

43545 UNTERHALTUNGSZEITSCHRIFTEN
UND ZEITUNGEN

UNTER 20 000	10	10	16	14	-	165	16	98	-
20 000 - 50 000	42	42	61	60	7	1386	31	314	14
50 000 - 100 000	46	46	86	89	22	3410	198	166	84
100 000 - 250 000	37	38	103	103	48	5694	385	75	272
250 000 - 500 000	8	9	42	39	27	2676	270	-	237
500 000 - 1 MILL.	-	.
1 MILL. UND MEHR	-	.
NEUGRUENDUNGEN	6	6	13	-	-	-	-	-	-
ZUSAMMEN	158	170	623	606	393	31926	1706	653	3293

435 PAPIERWAREN U. DRUCKERZEUGN.

UNTER 20 000	67	67	96	92	10	1046	190	169	16
20 000 - 50 000	249	252	377	368	46	8382	1025	581	174
50 000 - 100 000	342	348	714	713	212	24951	1931	365	884
100 000 - 250 000	377	393	1244	1254	696	58711	4153	129	3591
250 000 - 500 000	137	152	908	912	682	47212	2787	-	4345
500 000 - 1 MILL.	65	95	806	785	687	45235	6220	238	5241
1 MILL. UND MEHR	29	69	1016	996	951	57413	8224	62	7906
NEUGRUENDUNGEN	40	40	70	-	-	-	-	-	-
ZUSAMMEN	1306	1416	5231	5120	3284	242950	24530	1544	22157

noch: 3. Unternehmen, Arbeitsstätten, Beschäftigte, Umsatz, Löhne und Gehälter nach Wirtschaftsgruppen und ausgewählten -klassen sowie nach zusammengefaßten Umsatzgrößenklassen

Nr. der Systematik	Wirtschaftsgruppe und ausgewählte Wirtschaftsklasse Unternehmen mit einem Umsatz von ... bis unter ... DM	Unter- nehmen	Arbeits- stätten	Beschäftigte		Umsatz 1967			Löhne, Gehälter und gesetzliche Sozialauf- wendungen 1967	
				insgesamt	darunter Arbeit- nehmer	insgesamt	darunter			
							Versand- handels- umsatz	Umsatz im Markt-, Straßen- und Hausier- handel		
				am 30. 9. 1968		am 30. 9. 1967		1000 DM		
				1	2	3	4	5		6
Einzelhandel mit pharmazeutischen, orthopädischen, medizinischen und kosmetischen Artikeln sowie mit Putz- und Reinigungsmitteln										
43600 APOTHEKEN										
	UNTER 20 000	-	-	.	
	20 000 - 50 000	-	-	.	
	50 000 - 100 000	10	10	39	39	28	761	-	99	
	100 000 - 250 000	102	103	414	376	252	19960	332	1252	
	250 000 - 500 000	457	459	2563	2478	1941	172799	510	14227	
	500 000 - 1 MILL.	313	323	2706	2626	2248	203037	890	19257	
	1 MILL. UND MEHR	33	40	590	569	528	45345	10	5124	
	NEUGRUENDUNGEN	32	32	140	-	-	-	-	-	
	ZUSAMMEN	951	971	6469	6091	4998	442006	1742	39968	
43604 DROGERIEN										
	UNTER 20 000	-	-	.	
	20 000 - 50 000	38	38	66	61	7	1393	-	78	
	50 000 - 100 000	140	142	280	293	94	10726	106	391	
	100 000 - 250 000	456	478	1580	1611	920	75134	353	4514	
	250 000 - 500 000	192	234	1232	1202	911	65781	40	5475	
	500 000 - 1 MILL.	43	61	521	502	441	27956	-	3067	
	1 MILL. UND MEHR	-	-	-	
	NEUGRUENDUNGEN	22	22	58	-	-	-	-	-	
	ZUSAMMEN	909	1003	4061	4013	2688	200524	499	15779	
43640 ORTHOP. U. MED. ARTIKELN -OH. PHARMAZEUT. ERZEUGNISSE-										
	UNTER 20 000	-	-	-	
	20 000 - 50 000	-	-	-	
	50 000 - 100 000	10	10	31	29	11	774	97	53	
	100 000 - 250 000	7	7	19	18	8	1096	-	40	
	250 000 - 500 000	12	15	85	83	67	4058	-	512	
	500 000 - 1 MILL.	5	7	53	54	48	3211	719	524	
	1 MILL. UND MEHR	-	-	-	-	-	-	-	-	
	NEUGRUENDUNGEN	-	-	-	-	-	-	-	-	
	ZUSAMMEN	37	42	192	188	134	9200	816	1129	
43670 KOSMETISCHEN ARTIKELN UND KÖRPERPFLEGE MITTELN										
	UNTER 20 000	28	28	34	34	2	412	47	79	
	20 000 - 50 000	32	32	64	62	20	986	42	77	
	50 000 - 100 000	24	24	60	59	27	1698	69	52	
	100 000 - 250 000	37	38	147	145	87	5915	-	531	
	250 000 - 500 000	-	-	.	
	500 000 - 1 MILL.	-	-	.	
	1 MILL. UND MEHR	-	-	.	
	NEUGRUENDUNGEN	20	20	28	-	-	-	-	-	
	ZUSAMMEN	160	164	500	461	269	19330	158	131	
43675 FEINSEIFEN U. BÜRSTENWAREN, WASCH-, PUTZ- U. REINIGUNGSM.										
	UNTER 20 000	37	37	42	44	1	564	7	299	
	20 000 - 50 000	47	47	66	72	8	1520	91	711	
	50 000 - 100 000	29	29	55	55	14	2149	293	190	
	100 000 - 250 000	12	12	36	37	20	1694	121	115	
	250 000 - 500 000	-	-	.	
	500 000 - 1 MILL.	-	-	.	
	1 MILL. UND MEHR	-	-	-	-	-	-	-	-	
	NEUGRUENDUNGEN	6	6	6	-	-	-	-	-	
	ZUSAMMEN	140	140	265	267	86	9338	938	1595	
436 PHARMAZEUT., ORTHOP., MED. U. KOSMET. ART. SOW. M. PUTZ- UND REINIGUNGSMITTELN										
	UNTER 20 000	73	73	96	88	3	1105	67	378	
	20 000 - 50 000	124	124	209	203	36	4126	133	758	
	50 000 - 100 000	214	216	467	477	175	16175	565	242	
	100 000 - 250 000	615	639	2201	2192	1289	104023	1030	115	
	250 000 - 500 000	681	730	4015	3897	3023	249684	976	280	
	500 000 - 1 MILL.	368	400	3349	3245	2788	238758	1609	-	
	1 MILL. UND MEHR	48	65	934	934	868	67557	10	-	
	NEUGRUENDUNGEN	80	80	232	-	-	-	-	-	
	ZUSAMMEN	2203	2327	11503	11036	8182	681428	4390	1773	
									59409	

nach: 3. Unternehmen, Arbeitsstätten, Beschäftigte, Umsatz, Löhne und Gehälter nach Wirtschaftsgruppen und ausgewählten -klassen sowie nach zusammengefaßten Umsatzgrößenklassen

Nr. der Systematik	Wirtschaftsgruppe und ausgewählte Wirtschaftsklasse Unternehmen mit einem Umsatz von ... bis unter ... DM	Unter- nehmen	Arbeits- stätten	Beschäftigte		Umsatz 1967			Löhne, Gehälter und gesetzliche Sozialauf- wendungen 1967	
				insgesamt	darunter Arbeit- nehmer	insgesamt	darunter			
							Versand- handels- umsatz	Umsatz im Markt-, Straßen- und Hausier- handel		
				am 30. 9. 1968		am 30. 9. 1967		1000 DM		
				1	2	3	4	5		6

Einzelhandel mit Kohle, sonstigen festen Brennstoffen und Mineralölerzeugnissen									
43700 BRENNSTOFFEN									
	UNTER 20 000	54	54	74	77	4	844	-	5
	20 000 - 50 000	165	165	272	282	62	5456	-	98
	50 000 - 100 000	192	193	415	431	138	13675	-	474
	100 000 - 250 000	284	286	847	879	408	47420	-	2746
	250 000 - 500 000	166	168	750	753	488	57457	-	4259
	500 000 - 1 MILL.	85	87	590	600	448	57966	-	4407
	1 MILL. UND MEHR	35	84	747	706	657	93086	-	6972
	NEUGRUENDUNGEN	14	14	42	-	-	-	-	-
	ZUSAMMEN	995	1051	3737	3728	2205	275904	-	18961
43750 MINERALÖLERZEUGNISSEN -TANKSTELLENABSATZ IN EIGENEM NAMEN-									
	UNTER 20 000	24	24	40	39	3	383	-	6
	20 000 - 50 000	91	91	200	196	50	3206	-	252
	50 000 - 100 000	125	125	338	349	170	8919	-	967
	100 000 - 250 000	107	107	362	372	203	16013	-	1455
	250 000 - 500 000	52	52	216	222	135	17534	-	926
	500 000 - 1 MILL.	37	38	286	281	225	25922	-	1954
	1 MILL. UND MEHR	10	12	159	154	143	17841	-	1338
	NEUGRUENDUNGEN	28	28	56	-	-	-	-	-
	ZUSAMMEN	474	477	1657	1613	929	89818	-	6898
437 KOHLE,SONST.FESTEN BRENNST. U. MINERALÖLERZEUGNISSEN									
	UNTER 20 000	78	78	114	116	7	1227	-	11
	20 000 - 50 000	256	256	472	478	112	8662	-	350
	50 000 - 100 000	317	318	753	780	308	22594	-	1441
	100 000 - 250 000	391	393	1209	1251	611	63433	-	4201
	250 000 - 500 000	218	220	966	975	623	74991	-	5185
	500 000 - 1 MILL.	122	125	876	881	673	83888	-	6361
	1 MILL. UND MEHR	45	96	906	860	800	110927	-	8310
	NEUGRUENDUNGEN	42	42	98	-	-	-	-	-
	ZUSAMMEN	1469	1528	5394	5341	3134	365722	-	25859
Einzelhandel mit Fahrzeugen, Maschinen und Büroeinrichtungen									
43800 KRAFTWAGEN UND KRAFTRAEDERN									
	UNTER 20 000	7	7	8	8	-	114	-	-
	20 000 - 50 000	28	28	46	47	15	998	-	42
	50 000 - 100 000	48	50	109	104	37	3455	-	226
	100 000 - 250 000	82	82	261	266	136	12861	-	846
	250 000 - 500 000	71	73	446	446	334	25481	-	2130
	500 000 - 1 MILL.	80	83	917	903	778	55580	-	5735
	1 MILL. UND MEHR	228	302	12661	12846	12493	990584	-	109035
	NEUGRUENDUNGEN	18	18	36	-	-	-	-	-
	ZUSAMMEN	562	643	14484	14620	13793	1089073	-	118014
43804 KRAFTFAHRZEUGTEILEN, -ZUBEHOER UND REIFEN									
	UNTER 20 000	10	11	11	11	-	138	-	32
	20 000 - 50 000	37	37	80	80	35	1282	-	29
	50 000 - 100 000	37	38	113	111	53	2694	-	61
	100 000 - 250 000	30	32	118	117	69	4662	-	113
	250 000 - 500 000	32	33	235	251	191	10597	-	32
	500 000 - 1 MILL.	15	15	143	141	121	10350	-	-
	1 MILL. UND MEHR	24	46	636	631	589	47735	-	-
	NEUGRUENDUNGEN	10	10	20	-	-	-	-	-
	ZUSAMMEN	195	222	1356	1342	1058	77458	-	267
43807 FAHRRADERN,DEREN TEILEN U. ZUBEHOER SOW. M. MOPEDS									
	UNTER 20 000	28	28	40	40	1	433	-	-
	20 000 - 50 000	67	67	115	116	8	2233	-	-
	50 000 - 100 000	62	62	132	135	33	4523	-	-
	100 000 - 250 000	48	48	148	146	62	6981	20	80
	250 000 - 500 000	11	12	61	61	43	3616	-	-
	500 000 - 1 MILL.	-	-
	1 MILL. UND MEHR	-	-
	NEUGRUENDUNGEN	.	.	.	-	-	-	-	-
	ZUSAMMEN	223	225	580	578	220	24516	20	80

noch: 3. Unternehmen, Arbeitsstätten, Beschäftigte, Umsatz, Löhne und Gehälter nach Wirtschaftsgruppen und ausgewählten -klassen sowie nach zusammengefaßten Umsatzgrößenklassen

Nr. der Systematik	Wirtschaftsgruppe und ausgewählte Wirtschaftsklasse Unternehmen mit einem Umsatz von ... bis unter ... DM	Unter- nehmen	Arbeits- stätten	Beschäftigte		Umsatz 1967			Löhne, Gehälter und gesetzliche Sozialauf- wendungen 1967
				insgesamt	darunter Arbeit- nehmer	insgesamt	darunter		
							Versand- handels- umsatz	Umsatz im Markt-, Straßen- und Hausier- handel	
am 30. 9. 1968		am 30. 9. 1967		1000 DM					
Anzahl									
1	2	3	4	5	6	7	8	9	

noch: Einzelhandel mit Fahrzeugen, Maschinen und Büroeinrichtungen

**43830 BUEROMASCHINEN, BUEROMOEBELN
U. ORGANISATIONSMITTELN**

UNTER 20 000	9	10	13	13	2	144	-	-	1
20 000 - 50 000	22	22	34	33	6	810	63	-	29
50 000 - 100 000	11	11	20	21	6	745	-	-	15
100 000 - 250 000	36	38	145	140	85	6117	226	20	538
250 000 - 500 000	20	20	149	144	112	7771	693	20	922
500 000 - 1 MILL.	12	14	153	150	133	8361	614	-	1346
1 MILL. UND MEHR	20	57	2022	1809	1779	158504	10968	-	26650
NEUGRUENDUNGEN	7	7	15	-	-	-	-	-	-
ZUSAMMEN	137	179	2551	2310	2123	182452	12564	40	29501

43860 NAEHMASCHINEN

UNTER 20 000	3	3	4	4	-	43	-	-	-
20 000 - 50 000	8	8	12	11	1	240	-	-	4
50 000 - 100 000	9	9	17	19	7	662	-	-	33
100 000 - 250 000	17	18	59	58	29	2790	-	-	275
250 000 - 500 000	6	7	38	37	29	2060	-	-	305
500 000 - 1 MILL.	-	-	.
1 MILL. UND MEHR	-	-	.
NEUGRUENDUNGEN	-	-	.
ZUSAMMEN	48	294	1782	1732	1665	76503	-	-	14573

**43890 LANDMASCHINEN UND LANDWIRT-
SCHAFTLICHEN GERAETEN**

UNTER 20 000	9	9	10	10	-	132	-	-	-
20 000 - 50 000	18	18	24	25	5	611	-	-	31
50 000 - 100 000	24	24	51	46	17	1607	-	-	53
100 000 - 250 000	28	28	93	91	38	4800	279	-	190
250 000 - 500 000	25	25	149	142	105	8272	-	-	665
500 000 - 1 MILL.	30	30	265	265	215	21055	-	-	1467
1 MILL. UND MEHR	24	29	584	592	550	54207	-	-	4542
NEUGRUENDUNGEN	-	-	-	-	-	-	-	-	-
ZUSAMMEN	158	163	1176	1171	930	90684	279	-	6948

**438 FAHRZEUGEN, MASCHINEN
UND BUEROEINRICHTUNGEN**

UNTER 20 000	66	68	86	86	3	1004	-	32	1
20 000 - 50 000	180	180	311	312	70	6174	63	29	249
50 000 - 100 000	191	194	442	436	153	13686	-	61	743
100 000 - 250 000	241	246	824	818	419	38211	525	213	2717
250 000 - 500 000	165	170	1078	1081	814	57797	693	52	5743
500 000 - 1 MILL.	142	149	1522	1501	1280	98214	614	-	9722
1 MILL. UND MEHR	300	681	17592	17519	17050	1325600	10968	-	160720
NEUGRUENDUNGEN	38	38	74	-	-	-	-	-	-
ZUSAMMEN	1323	1726	21929	21753	19789	1540686	12863	387	179895

Einzelhandel mit sonstigen Waren

**43900 SAEMEREIEN, FUTTER- UND
DUENGEMITTELN**

UNTER 20 000	20	20	32	32	2	336	-	19	4
20 000 - 50 000	65	65	108	107	31	2103	57	117	57
50 000 - 100 000	77	77	141	144	72	5499	3	293	180
100 000 - 250 000	128	130	314	320	210	21605	491	441	1028
250 000 - 500 000	75	92	260	272	236	25716	-	264	1549
500 000 - 1 MILL.	35	41	217	222	192	23338	882	52	1473
1 MILL. UND MEHR	27	32	254	262	240	49637	-	-	2463
NEUGRUENDUNGEN	11	11	21	-	-	-	-	-	-
ZUSAMMEN	438	468	1347	1359	983	128234	1433	1186	6754

43905 BLUMEN UND PFLANZEN

UNTER 20 000	39	39	54	56	3	611	8	135	3
20 000 - 50 000	156	157	278	279	41	5130	37	585	164
50 000 - 100 000	143	145	352	365	143	10186	124	911	579
100 000 - 250 000	131	138	573	562	327	19073	315	980	1884
250 000 - 500 000	15	16	102	101	81	5069	-	873	535
500 000 - 1 MILL.	-	.	.
1 MILL. UND MEHR	-	.	.
NEUGRUENDUNGEN	26	26	43	-	-	-	-	-	-
ZUSAMMEN	522	534	1707	1637	849	51625	1071	5615	5279

noch: 3. Unternehmen, Arbeitsstätten, Beschäftigte, Umsatz, Löhne und Gehälter nach Wirtschaftsgruppen und ausgewählten -klassen sowie nach zusammengefaßten Umsatzgrößenklassen

Nr. der Systematik	Wirtschaftsgruppe und ausgewählte Wirtschaftsklasse	Unternehmen mit einem Umsatz von ... bis unter ... DM	Unter- nehmen	Arbeits- stätten	Beschäftigte		Umsatz 1967			Löhne, Gehälter und gesetzliche Sozialauf- wendungen 1967		
					insgesamt	darunter Arbeit- nehmer	insgesamt	darunter				
								Versand- handels- umsatz	Umsatz im Markt-, Straßen- und Hausier- handel			
					am 30. 9. 1968		am 30. 9. 1967		1000 DM			
					Anzahl							
1	2	3	4	5	6	7	8	9				

noch: Einzelhandel mit sonstigen Waren

43910 LEBENDEN TIEREN SOWIE MIT ZOOLOGISCHEM BEDARF

UNTER 20 000	12	12	18	19	1	194	1	32	3
20 000 - 50 000	24	24	44	41	6	783	-	-	18
50 000 - 100 000	25	25	51	51	12	1801	-	-	50
100 000 - 250 000	25	27	76	81	40	3697	11	132	219
250 000 - 500 000	6	7	29	29	20	2090	469	-	182
500 000 - 1 MILL.	5	5	42	39	33	2736	-	567	259
1 MILL. UND MEHR	-	-	-	-	-	-	-	-	-
NEUGRUENDUNGEN	3	3	5	-	-	-	-	-	-
ZUSAMMEN	100	103	265	260	112	11301	481	731	731

43930 LACKEN, FARBEN UND SONSTIGEM ANSTRICHBEDARF

UNTER 20 000	20	20	27	29	2	316	-	-	3
20 000 - 50 000	54	54	87	86	8	1789	-	-	41
50 000 - 100 000	47	47	84	84	19	3327	-	-	97
100 000 - 250 000	64	65	196	200	103	9493	-	204	719
250 000 - 500 000	17	18	103	105	84	6088	-	-	626
500 000 - 1 MILL.	-	-	.
1 MILL. UND MEHR	-	-	.
NEUGRUENDUNGEN	11	11	25	-	-	-	-	-	-
ZUSAMMEN	216	224	597	582	290	25883	-	204	2153

43935 TAPETEN, LINOLEUM UND AE. FUSSBODENBELAG

UNTER 20 000	20	20	33	32	2	320	17	-	10
20 000 - 50 000	53	54	84	86	10	1810	37	-	24
50 000 - 100 000	55	58	111	116	38	4150	154	-	198
100 000 - 250 000	87	89	309	302	160	13452	286	-	1223
250 000 - 500 000	40	42	230	223	161	14034	505	-	1488
500 000 - 1 MILL.	19	22	202	207	173	12447	-	-	1841
1 MILL. UND MEHR	6	55	284	281	264	21211	-	-	3034
NEUGRUENDUNGEN	10	11	24	-	-	-	-	-	-
ZUSAMMEN	292	351	1277	1247	808	67424	999	-	7818

43990 TECHNISCHER BEDARF -A.N.G.-

UNTER 20 000	25	25	34	33	2	384	27	-	7
20 000 - 50 000	61	61	95	102	21	2036	90	6	76
50 000 - 100 000	50	50	97	95	19	3431	-	223	106
100 000 - 250 000	78	78	250	236	107	11984	454	485	843
250 000 - 500 000	48	49	204	215	135	16666	400	-	1235
500 000 - 1 MILL.	27	27	227	245	209	19986	-	-	2197
1 MILL. UND MEHR	25	25	547	535	483	53762	-	-	5355
NEUGRUENDUNGEN	16	16	24	-	-	-	-	-	-
ZUSAMMEN	330	331	1478	1461	976	108249	971	714	9819

439 SONSTIGEN WAREN

UNTER 20 000	139	139	201	205	12	2204	68	186	30
20 000 - 50 000	427	429	718	722	119	14061	221	708	387
50 000 - 100 000	411	416	861	882	307	29296	281	1427	1229
100 000 - 250 000	526	540	1762	1745	968	81429	1557	2242	6097
250 000 - 500 000	207	231	977	992	758	71558	1374	1137	5971
500 000 - 1 MILL.	98	108	843	864	739	66663	1469	1688	6856
1 MILL. UND MEHR	66	125	1357	1329	1227	139080	-	1062	13229
NEUGRUENDUNGEN	81	82	152	-	-	-	-	-	-
ZUSAMMEN	1955	2070	6871	6739	4130	404291	4970	8450	33799

43

Einzelhandel

UNTER 20 000	2115	2117	2764	2762	78	32416	794	7006	210
20 000 - 50 000	5645	5655	8637	8643	914	189829	3503	25099	2828
50 000 - 100 000	7065	7113	13954	14090	3337	513912	6155	31210	13686
100 000 - 250 000	10765	10972	31282	31613	14254	1717458	16490	50583	74851
250 000 - 500 000	5196	5562	26443	26404	18065	1787711	17846	31429	115894
500 000 - 1 MILL.	2168	2557	20368	19678	16238	1453920	21764	21701	122369
1 MILL. UND MEHR	1334	4046	88925	86264	84080	7009386	860155	11495	759658
NEUGRUENDUNGEN	858	870	2051	-	-	-	-	-	-
INSGESAMT	35146	38892	194424	189454	136966	12704632	926707	178523	1089496

4. Unternehmen, Arbeitsstätten, Beschäftigte und Umsatz nach Wirtschaftsgruppen und Rechtsformen

Nr. der Systematik	Wirtschaftsgruppe Rechtsform	Unter- nehmen	Arbeits- stätten	Beschäftigte		Umsatz 1967 1000 DM	
				am 30. 9. 1968			am 30. 9. 1967
				Anzahl			
				1	2		3
Einzelhandel mit							
430	WAREN VERSCHIEDENER ART						
	NUR EINE PERSON ALS INHABER	1 834	1 853	5 979	5 775	304 707	
	MEHRERE PERSONEN ALS INHABER	217	223	1 095	957	53 984	
	OFFENE HANDELSGESELLSCHAFT	97	102	1 923	1 909	110 695	
	KOMMANDITGESELLSCHAFT -AUCH GMBH U. CO KG-	62	77	2 384	2 117	110 074	
	GESELLSCHAFT MIT BESCHRAENKTER HAFTUNG	14	
	AKTIENGESELLSCHAFT BZW. KG AUF AKTIEN	1	
	EINGETRAGENE GENOSSENSCHAFT	10	
	SONSTIGE RECHTSFORMEN -Z.B. EINGETRAGENER VEREIN-	-	-	-	-	-	
	ZUSAMMEN	2 235	2 473	27 998	26 225	2 001 778	
431	NAHRUNGS- UND GENUSSMITTELN						
	NUR EINE PERSON ALS INHABER	12 180	12 673	31 115	30 707	2 160 058	
	MEHRERE PERSONEN ALS INHABER	1 094	1 150	3 833	3 752	244 850	
	OFFENE HANDELSGESELLSCHAFT	244	290	1 517	1 515	137 036	
	KOMMANDITGESELLSCHAFT -AUCH GMBH U. CO KG-	88	455	7 923	7 316	776 663	
	GESELLSCHAFT MIT BESCHRAENKTER HAFTUNG	28	142	1 514	1 112	137 519	
	AKTIENGESELLSCHAFT BZW. KG AUF AKTIEN	1	
	EINGETRAGENE GENOSSENSCHAFT	37	702	5 450	5 459	367 825	
	SONSTIGE RECHTSFORMEN -Z.B. EINGETRAGENER VEREIN-	3	
	ZUSAMMEN	13 675	15 463	52 005	50 513	3 872 567	
432	BEKLEIDUNG, WAESCHE, AUSSTATTUNGS- U. SPORTART., SCHUHEN						
	NUR EINE PERSON ALS INHABER	4 979	5 211	17 644	17 625	856 025	
	MEHRERE PERSONEN ALS INHABER	491	551	2 647	2 586	118 537	
	OFFENE HANDELSGESELLSCHAFT	372	446	5 073	4 943	272 974	
	KOMMANDITGESELLSCHAFT -AUCH GMBH U. CO KG-	237	327	6 940	6 840	415 555	
	GESELLSCHAFT MIT BESCHRAENKTER HAFTUNG	44	117	2 857	2 873	195 899	
	AKTIENGESELLSCHAFT BZW. KG AUF AKTIEN	4	40	3 860	3 748	325 236	
	EINGETRAGENE GENOSSENSCHAFT	-	-	-	-	-	
	SONSTIGE RECHTSFORMEN -Z.B. EINGETRAGENER VEREIN-	-	-	-	-	-	
	ZUSAMMEN	6 127	6 692	39 021	38 615	2 184 226	

noch: 4. Unternehmen, Arbeitsstätten, Beschäftigte und Umsatz nach Wirtschaftsgruppen und Rechtsformen

Nr. der Systematik	Wirtschaftsgruppe Rechtsform	Unter- nehmen	Arbeits- stätten	Beschäftigte		Umsatz 1967 1000 DM
				Anzahl		
				am 30. 9. 1968	am 30. 9. 1967	
				1	2	
Einzelhandel mit						
433	EISEN- U. METALLW., HAUSRAT U. WOHNBED. A. KUNSTSTOFF, GLAS, FEINKERAMIK U. HOLZ					
	NUR EINE PERSON ALS INHABER	1 764	1 816	5 772	5 653	314 094
	MEHRERE PERSONEN ALS INHABER	157	166	763	745	37 661
	OFFENE HANDELSGESELLSCHAFT	154	166	1 728	1 685	113 971
	KOMMANDITGESELLSCHAFT -AUCH GMBH U. CO KG-	110	141	2 500	2 297	207 330
	GESELLSCHAFT MIT BESCHRAENKTER HAFTUNG	24	34	365	411	39 377
	AKTIENGESELLSCHAFT BZW. KG AUF AKTIEN	-	-	-	-	-
	EINGETRAGENE GENOSSENSCHAFT	1
	SONSTIGE RECHTSFORMEN -Z.B. EINGETRAGENER VEREIN-	1
	ZUSAMMEN	2 211	2 325	11 133	10 795	712 642
434	ELEKTRO-, FEINMECH., OPT. ER- ZGN., SCHMUCK-, LEDER-, GALAN- TERIE-, SPIELW., MUSIKINSTR.					
	NUR EINE PERSON ALS INHABER	2 143	2 245	8 084	8 034	378 016
	MEHRERE PERSONEN ALS INHABER	219	239	1 185	1 164	62 329
	OFFENE HANDELSGESELLSCHAFT	145	165	1 419	1 415	80 905
	KOMMANDITGESELLSCHAFT -AUCH GMBH U. CO KG-	104	146	1 721	1 720	109 272
	GESELLSCHAFT MIT BESCHRAENKTER HAFTUNG	28	74	917	971	66 787
	AKTIENGESELLSCHAFT BZW. KG AUF AKTIEN	-	-	-	-	-
	EINGETRAGENE GENOSSENSCHAFT	-	-	-	-	-
	SONSTIGE RECHTSFORMEN -Z.B. EINGETRAGENER VEREIN-	3	3	13	13	1 033
	ZUSAMMEN	2 642	2 872	13 339	13 317	698 342
435	PAPIERWAREN U. DRUCKERZEUGN.					
	NUR EINE PERSON ALS INHABER	1 108	1 168	3 612	3 538	162 975
	MEHRERE PERSONEN ALS INHABER	87	107	425	417	22 352
	OFFENE HANDELSGESELLSCHAFT	53	64	476	464	21 778
	KOMMANDITGESELLSCHAFT -AUCH GMBH U. CO KG-	40	52	472	459	21 160
	GESELLSCHAFT MIT BESCHRAENKTER HAFTUNG	13	20	227	224	13 972
	AKTIENGESELLSCHAFT BZW. KG AUF AKTIEN	-	-	-	-	-
	EINGETRAGENE GENOSSENSCHAFT	-	-	-	-	-
	SONSTIGE RECHTSFORMEN -Z.B. EINGETRAGENER VEREIN-	5	5	19	18	713
	ZUSAMMEN	1 306	1 416	5 231	5 120	242 950

noch: 4. Unternehmen, Arbeitsstätten, Beschäftigte und Umsatz nach Wirtschaftsgruppen und Rechtsformen

Nr. der Systematik	Wirtschaftsgruppe Rechtsform	Unter- nehmen	Arbeits- stätten	Beschäftigte		Umsatz 1967 1 000 DM	
				am 30. 9. 1968			am 30. 9. 1967
				Anzahl			
				1	2		3
Einzelhandel mit							
436	PHARMAZEUT., ORTHOP., MED. U. KOSMET. ART. SOW. M. PUTZ- UND REINIGUNGSMITTELN						
	NUR EINE PERSON ALS INHABER	1 941	2 027	9 638	9 220	579 509	
	MEHRERE PERSONEN ALS INHABER	124	136	625	588	33 202	
	OFFENE HANDELSGESELLSCHAFT	101	114	901	888	50 700	
	KOMMANDITGESELLSCHAFT -AUCH GMBH U. CO KG-	32	43	292	291	14 997	
	GESELLSCHAFT MIT BESCHRAENKTER HAFTUNG	2	
	AKTIENGESELLSCHAFT BZW. KG AUF AKTIEN	-	-	-	-	-	
	EINGETRAGENE GENOSSENSCHAFT	-	-	-	-	-	
	SONSTIGE RECHTSFORMEN -Z.B. EINGETRAGENER VEREIN-	3	
	ZUSAMMEN	2 203	2 327	11 503	11 036	681 428	
437	KOHLE, SONST. FESTEN BRENNST. U. MINERALOELERZEUGNISSEN						
	NUR EINE PERSON ALS INHABER	1 187	1 195	3 662	3 665	240 121	
	MEHRERE PERSONEN ALS INHABER	130	133	457	446	22 406	
	OFFENE HANDELSGESELLSCHAFT	70	71	423	420	33 187	
	KOMMANDITGESELLSCHAFT -AUCH GMBH U. CO KG-	42	51	418	411	43 458	
	GESELLSCHAFT MIT BESCHRAENKTER HAFTUNG	16	54	380	341	24 231	
	AKTIENGESELLSCHAFT BZW. KG AUF AKTIEN	-	-	-	-	-	
	EINGETRAGENE GENOSSENSCHAFT	13	13	38	38	1 764	
	SONSTIGE RECHTSFORMEN -Z.B. EINGETRAGENER VEREIN-	11	11	16	20	555	
	ZUSAMMEN	1 469	1 528	5 394	5 341	365 722	
438	FAHRZEUGEN, MASCHINEN UND BUEROEINRICHTUNGEN						
	NUR EINE PERSON ALS INHABER	951	1 003	7 875	7 941	569 634	
	MEHRERE PERSONEN ALS INHABER	109	117	1 020	976	57 122	
	OFFENE HANDELSGESELLSCHAFT	102	111	2 532	2 481	178 958	
	KOMMANDITGESELLSCHAFT -AUCH GMBH U. CO KG-	108	144	4 393	4 415	328 842	
	GESELLSCHAFT MIT BESCHRAENKTER HAFTUNG	51	312	4 608	4 628	293 116	
	AKTIENGESELLSCHAFT BZW. KG AUF AKTIEN	1	
	EINGETRAGENE GENOSSENSCHAFT	-	-	-	-	-	
	SONSTIGE RECHTSFORMEN -Z.B. EINGETRAGENER VEREIN-	1	
	ZUSAMMEN	1 323	1 726	21 929	21 753	1 540 686	

noch: 4. Unternehmen, Arbeitsstätten, Beschäftigte und Umsatz nach Wirtschaftsgruppen und Rechtsformen

[illegible]

Einzelhandel mit

439 SONSTIGEN WAREN

NUR EINE PERSON ALS INHABER	1 481	1 511	4 456	4 331	208 130
MEHRERE PERSONEN ALS INHABER	144	148	527	507	20 260
OFFENE HANDELSGESELLSCHAFT	73	75	562	559	37 535
KOMMANDITGESELLSCHAFT -AUCH GMBH U. CO KG-	47	101	689	674	57 425
GESELLSCHAFT MIT BESCHRAENKTER HAFTUNG	31	33	107	117	13 938
AKTIENGESELLSCHAFT BZW. KG AUF AKTIEN	-	-	-	-	-
EINGETRAGENE GENOSSENSCHAFT	179	202	530	551	67 003
SONSTIGE RECHTSFORMEN -Z.B. EINGETRAGENER VEREIN-	-	-	-	-	-
ZUSAMMEN	1 955	2 070	6 871	6 739	404 291

43

Einzelhandel

NUR EINE PERSON ALS INHABER	29 568	30 702	97 837	96 489	5 773 269
MEHRERE PERSONEN ALS INHABER	2 772	2 970	12 577	12 138	672 703
OFFENE HANDELSGESELLSCHAFT	1 411	1 604	16 554	16 279	1 037 739
KOMMANDITGESELLSCHAFT -AUCH GMBH U. CO KG-	870	1 537	27 732	26 540	2 084 776
GESELLSCHAFT MIT BESCHRAENKTER HAFTUNG	251	815	11 547	10 964	801 916
AKTIENGESELLSCHAFT BZW. KG AUF AKTIEN	7	303	21 918	20 757	1 883 132
EINGETRAGENE GENOSSENSCHAFT	240	930	6 057	6 092	439 690
SONSTIGE RECHTSFORMEN -Z.B. EINGETRAGENER VEREIN-	27	31	202	195	11 407
INSGESAMT	35 146	38 892	194 424	189 454	12 704 632

5. Beschäftigte in den Unternehmen am 30. 9. 1968, gegliedert nach der Stellung im Betrieb, nach Voll- und Teilbeschäftigten, nach dem Geschlecht sowie nach Wirtschaftsgruppen und -klassen

Nr. der Systematik	Wirtschaftsgruppe Wirtschaftsklasse i=insgesamt w=weiblich	Unter- nehmen	Beschäftigte		davon		davon		davon		Lehrlinge, Anlernlinge und Volontäre
			insgesamt	darunter Teil- beschäftigte	tätige Inhaber und tätige Mitinhaber		unbezahlte mithelfende Familienangehörige		Arbeitnehmer ohne Lehl., Anlernlinge und Volontäre		
					insgesamt	darunter Teil- beschäftigte	insgesamt	darunter Teil- beschäftigte	insgesamt	Teil- beschäftigte	
Anzahl											
1	2	3	4	5	6	7	8	9	10		
Einzelhandel mit Waren verschiedener Art											
43000 WAREN VERSCH. ART,HAUPTR. BEKLEIDUNG,TEXTILIEN, HAUSRAT U. WOHNBEDARF	I	812	23907	3350	960	84	364	162	20644	3104	1939
	W		13690	2677	387	40	243	106	11815	2531	1245
43040 WAREN VERSCH. ART,HAUPTR. NAHRUNGS- U. GENUSSMITTEL	I	1400	4058	1057	1565	161	815	381	1354	515	324
	W		2501	786	672	78	589	261	983	447	257
43070 GEBRAUCHTWAREN -OHNE KRAFT- FAHRZEUGE U. ANTIQUITAETEN-	I	23	33	6	24	4	2	1	7	1	-
	W		10	2	6	1	1	-	3	1	-
430 WAREN VERSCHIEDENER ART	I	2235	27998	4413	2549	249	1181	544	22005	3620	2263
	W		16201	3465	1065	119	833	367	12801	2979	1502
Einzelhandel mit Nahrungs- und Genußmitteln											
43100 NAHRUNGS- UND GENUSSMITTELN VERSCH. ART -OH.REFORMW.-	I	10001	43363	10703	10972	890	4786	1903	23652	7910	3953
	W		27599	9041	5046	446	3384	1282	16588	7313	2581
43105 REFORMWAREN	I	116	467	82	128	8	36	12	237	62	66
	W		331	67	56	4	29	8	192	55	54
43140 KARTOFFELN,GEMUESE,OBST UND SUEDFRUECHTEN	I	860	1698	358	910	53	344	111	419	194	25
	W		811	271	246	21	263	84	286	166	16
43141 MILCH,MILCHERZEUGNISSEN, FETTWAREN UND EIERN	I	408	785	212	431	52	159	71	179	89	16
	W		435	136	185	25	106	44	132	67	12
43142 FISCHEN U.FISCHERZEUGNISSEN	I	119	386	91	136	6	46	11	200	74	4
	W		227	80	49	6	36	8	140	66	2
43143 WILD UND GEFLUEGEL	I	33	64	13	35	4	18	6	9	3	2
	W		29	8	10	1	12	4	7	3	-
43144 SUESSWAREN	I	169	460	119	185	26	85	33	181	60	9
	W		290	90	83	16	61	20	140	54	6
43145 KAFFEE,TEE UND KAKAO	I	23	101	26	25	2	3	2	69	22	4
	W		72	22	11	1	2	1	55	20	4
43146 BROT,KLEIN- U. FEINGEBAECK	I	87	188	37	94	6	26	10	65	21	3
	W		106	28	39	4	22	7	42	17	3
43147 FLEISCH UND FLEISCHWAREN	I	97	271	43	100	7	53	11	106	25	12
	W		139	28	27	1	38	6	66	21	8
43149 SONST.NAHRUNGS-UND GENUSSM. -OH.GETRAENKE U.TABAKWAREN-	I	28	69	14	34	1	12	6	22	7	1
	W		29	11	7	1	9	4	12	6	1
43160 WEIN UND SPIRITUOSEN	I	174	552	145	199	27	60	24	284	94	9
	W		249	87	65	10	42	15	137	62	5
43165 BIER UND ALKOHOLFREIEN GETRAENKEN	I	842	1791	548	908	213	327	162	549	173	7
	W		674	269	347	112	193	85	133	72	1
43190 TABAKWAREN	I	718	1810	445	774	66	244	104	757	275	35
	W		921	327	335	33	155	67	416	227	15

noch: 5. Beschäftigte in den Unternehmen am 30. 9. 1968, gegliedert nach der Stellung im Betrieb; nach Voll- und Teilbeschäftigten, nach dem Geschlecht sowie nach Wirtschaftsgruppen und -klassen

Nr. der Systematik	Wirtschaftsgruppe Wirtschaftsklasse i - insgesamt w - weiblich	Unter- nehmen	Beschäftigte		davon tätige Inhaber und tätige Mitinhaber		unbezahlte mithelfende Familienangehörige		Arbeitnehmer ohne Lehrl., Anlernlinge und Volontäre		Lehrlinge, Anlernlinge und Volontäre	
			insgesamt	darunter Teil- beschäftigte	insgesamt	darunter Teil- beschäftigte	insgesamt	darunter Teil- beschäftigte	insgesamt	darunter Teil- beschäftigte		
												Anzahl
1	2	3	4	5	6	7	8	9	10			
noch: Einzelhandel mit Nahrungs- und Genußmitteln												
431	NAHRUNGS- UND GENUSSMITTELN	I	13675	52005	12836	14931	1361	6199	2466	26729	9009	4146
		W		31912	10465	6506	681	4352	1635	18346	8149	2708
Einzelhandel mit Bekleidung, Wäsche, Ausstattungs- und Sportartikeln sowie mit Schuhen												
43200	TEXTILWAREN VERSCH. ART	I	2811	16984	2873	3239	293	1017	413	10493	2167	2235
		W		11972	2450	1350	157	731	275	7957	2018	1934
43210	TUCHEN, FUTTERSTOFFEN U. MET- TERW. -OHNE HEIMTEXTILIEN UND SCHNEIDEREIBEDARF-	I	56	387	81	61	6	15	4	248	71	63
		W		300	74	30	2	9	3	200	69	61
43220	OBERBEKLEIDUNG VERSCH. ART	I	315	3675	588	387	22	110	26	2567	540	611
		W		2395	537	91	10	82	21	1768	506	454
43224	OBERBEKLEIDUNG FÜR HERREN UND KNABEN	I	137	1118	126	161	11	40	16	773	99	144
		W		420	95	24	5	26	9	317	81	53
43227	OBERBEKLEIDUNG FÜR DAMEN, MÄDCHEN UND KINDER	I	308	3176	561	368	27	62	25	2297	509	449
		W		2765	520	228	13	45	18	2081	489	411
43230	LEIBWAESCHE, WIRK- U. STRICKW. SOW. M. STRÜMPFEN U. BABYART.	I	352	1604	326	411	32	97	31	836	263	260
		W		1267	285	190	20	73	23	760	242	244
43232	AUSSTEUER-, HAUS-, BETT- UND TISCHWAESCHE	I	63	291	57	75	10	14	7	143	40	59
		W		187	45	23	8	9	5	103	32	52
43234	NIEDER- UND KORSETTWAREN	I	63	243	31	69	1	14	3	141	27	19
		W		194	25	45	1	11	1	120	23	18
43236	TEXTILKURZWAREN UND SCHNEIDEREIBEDARF	I	53	123	24	56	3	11	4	46	17	10
		W		79	22	24	2	8	3	39	17	8
43238	HANDARBEITEN UND HANDARBEITSBEDARF	I	79	179	36	84	3	15	5	63	28	17
		W		143	33	57	2	11	5	58	26	17
43240	HÜTEN UND MUETZEN	I	116	417	91	130	4	37	18	202	69	48
		W		325	84	78	2	32	15	169	67	46
43244	SCHIRMEN	I	27	108	27	33	6	10	5	59	16	6
		W		76	20	15	1	7	4	49	15	5
43247	OBERHEMDEN, BLUSEN, KRAWAT- TEN, HANDSCHUHEN, SCHALS UND SONST. BEKLEIDUNGSZUBEH.	I	20	46	6	22	1	5	-	13	5	6
		W		32	6	10	1	4	-	12	5	6
43250	KUERSCHNERWAREN	I	81	632	49	98	5	23	4	454	40	57
		W		405	39	24	1	19	4	320	34	42
43260	TEPPICHEN, GARDINEN UND -ZU- BEHÖR, SONST. HEIMTEXTILIEN	I	304	2060	235	365	19	90	25	1396	191	209
		W		887	182	73	8	74	19	621	155	119
43265	BETTWAREN	I	54	265	58	66	5	16	8	160	45	23
		W		168	52	25	4	11	5	114	43	18
43270	SPORT- UND CAMPINGARTIKELN	I	101	539	113	121	14	31	20	291	79	96
		W		310	89	43	3	23	15	185	71	59

noch: 5. Beschäftigte in den Unternehmen am 30. 9. 1968, gegliedert nach der Stellung im Betrieb, nach Voll- und Teilbeschäftigten, nach dem Geschlecht sowie nach Wirtschaftsgruppen und -klassen

Nr. der Systematik	Wirtschaftsgruppe Wirtschaftsklasse i ~ insgesamt w ~ weiblich	Unter- nehmen	Beschäftigte		davon						Lehrlinge, Anlernlinge und Volontäre
					tätige Inhaber und tätige Mitinhaber		unbezahlte mithelfende Familienangehörige		Arbeitnehmer ohne Lehlrl., Anlernlinge und Volontäre		
			insgesamt	darunter Teil- beschäftigte	insgesamt	darunter Teil- beschäftigte	insgesamt	darunter Teil- beschäftigte	insgesamt	darunter Teil- beschäftigte	
Anzahl											
1	2	3	4	5	6	7	8	9	10		

noch: Einzelhandel mit Bekleidung, Wäsche, Ausstattungs- und Sportartikeln sowie mit Schuhen

43280	SCHUHEN UND SCHUHWAREN	I	1187	7174	1433	1376	140	509	169	3972	1124	1317
		W		5319	1233	370	53	419	134	3318	1046	1212
432	BEKLEIDUNG, WAESCHE, AUSSTAT- TUNGS- U. SPORTART., SCHUHEN	I	6127	39021	6715	7122	602	2116	783	24154	5330	5629
		W		27244	5791	2700	293	1594	559	18191	4939	4759

Einzelhandel mit Eisen- und Metallwaren sowie mit Hausrat und Wohnbedarf aus Kunststoffen, Glas, Feinkeramik und Holz (a. n. g.)

43300	EISEN-, METALL- UND KUNSTSTOFFW. VERSCH. ART	I	469	2471	462	567	64	187	90	1324	308	393
		W		1083	330	177	29	129	65	590	236	187
43302	HAUSRAT AUS EISEN, METALL U. KUNSTST. -OH. OFEN, HERDE, ELEKTROGER. U. SCHNEIDW.-	I	318	1278	220	356	38	150	52	658	130	114
		W		602	160	119	19	113	40	310	101	60
43304	OFEN, HERDEN, KUEHLSCHRAEN- KEN UND WASCHMASCHINEN	I	107	913	94	120	10	38	13	689	71	66
		W		203	49	16	3	30	11	148	35	9
43306	SCHNEIDWAREN, BESTECKEN UND AEHNLICHEN STAHLWAREN	I	39	118	24	44	4	13	3	47	17	14
		W		51	19	8	1	7	2	28	16	8
43308	WAFFEN, MUNITION U. JAGDART.	I	42	131	20	46	4	8	2	65	14	12
		W		46	13	6	2	7	1	29	10	4
43330	FEINKERAM., ERZEUGN. U. GLAS- WAREN FUEER DEN HAUSHALT	I	119	1064	260	140	11	47	20	776	229	101
		W		748	235	61	5	33	15	574	215	80
43360	MOEBELN U. SONST. EINRICH- TUNGSGEGENST. -OH. GEBR. MOEBEL U. ANTIQUITAETEN-	I	916	4585	761	1109	191	260	114	2954	456	262
		W		1423	453	212	56	174	68	896	329	141
43363	ANTIQUITAETEN, ANTIKEN TEPPICHEN UND MUENZEN	I	55	144	36	72	7	21	10	49	19	2
		W		63	24	26	4	12	8	23	12	2
43366	KUNSTGEGENSTAENDEN U. BIL- DERN -NICHT ANTIQUITAETEN-	I	48	143	32	56	6	11	3	74	23	2
		W		66	22	16	2	8	2	41	18	1
43369	KUNSTGEWERBL. ERZEUGNISSEN	I	66	187	55	75	7	20	10	78	38	14
		W		141	41	51	5	14	6	62	30	14
43390	SONST. HOLZW., KORB-, KORK- U. FLECHTW. SOW. M. KINDERWAGEN	I	32	99	21	39	7	5	1	46	13	9
		W		56	18	15	6	3	1	30	11	8
433	EISEN- U. METALLW., HAUSRAT U. WOHNBED. A. KUNSTSTOFF, GLAS, FEINKERAMIK U. HOLZ	I	2211	11133	1985	2624	349	760	318	6760	1318	989
		W		4482	1364	707	132	530	219	2731	1013	514

Einzelhandel mit elektrotechnischen, feinmechanischen und optischen Erzeugnissen,

Schmuck-, Leder-, Galanterie- und Spielwaren sowie mit Musikinstrumenten

43400	ELEKTROTECHN. ERZEUGNISSEN -A.N.G.-	I	489	2161	266	551	63	196	77	939	126	475
		W		547	166	88	22	149	61	254	83	56

noch: 5. Beschäftigte in den Unternehmen am 30. 9. 1968, gegliedert nach der Stellung im Betrieb, nach Voll- und Teilbeschäftigten, nach dem Geschlecht sowie nach Wirtschaftsgruppen und -klassen

Nr. der Systematik	Wirtschaftsgruppe Wirtschaftsklasse i = insgesamt w = weiblich	Unter- nehmen	Beschäftigte		davon						Lehrlinge, Anlernlinge und Volontäre
					tätige Inhaber und tätige Mitinhaber		unbezahlte mithelfende Familienangehörige		Arbeitnehmer ohne Lehl., Anlernlinge und Volontäre		
			insgesamt	darunter Teil- beschäftigte	insgesamt	darunter Teil- beschäftigte	insgesamt	darunter Teil- beschäftigte	insgesamt	darunter Teil- beschäftigte	
Anzahl											
1	2	3	4	5	6	7	8	9	10		

noch: Einzelhandel mit elektrotechnischen, feinmechanischen und optischen Erzeugnissen,

Schmuck-, Leder-, Galanterie- und Spielwaren sowie mit Musikinstrumenten

43404	RUNDFUNK-, FERNSEH- U. PHONO- GER. SOW. M. SCHALLPLATTEN	I	526	3387	313	596	49	185	70	1724	194	882
		W		912	199	96	18	137	51	532	130	147
43407	LEUCHTEN	I	20	96	17	26	3	11	2	53	12	6
		W		40	14	10	3	5	1	23	10	2
43430	FOTO- U. KINOAPP. SOWIE-BEDARF	I	233	1365	172	257	25	86	24	750	123	272
		W		717	135	46	8	63	18	426	109	182
43435	SONST. FEINMECH. U. OPT. ERZGN. -OH. ORTHOP. U. MED. ARTIKEL-	I	63	478	35	83	-	10	4	280	31	105
		W		168	30	17	-	9	3	104	27	38
43460	UHREN, EDELMETALL- UND SCHMUCKWAREN	I	778	2952	405	914	50	299	69	1449	286	290
		W		1550	328	227	26	240	59	880	243	203
43480	LEDER- UND TAESCHNERWAREN -OHNE SCHUHE-	I	200	1567	396	221	12	66	27	1128	357	152
		W		1203	359	79	7	48	22	942	330	134
43490	GALANTERIEW. U. GESCHENKART.	I	91	259	40	100	4	44	15	103	21	12
		W		163	30	49	3	31	12	75	15	8
43494	SPIELWAREN	I	191	846	167	222	20	76	22	402	125	146
		W		552	141	71	13	58	17	303	111	120
43497	MUSIKINSTRUMENTEN	I	51	228	38	71	4	17	8	109	26	31
		W		79	28	17	3	10	5	37	20	15
434	ELEKTRO-, FEINMECH., OPT. ER- ZGN., SCHMUCK-, LEDER-, GALAN- TERIE-, SPIELW., MUSIKINSTR.	I	2642	13339	1849	3041	230	990	318	6937	1301	2371
		W		5931	1430	700	103	750	249	3576	1078	905

Einzelhandel mit Papierwaren und Druckerzeugnissen

43500	SCHREIB- UND PAPIERWAREN, SCHUL- UND BUEROARTIKELN	I	786	2692	604	880	66	278	128	1221	410	313
		W		1698	476	402	30	186	89	862	357	248
43505	SAMMLERBRIEFMARKEN	I	83	191	42	94	8	22	12	66	22	9
		W		89	29	23	4	16	7	44	18	6
43540	BUECHERN, WISSENSCHAFTLICHEN UND FACHZEITSCHRIFTEN	I	269	1696	385	294	40	61	24	1022	321	319
		W		1104	305	89	20	42	16	713	269	260
43545	UNTERHALTUNGSZEITSCHRIFTEN UND ZEITUNGEN	I	158	623	124	165	12	61	27	385	85	12
		W		372	95	68	9	37	13	257	73	10
43570	MUSIKALIEN	I	10	29	4	10	2	3	2	9	-	7
		W		15	2	3	-	2	2	6	-	4
435	PAPIERWAREN U. DRUCKERZEUGN.	I	1306	5231	1159	1443	128	425	193	2703	838	660
		W		3278	907	585	63	283	127	1882	717	528

Einzelhandel mit pharmazeutischen, orthopädischen, medizinischen und kosmetischen Artikeln

sowie mit Putz- und Reinigungsmitteln

43600	APOTHEKEN	I	951	6469	1288	998	13	133	72	3941	1203	1397
		W		4757	1143	263	9	109	60	3254	1074	1131

noch: 5. Beschäftigte in den Unternehmen am 30. 9. 1968, gegliedert nach der Stellung im Betrieb, nach Voll- und Teilbeschäftigten, nach dem Geschlecht sowie nach Wirtschaftsgruppen und -klassen

Nr. der Systematik	Wirtschaftsgruppe Wirtschaftsklasse i - insgesamt w - weiblich	Unter- nehmen	Beschäftigte		tätige Inhaber und tätige Mitinhaber		davon unbezahlte mithelfende Familienangehörige		Arbeitnehmer ohne Lehl., Anlernlinge und Volontäre		Lehrlinge, Anlernlinge und Volontäre
			insgesamt	darunter Teil- beschäftigte	insgesamt	darunter Teil- beschäftigte	insgesamt	Teil- beschäftigte	insgesamt	Teil- beschäftigte	
1	2	3	4	5	6	7	8	9	10		
noch: Einzelhandel mit pharmazeutischen, orthopädischen, medizinischen und kosmetischen Artikeln sowie mit Putz- und Reinigungsmitteln											
43604 DROGERIEN	I W	909	4061 2647	583 477	1046 276	55 23	311 260	108 91	1777 1370	420 363	927 741
43607 PHARMAZEUT.ERZEUGN.U.CHEMI- KALIEN -SONST.EINZELHANDEL-	I W	6	16 7	5 4	6 1	- -	3 2	1 1	7 4	4 3	- -
43640 ORTHOP. U. MED. ARTIKELN -OH.PHARMAZEUT.ERZEUGNISSE-	I W	37	192 92	28 21	44 10	3 1	10 10	4 4	124 67	21 16	14 5
43670 KOSMETISCHEN ARTIKELN UND KOERPERPFLLEGEMITTELN	I W	160	500 344	71 56	177 87	14 9	40 29	15 9	207 160	42 38	76 68
43675 FEINSEIFEN U.BUERSTENWAREN, WASCH-,PUTZ- U.REINIGUNGSM.	I W	140	265 143	78 58	149 47	26 11	35 27	14 12	77 65	38 35	4 4
436 PHARMAZEUT.,ORTHOP.,MED. U. KOSMET. ART. SOW. M. PUTZ- UND REINIGUNGSMITTELN	I W	2203	11503 7990	2053 1759	2420 684	111 53	532 437	214 177	6133 4920	1728 1529	2418 1949
Einzelhandel mit Kohle, sonstigen festen Brennstoffen und Mineralölerzeugnissen											
43700 BRENNSTOFFEN	I W	995	3737 910	859 328	1132 206	167 57	389 265	184 119	2155 412	508 152	61 27
43750 MINERALOELERZEUGNISSEN -TANKSTELLENABSATZ IN EIGENEM NAMEN-	I W	474	1657 413	253 130	530 75	36 13	187 128	86 59	741 196	131 58	199 14
437 KOHLE,SONST.FESTEN BRENNST. U. MINERALOELERZEUGNISSEN	I W	1469	5394 1323	1112 458	1662 281	203 70	576 393	270 178	2896 608	639 210	260 41
Einzelhandel mit Fahrzeugen, Maschinen und Büroeinrichtungen											
43800 KRAFTWAGEN UND KRAFTRAEDERN	I W	562	14484 1811	469 324	702 84	49 23	144 110	35 28	9382 1297	385 273	4256 320
43804 KRAFTFAHRZEUGTEILEN, -ZUBEHOER UND REIFEN	I W	195	1356 247	138 68	229 25	22 2	67 46	23 17	890 161	93 49	170 15
43807 FAHRRADERN,DEREN TEILEN U. ZUBEHOER SOW. M. MOPEDS	I W	223	580 205	138 76	250 48	30 5	110 79	47 33	185 71	61 38	35 7
43830 BUEROMASCHINEN,BUEROMOEBELN U. ORGANISATIONSMITTELN	I W	137	2551 516	136 100	159 26	8 2	38 27	16 11	2199 426	112 87	155 37
43860 NAEHMASCHINEN	I W	48	1782 934	210 187	56 14	2 1	13 11	5 4	1684 885	203 182	29 24
43890 LANDMASCHINEN UND LANDWIRT- SCHAFTLICHEN GERAETEN	I W	158	1176 152	73 38	196 11	19 -	45 32	15 13	591 91	39 25	344 18

noch: 5. Beschäftigte in den Unternehmen am 30. 9. 1968, gegliedert nach der Stellung im Betrieb, nach Voll- und Teilbeschäftigten, nach dem Geschlecht sowie nach Wirtschaftsgruppen und -klassen

Nr. der Systematik	Wirtschaftsgruppe Wirtschaftsklasse	Unter- nehmen	Beschäftigte		davon		davon		davon		Lehrlinge, Anlernlinge und Volontäre
			insgesamt	darunter Teil- beschäftigte	tätige Inhaber und tätige Mitinhaber		unbezahlte mithelfende Familienangehörige		Arbeitnehmer ohne Lehl., Anlernlinge und Volontäre		
					insgesamt	darunter	insgesamt	darunter	insgesamt	darunter	
Anzahl											
1	2	3	4	5	6	7	8	9	10		

noch: Einzelhandel mit Fahrzeugen, Maschinen und Büroeinrichtungen												
438	FAHRZEUGEN, MASCHINEN UND BUEROEINRICHTUNGEN	I	1323	21929	1164	1592	130	417	141	14931	893	4989
		W		3865	793	208	33	305	106	2931	654	421
Einzelhandel mit sonstigen Waren												
43900	SAEMEREIEN, FUTTER- UND DUENGEMITTELN	I	438	1347	484	284	38	110	57	892	389	61
		W		521	229	72	14	80	42	343	173	26
43905	BLUMEN UND PFLANZEN	I	522	1707	365	593	32	209	74	728	259	177
		W		1128	276	283	17	153	52	527	207	165
43910	LEBENDEN TIEREN SOWIE MIT ZOOLOGISCHEM BEDARF	I	100	265	44	107	9	48	15	91	20	19
		W		128	26	33	1	29	11	51	14	15
43930	LACKEN, FARBEN UND SONSTIGEM ANSTRICHBEDARF	I	216	597	112	235	25	68	36	259	51	35
		W		228	79	83	15	51	25	82	39	12
43935	TAPETEN, LINOLEUM UND AE. FUSSBODENBELAG	I	292	1277	179	335	29	119	43	731	107	92
		W		427	114	92	9	81	30	214	75	40
43950	LEDER UND SCHUHMACHERBEDARF	I	19	43	6	20	-	8	3	12	3	3
		W		16	4	1	-	6	2	7	2	2
43970	INSTALLATIONSBEDARF F. GAS, WASSER U. HEIZUNG	I	38	157	25	45	8	10	8	93	9	9
		W		31	17	4	-	10	8	16	9	1
43990	TECHNISCHER BEDARF -A.N.G.-	I	330	1478	216	382	45	114	56	918	115	64
		W		319	115	61	15	79	37	166	63	13
439	SONSTIGEN WAREN	I	1955	6871	1431	2001	186	686	292	3724	953	460
		W		2798	860	629	71	489	207	1406	582	274
43	Einzelhandel											
	INSGESAMT	I	35146	194424	34717	39385	3549	13882	5539	116972	25629	24185
		W		105024	27292	14065	1618	9966	3824	67392	21850	13601

6. Unternehmen mit und ohne Nebentätigkeiten nach Wirtschaftsgruppen und -klassen

Nr. der Systematik	Wirtschaftsgruppe Wirtschaftsklasse	Unter- nehmen	Von den Unternehmen betrieben										
			nur Einzelhandel			Einzelhandel kombiniert mit anderen gewerblichen Tätigkeiten							
			Unter- nehmen	Beschäftigte	Umsatz 1967	insgesamt			kombiniert mit				
						Unter- nehmen	Beschäftigte	Umsatz 1967	Großhandel	Handelsvermittlung	Gastgewerbe	Herstellung, Reparatur, Verarbeitung	sonstigen gewerblichen Tätigkeiten
am 30.9.1968			am 30.9.1968			Anzahl der Unternehmen							
Anzahl		1 000 DM	Anzahl		1 000 DM								
1	2	3	4	5	6	7	8	9	10	11	12		
Einzelhandel mit Waren verschiedener Art													
43000	WAREN VERSCH. ART, HAUPTR. BEKLEIDUNG, TEXTILIEN, HAUSRAT U. WOHNBEDARF	812	589	4059	174460	223	19848	1572818	70	33	11	92	43
43040	WAREN VERSCH. ART, HAUPTR. NAHRUNGS- U. GENUSSMITTEL	1400	1231	3428	212535	169	630	41012	32	34	46	18	54
43070	GEBRAUCHTWAREN -OHNE KRAFTFAHRZEUGE U. ANTIQUITAETEN-	23	20	27	660	3	6	293	1	-	-	2	-
430	WAREN VERSCHIEDENER ART	2235	1840	7514	387655	395	20484	1614123	103	67	57	112	97
Einzelhandel mit Nahrungs- und Genußmitteln													
43100	NAHRUNGS- UND GENUSSMITTELN VERSCH. ART -OH. REFORMW.-	10001	9036	36290	2844544	965	7073	467994	215	76	327	270	124
43105	REFORMWAREN	116	112	452	26927	4	15	888	3	-	1	-	-
43140	KARTOFFELN, GEMUESE, OBST UND SUEDFRUECHTEN	860	794	1492	61681	66	206	9958	48	2	-	12	8
43141	MILCH, MILCHERZEUGNISSEN, FETTWAREN UND EIERN	408	374	685	39336	34	100	6536	25	2	3	2	2
43142	FISCHEN U. FISCHERZEUGNISSEN	119	102	248	10870	17	138	7645	12	-	6	-	-
43143	WILD UND GEFLUEGEL	33	27	52	2178	6	12	681	5	-	-	-	1
43144	SUESSWAREN	169	148	397	14472	21	63	4344	13	1	-	7	2
43145	KAFFEE, TEE UND KAKAO	23	19	81	4708	4	20	941	3	1	-	-	-
43146	BROT, KLEIN- U. FEINGEBACCK	87	70	127	5323	17	61	2193	2	-	4	10	2
43147	FLEISCH UND FLEISCHWAREN	97	85	226	13271	12	45	1919	4	1	6	2	-
43149	SONST. NAHRUNGS-UND GENUSSM. -OH. GETRAENKE U. TABAKWAREN-	28	20	36	1679	8	33	1179	5	-	1	2	-
43160	WEIN UND SPIRITUOSEN	174	80	186	9392	94	366	23137	79	2	12	7	2
43165	BIER UND ALKOHOLFREIEN GETRAENKEN	842	574	947	36780	268	844	55980	250	11	10	2	9
43190	TABAKWAREN	718	525	1066	85550	193	744	132461	95	11	1	6	93
431	NAHRUNGS- UND GENUSSMITTELN	13675	11966	42285	3156711	1709	9720	715856	759	107	371	320	243
Einzelhandel mit Bekleidung, Wäsche, Ausstattungs- und Sportartikeln sowie mit Schuhen													
43200	TEXTILWAREN VERSCH. ART	2811	2580	14048	807089	231	2936	146944	58	48	9	104	23
43210	TUCHEN, FUTTERSTOFFEN U. METERW. -OHNE HEIMTEXTILIEN UND SCHNEIDEREI BEDARF-	56	52	341	15190	4	46	1995	2	-	1	1	-
43220	OBERBEKLEIDUNG VERSCH. ART	315	258	2512	166363	57	1163	69629	10	3	1	39	4
43224	OBERBEKLEIDUNG FUER HERREN UND KNABEN	137	119	953	80946	18	165	10550	3	-	-	14	1
43227	OBERBEKLEIDUNG FUER DAMEN, MAEDCHEN UND KINDER	308	282	3006	172965	26	170	5081	6	-	-	18	2
43230	LEIBWAESCHE, WIRK-U. STRICKW. SOW. M. STRUEMPFEN U. BABYART.	352	316	1452	65575	36	152	5521	10	9	-	16	2
43232	AUSSTEUER-, HAUS-, BETT- UND TISCHWAESCHE	63	57	254	16226	6	37	1694	3	1	-	2	-
43234	NIEDER- UND KORSETTWAREN	63	46	144	6539	17	99	4207	-	-	-	16	1
43236	TEXTILKURZWAREN UND SCHNEIDEREI BEDARF	53	47	85	2592	6	38	1117	3	-	-	3	1
43238	HANDARBEITEN UND HANDARBEITSBEDARF	79	72	167	6682	7	12	322	-	2	-	5	-
43240	HUETEN UND MUETZEN	116	83	282	11905	33	135	4458	-	1	-	31	1
43244	SCHIRMEN	27	13	43	1404	14	65	2581	-	-	-	14	-

noch: 6. Unternehmen mit und ohne Nebentätigkeiten nach Wirtschaftsgruppen und -klassen

Nr. der Systematik	Wirtschaftsgruppe	Unter- nehmen	Von den Unternehmen betrieben									
			nur Einzelhandel			Einzelhandel kombiniert mit anderen gewerblichen Tätigkeiten insgesamt						
	Unter- nehmen		Beschäf- tigte	Umsatz 1967	kombiniert mit							
					Unter- nehmen	Beschäf- tigte	Umsatz 1967	Groß- handel	Handels- ver- mittlung	Gast- gewerbe	Herstellung, Reparatur, Verarbei- tung	sonstigen gewerbl. Tätig- keiten
am 30. 9. 1968			am 30. 9. 1968									
Anzahl			1 000 DM	Anzahl			1 000 DM	Anzahl der Unternehmen				
1	2	3	4	5	6	7	8	9	10	11	12	
Wirtschaftsklasse												

noch: Einzelhandel mit Bekleidung, Wäsche, Ausstattungs- und Sportartikeln sowie mit Schuhen

43247 OBERHEMDEN, BLUSEN, KRAWAT- TEN, HANDSCHUHEN, SCHALS UND SONST. BEKLEIDUNGSZUBEH.	20	17	35	1493	3	11	403	2	-	-	1	-
43250 KUERSCHNERWAREN	81	44	314	22384	37	318	21978	12	2	-	27	-
43260 TEPPICHEN, GARDINEN UND -ZU- BEHOER, SONST. HEIMTEXTILIEN	304	180	853	51189	124	1207	85008	45	4	-	84	6
43265 BETTWAREN	54	37	165	7895	17	100	4405	3	-	-	15	-
43270 SPORT- UND CAMPINGARTIKELN	101	77	413	24869	24	126	6999	10	3	-	12	5
43280 SCHUHEN UND SCHUHWAREN	1187	796	5600	284289	391	1574	65739	16	5	3	356	20
432 BEKLEIDUNG, WAESCHE, AUSSTAT- TUNGS- U. SPORTART., SCHUHEN	6127	5076	30667	1745595	1051	8354	438631	183	78	14	758	66

Einzelhandel mit Eisen- und Metallwaren sowie mit Hausrat und Wohnbedarf aus Kunststoffen, Glas, Feinkeramik und Holz (a. n. g.)

43300 EISEN-, METALL- UND KUNSTSTOFFW. VERSCH. ART	469	320	1058	46494	149	1413	75432	82	20	-	59	10
43302 HAUSRAT AUS EISEN, METALL U. KUNSTST. -OH. OEFEN, HERDE, ELEKTROGER. U. SCHNEIDW.-	318	225	561	23139	93	717	44609	26	17	1	56	3
43304 OEFEN, HERDEN, KUEHLSCHRAEN- KEN UND WASCHMASCHINEN	107	41	566	66631	66	347	18149	15	8	-	51	1
43306 SCHNEIDWAREN, BESTECKEN UND AEHNLICHEN STAHLWAREN	39	21	32	1209	18	86	3192	1	-	-	15	2
43308 WAFFEN, MUNITION U. JAGDART.	42	25	67	4444	17	64	5272	3	1	2	12	1
43330 FEINKERAM. ERZEUGN. U. GLAS- WAREN FUER DEN HAUSHALT	119	105	462	20457	14	602	31421	11	-	-	3	1
43360 MOEBELN U. SONST. EINRICH- TUNGSGEGENST. -OH. GEBR. MOEBEL U. ANTIQUITAETEN-	916	633	2962	234156	283	1623	113333	55	23	-	205	18
43363 ANTIQUITAETEN, ANTIKEN TEPPICHEN UND MUENZEN	55	45	101	4429	10	43	2144	6	1	-	4	-
43366 KUNSTGEGENSTAENDEN U. BIL- DERN -NICHT ANTIQUITAETEN-	48	26	77	3608	22	66	3082	6	1	-	15	-
43369 KUNSTGEWERBL. ERZEUGNISSEN	66	52	140	4951	14	47	1697	5	3	1	6	-
43390 SONST. HOLZW., KORB-, KORB- U. FLECHTW. SOW. M. KINDERWAGEN	32	22	80	4009	10	19	784	3	1	-	6	-
433 EISEN- U. METALLW., HAUSRAT U. WOHNBED. A. KUNSTSTOFF, GLAS, FEINKERAMIK U. HOLZ	2211	1515	6106	413527	696	5027	299115	213	75	4	432	36

Einzelhandel mit elektrotechnischen, feinmechanischen und optischen Erzeugnissen,
Schmuck-, Leder-, Galanterie- und Spielwaren sowie mit Musikinstrumenten

43400 ELEKTROTECHN. ERZEUGNISSEN -A.N.G.-	489	227	662	31519	262	1499	78909	42	13	3	210	16
43404 RUNDFUNK-, FERNSEH- U. PHONO- GER. SOW. M. SCHALLPLATTEN	526	193	1187	65802	333	2200	99301	16	5	1	317	5
43407 LEUCHTEN	20	10	32	2018	10	64	3183	2	-	-	8	1
43430 FOTO- U. KINDAPP. SOWIE-BEDARF	233	89	408	25201	144	957	49608	25	1	-	111	14
43435 SONST. FEINMECH. U. OPT. ERZGN. -OH. ORTHOP. U. MED. ARTIKEL-	63	21	170	9657	42	308	13766	6	-	-	38	1
43460 UHREN, EDELMETALL- UND SCHMUCKWAREN	778	296	908	52777	482	2044	112658	20	3	1	465	4
43480 LEDER- UND TAESCHNERWAREN -OHNE SCHUHE-	200	156	1229	73620	44	338	18792	14	1	-	31	1
43490 GALANTERIEW. U. GESCHENKART.	91	79	218	7761	12	41	1980	4	5	-	-	4
43494 SPIELWAREN	191	167	740	33055	24	106	4595	7	1	-	7	10

noch: 6. Unternehmen mit und ohne Nebentätigkeiten nach Wirtschaftsgruppen und -klassen

Nr. der Systematik	Wirtschaftsgruppe Wirtschaftsklasse	Unter- nehmen	Von den Unternehmen betrieben										
			nur Einzelhandel			Einzelhandel kombiniert mit anderen gewerblichen Tätigkeiten							
			Unter- nehmen	Beschäftigte	Umsatz 1967	insgesamt			kombiniert mit				
						Unter- nehmen	Beschäftigte	Umsatz 1967	Groß- handel	Handels- ver- mittlung	Gast- gewerbe	Herstellung, Reparatur, Verarbeitung	sonstigen gewerbl. Tätig- keiten
am 30. 9. 1968			am 30. 9. 1968										
Anzahl			1 000 DM			Anzahl der Unternehmen							
1	2	3	4	5	6	7	8	9	10	11	12		
noch: Einzelhandel mit elektrotechnischen, feinmechanischen und optischen Erzeugnissen, Schmuck-, Leder-, Galanterie- und Spielwaren sowie mit Musikinstrumenten													
43497	MUSIKINSTRUMENTEN	51	25	76	3657	26	152	10483	5	-	-	23	3
434	ELEKTRO-, FEINMECH., OPT. ER- Z., N., SCHMUCK-, LEDER-, GALAN- TERIE-, SPIELW., MUSIKINSTR.	2642	1263	5630	305067	1379	7709	393275	141	29	5	1210	59
Einzelhandel mit Papierwaren und Druckerzeugnissen													
43500	SCHREIB- UND PAPIERWAREN, SCHUL- UND BÜROARTIKELN	786	563	1673	69913	223	1019	42805	79	38	1	42	101
43505	SAMMLERBRIEFMARKEN	83	55	121	6969	28	70	5009	24	1	-	1	2
43540	BÜCHERN, WISSENSCHAFTLICHEN UND FACHZEITSCHRIFTEN	269	212	1141	60428	57	555	24584	33	7	-	10	13
43545	UNTERHALTUNGSZEITSCHRIFTEN UND ZEITUNGEN	158	120	393	22531	38	230	9395	6	5	-	2	28
43570	MUSIKALIEN	10	7	25	1179	3	4	137	1	-	-	-	2
435	PAPIERWAREN U. DRUCKERZEUGN.	1306	957	3353	161020	349	1878	81930	143	51	1	55	146
Einzelhandel mit pharmazeutischen, orthopädischen, medizinischen und kosmetischen Artikeln sowie mit Putz- und Reinigungsmitteln													
43600	APOTHEKEN	951	805	5326	366729	146	1143	75277	64	1	-	88	1
43604	DROGERIEN	909	844	3571	178508	65	490	22016	38	4	1	14	14
43607	PHARMAZEUT. ERZEUGN. U. CHEMI- KALIEN - SONST. EINZELHANDEL -	6	5	15	983	1	1	47	1	-	-	-	-
43640	ORTHOP. U. MED. ARTIKELN - OH. PHARMAZEUT. ERZEUGNISSE -	37	17	93	5009	20	99	4191	3	1	-	14	4
43670	KOSMETISCHEN ARTIKELN UND KÖRPERPFLEGEMITTELN	160	130	358	14325	30	142	5005	8	1	-	12	10
43675	FEINSEIFEN U. BÜBSTERENWAREN, WASCH-, PUTZ- U. REINIGUNGSM.	140	111	183	5719	29	82	3619	21	4	3	2	1
436	PHARMAZEUT., ORTHOP., MED. U. KOSMET. ART. SOW. M. PUTZ- UND REINIGUNGSMITTELN	2203	1912	9546	571273	291	1957	110155	135	11	4	130	30
Einzelhandel mit Kohle, sonstigen festen Brennstoffen und Mineralerzeugnissen													
43700	BRENNSTOFFEN	995	704	2052	138203	291	1685	137701	220	40	4	12	52
43750	MINERALÖLERZEUGNISSEN - TANKSTELLENABSATZ IN EIGENEM NAMEN -	474	157	390	31277	317	1267	58541	42	202	7	153	9
437	KOHLE, SONST. FESTEN BRENNST. U. MINERALÖLERZEUGNISSEN	1469	861	2442	169480	608	2952	196242	262	242	11	165	61
Einzelhandel mit Fahrzeugen, Maschinen und Büroeinrichtungen													
43800	KRAFTWAGEN UND KRAFTRAEDERN	562	132	1089	82165	430	13395	1006908	116	193	5	350	18
43804	KRAFTFAHRZEUGTEILEN, - ZUBEHÖR UND REIFEN	195	54	161	6617	141	1195	70841	44	46	2	90	4
43807	FAHRRÄDERN, DEREN TEILEN U. ZUBEHÖR SOW. M. MOPEDS	223	99	197	6671	124	383	17845	7	10	-	107	9
43830	BÜROMASCHINEN, BÜROMÖBELN U. ORGANISATIONSMITTELN	137	40	171	16368	97	2380	166084	29	19	1	75	7
43860	NAEHMASCHINEN	48	21	67	3186	27	1715	73317	13	3	-	17	1
43890	LANDMASCHINEN UND LANDWIRT- SCHAFTLICHEN GERÄTEN	158	30	91	6060	128	1085	84624	21	31	2	112	6
438	FAHRZEUGEN, MASCHINEN UND BÜROEINRICHTUNGEN	1323	376	1776	121067	947	20153	1419619	230	302	10	751	45

noch: 6. Unternehmen mit und ohne Nebentätigkeiten nach Wirtschaftsgruppen und -klassen

Nr. der Systematik	Wirtschaftsgruppe Wirtschaftsklasse	Unter- nehmen	Von den Unternehmen betrieben										
			nur Einzelhandel			Einzelhandel kombiniert mit anderen gewerblichen Tätigkeiten							
						insgesamt			kombiniert mit				
			Unter- nehmen	Beschäf- tigte	Umsatz 1967	Unter- nehmen	Beschäf- tigte	Umsatz 1967	Groß- handel	Handels- ver- mittlung	Gast- gewerbe	Herstellung, Reparatur, Verarbeitung	sonstigen gewerbl. Tätig- keiten
am 30.9.1968			am 30.9.1968										
Anzahl			1 000 DM			Anzahl			1 000 DM			Anzahl der Unternehmen	
1	2	3	4	5	6	7	8	9	10	11	12		

Einzelhandel mit sonstigen Waren													
43900	SAEMEREIEN, FUTTER- UND DUENGEMITTELN	438	302	733	71797	136	614	56437	121	8	-	6	8
43905	BLUMEN UND PFLANZEN	522	455	1459	44302	67	248	7323	14	17	-	31	9
43910	LEBENDEN TIEREN SOWIE MIT ZOOLOGISCHEM BEDARF	100	91	242	9914	9	23	1387	6	1	-	1	1
43930	LACKEN, FARBEN UND SONSTIGEM ANSTRICHBEDARF	216	135	253	9482	81	344	16401	50	6	-	20	10
43935	TAPETEN, LINOLEUM UND AE. FUSSBODENBELAG	292	138	374	17198	154	903	50226	83	6	-	68	7
43950	LEDER UND SCHUHMACHERBEDARF	19	14	31	1372	5	12	520	4	-	-	2	-
43970	INSTALLATIONSBEDARF F. GAS, WASSER U. HEIZUNG	38	13	26	794	25	131	8889	6	7	-	15	1
43990	TECHNISCHEM BEDARF -A.N.G.-	330	156	446	28732	174	1032	79517	108	34	2	57	19
439	SONSTIGEN WAREN	1955	1304	3564	183591	651	3307	220700	392	79	2	200	55

43	Einzelhandel												
	INSGESAMT	35146	27070	112883	7214986	8076	81541	5489646	2561	1041	479	4133	838

7. Unternehmen mit vollem Geschäftsjahr, Beschäftigte, Rohertrag, Löhne und Gehälter nach

Nr. der Systematik	Wirtschaftsgruppe	Unternehmen mit vollem Geschäftsjahr 1967	Beschäftigte am 30. 9. 1967			Umsatz 1967	Waren- eingang 1967 1)
			insgesamt	und zwar			
	Teil- beschäftigte			Arbeit- nehmer			
Anzahl			1000 DM				
1	2	3	4	5	6		
Einzelhandel mit Waren							
43000	WAREN VERSCH. ART,HAUPT- BEKLEIDUNG,TEXTILIEN, HAUSRAT U. WOHNBEDARF	789	22 137	2 852	20 843	1 744 658	1 196 531
43040	WAREN VERSCH. ART,HAUPT- NAHRUNGS- U. GENUSSMITTEL	1 368	3 909	1 000	1 552	248 554	200 365
43070	GEBRAUCHTWAREN -OHNE KRAFT- FAHRZEUGE U. ANTIQUITAETEN-	22	32	5	7	953	529
430	WAREN VERSCHIEDENER ART	2 179	26 078	3 857	22 402	1 994 165	1 397 425
Einzelhandel mit Nahrungs-							
43100	NAHRUNGS- UND GENUSSMITTELN VERSCH. ART -OH.REFORMW.-	9 620	41 348	10 061	26 048	3 284 856	2 621 737
43105	REFORMWAREN	113	448	77	284	27 477	19 546
43140	KARTOFFELN,GEMUESE,OBST UND SUEDFRUECHTEN	813	1 653	341	458	70 055	51 904
43141	MILCH,MILCHERZEUGNISSEN, FETTWAREN UND EIERN	396	782	207	205	45 751	37 315
43142	FISCHEN U.FISCHERZEUGNISSEN	110	378	91	207	18 279	12 147
43143	WILD UND GEFLUEGEL	28	56	9	9	2 444	1 753
43144	SUESSWAREN	157	434	103	183	18 378	13 333
43145	KAFFEE,TEE UND KAKAO	23	105	28	77	5 649	3 554
43146	BROT,KLEIN- U. FEINGEBAECK	83	188	39	70	7 489	5 237
43147	FLEISCH UND FLEISCHWAREN	92	268	44	122	15 138	11 072
43149	SONST.NAHRUNGS-UND GENUSSM. -OH.GETRAENKE U.TABAKWAREN-	25	61	11	20	2 814	2 004
43160	WEIN UND SPIRITUOSEN	165	543	148	295	32 009	23 071
43165	BIER UND ALKOHOLFREIEN GETRAENKEN	748	1 681	486	562	91 608	68 970
43190	TABAKWAREN	694	1 767	421	775	217 248	182 899
431	NAHRUNGS- UND GENUSSMITTELN	13 067	49 712	12 066	29 315	3 839 195	3 054 542
Einzelhandel mit Bekleidung, Wäsche, Ausstattungs-							
43200	TEXTILWAREN VERSCH. ART	2 753	13 202	2 595	8 998	634 770	430 765
43210	TUCHEN,FUTTERSTOFFEN U. ME- TERW. -OHNE HEIMTEXTILIEN UND SCHNEIDEREIBEDARF-	52	371	83	301	17 185	11 510
43220	OBERBEKLEIDUNG VERSCH.ART	296	3 469	522	2 998	227 425	153 311
43224	OBERBEKLEIDUNG FUER HERREN UND KNABEN	127	1 133	115	946	90 549	58 590
43227	OBERBEKLEIDUNG FUER DAMEN, MAEDCHEN UND KINDER	276	2 900	471	2 498	174 032	118 933
43230	LEIBWAESCHE,WIRK-U.STRICKW. SOW.M.STRUEMPFFEN U.BABYART.	341	1 559	287	1 064	70 952	47 754
43232	AUSSTEUER-,HAUS-,BETT- UND TISCHWAESCHE	59	281	57	196	17 888	11 419
43234	NIEDER- UND KORSETTWAREN	62	239	29	157	10 746	6 433
43236	TEXTILKURZWAREN UND SCHNEIDEREIBEDARF	47	112	18	52	3 501	2 238
43238	HANDARBEITEN UND HANDARBEITSBEDARF	74	170	27	80	6 859	4 561
43240	HUETEN UND MUETZEN	111	400	87	241	16 007	9 698
43244	SCHIRMEN	27	126	37	82	3 985	2 304

1) Einschl. Aufwendungen für vergebene Lohnarbeiten.

**Umsatz, Wareneingang, Warenbestand, Wareneinsatz,
Wirtschaftsgruppen und Wirtschaftsklassen**

Warenbestand 1967		Waren- einsatz 1967	Rohertrag 1967	Rohertrag 1967 im Verhältnis zum Umsatz 1967	Löhne, Gehälter und gesetzliche Sozialaufwendungen 1967			Wirtschaftsgruppe Wirtschaftsklasse	Nr. der Syste- matik
am Anfang	am Ende				insgesamt	im Verhältnis zum			
						Umsatz 1967	Rohertrag 1967		
1000 DM				%	1000 DM	%			
7	8	9	10	11	12	13	14		

verschiedener Art

266 129	261 304	1 201 356	543 302	31,1	185 568	10,6	34,2	WAREN VERSCH. ART,HAUPTR. BEKLEIDUNG,TEXTILIEN, HAUSRAT U. WOHNBEDARF	43000
32 063	32 079	200 349	48 205	19,4	8 046	3,2	16,7	WAREN VERSCH. ART,HAUPTR. NAHRUNGS- U. GENUSSMITTEL	43040
146	147	528	425	44,6	59	6,2	13,9	GEBRAUCHTWAREN -OHNE KRAFT- FAHRZEUGE U. ANTIQUITAETEN-	43070
298 338	293 530	1 402 233	591 932	29,7	193 673	9,7	32,7	WAREN VERSCHIEDENER ART	430

und Genußmitteln

214 624	227 170	2 609 191	675 665	20,6	184 029	5,6	27,2	NAHRUNGS- UND GENUSSMITTELN VERSCH. ART -OH.REFORMW.-	43100
3 645	3 618	19 573	7 904	28,8	1 820	6,6	23,0	REFORMWAREN	43105
4 319	4 078	52 145	17 910	25,6	2 504	3,6	14,0	KARTOFFELN,GEMUESE,OBST UND SUEDFRUECHTEN	43140
1 611	1 723	37 203	8 548	18,7	966	2,1	11,3	MILCH,MILCHERZEUGNISSEN, FETTWAREN UND EIERN	43141
743	688	12 202	6 077	33,2	1 672	9,1	27,5	FISCHEN U.FISCHERZEUGNISSEN	43142
58	55	1 756	688	28,2	52	2,1	7,6	WILD UND GEFLUEGEL	43143
1 665	1 692	13 306	5 072	27,6	1 147	6,2	22,6	SUESSWAREN	43144
686	465	3 775	1 874	33,2	582	10,3	31,1	KAFFEE,TEE UND KAKAO	43145
216	222	5 231	2 258	30,2	405	5,4	17,9	BROT,KLEIN- U. FEINGEBAECK	43146
470	481	11 061	4 077	26,9	769	5,1	18,9	FLEISCH UND FLEISCHWAREN	43147
200	181	2 023	791	28,1	150	5,3	19,0	SONST.NAHRUNGS-UND GENUSSM. -OH.GETRAENKE U.TABAKWAREN-	43149
7 229	7 269	23 031	8 978	28,0	2 309	7,2	25,7	WEIN UND SPIRITUOSEN	43160
3 679	3 913	68 736	22 872	25,0	4 529	4,9	19,8	BIER UND ALKOHOLFREIEN GETRAENKEN	43165
17 347	17 770	182 476	34 772	16,0	5 841	2,7	16,8	TABAKWAREN	43190
256 492	269 325	3 041 709	797 486	20,8	206 775	5,4	25,9	NAHRUNGS- UND GENUSSMITTELN	431

und Sportartikeln sowie mit Schuhen

164 051	157 784	437 032	197 738	31,2	61 129	9,6	30,9	TEXTILWAREN VERSCH. ART	43200
3 875	4 100	11 285	5 900	34,3	2 527	14,7	42,8	TUCHEN,FUTTERSTOFFEN U. ME- TERW. -OHNE HEIMTEXTILIEN UND SCHNEIDEREIBEDARF-	43210
49 382	48 918	153 775	73 650	32,4	26 467	11,6	35,9	OBERBEKLEIDUNG VERSCH.ART	43220
22 434	20 088	60 936	29 613	32,7	9 715	10,7	32,8	OBERBEKLEIDUNG FUER HERREN UND KNABEN	43224
31 197	31 686	118 444	55 588	31,9	19 018	10,9	34,2	OBERBEKLEIDUNG FUER DAMEN, MAEDCHEN UND KINDER	43227
19 106	18 272	48 588	22 364	31,5	7 001	9,9	31,3	LEIBWAESCHE,WIRK-U.STRICKW. SOW.M.STRUEMPFFEN U.BABYART.	43230
3 218	2 908	11 729	6 159	34,4	1 630	9,1	26,5	AUSSTEUER-,HAUS-,BETT- UND TISCHWAESCHE	43232
2 689	2 509	6 613	4 133	38,5	1 175	10,9	28,4	MIEDER- UND KORSETTWAREN	43234
721	700	2 259	1 242	35,5	297	8,5	23,9	TEXTILKURZWAREN UND SCHNEIDEREIBEDARF	43236
2 293	2 123	4 731	2 128	31,0	425	6,2	20,0	HANDARBEITEN UND HANDARBEITSBEDARF	43238
3 272	3 441	9 529	6 478	40,5	1 678	10,5	25,9	HUETEN UND MUETZEN	43240
920	872	2 352	1 633	41,0	613	15,4	37,5	SCHIRMEN	43244

noch: 7. Unternehmen mit vollem Geschäftsjahr, Beschäftigte, Rohertrag, Löhne und Gehälter nach

Nr. der Systematik	Wirtschaftsgruppe Wirtschaftsklasse	Unternehmen mit vollem Geschäftsjahr 1967	Beschäftigte am 30. 9. 1967			Umsatz 1967	Waren- einkang 1967 1)
			insgesamt	und zwar			
				Teil- beschäftigte	Arbeit- nehmer		
Anzahl			1000 DM				
1	2	3	4	5	6		
noch: Einzelhandel mit Bekleidung, Wäsche,							
43247	OBERHEMDEN, BLUSEN, KRAWATT- TEN, HANDSCHUHEN, SCHALS UND SONST. BEKLEIDUNGSZUBEH.	20	52	8	24	1 896	1 345
43250	KUERSCHNERWAREN	74	584	45	475	43 126	25 529
43260	TEPPICHEN, GARDINEN UND -ZU- BEHÖR, SONST. HEIMTEXTILIEN	290	2 032	241	1 588	135 451	86 969
43265	BETTWAREN	52	256	51	176	12 285	7 625
43270	SPORT- UND CAMPINGARTIKELN	95	548	117	403	31 781	21 864
43280	SCHUHEN UND SCHUHWAREN	1 158	7 043	1 422	5 206	347 310	231 451
432	BEKLEIDUNG, WAESCHE, AUSSTAT- TUNGS- U. SPORTART., SCHUHEN	5 914	34 477	6 212	25 485	1 845 748	1 232 299
Einzelhandel mit Eisen- und Metallwaren sowie mit Hausrat und							
43300	EISEN-, METALL- UND KUNSTSTOFFW. VERSCH. ART	455	2 471	462	1 735	121 299	83 887
43302	HAUSRAT AUS EISEN, METALL U. KUNSTST. -OH. OFEN, HERDE, ELEKTROGER. U. SCHNEIDW.-	299	1 266	213	777	67 366	46 052
43304	OFEN, HERDEN, KUEHLSCHRAEN- KEN UND WASCHMASCHINEN	104	811	89	659	84 666	61 248
43306	SCHNEIDWAREN, BESTECKEN UND AENLICHEN STAHLWAREN	39	120	22	64	4 401	2 843
43308	WAFFEN, MUNITION U. JAGDART.	42	129	18	74	9 716	6 888
43330	FEINKERAM., ERZEUGN. U. GLAS- WAREN FUER DEN HAUSHALT	114	1 035	253	851	51 777	33 571
43360	MOEBELN U. SONST. EINRICHT- TUNGS-GEGENST. -OH. GEBR. MOEBEL U. ANTIQUITAETEN-	860	4 305	696	3 005	344 371	224 206
43363	ANTIQUITAETEN, ANTIKEN TEPPICHEN UND MUENZEN	54	133	34	44	6 157	3 263
43366	KUNSTGEGENSTAENDEN U. BIL- DERN -NICHT ANTIQUITAETEN-	46	131	28	66	6 458	3 444
43369	KUNSTGEWERBL. ERZEUGNISSEN	60	177	52	90	6 634	4 044
43390	SONST. HOLZW., KORB-, KORK- U. FLECHTW. SOW. M. KINDERWAGEN	30	98	22	56	4 793	3 067
433	EISEN- U. METALLW., HAUSRAT U. WOHNBED. A. KUNSTSTOFF, GLAS, FEINKERAMIK U. HOLZ	2 103	10 676	1 889	7 421	707 638	472 513
Einzelhandel mit elektrotechnischen, feinmechanischen und optischen Erzeugnissen,							
43400	ELEKTROTECHN. ERZEUGNISSEN -A.N.G.-	457	2 104	248	1 401	108 043	68 889
43404	RUNDFUNK-, FERNSEH-U. PHONO- GER. SOW. M. SCHALLPLATTEN	503	3 356	308	2 604	164 266	107 908
43407	LEUCHTEN	20	98	17	61	5 201	2 943
43430	FOTO-U. KINOAPP. SOWIE-BEDARF	228	1 380	175	1 038	74 722	49 686
43435	SONST. FEINMECH. U. OPT. ERZGN. -OH. ORTHOP. U. MED. ARTIKEL-	61	473	30	383	23 423	11 018
43460	UHREN, EDELMETALL- UND SCHMUCKWAREN	762	2 918	396	1 731	164 728	99 993
43480	LEDER- UND TAESCHNERWAREN -OHNE SCHUHE-	191	1 547	366	1 269	92 263	56 606
43490	GALANTERIEW. U. GESCHENKART.	79	238	33	114	9 243	5 818
43494	SPIELWAREN	185	818	172	530	37 516	24 199
43497	MUSIKINSTRUMENTEN	51	232	37	146	14 140	8 909
434	ELEKTRO-, FEINMECH., OPT. ER- ZGN., SCHMUCK-, LEDER-, GALAN- TERIE-, SPIELW., MUSIKINSTR.	2 537	13 164	1 782	9 277	693 545	435 969

1) Einschl. Aufwendungen für vergebene Lohnarbeiten.

**Umsatz, Wareneingang, Warenbestand, Wareneinsatz,
Wirtschaftsgruppen und Wirtschaftsklassen**

Warenbestand 1967		Waren- einsatz 1967	Rohertrag 1967	Rohertrag 1967 im Verhältnis zum Umsatz 1967	Löhne, Gehälter und gesetzliche Sozialaufwendungen 1967			Wirtschaftsgruppe Wirtschaftsklasse	Nr. der Syste- matik
am Anfang	am Ende				insgesamt	im Verhältnis zum			
						Umsatz 1967	Rohertrag 1967		
1000 DM				%	1000 DM	%			
7	8	9	10	11	12	13	14		
Ausstattungs- und Sportartikeln sowie mit Schuhen									
659	683	1 321	575	30,3	117	6,2	20,3	OBERHEMDEN, BLUSEN, KRAWAT- TEN, HANDSCHUHEN, SCHALS UND SONST. BEKLEIDUNGSZUBEH.	43247
13 736	13 432	25 833	17 293	40,1	4 682	10,9	27,1	KUERSCHNERWAREN	43250
35 073	36 348	85 694	49 757	36,7	16 205	12,0	32,6	TEPPICHEN, GARDINEN UND -ZU- BEHOER, SONST. HEIMTEXTILIEN	43260
2 636	2 615	7 706	4 579	37,3	1 310	10,7	28,6	BETTWAREN	43265
8 913	8 683	22 094	9 687	30,5	2 852	9,0	29,4	SPORT- UND CAMPINGARTIKELN	43270
96 785	92 030	236 206	111 104	32,0	35 737	10,3	32,2	SCHUHEN UND SCHUHWAREN	43280
461 020	447 192	1 246 127	599 621	32,5	192 578	10,4	32,1	BEKLEIDUNG, WAESCHE, AUSSTAT- TUNGS- U. SPORTART., SCHUHEN	432
Wohnbedarf aus Kunststoffen, Glas, Feinkeramik und Holz (a. n. g.)									
22 676	22 563	84 000	37 299	30,7	12 894	10,6	34,6	EISEN-, METALL- UND KUNSTSTOFFW. VERSCH. ART	43300
10 634	10 645	46 041	21 325	31,7	6 363	9,4	29,8	HAUSRAT AUS EISEN, METALL U. KUNSTST. -OH. OFEN, HERDE, ELEKTROGER. U. SCHNEIDW.-	43302
12 230	12 785	60 693	23 973	28,3	7 320	8,6	30,5	OFEN, HERDEN, KUEHLSCHRAEN- KEN UND WASCHMASCHINEN	43304
1 643	1 703	2 783	1 618	36,8	463	10,5	28,6	SCHNEIDWAREN, BESTECKEN UND AEHNLICHEN STAHLWAREN	43306
2 212	2 346	6 754	2 962	30,5	555	5,7	18,7	WAFFEN, MUNITION U. JAGDART.	43308
10 528	10 813	33 286	18 491	35,7	6 623	12,8	35,8	FEINKERAM. ERZEUGN. U. GLAS- WAREN FUEER DEN HAUSHALT	43330
54 471	49 396	229 281	115 090	33,4	32 625	9,5	28,3	MOEBELN U. SONST. EINRICH- TUNGSGEGENST. -OH. GEBR. MOEBEL U. ANTIQUITAETEN-	43360
2 139	2 252	3 150	3 007	48,8	354	5,7	11,8	ANTIQUITAETEN, ANTIKEN TEPPICHEN UND MUENZEN	43363
2 155	2 286	3 313	3 145	48,7	534	8,3	17,0	KUNSTGEGENSTAENDEN U. BIL- DERN -NICHT ANTIQUITAETEN-	43366
2 147	2 170	4 021	2 613	39,4	505	7,6	19,3	KUNSTGEWERBL. ERZEUGNISSEN	43369
801	756	3 112	1 681	35,1	430	9,0	25,6	SONST. HOLZW., KORB-, KORK- U. FLECHTW. SOW. M. KINDERWAGEN	43390
121 636	117 715	476 434	231 204	32,7	68 666	9,7	29,7	EISEN- U. METALLW., HAUSRAT U. WOHNBED. A. KUNSTSTOFF, GLAS, FEINKERAMIK U. HOLZ	433
Schmuck-, Leder-, Galanterie- und Spielwaren sowie mit Musikinstrumenten									
14 380	14 528	68 741	39 302	36,4	10 171	9,4	25,9	ELEKTROTECHN. ERZEUGNISSEN -A.N.G.-	43400
25 880	25 085	108 703	55 563	33,8	18 466	11,2	33,2	RUNDFUNK-, FERNSEH-U. PHONO- GER. SOW. M. SCHALLPLATTEN	43404
928	866	3 005	2 196	42,2	650	12,5	29,6	LEUCHTEN	43407
11 694	12 140	49 240	25 482	34,1	8 263	11,1	32,4	FOTO-U. KINOAPP. SOWIE-BEDARF	43430
4 685	4 515	11 188	12 235	52,2	3 383	14,4	27,7	SONST. FEINMECH. U. OPT. ERZGN. -OH. ORTHOP. U. MED. ARTIKEL-	43435
77 564	80 140	97 417	67 311	40,9	14 609	8,9	21,7	UHREN, EDELMETALL- UND SCHMUCKWAREN	43460
19 473	18 436	57 643	34 620	37,5	9 388	10,2	27,1	LEDER- UND TAESCHNERWAREN -OHNE SCHUHE-	43480
1 876	1 869	5 825	3 418	37,0	766	8,3	22,4	GALANTERIEW. U. GESCHENKART.	43490
9 299	8 964	24 534	12 982	34,6	3 467	9,2	26,7	SPIELWAREN	43494
3 649	3 557	9 001	5 139	36,3	1 169	8,3	22,7	MUSIKINSTRUMENTEN	43497
169 428	170 100	435 297	258 248	37,2	70 332	10,1	27,2	ELEKTRO-, FEINMECH., OPT. ER- ZGN., SCHMUCK-, LEDER-, GALAN- TERIE-, SPIELW., MUSIKINSTR.	434

noch: 7. Unternehmen mit vollem Geschäftsjahr, Beschäftigte, Rohertrag, Löhne und Gehälter nach

Nr. der Systematik	Wirtschaftsgruppe Wirtschaftsklasse	Unternehmen mit vollem Geschäftsjahr 1967	Beschäftigte am 30. 9. 1967			Umsatz 1967	Waren- einkang 1967 1)
			insgesamt	und zwar			
				Teil- beschäftigte	Arbeit- nehmer		
Anzahl			1000 DM				
1	2	3	4	5	6		

Einzelhandel mit Papierwaren

43500 SCHREIB- UND PAPIERWAREN, SCHUL- UND BUEROARTIKELN	749	2 582	563	1 464	111 709	78 028
43505 SAMMLERBRIEFMARKEN	78	191	38	81	11 978	8 212
43540 BUECHERN, WISSENSCHAFTLICHEN UND FACHZEITSCHRIFTEN	257	1 655	358	1 301	84 768	56 770
43545 UNTERHALTUNGSZEITSCHRIFTEN UND ZEITUNGEN	150	603	111	393	31 882	21 708
43570 MUSIKALIEN	10	27	4	14	1 316	790
435 PAPIERWAREN U. DRUCKERZEUGN.	1 244	5 058	1 074	3 253	241 653	165 508

Einzelhandel mit pharmazeutischen, orthopädischen, medizinischen

43600 APOTHEKEN	887	5 951	1 189	4 890	435 218	275 408
43604 DROGERIEN	867	3 964	543	2 671	198 994	137 229
43607 PHARMAZEUT. ERZEUGN. U. CHEMI- KALIEN - SONST. EINZELHANDEL-	6	16	6	7	1 030	610
43640 ORTHOP. U. MED. ARTIKELN - OH. PHARMAZEUT. ERZEUGNISSE-	36	186	26	134	9 119	5 485
43670 KOSMETISCHEN ARTIKELN UND KORPERPFLEGEMITTELN	134	454	57	268	19 170	12 038
43675 FEINSEIFEN U. BUERSTENWAREN, WASCH-, PUTZ- U. REINIGUNGSM.	132	263	74	86	9 205	6 138
436 PHARMAZEUT., ORTHOP., MED. U. KOSMET. ART. SOW. M. PUTZ- UND REINIGUNGSMITTELN	2 062	10 834	1 895	8 056	672 736	436 908

Einzelhandel mit Kohle, sonstigen festen

43700 BRENNSTOFFEN	973	3 699	860	2 193	275 001	201 778
43750 MINERALOELERZEUGNISSEN - TANKSTELLENABSATZ IN EIGENEM NAMEN-	412	1 524	220	896	86 087	67 454
437 KOHLE, SONST. FESTEN BRENNST. U. MINERALOELERZEUGNISSEN	1 385	5 223	1 080	3 089	361 088	269 232

Einzelhandel mit Fahrzeugen,

43800 KRAFTWAGEN UND KRAFTRAEDERN	530	14 574	450	13 767	1 087 344	780 469
43804 KRAFTFAHRZEUGTEILEN, - ZUBEHOER UND REIFEN	175	1 307	136	1 042	76 618	53 696
43807 FAHRRAEDERN, DEREN TEILEN U. ZUBEHOER SOW. M. MOPEDS	220	576	132	219	24 362	16 402
43830 BUEROMASCHINEN, BUEROMOEBELN U. ORGANISATIONSMITTELN	125	2 299	115	2 119	181 958	118 537
43860 NAEHMASCHINEN	46	1 732	206	1 665	76 476	41 459
43890 LANDMASCHINEN UND LANDWIRT- SCHAFTLICHEN GERAETEN	158	1 171	71	930	90 684	68 116
438 FAHRZEUGEN, MASCHINEN UND BUEROEINRICHTUNGEN	1 254	21 659	1 110	19 742	1 537 442	1 078 679

Einzelhandel mit

43900 SAEMEREIEN, FUTTER- UND DUENGEMITTELN	426	1 349	487	976	127 964	94 084
43905 BLUMEN UND PFLANZEN	483	1 603	345	837	51 011	28 211
43910 LEBENDEN TIEREN SOWIE MIT ZOOLOGISCHEM BEDARF	89	243	36	107	11 116	7 001

1) Einschl. Aufwendungen für vergebene Lohnarbeiten.

**Umsatz, Wareneingang, Warenbestand, Wareneinsatz,
Wirtschaftsgruppen und Wirtschaftsklassen**

Warenbestand 1967		Waren- einsatz 1967	Rohertrag 1967	Rohertrag 1967 im Verhältnis zum Umsatz 1967	Löhne, Gehälter und gesetzliche Sozialaufwendungen 1967			Wirtschaftsgruppe Wirtschaftsklasse	Nr. der Systematik
am Anfang	am Ende				insgesamt	im Verhältnis zum			
						Umsatz 1967	Rohertrag 1967		
1000 DM				%	1000 DM	%			
7	8	9	10	11	12	13	14		

und Druckerzeugnissen

17 424	18 110	77 342	34 367	30,8	8 807	7,9	25,6	SCHREIB- UND PAPIERWAREN, SCHUL- UND BÜROARTIKELN	43500
2 999	3 432	7 779	4 199	35,1	566	4,7	13,5	SAMMLERBRIEFMARKEN	43505
9 697	10 023	56 444	28 324	33,4	9 193	10,8	32,5	BÜCHERN, WISSENSCHAFTLICHEN UND FACHZEITSCHRIFTEN	43540
1 698	1 811	21 595	10 287	32,3	3 293	10,3	32,0	UNTERHALTUNGSZEITSCHRIFTEN UND ZEITUNGEN	43545
172	179	783	533	40,5	134	10,2	25,1	MUSIKALIEN	43570
31 990	33 555	163 943	77 710	32,2	21 993	9,1	28,3	PAPIERWAREN U. DRUCKERZEUGN.	435

und kosmetischen Artikeln sowie mit Putz- und Reinigungsmitteln

36 594	39 804	272 198	163 020	37,5	39 460	9,1	24,2	APOTHEKEN	43600
35 398	37 065	135 562	63 432	31,9	15 671	7,9	24,7	DROGERIEN	43604
18	7	621	409	39,7	62	6,0	15,2	PHARMAZEUT. ERZEUGN. U. CHEMI- KALIEN - SONST. EINZELHANDEL-	43607
1 082	1 077	5 490	3 629	39,8	1 129	12,4	31,1	ORTHOP. U. MED. ARTIKELN - OH. PHARMAZEUT. ERZEUGNISSE -	43640
4 775	5 006	11 807	7 363	38,4	1 904	9,9	25,9	KOSMETISCHEN ARTIKELN UND KÖRPERPFLEGE MITTELN	43670
1 396	1 463	6 071	3 134	34,0	566	6,1	18,1	FEINSEIFEN U. BÜRSTENWAREN, WASCH-, PUTZ- U. REINIGUNGSM.	43675
79 263	84 422	431 749	240 987	35,8	58 792	8,7	24,4	PHARMAZEUT., ORTHOP., MED. U. KOSMET. ART. SOW. M. PUTZ- UND REINIGUNGSMITTELN	436

Brennstoffen und Mineralölerzeugnissen

11 684	10 764	202 698	72 303	26,3	18 896	6,9	26,1	BRENNSTOFFEN	43700
4 007	4 271	67 190	18 897	22,0	6 702	7,8	35,5	MINERALÖLERZEUGNISSEN - TANKSTELLENABSATZ IN EIGENEM NAMEN -	43750
15 691	15 035	269 888	91 200	25,3	25 598	7,1	28,1	KOHLE, SONST. FESTEN BRENNST. U. MINERALÖLERZEUGNISSEN	437

Maschinen und Büroeinrichtungen

130 497	105 272	805 694	281 650	25,9	117 916	10,8	41,9	KRAFTWAGEN UND KRAFTRAEDERN	43800
9 266	9 692	53 270	23 348	30,5	9 113	11,9	39,0	KRAFTFAHRZEUGTEILEN, - ZUBEHÖR UND REIFEN	43804
4 118	4 361	16 159	8 203	33,7	1 682	6,9	20,5	FAHRRAEDERN, DEREN TEILEN U. ZUBEHÖR SOW. M. MOPEDS	43807
30 776	26 828	122 485	59 473	32,7	29 466	16,2	49,5	BÜROMASCHINEN, BÜROMÖBELN U. ORGANISATIONSMITTELN	43830
21 430	15 426	47 463	29 013	37,9	14 573	19,1	50,2	NAEHMASCHINEN	43860
15 510	13 455	70 171	20 513	22,6	6 948	7,7	33,9	LANDMASCHINEN UND LANDWIRT- SCHAFTLICHEN GERÄTEN	43890
211 597	175 034	1 115 242	422 200	27,5	179 698	11,7	42,6	FAHRZEUGEN, MASCHINEN UND BÜROEINRICHTUNGEN	438

sonstigen Waren

13 352	11 232	96 204	31 760	24,8	6 738	5,3	21,2	SAEMEREIEN, FUTTER- UND DUENGEMITTELN	43900
1 915	2 016	28 110	22 901	44,9	5 221	10,2	22,8	BLUMEN UND PFLANZEN	43905
1 431	1 437	6 995	4 121	37,1	715	6,4	17,4	LEBENDEN TIEREN SOWIE MIT ZOOLOGISCHEM BEDARF	43910

noch: 7. Unternehmen mit vollem Geschäftsjahr, Beschäftigte, Rohertrag, Löhne und Gehälter nach

Nr. der Systematik	Wirtschaftsgruppe	Unternehmen mit vollem Geschäftsjahr 1967	Beschäftigte am 30. 9. 1967			Umsatz 1967	Waren- einkang 1967 ¹⁾
			insgesamt	und zwar			
	Teil- beschäftigte			Arbeit- nehmer			
	Wirtschaftsklasse	Anzahl			1000 DM		
	1	2	3	4	5	6	

noch: Einzelhandel

43930	LACKEN, FARBEN UND SONSTIGEM ANSTRICHBEDARF	198	570	107	288	25 647	16 910
43935	TAPETEN, LINOLEUM UND AE. FUSSBODENBELAG	272	1 231	169	804	66 988	42 405
43950	LEDER UND SCHUHMACHERBEDARF	18	44	9	16	1 892	1 349
43970	INSTALLATIONSBEDARF F. GAS, WASSER U. HEIZUNG	33	145	27	95	9 601	6 520
43990	TECHNISCHER BEDARF -A.N.G.-	308	1 448	218	976	107 961	72 582
439	SONSTIGEN WAREN	1 827	6 633	1 398	4 099	402 180	269 062
43							Einzel-
	INSGESAMT	33 572	183 514	32 363	132 139	12 295 390	8 812 137

¹⁾ Einschl. Aufwendungen für vergebene Lohnarbeiten.

**Umsatz, Wareneingang, Warenbestand, Wareneinsatz,
Wirtschaftsgruppen und Wirtschaftsklassen**

Warenbestand 1967		Waren- einsatz 1967	Rohertrag 1967	Rohertrag 1967 im Verhältnis zum Umsatz 1967	Löhne, Gehälter und gesetzliche Sozialaufwendungen 1967			Wirtschaftsgruppe Wirtschaftsklasse	Nr. der Syste- matik
am Anfang	am Ende				insgesamt	im Verhältnis zum			
						Umsatz 1967	Rohertrag 1967		
1000 DM				%	1000 DM	%			
7	8	9	10	11	12	13	14		

mit sonstigen Waren

4 617	4 906	16 621	9 026	35,2	2 140	8,3	23,7	LACKEN, FARBEN UND SONSTIGEM ANSTRICHBEDARF	43930
9 628	9 504	42 529	24 459	36,5	7 781	11,6	31,8	TAPETEN, LINOLEUM UND AE. FUSSBODENBELAG	43935
392	408	1 333	559	29,5	99	5,2	17,7	LEDER UND SCHUHMACHERBEDARF	43950
2 340	2 840	6 020	3 581	37,3	1 145	11,9	32,0	INSTALLATIONSBEDARF F. GAS, WASSER U. HEIZUNG	43970
8 117	8 522	72 177	35 784	33,1	9 819	9,1	27,4	TECHNISCHER BEDARF -A.N.G.-	43990
41 792	40 865	269 989	132 191	32,9	33 658	8,4	25,5	SONSTIGEN WAREN	439
handel									43
1 687 247	1 646 773	8 852 611	3 442 779	28,0	1 051 763	8,6	30,5	INSGESAMT	

8. Unternehmen mit vollem Geschäftsjahr, Beschäftigte, Umsatz, Gehälter nach Wirtschaftsgruppenausgewählten-Untergruppen

Nr. der Systematik	Wirtschaftsgruppe und ausgewählte Wirtschaftsuntergruppe	Unternehmen mit vollem Geschäftsjahr 1967	Beschäftigte am 30. 9. 1967			Umsatz 1967	Waren- eingang 1967	
			insgesamt	und zwar				
				Teil- beschäftigte	Arbeit- nehmer			
								Anzahl
					1000 DM			
			1	2	3	4	5	6

Einzelhandel mit Waren

4300 WAREN VERSCH. ART,HAUPTR.
BEKLEIDUNG,TEXTILIEN,
HAUSRAT U. WOHNBEDARF

12 000 - 20 000	33	44	17	-	509	378
20 000 - 100 000	314	620	190	116	18 303	12 815
100 000 - 1 MILL.	388	1 856	342	1 196	100 215	69 362
1 MILL. - 10 MILL.	48	2 457	727	2 381	113 066	76 454
10 MILL. - 50 MILL.
50 MILL. -250 MILL.
250 MILL. UND MEHR
ZUSAMMEN	789	22 137	2 852	20 843	1 744 658	1 196 531

4304 WAREN VERSCH. ART,HAUPTR.
NAHRUNGS- U. GENUSSMITTEL

12 000 - 20 000	37	57	28	2	589	453
20 000 - 100 000	470	839	292	84	28 920	23 464
100 000 - 1 MILL.	848	2 698	603	1 176	194 586	156 842
1 MILL. - 10 MILL.	13	315	77	290	24 459	19 606
10 MILL. - 50 MILL.
50 MILL. -250 MILL.
250 MILL. UND MEHR
ZUSAMMEN	1 368	3 909	1 000	1 552	248 554	200 365

430 WAREN VERSCHIEDENER ART

12 000 - 20 000	76	108	47	2	1 188	895
20 000 - 100 000	799	1 483	485	207	47 962	36 672
100 000 - 1 MILL.	1 237	4 555	945	2 372	294 925	226 276
1 MILL. - 10 MILL.	61	2 772	804	2 671	137 525	96 060
10 MILL. - 50 MILL.
50 MILL. -250 MILL.
250 MILL. UND MEHR
ZUSAMMEN	2 179	26 078	3 857	22 402	1 994 165	1 397 425

Einzelhandel mit Nahrungs-

4310 NAHRUNGS- UND GENUSSMITTELN
VERSCHIEDENER ART

12 000 - 20 000	240	320	110	4	3 699	2 926
20 000 - 100 000	3 148	5 145	1 451	533	188 816	154 202
100 000 - 1 MILL.	6 158	20 039	4 451	9 784	1 580 060	1 283 378
1 MILL. - 10 MILL.	170	3 357	680	3 089	363 268	295 040
10 MILL. - 50 MILL.	11	3 600	781	3 590	302 555	238 575
50 MILL. -250 MILL.
250 MILL. UND MEHR
ZUSAMMEN	9 733	41 796	10 138	26 332	3 312 333	2 641 283

4314 NAHRUNGS-U.GENUSSMITT.FACH-
EH.-OH.GETRAENKE U.TABAKH.-

12 000 - 20 000	185	225	57	2	2 840	2 096
20 000 - 100 000	960	1 614	350	209	48 371	35 909
100 000 - 1 MILL.	569	1 854	413	930	116 982	87 478
1 MILL. - 10 MILL.	13	232	53	210	17 804	12 836
10 MILL. - 50 MILL.
50 MILL. -250 MILL.
250 MILL. UND MEHR
ZUSAMMEN	1 727	3 925	873	1 351	185 997	138 319

431 NAHRUNGS- UND GENUSSMITTELN

12 000 - 20 000	632	816	306	8	9 633	7 456
20 000 - 100 000	4 666	7 651	2 099	839	266 446	213 173
100 000 - 1 MILL.	7 523	24 147	5 425	11 738	1 892 516	1 525 427
1 MILL. - 10 MILL.	228	4 126	784	3 772	483 510	393 549
10 MILL. - 50 MILL.	12	3 637	787	3 626	313 155	247 775
50 MILL. -250 MILL.
250 MILL. UND MEHR
ZUSAMMEN	13 067	49 712	12 066	29 315	3 839 195	3 054 542

**Wareneingang, Warenbestand, Wareneinsatz, Rohertrag, Löhne und
und zusammengefaßten Umsatzgrößenklassen**

Warenbestand 1967		Waren- einsatz 1967	Rohertrag 1967	Rohertrag 1967 im Verhältnis zum Umsatz 1967	Löhne, Gehälter und gesetzliche Sozialaufwendungen 1967			Wirtschaftsgruppe und ausgewählte Wirtschaftsuntergruppe Unternehmen mit einem Umsatz von...bis unter...DM	Nr. der Syste- matik
am Anfang	am Ende				insgesamt	im Verhältnis zum			
						Umsatz 1967	Rohertrag 1967		
1000 DM				%	1000 DM	%			
7	8	9	10	11	12	13	14		

verschiedener Art

WAREN VERSCH. ART,HAUPTR. 4300
BEKLEIDUNG,TEXTILIEN,
HAUSRAT U. WOHNBEDARF

186	182	382	127	25,0	-	-	-	12 000 - 20 000
5 174	5 280	12 709	5 594	30,6	387	2,1	6,9	20 000 - 100 000
21 330	21 736	68 956	31 259	31,2	7 412	7,4	23,7	100 000 - 1 MILL.
15 808	16 201	76 061	37 005	32,7	15 848	14,0	42,8	1 MILL. - 10 MILL.
.	10 MILL. - 50 MILL.
.	50 MILL. - 250 MILL.
.	250 MILL. UND MEHR
266 129	261 304	1 201 356	543 302	31,1	185 568	10,6	34,2	ZUSAMMEN

WAREN VERSCH. ART,HAUPTR. 4304
NAHRUNGS- U. GENUSSMITTEL

133	138	448	141	23,9	-	-	-	12 000 - 20 000
4 054	4 130	23 388	5 532	19,1	261	0,9	4,7	20 000 - 100 000
23 594	23 537	156 899	37 687	19,4	5 624	2,9	14,9	100 000 - 1 MILL.
4 282	4 274	19 614	4 845	19,8	2 161	8,8	44,6	1 MILL. - 10 MILL.
.	10 MILL. - 50 MILL.
.	50 MILL. - 250 MILL.
.	250 MILL. UND MEHR
32 063	32 079	200 349	48 205	19,4	8 046	3,2	16,7	ZUSAMMEN

WAREN VERSCHIEDENER ART 430

355	356	894	294	24,7	-	-	-	12 000 - 20 000
9 326	9 510	36 488	11 474	23,9	707	1,5	6,2	20 000 - 100 000
44 936	45 284	225 928	68 997	23,4	13 036	4,4	18,9	100 000 - 1 MILL.
20 090	20 475	95 675	41 850	30,4	18 009	13,1	43,0	1 MILL. - 10 MILL.
.	10 MILL. - 50 MILL.
.	50 MILL. - 250 MILL.
.	250 MILL. UND MEHR
298 338	293 530	1 402 233	591 932	29,7	193 673	9,7	32,7	ZUSAMMEN

und Genußmitteln

NAHRUNGS- UND GENUSSMITTELN 4310
VERSCHIEDENER ART

808	798	2 936	763	20,6	3	0,1	0,4	12 000 - 20 000
17 311	17 403	154 110	34 706	18,4	1 419	0,8	4,1	20 000 - 100 000
111 835	113 602	1 281 611	298 449	18,9	49 910	3,2	16,7	100 000 - 1 MILL.
28 009	28 712	294 337	68 931	19,0	22 243	6,1	32,3	1 MILL. - 10 MILL.
17 655	18 101	238 129	64 426	21,3	29 446	9,7	45,7	10 MILL. - 50 MILL.
.	50 MILL. - 250 MILL.
.	250 MILL. UND MEHR
218 269	230 788	2 628 764	683 569	20,6	185 849	5,6	27,2	ZUSAMMEN

NAHRUNGS-U.GENUSSMITT.FACH- 4314
EH.-OH.GETRAENKE U.TABAKW.-

399	588	1 907	933	32,9	12	0,4	1,3	12 000 - 20 000
4 240	3 902	36 247	12 124	25,1	685	1,4	5,6	20 000 - 100 000
4 431	4 401	87 508	29 474	25,2	5 439	4,6	18,5	100 000 - 1 MILL.
898	694	13 040	4 764	26,8	2 111	11,9	44,3	1 MILL. - 10 MILL.
.	10 MILL. - 50 MILL.
.	50 MILL. - 250 MILL.
.	250 MILL. UND MEHR
9 968	9 585	138 702	47 295	25,4	8 247	4,4	17,4	ZUSAMMEN

NAHRUNGS- UND GENUSSMITTELN 431

1 857	2 028	7 285	2 348	24,4	19	0,2	0,8	12 000 - 20 000
24 409	24 181	213 401	53 045	19,9	2 447	0,9	4,6	20 000 - 100 000
133 195	135 169	1 523 453	369 063	19,5	62 192	3,3	16,9	100 000 - 1 MILL.
36 097	36 874	392 772	90 738	18,8	29 439	6,1	32,4	1 MILL. - 10 MILL.
18 283	18 901	247 157	65 998	21,1	29 850	9,5	45,2	10 MILL. - 50 MILL.
.	50 MILL. - 250 MILL.
.	250 MILL. UND MEHR
256 492	269 325	3 041 709	797 486	20,8	206 775	5,4	25,9	ZUSAMMEN

noch: 8. Unternehmen mit vollem Geschäftsjahr, Beschäftigte, Umsatz, Gehälter nach Wirtschaftsgruppen, ausgewählten-Untergruppen

Nr. der Systematik	Wirtschaftsgruppe und ausgewählte Wirtschaftsuntergruppe	Unternehmen mit vollem Geschäftsjahr 1967	Beschäftigte am 30. 9. 1967			Umsatz 1967	Waren- einkang 1967
	Unternehmen mit einem Umsatz von...bis unter...DM		insgesamt	und zwar			
				Teil- beschäftigte	Arbeit- nehmer		
Anzahl			1000 DM				
1	2	3	4	5	6		

Einzelhandel mit Bekleidung, Wäsche, Ausstattungs-

4320 TEXTILWAREN VERSCH. ART

12 000 - 20 000	271	329	97	5	4 171	2 942
20 000 - 100 000	1 225	2 127	520	368	66 238	47 149
100 000 - 1 MILL.	1 187	5 936	1 108	3 945	303 018	210 333
1 MILL. - 10 MILL.	66	2 900	479	2 780	151 928	98 814
10 MILL. - 50 MILL.	4	1 910	391	1 900	109 415	71 527
50 MILL. - 250 MILL.	-	-	-	-	-	-
250 MILL. UND MEHR	-	-	-	-	-	-

ZUSAMMEN 2 753 13 202 2 595 8 998 634 770 430 765

4322 OBERBEKLEIDUNG -OHNE WIRK- UND STRICKWAREN-

12 000 - 20 000	33	35	12	-	498	345
20 000 - 100 000	179	310	53	69	10 031	6 876
100 000 - 1 MILL.	390	2 242	376	1 629	126 021	84 842
1 MILL. - 10 MILL.	91	3 302	407	3 142	215 821	143 303
10 MILL. - 50 MILL.	6	1 613	260	1 602	139 635	95 468
50 MILL. - 250 MILL.	-	-	-	-	-	-
250 MILL. UND MEHR	-	-	-	-	-	-

ZUSAMMEN 699 7 502 1 108 6 442 492 006 330 834

4323 WAESCHE, WIRK-, STRICK- UND TEXTILKURZWAREN SOWIE MIT SCHNEIDEREIBEDARF

12 000 - 20 000	68	75	11	1	1 038	685
20 000 - 100 000	273	460	81	102	13 786	9 381
100 000 - 1 MILL.	227	1 278	247	921	61 253	39 640
1 MILL. - 10 MILL.	15	548	79	525	33 869	22 699
10 MILL. - 50 MILL.	-	-	-	-	-	-
50 MILL. - 250 MILL.	-	-	-	-	-	-
250 MILL. UND MEHR	-	-	-	-	-	-

ZUSAMMEN 583 2 361 418 1 549 109 946 72 405

4328 SCHUHEN UND SCHUHWAREN

12 000 - 20 000	109	148	56	5	1 651	1 146
20 000 - 100 000	509	948	217	147	26 808	18 574
100 000 - 1 MILL.	489	2 581	400	1 767	134 303	90 899
1 MILL. - 10 MILL.	-	-	-	-	-	-
10 MILL. - 50 MILL.	-	-	-	-	-	-
50 MILL. - 250 MILL.	-	-	-	-	-	-
250 MILL. UND MEHR	-	-	-	-	-	-

ZUSAMMEN 1 158 7 043 1 422 5 206 347 310 231 451

432 BEKLEIDUNG, WAESCHE, AUSSTATTUNGS- U. SPORTART., SCHUHEN

12 000 - 20 000	530	652	198	12	8 117	5 610
20 000 - 100 000	2 448	4 336	971	805	131 255	91 210
100 000 - 1 MILL.	2 651	14 063	2 493	9 733	730 815	493 636
1 MILL. - 10 MILL.	271	10 752	1 814	10 286	649 089	424 195
10 MILL. - 50 MILL.	14	4 674	736	4 649	326 472	217 648
50 MILL. - 250 MILL.	-	-	-	-	-	-
250 MILL. UND MEHR	-	-	-	-	-	-

ZUSAMMEN 5 914 34 477 6 212 25 485 1 845 748 1 232 299

Einzelhandel mit Eisen- und Metallwaren sowie mit Hausrat und

4330 EISEN-, METALL- UND KUNSTSTOFFWAREN -A.N.G.-

12 000 - 20 000	-	-	-	-	-	-
20 000 - 100 000	406	750	197	148	21 126	14 387
100 000 - 1 MILL.	396	2 102	342	1 419	109 695	75 060
1 MILL. - 10 MILL.	39	1 123	140	1 038	69 467	48 381
10 MILL. - 50 MILL.	-	-	-	-	-	-
50 MILL. - 250 MILL.	-	-	-	-	-	-
250 MILL. UND MEHR	-	-	-	-	-	-

ZUSAMMEN 939 4 797 804 3 309 287 448 200 918

**Wareneingang, Warenbestand, Wareneinsatz, Rohertrag, Löhne und
und zusammengefaßten Umsatzgrößenklassen**

Warenbestand 1967		Waren- einsatz 1967	Rohertrag 1967	Rohertrag 1967 im Verhältnis zum Umsatz 1967	Löhne, Gehälter und gesetzliche Sozialaufwendungen 1967			Wirtschaftsgruppe und ausgewählte Wirtschaftsuntergruppe <u>Unternehmen mit einem Umsatz von...bis unter...DM</u>	Nr. der Syste- matik
am Anfang	am Ende				insgesamt	im Verhältnis zum			
						Umsatz 1967	Rohertrag 1967		
1000 DM				%	1000 DM	%			
7	8	9	10	11	12	13	14		

und Sportartikeln sowie mit Schuhen

								TEXTILWAREN VERSCH. ART	4320
2 091	1 986	3 047	1 124	26,9	6	0,1	0,5	12 000 - 20 000	
27 925	27 370	47 704	18 534	28,0	1 335	2,0	7,2	20 000 - 100 000	
94 540	91 369	213 504	89 514	29,5	22 423	7,4	25,0	100 000 - 1 MILL.	
29 898	27 376	101 336	50 592	33,3	20 093	13,2	39,7	1 MILL. - 10 MILL.	
9 597	9 683	71 441	37 974	34,7	17 272	15,8	45,5	10 MILL. - 50 MILL.	
-	-	-	-	-	-	-	-	50 MILL. - 250 MILL.	
-	-	-	-	-	-	-	-	250 MILL. UND MEHR	
164 051	157 784	437 032	197 738	31,2	61 129	9,6	30,9	ZUSAMMEN	
								OBERBEKLEIDUNG - OHNE WIRK- UND STRICKWAREN-	4322
157	151	351	147	29,5	12	2,4	8,2	12 000 - 20 000	
3 376	3 396	6 856	3 175	31,7	303	3,0	9,5	20 000 - 100 000	
35 911	34 921	85 832	40 189	31,9	11 208	8,9	27,9	100 000 - 1 MILL.	
40 588	37 253	146 638	69 183	32,1	26 150	12,1	37,8	1 MILL. - 10 MILL.	
22 981	24 971	93 478	46 157	33,1	17 527	12,6	38,0	10 MILL. - 50 MILL.	
-	-	-	-	-	-	-	-	50 MILL. - 250 MILL.	
-	-	-	-	-	-	-	-	250 MILL. UND MEHR	
103 013	100 692	333 155	158 851	32,3	55 200	11,2	34,7	ZUSAMMEN	
								WAESCHE, WIRK-, STRICK- UND TEXTILKURZWAREN SOWIE MIT SCHNEIDEREI-BEDARF	4323
448	418	715	323	31,1	1	0,1	0,3	12 000 - 20 000	
5 397	5 237	9 541	4 245	30,8	391	2,8	9,2	20 000 - 100 000	
16 232	15 194	40 678	20 575	33,6	5 563	9,1	27,0	100 000 - 1 MILL.	
5 950	5 663	22 986	10 883	32,1	4 573	13,5	42,0	1 MILL. - 10 MILL.	
-	-	-	-	-	-	-	-	10 MILL. - 50 MILL.	
-	-	-	-	-	-	-	-	50 MILL. - 250 MILL.	
-	-	-	-	-	-	-	-	250 MILL. UND MEHR	
28 027	26 512	73 920	36 026	32,8	10 528	9,6	29,2	ZUSAMMEN	
								SCHUHEN UND SCHUHWAREN	4328
982	1 021	1 107	544	32,9	21	1,3	3,9	12 000 - 20 000	
13 570	13 489	18 655	8 153	30,4	583	2,2	7,2	20 000 - 100 000	
44 710	42 757	92 852	41 451	30,9	9 948	7,4	24,0	100 000 - 1 MILL.	
-	-	-	-	-	-	-	-	1 MILL. - 10 MILL.	
-	-	-	-	-	-	-	-	10 MILL. - 50 MILL.	
-	-	-	-	-	-	-	-	50 MILL. - 250 MILL.	
-	-	-	-	-	-	-	-	250 MILL. UND MEHR	
96 785	92 030	236 206	111 104	32,0	35 737	10,3	32,2	NEUGRUENDUNGEN	
								ZUSAMMEN	
								BEKLEIDUNG, WAESCHE, AUSSTAT- TUNGS- U. SPORTART., SCHUHEN	432
4 026	3 931	5 705	2 412	29,7	41	0,5	1,7	12 000 - 20 000	
54 810	54 146	91 874	39 381	30,0	3 206	2,4	8,1	20 000 - 100 000	
218 528	212 719	499 445	231 370	31,7	60 180	8,2	26,0	100 000 - 1 MILL.	
135 210	127 634	431 771	217 318	33,5	83 538	12,9	38,4	1 MILL. - 10 MILL.	
48 446	48 762	217 332	109 140	33,4	45 613	14,0	41,8	10 MILL. - 50 MILL.	
-	-	-	-	-	-	-	-	50 MILL. - 250 MILL.	
-	-	-	-	-	-	-	-	250 MILL. UND MEHR	
461 020	447 192	1 246 127	599 621	32,5	192 578	10,4	32,1	ZUSAMMEN	

Wohnbedarf aus Kunststoffen, Glas, Feinkeramik und Holz (s. n. g.)

								EISEN-, METALL- UND KUNSTSTOFFWAREN -A.N.G.-	4330
5 453	5 337	14 503	6 623	31,3	630	3,0	9,5	12 000 - 20 000	
21 259	20 936	75 383	34 312	31,3	9 873	9,0	28,8	20 000 - 100 000	
11 667	11 831	48 217	21 250	30,6	9 120	13,1	42,9	100 000 - 1 MILL.	
-	-	-	-	-	-	-	-	1 MILL. - 10 MILL.	
-	-	-	-	-	-	-	-	10 MILL. - 50 MILL.	
-	-	-	-	-	-	-	-	50 MILL. - 250 MILL.	
-	-	-	-	-	-	-	-	250 MILL. UND MEHR	
49 395	50 042	200 271	87 177	30,3	27 595	9,6	31,7	ZUSAMMEN	

noch: 8. Unternehmen mit vollem Geschäftsjahr, Beschäftigte, Umsatz, Gehälter nach Wirtschaftsgruppen, ausgewählten untergruppen

Nr. der Systematik	Wirtschaftsgruppe und ausgewählte Wirtschaftsuntergruppe	Unternehmen mit vollem Geschäftsjahr 1967	Beschäftigte am 30. 9. 1967			Umsatz 1967	Waren- eingang 1967
			insgesamt	und zwar			
				Teil- beschäftigte	Arbeit- nehmer		
Unternehmen mit einem Umsatz von...bis unter...DM	Anzahl			1000 DM			
1	2	3	4	5	6		

noch: Einzelhandel mit Eisen- und Metallwaren sowie mit Hausrat und

4336 MOBELN, ANTIQUITÄTEN, KUNSTGEGENSTÄNDE UND GEMERBL. ERZEUGNISSEN

12 000 - 20 000
20 000 - 100 000	403	682	233	125	19 949	12 805
100 000 - 1 MILL.	426	1 970	326	1 269	136 159	88 567
1 MILL. - 10 MILL.	75	1 624	150	1 491	165 017	107 792
10 MILL. - 50 MILL.
50 MILL. - 250 MILL.	-	-	-	-	-	-
250 MILL. UND MEHR	-	-	-	-	-	-
ZUSAMMEN	1 020	4 746	810	3 205	363 620	234 957

433 EISEN- U. METALLW., HAUSRAT U. WOHNBED. A. KUNSTSTOFF, GLAS, FEINKERAMIK U. HOLZ

12 000 - 20 000	220	283	121	6	3 309	2 209
20 000 - 100 000	874	1 557	460	299	44 486	29 420
100 000 - 1 MILL.	880	4 412	724	2 934	262 774	174 377
1 MILL. - 10 MILL.	122	2 964	361	2 732	247 022	164 288
10 MILL. - 50 MILL.	7	1 460	223	1 450	150 047	102 219
50 MILL. - 250 MILL.
250 MILL. UND MEHR
ZUSAMMEN	2 103	10 676	1 889	7 421	707 638	472 513

Einzelhandel mit elektrotechnischen, feinmechanischen und optischen Erzeugnissen,

4340 ELEKTROTECHN. ERZGN. - A. N. G. - RUNDFUNK-, FERNSEH- UND PHONOGERÄTEN, LEUCHTEN

12 000 - 20 000
20 000 - 100 000	337	623	168	136	18 118	11 578
100 000 - 1 MILL.	519	3 199	274	2 348	140 950	91 385
1 MILL. - 10 MILL.	46	1 512	84	1 453	106 156	69 000
10 MILL. - 50 MILL.
50 MILL. - 250 MILL.
250 MILL. UND MEHR
ZUSAMMEN	980	5 558	573	4 066	277 510	179 740

4343 FEINMECH. U. OPT. ERZEUGNISSEN - OH. ORTHOP. U. MED. ARTIKEL -

12 000 - 20 000	17	28	16	4	274	168
20 000 - 100 000	93	225	56	85	5 511	3 528
100 000 - 1 MILL.	158	1 071	84	835	46 135	27 658
1 MILL. - 10 MILL.	21	529	49	497	46 225	29 350
10 MILL. - 50 MILL.
50 MILL. - 250 MILL.
250 MILL. UND MEHR
ZUSAMMEN	289	1 853	205	1 421	98 145	60 704

4346 UHREN, EDELMETALL- UND SCHMUCKWAREN

12 000 - 20 000
20 000 - 100 000	315	632	122	153	18 478	11 320
100 000 - 1 MILL.	395	1 828	232	1 196	105 213	65 133
1 MILL. - 10 MILL.	18	313	33	280	30 230	17 169
10 MILL. - 50 MILL.
50 MILL. - 250 MILL.
250 MILL. UND MEHR
ZUSAMMEN	762	2 918	396	1 731	164 728	99 993

434 ELEKTRO-, FEINMECH., OPT. ERZGN., SCHMUCK-, LEDER-, GALANTERIE-, SPIELW., MUSIKINST.

12 000 - 20 000	163	222	80	10	2 512	1 610
20 000 - 100 000	937	1 836	421	450	52 169	32 952
100 000 - 1 MILL.	1 326	7 337	825	5 212	357 626	226 321
1 MILL. - 10 MILL.	108	3 283	380	3 123	242 293	152 046
10 MILL. - 50 MILL.	3	486	76	482	38 945	23 040
50 MILL. - 250 MILL.
250 MILL. UND MEHR
ZUSAMMEN	2 537	13 164	1 782	9 277	693 545	435 969

**Wareneingang, Warenbestand, Wareneinsatz, Rohertrag, Löhne und
und zusammengefaßten Umsatzgrößenklassen**

Warenbestand 1967		Waren- einsatz 1967	Rohertrag 1967	Rohertrag 1967 im Verhältnis zum Umsatz 1967	Löhne, Gehälter und gesetzliche Sozialaufwendungen 1967			Wirtschaftsgruppe und ausgewählte Wirtschaftsuntergruppe	Nr. der Syste- matik
am Anfang	am Ende				insgesamt	im Verhältnis zum			
						Umsatz 1967	Rohertrag 1967		
1000 DM				%	1000 DM	%		Unternehmen mit einem Umsatz von....bis unter...DM	
7	8	9	10	11	12	13	14		

Wohnbedarf aus Kunststoffen, Glas, Feinkeramik und Holz (a. n. g.)

MOEBELN, ANTIQUITÄTEN,
KUNSTGEGENSTÄNDEN UND
GEWERBL. ERZEUGNISSEN 4336

4 580	4 470	12 915	7 034	35,3	584	2,9	8,3
26 986	25 924	89 629	46 530	34,2	11 291	8,3	24,3
24 806	22 296	110 302	54 715	33,2	17 568	10,6	32,1
.
.
.
60 912	56 104	239 765	123 855	34,1	34 018	9,4	27,5

12 000	-	20 000
20 000	-	100 000
100 000	-	1 MILL.
1 MILL.	-	10 MILL.
10 MILL.	-	50 MILL.
50 MILL.	-	250 MILL.
250 MILL.	-	UND MEHR

ZUSAMMEN

EISEN- U. METALLW., HAUSRAT
U. WOHNBED. A. KUNSTSTOFF,
GLAS, FEINKERAMIK U. HOLZ 433

1 250	1 179	2 280	1 029	31,1	19	0,6	1,8
10 954	10 761	29 613	14 873	33,4	1 317	3,0	8,9
52 232	50 713	175 896	86 878	33,1	22 777	8,7	26,2
39 133	36 884	166 537	80 485	32,6	28 445	11,5	35,3
18 067	18 178	102 108	47 939	31,9	16 108	10,7	33,6
.
.
121 636	117 715	476 434	231 204	32,7	68 666	9,7	29,7

12 000	-	20 000
20 000	-	100 000
100 000	-	1 MILL.
1 MILL.	-	10 MILL.
10 MILL.	-	50 MILL.
50 MILL.	-	250 MILL.
250 MILL.	-	UND MEHR

ZUSAMMEN

Schmuck-, Leder-, Galanterie- und Spielwaren sowie mit Musikinstrumenten

ELEKTROTECHN. ERZGN. - A. N. G. -
RUND- UND FERNSEH- UND
PHONOGERÄTEN, LEUCHTEN 4340

3 377	3 182	11 773	6 345	35,0	579	3,2	9,1
21 383	21 631	91 137	49 813	35,3	15 200	10,8	30,5
13 499	13 121	69 378	36 778	34,6	12 176	11,5	33,1
.
.
.
41 188	40 479	180 449	97 061	35,0	29 287	10,6	30,2

12 000	-	20 000
20 000	-	100 000
100 000	-	1 MILL.
1 MILL.	-	10 MILL.
10 MILL.	-	50 MILL.
50 MILL.	-	250 MILL.
250 MILL.	-	UND MEHR

ZUSAMMEN

FEINMECH. U. OPT. ERZEUGNISSEN
- OH. ORTHOP. U. MED. ARTIKEL - 4343

57	57	168	106	38,7	7	2,6	6,6
905	979	3 454	2 057	37,3	310	5,6	15,1
8 120	8 691	27 087	19 048	41,3	5 899	12,8	31,0
7 297	6 928	29 719	16 506	35,7	5 430	11,7	32,9
.
.
.
16 379	16 655	60 428	37 717	38,4	11 646	11,9	30,9

12 000	-	20 000
20 000	-	100 000
100 000	-	1 MILL.
1 MILL.	-	10 MILL.
10 MILL.	-	50 MILL.
50 MILL.	-	250 MILL.
250 MILL.	-	UND MEHR

ZUSAMMEN

UHREN, EDELMETALL- UND
SCHMUCKWAREN 4346

9 129	9 577	10 872	7 606	41,2	862	4,7	11,3
47 552	49 884	62 801	42 412	40,3	9 385	8,9	22,1
17 570	16 968	17 771	12 459	41,2	2 828	9,4	22,7
.
.
.
77 564	80 140	97 417	67 311	40,9	14 609	8,9	21,7

12 000	-	20 000
20 000	-	100 000
100 000	-	1 MILL.
1 MILL.	-	10 MILL.
10 MILL.	-	50 MILL.
50 MILL.	-	250 MILL.
250 MILL.	-	UND MEHR

ZUSAMMEN

ELEKTRO-, FEINMECH., OPT. ER-
ZGN., SCHMUCK-, LEDER-, GALAN-
TERIE-, SPIELW., MUSIKINSTR. 434

847	896	1 561	951	37,9	39	1,6	4,1
15 951	16 269	32 634	19 535	37,4	2 048	3,9	10,5
94 431	97 077	223 675	133 951	37,5	35 765	10,0	26,7
51 049	48 932	154 163	88 130	36,4	27 960	11,5	31,7
7 150	6 926	23 264	15 681	40,3	4 520	11,6	28,8
.
.
169 428	170 100	435 297	258 248	37,2	70 332	10,1	27,2

12 000	-	20 000
20 000	-	100 000
100 000	-	1 MILL.
1 MILL.	-	10 MILL.
10 MILL.	-	50 MILL.
50 MILL.	-	250 MILL.
250 MILL.	-	UND MEHR

ZUSAMMEN

noch: 8. Unternehmen mit vollem Geschäftsjahr, Beschäftigte, Umsatz, Gehälter nach Wirtschaftsgruppen, ausgewählten-Untergruppen

Nr. der Systematik	Wirtschaftsgruppe und ausgewählte Wirtschaftsuntergruppe	Unternehmen mit vollem Geschäftsjahr 1967	Beschäftigte am 30. 9. 1967			Umsatz 1967	Waren- eingang 1967
	Unternehmen mit einem Umsatz von...bis unter...DM		insgesamt	und zwar			
				Teil- beschäftigte	Arbeit- nehmer		
Anzahl			1000 DM				
1	2	3	4	5	6		

Einzelhandel mit Papierwaren

4350 SCHREIB- UND PAPIERWAREN, SCHUL- UND BÜROARTIKELN, SAMMLERBRIEFMARKEN

12 000 - 20 000	34	47	12	3	537	359
20 000 - 100 000	402	748	190	180	23 182	16 738
100 000 - 1 MILL.	383	1 778	368	1 174	88 042	61 120
1 MILL. - 10 MILL.	8	200	31	188	11 926	8 023
10 MILL. - 50 MILL.	-	-	-	-	-	-
50 MILL. - 250 MILL.	-	-	-	-	-	-
250 MILL. UND MEHR	-	-	-	-	-	-
ZUSAMMEN	827	2 773	601	1 545	123 687	86 240

4354 BÜCHERN, ZEITSCHRIFTEN UND ZEITUNGEN

12 000 - 20 000	24	35	17	7	385	260
20 000 - 100 000	173	307	73	72	9 454	6 437
100 000 - 1 MILL.	189	1 124	231	852	61 324	40 911
1 MILL. - 10 MILL.	21	792	148	763	45 487	30 870
10 MILL. - 50 MILL.	-	-	-	-	-	-
50 MILL. - 250 MILL.	-	-	-	-	-	-
250 MILL. UND MEHR	-	-	-	-	-	-
ZUSAMMEN	407	2 258	469	1 694	116 650	78 478

435 PAPIERWAREN U. DRUCKERZEUGN.

12 000 - 20 000	60	84	29	10	949	635
20 000 - 100 000	580	1 063	266	252	32 916	23 320
100 000 - 1 MILL.	575	2 919	600	2 040	150 375	102 660
1 MILL. - 10 MILL.	29	992	179	951	57 413	38 893
10 MILL. - 50 MILL.	-	-	-	-	-	-
50 MILL. - 250 MILL.	-	-	-	-	-	-
250 MILL. UND MEHR	-	-	-	-	-	-
ZUSAMMEN	1 244	5 058	1 074	3 253	241 653	165 508

Einzelhandel mit pharmazeutischen, orthopädischen, medizinischen

4360 PHARMAZEUTISCHEN ERZEUGNISSEN UND CHEMIKALIEN

12 000 - 20 000	5	7	2	-	77	50
20 000 - 100 000	173	362	68	118	12 120	8 398
100 000 - 1 MILL.	1 536	8 657	1 555	6 607	558 249	363 222
1 MILL. - 10 MILL.	46	905	113	843	64 796	41 577
10 MILL. - 50 MILL.	-	-	-	-	-	-
50 MILL. - 250 MILL.	-	-	-	-	-	-
250 MILL. UND MEHR	-	-	-	-	-	-
ZUSAMMEN	1 760	9 931	1 738	7 568	635 242	413 247

436 PHARMAZEUT., ORTHOP., MED. U. KOSMET. ART. SOW. M. PUTZ- UND REINIGUNGSMITTELN

12 000 - 20 000	68	82	23	2	1 029	646
20 000 - 100 000	311	634	123	198	18 958	12 902
100 000 - 1 MILL.	1 635	9 184	1 631	6 988	585 192	380 023
1 MILL. - 10 MILL.	48	934	118	868	67 557	43 337
10 MILL. - 50 MILL.	-	-	-	-	-	-
50 MILL. - 250 MILL.	-	-	-	-	-	-
250 MILL. UND MEHR	-	-	-	-	-	-
ZUSAMMEN	2 062	10 834	1 895	8 056	672 736	436 908

Einzelhandel mit Kohle, sonstigen festen

4370 BRENNSTOFFEN

12 000 - 20 000	52	73	32	4	818	565
20 000 - 100 000	353	704	326	198	18 870	13 383
100 000 - 1 MILL.	533	2 216	441	1 334	162 227	117 690
1 MILL. - 10 MILL.	35	706	61	657	93 086	70 140
10 MILL. - 50 MILL.	-	-	-	-	-	-
50 MILL. - 250 MILL.	-	-	-	-	-	-
250 MILL. UND MEHR	-	-	-	-	-	-
ZUSAMMEN	973	3 699	860	2 193	275 001	201 778

**Wareneingang, Warenbestand, Wareneinsatz, Rohertrag, Löhne und
und zusammengefaßten Umsatzgrößenklassen**

Warenbestand 1967		Waren- einsatz 1967	Rohertrag 1967	Rohertrag 1967 im Verhältnis zum Umsatz 1967	Löhne, Gehälter und gesetzliche Sozialaufwendungen 1967			Wirtschaftsgruppe und ausgewählte Wirtschaftsuntergruppe <u>Unternehmen mit einem Umsatz von...bis unter...DM</u>	Nr. der Syste- matik
am Anfang	am Ende				insgesamt	im Verhältnis zum			
						Umsatz 1967	Rohertrag 1967		
1000 DM				%	1000 DM	%			
7	8	9	10	11	12	13	14		

und Druckerzeugnissen

194	187	366	171	31,8	6	1,1	3,5
4 377	4 782	16 333	6 849	29,5	724	3,1	10,6
14 717	15 339	60 498	27 544	31,3	7 079	8,0	25,7
1 135	1 234	7 924	4 002	33,6	1 564	13,1	39,1
-	-	-	-	-	-	-	-
-	-	-	-	-	-	-	-
-	-	-	-	-	-	-	-
20 423	21 542	85 121	38 566	31,2	9 373	7,6	24,3

**SCHREIB- UND PAPIERWAREN,
SCHUL- UND BÜROARTIKELN,
SAMMLERBRIEFMARKEN** 4350

12 000	-	20 000
20 000	-	100 000
100 000	-	1 MILL.
1 MILL.	-	10 MILL.
10 MILL.	-	50 MILL.
50 MILL.	-	250 MILL.
250 MILL.	-	UND MEHR

ZUSAMMEN

**BUECHERN, ZEITSCHRIFTEN UND
ZEITUNGEN** 4354

163	162	261	124	32,2	8	2,1	6,5
1 289	1 346	6 380	3 074	32,5	298	3,2	9,7
6 480	6 634	40 757	20 567	32,5	5 838	9,5	28,4
3 463	3 692	30 641	14 846	32,6	6 342	13,9	42,7
-	-	-	-	-	-	-	-
-	-	-	-	-	-	-	-
-	-	-	-	-	-	-	-
11 395	11 834	78 039	38 611	33,1	12 486	10,7	32,3

12 000	-	20 000
20 000	-	100 000
100 000	-	1 MILL.
1 MILL.	-	10 MILL.
10 MILL.	-	50 MILL.
50 MILL.	-	250 MILL.
250 MILL.	-	UND MEHR

ZUSAMMEN

PAPIERWAREN U. DRUCKERZEUGN. 435

362	354	643	306	32,2	14	1,5	4,6
5 730	6 180	22 870	10 046	30,5	1 022	3,1	10,2
21 300	22 095	101 865	48 510	32,3	13 051	8,7	26,9
4 598	4 926	38 565	18 848	32,8	7 906	13,8	41,9
-	-	-	-	-	-	-	-
-	-	-	-	-	-	-	-
-	-	-	-	-	-	-	-
31 990	33 555	163 943	77 710	32,2	21 993	9,1	28,3

12 000	-	20 000
20 000	-	100 000
100 000	-	1 MILL.
1 MILL.	-	10 MILL.
10 MILL.	-	50 MILL.
50 MILL.	-	250 MILL.
250 MILL.	-	UND MEHR

ZUSAMMEN

und kosmetischen Artikeln sowie mit Putz- und Reinigungsmitteln

18	17	51	26	33,8	-	-	-
2 646	2 694	8 350	3 770	31,1	495	4,1	13,1
63 374	67 944	358 652	199 597	35,8	47 320	8,5	23,7
5 972	6 221	41 328	23 468	36,2	7 378	11,4	31,4
-	-	-	-	-	-	-	-
-	-	-	-	-	-	-	-
-	-	-	-	-	-	-	-
72 010	76 876	408 381	226 861	35,7	55 193	8,7	24,3

**PHARMAZEUTISCHEN ERZEUG-
NISSEN UND CHEMIKALIEN** 4360

12 000	-	20 000
20 000	-	100 000
100 000	-	1 MILL.
1 MILL.	-	10 MILL.
10 MILL.	-	50 MILL.
50 MILL.	-	250 MILL.
250 MILL.	-	UND MEHR

ZUSAMMEN

**PHARMAZEUT., ORTHOP., MED. U.
KOSMET. ART. SOW. M. PUTZ-
UND REINIGUNGSMITTELN** 436

262	247	661	368	35,8	10	1,0	2,7
4 081	4 204	12 779	6 179	32,6	794	4,2	12,8
68 715	73 492	375 246	209 946	35,9	50 367	8,6	24,0
6 205	6 479	43 063	24 494	36,3	7 621	11,3	31,1
-	-	-	-	-	-	-	-
-	-	-	-	-	-	-	-
-	-	-	-	-	-	-	-
79 263	84 422	431 749	240 987	35,8	58 792	8,7	24,4

12 000	-	20 000
20 000	-	100 000
100 000	-	1 MILL.
1 MILL.	-	10 MILL.
10 MILL.	-	50 MILL.
50 MILL.	-	250 MILL.
250 MILL.	-	UND MEHR

ZUSAMMEN

Brennstoffen und Mineralölzerzeugnissen

88	89	564	254	31,1	5	0,6	2,0
1 245	1 152	13 476	5 394	28,6	570	3,0	10,6
7 489	6 798	118 381	43 846	27,0	11 349	7,0	25,9
2 862	2 725	70 277	22 809	24,5	6 972	7,5	30,6
-	-	-	-	-	-	-	-
-	-	-	-	-	-	-	-
-	-	-	-	-	-	-	-
11 684	10 764	202 698	72 303	26,3	18 896	6,9	26,1

BRENNSTOFFEN

4370

12 000	-	20 000
20 000	-	100 000
100 000	-	1 MILL.
1 MILL.	-	10 MILL.
10 MILL.	-	50 MILL.
50 MILL.	-	250 MILL.
250 MILL.	-	UND MEHR

ZUSAMMEN

noch: 8. Unternehmen mit vollem Geschäftsjahr, Beschäftigte, Umsatz, Gehälter nach Wirtschaftsgruppen, ausgewählten-Untergruppen

Nr. der Systematik	Wirtschaftsgruppe und ausgewählte Wirtschaftsuntergruppe	Unternehmen mit vollem Geschäftsjahr 1967	Beschäftigte am 30. 9. 1967			Umsatz 1967	Waren- eingang 1967
			insgesamt	und zwar			
				Teil- beschäftigte	Arbeit- nehmer		
Anzahl					1000 DM		
1	2	3	4	5	6		

4375 MINERALÖLERZEUGNISSEN -TANKSTELLENABSATZ IN EIGENEM NAMEN-		noch: Einzelhandel mit Kohle, sonstigen					
12 000 - 20 000	20	32	13	2	318	254	
20 000 - 100 000	196	501	103	206	11 199	8 842	
100 000 - 1 MILL.	186	837	91	545	56 729	44 961	
1 MILL. - 10 MILL.	10	154	13	143	17 841	13 397	
10 MILL. - 50 MILL.	-	-	-	-	-	-	
50 MILL. -250 MILL.	-	-	-	-	-	-	
250 MILL. UND MEHR	-	-	-	-	-	-	
ZUSAMMEN	412	1 524	220	896	86 087	67 454	
437 KOHLE, SONST. FESTEN BRENNST. U. MINERALÖLERZEUGNISSEN							
12 000 - 20 000	72	105	45	6	1 136	819	
20 000 - 100 000	549	1 205	429	404	30 069	22 225	
100 000 - 1 MILL.	719	3 053	532	1 879	218 956	162 651	
1 MILL. - 10 MILL.	45	860	74	800	110 927	83 537	
10 MILL. - 50 MILL.	-	-	-	-	-	-	
50 MILL. -250 MILL.	-	-	-	-	-	-	
250 MILL. UND MEHR	-	-	-	-	-	-	
ZUSAMMEN	1 385	5 223	1 080	3 089	361 088	269 232	
		Einzelhandel mit Fahrzeugen,					
4380 FAHRZEUGEN, DEREN TEILEN UND ZUBEHÖR							
12 000 - 20 000	45	59	27	1	685	503	
20 000 - 100 000	263	551	136	159	14 404	9 827	
100 000 - 1 MILL.	363	2 314	231	1 727	129 854	92 446	
1 MILL. - 10 MILL.	237	9 616	241	9 237	717 223	516 694	
10 MILL. - 50 MILL.	17	3 917	83	3 904	326 158	231 097	
50 MILL. -250 MILL.	-	-	-	-	-	-	
250 MILL. UND MEHR	-	-	-	-	-	-	
ZUSAMMEN	925	16 457	718	15 028	1 188 324	850 567	
4383 BUEROMASCHINEN, BUEROMOEBELN U. ORGANISATIONSMITTELN							
12 000 - 20 000	7	9	3	1	111	70	
20 000 - 100 000	32	52	12	12	1 512	1 002	
100 000 - 1 MILL.	66	429	39	327	21 831	15 032	
1 MILL. - 10 MILL.	18	537	25	508	40 324	27 233	
10 MILL. - 50 MILL.	
50 MILL. -250 MILL.	
250 MILL. UND MEHR	-	-	-	-	-	-	
ZUSAMMEN	125	2 299	115	2 119	181 958	118 537	
4389 LANDMASCHINEN UND LANDWIRT- SCHAFTLICHEN GERAETEN							
12 000 - 20 000	9	10	7	-	132	92	
20 000 - 100 000	42	71	11	22	2 218	1 646	
100 000 - 1 MILL.	83	498	34	358	34 127	25 357	
1 MILL. - 10 MILL.	24	592	19	550	54 207	41 021	
10 MILL. - 50 MILL.	-	-	-	-	-	-	
50 MILL. -250 MILL.	-	-	-	-	-	-	
250 MILL. UND MEHR	-	-	-	-	-	-	
ZUSAMMEN	158	1 171	71	930	90 684	68 116	
438 FAHRZEUGEN, MASCHINEN UND BUEROEINRICHTUNGEN							
12 000 - 20 000	64	82	38	2	971	695	
20 000 - 100 000	353	704	167	201	19 009	13 009	
100 000 - 1 MILL.	537	3 359	322	2 489	191 862	136 566	
1 MILL. - 10 MILL.	280	10 770	292	10 320	813 422	585 932	
10 MILL. - 50 MILL.	
50 MILL. -250 MILL.	
250 MILL. UND MEHR	-	-	-	-	-	-	
ZUSAMMEN	1 254	21 659	1 110	19 742	1 537 442	1 078 679	

**Wareneingang, Warenbestand, Wareneinsatz, Rohertrag, Löhne und
und zusammengefaßten Umsatzgrößenklassen**

Warenbestand 1967		Waren- einsatz 1967	Rohertrag 1967	Rohertrag 1967 im Verhältnis zum Umsatz 1967	Löhne, Gehälter und gesetzliche Sozialaufwendungen 1967			Wirtschaftsgruppe und ausgewählte Wirtschaftsuntergruppe Unternehmen mit einem Umsatz von...bis unter...DM	Nr. der Syste- matik
am Anfang	am Ende				insgesamt	im Verhältnis zum			
						Umsatz 1967	Rohertrag 1967		
1000 DM				%	1000 DM	%			
7	8	9	10	11	12	13	14		
festen Brennstoffen und Mineralölerzeugnissen									
47	59	242	76	23,9	4	1,3	5,3	MINERALÖLERZEUGNISSEN -TANKSTELLENABSATZ IN EIGENEM NAMEN-	4375
665	679	8 828	2 371	21,2	1 156	10,3	48,8	12 000 - 20 000	
2 822	2 936	44 847	11 882	20,9	4 204	7,4	35,4	20 000 - 100 000	
473	597	13 273	4 568	25,6	1 338	7,5	29,3	100 000 - 1 MILL.	
-	-	-	-	-	-	-	-	1 MILL. - 10 MILL.	
-	-	-	-	-	-	-	-	10 MILL. - 50 MILL.	
-	-	-	-	-	-	-	-	50 MILL. - 250 MILL.	
-	-	-	-	-	-	-	-	250 MILL. UND MEHR	
4 007	4 271	67 190	18 897	22,0	6 702	7,8	35,5	ZUSAMMEN	
KOHLE, SONST. FESTEN BRENNST. U. MINERALÖLERZEUGNISSEN									437
135	148	806	330	29,0	9	0,8	2,7	12 000 - 20 000	
1 910	1 831	22 304	7 765	25,8	1 726	5,7	22,2	20 000 - 100 000	
10 311	9 734	163 228	55 728	25,5	15 553	7,1	27,9	100 000 - 1 MILL.	
3 335	3 322	83 550	27 377	24,7	8 310	7,5	30,4	1 MILL. - 10 MILL.	
-	-	-	-	-	-	-	-	10 MILL. - 50 MILL.	
-	-	-	-	-	-	-	-	50 MILL. - 250 MILL.	
-	-	-	-	-	-	-	-	250 MILL. UND MEHR	
15 691	15 035	269 888	91 200	25,3	25 598	7,1	28,1	ZUSAMMEN	
Maschinen und Büroeinrichtungen									
203	219	487	198	28,9	-	-	-	FAHRZEUGEN, DEREN TEILEN UND ZUBEHÖR	4380
2 572	2 552	9 847	4 557	31,6	758	5,3	16,6	12 000 - 20 000	
16 047	15 933	92 560	37 294	28,7	12 252	9,4	32,9	20 000 - 100 000	
83 862	70 548	530 008	187 215	26,1	79 092	11,0	42,2	100 000 - 1 MILL.	
41 197	30 073	242 221	83 937	25,7	36 609	11,2	43,6	1 MILL. - 10 MILL.	
-	-	-	-	-	-	-	-	10 MILL. - 50 MILL.	
-	-	-	-	-	-	-	-	50 MILL. - 250 MILL.	
-	-	-	-	-	-	-	-	250 MILL. UND MEHR	
143 881	119 325	875 123	313 201	26,4	128 711	10,8	41,1	ZUSAMMEN	
BUEROMASCHINEN, BUEROMOEBELN U. ORGANISATIONSMITTELN									4383
24	17	77	34	30,6	-	-	-	12 000 - 20 000	
216	184	1 034	478	31,6	44	2,9	9,2	20 000 - 100 000	
3 002	2 948	15 086	6 745	30,9	2 772	12,7	41,1	100 000 - 1 MILL.	
4 647	4 532	27 348	12 976	32,2	5 513	13,7	42,5	1 MILL. - 10 MILL.	
-	-	-	-	-	-	-	-	10 MILL. - 50 MILL.	
-	-	-	-	-	-	-	-	50 MILL. - 250 MILL.	
-	-	-	-	-	-	-	-	250 MILL. UND MEHR	
30 776	26 828	122 485	59 473	32,7	29 466	16,2	49,5	ZUSAMMEN	
LANDMASCHINEN UND LANDWIRTSCHAFTLICHEN GERÄTEN									4389
14	9	97	35	26,5	-	-	-	12 000 - 20 000	
229	212	1 663	555	25,0	84	3,8	15,1	20 000 - 100 000	
5 081	4 251	26 187	7 940	23,3	2 322	6,8	29,2	100 000 - 1 MILL.	
10 186	8 983	42 224	11 983	22,1	4 542	8,4	37,9	1 MILL. - 10 MILL.	
-	-	-	-	-	-	-	-	10 MILL. - 50 MILL.	
-	-	-	-	-	-	-	-	50 MILL. - 250 MILL.	
-	-	-	-	-	-	-	-	250 MILL. UND MEHR	
15 510	13 455	70 171	20 513	22,6	6 948	7,7	33,9	ZUSAMMEN	
FAHRZEUGEN, MASCHINEN UND BUEROEINRICHTUNGEN									438
247	252	690	281	28,9	-	-	-	12 000 - 20 000	
3 189	3 094	13 104	5 905	31,1	923	4,9	15,6	20 000 - 100 000	
24 997	23 918	137 645	54 217	28,3	18 055	9,4	33,3	100 000 - 1 MILL.	
98 973	84 324	600 581	212 841	26,2	89 449	11,0	42,0	1 MILL. - 10 MILL.	
-	-	-	-	-	-	-	-	10 MILL. - 50 MILL.	
-	-	-	-	-	-	-	-	50 MILL. - 250 MILL.	
-	-	-	-	-	-	-	-	250 MILL. UND MEHR	
211 597	175 034	1 115 242	422 200	27,5	179 698	11,7	42,6	ZUSAMMEN	

noch: 8. Unternehmen mit vollem Geschäftsjahr, Beschäftigte, Umsatz, Gehälter nach Wirtschaftsgruppen, ausgewählten-Untergruppen

Nr. der Systematik	Wirtschaftsgruppe und ausgewählte Wirtschaftsuntergruppe	Unternehmen mit vollem Geschäftsjahr 1967	Beschäftigte am 30. 9. 1967			Umsatz 1967	Waren- einkang 1967
			insgesamt	und zwar			
				Teil- beschäftigte	Arbeit- nehmer		
Anzahl			1000 DM				
1	2	3	4	5	6		

Einzelhandel mit

4390	SAEMEREIEN, BLUMEN, FUTTER- UND DUENGEMITTELN						
	12 000 - 20 000	56	82	31	4	905	571
	20 000 - 100 000	433	878	270	282	22 603	13 956
	100 000 - 1 MILL.	391	1 587	453	1 147	100 942	68 325
	1 MILL. - 10 MILL.	29	405	78	380	54 525	39 443
	10 MILL. - 50 MILL.	-	-	-	-	-	-
	50 MILL. -250 MILL.	-	-	-	-	-	-
	250 MILL. UND MEHR	-	-	-	-	-	-
	ZUSAMMEN	909	2 952	832	1 813	178 975	122 295
4393	LACKEN, FARBEN U. SONST. AN- STRICHBED., TAPETEN, LINOLEUM U. AE. FUSSBODENBELAG						
	12 000 - 20 000	33	51	21	3	530	345
	20 000 - 100 000	200	358	98	71	10 625	7 144
	100 000 - 1 MILL.	227	1 042	135	688	55 905	36 095
	1 MILL. - 10 MILL.	10	350	22	330	25 575	15 731
	10 MILL. - 50 MILL.	-	-	-	-	-	-
	50 MILL. -250 MILL.	-	-	-	-	-	-
	250 MILL. UND MEHR	-	-	-	-	-	-
	ZUSAMMEN	470	1 801	276	1 092	92 635	59 315
4399	TECHNISCHER BEDARF -A.N.G.-						
	12 000 - 20 000	22	29	11	2	337	222
	20 000 - 100 000	109	194	61	40	5 381	3 423
	100 000 - 1 MILL.	152	692	106	451	48 481	32 926
	1 MILL. - 10 MILL.	25	533	40	483	53 762	36 011
	10 MILL. - 50 MILL.	-	-	-	-	-	-
	50 MILL. -250 MILL.	-	-	-	-	-	-
	250 MILL. UND MEHR	-	-	-	-	-	-
	ZUSAMMEN	308	1 448	218	976	107 961	72 582
439	SONSTIGEN WAREN						
	12 000 - 20 000	124	180	71	9	1 975	1 278
	20 000 - 100 000	811	1 555	452	412	42 272	26 862
	100 000 - 1 MILL.	826	3 572	734	2 451	218 853	145 910
	1 MILL. - 10 MILL.	66	1 326	141	1 227	139 080	95 012
	10 MILL. - 50 MILL.	-	-	-	-	-	-
	50 MILL. -250 MILL.	-	-	-	-	-	-
	250 MILL. UND MEHR	-	-	-	-	-	-
	ZUSAMMEN	1 827	6 633	1 398	4 099	402 180	269 062
43							Einzel-
	12 000 - 20 000	2 009	2 614	958	67	30 819	21 853
	20 000 - 100 000	12 328	22 024	5 873	4 067	685 542	501 745
	100 000 - 1 MILL.	17 909	76 601	14 231	47 836	4 903 894	3 573 847
	1 MILL. - 10 MILL.	1 258	38 779	4 947	36 750	2 947 838	2 076 849
	10 MILL. - 50 MILL.	59	16 236	2 372	16 162	1 274 649	904 829
	50 MILL. -250 MILL.	6	6 119	1 213	6 119	426 340	298 301
	250 MILL. UND MEHR	3	21 141	2 769	21 138	2 026 308	1 434 713
	INSGESAMT	33 572	183 514	32 363	132 139	12 295 390	8 812 137

**Wareneingang, Warenbestand, Wareneinsatz, Rohertrag, Löhne und
und zusammengefaßten Umsatzgrößenklassen**

Warenbestand 1967		Waren- einsatz 1967	Rohertrag 1967	Rohertrag 1967 im Verhältnis zum Umsatz 1967	Löhne, Gehälter und gesetzliche Sozialaufwendungen 1967			Wirtschaftsgruppe und ausgewählte Wirtschaftsuntergruppe	Nr. der Systematik	
am Anfang	am Ende				insgesamt	im Verhältnis zum				
						Umsatz 1967	Rohertrag 1967			
1000 DM					%	1000 DM	%	Unternehmen mit einem Umsatz von...bis unter...DM		
7	8	9	10	11	12	13	14			
sonstigen Waren										
166	163	574	331	36,6	6	0,7	1,8	SAEMEREIEN, BLUMEN, FUTTER- UND DUENGEMITTELN	4390	
1 484	1 354	14 086	8 517	37,7	959	4,2	11,3	12 000 - 20 000		
8 952	7 981	69 296	31 646	31,4	7 247	7,2	22,9	20 000 - 100 000		
4 665	3 750	40 358	14 167	26,0	3 747	6,9	26,4	100 000 - 1 MILL.		
-	-	-	-	-	-	-	-	1 MILL. - 10 MILL.		
-	-	-	-	-	-	-	-	10 MILL. - 50 MILL.		
-	-	-	-	-	-	-	-	50 MILL. -250 MILL.		
-	-	-	-	-	-	-	-	250 MILL. UND MEHR		
15 267	13 248	124 314	54 661	30,5	11 959	6,7	21,9	ZUSAMMEN		
LACKEN, FARBEN U. SONST. AN- STRICHBED., TAPETEN, LINOLEUM U. AE. FUSSBODENBELAG										4393
130	146	329	201	37,9	5	0,9	2,5	12 000 - 20 000		
2 176	2 332	6 988	3 637	34,2	331	3,1	9,1	20 000 - 100 000		
8 458	8 708	35 845	20 060	35,9	5 943	10,6	29,6	100 000 - 1 MILL.		
3 481	3 224	15 988	9 587	37,5	3 642	14,2	38,0	1 MILL. - 10 MILL.		
-	-	-	-	-	-	-	-	10 MILL. - 50 MILL.		
-	-	-	-	-	-	-	-	50 MILL. -250 MILL.		
-	-	-	-	-	-	-	-	250 MILL. UND MEHR		
14 245	14 410	59 150	33 485	36,1	9 921	10,7	29,6	ZUSAMMEN		
TECHNISCHER BEDARF -A.N.G.-										4399
60	58	224	113	33,5	7	2,1	6,2	12 000 - 20 000		
596	714	3 305	2 076	38,6	182	3,4	8,8	20 000 - 100 000		
4 249	4 194	32 981	15 500	32,0	4 275	8,8	27,6	100 000 - 1 MILL.		
3 212	3 556	35 667	18 095	33,7	5 355	10,0	29,6	1 MILL. - 10 MILL.		
-	-	-	-	-	-	-	-	10 MILL. - 50 MILL.		
-	-	-	-	-	-	-	-	50 MILL. -250 MILL.		
-	-	-	-	-	-	-	-	250 MILL. UND MEHR		
8 117	8 522	72 177	35 784	33,1	9 819	9,1	27,4	ZUSAMMEN		
SONSTIGEN WAREN										439
405	425	1 258	717	36,3	18	0,9	2,5	12 000 - 20 000		
4 892	5 038	26 716	15 556	36,8	1 552	3,7	10,0	20 000 - 100 000		
23 062	22 298	146 674	72 179	33,0	18 859	8,6	26,1	100 000 - 1 MILL.		
13 433	13 104	95 341	43 739	31,4	13 229	9,5	30,2	1 MILL. - 10 MILL.		
-	-	-	-	-	-	-	-	10 MILL. - 50 MILL.		
-	-	-	-	-	-	-	-	50 MILL. -250 MILL.		
-	-	-	-	-	-	-	-	250 MILL. UND MEHR		
41 792	40 865	269 989	132 191	32,9	33 658	8,4	25,5	ZUSAMMEN		
handel										43
9 746	9 816	21 783	9 036	29,3	169	0,5	1,9	12 000 - 20 000		
135 252	135 214	501 783	183 759	26,8	15 742	2,3	8,6	20 000 - 100 000		
691 707	692 499	3 573 055	1 330 839	27,1	309 835	6,3	23,3	100 000 - 1 MILL.		
408 123	382 954	2 102 018	845 820	28,7	313 906	10,6	37,1	1 MILL. - 10 MILL.		
143 860	133 990	914 699	359 950	28,2	148 507	11,7	41,3	10 MILL. - 50 MILL.		
58 388	52 789	303 900	122 440	28,7	62 174	14,6	50,8	50 MILL. -250 MILL.		
240 171	239 511	1 435 373	590 935	29,2	201 430	9,9	34,1	250 MILL. UND MEHR		
1 687 247	1 646 773	8 852 611	3 442 779	28,0	1 051 763	8,6	30,5	INSGESAMT		

9. Arbeitsstätten mit überwiegender Einzelhandelstätigkeit 1), Beschäftigte und Umsatz in den kreisfreien Städten und Landkreisen nach Wirtschaftsgruppen und zusammengefaßten Umsatzgrößenklassen

Nr. der Systematik	Kreisfreie Stadt (St.) Landkreis Wirtschaftsgruppe der Arbeitsstätten Arbeitsstätten mit einem Umsatz von...bis unter...DM	Arbeits- stätten	Beschäftigte				Umsatz 1967	Umsatz		
			insgesamt	darunter	insgesamt	darunter		je umgerechneten Voll- beschäftigten ²⁾	je Arbeitsstätte	
				Teil- beschäftigte		Teil- beschäftigte				
			am 30. 9. 1968			am 30. 9. 1967			am 30. 9. 1968	
			Anzahl			Anzahl			1000 DM	1000 DM
1	2	3	4	5	6	7	8			
111	Darmstadt, St. Einzelhandel mit									
430	WAREN VERSCHIEDENER ART	20	1 414	313	1 341	294	94 699	88,4	4 735,0	
431	NAHRUNGS- UND GENUSSMITTELN	361	1 559	370	1 415	375	144 158	118,5	399,3	
432	BEKLEIDUNG,WAESCHE,AUSSTAT- TUNGS- U. SPORTART.,SCHUHEN	155	2 201	405	2 118	379	123 741	75,9	798,3	
433	EISEN- U. METALLW.,HAUSRAT U. WOHNBED. A. KUNSTSTOFF, GLAS,FEINKERAMIK U. HOLZ	70	490	80	481	90	41 549	104,1	593,6	
434	ELEKTRO-,FEINMECH.,OPT. ER- ZGN.,SCHMUCK-,LEDER-,GALAN- TERIE-,SPIELW.,MUSIKINSTR.	83	553	82	546	79	29 779	71,5	358,8	
435	PAPIERWAREN U.DRUCKERZEUGN.	57	284	78	279	72	13 591	67,8	238,4	
436	PHARMAZEUT.,ORTHOP.,MED. U. KOSMET. ART. SOW. M. PUTZ- UND REINIGUNGSMITTELN	84	473	96	445	73	26 959	78,8	320,9	
437	KOHLE,SONST.FESTEN BRENNST. U. MINERALDELERZEUGNISSEN	25	116	18	118	17	8 070	80,2	322,8	
438	FAHRZEUGEN,MASCHINEN UND BUEROEINRICHTUNGEN	40	530	31	532	30	48 193	107,9	1 204,8	
439	SONSTIGEN WAREN	51	185	43	166	37	9 931	66,1	194,7	
111	Darmstadt, St. BIS 20 000 20 000 - 50 000 50 000 - 100 000 100 000 - 250 000 250 000 - 500 000 500 000 - 1 MILL. 1 MILL. UND MEHR NEUERDEFFNUNGEN IM GESCHAEFTSJAHR 1968 INSGESAMT	30 102 136 265 187 105 92 29 946	39 152 285 854 953 941 4 373 208 7 805	13 32 69 173 190 175 824 40 1 516	40 150 275 839 925 949 4 269 - 7 441	14 31 67 171 175 169 819 - 1 446	466 3 397 10 148 42 862 66 767 71 825 345 205 - 540 670	15,4 26,3 43,9 64,4 88,6 101,8 105,3 0,0 90,5	15,5 33,3 74,6 161,7 357,0 684,0 3 752,2 0,0 571,5	
112	Frankfurt am Main, St.									
430	WAREN VERSCHIEDENER ART	192	12 747	2 123	11 561	2 014	1 020 381	96,0	5 314,5	
431	NAHRUNGS- UND GENUSSMITTELN	1 746	7 699	1 963	11 424	1 907	723 467	117,4	414,4	
432	BEKLEIDUNG,WAESCHE,AUSSTAT- TUNGS- U. SPORTART.,SCHUHEN	868	7 636	1 701	7 883	1 778	536 218	88,8	617,8	
433	EISEN- U. METALLW.,HAUSRAT U. WOHNBED. A. KUNSTSTOFF, GLAS,FEINKERAMIK U. HOLZ	297	2 484	485	2 441	467	201 817	97,2	679,5	
434	ELEKTRO-,FEINMECH.,OPT. ER- ZGN.,SCHMUCK-,LEDER-,GALAN- TERIE-,SPIELW.,MUSIKINSTR.	517	2 789	383	2 838	368	208 875	88,8	404,0	
435	PAPIERWAREN U.DRUCKERZEUGN.	296	1 441	290	1 435	275	81 299	70,8	274,7	
436	PHARMAZEUT.,ORTHOP.,MED. U. KOSMET. ART. SOW. M. PUTZ- UND REINIGUNGSMITTELN	401	2 000	371	1 925	364	127 201	82,2	317,2	

1) Von Unternehmen des Handels und Gastgewerbes. 2) 3 Teilbeschäftigte bzw. 3 Lehrlinge = 1 Vollbeschäftigten.

noch: 9. Arbeitsstätten mit überwiegender Einzelhandelstätigkeit 1), Beschäftigte und Umsatz in den kreisfreien Städten und Landkreisen nach Wirtschaftsgruppen und zusammengefaßten Umsatzgrößenklassen

Nr. der Systematik	Kreisfreie Stadt (St.) Landkreis Wirtschaftsgruppe der Arbeitsstätten Arbeitsstätten mit einem Umsatz von...bis unter...DM	Arbeits- stätten	Beschäftigte				Umsatz 1967	Umsatz	
			insgesamt	darunter	insgesamt	darunter		je umgerechneten Voll- beschäftigten ²⁾	je Arbeitsstätte
				Teil- beschäftigte		Teil- beschäftigte			
am 30. 9. 1968			am 30. 9. 1967			am 30. 9. 1968			
Anzahl						1000 DM	1000 DM		
1	2	3	4	5	6	7	8		

112 noch:
Frankfurt am Main, St.
Einzelhandel mit

437	KOHLE, SONST. FESTEN BRENNST. U. MINERALÖLERZEUGNISSEN	161	831	93	864	97	269 648	355,0	1 674,8
438	FAHRZEUGEN, MASCHINEN UND BUEROEINRICHTUNGEN	235	3 352	189	3 490	173	281 203	98,4	1 196,6
439	SONSTIGEN WAREN	303	1 112	183	1 109	190	52 493	56,7	173,2

112 Frankfurt am Main, St.

	BIS 20 000	225	281	57	268	54	3 399	14,1	15,1
	20 000 - 50 000	592	869	160	875	164	19 820	26,2	33,5
	50 000 - 100 000	841	1 623	341	5 652	339	61 571	44,7	73,2
	100 000 - 250 000	1 499	4 219	845	4 324	856	240 475	69,0	160,4
	250 000 - 500 000	801	4 211	887	4 325	859	275 520	81,6	344,0
	500 000 - 1 MILL.	466	3 910	797	3 922	777	318 751	101,8	684,0
	1 MILL. UND MEHR	460	26 338	4 556	25 604	4 584	2 583 066	119,6	5 615,4
	NEUERÖFFNUNGEN IM GESCHAEFTSJAHR 1968	132	640	138	-	-	-	0,0	0,0
	INSGESAMT	5 016	42 091	7 781	44 970	7 633	3 502 602	101,5	698,3

113 Gießen, St.

430	WAREN VERSCHIEDENER ART	11	1 292	296	1 204	240	75 760	78,5	6 887,3
431	NAHRUNGS- UND GENUSSMITTELN	170	797	229	817	222	75 943	128,2	446,7
432	BEKLEIDUNG, WAESCHE, AUSSTATTUNGS- U. SPORTART., SCHUHEN	82	813	123	802	110	44 982	72,9	548,6
433	EISEN- U. METALLW., HAUSRAT U. WOHNBED. A. KUNSTSTOFF, GLAS, FEINKERAMIK U. HOLZ	30	300	52	283	50	35 599	152,1	1 186,6
434	ELEKTRO-, FEINMECH., OPT. ERZGN., SCHMUCK-, LEDER-, GALANTERIE-, SPIELW., MUSIKINSTR.	39	339	24	349	26	17 793	67,8	456,2
435	PAPIERWAREN U. DRUCKERZEUGN.	40	225	42	219	39	10 921	62,9	273,0
436	PHARMAZEUT., ORTHOP., MED. U. KOSMET. ART. SOW. M. PUTZ- UND REINIGUNGSMITTELN	39	251	26	250	28	14 421	77,4	369,8
437	KOHLE, SONST. FESTEN BRENNST. U. MINERALÖLERZEUGNISSEN	25	124	14	125	14	9 443	88,6	377,7
438	FAHRZEUGEN, MASCHINEN UND BUEROEINRICHTUNGEN	36	811	22	777	20	60 756	97,3	1 687,7
439	SONSTIGEN WAREN	27	221	23	219	27	14 445	75,6	535,0

113 Gießen, St.

	BIS 20 000	16	20	3	19	3	231	12,8	14,4
	20 000 - 50 000	65	99	24	99	21	2 161	26,7	33,2
	50 000 - 100 000	60	118	28	125	30	4 357	46,4	72,6
	100 000 - 250 000	114	377	74	399	86	18 368	64,4	161,1
	250 000 - 500 000	97	556	92	552	87	34 814	82,8	358,9
	500 000 - 1 MILL.	67	683	119	689	114	46 589	90,6	695,4
	1 MILL. UND MEHR	66	3 262	498	3 162	435	253 543	101,8	3 841,6
	NEUERÖFFNUNGEN IM GESCHAEFTSJAHR 1968	14	58	13	-	-	-	0,0	0,0
	INSGESAMT	499	5 173	851	5 045	776	360 063	91,1	721,6

1) Von Unternehmen des Handels und Gastgewerbes. - 2) 3 Teilbeschäftigte bzw. 3 Lehrlinge - 1 Vollbeschäftigten.

nach: 9. Arbeitsstätten mit überwiegender Einzelhandelstätigkeit 1), Beschäftigte und Umsatz in den kreisfreien Städten und Landkreisen nach Wirtschaftsgruppen und zusammengefaßten Umsatzgrößenklassen

Nr. der Systematik	Kreisfreie Stadt (St.) Landkreis Wirtschaftsgruppe der Arbeitsstätten Arbeitsstätten mit einem Umsatz von...bis unter...DM	Arbeits- stätten	Beschäftigte				Umsatz 1967	Umsatz			
			insgesamt	darunter		insgesamt		darunter		je umgerechneten Voll- beschäftigten ²⁾	je Arbeitsstätte
				Teil- beschäftigte	insgesamt			Teil- beschäftigte			
									am 30. 9. 1968		
Anzahl				1000 DM		1000 DM					
1	2	3	4	5	6	7	8				
114	Hanau, St.										
	Einzelhandel mit										
430	WAREN VERSCHIEDENER ART	16	1 389	246	1 423	207	84 142	76,8	5 258,9		
431	NAHRUNGS- UND GENUSSMITTELN	126	708	176	709	186	55 410	100,4	439,8		
432	BEKLEIDUNG, WAESCHE, AUSSTAT- TUNGS- U. SPORTART., SCHUHEN	88	3 653	121	3 428	106	280 092	82,4	3 182,9		
433	EISEN- U. METALLW., HAUSRAT U. WOHNBED. A. KUNSTSTOFF, GLAS, FEINKERAMIK U. HOLZ	25	158	28	161	26	11 052	88,2	442,1		
434	ELEKTRO-, FEINMECH., OPT. ER- ZGN., SCHMUCK-, LEDER-, GALAN- TERIE-, SPIELW., MUSIKINSTR.	45	211	32	209	37	11 298	71,4	251,1		
435	PAPIERWAREN U. DRUCKERZEUGN.	14	44	12	39	10	2 493	73,3	178,1		
436	PHARMAZEUT., ORTHOP., MED. U. KOSMET. ART. SOW. M. PUTZ- UND REINIGUNGSMITTELN	29	143	30	141	29	9 090	90,6	313,4		
437	KOHLE, SONST. FESTEN BRENNST. U. MINERALÖLERZEUGNISSEN	16	59	5	58	5	6 503	119,8	406,4		
438	FAHRZEUGEN, MASCHINEN UND BUEROEINRICHTUNGEN	33	588	20	598	17	37 273	83,6	1 129,5		
439	SONSTIGEN WAREN	22	79	6	75	6	3 962	61,0	180,1		
114	Hanau, St.										
	BIS 20 000	14	16	4	16	4	198	14,9	14,1		
	20 000 - 50 000	42	66	16	65	15	1 449	26,5	34,5		
	50 000 - 100 000	71	141	29	142	29	5 184	44,8	73,0		
	100 000 - 250 000	116	380	77	373	77	19 130	64,5	164,9		
	250 000 - 500 000	66	334	48	341	44	23 740	91,6	359,7		
	500 000 - 1 MILL.	43	385	68	380	67	29 737	103,9	691,6		
	1 MILL. UND MEHR	43	5 671	421	5 524	393	421 877	84,8	9 811,1		
	NEUERÖFFNUNGEN IM GESCHAFTSJAHR 1968	19	39	13	-	-	-	0,0	0,0		
	INSGESAMT	414	7 032	676	6 841	629	501 315	83,1	1 210,9		
115	Offenbach am Main, St.										
430	WAREN VERSCHIEDENER ART	21	1 199	231	1 182	304	71 237	72,6	3 392,2		
431	NAHRUNGS- UND GENUSSMITTELN	330	1 226	343	1 112	298	96 595	101,8	292,7		
432	BEKLEIDUNG, WAESCHE, AUSSTAT- TUNGS- U. SPORTART., SCHUHEN	154	1 524	264	1 449	267	99 950	79,7	649,0		
433	EISEN- U. METALLW., HAUSRAT U. WOHNBED. A. KUNSTSTOFF, GLAS, FEINKERAMIK U. HOLZ	45	487	68	444	58	50 754	117,1	1 127,9		
434	ELEKTRO-, FEINMECH., OPT. ER- ZGN., SCHMUCK-, LEDER-, GALAN- TERIE-, SPIELW., MUSIKINSTR.	67	394	70	369	67	18 488	61,2	275,9		
435	PAPIERWAREN U. DRUCKERZEUGN.	47	163	33	156	33	6 496	52,3	138,2		
436	PHARMAZEUT., ORTHOP., MED. U. KOSMET. ART. SOW. M. PUTZ- UND REINIGUNGSMITTELN	54	345	76	334	74	18 705	74,9	346,4		

1) Von Unternehmen des Handels und Gastgewerbes. - 2) 3 Teilbeschäftigte bzw. 3 Lehrlinge - 1 Vollbeschäftigten.

noch: 9. Arbeitsstätten mit überwiegender Einzelhandelstätigkeit¹⁾, Beschäftigte und Umsatz in den kreisfreien Städten und Landkreisen nach Wirtschaftsgruppen und zusammengefaßten Umsatzgrößenklassen

Nr. der Systematik	Kreisfreie Stadt (St.) Landkreis	Arbeits- stätten	Beschäftigte				Umsatz 1967	Umsatz	
			insgesamt	darunter	insgesamt	darunter		je umgerechneten Voll- beschäftigten ²⁾	je Arbeitsstätte
				Teil-		Teil-			
				beschäftigte		beschäftigte			
			am 30. 9. 1968			am 30. 9. 1967			1000 DM
Anzahl						1000 DM	1000 DM		
1	2	3	4	5	6	7	8		
115	noch: Offenbach am Main, St.								
	Einzelhandel mit								
437	KOHLE, SONST. FESTEN BRENNST. U. MINERALERLEUGNISSEN	30	134	16	134	17	10 726	87,9	357,5
438	FAHRZEUGEN, MASCHINEN UND BUEROEINRICHTUNGEN	38	671	38	660	42	43 947	78,4	1 156,5
439	SONSTIGEN WAREN	45	164	26	167	24	7 849	55,3	174,4
115	Offenbach am Main, St.								
	BIS 20 000	41	49	11	50	12	626	15,0	15,3
	20 000 - 50 000	109	166	43	163	40	3 627	26,4	33,3
	50 000 - 100 000	150	318	73	315	75	11 027	41,3	73,5
	100 000 - 250 000	231	861	161	871	167	38 946	54,3	168,6
	250 000 - 500 000	128	683	137	682	122	43 612	81,7	340,7
	500 000 - 1 MILL.	60	535	109	531	106	41 001	99,3	683,4
	1 MILL. UND MEHR	67	3 513	591	3 395	662	285 908	99,8	4 267,3
	NEUERÖFFNUNGEN IM GESCHAEFTSJAHR 1968	45	182	40	-	-	-	0,0	0,0
	INSGESAMT	831	6 307	1 165	6 007	1 184	424 747	83,0	511,1
116	Wiesbaden, St.								
430	WAREN VERSCHIEDENER ART	61	2 891	487	2 640	376	166 020	70,2	2 721,6
431	NAHRUNGS- UND GENUSSMITTELN	684	2 805	750	2 595	680	239 328	109,2	349,9
432	BEKLEIDUNG, WAESCHE, AUSSTATTUNGS- U. SPORTART., SCHUHEN	282	2 376	570	2 368	615	155 824	87,5	552,6
433	EISEN- U. METALLW., HAUSRAT U. WOHNBED. A. KUNSTSTOFF, GLAS, FEINKERAMIK U. HOLZ	121	823	141	794	140	58 890	86,1	486,7
434	ELEKTRO-, FEINMECH., OPT. ER- ZGN., SCHMUCK-, LEDER-, GALAN- TERIE-, SPIELW., MUSIKINSTR.	199	962	126	999	135	52 935	67,8	266,0
435	PAPIERWAREN U. DRUCKERZEUGN.	100	358	83	360	76	18 259	65,2	182,6
436	PHARMAZEUT., ORTHOP., MED. U. KOSMET. ART. SOW. M. PUTZ- UND REINIGUNGSMITTELN	168	810	183	786	178	44 342	74,8	263,9
437	KOHLE, SONST. FESTEN BRENNST. U. MINERALERLEUGNISSEN	68	292	53	301	48	21 947	87,6	322,8
438	FAHRZEUGEN, MASCHINEN UND BUEROEINRICHTUNGEN	102	1 445	85	1 447	88	107 346	91,3	1 052,4
439	SONSTIGEN WAREN	105	344	52	346	53	16 831	58,2	160,3
116	Wiesbaden, St.								
	BIS 20 000	64	93	22	84	16	954	12,5	14,9
	20 000 - 50 000	225	348	83	340	82	7 551	26,1	33,6
	50 000 - 100 000	309	618	143	630	147	22 559	44,2	73,0
	100 000 - 250 000	623	1 738	336	1 787	342	100 047	69,9	160,6
	250 000 - 500 000	358	1 890	413	1 876	418	124 622	84,1	348,1
	500 000 - 1 MILL.	139	1 224	231	1 225	225	94 800	99,3	682,0
	1 MILL. UND MEHR	139	6 882	1 234	6 694	1 159	531 189	98,6	3 821,5
	NEUERÖFFNUNGEN IM GESCHAEFTSJAHR 1968	33	313	68	-	-	-	0,0	0,0
	INSGESAMT	1 890	13 106	2 530	12 636	2 389	881 722	84,8	466,5

1) Von Unternehmen des Handels und Gastgewerbes. - 2) 3 Teilbeschäftigte bzw. 3 Lehrlinge - 1 Vollbeschäftigten.

nach: 9. Arbeitsstätten mit überwiegender Einzelhandelstätigkeit¹⁾, Beschäftigte und Umsatz in den kreisfreien Städten und Landkreisen nach Wirtschaftsgruppen und zusammengefaßten Umsatzgrößenklassen

Nr. der Systematik	Kreisfreie Stadt (St.) Landkreis Wirtschaftsgruppe der Arbeitsstätten Arbeitsstätten mit einem Umsatz von...bis unter...DM	Arbeits- stätten	Beschäftigte				Umsatz 1967	Umsatz			
			insgesamt	darunter		insgesamt		darunter		je umgerechneten Voll- beschäftigten ²⁾	je Arbeitsstätte
				Teil- beschäftigte				Teil- beschäftigte			
am 30. 9. 1968			am 30. 9. 1967			am 30. 9. 1968					
Anzahl						1000 DM	1000 DM				
1	2	3	4	5	6	7	8				
131	Lkr. Alsfeld										
	Einzelhandel mit ¹⁾										
430	WAREN VERSCHIEDENER ART	34	85	20	85	23	4 397	66,3	129,3		
431	NAHRUNGS- UND GENUSSMITTELN	197	480	124	469	123	30 180	82,2	153,2		
432	BEKLEIDUNG, WAESCHE, AUSSTAT- TUNGS- U. SPORTART., SCHUHEN	86	355	59	335	55	13 837	50,2	160,9		
433	EISEN- U. METALLW., HAUSRAT U. WOHNBED. A. KUNSTSTOFF, GLAS, FEINKERAMIK U. HOLZ	23	56	11	52	11	2 046	46,5	89,0		
434	ELEKTRO-, FEINMECH., OPT. ER- ZGN., SCHMUCK-, LEDER-, GALAN- TERIE-, SPIELW., MUSIKINSTR.	21	74	4	75	5	2 978	51,3	141,8		
435	PAPIERWAREN U. DRUCKERZEUGN.	12	44	18	42	17	1 282	43,8	106,8		
436	PHARMAZEUT., ORTHOP., MED. U. KOSMET. ART. SOW. M. PUTZ- UND REINIGUNGSMITTELN	20	79	11	74	9	5 077	81,5	253,9		
437	KOHLE, SONST. FESTEN BRENNST. U. MINERALEOLERZEUGNISSEN	15	54	14	54	10	3 609	84,7	240,6		
438	FAHRZEUGEN, MASCHINEN UND BUEROEINRICHTUNGEN	16	194	9	187	9	11 205	74,1	700,3		
439	SONSTIGEN WAREN	22	68	19	67	18	6 303	118,3	286,5		
131	Lkr. Alsfeld										
	BIS 20 000	27	37	15	38	17	423	15,7	15,7		
	20 000 - 50 000	92	161	47	161	49	3 166	25,7	34,4		
	50 000 - 100 000	101	200	54	198	54	7 278	46,5	72,1		
	100 000 - 250 000	136	407	93	408	94	21 649	69,3	159,2		
	250 000 - 500 000	50	274	36	261	35	17 235	81,3	344,7		
	500 000 - 1 MILL.	19	140	21	133	18	12 011	111,2	632,2		
	1 MILL. UND MEHR	8	239	12	241	13	19 152	100,3	2 394,0		
	NEUERÖFFNUNGEN IM GESCHAEFTSJAHRE 1968	13	31	11	-	-	-	0,0	0,0		
	INSGESAMT	446	1 489	289	1 440	280	80 914	70,3	181,4		
132	Lkr. Bergstraße										
430	WAREN VERSCHIEDENER ART	80	439	115	384	96	18 522	56,2	231,5		
431	NAHRUNGS- UND GENUSSMITTELN	694	1 915	440	1 806	392	133 511	87,0	192,4		
432	BEKLEIDUNG, WAESCHE, AUSSTAT- TUNGS- U. SPORTART., SCHUHEN	254	862	166	839	153	39 244	59,0	154,5		
433	EISEN- U. METALLW., HAUSRAT U. WOHNBED. A. KUNSTSTOFF, GLAS, FEINKERAMIK U. HOLZ	109	338	65	334	61	19 338	69,1	177,4		
434	ELEKTRO-, FEINMECH., OPT. ER- ZGN., SCHMUCK-, LEDER-, GALAN- TERIE-, SPIELW., MUSIKINSTR.	98	369	45	357	41	20 458	69,5	208,8		
435	PAPIERWAREN U. DRUCKERZEUGN.	36	77	14	76	13	3 321	53,3	92,3		
436	PHARMAZEUT., ORTHOP., MED. U. KOSMET. ART. SOW. M. PUTZ- UND REINIGUNGSMITTELN	89	396	83	371	69	22 373	78,6	251,4		

¹⁾ Von Unternehmen des Handels und Gastgewerbes. - ²⁾ 3 Teilbeschäftigte bzw. 3 Lehrlinge = 1 Vollbeschäftigten.

noch: 9. Arbeitsstätten mit überwiegender Einzelhandelstätigkeit¹⁾, Beschäftigte und Umsatz in den kreisfreien Städten und Landkreisen nach Wirtschaftsgruppen und zusammengefaßten Umsatzgrößenklassen

Nr. der Syste- matik	Kreisfreie Stadt (St.) Landkreis Wirtschaftsgruppe der Arbeitsstätten Arbeitsstätten mit einem Umsatz von...bis unter...DM	Arbeits- stätten	Beschäftigte				Umsatz 1967	Umsatz			
			insgesamt	darunter		insgesamt		darunter		je umgerechneten Voll- beschäftigten ²⁾	je Arbeitsstätte
				Teil- beschäftigte				Teil- beschäftigte			
am 30. 9. 1968			am 30. 9. 1967			am 30. 9. 1968					
Anzahl						1000 DM	1000 DM				
1	2	3	4	5	6	7	8				
132	noch: Lkr. Bergstraße Einzelhandel mit										
437	KOHLE, SONST. FESTEN BRENNST. U. MINERALÖLERZEUGNISSEN	93	247	77	249	80	12 620	64,7	135,7		
438	FAHRZEUGEN, MASCHINEN UND BUEROEINRICHTUNGEN	57	365	36	373	33	23 918	80,9	419,6		
439	SONSTIGEN WAREN	93	301	77	298	76	22 530	93,3	242,3		
132	Lkr. Bergstraße										
	BIS 20 000	116	151	44	145	43	1 739	14,3	15,0		
	20 000 - 50 000	285	438	100	439	102	9 785	26,7	34,3		
	50 000 - 100 000	339	649	154	639	155	24 769	46,5	73,1		
	100 000 - 250 000	477	1 378	317	1 376	304	76 171	69,7	159,7		
	250 000 - 500 000	224	1 054	209	1 038	178	74 839	92,6	334,1		
	500 000 - 1 MILL.	87	761	133	717	100	59 026	101,5	678,5		
	1 MILL. UND MEHR	33	732	127	733	132	69 506	124,4	2 106,2		
	NEUERÖFFNUNGEN IM GESCHAEFTSJAHR 1968	42	146	34	-	-	-	0,0	0,0		
	INSGESAMT	1 603	5 309	1 118	5 087	1 014	315 835	75,5	197,0		
133	Lkr. Biedenkopf										
430	WAREN VERSCHIEDENER ART	48	118	23	110	22	6 440	67,1	134,2		
431	NAHRUNGS- UND GENUSSMITTELN	254	592	129	598	130	37 057	79,9	145,9		
432	BEKLEIDUNG, WAESCHE, AUSSTAT- TUNGS- U. SPORTART., SCHUHEN	132	342	72	336	66	15 402	56,5	116,7		
433	EISEN- U. METALLW., HAUSRAT U. WOHNBED. A. KUNSTSTOFF, GLAS, FEINKERAMIK U. HOLZ	52	125	37	115	35	3 815	40,2	73,4		
434	ELEKTRO-, FEINMECH., OPT. ER- ZGN., SCHMUCK-, LEDER-, GALAN- TERIE-, SPIELW., MUSIKINSTR.	35	109	17	105	17	4 213	48,8	120,4		
435	PAPIERWAREN U. DRUCKERZEUGN.	13	40	16	42	17	1 201	45,2	92,4		
436	PHARMAZEUT., ORTHOP., MED. U. KOSMET. ART. SOW. M. PUTZ- UND REINIGUNGSMITTELN	20	124	20	122	22	7 517	81,2	375,9		
437	KOHLE, SONST. FESTEN BRENNST. U. MINERALÖLERZEUGNISSEN	19	62	15	60	14	3 979	79,6	209,4		
438	FAHRZEUGEN, MASCHINEN UND BUEROEINRICHTUNGEN	16	159	12	152	11	9 846	80,0	615,4		
439	SONSTIGEN WAREN	36	77	31	78	33	4 296	79,1	119,3		
133	Lkr. Biedenkopf										
	BIS 20 000	54	69	26	68	25	843	16,3	15,6		
	20 000 - 50 000	123	187	71	186	70	4 092	29,4	33,3		
	50 000 - 100 000	144	272	79	277	80	10 641	49,6	73,9		
	100 000 - 250 000	205	548	112	554	117	31 320	72,4	152,8		
	250 000 - 500 000	61	306	47	305	45	20 496	86,8	336,0		
	500 000 - 1 MILL.	22	194	24	195	26	13 892	93,9	631,5		
	1 MILL. UND MEHR	7	156	10	133	4	12 482	100,2	1 783,1		
	NEUERÖFFNUNGEN IM GESCHAEFTSJAHR 1968	9	16	3	-	-	-	0,0	0,0		
	INSGESAMT	625	1 748	372	1 718	367	93 766	68,9	150,0		

1) Von Unternehmen des Handels und Gastgewerbes. - 2) 3 Teilbeschäftigte bzw. 3 Lehrlinge -- 1 Vollbeschäftigten.

noch: 9. Arbeitsstätten mit überwiegender Einzelhandelstätigkeit¹⁾, Beschäftigte und Umsatz in den kreisfreien Städten und Landkreisen nach Wirtschaftsgruppen und zusammengefaßten Umsatzgrößenklassen

Nr. der Systematik	Kreisfreie Stadt (St.) Landkreis Wirtschaftsgruppe der Arbeitsstätten Arbeitsstätten mit einem Umsatz von...bis unter...DM	Arbeits- stätten	Beschäftigte				Umsatz 1967	Umsatz			
			insgesamt	darunter		insgesamt		darunter		je umgerechneten Voll- beschäftigten ²⁾	je Arbeitsstätte
				Teil- beschäftigte	Teil- beschäftigte						
			am 30. 9. 1968			am 30. 9. 1967			am 30. 9. 1968		
			Anzahl			1000 DM			1000 DM		
1	2	3	4	5	6	7	8				
134	Lkr. Büdingen										
	Einzelhandel mit										
430	WAREN VERSCHIEDENER ART	83	289	71	277	71	17 550	78,9	211,4		
431	NAHRUNGS- UND GENUSSMITTELN	330	825	201	830	211	56 892	89,0	172,4		
432	BEKLEIDUNG, WAESCHE, AUSSTATTUNGS- U. SPORTART., SCHUHEN	115	399	71	393	74	19 022	61,3	165,4		
433	EISEN- U. METALLW., HAUSRAT U. WOHNBED. A. KUNSTSTOFF, GLAS, FEINKERAMIK U. HOLZ	38	161	32	148	33	6 373	50,2	167,7		
434	ELEKTRO-, FEINMECH., OPT. ERZGN., SCHMUCK-, LEDER-, GALANTERIE-, SPIELW., MUSIKINSTR.	42	165	25	160	23	5 979	48,1	142,4		
435	PAPIERWAREN U. DRUCKERZEUGN.	14	50	7	52	6	2 394	60,9	171,0		
436	PHARMAZEUT., ORTHOP., MED. U. KOSMET. ART. SOW. M. PUTZ- UND REINIGUNGSMITTELN	31	143	17	133	14	9 628	85,2	310,6		
437	KOHLE, SONST. FESTEN BRENNST. U. MINERALOELERZEUGNISSEN	34	100	30	99	27	4 375	58,1	128,7		
438	FAHRZEUGEN, MASCHINEN UND BUEROEINRICHTUNGEN	13	138	8	132	8	7 440	72,5	572,3		
439	SONSTIGEN WAREN	46	102	32	95	31	6 681	83,5	145,2		
134	Lkr. Büdingen										
	BIS 20 000	47	58	27	58	27	727	18,2	15,5		
	20 000 - 50 000	122	197	83	200	87	4 150	29,9	34,0		
	50 000 - 100 000	166	327	99	326	98	12 460	48,7	75,1		
	100 000 - 250 000	249	739	152	738	162	40 449	69,0	162,4		
	250 000 - 500 000	101	468	67	468	60	33 974	94,2	336,4		
	500 000 - 1 MILL.	37	318	36	304	38	23 592	95,1	637,6		
	1 MILL. UND MEHR	12	245	25	225	26	20 982	111,8	1 748,5		
	NEUERÖFFNUNGEN IM GESCHAEFTSJAHR 1968	12	20	5	-	-	-	0,0	0,0		
	INSGESAMT	746	2 372	494	2 319	498	136 334	74,4	182,8		
135	Lkr. Darmstadt										
430	WAREN VERSCHIEDENER ART	44	173	59	151	51	8 171	65,1	185,7		
431	NAHRUNGS- UND GENUSSMITTELN	323	1 375	578	1 294	521	76 773	81,5	237,7		
432	BEKLEIDUNG, WAESCHE, AUSSTATTUNGS- U. SPORTART., SCHUHEN	98	262	51	247	54	11 094	51,8	113,2		
433	EISEN- U. METALLW., HAUSRAT U. WOHNBED. A. KUNSTSTOFF, GLAS, FEINKERAMIK U. HOLZ	37	119	21	120	22	5 002	49,5	135,2		
434	ELEKTRO-, FEINMECH., OPT. ERZGN., SCHMUCK-, LEDER-, GALANTERIE-, SPIELW., MUSIKINSTR.	31	112	12	110	10	5 198	55,7	167,7		
435	PAPIERWAREN U. DRUCKERZEUGN.	13	24	4	23	5	1 124	58,2	86,5		
436	PHARMAZEUT., ORTHOP., MED. U. KOSMET. ART. SOW. M. PUTZ- UND REINIGUNGSMITTELN	37	188	46	176	47	11 764	85,7	317,9		

1) Von Unternehmen des Handels und Gastgewerbes. - 2) 3 Teilbeschäftigte bzw. 3 Lehrlinge = 1 Vollbeschäftigten.

noch: 9. Arbeitsstätten mit überwiegender Einzelhandelstätigkeit 1), Beschäftigte und Umsatz in den kreisfreien Städten und Landkreisen nach Wirtschaftsgruppen und zusammengefaßten Umsatzgrößenklassen

Nr. der Systematik	Kreisfreie Stadt (St.) Landkreis Wirtschaftsgruppe der Arbeitsstätten Arbeitsstätten mit einem Umsatz von...bis unter...DM	Arbeits- stätten	Beschäftigte				Umsatz 1967 1000 DM	Umsatz	
			insgesamt	darunter	insgesamt	darunter		je umgerechneten Voll- beschäftigten ²⁾	je Arbeitsstätte
				Teil- beschäftigte		Teil- beschäftigte			
am 30. 9. 1968			am 30. 9. 1967			am 30. 9. 1968			
Anzahl						1000 DM	1000 DM		
1	2	3	4	5	6	7	8		
135	noch: Lkr. Darmstadt Einzelhandel mit								
437	KOHLE, SONST. FESTEN BRENNST. U. MINERALOELERZEUGNISSEN	40	138	37	134	38	9 957	87,9	248,9
438	FAHRZEUGEN, MASCHINEN UND BUERDEINRICHTUNGEN	20	71	7	69	6	5 015	82,2	250,8
439	SONSTIGEN WAREN	50	145	39	143	40	9 404	81,8	188,1
135	Lkr. Darmstadt								
	BIS 20 000	32	44	15	45	15	501	14,7	15,7
	20 000 - 50 000	121	174	44	171	42	4 053	28,0	33,5
	50 000 - 100 000	141	268	78	271	84	10 276	48,3	72,9
	100 000 - 250 000	211	621	154	605	152	34 591	69,9	163,9
	250 000 - 500 000	119	524	116	528	105	40 906	98,5	343,7
	500 000 - 1 MILL.	39	319	60	306	50	25 625	106,1	657,1
	1 MILL. UND MEHR	19	613	380	541	346	27 550	81,1	1 450,0
	NEUERÖFFNUNGEN IM GESCHAEFTSJAHR 1968	11	44	7	-	-	-	0,0	0,0
	INSGESAMT	693	2 607	854	2 467	794	143 502	74,7	207,1
136	Lkr. Dieburg								
430	WAREN VERSCHIEDENER ART	47	139	35	141	33	9 200	85,5	195,7
431	NAHRUNGS- UND GENUSSMITTELN	308	781	202	757	196	51 520	84,1	167,3
432	BEKLEIDUNG, WAESCHE, AUSSTAT- TUNGS- U. SPORTART., SCHUHEN	159	445	86	424	79	19 924	56,9	125,3
433	EISEN- U. METALLW., HAUSRAT U. WOHNBED. A. KUNSTSTOFF, GLAS, FEINKERAMIK U. HOLZ	46	159	30	149	27	7 422	58,4	161,3
434	ELEKTRO-, FEINMECH., OPT. ER- ZGN., SCHMUCK-, LEDER-, GALAN- TERIE-, SPIELW., MUSIKINSTR.	37	125	14	112	16	4 899	49,5	132,4
435	PAPIERWAREN U. DRUCKERZEUGN.	12	31	7	32	7	1 507	65,5	125,6
436	PHARMAZEUT., ORTHOP., MED. U. KOSMET. ART. SOW. M. PUTZ- UND REINIGUNGSMITTELN	42	192	36	198	34	12 333	85,6	293,6
437	KOHLE, SONST. FESTEN BRENNST. U. MINERALOELERZEUGNISSEN	38	108	41	105	41	6 919	88,0	182,1
438	FAHRZEUGEN, MASCHINEN UND BUERDEINRICHTUNGEN	31	170	14	174	13	11 225	83,4	362,1
439	SONSTIGEN WAREN	47	120	36	123	37	14 120	153,5	300,4
136	Lkr. Dieburg								
	BIS 20 000	56	71	22	70	21	818	14,5	14,6
	20 000 - 50 000	154	237	77	244	80	5 181	28,0	33,6
	50 000 - 100 000	157	300	83	303	84	11 447	47,0	72,9
	100 000 - 250 000	218	599	141	599	139	34 792	73,5	159,6
	250 000 - 500 000	113	537	98	543	94	39 720	97,0	351,5
	500 000 - 1 MILL.	30	265	39	259	34	20 071	98,6	669,0
	1 MILL. UND MEHR	13	206	27	197	31	27 040	175,6	2 080,0
	NEUERÖFFNUNGEN IM GESCHAEFTSJAHR 1968	26	55	14	-	-	-	0,0	0,0
	INSGESAMT	767	2 270	501	2 215	483	139 069	78,6	181,3

1) Von Unternehmen des Handels und Gastgewerbes. - 2) 3 Teilbeschäftigte bzw. 3 Lehrlinge - 1 Vollbeschäftigten.

noch: 9. Arbeitsstätten mit überwiegender Einzelhandelstätigkeit 1), Beschäftigte und Umsatz in den kreisfreien Städten und Landkreisen nach Wirtschaftsgruppen und zusammengefaßten Umsatzgrößenklassen

Nr. der Systematik	Kreisfreie Stadt (St.) Landkreis Wirtschaftsgruppe der Arbeitsstätten Arbeitsstätten mit einem Umsatz von...bis unter...DM	Arbeits- stätten	Beschäftigte				Umsatz 1967	Umsatz			
			insgesamt	darunter		insgesamt		darunter			
				Teil- beschäftigte				Teil- beschäftigte			
			am 30. 9. 1968			am 30. 9. 1967			am 30. 9. 1968		
			Anzahl						1000 DM	1000 DM	
		1	2	3	4	5	6	7	8		
137	Dillkreis										
	Einzelhandel mit:										
430	WAREN VERSCHIEDENER ART	71	231	52	228	55	14 672	85,8	206,6		
431	NAHRUNGS- UND GENUSSMITTELN	342	914	196	869	178	60 146	83,9	175,9		
432	BEKLEIDUNG, WAESCHE, AUSSTAT- TUNGS- U. SPORTART., SCHUHEN	138	560	83	546	84	25 360	57,9	183,8		
433	EISEN- U. METALLW., HAUSRAT U. WOHNBED. A. KUNSTSTOFF, GLAS, FEINKERAMIK U. HOLZ	70	335	53	317	53	19 418	69,9	277,4		
434	ELEKTRO-, FEINMECH., OPT. ER- ZGN., SCHMUCK-, LEDER-, GALAN- TERIE-, SPIELW., MUSIKINSTR.	63	230	38	222	35	8 633	49,6	137,0		
435	PAPIERWAREN U. DRUCKERZEUGN.	23	75	13	75	11	3 147	61,0	136,8		
436	PHARMAZEUT., ORTHOP., MED. U. KOSMET. ART. SOW. M. PUTZ- UND REINIGUNGSMITTELN	39	239	50	219	37	12 408	74,6	318,2		
437	KOHLE, SONST. FESTEN BRENNST. U. MINERALÖLERZEUGNISSEN	36	91	37	90	39	5 403	85,0	150,1		
438	FAHRZEUGEN, MASCHINEN UND BUEROEINRICHTUNGEN	30	230	13	217	11	15 262	86,1	508,7		
439	SONSTIGEN WAREN	48	103	37	100	38	5 150	67,5	107,3		
137	Dillkreis										
	BIS 20 000	67	96	50	96	49	1 014	16,2	15,1		
	20 000 - 50 000	145	217	67	218	65	4 804	28,3	33,1		
	50 000 - 100 000	159	311	104	310	102	11 340	49,0	71,3		
	100 000 - 250 000	259	716	159	732	166	41 586	75,1	160,6		
	250 000 - 500 000	133	707	97	688	80	44 643	84,3	335,7		
	500 000 - 1 MILL.	45	424	48	399	46	30 618	94,1	680,4		
	1 MILL. UND MEHR	15	450	28	440	33	35 594	96,7	2 372,9		
	NEUERÖFFNUNGEN IM GESCHAEFTSJAHR 1968	37	87	19	-	-	-	0,0	0,0		
	INSGESAMT	860	3 008	572	2 883	541	169 599	73,3	197,2		
138	Lkr. Erbach										
430	WAREN VERSCHIEDENER ART	49	155	44	150	42	7 260	65,4	148,2		
431	NAHRUNGS- UND GENUSSMITTELN	291	678	168	680	170	37 945	71,6	130,4		
432	BEKLEIDUNG, WAESCHE, AUSSTAT- TUNGS- U. SPORTART., SCHUHEN	120	423	77	414	61	17 292	53,5	144,1		
433	EISEN- U. METALLW., HAUSRAT U. WOHNBED. A. KUNSTSTOFF, GLAS, FEINKERAMIK U. HOLZ	56	133	31	129	30	5 389	51,3	96,2		
434	ELEKTRO-, FEINMECH., OPT. ER- ZGN., SCHMUCK-, LEDER-, GALAN- TERIE-, SPIELW., MUSIKINSTR.	42	162	17	161	18	6 210	47,8	147,9		
435	PAPIERWAREN U. DRUCKERZEUGN.	17	49	12	49	12	1 919	51,0	112,9		
436	PHARMAZEUT., ORTHOP., MED. U. KOSMET. ART. SOW. M. PUTZ- UND REINIGUNGSMITTELN	26	121	25	123	24	8 312	101,9	319,7		

1) Von Unternehmen des Handels und Gastgewerbes. - 2) 3 Teilbeschäftigte bzw. 3 Lehrlinge = 1 Vollbeschäftigten.

noch: 9. Arbeitsstätten mit überwiegender Einzelhandelstätigkeit 1), Beschäftigte und Umsatz in den kreisfreien Städten und Landkreisen nach Wirtschaftsgruppen und zusammengefaßten Umsatzgrößenklassen

Nr. der Systematik	Kreisfreie Stadt (St.) Landkreis Wirtschaftsgruppe der Arbeitsstätten Arbeitsstätten mit einem Umsatz von...bis unter...DM	Arbeits- stätten	Beschäftigte				Umsatz 1967	Umsatz	
			insgesamt	darunter		insgesamt		darunter	
				Teil- beschäftigte	je umgerechneten Voll- beschäftigten ²⁾			je Arbeitsstätte	
am 30. 9. 1968			am 30. 9. 1967			am 30. 9. 1968			
Anzahl			1000 DM			1000 DM			
1	2	3	4	5	6	7	8		
138	noch: Lkr. Erbach								
	Einzelhandel mit								
437	KOHLE, SONST. FESTEN BRENNST. U. MINERALÖLERZEUGNISSEN	20	59	17	58	17	3 830	82,7	191,5
438	FAHRZEUGEN, MASCHINEN UND BUEROEINRICHTUNGEN	23	243	10	260	9	13 453	76,6	584,9
439	SONSTIGEN WAREN	34	185	22	182	25	8 675	52,8	255,1
138	Lkr. Erbach								
	BIS 20 000	47	61	26	61	24	722	16,6	15,4
	20 000 - 50 000	148	224	66	219	61	5 018	27,9	33,9
	50 000 - 100 000	149	295	78	294	79	10 679	45,8	71,7
	100 000 - 250 000	203	574	121	578	118	31 118	69,7	153,3
	250 000 - 500 000	65	343	53	350	60	21 932	85,1	337,4
	500 000 - 1 MILL.	37	349	45	350	38	22 869	88,1	618,1
	1 MILL. UND MEHR	11	333	31	354	28	17 947	69,3	1 631,5
	NEUERÖFFNUNGEN IM GESCHAEFTSJAHR 1968	18	29	3	-	-	-	0,0	0,0
	INSGESAMT	678	2 208	423	2 206	408	110 285	64,7	162,7
139	Lkr. Friedberg								
430	WAREN VERSCHIEDENER ART	66	485	138	514	145	22 562	65,7	341,8
431	NAHRUNGS- UND GENUSSMITTELN	606	1 728	461	1 697	445	134 394	100,2	221,8
432	BEKLEIDUNG, WAESCHE, AUSSTAT- TUNGS- U. SPORTART., SCHUHEN	212	955	178	946	178	46 881	65,1	221,1
433	EISEN- U. METALLW., HAUSRAT U. WOHNBED. A. KUNSTSTOFF, GLAS, FEINKERAMIK U. HOLZ	77	352	37	317	36	20 215	66,7	262,5
434	ELEKTRO-, FEINMECH., OPT. ER- ZGN., SCHMUCK-, LEDE-, GALAN- TERIE-, SPIELW., MUSIKINSTR.	99	425	50	411	46	17 853	54,5	180,3
435	PAPIERWAREN U. DRUCKERZEUGN.	44	143	24	144	29	6 234	53,9	141,7
436	PHARMAZEUT., ORTHOP., MED. U. KOSMET. ART. SOW. M. PUTZ- UND REINIGUNGSMITTELN	73	350	66	346	71	22 899	88,1	313,7
437	KOHLE, SONST. FESTEN BRENNST. U. MINERALÖLERZEUGNISSEN	54	173	30	166	31	10 091	71,3	186,9
438	FAHRZEUGEN, MASCHINEN UND BUEROEINRICHTUNGEN	49	626	25	614	25	46 064	90,6	940,1
439	SONSTIGEN WAREN	90	325	49	309	51	26 153	93,3	290,6
139	Lkr. Friedberg								
	BIS 20 000	82	106	46	111	52	1 230	16,3	15,0
	20 000 - 50 000	178	274	69	272	68	5 835	25,8	32,8
	50 000 - 100 000	274	572	138	567	140	19 640	42,7	71,7
	100 000 - 250 000	433	1 148	231	1 180	241	68 426	74,0	158,0
	250 000 - 500 000	220	1 083	184	1 085	187	75 072	89,4	341,2
	500 000 - 1 MILL.	91	728	116	724	116	61 620	110,8	677,1
	1 MILL. UND MEHR	52	1 516	246	1 525	253	121 523	105,8	2 337,0
	NEUERÖFFNUNGEN IM GESCHAEFTSJAHR 1968	40	135	28	-	-	-	0,0	0,0
	INSGESAMT	1 370	5 562	1 058	5 464	1 057	353 346	81,4	257,9

1) Von Unternehmen des Handels und Gastgewerbes. - 2) 3 Teilbeschäftigte bzw. 3 Lehrlinge - 1 Vollbeschäftigten.

noch: 9. Arbeitsstätten mit überwiegender Einzelhandelstätigkeit 1), Beschäftigte und Umsatz in den kreisfreien Städten und Landkreisen nach Wirtschaftsgruppen und zusammengefaßten Umsatzgrößenklassen

Nr. der Syste- matik	Kreisfreie Stadt (St.) Landkreis Wirtschaftsgruppe der Arbeitsstätten Arbeitsstätten mit einem Umsatz von...bis unter...DM	Arbeits- stätten	Beschäftigte				Umsatz 1967	Umsatz			
			insgesamt	darunter		insgesamt		darunter		je umgerechneten Voll- beschäftigten ²⁾	je Arbeitsstätte
				Teil- beschäftigte	Anzahl						
			am 30. 9. 1968		am 30. 9. 1967			am 30. 9. 1968			
			1		2	3	4	5	1000 DM 6	1000 DM 7	8
140	Lkr. Gelnhausen										
	Einzelhandel mit										
430	WAREN VERSCHIEDENER ART	76	274	53	262	47	18 262	82,0	240,3		
431	NAHRUNGS- UND GENUSSMITTELN	330	803	174	809	171	56 117	88,7	170,1		
432	BEKLEIDUNG, WAESCHE, AUSSTAT- TUNGS- U. SPORTART., SCHUHEN	139	524	79	499	70	22 941	56,1	165,0		
433	EISEN- U. METALLW., HAUSRAT U. WOHNBED. A. KUNSTSTOFF, GLAS, FEINKERAMIK U. HOLZ	48	165	29	155	35	7 967	58,5	166,0		
434	ELEKTRO-, FEINMECH., OPT. ER- ZGN., SCHMUCK-, LEDER-, GALAN- TERIE-, SPIELW., MUSIKINSTR.	44	129	16	134	18	6 540	63,9	148,6		
435	PAPIERWAREN U. DRUCKERZEUGN.	19	50	9	50	9	1 947	48,7	102,5		
436	PHARMAZEUT., ORTHOP., MED. U. KOSMET. ART. SOW. M. PUTZ- UND REINIGUNGSMITTELN	48	193	40	185	31	11 857	81,0	247,0		
437	KOHLE, SONST. FESTEN BRENNST. U. MINERALÖLERZEUGNISSEN	29	73	25	64	19	3 757	68,3	129,6		
438	FAHRZEUGEN, MASCHINEN UND BUEROEINRICHTUNGEN	25	262	11	237	11	17 607	86,6	704,3		
439	SONSTIGEN WAREN	43	121	43	130	47	5 758	64,7	133,9		
140	Lkr. Gelnhausen										
	BIS 20 000	56	71	27	71	25	863	16,3	15,4		
	20 000 - 50 000	164	245	78	250	83	5 502	28,8	33,5		
	50 000 - 100 000	163	293	66	292	67	11 773	48,2	72,2		
	100 000 - 250 000	221	614	141	622	144	35 310	73,9	159,8		
	250 000 - 500 000	116	592	75	596	71	39 427	86,0	339,9		
	500 000 - 1 MILL.	39	310	44	312	39	25 565	106,5	655,5		
	1 MILL. UND MEHR	15	408	33	382	29	34 313	106,8	2 287,5		
	NEUERÖFFNUNGEN IM GESCHAFTSJAHRE 1968	27	61	15	-	-	-	0,0	0,0		
	INSGESAMT	801	2 594	479	2 525	458	152 753	75,0	190,7		
141	Lkr. Gießen										
430	WAREN VERSCHIEDENER ART	76	298	95	274	88	15 782	75,7	207,7		
431	NAHRUNGS- UND GENUSSMITTELN	350	1 007	265	1 038	264	73 508	97,6	210,0		
432	BEKLEIDUNG, WAESCHE, AUSSTAT- TUNGS- U. SPORTART., SCHUHEN	133	354	80	358	83	14 801	55,2	111,3		
433	EISEN- U. METALLW., HAUSRAT U. WOHNBED. A. KUNSTSTOFF, GLAS, FEINKERAMIK U. HOLZ	56	124	31	121	29	5 447	54,1	97,3		
434	ELEKTRO-, FEINMECH., OPT. ER- ZGN., SCHMUCK-, LEDER-, GALAN- TERIE-, SPIELW., MUSIKINSTR.	45	119	22	120	21	4 107	42,6	91,3		
435	PAPIERWAREN U. DRUCKERZEUGN.	14	31	4	29	4	1 534	59,9	109,6		
436	PHARMAZEUT., ORTHOP., MED. U. KOSMET. ART. SOW. M. PUTZ- UND REINIGUNGSMITTELN	32	170	39	169	37	11 081	94,5	346,3		

1) Von Unternehmen des Handels und Gastgewerbes. - 2) 3 Teilbeschäftigte bzw. 3 Lehrlinge - 1 Vollbeschäftigten.

noch: 9. Arbeitsstätten mit überwiegender Einzelhandelstätigkeit 1), Beschäftigte und Umsatz in den kreisfreien Städten und Landkreisen nach Wirtschaftsgruppen und zusammengefaßten Umsatzgrößenklassen

Nr. der Systematik	Kreisfreie Stadt (St.) Landkreis	Arbeits- stätten	Beschäftigte				Umsatz 1967	Umsatz			
			insgesamt	darunter		insgesamt		darunter			
				Teil- beschäftigte	Teil- beschäftigte			je umgerechneten Voll- beschäftigten ²⁾	je Arbeitsstätte		
			am 30. 9. 1968			am 30. 9. 1967			am 30. 9. 1968		
			Anzahl			1000 DM			1000 DM		
			1	2	3	4		5	6	7	8
141	noch: Lkr. Gießen										
	Einzelhandel mit										
437	KOHLE, SONST. FESTEN BRENNST. U. MINERALERLEERZEUGNISSEN	39	115	38	112	39	5 951	67,9	152,6		
438	FAHRZEUGEN, MASCHINEN UND BUEROEINRICHTUNGEN	24	116	14	114	14	5 517	60,9	229,9		
439	SONSTIGEN WAREN	45	114	43	116	44	8 971	106,8	199,4		
141	Lkr. Gießen										
	BIS 20 000	69	84	36	84	35	1 070	17,8	15,5		
	20 000 - 50 000	153	262	88	256	85	5 130	25,2	33,5		
	50 000 - 100 000	164	324	100	326	99	11 920	47,2	72,7		
	100 000 - 250 000	256	707	168	727	175	40 076	73,5	156,5		
	250 000 - 500 000	120	561	130	544	124	39 868	99,6	332,2		
	500 000 - 1 MILL.	31	230	48	224	49	21 127	123,3	681,5		
	1 MILL. UND MEHR	9	248	54	290	56	27 508	158,7	3 056,4		
	NEUERÖFFNUNGEN IM GESCHAEFTSJAHR 1968	12	32	7	-	-	-	0,0	0,0		
	INSGESAMT	814	2 448	631	2 451	623	146 699	80,1	180,2		
142	Lkr. Groß-Gerau										
430	WAREN VERSCHIEDENER ART	58	726	162	403	85	22 967	39,9	396,0		
431	NAHRUNGS- UND GENUSSMITTELN	524	2 228	653	2 009	566	153 811	90,7	293,5		
432	BEKLEIDUNG, WAESCHE, AUSSTAT- TUNGS- U. SPORTART., SCHUHEN	200	825	154	803	145	40 681	65,5	203,4		
433	EISEN- U. METALLW., HAUSRAT U. WOHNBED. A. KUNSTSTOFF, GLAS, FEINKERAMIK U. HOLZ	79	446	91	428	79	23 836	68,5	301,7		
434	ELEKTRO-, FEINMECH., OPT. ER- ZGN., SCHMUCK-, LEDER-, GALAN- TERIE-, SPIELW., MUSIKINSTR.	90	391	55	383	53	16 557	58,9	184,0		
435	PAPIERWAREN U. DRUCKERZEUGN.	41	123	32	121	34	4 942	54,0	120,5		
436	PHARMAZEUT., ORTHOP., MED. U. KOSMET. ART. SOW. M. PUTZ- UND REINIGUNGSMITTELN	85	423	95	399	91	24 838	84,0	292,2		
437	KOHLE, SONST. FESTEN BRENNST. U. MINERALERLEERZEUGNISSEN	53	204	42	213	44	14 667	90,5	276,7		
438	FAHRZEUGEN, MASCHINEN UND BUEROEINRICHTUNGEN	53	631	53	638	43	37 397	76,2	705,6		
439	SONSTIGEN WAREN	72	192	57	186	57	8 592	58,3	119,3		
142	Lkr. Groß-Gerau										
	BIS 20 000	78	118	40	120	45	1 170	13,1	15,0		
	20 000 - 50 000	166	252	82	254	80	5 816	29,6	35,0		
	50 000 - 100 000	220	466	123	454	117	16 164	43,9	73,5		
	100 000 - 250 000	390	1 212	262	1 191	254	62 972	66,3	161,5		
	250 000 - 500 000	210	1 112	261	1 097	257	73 031	90,3	347,8		
	500 000 - 1 MILL.	87	1 085	287	693	192	54 548	67,7	627,0		
	1 MILL. UND MEHR	63	1 754	282	1 774	252	134 587	100,3	2 136,3		
	NEUERÖFFNUNGEN IM GESCHAEFTSJAHR 1968	41	190	57	-	-	-	0,0	0,0		
	INSGESAMT	1 255	6 189	1 394	5 583	1 197	348 288	74,0	277,5		

1) Von Unternehmen des Handels und Gastgewerbes. - 2) 3 Teilbeschäftigte bzw. 3 Lehrlinge = 1 Vollbeschäftigten.

noch: 9. Arbeitsstätten mit überwiegender Einzelhandelstätigkeit¹⁾, Beschäftigte und Umsatz in den kreisfreien Städten und Landkreisen nach Wirtschaftsgruppen und zusammengefaßten Umsatzgrößenklassen

Nr. der Syste- matik	Kreisfreie Stadt (St.) Landkreis Wirtschaftsgruppe der Arbeitsstätten Arbeitsstätten mit einem Umsatz von...bis unter...DM	Arbeits- stätten	Beschäftigte				Umsatz 1967	Umsatz			
			insgesamt	darunter		insgesamt		darunter		je umgerechneten Voll- beschäftigten ²⁾	je Arbeitsstätte
				Teil- beschäftigte	insgesamt			Teil- beschäftigte			
am 30. 9. 1968			am 30. 9. 1967			am 30. 9. 1968					
Anzahl						1000 DM	1000 DM				
1	2	3	4	5	6	7	8				
143	Lkr. Hanau										
	Einzelhandel mit										
430	WAREN VERSCHIEDENER ART	50	220	58	154	46	8 296	47,5	165,9		
431	NAHRUNGS- UND GENUSSMITTELN	324	964	304	907	268	69 129	95,4	213,4		
432	BEKLEIDUNG, WAESCHE, AUSSTAT- TUNGS- U. SPORTART., SCHUHEN	128	316	86	304	80	12 959	51,8	101,2		
433	EISEN- U. METALLW., HAUSRAT U. WOHNBED. A. KUNSTSTOFF, GLAS, FEINKERAMIK U. HOLZ	59	224	27	208	27	11 924	61,7	202,1		
434	ELEKTRO-, FEINMECH., OPT. ER- ZGN., SCHMUCK-, LEDER-, GALAN- TERIE-, SPIELW., MUSIKINSTR.	54	176	26	170	27	7 765	55,2	143,8		
435	PAPIERWAREN U. DRUCKERZEUGN.	27	59	21	56	19	2 669	61,2	98,9		
436	PHARMAZEUT., ORTHOP., MED. U. KOSMET. ART. SOW. M. PUTZ- UND REINIGUNGSMITTELN	49	205	50	172	41	10 631	71,3	217,0		
437	KOHLE, SONST. FESTEN BRENNST. U. MINERALEOLERZEUGNISSEN	45	113	32	110	36	5 655	64,6	125,7		
438	FAHRZEUGEN, MASCHINEN UND BUEROEINRICHTUNGEN	32	262	26	260	26	17 151	78,5	536,0		
439	SONSTIGEN WAREN	50	124	30	127	35	5 307	52,4	106,1		
143	Lkr. Hanau										
	BIS 20 000	54	83	37	81	35	834	14,3	15,4		
	20 000 - 50 000	148	233	70	233	70	5 006	27,0	33,8		
	50 000 - 100 000	181	335	109	339	115	13 095	50,3	72,3		
	100 000 - 250 000	233	598	158	607	156	35 606	75,2	152,8		
	250 000 - 500 000	108	547	107	516	97	36 877	86,0	341,5		
	500 000 - 1 MILL.	33	224	65	235	68	22 190	135,9	672,4		
	1 MILL. UND MEHR	23	466	71	457	64	37 878	102,0	1 646,9		
	NEUERDEFFNUNGEN IM GESCHAEFTSJAHR 1968	38	177	43	-	-	-	0,0	0,0		
	INSGESAMT	818	2 663	660	2 468	605	151 486	72,7	185,2		
144	Lkr. Lauterbach										
430	WAREN VERSCHIEDENER ART	36	125	34	142	37	7 042	75,7	195,6		
431	NAHRUNGS- UND GENUSSMITTELN	163	426	132	422	124	27 549	85,4	169,0		
432	BEKLEIDUNG, WAESCHE, AUSSTAT- TUNGS- U. SPORTART., SCHUHEN	71	290	58	279	53	10 880	49,9	153,2		
433	EISEN- U. METALLW., HAUSRAT U. WOHNBED. A. KUNSTSTOFF, GLAS, FEINKERAMIK U. HOLZ	24	64	13	63	12	3 260	62,7	135,8		
434	ELEKTRO-, FEINMECH., OPT. ER- ZGN., SCHMUCK-, LEDER-, GALAN- TERIE-, SPIELW., MUSIKINSTR.	17	48	7	52	6	2 256	55,6	132,7		
435	PAPIERWAREN U. DRUCKERZEUGN.	13	28	7	28	7	898	40,8	69,1		
436	PHARMAZEUT., ORTHOP., MED. U. KOSMET. ART. SOW. M. PUTZ- UND REINIGUNGSMITTELN	16	75	8	79	10	5 591	97,1	349,4		

1) Von Unternehmen des Handels und Gastgewerbes. - 2) 3 Teilbeschäftigte bzw. 3 Lehrlinge - 1 Vollbeschäftigten.

noch: 9. Arbeitsstätten mit überwiegender Einzelhandelstätigkeit 1), Beschäftigte und Umsatz in den kreisfreien Städten und Landkreisen nach Wirtschaftsgruppen und zusammengefaßten Umsatzgrößenklassen

Nr. der Systematik	Kreisfreie Stadt (St.) Landkreis Wirtschaftsgruppe der Arbeitsstätten Arbeitsstätten mit einem Umsatz von...bis unter...DM	Arbeits- stätten	Beschäftigte				Umsatz 1967	Umsatz	
			insgesamt	darunter	insgesamt	darunter		je umgerechneten Voll- beschäftigten ²⁾	je Arbeitsstätte
				Teil- beschäftigte		Teil- beschäftigte			
am 30. 9. 1968			am 30. 9. 1967			am 30. 9. 1968			
Anzahl						1000 DM	1000 DM		
1	2	3	4	5	6	7	8		
144	noch: Lkr. Lauterbach Einzelhandel mit								
437	KOHLE, SONST. FESTEN BRENNST. U. MINERALGELERZEUGNISSEN	8	40	8	36	7	5 219	150,8	652,4
438	FAHRZEUGEN, MASCHINEN UND BUEROEINRICHTUNGEN	13	140	5	133	5	8 212	74,2	631,7
439	SONSTIGEN WAREN	17	69	30	66	29	4 401	89,8	258,9
144	Lkr. Lauterbach								
	BIS 20 000	20	28	15	28	15	305	16,9	15,3
	20 000 - 50 000	73	123	48	122	45	2 418	26,6	33,1
	50 000 - 100 000	94	200	76	197	75	6 773	46,4	72,1
	100 000 - 250 000	111	321	93	329	94	17 637	72,4	158,9
	250 000 - 500 000	41	190	29	193	26	14 197	95,1	346,3
	500 000 - 1 MILL.	22	196	23	193	21	15 011	98,4	682,3
	1 MILL. UND MEHR	9	231	12	238	14	18 967	101,1	2 107,4
	NEUERÖFFNUNGEN IM GESCHAEFTSJAHR 1968	8	16	6	-	-	-	0,0	0,0
	INSGESAMT	378	1 305	302	1 300	290	75 308	75,3	199,2
145	Lkr. Limburg								
430	WAREN VERSCHIEDENER ART	60	357	51	368	59	19 560	68,3	326,0
431	NAHRUNGS- UND GENUSSMITTELN	303	822	194	805	184	60 426	94,2	199,4
432	BEKLEIDUNG, WAESCHE, AUSSTAT- TUNGS- U. SPORTART., SCHUHEN	193	828	90	815	92	37 230	57,5	192,9
433	EISEN- U. METALLW., HAUSRAT U. WOHNBED. A. KUNSTSTOFF, GLAS, FEINKERAMIK U. HOLZ	53	233	30	237	32	12 575	65,0	237,3
434	ELEKTRO-, FEINMECH., OPT. ER- ZGN., SCHMUCK-, LEDER-, GALAN- TERIE-, SPIELW., MUSIKINSTR.	50	239	32	234	33	7 889	46,0	157,8
435	PAPIERWAREN U. DRUCKERZEUGN.	20	86	13	82	10	3 362	54,2	168,1
436	PHARMAZEUT., ORTHOP., MED. U. KOSMET. ART. SOW. M. PUTZ- UND REINIGUNGSMITTELN	35	185	27	192	30	12 075	89,0	345,0
437	KOHLE, SONST. FESTEN BRENNST. U. MINERALGELERZEUGNISSEN	42	145	17	146	17	13 177	107,7	313,7
438	FAHRZEUGEN, MASCHINEN UND BUEROEINRICHTUNGEN	23	403	11	416	11	25 332	83,1	1 101,4
439	SONSTIGEN WAREN	44	143	26	139	25	7 762	63,8	176,4
145	Lkr. Limburg								
	BIS 20 000	72	91	20	90	22	1 088	14,0	15,1
	20 000 - 50 000	140	199	50	197	47	4 798	29,6	34,3
	50 000 - 100 000	151	286	69	289	74	11 064	46,8	73,3
	100 000 - 250 000	240	710	138	707	137	38 559	68,8	160,7
	250 000 - 500 000	110	570	83	589	89	36 819	84,4	334,7
	500 000 - 1 MILL.	43	475	35	496	34	30 045	83,1	698,7
	1 MILL. UND MEHR	34	1 029	79	1 066	90	77 015	98,2	2 265,1
	NEUERÖFFNUNGEN IM GESCHAEFTSJAHR 1968	33	81	17	-	-	-	0,0	0,0
	INSGESAMT	823	3 441	491	3 434	493	199 388	74,2	242,3

1) Von Unternehmen des Handels und Gastgewerbes. - 2) 3 Teilbeschäftigte bzw. 3 Lehrlinge - 1 Vollbeschäftigten.

noch: 9. Arbeitsstätten mit Überwiegender Einzelhandelstätigkeit 1), Beschäftigte und Umsatz in den kreisfreien Städten und Landkreisen nach Wirtschaftsgruppen und zusammengefaßten Umsatzgrößenklassen

Nr. der Systematik	Kreisfreie Stadt (St.) Landkreis Wirtschaftsgruppe der Arbeitsstätten Arbeitsstätten mit einem Umsatz von...bis unter...DM	Arbeits- stätten	Beschäftigte				Umsatz 1967	Umsatz			
			insgesamt	darunter		insgesamt		darunter		je umgerechneten Voll- beschäftigten ²⁾	je Arbeitsstätte
				Teil- beschäftigte				Teil- beschäftigte			
			am 30.9.1968			am 30.9.1967			am 30.9.1968		
			Anzahl			Anzahl			1000 DM	1000 DM	
			1	2	3	4	5	6	7	8	
146	Main – Taunus – Kreis										
	Einzelhandel mit										
430	WAREN VERSCHIEDENER ART	61	1 140	144	972	153	77 231	79,9	1 266,1		
431	NAHRUNGS- UND GENUSSMITTELN	409	1 541	509	1 426	445	124 618	107,4	304,7		
432	BEKLEIDUNG, WAESCHE, AUSSTATTUNGS- U. SPORTART., SCHUHEN	153	669	163	642	167	35 978	72,9	235,2		
433	EISEN- U. METALLW., HAUSRAT U. WOHNBED. A. KUNSTSTOFF, GLAS, FEINKERAMIK U. HOLZ	64	274	46	242	37	18 972	82,3	296,4		
434	ELEKTRO-, FEINMECH., OPT. ERZGN., SCHMUCK-, LEDER-, GALANTERIE-, SPIELW., MUSIKINSTR.	59	190	33	182	36	9 791	65,9	165,9		
435	PAPIERWAREN U. DRUCKERZEUGN.	45	105	30	97	25	4 574	57,5	101,6		
436	PHARMAZEUT., ORTHOP., MED. U. KOSMET. ART. SOW. M. PUTZ- UND REINIGUNGSMITTELN	71	311	71	292	68	19 212	84,2	270,6		
437	KOHLE, SONST. FESTEN BRENNST. U. MINERALEOLERZEUGNISSEN	57	164	38	159	36	15 695	117,1	275,4		
438	FAHRZEUGEN, MASCHINEN UND BUEROEINRICHTUNGEN	38	406	25	368	27	27 484	84,2	723,3		
439	SONSTIGEN WAREN	55	185	38	172	32	11 238	72,5	204,3		
146	Main – Taunus – Kreis										
	BIS 20 000	45	61	26	62	25	693	16,1	15,4		
	20 000 – 50 000	139	214	60	215	65	4 683	27,0	33,7		
	50 000 – 100 000	197	383	111	385	113	14 051	46,2	71,3		
	100 000 – 250 000	291	773	195	799	229	47 038	76,7	161,6		
	250 000 – 500 000	161	751	179	716	145	56 050	96,9	348,1		
	500 000 – 1 MILL.	82	592	167	586	175	53 702	122,8	654,9		
	1 MILL. UND MEHR	47	1 911	279	1 789	274	168 576	110,0	3 586,7		
	NEUERÖFFNUNGEN IM GESCHAEFTSJAHR 1968	50	300	80	–	–	–	0,0	0,0		
	INSGESAMT	1 012	4 985	1 097	4 552	1 026	344 793	87,9	340,7		
147	Oberlehmkreis										
430	WAREN VERSCHIEDENER ART	53	130	35	135	37	7 434	74,9	140,3		
431	NAHRUNGS- UND GENUSSMITTELN	207	520	108	550	122	37 370	88,6	180,5		
432	BEKLEIDUNG, WAESCHE, AUSSTATTUNGS- U. SPORTART., SCHUHEN	76	333	59	341	59	12 511	50,5	164,6		
433	EISEN- U. METALLW., HAUSRAT U. WOHNBED. A. KUNSTSTOFF, GLAS, FEINKERAMIK U. HOLZ	16	39	5	35	6	3 077	91,6	192,3		
434	ELEKTRO-, FEINMECH., OPT. ERZGN., SCHMUCK-, LEDER-, GALANTERIE-, SPIELW., MUSIKINSTR.	28	76	11	79	12	3 176	52,9	113,4		
435	PAPIERWAREN U. DRUCKERZEUGN.	8	20	4	19	5	819	49,3	102,4		
436	PHARMAZEUT., ORTHOP., MED. U. KOSMET. ART. SOW. M. PUTZ- UND REINIGUNGSMITTELN	19	82	15	83	17	5 716	93,2	300,8		

1) Von Unternehmen des Handels und Gastgewerbes. - 2) 3 Teilbeschäftigte bzw. 3 Lehrlinge = 1 Vollbeschäftigten.

noch: 9. Arbeitsstätten mit überwiegender Einzelhandelstätigkeit 1), Beschäftigte und Umsatz in den kreisfreien Städten und Landkreisen nach Wirtschaftsgruppen und zusammengefaßten Umsatzgrößenklassen.

Nr. der Systematik	Kreisfreie Stadt (St.) Landkreis Wirtschaftsgruppe der Arbeitsstätten Arbeitsstätten mit einem Umsatz von...bis unter...DM	Arbeits- stätten	Beschäftigte				Umsatz 1967	Umsatz		
			insgesamt	darunter		insgesamt		darunter		
				Teil- beschäftigte	insgesamt			Teil- beschäftigte	je umgerechneten Voll- beschäftigten ²⁾	je Arbeitsstätte
am 30. 9. 1968			am 30. 9. 1967			am 30. 9. 1968				
Anzahl			1000 DM			1000 DM				
1	2	3	4	5	6	7	8			
147	noch: Oberlahnkreis Einzelhandel mit									
437	KOHLE, SONST. FESTEN BRENNST. U. MINERALÖLERZEUGNISSEN	19	71	17	71	18	5 146	86,3	270,8	
438	FAHRZEUGEN, MASCHINEN UND BUEROEINRICHTUNGEN	14	176	8	177	9	11 788	85,9	842,0	
439	SONSTIGEN WAREN	24	67	28	66	28	5 748	119,0	239,5	
147	Oberlahnkreis									
	BIS 20 000	27	34	7	34	7	413	14,1	15,3	
	20 000 - 50 000	82	118	34	121	36	2 748	29,2	33,5	
	50 000 - 100 000	113	221	63	226	66	8 255	46,6	73,1	
	100 000 - 250 000	147	379	90	389	104	23 116	77,3	157,3	
	250 000 - 500 000	51	229	42	241	50	16 203	93,7	317,7	
	500 000 - 1 MILL.	11	110	10	126	7	7 742	85,5	703,8	
	1 MILL. UND MEHR	20	403	43	419	43	34 308	112,7	1 715,4	
	NEUERÖFFNUNGEN IM GESCHAEFTSJAHR 1968	13	20	1	-	-	-	0,0	0,0	
	INSGESAMT	464	1 514	290	1 556	313	92 785	78,2	200,0	
148	Obertaunuskreis									
430	WAREN VERSCHIEDENER ART	33	742	66	103	21	6 092	9,2	184,6	
431	NAHRUNGS- UND GENUSSMITTELN	331	1 181	349	1 175	335	116 900	131,1	353,2	
432	BEKLEIDUNG, WAESCHE, AUSSTAT- TUNGS- U. SPORTART., SCHUHEN	140	642	102	657	110	34 084	68,2	243,5	
433	EISEN- U. METALLW., HAUSRAT U. WOHNBED. A. KUNSTSTOFF, GLAS, FEINKERAMIK U. HOLZ	43	201	46	195	46	10 764	69,2	250,3	
434	ELEKTRO-, FEINMECH., OPT. ER- ZGN., SCHMUCK-, LEDER-, GALAN- TERIE-, SPIELW., MUSIKINSTR.	59	272	34	249	35	12 164	55,5	206,2	
435	PAPIERWAREN U. DRUCKERZEUGN.	38	136	47	132	46	6 842	70,3	180,1	
436	PHARMAZEUT., ORTHOP., MED. U. KOSMET. ART. SOW. M. PUTZ- UND REINIGUNGSMITTELN	63	365	85	354	79	20 685	78,5	328,3	
437	KOHLE, SONST. FESTEN BRENNST. U. MINERALÖLERZEUGNISSEN	33	108	20	113	22	8 071	85,9	244,6	
438	FAHRZEUGEN, MASCHINEN UND BUEROEINRICHTUNGEN	25	629	14	619	14	37 818	73,8	1 512,7	
439	SONSTIGEN WAREN	43	175	40	170	37	8 841	63,0	205,6	
148	Obertaunuskreis									
	BIS 20 000	37	45	12	45	12	567	15,3	15,3	
	20 000 - 50 000	100	158	38	160	40	3 450	26,1	34,5	
	50 000 - 100 000	127	256	65	251	60	9 424	44,9	74,2	
	100 000 - 250 000	255	1 337	197	717	152	41 827	36,4	164,0	
	250 000 - 500 000	154	767	166	779	165	55 136	93,6	358,0	
	500 000 - 1 MILL.	72	665	139	662	139	47 889	99,1	665,1	
	1 MILL. UND MEHR	41	1 135	167	1 153	177	103 968	119,7	2 535,8	
	NEUERÖFFNUNGEN IM GESCHAEFTSJAHR 1968	22	88	19	-	-	-	0,0	0,0	
	INSGESAMT	808	4 451	803	3 767	745	262 261	74,1	324,6	

1) Von Unternehmen des Handels und Gastgewerbes. - 2) 3 Teilbeschäftigte bzw. 3 Lehrlinge - 1 Vollbeschäftigten.

noch: 9. Arbeitsstätten mit überwiegender Einzelhandelstätigkeit 1), Beschäftigte und Umsatz in den kreisfreien Städten und Landkreisen nach Wirtschaftsgruppen und zusammengefaßten Umsatzgrößenklassen

Nr. der Systematik	Kreisfreie Stadt (St.) Landkreis Wirtschaftsgruppe der Arbeitsstätten Arbeitsstätten mit einem Umsatz von...bis unter...DM	Arbeits- stätten	Beschäftigte				Umsatz 1967	Umsatz			
			insgesamt	darunter	insgesamt	darunter		je umgerechneten Voll- beschäftigten ²⁾	je Arbeitsstätte		
				Teil-		Teil-					
				beschäftigte		beschäftigte					
				am 30. 9. 1968		am 30. 9. 1967					
				Anzahl		1000 DM					
1	2	3	4	5	6	7	8				
149	Lkr. Offenbach										
	Einzelhandel mit										
430	WAREN VERSCHIEDENER ART	65	332	94	318	84	15 142	60,3	233,0		
431	NAHRUNGS- UND GENUSSMITTELN	657	2 122	589	2 027	550	177 101	107,8	269,6		
432	BEKLEIDUNG, WAESCHE, AUSSTAT- TUNGS- U. SPORTART., SCHUHEN	285	981	218	926	190	44 243	57,9	155,2		
433	EISEN- U. METALLW., HAUSRAT U. WOHNBED. A. KUNSTSTOFF, GLAS, FEINKERAMIK U. HOLZ	123	433	82	423	74	27 580	74,6	224,2		
434	ELEKTRO-, FEINMECH., OPT. ER- ZGN., SCHMUCK-, LEDER-, GALAN- TERIE-, SPIELW., MUSIKINSTR.	122	362	82	376	80	19 590	70,3	160,6		
435	PAPIERWAREN U. DRUCKERZEUGN.	55	147	40	133	34	5 988	51,2	108,9		
436	PHARMAZEUT., ORTHOP., MED. U. KOSMET. ART. SOW. M. PUTZ- UND REINIGUNGSMITTELN	99	451	95	421	84	27 614	83,4	278,9		
437	KOHLE, SONST. FESTEN BRENNST. U. MINERALÖLERZEUGNISSEN	60	250	41	234	43	19 946	95,0	332,4		
438	FAHRZEUGEN, MASCHINEN UND BUEROEINRICHTUNGEN	58	549	37	547	36	50 877	118,4	877,2		
439	SONSTIGEN WAREN	105	334	73	334	70	19 868	70,8	189,2		
149	Lkr. Offenbach										
	BIS 20 000	85	112	34	106	32	1 269	14,4	14,9		
	20 000 - 50 000	263	381	85	384	86	8 859	27,4	33,7		
	50 000 - 100 000	299	573	141	572	139	21 717	46,2	72,6		
	100 000 - 250 000	500	1 386	308	1 390	304	80 577	71,7	161,2		
	250 000 - 500 000	267	1 249	281	1 238	260	91 916	95,2	344,3		
	500 000 - 1 MILL.	102	770	172	763	162	69 313	116,4	679,5		
	1 MILL. UND MEHR	56	1 290	273	1 286	262	134 298	140,3	2 398,2		
	NEUERÖFFNUNGEN IM GESCHAEFTSJAHRE 1968	57	200	57	-	-	-	0,0	0,0		
	INSGESAMT	1 629	5 961	1 351	5 739	1 245	407 949	87,3	250,4		
150	Rheingaukreis										
430	WAREN VERSCHIEDENER ART	35	88	25	89	24	4 719	70,1	134,8		
431	NAHRUNGS- UND GENUSSMITTELN	212	632	171	587	158	40 715	84,0	192,1		
432	BEKLEIDUNG, WAESCHE, AUSSTAT- TUNGS- U. SPORTART., SCHUHEN	63	177	31	176	30	8 397	59,6	133,3		
433	EISEN- U. METALLW., HAUSRAT U. WOHNBED. A. KUNSTSTOFF, GLAS, FEINKERAMIK U. HOLZ	31	98	14	95	15	5 098	59,8	164,5		
434	ELEKTRO-, FEINMECH., OPT. ER- ZGN., SCHMUCK-, LEDER-, GALAN- TERIE-, SPIELW., MUSIKINSTR.	45	120	24	106	24	3 847	38,7	85,5		
435	PAPIERWAREN U. DRUCKERZEUGN.	16	62	18	60	17	2 537	57,7	158,6		
436	PHARMAZEUT., ORTHOP., MED. U. KOSMET. ART. SOW. M. PUTZ- UND REINIGUNGSMITTELN	24	125	26	115	26	7 036	80,3	293,2		

1) Von Unternehmen des Handels und Gastgewerbes. - 2) 3 Teilbeschäftigte bzw. 3 Lehrlinge - 1 Vollbeschäftigten.

nach: 9. Arbeitsstätten mit überwiegender Einzelhandelstätigkeit¹⁾, Beschäftigte und Umsatz in den kreisfreien Städten und Landkreisen nach Wirtschaftsgruppen und zusammengefaßten Umsatzgrößenklassen

Nr. der Systematik	Kreisfreie Stadt (St.) Landkreis Wirtschaftsgruppe der Arbeitsstätten Arbeitsstätten mit einem Umsatz von...bis unter...DM	Arbeits- stätten	Beschäftigte				Umsatz 1967 1000 DM	Umsatz		
			insgesamt	darunter		insgesamt		darunter		
				Teil- beschäftigte	insgesamt			Teil- beschäftigte	je umgerechneten Voll- beschäftigten ²⁾	je Arbeitsstätte
am 30. 9. 1968			am 30. 9. 1967			am 30. 9. 1968				
Anzahl						1000 DM				
1	2	3	4	5	6	7	8			
150	noch: Rheingaukreis Einzelhandel mit									
437	KOHLE, SONST. FESTEN BRENNST. U. MINERALÖLERZEUGNISSEN	25	62	13	64	13	4 050	76,0	162,0	
438	FAHRZEUGEN, MASCHINEN UND BUEROEINRICHTUNGEN	8	80	3	86	4	7 628	121,9	953,5	
439	SONSTIGEN WAREN	12	37	7	35	7	2 805	96,7	233,8	
150	Rheingaukreis									
	BIS 20 000	22	29	11	32	13	336	15,6	15,3	
	20 000 - 50 000	72	115	31	113	28	2 364	25,3	32,8	
	50 000 - 100 000	117	223	64	227	65	8 636	48,2	73,8	
	100 000 - 250 000	147	412	95	419	96	23 556	72,1	160,2	
	250 000 - 500 000	70	364	69	346	64	24 947	88,9	356,4	
	500 000 - 1 MILL.	17	152	31	136	36	10 919	96,4	642,3	
	1 MILL. UND MEHR	7	143	22	140	16	16 074	153,1	2 296,3	
	NEUERÖFFNUNGEN IM GESCHAEFTSJAHRE 1968	19	43	9	-	-	-	0,0	0,0	
	INSGESAMT	471	1 481	332	1 413	318	86 832	75,2	184,4	
151	Lkr. Schlüchtern									
430	WAREN VERSCHIEDENER ART	41	150	26	138	27	7 230	62,0	176,3	
431	NAHRUNGS- UND GENUSSMITTELN	144	416	75	415	73	28 648	90,3	198,9	
432	BEKLEIDUNG, WAESCHE, AUSSTAT- TUNGS- U. SPORTART., SCHUHEN	65	228	42	230	43	8 813	50,6	135,6	
433	EISEN- U. METALLW., HAUSRAT U. WOHNBED. A. KUNSTSTOFF, GLAS, FEINKERAMIK U. HOLZ	20	71	12	70	11	3 355	61,8	167,8	
434	ELEKTRO-, FEINMECH., OPT. ER- ZUGN., SCHMUCK-, LEDEK-, GALAN- TERIE-, SPIELW., MUSIKINSTR.	20	48	9	46	9	1 884	51,5	94,2	
435	PAPIERWAREN U. DRUCKERZEUGN.	9	38	7	34	5	2 388	78,0	265,3	
436	PHARMAZEUT., ORTHOP., MED. U. KOSMET. ART. SOW. M. PUTZ- UND REINIGUNGSMITTELN	18	95	18	90	15	4 963	75,7	275,7	
437	KOHLE, SONST. FESTEN BRENNST. U. MINERALÖLERZEUGNISSEN	14	40	14	38	12	2 180	72,7	155,7	
438	FAHRZEUGEN, MASCHINEN UND BUEROEINRICHTUNGEN	15	155	17	153	17	9 507	87,2	633,8	
439	SONSTIGEN WAREN	10	41	5	38	4	1 516	45,9	151,6	
151	Lkr. Schlüchtern									
	BIS 20 000	28	36	13	36	14	432	15,8	15,4	
	20 000 - 50 000	69	109	38	109	37	2 310	27,8	33,5	
	50 000 - 100 000	72	147	55	144	53	5 259	48,9	73,0	
	100 000 - 250 000	106	317	55	325	59	16 452	66,4	155,2	
	250 000 - 500 000	40	211	20	210	20	13 834	85,2	345,9	
	500 000 - 1 MILL.	25	245	25	231	22	16 758	91,3	670,3	
	1 MILL. UND MEHR	7	193	14	197	11	15 439	113,3	2 205,6	
	NEUERÖFFNUNGEN IM GESCHAEFTSJAHRE 1968	9	24	5	-	-	-	0,0	0,0	
	INSGESAMT	356	1 282	225	1 252	216	70 484	72,9	198,0	

1) Von Unternehmen des Handels und Gastgewerbes. - 2) 3 Teilbeschäftigte bzw. 3 Lehrlinge = 1 Vollbeschäftigten.

noch: 9. Arbeitsstätten mit überwiegender Einzelhandelstätigkeit 1), Beschäftigte und Umsatz in den kreisfreien Städten und Landkreisen nach Wirtschaftsgruppen und zusammengefaßten Umsatzgrößenklassen

Nr. der Syste- matik	Kreisfreie Stadt (St.) Landkreis Wirtschaftsgruppe der Arbeitsstätten Arbeitsstätten mit einem Umsatz von...bis unter...DM	Arbeits- stätten	Beschäftigte				Umsatz 1967	Umsatz			
			insgesamt	darunter		insgesamt		darunter		je umgerechneten Voll- beschäftigten ²⁾	je Arbeitsstätte
				Teil- beschäftigte	insgesamt			Teil- beschäftigte			
am 30. 9. 1968			am 30. 9. 1967			am 30. 9. 1968					
Anzahl						1000 DM	1000 DM				
1	2	3	4	5	6	7	8				
152	Untertaunuskreis										
	Einzelhandel mit										
430	WAREN VERSCHIEDENER ART	20	44	17	45	16	2 250	70,3	112,5		
431	NAHRUNGS- UND GENUSSMITTELN	207	544	160	520	146	39 427	94,8	190,5		
432	BEKLEIDUNG, WAESCHE, AUSSTAT- TUNGS- U. SPORTART., SCHUHEN	56	183	47	181	42	7 798	58,1	139,3		
433	EISEN- U. METALLW., HAUSRAT U. WOHNBED. A. KUNSTSTOFF, GLAS, FEINKERAMIK U. HOLZ	20	92	14	93	12	5 341	75,7	267,1		
434	ELEKTRO-, FEINMECH., OPT. ER- ZGN., SCHMUCK-, LEDER-, GALAN- TERIE-, SPIELW., MUSIKINSTR.	34	99	17	96	17	3 713	44,7	109,2		
435	PAPIERWAREN U. DRUCKERZEUGN.	7	23	3	23	2	1 457	74,3	208,1		
436	PHARMAZEUT., ORTHOP., MED. U. KOSMET. ART. SOW. M. PUTZ- UND REINIGUNGSMITTELN	15	73	12	68	12	4 901	84,1	326,7		
437	KOHLE, SONST. FESTEN BRENNST. U. MINERALEOLERZEUGNISSEN	18	52	20	52	19	2 712	71,4	150,7		
438	FAHRZEUGEN, MASCHINEN UND BUERDEINRICHTUNGEN	10	144	6	151	4	10 786	93,0	1 078,6		
439	SONSTIGEN WAREN	24	77	23	76	22	6 568	114,0	273,7		
152	Untertaunuskreis										
	BIS 20 000	25	31	16	31	16	416	20,5	16,6		
	20 000 - 50 000	65	107	40	104	39	2 204	27,7	33,9		
	50 000 - 100 000	82	146	40	147	40	6 115	52,4	74,6		
	100 000 - 250 000	137	350	100	355	97	21 577	79,2	157,5		
	250 000 - 500 000	63	277	56	273	48	21 225	98,1	336,9		
	500 000 - 1 MILL.	22	203	43	200	35	14 599	95,9	663,6		
	1 MILL. UND MEHR	9	187	15	195	17	18 817	129,2	2 090,8		
	NEUERÖFFNUNGEN IM GESCHAEFTSJAHR 1968	8	30	9	-	-	-	0,0	0,0		
	INSGESAMT	411	1 331	319	1 305	292	84 953	82,8	206,7		
153	Lkr. Usingen										
430	WAREN VERSCHIEDENER ART	24	60	22	61	23	2 820	64,1	117,5		
431	NAHRUNGS- UND GENUSSMITTELN	115	272	76	263	69	18 283	87,9	159,0		
432	BEKLEIDUNG, WAESCHE, AUSSTAT- TUNGS- U. SPORTART., SCHUHEN	33	95	16	98	15	4 424	60,1	134,1		
433	EISEN- U. METALLW., HAUSRAT U. WOHNBED. A. KUNSTSTOFF, GLAS, FEINKERAMIK U. HOLZ	11	34	11	30	10	1 701	70,9	154,6		
434	ELEKTRO-, FEINMECH., OPT. ER- ZGN., SCHMUCK-, LEDER-, GALAN- TERIE-, SPIELW., MUSIKINSTR.	19	46	9	45	10	2 027	54,3	106,7		
435	PAPIERWAREN U. DRUCKERZEUGN.	5	12	3	9	2	363	45,4	72,6		
436	PHARMAZEUT., ORTHOP., MED. U. KOSMET. ART. SOW. M. PUTZ- UND REINIGUNGSMITTELN	8	56	15	48	13	3 099	81,6	387,4		

1) Von Unternehmen des Handels und Gastgewerbes. - 2) 3 Teilbeschäftigte bzw. 3 Lehrlinge = 1 Vollbeschäftigten.

noch: 9. Arbeitsstätten mit überwiegender Einzelhandelstätigkeit¹⁾, Beschäftigte und Umsatz in den kreisfreien Städten und Landkreisen nach Wirtschaftsgruppen und zusammengefaßten Umsatzgrößenklassen

Nr. der Systematik	Kreisfreie Stadt (St.) Landkreis Wirtschaftsgruppe der Arbeitsstätten Arbeitsstätten mit einem Umsatz von...bis unter...DM	Arbeits- stätten	Beschäftigte				Umsatz 1967 1000 DM	Umsatz			
			insgesamt	darunter Teil- beschäftigte	insgesamt	darunter Teil- beschäftigte		je umgerechneten Voll- beschäftigten ²⁾	je Arbeitsstätte		
			am 30. 9. 1968			am 30. 9. 1967			am 30. 9. 1968		
			Anzahl						1000 DM		
1	2	3	4	5	6	7	8				
153	nach: Lkr. Usingen Einzelhandel mit										
437	KOHLE, SONST. FESTEN BRENNST. U. MINERALÖLERZEUGNISSEN	9	36	8	36	8	2 552	89,2	283,6		
438	FAHRZEUGEN, MASCHINEN UND BUEROEINRICHTUNGEN	6	74	1	70	1	5 114	87,3	852,3		
439	SONSTIGEN WAREN	22	45	24	45	22	2 373	81,8	107,9		
153	Lkr. Usingen										
	BIS 20 000	14	19	9	19	9	232	17,8	16,6		
	20 000 - 50 000	48	83	28	84	28	1 500	23,6	31,3		
	50 000 - 100 000	57	99	41	101	42	4 078	58,0	71,5		
	100 000 - 250 000	84	221	67	217	61	12 999	78,8	154,8		
	250 000 - 500 000	30	140	14	138	14	9 981	90,7	332,7		
	500 000 - 1 MILL.	10	73	16	65	12	6 599	123,1	659,9		
	1 MILL. UND MEHR	5	87	9	81	7	7 367	110,0	1 473,4		
	NEUERÖFFNUNGEN IM GESCHAEFTSJAHRE 1968	4	8	1	-	-	-	0,0	0,0		
	INSGESAMT	252	730	185	705	173	42 756	77,8	169,7		
154	Lkr. Wetzlar										
430	WAREN VERSCHIEDENER ART	87	886	251	829	237	45 081	70,7	518,2		
431	NAHRUNGS- UND GENUSSMITTELN	549	1 482	359	1 498	359	102 069	87,4	185,9		
432	BEKLEIDUNG, WAESCHE, AUSSTAT- TUNGS- U. SPORTART., SCHUHEN	182	861	168	874	162	36 968	57,0	203,1		
433	EISEN- U. METALLW., HAUSRAT U. WOHNBED. A. KUNSTSTOFF, GLAS, FEINKERAMIK U. HOLZ	63	185	58	176	55	13 052	94,4	207,2		
434	ELEKTRO-, FEINMECH., OPT. ER- ZGN., SCHMUCK-, LEDER-, GALAN- TERIE-, SPIELW., MUSIKINSTR.	86	378	57	389	54	16 382	57,6	190,5		
435	PAPIERWAREN U. DRUCKERZEUGN.	37	104	19	105	21	4 065	48,0	109,9		
436	PHARMAZEUT., ORTHOP., MED. U. KOSMET. ART. SOW. M. PUTZ- UND REINIGUNGSMITTELN	60	288	53	280	55	18 091	87,0	301,5		
437	KOHLE, SONST. FESTEN BRENNST. U. MINERALÖLERZEUGNISSEN	60	175	56	177	59	12 791	95,7	213,2		
438	FAHRZEUGEN, MASCHINEN UND BUEROEINRICHTUNGEN	24	396	18	393	19	17 658	53,8	735,8		
439	SONSTIGEN WAREN	71	174	51	170	53	8 832	66,3	124,4		
154	Lkr. Wetzlar										
	BIS 20 000	93	122	46	125	46	1 379	15,1	14,8		
	20 000 - 50 000	210	326	105	331	109	7 204	28,4	34,3		
	50 000 - 100 000	249	476	152	482	153	17 709	48,5	71,1		
	100 000 - 250 000	368	1 005	254	1 038	269	58 944	75,9	160,2		
	250 000 - 500 000	162	831	160	843	161	54 764	84,6	338,0		
	500 000 - 1 MILL.	66	531	90	547	83	42 889	106,8	649,8		
	1 MILL. UND MEHR	32	1 558	266	1 525	253	92 100	79,2	2 878,1		
	NEUERÖFFNUNGEN IM GESCHAEFTSJAHRE 1968	39	80	17	-	-	-	0,0	0,0		
	INSGESAMT	1 219	4 929	1 090	4 891	1 074	274 989	73,1	225,6		

1) Von Unternehmen des Handels und Gastgewerbes. - 2) 3 Teilbeschäftigte bzw. 3 Lehrlinge = 1 Vollbeschäftigten.

noch: 9. Arbeitsstätten mit überwiegender Einzelhandelstätigkeit 1), Beschäftigte und Umsatz in den kreisfreien Städten und Landkreisen nach Wirtschaftsgruppen und zusammengefaßten Umsatzgrößenklassen

Nr. der Systematik	Kreisfreie Stadt (St.) Landkreis Wirtschaftsgruppe der Arbeitsstätten Arbeitsstätten mit einem Umsatz von...bis unter...DM	Arbeits- stätten	Beschäftigte				Umsatz 1967	Umsatz					
			insgesamt	darunter		insgesamt		darunter		je umgerechneten Voll- beschäftigten ²⁾	je Arbeitsstätte		
				Teil- beschäftigte	Anzahl								
			am 30. 9. 1968			am 30. 9. 1967	1000 DM	am 30. 9. 1968	1000 DM				
			1	2	3	4	5	6	7	8			
Reg. - Bez. Darmstadt													
Einzelhandel mit													
430	WAREN VERSCHIEDENER ART	1 618	28 618	5 386	25 684	4 957	1 880 921	81,3	1 162,5				
431	NAHRUNGS- UND GENUSSMITTELN	11 587	39 042	10 448	41 523	9 868	3 078 990	101,6	265,7				
432	BEKLEIDUNG, WAESCHE, AUSSTATTUNGS- U. SPORTART., SCHUHEN	4 860	30 112	5 420	29 711	5 400	1 781 571	74,6	366,6				
433	EISEN- U. METALLW., HAUSRAT U. WOHNBED. A. KUNSTSTOFF, GLAS, FEINKERAMIK U. HOLZ	1 806	9 203	1 680	8 856	1 619	642 628	84,6	355,8				
434	ELEKTRO-, FEINMECH., OPT. ERZGN., SCHMUCK-, LEDER-, GALANTERIE-, SPIELW., MUSIKINSTR.	2 190	9 712	1 373	9 684	1 358	533 277	68,9	243,5				
435	PAPIERWAREN U. DRUCKERZEUGN.	1 092	4 072	910	4 001	862	199 573	63,4	182,8				
436	PHARMAZEUT., ORTHOP., MED. U. KOSMET. ART. SOW. M. PUTZ- UND REINIGUNGSMITTELN	1 794	8 951	1 785	8 590	1 682	540 419	81,8	301,2				
437	KOHLE, SONST. FESTEN BRENNST. U. MINERALEDLERZEUGNISSEN	1 185	4 236	886	4 240	887	508 689	144,1	429,3				
438	FAHRZEUGEN, MASCHINEN UND BUEROEINRICHTUNGEN	1 107	14 016	768	14 044	736	1 012 022	89,2	914,2				
439	SONSTIGEN WAREN	1 656	5 429	1 193	5 347	1 198	317 403	71,8	191,7				
Reg. - Bez. Darmstadt													
	BIS 20 000	1 643	2 155	730	2 133	727	24 958	15,0	15,2				
	20 000 - 50 000	4 395	6 734	1 857	6 735	1 855	148 081	27,2	33,7				
	50 000 - 100 000	5 483	10 725	2 825	14 756	2 841	399 409	46,2	72,8				
	100 000 - 250 000	8 725	25 501	5 467	25 195	5 523	1 396 176	68,3	160,0				
	250 000 - 500 000	4 426	22 314	4 346	22 286	4 140	1 522 167	88,0	343,9				
	500 000 - 1 MILL.	1 949	17 037	3 216	16 544	2 998	1 310 923	100,2	672,6				
	1 MILL. UND MEHR	1 414	65 572	10 629	64 031	10 483	5 693 779	108,7	4 026,7				
	NEUERÖFFNUNGEN IM GESCHAFTSJAHRE 1968	860	3 353	779	-	-	-	0,0	0,0				
	INSGESAMT	28 895	153 391	29 849	151 680	28 567	10 495 493	86,3	363,2				
211	Fulda, St.												
430	WAREN VERSCHIEDENER ART	21	1 568	244	1 554	239	88 228	70,1	4 201,3				
431	NAHRUNGS- UND GENUSSMITTELN	148	522	70	510	71	46 982	109,6	317,4				
432	BEKLEIDUNG, WAESCHE, AUSSTATTUNGS- U. SPORTART., SCHUHEN	91	735	116	711	98	36 713	65,6	403,4				
433	EISEN- U. METALLW., HAUSRAT U. WOHNBED. A. KUNSTSTOFF, GLAS, FEINKERAMIK U. HOLZ	31	163	20	146	15	12 911	95,6	416,5				
434	ELEKTRO-, FEINMECH., OPT. ERZGN., SCHMUCK-, LEDER-, GALANTERIE-, SPIELW., MUSIKINSTR.	41	251	20	250	13	11 860	60,2	289,3				
435	PAPIERWAREN U. DRUCKERZEUGN.	15	68	1	74	3	3 411	60,9	227,4				
436	PHARMAZEUT., ORTHOP., MED. U. KOSMET. ART. SOW. M. PUTZ- UND REINIGUNGSMITTELN	32	243	23	236	20	12 365	66,6	386,4				

1) Von Unternehmen des Handels und Gastgewerbes. - 2) 3 Teilbeschäftigte bzw. 3 Lehrlinge = 1 Vollbeschäftigten.

noch: 9. Arbeitsstätten mit überwiegender Einzelhandelstätigkeit 1), Beschäftigte und Umsatz in den kreisfreien Städten und Landkreisen nach Wirtschaftsgruppen und zusammengefaßten Umsatzgrößenklassen

Nr. der Systematik	Kreisfreie Stadt (St.) Landkreis Wirtschaftsgruppe der Arbeitsstätten Arbeitsstätten mit einem Umsatz von...bis unter...DM	Arbeits- stätten	Beschäftigte				Umsatz 1967	Umsatz					
			insgesamt	darunter		insgesamt		darunter		je umgerechneten Voll- beschäftigten ²⁾	je Arbeitsstätte		
				Teil- beschäftigte				Teil- beschäftigte					
			am 30. 9. 1968			am 30. 9. 1967			am 30. 9. 1968				
			Anzahl			Anzahl			1000 DM				
1	2	3	4	5	6	7	8						
211	noch: Fulda, St. Einzelhandel mit												
437	KOHLE, SONST. FESTEN BRENNST. U. MINERALOELERZEUGNISSEN	11	44	5	43	4	3 061	76,5	278,3				
438	FAHRZEUGEN, MASCHINEN UND BUEROEINRICHTUNGEN	21	558	34	587	35	54 728	131,8	2 606,1				
439	SONSTIGEN WAREN	19	111	6	112	6	7 847	80,4	413,0				
211	Fulda, St. BIS 20 000	15	17	6	16	5	232	17,8	15,5				
	20 000 - 50 000	47	67	9	64	8	1 551	25,4	33,0				
	50 000 - 100 000	73	158	21	155	22	5 265	38,9	72,1				
	100 000 - 250 000	130	390	66	392	64	20 975	67,5	161,3				
	250 000 - 500 000	72	423	49	416	55	26 134	79,4	363,0				
	500 000 - 1 MILL.	38	402	53	408	35	26 338	88,6	693,1				
	1 MILL. UND MEHR	41	2 744	328	2 772	315	197 611	91,0	4 819,8				
	NEUERÖFFNUNGEN IM GESCHAEFTSJAHR 1968	14	62	7	-	-	-	0,0	0,0				
	INSGESAMT	430	4 263	539	4 223	504	278 106	82,5	646,8				
212	Kassel, St. WAREN VERSCHIEDENER ART	61	2 606	701	2 525	604	186 178	92,7	3 052,1				
430	WAREN VERSCHIEDENER ART	61	2 606	701	2 525	604	186 178	92,7	3 052,1				
431	NAHRUNGS- UND GENUSSMITTELN	622	2 626	685	2 478	636	209 581	105,4	336,9				
432	BEKLEIDUNG, WAESCHE, AUSSTAT- TUNGS- U. SPORTART., SCHUHEN	249	2 729	484	2 830	466	181 406	89,4	728,5				
433	EISEN- U. METALLW., HAUSRAT U. WOHNBED. A. KUNSTSTOFF, GLAS, FEINKERAMIK U. HOLZ	111	614	86	521	74	36 441	70,3	328,3				
434	ELEKTRO-, FEINMECH., OPT. ER- ZGN., SCHMUCK-, LEDER-, GALAN- TERIE-, SPIELW., MUSIKINSTR.	129	938	101	949	94	45 357	63,5	351,6				
435	PAPIERWAREN U. DRUCKERZEUGN.	84	300	75	297	67	13 294	60,1	158,3				
436	PHARMAZEUT., ORTHOP., MED. U. KOSMET. ART. SOW. M. PUTZ- UND REINIGUNGSMITTELN	144	721	88	712	88	38 822	71,7	269,6				
437	KOHLE, SONST. FESTEN BRENNST. U. MINERALOELERZEUGNISSEN	63	348	52	352	56	30 597	101,3	485,7				
438	FAHRZEUGEN, MASCHINEN UND BUEROEINRICHTUNGEN	72	1 528	43	1 529	46	97 647	80,7	1 356,2				
439	SONSTIGEN WAREN	100	343	49	325	47	16 082	57,9	160,8				
212	Kassel, St. BIS 20 000	68	81	25	84	26	1 045	16,3	15,4				
	20 000 - 50 000	177	279	56	275	56	6 197	26,1	35,0				
	50 000 - 100 000	282	589	120	610	123	20 189	42,1	71,6				
	100 000 - 250 000	471	1 506	280	1 544	300	77 105	65,1	163,7				
	250 000 - 500 000	274	1 438	258	1 440	239	93 991	85,3	343,0				
	500 000 - 1 MILL.	157	1 449	292	1 463	273	107 351	99,2	683,8				
	1 MILL. UND MEHR	141	7 070	1 269	7 102	1 161	549 527	102,4	3 897,4				
	NEUERÖFFNUNGEN IM GESCHAEFTSJAHR 1968	65	341	64	-	-	-	0,0	0,0				
	INSGESAMT	1 635	12 753	2 364	12 518	2 178	855 405	87,2	523,2				

1) Von Unternehmen des Handels und Gastgewerbes. - 2) 3 Teilbeschäftigte bzw. 3 Lehrlinge - 1 Vollbeschäftigten.

nach: 9. Arbeitsstätten mit überwiegender Einzelhandelstätigkeit 1), Beschäftigte und Umsatz in den kreisfreien Städten und Landkreisen nach Wirtschaftsgruppen und zusammengefaßten Umsatzgrößenklassen

Nr. der Systematik	Kreisfreie Stadt (St.) Landkreis Wirtschaftsgruppe der Arbeitsstätten Arbeitsstätten mit einem Umsatz von...bis unter...DM	Arbeits- stätten	Beschäftigte				Umsatz 1967	Umsatz	
			insgesamt	darunter		insgesamt		darunter	
				Teil- beschäftigte				Teil- beschäftigte	
am 30. 9. 1968			am 30. 9. 1967			am 30. 9. 1968			
Anzahl						1000 DM	1000 DM		
1	2	3	4	5	6	7	8		
213	Marburg a. d. Lahn, St. Einzelhandel mit								
430	WAREN VERSCHIEDENER ART	17	753	134	737	110	39 013	66,6	2 294,9
431	NAHRUNGS- UND GENUSSMITTELN	125	526	104	525	108	44 060	107,1	352,5
432	BEKLEIDUNG,WAESCHE,AUSSTAT- TUNGS- U. SPORTART.,SCHUHEN	74	539	78	549	93	26 088	63,7	352,5
433	EISEN- U. METALLW.,HAUSRAT U. WOHNBED. A. KUNSTSTOFF, GLAS,FEINKERAMIK U. HOLZ	25	192	35	187	33	12 435	82,2	497,4
434	ELEKTRO-,FEINMECH.,OPT. ER- ZGN.,SCHMUCK-,LEDER-,GALAN- TERIE-,SPIELW.,MUSIKINSTR.	35	242	17	241	20	10 307	54,2	294,5
435	PAPIERWAREN U.DRUCKERZEUGN.	31	216	39	212	44	10 964	66,3	353,7
436	PHARMAZEUT.,ORTHOP.,MED. U. KOSMET. ART. SOW. M. PUTZ- UND REINIGUNGSMITTELN	29	182	30	177	31	9 571	72,9	330,0
437	KOHLE,SONST.FESTEN BRENNST. U. MINERALÖLERZEUGNISSEN	8	52	10	24	7	973	21,8	121,6
438	FAHRZEUGEN,MASCHINEN UND BUERUEINRICHTUNGEN	16	458	1	454	3	31 896	86,7	1 993,5
439	SONSTIGEN WAREN	15	100	10	99	11	4 980	53,8	332,0
213	Marburg a. d. Lahn, St. BIS 20 000 20 000 - 50 000 50 000 - 100 000 100 000 - 250 000 250 000 - 500 000 500 000 - 1 MILL. 1 MILL. UND MEHR NEUERÖFFNUNGEN IM GESCHAEFTSJAHR 1968 INSGESAMT	6 35 63 116 81 36 32 6 375	12 57 132 404 497 380 1 731 47 3 260	1 14 29 78 94 49 189 4 458	10 56 135 414 487 393 1 710 - 3 205	1 14 34 91 96 58 166 - 460	77 1 193 4 735 19 051 28 062 24 422 112 747 - 190 287	8,3 25,4 43,6 60,9 76,2 83,8 82,3 0,0 74,6	12,8 34,1 75,2 164,2 346,4 678,4 3 523,3 0,0 507,4
231	Lkr. Eschwege								
430	WAREN VERSCHIEDENER ART	34	247	38	227	38	8 483	45,2	249,5
431	NAHRUNGS- UND GENUSSMITTELN	237	650	150	630	149	42 836	84,6	180,7
432	BEKLEIDUNG,WAESCHE,AUSSTAT- TUNGS- U. SPORTART.,SCHUHEN	89	426	54	417	52	17 719	52,5	199,1
433	EISEN- U. METALLW.,HAUSRAT U. WOHNBED. A. KUNSTSTOFF, GLAS,FEINKERAMIK U. HOLZ	40	132	23	133	20	5 449	51,7	136,2
434	ELEKTRO-,FEINMECH.,OPT. ER- ZGN.,SCHMUCK-,LEDER-,GALAN- TERIE-,SPIELW.,MUSIKINSTR.	33	104	13	108	14	5 557	66,7	168,4
435	PAPIERWAREN U.DRUCKERZEUGN.	18	64	14	61	15	2 135	47,9	118,6
436	PHARMAZEUT.,ORTHOP.,MED. U. KOSMET. ART. SOW. M. PUTZ- UND REINIGUNGSMITTELN	30	153	22	149	24	8 052	67,7	268,4

1) Von Unternehmen des Handels und Gastgewerbes. - 2) 3 Teilbeschäftigte bzw. 3 Lehrlinge - 1 Vollbeschäftigten.

noch: 9. Arbeitsstätten mit überwiegender Einzelhandelstätigkeit¹⁾, Beschäftigte und Umsatz in den kreisfreien Städten und Landkreisen nach Wirtschaftsgruppen und zusammengefaßten Umsatzgrößenklassen.

Nr. der Systematik	Kreisfreie Stadt (St.) Landkreis Wirtschaftsgruppe der Arbeitsstätten Arbeitsstätten mit einem Umsatz von...bis unter...DM	Arbeits- stätten	Beschäftigte				Umsatz 1967 1000 DM	Umsatz				
			insgesamt	darunter		insgesamt		darunter		je umgerechneten Voll- beschäftigten ²⁾	je Arbeitsstätte	
				Teil- beschäftigte	Teil- beschäftigte			Teil- beschäftigte	Teil- beschäftigte			
			am 30. 9. 1968			am 30. 9. 1967			am 30. 9. 1968			
			Anzahl						1000 DM			
1	2	3	4	5	6	7	8					
231	noch: Lkr. Eschwege Einzelhandel mit											
437	KOHLE, SONST. FESTEN BRENNST. U. MINERALEOLERZEUGNISSEN	15	46	13	46	12	2 303	61,7	153,5			
438	FAHRZEUGEN, MASCHINEN UND BUEROEINRICHTUNGEN	17	231	7	240	7	16 001	89,1	941,2			
439	SONSTIGEN WAREN	22	52	11	51	9	3 015	67,6	137,0			
231	Lkr. Eschwege											
	BIS 20 000	39	53	25	54	26	598	16,5	15,3			
	20 000 - 50 000	98	147	48	146	47	3 318	29,0	33,9			
	50 000 - 100 000	101	191	44	194	46	7 405	47,0	73,3			
	100 000 - 250 000	185	508	105	511	104	28 528	71,0	154,2			
	250 000 - 500 000	67	388	53	392	46	23 020	75,6	343,6			
	500 000 - 1 MILL.	23	203	32	202	36	15 463	103,4	672,3			
	1 MILL. UND MEHR	16	604	34	563	35	33 218	70,2	2 076,1			
	NEUERÖFFNUNGEN IM GESCHAEFTSJAHR 1968	6	11	4	-	-	-	0,0	0,0			
	INSGESAMT	535	2 105	345	2 062	340	111 550	67,8	208,5			
232	Lkr. Frankenberg											
430	WAREN VERSCHIEDENER ART	60	199	46	193	43	10 866	70,1	181,1			
431	NAHRUNGS- UND GENUSSMITTELN	159	397	97	393	96	25 527	85,4	160,5			
432	BEKLEIDUNG, WAESCHE, AUSSTAT- TUNGS- U. SPORTART., SCHUHEN	76	196	42	203	43	7 334	47,8	96,5			
433	EISEN- U. METALLW., HAUSRAT U. WOHNBED. A. KUNSTSTOFF, GLAS, FEINKERAMIK U. HOLZ	28	90	6	93	7	3 412	46,5	121,9			
434	ELEKTRO-, FEINMECH., OPT. ER- ZGN., SCHMUCK-, LEDER-, GALAN- TERIE-, SPIELW., MUSIKINSTR.	22	92	12	90	10	3 218	47,8	146,3			
435	PAPIERWAREN U. DRUCKERZEUGN.	8	27	4	25	4	924	45,5	115,5			
436	PHARMAZEU., ORTHOP., MED. U. KOSMET. ART. SOW. M. PUTZ- UND REINIGUNGSMITTELN	15	75	12	71	13	4 585	81,4	305,7			
437	KOHLE, SONST. FESTEN BRENNST. U. MINERALEOLERZEUGNISSEN	10	31	5	27	4	2 196	79,6	219,6			
438	FAHRZEUGEN, MASCHINEN UND BUEROEINRICHTUNGEN	12	125	4	120	3	7 762	93,5	646,8			
439	SONSTIGEN WAREN	9	64	4	73	10	1 473	25,4	163,7			
232	Lkr. Frankenberg											
	BIS 20 000	30	39	14	39	14	443	15,0	14,8			
	20 000 - 50 000	72	109	31	107	30	2 427	27,9	33,7			
	50 000 - 100 000	89	176	45	177	44	6 372	44,5	71,6			
	100 000 - 250 000	125	369	72	373	73	20 112	70,7	160,9			
	250 000 - 500 000	58	293	50	292	45	19 405	91,1	334,6			
	500 000 - 1 MILL.	17	204	16	209	24	10 793	65,3	634,9			
	1 MILL. UND MEHR	4	95	3	91	3	7 745	125,7	1 936,3			
	NEUERÖFFNUNGEN IM GESCHAEFTSJAHR 1968	4	11	1	-	-	-	0,0	0,0			
	INSGESAMT	399	1 296	232	1 288	233	67 297	67,8	168,7			

1) Von Unternehmen des Handels und Gastgewerbes. — 2) 3 Teilbeschäftigte bzw. 3 Lehrlinge = 1 Vollbeschäftigten.

noch: 9. Arbeitsstätten mit überwiegender Einzelhandelstätigkeit 1), Beschäftigte und Umsatz in den kreisfreien Städten und Landkreisen nach Wirtschaftsgruppen und zusammengefaßten Umsatzgrößenklassen

Nr. der Systematik	Kreisfreie Stadt (St.) Landkreis Wirtschaftsgruppe der Arbeitsstätten Arbeitsstätten mit einem Umsatz von...bis unter...DM	Arbeits- stätten	Beschäftigte				Umsatz 1967	Umsatz			
			insgesamt	darunter		insgesamt		darunter		je umgerechneten Voll- beschäftigten ²⁾	je Arbeitsstätte
				Teil- beschäftigte				Teil- beschäftigte			
			am 30. 9. 1968			am 30. 9. 1967			am 30. 9. 1968		
			Anzahl			1000 DM			1000 DM		
1	2	3	4	5	6	7	8				
233	Lkr. Fritzlar-Homburg										
	Einzelhandel mit										
430	WAREN VERSCHIEDENER ART	48	200	46	165	38	10 432	71,2	217,3		
431	NAHRUNGS- UND GENUSSMITTELN	241	642	133	619	126	46 549	94,5	193,1		
432	BEKLEIDUNG, WAESCHE, AUSSTAT- TUNGS- U. SPORTART., SCHUHEN	115	324	41	324	37	14 188	54,7	123,4		
433	EISEN- U. METALLW., HAUSRAT U. WOHNBED. A. KUNSTSTOFF, GLAS, FEINKERAMIK U. HOLZ	19	92	12	101	11	4 875	71,1	256,6		
434	ELEKTRO-, FEINMECH., OPT. ER- ZGN., SCHMUCK-, LEDER-, GALAN- TERIE-, SPIELW., MUSIKINSTR.	33	107	12	99	8	3 915	48,3	118,6		
435	PAPIERWAREN U. DRUCKERZEUGN.	12	31	7	33	6	1 176	51,1	98,0		
436	PHARMAZEUT., ORTHOP., MED. U. KOSMET. ART. SOW. M. PUTZ- UND REINIGUNGSMITTELN	32	142	18	130	14	7 860	73,7	245,6		
437	KOHLE, SONST. FESTEN BRENNST. U. MINERALÖLERZEUGNISSEN	20	78	9	71	8	4 072	65,7	203,6		
438	FAHRZEUGEN, MASCHINEN UND BUEROEINRICHTUNGEN	18	210	6	206	6	13 007	86,0	722,6		
439	SONSTIGEN WAREN	17	65	13	65	12	5 797	110,8	341,0		
233	Lkr. Fritzlar-Homburg										
	BIS 20 000	26	36	12	37	12	399	14,3	15,3		
	20 000 - 50 000	89	126	33	125	32	3 041	29,4	34,2		
	50 000 - 100 000	109	204	46	204	41	7 788	46,2	71,4		
	100 000 - 250 000	175	461	92	464	86	28 034	78,1	160,2		
	250 000 - 500 000	100	525	72	522	64	34 322	89,3	343,2		
	500 000 - 1 MILL.	31	248	22	242	21	19 317	106,5	623,1		
	1 MILL. UND MEHR	10	227	12	219	10	18 970	114,1	1 897,0		
	NEUERÖFFNUNGEN IM GESCHAEFTSJAHR 1968	15	64	8	-	-	-	0,0	0,0		
	INSGESAMT	555	1 891	297	1 813	266	111 871	77,5	201,6		
234	Lkr. Fulda										
430	WAREN VERSCHIEDENER ART	47	127	28	128	28	8 336	83,7	177,4		
431	NAHRUNGS- UND GENUSSMITTELN	321	759	202	736	199	48 595	84,0	151,4		
432	BEKLEIDUNG, WAESCHE, AUSSTAT- TUNGS- U. SPORTART., SCHUHEN	70	159	44	161	46	5 847	50,0	83,5		
433	EISEN- U. METALLW., HAUSRAT U. WOHNBED. A. KUNSTSTOFF, GLAS, FEINKERAMIK U. HOLZ	31	75	17	74	17	3 576	62,1	115,4		
434	ELEKTRO-, FEINMECH., OPT. ER- ZGN., SCHMUCK-, LEDER-, GALAN- TERIE-, SPIELW., MUSIKINSTR.	30	105	12	98	14	3 097	37,6	103,2		
435	PAPIERWAREN U. DRUCKERZEUGN.	6	12	3	11	2	438	43,8	73,0		
436	PHARMAZEUT., ORTHOP., MED. U. KOSMET. ART. SOW. M. PUTZ- UND REINIGUNGSMITTELN	29	100	19	92	15	5 848	76,9	201,7		

1) Von Unternehmen des Handels und Gastgewerbes. (-2) 3 Teilbeschäftigte bzw. 3 Lehrlinge = 1 Vollbeschäftigten.

noch: 9. Arbeitsstätten mit überwiegender Einzelhandelstätigkeit 1), Beschäftigte und Umsatz in den kreisfreien Städten und Landkreisen nach Wirtschaftsgruppen und zusammengefaßten Umsatzgrößenklassen

Nr. der Systematik	Kreisfreie Stadt (St.) Landkreis Wirtschaftsgruppe der Arbeitsstätten Arbeitsstätten mit einem Umsatz von...bis unter...DM	Arbeits- stätten	Beschäftigte				Umsatz 1967	Umsatz			
			insgesamt	darunter		insgesamt		darunter		je umgerechneten Voll- beschäftigten ²⁾	je Arbeitsstätte
				Teil- beschäftigte				Teil- beschäftigte			
			am 30. 9. 1968			am 30. 9. 1967			am 30. 9. 1968		
			Anzahl			1000 DM			1000 DM		
			1	2	3	4		5	6	7	8
234	noch: Lkr. Fulda										
	Einzelhandel mit										
437	KOHLE, SONST. FESTEN BRENNST. U. MINERALÖLERZEUGNISSEN	23	96	17	100	22	6 513	85,0	283,2		
438	FAHRZEUGEN, MASCHINEN UND BÜROEINRICHTUNGEN	12	85	7	81	8	5 036	82,6	419,7		
439	SONSTIGEN WAREN	20	56	11	52	13	4 467	94,4	223,4		
234	Lkr. Fulda										
	BIS 20 000	48	67	37	65	37	750	17,7	15,6		
	20 000 - 50 000	98	145	52	146	52	3 390	30,7	34,6		
	50 000 - 100 000	115	240	74	245	76	8 485	46,6	73,8		
	100 000 - 250 000	203	523	113	522	118	32 837	79,8	161,8		
	250 000 - 500 000	80	351	60	342	61	26 925	100,6	336,6		
	500 000 - 1 MILL.	20	132	14	136	17	12 296	121,4	614,8		
	1 MILL. UND MEHR	5	74	1	77	3	7 070	123,4	1 414,0		
	NEUERÖFFNUNGEN IM GESCHAEFTSJAHR 1968	20	42	9	-	-	-	0,0	0,0		
	INSGESAMT	589	1 574	360	1 533	364	91 753	76,1	155,8		
235	Lkr. Hersfeld										
430	WAREN VERSCHIEDENER ART	29	455	34	319	26	19 615	56,5	676,4		
431	NAHRUNGS- UND GENUSSMITTELN	253	799	138	755	124	58 411	93,9	230,9		
432	BEKLEIDUNG, WAESCHE, AUSSTAT- TUNGS- U. SPORTART., SCHUHEN	127	626	107	618	101	26 141	53,9	205,8		
433	EISEN- U. METALLW., HAUSRAT U. WOHNBED. A. KUNSTSTOFF, GLAS, FEINKERAMIK U. HOLZ	33	177	18	181	22	10 300	71,7	312,1		
434	ELEKTRO-, FEINMECH., OPT. ER- ZGN., SCHMUCK-, LEDER-, GALAN- TERIE-, SPIELW., MUSIKINSTR.	39	164	15	159	13	7 771	56,3	199,3		
435	PAPIERWAREN U. DRUCKERZEUGN.	17	55	7	55	8	1 862	42,7	109,5		
436	PHARMAZEUT., ORTHOP., MED. U. KOSMET. ART. SOW. M. PUTZ- UND REINIGUNGSMITTELN	26	118	19	110	18	6 733	74,3	259,0		
437	KOHLE, SONST. FESTEN BRENNST. U. MINERALÖLERZEUGNISSEN	16	92	14	85	13	7 605	102,8	475,3		
438	FAHRZEUGEN, MASCHINEN UND BÜROEINRICHTUNGEN	25	401	15	402	13	22 019	74,6	880,8		
439	SONSTIGEN WAREN	26	110	21	118	21	8 781	96,9	337,7		
235	Lkr. Hersfeld										
	BIS 20 000	34	44	22	44	21	516	17,6	15,2		
	20 000 - 50 000	91	136	37	134	37	3 078	27,8	33,8		
	50 000 - 100 000	129	254	59	257	56	9 500	46,1	73,6		
	100 000 - 250 000	168	494	91	496	84	27 547	71,1	164,0		
	250 000 - 500 000	94	486	67	483	61	32 187	85,3	342,4		
	500 000 - 1 MILL.	34	419	46	422	48	24 237	76,9	712,9		
	1 MILL. UND MEHR	28	1 098	57	966	52	72 173	84,5	2 577,6		
	NEUERÖFFNUNGEN IM GESCHAEFTSJAHR 1968	13	66	9	-	-	-	0,0	0,0		
	INSGESAMT	591	2 997	388	2 802	359	169 238	72,6	286,4		

1) Von Unternehmen des Handels und Gastgewerbes. - 2) 3 Teilbeschäftigte bzw. 3 Lehrlinge - 1 Vollbeschäftigten.

nach: 9. Arbeitsstätten mit überwiegender Einzelhandelstätigkeit 1), Beschäftigte und Umsatz in den kreisfreien Städten und Landkreisen nach Wirtschaftsgruppen und zusammengefaßten Umsatzgrößenklassen

Nr. der Systematik	Kreisfreie Stadt (St.) Landkreis	Arbeits- stätten	Beschäftigte				Umsatz 1967	Umsatz			
			insgesamt	darunter		insgesamt		darunter			
				Teil- beschäftigte	Teil- beschäftigte			je umgerechneten Voll- beschäftigten ²⁾	je Arbeitsstätte		
			am 30. 9. 1968			am 30. 9. 1967			am 30. 9. 1968		
			Anzahl			1000 DM			1000 DM		
			1	2	3	4		5	6	7	8
236	Lkr. Hofgeismar										
	Einzelhandel mit										
430	WAREN VERSCHIEDENER ART	34	106	29	102	29	5 474	69,6	161,0		
431	NAHRUNGS- UND GENUSSMITTELN	181	512	119	508	116	33 949	87,7	187,6		
432	BEKLEIDUNG, WAESCHE, AUSSTAT- TUNGS- U. SPORTART., SCHUHEN	82	301	35	282	39	15 503	67,1	189,1		
433	EISEN- U. METALLW., HAUSRAT U. WOHNBED. A. KUNSTSTOFF, GLAS, FEINKERAMIK U. HOLZ	24	73	17	69	14	3 270	55,4	136,3		
434	ELEKTRO-, FEINMECH., OPT. ER- ZGN., SCHMUCK-, LEDER-, GALAN- TERIE-, SPIELW., MUSIKINSTR.	36	124	12	119	13	3 800	41,0	105,6		
435	PAPIERWAREN U. DRUCKERZEUGN.	12	35	10	34	12	827	32,3	68,9		
436	PHARMAZEUT., ORTHOP., MED. U. KOSMET. ART. SOW. M. PUTZ- UND REINIGUNGSMITTELN	22	113	16	107	12	6 085	73,3	276,6		
437	KOHLE, SONST. FESTEN BRENNST. U. MINERALÖLERZEUGNISSEN	17	49	8	54	7	3 578	86,0	210,5		
438	FAHRZEUGEN, MASCHINEN UND BUEROEINRICHTUNGEN	19	210	16	212	17	13 616	93,7	716,6		
439	SONSTIGEN WAREN	18	50	11	48	11	1 822	45,6	101,2		
236	Lkr. Hofgeismar										
	BIS 20 000	32	44	24	43	24	506	18,1	15,8		
	20 000 - 50 000	61	92	22	91	23	1 978	25,8	32,4		
	50 000 - 100 000	78	171	37	168	42	5 699	41,2	73,1		
	100 000 - 250 000	166	501	93	502	93	26 344	68,3	158,7		
	250 000 - 500 000	71	361	51	359	49	23 904	89,3	336,7		
	500 000 - 1 MILL.	18	194	29	188	21	12 917	95,5	717,6		
	1 MILL. UND MEHR	7	182	12	184	18	16 576	128,2	2 368,0		
	NEUERÖFFNUNGEN IM GESCHAEFTSJAHRE 1968	12	28	5	-	-	-	0,0	0,0		
	INSGESAMT	445	1 573	273	1 535	270	87 924	74,2	197,6		
237	Lkr. Hünfeld										
430	WAREN VERSCHIEDENER ART	27	71	8	67	6	5 004	80,3	185,3		
431	NAHRUNGS- UND GENUSSMITTELN	110	262	74	257	75	16 729	85,7	152,1		
432	BEKLEIDUNG, WAESCHE, AUSSTAT- TUNGS- U. SPORTART., SCHUHEN	40	90	10	92	10	4 029	53,5	100,7		
433	EISEN- U. METALLW., HAUSRAT U. WOHNBED. A. KUNSTSTOFF, GLAS, FEINKERAMIK U. HOLZ	14	48	10	50	13	2 894	77,6	206,7		
434	ELEKTRO-, FEINMECH., OPT. ER- ZGN., SCHMUCK-, LEDER-, GALAN- TERIE-, SPIELW., MUSIKINSTR.	10	48	5	46	5	1 537	42,0	153,7		
435	PAPIERWAREN U. DRUCKERZEUGN.		
436	PHARMAZEUT., ORTHOP., MED. U. KOSMET. ART. SOW. M. PUTZ- UND REINIGUNGSMITTELN	8	46	5	41	2	2 545	68,2	318,1		

1) Von Unternehmen des Handels und Gastgewerbes. - 2) 3 Teilbeschäftigte bzw. 3 Lehrlinge = 1 Vollbeschäftigten.

noch: 9. Arbeitsstätten mit überwiegender Einzelhandelstätigkeit 1), Beschäftigte und Umsatz in den kreisfreien Städten und Landkreisen nach Wirtschaftsgruppen und zusammengefaßten Umsatzgrößenklassen

Nr. der Systematik	Kreisfreie Stadt (St.) Landkreis	Arbeits- stätten	Beschäftigte				Umsatz 1967	Umsatz	
			insgesamt	darunter Teil- beschäftigte	insgesamt	darunter Teil- beschäftigte		je umgerechneten Voll- beschäftigten ²⁾	je Arbeitsstätte
			am 30. 9. 1968		am 30. 9. 1967			am 30. 9. 1968	
			Anzahl		Anzahl		1000 DM	1000 DM	
	Wirtschaftsgruppe der Arbeitsstätten Arbeitsstätten mit einem Umsatz von...bis unter...DM	1	2	3	4	5	6	7	8
237	noch: Lkr. Hünfeld								
	Einzelhandel mit								
437	KOHLE, SONST. FESTEN BRENNST. U. MINERALÖLERZEUGNISSEN	11	31	5	29	5	4 031	165,9	366,5
438	FAHRZEUGEN, MASCHINEN UND BUEROEINRICHTUNGEN	6	50	8	57	7	2 225	74,2	370,8
439	SONSTIGEN WAREN	9	29	8	28	8	2 360	105,8	262,2
237	Lkr. Hünfeld								
	BIS 20 000	12	12	7	12	7	154	21,1	12,8
	20 000 - 50 000	56	69	19	69	19	1 833	32,6	32,7
	50 000 - 100 000	48	88	37	88	38	3 498	57,1	72,9
	100 000 - 250 000	73	220	37	219	36	11 095	64,3	152,0
	250 000 - 500 000	28	141	21	146	20	9 954	94,3	355,5
	500 000 - 1 MILL.	9	67	6	64	6	6 173	116,5	685,9
	1 MILL. UND MEHR	5	73	4	75	6	8 853	143,7	1 770,6
	NEUERÖFFNUNGEN IM GESCHAEFTSJAHR 1968	6	11	3	-	-	-	0,0	0,0
	INSGESAMT	237	681	134	673	132	41 560	79,0	175,4
238	Lkr. Kassel								
430	WAREN VERSCHIEDENER ART	28	74	15	66	12	4 144	67,6	148,0
431	NAHRUNGS- UND GENUSSMITTELN	211	784	246	758	215	57 540	103,6	272,7
432	BEKLEIDUNG, WAESCHE, AUSSTAT- TUNGS- U. SPORTART., SCHUHEN	86	213	38	218	40	10 037	57,2	116,7
433	EISEN- U. METALLW., HAUSRAT U. WOHNBED. A. KUNSTSTOFF, GLAS, FEINKERAMIK U. HOLZ	35	71	13	79	13	4 978	80,8	142,2
434	ELEKTRO-, FEINMECH., OPT. ER- ZGN., SCHMUCK-, LEDER-, GALAN- TERIE-, SPIELW., MUSIKINSTR.	21	47	9	45	10	1 737	49,6	82,7
435	PAPIERWAREN U. DRUCKERZEUGN.	10	26	10	20	6	591	32,8	59,1
436	PHARMAZEUT., ORTHOP., MED. U. KOSMET. ART. SOW. M. PUTZ- UND REINIGUNGSMITTELN	32	120	21	115	18	7 006	76,7	218,9
437	KOHLE, SONST. FESTEN BRENNST. U. MINERALÖLERZEUGNISSEN	29	73	17	72	12	5 913	96,0	203,9
438	FAHRZEUGEN, MASCHINEN UND BUEROEINRICHTUNGEN	11	175	9	159	9	12 883	100,4	1 171,2
439	SONSTIGEN WAREN	34	117	24	114	23	5 921	61,0	174,1
238	Lkr. Kassel								
	BIS 20 000	29	40	17	40	17	437	15,3	15,1
	20 000 - 50 000	61	95	26	92	24	2 021	26,2	33,1
	50 000 - 100 000	94	174	41	184	40	6 757	46,3	71,9
	100 000 - 250 000	158	427	92	435	96	24 819	74,4	157,1
	250 000 - 500 000	86	400	87	391	77	30 235	99,3	351,6
	500 000 - 1 MILL.	41	332	95	328	83	28 355	122,6	691,6
	1 MILL. UND MEHR	10	196	29	176	21	18 126	131,3	1 812,6
	NEUERÖFFNUNGEN IM GESCHAEFTSJAHR 1968	18	36	15	-	-	-	0,0	0,0
	INSGESAMT	497	1 700	402	1 646	358	110 750	86,2	222,8

1) Von Unternehmen des Handels und Gastgewerbes. — 2) 3 Teilbeschäftigte bzw. 3 Lehrlinge = 1 Vollbeschäftigten.

nach: 9. Arbeitsstätten mit überwiegender Einzelhandelstätigkeit 1), Beschäftigte und Umsatz in den kreisfreien Städten und Landkreisen nach Wirtschaftsgruppen und zusammengefaßten Umsatzgrößenklassen

Nr. der Syste- matik	Kreisfreie Stadt (St.) Landkreis Wirtschaftsgruppe der Arbeitsstätten Arbeitsstätten mit einem Umsatz von...bis unter...DM	Arbeits- stätten	Beschäftigte				Umsatz 1967	Umsatz			
			insgesamt	darunter		insgesamt		darunter		je umgerechneten Voll- beschäftigten ²⁾	je Arbeitsstätte
				Teil- beschäftigte				Teil- beschäftigte			
am 30. 9. 1968			am 30. 9. 1967			am 30. 9. 1968					
Anzahl						1000 DM	1000 DM				
1	2	3	4	5	6	7	8				
239	Lkr. Marburg										
	Einzelhandel mit										
430	WAREN VERSCHIEDENER ART	61	227	54	216	58	11 729	71,1	192,3		
431	NAHRUNGS- UND GENUSSMITTELN	320	801	198	765	199	55 990	90,6	175,0		
432	BEKLEIDUNG, WAESCHE, AUSSTAT- TUNGS- U. SPORTART., SCHUHEN	102	329	47	321	47	17 099	66,9	167,6		
433	EISEN- U. METALLW., HAUSRAT U. WOHNBED. A. KUNSTSTOFF, GLAS, FEINKERAMIK U. HOLZ	31	105	18	105	20	5 975	71,5	192,7		
434	ELEKTRO-, FEINMECH., OPT. ER- ZGN., SCHMUCK-, LEDER-, GALAN- TERIE-, SPIELW., MUSIKINSTR.	32	127	15	125	15	4 507	45,8	140,8		
435	PAPIERWAREN U. DRUCKERZEUGN.	15	41	7	32	4	1 688	52,3	112,5		
436	PHARMAZEUT., ORTHOP., MED. U. KOSMET. ART. SOW. M. PUTZ- UND REINIGUNGSMITTELN	34	131	16	130	17	8 296	81,1	244,0		
437	KOHLE, SONST. FESTEN BRENNST. U. MINERALDELERZEUGNISSEN	20	72	8	60	8	3 761	62,1	188,1		
438	FAHRZEUGEN, MASCHINEN UND BUEROEINRICHTUNGEN	17	159	8	138	8	8 295	66,0	487,9		
439	SONSTIGEN WAREN	19	55	11	44	12	2 455	56,3	129,2		
239	Lkr. Merburg										
	BIS 20 000	39	49	20	44	17	592	16,6	15,2		
	20 000 - 50 000	99	152	47	152	50	3 400	28,3	34,3		
	50 000 - 100 000	131	251	64	242	64	9 738	47,7	74,3		
	100 000 - 250 000	236	648	142	653	149	37 588	74,8	159,3		
	250 000 - 500 000	91	410	62	404	58	30 068	95,8	330,4		
	500 000 - 1 MILL.	27	214	18	188	17	17 450	108,7	646,3		
	1 MILL. UND MEHR	13	276	24	253	33	20 959	99,8	1 612,2		
	NEUERÖFFNUNGEN IM GESCHAEFTSJAHR 1968	15	47	5	-	-	-	0,0	0,0		
	INSGESAMT	651	2 047	382	1 936	388	119 795	75,6	184,0		
240	Lkr. Melsungen										
430	WAREN VERSCHIEDENER ART	27	108	32	100	31	5 282	67,7	195,6		
431	NAHRUNGS- UND GENUSSMITTELN	171	508	129	482	119	32 287	84,1	188,8		
432	BEKLEIDUNG, WAESCHE, AUSSTAT- TUNGS- U. SPORTART., SCHUHEN	67	201	34	196	35	8 140	50,8	121,5		
433	EISEN- U. METALLW., HAUSRAT U. WOHNBED. A. KUNSTSTOFF, GLAS, FEINKERAMIK U. HOLZ	16	55	10	57	10	3 349	74,4	209,3		
434	ELEKTRO-, FEINMECH., OPT. ER- ZGN., SCHMUCK-, LEDER-, GALAN- TERIE-, SPIELW., MUSIKINSTR.	23	89	9	93	12	4 426	64,8	192,4		
435	PAPIERWAREN U. DRUCKERZEUGN.	9	15	4	14	4	655	59,5	72,8		
436	PHARMAZEUT., ORTHOP., MED. U. KOSMET. ART. SOW. M. PUTZ- UND REINIGUNGSMITTELN	18	89	8	86	9	4 485	64,4	249,2		

1) Von Unternehmen des Handels und Gastgewerbes. - 2) 3 Teilbeschäftigte bzw. 3 Lehrlinge = 1 Vollbeschäftigten.

noch: 9. Arbeitsstätten mit überwiegender Einzelhandelstätigkeit 1), Beschäftigte und Umsatz in den kreisfreien Städten und Landkreisen nach Wirtschaftsgruppen und zusammengefaßten Umsatzgrößenklassen

Nr. der Systematik	Kreisfreie Stadt (St.) Landkreis Wirtschaftsgruppe der Arbeitsstätten Arbeitsstätten mit einem Umsatz von...bis unter...DM	Arbeits- stätten	Beschäftigte				Umsatz 1967	Umsatz		
			insgesamt	darunter		insgesamt		darunter		
				Teil- beschäftigte	insgesamt			Teil- beschäftigte	je umgerechneten Voll- beschäftigten ²⁾	je Arbeitsstätte
am 30. 9. 1968			am 30. 9. 1967			am 30. 9. 1968				
Anzahl						1000 DM	1000 DM			
1	2	3	4	5	6	7	8			
240	noch: Lkr. Melsungen Einzelhandel mit									
437	KOHLE, SONST. FESTEN BRENNST. U. MINERALÖLERZEUGNISSEN	14	42	6	40	6	2 902	90,7	207,3	
438	FAHRZEUGEN, MASCHINEN UND BUEROEINRICHTUNGEN	15	84	4	83	3	5 892	78,2	392,8	
439	SONSTIGEN WAREN	17	80	20	79	15	7 186	113,5	422,7	
240	Lkr. Melsungen									
	BIS 20 000	22	28	15	30	16	331	18,4	15,0	
	20 000 - 50 000	50	86	25	79	23	1 670	25,1	33,4	
	50 000 - 100 000	77	147	34	154	33	5 545	45,8	72,0	
	100 000 - 250 000	120	366	65	373	72	19 491	65,7	162,4	
	250 000 - 500 000	58	295	49	288	51	19 335	87,5	333,4	
	500 000 - 1 MILL.	21	175	28	166	18	14 648	116,0	697,5	
	1 MILL. UND MEHR	6	130	24	140	31	13 584	126,6	2 264,0	
	NEUERÖFFNUNGEN IM GESCHAEFTSJAHRE 1968	23	44	16	-	-	-	0,0	0,0	
	INSGESAMT	377	1 271	256	1 230	244	74 604	75,6	197,9	
241	Lkr. Rotenburg									
430	WAREN VERSCHIEDENER ART	45	124	31	126	33	7 706	81,5	171,2	
431	NAHRUNGS- UND GENUSSMITTELN	204	574	144	586	146	37 182	86,3	182,3	
432	BEKLEIDUNG, WAESCHE, AUSSTAT- TUNGS- U. SPORTART., SCHUHEN	106	341	40	335	41	13 714	49,6	129,4	
433	EISEN- U. METALLW., HAUSRAT U. WOHNBED. A. KUNSTSTOFF, GLAS, FEINKERAMIK U. HOLZ	30	85	11	83	10	3 615	53,7	127,2	
434	ELEKTRO-, FEINMECH., OPT. ER- ZGN., SCHMUCK-, LEDER-, GALAN- TERIE-, SPIELW., MUSIKINSTR.	29	128	23	128	23	4 593	53,4	158,4	
435	PAPIERWAREN U. DRUCKERZEUGN.	12	43	15	40	13	1 095	37,8	91,3	
436	PHARMAZEUT., ORTHOP., MED. U. KOSMET. ART. SOW. M. PUTZ- UND REINIGUNGSMITTELN	22	112	20	107	23	5 142	64,8	233,7	
437	KOHLE, SONST. FESTEN BRENNST. U. MINERALÖLERZEUGNISSEN	14	57	13	62	17	3 564	78,2	254,6	
438	FAHRZEUGEN, MASCHINEN UND BUEROEINRICHTUNGEN	19	166	10	164	11	10 174	83,4	535,5	
439	SONSTIGEN WAREN	13	51	7	51	7	2 147	54,2	165,2	
241	Lkr. Rotenburg									
	BIS 20 000	
	20 000 - 50 000	
	50 000 - 100 000	111	222	67	223	70	7 758	46,0	69,9	
	100 000 - 250 000	168	542	114	556	118	27 867	68,3	165,9	
	250 000 - 500 000	64	381	60	370	58	22 233	77,1	347,4	
	500 000 - 1 MILL.	17	156	16	164	16	11 477	96,8	675,1	
	1 MILL. UND MEHR	8	190	7	178	9	16 181	116,2	2 022,6	
	NEUERÖFFNUNGEN IM GESCHAEFTSJAHRE 1968	
	INSGESAMT	494	1 681	314	1 682	324	89 132	69,9	180,4	

1) Von Unternehmen des Handels und Gastgewerbes. - 2) 3 Teilbeschäftigte bzw. 3 Lehrlinge - 1 Vollbeschäftigten.

noch: 9. Arbeitsstätten mit überwiegender Einzelhandelstätigkeit 1), Beschäftigte und Umsatz in den kreisfreien Städten und Landkreisen nach Wirtschaftsgruppen und zusammengefaßten Umsatzgrößenklassen

Nr. der Systematik	Kreisfreie Stadt (St.) Landkreis Wirtschaftsgruppe der Arbeitsstätten Arbeitsstätten mit einem Umsatz von...bis unter...DM	Arbeits- stätten	Beschäftigte				Umsatz 1967 1000 DM	Umsatz	
			insgesamt	darunter		insgesamt		darunter	
				Teil- beschäftigte				Teil- beschäftigte	
am 30. 9. 1968			am 30. 9. 1967			am 30. 9. 1968			
Anzahl						1000 DM			
1	2	3	4	5	6	7	8		
242	Lkr. Waldeck								
	Einzelhandel mit								
430	WAREN VERSCHIEDENER ART	79	819	110	823	121	43 540	66,1	551,1
431	NAHRUNGS- UND GENUSSMITTELN	314	899	212	883	199	62 900	90,9	200,3
432	BEKLEIDUNG, WAESCHE, AUSSTATTUNGS- U. SPORTART., SCHUHEN	158	563	79	540	79	24 968	58,0	158,0
433	EISEN- U. METALLW., HAUSRAT U. WOHNBED. A. KUNSTSTOFF, GLAS, FEINKERAMIK U. HOLZ	47	129	23	131	22	6 939	64,1	147,6
434	ELEKTRO-, FEINMECH., OPT. ERZGN., SCHMUCK-, LEDER-, GALANTERIE-, SPIELW., MUSIKINSTR.	59	247	20	246	18	11 153	57,6	189,0
435	PAPIERWAREN U. DRUCKERZEUGN.	34	92	18	89	17	3 207	45,4	94,3
436	PHARMAZEUT., ORTHOP., MED. U. KOSMET. ART. SOW. M. PUTZ- UND REINIGUNGSMITTELN	47	275	39	261	41	16 503	79,7	351,1
437	KOHLE, SONST. FESTEN BRENNST. U. MINERALGELERZEUGNISSEN	37	105	27	100	26	6 033	75,8	163,1
438	FAHRZEUGEN, MASCHINEN UND BUEROEINRICHTUNGEN	41	514	29	536	32	32 535	84,6	793,5
439	SONSTIGEN WAREN	27	85	19	86	20	5 009	72,6	185,5
242	Lkr. Waldeck								
	BIS 20 000	52	71	35	65	34	785	16,7	15,1
	20 000 - 50 000	130	182	53	185	53	4 259	29,3	32,8
	50 000 - 100 000	185	359	93	362	100	13 599	47,4	73,5
	100 000 - 250 000	264	760	152	746	150	41 724	70,2	158,0
	250 000 - 500 000	113	620	87	618	84	39 354	84,1	348,3
	500 000 - 1 MILL.	48	455	58	448	56	31 825	91,0	663,0
	1 MILL. UND MEHR	33	1 232	88	1 271	98	81 241	84,2	2 461,8
	NEUERÖFFNUNGEN IM GESCHAFTSJAHRE 1968	18	49	10	-	-	-	0,0	0,0
	INSGESAMT	843	3 728	576	3 695	575	212 787	73,5	252,4
243	Lkr. Witzhausen								
430	WAREN VERSCHIEDENER ART	25	80	12	76	10	4 772	73,9	190,9
431	NAHRUNGS- UND GENUSSMITTELN	166	535	110	522	115	39 047	93,6	235,2
432	BEKLEIDUNG, WAESCHE, AUSSTATTUNGS- U. SPORTART., SCHUHEN	83	321	51	303	43	12 867	53,7	155,0
433	EISEN- U. METALLW., HAUSRAT U. WOHNBED. A. KUNSTSTOFF, GLAS, FEINKERAMIK U. HOLZ	12	57	5	57	5	3 443	70,3	286,9
434	ELEKTRO-, FEINMECH., OPT. ERZGN., SCHMUCK-, LEDER-, GALANTERIE-, SPIELW., MUSIKINSTR.	27	83	10	87	9	3 034	47,2	112,4
435	PAPIERWAREN U. DRUCKERZEUGN.	11	42	11	42	8	1 577	52,6	143,4
436	PHARMAZEUT., ORTHOP., MED. U. KOSMET. ART. SOW. M. PUTZ- UND REINIGUNGSMITTELN	26	123	20	120	19	6 688	75,1	257,2

1) Von Unternehmen des Handels und Gastgewerbes. - 2) 3 Teilbeschäftigte bzw. 3 Lehrlinge = 1 Vollbeschäftigten.

noch: 9. Arbeitsstätten mit überwiegender Einzelhandelstätigkeit 1), Beschäftigte und Umsatz in den kreisfreien Städten und Landkreisen nach Wirtschaftsgruppen und zusammengefaßten Umsatzgrößenklassen

Nr. der Systematik	Kreisfreie Stadt (St.) Landkreis Wirtschaftsgruppe der Arbeitsstätten Arbeitsstätten mit einem Umsatz von...bis unter...DM	Arbeits- stätten	Beschäftigte				Umsatz 1967	Umsatz			
			insgesamt	darunter		insgesamt		darunter		je umgerechneten Voll- beschäftigten ²⁾	je Arbeitsstätte
				Teil- beschäftigte				Teil- beschäftigte			
			am 30. 9. 1968			am 30. 9. 1967			am 30. 9. 1968		
			Anzahl			1000 DM			1000 DM		
			1	2	3	4	5	6	7	8	
243	noch: Lkr. Witztenhausen Einzelhandel mit										
437	KOHLE, SONST. FESTEN BRENNST. U. MINERALÖLERZEUGNISSEN	20	57	13	57	14	3 842	80,7	192,1		
438	FAHRZEUGEN, MASCHINEN UND BÜROEINRICHTUNGEN	11	34	1	30	3	921	32,2	83,7		
439	SONSTIGEN WAREN	15	50	10	45	7	2 026	51,6	135,1		
243	Lkr. Witztenhausen										
	BIS 20 000	24	31	10	30	9	333	13,7	13,9		
	20 000 - 50 000	42	60	13	64	16	1 451	28,3	34,5		
	50 000 - 100 000	81	165	37	171	40	5 802	43,0	71,6		
	100 000 - 250 000	143	437	76	429	76	22 862	67,2	159,9		
	250 000 - 500 000	65	329	66	330	60	21 567	90,2	331,8		
	500 000 - 1 MILL.	21	218	26	213	22	15 464	92,8	736,4		
	1 MILL. UND MEHR	4	102	10	102	10	10 738	133,2	2 684,5		
	NEUERÖFFNUNGEN IM GESCHÄFTSJAHRE 1968	16	40	5	-	-	-	0,0	0,0		
	INSGESAMT	396	1 382	243	1 339	233	78 217	73,1	197,5		
244	Lkr. Wolfhagen										
430	WAREN VERSCHIEDENER ART	29	89	21	87	21	5 782	85,5	199,4		
431	NAHRUNGS- UND GENUSSMITTELN	107	312	66	307	62	19 628	82,7	183,4		
432	BEKLEIDUNG, WAESCHE, AUSSTAT- TUNGS- U. SPORTART., SCHUHEN	53	186	34	179	36	7 798	55,5	147,1		
433	EISEN- U. METALLW., HAUSRAT U. WOHNBED. A. KUNSTSTOFF, GLAS, FEINKERAMIK U. HOLZ	12	37	6	42	5	1 730	61,1	144,2		
434	ELEKTRO-, FEINMECH., OPT. ER- ZUGN., SCHMUCK-, LEDER-, GALAN- TERIE-, SPIELW., MUSIKINSTR.	15	69	5	66	5	3 465	62,3	231,0		
435	PAPIERWAREN U. DRUCKERZEUGN.	9	28	4	27	4	1 032	46,9	114,7		
436	PHARMAZEUT., ORTHOP., MED. U. KOSMET. ART. SOW. M. PUTZ- UND REINIGUNGSMITTELN	14	64	10	56	10	3 813	80,6	272,4		
437	KOHLE, SONST. FESTEN BRENNST. U. MINERALÖLERZEUGNISSEN	11	30	7	33	7	1 378	57,4	125,3		
438	FAHRZEUGEN, MASCHINEN UND BÜROEINRICHTUNGEN	4	74	1	75	1	6 574	128,1	1 643,5		
439	SONSTIGEN WAREN	9	26	4	25	4	3 248	139,4	360,9		
244	Lkr. Wolfhagen										
	BIS 20 000	11	16	10	16	10	167	18,0	15,2		
	20 000 - 50 000	40	64	20	63	20	1 335	26,7	33,4		
	50 000 - 100 000	50	98	32	101	32	3 719	50,3	74,4		
	100 000 - 250 000	95	269	46	262	47	15 243	71,6	160,5		
	250 000 - 500 000	39	193	20	191	21	12 898	85,1	330,7		
	500 000 - 1 MILL.	17	167	29	163	23	11 376	96,7	669,2		
	1 MILL. UND MEHR	5	97	1	101	2	9 710	136,8	1 942,0		
	NEUERÖFFNUNGEN IM GESCHÄFTSJAHRE 1968	6	11	-	-	-	-	0,0	0,0		
	INSGESAMT	263	915	158	897	155	54 448	78,1	207,0		

1) Von Unternehmen des Handels und Gastgewerbes. - 2) 3 Teilbeschäftigte bzw. 3 Lehrlinge = 1 Vollbeschäftigter.

noch: 9. Arbeitsstätten mit überwiegender Einzelhandelstätigkeit 1), Beschäftigte und Umsatz in den kreisfreien Städten und Landkreisen nach Wirtschaftsgruppen und zusammengefaßten Umsatzgrößenklassen

Nr. der Syste- matik	Kreisfreie Stadt (St.) Landkreis Wirtschaftsgruppe der Arbeitsstätten Arbeitsstätten mit einem Umsatz von...bis unter...DM	Arbeits- stätten	Beschäftigte				Umsatz 1967 1000 DM	Umsatz				
			insgesamt	darunter		insgesamt		darunter				
				Teil- beschäftigte				Teil- beschäftigte				
			am 30. 9. 1968			am 30. 9. 1967			am 30. 9. 1968			
			Anzahl						1000 DM			
1	2	3	4	5	6	7	8					
245	Lkr. Ziegenhain											
	Einzelhandel mit											
430	WAREN VERSCHIEDENER ART	49	187	44	186	40	10 410	73,5	212,4			
431	NAHRUNGS- UND GENUSSMITTELN	187	535	107	485	103	32 755	76,8	175,2			
432	BEKLEIDUNG, WAESCHE, AUSSTAT- TUNGS- U. SPORTART., SCHUHEN	89	227	38	220	33	8 622	47,8	96,9			
433	EISEN- U. METALLW., HAUSRAT U. WOHNBED. A. KUNSTSTOFF, GLAS, FEINKERAMIK U. HOLZ	19	86	7	85	9	4 102	56,5	215,9			
434	ELEKTRO-, FEINMECH., OPT. ER- ZGN., SCHMUCK-, LEDER-, GALAN- TERIE-, SPIELW., MUSIKINSTR.	32	110	10	111	8	3 906	44,4	122,1			
435	PAPIERWAREN U. DRUCKERZEUGN.	11	38	3	38	3	1 067	34,9	97,0			
436	PHARMAZEUT., ORTHOP., MED. U. KOSMET. ART. SOW. M. PUTZ- UND REINIGUNGSMITTELN	21	95	16	85	14	4 865	74,8	231,7			
437	KOHLE, SONST. FESTEN BRENNST. U. MINERALÖLERZEUGNISSEN	6	16	3	21	3	1 426	118,8	237,7			
438	FAHRZEUGEN, MASCHINEN UND BUEROEINRICHTUNGEN	19	213	4	213	4	18 419	113,5	969,4			
439	SONSTIGEN WAREN	19	68	10	65	11	5 249	93,7	276,3			
245	Lkr. Ziegenhain											
	BIS 20 000			
	20 000 - 50 000			
	50 000 - 100 000	103	219	49	220	44	7 400	41,8	72,4			
	100 000 - 250 000	168	504	94	503	98	26 596	66,7	158,3			
	250 000 - 500 000	42	237	21	234	18	14 211	77,4	338,4			
	500 000 - 1 MILL.	17	121	6	124	7	11 398	120,0	670,5			
	1 MILL. UND MEHR	10	279	17	271	13	28 185	133,6	2 818,5			
	NEUERÖFFNUNGEN IM GESCHAEFTSJAHR 1968	0,0	0,0			
	INSGESAMT	452	1 575	242	1 509	228	90 821	73,5	200,9			
Reg.-Bez. Kassel												
430	WAREN VERSCHIEDENER ART	721	8 040	1 627	7 697	1 487	474 994	75,9	658,8			
431	NAHRUNGS- UND GENUSSMITTELN	4 077	12 643	2 984	12 199	2 858	910 548	94,1	223,3			
432	BEKLEIDUNG, WAESCHE, AUSSTAT- TUNGS- U. SPORTART., SCHUHEN	1 757	8 506	1 372	8 499	1 339	438 213	67,2	249,4			
433	EISEN- U. METALLW., HAUSRAT U. WOHNBED. A. KUNSTSTOFF, GLAS, FEINKERAMIK U. HOLZ	558	2 281	337	2 194	320	129 894	69,5	232,8			
434	ELEKTRO-, FEINMECH., OPT. ER- ZGN., SCHMUCK-, LEDER-, GALAN- TERIE-, SPIELW., MUSIKINSTR.	646	3 075	320	3 060	304	133 240	56,2	206,3			
435	PAPIERWAREN U. DRUCKERZEUGN.	316	1 139	233	1 110	221	46 149	53,7	146,0			
436	PHARMAZEUT., ORTHOP., MED. U. KOSMET. ART. SOW. M. PUTZ- UND REINIGUNGSMITTELN	581	2 902	402	2 785	388	159 264	73,1	274,1			

1) Von Unternehmen des Handels und Gastgewerbes, - 2) 3 Teilbeschäftigte bzw. 3 Lehrlinge = 1 Vollbeschäftigten.

noch: 9. Arbeitsstätten mit überwiegender Einzelhandelstätigkeit 1), Beschäftigte und Umsatz in den kreisfreien Städten und Landkreisen nach Wirtschaftsgruppen und zusammengefaßten Umsatzgrößenklassen

Nr. der Systematik	Kreisfreie Stadt (St.) Landkreis Wirtschaftsgruppe der Arbeitsstätten Arbeitsstätten mit einem Umsatz von...bis unter...DM	Arbeits- stätten	Beschäftigte				Umsatz 1967	Umsatz			
			insgesamt	darunter		insgesamt		darunter		je umgerechneten Voll- beschäftigten ²⁾	je Arbeitsstätte
				Teil- beschäftigte				Teil- beschäftigte			
			am 30. 9. 1968			am 30. 9. 1967			am 30. 9. 1968		
			Anzahl					1000 DM	1000 DM		
			1	2	3	4		5	6	7	8

noch: Reg.-Bez. Kassel

Einzelhandel mit

437	KOHLE, SONST. FESTEN BRENNST. U. MINERALDELERZEUGNISSEN	345	1 319	232	1 276	231	93 748	85,7	271,7
438	FAHRZEUGEN, MASCHINEN UND BÜROEINRICHTUNGEN	355	5 275	207	5 286	216	359 630	89,5	1 013,0
439	SONSTIGEN WAREN	408	1 512	249	1 480	247	89 865	71,6	220,3

Reg.-Bez. Kassel

BIS	20 000	541	712	311	701	305	8 148	16,3	15,1
20 000 -	50 000	1 422	2 142	574	2 123	575	47 946	27,6	33,7
50 000 -	100 000	1 919	3 838	928	3 890	945	139 314	45,0	72,6
100 000 -	250 000	3 164	9 329	1 808	9 394	1 855	507 818	69,6	160,5
250 000 -	500 000	1 483	7 768	1 227	7 705	1 163	507 805	86,2	342,4
500 000 -	1 MILL.	592	5 536	835	5 521	781	401 300	97,0	677,9
1 MILL. UND MEHR		378	16 400	2 109	16 252	1 987	1 223 214	96,8	3 236,0
NEUERÖFFNUNGEN IM GESCHAEFTSJAHRE 1968		-	-	-	-	-	-	0,0	0,0
INSGESAMT		9 764	46 692	7 963	45 586	7 611	2 835 545	78,6	290,4

Land Hessen

430	WAREN VERSCHIEDENER ART								
BIS	20 000	80	112	46	114	49	1 238	15,2	15,5
20 000 -	50 000	289	454	136	455	138	9 948	27,6	34,4
50 000 -	100 000	531	1 059	358	1 065	360	39 217	48,5	73,9
100 000 -	250 000	873	3 036	643	2 464	637	135 781	55,0	155,5
250 000 -	500 000	308	1 538	281	1 428	234	102 433	85,5	332,6
500 000 -	1 MILL.	99	1 191	226	906	164	68 265	73,5	689,5
1 MILL. UND MEHR		122	28 626	5 253	26 949	4 862	1 999 033	87,1	16 385,5
NEUERÖFFNUNGEN IM GESCHAEFTSJAHRE 1968		37	642	70	-	-	-	0,0	0,0
ZUSAMMEN		2 339	36 658	7 013	33 381	6 444	2 355 915	80,2	1 007,2

431	NAHRUNGS- UND GENUSSMITTELN								
BIS	20 000	702	906	341	899	337	10 546	15,6	15,0
20 000 -	50 000	2 066	3 003	834	2 993	836	70 567	29,0	34,2
50 000 -	100 000	2 934	5 179	1 392	9 171	1 387	214 299	51,0	73,0
100 000 -	250 000	5 509	13 325	3 173	13 588	3 261	892 581	83,5	162,0
250 000 -	500 000	2 566	10 553	2 397	10 608	2 241	871 807	106,9	339,8
500 000 -	1 MILL.	877	6 011	1 530	5 893	1 429	586 110	132,3	668,3
1 MILL. UND MEHR		593	10 697	3 216	10 570	3 235	1 343 628	172,5	2 265,8
NEUERÖFFNUNGEN IM GESCHAEFTSJAHRE 1968		417	2 011	549	-	-	-	0,0	0,0
ZUSAMMEN		15 664	51 685	13 432	53 722	12 726	3 989 538	99,8	254,7

432	BEKLEIDUNG, WAESCHE, AUSSTATTUNGS- U. SPORTART., SCHUHEN								
BIS	20 000	552	674	209	676	208	8 404	15,7	15,2
20 000 -	50 000	1 238	1 801	402	1 785	397	41 440	27,3	33,5
50 000 -	100 000	1 381	2 797	636	2 819	640	99 520	43,3	72,1
100 000 -	250 000	1 759	5 845	1 127	5 848	1 122	277 407	59,8	157,7
250 000 -	500 000	836	5 308	921	5 327	895	285 608	71,2	341,6
500 000 -	1 MILL.	384	4 379	786	4 369	735	262 764	81,1	684,3
1 MILL. UND MEHR		297	17 406	2 627	17 386	2 742	1 244 641	90,1	4 190,7
NEUERÖFFNUNGEN IM GESCHAEFTSJAHRE 1968		170	408	84	-	-	-	0,0	0,0
ZUSAMMEN		6 617	38 618	6 792	38 210	6 739	2 219 784	73,0	335,5

433	EISEN- U. METALLW., HAUSRAT U. WOHNBED. A. KUNSTSTOFF, GLAS, FEINKERAMIK U. HOLZ								
BIS	20 000	227	291	123	290	122	3 395	16,2	15,0
20 000 -	50 000	492	739	250	744	247	16 008	28,2	32,5
50 000 -	100 000	422	874	228	877	230	30 396	43,2	72,0
100 000 -	250 000	537	1 690	329	1 722	344	84 658	60,8	157,6
250 000 -	500 000	270	1 535	235	1 538	226	92 153	74,6	341,3
500 000 -	1 MILL.	172	1 566	206	1 545	197	119 591	91,5	695,3
1 MILL. UND MEHR		156	4 482	592	4 334	573	426 321	112,5	2 732,8
NEUERÖFFNUNGEN IM GESCHAEFTSJAHRE 1968		88	307	54	-	-	-	0,0	0,0
ZUSAMMEN		2 364	11 484	2 017	11 050	1 939	772 522	81,6	326,8

1) Von Unternehmen des Handels und Gastgewerbes. - 2) 3 Teilbeschäftigte bzw. 3 Lehrlinge - 1 Vollbeschäftigten.

noch: 9. Arbeitsstätten mit überwiegender Einzelhandelstätigkeit 1), Beschäftigte und Umsatz in den kreisfreien Städten und Landkreisen nach Wirtschaftsgruppen und zusammengefaßten Umsatzgrößeklassen

Nr. der Systematik	Kreisfreie Stadt (St.) Landkreis	Arbeits- stätten	Beschäftigte				Umsatz 1967	Umsatz	
			insgesamt	darunter	insgesamt	darunter		je umgerechneten Voll- beschäftigten ²⁾	je Arbeitsstätte
				Teil- beschäftigte		Teil- beschäftigte			
Arbeitsstätten mit einem Umsatz von...bis unter...DM		Anzahl		1000 DM		1000 DM			
1	2	3	4	5	6	7	8		
noch: Land Hessen									
Einzelhandel mit									
434	ELEKTRO-, FEINMECH., OPT. ERZGN., SCHMUCK-, LEDER-, GALANTERIE-, SPIELW., MUSIKINSTR.								
	BIS 20 000	174	239	84	234	83	2 648	14,5	15,2
	20 000 - 50 000	448	734	188	738	193	14 883	24,8	33,2
	50 000 - 100 000	563	1 251	256	1 262	257	41 607	40,5	73,9
	100 000 - 250 000	855	3 180	454	3 192	445	135 896	54,6	158,9
	250 000 - 500 000	419	2 623	263	2 664	262	142 202	69,4	339,4
	500 000 - 1 MILL.	177	1 885	190	1 893	182	118 052	80,8	667,0
	1 MILL. UND MEHR	111	2 672	226	2 761	240	211 229	98,8	1 903,0
	NEUERÖFFNUNGEN IM GESCHAEFTSJAHRE 1968	89	203	32	-	-	-	0,0	0,0
	ZUSAMMEN	2 836	12 787	1 693	12 744	1 662	666 517	65,9	235,0
435	PAPIERWAREN U. DRUCKERZEUGN.								
	BIS 20 000	81	131	41	114	38	1 194	12,2	14,7
	20 000 - 50 000	261	392	102	387	96	8 796	27,5	33,7
	50 000 - 100 000	366	753	197	754	187	26 827	45,0	73,3
	100 000 - 250 000	408	1 314	297	1 320	307	63 098	63,0	154,7
	250 000 - 500 000	152	1 029	205	1 032	214	51 872	67,9	341,3
	500 000 - 1 MILL.	66	780	148	769	134	46 377	80,2	702,7
	1 MILL. UND MEHR	26	728	115	735	107	47 558	80,3	1 829,2
	NEUERÖFFNUNGEN IM GESCHAEFTSJAHRE 1968	48	84	38	-	-	-	0,0	0,0
	ZUSAMMEN	1 408	5 211	1 143	5 111	1 083	245 722	61,3	174,5
436	PHARMAZEUT., ORTHOP., MED. U. KOSMET. ART. SOW. M. PUTZ- UND REINIGUNGSMITTELN								
	BIS 20 000	76	104	34	92	27	1 139	14,2	15,0
	20 000 - 50 000	130	215	39	207	37	4 369	24,0	33,6
	50 000 - 100 000	240	523	100	534	101	18 118	42,8	75,5
	100 000 - 250 000	716	2 488	430	2 486	432	119 304	64,6	166,6
	250 000 - 500 000	710	4 187	795	4 050	750	258 706	84,8	364,4
	500 000 - 1 MILL.	370	3 298	625	3 199	614	239 105	99,0	646,2
	1 MILL. UND MEHR	43	789	109	807	109	58 942	98,2	1 370,7
	NEUERÖFFNUNGEN IM GESCHAEFTSJAHRE 1968	90	249	55	-	-	-	0,0	0,0
	ZUSAMMEN	2 375	11 853	2 187	11 375	2 070	699 683	79,7	294,6
437	KOHLE, SONST. FESTEN BRENNST. U. MINERALÖLERZEUGNISSEN								
	BIS 20 000	79	115	46	117	49	1 246	14,8	15,8
	20 000 - 50 000	260	477	171	484	182	8 818	25,0	33,9
	50 000 - 100 000	320	756	244	783	265	22 807	39,7	71,3
	100 000 - 250 000	407	1 242	278	1 274	276	66 216	64,8	162,7
	250 000 - 500 000	229	987	185	1 001	175	78 955	93,7	344,8
	500 000 - 1 MILL.	132	923	107	933	104	90 448	113,4	685,2
	1 MILL. UND MEHR	55	936	64	924	67	333 947	392,9	6 071,8
	NEUERÖFFNUNGEN IM GESCHAEFTSJAHRE 1968	48	119	23	-	-	-	0,0	0,0
	ZUSAMMEN	1 530	5 555	1 118	5 516	1 118	602 437	130,3	393,7
438	FAHRZEUGEN, MASCHINEN UND BUEROEINRICHTUNGEN								
	BIS 20 000	69	87	42	87	40	1 017	17,2	14,7
	20 000 - 50 000	188	326	79	325	75	6 451	23,8	34,3
	50 000 - 100 000	206	469	96	456	101	14 783	38,9	71,8
	100 000 - 250 000	265	889	132	890	133	41 938	57,6	158,3
	250 000 - 500 000	194	1 277	104	1 279	109	67 872	66,7	349,9
	500 000 - 1 MILL.	166	1 731	113	1 719	97	115 803	83,5	697,6
	1 MILL. UND MEHR	326	14 379	393	14 574	397	1 123 788	98,6	3 447,2
	NEUERÖFFNUNGEN IM GESCHAEFTSJAHRE 1968	48	133	16	-	-	-	0,0	0,0
	ZUSAMMEN	1 462	19 291	975	19 330	952	1 371 652	89,3	938,2
439	SONSTIGEN WAREN								
	BIS 20 000	144	208	75	211	79	2 279	14,4	15,8
	20 000 - 50 000	445	735	230	740	229	14 747	25,5	33,1
	50 000 - 100 000	439	902	246	925	258	31 149	43,0	71,0
	100 000 - 250 000	560	1 821	412	1 805	421	87 115	60,4	155,6
	250 000 - 500 000	225	1 045	187	1 064	197	78 364	90,5	348,3
	500 000 - 1 MILL.	98	809	120	839	123	65 708	97,3	670,5
	1 MILL. UND MEHR	63	1 257	143	1 243	138	127 906	117,5	2 030,3
	NEUERÖFFNUNGEN IM GESCHAEFTSJAHRE 1968	90	164	29	-	-	-	0,0	0,0
	ZUSAMMEN	2 064	6 941	1 442	6 827	1 445	407 268	71,8	197,3

1) Von Unternehmen des Handels und Gastgewerbes. - 2) 3 Teilbeschäftigte bzw. 3 Lehrlinge = 1 Vollbeschäftigten.

noch: 9. Arbeitsstätten mit überwiegender Einzelhandelstätigkeit 1), Beschäftigte und Umsatz in den kreisfreien Städten und Landkreisen nach Wirtschaftsgruppen und zusammengefaßten Umsatzgrößenklassen

Nr. der Systematik	Kreisfreie Stadt (St.) Landkreis Wirtschaftsgruppe der Arbeitsstätten Arbeitsstätten mit einem Umsatz von...bis unter...DM	Arbeits- stätten	Beschäftigte				Umsatz 1967	Umsatz			
			insgesamt	darunter		insgesamt		darunter		je umgerechneten Voll- beschäftigten ²⁾	je Arbeitsstätte
				Teil- beschäftigte				Teil- beschäftigte			
am 30. 9. 1968			am 30. 9. 1967			am 30. 9. 1968					
Anzahl						1000 DM	1000 DM				
1	2	3	4	5	6	7	8				

noch: Land Hessen

43

Einzelhandel

BIS 20 000	2 184	2 867	1 041	2 834	1 032	33 106	15,3	15,2
20 000 - 50 000	5 817	8 876	2 431	8 858	2 430	196 027	27,3	33,7
50 000 - 100 000	7 402	14 563	3 753	18 646	3 786	538 723	45,9	72,8
100 000 - 250 000	11 889	34 830	7 275	34 589	7 378	1 903 994	68,7	160,1
250 000 - 500 000	5 909	30 082	5 573	29 991	5 303	2 029 972	87,5	343,5
500 000 - 1 MILL.	2 541	22 573	4 051	22 065	3 779	1 712 223	99,4	673,8
1 MILL. UND MEHR	1 792	81 972	12 738	80 283	12 470	6 916 993	106,4	3 859,9
NEUERÖFFNUNGEN IM GESCHAEFTSJAHR 1968	1 125	4 320	950	-	-	-	0,0	0,0
INSGESAMT	38 659	200 083	37 812	197 266	36 178	13 331 038	84,5	344,8

1) Von Unternehmen des Handels und Gastgewerbes. — 2) 3 Teilbeschäftigte bzw. 3 Lehrlinge = 1 Vollbeschäftigten.

D. Gaststätten- und Beherbergungsgewerbe

Tabellenverzeichnis

	Seite
1. Unternehmen, Arbeitsstätten, Beschäftigte, Umsatz, Löhne und Gehälter nach Wirtschaftsgruppen und -klassen	195
2. Unternehmen, Arbeitsstätten, Beschäftigte, Umsatz, Löhne und Gehälter nach Wirtschaftsgruppen und -klassen sowie nach Beschäftigtengrößenklassen	196
3. Unternehmen, Arbeitsstätten, Beschäftigte, Umsatz, Löhne und Gehälter nach Wirtschaftsuntergruppen und -klassen sowie nach Umsatzgrößenklassen	199
4. Beschäftigte in den Unternehmen am 31.8.1968, gegliedert nach der Stellung im Betrieb, nach Voll- und Teilbeschäftigten und nach dem Geschlecht sowie nach Wirtschaftsklassen	202
5. Unternehmen mit und ohne Nebentätigkeiten nach Wirtschaftsklassen	203
6. Unternehmen mit vollem Geschäftsjahr, Beschäftigte, Umsatz, Wareneingang, Warenbestand, Wareneinsatz, Rohertrag, Löhne und Gehälter nach Wirtschaftsklassen und zusammengefaßten Umsatzgrößenklassen	204
7. Arbeitsstätten mit überwiegender Tätigkeit im Gastgewerbe, Beschäftigte, Umsatz, Fremdenzimmer und Fremdenbetten in den kreisfreien Städten und Landkreisen nach Wirtschaftsuntergruppen und ausgewählten -klassen sowie nach zusammengefaßten Umsatzgrößenklassen	210

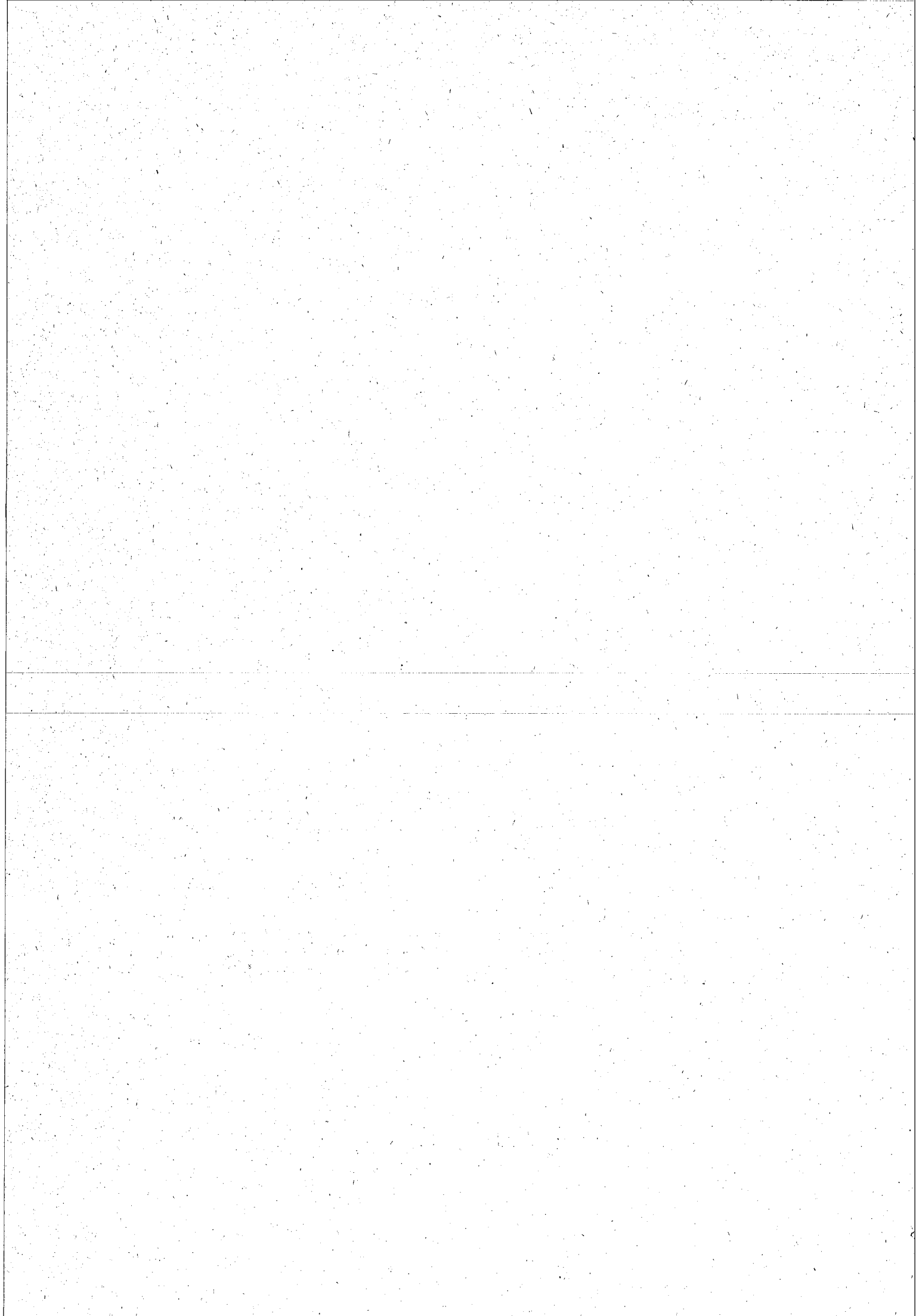

1. Unternehmen, Arbeitsstätten, Beschäftigte, Umsatz, Löhne und Gehälter nach Wirtschaftsuntergruppen und -klassen

Nr. der Systematik	Wirtschaftsuntergruppe Wirtschaftsklasse	Unter- nehmen	Arbeits- stätten	Beschäftigte		Umsatz 1967	Löhne, Gehälter und gesetzliche Sozial- aufwendungen 1967	
				insgesamt				darunter
								Arbeit- nehmer
				am 31. 8. 1968				am 31. 8. 1967
				Anzahl				1000 DM
1	2	3	4	5	6	7		
Hotels und Gasthöfe								
70001 HOTELS		946	986	12 789	12 543	10 905	354 319	96 543
70002 GASTHOEFE		2 640	2 649	9 487	9 411	4 020	238 682	22 528
7000 HOTELS UND GASTHOEFE		3 586	3 635	22 276	21 954	14 925	593 001	119 071
Sonstige Beherbergungsstätten (ohne Tages-, Ledigen-, Alters- u. ä. Heime) ¹								
70010 FREMDENHEIME UND PENSIONEN		972	974	2 917	2 890	1 226	51 953	5 901
70014 ERHOLUNGS- UND FERIEHEIME		47	56	568	548	478	10 212	3 013
70017 CAMPINGPLAETZE		18	18	48	40	15	1 124	48
7001 SONST.BEHERBERGUNGSSTAETTEN -OHNE TAGES-, LEDIGEN-, ALTERS- UND AEHNL. HEIME-		1 037	1 048	3 533	3 478	1 719	63 289	8 962
Gast- und Speisewirtschaften								
70040 GAST- U. SPEISEWIRTSCHAFTEN -OH. BAHNHOFWIRTSCHAFTEN-		7 990	8 057	25 495	24 980	11 603	674 178	76 573
70044 BAHNHOFWIRTSCHAFTEN		183	187	1 352	1 252	971	48 100	7 679
7004 GAST- U. SPEISEWIRTSCHAFTEN		8 173	8 244	26 847	26 232	12 574	722 278	84 252
Sonstige Bewirtschaftungsstätten ¹								
70050 CAFES		437	460	2 915	2 912	2 171	70 607	14 978
70052 BARS,TANZ- U. VERGNUEGUNGS- LOKALE		294	313	2 418	2 353	1 905	58 940	17 902
70054 KANTINEN		402	423	1 986	1 876	1 391	73 094	9 668
70056 EISDIELEN		180	196	676	639	353	13 376	1 266
70058 TRINK- UND IMBISSHALLEN		770	846	1 782	1 717	624	95 846	4 527
7005 SONSTIGE BEWIRTSCHAFTSSTAETTEN		2 083	2 238	9 777	9 497	6 444	311 863	48 341
700 GASTGEWERBE INSGESAMT		14 879	15 165	62 433	61 161	35 662	1 690 431	260 626

2. Unternehmen, Arbeitsstätten, Beschäftigte, Umsatz, Löhne und Gehälter nach Wirtschaftsuntergruppen und -klassen sowie nach Beschäftigtengrößenklassen

Nr. der Systematik	Wirtschaftsuntergruppe Wirtschaftsklasse Unternehmen mit ... Beschäftigten	Unter- nehmen	Arbeits- stätten	Beschäftigte		Umsatz 1967	Löhne, Gehälter und gesetzliche Sozial- aufwendungen 1967	
				insgesamt				
				darunter				
				Arbeit- nehmer				
				Anzahl				
				am 31.8. 1966	am 31.8. 1967		1000 DM	
		1	2	3	4	5	6	7
Hotels und Gasthöfe								
70001 HOTELS								
	1	38	38	38	47	11	1 289	36
	2	108	108	216	291	131	7 965	860
3 UND 4	250	251	859	857	425	22 261	2 403	
5 - 9	315	319	2 021	1 911	1 311	51 465	8 420	
10 - 19	142	146	1 823	1 714	1 452	46 826	10 174	
20 - 49	65	71	1 990	1 965	1 853	45 281	13 620	
50 UND MEHR	28	53	5 842	5 758	5 722	179 232	61 030	
ZUSAMMEN		946	986	12 789	12 543	10 905	354 319	96 543
70002 GASTHÖFE								
	1	242	242	242	272	24	8 215	89
	2	919	919	1 838	1 872	257	45 392	1 019
3 UND 4	1 026	1 028	3 460	3 402	1 014	82 151	4 104	
5 - 9	378	383	2 250	2 217	1 225	56 400	6 324	
10 - 19	59	60	748	666	552	16 677	3 006	
20 - 49	11	12	301	300	278	8 891	2 118	
50 UND MEHR	5	5	648	682	670	20 956	5 868	
ZUSAMMEN		2 640	2 649	9 487	9 411	4 020	238 682	22 528
7000 HOTELS UND GASTHÖFE								
	1	280	280	280	319	35	9 504	125
	2	1 027	1 027	2 054	2 163	388	53 357	1 879
3 UND 4	1 276	1 279	4 319	4 259	1 439	104 412	6 507	
5 - 9	693	702	4 271	4 128	2 536	107 865	14 744	
10 - 19	201	206	2 571	2 380	2 004	63 503	13 180	
20 - 49	76	83	2 291	2 265	2 131	54 172	15 738	
50 UND MEHR	33	58	6 490	6 440	6 392	200 188	66 898	
ZUSAMMEN		3 586	3 635	22 276	21 954	14 925	593 001	119 071
Sonstige Beherbergungstätigkeiten (ohne Tages-, Ledigen-, Alters- u. ä. Heime)								
70010 FREMDENHEIME UND PENSIONEN								
	1	175	175	175	191	18	3 102	30
	2	327	327	654	660	131	9 356	463
3 UND 4	322	322	1 076	1 070	415	17 259	1 765	
5 - 9	134	136	825	809	522	18 326	2 776	
10 - 19	
20 - 49	
50 UND MEHR	-	-	-	-	-	-	-	
ZUSAMMEN		972	974	2 917	2 890	1 226	51 953	5 901
70014 ERHOLUNGS- UND FERIENHEIME								
	1	5	5	5	3	-	64	-
	2	10	10	20	21	6	379	26
3 UND 4	8	8	28	20	9	361	34	
5 - 9	15	15	91	90	57	1 822	381	
10 - 19	
20 - 49	
50 UND MEHR	
ZUSAMMEN		47	56	568	548	478	10 212	3 013
70017 CAMPINGPLÄTZE								
	1	6	6	6	3	-	87	-
	2	7	7	14	12	1	384	14
3 UND 4	-	-	-	-	-	-	-	-
5 - 9	5	5	28	25	14	653	34	
10 - 19	-	-	-	-	-	-	-	
20 - 49	-	-	-	-	-	-	-	
50 UND MEHR	-	-	-	-	-	-	-	
ZUSAMMEN		18	18	48	40	15	1 124	48
7001 SONST. BEHERBERGUNGSTÄTTEN -OHNE TAGES-, LEDIGEN-, ALTERS- UND ÄHNL. HEIME-								
	1	186	186	186	197	18	3 253	30
	2	344	344	688	693	138	10 119	503
3 UND 4	330	330	1 104	1 090	424	17 620	1 799	
5 - 9	154	156	944	924	593	20 801	3 191	
10 - 19	17	17	205	209	183	5 212	1 229	
20 - 49	
50 UND MEHR	
ZUSAMMEN		1 037	1 048	3 533	3 478	1 719	63 289	8 962

noch: 2. Unternehmen, Arbeitsstätten, Beschäftigte, Umsatz, Löhne und Gehälter nach Wirtschaftsuntergruppen und -klassen sowie nach Beschäftigtengrößenklassen

Nr. der Systematik	Wirtschaftsuntergruppe Wirtschaftsklasse Unternehmen mit ... Beschäftigten	Unter- nehmen	Arbeits- stätten	Beschäftigte			Umsatz 1967	Löhne, Gehälter und gesetzliche Sozial- aufwendungen 1967				
				insgesamt		darunter						
						Arbeit- nehmer						
				am 31.8. 1968					am 31.8. 1967			
				Anzahl					1000 DM			
				1	2	3			4	5	6	7

Gast- und Speisewirtschaften

70040 GAST- U. SPEISEWIRTSCHAFTEN
-OH. BAHNHOFWIRTSCHAFTEN-

1	1 486	1 486	1 485	1 565	136	50 231	582
2	3 244	3 245	6 488	6 347	971	157 852	3 858
3 UND 4	2 316	2 324	7 679	7 370	2 599	183 919	12 715
5 - 9	724	739	4 422	4 184	2 758	121 151	17 811
10 - 19	148	161	1 837	1 723	1 462	53 114	10 371
20 - 49	60	72	1 631	1 580	1 480	52 642	13 602
50 UND MEHR	12	30	1 953	2 211	2 197	55 269	17 634
ZUSAMMEN	7 990	8 057	25 495	24 980	11 603	674 178	76 573

70044 BAHNHOFWIRTSCHAFTEN

1	21	21	21	21	-	764	-
2	69	69	138	137	23	4 900	90
3 UND 4	49	50	165	158	72	6 128	380
5 - 9	27	29	173	173	132	7 010	713
10 - 19	9	9	123	111	102	5 010	809
20 - 49	5	6	165	157	150	6 057	1 193
50 UND MEHR	3	3	567	495	492	18 231	4 494
ZUSAMMEN	183	187	1 352	1 252	971	48 100	7 679

7004 GAST- U. SPEISEWIRTSCHAFTEN

1	1 507	1 507	1 506	1 586	136	50 995	582
2	3 313	3 314	6 626	6 484	994	162 752	3 948
3 UND 4	2 365	2 374	7 844	7 528	2 671	190 047	13 095
5 - 9	751	768	4 595	4 357	2 890	128 161	18 524
10 - 19	157	170	1 960	1 834	1 564	58 124	11 180
20 - 49	65	78	1 796	1 737	1 630	58 699	14 795
50 UND MEHR	15	33	2 520	2 706	2 689	73 500	22 128
ZUSAMMEN	8 173	8 244	26 847	26 232	12 574	722 278	84 252

Sonstige Bewirtungsstätten

70050 CAFES

1	23	23	23	24	3	809	14
2	91	91	182	180	39	4 253	170
3 UND 4	135	137	462	458	213	10 741	1 108
5 - 9	111	112	699	677	484	16 494	2 859
10 - 19
20 - 49	23	38	685	706	661	17 587	5 050
50 UND MEHR
ZUSAMMEN	437	460	2 915	2 912	2 171	70 607	14 978

70052 BARS, TANZ- U. VERGNEUGUNGS-
LOKALE

1	13	13	12	9	2	347	22
2	46	46	92	92	33	2 331	231
3 UND 4	92	93	320	323	170	8 035	1 064
5 - 9	72	75	483	476	361	10 519	2 690
10 - 19	52	58	669	641	563	14 240	5 110
20 - 49	12	21	366	354	330	11 421	3 607
50 UND MEHR	7	7	476	458	446	12 047	5 178
ZUSAMMEN	294	313	2 418	2 353	1 905	58 940	17 902

70054 KANTINEN

1	125	125	124	132	51	4 757	169
2	77	77	154	149	47	3 566	185
3 UND 4	82	83	277	279	150	9 667	910
5 - 9	72	75	474	458	349	20 144	2 440
10 - 19	36	37	453	422	372	17 905	2 642
20 - 49	7	8	241	215	206	8 627	1 656
50 UND MEHR	3	18	263	221	216	8 428	1 666
ZUSAMMEN	402	423	1 986	1 876	1 391	73 094	9 668

70056 EISDIELEN

1	16	16	16	23	9	566	32
2	40	41	80	80	18	1 751	58
3 UND 4	82	84	276	268	121	5 391	424
5 - 9	36	45	217	191	139	3 856	481
10 - 19	6	10	87	77	66	1 812	271
20 - 49
50 UND MEHR
ZUSAMMEN	180	196	676	639	353	13 376	1 266

noch: 2. Unternehmen, Arbeitsstätten, Beschäftigte, Umsatz, Löhne und Gehälter nach Wirtschaftsuntergruppen und -klassen sowie nach Beschäftigtengrößenklassen

Nr. der Systematik	Wirtschaftsuntergruppe Wirtschaftsklasse Unternehmen mit ... Beschäftigten	Unter- nehmen	Arbeits- stätten	Beschäftigte		Umsatz 1967	Löhne, Gehälter und gesetzliche Sozial- aufwendungen 1967	
				insgesamt			darunter	
							Arbeit- nehmer	
				am 31.8. 1968			am 31.8. 1967	
				Anzahl			1000 DM	
1	2	3	4	5	6	7		
noch: Sonstige Bewirtschaftungsstätten								
70058 TRINK- UND IMBISSHALLEN								
	1	275	275	275	266	12	17 923	39
	2	317	317	634	598	114	31 527	428
3 UND 4		131	133	430	435	173	21 226	832
5 - 9		41	44	253	240	156	10 506	1 097
10 - 19	
20 - 49	
50 UND MEHR	
ZUSAMMEN		770	846	1 782	1 717	624	95 846	4 527
7005 SONSTIGE BEWIRTSCHAFTUNGSSTÄTTEN								
	1	452	452	450	454	77	24 402	276
	2	571	572	1 142	1 099	251	43 428	1 072
3 UND 4		522	530	1 765	1 763	827	55 060	4 338
5 - 9		332	351	2 126	2 042	1 489	61 519	9 567
10 - 19		151	169	1 965	1 898	1 657	52 422	12 639
20 - 49		42	67	1 292	1 275	1 197	37 635	10 313
50 UND MEHR		13	97	1 037	966	946	37 397	10 136
ZUSAMMEN		2 083	2 238	9 777	9 497	6 444	311 863	48 341
700 GASTGEWERBE								
	1	2 425	2 425	2 422	2 556	266	88 154	1 013
	2	5 255	5 257	10 510	10 439	1 771	269 656	7 402
3 UND 4		4 493	4 513	15 032	14 640	5 361	367 139	25 739
5 - 9		1 930	1 977	11 936	11 451	7 508	318 346	46 026
10 - 19		526	562	6 701	6 321	5 408	179 261	38 228
20 - 49		187	232	5 499	5 371	5 050	152 690	41 611
50 UND MEHR		63	199	10 333	10 383	10 298	315 185	100 607
INSGESAMT		14 879	15 165	62 433	61 161	35 662	1 690 431	260 626

3. Unternehmen, Arbeitsstätten, Beschäftigte, Umsatz, Löhne und Gehälter nach Wirtschaftsuntergruppen und -klassen sowie nach Umsatzgrößenklassen

Nr. der Systematik	Wirtschaftsuntergruppe Wirtschaftsklasse			Beschäftigte			Umsatz 1967	Löhne, Gehälter und gesetzliche Sozial- aufwendungen 1967	
	Unternehmen mit einem Umsatz			insgesamt		darunter			
						Arbeit- nehmer			
	von...	bis unter...	DM	am 31.8. 1968		am 31.8. 1967			1000 DM
			Anzahl						
			1	2	3	4	5	6	7

Hotels und Gasthöfe

70001 HOTELS

UNTER 20 000	22	22	49	43	10	350	11
20 000 - 50 000	108	108	325	278	91	3 816	351
50 000 - 100 000	181	184	650	652	302	13 544	1 492
100 000 - 250 000	341	344	2 018	2 046	1 406	55 263	8 758
250 000 - 500 000	143	145	1 725	1 775	1 513	47 467	10 349
500 000 - 1 MILL.	64	67	1 673	1 676	1 558	43 909	11 988
1 MILL. UND MEHR	35	64	5 980	6 073	6 025	189 970	63 594
NEUGRUENDUNGEN	52	52	369	-	-	-	-
ZUSAMMEN	946	986	12 789	12 543	10 905	354 319	96 543

70002 GASTHOEFE

UNTER 20 000	169	169	321	310	13	2 709	13
20 000 - 50 000	778	778	1 765	1 778	201	26 932	447
50 000 - 100 000	938	939	2 770	2 814	775	66 373	2 591
100 000 - 250 000	578	583	2 714	2 720	1 464	83 997	7 422
250 000 - 500 000	84	86	725	775	598	27 562	3 900
500 000 - 1 MILL.	10	10	206	209	187	6 592	1 287
1 MILL. UND MEHR	8	8	763	805	782	24 517	6 868
NEUGRUENDUNGEN	75	76	223	-	-	-	-
ZUSAMMEN	2 640	2 649	9 487	9 411	4 020	238 682	22 528

7000 HOTELS UND GASTHOEFE

UNTER 20 000	191	191	370	353	23	3 059	24
20 000 - 50 000	886	886	2 090	2 056	292	30 748	798
50 000 - 100 000	1 119	1 123	3 420	3 466	1 077	79 917	4 083
100 000 - 250 000	919	927	4 732	4 766	2 870	139 260	16 180
250 000 - 500 000	227	231	2 450	2 550	2 111	75 029	14 249
500 000 - 1 MILL.	74	77	1 879	1 885	1 745	50 501	13 275
1 MILL. UND MEHR	43	72	6 743	6 878	6 807	214 487	70 462
NEUGRUENDUNGEN	127	128	592	-	-	-	-
ZUSAMMEN	3 586	3 635	22 276	21 954	14 925	593 001	119 071

Sonstige Beherbergungsstätten (ohne Tages-, Ledigen-, Alters- u. ä. Heime)

70010 FREMDENHEIME UND PENSIONEN

UNTER 20 000	250	250	450	471	53	3 816	110
20 000 - 50 000	359	359	897	910	247	11 628	744
50 000 - 100 000	191	191	685	716	343	13 755	1 419
100 000 - 250 000	107	109	610	615	433	16 377	2 513
250 000 - 500 000
500 000 - 1 MILL.
1 MILL. UND MEHR	47	47	96	-	-	-	-
NEUGRUENDUNGEN	47	47	96	-	-	-	-
ZUSAMMEN	972	974	2 917	2 890	1 226	51 953	5 901

70014 ERHOLUNGS- UND FERIEHEIME

UNTER 20 000
20 000 - 50 000
50 000 - 100 000	11	11	41	39	13	717	45
100 000 - 250 000	13	13	88	92	73	2 030	503
250 000 - 500 000
500 000 - 1 MILL.
1 MILL. UND MEHR	3	12	314	302	299	5 136	1 810
NEUGRUENDUNGEN	5	5	10	-	-	-	-
ZUSAMMEN	47	56	568	548	478	10 212	3 013

70017 CAMPINGPLAETZE

UNTER 20 000
20 000 - 50 000
50 000 - 100 000	4	4	7	7	1	261	14
100 000 - 250 000	6	6	30	27	14	774	34
250 000 - 500 000
500 000 - 1 MILL.
1 MILL. UND MEHR	4	4	5	-	-	-	-
NEUGRUENDUNGEN	4	4	5	-	-	-	-
ZUSAMMEN	18	18	48	40	15	1 124	48

noch: 3. Unternehmen, Arbeitsstätten, Beschäftigte, Umsatz, Löhne und Gehälter nach Wirtschaftsuntergruppen und -klassen sowie nach Umsatzgrößenklassen

Nr. der Systematik	Wirtschaftsuntergruppe Wirtschaftsklasse			Unter- nehmen	Arbeits- stätten	Beschäftigte			Umsatz 1967	Löhne, Gehälter und gesetzliche Sozial- aufwendungen 1967		
	Unternehmen mit einem Umsatz					insgesamt		darunter				
								Arbeit- nehmer				
						von... bis unter... DM					am 31.8. 1968	
	Anzahl						1000 DM					
	1	2	3			4	5	6			7	

noch: Sonstige Beherbergungstätigkeiten (ohne Tages-, Ledigen-, Alters- u. ä. Heime)

**7001 SONST. BEHERBERGUNGSTÄTTEN
-OHNE TAGES-, LEDIGEN-,
ALTERS- UND ÄHNL. HEIME-**

UNTER 20 000	257	257	464	485	56	3 912	115
20 000 - 50 000	367	367	914	928	251	11 897	758
50 000 - 100 000	206	206	733	762	357	14 733	1 478
100 000 - 250 000	126	128	728	734	520	19 181	3 050
250 000 - 500 000	18	18	198	193	168	5 932	1 100
500 000 - 1 MILL.	4	4	71	74	68	2 498	651
1 MILL. UND MEHR	3	12	314	302	299	5 136	1 810
NEUGRUENDUNGEN	56	56	111	-	-	-	-
ZUSAMMEN	1 037	1 048	3 533	3 478	1 719	63 289	8 962

Gast- und Speisewirtschaften

**70040 GAST- U. SPEISEWIRTSCHAFTEN
-OH. BAHNHOFWIRTSCHAFTEN-**

UNTER 20 000	685	685	1 198	1 142	69	10 659	73
20 000 - 50 000	2 714	2 715	5 414	5 402	648	92 729	1 457
50 000 - 100 000	2 539	2 549	6 410	6 561	1 950	177 503	7 478
100 000 - 250 000	1 344	1 359	5 860	5 921	3 510	196 940	21 093
250 000 - 500 000	210	217	1 927	1 939	1 566	70 250	12 583
500 000 - 1 MILL.	62	69	1 119	1 149	1 040	43 273	9 412
1 MILL. UND MEHR	31	58	2 596	2 866	2 820	82 824	24 477
NEUGRUENDUNGEN	405	405	971	-	-	-	-
ZUSAMMEN	7 990	8 057	25 495	24 880	11 603	674 178	76 573

70044 BAHNHOFWIRTSCHAFTEN

UNTER 20 000	8	8	14	13	1	128	3
20 000 - 50 000	30	30	51	45	3	984	8
50 000 - 100 000	63	63	147	144	33	4 746	121
100 000 - 250 000	46	49	185	174	107	7 272	591
250 000 - 500 000	19	19	130	139	108	6 203	700
500 000 - 1 MILL.	6	6	84	85	77	4 479	569
1 MILL. UND MEHR	8	9	732	652	642	24 288	5 687
NEUGRUENDUNGEN	3	3	9	-	-	-	-
ZUSAMMEN	183	187	1 352	1 252	971	48 100	7 679

7004 GAST- U. SPEISEWIRTSCHAFTEN

UNTER 20 000	693	693	1 212	1 155	70	10 787	76
20 000 - 50 000	2 744	2 745	5 465	5 447	651	93 713	1 465
50 000 - 100 000	2 602	2 612	6 557	6 705	1 983	182 249	7 599
100 000 - 250 000	1 390	1 408	6 045	6 095	3 617	204 212	21 684
250 000 - 500 000	229	236	2 057	2 078	1 674	76 453	13 283
500 000 - 1 MILL.	68	75	1 203	1 234	1 117	47 752	9 981
1 MILL. UND MEHR	39	67	3 328	3 518	3 462	107 112	30 164
NEUGRUENDUNGEN	408	408	980	-	-	-	-
ZUSAMMEN	8 173	8 244	26 847	26 232	12 574	722 278	84 252

Sonstige Bewirtungstätigkeiten

70050 CAFES

UNTER 20 000	21	21	42	42	7	342	16
20 000 - 50 000	80	80	183	169	35	2 770	115
50 000 - 100 000	112	112	383	383	181	8 244	731
100 000 - 250 000	145	149	892	923	664	22 627	3 930
250 000 - 500 000	40	42	582	604	534	14 435	3 691
500 000 - 1 MILL.
1 MILL. UND MEHR
NEUGRUENDUNGEN	16	17	65	-	-	-	-
ZUSAMMEN	437	460	2 915	2 912	2 171	70 607	14 978

70052 BARS, TANZ- U. VERGUEGUNGSLOKALE

UNTER 20 000	4	4	9	5	-	58	-
20 000 - 50 000	44	44	126	102	33	1 649	120
50 000 - 100 000	75	78	270	270	149	5 484	801
100 000 - 250 000	90	92	598	650	499	14 415	3 489
250 000 - 500 000	38	43	431	462	400	12 093	4 173
500 000 - 1 MILL.	12	21	344	283	259	7 838	2 683
1 MILL. UND MEHR	10	10	539	581	565	17 403	6 636
NEUGRUENDUNGEN	21	21	101	-	-	-	-
ZUSAMMEN	294	313	2 418	2 353	1 905	58 940	17 902

noch: 3. Unternehmen, Arbeitsstätten, Beschäftigte, Umsatz, Löhne und Gehälter nach Wirtschaftsuntergruppen und -klassen sowie nach Umsatzgrößenklassen

Nr. der Systematik	Wirtschaftsuntergruppe Wirtschaftsklasse			Unter- nehmen	Arbeits- stätten	Beschäftigte		Umsatz 1967	Löhne, Gehälter und gesetzliche Sozial- aufwendungen 1967
						insgesamt			
	Unternehmen mit einem Umsatz					Arbeit- nehmer			
							am 31.8. 1967		
	von...	bis unter...	DM	Anzahl		1000 DM			
			1	2	3	4	5	6	7

noch: Sonetige Bewirtungsstätten

70054 KANTINEN									
	UNTER	20 000	48	48	68	70	20	755	62
20 000	-	50 000	103	104	176	173	65	3 241	191
50 000	-	100 000	80	80	208	199	87	5 836	404
100 000	-	250 000	70	71	296	305	208	11 037	1 258
250 000	-	500 000	57	58	473	463	385	20 745	2 836
500 000	-	1 MILL.	23	26	353	338	308	15 820	2 172
1 MILL. UND MEHR			7	22	372	328	318	15 660	2 745
NEUGRUENDUNGEN			14	14	40	-	-	-	-
ZUSAMMEN			402	423	1 986	1 876	1 391	73 094	9 668
70056 EISDIELEN									
	UNTER	20 000	7	7	13	14	-	106	-
20 000	-	50 000	46	47	117	116	33	1 709	73
50 000	-	100 000	76	79	265	267	137	5 423	450
100 000	-	250 000	34	43	199	194	141	4 733	534
250 000	-	500 000	4	7	52	48	42	1 405	209
500 000	-	1 MILL.	-	-	-	-	-	-	-
1 MILL. UND MEHR			-	-	-	-	-	-	-
NEUGRUENDUNGEN			13	13	30	-	-	-	-
ZUSAMMEN			180	196	676	639	353	13 376	1 266
70058 TRINK- UND IMBISSHALLEN									
	UNTER	20 000	39	39	53	48	3	605	2
20 000	-	50 000	156	156	244	235	21	5 084	39
50 000	-	100 000	196	196	361	364	75	14 258	215
100 000	-	250 000	271	271	637	667	236	40 733	1 166
250 000	-	500 000	59	64	261	250	144	20 185	1 088
500 000	-	1 MILL.
1 MILL. UND MEHR		
NEUGRUENDUNGEN			44	44	67	-	-	-	-
ZUSAMMEN			770	846	1 782	1 717	624	95 846	4 527
7005 SONSTIGE BEWIRTUNGSSTAETTEN									
	UNTER	20 000	119	119	185	179	30	1 866	80
20 000	-	50 000	429	431	846	795	187	14 453	538
50 000	-	100 000	539	545	1 487	1 483	629	39 245	2 601
100 000	-	250 000	610	626	2 622	2 739	1 748	93 545	10 377
250 000	-	500 000	198	214	1 799	1 827	1 505	68 863	11 997
500 000	-	1 MILL.	52	74	1 036	967	879	34 319	7 395
1 MILL. UND MEHR			28	120	1 499	1 507	1 466	59 572	15 353
NEUGRUENDUNGEN			108	109	303	-	-	-	-
ZUSAMMEN			2 083	2 238	9 777	9 497	6 444	311 863	48 341
700 GASTGEWERBE									
	UNTER	20 000	1 260	1 260	2 231	2 181	179	19 624	295
20 000	-	50 000	4 426	4 429	9 315	9 235	1 381	150 811	3 559
50 000	-	100 000	4 466	4 486	12 197	12 425	4 046	316 144	15 761
100 000	-	250 000	3 045	3 089	14 127	14 334	8 755	456 198	51 292
250 000	-	500 000	672	699	6 504	6 648	5 458	226 277	40 629
500 000	-	1 MILL.	198	230	4 189	4 160	3 809	135 070	31 302
1 MILL. UND MEHR			113	271	11 884	12 205	12 034	386 307	117 789
NEUGRUENDUNGEN			699	701	1 986	-	-	-	-
INSGESAMT			14 879	15 165	62 433	61 161	35 662	1 690 431	260 626

4. Beschäftigte in den Unternehmen am 31. 8. 1968, gegliedert nach der Stellung im Betrieb, nach Voll- und Teilbeschäftigten und nach dem Geschlecht sowie nach Wirtschaftsklassen

Nr. der Systematik	Wirtschaftsklasse		Unter- nehmen	Beschäftigte		tätige Inhaber und tätige Mitinhaber		davon unbezahlte mithelfende Familienangehörige		Arbeitnehmer ohne Lehrlinge, Anlernlinge und Volontäre		Lehrlinge, Anlernlinge und Volontäre
				insgesamt	darunter Teil- beschäftigte	insgesamt	darunter Teil- beschäftigte	insgesamt	darunter Teil- beschäftigte	insgesamt	darunter Teil- beschäftigte	
1	2	3	4	5	6	7	8	9	10			
Hotels und Gasthöfe												
70001 HOTELS		I	946	12789	1384	1312	87	417	114	9931	1183	1129
		W		6454	1048	561	43	288	72	5233	933	372
70002 GASTHÖFE		I	2640	9487	2648	3465	385	2046	832	3725	1431	251
		W		5608	1878	1554	185	1411	536	2559	1157	84
7000 HOTELS UND GASTHÖFE		I	3586	22276	4032	4777	472	2463	946	13656	2614	1380
		W		12062	2926	2115	228	1699	608	7792	2090	456
Sonstige Beherbergungstätigkeiten (ohne Tages-, Ledigen-, Alters- u. ä. Heime)												
70010 FREMDENHEIME UND PENSIONEN		I	972	2917	760	1211	101	471	178	1200	481	35
		W		2182	612	799	64	348	122	1011	426	24
70014 ERHOLUNGS- UND FERIENHEIME		I	47	568	64	52	3	24	11	488	50	4
		W		446	51	33	2	17	8	395	41	1
70017 CAMPINGPLÄTZE		I	18	48	18	22	2	8	4	18	12	-
		W		29	12	9	1	6	2	14	9	-
7001 SONST. BEHERBERGUNGSTÄTTEN -OHNE TAGES-, LEDIGEN-, ALTERS- UND ÄHNL. HEIME-		I	1037	3533	842	1285	106	503	193	1706	543	39
		W		2657	675	841	67	371	132	1420	476	25
Gast- und Speisewirtschaften												
70040 GAST- U. SPEISEWIRTSCHAFTEN -OH. BAHNHOFWIRTSCHAFTEN-		I	7990	25495	6393	9438	987	4606	2124	10949	3282	502
		W		13675	4093	4197	395	3030	1292	6330	2406	118
70044 BAHNHOFWIRTSCHAFTEN		I	183	1352	164	202	9	90	33	996	122	64
		W		717	124	90	6	66	19	546	99	15
7004 GAST- U. SPEISEWIRTSCHAFTEN		I	8173	26847	6557	9640	996	4696	2157	11945	3404	566
		W		14392	4217	4287	401	3096	1311	6876	2505	133
Sonstige Bewirtungstätigkeiten												
70050 CAFES		I	437	2915	497	559	30	214	77	1839	390	303
		W		1696	390	218	19	164	52	1202	319	112
70052 BARS, TANZ- U. VERGÜGUNGSLÖKALE		I	294	2418	371	377	46	105	42	1923	283	13
		W		1279	209	123	14	67	23	1087	172	2
70054 KANTINEN		I	402	1986	459	392	49	109	51	1480	359	5
		W		1356	332	169	26	67	27	1119	279	1
70056 EISDIENEN		I	180	676	106	213	11	82	18	380	77	1
		W		359	66	50	4	65	13	243	49	1
70058 TRINK- UND IMBISSHALLEN		I	770	1782	405	858	60	300	143	621	202	3
		W		968	260	429	32	168	75	369	153	2
7005 SONSTIGE BEWIRTUNGSTÄTTEN		I	2083	9777	1838	2399	196	810	331	6243	1311	325
		W		5658	1257	989	95	531	190	4020	972	118
700 GASTGEWERBE	INSGESAMT	I	14879	62433	13269	18101	1770	8472	3627	33550	7872	2310
		W		34769	9075	8232	791	5697	2241	20108	6043	732

5. Unternehmen mit und ohne Nebentätigkeiten nach Wirtschaftsklassen

Nr. der Systematik	Wirtschaftsklasse	Unter- nehmen	Von den Unternehmen betrieben									
			nur Gastgewerbe			Gastgewerbe kombiniert mit anderen gewerblichen Tätigkeiten						
						insgesamt			kombiniert mit			
			Unter- nehmen	Beschäf- tigte	Umsatz 1967	Unter- nehmen	Beschäf- tigte	Umsatz 1967	Einzel- handel	Bäckerei, Konditorei	Fleische- rei	sonstigen gewerbl. Tätigkeiten
			Anzahl		1000 DM	Anzahl		1000 DM				
1	2	3	4	5	6	7	8	9	10	11		
Hotels und Gasthöfe												
70001 HOTELS	946	908	9769	259815	38	3020	94504	11	7	8	15	
70002 GASTHÖFE	2640	2486	8743	214340	154	744	24342	43	17	56	45	
7000 HOTELS UND GASTHÖFE	3586	3394	18512	474155	192	3764	118846	54	24	64	60	
Sonstige Beherbergungsstätten (ohne Tages-, Ledigen-, Alters- u.ä. Heime)												
70010 FREMDENHEIME UND PENSIONEN	972	956	2848	50499	16	69	1454	3	6	1	6	
70014 ERHOLUNGS- UND FERIENHEIME	47	46	560	10112	1	8	100	1	-	-	-	
70017 CAMPINGPLÄTZE	18	13	35	872	5	13	252	5	-	-	1	
7001 SONST.BEHERBERGUNGSTÄETTEN -OHNE TAGES-, LEDIGEN-, ALTERS- UND ÄHNL. HEIME-	1037	1015	3443	61483	22	90	1806	9	6	1	7	
Gast- und Speisewirtschaften												
70040 GAST- U. SPEISEWIRTSCHAFTEN -OH. BAHNHOFWIRTSCHAFTEN-	7990	7668	23905	615207	322	1590	58971	135	28	89	82	
70044 BAHNHOFWIRTSCHAFTEN	183	163	1234	43819	20	118	4281	16	-	-	4	
7004 GAST- U. SPEISEWIRTSCHAFTEN	8173	7831	25139	659026	342	1708	63252	151	28	89	86	
Sonstige Bewirtungsstätten												
70050 CAFES	437	281	1389	31332	156	1526	39275	21	143	-	2	
70052 BARS,TANZ- U. VERGNUEGUNG- LOKALE	294	292	2403	58617	2	15	323	-	1	1	1	
70054 KANTINEN	402	372	1845	68562	30	141	4532	28	2	1	2	
70056 EISDIELEN	180	169	640	12821	11	36	555	5	2	-	4	
70058 TRINK- UND IMBISSHALLEN	770	600	1459	76391	170	323	19455	165	-	-	6	
7005 SONSTIGE BEWIRTUNGSTÄETTEN	2083	1714	7736	247723	369	2041	64140	219	148	2	15	
700 GASTGEWERBE INSGESAMT	14879	13954	54830	1442387	925	7603	248044	433	206	156	168	

6. Unternehmen mit vollem Geschäftsjahr, Beschäftigte, Umsatz, Wareneingang, Warenbestand, Wareneinsatz,

Nr. der Systematik	Wirtschaftsklasse			Unternehmen mit vollem Geschäftsjahr 1967	Beschäftigte am 31. 8. 1967			Umsatz 1967	Wareneingang 1967
	Unternehmen mit einem Umsatz von... bis unter... DM				insgesamt	und zwar			
						Teilbeschäftigte	Arbeitnehmer		
			Anzahl			1000 DM			
1	2	3	4	5	6				

Hotels und

70001 HOTELS

UNTER 20 000	17	27	10	5	268	76
20 000 - 50 000	94	247	80	80	3 367	1 109
50 000 - 100 000	175	630	165	287	13 049	4 866
100 000 - 250 000	334	2 013	345	1 385	54 317	20 639
250 000 - 500 000	140	1 717	256	1 459	46 416	15 702
500 000 - 1 MILL.	64	1 676	154	1 558	43 909	13 043
1 MILL. UND MEHR	35	6 073	230	6 025	189 970	45 408
ZUSAMMEN	859	12 383	1 240	10 799	351 296	100 843

70002 GASTHOEFE

UNTER 20 000	156	291	105	10	2 500	1 465
20 000 - 50 000	747	1 719	601	183	25 909	14 438
50 000 - 100 000	917	2 746	890	743	64 915	34 888
100 000 - 250 000	568	2 677	721	1 440	82 792	41 892
250 000 - 500 000	84	775	162	598	27 562	13 656
500 000 - 1 MILL.	10	209	62	187	6 592	3 192
1 MILL. UND MEHR	8	795	96	781	24 517	9 631
ZUSAMMEN	2 490	9 212	2 637	3 942	234 787	119 162

7000 HOTELS UND GASTHOEFEN

UNTER 20 000	173	318	115	15	2 768	1 541
20 000 - 50 000	841	1 966	681	263	29 276	15 547
50 000 - 100 000	1 092	3 376	1 055	1 030	77 964	39 754
100 000 - 250 000	902	4 690	1 066	2 825	137 109	62 531
250 000 - 500 000	224	2 492	418	2 057	73 978	29 358
500 000 - 1 MILL.	74	1 885	216	1 745	50 501	16 235
1 MILL. UND MEHR	43	6 868	326	6 806	214 487	55 039
ZUSAMMEN	3 349	21 595	3 877	14 741	586 083	220 005

Sonstige Beherbergungsstätten (ohne

70010 FREMDENHEIME UND PENSIONEN

UNTER 20 000	234	431	128	52	3 574	1 183
20 000 - 50 000	340	842	270	227	11 000	3 761
50 000 - 100 000	188	696	180	336	13 553	4 672
100 000 - 250 000	106	610	151	429	16 232	5 347
250 000 - 500 000
500 000 - 1 MILL.
1 MILL. UND MEHR
ZUSAMMEN	886	2 757	759	1 194	50 736	16 950

70014 ERHOLUNGS- UND FERIENHEIME

UNTER 20 000
20 000 - 50 000
50 000 - 100 000	10	38	15	13	665	278
100 000 - 250 000	13	92	18	73	2 030	658
250 000 - 500 000
500 000 - 1 MILL.
1 MILL. UND MEHR	3	301	3	299	5 136	1 983
ZUSAMMEN	41	546	58	478	10 160	3 572

70017 CAMPINGPLÄTZE

UNTER 20 000
20 000 - 50 000
50 000 - 100 000	4	7	1	1	261	138
100 000 - 250 000	6	27	12	14	774	449
250 000 - 500 000
500 000 - 1 MILL.
1 MILL. UND MEHR
ZUSAMMEN	12	37	14	15	1 081	618

Rohertrag, Löhne und Gehälter nach Wirtschaftsklassen und zusammengefaßten Umsatzgrößenklassen

Warenbestand 1967		Waren- einsatz 1967	Rohertrag 1967	Rohertrag 1967 im Verhältnis zum Umsatz 1967	Löhne, Gehälter und gesetzliche Sozialaufwendungen 1967			Wirtschaftsklasse Unternehmen mit einem Umsatz von... bis unter... DM	Nr. der Syste- matik
am Anfang	am Ende				insgesamt	im Verhältnis zum			
						Umsatz 1967	Rohertrag 1967		
1000 DM				%	1000 DM	%			
7	8	9	10	11	12	13	14		

Gasthöfe

HOTELS 70001

38	37	77	191	71,3	4	1,5	2,1	UNTER 20 000	
205	184	1 130	2 237	66,4	301	8,9	13,5	20 000 -	50 000
533	520	4 879	8 170	62,6	1 411	10,8	17,3	50 000 -	100 000
1 757	1 728	20 668	33 649	61,9	8 586	15,8	25,5	100 000 -	250 000
1 395	1 373	15 724	30 692	66,1	10 130	21,8	33,0	250 000 -	500 000
1 147	1 154	13 036	30 873	70,3	11 988	27,3	38,8	500 000 -	1 MILL.
8 892	9 265	45 035	144 935	76,3	63 594	33,5	43,9	1 MILL. UND MEHR	
13 967	14 261	100 549	250 747	71,4	96 014	27,3	38,3	ZUSAMMEN	

GASTHÖFE 70002

367	366	1 466	1 034	41,4	9	0,4	0,9	UNTER 20 000	
1 417	1 405	14 450	11 459	44,2	417	1,6	3,6	20 000 -	50 000
2 202	2 136	34 954	29 961	46,2	2 444	3,8	8,2	50 000 -	100 000
2 720	2 676	41 936	40 856	49,3	7 267	8,8	17,8	100 000 -	250 000
917	932	13 641	13 921	50,5	3 900	14,1	28,0	250 000 -	500 000
222	198	3 216	3 376	51,2	1 287	19,5	38,1	500 000 -	1 MILL.
681	650	9 662	14 855	60,6	6 865	28,0	46,2	1 MILL. UND MEHR	
8 526	8 363	119 325	115 462	49,2	22 189	9,5	19,2	ZUSAMMEN	

HOTELS UND GASTHÖFE 7000

405	403	1 543	1 225	44,3	13	0,5	1,1	UNTER 20 000	
1 622	1 589	15 580	13 696	46,8	718	2,5	5,2	20 000 -	50 000
2 735	2 656	39 833	38 131	48,9	3 855	4,9	10,1	50 000 -	100 000
4 477	4 404	62 604	74 505	54,3	15 853	11,6	21,3	100 000 -	250 000
2 312	2 305	29 365	44 613	60,3	14 030	19,0	31,4	250 000 -	500 000
1 369	1 352	16 252	34 249	67,8	13 275	26,3	38,8	500 000 -	1 MILL.
9 573	9 915	54 697	159 790	74,5	70 459	32,9	44,1	1 MILL. UND MEHR	
22 493	22 624	219 874	366 209	62,5	118 203	20,2	32,3	ZUSAMMEN	

Tages-, Ledigen-, Alters- u. h. Heime)

FREMDENHÄUSE UND PENSIONEN 70010

263	263	1 183	2 391	66,9	109	3,0	4,6	UNTER 20 000	
613	612	3 762	7 238	65,8	696	6,3	9,6	20 000 -	50 000
346	347	4 671	8 882	65,5	1 402	10,3	15,8	50 000 -	100 000
259	278	5 328	10 904	67,2	2 487	15,3	22,8	100 000 -	250 000
.	250 000 -	500 000
.	500 000 -	1 MILL.
-	-	-	-	-	-	-	-	1 MILL. UND MEHR	
1 567	1 582	16 935	33 801	66,6	5 809	11,4	17,2	ZUSAMMEN	

ERHOLUNGS- UND FERIENHÄUSE 70014

.	13	30	39	56,5	5	7,2	12,8	UNTER 20 000	
.	9	96	111	53,6	14	6,8	12,6	20 000 -	50 000
14	20	272	393	59,1	45	6,8	11,5	50 000 -	100 000
33	74	617	1 413	69,6	503	24,8	35,6	100 000 -	250 000
.	250 000 -	500 000
.	500 000 -	1 MILL.
193	148	2 028	3 108	60,5	1 810	35,2	58,2	1 MILL. UND MEHR	
360	334	3 598	6 562	64,6	3 013	29,7	45,9	ZUSAMMEN	

CAMPINGPLÄTZE 70017

-	-	.	.	-	-	-	-	UNTER 20 000	
.	.	.	.	-	-	-	-	20 000 -	50 000
1	-	139	122	46,7	14	5,4	11,5	50 000 -	100 000
15	19	445	329	42,5	34	4,4	10,3	100 000 -	250 000
-	-	-	-	-	-	-	-	250 000 -	500 000
-	-	-	-	-	-	-	-	500 000 -	1 MILL.
-	-	-	-	-	-	-	-	1 MILL. UND MEHR	
18	22	614	467	43,2	48	4,4	10,3	ZUSAMMEN	

noch: 6. Unternehmen mit vollem Geschäftsjahr, Beschäftigte, Umsatz, Wareneingang, Warenbestand, Wareneinsatz,

Nr. der Systematik	Wirtschaftsklasse			Unternehmen mit vollem Geschäftsjahr 1967	Beschäftigte am 31. 8. 1967			Umsatz 1967	Wareneingang 1967
	Unternehmen mit einem Umsatz				insgesamt	und zwar			
	von... bis unter... DM					Teilbeschäftigte	Arbeitnehmer		
				Anzahl			1000 DM		
				1	2	3	4	5	6

7001 SONST.-BEHERBERGUNGSGESTÄTTEN
-OHNE TAGES-, LEDIGEN-,
ALTERS- UND ÄHNL. HEIME-

noch: Sonstige Beherbergungsstätten

UNTER 20 000	240	444	135	55	3 658	1 222
20 000 - 50 000	347	858	272	231	11 238	3 879
50 000 - 100 000	202	741	196	350	14 479	5 088
100 000 - 250 000	125	729	181	516	19 036	6 454
250 000 - 500 000	18	193	33	168	5 932	1 857
500 000 - 1 MILL.	4	74	11	68	2 498	657
1 MILL. UND MEHR	3	301	3	299	5 136	1 983
ZUSAMMEN	939	3 340	831	1 687	61 977	21 140

Gast- und Speise -

70040 GAST- U. SPEISEWIRTSCHAFTEN
-OH. BAHNHOFWIRTSCHAFTEN-

UNTER 20 000	596	1 000	395	45	9 333	5 760
20 000 - 50 000	2 481	4 920	1 801	536	85 030	49 443
50 000 - 100 000	2 421	6 207	1 793	1 810	169 485	93 187
100 000 - 250 000	1 299	5 641	1 270	3 311	190 748	98 063
250 000 - 500 000	204	1 847	315	1 482	67 813	32 697
500 000 - 1 MILL.	62	1 149	184	1 040	43 273	20 029
1 MILL. UND MEHR	30	2 465	153	2 419	79 190	33 618
ZUSAMMEN	7 093	23 229	5 911	10 643	644 872	332 797

70044 BAHNHOFWIRTSCHAFTEN

UNTER 20 000	4	6	-	-	64	40
20 000 - 50 000	27	43	12	3	874	559
50 000 - 100 000	61	144	37	33	4 592	2 976
100 000 - 250 000	44	167	50	101	6 994	4 574
250 000 - 500 000	18	130	24	100	5 906	3 755
500 000 - 1 MILL.	6	85	10	77	4 479	2 980
1 MILL. UND MEHR	8	652	30	642	24 288	11 867
ZUSAMMEN	168	1 227	163	956	47 197	26 751

7004 GAST- U. SPEISEWIRTSCHAFTEN

UNTER 20 000	600	1 006	395	45	9 397	5 800
20 000 - 50 000	2 508	4 963	1 813	539	85 904	50 002
50 000 - 100 000	2 482	6 351	1 830	1 843	174 077	96 163
100 000 - 250 000	1 343	5 808	1 320	3 412	197 742	102 637
250 000 - 500 000	222	1 977	339	1 582	73 719	36 452
500 000 - 1 MILL.	68	1 234	194	1 117	47 752	23 009
1 MILL. UND MEHR	38	3 117	183	3 061	103 478	45 485
ZUSAMMEN	7 261	24 456	6 074	11 599	692 069	359 548

Sonstige

70050 CAFES

UNTER 20 000	18	35	11	7	293	164
20 000 - 50 000	70	149	48	29	2 424	1 304
50 000 - 100 000	105	354	100	164	7 785	3 771
100 000 - 250 000	140	887	151	637	21 963	9 812
250 000 - 500 000	40	604	94	534	14 435	5 681
500 000 - 1 MILL.
1 MILL. UND MEHR
ZUSAMMEN	396	2 820	457	2 121	69 089	28 721

70052 BARS, TANZ- U. VERGNÜGUNGSLÖKALE

UNTER 20 000	3	5	3	-	45	23
20 000 - 50 000	32	84	30	25	1 243	487
50 000 - 100 000	69	245	55	130	5 067	1 788
100 000 - 250 000	87	635	99	487	14 035	3 796
250 000 - 500 000	37	452	44	390	11 783	2 713
500 000 - 1 MILL.	12	283	44	259	7 838	1 821
1 MILL. UND MEHR	9	538	24	523	16 145	3 728
ZUSAMMEN	249	2 242	299	1 814	56 156	14 356

Rohrertrag, Löhne und Gehälter nach Wirtschaftsklassen und zusammengefaßten Umsatzgrößenklassen

Warenbestand 1967		Waren- einsatz 1967	Rohrertrag 1967	Rohrertrag 1967 im Verhältnis zum Umsatz 1967	Löhne, Gehälter und gesetzliche Sozialaufwendungen 1967			Wirtschaftsklasse Unternehmen mit einem Umsatz von... bis unter... DM	Nr. der Systematik
am Anfang	am Ende				insgesamt	im Verhältnis zum			
						Umsatz 1967	Rohrertrag 1967		
1000 DM				%	1000 DM	%			
7	8	9	10	11	12	13	14		

(ohne Tages-, Ledigen-, Alters- u. a. Heime)

SONST.-BEHERBERGUNGSTÄTTEN 7001
-OHNE TAGES-, LEDIGEN-,
ALTERS- UND AEHLN. HEIME-

276	276	1 222	2 436	66,6	114	3,1	4,7	UNTER 20 000
624	624	3 879	7 359	65,5	710	6,3	9,6	20 000 - 50 000
361	367	5 082	9 397	64,9	1 461	10,1	15,5	50 000 - 100 000
307	371	6 390	12 646	66,4	3 024	15,9	23,9	100 000 - 250 000
100	84	1 873	4 059	68,4	1 100	18,5	27,1	250 000 - 500 000
84	68	673	1 825	73,1	651	26,1	35,7	500 000 - 1 MILL.
193	148	2 028	3 108	60,5	1 810	35,2	58,2	1 MILL. UND MEHR
1 945	1 938	21 147	40 830	65,9	8 870	14,3	21,7	ZUSAMMEN

wirtschaften

GAST- U. SPEISEWIRTSCHAFTEN 70040
-OH. BAHNHOFWIRTSCHAFTEN-

2 000	2 138	5 622	3 711	39,8	54	0,6	1,5	UNTER 20 000
4 059	3 734	49 768	35 262	41,5	1 202	1,4	3,4	20 000 - 50 000
5 544	5 253	93 478	76 007	44,8	6 925	4,1	9,1	50 000 - 100 000
5 915	5 745	98 233	92 515	48,5	20 160	10,6	21,8	100 000 - 250 000
2 043	2 068	32 672	35 141	51,8	11 903	17,6	33,9	250 000 - 500 000
1 134	1 190	19 973	23 300	53,8	9 412	21,8	40,4	500 000 - 1 MILL.
3 932	3 474	34 076	45 114	57,0	23 392	29,5	51,9	1 MILL. UND MEHR
24 627	23 602	333 822	311 050	48,2	73 048	11,3	23,5	ZUSAMMEN

BAHNHOFWIRTSCHAFTEN 70044

6	4	42	22	34,4	-	-	-	UNTER 20 000
48	44	563	311	35,6	7	0,8	2,3	20 000 - 50 000
128	129	2 975	1 617	35,2	110	2,4	6,8	50 000 - 100 000
213	203	4 584	2 410	34,5	533	7,6	22,1	100 000 - 250 000
290	229	3 816	2 090	35,4	679	11,5	32,5	250 000 - 500 000
188	193	2 975	1 504	33,6	569	12,7	37,8	500 000 - 1 MILL.
699	745	11 821	12 467	51,3	5 687	23,4	45,6	1 MILL. UND MEHR
1 572	1 547	26 776	20 421	43,3	7 585	16,1	37,1	ZUSAMMEN

GAST- U. SPEISEWIRTSCHAFTEN 7004

2 006	2 142	5 664	3 733	39,7	54	0,6	1,4	UNTER 20 000
4 107	3 778	50 331	35 573	41,4	1 209	1,4	3,4	20 000 - 50 000
5 672	5 382	96 453	77 624	44,6	7 035	4,0	9,1	50 000 - 100 000
6 128	5 948	102 817	94 925	48,0	20 693	10,5	21,8	100 000 - 250 000
2 333	2 297	36 488	37 231	50,5	12 582	17,1	33,8	250 000 - 500 000
1 322	1 383	22 948	24 804	51,9	9 981	20,9	40,2	500 000 - 1 MILL.
4 631	4 219	45 897	57 581	55,6	29 079	28,1	50,5	1 MILL. UND MEHR
26 199	25 149	360 598	331 471	47,9	80 633	11,7	24,3	ZUSAMMEN

Bewirtungsgaststätten

CAFES 70050

54	47	171	122	41,6	16	5,5	13,1	UNTER 20 000
131	133	1 302	1 122	46,3	91	3,8	8,1	20 000 - 50 000
363	360	3 774	4 011	51,5	675	8,7	16,8	50 000 - 100 000
651	652	9 811	12 152	55,3	3 800	17,3	31,3	100 000 - 250 000
395	451	5 625	8 810	61,0	3 691	25,6	41,9	250 000 - 500 000
.	500 000 - 1 MILL.
.	1 MILL. UND MEHR
2 316	2 362	28 675	40 414	58,5	14 768	21,4	36,5	ZUSAMMEN

BARS, TANZ- U. VERGNÜGUNGSLÖKALE 70052

8	8	23	22	48,9	-	-	-	UNTER 20 000
102	114	475	768	61,8	93	7,5	12,1	20 000 - 50 000
166	165	1 789	3 278	64,7	668	13,2	20,4	50 000 - 100 000
266	257	3 805	10 230	72,9	3 431	24,4	33,5	100 000 - 250 000
236	281	2 668	9 115	77,4	4 027	34,2	44,2	250 000 - 500 000
157	172	1 806	6 032	77,0	2 683	34,2	44,5	500 000 - 1 MILL.
339	315	3 752	12 393	76,8	6 417	39,7	51,8	1 MILL. UND MEHR
1 274	1 312	14 318	41 838	74,5	17 319	30,8	41,4	ZUSAMMEN

noch: 6. Unternehmen mit vollem Geschäftsjahr, Beschäftigte, Umsatz, Wareneingang, Warenbestand, Wareneinsatz,

Nr. der Systematik	Wirtschaftsklasse			Beschäftigte am 31. 8. 1967			Umsatz 1967	Wareneingang 1967
	Unternehmen mit vollem Geschäftsjahr 1967			und zwar				
				insgesamt	Teilbeschäftigte	Arbeitnehmer		
	Unternehmen mit einem Umsatz							
	von...	bis unter...	DM					
Anzahl				1000 DM				
1	2	3	4	5	6			

noch: Sonstige

70054 KANTINEN

UNTER 20 000	42	59	30	18	654	467
20 000 - 50 000	96	154	76	62	3 022	2 282
50 000 - 100 000	74	189	63	84	5 410	3 886
100 000 - 250 000	67	282	73	189	10 504	7 254
250 000 - 500 000	57	463	60	385	20 745	14 064
500 000 - 1 MILL.	23	338	50	308	15 820	10 778
1 MILL. UND MEHR	7	328	63	318	15 660	9 310
ZUSAMMEN	366	1 813	415	1 364	71 815	48 041

70056 EISDIELEN

UNTER 20 000	6	11	2	-	92	40
20 000 - 50 000	32	78	22	22	1 232	443
50 000 - 100 000	59	208	75	109	4 221	1 479
100 000 - 250 000	32	185	49	134	4 513	1 500
250 000 - 500 000	4	48	1	42	1 405	594
500 000 - 1 MILL.	-	-	-	-	-	-
1 MILL. UND MEHR	-	-	-	-	-	-
ZUSAMMEN	133	530	149	307	11 463	4 056

70058 TRINK- UND IMBISSHALLEN

UNTER 20 000	25	33	9	1	392	225
20 000 - 50 000	113	175	47	17	3 819	2 227
50 000 - 100 000	168	308	71	56	12 262	7 117
100 000 - 250 000	259	638	155	226	39 078	24 130
250 000 - 500 000	59	250	72	144	20 185	11 334
500 000 - 1 MILL.
1 MILL. UND MEHR
ZUSAMMEN	629	1 557	365	589	90 717	53 196

7005 SONSTIGE BEWIRTUNGSSTÄTTEN

UNTER 20 000	94	143	55	26	1 476	919
20 000 - 50 000	343	640	223	155	11 740	6 743
50 000 - 100 000	475	1 304	364	543	34 745	18 041
100 000 - 250 000	585	2 627	527	1 673	90 093	46 492
250 000 - 500 000	197	1 817	271	1 495	68 553	34 386
500 000 - 1 MILL.	52	967	129	879	34 319	17 145
1 MILL. UND MEHR	27	1 464	116	1 424	58 314	24 644
ZUSAMMEN	1 773	8 962	1 685	6 195	299 240	148 370

700 GASTGEWERBE

UNTER 20 000	1 107	1 911	700	141	17 299	9 482
20 000 - 50 000	4 039	8 427	2 989	1 188	138 158	76 171
50 000 - 100 000	4 251	11 772	3 445	3 766	301 265	159 046
100 000 - 250 000	2 955	13 854	3 094	8 426	443 980	218 114
250 000 - 500 000	661	6 479	1 061	5 302	222 182	102 053
500 000 - 1 MILL.	198	4 160	550	3 809	135 070	57 046
1 MILL. UND MEHR	111	11 750	628	11 590	381 415	127 151
INSGESAMT	13 322	58 353	12 467	34 222	1 639 369	749 063

Roherttrag, Löhne und Gehälter nach Wirtschaftsklassen und zusammengefaßten Umsatzgrößenklassen

Warenbestand 1967		Waren- einsatz 1967	Roherttrag 1967	Roherttrag 1967 im Verhältnis zum Umsatz 1967	Löhne, Gehälter und gesetzliche Sozialaufwendungen 1967			Wirtschaftsklasse Unternehmen mit einem Umsatz von... bis unter... DM	Nr. der Systematik
am Anfang	am Ende				insgesamt	im Verhältnis zum			
						Umsatz 1967	Roherttrag 1967		
1000 DM				%	1000 DM		%		
7	8	9	10	11	12	13	14		

Bewirtschaftungsstätten

								KANTINEN	70054
60	60	467	187	28,6	62	9,5	33,2	UNTER 20 000	
182	182	2 282	740	24,5	186	6,2	25,1	20 000 - 50 000	
188	197	3 877	1 533	28,3	383	7,1	25,0	50 000 - 100 000	
287	265	7 276	3 228	30,7	1 158	11,0	35,9	100 000 - 250 000	
511	541	14 034	6 711	32,3	2 836	13,7	42,3	250 000 - 500 000	
632	559	10 851	4 969	31,4	2 172	13,7	43,7	500 000 - 1 MILL.	
394	328	9 376	6 284	40,1	2 745	17,5	43,7	1 MILL. UND MEHR	
2 254	2 132	48 163	23 652	32,9	9 542	13,3	40,3	ZUSAMMEN	
								EISDIELN	70056
66	53	53	39	42,4	-	-	-	UNTER 20 000	
65	36	472	760	61,7	59	4,8	7,8	20 000 - 50 000	
280	213	1 546	2 675	63,4	350	8,3	13,1	50 000 - 100 000	
85	71	1 514	2 999	66,5	510	11,3	17,0	100 000 - 250 000	
27	25	596	809	57,6	209	14,9	25,8	250 000 - 500 000	
-	-	-	-	-	-	-	-	500 000 - 1 MILL.	
-	-	-	-	-	-	-	-	1 MILL. UND MEHR	
523	398	4 181	7 282	63,5	1 128	9,8	15,5	ZUSAMMEN	
								TRINK- UND IMBISSHALLEN	70058
68	68	225	167	42,6	1	0,3	0,6	UNTER 20 000	
267	255	2 239	1 580	41,4	33	0,9	2,1	20 000 - 50 000	
411	398	7 130	5 132	41,9	183	1,5	3,6	50 000 - 100 000	
1 221	1 241	24 110	14 968	38,3	1 144	2,9	7,6	100 000 - 250 000	
527	542	11 319	8 866	43,9	1 088	5,4	12,3	250 000 - 500 000	
.	500 000 - 1 MILL.	
.	1 MILL. UND MEHR	
2 919	2 824	53 291	37 426	41,3	4 466	4,9	11,9	ZUSAMMEN	
								SONSTIGE BEWIRTSCHAFTUNGSSTÄTTEN	7005
256	236	939	537	36,4	79	5,4	14,7	UNTER 20 000	
747	720	6 770	4 970	42,3	462	3,9	9,3	20 000 - 50 000	
1 408	1 333	18 116	16 629	47,9	2 259	6,5	13,6	50 000 - 100 000	
2 510	2 486	46 516	43 577	48,4	10 043	11,1	23,0	100 000 - 250 000	
1 696	1 840	34 242	34 311	50,1	11 851	17,3	34,5	250 000 - 500 000	
1 028	991	17 182	17 137	49,9	7 395	21,5	43,2	500 000 - 1 MILL.	
1 641	1 422	24 863	33 451	57,4	15 134	26,0	45,2	1 MILL. UND MEHR	
9 286	9 028	148 628	150 612	50,3	47 223	15,8	31,4	ZUSAMMEN	
								GASTGEWERBE	700
2 943	3 057	9 368	7 931	45,8	260	1,5	3,3	UNTER 20 000	
7 100	6 711	76 560	61 598	44,6	3 099	2,2	5,0	20 000 - 50 000	
10 176	9 738	159 484	141 781	47,1	14 610	4,8	10,3	50 000 - 100 000	
13 422	13 209	218 327	225 653	50,8	49 613	11,2	22,0	100 000 - 250 000	
6 441	6 526	101 968	120 214	54,1	39 563	17,8	32,9	250 000 - 500 000	
3 803	3 794	57 055	78 015	57,8	31 302	23,2	40,1	500 000 - 1 MILL.	
16 038	15 704	127 485	253 930	66,6	116 482	30,5	45,9	1 MILL. UND MEHR	
59 923	58 739	750 247	889 122	54,2	254 929	15,6	28,7	INSGESAMT	

**7. Arbeitsstätten mit überwiegender Tätigkeit im Gastgewerbe¹⁾, Beschäftigte, Umsatz, Fremdenzimmer und Fremdenbetten
in den kreisfreien Städten und Landkreisen nach Wirtschaftsuntergruppen und ausgewählten -klassen
sowie nach zusammengefaßten Umsatzgrößenklassen**

Nr. der Systematik	Kreisfreie Stadt (St.) Landkreis			Arbeits- stätten	Beschäftigte				Umsatz 1967	Umsatz 1967		Fremden- zimmer	Fremden- betten (ohne Reserve- betten)			
					insgesamt		darunter	insgesamt		darunter	je			je		
	Wirtschaftsuntergruppe Wirtschaftsklasse				Teil- beschäf- tigte	Teil- beschäf- tigte	umgerech- neten Voll- beschäf- tigten ²⁾	Arbeits- stätte								
	Arbeitsstätten mit einem Umsatz				am 31. 8. 1968		am 31. 8. 1967			1000 DM				am 31. 8. 1968		
	von...	bis unter...	DM		Anzahl					Anzahl				Anzahl		
			1	2	3	4	5	6	7	8	9	10				
Hotels und Gasthöfe																
111 Darmstadt, St.																
70001	HOTELS			26	208	28	204	29	4 738	27,7	182,2	619	884			
70002	GASTHÖFE			8	24	5	26	10	726	35,2	90,8	54	90			
7000	HOTELS UND GASTHÖFE			34	232	33	230	39	5 464	28,5	160,7	673	974			
Sonstige Beherbergungsstätten (ohne Tages-, Ledigen-, Alters- u. ä. Heime)																
7001	SONST.BEHERBERGUNGSTAETTEN (OH.TAGES-, LEDIGEN-, ALTERS- U. AE. HEIME)					
Gast- und Speisewirtschaften																
7004	GAST- U. SPEISEWIRTSCHAFTEN			165	707	137	692	128	23 612	40,0	143,1	49	77			
Sonstige Bewirtschaftungsstätten																
70050	CAFES			14	109	17	102	16	2 104	25,8	150,3	-	-			
70052	BARS,TANZ- U. VERGUEGUNGS- LOKALE			7	46	5	40	6	1 229	28,8	175,6	-	-			
70054	KANTINEN			29	134	31	136	38	6 395	56,4	220,5	-	-			
70056	EISDIELEN			4	22	-	23	2	561	25,5	140,3	-	-			
70058	TRINK-UND IMBISSHALLEN			24	83	28	70	22	3 332	52,4	138,8	-	-			
7005	SONSTIGE BEWIRTUNGSTAETTEN			78	394	81	371	84	13 621	42,1	174,6	-	-			
111 Darmstadt, St.																
	12 000 -	20 000			
	20 000 -	50 000	36	71	29	71	29	1 194	23,1	33,2	41	51				
	50 000 -	100 000	86	229	58	241	67	6 207	32,8	72,2	125	176				
	100 000 -	250 000	90	411	95	415	95	13 049	39,1	145,0	305	422				
	250 000 -	500 000	22	223	43	215	39	7 695	44,0	349,8	103	184				
	500 000 -	1 MILL.	9	171	10	187	9	5 850	39,3	650,0	112	156				
	1 MILL. -	2 MILL.	3	106	4	98	8	4 111	43,5	1370,3	-	-				
	2 MILL. UND MEHR					
	NEUERÖFFNUNGEN IM															
	GESCHAEFTSJAHR 1968		21	57	9	-	-	-	0,0	0,0	36	61				
	INSGESAMT		278	1 336	252	1 295	251	42 738	38,6	153,7	739	1 075				
112 Frankfurt am Main, St.																
Hotels und Gasthöfe																
70001	HOTELS			128	3 278	175	3 350	168	97 888	32,5	764,8	5 059	7 394			
70002	GASTHÖFE			29	161	36	158	37	4 292	31,5	148,0	280	472			
7000	HOTELS UND GASTHÖFE			157	3 439	211	3 508	205	102 180	32,5	650,8	5 339	7 866			
Sonstige Beherbergungsstätten (ohne Tages-, Ledigen-, Alters- u. ä. Heime)																
7001	SONST.BEHERBERGUNGSTAETTEN (OH.TAGES-, LEDIGEN-, ALTERS- U. AE. HEIME)			58	205	36	189	35	3 533	19,7	60,9	762	1 388			

¹⁾ Von Unternehmen des Gastgewerbes und Handels; ²⁾ 3 Teilbeschäftigte bzw. 3 Lehrlinge = 1 Vollbeschäftigten.

**nach: 7. Arbeitsstätten mit überwiegender Tätigkeit im Gastgewerbe¹⁾, Beschäftigte, Umsatz, Fremdenzimmer und Fremdenbetten
in den kreisfreien Städten und Landkreisen nach Wirtschaftsuntergruppen und ausgewählten -klassen
sowie nach zusammengefaßten Umsatzgrößenklassen**

Nr. der Systematik	Kreisfreie Stadt (St.) Landkreis			Arbeits- stätten	Beschäftigte				Umsatz 1967	Umsatz 1967		Fremden- zimmer	Fremden- betten (ohne Reserve- betten)		
	Wirtschaftsuntergruppe Wirtschaftsklasse				insgesamt	darunter		insgesamt		darunter				je umgerech- neten Voll- beschäf- tigten 2)	je Arbeits- stätte
						Teil- beschäf- tigte	Teil- beschäf- tigte								
	Arbeitsstätten mit einem Umsatz			am 31. 8. 1968		am 31. 8. 1967		1000 DM		am 31. 8. 1968					
				Anzahl						Anzahl					
	von...	bis unter...	DM	1	2	3	4	5	6	7	8	9	10		

Gast- und Speisewirtschaften

nach:
112 Frankfurt am Main, St.

7004	GAST- U. SPEISEWIRTSCHAFTEN	957	5 864	782	5 934	996	190 860	36,4	199,4	13	24
------	-----------------------------	-----	-------	-----	-------	-----	---------	------	-------	----	----

Sonstige Bewirtungsstätten

70050	CAFES	73	743	96	757	92	20 433	32,2	279,9	-	-
70052	BAR, TANZ- U. VERGNUEGUNGS- LOKALE	77	836	43	933	47	24 384	30,2	316,7	21	33
70054	KANTINEN	84	577	111	544	91	19 043	38,3	226,7	-	-
70056	EISDIELEN	28	111	26	104	25	2 119	22,6	75,7	-	-
70058	TRINK-UND IMBISSHALLEN	343	657	103	660	119	46 581	79,2	135,8	-	-
7005	SONSTIGE BEWIRTUNGSSTAETTEN	605	2 924	379	2 998	374	112 560	43,0	186,0	21	33

112 Frankfurt am Main, St.

12 000 -	20 000	46	74	20	64	18	709	11,7	15,4	119	207
20 000 -	50 000	255	506	89	474	97	9 161	20,5	35,9	435	750
50 000 -	100 000	493	1 281	254	1 286	263	36 288	32,8	73,6	430	739
100 000 -	250 000	635	2 621	362	2 719	400	98 199	41,6	154,6	1 301	2 084
250 000 -	500 000	176	1 569	212	1 616	200	60 866	43,3	345,8	1 010	1 525
500 000 -	1 MILL.	61	1 294	133	1 332	140	42 961	36,6	704,3	852	1 256
1 MILL. -	2 MILL.	30	1 217	77	1 256	57	41 141	36,9	1371,4	653	888
2 MILL. UND MEHR		20	3 680	237	3 882	435	119 808	35,7	5990,4	1 221	1 666
NEUERÖFFNUNGEN IM GESCHAFTSJAHRE 1968		61	190	24	-	-	-	0,0	0,0	114	196
INSGESAMT		1 777	12432	1408	12629	1610	409 133	36,5	230,2	6 135	9 311

113 Gießen, St.

Hotels und Gasthöfe

70001	HOTELS	14	145	22	84	11	1 780	15,4	127,1	381	568
70002	GASTHOEFEN	13	79	28	88	28	2 061	35,4	158,5	88	135
7000	HOTELS UND GASTHOEFEN	27	224	50	172	39	3 841	22,1	142,3	469	703

Sonstige Beherbergungsstätten (ohne Tages-, Ledigen-, Alters- u. ä. Heime)

7001 SONST. BEHERBERGUNGSSTAETTEN
(OH. TAGES-, LEDIGEN-, ALTERS-
U. AE. HEIME)

Gast- und Speisewirtschaften

7004	GAST- U. SPEISEWIRTSCHAFTEN	109	451	80	436	91	13 947	36,0	128,0	13	17
------	-----------------------------	-----	-----	----	-----	----	--------	------	-------	----	----

Sonstige Bewirtungsstätten

70050	CAFES	6	135	5	134	4	2 968	24,9	494,7	-	-
70052	BAR, TANZ- U. VERGNUEGUNGS- LOKALE	12	98	10	97	12	1 940	21,2	161,7	-	-
70054	KANTINEN	16	61	13	61	14	2 470	47,2	154,4	-	-
70056	EISDIELEN	5	27	4	27	7	544	22,4	108,8	-	-

1) Von Unternehmen des Gastgewerbes und Handels. - 2) 3 Teilbeschäftigte bzw. 3 Lehrlinge - 1 Vollbeschäftigten.

**noch: 7. Arbeitsstätten mit überwiegender Tätigkeit im Gastgewerbe¹⁾, Beschäftigte, Umsatz, Fremdenzimmer und Fremdenbetten
in den kreisfreien Städten und Landkreisen nach Wirtschaftsuntergruppen und ausgewählten -klassen
sowie nach zusammengefaßten Umsatzgrößenklassen**

Nr. der Syste- matik	Kreisfreie Stadt (St.) Landkreis Wirtschaftsuntergruppe Wirtschaftsklasse Arbeitsstätten mit einem Umsatz von... bis unter... DM			Arbeits- stätten	Beschäftigte				Umsatz 1967	Umsatz 1967		Fremden- zimmer	Fremden- betten (ohne Reserve- betten)		
					insgesamt	darunter		insgesamt		darunter				je umgerech- neten Voll- beschäf- tigten ²⁾	je Arbeits- stätte
						Teil- beschäf- tigte				Teil- beschäf- tigte					
	am 31. 8. 1968				am 31. 8. 1967				1000 DM		am 31. 8. 1968				
				Anzahl						Anzahl					
				1	2	3	4	5	6	7	8	9	10		
noch: Sonstige Bewirtungsstätten															
113 Gießen, St.															
70058	TRINK-UND IMBISSHALLEN			10	25	3	25	6	866	37,7	86,6	-	-		
7005	SONSTIGE BEWIRTUNGSSTAETTEN			49	346	35	344	43	8 788	28,3	179,3	-	-		
113 Gießen, St.															
	12 000 -	20 000		7	15	2	10	2	107	7,9	15,3	11	21		
	20 000 -	50 000		35	87	29	81	32	1 171	17,5	33,5	51	79		
	50 000 -	100 000		46	133	25	139	37	3 328	28,8	72,3	93	133		
	100 000 -	250 000		59	264	50	265	61	8 526	37,2	144,5	93	154		
	250 000 -	500 000		17	188	28	209	23	5 826	38,2	342,7	59	91		
	500 000 -	1 MILL.		5	115	11	111	11	3 026	29,6	605,2	58	85		
	1 MILL. -	2 MILL.		4	133	7	138	7	4 604	38,9	1151,0	-	-		
	2 MILL. UND MEHR			-	-	-	-	-	-	-	-	-	-		
	NEUERDEFFNUNGEN IM			14	88	13	-	-	-	0,0	0,0	128	178		
	GESCHAFTSJAHR 1968			187	1 023	165	953	173	26 588	30,5	142,2	493	741		
	INSGESAMT														
114 Hanau, St.															
Hotels und Gasthöfe															
70001	HOTELS			15	78	7	77	9	2 316	32,8	154,4	238	361		
70002	GASTHOEFEE			4	27	11	28	11	753	38,4	188,3	29	44		
7000	HOTELS UND GASTHOEFEE			19	105	18	105	20	3 069	34,0	161,5	267	405		
Sonstige Beherbergungsstätten (ohne Tages-, Ledigen-, Alters- u. s. Heime)															
7001	SONST. BEHERBERGUNGSSTAETTEN (OH. TAGES-, LEDIGEN-, ALTERS- U. AE. HEIME)			-	-	-	-	-	-	-	-	-	-		
Gast- und Speisewirtschaften															
7004	GAST- U. SPEISEWIRTSCHAFTEN			89	356	82	324	86	9 678	32,1	108,7	2	2		
Sonstige Bewirtungsstätten															
70050	CAFES			4	43	3	30	1	683	19,5	170,8	-	-		
70052	BARS, TANZ- U. VERGNUEGUNGS- LOKALE			16	160	20	154	11	2 551	17,4	159,4	-	-		
70054	KANTINEN			6	22	8	22	8	487	29,3	81,2	-	-		
70056	EISDIELEN			4	17	-	13	-	183	10,8	45,8	-	-		
70058	TRINK-UND IMBISSHALLEN			19	43	15	41	17	2 330	70,6	122,6	-	-		
7005	SONSTIGE BEWIRTUNGSSTAETTEN			49	285	46	260	37	6 234	25,1	127,2	-	-		
114 Hanau, St.															
	12 000 -	20 000		5	10	6	10	6	73	12,2	14,6	-	-		
	20 000 -	50 000		28	53	14	55	18	988	22,7	35,3	36	60		
	50 000 -	100 000		43	115	23	110	25	3 092	31,0	71,9	48	71		
	100 000 -	250 000		50	296	45	305	47	7 784	29,3	155,7	121	178		
	250 000 -	500 000		13	140	31	148	33	3 945	34,6	303,5	36	53		
	500 000 -	1 MILL.		4	62	12	61	14	3 099	57,4	774,8	16	26		
	1 MILL. -	2 MILL.		-	-	-	-	-	-	-	-	-	-		
	2 MILL. UND MEHR			-	-	-	-	-	-	-	-	-	-		
	NEUERDEFFNUNGEN IM			14	70	15	-	-	-	0,0	0,0	12	19		
	GESCHAFTSJAHR 1968			157	746	146	689	143	18 981	29,7	120,9	269	407		
	INSGESAMT														

1) Von Unternehmen des Gastgewerbes und Handels. - 2) 3 Teilbeschäftigte bzw. 3 Lehrlinge - 1 Vollbeschäftigten.

**nach: 7. Arbeitsstätten mit überwiegender Tätigkeit im Gastgewerbe¹⁾, Beschäftigte, Umsatz, Fremdenzimmer und Fremdenbetten
in den kreisfreien Städten und Landkreisen nach Wirtschaftsuntergruppen und ausgewählten -klassen
sowie nach zusammengefaßten Umsatzgrößenklassen**

Nr. der Systematik	Kreisfreie Stadt (St.) Landkreis			Arbeits- stätten	Beschäftigte				Umsatz 1967	Umsatz 1967		Fremden- zimmer	Fremden- betten (ohne Reserve- betten)		
	Wirtschaftsuntergruppe Wirtschaftsklasse				insgesamt	darunter		insgesamt		darunter					
						Teil- beschäf- tigte	Teil- beschäf- tigte			je umgerech- neten Voll- beschäf- tigten ²⁾	je Arbeits- stätte				
	Arbeitsstätten mit einem Umsatz				am 31. 8. 1968		am 31. 8. 1967			1000 DM				am 31. 8. 1968	
					Anzahl		Anzahl							Anzahl	
	von...	bis unter...	DM		1	2	3	4		5	6			7	8

Hotels und Gasthöfe

115 Offenbach am Main, St.

70001 HOTELS	7	26	3	21	3	553	23,0	79,0	229	293
70002 GASTHÖFE	8	31	11	30	10	635	26,9	79,4	43	74
7000 HOTELS UND GASTHÖFE	15	57	14	51	13	1 188	25,0	79,2	272	367

Sonstige Beherbergungsstätten (ohne Tages-, Ledigen-, Alters- u. ä. Heime)

7001 SONST. BEHERBERGUNGSTÄTTEN
(OH. TAGES-, LEDIGEN-, ALTERS-
U. Ä. HEIME)

.
---	---	---	---	---	---	---	---	---	---	---

Gast- und Speisewirtschaften

7004 GAST- U. SPEISEWIRTSCHAFTEN	173	542	76	506	88	15 079	31,2	87,2	-	-
----------------------------------	-----	-----	----	-----	----	--------	------	------	---	---

Sonstige Bewirtungsstätten

70050 CAFES	8	59	20	57	20	1 194	28,7	149,3	-	-
70052 BARS, TANZ- U. VERGNÜGUNGSLÖKALE	3	8	3	9	4	158	26,3	52,7	-	-
70054 KANTINEN	10	76	8	74	6	3 131	44,3	313,1	-	-
70056 EISDIelen	4	11	-	10	-	245	22,3	61,3	-	-
70058 TRINK-UND IMBISSHALLEN	45	89	18	86	21	5 159	67,0	114,6	-	-
7005 SONSTIGE BEWIRTUNGSTÄTTEN	70	243	49	236	51	9 887	47,9	141,2	-	-

115 Offenbach am Main, St.

12 000 - 20 000	5	10	2	7	2	69	8,0	13,8	-	-
20 000 - 50 000	63	117	25	118	27	2 287	22,8	36,3	31	47
50 000 - 100 000	87	206	46	217	51	6 115	34,9	70,3	115	148
100 000 - 250 000	64	240	54	250	54	9 679	48,7	151,2	42	108
250 000 - 500 000	12	111	8	108	10	3 991	39,3	332,6	56	71
500 000 - 1 MILL.
1 MILL. - 2 MILL.
2 MILL. UND MEHR
NEUERÖFFNUNGEN IM GESCHÄFTSJAHR 1968	26	74	6	-	-	-	0,0	0,0	56	69
INSGESAMT	260	850	142	801	153	26 314	35,4	101,2	300	443

116 Wiesbaden, St.

Hotels und Gasthöfe

70001 HOTELS	53	1 071	78	1 079	77	24 639	26,2	464,9	1 801	2 686
70002 GASTHÖFE	14	56	14	62	14	1 833	39,3	130,9	108	180
7000 HOTELS UND GASTHÖFE	67	1 127	92	1 141	91	26 472	26,9	395,1	1 909	2 866

Sonstige Beherbergungsstätten (ohne Tages-, Ledigen-, Alters- u. ä. Heime)

7001 SONST. BEHERBERGUNGSTÄTTEN
(OH. TAGES-, LEDIGEN-, ALTERS-
U. Ä. HEIME)

22	59	18	60	19	1 012	21,5	46,0	272	364
----	----	----	----	----	-------	------	------	-----	-----

1) Von Unternehmen des Gastgewerbes und Handels. - 2) 3 Teilbeschäftigte bzw. 3 Lehrlinge - 1 Vollbeschäftigten.

**noch: 7. Arbeitsstätten mit überwiegender Tätigkeit im Gastgewerbe¹⁾, Beschäftigte, Umsatz, Fremdenzimmer und Fremdenbetten
in den kreisfreien Städten und Landkreisen nach Wirtschaftsuntergruppen und ausgewählten -klassen
sowie nach zusammengefaßten Umsatzgrößenklassen**

Nr. der Systematik	Kreisfreie Stadt (St.) Landkreis			Arbeits- stätten	Beschäftigte				Umsatz 1967	Umsatz 1967		Fremden- zimmer	Fremden- betten (ohne Reserve- betten)
	Wirtschaftsuntergruppe Wirtschaftsklasse Arbeitsstätten mit einem Umsatz von... bis unter... DM				insgesamt	darunter		insgesamt		darunter			
						Teil- beschäf- tigte	insgesamt			Teil- beschäf- tigte			
am 31. 8. 1968				am 31. 8. 1967		1000 DM		am 31. 8. 1968					
Anzahl				Anzahl		Anzahl		Anzahl					
1	2	3	4	5	6	7	8	9	10				
Gast- und Speisewirtschaften													
noch: 116 Wiesbaden, St.													
7004	GAST- U. SPEISEWIRTSCHAFTEN	428	1 727	279	1 735	298	49 968	33,2	116,7	65	95		
Sonstige Bewirtungsstätten													
70050	CAFES	34	257	31	272	32	6 139	28,0	180,6	10	13		
70052	BARs, TANZ- U. VERGNUEGUNGS- LOKALE	25	251	23	251	23	6 188	26,3	247,5	29	50		
70054	KANTINEN	39	272	62	250	53	7 614	33,0	195,2	-	-		
70056	EISDIELEN	7	37	2	36	8	736	20,7	105,1	-	-		
70058	TRINK-UND IMBISSHALLEN	26	75	15	76	16	3 979	61,9	153,0	-	-		
7005	SONSTIGE BEWIRTUNGSSTAETTEN	131	892	133	885	132	24 656	31,4	188,2	39	63		
116 Wiesbaden, St.													
	12 000 - 20 000	20	33	7	25	5	288	10,2	14,4	41	67		
	20 000 - 50 000	150	311	81	314	87	5 434	21,1	36,2	271	401		
	50 000 - 100 000	218	594	110	594	116	15 643	30,2	71,8	202	293		
	100 000 - 250 000	160	768	135	783	142	23 687	35,4	148,0	403	597		
	250 000 - 500 000	57	587	72	625	88	19 275	37,3	338,2	276	421		
	500 000 - 1 MILL.	18	464	45	452	40	12 380	31,2	687,8	395	578		
	1 MILL. - 2 MILL.	4	188	7	206	8	5 458	31,0	1364,5	72	104		
	2 MILL. UND MEHR	7	816	59	822	54	19 943	27,8	2849,0	599	874		
	NEUERÖFFNUNGEN IM GESCHAFTSJAHRE 1968	14	44	6	-	-	-	0,0	0,0	26	53		
	INSGESAMT	648	3 805	522	3 821	540	102 108	30,7	157,6	2 285	3 388		
131 Lkr. Alsfeld													
Hotels und Gasthöfe													
70001	HOTELS	11	124	17	121	13	3 069	31,1	279,0	243	419		
70002	GASTHÖEFE	38	106	41	105	43	2 560	33,4	67,4	171	287		
7000	HOTELS UND GASTHÖEFE	49	230	58	226	56	5 629	32,1	114,9	414	706		
Sonstige Beherbergungsstätten (ohne Tages-, Ledigen-, Alters- u. ä. Heime)													
7001	SONST. BEHERBERGUNGSSTAETTEN (OH. TAGES-, LEDIGEN-, ALTERS- U. Ä. HEIME)	-	-	-	-	-	-	-	-	-	-		
Gast- und Speisewirtschaften													
7004	GAST- U. SPEISEWIRTSCHAFTEN	132	291	133	288	139	5 572	27,5	42,2	35	59		
Sonstige Bewirtungsstätten													
70050	CAFES	-	-	-	-	-	-	-	-	-	-		
70052	BARs, TANZ- U. VERGNUEGUNGS- LOKALE	3	11	5	7	2	147	19,3	49,0	-	-		
70054	KANTINEN	-	-	-	-	-	-	-	-	-	-		
70056	EISDIELEN	3	12	-	6	5	152	12,7	50,7	-	-		

¹⁾ Von Unternehmen des Gastgewerbes und Handels. - ²⁾ 3 Teilbeschäftigte bzw. 3 Lehrlinge - 1 Vollbeschäftigten.

**noch: 7. Arbeitsstätten mit überwiegender Tätigkeit im Gastgewerbe¹⁾, Beschäftigte, Umsatz, Fremdenzimmer und Fremdenbetten
in den kreisfreien Städten und Landkreisen nach Wirtschaftsuntergruppen und ausgewählten -klassen
sowie nach zusammengefaßten Umsatzgrößenklassen**

Nr. der Systematik	Kreisfreie Stadt (St.) Landkreis			Arbeits- stätten	Beschäftigte				Umsatz 1967	Umsatz 1967		Fremden- zimmer	Fremden- betten (ohne Reserve- betten)		
	Wirtschaftsuntergruppe Wirtschaftsklasse				insgesamt	darunter		insgesamt		darunter				je umgerech- neten Voll- beschäf- tigten ²⁾	je Arbeits- stätte
						Teil- beschäf- tigte	Teil- beschäf- tigte								
	Arbeitsstätten mit einem Umsatz				am 31. 8. 1968		am 31. 8. 1967			1000 DM		am 31. 8. 1968			
	von... bis unter... DM				Anzahl		Anzahl					Anzahl			
	1	2	3		4	5	6	7		8	9	10			

noch: Sonstige Bewirtschaftungsstätten

noch: 131 Lkr. Alsfeld													
70058	TRINK-UND IMBISSHALLEN
7005	SONSTIGE BEWIRTSCHAFTUNGSSTÄTTEN	9	30	6	21	9	635	24,4	70,6	-	-	-	-
131 Lkr. Alsfeld													
	12 000 - 20 000	30	58	34	60	36	472	13,4	15,7	9	17		
	20 000 - 50 000	82	170	79	172	81	2 766	23,6	33,7	72	129		
	50 000 - 100 000	44	113	50	116	51	2 913	36,9	66,2	90	160		
	100 000 - 250 000	20	92	22	94	28	3 394	44,7	169,7	119	194		
	250 000 - 500 000		
	500 000 - 1 MILL.		
	1 MILL. - 2 MILL.		
	2 MILL. UND MEHR		
	NEUERÖFFNUNGEN IM GESCHAFTSJAHRE 1968	10	30	3	-	-	-	0,0	0,0	20	30		
	INSGESAMT	190	551	197	535	204	11 836	29,3	62,3	449	765		

132 Lkr. Bergstraße

Hotels und Gasthöfe

70001	HOTELS	43	291	56	277	54	7 095	30,1	165,0	788	1 376		
70002	GASTHÖFE	168	586	159	571	165	13 882	29,5	82,6	1 317	2 290		
7000	HOTELS UND GASTHÖFE	211	877	215	848	219	20 977	29,7	99,4	2 105	3 666		

Sonstige Beherbergungsstätten (ohne Tages-, Ledigen-, Alters- u. ä. Heime)

7001	SONST. BEHERBERGUNGSSTÄTTEN (OH. TAGES-, LEDIGEN-, ALTERS- U. Ä. HEIME)	33	97	36	95	36	1 950	27,0	59,1	274	495		
------	---	----	----	----	----	----	-------	------	------	-----	-----	--	--

Gast- und Speisewirtschaften

7004	GAST- U. SPEISEWIRTSCHAFTEN	380	1 023	289	963	284	24 955	30,3	65,7	75	116		
------	-----------------------------	-----	-------	-----	-----	-----	--------	------	------	----	-----	--	--

Sonstige Bewirtschaftungsstätten

70050	CAFES	26	92	26	91	24	1 665	22,9	64,0	20	32		
70052	BAR, TANZ- U. VERGNÜGUNGS- LOKALE	17	62	27	46	23	1 242	28,2	73,1	-	-		
70054	KANTINEN	3	9	2	5	2	111	14,6	37,0	-	-		
70056	EISDIENEN	15	42	10	45	11	1 121	31,8	74,7	-	-		
70058	TRINK-UND IMBISSHALLEN	28	71	32	67	31	2 158	43,5	77,1	-	-		
7005	SONSTIGE BEWIRTSCHAFTUNGSSTÄTTEN	89	276	97	254	91	6 297	30,1	70,8	20	32		

132 Lkr. Bergstraße

	12 000 - 20 000	70	123	46	118	43	1 066	11,5	15,2	110	191		
	20 000 - 50 000	266	536	159	547	163	9 188	21,4	34,5	432	751		
	50 000 - 100 000	194	572	165	584	176	13 770	30,0	71,0	626	1 082		
	100 000 - 250 000	103	571	165	571	170	15 432	34,9	149,8	793	1 418		
	250 000 - 500 000	28	224	48	218	46	8 849	48,3	316,0	410	688		
	500 000 - 1 MILL.	3	58	6	44	6	1 775	35,5	591,7	60	100		
	1 MILL. - 2 MILL.		
	2 MILL. UND MEHR		
	NEUERÖFFNUNGEN IM GESCHAFTSJAHRE 1968	47	117	24	-	-	-	0,0	0,0	43	79		
	INSGESAMT	713	2 273	637	2 160	630	54 179	29,9	76,0	2 474	4 309		

¹⁾ Von Unternehmen des Gastgewerbes und Handels. - ²⁾ 3 Teilbeschäftigte bzw. 3 Lehrlinge = 1 Vollbeschäftigten.

noch: 7. Arbeitsstätten mit überwiegender Tätigkeit im Gastgewerbe 1), Beschäftigte, Umsatz, Fremdenzimmer und Fremdenbetten in den kreisfreien Städten und Landkreisen nach Wirtschaftsuntergruppen und ausgewählten -klassen sowie nach zusammengefaßten Umsatzgrößenklassen

Nr. der Systematik	Kreisfreie Stadt (St.) Landkreis			Arbeits- stätten	Beschäftigte					Umsatz 1967	Umsatz 1967		Fremden- zimmer	Fremden- betten (ohne Reserve- betten)	
	Wirtschaftsuntergruppe Wirtschaftsklasse Arbeitsstätten mit einem Umsatz von... bis unter... DM				insgesamt	darunter		insgesamt	darunter		je umgerech- neten Voll- beschäf- tigten 2)	je Arbeits- stätte			
						Teil- beschäf- tigte	Teil- beschäf- tigte								
am 31. 8. 1968					am 31. 8. 1967					am 31. 8. 1968					
Anzahl					1000 DM					Anzahl					
1	2	3	4	5	6	7	8	9	10						

Hotels und Gasthöfe

133 Lkr. Biedenkopf

70001 HOTELS	12	77	16	79	20	1 912	32,4	159,3	184	294
70002 GASTHÖFE	49	139	36	137	41	3 101	27,1	63,3	250	414
7000 HOTELS UND GASTHÖFE	61	216	52	216	61	5 013	28,9	82,2	434	708

Sonstige Beherbergungsstätten (ohne Tages-, Ledigen-, Alters- u. ä. Heime)

7001 SONST. BEHERBERGUNGSTÄTTEN (OH. TAGES-, LEDIGEN-, ALTERS- U. Ä. HEIME)	36	147	35	142	31	2 364	19,2	65,7	439	705
---	----	-----	----	-----	----	-------	------	------	-----	-----

Gast- und Speisewirtschaften

7004 GAST- U. SPEISEWIRTSCHAFTEN	91	213	66	204	67	4 817	29,3	52,9	27	47
----------------------------------	----	-----	----	-----	----	-------	------	------	----	----

Sonstige Bewirtschaftungsstätten

70050 CAFES	9	49	9	41	8	784	19,5	87,1	14	26
70052 BARS, TANZ- U. VERGNÜGUNGSLÖKALE	-	-	-	-	-	-	-	-	-	-
70054 KANTINEN	-	-	-	-	-	-	-	-	-	-
70056 EISDIENEN	-	-	-	-	-	-	-	-	-	-
70058 TRINK- UND IMBISSHALLEN	6	13	5	12	5	168	17,5	28,0	-	-
7005 SONSTIGE BEWIRTSCHAFTSTÄTTEN	18	67	15	58	14	1 098	20,2	61,0	14	26

133 Lkr. Biedenkopf

12 000 - 20 000	22	31	9	32	11	343	13,7	15,6	49	86
20 000 - 50 000	78	168	56	169	55	2 586	19,8	33,2	186	317
50 000 - 100 000	61	186	52	189	58	4 203	27,8	68,9	352	536
100 000 - 250 000	30	168	37	168	40	4 557	34,0	151,9	209	345
250 000 - 500 000	5	65	9	62	9	1 603	30,7	320,6	103	180
500 000 - 1 MILL.	-	-	-	-	-	-	-	-	-	-
1 MILL. - 2 MILL.	-	-	-	-	-	-	-	-	-	-
2 MILL. UND MEHR	-	-	-	-	-	-	-	-	-	-
NEUERÖFFNUNGEN IM GESCHÄFTSJAHR 1968	10	25	5	-	-	-	0,0	0,0	15	22
INSGESAMT	206	643	168	620	173	13 292	25,8	64,5	914	1 486

134 Lkr. Büdingen

Hotels und Gasthöfe

70001 HOTELS	14	115	13	121	13	3 106	31,8	221,9	290	402
70002 GASTHÖFE	69	234	84	225	74	5 780	33,1	83,8	331	563
7000 HOTELS UND GASTHÖFE	83	349	97	346	87	8 886	32,6	107,1	621	965

Sonstige Beherbergungsstätten (ohne Tages-, Ledigen-, Alters- u. ä. Heime)

7001 SONST. BEHERBERGUNGSTÄTTEN (OH. TAGES-, LEDIGEN-, ALTERS- U. Ä. HEIME)	27	117	30	116	26	2 560	27,7	94,8	354	547
---	----	-----	----	-----	----	-------	------	------	-----	-----

1) Von Unternehmen des Gastgewerbes und Handels. - 2) 3 Teilbeschäftigte bzw. 3 Lehrlinge - 1 Vollbeschäftigten.

**noch: 7. Arbeitsstätten mit überwiegender Tätigkeit im Gastgewerbe¹⁾, Beschäftigte, Umsatz, Fremdenzimmer und Fremdenbetten
in den kreisfreien Städten und Landkreisen nach Wirtschaftsuntergruppen und ausgewählten -klassen
sowie nach zusammengefaßten Umsatzgrößenklassen**

Nr. der Systematik	Kreisfreie Stadt (St.) Landkreis			Arbeits- stätten	Beschäftigte				Umsatz 1967	Umsatz 1967		Fremden- zimmer	Fremden- betten (ohne Reserve- betten)	
	Wirtschaftsuntergruppe Wirtschaftsklasse				insgesamt	darunter		insgesamt		Teil- beschäf- tigte	je umgerech- neten Voll- beschäf- tigten 2)			je Arbeits- stätte
						Teil- beschäf- tigte								
						Teil- beschäf- tigte								
	Arbeitsstätten mit einem Umsatz			am 31. 8. 1968		am 31. 8. 1967		1000 DM		am 31. 8. 1968				
	von... bis unter... DM			Anzahl				Anzahl						
1	2	3	4	5	6	7	8	9	10					

Gast- und Spisewirtschaften

noch:
134 Lkr. Büdigen

7004 GAST- U. SPEISEWIRTSCHAFTEN 214 509 201 502 194 11 393 30,6 53,2 55 90

Sonstige Bewirtungsstätten

70050 CAFES 8 42 9 40 9 882 27,6 110,3 4 7

70052 BARS, TANZ- U. VERGNUEGUNGS-
LOKALE 5 29 2 25 4 652 23,6 130,4 - -

70054 KANTINEN 4 5 2 5 2 130 36,1 32,5 - -

70056 EISDIELEN 3 7 1 7 1 131 20,8 43,7 - -

70058 TRINK-UND IMBISSHALLEN 4 7 1 8 2 281 44,6 70,3 - -

7005 SONSTIGE BEWIRTUNGSSTAETTEN 24 90 15 85 18 2 076 27,3 86,5 4 7

134 Lkr. Büdigen

12 000 - 20 000	45	69	32	70	33	700	14,7	15,6	33	55
20 000 - 50 000	144	308	134	306	129	4 764	21,8	33,1	185	290
50 000 - 100 000	90	242	77	237	76	6 036	31,8	67,1	242	390
100 000 - 250 000	48	248	74	255	65	7 566	40,4	157,6	251	390
250 000 - 500 000
500 000 - 1 MILL.
1 MILL. - 2 MILL.
2 MILL. UND MEHR	-	-	-	-	-	-	-	-	-	-
NEUERDEFFNUNGEN IM GESCHAFTSJAHR 1968	6	9	-	-	-	-	0,0	0,0	14	32
INSGESAMT	348	1 065	343	1 049	325	24 915	30,6	71,6	1 034	1 609

135 Lkr. Darmstadt

Hotels und Gasthöfe

70001 HOTELS 5 31 9 26 7 600 29,6 120,0 75 120

70002 GASTHOEFEE 38 257 59 285 67 7 913 38,0 208,2 347 515

7000 HOTELS UND GASTHOEFEE 43 288 68 311 74 8 513 37,2 198,0 422 635

Sonstige Beherbergungsstätten (ohne Tages-, Ledigen-, Alters- u. ä. Heime)

7001 SONST. BEHERBERGUNGSSTAETTEN
(OH. TAGES-, LEDIGEN-, ALTERS-
U. AE. HEIME)

Gast- und Spisewirtschaften

7004 GAST- U. SPEISEWIRTSCHAFTEN 156 460 134 443 132 12 364 33,4 79,3 18 30

Sonstige Bewirtungsstätten

70050 CAFES 9 21 4 21 4 492 26,9 54,7 3 5

70052 BARS, TANZ- U. VERGNUEGUNGS-
LOKALE

70054 KANTINEN 7 19 3 18 4 866 50,9 123,7 - -

70056 EISDIELEN 6 14 4 13 5 236 20,9 39,3 - -

1) Von Unternehmen des Gastgewerbes und Handels. - 2) 3 Teilbeschäftigte bzw. 3 Lehrlinge = 1 Vollbeschäftigten.

noch: 7. Arbeitsstätten mit überwiegender Tätigkeit im Gastgewerbe 1), Beschäftigte, Umsatz, Fremdenzimmer und Fremdenbetten in den kreisfreien Städten und Landkreisen nach Wirtschaftsuntergruppen und ausgewählten -klassen sowie nach zusammengefaßten Umsatzgrößenklassen

Nr. der Systematik	Kreisfreie Stadt (St.) Landkreis			Arbeits- stätten	Beschäftigte				Umsatz 1967	Umsatz 1967		Fremden- zimmer	Fremden- betten (ohne Reserve- betten)		
	Wirtschaftsuntergruppe Wirtschaftsklasse Arbeitsstätten mit einem Umsatz von... bis unter... DM				insgesamt	darunter		insgesamt		darunter				je umgerech- neten Voll- beschäftig- ten ²⁾	je Arbeits- stätte
						Teil- beschäftig- te	Teil- beschäftig- te								
am 31. 8. 1968				am 31. 8. 1967						am 31. 8. 1968					
Anzahl								1000 DM		Anzahl					
1	2	3	4	5	6	7	8	9	10						

noch: Sonstige Bewirtschaftungsstätten

noch:
135 Lkr. Darmstadt

70058 TRINK-UND IMBISSHALLEN	9	18	5	15	3	770	52,7	85,6	-	-
7005 SONSTIGE BEWIRTSCHAFTUNGSSTÄTTEN	33	80	17	74	18	2 484	36,2	75,3	3	5

135 Lkr. Darmstadt

12 000 - 20 000	18	30	7	30	9	293	11,6	16,3	1	2
20 000 - 50 000	78	169	64	164	64	2 713	21,5	34,8	44	63
50 000 - 100 000	70	175	46	182	51	4 952	34,6	70,7	120	188
100 000 - 250 000	43	181	54	182	58	5 970	41,6	138,8	178	286
250 000 - 500 000	8	64	20	68	20	2 551	55,5	318,9	48	70
500 000 - 1 MILL.
1 MILL. - 2 MILL.
2 MILL. UND MEHR
NEUERÖFFNUNGEN IM GESCHÄFTSJAHR 1968	13	26	9	-	-	-	0,0	0,0	8	13
INSGESAMT	234	835	219	833	224	23 451	34,8	100,2	465	702

136 Lkr. Dieburg

Hotels und Gasthöfe

70001 HOTELS	8	34	5	34	5	1 081	35,3	135,1	135	212
70002 GASTHÖFE	41	150	43	140	43	2 938	24,5	71,7	233	371
7000 HOTELS UND GASTHÖFE	49	184	48	174	48	4 019	26,7	82,0	368	583

Sonstige Beherbergungsstätten (ohne Tages-, Ledigen-, Alters- u. 8. Heime)

7001 SONST. BEHERBERGUNGSSTÄTTEN (OH. TAGES-, LEDIGEN-, ALTERS- U. AE. HEIME)	3	14	6	14	6	157	15,7	52,3	42	78
---	---	----	---	----	---	-----	------	------	----	----

Gast- und Speisewirtschaften

7004 GAST- U. SPEISEWIRTSCHAFTEN	196	452	165	438	161	10 403	30,4	53,1	17	27
----------------------------------	-----	-----	-----	-----	-----	--------	------	------	----	----

Sonstige Bewirtschaftungsstätten

70050 CAFES	6	19	7	14	5	281	20,7	46,8	-	-
70052 BARS, TANZ- U. VERGNÜGUNGS- LOKALE	6	27	6	17	3	533	23,2	88,8	-	-
70054 KANTINEN	3	8	4	8	4	151	28,5	50,3	-	-
70056 EISDIELN	5	12	-	9	-	142	11,8	28,4	-	-
70058 TRINK-UND IMBISSHALLEN	11	20	5	20	5	672	40,5	61,1	-	-
7005 SONSTIGE BEWIRTSCHAFTUNGSSTÄTTEN	31	86	22	68	17	1 779	25,2	57,4	-	-

136 Lkr. Dieburg

12 000 - 20 000	36	60	21	61	22	547	11,9	15,2	14	26
20 000 - 50 000	110	227	92	219	91	3 581	21,6	32,6	68	106
50 000 - 100 000	77	209	58	217	62	5 328	31,3	69,2	136	224
100 000 - 250 000	33	137	34	136	35	4 930	43,6	149,4	179	276
250 000 - 500 000	7	64	22	61	22	1 972	40,0	281,7	24	45
500 000 - 1 MILL.	-	-	-	-	-	-	-	-	-	-
1 MILL. - 2 MILL.	-	-	-	-	-	-	-	-	-	-
2 MILL. UND MEHR	-	-	-	-	-	-	-	-	-	-
NEUERÖFFNUNGEN IM GESCHÄFTSJAHR 1968	16	39	14	-	-	-	0,0	0,0	6	11
INSGESAMT	279	736	241	694	232	16 358	28,5	58,6	427	688

1) Von Unternehmen des Gastgewerbes und Handels. - 2) 3 Teilbeschäftigte bzw. 3 Lehrlinge - 1 Vollbeschäftigten.

**nach: 7. Arbeitsstätten mit überwiegender Tätigkeit im Gastgewerbe¹⁾, Beschäftigte, Umsatz, Fremdenzimmer und Fremdenbetten
in den kreisfreien Städten und Landkreisen nach Wirtschaftsuntergruppen und ausgewählten -klassen
sowie nach zusammengefaßten Umsatzgrößenklassen**

Nr. der Systematik	Kreisfreie Stadt (St.) Landkreis			Beschäftigte					Umsatz 1967	Umsatz 1967		Fremden- zimmer	Fremden- betten (ohne Reserve- betten)
	Wirtschaftsuntergruppe Wirtschaftsklasse	Arbeitsstätten mit einem Umsatz	DM	Arbeits- stätten	darunter		darunter			je umgerech- neten Voll- beschäf- tigten 2)	je Arbeits- stätte		
					insgesamt	Teil- beschäf- tigte	insgesamt	Teil- beschäf- tigte					
am 31. 8. 1968				am 31. 8. 1967				1000 DM		am 31. 8. 1968			
Anzahl				Anzahl				Anzahl		Anzahl			
1	2	3	4	5	6	7	8	9	10				

Hotels und Gasthöfe

137 Dillkreis

70001 HOTELS	10	98	19	86	15	1 834	26,5	183,4	140	213
70002 GASTHÖFE	66	169	51	156	44	4 603	35,0	69,7	316	506
7000 HOTELS UND GASTHÖFE	76	267	70	242	59	6 437	32,0	84,7	456	719

Sonstige Beherbergungsstätten (ohne Tages-, Ledigen-, Alters- u. ä. Heime)

7001 SONST. BEHERBERGUNGSTAETTEN (OH. TAGES-, LEDIGEN-, ALTERS- U. AE. HEIME)	18	42	8	40	7	811	22,2	45,1	161	266
---	----	----	---	----	---	-----	------	------	-----	-----

Gast- und Speisewirtschaften

7004 GAST- U. SPEISEWIRTSCHAFTEN	162	364	111	346	103	8 243	28,8	50,9	50	81
----------------------------------	-----	-----	-----	-----	-----	-------	------	------	----	----

Sonstige Bewirtungsstätten

70050 CAFES	15	80	28	77	26	1 597	28,9	106,5	6	11
70052 BARS, TANZ- U. VERGNUEGUNGSLOKALE	4	28	11	26	10	857	41,6	214,3	-	-
70054 KANTINEN	9	24	6	23	6	1 073	53,7	119,2	2	4
70056 EISDIELN
70058 TRINK-UND IMBISSHALLEN	7	15	1	16	2	919	67,6	131,3	-	-
7005 SONSTIGE BEWIRTUNGSTAETTEN	37	153	46	152	49	4 581	39,6	123,8	8	15

137 Dillkreis

12 000 - 20 000	33	55	12	55	12	495	10,5	15,0	49	74
20 000 - 50 000	105	203	66	193	60	3 613	22,8	34,4	160	284
50 000 - 100 000	85	234	79	232	79	6 003	33,7	70,6	216	331
100 000 - 250 000	41	177	37	187	44	5 860	41,4	142,9	165	262
250 000 - 500 000
500 000 - 1 MILL.
1 MILL. - 2 MILL.
2 MILL. UND MEHR
NEUERÖFFNUNGEN IM GESCHAEFTSJAHRE 1968	18	48	20	-	-	-	0,0	0,0	38	56
INSGESAMT	293	826	235	780	218	20 072	31,4	68,5	675	1 081

138 Lkr. Erbach

Hotels und Gasthöfe

70001 HOTELS	14	83	18	82	12	2 269	37,2	162,1	254	426
70002 GASTHÖFE	140	461	137	464	140	9 228	25,3	65,9	1 140	1 833
7000 HOTELS UND GASTHÖFE	154	544	155	546	152	11 497	27,0	74,7	1 394	2 259

Sonstige Beherbergungsstätten (ohne Tages-, Ledigen-, Alters- u. ä. Heime)

7001 SONST. BEHERBERGUNGSTAETTEN (OH. TAGES-, LEDIGEN-, ALTERS- U. AE. HEIME)	46	175	38	176	36	3 264	21,9	71,0	568	893
---	----	-----	----	-----	----	-------	------	------	-----	-----

1) Von Unternehmen des Gastgewerbes und Handels. - 2) 3 Teilbeschäftigte bzw. 3 Lehrlinge = 1 Vollbeschäftigten.

**nach: 7. Arbeitsstätten mit überwiegender Tätigkeit im Gastgewerbe¹⁾, Beschäftigte, Umsatz, Fremdenzimmer und Fremdenbetten
in den kreisfreien Städten und Landkreisen nach Wirtschaftsuntergruppen und ausgewählten -klassen
sowie nach zusammengefaßten Umsatzgrößenklassen**

Nr. der Systematik	Kreisfreie Stadt (St.) Landkreis		Arbeits- stätten	Beschäftigte				Umsatz 1967	Umsatz 1967		Fremden- zimmer	Fremden- betten (ohne Reserve- betten)		
	Wirtschaftsuntergruppe Wirtschaftsklasse	Arbeitsstätten mit einem Umsatz		insgesamt	darunter	insgesamt	darunter		je umgerech- neten Voll- beschäf- tigten 2)	je Arbeits- stätte				
					Teil- beschäf- tigte		Teil- beschäf- tigte							
					am 31. 8. 1968		am 31. 8. 1967							
					Anzahl		1000 DM						Anzahl	
von...	bis unter...	DM	1	2	3	4	5	6	7	8	9	10		

Gast- und Speisewirtschaften

nach:
138 Lkr. Erbach

7004	GAST- U. SPEISEWIRTSCHAFTEN	155	357	133	339	128	7 532	28,4	48,6	37	68
------	-----------------------------	-----	-----	-----	-----	-----	-------	------	------	----	----

Sonstige Bewirtungsstätten

70050	CAFES	13	48	17	50	17	1 077	31,1	82,8	18	28
-------	-------	----	----	----	----	----	-------	------	------	----	----

70052	BARS, TANZ- U. VERGNUEGUNGS- LOKALE
-------	--	---	---	---	---	---	---	---	---	---	---

70054	KANTINEN	5	7	1	7	1	144	22,9	28,8	-	-
-------	----------	---	---	---	---	---	-----	------	------	---	---

70056	EISDIELEN	4	13	2	13	3	264	22,8	66,0	-	-
-------	-----------	---	----	---	----	---	-----	------	------	---	---

70058	TRINK-UND IMBISSHALLEN
-------	------------------------	---	---	---	---	---	---	---	---	---	---

7005	SONSTIGE BEWIRTUNGSSTAETTEN	25	74	22	74	22	1 679	29,3	67,2	18	28
------	-----------------------------	----	----	----	----	----	-------	------	------	----	----

138 Lkr. Erbach

12 000 -	20 000	66	130	50	131	49	1 015	10,5	15,4	260	326
20 000 -	50 000	141	321	122	321	123	4 589	19,4	32,5	453	781
50 000 -	100 000	96	292	81	289	80	6 441	27,4	67,1	557	934
100 000 -	250 000	56	285	67	297	65	8 587	37,2	153,3	549	891
250 000 -	500 000
500 000 -	1 MILL.
1 MILL. -	2 MILL.
2 MILL. UND MEHR	
NEUERÖFFNUNGEN IM	
GESCHAEFTSJAH 1968		11	28	5	-	-	-	0,0	0,0	28	50
INSGESAMT		380	1 150	348	1 135	338	23 972	26,7	63,1	2 017	3 248

139 Lkr. Friedberg

Hotels und Gasthöfe

70001	HOTELS	36	288	47	242	35	6 160	25,5	171,1	806	1 231
-------	--------	----	-----	----	-----	----	-------	------	-------	-----	-------

70002	GASTHOEFE	61	294	82	276	75	7 228	31,1	118,5	423	698
-------	-----------	----	-----	----	-----	----	-------	------	-------	-----	-----

7000	HOTELS UND GASTHOEFE	97	582	129	518	110	13 388	28,2	138,0	1 229	1 929
------	----------------------	----	-----	-----	-----	-----	--------	------	-------	-------	-------

Sonstige Beherbergungsstätten (ohne Tages-, Ledigen-, Alters- u. ä. Heime)

7001	SONST. BEHERBERGUNGSSTAETTEN (OH. TAGES-, LEDIGEN-, ALTERS- U. AE. HEIME)	50	223	59	224	55	5 367	29,7	107,3	838	1 366
------	---	----	-----	----	-----	----	-------	------	-------	-----	-------

Gast- und Speisewirtschaften

7004	GAST- U. SPEISEWIRTSCHAFTEN	354	1 022	295	972	288	26 925	32,8	76,1	54	89
------	-----------------------------	-----	-------	-----	-----	-----	--------	------	------	----	----

Sonstige Bewirtungsstätten

70050	CAFES	12	62	12	68	13	1 651	30,6	137,6	8	11
-------	-------	----	----	----	----	----	-------	------	-------	---	----

70052	BARS, TANZ- U. VERGNUEGUNGS- LOKALE	21	96	28	68	14	1 504	19,5	71,6	-	-
-------	--	----	----	----	----	----	-------	------	------	---	---

70054	KANTINEN	8	29	4	32	5	1 285	48,9	160,6	-	-
-------	----------	---	----	---	----	---	-------	------	-------	---	---

70056	EISDIELEN	4	13	2	9	2	188	16,2	47,0	-	-
-------	-----------	---	----	---	---	---	-----	------	------	---	---

1) Von Unternehmen des Gastgewerbes und Handels. - 2) 3 Teilbeschäftigte bzw. 3 Lehrlinge - 1 Vollbeschäftigten.

noch: 7. Arbeitsstätten mit überwiegender Tätigkeit im Gastgewerbe 1), Beschäftigte, Umsatz, Fremdenzimmer und Fremdenbetten in den kreisfreien Städten und Landkreisen nach Wirtschaftsuntergruppen und ausgewählten -klassen sowie nach zusammengefaßten Umsatzgrößenklassen

Nr. der Systematik	Kreisfreie Stadt (St.) Landkreis			Arbeits- stätten	Beschäftigte				Umsatz 1967	Umsatz 1967		Fremden- zimmer	Fremden- betten (ohne Reserve- betten)	
	Wirtschaftsuntergruppe Wirtschaftsklasse				insgesamt	darunter		insgesamt		darunter	je umgerech- neten Voll- beschäf- tigten 2)			je Arbeits- stätte
						Teil- beschäf- tigte	Teil- beschäf- tigte							
	Arbeitsstätten mit einem Umsatz			am 31. 8. 1968		am 31. 8. 1967		1000 DM		am 31. 8. 1968				
				Anzahl				Anzahl						
	von...	bis unter...	DM	1	2	3	4	5	6	7	8	9	10	

noch: Sonstige Bewirtschaftungsstätten

noch:												
139 Lkr. Friedberg												
70058	TRINK-UND IMBISSHALLEN	23	41	8	41	8	2 518	70,7	109,5	-	-	
7005	SONSTIGE BEWIRTUNGSSTAETTEN	68	241	54	218	42	7 146	34,9	105,1	8	11	
139 Lkr. Friedberg												
12 000 -	20 000	39	72	22	64	22	590	10,3	15,1	63	100	
20 000 -	50 000	176	374	147	364	151	5 994	21,7	34,1	294	496	
50 000 -	100 000	169	437	118	454	124	12 048	33,8	71,3	311	488	
100 000 -	250 000	119	631	138	608	122	18 667	35,6	156,9	983	1 562	
250 000 -	500 000	28	256	58	279	63	9 444	44,4	337,3	234	368	
500 000 -	1 MILL.	
1 MILL. -	2 MILL.	
2 MILL. UND MEHR		-	-	-	-	-	-	-	-	-	-	
NEUERÖFFNUNGEN IM												
GESCHAEFTSJAHR 1968												
	INSGESAMT	31	137	37	-	-	-	0,0	0,0	110	160	
		569	2 068	537	1 932	495	52 826	31,4	92,8	2 129	3 395	

140 Lkr. Gelnhausen													
Hotels und Gasthöfe													
70001	HOTELS	24	298	29	287	22	7 032	27,8	293,0	576	838		
70002	GASTHÖFE	67	231	48	230	59	5 974	31,6	89,2	442	719		
7000	HOTELS UND GASTHÖFE	91	529	77	517	81	13 006	29,4	142,9	1 018	1 557		

Sonstige Beherbergungsstätten (ohne Tages-, Ledigen-, Alters- u. ä. Heime)

7001	SONST. BEHERBERGUNGSSTAETTEN (OH. TAGES-, LEDIGEN-, ALTERS- U. AE. HEIME)			142	442	128	448	141	9 294	26,3	65,5	1 655	2 364
------	---	--	--	-----	-----	-----	-----	-----	-------	------	------	-------	-------

Gast- und Speisewirtschaften

7004	GAST- U. SPEISEWIRTSCHAFTEN			191	498	176	499	174	12 083	32,0	63,3	57	101
------	-----------------------------	--	--	-----	-----	-----	-----	-----	--------	------	------	----	-----

Sonstige Bewirtschaftungsstätten

70050	CAFES			10	57	9	58	9	1 344	27,8	134,4	16	23
70052	BARS, TANZ- U. VERGNUEGUNGS- LOKALE			4	17	1	13	1	444	27,2	111,0	-	-
70054	KANTINEN			4	5	2	5	2	133	36,9	33,3	-	-
70056	EISDILEN			3	8	-	9	1	247	30,9	82,3	-	-
70058	TRINK-UND IMBISSHALLEN			9	16	8	15	8	544	51,3	60,4	-	-
7005	SONSTIGE BEWIRTUNGSSTAETTEN			30	103	20	100	21	2 712	31,2	90,4	16	23

140 Lkr. Gelnhausen													
12 000 -	20 000	73	117	43	122	48	1 135	12,9	15,5	324	467		
20 000 -	50 000	156	325	118	325	117	5 276	21,5	33,8	567	842		
50 000 -	100 000	119	334	102	336	110	8 456	31,9	71,1	628	904		
100 000 -	250 000	63	334	92	350	100	9 667	37,0	153,4	557	849		
250 000 -	500 000	22	227	29	227	27	7 111	35,4	323,2	358	524		
500 000 -	1 MILL.		
1 MILL. -	2 MILL.		
2 MILL. UND MEHR		-	-	-	-	-	-	-	-	-	-		
NEUERÖFFNUNGEN IM													
GESCHAEFTSJAHR 1968													
	13	53	10	-	-	-	0,0	0,0	73	103			
INSGESAMT	454	1 572	401	1 564	417	37 095	29,4	81,7	2 746	4 045			

1) Von Unternehmen des Gastgewerbes und Handels. - 2) 3 Teilbeschäftigte bzw. 3 Lehrlinge = 1 Vollbeschäftigten.

**nach: 7. Arbeitsstätten mit überwiegender Tätigkeit im Gastgewerbe¹⁾, Beschäftigte, Umsatz, Fremdenzimmer und Fremdenbetten
in den kreisfreien Städten und Landkreisen nach Wirtschaftsuntergruppen und ausgewählten -klassen
sowie nach zusammengefaßten Umsatzgrößenklassen**

Nr. der Systematik	Kreisfreie Stadt (St.) Landkreis			Arbeits- stätten	Beschäftigte				Umsatz 1967	Umsatz 1967		Fremden- zimmer	Fremden- betten (ohne Reserve- betten)	
	Wirtschaftsuntergruppe Wirtschaftsklasse Arbeitsstätten mit einem Umsatz von... bis unter... DM				insgesamt	darunter		insgesamt		Teil- beschäf- tigte	je umgerech- neten Voll- beschäf- tigten ²⁾			je Arbeits- stätte
						am 31. 8. 1968								
	Anzahl								1000 DM		Anzahl			
1	2	3	4	5	6	7	8	9	10					

Hotels und Gasthöfe

141 Lkr. Gießen

70001	HOTELS	13	62	11	54	8	1 155	22,5	88,8	173	275
70002	GASTHÖFE	49	304	81	302	84	9 525	40,0	194,4	343	555
7000	HOTELS UND GASTHÖFE	62	366	92	356	92	10 680	36,9	172,3	516	830

Sonstige Beherbergungsstätten (ohne Tages-, Ledigen-, Alters- u. ä. Heime)

7001	SONST. BEHERBERGUNGSTAETTEN (OH. TAGES-, LEDIGEN-, ALTERS- U. Ä. HEIME)
------	---	---	---	---	---	---	---	---	---	---	---

Gast- und Speisewirtschaften

7004	GAST- U. SPEISEWIRTSCHAFTEN	225	540	218	506	200	13 184	33,6	58,6	35	72
------	-----------------------------	-----	-----	-----	-----	-----	--------	------	------	----	----

Sonstige Bewirtungsstätten

70050	CAFES	4	14	2	14	2	338	26,8	84,5	-	-
70052	BAR, TANZ- U. VERGUEGUNGSLÖKALE	4	21	10	20	9	502	35,1	125,5	8	10
70054	KANTINEN	5	26	7	24	7	670	31,5	134,0	-	-
70056	EISDIELN	3	8	1	8	1	249	34,1	83,0	-	-
70058	TRINK-UND IMBISSHALLEN	7	13	8	12	8	344	45,3	49,1	-	-
7005	SONSTIGE BEWIRTUNGSTAETTEN	23	82	28	78	27	2 103	33,2	91,4	8	10

141 Lkr. Gießen

12 000 -	20 000	36	65	33	62	31	562	13,1	15,6	19	50
20 000 -	50 000	101	208	74	199	68	3 357	21,2	33,2	129	199
50 000 -	100 000	101	265	119	253	113	6 973	37,8	69,0	114	174
100 000 -	250 000	52	222	63	223	64	7 395	41,7	142,2	132	204
250 000 -	500 000	7	62	12	61	12	2 300	45,5	328,6	49	72
500 000 -	1 MILL.	-	-	-	-	-	-	-	-	-	-
1 MILL. -	2 MILL.
2 MILL. UND MEHR	
NEUERÖFFNUNGEN IM											
GESCHAEFTSJAH 1968		12	24	6	-	-	-	0,0	0,0	14	24
INSGESAMT		311	991	339	943	320	26 012	34,8	83,6	567	926

142 Lkr. Groß-Gerau

Hotels und Gasthöfe

70001	HOTELS	23	174	23	174	25	5 115	34,6	222,4	465	694
70002	GASTHÖFE	41	177	32	172	29	5 186	34,1	126,5	299	462
7000	HOTELS UND GASTHÖFE	64	351	55	346	54	10 301	34,3	161,0	764	1 156

Sonstige Beherbergungsstätten (ohne Tages-, Ledigen-, Alters- u. ä. Heime)

7001	SONST. BEHERBERGUNGSTAETTEN (OH. TAGES-, LEDIGEN-, ALTERS- U. Ä. HEIME)	3	9	5	13	8	119	21,3	39,7	37	58
------	---	---	---	---	----	---	-----	------	------	----	----

1) Von Unternehmen des Gastgewerbes und Handels. - 2) 3 Teilbeschäftigte bzw. 3 Lehrlinge - 1 Vollbeschäftigten.

**noch: 7. Arbeitsstätten mit überwiegender Tätigkeit im Gastgewerbe¹⁾, Beschäftigte, Umsatz, Fremdenzimmer und Fremdenbetten
in den kreisfreien Städten und Landkreisen nach Wirtschaftsuntergruppen und ausgewählten -klassen
sowie nach zusammengefaßten Umsatzgrößenklassen**

Nr. der Systematik	Kreisfreie Stadt (St.) Landkreis			Arbeits- stätten	Beschäftigte				Umsatz 1967	Umsatz 1967		Fremden- zimmer	Fremden- betten (ohne Reserve- betten)	
	Wirtschaftsuntergruppe Wirtschaftsklasse				insgesamt	darunter	insgesamt	darunter		je umgerech- neten Voll- beschäf- tigten 2)	je Arbeits- stätte			
						Teil- beschäf- tigte		Teil- beschäf- tigte						
	Arbeitsstätten mit einem Umsatz				am 31. 8. 1968		am 31. 8. 1967			1000 DM		am 31. 8. 1968		
	von... bis unter... DM				Anzahl					Anzahl				
			1	2	3	4	5	6	7	8	9	10		

Gast- und Speisewirtschaften

noch:
142 Lkr. Groß-Gerau

7004	GAST- U. SPEISEWIRTSCHAFTEN	238	739	200	689	180	21 072	35,0	88,5	49	66
------	-----------------------------	-----	-----	-----	-----	-----	--------	------	------	----	----

Sonstige Bewirtschaftungen

70050	CAFES	8	54	19	58	26	1 233	30,4	154,1	26	32
70052	BAR, TANZ- U. VERGNUEGUNGS- LOKALE	3	29	16	30	16	701	38,3	233,7	-	-
70054	KANTINEN	6	24	7	28	8	1 250	64,8	208,3	-	-
70056	EISDIELN	7	35	6	32	11	737	23,8	105,3	-	-
70058	TRINK-UND IMBISSHALLEN	21	41	12	39	9	1 983	60,1	94,4	-	-
7005	SONSTIGE BEWIRTSCHAFTUNGEN	45	183	60	187	70	5 904	41,5	131,2	26	32

142 Lkr. Groß-Gerau

12 000 -	20 000	20	32	12	27	12	313	13,0	15,7	21	36
20 000 -	50 000	72	152	52	145	53	2 448	20,9	34,0	123	178
50 000 -	100 000	117	314	95	318	94	8 505	34,1	72,7	147	204
100 000 -	250 000	95	401	103	407	110	14 006	42,7	147,4	275	425
250 000 -	500 000	19	172	27	177	21	6 374	44,5	335,5	198	305
500 000 -	1 MILL.
1 MILL. -	2 MILL.
2 MILL. UND MEHR	
NEUERÖFFNUNGEN IM GESCHÄFTSJAHR 1968		20	57	7	-	-	-	0,0	0,0	25	40
INSGESAMT		350	1 282	320	1 235	312	37 396	35,6	106,8	876	1 312

143 Lkr. Hanau

Hotels und Gasthöfe

70001	HOTELS	8	76	5	69	5	2 140	32,1	267,5	180	270
70002	GASTHÖFE	22	103	32	99	30	3 202	39,9	145,5	122	187
7000	HOTELS UND GASTHÖFE	30	179	37	168	35	5 342	36,3	178,1	302	457

Sonstige Beherbergungsstätten (ohne Tages-, Ledigen-, Alters- u. ä. Heime)

7001	SONST. BEHERBERGUNGSTÄTTEN (OH. TAGES-, LEDIGEN-, ALTERS- U. Ä. HEIME)
------	--	---	---	---	---	---	---	---	---	---	---

Gast- und Speisewirtschaften

7004	GAST- U. SPEISEWIRTSCHAFTEN	183	442	106	441	116	11 982	32,3	65,5	15	24
------	-----------------------------	-----	-----	-----	-----	-----	--------	------	------	----	----

Sonstige Bewirtschaftungen

70050	CAFES	6	24	5	22	6	593	28,8	98,8	6	7
70052	BAR, TANZ- U. VERGNUEGUNGS- LOKALE	5	27	10	28	12	628	30,9	125,6	5	7
70054	KANTINEN	6	11	5	11	5	431	56,7	71,8	-	-
70056	EISDIELN	5	12	2	9	2	233	22,0	46,6	-	-

¹⁾ Von Unternehmen des Gastgewerbes und Handels. - ²⁾ 3 Teilbeschäftigte bzw. 3 Lehrlinge = 1 Vollbeschäftigten.

**noch: 7. Arbeitsstätten mit überwiegender Tätigkeit im Gastgewerbe¹⁾, Beschäftigte, Umsatz, Fremdenzimmer und Fremdenbetten
in den kreisfreien Städten und Landkreisen nach Wirtschaftsuntergruppen und ausgewählten -klassen
sowie nach zusammengefaßten Umsatzgrößenklassen**

Nr. der Systematik	Kreisfreie Stadt (St.) Landkreis			Arbeits- stätten	Beschäftigte				Umsatz 1967	Umsatz 1967		Fremden- zimmer	Fremden- betten (ohne Reserve- betten)		
	Wirtschaftsuntergruppe Wirtschaftsklasse				insgesamt	darunter		insgesamt		darunter					
						Teil- beschäf- tigte	Teil- beschäf- tigte			je umgerech- neten Voll- beschäf- tigten 2)	je Arbeits- stätte				
	Arbeitsstätten mit einem Umsatz				am 31. 8. 1968		am 31. 8. 1967							am 31. 8. 1968	
					Anzahl					1000 DM				Anzahl	
	von...	bis unter...	DM		1	2	3	4		5	6			7	8

noch: Sonstige Bewirtungsstätten

noch: 143 Lkr. Hanau													
70058	TRINK-UND IMBISSHALLEN			50	92	23	89	23	4 859	63,4	97,2	-	-
7005	SONSTIGE BEWIRTUNGSSTAETTEN			72	166	45	159	48	6 744	49,6	93,7	11	14
143 Lkr. Hanau													
	12 000 - 20 000			21	32	8	32	8	322	12,1	15,3	16	23
	20 000 - 50 000			78	138	36	135	36	2 763	24,2	35,4	23	37
	50 000 - 100 000			99	238	57	251	68	6 958	35,1	70,3	93	147
	100 000 - 250 000			66	248	65	253	69	10 311	50,4	156,2	78	113
	250 000 - 500 000			6	39	10	40	10	1 867	57,8	311,2	19	26
	500 000 - 1 MILL.		
	1 MILL. - 2 MILL.		
	2 MILL. UND MEHR		
	NEUERÖFFNUNGEN IM			15	31	4	-	-	-	0,0	0,0	11	20
	GESCHAEFTSJAHR 1968			287	791	190	772	201	24 112	36,7	84,0	344	521
	INSGESAMT												

144 Lkr. Lauterbach

Hotels und Gasthöfe

70001	HOTELS		
70002	GASTHOEF			58	181	65	184	66	4 341	32,3	74,8	286	465
7000	HOTELS UND GASTHOEF			60	197	68	202	70	4 716	32,1	78,6	330	523

Sonstige Beherbergungsstätten (ohne Tages-, Ledigen-, Alters- u. ä. Heime)

7001	SONST.BEHERBERGUNGSSTAETTEN (OH.TAGES-,LEDIGEN-,ALTERS- U. AE. HEIME)			9	28	7	27	7	549	23,6	61,0	73	116
------	---	--	--	---	----	---	----	---	-----	------	------	----	-----

Gast- und Speisewirtschaften

7004	GAST- U. SPEISEWIRTSCHAFTEN			81	196	73	187	75	4 151	28,6	51,2	25	42
------	-----------------------------	--	--	----	-----	----	-----	----	-------	------	------	----	----

Sonstige Bewirtungsstätten

70050	CAFES			3	10	3	9	2	203	27,8	67,7	-	-
70052	BARS,TANZ- U. VERGNUEGUNGS- LOKALE		
70054	KANTINEN		
70056	EISDIELEN		
70058	TRINK-UND IMBISSHALLEN			4	8	3	8	3	279	46,5	69,8	-	-
7005	SONSTIGE BEWIRTUNGSSTAETTEN			12	29	10	27	9	629	29,1	52,4	-	-

144 Lkr. Lauterbach

	12 000 - 20 000			23	40	18	40	18	383	13,7	16,7	22	39
	20 000 - 50 000			58	123	48	125	50	1 948	21,4	33,6	101	150
	50 000 - 100 000			51	141	52	142	55	3 465	32,8	67,9	122	199
	100 000 - 250 000			22	107	28	101	27	2 908	35,3	132,2	104	148
	250 000 - 500 000		
	500 000 - 1 MILL.		
	1 MILL. - 2 MILL.		
	2 MILL. UND MEHR		
	NEUERÖFFNUNGEN IM			4	8	2	-	-	-	0,0	0,0	11	19
	GESCHAEFTSJAHR 1968			162	450	158	443	161	10 045	29,8	62,0	428	681
	INSGESAMT												

1) Von Unternehmen des Gastgewerbes und Handels. - 2) 3 Teilbeschäftigte bzw. 3 Lehrlinge = 1 Vollbeschäftigten.

**noch: 7. Arbeitsstätten mit überwiegender Tätigkeit im Gastgewerbe¹⁾, Beschäftigte, Umsatz, Fremdenzimmer und Fremdenbetten
in den kreisfreien Städten und Landkreisen nach Wirtschaftsuntergruppen und ausgewählten -klassen
sowie nach zusammengefaßten Umsatzgrößenklassen**

Nr. der Systematik	Kreisfreie Stadt (St.) Landkreis			Arbeits- stätten	Beschäftigte				Umsatz 1967	Umsatz 1967		Fremden- zimmer	Fremden- betten (ohne Reserve- betten)
					insgesamt	darunter	insgesamt	darunter		je umgerech- neten Voll- beschäf- tigten 2)	je Arbeits- stätte		
						Teil- beschäf- tigte		Teil- beschäf- tigte					
						Anzahl		1000 DM					
	am 31. 8. 1968			am 31. 8. 1967							am 31. 8. 1968		
von...	bis unter...	DM	1	2	3	4	5	6	7	8	9	10	
Hotels und Gasthöfe													
145 Lkr. Limburg													
70001	HOTELS			16	106	13	89	13	1 809	20,9	113,1	239	384
70002	GASTHÖFE			74	387	67	389	65	9 408	28,9	127,1	429	756
7000	HOTELS UND GASTHÖFE			90	493	80	478	78	11 217	27,2	124,6	668	1 140
Sonstige Beherbergungsstätten (ohne Tages-, Ledigen-, Alters- u. ä. Heime)													
7001	SONST. BEHERBERGUNGSTÄTTEN (OH. TAGES-, LEDIGEN-, ALTERS- U. Ä. HEIME)			34	88	28	90	29	1 164	17,0	34,2	337	599
Gast- und Speisewirtschaften													
7004	GAST- U. SPEISEWIRTSCHAFTEN			187	480	136	471	132	10 634	27,6	56,9	32	56
Sonstige Bewirtungsstätten													
70050	CAFES			4	18	1	21	4	370	21,4	92,5	-	-
70052	BARS, TANZ- U. VERGNÜGUNGSLÖKALE		
70054	KANTINEN			3	4	1	4	1	190	57,6	63,3	-	-
70056	EISDIELEN			4	8	-	9	-	228	28,5	57,0	-	-
70058	TRINK-UND IMBISSHALLEN			10	19	5	18	5	779	49,9	77,9	-	-
7005	SONSTIGE BEWIRTUNGSTÄTTEN			22	51	7	54	10	1 591	34,4	72,3	-	-
146 Lkr. Limburg													
	12 000 -	20 000	38	66	19	62	19	604	11,3	15,9	102	180	
	20 000 -	50 000	145	309	93	298	96	4 822	19,7	33,3	363	639	
	50 000 -	100 000	92	252	65	262	68	6 512	31,3	70,8	274	478	
	100 000 -	250 000	35	152	34	150	31	5 097	42,7	145,6	179	293	
	250 000 -	500 000	
	500 000 -	1 MILL.	
	1 MILL. -	2 MILL.	
	2 MILL. UND MEHR		
	NEUERÖFFNUNGEN IM		18	38	13	-	-	-	0,0	0,0	40	73	
	GESCHÄFTSJAHRE 1968		333	1 112	251	1 093	249	24 606	27,0	73,9	1 037	1 795	
	INSGESAMT												
146 Main - Taunus - Kreis													
Hotels und Gasthöfe													
70001	HOTELS			37	243	38	246	39	6 960	34,4	188,1	692	1 056
70002	GASTHÖFE			57	218	69	213	69	5 470	32,2	96,0	300	501
7000	HOTELS UND GASTHÖFE			94	461	107	459	108	12 430	33,4	132,2	992	1 557
Sonstige Beherbergungsstätten (ohne Tages-, Ledigen-, Alters- u. ä. Heime)													
7001	SONST. BEHERBERGUNGSTÄTTEN (OH. TAGES-, LEDIGEN-, ALTERS- U. Ä. HEIME)			30	110	19	83	19	1 845	19,0	61,5	411	701

1) Von Unternehmen des Gastgewerbes und Handels. - 2) 3 Teilbeschäftigte bzw. 3 Lehrlinge - 1 Vollbeschäftigten.

**noch: 7. Arbeitsstätten mit überwiegender Tätigkeit im Gastgewerbe 1), Beschäftigte, Umsatz, Fremdenzimmer und Fremdenbetten
in den kreisfreien Städten und Landkreisen nach Wirtschaftsuntergruppen und ausgewählten -klassen
sowie nach zusammengefaßten Umsatzgrößenklassen**

Nr. der Systematik	Kreisfreie Stadt (St.) Landkreis			Arbeits- stätten	Beschäftigte				Umsatz 1967	Umsatz 1967		Fremden- zimmer	Fremden- betten (ohne Reserve- betten)
	Wirtschaftsuntergruppe Wirtschaftsklasse Arbeitsstätten mit einem Umsatz von... bis unter... DM				insgesamt	darunter	insgesamt	darunter		je umgerech- neten Voll- beschäf- tigten 2)	je Arbeits- stätte		
						Teil- beschäf- tigte		Teil- beschäf- tigte					
am 31. 8. 1968				am 31. 8. 1967						am 31. 8. 1968			
Anzahl								1000 DM		Anzahl			
1	2	3	4	5	6	7	8	9	10				

Gast- und Speisewirtschaften

noch:
146 Main – Taunus – Kreis

7004	GAST- U. SPEISEWIRTSCHAFTEN	206	765	176	729	168	21 676	34,0	105,2	41	65
------	-----------------------------	-----	-----	-----	-----	-----	--------	------	-------	----	----

Sonstige Bewirtschaftungen

70050	CAFES	7	46	5	45	6	1 475	36,3	210,7	-	-
70052	BARS, TANZ- U. VERGNUEGUNGS- LOKALE
70054	KANTINEN	7	89	10	70	5	4 751	57,7	678,7	-	-
70056	EISDIELN	6	21	9	20	9	408	27,2	68,0	-	-
70058	TRINK-UND IMBISSHALLEN	24	48	12	45	12	2 745	68,6	114,4	-	-
7005	SONSTIGE BEWIRTSCHAFTUNGSSTAETTEN	45	206	37	182	33	9 493	52,9	211,0	-	-

146 Main – Taunus – Kreis

12 000 -	20 000	27	50	18	36	12	437	11,5	16,2	92	138
20 000 -	50 000	81	173	51	171	52	2 841	20,4	35,1	242	385
50 000 -	100 000	134	381	103	379	102	9 845	31,7	73,5	288	477
100 000 -	250 000	90	416	115	408	119	13 737	40,6	152,6	454	721
250 000 -	500 000	11	95	20	93	20	3 700	47,7	336,4	49	79
500 000 -	1 MILL.	11	196	17	211	18	7 357	43,3	668,8	216	323
1 MILL. -	2 MILL.
2 MILL. UND MEHR	
NEUERÖFFNUNGEN IM		18	59	5	-	-	-	0,0	0,0	103	200
GESCHAEFTSJAHR 1968											
INSGESAMT		375	1 542	339	1 453	328	45 444	35,3	121,2	1 444	2 323

147 Oberlahnkreis

Hotels und Gasthöfe

70001	HOTELS	9	31	10	26	9	415	17,1	46,1	114	191
70002	GASTHOEFE	59	158	42	151	38	3 625	27,9	61,4	300	532
7000	HOTELS UND GASTHOEFE	68	189	52	177	47	4 040	26,2	59,4	414	723

Sonstige Beherbergungsstätten (ohne Tages-, Ledigen-, Alters- u. ä. Heime)

7001	SONST. BEHERBERGUNGSSTAETTEN (OH. TAGES-, LEDIGEN-, ALTERS- U. AE. HEIME)	11	22	9	25	12	269	16,8	24,5	88	160
------	---	----	----	---	----	----	-----	------	------	----	-----

Gast- und Speisewirtschaften

7004	GAST- U. SPEISEWIRTSCHAFTEN	123	292	106	295	109	6 640	30,1	54,0	31	59
------	-----------------------------	-----	-----	-----	-----	-----	-------	------	------	----	----

Sonstige Bewirtschaftungen

70050	CAFES
70052	BARS, TANZ- U. VERGNUEGUNGS- LOKALE
70054	KANTINEN
70056	EISDIELN

1) Von Unternehmen des Gastgewerbes und Handels. - 2) 3 Teilbeschäftigte bzw. 3 Lehrlinge - 1 Vollbeschäftigten.

**noch: 7. Arbeitsstätten mit überwiegender Tätigkeit im Gastgewerbe¹⁾, Beschäftigte, Umsatz, Fremdenzimmer und Fremdenbetten
in den kreisfreien Städten und Landkreisen nach Wirtschaftsuntergruppen und ausgewählten -klassen
sowie nach zusammengefaßten Umsatzgrößenklassen**

Nr. der Systematik	Kreisfreie Stadt (St.) Landkreis			Arbeits- stätten	Beschäftigte				Umsatz 1967	Umsatz 1967		Fremden- zimmer	Fremden- betten (ohne Reserve- betten)		
	Wirtschaftsuntergruppe Wirtschaftsklasse				insgesamt	darunter		insgesamt		darunter					
						Teil- beschäf- tigte	Teil- beschäf- tigte			je umgerech- neten Voll- beschäf- tigten 2)	je Arbeits- stätte				
	Arbeitsstätten mit einem Umsatz				am 31. 8. 1968		am 31. 8. 1967			1000 DM				am 31. 8. 1968	
	von ... bis unter ... DM				Anzahl		Anzahl			1000 DM				Anzahl	
	1	2	3		4	5	6	7		8	9			10	

noch: Sonstige Bewirtschaftungen

noch: 147 Oberlahnkreis													
70058 TRINK-UND IMBISSHALLEN
7005 SONSTIGE BEWIRTSCHAFTUNGSSTÄTTEN	8	23	8	24	8	519	29,5	64,9	12	23			

147 Oberlahnkreis

12 000 - 20 000	15	24	7	28	11	239	12,4	15,9	31	60
20 000 - 50 000	105	217	83	223	85	3 397	21,0	32,4	202	358
50 000 - 100 000	51	134	35	143	40	3 503	31,7	68,7	159	271
100 000 - 250 000	25	100	39	103	36	3 349	45,3	134,0	101	185
250 000 - 500 000	3	22	4	24	4	980	52,7	326,7	12	24
500 000 - 1 MILL.	-	-	-	-	-	-	-	-	-	-
1 MILL. - 2 MILL.	-	-	-	-	-	-	-	-	-	-
2 MILL. UND MEHR	-	-	-	-	-	-	-	-	-	-
NEUERÖFFNUNGEN IM GESCHÄFTSJAHR 1968	11	29	7	-	-	-	0,0	0,0	40	67
INSGESAMT	210	526	175	521	176	11 468	28,1	54,6	545	965

148 Obertaunuskreis

Hotels und Gasthöfe

70001 HOTELS	38	517	30	453	37	12 491	27,4	328,7	956	1 449
70002 GASTHÖFE	25	100	24	102	26	2 546	30,3	101,8	185	291
7000 HOTELS UND GASTHÖFE	63	617	54	555	63	15 037	27,9	238,7	1 141	1 740

Sonstige Beherbergungsstätten (ohne Tages-, Ledigen-, Alters- u. ä. Heime)

7001 SONST. BEHERBERGUNGSSTÄTTEN (OH. TAGES-, LEDIGEN-, ALTERS- U. Ä. HEIME)	23	97	21	99	25	2 160	26,0	93,9	352	500
--	----	----	----	----	----	-------	------	------	-----	-----

Gast- und Speisewirtschaften

7004 GAST- U. SPEISEWIRTSCHAFTEN	123	551	96	522	93	16 949	35,6	137,8	31	51
----------------------------------	-----	-----	----	-----	----	--------	------	-------	----	----

Sonstige Bewirtschaftungen

70050 CAFES	16	108	10	103	7	3 325	36,9	207,8	-	-
70052 BARS, TANZ- U. VERGNÜGUNGSLÖKALE	5	65	15	55	12	1 208	22,8	241,6	-	-
70054 KANTINEN	10	38	7	35	9	1 180	35,4	118,0	-	-
70056 EISDIENEN	4	14	2	11	-	296	23,5	74,0	-	-
70058 TRINK-UND IMBISSHALLEN	16	26	6	25	6	1 530	69,5	95,6	-	-
7005 SONSTIGE BEWIRTSCHAFTUNGSSTÄTTEN	51	251	40	229	34	7 539	35,7	147,8	-	-

148 Obertaunuskreis

12 000 - 20 000	9	13	4	14	5	129	12,5	14,3	25	37
20 000 - 50 000	50	108	20	94	26	1 680	17,9	33,6	200	267
50 000 - 100 000	72	183	41	190	43	5 085	32,8	70,6	221	348
100 000 - 250 000	82	384	80	381	83	12 576	38,3	153,4	400	614
250 000 - 500 000	24	292	24	314	25	8 877	35,6	369,9	297	410
500 000 - 1 MILL.	7	164	27	159	24	5 442	38,7	777,4	100	161
1 MILL. - 2 MILL.	-	-	-	-	-	-	-	-	-	-
2 MILL. UND MEHR	-	-	-	-	-	-	-	-	-	-
NEUERÖFFNUNGEN IM GESCHÄFTSJAHR 1968	12	116	7	-	-	-	0,0	0,0	45	90
INSGESAMT	260	1 516	211	1 405	215	41 685	31,8	160,3	1 524	2 291

1) Von Unternehmen des Gastgewerbes und Handels. - 2) 3 Teilbeschäftigte bzw. 3 Lehrlinge - 1 Vollbeschäftigten.

**noch: 7. Arbeitsstätten mit überwiegender Tätigkeit im Gastgewerbe 1), Beschäftigte, Umsatz, Fremdenzimmer und Fremdenbetten
in den kreisfreien Städten und Landkreisen nach Wirtschaftsuntergruppen und ausgewählten -klassen
sowie nach zusammengefaßten Umsatzgrößenklassen**

Nr. der Systematik	Kreisfreie Stadt (St.) Landkreis			Arbeits- stätten	Beschäftigte				Umsatz 1967	Umsatz 1967		Fremden- zimmer	Fremden- betten (ohne Reserve- betten)
	Wirtschaftsuntergruppe Wirtschaftsklasse Arbeitsstätten mit einem Umsatz von... bis unter... DM				insgesamt	darunter	insgesamt	darunter		je umgerech- neten Voll- beschäf- tigten 2)	je Arbeits- stätte		
						Teil- beschäf- tigte		Teil- beschäf- tigte					
	Anzahl		Anzahl		1000 DM		Anzahl						
1	2	3	4	5	6	7	8	9	10				

Hotels und Gasthöfe

149 Lkr. Offenbach

70001 HOTELS	32	197	32	182	32	5 424	33,6	169,5	617	927
70002 GASTHÖFE	37	177	45	169	39	5 151	36,2	139,2	257	402
7000 HOTELS UND GASTHÖFE	69	374	77	351	71	10 575	34,8	153,3	874	1 329

Sonstige Beherbergungsstätten (ohne Tages-, Ledigen-, Alters- u. ä. Heime)

7001 SONST. BEHERBERGUNGSTÄTTEN (OH. TAGES-, LEDIGEN-, ALTERS- U. Ä. HEIME)	7	15	3	14	3	197	15,2	28,1	58	118
---	---	----	---	----	---	-----	------	------	----	-----

Gast- und Speisewirtschaften

7004 GAST- U. SPEISEWIRTSCHAFTEN	270	1 168	227	1 109	224	33 594	33,8	124,4	136	177
----------------------------------	-----	-------	-----	-------	-----	--------	------	-------	-----	-----

Sonstige Bewirtungsstätten

70050 CAFES	13	39	12	40	11	1 266	41,8	97,4	-	-
70052 BARS, TANZ- U. VERGNÜGUNGSLOKALE	7	38	11	19	3	551	18,0	78,7	1	-
70054 KANTINEN	18	62	23	62	22	2 603	55,9	144,6	-	-
70056 EISDILEN	10	30	4	33	12	622	22,8	62,2	-	-
70058 TRINK- UND IMBISSHALLEN	33	62	20	56	19	2 590	53,3	78,5	-	-
7005 SONSTIGE BEWIRTUNGSTÄTTEN	81	231	70	210	67	7 632	41,6	94,2	1	-

149 Lkr. Offenbach

12 000 - 20 000	24	48	21	44	20	348	10,2	14,5	36	57
20 000 - 50 000	110	231	66	208	66	3 876	20,7	35,2	68	134
50 000 - 100 000	140	362	88	370	109	10 196	33,8	72,8	198	312
100 000 - 250 000	103	441	110	434	99	14 995	41,1	145,6	361	542
250 000 - 500 000	18	167	40	170	38	6 281	46,5	348,9	41	68
500 000 - 1 MILL.
1 MILL. - 2 MILL.
2 MILL. UND MEHR	3	318	1	304	-	11 545	38,6	3848,3	109	140
NEUERÖFFNUNGEN IM GESCHÄFTSJAHR 1968	22	61	15	-	-	-	0,0	0,0	95	149
INSGESAMT	427	1 788	377	1 684	365	51 998	34,8	121,8	1 069	1 624

150 Rheingaukreis

Hotels und Gasthöfe

70001 HOTELS	59	861	110	854	100	23 236	30,5	393,8	1 517	3 669
70002 GASTHÖFE	78	292	77	293	75	7 402	30,8	94,9	524	944
7000 HOTELS UND GASTHÖFE	137	1 153	187	1 147	175	30 638	30,6	223,6	2 041	4 613

Sonstige Beherbergungsstätten (ohne Tages-, Ledigen-, Alters- u. ä. Heime)

7001 SONST. BEHERBERGUNGSTÄTTEN (OH. TAGES-, LEDIGEN-, ALTERS- U. Ä. HEIME)	19	49	16	45	13	790	20,6	41,6	138	261
---	----	----	----	----	----	-----	------	------	-----	-----

1) Von Unternehmen des Gastgewerbes und Handels. - 2) 3 Teilbeschäftigte bzw. 3 Lehrlinge = 1 Vollbeschäftigten.

**noch: 7. Arbeitsstätten mit überwiegender Tätigkeit im Gastgewerbe 1), Beschäftigte, Umsatz, Fremdenzimmer und Fremdenbetten
in den kreisfreien Städten und Landkreisen nach Wirtschaftsuntergruppen und ausgewählten -klassen
sowie nach zusammengefaßten Umsatzgrößenklassen**

Nr. der Systematik	Kreisfreie Stadt (St.) Landkreis			Arbeits- stätten	Beschäftigte				Umsatz 1967	Umsatz 1967		Fremden- zimmer	Fremden- betten (ohne Reserve- betten)
	Wirtschaftsuntergruppe Wirtschaftsklasse				insgesamt	darunter		insgesamt		darunter			
						Teil- beschäf- tigte	je umgerech- neten Voll- beschäf- tigten ²⁾			je Arbeits- stätte			
											Arbeitsstätten mit einem Umsatz		
	von...	bis unter...	DM	am 31. 8. 1968		am 31. 8. 1967		1000 DM		am 31. 8. 1968			
				Anzahl						Anzahl			
			1	2	3	4	5	6	7	8	9	10	

Gast- und Spisewirtschaften

noch: 150 Rheingaukreis												
7004	GAST- U. SPEISEWIRTSCHAFTEN		133	504	127	483	129	14 305	34,4	107,6	20	38

Sonstige Bewirtungsstätten

70050	CAFES		8	28	7	27	7	507	22,4	63,4	8	15
70052	BARS, TANZ- U. VERGNUEGUNGS- LOKALE		10	151	12	160	18	4 526	31,7	452,6	-	-
70054	KANTINEN		3	14	1	16	1	965	72,6	321,7	-	-
70056	EISDIELEN		3	16	9	16	9	351	35,1	117,0	-	-
70058	TRINK-UND IMBISSHALLEN		4	17	8	17	8	428	36,9	107,0	-	-
7005	SONSTIGE BEWIRTUNGSSTAETTEN		28	226	37	236	43	6 777	33,8	242,0	8	15

150 Rheingaukreis

12 000 -	20 000	22	40	14	33	13	341	11,1	15,5	67	127
20 000 -	50 000	72	166	60	164	59	2 472	19,6	34,3	209	389
50 000 -	100 000	85	261	67	277	74	6 238	28,8	73,4	348	634
100 000 -	250 000	81	438	97	445	93	12 398	33,3	153,1	603	1 070
250 000 -	500 000	22	243	39	247	36	7 682	36,1	349,2	229	425
500 000 -	1 MILL.	14	318	60	301	54	9 918	37,1	708,4	361	1 640
1 MILL. -	2 MILL.	4	174	12	187	18	5 136	31,7	1284,0	140	219
2 MILL. UND MEHR		3	248	12	257	13	8 325	36,1	2775,0	226	376
NEUERÖFFNUNGEN IM GESCHAEFTSJAHRE 1968		14	44	6	-	-	-	0,0	0,0	24	47
INSGESAMT		317	1 932	367	1 911	360	52 510	31,7	165,6	2 207	4 927

151 Lkr. Schlüchtern

Hotels und Gasthöfe

70001	HOTELS		7	56	14	54	14	1 005	23,2	143,6	79	130
70002	GASTHÖFE		52	152	52	159	63	3 456	29,5	66,5	256	422
7000	HOTELS UND GASTHÖFE		59	208	66	213	77	4 461	27,8	75,6	335	552

Sonstige Beherbergungsstätten (ohne Tages-, Ledigen-, Alters- u. ä. Heime)

7001	SONST. BEHERBERGUNGSSTAETTEN (OH. TAGES-, LEDIGEN-, ALTERS- U. AE. HEIME)		14	61	20	55	18	2 196	46,7	156,9	170	339
------	---	--	----	----	----	----	----	-------	------	-------	-----	-----

Gast- und Spisewirtschaften

7004	GAST- U. SPEISEWIRTSCHAFTEN		81	205	69	201	67	5 378	34,0	66,4	24	35
------	-----------------------------	--	----	-----	----	-----	----	-------	------	------	----	----

Sonstige Bewirtungsstätten

70050	CAFES		4	14	3	10	3	263	21,9	65,8	12	21
70052	BARS, TANZ- U. VERGNUEGUNGS- LOKALE		-	-	-	-	-	-	-	-	-	-
70054	KANTINEN	
70056	EISDIELEN	

1) Von Unternehmen des Gastgewerbes und Handels. - 2) 3 Teilbeschäftigte bzw. 3 Lehrlinge = 1 Vollbeschäftigten.

**noch: 7. Arbeitsstätten mit überwiegender Tätigkeit im Gastgewerbe¹⁾, Beschäftigte, Umsatz, Fremdenzimmer und Fremdenbetten
in den kreisfreien Städten und Landkreisen nach Wirtschaftsuntergruppen und ausgewählten -klassen
sowie nach zusammengefaßten Umsatzgrößenklassen**

Nr. der Systematik	Kreisfreie Stadt (St.) Landkreis Wirtschaftsuntergruppe Wirtschaftsklasse Arbeitsstätten mit einem Umsatz von... bis unter... DM			Arbeits- stätten	Beschäftigte				Umsatz 1967	Umsatz 1967		Fremden- zimmer	Fremden- betten (ohne Reserve- betten)		
					insgesamt	darunter		insgesamt		darunter				je umgerech- neten Voll- beschäf- tigten 2)	je Arbeits- stätte
						Teil- beschäf- tigte	insgesamt			Teil- beschäf- tigte					
	am 31. 8. 1968				am 31. 8. 1967				1000 DM		am 31. 8. 1968				
	Anzahl				Anzahl				Anzahl						
1	2	3	4	5	6	7	8	9	10						
noch: Sonstige Bewirtschaftungen															
151 Lkr. Schlüchtern															
70058	TRINK-UND IMBISSHALLEN	3	6	3	6	3	83	20,8	27,7	-	-				
7005	SONSTIGE BEWIRTUNGSSTAETTEN	9	24	6	20	6	440	22,0	48,9	12	21				
151 Lkr. Schlüchtern															
	12 000 - 20 000	9	15	5	15	5	142	12,2	15,8	13	22				
	20 000 - 50 000	60	130	42	133	48	2 030	19,9	33,8	99	159				
	50 000 - 100 000	59	171	49	167	53	4 186	30,4	70,9	194	347				
	100 000 - 250 000	25	116	43	112	41	3 974	45,9	159,0	157	262				
	250 000 - 500 000	6	61	21	62	21	2 143	49,2	357,2	73	147				
	500 000 - 1 MILL.	-	-	-	-	-	-	-	-	-	-				
	1 MILL. - 2 MILL.	-	-	-	-	-	-	-	-	-	-				
	2 MILL. UND MEHR	-	-	-	-	-	-	-	-	-	-				
	NEUERÖFFNUNGEN IM GESCHAEFTSJAHR 1968	4	5	1	-	-	-	0,0	0,0	5	10				
	INSGESAMT	163	498	161	489	168	12 475	32,3	76,5	541	947				
152 Untertaunuskreis															
Hotels und Gasthöfe															
70001	HOTELS	29	204	39	203	41	5 449	31,8	187,9	515	805				
70002	GASTHÖFE	81	259	86	264	87	6 030	30,3	74,4	534	940				
7000	HOTELS UND GASTHÖFE	110	463	125	467	128	11 479	31,0	104,4	1 049	1 745				
Sonstige Beherbergungsstätten (ohne Tages-, Ledigen-, Alters- u. ä. Heime)															
7001	SONST. BEHERBERGUNGSSTAETTEN (OH. TAGES-, LEDIGEN-, ALTERS- U. AE. HEIME)	36	120	32	122	33	2 654	26,9	73,7	483	791				
Gast- und Speisewirtschaften															
7004	GAST- U. SPEISEWIRTSCHAFTEN	124	310	96	304	94	7 110	29,1	57,3	25	46				
Sonstige Bewirtschaftungen															
70050	CAFES	6	25	4	29	4	636	30,3	106,0	19	28				
70052	BARS, TANZ- U. VERGNUEGUNGS- LOKALE	-	-	-	-	-	-	-	-	-	-				
70054	KANTINEN				
70056	EISDIELEN				
70058	TRINK-UND IMBISSHALLEN	3	6	-	5	1	133	22,2	44,3	-	-				
7005	SONSTIGE BEWIRTUNGSSTAETTEN	12	41	5	43	7	1 013	27,9	84,4	19	28				
152 Untertaunuskreis															
	12 000 - 20 000	33	63	29	63	29	537	12,3	16,3	83	133				
	20 000 - 50 000	91	200	78	205	85	3 089	21,1	33,9	279	460				
	50 000 - 100 000	80	239	68	248	72	5 608	29,0	70,1	438	718				
	100 000 - 250 000	53	261	49	266	45	8 257	36,8	155,8	449	755				
	250 000 - 500 000				
	500 000 - 1 MILL.				
	1 MILL. - 2 MILL.	-	-	-	-	-	-	-	-	-	-				
	2 MILL. UND MEHR	-	-	-	-	-	-	-	-	-	-				
	NEUERÖFFNUNGEN IM GESCHAEFTSJAHR 1968	11	25	8	-	-	-	0,0	0,0	39	74				
	INSGESAMT	282	934	258	936	262	22 256	29,7	78,9	1 576	2 610				

1) Von Unternehmen des Gastgewerbes und Handels; - 2) 3 Teilbeschäftigte bzw. 3 Lehrlinge - 1 Vollbeschäftigten.

**noch: 7. Arbeitsstätten mit überwiegender Tätigkeit im Gastgewerbe¹⁾, Beschäftigte, Umsatz, Fremdenzimmer und Fremdenbetten
in den kreisfreien Städten und Landkreisen nach Wirtschaftsuntergruppen und ausgewählten -klassen
sowie nach zusammengefaßten Umsatzgrößenklassen**

Nr. der Systematik	Kreisfreie Stadt (St.) Landkreis			Arbeits- stätten	Beschäftigte				Umsatz 1967	Umsatz 1967		Fremden- zimmer	Fremden- betten (ohne Reserve- betten)		
	Wirtschaftsuntergruppe Wirtschaftsklasse Arbeitsstätten mit einem Umsatz von... bis unter... DM				insgesamt	darunter		insgesamt		darunter				je umgerech- neten Voll- beschäf- tigten ²⁾	je Arbeits- stätte
						Teil- beschäf- tigte	Teil- beschäf- tigte								
										am 31. 8. 1968					
Anzahl				1000 DM				Anzahl							
1	2	3	4	5	6	7	8	9	10						

Hotels und Gasthöfe

153 Lkr. Usingen

70001	HOTELS	13	73	20	84	20	2 392	43,0	184,0	208	331
70002	GASTHÖFE	42	163	43	149	44	3 224	24,7	76,8	349	608
7000	HOTELS UND GASTHÖFE	55	236	63	233	64	5 616	30,2	102,1	557	939

Sonstige Beherbergungsstätten (ohne Tages-, Ledigen-, Alters- u. ä. Heime)

7001	SONST. BEHERBERGUNGSTÄTTEN (OH. TAGES-, LEDIGEN-, ALTERS- U. Ä. HEIME)	6	16	4	15	4	266	20,0	44,3	72	126
------	--	---	----	---	----	---	-----	------	------	----	-----

Gast- und Speisewirtschaften

7004	GAST- U. SPEISEWIRTSCHAFTEN	72	178	54	168	50	3 222	22,7	44,8	20	36
------	-----------------------------	----	-----	----	-----	----	-------	------	------	----	----

Sonstige Bewirtschaftungen

70050	CAFES	5	10	-	11	-	301	30,1	60,2	7	13
70052	BARs, TANZ- U. VERGNÜGUNGs- LOKALE
70054	KANTINEN
70056	EISDIelen
70058	TRINK-UND IMBIssHALLEN	4	7	1	7	1	126	20,0	31,5	-	-
7005	SONSTIGE BEWIRTUNGSTÄTTEN	12	26	5	26	5	685	30,3	57,1	7	13

153 Lkr. Usingen

12 000 -	20 000	23	47	13	44	11	376	9,8	16,3	34	61
20 000 -	50 000	44	91	23	93	27	1 466	19,4	33,3	67	117
50 000 -	100 000	43	139	45	145	47	3 049	28,0	70,9	222	370
100 000 -	250 000	21	108	25	108	25	3 234	36,5	154,0	224	389
250 000 -	500 000
500 000 -	1 MILL.
1 MILL. -	2 MILL.
2 MILL. UND MEHR	
NEUERÖFFNUNGEN IM GESCHÄFTSJAHR 1968		10	28	7	-	-	-	0,0	0,0	29	54
INSGESAMT		145	456	126	442	123	9 789	26,9	67,5	656	1 114

154 Lkr. Wetzlar

Hotels und Gasthöfe

70001	HOTELS	13	88	23	97	28	2 314	37,3	178,0	155	245
70002	GASTHÖFE	102	343	120	325	111	9 155	35,1	89,8	482	769
7000	HOTELS UND GASTHÖFE	115	431	143	422	139	11 469	35,5	99,7	637	1 014

Sonstige Beherbergungsstätten (ohne Tages-, Ledigen-, Alters- u. ä. Heime)

7001	SONST. BEHERBERGUNGSTÄTTEN (OH. TAGES-, LEDIGEN-, ALTERS- U. Ä. HEIME)	7	16	5	14	5	190	15,1	27,1	44	75
------	--	---	----	---	----	---	-----	------	------	----	----

¹⁾ Von Unternehmen des Gastgewerbes und Handels. ²⁾ 3 Teilbeschäftigte bzw. 3 Lehrlinge = 1 Vollbeschäftigten.

1) Von Unternehmen des Gastgewerbes und Handels. - 2) 3 Teilbeschäftigte bzw. 3 Lehrlinge - 1 Vollbeschäftigten.

**noch: 7. Arbeitsstätten mit überwiegender Tätigkeit im Gastgewerbe¹⁾, Beschäftigte, Umsatz, Fremdenzimmer und Fremdenbetten
in den kreisfreien Städten und Landkreisen nach Wirtschaftsuntergruppen und ausgewählten -klassen
sowie nach zusammengefaßten Umsatzgrößenklassen**

Nr. der Syste- matik	Kreisfreie Stadt (St.) Landkreis			Arbeits- stätten	Beschäftigte				Umsatz 1967	Umsatz 1967		Fremden- zimmer	Fremden- betten (ohne Reserve- betten)
	Wirtschaftsuntergruppe Wirtschaftsklasse	Arbeitsstätten mit einem Umsatz	DM		insgesamt	darunter	insgesamt	darunter		je umgerech- neten Voll- beschäf- tigten ²⁾	je Arbeits- stätte		
						Teil- beschäf- tigte		Teil- beschäf- tigte					
	am 31. 8. 1968				am 31. 8. 1967						am 31. 8. 1968		
	Anzahl								1000 DM		Anzahl		
	1	2	3	4	5	6	7	8	9	10			

noch: Reg.-Bez. Darmstadt

noch: Sonstige Bewirtschaftungsstätten

70058 TRINK-UND IMBISSHALLEN	752	1 535	354	1 494	368	86 724	66,9	115,3	-	-
7005 SONSTIGE BEWIRTSCHAFTUNGSSTÄTTEN	1 795	7 928	1 439	7 781	1 426	260 858	38,2	145,3	255	399

Reg.-Bez. Darmstadt

12 000 -	20 000	852	1 489	531	1 420	530	13 225	11,7	15,5	1 696	2 682
20 000 -	50 000	3 088	6 445	2 117	6 343	2 171	105 601	21,0	34,2	5 576	9 149
50 000 -	100 000	3 236	8 787	2 344	8 918	2 487	230 424	32,1	71,2	7 303	11 789
100 000 -	250 000	2 431	11 101	2 408	11 267	2 457	367 397	39,4	151,1	10 000	16 132
250 000 -	500 000	574	5 438	903	5 618	895	193 451	41,9	337,0	4 586	7 194
500 000 -	1 MILL.	174	3 710	470	3 764	463	119 350	37,2	685,9	2 893	5 387
1 MILL. -	2 MILL.	60	2 366	166	2 437	164	79 868	37,6	1 331,1	1 288	1 872
2 MILL. UND MEHR		44	5 942	373	6 163	570	193 724	35,9	4 402,8	2 506	3 627
NEUERÖFFNUNGEN IM GESCHÄFTSJAHR 1968		520	1 607	299	-	-	-	0,0	0,0	1 225	2 028
INSGESAMT		10 979	46 885	9 611	45 930	9 737	1 303 040	33,1	118,7	37 073	59 860

1) Von Unternehmen des Gastgewerbes und Handels. - 2) 3 Teilbeschäftigte bzw. 3 Lehrlinge - 1 Vollbeschäftigten.

**noch: 7. Arbeitsstätten mit überwiegender Tätigkeit im Gastgewerbe¹⁾, Beschäftigte, Umsatz, Fremdenzimmer und Fremdenbetten
in den kreisfreien Städten und Landkreisen nach Wirtschaftsuntergruppen und ausgewählten -klassen
sowie nach zusammengefaßten Umsatzgrößenklassen**

Nr. der Systematik	Kreisfreie Stadt (St.) Landkreis			Arbeits- stätten	Beschäftigte				Umsatz 1967	Umsatz 1967		Fremden- zimmer	Fremden- betten (ohne Reserve- betten)		
	Wirtschaftsuntergruppe Wirtschaftsklasse				insgesamt	darunter		insgesamt		darunter				je umgerech- neten Voll- beschäf- tigten ²⁾	je Arbeits- stätte
						Teil- beschäf- tigte				Teil- beschäf- tigte					
						am 31. 8. 1968				am 31. 8. 1967					
	Arbeitsstätten mit einem Umsatz				Anzahl					1000 DM		Anzahl			
	von...	bis unter...	DM		1	2	3	4		5	6	7		8	9

Hotels und Gasthöfe

211 Fulda, St.

70001 HOTELS	13	178	32	175	31	4 440	30,8	341,5	372	535
70002 GASTHÖFE	12	51	3	49	4	1 847	37,7	153,9	138	209
7000 HOTELS UND GASTHÖFE	25	229	35	224	35	6 287	32,6	251,5	510	744

Sonstige Beherbergungsstätten (ohne Tages-, Ledigen-, Alters- u. ä. Heime)

7001 SONST. BEHERBERGUNGSTAETTEN
(OH. TAGES-, LEDIGEN-, ALTERS-
U. AE. HEIME)

.
---	---	---	---	---	---	---	---	---	---	---

Gast- und Speisewirtschaften

7004 GAST- U. SPEISEWIRTSCHAFTEN	71	256	36	241	33	6 972	31,3	98,2	13	18
----------------------------------	----	-----	----	-----	----	-------	------	------	----	----

Sonstige Bewirtungsstätten

70050 CAFES	9	63	3	63	3	1 494	31,8	166,0	-	-
70052 BARS, TANZ- U. VERGNUEGUNGS- LOKALE	7	33	8	37	6	1 188	43,0	169,7	-	-
70054 KANTINEN	3	9	4	10	4	355	56,3	118,3	-	-
70056 EISDIelen
70058 TRINK-UND IMBISSHALLEN	5	6	1	5	1	248	46,8	49,6	-	-
7005 SONSTIGE BEWIRTUNGSTAETTEN	26	120	21	124	19	3 363	36,6	129,3	-	-

211 Fulda, St.

12 000 - 20 000	4	8	2	6	2	62	9,4	15,5	15	20
20 000 - 50 000	27	50	12	50	12	866	20,6	32,1	17	25
50 000 - 100 000	31	77	18	82	20	2 294	35,3	74,0	53	74
100 000 - 250 000	37	217	30	212	28	5 964	33,2	161,2	255	357
250 000 - 500 000	8	123	16	126	14	3 149	31,4	393,6	110	177
500 000 - 1 MILL.
1 MILL. - 2 MILL.
2 MILL. UND MEHR	-	-	-	-	-	-	-	-	-	-
NEUERÖFFNUNGEN IM GESCHAEFTSJAHRE 1968	11	23	2	-	-	-	0,0	0,0	4	5
INSGESAMT	123	608	93	592	88	16 638	32,6	135,3	538	782

212 Kassel, St.

Hotels und Gasthöfe

70001 HOTELS	34	447	52	458	58	9 707	27,3	285,5	1 185	1 636
70002 GASTHÖFE	31	108	17	109	21	3 179	33,1	102,5	232	354
7000 HOTELS UND GASTHÖFE	65	555	69	567	79	12 886	28,5	198,2	1 417	1 990

Sonstige Beherbergungsstätten (ohne Tages-, Ledigen-, Alters- u. ä. Heime)

7001 SONST. BEHERBERGUNGSTAETTEN
(OH. TAGES-, LEDIGEN-, ALTERS-
U. AE. HEIME)

10	21	8	20	8	235	15,1	23,5	66	98
----	----	---	----	---	-----	------	------	----	----

¹⁾ Von Unternehmen des Gastgewerbes und Handels. ²⁾ 3 Teilbeschäftigte bzw. 3 Lehrlinge - 1 Vollbeschäftigten.

**noch: 7. Arbeitsstätten mit überwiegender Tätigkeit im Gastgewerbe¹⁾, Beschäftigte, Umsatz, Fremdenzimmer und Fremdenbetten
in den kreisfreien Städten und Landkreisen nach Wirtschaftsuntergruppen und ausgewählten -klassen
sowie nach zusammengefaßten Umsatzgrößenklassen**

Nr. der Systematik	Kreisfreie Stadt (St.) Landkreis			Arbeits- stätten	Beschäftigte				Umsatz 1967	Umsatz 1967		Fremden- zimmer	Fremden- betten (ohne Reserve- betten)		
	Wirtschaftsuntergruppe Wirtschaftsklasse Arbeitsstätten mit einem Umsatz von... bis unter... DM				insgesamt	darunter		insgesamt		darunter				je umgerech- neten Voll- beschäf- tigten ²⁾	je Arbeits- stätte
						Teil- beschäf- tigte	Teil- beschäf- tigte			Teil- beschäf- tigte	Teil- beschäf- tigte				
	am 31. 8. 1968				am 31. 8. 1967						am 31. 8. 1968				
	Anzahl				1000 DM				Anzahl						
1	2	3	4	5	6	7	8	9	10						

Gast- und Spisewirtschaften

noch:
212 Kassel, St.

7004	GAST- U. SPEISEWIRTSCHAFTEN	292	1 122	217	1 136	230	33 308	35,4	114,1	18	31
------	-----------------------------	-----	-------	-----	-------	-----	--------	------	-------	----	----

Sonstige Bewirtungsstätten

70050	CAFES	19	206	28	200	25	4 895	29,0	257,6	-	-
70052	BARs, TANZ- U. VERGNUEGUNGS- LOKALE	18	215	54	185	34	4 651	26,9	258,4	-	-
70054	KANTINEN	35	122	40	113	40	3 700	38,8	105,7	-	-
70056	EISDIELEN	5	23	1	21	12	472	21,2	94,4	-	-
70058	TRINK-UND IMBISSHALLEN	43	86	21	77	19	4 473	62,1	104,0	-	-
7005	SONSTIGE BEWIRTUNGSSTAETTEN	120	652	144	596	130	18 191	34,2	151,6	-	-

212 Kassel, St.

12 000 -	20 000	23	39	13	36	12	370	12,2	16,1	36	65
20 000 -	50 000	101	198	57	186	58	3 543	22,3	35,1	50	67
50 000 -	100 000	159	391	81	412	102	11 153	33,2	70,1	253	382
100 000 -	250 000	127	597	134	606	155	19 003	38,2	149,6	458	643
250 000 -	500 000	29	299	53	301	47	9 850	40,0	339,7	315	427
500 000 -	1 MILL.	11	266	47	238	31	6 951	31,2	631,9	146	192
1 MILL. -	2 MILL.
2 MILL. UND MEHR	
NEUERÖFFNUNGEN IM		29	59	13	-	-	-	0,0	0,0	18	32
GESCHAEFTSJAHR 1968		487	2 350	438	2 319	447	64 620	33,3	132,7	1 501	2 119
INSGESAMT											

213 Marburg a. d. Lahn, St.

Hotels und Gasthöfe

70001	HOTELS	10	84	5	88	2	2 180	30,9	218,0	271	415
70002	GASTHOEFEE	6	40	8	25	6	810	25,3	135,0	66	97
7000	HOTELS UND GASTHDFEE	16	124	13	113	8	2 990	29,1	186,9	337	512

Sonstige Beherbergungsstätten (ohne Tages-, Ledigen-, Alters- u. ä. Heime)

7001	SONST. BEHERBERGUNGSSTAETTEN (OH. TAGES-, LEDIGEN-, ALTERS- U. AE. HEIME)	3	11	4	12	5	139	16,7	46,3	48	65
------	---	---	----	---	----	---	-----	------	------	----	----

Gast- und Spisewirtschaften

7004	GAST- U. SPEISEWIRTSCHAFTEN	54	197	34	200	32	6 060	35,4	112,2	-	-
------	-----------------------------	----	-----	----	-----	----	-------	------	-------	---	---

Sonstige Bewirtungsstätten

70050	CAFES	5	43	5	45	5	1 419	40,5	283,8	-	-
70052	BARs, TANZ- U. VERGNUEGUNGS- LOKALE	6	24	5	13	3	422	20,5	70,3	-	-
70054	KANTINEN	7	21	3	21	3	737	38,8	105,3	-	-
70056	EISDIELEN	4	14	-	14	3	416	29,7	104,0	-	-

1) Von Unternehmen des Gastgewerbes und Handels. - 2) 3 Teilbeschäftigte bzw. 3 Lehrlinge = 1 Vollbeschäftigten.

noch: 7. Arbeitsstätten mit überwiegender Tätigkeit im Gastgewerbe¹⁾, Beschäftigte, Umsatz, Fremdenzimmer und Fremdenbetten
in den kreisfreien Städten und Landkreisen nach Wirtschaftsuntergruppen und ausgewählten -klassen
sowie nach zusammengefaßten Umsatzgrößenklassen

Nr. der Systematik	Kreisfreie Stadt (St.) Landkreis			Arbeits- stätten	Beschäftigte				Umsatz 1967	Umsatz 1967		Fremden- zimmer	Fremden- betten (ohne Reserve- betten)	
	Wirtschaftsuntergruppe Wirtschaftsklasse				insgesamt	darunter		darunter		je umgerech- neten Voll- beschäft- tigten ²⁾	je Arbeits- stätte			
						Teil- beschäf- tigte	insgesamt	Teil- beschäf- tigte						
														Arbeitsstätten mit einem Umsatz
	von... bis unter... DM			am 31. 8. 1968		am 31. 8. 1967		1000 DM		am 31. 8. 1968				
				Anzahl						Anzahl				
	1	2	3	4	5	6	7	8	9	10				

noch: Sonstige Bewirtschaftungsstätten

noch:
213 Marburg a. d. Lahn, St.

70058	TRINK-UND IMBISSHALLEN	4	6	-	4	-	245	40,8	61,3	-	-
7005	SONSTIGE BEWIRTUNGSSTAETTEN	26	108	13	97	14	3 239	34,2	124,6	-	-
213 Marburg a. d. Lahn, St.											
	12 000 - 20 000	7	11	4	11	4	105	12,7	15,0	-	-
	20 000 - 50 000	12	26	7	27	8	461	21,6	38,4	42	66
	50 000 - 100 000	27	69	13	70	16	1 945	32,6	72,0	49	61
	100 000 - 250 000	32	153	28	159	26	4 551	34,4	142,2	103	161
	250 000 - 500 000	9	85	6	90	3	3 013	40,2	334,8	133	199
	500 000 - 1 MILL.
	1 MILL. - 2 MILL.
	2 MILL. UND MEHR	-	-	-	-	-	-	-	-	-	-
	NEUERDEFFNUNGEN IM	9	33	4	-	-	-	0,0	0,0	13	20
	GESCHAEFTSJAHR 1968	99	440	64	422	59	12 428	33,0	125,5	385	577
	INSGESAMT										

231 Lkr. Eschwege

Hotels und Gasthöfe

70001	HOTELS	15	114	25	114	22	2 519	29,1	167,9	237	349
70002	GASTHÖFE	55	146	39	151	40	3 994	33,3	72,6	267	452
7000	HOTELS UND GASTHÖFE	70	260	64	265	62	6 513	31,5	93,0	504	801

Sonstige Beherbergungsstätten (ohne Tages-, Ledigen-, Alters- u. ä. Heime)

7001	SONST. BEHERBERGUNGSSTAETTEN (OH. TAGES-, LEDIGEN-, ALTERS- U. Ä. HEIME)
------	--	---	---	---	---	---	---	---	---	---	---

Gast- und Speisewirtschaften

7004	GAST- U. SPEISEWIRTSCHAFTEN	94	239	95	238	101	5 993	34,2	63,8	59	78
------	-----------------------------	----	-----	----	-----	-----	-------	------	------	----	----

Sonstige Bewirtschaftungsstätten

70050	CAFES
70052	BARS, TANZ- U. VERGNUEGUNGS- LOKALE
70054	KANTINEN	4	20	1	7	2	321	16,6	80,3	-	-
70056	EISDIELEN
70058	TRINK-UND IMBISSHALLEN	4	7	2	8	3	385	68,8	96,3	-	-
7005	SONSTIGE BEWIRTUNGSSTAETTEN	13	60	14	46	17	1 370	27,8	105,4	-	-

231 Lkr. Eschwege

	12 000 - 20 000	12	30	15	30	14	195	9,8	16,3	14	25
	20 000 - 50 000	59	125	52	122	55	2 185	24,4	37,0	125	209
	50 000 - 100 000	64	175	52	167	52	4 491	32,0	70,2	226	362
	100 000 - 250 000	36	162	43	166	51	5 205	40,0	144,6	124	192
	250 000 - 500 000	4	24	6	26	6	1 065	55,2	266,3	33	53
	500 000 - 1 MILL.
	1 MILL. - 2 MILL.
	2 MILL. UND MEHR	-	-	-	-	-	-	-	-	-	-
	NEUERDEFFNUNGEN IM
	GESCHAEFTSJAHR 1968	178	562	176	552	182	13 888	32,1	78,0	570	891
	INSGESAMT										

1) Von Unternehmen des Gastgewerbes und Handels. - 2) 3 Teilbeschäftigte bzw. 3 Lehrlinge = 1 Vollbeschäftigten.

**noch: 7. Arbeitsstätten mit überwiegender Tätigkeit im Gastgewerbe¹⁾, Beschäftigte, Umsatz, Fremdenzimmer und Fremdenbetten
in den kreisfreien Städten und Landkreisen nach Wirtschaftsuntergruppen und ausgewählten -klassen
sowie nach zusammengefaßten Umsatzgrößenklassen**

Nr. der Systematik	Kreisfreie Stadt (St.) Landkreis			Arbeits- stätten	Beschäftigte				Umsatz 1967	Umsatz 1967		Fremden- zimmer	Fremden- betten (ohne Reserve- betten)
	Wirtschaftsuntergruppe Wirtschaftsklasse Arbeitsstätten mit einem Umsatz von... bis unter... DM				insgesamt	darunter	insgesamt	darunter		je umgerech- neten Voll- beschäf- tigten ²⁾	je Arbeits- stätte		
						Teil- beschäf- tigte		Teil- beschäf- tigte					
						am 31. 8. 1968		am 31. 8. 1967					
	Anzahl				1000 DM					Anzahl			
	1	2	3		4	5	6	7		8	9	10	

Hotels und Gasthöfe

232 Lkr. Frankenberg

70001	HOTELS	9	59	13	68	15	1 806	40,8	200,7	118	207
70002	GASTHÖFE	82	218	75	223	76	4 100	24,5	50,0	521	904
7000	HOTELS UND GASTHÖFE	91	277	88	291	91	5 906	27,9	64,9	639	1 111

Sonstige Beherbergungsstätten (ohne Tages-, Ledigen-, Alters- u. ä. Heime)

7001	SONST. BEHERBERGUNGSTÄTTEN (OH. TAGES-, LEDIGEN-, ALTERS- U. Ä. HEIME)	13	38	8	37	10	690	21,2	53,1	147	256
------	--	----	----	---	----	----	-----	------	------	-----	-----

Gast- und Speisewirtschaften

7004	GAST- U. SPEISEWIRTSCHAFTEN	67	164	52	164	56	3 904	30,2	58,3	34	56
------	-----------------------------	----	-----	----	-----	----	-------	------	------	----	----

Sonstige Bewirtungsstätten

70050	CAFES	4	10	1	10	1	220	25,6	55,0	6	10
70052	BAR, TANZ- U. VERGNÜGUNGSLÖKALE
70054	KANTINEN
70056	EISDIENEN
70058	TRINK-UND IMBISSHALLEN
7005	SONSTIGE BEWIRTUNGSTÄTTEN	9	28	2	24	2	792	30,5	88,0	6	10

232 Lkr. Frankenberg

12 000 -	20 000	25	50	13	50	14	392	9,5	15,7	74	133
20 000 -	50 000	77	165	62	166	66	2 627	21,3	34,1	235	430
50 000 -	100 000	56	166	50	169	53	3 830	29,0	68,4	288	497
100 000 -	250 000	15	63	13	63	13	1 992	38,6	132,8	182	301
250 000 -	500 000
500 000 -	1 MILL.	3	45	11	54	13	1 868	55,6	622,7	47	72
1 MILL. -	2 MILL.
2 MILL. UND MEHR	
NEUERÖFFNUNGEN IM	
GESCHÄFTSJAHR 1968	
INSGESAMT		180	507	150	516	159	11 292	28,3	62,7	826	1 433

233 Lkr. Fritzlar-Homburg

Hotels und Gasthöfe

70001	HOTELS	13	56	8	48	5	1 555	32,0	119,6	159	252
70002	GASTHÖFE	73	203	68	188	64	4 512	28,6	61,8	384	654
7000	HOTELS UND GASTHÖFE	86	259	76	236	69	6 067	29,4	70,5	543	906

Sonstige Beherbergungsstätten (ohne Tages-, Ledigen-, Alters- u. ä. Heime)

7001	SONST. BEHERBERGUNGSTÄTTEN (OH. TAGES-, LEDIGEN-, ALTERS- U. Ä. HEIME)	11	24	9	18	5	226	12,6	20,5	82	149
------	--	----	----	---	----	---	-----	------	------	----	-----

¹⁾ Von Unternehmen des Gastgewerbes und Handels. ²⁾ 3 Teilbeschäftigte bzw. 3 Lehrlinge = 1 Vollbeschäftigten.

Gast- und Speisewirtschaften

Sonstige Bewirtungsstätten

233 Lkr. Fritzlar–Homburg234 Lkr. Fulda

Hotels und Gasthöfe

Sonstige Beherbergungsstätten (ohne Tages-, Ledigen-, Alters- u. ä. Heime)

Gast- und Speisewirtschaften

Sonstige Bewirtungsstätten

1) Von Unternehmen des Gastgewerbes und Handels, - 2) 3 Teilbeschäftigte bzw. 3 Lehrlinge - 1 Vollbeschäftigten.

**noch: 7. Arbeitsstätten mit überwiegender Tätigkeit im Gastgewerbe¹⁾, Beschäftigte, Umsatz, Fremdenzimmer und Fremdenbetten
in den kreisfreien Städten und Landkreisen nach Wirtschaftsuntergruppen und ausgewählten -klassen
sowie nach zusammengefaßten Umsatzgrößenklassen**

Nr. der Systematik	Kreisfreie Stadt (St.) Landkreis	Arbeits- stätten	Beschäftigte				Umsatz 1967	Umsatz 1967		Fremden- zimmer	Fremden- betten (ohne Reserve- betten)	
	Wirtschaftsuntergruppe Wirtschaftsklasse		insgesamt	darunter		insgesamt		darunter	je umgerech- neten Voll- beschäf- tigten ²⁾			je Arbeits- stätte
				Teil- beschäf- tigte	Teil- beschäf- tigte							
	Arbeitsstätten mit einem Umsatz	am 31. 8. 1968		am 31. 8. 1967		1000 DM		am 31. 8. 1968				
von... bis unter... DM	Anzahl				Anzahl							
		1	2	3	4	5	6	7	8	9	10	

noch: Sonstige Bewirtungsstätten

noch:											
234	Lkr. Fulda										
70058	TRINK-UND IMBISSHALLEN
7005	SONSTIGE BEWIRTUNGSSTAETTEN	13	37	13	32	12	751	26,5	57,8	4	6
234	Lkr. Fulda										
	12 000 - 20 000	30	60	26	61	29	468	11,0	15,6	48	78
	20 000 - 50 000	121	261	98	266	107	4 086	20,9	33,8	257	417
	50 000 - 100 000	100	276	92	281	97	6 937	32,4	69,4	445	717
	100 000 - 250 000	52	224	59	222	56	7 697	42,2	148,0	467	789
	250 000 - 500 000	9	81	9	83	8	2 874	40,9	319,3	123	200
	500 000 - 1 MILL.
	1 MILL. - 2 MILL.
	2 MILL. UND MEHR	-	-	-	-	-	-	-	-	-	-
	NEUERÖFFNUNGEN IM										
	GESCHAEFTSJAHR 1968	23	74	16	-	-	-	0,0	0,0	192	321
	INSGESAMT	338	1 087	359	1 030	297	25 338	30,5	75,0	1 791	3 020

235 Lkr. Hersfeld											
Hotels und Gasthöfe											
70001	HOTELS	19	147	32	138	31	3 804	32,5	200,2	344	568
70002	GASTHÖFE	65	203	65	206	67	5 382	33,8	82,8	399	646
7000	HOTELS UND GASTHÖFE	84	350	97	344	98	9 186	33,3	109,4	743	1 214

Sonstige Beherbergungsstätten (ohne Tages-, Ledigen-, Alters- u. ä. Heime)

7001	SONST. BEHERBERGUNGSSTAETTEN (OH. TAGES-, LEDIGEN-, ALTERS- U. Ä. HEIME)	19	85	22	85	23	1 477	21,2	77,7	261	420
------	--	----	----	----	----	----	-------	------	------	-----	-----

Gast- und Speisewirtschaften

7004	GAST- U. SPEISEWIRTSCHAFTEN	111	340	93	336	105	8 836	31,9	79,6	51	79
------	-----------------------------	-----	-----	----	-----	-----	-------	------	------	----	----

Sonstige Bewirtungsstätten

70050	CAFES	8	59	6	59	7	1 649	32,0	206,1	16	21
70052	BARS, TANZ- U. VERGNUEGUNGS- LOKALE	6	18	6	16	5	532	38,0	88,7	-	-
70054	KANTINEN	4	15	1	12	-	760	53,1	190,0	-	-
70056	EISDIELEN
70058	TRINK-UND IMBISSHALLEN	3	4	-	4	-	83	20,8	27,7	-	-
7005	SONSTIGE BEWIRTUNGSSTAETTEN	22	97	13	91	12	3 024	35,6	137,5	16	21

235 Lkr. Hersfeld											
12 000 -	20 000	20	39	13	41	18	302	10,0	15,1	60	95
20 000 -	50 000	69	145	48	143	49	2 307	20,4	33,4	189	316
50 000 -	100 000	67	184	67	190	70	4 810	34,7	71,8	196	328
100 000 -	250 000	45	220	49	229	56	6 904	37,5	153,4	316	491
250 000 -	500 000	15	169	37	174	36	5 702	41,0	380,1	216	347
500 000 -	1 MILL.	4	80	7	79	9	2 498	35,7	624,5	38	66
1 MILL. -	2 MILL.	-	-	-	-	-	-	-	-	-	-
2 MILL. UND MEHR		-	-	-	-	-	-	-	-	-	-
NEUERÖFFNUNGEN IM											
GESCHAEFTSJAHR 1968		16	35	4	-	-	-	0,0	0,0	56	91
INSGESAMT		236	872	225	856	238	22 523	31,8	95,4	1 071	1 734

1) Von Unternehmen des Gastgewerbes und Handels, 2) 3 Teilbeschäftigte bzw. 3 Lehrlinge = 1 Vollbeschäftigten.

**noch: 7. Arbeitsstätten mit überwiegender Tätigkeit im Gastgewerbe¹⁾, Beschäftigte, Umsatz, Fremdenzimmer und Fremdenbetten
in den kreisfreien Städten und Landkreisen nach Wirtschaftsuntergruppen und ausgewählten -klassen
sowie nach zusammengefaßten Umsatzgrößenklassen**

Nr. der Systematik	Kreisfreie Stadt (St.) Landkreis			Arbeits- stätten	Beschäftigte				Umsatz 1967	Umsatz 1967		Fremden- zimmer	Fremden- betten (ohne Reserve- betten)
	Wirtschaftsuntergruppe Wirtschaftsklasse				insgesamt	darunter	insgesamt	darunter		je umgerech- neten Voll- beschäftigten 2)	je Arbeits- stätte		
						Teil- beschäftigte		Teil- beschäftigte					
	Arbeitsstätten mit einem Umsatz			am 31. 8. 1968		am 31. 8. 1967				am 31. 8. 1968			
				Anzahl					1000 DM		Anzahl		
	von...	bis unter...	DM	1	2	3	4	5	6	7	8	9	10

Hotels und Gasthöfe

236 Lkr. Hofgeismar

70001 HOTELS	15	112	24	103	20	2 269	24,9	151,3	250	413
70002 GASTHÖFE	67	221	65	218	61	5 445	30,8	81,3	399	687
7000 HOTELS UND GASTHÖFE	82	333	89	321	81	7 714	28,8	94,1	649	1 100

Sonstige Beherbergungsstätten (ohne Tages-, Ledigen-, Alters- u. ä. Heime)

7001 SONST. BEHERBERGUNGSTAETTEN (OH. TAGES-, LEDIGEN-, ALTERS- U. AE. HEIME)	14	36	12	36	11	443	15,8	31,6	112	183
---	----	----	----	----	----	-----	------	------	-----	-----

Gast- und Speisewirtschaften

7004 GAST- U. SPEISEWIRTSCHAFTEN	86	205	54	191	48	5 179	30,6	60,2	20	32
----------------------------------	----	-----	----	-----	----	-------	------	------	----	----

Sonstige Bewirtschaftungsstätten

70050 CAFES	5	28	7	24	5	566	27,5	113,2	-	-
70052 BARS, TANZ- U. VERGUEGUNGSLOKALE	-	-	-	-	-	-	-	-	-	-
70054 KANTINEN
70056 EISDIELEN
70058 TRINK-UND IMBISSHALLEN	4	7	2	7	2	400	71,4	100,0	-	-
7005 SONSTIGE BEWIRTUNGSTAETTEN	13	41	9	41	8	1 267	39,2	97,5	-	-

236 Lkr. Hofgeismar

12 000 - 20 000	11	25	11	25	11	177	10,1	16,1	46	78
20 000 - 50 000	52	112	31	109	32	1 645	18,0	31,6	133	227
50 000 - 100 000	74	195	56	202	51	5 303	33,8	71,7	197	347
100 000 - 250 000	39	176	38	171	38	5 601	37,8	143,6	249	411
250 000 - 500 000
500 000 - 1 MILL.
1 MILL. - 2 MILL.
2 MILL. UND MEHR
NEUERÖFFNUNGEN IM GESCHAEFTSJAHR 1968	14	31	13	-	-	-	0,0	0,0	73	111
INSGESAMT	195	615	164	589	148	14 603	29,3	74,9	781	1 315

237 Lkr. Hünfeld

Hotels und Gasthöfe

70001 HOTELS	-	-	-	-	-	-	-	-	-	-
70002 GASTHÖFE	48	169	67	185	73	4 629	37,8	96,4	288	496
7000 HOTELS UND GASTHÖFE	48	169	67	185	73	4 629	37,8	96,4	288	496

Sonstige Beherbergungsstätten (ohne Tages-, Ledigen-, Alters- u. ä. Heime)

7001 SONST. BEHERBERGUNGSTAETTEN (OH. TAGES-, LEDIGEN-, ALTERS- U. AE. HEIME)
---	---	---	---	---	---	---	---	---	---	---

1) Von Unternehmen des Gastgewerbes und Handels. - 2) 3 Teilbeschäftigte bzw. 3 Lehrlinge = 1 Vollbeschäftigten.

Gast- und Speisewirtschaften

7004	GAST- U. SPEISEWIRTSCHAFTEN	69	163	58	142	51	3 010	24,2	43,6	26	42
------	-----------------------------	----	-----	----	-----	----	-------	------	------	----	----

Sonstige Bewirtungsstätten

70050 CAFES	-	-	-	-	-	-	-	-	-	-
70052 BARS,TANZ- U. VERGNUEGUNGS- LOKALE
70054 KANTINEN	4	14	6	14	6	348	34,8	87,0	-	-
70056 EISDIELEN
70058 TRINK-UND IMBISSHALLEN	-	-	-	-	-	-	-	-	-	-
7005 SONSTIGE BEWIRTUNGSSTAETTEN	7	24	10	24	10	470	27,2	67,1	-	-

237 Lkr. Hünfeld

12 000 -	20 000	17	28	7	28	7	268	11,5	15,8	5	10
20 000 -	50 000	54	117	63	119	65	1 764	23,5	32,7	67	118
50 000 -	100 000	32	85	27	87	29	2 130	31,8	66,6	115	177
100 000 -	250 000	12	63	24	61	26	1 911	40,7	159,3	89	164
250 000 -	500 000	6	46	7	58	7	2 086	53,1	347,7	56	92
500 000 -	1 MILL.	-	-	-	-	-	-	-	-	-	-
1 MILL. -	2 MILL.	-	-	-	-	-	-	-	-	-	-
2 MILL. UND MEHR		-	-	-	-	-	-	-	-	-	-
NEUERÖFFNUNGEN IM											
GESCHAEFTSJAHR 1968		5	20	7	-	-	-	0,0	0,0	5	7
INSGESAMT		126	359	135	353	134	8 159	30,6	64,8	337	568

238 Lkr. Kassel

Hotels und Gasthöfe

70001 HOTELS	7	41	12	43	16	1 236	39,1	176,6	111	172
70002 GASTHOEFE	47	301	51	303	56	8 731	35,3	185,8	352	565
7000 HOTELS UND GASTHOEFE	54	342	63	346	72	9 967	35,8	184,6	463	737

Sonstige Beherbergungsstätten (ohne Tages-, Ledigen-, Alters- u. ä. Heime)

7001	SONST.BEHERBERGUNGSTAETTEN (OH.TAGES-,LEDIGEN-,ALTERS- U. AE. HEIME)
------	--	---	---	---	---	---	---	---	---

Gast- und Speisewirtschaften

7004	GAST- U. SPEISEWIRTSCHAFTEN	93	228	71	227	78	5 799	32,1	62,4	31	46
------	-----------------------------	----	-----	----	-----	----	-------	------	------	----	----

Sonstige Bewirtungsstätten

70050 CAFES	-	-	-	-	-	-	-	-	-
70052 BARS,TANZ- U. VERGNEUGUNGS- LOKALE	4	10	5	10	5	262	39,7	65,5	-
70054 KANTINEN	5	17	6	17	6	479	36,8	95,8	-
70056 EISDIELEN

1) Von Unternehmen des Gastgewerbes und Handels. - 2) 3 Teilbeschäftigte bzw. 3 Lehrlinge - 1 Vollbeschäftigten.

**nach: 7. Arbeitsstätten mit überwiegender Tätigkeit im Gastgewerbe¹⁾, Beschäftigte, Umsatz, Fremdenzimmer und Fremdenbetten
in den kreisfreien Städten und Landkreisen nach Wirtschaftsuntergruppen und ausgewählten -klassen
sowie nach zusammengefaßten Umsatzgrößenklassen**

Nr. der Systematik	Kreisfreie Stadt (St.) Landkreis			Arbeits- stätten	Beschäftigte				Umsatz 1967	Umsatz 1967		Fremden- zimmer	Fremden- betten (ohne Reserve- betten)		
	Wirtschaftsuntergruppe Wirtschaftsklasse				insgesamt	darunter		insgesamt		darunter				je umgerech- neten Voll- beschäf- tigten ²⁾	je Arbeits- stätte
						Teil- beschäf- tigte	Teil- beschäf- tigte								
										am 31. 8. 1968					
	Arbeitsstätten mit einem Umsatz				Anzahl					1000 DM		Anzahl			
	von...	bis unter...	DM		1	2	3	4		5	6	7		8	9

nach: Sonstige Bewirtungsstätten

noch:
238 Lkr. Kassel

70058	TRINK-UND IMBISSHALLEN	5	9	3	9	5	277	39,6	55,4	-	-
7005	SONSTIGE BEWIRTUNGSSTAETTEN	15	38	14	38	17	1 055	36,9	70,3	-	-

238 Lkr. Kassel

12 000 -	20 000	8	16	5	15	5	103	8,2	12,9	13	20
20 000 -	50 000	43	90	33	88	33	1 534	22,6	35,7	46	85
50 000 -	100 000	71	185	52	188	59	5 118	34,7	72,1	141	233
100 000 -	250 000	31	129	40	132	49	4 486	44,2	144,7	181	283
250 000 -	500 000
500 000 -	1 MILL.
1 MILL. -	2 MILL.
2 MILL. UND MEHR	
NEUERÖFFNUNGEN IM	
GESCHAFTSJAHR 1968		7	19	5	-	-	-	0,0	0,0	24	39
INSGESAMT		164	620	151	622	169	16 959	34,2	103,4	521	837

239 Lkr. Marburg

Hotels und Gasthöfe

70001	HOTELS	15	90	31	82	24	1 893	28,7	126,2	248	367
70002	GASTHÖFE	68	210	76	207	78	5 393	34,3	79,3	360	568
7000	HOTELS UND GASTHÖFE	83	300	107	289	102	7 286	32,6	87,8	608	935

Sonstige Beherbergungsstätten (ohne Tages-, Ledigen-, Alters- u. ä. Heime)

7001	SONST. BEHERBERGUNGSSTAETTEN (OH. TAGES-, LEDIGEN-, ALTERS- U. Ä. HEIME)
------	--	---	---	---	---	---	---	---	---	---	---

Gast- und Speisewirtschaften

7004	GAST- U. SPEISEWIRTSCHAFTEN	189	433	161	430	177	8 956	27,7	47,4	53	80
------	-----------------------------	-----	-----	-----	-----	-----	-------	------	------	----	----

Sonstige Bewirtungsstätten

70050	CAFES	5	23	3	24	2	475	27,9	95,0	9	12
70052	BARS, TANZ- U. VERGNUEGUNGS- LOKALE	5	15	7	15	7	457	47,6	91,4	-	-
70054	KANTINEN	8	45	6	43	5	2 446	59,7	305,8	-	-
70056	EISDIELEN	3	8	2	6	4	101	15,3	33,7	-	-
70058	TRINK-UND IMBISSHALLEN	3	7	1	7	1	275	43,7	91,7	-	-
7005	SONSTIGE BEWIRTUNGSSTAETTEN	24	98	19	95	19	3 754	46,6	156,4	9	12

239 Lkr. Marburg

12 000 -	20 000	34	57	30	54	30	539	14,6	15,9	32	53
20 000 -	50 000	117	244	97	246	103	3 961	22,1	33,9	128	201
50 000 -	100 000	86	232	86	249	109	5 830	33,5	67,8	232	350
100 000 -	250 000	38	183	48	187	48	5 955	41,3	156,7	241	364
250 000 -	500 000	5	43	5	45	4	1 822	49,2	364,4	16	22
500 000 -	1 MILL.	3	40	5	38	4	1 942	57,1	647,3	33	47
1 MILL. -	2 MILL.
2 MILL. UND MEHR	
NEUERÖFFNUNGEN IM	
GESCHAFTSJAHR 1968		15	37	16	-	-	-	0,0	0,0	22	33
INSGESAMT		298	836	287	819	298	20 049	31,7	67,3	704	1 070

1) Von Unternehmen des Gastgewerbes und Handels, -- 2) 3 Teilbeschäftigte bzw. 3 Lehrlinge -- 1 Vollbeschäftigten.

**noch: 7. Arbeitsstätten mit überwiegender Tätigkeit im Gastgewerbe¹⁾, Beschäftigte, Umsatz, Fremdenzimmer und Fremdenbetten
in den kreisfreien Städten und Landkreisen nach Wirtschaftsuntergruppen und ausgewählten -klassen
sowie nach zusammengefaßten Umsatzgrößeklassen**

Nr. der Systematik	Kreisfreie Stadt (St.) Landkreis			Arbeits- stätten	Beschäftigte				Umsatz 1967	Umsatz 1967		Fremden- zimmer	Fremden- betten (ohne Reserve- betten)		
	Wirtschaftsuntergruppe Wirtschaftsklasse Arbeitsstätten mit einem Umsatz von... bis unter... DM				insgesamt	darunter		insgesamt		darunter				je umgerech- neten Voll- beschäft- tigten ²⁾	je Arbeits- stätte
						Teil- beschäf- tigte	Teil- beschäf- tigte								
	am 31. 8. 1968				am 31. 8. 1967						am 31. 8. 1968				
Anzahl								1000 DM		Anzahl					
1	2	3	4	5	6	7	8	9	10						

Hotels und Gasthöfe

240 Lkr. Melsungen

70001	HOTELS	5	40	5	39	6	1 259	42,0	251,8	66	124
70002	GASTHÖFE	55	160	67	155	63	3 894	34,2	70,8	270	471
7000	HOTELS UND GASTHÖFE	60	200	72	194	69	5 153	35,8	85,9	336	595

Sonstige Beherbergungsstätten (ohne Tages-, Ledigen-, Alters- u. ä. Heime)

7001	SONST. BEHERBERGUNGSTÄTTEN (OH. TAGES-, LEDIGEN-, ALTERS- U. Ä. HEIME)	10	20	10	22	12	198	14,9	19,8	77	137
------	--	----	----	----	----	----	-----	------	------	----	-----

Gast- und Speisewirtschaften

7004	GAST- U. SPEISEWIRTSCHAFTEN	82	184	62	182	65	4 159	29,2	50,7	36	46
------	-----------------------------	----	-----	----	-----	----	-------	------	------	----	----

Sonstige Bewirtschaftungen

70050	CAFES	3	10	4	11	2	270	37,0	90,0	-	-
70052	BAR, TANZ- U. VERGNÜGUNGSLOKALE	-	-	-	-	-	-	-	-	-	-
70054	KANTINEN	-	-	-	-	-	-	-	-	-	-
70056	EISDIENEN
70058	TRINK-UND IMBISSHALLEN	-	-	-	-	-	-	-	-	-	-
7005	SONSTIGE BEWIRTSCHAFTUNGEN	5	15	4	14	2	373	30,3	74,6	-	-

240 Lkr. Melsungen

12 000 -	20 000	19	32	14	33	15	301	13,3	15,8	45	81
20 000 -	50 000	55	107	43	109	44	1 858	23,7	33,8	104	184
50 000 -	100 000	50	121	33	124	34	3 529	35,6	70,6	119	211
100 000 -	250 000	24	110	40	110	41	3 229	41,4	134,5	124	211
250 000 -	500 000
500 000 -	1 MILL.
1 MILL. -	2 MILL.	-	-	-	-	-	-	-	-	-	-
2 MILL. UND MEHR		-	-	-	-	-	-	-	-	-	-
NEUERÖFFNUNGEN IM GESCHÄFTSJAHR 1968		7	14	2	-	-	-	0,0	0,0	16	18
INSGESAMT		157	419	148	412	148	9 883	31,6	62,9	449	778

241 Lkr. Rotenburg

Hotels und Gasthöfe

70001	HOTELS	8	40	8	28	4	848	25,5	106,0	101	158
70002	GASTHÖFE	48	129	37	131	38	3 120	30,3	65,0	212	376
7000	HOTELS UND GASTHÖFE	56	169	45	159	42	3 968	29,1	70,9	313	534

Sonstige Beherbergungsstätten (ohne Tages-, Ledigen-, Alters- u. ä. Heime)

7001	SONST. BEHERBERGUNGSTÄTTEN (OH. TAGES-, LEDIGEN-, ALTERS- U. Ä. HEIME)	10	42	10	41	10	485	14,6	48,5	195	362
------	--	----	----	----	----	----	-----	------	------	-----	-----

¹⁾ Von Unternehmen des Gastgewerbes und Handels. - ²⁾ 3 Teilbeschäftigte bzw. 3 Lehrlinge - 1 Vollbeschäftigten.

**noch: 7. Arbeitsstätten mit überwiegender Tätigkeit im Gastgewerbe¹⁾, Beschäftigte, Umsatz, Fremdenzimmer und Fremdenbetten
in den kreisfreien Städten und Landkreisen nach Wirtschaftsuntergruppen und ausgewählten -klassen
sowie nach zusammengefaßten Umsatzgrößenklassen**

Nr. der Systematik	Kreisfreie Stadt (St.) Landkreis			Arbeits- stätten	Beschäftigte				Umsatz 1967	Umsatz 1967		Fremden- zimmer	Fremden- betten (ohne Reserve- betten)
	Wirtschaftsuntergruppe Wirtschaftsklasse				insgesamt	darunter Teil- beschäf- tigte	insgesamt	darunter Teil- beschäf- tigte		je umgerech- neten Voll- beschäf- tigten ²⁾	je Arbeits- stätte		
	von...	bis unter...	DM	am 31. 8. 1968		am 31. 8. 1967		1000 DM		am 31. 8. 1968			
				Anzahl						Anzahl			
	1	2	3	4	5	6	7	8	9	10			

Gast- und Speisewirtschaften

noch:
241 Lkr. Rotenburg

7004	GAST- U. SPEISEWIRTSCHAFTEN	85	217	59	213	58	5 790	32,8	68,1	25	43
------	-----------------------------	----	-----	----	-----	----	-------	------	------	----	----

Sonstige Bewirtschaftungen

70050	CAFES	4	16	6	16	6	293	24,4	73,3	5	10
70052	BARS, TANZ- U. VERGNUEGUNGS- LOKALE	3	8	2	9	1	134	20,3	44,7	-	-
70054	KANTINEN	9	27	6	25	6	1 371	59,6	152,3	-	-
70056	EISDIELEN	4	11	1	11	4	168	16,3	42,0	-	-
70058	TRINK-UND IMBISSHALLEN	3	5	1	3	1	130	30,2	43,3	-	-
7005	SONSTIGE BEWIRTSCHAFTUNGSSTÄTTEN	23	67	16	64	18	2 096	37,2	91,1	5	10

241 Lkr. Rotenburg

12 000 -	20 000	22	36	12	36	10	348	12,4	15,8	15	24
20 000 -	50 000	63	133	45	135	45	2 133	21,3	33,9	104	206
50 000 -	100 000	52	149	39	153	47	3 591	29,5	69,1	248	436
100 000 -	250 000	24	100	23	105	21	3 299	39,9	137,5	136	219
250 000 -	500 000
500 000 -	1 MILL.
1 MILL. -	2 MILL.
2 MILL. UND MEHR	
NEUERÖFFNUNGEN IM GESCHÄFTSJAHR 1968		8	23	5	-	-	-	0,0	0,0	17	33
INSGESAMT		174	495	130	477	128	12 339	30,7	70,9	538	949

242 Lkr. Waldeck

Hotels und Gasthöfe

70001	HOTELS	49	443	67	425	69	10 865	30,7	221,7	869	1 454
70002	GASTHÖFE	149	472	106	469	119	9 862	25,4	66,2	975	1 719
7000	HOTELS UND GASTHÖFE	198	915	173	894	188	20 727	27,9	104,7	1 844	3 173

Sonstige Beherbergungsstätten (ohne Tages-, Ledigen-, Alters- u. ä. Heime)

7001	SONST. BEHERBERGUNGSSTÄTTEN (OH. TAGES-, LEDIGEN-, ALTERS- U. Ä. HEIME)	210	554	100	556	119	8 212	17,0	39,1	1 912	3 160
------	---	-----	-----	-----	-----	-----	-------	------	------	-------	-------

Gast- und Speisewirtschaften

7004	GAST- U. SPEISEWIRTSCHAFTEN	150	369	77	343	74	9 001	28,4	60,0	39	57
------	-----------------------------	-----	-----	----	-----	----	-------	------	------	----	----

Sonstige Bewirtschaftungen

70050	CAFES	30	163	42	166	42	3 319	25,6	110,6	76	120
70052	BARS, TANZ- U. VERGNUEGUNGS- LOKALE	5	32	2	35	2	1 179	38,5	235,8	-	-
70054	KANTINEN	10	31	7	33	7	1 990	75,7	199,0	-	-
70056	EISDIELEN	5	13	2	14	6	225	19,4	45,0	-	-

¹⁾ Von Unternehmen des Gastgewerbes und Handels. - ²⁾ 3 Teilbeschäftigte bzw. 3 Lehrlinge - 1 Vollbeschäftigten.

**noch: 7. Arbeitsstätten mit überwiegender Tätigkeit im Gastgewerbe 1), Beschäftigte, Umsatz, Fremdenzimmer und Fremdenbetten
in den kreisfreien Städten und Landkreisen nach Wirtschaftsuntergruppen und ausgewählten -klassen
sowie nach zusammengefaßten Umsatzgrößenklassen**

Nr. der Systematik	Kreisfreie Stadt (St.) Landkreis	Beschäftigte				Umsatz 1967	Umsatz 1967		Fremden- zimmer	Fremden- betten (ohne Reserve- betten)	
	Wirtschaftsuntergruppe Wirtschaftsklasse	Arbeits- stätten	insgesamt	darunter	insgesamt		darunter	je umgerech- neten Voll- beschäf- tigten 2)			je Arbeits- stätte
				Teil- beschäf- tigte			Teil- beschäf- tigte				
				am 31. 8. 1968			am 31. 8. 1967				
	Anzahl		Anzahl		1000 DM		Anzahl				
	1	2	3	4	5	6	7	8	9	10	
von... bis unter... DM											

noch: Sonstige Bewirtungsstätten

242 Lkr. Waldeck												
70058 TRINK-UND IMBISSHALLEN	14	34	9	22	6	847	30,3	60,5	-	-		
7005 SONSTIGE BEWIRTUNGSSTAETTEN	64	273	62	270	63	7 560	33,4	118,1	76	120		

242 Lkr. Waldeck

12 000 - 20 000	97	176	32	171	35	1 491	9,7	15,4	463	791
20 000 - 50 000	221	495	108	487	120	7 191	17,1	32,5	1 130	1 911
50 000 - 100 000	159	488	112	501	128	10 862	26,5	68,3	857	1 462
100 000 - 250 000	78	424	81	432	86	11 863	33,5	152,1	738	1 235
250 000 - 500 000	30	317	57	313	60	9 618	38,9	320,6	425	695
500 000 - 1 MILL.
1 MILL. - 2 MILL.
2 MILL. UND MEHR	-	-	-	-	-	-	-	-	-	-
NEUERÖFFNUNGEN IM GESCHAEFTSJAHR 1968	32	61	9	-	-	-	0,0	0,0	142	249
INSGESAMT	622	2 111	412	2 063	444	45 500	25,7	73,2	3 871	6 510

243 Lkr. Witzhausen

Hotels und Gasthöfe

70001 HOTELS	14	73	12	71	10	1 519	26,1	108,5	208	343
70002 GASTHÖFE	56	170	53	173	56	4 582	34,7	81,8	326	544
7000 HOTELS UND GASTHÖFE	70	243	65	244	66	6 101	32,1	87,2	534	887

Sonstige Beherbergungsstätten (ohne Tages-, Ledigen-, Alters- u. ä. Heime)

7001 SONST. BEHERBERGUNGSSTAETTEN (OH. TAGES-, LEDIGEN-, ALTERS- U. Ä. HEIME)	37	112	36	116	41	1 958	22,3	52,9	379	632
---	----	-----	----	-----	----	-------	------	------	-----	-----

Gast- und Speisewirtschaften

7004 GAST- U. SPEISEWIRTSCHAFTEN	97	227	71	230	74	5 799	32,5	59,8	53	86
----------------------------------	----	-----	----	-----	----	-------	------	------	----	----

Sonstige Bewirtungsstätten

70050 CAFES	6	24	6	24	7	513	27,6	85,5	7	11
70052 BARS, TANZ- U. VERGUEGUNGSLOKALE
70054 KANTINEN
70056 EISDIELEN	4	11	1	11	1	204	21,3	51,0	-	-
70058 TRINK-UND IMBISSHALLEN
7005 SONSTIGE BEWIRTUNGSSTAETTEN	15	60	11	60	12	1 951	38,6	130,1	7	11

243 Lkr. Witzhausen

12 000 - 20 000	21	41	17	43	20	307	10,4	14,6	35	58
20 000 - 50 000	70	155	55	163	57	2 333	19,8	33,3	218	376
50 000 - 100 000	73	204	60	206	61	5 093	31,6	69,8	356	592
100 000 - 250 000	43	182	46	196	51	6 341	43,6	147,5	288	467
250 000 - 500 000
500 000 - 1 MILL.
1 MILL. - 2 MILL.
2 MILL. UND MEHR	-	-	-	-	-	-	-	-	-	-
NEUERÖFFNUNGEN IM GESCHAEFTSJAHR 1968	8	16	1	-	-	-	0,0	0,0	34	52
INSGESAMT	219	642	183	650	193	15 809	31,2	72,2	973	1 616

1) Von Unternehmen des Gastgewerbes und Handels. - 2) 3 Teilbeschäftigte bzw. 3 Lehrlinge - 1 Vollbeschäftigten.

**nach: 7. Arbeitsstätten mit überwiegender Tätigkeit im Gastgewerbe¹⁾, Beschäftigte, Umsatz, Fremdenzimmer und Fremdenbetten
in den kreisfreien Städten und Landkreisen nach Wirtschaftsuntergruppen und ausgewählten -klassen
sowie nach zusammengefaßten Umsatzgrößenklassen**

Nr. der Systematik	Kreisfreie Stadt (St.) Landkreis			Arbeits- stätten	Beschäftigte				Umsatz 1967	Umsatz 1967		Fremden- zimmer	Fremden- betten (ohne Reserve- betten)		
	Wirtschaftsuntergruppe Wirtschaftsklasse				insgesamt	darunter	insgesamt	darunter		je umgerech- neten Voll- beschäf- tigten 2)	je Arbeits- stätte				
						Teil- beschäf- tigte		Teil- beschäf- tigte							
	Arbeitsstätten mit einem Umsatz				am 31. 8. 1968		am 31. 8. 1967							am 31. 8. 1968	
					Anzahl					1000 DM				Anzahl	
	von...	bis unter...	DM		1	2	3	4		5	6			7	8

Hotels und Gasthöfe

244 Lkr. Wolfhagen

70001 HOTELS	4	13	4	12	3	326	31,7	81,5	35	56
70002 GASTHÖFE	36	87	19	90	20	2 513	33,8	69,8	174	317
7000 HOTELS UND GASTHÖFE	40	100	23	102	23	2 839	33,6	71,0	209	373

Sonstige Beherbergungsstätten (ohne Tages-, Ledigen-, Alters- u. ä. Heime)

7001 SONST. BEHERBERGUNGSTAETTEN (OH. TAGES-, LEDIGEN-, ALTERS- U. AE. HEIME)	10	24	10	24	10	323	18,7	32,3	81	157
---	----	----	----	----	----	-----	------	------	----	-----

Gast- und Speisewirtschaften

7004 GAST- U. SPEISEWIRTSCHAFTEN	62	144	40	144	44	3 591	31,0	57,9	31	36
----------------------------------	----	-----	----	-----	----	-------	------	------	----	----

Sonstige Bewirtungsstätten

70050 CAFES	3	7	2	5	2	65	11,6	21,7	3	5
70052 BARS, TANZ- U. VERGNUEGUNGSLOKALE	-	-	-	-	-	-	-	-	-	-
70054 KANTINEN	4	13	3	14	4	536	48,7	134,0	-	-
70056 EISDILEN	-	-	-	-	-	-	-	-	-	-
70058 TRINK-UND IMBISSHALLEN	-	-	-	-	-	-	-	-	-	-
7005 SONSTIGE BEWIRTUNGSTAETTEN	9	24	7	23	8	693	35,9	77,0	3	5

244 Lkr. Wolfhagen

12 000 - 20 000	15	25	7	21	5	231	11,4	15,4	22	43
20 000 - 50 000	39	87	30	93	33	1 338	20,0	34,3	86	158
50 000 - 100 000	47	120	34	123	39	3 317	34,1	70,6	156	271
100 000 - 250 000	-	-	-	-	-	-	-	-	-	-
250 000 - 500 000	-	-	-	-	-	-	-	-	-	-
500 000 - 1 MILL.	-	-	-	-	-	-	-	-	-	-
1 MILL. - 2 MILL.	-	-	-	-	-	-	-	-	-	-
2 MILL. UND MEHR	-	-	-	-	-	-	-	-	-	-
NEUERÖFFNUNGEN IM GESCHAEFTSJAHRE 1968	4	7	2	-	-	-	0,0	0,0	10	16
INSGESAMT	121	292	80	293	85	7 446	31,4	61,5	324	571

245 Lkr. Ziegenhain

Hotels und Gasthöfe

70001 HOTELS	5	35	2	34	3	1 432	44,3	286,4	108	153
70002 GASTHÖFE	57	214	57	218	67	5 841	34,1	102,5	305	508
7000 HOTELS UND GASTHÖFE	62	249	59	252	70	7 273	35,7	117,3	413	661

Sonstige Beherbergungsstätten (ohne Tages-, Ledigen-, Alters- u. ä. Heime)

7001 SONST. BEHERBERGUNGSTAETTEN (OH. TAGES-, LEDIGEN-, ALTERS- U. AE. HEIME)	7	20	5	20	5	264	15,9	37,7	48	79
---	---	----	---	----	---	-----	------	------	----	----

1) Von Unternehmen des Gastgewerbes und Handels, -2) 3 Teilbeschäftigte bzw. 3 Lehrlinge - 1 Vollbeschäftigten.

**noch: 7. Arbeitsstätten mit überwiegender Tätigkeit im Gastgewerbe¹⁾, Beschäftigte, Umsatz, Fremdenzimmer und Fremdenbetten
in den kreisfreien Städten und Landkreisen nach Wirtschaftsuntergruppen und ausgewählten -klassen
sowie nach zusammengefaßten Umsatzgrößenklassen**

Nr. der Systematik	Kreisfreie Stadt (St.) Landkreis Wirtschaftsuntergruppe Wirtschaftsklasse Arbeitsstätten mit einem Umsatz von... bis unter... DM	Arbeits- stätten	Beschäftigte				Umsatz 1967	Umsatz 1967		Fremden- zimmer	Fremden- betten (ohne Reserve- betten)		
			insgesamt	darunter	insgesamt	darunter		je umgerech- neten Voll- beschäf- tigten ²⁾	je Arbeits- stätte				
				Teil- beschäf- tigte		Teil- beschäf- tigte							
			am 31. 8. 1968			am 31. 8. 1967					am 31. 8. 1968		
			Anzahl						1000 DM		Anzahl		
			1	2	3	4		5	6	7	8	9	10

Gast- und Speisewirtschaften

noch:
245 Lkr. Ziegenhain

7004 GAST- U. SPEISEWIRTSCHAFTEN 106 251 100 265 112 5 643 30,7 53,2 58 94

Sonstige Bewirtungsstätten

70050 CAFES 3 14 2 10 1 311 31,1 103,7 - -

70052 BARS,TANZ- U. VERGNUEGUNGS-
LOKALE 6 12 3 8 1 242 24,2 40,3 - -

70054 KANTINEN 4 34 8 37 8 1 912 66,9 478,0 - -

70056 EISDIELEN 3 9 - 8 4 112 12,4 37,3 - -

70058 TRINK-UND IMBISSHALLEN

7005 SONSTIGE BEWIRTUNGSSTAETTEN 18 73 13 67 14 2 612 42,4 145,1 - -

245 Lkr. Ziegenhain

12 000 - 20 000	25	41	11	41	11	398	11,8	15,9	25	41
20 000 - 50 000	90	207	88	211	91	3 105	21,0	34,5	169	273
50 000 - 100 000	47	130	48	134	57	3 178	32,7	67,6	128	213
100 000 - 250 000	19	77	10	88	23	2 904	43,3	152,8	94	153
250 000 - 500 000	3	21	4	21	4	940	51,4	313,3	16	24
500 000 - 1 MILL.
1 MILL. - 2 MILL.
2 MILL. UND MEHR
NEUERDEFFNUNGEN IM GESCHAFTSJAHR 1968	4	6	2	-	-	-	0,0	0,0	-	-
INSGESAMT	193	593	177	604	201	15 792	33,9	81,8	519	834

Reg.-Bez. Kassel

Hotels und Gasthöfe

70001 HOTELS 252 2 137 408 2 070 328 51 376 30,6 203,9 5 184 8 124

70002 GASTHOEFFE 1 055 3 467 963 3 456 1 001 87 499 31,7 82,9 6 385 10 759

7000 HOTELS UND GASTHOEFFE 1 307 5 604 1 371 5 526 1 329 138 875 31,3 106,3 11 569 18 883

Sonstige Beherbergungsstätten (ohne Tages-, Ledigen-, Alters- u. ä. Heime)

7001 SONST.BEHERBERGUNGSSTAETTEN
(OH.TAGES-,LEDIGEN-,ALTERS-
U. AE. HEIME) 402 1 161 279 1 154 307 17 918 18,6 44,6 4 022 6 656

Gast- und Speisewirtschaften

7004 GAST- U. SPEISEWIRTSCHAFTEN 2 040 5 528 1 553 5 401 1 611 138 248 31,2 67,8 658 1 014

Sonstige Bewirtungsstätten

70050 CAFES 116 723 131 712 125 16 964 29,6 146,2 135 211

70052 BARS,TANZ- U. VERGNUEGUNGS-
LOKALE 70 403 103 357 75 9 906 30,2 141,5 3 6

70054 KANTINEN 113 442 111 406 109 18 196 49,4 161,0 - -

70056 EISDIELEN 46 148 18 139 45 2 599 19,2 56,5 - -

1) Von Unternehmen des Gastgewerbes und Handels. - 2) 3 Teilbeschäftigte bzw. 3 Lehrlinge - 1 Vollbeschäftigten.

	2—7
Bei Rückfragen bitte diese Kenn-Nr. angeben.	

Handels- und Gaststättenzählung 1968

Allgemeine Zählung — Fragebogen für Unternehmen

Rechtsgrundlage: Gesetz über eine Zählung im Handel sowie im Gaststätten- und Beherbergungsgewerbe vom 1. April 1968 (BGBl. I. S. 241/42).

Geheimhaltung: Einzelangaben werden gemäß § 12 des Gesetzes über die Statistik für Bundeszwecke vom 3. 9. 1953 (BGBl. I. S. 1314) und § 8 des obigen Gesetzes geheimgehalten und dienen nur statistischen, nicht etwa steuerlichen Zwecken.

Rücksendung: Bitte einen ausgefüllten Fragebogen bis **10. Oktober 1968** an das oben genannte Statistische Landesamt einsenden.

Anschrift der Firma oder des Inhabers (Vor- u. Familienname)

Geschäftsadresse (Sitz des Unternehmens):

(.....) Gemeinde: Kreis:
Postleitzahl

Straße u. Hausnummer:

8—13
14—18

Bearbeiter dieser Meldung **Herr/Frau/Fräulein** **Fernruf (Amt, Nr.)** **Hausruf**
bei unserer Firma war:

- Die Angaben werden für das **Gesamtunternehmen** mit allen seinen Verkaufsfilialen, Werkstätten, Produktions-, Verwaltungs- u. Hilfsbetrieben, Lager, Fuhrparks usw. erbeten. Inhaber von Großhandelsunternehmen mit Umsätzen aus Einzelhandel, eigener Herstellung, Reparaturen, Gaststätte u. ä. werden deshalb gebeten, den Fragebogen einschl. solcher Tätigkeiten auszufüllen.
- Nicht einzubeziehen sind rechtlich selbständige Tochtergesellschaften, ferner Zweigniederlassungen im Ausland sowie land- und forstwirtschaftliche Betriebe.
- Bitte beachten Sie beim Ausfüllen nicht nur die **Anmerkungen** zu den einzelnen Fragen, sondern zu den mit ○ gekennzeichneten Positionen auch die beigefügten **Erläuterungen**.

A. Kennzeichnung des Unternehmens

1. Welche gewerblichen Tätigkeiten werden ausgeübt?

Bitte die einzelnen Tätigkeiten in % des gesamten Jahresumsatzes angeben, wobei sorgfältige Schätzung genügt

a) Großhandel ① %	19—20
b) Einzelhandel ② %	21—22
c) Handelsvermittlung ③ auch Delkredere- oder Zentralregulierungsgeschäfte (Hier sind nur die Provisionen und Kostenvergütungen zu berücksichtigen) %	23—24
d) Herstellung, Reparatur, Verarbeitung (auch Bearbeitung ④, soweit nicht handelsüblich) %	25—26
e) Übrige gewerbliche, nicht land- oder forstwirtschaftliche Tätigkeiten (z. B. Spedition, Gaststätte) %	27—28
Zusammen: 100 %		

2. Wenn ausschließlich oder überwiegend Großhandel betrieben wird:

a) Welcher Branche ist das Unternehmen zuzurechnen? Großhandel mit (Gh.m.)

Bitte bezeichnen Sie die Branchen genau —
z. B. Sortimentsgroßhandel mit Nahrungs- und
Genußmitteln; Gh. m. festen Brennstoffen;
Gh. m. Mineralerzeugnissen; Gh. m. Rund-,
Gruben- und Faserholz; Gh.m. Schnittholz
(ohne Brennholz); Gh.m. Elektroerzeugnissen;
Gh.m. Rundfunk-, Fernseh- u. Phonogeräten

b) Welche Warenarten werden hauptsächlich geführt?

Bitte die wichtigsten Warenarten (einschl. Konserven) aufzählen und deren Anteile in % des **Großhandelsumsatzes** angeben, wie zum Beispiel: Obst und Gemüse 10%; Fleisch u. Fleischwaren 5%; Milch u. Milcherzeugnisse 5%; Speiseöle u. Fette 10%; Mehl 5%; Zucker 10%; Nahrungsmittel 15%; Süßwaren 10%; Wein u. Spirituosen 5%; Kaffee 5%; Tabakwaren 5%; Pharmaz. u. kosm. Erzeugn. 10%; übrige Warenarten 5%.

Sorgfältige Schätzung genügt

..... % % %
..... % % %
..... % % %

3. Rechtsform des Unternehmens

- Zutreffendes bitte ankreuzen ☒
- | | | |
|--|--------------------------|---|
| a) Nur eine Person als Inhaber | <input type="checkbox"/> | 1 |
| b) Mehrere Personen als Inhaber, jedoch nicht in einer der nachstehenden Gesellschaftsformen | <input type="checkbox"/> | 2 |
| c) Offene Handelsgesellschaft | <input type="checkbox"/> | 3 |
| d) Kommanditgesellschaft (auch GmbH & Co KG) | <input type="checkbox"/> | 4 |
| e) Gesellschaft mit beschränkter Haftung | <input type="checkbox"/> | 5 |
| f) Aktiengesellschaft bzw. Kommanditgesellschaft auf Aktien | <input type="checkbox"/> | 6 |
| g) Eingetragene Genossenschaft | <input type="checkbox"/> | 7 |
| h) Sonstige Rechtsform (z. B. eingetragener Verein) | <input type="checkbox"/> | 8 |

29

4. Ist das Unternehmen

- Zutreffendes bitte ankreuzen ☒
- | | | |
|--|--------------------------|---|
| a) eine Großhandlung innerhalb einer Kette oder Gruppe?
Ketten und Gruppen sind Zusammenschlüsse von rechtlich selbständigen Einzelhändlern und Großhändlern zur Rationalisierung des Ein- und Verkaufs | <input type="checkbox"/> | 1 |
| b) eine Ein- oder Verkaufsgenossenschaft oder -vereinigung? | <input type="checkbox"/> | 2 |
| c) Mitglied, Gesellschafter oder Kunde einer Ein- oder Verkaufsgenossenschaft oder -vereinigung? | <input type="checkbox"/> | 3 |
| d) ein Werkhandelsunternehmen?
(Syndikate, Vertriebsgesellschaften bzw. Vertragshändler von Industrieunternehmen) | <input type="checkbox"/> | 4 |
| e) ein Großhandelsunternehmen, das keiner der Pos. 4 a bis 4 d zugeordnet werden kann? | <input type="checkbox"/> | 5 |

30—32

5. Ist der Inhaber des Unternehmens

- Zutreffendes bitte ankreuzen ☒
- | | | |
|---|--------------------------|---|
| a) Vertriebenen? ⑤ | <input type="checkbox"/> | 1 |
| b) „Deutscher aus der SBZ“? ⑥
Bei mehreren Inhabern (Personengesellschaften) die Vertriebenen- bzw. Flüchtlingeigenschaft nur dann ankreuzen, wenn das Kapital mindestens zu 50% in Händen von Vertriebenen bzw. Flüchtlingen liegt. | <input type="checkbox"/> | 2 |

33

Die folgenden Fragen B, C, D, E und F beziehen sich auf das Geschäftsjahr 1967. Deckt sich das Geschäftsjahr nicht mit dem Kalenderjahr 1967, werden Angaben für das Geschäftsjahr erbeten, das im Kalenderjahr 1967 endete.

Bei Neugründungen oder Geschäftsübernahmen im Jahre 1967 werden die Angaben zu den Fragen B, C, D und E für den Zeitraum bis zum 31. Dezember 1967 erbeten.

Die geschäftliche Tätigkeit für die Angaben zu den Fragen B, C, D, E und F bezieht sich auf den Zeitraum

vom 19.....
bis 19.....

34

in vollen DM

B. Gesamtumsatz im Geschäftsjahr 1967 01

Anzugeben sind **alle** Erlöse, auch Verkaufserlöse aus Kommissionsgeschäften, Streckengeschäften ⑦ und Transithandelsgeschäften (8) sowie Zusatzserlöse (z. B. Ausfuhr- und Ausfuhrhändlervergütungen) einschl. Provisionen, jedoch ohne den Gesamtwert der **vermittelten** Waren. **Nicht** anzugeben sind jedoch die Erlöse aus Land- und Forstwirtschaft und aus dem Verkauf von Anlagevermögen sowie die **außerordentlichen** und **betriebsfremden** Erträge (z. B. Einnahmen aus Vermietung und Verpachtung von betriebsfremden Gebäuden und Gebäudeteilen, Zinserträge oder Erträge aus Beteiligungen).

Ausgehen ist — und zwar **ohne Rücksicht auf den Zahlungseingang** — von den mit den Kunden **abgerechneten** Lieferungen und Leistungen, den Verkäufen an Betriebsangehörige und dem **Eigenverbrauch** einschl. der gesondert in Rechnung gestellten Kosten für Fracht, Porto, Verpackung usw.

Erlösschmälerungen (wie z. B. Preisnachlässe, Rabatte, Jahresrückvergütungen, Boni) sind abzusetzen, **nicht** jedoch an Kunden gewährte **Skonti**.

Vom Gesamtumsatz (Pos. B) entfielen auf

- | | | |
|--|--------------|----|
| 1. Ausfuhren und Transithandelsgeschäfte ③ | in vollen DM | 04 |
| 2. Provisionseinnahmen und Kostenvergütungen aus der Vermittlung von Waren einschl. Provisionen aus Delkredere- oder Zentralregulierungsgeschäften | | 05 |
| 3. Selbstbedienungsgroßhandel (cash and carry) | | 06 |

C. Gesamtwert der gegen Provision VERMITTELTEN WAREN im Geschäftsjahr 1967 08

D. Wareneingang (lt. Wareneingangsbuch oder Warenkonto) einschl. Aufwendungen für vergebene Lohnarbeiten im Geschäftsjahr 1967 09

Wareneingang ist der gesamte Eingang von Waren und Material zum Wiederverkauf (Handelsware) oder zur gewerblichen (nicht landwirtschaftlichen) Be- oder Verarbeitung. Zum Wareneingang sind auch die im Kommissionsgeschäft, Streckengeschäft und Transithandelsgeschäft umgesetzten Waren zu rechnen sowie die Aufwendungen für Lohnarbeiten, die von anderen Unternehmen ausgeführt worden sind.

Nicht dazu gehören vom Unternehmen verwendete Betriebsstoffe, wie Büro- und Verpackungsmaterial, Brenn- und Kraftstoffe, Reinigungsmittel u. dgl. Der Wareneingang ist zu Einkaufspreisen zuzüglich Beschaffungskosten (Fracht, Anfuhr, Zölle, Umsatzausgleichsteuer, Verbrauchsteuer, Verpackungskosten usw.) anzugeben.

Von Lieferanten gewährte Preisnachlässe, Rabatte, Rückvergütungen, Boni usw. sind abzusetzen; **nicht** dagegen die bei Lieferanten erzielten **Skonti**.

Vom Wareneingang entfielen auf Einfuhren und Transithandelskäufe 10

E. Warenbestände am Anfang und Ende des Geschäftsjahres 1967 entsprechend der Steuerbilanz ⑨
Hier sind nur die Bestände an Waren zum Verkauf und ggf. Material zur Be- oder Verarbeitung anzugeben, **nicht** dagegen die zur Verwendung im eigenen Unternehmen bestimmten Vorräte an Betriebsstoffen, ferner auch nicht die Bestände an Kommissionsware.

- | | | |
|--|--------------|----|
| 1. Warenbestand am Anfang des Geschäftsjahres 1967 | in vollen DM | 11 |
| 2. Warenbestand am Ende des Geschäftsjahres 1967*) | | 12 |

*) Für einen Vergleich der Lagerbestände Ende 1967 bitte den „Entlastungsanspruch für Altvorräte“ nach § 28 des neuen Umsatzsteuergesetzes hier **nicht** absetzen.

F. Löhne, Gehälter ⑩ und gesetzliche Sozialaufwendungen im Geschäftsjahr 1967 13

Bei den **Löhnen und Gehältern** ist von den Bar- und Sachbezügen der Arbeitnehmer vor Abzug von Steuern und Sozialversicherungsbeiträgen auszugehen. **Einzubeziehen** sind sämtliche Zuschläge und Zulagen (z. B. für Mehrarbeit, Leistungszulagen), Wohnungsgeld, Vergütungen für Feiertage, Urlaub, Arbeitsausfall u. dgl., ferner Gratifikationen, Leistungen zur Vermögensbildung der Arbeitnehmer und Weihnachtsgelder.

Zu den Löhnen und Gehältern gehören auch Ausbildungsbeihilfen an Lehrlinge, an Teilbeschäftigte und Aushilfskräfte gezahlte Vergütungen sowie Bezüge von Gesellschaftern und Vorstandsmitgliedern, soweit sie steuerlich als „Einkünfte aus nichtselbständiger Arbeit“ angesehen werden.

Zu den **gesetzlichen Sozialaufwendungen** gehören die Arbeitgeberanteile zur Sozialversicherung (Kranken-, Renten- und Arbeitslosenversicherung) und die Berufsgenossenschaftsbeiträge.

G. Tätige Personen am 30. 9. 1967 und am 30. 9. 1968 (ohne Heimarbeiter)

An den Stichtagen wegen Urlaubs, Erkrankung oder sonstiger Gründe vorübergehend Abwesende sind mit anzugeben, nicht dagegen Personen, die zur Ableistung des Grundwehrdienstes einberufen sind.

Stellung im Betrieb		Zahl der tätigen Personen							
		am 30. 9. 1967				am 30. 9. 1968			
		Vollbeschäftigte ①		Teilbeschäftigte ②		Vollbeschäftigte ①		Teilbeschäftigte ②	
		insgesamt	dar. weibl.	insgesamt	dar. weibl.	insgesamt	dar. weibl.	insgesamt	dar. weibl.
		1		2		3		4	
Tätige Inhaber und tätige Mitinhaber	2								
Unbezahlte mithelfende Familienangehörige ③	3								
Lehrlinge, Anlernlinge und Volontäre	4								
Angestellte, Arbeiter und sonstige Arbeitnehmer	5								

H. Unterhalten Sie Zweigniederlassungen?

Wenn ja: Bitte geben Sie die Anzahl Ihrer Zweigniederlassungen am 30. 9. 1968 an 91
und führen Sie Anschrift und überwiegend ausgeübte Tätigkeit jeder einzelnen Zweigniederlassung am Schluß des Fragebogens auf.

Als **Zweigniederlassungen** gelten alle Verkaufsfilialen und sonstigen Arbeitsstätten, wie Werkstätten, Produktions-, Verwaltungs- und Hilfsbetriebe, Lager, Fuhrsparks usw., die von der Hauptniederlassung räumlich getrennt sind, auch wenn sie in derselben Gemeinde liegen und in denen mindestens eine Person ständig tätig ist.

Unternehmen mit Zweigniederlassungen erhalten Sonderfragebögen für Haupt- und Zweigniederlassungen

Ort und Datum

Firma und Unterschrift

Anschrift und überwiegend ausgeübte Tätigkeit der Zweigniederlassung (vgl. Pos. H)

1. (Postleitzahl, Gemeinde, Straße) / (überwiegend ausgeübte Tätigkeit)
2. (Postleitzahl, Gemeinde, Straße) / (überwiegend ausgeübte Tätigkeit)
3. (Postleitzahl, Gemeinde, Straße) / (überwiegend ausgeübte Tätigkeit)
4. (Postleitzahl, Gemeinde, Straße) / (überwiegend ausgeübte Tätigkeit)
5. (Postleitzahl, Gemeinde, Straße) / (überwiegend ausgeübte Tätigkeit)

(Angaben für weitere Zweigniederlassungen nach vorstehendem Schema auf einer Anlage erbeten)

Handels- und Gaststättenzählung 1968

Allgemeine Zählung

Befragung der Unternehmen des Groß- und Außenhandels

Erläuterungen zur Ausfüllung des

Fragebogens G 1

- ① **Großhandel** liegt grundsätzlich vor, wenn Handelsware (fertig bezogene Ware, die im allgemeinen ohne Be- oder Verarbeitung verkauft wird) in **eigenem Namen** für eigene oder fremde Rechnung an Unternehmen abgesetzt wird, die sie weiterverkaufen. Zum Großhandel rechnet auch der Absatz an Behörden (z. B. Gebietskörperschaften, Bundesbahn, Bundespost, öffentlich-rechtliche Sparkassen, Handwerkskammern) sowie an Abnehmer, die die bezogenen Waren verarbeiten oder für betriebliche Zwecke (z. B. als Treibstoffe, als Büromaterial oder für Investitionen) oder zur Berufsausübung verwenden. (Wegen der Ausnahmen hierzu beachten Sie bitte auch die Erläuterungen zu ② Einzelhandel).
- ② **Einzelhandel** liegt grundsätzlich vor, wenn Handelsware in **eigenem Namen** für eigene oder fremde Rechnung an private Haushalte abgesetzt wird. Zum Einzelhandel rechnet aber auch der Absatz an andere Abnehmer, z. B. an Unternehmen, wenn er in einer sonst nur im Einzelhandel üblichen Form — z. B. im **Ladengeschäft** — und/oder in verhältnismäßig **kleinen Mengen** erfolgt. Die wichtigsten Beispiele hierfür sind der Handel mit Eisenwaren, Büromaschinen und Bürobedarf, Kraftfahrzeugen, Landmaschinen und landwirtschaftlichen Geräten, Nähmaschinen, Tuchen und Futterstoffen, Schneidereibedarf, Lacken und Farben, Tapeten und Fußbodenbelag, Schumacherbedarf sowie mit orthopädischen und medizinischen Artikeln.
- ③ **Handelsvermittlung** betreibt, wer Waren in **fremdem Namen** für fremde Rechnung vermittelt (Fremdgeschäft). Auch die überwiegend von Ein- und Verkaufsgenossenschaften oder -vereinigungen getätigten Delkredere- oder Zentralregulierungsgeschäfte rechnen zur Handelsvermittlung sowie diejenigen Tankstellen, die überwiegend Umsätze in fremdem Namen tätigen (Agenturtankstellen). Tankstellen, die überwiegend Umsätze in eigenem Namen tätigen, rechnen dagegen zum Einzelhandel. Der Gesamtwert der **vermittelten Waren** zählt **nicht** zum Umsatz. Als **Umsatz** gelten hier die Provisionseinnahmen und Kostenvergütungen aus der Vermittlung von Waren einschl. Delkredere-Provisionen.
- ④ Zu den **selbsthergestellten oder bearbeiteten** Waren gehören z. B. in einem Unternehmen des Nahrungsmittel-Großhandels hergestellte Spirituosen, in einem Unternehmen des Holzgroßhandels gefertigte Kisten. **Nicht** als Bearbeitung gelten hier handelsübliche Manipulationen, wie z. B. Umfüllen, Sortieren, Verpacken, Reifenlassen von Früchten; Trocknen, Reinigen, Begasen und Eosinieren von Getreide und Hülsenfrüchten; Aufbereiten, Mischen oder Beizen von Getreide und Hülsenfrüchten; Schneiden von Eisen und Stahl sowie von unedlen Metallen und deren Legierungen.
- ⑤ **Vertriebene** sind Inhaber des Bundesvertriebenenausweises A oder B.
- ⑥ **Deutsche aus der SBZ** sind deutsche Staatsangehörige oder deutsche Volkszugehörige, die nach Kriegsende aus der sowjetischen Besatzungszone Deutschlands oder dem Sowjetsektor von Berlin in das Bundesgebiet einschl. Berlin (West) zugezogen sind und ihre danach geborenen Kinder. Zu den „Deutschen aus der SBZ“ rechnen auch die Inhaber des Bundesflüchtlingsausweises C, die im Sinne des Bundesvertriebenengesetzes „anerkannte Sowjetzonenflüchtlinge“ sind.
- ⑦ Beim **Streckengeschäft** wird die Ware vom Lieferanten des Großhändlers aus direkt dem Kunden angeliefert, ohne das Lager des Großhändlers zu berühren. Teilweise erfolgt die Anlieferung durch den Lieferanten selbst, teilweise auch durch Fahrzeuge des Großhändlers bzw. durch die von ihm beauftragten Transportunternehmen.
- ⑧ Beim **Transithandel** handelt es sich um Geschäfte, bei denen die Ware von einem ausländischen Vorlieferanten direkt an einen ausländischen Abnehmer geliefert wird, ohne das Lager des befragten Unternehmens zu berühren.
- ⑨ Wird eine **Bilanz** nicht erstellt, so sind die Angaben nach bestem Wissen zu machen.
- ⑩ **Ohne Entgelt** für tätige Inhaber und tätige Mitinhaber sowie für mithelfende Familienangehörige, die in keinem vertraglichen Lohn-, Gehalts- oder Lehrverhältnis zum Unternehmen standen, sowie **ohne Entgelt** für Heimarbeiter.
- ⑪ **Vollbeschäftigte**
Arbeitnehmer gelten als Vollbeschäftigte, wenn sie an den Stichtagen in einem Lohn-, Gehalts- oder Lehrverhältnis zu dem Unternehmen standen und zur Ableistung der vollen, im befragten Unternehmen üblichen Wochenarbeitszeit eingestellt waren.
Tätige Inhaber, tätige Mitinhaber sowie unbezahlte mithelfende Familienangehörige (siehe Erläuterung ⑬) gelten als Vollbeschäftigte, wenn sie normalerweise während der vollen, im befragten Unternehmen üblichen Wochenarbeitszeit der Arbeitnehmer tätig waren.
- ⑫ **Teilbeschäftigte**
Arbeitnehmer gelten als Teilbeschäftigte, wenn sie an den Stichtagen in einem Lohn- oder Gehaltsverhältnis zu dem Unternehmen standen und dauernd bzw. als Aushilfskräfte entweder stundenweise, halbtags oder nur an bestimmten Tagen tätig waren.
Tätige Inhaber, tätige Mitinhaber sowie unbezahlte mithelfende Familienangehörige gelten als Teilbeschäftigte, wenn sie normalerweise während einer kürzeren als der vollen, im befragten Unternehmen üblichen Wochenarbeitszeit der Arbeitnehmer tätig waren.
- ⑬ **Unbezahlte mithelfende Familienangehörige**
Hier sind auch solche mithelfende Familienangehörige einzusetzen, die neben einer hauptberuflichen Tätigkeit in einem anderen Betrieb auch in dem befragten Unternehmen, z. B. für Buchführungsarbeiten, tätig waren. Familienangehörige, die im befragten Unternehmen in einem Lohn-, Gehalts- oder Lehrverhältnis standen, sind nach ihrer Stellung im Betrieb nur in die Zeilen (4) und (5) einzutragen.

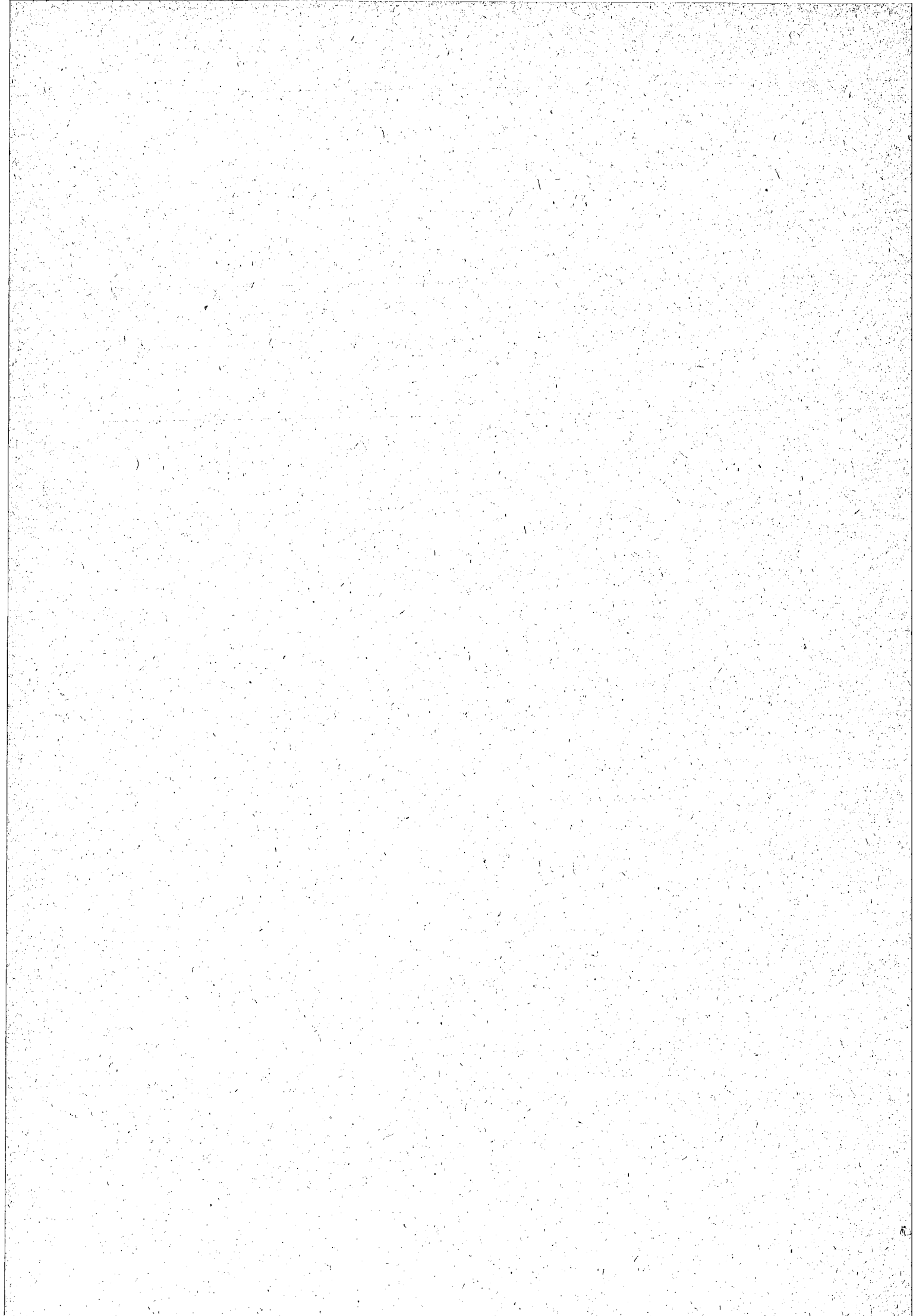

Kenn-Nr. des Unternehmens	2—7
Kenn-Nr. der Arbeitsstätte	8—11
Bei Rückfragen bitte beide Kenn-Nrn. angeben.	

Handels- und Gaststättenzählung 1968

Allgemeine Zählung — Fragebogen für Arbeitsstätten

Rechtsgrundlage: Gesetz über eine Zählung im Handel sowie im Gaststätten- und Beherbergungsgewerbe vom 1. April 1968 (BGBl. I. S. 241/42).

Geheimhaltung: Einzelangaben werden gemäß § 12 des Gesetzes über die Statistik für Bundeszwecke vom 3. 9. 1953 (BGBl. I. S. 1314) und § 8 des obigen Gesetzes geheimgehalten und dienen nur statistischen, nicht aber steuerlichen Zwecken.

Rücksendung: Bitte je einen ausgefüllten Fragebogen bis zum an das oben genannte Statistische Landesamt einzusenden.

Anschrift der Arbeitsstätte (Haupt- oder Zweigniederlassung)

Geschäftsadresse:

(.....) Gemeinde: Kreis:

Postleitzahl

Straße u. Hausnummer:

12—18
19—23

Bearbeiter dieser Meldung Herr/Frau/Fräulein Fernruf (Amt, Nr.) Hausruf
bei unserer Firma war:

- Diese Meldung bezieht sich auf die oben genannte Arbeitsstätte, und zwar auf die gesamte Arbeitsstätte mit allen ihren gewerblich ausgeübten Tätigkeiten.
- Nicht zu berücksichtigen ist also lediglich eine etwa vorhandene Land- und Forstwirtschaft.
- Bitte beachten Sie beim Ausfüllen nicht nur die Anmerkungen zu den einzelnen Fragen, sondern zu den mit () gekennzeichneten Positionen auch die beigefügten Erläuterungen.

Alle zutreffenden Tätigkeiten
bitte ankreuzen

A. Kennzeichnung der Arbeitsstätte (Haupt- oder Zweigniederlassung) (1)

1. Welche Tätigkeiten übt die Arbeitsstätte (Haupt- oder Zweigniederlassung) aus?

- a) Großhandel (2)
- b) Einzelhandel (3)
- c) Handelsvermittlung (4) (auch Delkredere- oder Zentralregulierungsgeschäfte)
- d) Herstellung, Reparatur, Verarbeitung (auch Bearbeitung (5), soweit nicht handelsüblich)
- e) Übrige gewerbliche, nicht land- oder forstwirtschaftliche Tätigkeiten (z. B. Spedition, Gaststätte)
- f) Zentrale Funktionen (z. B. Verwaltung, Lagerhaltung, Fuhrpark)



1
2
3
4
5
6

Falls vorstehend unter Pos. 1 a bis 1 f mehrere Tätigkeiten angegeben wurden, welche überwiegt?

24—26

2. Wenn ausschließlich oder überwiegend Großhandel betrieben wird:

a) Welcher Branche ist die Arbeitsstätte (Haupt- oder Zweigniederlassung) zuzurechnen?

Bitte bezeichnen Sie die Branche genau — z. B. Großhandel mit (Gh.m.):
Sortimentsgroßhandel mit Nahrungs- und Genußmitteln;
Gh.m. festen Brennstoffen; Gh.m. Mineralölzeugnissen;
Gh.m. Rund-, Gruben- und Faserholz; Gh.m. Schnittholz
(ohne Brennholz); Gh.m. Elektrozeugnissen;
Gh.m. Rundfunk-, Fernseh- und Phonogeräten

b) Welche Warenarten werden hauptsächlich geführt?

Bitte die wichtigsten Warenarten (einschl. Konserven) aufzählen und deren Anteile in % des Großhandelsumsatzes angeben, wie zum Beispiel: Obst und Gemüse 10%; Fleisch und Fleischwaren 5%; Milch und Milcherzeugnisse 5%; Speiseöl und Fette 10%; Mehl 5%; Zucker 10%; Nahrungsmittel 15%; Süßwaren 10%; Wein und Spirituosen 5%; Kaffee 5%; Tabakwaren 5%; Pharmaz. und kosm. Erzeugnisse 10%; übrige Warenarten 5%.

Sorgfältige Schätzung genügt

0/0	0/0	0/0
0/0	0/0	0/0
0/0	0/0	0/0

Zutreffendes bitte
ankreuzen



c) Wird **Selbstbedienungs-großhandel** (cash and carry) betrieben?

ja ☐
nein ☐

1
2 27

B. Gesamtumsatz der Arbeitsstätte (Haupt- oder Zweigniederlassung) **im Geschäftsjahr 1967** (ohne Lieferungen an andere Arbeitsstätten des Unternehmens)

in vollen DM

01

Anzugeben sind **alle** Erlöse, auch Verkaufserlöse aus Kommissionsgeschäften, Streckengeschäften (6) und Transithandels-geschäften (7) sowie Zusatz-erlöse (z. B. Ausfuhr- und Ausfuhrhändlervergütungen) einschl. Provisionen, jedoch ohne den Gesamtwert der **vermittelten Waren**.

Nicht anzugeben sind jedoch die Erlöse aus Land- und Forstwirtschaft und aus dem Verkauf von Anlagevermögen sowie die **außerordentlichen** und **betriebsfremden** Erträge (z. B. Einnahmen aus Vermietung und Verpachtung von betriebsfremden Gebäuden und Gebäudeteilen, Zinserträge oder Erträge aus Beteiligungen).

Auszugehen ist — und zwar **ohne Rücksicht auf den Zahlungseingang** — von den mit den Kunden **abgerechneten** Lieferungen und Leistungen, den Verkäufen an Betriebsangehörige und dem **Eigenverbrauch** einschl. der gesondert in Rechnung gestellten Kosten für Fracht, Porto, Verpackung usw.

Erlösschmälerungen (wie z. B. Preisnachlässe, Rabatte, Jahresrückvergütungen, Boni) sind abzusetzen, **nicht** jedoch an Kunden gewährte Skonti.

Zutreffendes bitte
ankreuzen



Bezieht sich der angegebene Umsatz auf das **volle** Geschäftsjahr 1967?

ja ☐
nein ☐

1
2 93

C. In der Arbeitsstätte (Haupt- oder Zweigniederlassung) **tätige Personen** (ohne Heimarbeiter) am 30. 9. 1968 und am 30. 9. 1967

An den Stichtagen wegen Urlaubs, Erkrankung oder sonstiger Gründe vorübergehend Abwesende sind mit anzugeben, **nicht** dagegen Personen, die zur Ableistung des Grundwehrdienstes einberufen sind

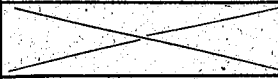
Zahl der tätigen Personen					
am 30. 9. 1968		Vollbeschäftigte (8)		Teilbeschäftigte (9)	
		insgesamt	dar. weibl.	insgesamt	dar. weibl.
		3		4	
Tätige Inhaber und tätige Mitinhaber	2				
Unbezahlte mithelfende Familienangehörige (10)	3				
Lehrlinge, Anlernlinge und Volontäre	4				
Angestellte, Arbeiter und sonstige Arbeitnehmer	5				

am 30. 9. 1967		Vollbeschäftigte (8)		Teilbeschäftigte (9)	
		1		2	
		6			
Tätige Personen insgesamt	6				

Ort und Datum

Firma und Unterschrift

Handels- und Gaststättenzählung 1968

Allgemeine Zählung
Befragung der Arbeitsstätten des Groß- und Außenhandels
Erläuterungen zur Ausfüllung des
Fragebogens G 2

- (1) Als **Zweigniederlassungen** gelten alle Verkaufsfilialen und sonstigen Arbeitsstätten, wie Werkstätten, Produktions-, Verwaltungs- und Hilfsbetriebe, Lager, Fuhrparks usw. die von der Hauptniederlassung räumlich getrennt sind, auch wenn sie in derselben Gemeinde liegen und in denen mindestens eine Person ständig tätig ist.
- (2) **Großhandel** liegt grundsätzlich vor, wenn Handelsware (fertig bezogene Ware, die im allgemeinen ohne Be- oder Verarbeitung verkauft wird) in **eigenem Namen** für eigene oder fremde Rechnung an Unternehmen abgesetzt wird, die sie weiterverkaufen. Zum Großhandel rechnet auch der Absatz an Behörden (z. B. Gebietskörperschaften, Bundesbahn, Bundespost, öffentlich-rechtliche Sparkassen, Handwerkskammern) sowie an Abnehmer, die die bezogenen Waren verarbeiten oder für betriebliche Zwecke (z. B. als Treibstoffe, als Büromaterial oder für Investitionen) oder zur Berufsausübung verwenden. (Wegen der Ausnahmen hierzu beachten Sie bitte auch die Erläuterungen zu (3) Einzelhandel).
- (3) **Einzelhandel** liegt grundsätzlich vor, wenn Handelsware in **eigenem Namen** für eigene oder fremde Rechnung an private Haushalte abgesetzt wird. Zum Einzelhandel rechnet aber auch der Absatz an andere Abnehmer, z. B. an Unternehmen, wenn er in einer sonst nur im Einzelhandel üblichen Form — z. B. im **Ladengeschäft** — und/oder in verhältnismäßig **kleinen Mengen** erfolgt. Die wichtigsten Beispiele hierfür sind der Handel mit Eisenwaren, Büromaschinen und Bürobbedarf, Kraftfahrzeugen, Landmaschinen und landwirtschaftlichen Geräten, Nähmaschinen, Tuchen und Futterstoffen, Schneidereibedarf, Lacken und Farben, Tapeten und Fußbodenbelag, Schuhmacherbedarf sowie mit orthopädischen und medizinischen Artikeln.
- (4) **Handelsvermittlung** betreibt, wer Waren in **fremdem Namen** für fremde Rechnung vermittelt (Fremdgeschäft). Auch die überwiegend von Ein- und Verkaufsgenossenschaften oder -vereinigungen getätigten Delkredere- oder Zentralregulierungsgeschäfte rechnen zur Handelsvermittlung sowie diejenigen Tankstellen, die überwiegend Umsätze in fremdem Namen tätigen (Agenturtankstellen). Tankstellen, die überwiegend Umsätze in eigenem Namen tätigen, rechnen dagegen zum Einzelhandel. Der Gesamtwert der **vermittelten Waren** zählt **nicht** zum Umsatz. Als Umsatz gelten hier die Provisionseinnahmen und Kostenvergütungen aus der Vermittlung von Waren einschl. Delkredere-Provisionen.
- (5) Zu den **selbsthergestellten oder bearbeiteten** Waren gehören z. B. in einem Unternehmen des Nahrungsmittel-Großhandels hergestellte Spirituosen, in einem Unternehmen des Holzgroßhandels gefertigte Kisten. **Nicht** als Bearbeitung gelten hier handelsübliche Manipulationen, wie z. B. Umfüllen, Sortieren, Verpacken; Reifenlassen von Früchten, Trocknen, Reinigen, Begasen und Eosinieren von Getreide und Hülsenfrüchten; Aufbereiten, Mischen oder Beizen von Getreide und Hülsenfrüchten; Schneiden von Eisen und Stahl sowie von unedlen Metallen und deren Legierungen.
- (6) Beim **Streckengeschäft** wird die Ware vom Lieferanten des Großhändlers aus direkt dem Kunden angeliefert, ohne das Lager des Großhändlers zu berühren. Teilweise erfolgt die Anlieferung durch den Lieferanten selbst, teilweise auch durch Fahrzeuge des Großhändlers bzw. durch die von ihm beauftragten Transportunternehmen.
- (7) Beim **Transithandel** handelt es sich um Geschäfte, bei denen die Ware von einem ausländischen Vorlieferanten direkt an einen ausländischen Abnehmer geliefert wird, ohne das Lager des befragten Unternehmens zu berühren.
- (8) **Vollbeschäftigte**
Arbeitnehmer gelten als Vollbeschäftigte, wenn sie an den Stichtagen in einem Lohn-, Gehalts- oder Lehrverhältnis zu dem Unternehmen standen und zur Ableistung der vollen, im befragten Unternehmen üblichen Wochenarbeitszeit eingestellt waren.
Tätige Inhaber, tätige Mitinhaber sowie unbezahlte mithelfende Familienangehörige (siehe Erläuterung (10)) gelten als Vollbeschäftigte, wenn sie normalerweise während der vollen, im befragten Unternehmen üblichen Wochenarbeitszeit der Arbeitnehmer tätig waren.
- (9) **Teilbeschäftigte**
Arbeitnehmer gelten als Teilbeschäftigte, wenn sie an den Stichtagen in einem Lohn- oder Gehaltsverhältnis zu dem Unternehmen standen und dauernd bzw. als Aushilfskräfte entweder stundenweise, halbtags oder nur an bestimmten Tagen tätig waren.
Tätige Inhaber, tätige Mitinhaber sowie unbezahlte mithelfende Familienangehörige gelten als Teilbeschäftigte, wenn sie normalerweise während einer kürzeren als der vollen, im befragten Unternehmen üblichen Wochenarbeitszeit der Arbeitnehmer tätig waren.
- (10) **Unbezahlte mithelfende Familienangehörige**
Hier sind auch solche mithelfende Familienangehörige einzusetzen, die neben einer hauptberuflichen Tätigkeit in einem anderen Betrieb auch in dem befragten Unternehmen, z. B. für Buchführungsarbeiten, tätig waren. Familienangehörige, die im befragten Unternehmen in einem Lohn-, Gehalts- oder Lehrverhältnis standen, sind nach ihrer Stellung im Betrieb nur in die Zeilen (4) und (5) einzutragen.

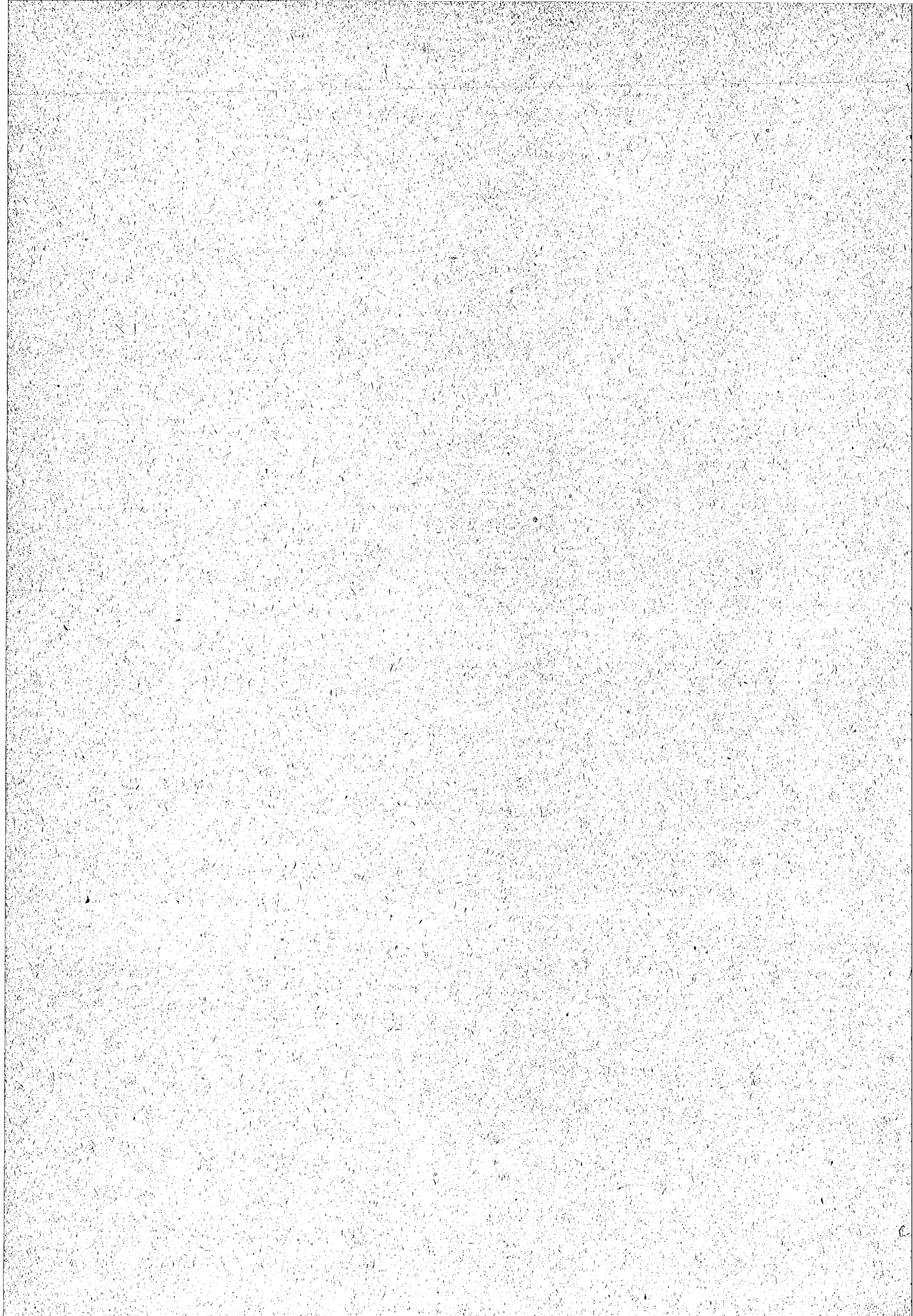

	2—7
Bei Rückfragen bitte diese Kenn-Nr. angeben	

Handels- und Gaststättenzählung 1968

Allgemeine Zählung — Fragebogen für Unternehmen

Rechtsgrundlage: Gesetz über eine Zählung im Handel sowie im Gaststätten- und Beherbergungsgewerbe vom 1. April 1968 (BGBl. I. S. 241/42).

Geheimhaltung: Einzelangaben werden gemäß § 12 des Gesetzes über die Statistik für Bundeszwecke vom 3. 9. 1953 (BGBl. I. S. 1314) und § 8 des obigen Gesetzes geheimgehalten und dienen nur statistischen, nicht etwa steuerlichen Zwecken.

Rücksendung: Bitte einen ausgefüllten Fragebogen bis **10. Oktober 1968** an das oben genannte Statistische Landesamt einsenden.

Anschrift der Firma oder des Inhabers (Vor- u. Familienname)

Geschäftsadresse (Sitz des Unternehmens):

(.....) **Gemeinde:**

Kreis:

Postleitzahl

Straße u. Hausnummer:

<div style="border: 1px solid black; display: inline-block; padding: 2px 10px;"> <div style="display: flex; justify-content: space-around; width: 100%;"> </div> </div>	8—13
<div style="border: 1px solid black; display: inline-block; padding: 2px 10px;"> <div style="display: flex; justify-content: space-around; width: 100%;"> 42 </div> </div>	14—18

**Bearbeiter dieser Meldung
bei unserer Firma war:**

Herr/Frau/Fräulein

Fernruf (Amt, Nr.)

Hausruf

- Die Angaben werden für das **Gesamtunternehmen** erbeten. Handelsvertreter, Handelsmakler, Tankstellen usw. mit Umsätzen aus Eigengeschäft (z. B. aus Großhandel, aus Reparaturwerkstatt) werden deshalb gebeten, den Fragebogen einschl. solcher Tätigkeiten auszufüllen.
- **Nicht** einzubeziehen sind jedoch land- und forstwirtschaftliche Betriebe und — sofern überhaupt vorhanden — rechtlich selbständige Tochtergesellschaften sowie Zweigniederlassungen im Ausland.
- Bitte beachten Sie beim Ausfüllen nicht nur die **Anmerkungen** zu den einzelnen Fragen, sondern zu den mit ○ gekennzeichneten Positionen auch die beigefügten **Erläuterungen**.

A. Kennzeichnung des Unternehmens

1. Welche gewerblichen Tätigkeiten werden ausgeübt?

Bitte die einzelnen Tätigkeiten in % des gesamten Jahresumsatzes (Erlöse aus Fremd- und Eigengeschäft, nicht vermittelter Umsatz) angeben, wobei sorgfältige Schätzung genügt.

- a) Handelsvermittlung ①, auch Tankstellen, die überwiegend Umsätze in fremdem Namen tätigen
(Hier sind nur die Provisionen und Kostenvergütungen aus der Vermittlung von Waren zu berücksichtigen) %
- b) Großhandel ② %
- c) Einzelhandel ③ %
- d) Übrige gewerbliche, nicht land- oder forstwirtschaftliche Tätigkeiten
(z. B. Reparaturwerkstatt) %

Zusammen: 100 %

19—20
21—22
23—24
25—26

2. Wenn ausschließlich oder überwiegend Handelsvermittlung betrieben wird:

a) In welchem Geschäftszweig sind Sie hauptsächlich tätig?

Bitte bezeichnen Sie den Geschäftszweig genau — z. B. Vermittlung v. lebendem Vieh; V.v. Baustoffen u. Flachglas; V.v. Wein u. Spirituosen; V.v. Landmaschinen; V.v. Metall- und Kunststoffwaren; Tankstelle

Vermittlung von (V.v.)

b) Welche Warenarten werden hauptsächlich vermittelt?

Bitte die wichtigsten Warenarten aufzählen und deren Anteile in % des vermittelten Warenumsatzes angeben

Sorgfältige Schätzung genügt

..... % % %
..... % % %

3. Art der Handelsvermittlung:

Zutreffendes bitte ankreuzen

- a) Handelsvertreter ④
(Nicht Versandhandelsvertreter und nicht Agenturtankstelle; diese siehe unter Pos. 3 c bzw. 3 d)
- b) Handelsmakler ⑤
- c) Versandhandelsvertreter ⑥
- d) Agenturtankstelle
- e) Ein- oder Verkaufsgenossenschaft oder -vereinigung

X

1
2
3
4
5

27

4. Rechtsform des Unternehmens

- Nur eine Person als Inhaber ☐ 1
- Mehrere Personen als Inhaber, jedoch nicht in einer der nachstehenden Gesellschafts-
formen ☐ 2
- Offene Handelsgesellschaft ☐ 3
- Kommanditgesellschaft (auch GmbH & Co. KG) ☐ 4
- Gesellschaft mit beschränkter Haftung ☐ 5
- Aktiengesellschaft bzw. Kommanditgesellschaft auf Aktien ☐ 6
- Eingetragene Genossenschaft ☐ 7
- Sonstige Rechtsform (z. B. eingetragener Verein) ☐ 8

Zutreffendes bitte
ankreuzen ☒

28

5. Ist der Inhaber des Unternehmens

- a) Vertriebener? ⑦ ☐ 1
- b) „Deutscher aus der SBZ“? ⑧ ☐ 2
- Bei mehreren Inhabern (Personengesellschaften) die Vertriebenen- bzw. Flücht-
lingseigenschaft nur dann ankreuzen, wenn das Kapital mindestens zu 50 % in Hän-
den von Vertriebenen bzw. Flüchtlingen liegt.

Zutreffendes bitte
ankreuzen ☒

29

6. Welchen Kundenkreis besuchen Sie? (Nicht auszufüllen von Tankstellen)

- Industrie und Handwerk ☐ 1
- Groß- und Außenhandel ☐ 2
- Einzelhandel (auch Apotheken) ☐ 3
- Gaststätten- und Beherbergungsgewerbe ☐ 4
- Landwirtschaftliche Betriebe ☐ 5
- Behörden und andere öffentliche Institutionen ☐ 6
- Sonstige Kunden (einschl. private Haushalte) ☐ 7

Zutreffendes bitte
ankreuzen ☒

30-32

Falls vorstehend mehrere Angaben gemacht wurden, welcher Kundenkreis wird über-
wiegend besucht?

7. Für welche Unternehmen vermitteln Sie?

- Für Unternehmen der Industrie und des Handwerks ☐ 1
- Für Unternehmen des Groß- und Außenhandels ☐ 2
- Für Unternehmen des Versandhandels ☐ 3
- Für Unternehmen des übrigen Einzelhandels ☐ 4
- Für sonstige Auftraggeber (einschl. private Haushalte) ☐ 5

Zutreffendes bitte
ankreuzen ☒

33-35

Falls Sie mehrere Bereiche angekreuzt haben, für welchen Bereich sind Sie überwie-
gend tätig?

8. Wieviel Vertretungen haben Sie übernommen? (Nicht auszufüllen von Tankstellen) (Anzahl)

36

darunter: für Unternehmen mit Sitz im Ausland, und zwar

- a) im EWG-Raum (Frankreich, Italien, Belgien, Niederlande, Luxem-
burg) (Anzahl) 37
- b) im übrigen Ausland (Anzahl) 38

38

Die folgenden Fragen B, C, D, E und F beziehen sich auf das Geschäftsjahr 1967. Deckt sich das Geschäftsjahr **nicht** mit dem Kalenderjahr 1967, werden Angaben für das Geschäftsjahr erbeten, das im Kalenderjahr 1967 **endete**. Bei Neugründungen oder Geschäftsübernahmen im Jahre 1967 werden die Angaben zu den Fragen B, C, D und E für den Zeitraum bis zum 31. Dezember 1967 erbeten. Die geschäftliche Tätigkeit für die Angaben zu den Fragen B, C, D, E und F bezieht sich auf den Zeitraum

vom 19.....
bis 19.....

39

B. Provisionen, Kostenvergütungen und sonstige Erträge im Geschäftsjahr 1967

1. Provisionen und Kostenvergütungen aus der Warenvermittlung einschl. Delkreder-Provisionen, aber ohne durchlaufende Posten, wie z. B. vereinnahmte Kaufpreise im Auftrag der Lieferanten
2. Sonstige Erträge wie z. B. Umsatz aus Groß- und Einzelhandel (auch Erlöse aus Kommissions-, Strecken- und Transithandelsgeschäften einschl. Zusatzerlöse, z. B. Ausfuhr- und Ausfuhrhändlervergütung), Umsatz aus Reparatur oder Erträge aus Versicherungsvertretung

in vollen DM

05

in vollen DM

07

Nicht hierzu rechnen die Erlöse aus Land-, Viehwirtschaft und Weinbau sowie aus dem Verkauf von eigenem Anlagevermögen, ferner nicht außerordentliche und betriebsfremde Erträge (z. B. Zinserträge oder Erträge aus Beteiligungen).

Auszugehen ist bei den Eigengeschäften von den mit den Kunden **abgerechneten** Lieferungen und Leistungen — ohne Rücksicht auf den Zahlungseingang — und dem Eigenverbrauch. Erlösschmälerungen (z. B. Preisnachlässe, Rabatte, Boni) sind abzusetzen, nicht jedoch an Kunden gewährte Skonti.

in vollen DM

08

C. Gesamtwert der gegen Provision VERMITTELTEN WAREN im Geschäftsjahr 1967

Die folgenden Fragen D und E sind nur zu beantworten, wenn außer Warenvermittlung auch Eigengeschäfte betrieben werden (z. B. Groß- oder Einzelhandel, Reparatur).

in vollen DM

09

D. Wareneingang (lt. Wareneingangsbuch oder Warenkonto) im Geschäftsjahr 1967

Wareneingang ist der gesamte Eingang von Waren und Material zum Wiederverkauf oder zur gewerblichen (nicht landwirtschaftlichen) Be- oder Verarbeitung. Zum Wareneingang sind auch die in Kommissionsgeschäften, Streckengeschäften und Transithandelsgeschäften umgesetzten Waren zu rechnen sowie die Aufwendungen für Lohnarbeiten, die von anderen Unternehmen ausgeführt worden sind.

Nicht dazu gehören vom Unternehmen verwendete Betriebsstoffe, wie Büro- und Verpackungsmaterial, Brenn- und Kraftstoffe, Reinigungsmittel u. dgl. Der Wareneingang ist zu Einkaufspreisen zuzüglich Beschaffungskosten (Fracht, Zölle, Umsatzausgleichsteuer usw.) anzugeben.

Von Lieferanten gewährte Preisnachlässe, Rabatte, Rückvergütungen, Boni usw. sind abzusetzen; nicht dagegen die bei Lieferanten erzielten Skonti.

E. Warenbestände am Anfang und Ende des Geschäftsjahres 1967 entsprechend der Steuerbilanz ⑨

Hier sind nur die Bestände an Waren zum Wiederverkauf und ggf. Material zur Be- oder Verarbeitung anzugeben, nicht dagegen die zur Verwendung im eigenen Unternehmen bestimmten Vorräte an Betriebsstoffen. Nicht anzugeben sind ferner die Bestände an Kommissionsware sowie die Bestände in den für die Auftraggeber unterhaltenen Auslieferungslagern.

in vollen DM

11

1. Warenbestand am Anfang des Geschäftsjahres 1967

2. Warenbestand am Ende des Geschäftsjahres 1967*)

*) Für einen Vergleich der Lagerbestände Ende 1967 bitte den „Entlastungsanspruch für Altvorräte“ nach § 28 des neuen Umsatzsteuergesetzes hier nicht absetzen.

in vollen DM

13

F. Löhne, Gehälter ⑩ und gesetzliche Sozialaufwendungen im Geschäftsjahr 1967

G. Tätige Personen am 30. 9. 1967 und 30. 9. 1968

An den Stichtagen wegen Urlaubs, Erkrankung oder sonstiger Gründe vorübergehend Abwesende sind mit anzugeben, nicht dagegen Personen, die zur Ableistung des Grundwehrdienstes einberufen sind.

Stellung im Betrieb		Zahl der tätigen Personen							
		am 30. 9. 1967				am 30. 9. 1968			
		Vollbeschäftigte ①		Teilbeschäftigte ②		Vollbeschäftigte ①		Teilbeschäftigte ②	
		Insgesamt	dar. weibl.	Insgesamt	dar. weibl.	Insgesamt	dar. weibl.	Insgesamt	dar. weibl.
		1		2		3		4	
Tätige Inhaber und tätige Mitinhaber	2								
Unbezahlte mithelfende Familienangehörige ③	3								
Lehrlinge und Volontäre	4								
Angestellte, Arbeiter und sonstige Arbeitnehmer	5								

Ort und Datum

Firma und Unterschrift

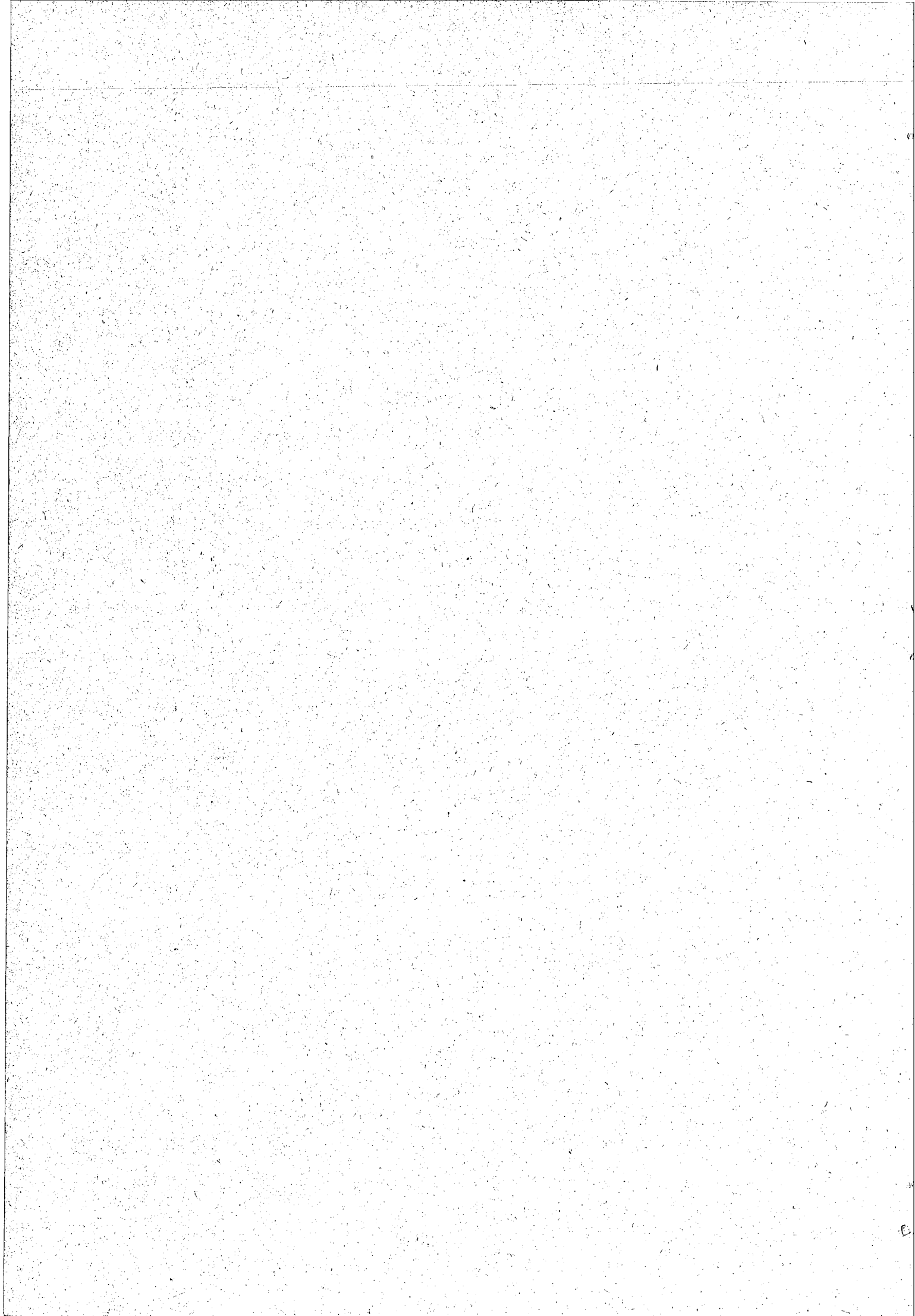

Handels- und Gaststättenzählung 1968

Allgemeine Zählung

Befragung der Unternehmen der Handelsvermittlung

Erläuterungen zur Ausfüllung des

Fragebogens V

- ① **Handelsvermittlung** betreibt, wer Waren in fremdem Namen für fremde Rechnung vermittelt (Fremdge-schäft). Auch die überwiegend von Ein- und Verkaufsgenossenschaften oder -vereinigungen gefügten Del-kredere- oder Zentralregulierungsgeschäfte rechnen zur Handelsvermittlung sowie diejenigen Tankstellen, die überwiegend Umsätze in fremdem Namen tätigen (Agenturtankstellen). Tankstellen, die überwiegend Umsätze in eigenem Namen tätigen, rechnen dagegen zum Einzelhandel. Der Gesamtwert der vermittelten Waren zählt nicht zum Umsatz. Als Umsatz gelten hier die Provisionseinnahmen und Kostenvergütungen aus der Vermittlung von Waren einschl. Delkredere-Provisionen.
- ② **Großhandel** liegt grundsätzlich vor, wenn Handelsware (fertig bezogene Ware, die im allgemeinen ohne Be- oder Verarbeitung verkauft wird) in eigenem Namen (Eigengeschäft) für eigene oder fremde Rechnung an Unternehmen abgesetzt wird, die sie weiterverkaufen. Zum Großhandel rechnet auch der Absatz an Be-hörden (z. B. Gebietskörperschaften, Bundesbahn, Bundespost, öffentlich-rechtliche Sparkassen, Handwerks-kammern) sowie an Abnehmer, die die bezogenen Waren verarbeiten oder für betriebliche Zwecke (z. B. als Treibstoffe, als Büromaterial oder für Investitionen) oder zur Berufsausübung verwenden. (Wegen der Aus-nahmen hierzu beachten Sie bitte auch die Erläuterungen zu ③ Einzelhandel).
- ③ **Einzelhandel** liegt grundsätzlich vor, wenn Handelsware in eigenem Namen (Eigengeschäft) für eigene oder fremde Rechnung an private Haushalte abgesetzt wird. Zum Einzelhandel rechnet aber auch der Absatz an andere Abnehmer, z. B. an Unternehmen, wenn er in einer sonst nur im Einzelhandel üblichen Form — z. B. im Ladengeschäft — und/oder in verhältnismäßig kleinen Mengen erfolgt. Die wichtigsten Beispiele hierfür sind der Handel mit Eisenwaren, Büromaschinen und Bürobedarf, Kraftfahrzeugen, Landmaschinen und landwirtschaftlichen Geräten, Nähmaschinen, Tuchen und Futterstoffen, Schneidereibedarf, Lacken und Far-ben, Tapeten und Fußbodenbelag, Schuhmacherbedarf sowie mit orthopädischen und medizinischen Artikeln.
- ④ **Handelsvertreter** ist, wer als selbständiger Gewerbetreibender ständig damit betraut ist, für einen anderen Unternehmer Geschäfte zu vermitteln oder in dessen Namen abzuschließen.
- ⑤ **Handelsmakler** ist, wer gewerbsmäßig die Vermittlung von Verträgen über Gegenstände des Handelsver-kehrs übernimmt, ohne dabei in einem ständigen Vertragsverhältnis zu seinem Auftraggeber zu stehen.
- ⑥ **Versandhandelsvertreter** sind Handelsvertreter, die im Auftrage eines anderen Unternehmens (Versandge-schäfte, Einzelhändler, Großhändler, Produzenten) private Haushalte aufsuchen und von diesen Bestellun-gen auf Waren entgegennehmen, die den Bestellern in der Regel von den Lieferfirmen (in deren Namen und für deren Rechnung) zugestellt werden.
- ⑦ **Vertriebene** sind Inhaber des Bundesvertriebenenausweises A oder B.
- ⑧ **Deutsche aus der SBZ** sind deutsche Staatsangehörige oder deutsche Volkszugehörige, die nach Kriegsende aus der sowjetischen Besatzungszone Deutschlands oder dem Sowjetsektor von Berlin in das Bundesgebiet einschl. Berlin (West) zugezogen sind und ihre danach geborenen Kinder. Zu den „Deutschen aus der SBZ“ rechnen auch die Inhaber des Bundesflüchtlingsausweises C, die im Sinne des Bundesvertriebenengesetzes „anerkannte Sowjetzonenflüchtlinge“ sind.
- ⑨ Wird eine Bilanz nicht erstellt, so sind die Angaben nach bestem Wissen zu machen.
- ⑩ Bei den Löhnen und Gehältern ist von den Bar- und Sachbezügen der Arbeitnehmer vor Abzug von Steuern und Sozialversicherungsbeiträgen auszugehen. Einzubeziehen sind sämtliche Zuschläge und Zulagen (z. B. für Mehrarbeit, Leistungszulagen), Wohnungsgeld, Vergütungen für Feiertage, Urlaub, Arbeitsausfall und dgl., ferner Gratifikationen, Leistungen zur Vermögensbildung der Arbeitnehmer und Weihnachtsgelder.
Zu den Löhnen und Gehältern gehören auch Ausbildungsbeihilfen an Lehrlinge, an Teilbeschäftigte und Aushilfskräfte gezahlte Vergütungen sowie Bezüge von Gesellschaftern und Vorstandsmitgliedern, soweit sie steuerlich als „Einkünfte aus nichtselbständiger Arbeit“ angesehen werden.
Nicht zu den Löhnen und Gehältern rechnen Entgelte für tätige Inhaber und tätige Mitinhaber sowie für mithelfende Familienangehörige, die in keinem vertraglichen Lohn-, Gehalts- oder Lehrverhältnis zum Un-ternehmen standen, ferner nicht Entgelte für Heimarbeiter.
Zu den gesetzlichen Sozialaufwendungen gehören die Arbeitgeberanteile zur Sozialversicherung (Kranken-, Renten- und Arbeitslosenversicherung) und die Berufsgenossenschaftsbeiträge.
- ⑪ **Vollbeschäftigte**
Arbeitnehmer gelten als Vollbeschäftigte, wenn sie an den Stichtagen in einem Lohn-, Gehalts- oder Lehr-verhältnis zu dem Unternehmen standen und zur Ableistung der vollen, im befragten Unternehmen üb-lichen Wochenarbeitszeit eingestellt waren.
Tätige Inhaber, tätige Mitinhaber sowie unbezahlte mithelfende Familienangehörige (siehe Erläuterung ⑩) gelten als Vollbeschäftigte, wenn sie normalerweise während der vollen, im befragten Unternehmen üblichen Wochenarbeitszeit der Arbeitnehmer tätig waren.
- ⑫ **Teilbeschäftigte**
Arbeitnehmer gelten als Teilbeschäftigte, wenn sie an den Stichtagen in einem Lohn- oder Gehaltsverhältnis zu dem Unternehmen standen und dauernd bzw. als Aushilfskräfte entweder stundenweise, halbtags oder nur an bestimmten Tagen tätig waren.
Tätige Inhaber, tätige Mitinhaber sowie unbezahlte mithelfende Familienangehörige gelten als Teilbeschäf-tigte, wenn sie normalerweise während einer kürzeren als der vollen, im befragten Unternehmen üblichen Wochenarbeitszeit der Arbeitnehmer tätig waren.
- ⑬ **Unbezahlte mithelfende Familienangehörige**
Hier sind auch solche mithelfende Familienangehörige einzusetzen, die neben einer hauptberuflichen Tätig-keit in einem anderen Betrieb auch in dem befragten Unternehmen, z. B. für Buchführungsarbeiten, tätig waren. Familienangehörige, die im befragten Unternehmen in einem Lohn-, Gehalts- oder Lehrverhältnis standen, sind nach ihrer Stellung im Betrieb nur in die Zeilen (4) und (5) einzutragen.

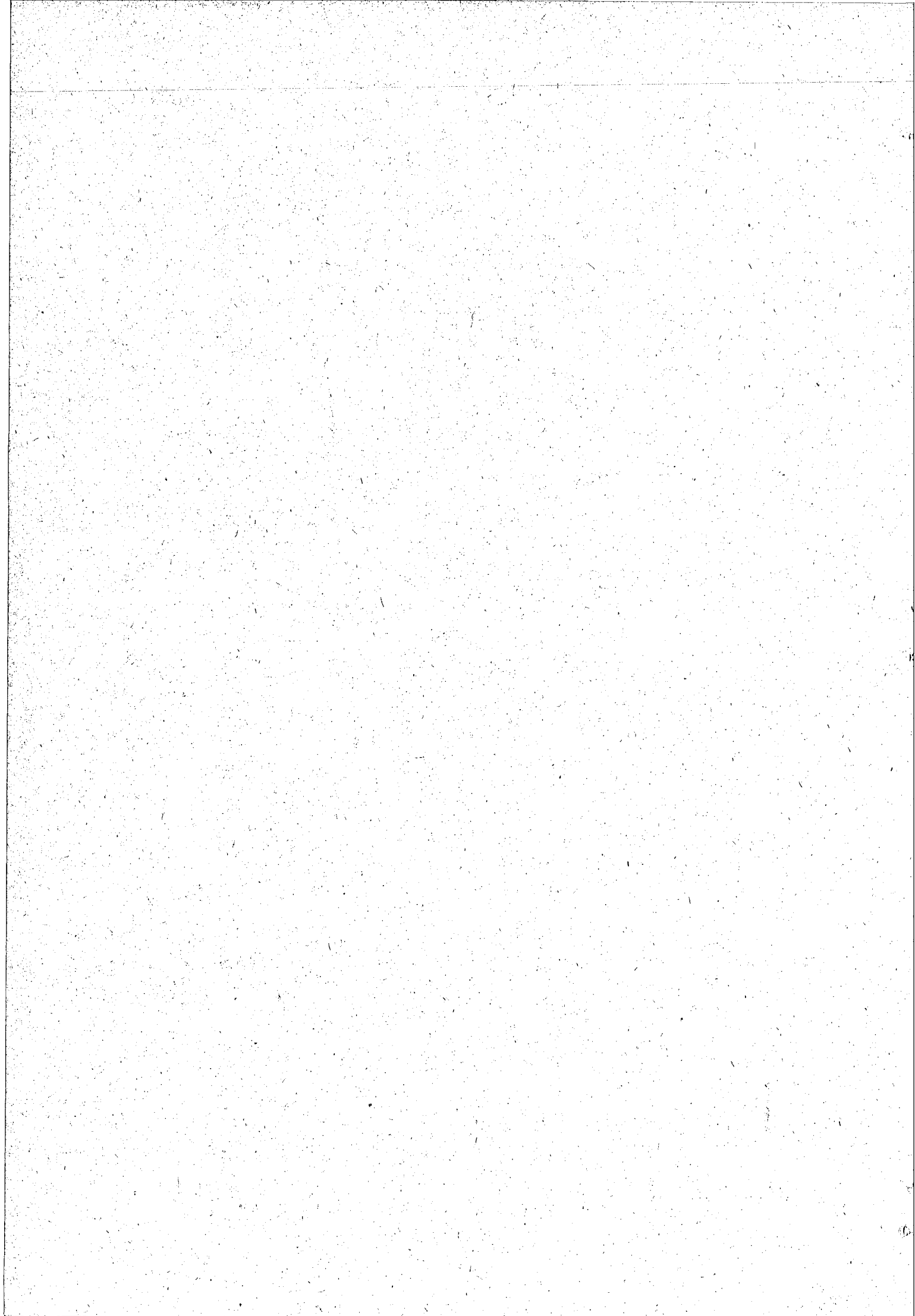

	2—7
Bei Rückfragen bitte diese Kenn-Nr. angeben	

Handels- und Gaststättenzählung 1968

Allgemeine Zählung — Fragebogen für Unternehmen

Rechtsgrundlage: Gesetz über eine Zählung im Handel sowie im Gaststätten- und Beherbergungsgewerbe vom 1. April 1968 (BGBl. I. S. 241/42).

Geheimhaltung: Einzelangaben werden gemäß § 12 des Gesetzes über die Statistik für Bundeszwecke vom 3. 9. 1953 (BGBl. I. S. 1314) und § 8 des obigen Gesetzes geheimgehalten und dienen nur statistischen, nicht etwa steuerlichen Zwecken.

Rücksendung: Bitte einen ausgefüllten Fragebogen bis **10. Oktober 1968** an das oben genannte Statistische Landesamt einsenden.

Anschrift der Firma oder des Inhabers (Vor- u. Familienname)

Geschäftsadresse (Sitz des Unternehmens):

(.....) Gemeinde: Kreis:

Postleitzahl

Straße u. Hausnummer:

8—13
14—18

Bearbeiter dieser Meldung Herr/Frau/Fräulein Fernruf (Amt, Nr.) Hausruf
bei unserer Firma war:

● Die Angaben werden für das **Gesamtunternehmen** mit **allen** seinen Verkaufsfilialen, Werkstätten, Produktions-, Verwaltungs- und Hilfsbetrieben, Lager, Fuhrparks usw. erbeten. Inhaber von Einzelhandelsunternehmen mit Umsätzen aus Großhandel, eigener Herstellung, Reparaturen, Gaststätte u. ä. werden deshalb gebeten, den Fragebogen einschl. solcher Tätigkeiten auszufüllen.

● **Nicht** einzubeziehen sind rechtlich selbständige Tochtergesellschaften; ferner Zweigniederlassungen im Ausland sowie land- und forstwirtschaftliche Betriebe.

● Bitte beachten Sie beim Ausfüllen nicht nur die **Anmerkungen** zu den einzelnen Fragen, sondern zu den mit ☐ gekennzeichneten Positionen auch die beigefügten **Erläuterungen**.

A. Kennzeichnung des Unternehmens

1. Welche gewerblichen Tätigkeiten werden ausgeübt?

Bitte die einzelnen Tätigkeiten in % des gesamten Jahresumsatzes angeben, wobei sorgfältige Schätzung genügt

a) Einzelhandel ① (einschl. Versand-, Markt-, Straßen- u. Hausierhandel), auch Apotheken sowie Tankstellen, die überwiegend Umsätze in eigenem

Namen für eigene Rechnung tätigen %

b) Großhandel ② %

c) Handelsvermittlung ③ einschl. Tankstellen, die überwiegend Umsätze

in fremdem Namen tätigen %

(Hier sind nur die Provisionen und Kostenvergütungen zu berücksichtigen)

d) Gaststätten- und/oder Beherbergungsgewerbe (auch Erfrischungsräume, z. B. in Warenhäusern) %

e) Herstellung, Reparatur, Verarbeitung (auch Bearbeitung, soweit nicht handelsüblich ④) %

f) Übrige gewerbliche, nicht land- oder forstwirtschaftliche Tätigkeiten (z. B. Leihbücherei, Totoannahme) %

Zusammen: 100 %

19—20
21—22
23—24
25—26
27—28
29—30

2. Wenn **ausschließlich** oder **überwiegend** Einzelhandel betrieben wird:

a) Welcher Branche ist das Unternehmen zuzu-rechnen?

Bitte bezeichnen Sie die Branche genau — z. B. Einzelhandel mit Milch, Fettwaren u. Eiern; Eh. m. Kaffee, Tee, Kakao; Eh. m. Reformwaren; Eh. m. Oberbekleidung für Herren, für Damen; Eh. m. Mieder- und Korsettwaren; Eh. m. Leuchten; Drogerie; Apotheke; Tankstelle

Einzelhandel mit (Eh. m.)

b) Welche Warenarten werden **hauptsächlich** geführt?

Bitte die wichtigsten Warenarten (einschl. Konserven) aufzählen und deren Anteile in % des **Einzelhandelsumsatzes** angeben, wie zum Beispiel: Fleisch und Wurstwaren 25%; Wasch-, Putz- und Reinigungsmittel 20%; Wein und Spirituosen 15%; Obst, Gemüse u. Südfrüchte 15%; Wild u. Geflügel 10%; Fische und Fischerzeugnisse 5%; Tabakwaren 5%; Papierwaren 5%

Sorgfältige Schätzung genügt

..... % % %
..... % % %
..... % % %

3. Rechtsform des Unternehmens

Zutreffendes bitte ankreuzen

- | | | |
|--|-------------------------------------|---|
| a) Nur eine Person als Inhaber | <input checked="" type="checkbox"/> | 1 |
| b) Mehrere Personen als Inhaber, jedoch nicht in einer der nachstehenden Gesellschaftsformen | <input type="checkbox"/> | 2 |
| c) Offene Handelsgesellschaft | <input type="checkbox"/> | 3 |
| d) Kommanditgesellschaft (auch GmbH & Co KG) | <input type="checkbox"/> | 4 |
| e) Gesellschaft mit beschränkter Haftung | <input type="checkbox"/> | 5 |
| f) Aktiengesellschaft bzw. Kommanditgesellschaft auf Aktien | <input type="checkbox"/> | 6 |
| d) Eingetragene Genossenschaft | <input type="checkbox"/> | 7 |
| h) Sonstige Rechtsform (z. B. eingetragener Verein) | <input type="checkbox"/> | 8 |

31

4. Ist das Unternehmen

Zutreffendes bitte ankreuzen

- | | | |
|--|-------------------------------------|---|
| a) einer Kette oder Gruppe angeschlossen, und zwar | <input checked="" type="checkbox"/> | |
| (1) als Dauerkunde? | <input type="checkbox"/> | 1 |
| (2) als Gelegenheitskunde? | <input type="checkbox"/> | 2 |
| Ketten und Gruppen sind Zusammenschlüsse von rechtlich selbständigen Einzel- und Großhändlern zur Rationalisierung des Ein- und Verkaufs | | |
| b) Mitglied einer Ein- oder Verkaufsgenossenschaft ? | <input type="checkbox"/> | 3 |
| c) Gesellschafter oder Kunde einer sonstigen Ein- oder Verkaufsvereinigung ? | <input type="checkbox"/> | 4 |
| d) eine Konsumgenossenschaft oder eine sonstige Verbraucherorganisation ? | <input type="checkbox"/> | 5 |
| Verbraucherorganisationen sind Zusammenschlüsse von privaten Verbrauchern, wie z. B. Beamteneinkaufsgenossenschaften und Sozialwerke. Sie können sowohl als Genossenschaft als auch in einer anderen Rechtsform betrieben werden | | |
| e) ein Werkhandelsunternehmen ? | <input type="checkbox"/> | 6 |
| Werkhandelsunternehmen auf der Einzelhandelsstufe sind rechtlich selbständige Vertriebsgesellschaften oder Vertragshändler von Industrieunternehmen | | |
| f) ein Einzelhandelsunternehmen , das keiner der Pos. 4 a bis 4 e zugeordnet werden kann? | <input type="checkbox"/> | 7 |

32-34

5. Ist der Inhaber des Unternehmens

Zutreffendes bitte ankreuzen

- | | | |
|--|-------------------------------------|---|
| a) Vertriebenen? ⑤ | <input checked="" type="checkbox"/> | 1 |
| b) „Deutscher aus der SBZ“? ⑥ | <input type="checkbox"/> | 2 |
| Bei mehreren Inhabern (Personengesellschaften) die Vertriebenen- bzw. Flüchtlingeigenschaft nur dann ankreuzen, wenn das Kapital mindestens zu 50% in Händen von Vertriebenen bzw. Flüchtlingen liegt. | | |

35

Die folgenden Fragen B, C, D und E beziehen sich auf das Geschäftsjahr 1967. Deckt sich das Geschäftsjahr **nicht** mit dem Kalenderjahr 1967, werden Angaben für das Geschäftsjahr erbeten, das im Kalenderjahr 1967 **endete**. Bei Neugründungen oder Geschäftsübernahmen im Jahre 1967 werden die Angaben zu den Fragen B, C, D und E für den Zeitraum bis zum 31. Dezember 1967 erbeten. Die geschäftliche Tätigkeit für die Angaben zu den Fragen B, C, D und E bezieht sich auf den Zeitraum

vom 19

bis 19

36

in vollen DM

B. Gesamtumsatz im Geschäftsjahr 1967

Anzugeben sind **alle** Erlöse, auch die Verkaufserlöse aus Kommissionsgeschäften, **nicht** jedoch die Erlöse aus Land- und Forstwirtschaft und aus dem Verkauf von Anlagevermögen, ferner **nicht außerordentliche** und **betriebsfremde** Erträge (z. B. Einnahmen aus Vermietung und Verpachtung von betriebsfremden Gebäuden und Gebäudeteilen, Zinserträge oder Erträge aus Beteiligungen).

Ausgehen ist — und zwar **ohne Rücksicht auf den Zahlungseingang** — von den mit den Kunden **abgerechneten** Lieferungen und Leistungen, den Verkäufen an Betriebsangehörige und dem **Eigenverbrauch**.

An Kunden gewährte **Skonti** und **Erlösschmälerungen** (z. B. Preisnachlässe, Rabatte, Jahresrückvergütungen, Boni) sind **abzusetzen**. Dagegen sind **Zusatzerlöse** (z. B. Ausfuhr- und Ausfuhrhändlervergütungen) sowie gesondert in Rechnung gestellte Kosten für Fracht, Porto, Verpackung usw. **einzubeziehen**.

Vom Gesamtumsatz (Pos. B) entfielen auf

in vollen DM

1. Versandhandelsumsatz ⑦

02

2. Umsatz im Markt-, Straßen- und Hausierhandel

03

C. Wareneingang (lt. Wareneingangsbuch oder Warenkonto) einschl. Aufwendungen für vergebene Lohnarbeiten im Geschäftsjahr 1967

in vollen DM

09

Wareneingang ist der gesamte Eingang von Waren und Material zum Wiederverkauf (Handelsware) oder zur gewerblichen (nicht landwirtschaftlichen) Be- oder Verarbeitung. Zum Wareneingang sind auch die im Kommissionsgeschäft umgesetzten Waren zu rechnen sowie die Aufwendungen für Lohnarbeiten, die von anderen Unternehmen ausgeführt worden sind.

Nicht dazu gehören vom Unternehmen verwendete Betriebsstoffe, wie Büro- und Verpackungsmaterial, Brenn- und Kraftstoffe, Reinigungsmittel u. dgl. Der Wareneingang ist zu Einkaufspreisen zuzüglich Beschaffungskosten (Fracht, Anfuhr, Zölle, Umsatzausgleichsteuer, Verbrauchsteuer, Verpackungskosten usw.) anzugeben. Von Lieferanten gewährte Preisnachlässe, Rabatte, Rückvergütungen, Boni usw. sind **abzusetzen**; **nicht** dagegen die bei Lieferanten erzielten **Skonti**.

D. Warenbestände am Anfang und Ende des Geschäftsjahres 1967 entsprechend der Steuerbilanz (8)

Hier sind nur die Bestände an Waren zum Verkauf und ggf. Material zur Be- oder Verarbeitung anzugeben, **nicht** dagegen die zur Verwendung im eigenen Unternehmen bestimmten Vorräte an Betriebsstoffen.

in vollen DM

1. Warenbestand am Anfang des Geschäftsjahres 1967

11

2. Warenbestand am Ende des Geschäftsjahres 1967*)

12

*) Für einen Vergleich der Lagerbestände **Ende 1967** bitte den „Entlastungsanspruch für Altvorräte“ nach § 28 des neuen Umsatzsteuergesetzes hier **nicht** absetzen.

in vollen DM

E. Löhne, Gehälter ⑨ und gesetzliche Sozialaufwendungen im Geschäftsjahr 1967

13

Bei den **Löhnen und Gehältern** ist von den Bar- und Sachbezügen der Arbeitnehmer vor Abzug von Steuern und Sozialversicherungsbeiträgen auszugehen. **Einzubeziehen** sind sämtliche Zuschläge und Zulagen (z. B. für Mehrarbeit, Leistungszulagen), Wohnungsgeld, Vergütungen für Feiertage, Urlaub, Arbeitsausfall u. dgl., ferner Gratifikationen, Leistungen zur Vermögensbildung der Arbeitnehmer und Weihnachtsgelder.

Zu den Löhnen und Gehältern gehören auch Ausbildungsbeihilfen an Lehrlinge, an Teilbeschäftigte und Aushilfskräfte gezahlte Vergütungen sowie Bezüge von Gesellschaftern und Vorstandsmitgliedern, soweit sie steuerlich als „Einkünfte aus nichtselbständiger Arbeit“ angesehen werden. Zu den **gesetzlichen Sozialaufwendungen** gehören die Arbeitgeberanteile zur Sozialversicherung (Kranken-, Renten- und Arbeitslosenversicherung) und die Berufsgenossenschaftsbeiträge.

F. Tätige Personen (ohne Heimarbeiter) am 30. 9. 1967 und am 30. 9. 1968

An den Stichtagen wegen Urlaubs, Erkrankung oder sonstiger Gründe vorübergehend Abwesende sind mit anzugeben, **nicht** dagegen Personen, die zur Ableistung des Grundwehrdienstes einberufen sind.

Stellung im Betrieb		Zahl der tätigen Personen							
		am 30. 9. 1967				am 30. 9. 1968			
		Vollbeschäftigte ⑩		Teilbeschäftigte ⑪		Vollbeschäftigte ⑩		Teilbeschäftigte ⑪	
		insgesamt	dar. weibl.	insgesamt	dar. weibl.	insgesamt	dar. weibl.	insgesamt	dar. weibl.
		1		2		3		4	
Tätige Inhaber und tätige Mitinhaber	2								
Unbezahlte mithelfende Familienangehörige ⑫	3								
Lehrlinge und Volontäre	4								
Angestellte, Arbeiter und sonstige Arbeitnehmer	5								

91

Die folgenden Fragen H, J und K sind nur von Unternehmen auszufüllen, die **keine** Zweigniederlassungen unterhalten: Unternehmen mit Zweigniederlassungen erhalten Sonderfragebogen für Haupt- und Zweigniederlassungen.

H. Betriebsform



1

2

3

4

5

6

7 94



J. Bedienungsform

1

2 95

K. Kapazitätsangaben (Sorgfältige Schätzung genügt)

Geschäftsfläche ⑬

Verkaufsfläche ⑭ qm 15

Firma und Unterschrift

Anschrift und überwiegend ausgeübte Tätigkeit der Zweigniederlassung (vgl. Poz. G)

1. (Postleitzahl, Gemeinde, Straße) (überwiegend ausgeübte Tätigkeit)
---	--

2. _____ / _____
(Postleitzahl, Gemeinde, Straße) (überwiegend ausgeübte Tätigkeit)

3. _____ / _____
(Postleitzahl, Gemeinde, Straße) (überwiegend ausgeübte Tätigkeit)

(Angaben für weitere Zweigniederlassungen nach vorstehendem Schema auf einer Anlage erbeten)

Handels- und Gaststättenzählung 1968

Allgemeine Zählung

Befragung der Unternehmen des Einzelhandels

Erläuterungen zur Ausfüllung des

Fragebogens E 1

- ① **Einzelhandel** liegt grundsätzlich vor, wenn Handelsware (fertig bezogene Ware, die im allgemeinen ohne Be- oder Verarbeitung verkauft wird) **in eigenem Namen** für eigene Rechnung an private Haushalte abgesetzt wird. Einzelhandel liegt auch vor, wenn die Waren **in eigenem Namen** für fremde Rechnung verkauft werden (**Kommissionshandel**), wie es bei den im Einzelhandel mit Bier und alkoholfreien Getränken auftretenden Händlern in der Wohnung häufig der Fall ist.

Zum Einzelhandel rechnet aber auch der Absatz an andere Abnehmer, z. B. an Unternehmen, wenn er in einer sonst nur im Einzelhandel üblichen Form — z. B. im **Ladengeschäft** — und/oder in verhältnismäßig **kleinen Mengen** erfolgt. Die wichtigsten Beispiele hierfür sind der Handel mit Eisenwaren, Büromaschinen und Bürobedarf, Kraftfahrzeugen, Landmaschinen und landwirtschaftlichen Geräten, Nähmaschinen, Tuchen und Futterstoffen, Schneidereibedarf, Lacken und Farben, Tapeten und Fußbodenbelag, Schuhmacherbedarf sowie mit orthopädischen und medizinischen Artikeln.

- ② **Großhandel** liegt grundsätzlich vor, wenn Handelsware **in eigenem Namen** für eigene oder fremde Rechnung an Unternehmen abgesetzt wird, die sie weiterverkaufen. Zum Großhandel rechnet aber auch der Absatz an Behörden (z. B. Gebietskörperschaften, Bundesbahn, Bundespost, öffentlich-rechtliche Sparkassen, Handwerkskammern) sowie an Abnehmer, die die bezogene Waren verarbeiten oder für betriebliche Zwecke (z. B. als Treibstoffe, als Büromaterial oder für Investitionen) oder zur Berufsausübung verwenden. (Wegen der Ausnahmen hiervon beachten Sie bitte auch die Erläuterungen zu ① Einzelhandel).

- ③ **Handelsvermittlung** betreibt, wer Waren **in fremdem Namen** für fremde Rechnung vermittelt (Fremdgeschäft). Auch die überwiegend von Ein- und Verkaufsgenossenschaften oder -vereinigungen getätigten Delkredere- oder Zentralregulierungsgeschäfte rechnen zur Handelsvermittlung sowie diejenigen Tankstellen, die überwiegend Umsätze in fremdem Namen tätigen (Agenturtankstellen). Tankstellen, die überwiegend Umsätze in eigenem Namen tätigen, rechnen dagegen zum Einzelhandel. Der Gesamtwert der **vermittelten Waren** zählt **nicht** zum Umsatz. Als **Umsatz** gelten hier die Provisionseinnahmen und Kostenvergütungen aus der Vermittlung von Waren einschl. Delkredere-Provisionen.

- ④ **Handelsübliche Manipulationen**, wie z. B. Umfüllen, Sortieren, Verpacken, sind **nicht** als Bearbeitung anzusehen. Ferner gelten Leistungen, die üblicherweise eng mit dem Absatz bestimmter Waren verbunden sind, wie z. B. das Ändern von Oberbekleidung sowie das Anschließen von elektrischen Geräten, von Badewannen u. dgl. an vorhandene Leitungen oder das Beizen und Polieren von Möbeln ebenfalls nicht als Bearbeitung.

- ⑤ **Vertriebene** sind Inhaber des Bundesvertriebenenausweises A oder B.

- ⑥ **Deutsche aus der SBZ** sind deutsche Staatsangehörige oder deutsche Volkszugehörige, die nach Kriegsende aus der sowjetischen Besatzungszone Deutschlands oder dem Sowjetsektor von Berlin in das Bundesgebiet einschl. Berlin (West) zugezogen sind und ihre danach geborenen Kinder. Zu den „Deutschen aus der SBZ“ rechnen auch die Inhaber des Bundesflüchtlingsausweises C, die im Sinne des Bundesvertriebenengesetzes „anerkannte Sowjetzonenflüchtlinge“ sind.

- ⑦ **Beim Versandhandel** wird die Ware im allgemeinen nicht im Ladengeschäft verkauft, sondern üblicherweise auf Bestellung nach Katalogen, Anzeigen, Prospekten oder über Vertreter versandt. Bei **Apotheken** rechnet die Versendung von fertig bezogenen Erzeugnissen aller Art an andere Apotheken, Krankenanstalten u. ä., Ärzte oder Zahnärzte **nicht** zum Versandhandel.

- ⑧ Wird eine **Bilanz** nicht erstellt, so sind die Angaben nach bestem Wissen zu machen.

- ⑨ **Ohne Entgelt** für tätige Inhaber und tätige Mitinhaber sowie für mithelfende Familienangehörige, die in keinem vertraglichen Lohn-, Gehalts- oder Lehrverhältnis zum Unternehmen standen, sowie **ohne Entgelt** für Heimarbeiter.

- ⑩ **Vollbeschäftigte**

Arbeitnehmer gelten als Vollbeschäftigte, wenn sie an den Stichtagen in einem Lohn-, Gehalts- oder Lehrverhältnis zu dem Unternehmen standen und zur Ableistung der vollen, im befragten Unternehmen üblichen Wochenarbeitszeit eingestellt waren.

Tätige Inhaber, tätige Mitinhaber sowie unbezahlte mithelfende Familienangehörige (siehe Erläuterung ⑫) gelten als Vollbeschäftigte, wenn sie normalerweise während der vollen, im befragten Unternehmen üblichen Wochenarbeitszeit der Arbeitnehmer tätig waren.

- ⑪ **Teilbeschäftigte**

Arbeitnehmer gelten als Teilbeschäftigte, wenn sie an den Stichtagen in einem Lohn- oder Gehaltsverhältnis zu dem Unternehmen standen und dauernd bzw. als Aushilfskräfte entweder stundenweise, halbtags oder nur an bestimmten Tagen tätig waren.

Tätige Inhaber, tätige Mitinhaber sowie unbezahlte mithelfende Familienangehörige gelten als Teilbeschäftigte, wenn sie normalerweise während einer kürzeren als der vollen, im befragten Unternehmen üblichen Wochenarbeitszeit der Arbeitnehmer tätig waren.

- ⑫ **Unbezahlte mithelfende Familienangehörige**

Hier sind auch solche mithelfende Familienangehörige einzusetzen, die neben einer hauptberuflichen Tätigkeit in einem anderen Betrieb auch in dem befragten Unternehmen, z. B. für Buchführungsarbeiten, tätig waren. Familienangehörige, die im befragten Unternehmen in einem Lohn-, Gehalts- oder Lehrverhältnis standen, sind nach ihrer Stellung im Betrieb nur in die Zeilen (4) und (5) einzutragen.

- ⑬ Zur **Geschäftsfläche** rechnen alle betrieblich genutzten Flächen (ohne Parkflächen).

- ⑭ **Verkaufsfläche** ist der Teil der Geschäftsfläche, auf dem üblicherweise die Verkaufsgeschäfte abgewickelt werden, einschl. Standflächen der Einrichtungsgegenstände.

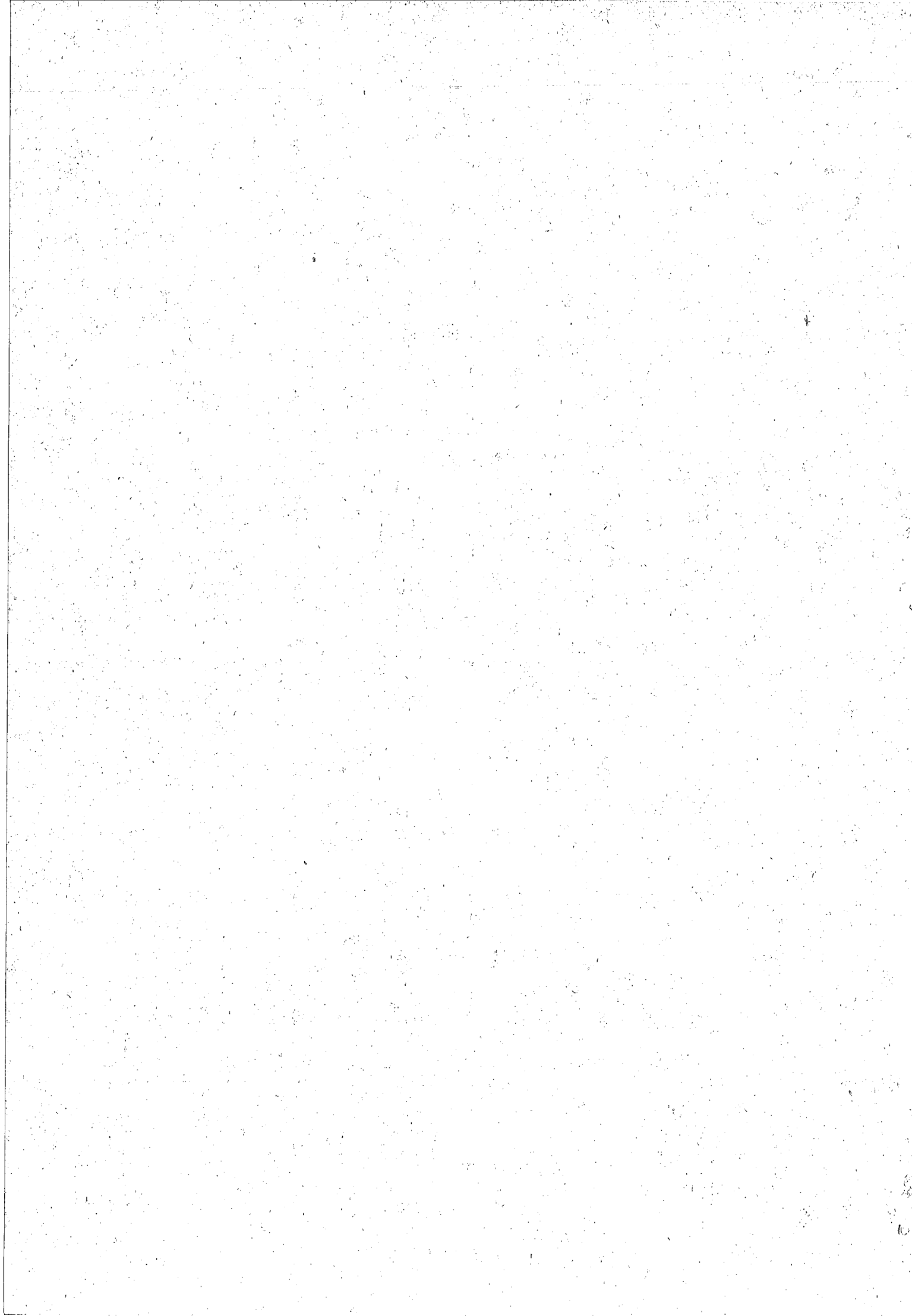

Kenn-Nr. des Unternehmens	2—7
Kenn-Nr. der Arbeitsstätte	8—11
Bei Rückfragen bitte beide Kenn-Nr. angeben	

Handels- und Gaststättenzählung 1968

Allgemeine Zählung — Fragebogen für Arbeitsstätten

Rechtsgrundlage: Gesetz über eine Zählung im Handel sowie im Gaststätten- und Beherbergungsgewerbe vom 1. April 1968 (BGBl. I. S. 241/42).

Geheimhaltung: Einzelangaben werden gemäß § 12 des Gesetzes über die Statistik für Bundeszwecke vom 3. 9. 1953 (BGBl. I. S. 1314) und § 8 des obigen Gesetzes geheimgehalten und dienen nur statistischen, nicht etwa steuerlichen Zwecken.

Rücksendung: bitte je einen ausgefüllten Fragebogen bis zum an das oben genannte Statistische Landesamt einsenden.

Anschrift der Arbeitsstätte (Haupt- oder Zweigniederlassung)

Geschäftsadresse (Sitz des Unternehmens):

(.....) Gemeinde: Kreis:

Postleitzahl

Straße u. Hausnummer:

12—18
19—23

Bearbeiter dieser Meldung Herr/Frau/Fräulein Fernruf (Amt, Nr.) Hausruf
bei unserer Firma war:

- Diese Meldung bezieht sich auf die oben genannte Arbeitsstätte, und zwar auf die **gesamte** Arbeitsstätte mit **allen** ihren gewerblich ausgeübten Tätigkeiten.
- **Nicht** zu berücksichtigen ist also lediglich eine etwa vorhandene Land- und Forstwirtschaft.
- Bitte beachten Sie beim Ausfüllen nicht nur die **Anmerkungen** zu den einzelnen Fragen, sondern zu den mit ○ gekennzeichneten Positionen auch die beigefügten **Erläuterungen**.

A. Kennzeichnung der Arbeitsstätte (Haupt- oder Zweigniederlassung) ①

Alle zutreffenden Tätigkeiten
bitte ankreuzen

1. Welche Tätigkeiten übt die Arbeitsstätte (Haupt- oder Zweigniederlassung) aus?
 - a) Einzelhandel ② (einschl. Versand-, Markt-, Straßen- u. Hausierhandel), auch Apotheken sowie Tankstellen, die überwiegend Umsätze in eigenem Namen für eigene Rechnung tätigen
 - b) Großhandel ③
 - c) Handelsvermittlung ④ einschl. Tankstellen, die überwiegend Umsätze in fremdem Namen tätigen
 - d) Gaststätten- und/oder Beherbergungsgewerbe (auch Erfrischungsräume, z. B. in Wohnhäusern)
 - e) Herstellung, Reparatur, Verarbeitung (auch Bearbeitung, soweit nicht handelsüblich ⑤)
 - f) Übrige gewerbliche, nicht land- oder forstwirtschaftliche Tätigkeiten (z. B. Leihbücherei, Fotoaufnahme)
 - g) Zentrale Funktionen (z. B. Verwaltung, Lagerhaltung, Fuhrpark)

☐ 1

☐ 2

☐ 3

☐ 4

☐ 5

☐ 6

☐ 7

Falls vorstehend unter Pos. 1 a bis 1 g mehrere Tätigkeiten angegeben wurden, welche überwiegt?

24—26

2. Wenn ausschließlich oder überwiegend Einzelhandel betrieben wird:

a) Welcher Branche ist die Arbeitsstätte (Haupt- oder Zweigniederlassung) zuzurechnen?

Bitte bezeichnen Sie die Branche genau — z. B. Einzelhandel mit Milch, Fettwaren u. Eiern; Eh. m. Kaffee, Tee, Kakao; Eh. m. Reformwaren; Eh. m. Oberbekleidung für Herren, für Damen; Eh. m. Mieder- u. Korsettwaren; Eh. m. Leuchten; Drogerie; Apotheke; Tankstelle

Einzelhandel mit (Eh. m.)

b) Welche Warenarten werden hauptsächlich geführt?

Bitte die wichtigsten Warenarten (einschl. Konserven) aufzählen und deren Anteile in % des Einzelhandelsumsatzes angeben, wie zum Beispiel: Fleisch und Wurstwaren 25%; Wasch-, Putz- und Reinigungsmittel 20%; Wein und Spirituosen 15%; Obst, Gemüse u. Südfrüchte 15%; Wild u. Geflügel 10%; Fische und Fischerzeugnisse 5%; Tabakwaren 5%; Papierwaren 5%

Sorgfältige Schätzung genügt

..... % % %
..... % % %
..... % % %

c) **Betriebsform der Arbeitsstätte** (Haupt- oder Zweigniederlassung)

Bitte nur die Betriebsform ankreuzen ☒, die nach dem Umsatz überwiegt

Ladengeschäft, Etagengeschäft (auch Verkaufshallen in Verbrauchermärkten, Einkaufszentren u. dgl.)	<input type="checkbox"/>	1	<div style="border: 1px solid black; width: 40px; height: 100px; position: relative; top: -10px; left: 0; right: 0; bottom: 0; margin: 0 auto;"></div>
Versandgeschäft	<input type="checkbox"/>	2	
Ortsfester Straßenverkaufsstand oder Kiosk	<input type="checkbox"/>	3	
Handel vom Lagerplatz	<input type="checkbox"/>	4	
Handel in der Wohnung	<input type="checkbox"/>	5	
Markthandel, Hausierhandel und Straßenhandel	<input type="checkbox"/>	6	
Sonstige Betriebsformen (z. B. Tankstellen, Automatenverkauf, Verkauf durch Fahrer)	<input type="checkbox"/>	7	
			27

Zutreffendes bitte ankreuzen ☒

d) **Bedienungsform der Arbeitsstätte** (Haupt- oder Zweigniederlassung)

Überwiegend herkömmliche Bedienung	<input type="checkbox"/>	1	<div style="border: 1px solid black; width: 40px; height: 40px; position: relative; top: -10px; left: 0; right: 0; bottom: 0; margin: 0 auto;"></div>
Überwiegend Selbstbedienung	<input type="checkbox"/>	2	
			28

e) **Kapazitätsangaben für die Arbeitsstätte** (Haupt- oder Zweigniederlassung)

— Sorgfältige Schätzung genügt —

Geschäftsfläche ⑥	}	am 30. 9. 1968	_____ qm	14
Verkaufsfläche ⑦			_____ qm	15

B. **Gesamtumsatz ⑧ der Arbeitsstätte** (Haupt- oder Zweigniederlassung)

im Geschäftsjahr 1967 (ohne Lieferungen an andere Arbeitsstätten des Unternehmens)

in vollen DM

01

Zutreffendes bitte ankreuzen ☒

Bezieht sich der angegebene Umsatz auf das volle Geschäftsjahr 1967?	ja	<input type="checkbox"/>	1	93
	nein	<input type="checkbox"/>	2	

C. **In der Arbeitsstätte** (Haupt- oder Zweigniederlassung) **tätige Personen** (ohne Heimarbeiter) am 30. 9. 1968 und am 30. 9. 1967

An den Stichtagen wegen Urlaubs, Erkrankung oder sonstiger Gründe vorübergehend Abwesende sind mit anzugeben, **nicht** dagegen Personen, die zur Ableistung des Grundwehrdienstes einberufen sind

Zahl der tätigen Personen					
am 30. 9. 1968		Vollbeschäftigte ⑨		Teilbeschäftigte ⑩	
		insgesamt	dar. weibl.	insgesamt	dar. weibl.
		3		4	
Tätige Inhaber und tätige Mitinhaber	2				
Unbezahlte mithelfende Familienangehörige ⑪	3				
Lehrlinge, Anlernlinge und Volontäre	4			X	
Angestellte, Arbeiter und sonstige Arbeitnehmer	5				

am 30. 9. 1967		Vollbeschäftigte ⑨		Teilbeschäftigte ⑩	
		1		2	
		6			
Tätige Personen insgesamt	6				

Handels- und Gaststättenzählung 1968

Allgemeine Zählung Befragung der Arbeitsstätten des Einzelhandels Erläuterungen zur Ausfüllung des Fragebogens E 2

- ① Als **Zweigniederlassungen** gelten alle Verkaufsfilialen und sonstigen Arbeitsstätten, wie Werkstätten, Produktions-, Verwaltungs- und Hilfsbetriebe, Lager, Fuhrparks usw., die von der Hauptniederlassung räumlich getrennt sind, auch wenn sie in derselben Gemeinde liegen und in denen mindestens eine Person ständig tätig ist.
- ② **Einzelhandel** liegt grundsätzlich vor, wenn Handelsware (fertig bezogene Ware, die im allgemeinen ohne Be- oder Verarbeitung verkauft wird) in **eigenem Namen** für eigene Rechnung an private Haushalte abgesetzt wird. Einzelhandel liegt auch vor, wenn die Waren in **eigenem Namen** für fremde Rechnung verkauft werden (**Kommissionshandel**), wie es bei den im Einzelhandel mit Bier und alkoholfreien Getränken auftretenden Händlern in der Wohnung häufig der Fall ist.
Zum Einzelhandel rechnet aber auch der Absatz an andere Abnehmer, z. B. an Unternehmen, wenn er in einer sonst nur im Einzelhandel üblichen Form — z. B. im **Ladengeschäft** — und/oder in verhältnismäßig **kleinen Mengen** erfolgt. Die wichtigsten Beispiele hierfür sind der Handel mit Eisenwaren, Büromaschinen und Bürobedarf, Kraftfahrzeugen, Landmaschinen und landwirtschaftlichen Geräten, Nähmaschinen, Tüchen und Futterstoffen, Schneidereibedarf, Lacken und Farben, Tapeten und Fußbodenbelag, Schuhmacherbedarf sowie mit orthopädischen und medizinischen Artikeln.
- ③ **Großhandel** liegt grundsätzlich vor, wenn Handelsware in **eigenem Namen** für eigene oder fremde Rechnung an Unternehmen abgesetzt wird, die sie weiterverkaufen. Zum Großhandel rechnet auch der Absatz an Behörden (z. B. Gebietskörperschaften, Bundesbahn, Bundespost, öffentlich-rechtliche Sparkassen, Handwerkskammern) sowie an Abnehmer, die die bezogenen Waren verarbeiten oder für betriebliche Zwecke (z. B. als Treibstoffe, als Büromaterial oder für Investitionen) oder zur Berufsausübung verwenden. (Wegen der Ausnahmen hiervon beachten Sie bitte auch die Erläuterungen zu ② Einzelhandel).
- ④ **Handelsvermittlung** betreibt, wer Waren in **fremdem Namen** für fremde Rechnung vermittelt (Fremdge-schäft). Auch die überwiegend von Ein- und Verkaufsgenossenschaften oder -vereinigungen getätigten Del-kredere- oder Zentralregulierungsgeschäfte rechnen zur Handelsvermittlung sowie diejenigen Tankstellen, die überwiegend Umsätze in fremdem Namen tätigen (Agenturtankstellen). Tankstellen, die überwiegend Umsätze in eigenem Namen tätigen, rechnen dagegen zum Einzelhandel. Der Gesamtwert der **vermittelten Waren** zählt **nicht** zum Umsatz. Als **Umsatz** gelten hier die Provisionseinnahmen und Kostenvergütungen aus der Vermittlung von Waren einschl. Delkredere-Provisionen.
- ⑤ **Handelsübliche Manipulationen**, wie z. B. Umfüllen, Sortieren, Verpacken, sind **nicht** als Bearbeitung anzu-sehen. Ferner gelten Leistungen, die üblicherweise eng mit dem Absatz bestimmter Waren verbunden sind, wie z. B. das Ändern von Oberbekleidung sowie das Anschließen von elektrischen Geräten, von Badewannen und dgl. an vorhandene Leitungen oder das Beizen und Polieren von Möbeln, ebenfalls **nicht** als Bearbei-tung.
- ⑥ Zur **Geschäftsfläche** rechnen alle betrieblich genutzten Flächen (ohne Parkflächen).
- ⑦ **Verkaufsfläche** ist der Teil der Geschäftsfläche, auf dem üblicherweise die Verkaufsgeschäfte abgewickelt werden, einschl. Standflächen der Einrichtungsgegenstände.
- ⑧ Zum **Umsatz** gehören alle Erlöse, auch die Verkaufserlöse aus Kommissionsgeschäften, **nicht** jedoch die Er-löse aus Land- und Forstwirtschaft und aus dem Verkauf von Anlagevermögen, ferner **nicht außerordent-liche** und **betriebsfremde** Erträge (z. B. Einnahmen aus Vermietung und Verpachtung von betriebsfremden Gebäuden und Gebäudeteilen, Zinserträge oder Erträge aus Beteiligungen).
Auszugehen ist — und zwar **ohne Rücksicht auf den Zahlungseingang** — von den mit den Kunden **abgerech-neten** Lieferungen und Leistungen, den Verkäufen an Betriebsangehörige und dem **Eigenverbrauch**. An Kun-den gewährte **Skonti** und **Erlösschmälerungen** (z. B. Preisnachlässe, Rabatte, Jahresrückvergütungen, Boni) sind **abzusetzen**. Dagegen sind **Zusatzerlöse** (z. B. Ausfuhr- und Ausfuhrhändlervergütungen) sowie geson-dert in Rechnung gestellte Kosten für Fracht, Porto, Verpackung usw. **einzubeziehen**.
- ⑨ **Vollbeschäftigte**
Arbeitnehmer gelten als Vollbeschäftigte, wenn sie an den Stichtagen in einem Lohn-, Gehalts- oder Lehr-verhältnis zu dem Unternehmen standen und zur Ableistung der vollen, im befragten Unternehmen übli-chen Wochenarbeitszeit eingestellt waren.
Tätige Inhaber, **tätige Mitinhaber** sowie unbezahlte mithelfende Familienangehörige (siehe Erläuterung ⑪) gelten als Vollbeschäftigte, wenn sie normalerweise während der vollen, im befragten Unternehmen üblichen Wochenarbeitszeit der Arbeitnehmer tätig waren.
- ⑩ **Teilbeschäftigte**
Arbeitnehmer gelten als Teilbeschäftigte, wenn sie an den Stichtagen in einem Lohn- oder Gehaltsverhältnis zu dem Unternehmen standen und dauernd bzw. als Aushilfskräfte entweder stundenweise, halbtags oder nur an bestimmten Tagen tätig waren.
Tätige Inhaber, **tätige Mitinhaber** sowie unbezahlte mithelfende Familienangehörige gelten als Teilbeschäf-tigte, wenn sie normalerweise während einer kürzeren als der vollen, im befragten Unternehmen üblichen Wochenarbeitszeit der Arbeitnehmer tätig waren.
- ⑪ **Unbezahlte mithelfende Familienangehörige**
Hier sind auch solche mithelfende Familienangehörige einzusetzen, die neben einer hauptberuflichen Tätig-keit in einem anderen Betrieb auch in dem befragten Unternehmen, z. B. für Buchführungsarbeiten, tätig waren. Familienangehörige, die im befragten Unternehmen in einem Lohn-, Gehalts- oder Lehrverhältnis standen, sind nach ihrer Stellung im Betrieb nur in die Zeilen (4) und (5) einzutragen.

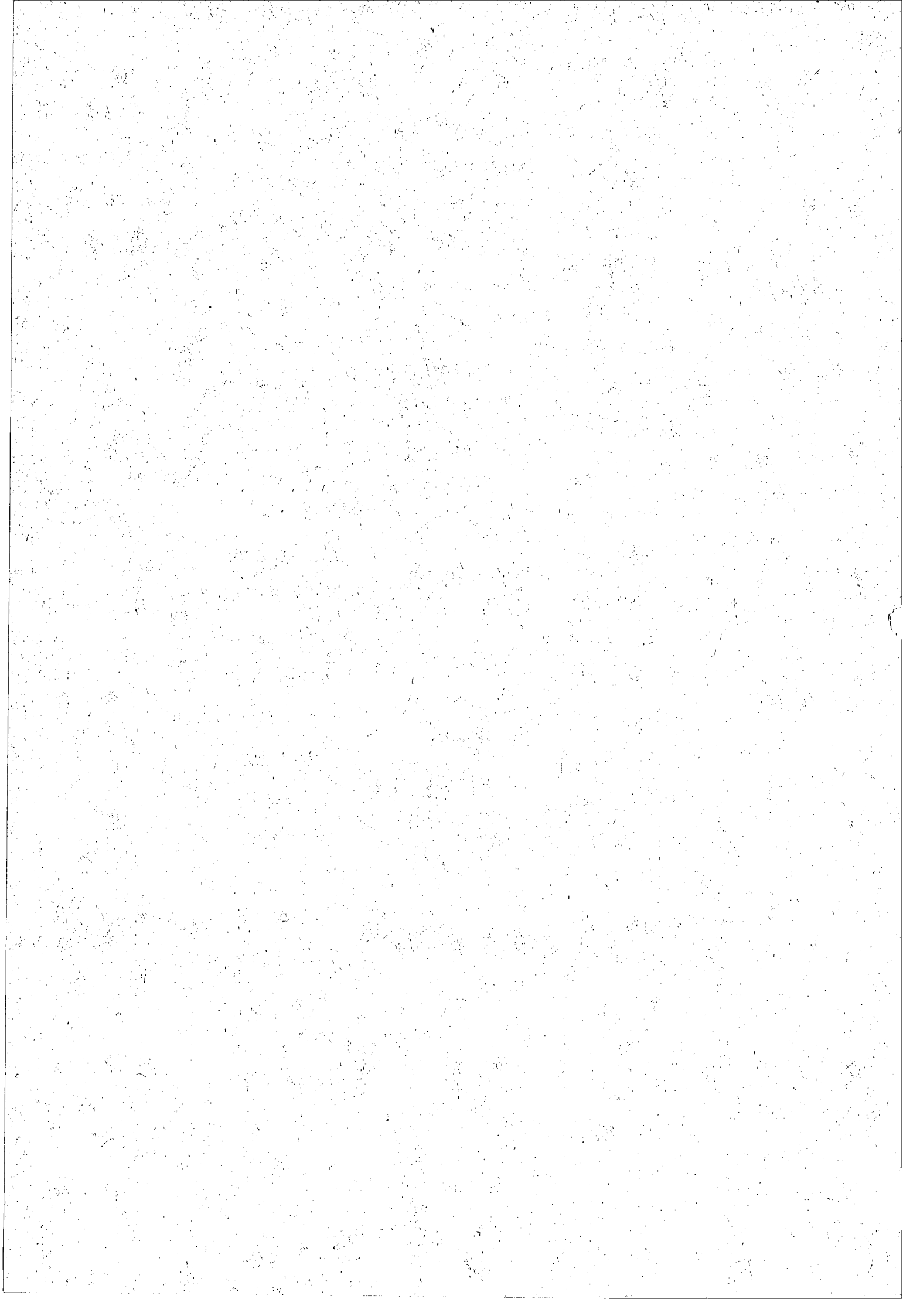

	2-7
Bei Rückfragen bitte diese Kenn-Nr. angeben	

Handels- und Gaststättenzählung 1968

Allgemeine Zählung — Fragebogen für Unternehmen

Rechtsgrundlage: Gesetz über eine Zählung im Handel sowie im Gaststätten- und Beherbergungsgewerbe vom 1. April 1968 (BGBl. I. S. 241/42)

Geheimhaltung: Einzelangaben werden gemäß § 12 des Gesetzes über die Statistik für Bundeszwecke vom 3. 9. 1953 (BGBl. I, S. 1314) und § 8 des obigen Gesetzes geheimgehalten und dienen nur **statistischen**, nicht etwa steuerlichen Zwecken.

Rücksendung: Bitte einen ausgefüllten Fragebogen bis **10. September 1968** an das oben genannte **Statistische Landesamt** einsenden.



Anschrift der Firma oder des Inhabers (Vor- u. Familienname)

Geschäftsadresse (Sitz des Unternehmens):

(.....) Gemeinde: Kreis:

Postleitzahl

Straße u. Hausnummer:

	8—13
	14—18

Bearbeiter dieser Meldung bei unserer Firma war:	Herr/Frau/Fräulein	Fernruf (Amt, Nr.)	Hausruf
---	--------------------	--------------------	---------

- Die Angaben werden für das **Gesamtunternehmen** einschl. vorhandener Zweigniederlassungen erbeten. Unternehmen des Gaststätten- und Beherbergungsgewerbes mit einer Weinhandlung, einem Lebensmittelgeschäft, einer Fleischerei, einer Tankstelle u. ä. werden deshalb gebeten, den Fragebogen einschl. solcher Tätigkeiten auszufüllen.
- **Nicht** einzubeziehen sind rechtlich selbständige Tochtergesellschaften, ferner Zweigniederlassungen im Ausland sowie land- und forstwirtschaftliche Betriebe.
- Bitte beachten Sie beim Ausfüllen die **Anmerkungen** zu den einzelnen Fragen.

A. Kennzeichnung des Unternehmens

1. Welche gewerblichen Tätigkeiten werden ausgeübt?

1. Welche gewerblichen Tätigkeiten werden ausgeübt?
Bitte die einzelnen Tätigkeiten in % des gesamten Jahresumsatzes angeben, wobei sorgfältige Schätzung genügt

- | | | |
|--|-----|-------|
| a) Gaststätten- und/oder Beherbergungsgewerbe | 0/0 | 19—20 |
| b) Einzelhandel (z. B. Lebensmittelgeschäft, Kiosk, nicht Bäckerei oder Fleischerei) | 0/0 | 21—22 |
| c) Bäckerei und/oder Konditorei | 0/0 | 23—24 |
| d) Fleischerei (Metzgerei) | 0/0 | 25—26 |
| e) Übrige gewerbliche, nicht land- oder forstwirtschaftliche Tätigkeiten (z. B. Autovermietung, Saalvermietung für Kino, Agenturtankstelle, Herstellung von Spirituosen, Weingroßhandlung) | 0/0 | 27—28 |

Zusammen: 100 %

2. Wenn **ausschließlich** oder **überwiegend** Gaststätten- und/oder Beherbergungsgewerbe betrieben wird:
Welcher der nachstehenden Betriebsarten ist das Unternehmen zuzuordnen?

Bei Kombinationen bitte nur die **überwiegende** Betriebsart ankreuzen

- | | | | | | |
|----------------------------|----------------------|----|----------------------------------|----------------------|----|
| Hotel | <input type="text"/> | 01 | Café | <input type="text"/> | 07 |
| Gasthof (m. Beherbergung) | <input type="text"/> | 02 | Bar, Tanz- oder Vergnügungslokal | <input type="text"/> | 08 |
| Fremdenheim oder Pension | <input type="text"/> | 03 | Kantine | <input type="text"/> | 09 |
| Erholungs- oder Ferienheim | <input type="text"/> | 04 | Eisdiele | <input type="text"/> | 10 |
| Bahnhofsgaststätte | <input type="text"/> | 05 | Trink- oder Imbißhalle | <input type="text"/> | 11 |
| Gast- und Speisewirtschaft | <input type="text"/> | 06 | Campingplatz | <input type="text"/> | 12 |

3. Rechtsform des Unternehmens

- Zutreffendes bitte ankreuzen ☒
- a) Nur eine Person als Inhaber ☐ 1
- b) Mehrere Personen als Inhaber, jedoch nicht in einer der nachstehenden Gesellschaftsformen ☐ 2
- c) Offene Handelsgesellschaft ☐ 3
- d) Kommanditgesellschaft (auch GmbH & Co KG) ☐ 4
- e) Gesellschaft mit beschränkter Haftung ☐ 5
- f) Aktiengesellschaft bzw. Kommanditgesellschaft auf Aktien ☐ 6
- g) Eingetragene Genossenschaft ☐ 7
- h) Sonstige Rechtsform (z. B. eingetragener Verein) ☐ 8

31

4. Ist der Inhaber des Unternehmens

- Zutreffendes bitte ankreuzen ☒
- a) Vertriebener? ☐ 1
- b) „Deutscher aus der SBZ“? ☐ 2

32

Vertriebene sind Inhaber des Bundesvertriebenenausweises A oder B. Bei mehreren Inhabern des Unternehmens (Personengesellschaften) ist die Vertriebeneneigenschaft dann gegeben, wenn das Kapital mindestens zu 50 % in Händen von Vertriebenen liegt.

Deutsche aus der SBZ sind deutsche Staatsangehörige oder deutsche Volkszugehörige, die nach Kriegsende aus der sowjetischen Besatzungszone Deutschlands oder dem Sowjetsektor von Berlin in das Bundesgebiet einschl. Berlin (West) zugezogen sind und ihre danach geborenen Kinder. Zu den „Deutschen aus der SBZ“ rechnen auch die Inhaber des Bundesflüchtlingsausweises C, die im Sinne des Bundesvertriebenengesetzes „anerkannte Sowjetzonenflüchtlinge“ sind. Bei mehreren Inhabern des Unternehmens (Personengesellschaften) ist die Flüchtlingseigenschaft dann gegeben, wenn das Kapital mindestens zu 50 % in Händen von Deutschen aus der SBZ liegt.

Die folgenden Fragen B, C, D und E beziehen sich auf das Geschäftsjahr 1967. Deckt sich das Geschäftsjahr **nicht** mit dem Kalenderjahr 1967, werden Angaben für das Geschäftsjahr erbeten, das im Kalenderjahr 1967 **endete**.

Bei Neugründungen oder Geschäftsübernahmen im Jahre 1967 werden die Angaben zu den Fragen B, C, D und E für den Zeitraum bis zum 31. Dezember 1967 erbeten.

Die geschäftliche Tätigkeit für die Angaben zu den Fragen B, C, D und E bezieht sich auf den Zeitraum

vom 19.....

bis 19.....

33

in vollen DM

B. Gesamtumsatz im Geschäftsjahr 1967

Anzugeben sind **alle** Erlöse, auch Verkaufserlöse aus etwa vorhandenen gewerblichen Nebenbetrieben (z. B. Lebensmittelgeschäft, Bäckerei, Fleischerei, Weinhandlung), **nicht** jedoch Erlöse aus Land- und Forstwirtschaft oder Weinbau. **Nicht** anzugeben sind ferner Erlöse aus dem Verkauf von Anlagevermögen, **außerordentliche** und **betriebsfremde** Erträge (z. B. Einnahmen aus Vermietung und Verpachtung von betriebsfremden Gebäuden und Gebäudeteilen, Zinserträge oder Erträge aus Beteiligungen) sowie durchlaufende Posten (z. B. Kurtaxe, Fremdenverkehrsabgabe).

Auszugehen ist — und zwar **ohne Rücksicht auf den Zahlungseingang** — von den mit den Gästen (Kunden) **abgerechneten** Lieferungen und Leistungen (auch Verkauf über die Straße und an Betriebsangehörige) und dem **Eigenverbrauch** einschl. Bedienungsgeld, Sektsteuer, Getränkesteuer und Vergnügungssteuer, ferner — falls bei Lieferungen gesondert in Rechnung gestellt — Kosten für Fracht, Porto, Verpackung usw.

Erlösschmälerungen (z. B. Preisnachlässe, Rabatte, Jahresrückvergütungen, Boni) sind abzusetzen, **nicht** dagegen gewährte **Skonti**.

in vollen DM

C. Wareneingang (lt. Wareneingangsbuch oder Warenkonto) im Geschäftsjahr 1967

Wareneingang ist der gesamte Eingang von Waren (auch Zutaten), die — verarbeitet oder nicht — zum Absatz (Ausschank, Verzehr) in der Gaststätte bzw. im Beherbergungsbetrieb oder zum Verkauf in einem angegliederten Nebenbetrieb (z. B. Lebensmittelgeschäft, Weinhandlung, Bäckerei, Fleischerei) bestimmt sind. **Nicht** dazu gehören von Unternehmen verwendete Betriebsstoffe, wie Brenn- und Kraftstoffe, Reinigungsmittel und dgl.

Der Wareneingang ist zu Einkaufspreisen zuzüglich Beschaffungskosten (Fracht, Anfuhr, Zölle, Umsatzausgleichsteuer, Verbrauchsteuer, Verpackungskosten usw.) anzugeben. Von Lieferanten gewährte Preisnachlässe, Rabatte, Rückvergütungen, Boni usw. sind abzusetzen; **nicht** dagegen die bei Lieferanten erzielten **Skonti**.

09

D. Warenbestände am Anfang und Ende des Geschäftsjahres 1967 entsprechend der Steuerbilanz
(Wird eine Bilanz nicht erstellt, so sind die Angaben nach bestem Wissen zu machen).

Hier sind nur Bestände an Waren (auch Zutaten) anzugeben, die — verarbeitet oder nicht — zum Absatz (Ausschank, Verzehr) in der Gaststätte bzw. im Beherbergungsbetrieb oder zum Verkauf in einem etwa angegliederten gewerblichen Nebenbetrieb bestimmt sind, **nicht** dagegen die zur Verwendung im eigenen Unternehmen bestimmten Vorräte an Betriebsstoffen, wie Brenn- und Kraftstoffe, Reinigungsmittel u. dgl.

1. Warenbestand am Anfang des Geschäftsjahres 1967
2. Warenbestand am Ende des Geschäftsjahres 1967*)

in vollen DM	
11	
12	

*) Für einen Vergleich der Lagerbestände **Ende 1967** mit **Anfang 1967** bitte den „Entlastungsanspruch für Altvorräte“ nach § 28 des neuen Umsatzsteuergesetzes hier **nicht** absetzen.

in vollen DM	
13	

E. Löhne, Gehälter und gesetzliche Sozialaufwendungen im Geschäftsjahr 1967

Bei den **Löhnen und Gehältern** ist von den Bar- und Sachbezügen der Arbeitnehmer vor Abzug von Steuern und Sozialversicherungsbeiträgen auszugehen. **Einzubeziehen** sind sämtliche Zuschläge und Zulagen (z. B. für Mehrarbeit, Leistungszulagen), Wohnungsgeld, Vergütungen für Feiertage, Urlaub, Arbeitsausfall u. dgl., ferner Gratifikationen, Leistungen zur Vermögensbildung der Arbeitnehmer und Weihnachtsgelder.

Zu den Löhnen und Gehältern gehören auch das Bedienungsgeld, die Ausbildungsbeihilfen an Lehrlinge, an Teilbeschäftigte und Aushilfskräfte gezahlte Vergütungen sowie Bezüge von Gesellschaftern und Vorstandsmitgliedern, soweit sie steuerlich als „Einkünfte aus nichtselbständiger Arbeit“ angesehen werden.

Ohne Entgelt für tätige Inhaber und tätige Mitinhaber sowie für mithelfende Familienangehörige, die in keinem vertraglichen Lohn-, Gehalts- oder Lehrverhältnis zum Unternehmen standen, sowie **ohne** Entgelt für Heimarbeiter.

Zu den **gesetzlichen Sozialaufwendungen** gehören die Arbeitgeberanteile zur Sozialversicherung (Kranken-, Renten- und Arbeitslosenversicherung) und die Berufsgenossenschaftsbeiträge.

F. Tätige Personen (ohne Heimarbeiter) am 31. 8. 1967 und am 31. 8. 1968

An den Stichtagen wegen Urlaubs, Erkrankung oder sonstiger Gründe vorübergehend Abwesende sind mit anzugeben, **nicht** dagegen Personen, die zur Ableistung des Grundwehrdienstes einberufen sind.

Stellung im Betrieb		Zahl der tätigen Personen							
		am 31. 8. 1967				am 31. 8. 1968			
		Vollbeschäftigte		Teilbeschäftigte		Vollbeschäftigte		Teilbeschäftigte	
		insgesamt	dar. weibl.	insgesamt	dar. weibl.	insgesamt	dar. weibl.	insgesamt	dar. weibl.
		1		2		3		4	
Tätige Inhaber und tätige Mitinhaber	2								
Unbezahlte mithelfende Familienangehörige	3								
Lehrlinge und Volontäre	4								
Angestellte, Arbeiter und sonstige Arbeitnehmer	5								

Vollbeschäftigte

Arbeitnehmer gelten als Vollbeschäftigte, wenn sie an den Stichtagen in einem Lohn-, Gehalts- oder Lehrverhältnis zu dem Unternehmen standen und zur Ableistung der vollen, im befragten Unternehmen üblichen Wochenarbeitszeit eingestellt waren.

Tätige Inhaber, tätige Mitinhaber sowie unbezahlte mithelfende Familienangehörige gelten als Vollbeschäftigte, wenn sie normalerweise während der vollen, im befragten Unternehmen üblichen Wochenarbeitszeit der Arbeitnehmer tätig waren.

Teilbeschäftigte

Arbeitnehmer gelten als Teilbeschäftigte, wenn sie an den Stichtagen in einem Lohn- oder Gehaltsverhältnis zu dem Unternehmen standen und dauernd bzw. als Aushilfskräfte entweder stundenweise, halbtags oder nur an bestimmten Tagen tätig waren.

Tätige Inhaber, tätige Mitinhaber sowie unbezahlte mithelfende Familienangehörige gelten als Teilbeschäftigte, wenn sie normalerweise während einer kürzeren als der vollen, im befragten Unternehmen üblichen Wochenarbeitszeit der Arbeitnehmer tätig waren.

Unbezahlte mithelfende Familienangehörige

Hier sind auch solche mithelfende Familienangehörige einzusetzen, die neben einer hauptberuflichen Tätigkeit in einem anderen Betrieb auch in dem befragten Unternehmen, z. B. für Buchführungsarbeiten, tätig waren. Familienangehörige, die im befragten Unternehmen in einem Lohn-, Gehalts- oder Lehrverhältnis standen, sind nach der Stellung im Betrieb nur in die Zeilen (4) und (5) einzutragen.

G. Unterhalten Sie Zweigniederlassungen?

Wenn ja: Bitte geben Sie die Anzahl Ihrer Zweigniederlassungen am 31. 8. 1968 an 91
und führen Sie Anschrift und überwiegend ausgeübte Tätigkeit jeder einzelnen Zweigniederlassung am Schluß des Fragebogens auf.

Als **Zweigniederlassung** gelten alle Arbeitsstätten, wie Lager, Verwaltungs- und Hilfsbetriebe, Verkaufsfilialen usw., die von der Hauptniederlassung räumlich getrennt sind, auch wenn sie in derselben Gemeinde liegen, nicht jedoch Dependancen, und in denen mindestens eine Person ständig tätig ist.

Die folgenden Fragen H und J sind nur von Unternehmen auszufüllen, die **keine** Zweigniederlassungen unterhalten. Unternehmen mit Zweigniederlassungen erhalten Sonderfragebogen für Haupt- und Zweigniederlassungen.

H. Öffnungszeiten

Zutreffendes bitte ankreuzen ☒

Ist das Unternehmen normalerweise

- | | | |
|--|--------------------------|------|
| ganzjährig geöffnet? | <input type="checkbox"/> | 1 |
| weniger als 9 Monate geöffnet (Saisonbetrieb)? | <input type="checkbox"/> | 2 92 |

J. Ausstattung

- | | | |
|---|----------|----|
| 1. Fremdenzimmer insgesamt | (Anzahl) | 71 |
| davon: | | |
| Einbettzimmer | " | 72 |
| 2. Von den Fremdenzimmern insgesamt sind | | |
| Zimmer mit fließendem Wasser | " | 73 |
| Zimmer mit Bad oder Dusche ohne Toilette | " | 74 |
| Zimmer mit Bad oder Dusche und Toilette | " | 75 |
| Zimmer mit Heizung | " | 76 |
| Zimmer mit Telefon | " | 77 |
| ● Die Summe der unter Ziff. J 2 angegebenen Fremdenzimmer kann höher sein als die Gesamtzahl der unter Ziff. J 1 gemeldeten Fremdenzimmer | | |
| 3. Fremdenbetten (ohne Reservebetten und ohne Betten in Privatquartieren) | " | 78 |
| 4. Etagenbäder und Etagenduschen | " | 79 |
| 5. Sitzplätze | | |
| a) in bewirtschafteten Gasträumen (ohne Sonderräume) | " | 81 |
| b) im Freien (auch überdachte Terrassen) | " | 82 |
| c) in Sonderräumen (Konferenzräume, Säle) | " | 83 |

Ort und Datum

Firma und Unterschrift

Anschrift und überwiegend ausgeübte Tätigkeit der Zweigniederlassung (vgl. Pos. G)

- | | |
|----------------------------------|-----------------------------------|
| 1. | / |
| (Postleitzahl, Gemeinde, Straße) | (überwiegend ausgeübte Tätigkeit) |
| 2. | / |
| (Postleitzahl, Gemeinde, Straße) | (überwiegend ausgeübte Tätigkeit) |
| 3. | / |
| (Postleitzahl, Gemeinde, Straße) | (überwiegend ausgeübte Tätigkeit) |

(Angaben für weitere Zweigniederlassungen nach vorstehendem Schema auf eine Anlage erbeten)

Kenn-Nr. des Unternehmens	2—7
Kenn-Nr. der Arbeitsstätte	8—11
Bei Rückfragen bitte beide Kenn-Nrn. angeben	

Handels- und Gaststättenzählung 1968

Allgemeine Zählung — Fragebogen für Arbeitsstätten

Rechtsgrundlage: Gesetz über eine Zählung im Handel sowie im Gaststätten- und Beherbergungsgewerbe vom 1. April 1968 (BGBl. I. S. 241/42).

Geheimhaltung: Einzelangaben werden gemäß § 12 des Gesetzes über die Statistik für Bundeszwecke vom 3. 9. 1953 (BGBl. I. S. 1314) und § 8 des obigen Gesetzes geheimgehalten, und dienen nur **statistischen**, nicht etwa steuerlichen Zwecken.

Rücksendung: Bitte einen ausgefüllten Fragebogen bis zum an das oben genannte Statistische Landesamt einzusenden.

Anschrift der Arbeitsstätte (Haupt- oder Zweigniederlassung)

Geschäftsadresse:

(.....) Gemeinde: Kreis:

Postleitzahl

Straße u. Hausnummer:

12—18
19—23

Bearbeiter dieser Meldung Herr/Frau/Fräulein Fernruf (Amt, Nr.) Hausruf
bei unserer Firma war:

- Diese Meldung bezieht sich auf die oben genannte Arbeitsstätte, und zwar auf die **gesamte** Arbeitsstätte mit **allen** ihren gewerblich ausgeübten Tätigkeiten.
- **Nicht** zu berücksichtigen ist also lediglich eine etwa vorhandene Land- und Forstwirtschaft.
- Bitte beachten Sie beim Ausfüllen nicht nur die **Anmerkungen** zu den einzelnen Fragen, sondern zu den mit () gekennzeichneten Positionen auch die beigefügten **Erläuterungen**.

A. Kennzeichnung der Arbeitsstätte (Haupt- oder Zweigniederlassung) (1)

Alle zutreffenden Tätigkeiten bitte ankreuzen

1. Welche Tätigkeiten übt die Arbeitsstätte (Haupt- oder Zweigniederlassung) aus?

- a) Gaststätten- und/oder Beherbergungsgewerbe
- b) Einzelhandel (z. B. Lebensmittelgeschäft, Kiosk, **nicht** Bäckerei oder Fleischerei)
- c) Bäckerei und/oder Konditorei
- d) Fleischerei (Metzgerei)
- e) Übrige gewerbliche, nicht land- oder forstwirtschaftliche Tätigkeiten (z. B. Autovermietung, Saalvermietung für Kino, Agenturtankstelle, Herstellung von Spirituosen, Weingroßhandlung)
- f) Zentrale Funktionen (z. B. Verwaltung, Lagerhaltung, Fuhrpark)

☒

1
2
3
4
5
6

24—26

Falls vorstehend unter Pos. 1 a bis 1 f mehrere Tätigkeiten angegeben wurden, welche überwiegt?

2. Wenn **ausschließlich** oder **überwiegend** Gaststätten- und/oder Beherbergungsgewerbe betrieben wird:

a) Welcher der nachstehenden Betriebsarten ist die Arbeitsstätte (Haupt- oder Zweigniederlassung) zuzuordnen?

Bei Kombinationen bitte nur die **überwiegende** Betriebsart ankreuzen.

☒

Hotel

01.

Gasthof (m. Beherbergung)

02.

Fremdenheim oder Pension

03.

Erholungs- oder Ferienheim

04.

Bahnhofsgaststätte

05.

Gast- und Speisewirtschaft

06.

Café

Bar, Tanz- oder Vergnügungsort

Kantine

Eisdiele

Trink- oder Imbißhalle

Campingplatz

07.

08.

09.

10.

11.

12.

27—28

b) **Öffnungszeiten der Arbeitsstätte (Haupt- oder Zweigniederlassung)**

Zutreffendes bitte
ankreuzen ☒

Ist die Arbeitsstätte normalerweise

ganzjährig geöffnet?

☐ 1

weniger als 9 Monate geöffnet (Saisonbetrieb)?

☐ 2 92

c) **Ausstattung der Arbeitsstätte (Haupt- oder Zweigniederlassung)**

1. Fremdenzimmer insgesamt (Anzahl) 71

davon:

Einbettzimmer (Anzahl) 72

2. Von den Fremdenzimmern insgesamt sind

Zimmer mit fließendem Wasser (Anzahl) 73

Zimmer mit Bad oder Dusche **ohne Toilette** (Anzahl) 74

Zimmer mit Bad oder Dusche **und Toilette** (Anzahl) 75

Zimmer mit Heizung (Anzahl) 76

Zimmer mit Telefon (Anzahl) 77

● Die Summe der unter Ziff. J 2 angegebenen Fremdenzimmer kann höher sein als die Gesamtzahl der unter Ziff. J 1 gemeldeten Fremdenzimmer

3. Fremdenbetten (ohne Reservebetten und ohne Betten in Privatquartieren) (Anzahl) 78

4. Etagenbäder und Etagenduschen (Anzahl) 79

5. Sitzplätze

a) in bewirtschafteten Gasträumen (ohne Sonderräume) (Anzahl) 81

b) im freien (auch überdachte Terrassen) (Anzahl) 82

c) in Sonderräumen (Konferenzräume, Säle) (Anzahl) 83

B. **Gesamtumsatz (2) der Arbeitsstätte (Haupt- oder Zweigniederlassung)**

im Geschäftsjahr 1967 (ohne Lieferungen an andere Arbeitsstätten
des Unternehmens)

in vollen DM
01

Zutreffendes bitte
ankreuzen ☒

Bezieht sich der angegebene Umsatz auf das **volle** Geschäftsjahr 1967?

ja ☐ 1
nein ☐ 2 93

C. **In der Arbeitsstätte (Haupt- oder Zweigniederlassung) tätige Personen am 31. 8. 1968 und am 31. 8. 1967**

An den Stichtagen wegen Urlaubs, Erkrankung oder sonstiger Gründe vorübergehend Abwesende sind mit anzugeben, **nicht** dagegen Personen, die zur Ableistung des Grundwehrdienstes einberufen sind

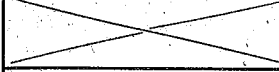
Zahl der tätigen Personen					
am 31. 8. 1968		Vollbeschäftigte (3)		Teilbeschäftigte (4)	
		insgesamt	dar. weibl.	insgesamt	dar. weibl.
		3		4	
Tätige Inhaber und tätige Mitinhaber	2				
Unbezahlte mithelfende Familienangehörige (5)	3				
Lehrlinge, Anlernlinge und Volontäre	4				
Angestellte, Arbeiter und sonstige Arbeitnehmer	5				

am 31. 8. 1967		Vollbeschäftigte (3)	Teilbeschäftigte (4)
		1	2
Tätige Personen insgesamt	6		

Ort und Datum

Firma und Unterschrift

Handels- und Gaststättenzählung 1968

Allgemeine Zählung

Befragung der Arbeitsstätten des Gaststätten- und Beherbergungsgewerbes

Erläuterungen zur Ausfüllung des

Fragebogens Gst 2

- (1) Als **Zweigniederlassungen** gelten alle Arbeitsstätten, auch Lager, Verwaltungs- und Hilfsbetriebe, Verkaufsfilialen usw., die von der Hauptniederlassung räumlich getrennt sind, auch wenn sie in derselben Gemeinde liegen, **nicht** jedoch Dependancen, und in denen mindestens eine Person ständig tätig ist.

(2) **Gesamtumsatz im Geschäftsjahr 1967**

Anzugeben sind **alle** Erlöse, auch Verkaufserlöse aus etwa vorhandenen gewerblichen Nebenbetrieben (z. B. Lebensmittelgeschäft, Bäckerei, Fleischerei, Weinhandlung), **nicht** jedoch Erlöse aus Land- und Forstwirtschaft oder Weinbau. Nicht anzugeben sind ferner Erlöse aus dem Verkauf von Anlagevermögen, **außerordentliche** und **betriebsfremde** Erträge (z. B. Einnahmen aus Vermietung und Verpachtung von betriebsfremden Gebäuden und Gebäudeteilen, Zinserträge oder Erträge aus Beteiligungen) sowie durchlaufende Posten (z. B. Kurtaxe, Fremdenverkehrsabgabe).

Auszugehen ist — und zwar **ohne Rücksicht auf den Zahlungseingang** — von den mit den Gästen (Kunden) **abgerechneten** Lieferungen und Leistungen (auch Verkauf über die Straße und an Betriebsangehörige) und dem **Eigenverbrauch** einschl. Bedienungsgeld, Sektsteuer, Getränkesteuer und Vergnügungssteuer, ferner — falls bei Lieferungen gesondert in Rechnung gestellt — Kosten für Fracht, Porto, Verpackung usw.

Erlösschmälerungen (z. B. Preisnachlässe, Rabatte, Jahresrückvergütungen, Boni) sind abzusetzen, **nicht** dagegen gewährte **Skonti**.

(3) **Vollbeschäftigte**

Arbeitnehmer gelten als Vollbeschäftigte, wenn sie an den Stichtagen in einem Lohn-, Gehalts- oder Lehrverhältnis zu dem Unternehmen standen und zur Ableistung der vollen, im befragten Unternehmen üblichen Wochenarbeitszeit eingestellt waren.

Tätige Inhaber, tätige Mitinhaber sowie unbezahlte mithelfende Familienangehörige (siehe Erläuterung (5)) gelten als Vollbeschäftigte, wenn sie normalerweise während der vollen, im befragten Unternehmen üblichen Wochenarbeitszeit der Arbeitnehmer tätig waren.

(4) **Teilbeschäftigte**

Arbeitnehmer gelten als Teilbeschäftigte, wenn sie an den Stichtagen in einem Lohn- oder Gehaltsverhältnis zu dem Unternehmen standen und dauernd bzw. als Aushilfskräfte entweder stundenweise, halbtags oder nur an bestimmten Tagen tätig waren.

Tätige Inhaber, tätige Mitinhaber sowie unbezahlte mithelfende Familienangehörige gelten als Teilbeschäftigte, wenn sie normalerweise während einer kürzeren als der vollen, im befragten Unternehmen üblichen Wochenarbeitszeit der Arbeitnehmer tätig waren.

(5) **Unbezahlte mithelfende Familienangehörige**

Hier sind auch solche mithelfende Familienangehörige einzusetzen, die neben einer hauptberuflichen Tätigkeit in einem anderen Betrieb auch in dem befragten Unternehmen, z. B. für Buchführungsarbeiten, tätig waren. Familienangehörige, die im befragten Unternehmen in einem Lohn-, Gehalts- oder Lehrverhältnis standen, sind nach ihrer Stellung im Betrieb nur in die Zeilen (4) und (5) einzutragen.

