

Nr. 55 Neue Folge Heft 1

Hessisches Statistisches Landesamt
Bücherei 100110679

BEITRÄGE ZUR STATISTIK HESSENS

Heft 1

LANDWIRTSCHAFTSZÄHLUNG 1971/72

V
Z
Hess
8
55

Landwirtschaftszählung 1971/72

Heft 1

Grunderhebung im Mai 1971

Wiesbaden 1973

HESSISCHES STATISTISCHES LANDESAMT

68/197
Hessisches Statistisches Landesamt
Bücherei
Beiträge zur Statistik Hessens

Neue Folge

Nr. 7	Die Gemeindestraßen am 1. Januar 1961	110 Seiten, DM 3,00
Nr. 8	Die Umsätze und ihre Besteuerung 1962	264 Seiten, DM 4,00
Nr. 9	Verkehrszensus 1962	103 Seiten, DM 3,00
Nr. 10	Die Kommunalwahlen am 25. Oktober 1964	257 Seiten, DM 4,00
Nr. 11	Natürliche Bevölkerungsbewegung 1960 bis 1963	105 Seiten, DM 3,00
Nr. 12	Der Bruttolohn und seine Besteuerung 1961	36 Seiten, DM 2,50
Nr. 13	Viehwirtschaft 1960 bis 1964	151 Seiten, DM 3,00
Nr. 14	Hessen wählt zum fünften Bundestag	340 Seiten, DM 5,00
Nr. 15	Das Gesundheitswesen 1960 bis 1963	95 Seiten, DM 3,00
Nr. 16	Industriezensus 1963	107 Seiten, DM 3,00
Nr. 17	Handwerkszählung 1963 Heft 1: Allgemeine Erhebung Heft 2: Stichprobenerhebung	270 Seiten, DM 4,00 125 Seiten, DM 3,00
Nr. 18	Die Umsätze und ihre Besteuerung 1964	162 Seiten, DM 3,50
Nr. 19	Die Verbraucherpreise 1960 bis 1965	300 Seiten, DM 4,50
Nr. 20	Die veranlagten Einkommen 1961	126 Seiten, DM 3,00
Nr. 21	Betriebsgrößenstruktur in der Land- und Forstwirtschaft, Bodennutzung und Ernte 1965	179 Seiten, DM 4,00
Nr. 22	Obstbaumzählung 1965	122 Seiten, DM 3,00
Nr. 23	Betriebsgrößenstruktur in der Land- und Forstwirtschaft, Bodennutzung und Viehhaltung in den hessischen Gemeinden 1964/65	189 Seiten, DM 4,00
Nr. 24	Die Wahl zum Hessischen Landtag am 6. November 1966	210 Seiten, DM 4,00
Nr. 25	Das steuerpflichtige Vermögen und die betrieblichen Einheitswerte am 1. Januar 1963	180 Seiten, DM 4,00
Nr. 26	Die Gemeindestraßen am 1. Januar 1966	108 Seiten, DM 3,00
Nr. 27	Der Bruttolohn und seine Besteuerung 1965	48 Seiten, DM 2,50
Nr. 28	Gehalts- und Lohnstrukturhebung 1962	140 Seiten, DM 3,50
Nr. 29	Die Umsätze und ihre Besteuerung 1966	171 Seiten, DM 4,00
Nr. 30	Gehalts- und Lohnstrukturhebung 1966	154 Seiten, DM 3,50
Nr. 31	EWG-Agrarstrukturhebung in der Landwirtschaft 1966/67	138 Seiten, DM 3,00
Nr. 32	Betriebsgrößenstruktur in der Landwirtschaft, Bodennutzung und Viehhaltung in den hessischen Gemeinden 1967/68	187 Seiten, DM 5,00
Nr. 33	Die Kommunalwahlen am 20. Oktober 1968	404 Seiten, DM 5,00
Nr. 34	Viehwirtschaft 1965 bis 1968	164 Seiten, DM 3,50
Nr. 35	Hessen wählt zum sechsten Bundestag am 28. September 1969	358 Seiten, DM 5,00
Nr. 36	Die Umsätze und ihre Besteuerung 1968	220 Seiten, DM 4,00
Nr. 37	Gehalts- und Lohnstrukturhebung im öffentlichen Dienst 1968	82 Seiten, DM 3,00
Nr. 38	Größenstruktur der landwirtschaftlichen Betriebe in den hessischen Gemeinden 1970	52 Seiten, DM 3,00
Nr. 39	Gebäude- und Wohnungszählung 1968 Heft 2: Ausgewählte Strukturdaten nach Kreisen Heft 3: Strukturdaten für ausgewählte Gemeinden	162 Seiten, DM 4,00 270 Seiten, DM 5,00
Nr. 40	Viehhaltung in den hessischen Gemeinden 1969	155 Seiten, DM 4,00
Nr. 41	Das Personal der hessischen Verwaltung und der Sozialversicherungsträger 1968	261 Seiten, DM 5,00
Nr. 42	Die Wahl zum Hessischen Landtag am 8. November 1970	150 Seiten, DM 4,00
Nr. 43	Die veranlagten Einkommen 1965	124 Seiten, DM 3,00
Nr. 44	Die Schulden des Landes, der Gemeinden und Gemeindeverbände am 31. 12. 1970	108 Seiten, DM 3,00
Nr. 45	Arbeitsstättenzählung 1970 Heft 1: Nichtlandwirtschaftliche Arbeitsstätten und Beschäftigte	331 Seiten, DM 6,00
Nr. 46	Die Umsätze und ihre Besteuerung 1970	228 Seiten, DM 5,00
Nr. 47	Der Bruttolohn und seine Besteuerung 1968	50 Seiten, DM 3,00
Nr. 48	Das Personal des Landes, der Gemeinden und Gemeindeverbände am 2. 10. 1971	96 Seiten, DM 3,50
Nr. 49	Industriezensus 1967	138 Seiten, DM 4,00
Nr. 50	Öffentliche Wasserversorgung und öffentliches Abwasserwesen 1969	60 Seiten, DM 3,00
Nr. 51	Die Gemeindestraßen am 1. Januar 1971	124 Seiten, DM 3,50
Nr. 52	Die Schulden des Landes, der Gemeinden und Gemeindeverbände am 31. 12. 1971	104 Seiten, DM 3,50
Nr. 53	Die Wahl zum siebten Deutschen Bundestag in Hessen am 19. November 1972	158 Seiten, DM 5,00
Nr. 55	Landwirtschaftszählung 1971/72 Heft 1: Grunderhebung im Mai 1971	348 Seiten, DM 6,00

Hessisches Statistisches Landesamt · 62 Wiesbaden 1 · Postfach · Rheinstraße 35/37

Über weitere Ergebnisse aus dem Gebiet der

Landwirtschaft

informieren u. a. unsere Statistischen Berichte:

* C I 1

Die Bodennutzung in Hessen

Inhalt: Aufgliederung der Wirtschaftsfläche in ha (mit Kreisergebnissen)
Jährlich, DM 1,00

3jährlich auch mit Angaben über den Anbau auf dem Ackerland nach Fruchtarten

* C II 1

Ernteberichterstattung über Feldfrüchte und Grünland in Hessen

Inhalt: Anbauflächen, Ertragsschätzungen, Hektarerträge, Gesamternte, jeweils nach Fruchtarten (jährliche Hektarerträge auch kreisweise)

Monatlich von April bis Dezember,
Einzelheft DM 0,50, Jahresbezugspreis DM 3,00

* C II 2

Ernteberichterstattung über Gemüse in Hessen

Inhalt: Anbauflächen, Ertragsschätzungen, Hektarerträge, Gesamternte, jeweils nach Gemüsearten

Monatlich von April bis Oktober,
Einzelheft DM 0,50, Jahresbezugspreis DM 2,50

* C II 3

Ernteberichterstattung über Obst in Hessen

Inhalt: Ertragfähige Bäume, Ertragsschätzungen, Erträge je Baum bzw. Strauch, Gesamternte (jährliche Baumerträge des Stein- und Kernobstes und Straucherträge auch kreisweise)

Monatlich von Mai bis Oktober,
Einzelheft DM 0,50, Jahresbezugspreis DM 2,50

* C III 1

Die Viehbestände in Hessen

Inhalt: Schweinebestände im März und September, Rindvieh-, Schweine- und Schafbestände im Juni, Viehbestände aller Vieharten im Dezember (Viehbestände im Dezember auch kreisweise)

Vierteljährlich, Einzelheft DM 0,50, Jahresbezugspreis DM 1,50

* C III 2

Die Schlachtungen in Hessen

Inhalt: Durchschnittliche Schlachtgewichte, Gesamtschlachtgewichte, geschlachtete Tiere insgesamt und gewerblich geschlachtete Tiere, jeweils nach Tierarten (Jahresbericht mit Kreisergebnissen)

Monatlich, Einzelheft DM 0,50, Jahresbezugspreis DM 5,00

* C III 3

Milcherzeugung und -verwendung in Hessen

Inhalt: Durchschnittliche Milchleistung, Milcherzeugung, jeweils aller Kühe und der unter Milchleistungskontrolle stehenden Kühe, Milchablieferung an Molkeereien und Händler (mit Kreisergebnissen)

Monatlich, Einzelheft DM 0,50, Jahresbezugspreis DM 5,00

Die mit einem * (Stern) vor der Kennziffer versehenen Statistischen Berichte werden von allen Statistischen Landesämtern für ihren Bereich unter gleicher Kennziffer veröffentlicht.

Bestellungen richten Sie bitte an Ihre Buchhandlung oder an das
Hessische Statistische Landesamt · 6200 Wiesbaden 1 · Postfach · Rheinstraße 35/37

68/91
Statistisches Landesamt

Bücherei

BEITRÄGE ZUR STATISTIK HESSENS

Nr. 55 Neue Folge

Landwirtschaftszählung 1971/72

Heft 1

Grunderhebung im Mai 1971

HESSISCHES STATISTISCHES LANDESAMT WIESBADEN 1973

V - Z - Hess - 8

Inhalt

	Seite
Vorwort	5
I. Grundlagen und Methoden	7
1. Rechtsgrundlagen	7
2. Erhebungs- und Aufbereitungsmethoden	8
3. Vergleichbarkeit mit Ergebnissen früherer Zählungen	10
4. Begriffsbestimmungen	13
5. Erhebungspapiere	23
II. Tabellenteil	31
III. Anhang	345

Veröffentlichungen des Hessischen Statistischen Landesamtes
über die Betriebsverhältnisse, die Bodennutzung und die Vieh-
haltung in den land- und forstwirtschaftlichen Betrieben in
Hessen 1960 bis 1971

Zeichen und Abkürzungen

- = nichts, weil nichts vorhanden ist oder die Fragestellung nicht zutrifft.
- . = Zahl nicht vorhanden bzw. Nachweis nicht möglich, weil die Veröffentlichung aus Gründen der Geheimhaltung von Einzelangaben nicht gestattet ist.
- 0 = weniger als die Hälfte der kleinsten darzustellenden Einheit.

BF = Betriebsfläche

GN = gärtnerische Nutzfläche

LF = landwirtschaftlich genutzte Fläche

LN = landwirtschaftliche Nutzfläche

LZ = Landwirtschaftszählung

RB = Regierungsbezirk

WF = Waldfläche

Im allgemeinen ist ohne Rücksicht auf die Endsumme auf- bzw. abgerundet worden. Das Ergebnis der Summierung der Einzelzahlen kann deshalb geringfügig von der Endsumme abweichen.

Vorwort

Die vorliegende Veröffentlichung ist das erste Heft der "Beiträge zur Statistik Hessens" mit Ergebnissen der Landwirtschaftszählung 1971/72. In ihr sind die Grundlagen und Methoden sowie die wichtigsten Ergebnisse der im Mai 1971 durchgeführten Grunderhebung zur Landwirtschaftszählung 1971/72 enthalten. Das Tabellenprogramm entspricht im wesentlichen dem Veröffentlichungsprogramm aller Bundesländer, so daß Vergleiche mit entsprechenden Veröffentlichungen möglich sind.

In diesem Heft sind alle im Rahmen der Grunderhebung zur Landwirtschaftszählung 1971/72 erstellten Tabellen für das Land und die Regierungsbezirke in vollem Umfange enthalten. Die Ergebnisse für die kreisfreien Städte und die Landkreise wurden in der vollen fachlichen Breite, aber ohne Gliederung nach Betriebsgrößenklassen aufgenommen. Die kreisweisen Ergebnisse nach Betriebsgrößenklassen liegen im Hessischen Statistischen Landesamt vor und können Interessenten unter Beachtung der Geheimhaltungsbestimmungen zur Verfügung gestellt werden. Gemeindeergebnisse dieser Zählung wurden bereits in der "Hessischen Gemeindestatistik 1970", Band 4, Landwirtschaft, Teil 1, veröffentlicht.

H e s s i s c h e s
Statistisches Landesamt

I. Grundlagen und Methoden

1. Rechtsgrundlagen

Die Konferenz der Ernährungs- und Landwirtschaftsorganisation der Vereinten Nationen hat in der im November 1965 angenommenen EntschlieÙung Nr. 3/1965 für die nächste der alle zehn Jahre stattfindenden Welt-Landwirtschaftszählungen den Zeitraum um 1970 empfohlen. Da auch die Mitgliedstaaten der Europäischen Wirtschaftsgemeinschaft dieser Empfehlung nachkommen wollten, hat der Rat der EWG am 28.10. 1969 (Amtsblatt der Europäischen Gemeinschaften, 12. Jahrgang, Nr. L 288 vom 17. November 1969) die Richtlinie 69/400 EWG erlassen, nach der die Mitgliedstaaten eine Zählung der in ihrem Hoheitsgebiet liegenden landwirtschaftlichen Betriebe durchzuführen haben. Um den Erfordernissen der gemeinsamen Agrarpolitik Rechnung zu tragen, wurde ein gemeinschaftliches Mindestprogramm festgelegt, das bei den einzelstaatlichen Erhebungen zu berücksichtigen war. Dieses Programm sollte Vergleiche der Struktur und der Entwicklung der Betriebe innerhalb der Gemeinschaft ermöglichen.

Auf Grund dieser Empfehlungen und Richtlinien hat die Bundesregierung am 23. Dezember 1970 (BGBl. I, S. 1852) das Gesetz über eine Zählung in der Landwirtschaft (Landwirtschaftszählungsgesetz 1971) erlassen. In der Begründung dieses Gesetzes heißt es, daß die Landwirtschaftszählungen als Teil der Bereichszählungen, die in längerfristigem Abstand durchgeführt werden, die wichtigste Informationsquelle über die Produktionsgrundlagen und die Struktur der land- und forstwirtschaftlichen Betriebe sind. Eine neue Zählung war auch im nationalen Interesse notwendig, weil die Ergebnisse der Landwirtschaftszählung 1960 wegen der inzwischen eingetretenen erheblichen Strukturänderungen in der Landwirtschaft weitgehend überholt waren. Die Ergebnisse der EWG-Agrarstrukturerhebung 1966/67 konnten nicht an die Stelle der Ergebnisse einer Landwirtschaftszählung treten, weil sie nur auf repräsentativer Basis erhoben wurden und damit nur für die Regierungsbezirke als kleinste regionale Einheiten zur Verfügung standen. Für Zwecke der Raumordnung und Strukturpolitik sind jedoch in zunehmenden Maße auch aus dem Gebiet der Landwirtschaft Daten in tiefer regionaler Gliederung notwendig. Diese können nur bei Totalerhebungen gewonnen werden.

Im Landwirtschaftszählungsgesetz wurde angeordnet, daß in der Bundesrepublik in den Jahren 1971 bis 1973 Zählungen in der Land- und Forstwirtschaft sowie im Gartenbau, Weinbau und in der Binnenfischerei durchzuführen sind. Für die einzelnen Erhebungsteile ist in diesem Gesetz festgelegt, daß

- a) die Haupterhebung eine Vollerhebung sowie eine repräsentative Erhebung in den Betrieben der Land- und Forstwirtschaft umfaßt. Während die Erfassung der Bodenflächen und deren Nutzung nach Hauptnutzungs-, Kultur-, Pflanzenarten und -gruppen sowie die Viehhaltung als Grunderhebung im Mai 1971 zu erfolgen hatte, waren alle übrigen festzustellenden Tatbestände in Verbindung mit einer in den Monaten Januar bis März 1972 durchzuführenden Vollerhebung zu erfassen, mit der auch gleichzeitig die o.a. repräsentative Erhebung in der Landwirtschaft zu koppeln war. Die repräsentative Erhebung in den Betrieben der Forstwirtschaft war in den Monaten April bis Juni 1972 durchzuführen.
- b) die Gartenbauerhebung in den Monaten Dezember 1972 und Januar 1973,
- c) die Weinbauerhebung in den Monaten Dezember 1972 bis Februar 1973,
- d) die Binnenfischereierhebung im Juni 1972,
- e) die Erhebung über die betrieblichen Zusammenschlüsse in der Landwirtschaft in den Monaten Oktober 1971 bis April 1972 und in der Forstwirtschaft in den Monaten April bis Juni 1972, und
- f) die Erhebung über den Bestand und den Einsatz landwirtschaftlicher Maschinen gegen Entlohnung im Januar 1972 zu erfolgen hat.

2. Erhebungs- und Aufbereitungsmethoden

Im folgenden werden die Erhebungs- und Aufbereitungsmethoden der Grunderhebung erläutert. Die Darstellung der Erhebungs- und Aufbereitungsmethoden der übrigen Erhebungsteile der Landwirtschaftszählung 1971/72 erfolgt jeweils in den entsprechenden Heften der Beiträge zur Statistik Hessens.

Umfang der Grunderhebung

Bei der Grunderhebung zur Landwirtschaftszählung 1971 wurden alle Betriebe mit einer land- oder forstwirtschaftlich genutzten Fläche von jeweils mindestens 1 ha erfaßt. Ferner wurden auch Betriebe mit einer landwirtschaftlich genutzten Fläche unter 1 ha, einschl. der Betriebe ohne landwirtschaftlich genutzte Fläche erfaßt, sofern deren natürliche Erzeugungseinheiten einer jährlichen landwirtschaftlichen

Markterzeugung im Wert von mindestens 4000,-- DM entsprachen. (Vgl. dazu die Begriffsbestimmungen auf S. 13).

Die genannten Betriebe wurden ohne Rücksicht auf ihren wirtschaftlichen Schwerpunkt in die Landwirtschaftszählung einbezogen. Das bedeutet, daß diese Erhebung auch Wirtschaftseinheiten einbezieht, die neben der Land- und Forstwirtschaft auch anderen Wirtschaftsbereichen zugeordnet werden können. Damit wurden bei der Landwirtschaftszählung auch 2025 Betriebe erfaßt, die steuerlich als Gewerbebetriebe zu betrachten und also auch in den Ergebnissen der nichtlandwirtschaftlichen Arbeitsstättenzählung 1970 enthalten sind.

Der Nachweis der Flächen erfolgte bei der Landwirtschaftszählung ebenso wie bei den alljährlichen Bodennutzungserhebungen in der Gemeinde, in der sich der jeweilige Betriebssitz befindet, d.h. ohne Rücksicht auf die Gemarkung, in der die Flächen liegen.

Organisation der Grunderhebung und Aufbereitung der Ergebnisse

Die Organisation der Grunderhebung sowie die Aufbereitung und Veröffentlichung der Ergebnisse oblag dem Hessischen Statistischen Landesamt. Die Erhebung wurde mit Hilfe von Betriebsbogen (vgl. S. 27) durch die Gemeindeverwaltungen durchgeführt. Diese setzten teilweise Zähler ein, teilweise wurden die Auskunftspflichtigen in Zählungsbüros bestellt, um dort ihre Angaben zu machen. Bei diesen Arbeiten wurden die Gemeindeverwaltungen durch die Kreisstatistiker weitgehend unterstützt.

Die Hauptnutzungs- und Kulturarten wurden in Hessen nicht bei der Grunderhebung im Mai 1971, sondern bereits bei der im März 1971 durchgeführten Bodennutzungsvorerhebung erfaßt. Die jährlich im Mai durchzuführende Bodennutzungshaupterhebung (Erhebung des Anbaus auf dem Ackerland) wurde in die Grunderhebung integriert. Die Gemeindeverwaltungen hatten dabei die Bodennutzung auch in den Betrieben festzustellen, die nicht in den Erhebungsbereich der Landwirtschaftszählung fielen.

Nach manueller Vorprüfung der Betriebsbogen erfolgte die Aufbereitung maschinell. Dabei wurden offensichtliche Fehler teilweise maschinell korrigiert. Zweifelhafte und lückenhafte Angaben wurden manuell überprüft und soweit erforderlich durch Rückfragen geklärt. Über eine an alle Betriebe vergebene Betriebsnummer erfolgte die maschinelle Zusammenführung der Angaben aus der Bodennutzungsvorerhebung und der Grunderhebung zu einem bundeseinheitlichen Bandsatz.

3. Vergleichbarkeit mit Ergebnissen früherer Zählungen (Landwirtschaftszählung 1960 und EWG-Agrarstrukturerhebung 1966/67)

Der Strukturwandel im Bereich der Land- und Forstwirtschaft, die Schaffung einheitlicher Definitionen und eines Minimalprogramms für alle Länder der Europäischen Gemeinschaft sowie die veränderten und teilweise gestiegenen Ansprüche der Konsumenten an die nationale Agrarstatistik erforderten bei der Landwirtschaftszählung 1971/72 gegenüber der Landwirtschaftszählung 1960 erhebliche Änderungen der Begriffe. Außerdem waren Änderungen im Umfang der Erhebung auch gegenüber der EWG-Agrarstrukturerhebung 1966/67 notwendig.

Erhebungsbereich

Die Vergleichbarkeit der Ergebnisse der LZ-Grunderhebung 1971 mit entsprechenden Teilen früherer Erhebungen ist durch den unterschiedlichen Erhebungsbereich stark eingeschränkt. Im Jahre 1960 erstreckte sich die Erfassung auf alle Betriebe mit einer Bodenfläche ab 0,5 ha, die ganz oder teilweise land-, forst- oder fischwirtschaftlich genutzt wurden. Die Erwerbsgarten- und -obstbaubetriebe sowie die Betriebe der Erwerbsteichwirtschaft und -fischzucht unter 0,5 ha Bodenfläche wurden zwar auch erfaßt; die Ergebnisse für diese Betriebe wurden jedoch nicht im allgemeinen Programm der Landwirtschaftszählung, sondern nur in dem Programm der Sondererhebungen (Gartenbauerhebung 1961 und Binnenfischereierhebung 1962) nachgewiesen.

Die Erhebungsgesamtheit der in die EWG-Agrarstrukturerhebung 1966/67 einbezogenen Betriebe umfaßte alle land- und forstwirtschaftlichen Betriebe mit einer landwirtschaftlich genutzten Fläche von 1 ha und mehr sowie alle Betriebe mit einer kleineren oder ohne landwirtschaftlich genutzte Fläche, wenn die jährliche landwirtschaftliche Marktproduktion bei mindestens 1000,-- DM lag.

Demgegenüber wurde bei der Grunderhebung zur Landwirtschaftszählung 1971/72 die Erhebungsgesamtheit anders abgegrenzt. Wie bereits erwähnt, wurden nur die Betriebe mit einer landwirtschaftlich oder forstwirtschaftlich genutzten Fläche von jeweils mindestens 1 ha einbezogen. Betriebe mit einer kleineren oder ohne landwirtschaftlich genutzte Fläche gehörten nur dann zum Erhebungsbereich, wenn ihre jährliche landwirtschaftliche Markterzeugung dem Wert von mindestens 4000,-- DM entsprach.

Betriebsarten

In den Ergebnissen der Landwirtschaftszählung 1960 wurden die Betriebe nach dem Schwergewicht ihrer Produktion, gemessen am Verkaufswert der Erzeugnisse einschl. des Eigenverbrauchs, in landwirtschaftliche Betriebe und in Forstbetriebe geglie-

dert. Außerdem wurden die landwirtschaftlichen Betriebe nach Hauptbetriebsrichtungen (Betriebe mit überwiegend landwirtschaftlichen, gartenbaulichen, weinbaulichen oder tierischen Erzeugnissen) unterteilt.

Die EWG-Agrarstrukturerhebung 1966/67 verzichtete auf eine Unterteilung nach Betriebsarten. Hier handelte es sich ausschließlich um land- und forstwirtschaftliche Betriebe.

Die bereits 1960 praktizierte Unterteilung der Betriebe nach landwirtschaftlichen Betrieben und nach Forstbetrieben wurde bei der Grunderhebung zur LZ 1971 zwar beibehalten, die Untergliederung der Betriebe nach Hauptbetriebsrichtungen entfiel jedoch. Aufgegeben wurde auch die 1960 geübte Methode, Betriebe nach Struktur ihrer Bodennutzung zu klassifizieren, da infolge der zunehmenden Spezialisierung vieler Betriebe im Bereich der Viehhaltung dieses System immer mehr an Aussagewert verlor. Deshalb gelangte bei der Landwirtschaftszählung 1971/72 ein neues Klassifizierungsschema zur Anwendung, bei dem die Betriebe nach der Struktur ihres Standarddeckungsbeitrages - auch unter Berücksichtigung der Viehhaltung - in Betriebssysteme eingeteilt wurden. In der Gruppierung nach Betriebssystemen werden jedoch nur einzelne Merkmale nachgewiesen. Im Gegensatz zur LZ 1960, bei der die meisten Tabellen nur für die Summe der land- und forstwirtschaftlichen Betriebe erstellt wurden, sieht die LZ 1971/72 einen getrennten Nachweis sowohl für die landwirtschaftlichen Betriebe als auch für die Forstbetriebe vor. In einigen Tabellen für die Forstbetriebe, in denen keine für die Forstwirtschaft spezifischen Merkmale enthalten sind, entfällt eine Gliederung nach Betriebsgrößenklassen. Verschiedene Tabellen wurden auch für die Summe der land- und forstwirtschaftlichen Betriebe erstellt.

Abgrenzungskriterien

Bei der LZ 1971/72 wurden verschiedene Tatbestände anders abgegrenzt als bei der LZ 1960. Dagegen stimmen die bei der EWG-Agrarstrukturerhebung 1966/67 verwendeten Abgrenzungskriterien zum größten Teil mit denen der LZ 1971/72 überein. Im einzelnen sind die nachstehend genannten Änderungen zu berücksichtigen.

Die l a n d w i r t s c h a f t l i c h g e n u t z t e F l ä c h e (LF) unterscheidet sich von der 1960 nachgewiesenen landwirtschaftlichen Nutzfläche (LN) dadurch, daß in ihr das nicht bewirtschaftete Ackerland, das nicht genutzte Dauergründland, die Ziergärten, privaten Parkanlagen sowie die Rasenflächen nicht enthalten sind. Dagegen zählen die Pappeln und Weihnachtsbaumkulturen, die 1960 zum Wald gerechnet wurden, 1966/67 und 1971 zur landwirtschaftlich genutzten Fläche. Diese Änderung beeinträchtigt nicht nur den Vergleich der Flächengrößen, sondern auch der Betriebsgrößenstruktur nach der LN bzw. LF. Dieser Vergleich wird um so

problematischer, je mehr nicht mehr bewirtschaftete Flächen, Ziergärten, private Parkanlagen, Rasenflächen sowie Pappeln und Weihnachtsbaumkulturen vorhanden sind.

Nicht mehr genutzte landwirtschaftliche Flächen waren 1960 noch in der landwirtschaftlichen Nutzfläche enthalten, 1966/67 und 1971 wurden sie dagegen getrennt nachgewiesen.

Zum Wald zählten 1960 auch die Pappeln und Weihnachtsbaumkulturen, die 1966/67 und 1971 zusammen mit Korbweiden in einer getrennten Position nachgewiesen wurden. Diese Änderung beeinträchtigt die Vergleichbarkeit allerdings nur unwesentlich, da diese Flächen in Hessen relativ klein sind (etwa 400 ha).

Ackerland : Das nicht beackerte und nicht mehr bewirtschaftete Ackerland zählte 1960 noch zur Ackerfläche, 1966/67 und 1971 dagegen zur nicht mehr genutzten landwirtschaftlichen Fläche.

Dauergrünland : Die nicht genutzten Teile des Dauergrünlandes wurden 1960 als "Darunter-Position" nachgewiesen, 1966/67 und 1971 dagegen zu den nicht mehr genutzten landwirtschaftlichen Flächen gezählt. Die Unterteilung des Dauergrünlandes nach Nutzungsarten ist in allen drei Erhebungsjahren unterschiedlich.

Pferde : 1960 erfolgte die Unterteilung der Pferde nach ihrem Alter, 1966/67 und 1971 dagegen nach ihrer Nutzungsrichtung.

Rindvieh : Die Untergliederung des Rindviehs ist in allen drei Erhebungsjahren unterschiedlich. Während 1960 nur die Arbeitskühe, die Zugochsen und die Zuchtbullen getrennt nachgewiesen wurden, wurden 1966 darüber hinaus auch noch aus allen Altersgruppen die Masttiere eliminiert sowie das gesamte Jungvieh unter 1 Jahr einschl. Kälbern zusammengefaßt. 1971 dagegen verzichtete man auf einen gesonderten Nachweis. Unter den Masttieren wurden nur die Mastkühe getrennt erfaßt. Die Kühe wurden erstmals in Milchkühe sowie in Ammen- und Mutterkühe unterteilt.

Schweine : Der Schweinebestand wurde 1971 nicht so stark aufgegliedert wie bei den früheren Zählungen.

Geflügel : 1971 und 1966 wurden sämtliche Masthühner, Gänse, Enten und Truthühner erfaßt, 1960 dagegen nur die Tiere im Alter von über 6 Monaten.

Betriebsgrößengliederung

Als Gliederungsmerkmale der Betriebsgrößenklassen wurden sowohl 1960 als auch 1971 die Betriebsfläche und die Waldfläche verwendet. Während 1960 das Gliederungsmerkmal die "landwirtschaftliche Nutzfläche" (LN) war, wurde sowohl 1966/67 als auch 1971 auf die "landwirtschaftlich genutzte Fläche" (LF) - 1966/67 als "genutzte Fläche" (GF) bezeichnet - umgestellt. Innerhalb dieser Betriebsgrößenschemata wurden 1971 in Anpassung an die Entwicklung der Betriebsgrößenstruktur die unter-

ren Betriebsgrößenklassen gegenüber den vorangegangenen Zählungen etwas zusammengefaßt, in den oberen Betriebsgrößenklassen dagegen stärker differenziert.

Bedingt durch die unterschiedliche Abgrenzung des Erhebungsbereichs bei den einzelnen Zählungen ist ein Vergleich der Betriebe insgesamt sowie der Betriebe in den unteren Betriebsgrößenklassen nach der Betriebsfläche und nach der Waldfläche nicht möglich. Dasselbe trifft zu für die Angaben nach Betriebsgrößenklassen der landwirtschaftlich genutzten Fläche, wobei die Umstellung der LN auf LF die Vergleichbarkeit weiter erschwert oder gar unmöglich macht.

4. Begriffsbestimmungen

a) Betriebe, Rechtsformen und Betriebssysteme

Betrieb: Als Betriebe gelten alle technisch-wirtschaftlichen Einheiten mit einer landwirtschaftlich oder forstwirtschaftlich genutzten Fläche von jeweils mindestens 1 ha.

Betriebe mit einer landwirtschaftlich genutzten Fläche unter 1 ha, einschl. der Betriebe ohne landwirtschaftlich genutzte Fläche, zählen hierzu, wenn ihre jährliche landwirtschaftliche Markterzeugung dem Wert von mindestens 4000,-- DM entspricht. Als derartige Erzeugungseinheiten gelten die Betriebe die über folgende Viehbestände bzw. Anbauflächen für Sonderkulturen verfügen:

3 Kühe zur Milchgewinnung oder Färsen 2 Jahre und älter

5 Kälber unter 3 Monaten

5 Rinder 3 Monate und älter

8 Schweine 8 Wochen und älter (ohne Zuchtsauen über 1/2 Jahr)

5 Zuchtsauen 1/2 Jahr und älter

50 Schafe jeden Alters

120 Legehennen 1/2 Jahr und älter

400 Schlacht- und Masthühner

200 Gänse, Enten oder Truthühner

30 a bestocktes Rebland oder Tabak oder Gemüseanbau im Freiland

10 a Blumen und Zierpflanzen im Freiland

Anbau von Gemüse, Blumen und Zierpflanzen unter Glas für Erwerbszwecke

20 a Baumschulen

Anbau von Heil- und Gewürzpflanzen

Der Viehbestand blieb unberücksichtigt, wenn er nur vorübergehend war, z.B. bei Viehhändlern, Metzgern usw.

Landwirtschaftliche Betriebe: Betriebe, deren Schwergewicht der Produktion, gemessen am Verkaufswert der Erzeugnisse einschl. des Eigenverbrauchs, bei der Landwirtschaft einschl. des Obst-, Garten- und Weinbaues liegt.

Forstbetriebe: Betriebe, deren Schwergewicht der Produktion, gemessen am Verkaufswert der Erzeugnisse einschl. des Eigenverbrauchs, bei den Erzeugnissen der Forstwirtschaft liegt.

Natürliche Personen: Einzelperson, Ehepaar, Geschwister, Erbengemeinschaft, BGB-Gesellschaft oder dgl. Personengemeinschaft.

Gebietskörperschaften: Bund, Bundesland, Kreis, Gemeinde.

Sonstige juristische Personen des öffentlichen Rechts: Kirche, kirchliche Anstalt u. dgl. Anstalten oder Stiftungen.

Juristische Personen des privaten Rechts: Eingetragene Genossenschaft oder Verein, Gesellschaft mit beschränkter Haftung, Aktiengesellschaft, Anstalt oder Stiftung, Gemeinschaftsforsten mit ideellem Besitzanteil.

Bezirk: Kreis und Gemeinde.

Standarddeckungsbeitrag:¹⁾ Der Standarddeckungsbeitrag für die einzelnen Betriebszweige wird errechnet, indem von der Bruttoleistung die variablen Kosten abgesetzt werden. Aus der Summe der Standarddeckungsbeiträge der einzelnen Betriebszweige ergibt sich der Standarddeckungsbeitrag je Betrieb.

Für das gesamte Bundesgebiet wurden für die einzelnen Betriebszweige je 3 Standarddeckungsbeiträge kalkuliert (unterdurchschnittlich, durchschnittlich, überdurchschnittlich). Der einzelne Kreis wurde nach dem Leistungsniveau der wichtigsten Betriebszweiggruppen in jeweils eine der Leistungsgruppen eingestuft. Die Einstufung erfolgte anhand von naturalen Daten, die größtenteils der amtlichen Statistik entnommen werden konnten, z.B. Hektarerträge, Milchleistung je Kuh und Jahr usw.

Betriebseinkommen:¹⁾ Vom Standarddeckungsbeitrag des Betriebes werden betriebsgruppenspezifisch die festen Spezialkosten und Gemeinkosten abgesetzt, um das Standardbetriebseinkommen zu erhalten. Das Standardbetriebseinkommen bildet

¹⁾ Auszug aus "Betriebssysteme ersetzen Bodennutzungssysteme", Beitrag von Dr. N. Deselaers, Bonn, in den Informationen für die Wirtschaftsberatung, herausgegeben Land- und Hauswirtschaftlichen Auswertungs- und Informationsdienst E.V., 21. Jahrg., Nr. 5, vom 18.2.1972.

die Grundlage für eine sozialökonomische Gliederung der Betriebe. Dieses standardisierte Einkommen kann von dem tatsächlichen Einkommen des einzelnen Betriebes mehr oder weniger abweichen.

Betriebssysteme:¹⁾ Die Betriebssysteme nach der Struktur des Standarddeckungsbeitrages wurden in vier Stufen aufgebaut:

1. Betriebsbereiche
2. Betriebsformen
3. Betriebsarten
4. Betriebstypen

In der ersten Stufe wird die Gesamtzahl der Betriebe in die Betriebsbereiche Landwirtschaft, Gartenbau, Forstwirtschaft und in Kombinationsbetriebe gegliedert. Ein Betrieb wird den Betriebsbereichen Landwirtschaft, Gartenbau oder Forstwirtschaft zugeordnet, wenn mindestens 75 % des Standarddeckungsbeitrages des Betriebes aus einem dieser Bereiche stammen. Erreichen weder Landwirtschaft noch Gartenbau oder Forstwirtschaft 75 % des gesamten Standarddeckungsbeitrages, so wird der Betrieb in dem Bereich der "Kombinationsbetriebe" eingeordnet.

Die Betriebsbereiche werden in der zweiten Stufe der Systematik wie folgt nach Betriebsformen untergliedert:

<u>Landwirtschaft</u>	<u>Gartenbau</u>
Marktfruchtbau	Gemüse
Futterbau	Zierpflanzen
Veredlung	Baumschulen
Dauerkulturen	

Zu den Marktfrüchten rechnen alle landwirtschaftlichen Fruchtarten, die unabhängig von der tatsächlichen Verwertung im Einzelbetrieb als marktfähig gelten und zu einem größeren Anteil auf dem Markt gehandelt werden. Die Betriebsform Futterbau beinhaltet die Kombination von Futterbau und flächenabhängiger Veredlung beim Rindvieh. Der Futterbau selbst wird nicht bewertet. Sein betriebswirtschaftliches Gewicht geht daher nicht direkt, sondern über den Verwertungszweig in die Systematik ein. Im Standarddeckungsbeitrag der einzelnen Tierarten ist jeweils der Standarddeckungsbeitrag der durchschnittlich benötigten Futterfläche enthalten. Die "Veredlung" umfaßt die Schweine- und Geflügelhaltung sowie andere Zweige der flächenunabhängigen tierischen Veredlung.

1) Auszug aus "Betriebssysteme ersetzen Bodennutzungssysteme", Beitrag von Dr. N. Deselaers, Bonn, in den Informationen für die Wirtschaftsberatung, herausgegeben Land- und Hauswirtschaftlichen Auswertungs- und Informationsdienst E.V., 21. Jahrg., Nr. 5, vom 18.2.1972.

Für die Forstwirtschaft enthält die Systematik noch keine Untergliederung nach Betriebsformen. Sie ist jedoch vorgesehen.

Ein Betrieb wird den Betriebsformen Marktfrucht, Futterbau, Veredlung, Dauerkulturen, Gemüse, Zierpflanzen oder Baumschulen zugeordnet, wenn mindestens 50 % des gesamten Standarddeckungsbeitrages des Betriebes aus einer dieser Produktionsrichtung stammen. Erreicht keine Produktionsrichtung 50 % des gesamten Standarddeckungsbeitrages, wird der Betrieb zu den landwirtschaftlichen oder gartenbaulichen Gemischtbetrieben gerechnet.

Außerdem wurden die Betriebsformen der Landwirtschaft und des Gartenbaus in die Betriebsarten "Spezialbetriebe" und "Verbundbetriebe" unterteilt. Als Spezialbetriebe gelten Betriebe, in denen der Anteil einer Produktionsrichtung am Standarddeckungsbeitrag des Betriebes 75 % und mehr ausmacht. In den Verbundbetrieben stammen dagegen 50 bis unter 75 % des gesamten Standarddeckungsbeitrages aus einer Produktionsrichtung. Die Untergliederung der Betriebsarten nach Betriebstypen in der vierten Stufe der Systematik erfolgt bei den Spezial- und Verbundbetrieben nach verschiedenen Kriterien. So bestimmt bei den Spezialbetrieben der Produktionszweig (Intensivfrüchte, Extensivfrüchte, Milchvieh usw.) mit dem höchsten Anteil am Standarddeckungsbeitrag des Betriebes den Betriebstyp. Bei den Verbundbetrieben wird der Betriebstyp durch die Produktionsrichtung (Marktfrüchte, Futterbau usw.) mit dem zweithöchsten Anteil am Standarddeckungsbeitrag gekennzeichnet.

Übersicht 1 Betriebssysteme nach der Struktur des Standarddeckungsbeitrages					
Bezeichnung	Kurzbezeichnung	Anteil am Standarddeckungsbeitrag des Betriebes			
1	2	3	4	5	6
LANDWIRTSCHAFT	LA	Landwirtschaft $\geq 75\%$	•	•	•
Marktfruchtbetriebe	M		Marktfrucht $\geq 50\%$	•	•
MARKTFRUCHTSPEZIALBETRIEBE	M ₁		Marktfrucht $\geq 75\%$	•	•
Intensivfruchtbetriebe	MIN				Intensivfrüchte \geq Extensivfrüchte
Extensivfruchtbetriebe	MEX				Extensivfrüchte $>$ Intensivfrüchte
MARKTFRUCHT-VERBUNDBETRIEBE	M ₂		50% \leq Marktfrucht $<$ 75%	Veredl. \leq Futterb. \geq Dauerk. Futterb. $<$ Veredl. \geq Dauerk. Futterb. $<$ Dauerk. $>$ Veredl.	•
Marktfrucht-Futterbaubetriebe	M - F				
Marktfrucht-Veredlungsbetriebe	M - V				
Marktfrucht-Dauerkulturbetriebe	M - D				
Futterbaubetriebe	F		Futterbau $\geq 50\%$	•	•
FUTTERBAUSPEZIALBETRIEBE	F ₁		Futterbau $\geq 75\%$	•	Milcherzeug. \geq Rindfleischerzeug. Rindfleischerzeug. $>$ Milcherzeug.
Milchviehbetriebe	FMI				
Rindermastbetriebe	FRI				
FUTTERBAU-VERBUNDBETRIEBE	F ₂		50% \leq Futterbau $<$ 75%	Veredl. \leq Marktfr. \geq Dauerk. Marktfr. $<$ Veredl. \geq Dauerk. Marktfr. $<$ Dauerk. $>$ Veredl.	•
Futterbau-Marktfruchtbetriebe	F - M				
Futterbau-Veredlungsbetriebe	F - V				
Futterbau-Dauerkulturbetriebe	F - D				
Veredlungsbetriebe	V		Veredlung $\geq 50\%$	•	•
VEREDLUNGSSPEZIALBETRIEBE	V ₁		Veredlung $\geq 75\%$	•	Schweine \geq Geflügel Geflügel $>$ Schweine
Schweinebetriebe	VSW				
Geflügelbetriebe	VGE				
VEREDLUNGS-VERBUNDBETRIEBE	V ₂		50% \leq Veredlung $<$ 75%	Futterb. \leq Marktfr. \geq Dauerk. Marktfr. $<$ Futterb. \geq Dauerk. Marktfr. $<$ Dauerk. $>$ Futterb.	•
Veredlungs-Marktfruchtbetriebe	V - M				
Veredlungs-Futterbaubetriebe	V - F				
Veredlungs-Dauerkulturbetriebe	V - D				
Dauerkulturbetriebe	D		Dauerkulturen $\geq 50\%$	•	•
DAUERKULTUR-SPEZIALBETRIEBE	D ₁		Dauerkulturen $\geq 75\%$	•	Weinb. \leq Obstb. \geq Hopfenb. Obstb. $<$ Weinb. \geq Hopfenb. Obstb. $<$ Hopfenb. $>$ Weinb.
Obstbaubetriebe	DOB				
Weinbaubetriebe	DWE				
Hopfenbaubetriebe	DHO				
DAUERKULTUR-VERBUNDBETRIEBE	D ₂		50% \leq Dauerkulturen $<$ 75%	Futterb. \leq Marktfr. \geq Veredl. Marktfr. $<$ Futterb. \geq Veredl. Marktfr. $<$ Veredl. $>$ Futterb.	•
Dauerkultur-Marktfruchtbetriebe	D - M				
Dauerkultur-Futterbaubetriebe	D - F				
Dauerkultur-Veredlungsbetriebe	D - V				
Landw. Gemischtbetriebe	XLA		Marktfrucht, Futterbau, Veredlung und Dauerkulturen jeweils $< 50\%$	F \leq M \geq V; H \geq D M $<$ F \geq V; F \geq D M $<$ V $>$ F; V \geq D M $<$ D $>$ F; D $>$ V	•
Landw. mit Marktfrucht	XMM				
Landw. mit Futterbau	XMF				
Landw. mit Veredlung	XMV				
Landw. mit Dauerkulturen	XMD				

noch Übersicht 1		Betriebssysteme nach der Struktur des Standarddeckungsbeitrages			
Bezeichnung	Kurzbezeichnung	Anteil am Standarddeckungsbeitrag des Betriebes			
1	2	3	4	5	6
GARTENBAU	GA	Gartenbau $\geq 75\%$	•	•	•
Gemüsebetriebe	G		Gemüse $\geq 50\%$	•	•
GEMÜSESPEZIALBETRIEBE Freilandgemüsebetriebe Unterglasgemüsebetriebe	G ₁ GFR GUN		Gemüse $\geq 75\%$	•	• Freiland \geq Unterglas Unterglas $>$ Freiland
GEMÜSE-VERBUNDBETRIEBE	G ₂		$50\% \leq$ Gemüse $< 75\%$	•	•
Zierpflanzenbetriebe	Z		Zierpflanzen $\geq 50\%$	•	•
ZIERPFLANZENSPEZIALBETRIEBE Freilandzierpflanzenbetriebe Topfpflanzenbetriebe ¹⁾ Unterglasschnittblumenbetriebe ¹⁾	Z ₁ ZFR ZTO ZSN		Zierpflanzen $\geq 75\%$	•	• Topfpfl.-Ug. \leq Freiland \geq Schnittbl.-Ug. Freiland $<$ Topfpfl.-Ug. \geq Schnittbl.-Ug. Freiland $<$ Schnittbl.-Ug. $>$ Topfpfl.-Ug.
ZIERPFLANZEN-VERBUNDBETRIEBE	Z ₂		$50\% \leq$ Zierpflanzen $< 75\%$	•	•
Baumschulen BAUMSCHUL-SPEZIALBETRIEBE BAUMSCHUL-VERBUNDBETRIEBE	B B ₁ B ₂		Baumschulen $\geq 50\%$ Baumschulen $\geq 75\%$ $50\% \leq$ Baumschulen $< 75\%$	•	•
Gartenbaul. Gemischtbetriebe	XGA		Gemüse, Zierpflanzen u. Baumschulen jeweils $< 50\%$	•	•
FORSTWIRTSCHAFT	FO	Forstwirtschaft $\geq 75\%$	•	•	•
KOMBINATIONSBETRIEBE	KO	Landwirtschaft, Gartenbau und Forstwirtschaft jeweils $< 75\%$	•	•	•
Landwirtschaft - Gartenbau Landwirtschaft - Forstwirtschaft	LAG LAF	$50\% \leq$ Landwirtschaft $< 75\%$	•	•	• Gartenbau \geq Forstwirtschaft Forstwirtschaft $>$ Gartenbau
Gartenbau - Landwirtschaft Gartenbau - Forstwirtschaft	GAL GAF	$50\% \leq$ Gartenbau $< 75\%$	•	•	• Landwirtschaft \geq Forstwirtschaft Forstwirtschaft $>$ Landwirtschaft
Forstwirtschaft - Landwirtschaft Forstwirtschaft - Gartenbau	FOL FOG	$50\% \leq$ Forstwirtschaft $< 75\%$	•	•	• Landwirtschaft \geq Gartenbau Gartenbau $>$ Landwirtschaft
Komb. Verbundbetriebe	KOX	Landw. Gartenbau u. Forstw. jeweils $< 50\%$	•	•	•
Nicht klassifizierbare Betriebe	NKB	Betriebe, bei denen <u>nur</u> Arbeitspferde, Ammen- und Mutterkühe, Ferkel, Futterhackfrüchte, Futterpflanzen, Haus- und Nutzgarten oder Dauergrünland nachgewiesen wurden.			

1) In der LZ 1971 zusammengefaßt nachgewiesen, da vom Fragebogen her keine Angaben für eine solche Unterscheidung vorliegen.

Stufenaufbau der Betriebssystematik

Übersicht 2

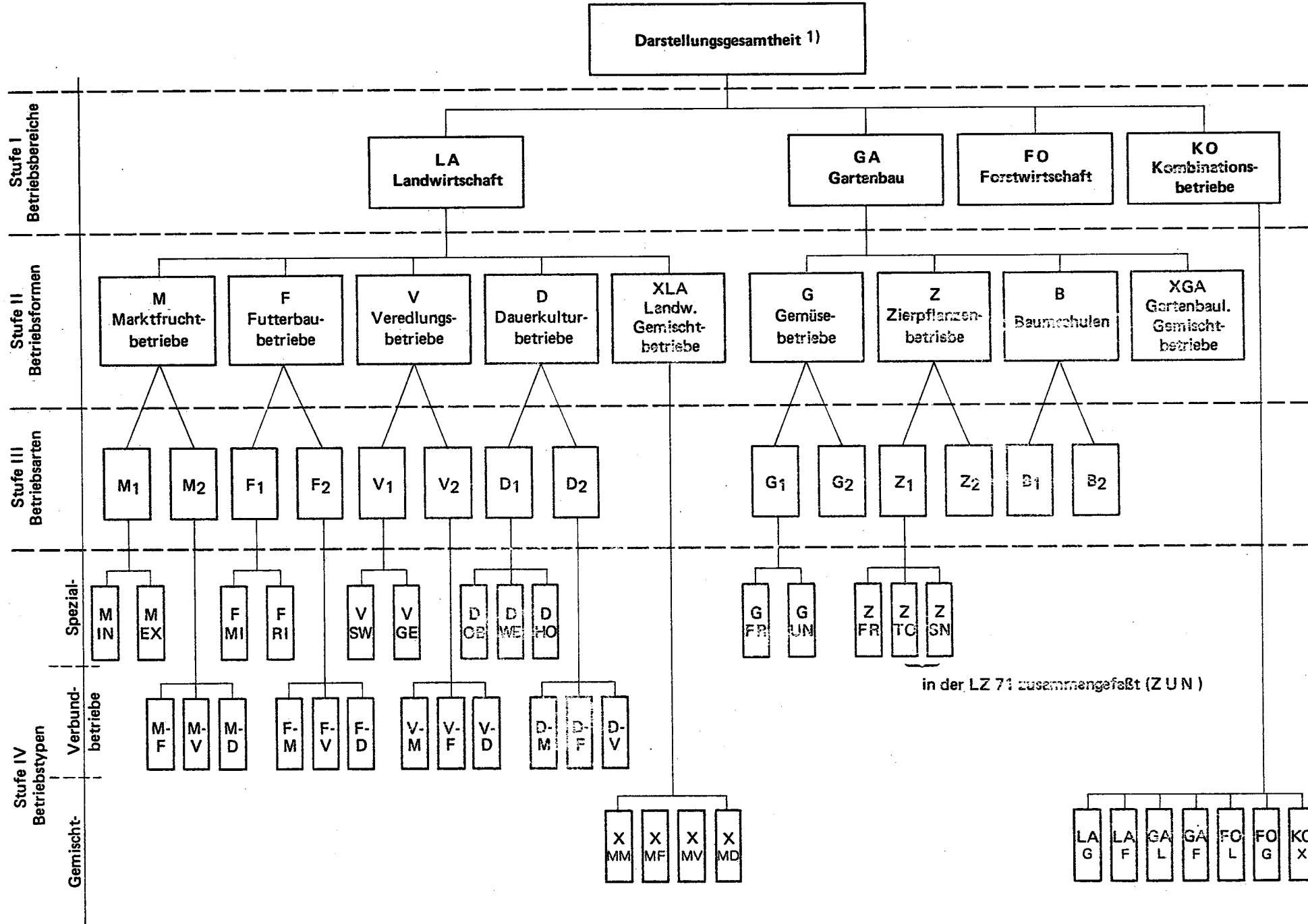

1) Ohne nicht klassifizierbare Betriebe.

b) Bodennutzung

Betriebsfläche: Summe aller Flächen des Betriebes.

Landwirtschaftlich genutzte Fläche: Summe von Ackerland, Haus- und Nutzgarten, Obstanlagen, Baumschulen, Dauergrünland, Rebland, Korbweiden, Pappeln und Weihnachtsbaumkulturen außerhalb des Waldes.

Gärtnerische Nutzfläche: Teil der landwirtschaftlich genutzten Fläche, die mit Gartengewächsen, auch unter Glas, genutzt wird, ohne Anbau im Haus- und Nutzgarten.

Nicht mehr genutzte landwirtschaftliche Fläche: Aus sozialen, wirtschaftlichen oder anderen Gründen nicht genutzte Flächen, die früher landwirtschaftlich genutzt wurden und mit verhältnismäßig geringem Aufwand wieder in Kultur genommen werden können.

Ödland: Flächen, die keinen landwirtschaftlichen, forstwirtschaftlichen oder sonstigen Ertrag bringen und nur mit aufwendigen Kultivierungsmaßnahmen in Nutzung genommen werden können. Hierzu gehören auch bereits verödete ehemals landwirtschaftlich genutzte Flächen sowie Flächen, die land- oder forstwirtschaftlich noch nicht genutzt wurden, aber dafür nutzbar gemacht werden können. Außerdem gehört hierzu Abbau land, das wieder rekultiviert werden kann.

Unland: Hierzu zählen alle Flächen, die keinerlei Ertrag bringen und gar nicht oder nur mit verhältnismäßig großem und in der Regel unwirtschaftlichen Aufwand kultiviert werden können. Hierbei handelt es sich meist um Felsen, Schutthalden, Hecken sowie ausgebeutetes Abbau land, das nicht mehr rekultiviert werden kann.

Unkultivierte Moorflächen: Unkultiviertes Land mit einer mindestens 20 cm starken Auflage aus vertorftem oder vermoorten Pflanzenresten, soweit dieses Land nicht als Torfstich benutzt wird.

Wald: Hierzu gehören die hauptsächlich zur Holzzucht benutzten Flächen sowie die flächenmäßig nicht ausgeschiedenen Wege und Schneisen. Auch die forstlichen Saat- und Pflanzgärten gehören hierzu. Nicht zum Wald zählen die Pappelanlagen und Weihnachtsbaumkulturen.

Gewässer: Alle fortdauernd oder zeitlich größtenteils mit Wasser bedeckten Flächen, wie Seen, Teiche, Flüsse, Bäche und Wassergräben.

Sonstige Flächen: Gebäude- und Hofflächen, Wegeland, Ziergärten, Parkanlagen und Rasenflächen.

Ackerland: Flächen der landwirtschaftlichen Feldfrüchte (einschl. Ackergrünland) sowie des Gemüses, der Erdbeeren und anderer Gartengewächse im feldmäßigen Anbau und im Erwerbsgartenbau, auch unter Glas.

Dauergrünland:

Wiesen: Nutzung erfolgt in der Regel durch Schnitt; die Beweidung wird höchstens als Nachweide, meist nur im Herbst durchgeführt.

Mähweiden: In der Nutzung wechseln Schnitt und Beweidung regelmäßig. Von beiden erfolgt wenigstens je eine volle Nutzung je Vegetationsperiode.

Weiden: Nutzung ausschließlich durch Beweidung. Schnitt allenfalls zur Nachmahd (Reinigungsschnitt).

Hutungen: Schafhutungen oder nur gelegentlich mit Weidevieh genutzte Flächen. Die Nutzung erfolgt ohne großen Aufwand, Düngung und Pflege.

Haus- und Nutzgärten: Flächen, auf denen Gartengewächse (Gemüse und Obst) für den eigenen Bedarf angebaut werden, wie Haus- und Kleingärten, Obstgärten und Grabeland außerhalb der Fruchtfolge. Nicht zum Gartenland zählen die Flächen des Feldgemüsebaues und des Erwerbsgartenbaues, auch wenn sie eingezäunt sind, sowie Parkanlagen, Rasenflächen und Ziergärten.

Obstanlagen: Anlagen von genutzten Obstbäumen und Beerensträuchern - auch mit Unterkulturen -, bei denen die Hauptnutzung in der Obsterzeugung liegt. Nicht zu den Obstanlagen zählen die Obstbäume und -sträucher auf Gartenland.

Baumschulen: Flächen zur Anzucht und Vermehrung von Gehölzen. Nicht zu den Baumschulen rechnen die Rebschulen und Rebunterlagenschnittgärten sowie die Saat- und Pflanzgärten der Forstbetriebe.

Bestocktes Rebland: Mit Reben bestockte Flächen, gleichgültig, ob sie im Ertrag stehen oder nicht. Zur Rebbrache zur Wiederbestockung zählen alle zeitweilig brachliegenden Rebflächen, die wieder mit Reben bepflanzt werden sollen und hierzu vorbereitet werden.

Korbweidenanlagen: Hierzu zählen auch Pappelanlagen und Weihnachtsbaumkulturen außerhalb des Waldes.

Futterhackfrüchte: Runkelrüben, Kohlrüben, Futtermöhren, Futterkohl, Markstammkohl, Topinambur.

Gartengewächse: Gemüse, Spargel, Erdbeeren, Blumen und Zierpflanzen, Gartenbausämereien.

Handelsgewächse: Raps, Rübsen, Tabak, Rüben und Gräser zur Samengewinnung, Mohn, Körnersenf, Flachs, Hanf, Zichorien, Heil- und Gewürzpflanzen.

c) Viehhaltung

Rindvieh: Hierzu zählen auch die in Pensionen aufgenommenen, aber nicht die in Pension weggegebenen eigenen Rinder.

Pensionsrinder: Rinder, die während der Vegetationsperiode gegen Entgelt auf den Flächen anderer Betriebe gehalten werden.

Milchkühe: Hierzu zählen nicht die Ammen- und Mutterkühe.

Ammen- und Mutterkühe: Kühe, die überhaupt nicht gemolken werden und mit ihrer Milch nur Kälber und Jungtiere ernähren.

Alle anderen Rinder: Mast- und Schlachtkühe, Mastochsen und -bullen, Zuchtbullen, Zugochsen und -stiere.

Ferkel: Schweine unter 20 kg Lebendgewicht.

Mastschweine: Schweine mit 20 kg und mehr Lebendgewicht ohne Zuchtsauen mit 50 kg und mehr Lebendgewicht.

Zuchtsauen: Hierzu zählen auch zur Zucht bestimmte Jungsauen mit 50 kg und mehr Lebendgewicht.

Geflügel: Hierzu zählen auch die hierfür bestimmten Küken.

5. Erhebungspapiere

Auf den Seiten 23-30 sind die zur Erstellung der Ergebnisse der Grunderhebung zur LZ 1971/72 verwendeten Betriebsbogen nach Form und Inhalt dargestellt.

- a) Betriebsbogen zur Vorerhebung über die Bodennutzung 1970 bis 1976
- b) Betriebsbogen zur Landwirtschaftszählung 1971 - Grunderhebung in der Land- und Forstwirtschaft - zugleich Bodennutzungshaupterhebung.

Landwirtschaftszählung 1971

Grunderhebung
in der Land- und Forstwirtschaft
– zugleich Bodennutzungshaupterhebung –

Landkreis: _____

Kreisfreie Stadt: _____

--	--	--	--	--	--	--	--

Gemeinde: _____

<p>Für Betriebe, für die eine Aufklebeadresse vorhanden ist, diese einkleben, sonst bitte in Blockschrift ausfüllen.</p> <p>_____ Name, Vorname</p> <p>_____ Ortsteil, Straße und Hausnr.</p>	<p>Falls sich nebenstehende Anschrift geändert hat, neue Anschrift eintragen.</p> <p>_____ Name, Vorname</p> <p>_____ Ortsteil, Straße und Hausnr.</p>
---	--

Rechtsgrundlagen

1. Landwirtschaftszählungsgesetz 1971 vom 23. 12. 1970 (BGBl. 1970 I S. 1652),
2. Gesetz über Bodennutzung- und Ernteerhebung vom 23. 6. 1964 (BGBl. I S. 403) mit Änderungsgesetz vom 23. 12. 1970 (BGBl. 1970 I S. 1876),
3. Gesetz über die Statistik für Bundeszwecke (StatGes) vom 3. 9. 1953 (BGBl. I S. 1314).

Die Auskunftspflicht ergibt sich aus den obengenannten Gesetzen.

Die Einzelangaben werden geheimgehalten. Sie dürfen vom Statistischen Bundesamt und den Statistischen Landesämtern nur an die für Ernährung, Landwirtschaft und Forsten zuständigen obersten Bundes- und Landesbehörden und die von diesen bestimmten Stellen und Personen **ohne Nennung des Namens** des Auskunftspflichtigen weitergeleitet werden. Auch diese Behörden, Stellen und Personen sind zur Geheimhaltung verpflichtet. Eine Weiterleitung von Einzelangaben zu **steuerlichen Zwecken ist ausgeschlossen.**

I. Rechtsform des Betriebes

Zutreffendes
ankreuzen

X

1) Ist der Betriebsinhaber:

a) Einzelperson, Ehepaar, Geschwister, Erbengemeinschaft, BGB - Gesellschaft oder dgl. Personengemeinschaft?

	1
--	---

b) Gebietskörperschaft?

-Bund

	2
--	---

-Bundesland

	3
--	---

-Bezirk, Kreis, Gemeinde, Bezirks-, Kreis- oder Gemeindeverband

	4
--	---

c) Kirche, kirchl. Anstalt und dgl. Anstalt oder Stiftung des **öffentlichen Rechts**?

	5
--	---

d) eingetragene(r) Genossenschaft oder Verein, Gesellschaft mit beschränkter Haftung, Aktiengesellschaft, Anstalt oder Stiftung des **privaten Rechts** (einschl. Gemeinschaftsforsten mit ideellem Besitzanteil) ?

	6
--	---

Ackerland nach der Bodennutzungsvorerhebung 1971

(Von der Gemeindeverwaltung einzutragen)

Hektar	Ar

Anbau auf dem Ackerland und im Erwerbsgartenbau

Nur Hauptnutzung, keine Zwischenfrüchte

Getreide

Winterweizen
 Sommerweizen
 Winterroggen
 Sommerroggen
 Wintergerste
 Sommergerste
 Hafer
 Wintermenggetreide (verschiedene Getreidearten in gemischtem Anbau)
 Sommermenggetreide (verschiedene Getreidearten in gemischtem Anbau)
 Körnermais (Grün- und Silomais sind bei Kennziffer 59 anzugeben)

Hülsenfrüchte zur Körnergewinnung

Speiseerbsen und Speisebohnen (zum Ausreifen)
 Ackerbohnen (zum Ausreifen)
 Alle anderen Hülsenfrüchte - auch im Gemisch mit Getreide-, Hirse,
 Buchweizen (zum Ausreifen)

Hackfrüchte

Frühkartoffeln
 Spätkartoffeln, einschl. mittelfrühe und mittelspäte
 Zuckerrüben (ohne Samenbau)
 Runkelrüben (ohne Samenbau)
 Kohlrüben (ohne Samenbau)
 Alle anderen Hackfrüchte ohne Samenbau
 (z. B. Futtermöhren, Futterkohl, Markstammkohl, Topinambur)

Gemüse, Spargel, Erdbeeren und andere Gartengewächse

(ohne Anbau im Haus- und Nutzgarten)

Gemüse (ohne Samenbau), Spargel, Erdbeeren im

Wechsel mit landw. Kulturen (z. B. Getreide, Kartoffeln)

Wechsel mit Gartengewächsen (z. B. Gemüse, Erdbeeren, Blumen)

im Freiland

unter Glas

Blumen und Zierpflanzen (ohne Samenbau)

im Freiland

unter Glas

Gartenbausämereien (z. B. Gemüse- und Blumensamen, Vermehrungsanbau von Blumenzwiebeln
 und -knollen) auch unter Glas

Hektar	Ar	Kenn- ziffer
		24
		25
		26
		27
		28
		29
		30
		31
		32
		33
		34
		35
		36
		37
		38
		39
		40
		41
		42
		43
		44
		45
		46
		47
		48
Übertrag (Kennziffer 24 bis 48)		X

NY 220 71

III. Viehhaltung

Viehbestand des Betriebes am Tage der Befragung

Anzugeben ist das Vieh, das sich in den Ställen und auf den Flächen des Betriebes befindet
(einschließlich in Pension aufgenommenes Vieh)

Pferde

Arbeitspferde

Andere Pferde, einschließlich Fohlen und Ponys

Anzahl	Kenn- ziffer
	01
	02

Rinder

Kälber unter 3 Monate alt

Jungvieh:

a) 3 Monate bis unter 1 Jahr alt

b) 1 Jahr bis unter 2 Jahre alt:

männlich

weiblich

2 Jahre alte und ältere Tiere:

a) Färsen, Kalbinnen, Sterken

b) Kühe zur Milchgewinnung (ohne Ammen- und Mutterkühe⁺)

c) Ammen- und Mutterkühe⁺

d) Mast- und Schlachtkühe

e) Alle anderen Rinder (Mastochsen und -bullen, Zuchtbullen, Zugochsen und -stiere)

Rinder insgesamt (Summe Kennziffer 3 bis 11)

	03
	04
	05
	06
	07
	08
	09
	10
	11
	12

Schafe jeden Alters

Schweine

Zuchtsauen und zur Zucht bestimmte Jungsauen mit 50 kg und mehr Lebendgewicht

Ferkel unter 20 kg Lebendgewicht

Alle anderen Schweine mit 20 kg und mehr Lebendgewicht

Schweine insgesamt (Summe Kennziffer 14 bis 16)

	13
	14
	15
	16
	17

Geflügel

Legehennen 1/2 Jahr und älter

Zur Aufzucht als Legehennen bestimmte Küken (ohne Eintagsküken) und Junghennen unter 1/2 Jahr alt

Masthähnchen und -hühnchen einschl. der hierfür bestimmten Küken (ohne Eintagsküken)

Gänse, Enten, Truthühner, einschl. deren Küken (ohne Eintagsküken)

	18
	19
	20
	21

Pensionsrinder am Tage der Befragung

Wieviel von den bei Kennziffern 3-11 angegebenen Rindern sind in Pension **aufgenommen**?

Wieviel eigene Rinder sind in Pension **weggegeben**?

	22
	23

⁺) Ammen- und Mutterkühe sind Kühe, die das ganze Jahr nicht gemolken werden und deren Milch nur von Kälbern verbraucht wird.

Ich erkläre, daß ich die Angaben in diesem Fragebogen
nach bestem Wissen gemacht habe.

1971,

Tag, Monat

Unterschrift des Betriebsinhabers oder Betriebsleiters

Vorerhebung über die Bodennutzung
(Bodennutzungsvorerhebung)
1970 bis 1976

Landkreis: _____
Kreisfreie Stadt: _____

Gemeinde: _____

Betriebsbogen

Betriebsinhaber	Bei Besitzwechsel: Neuer Betriebsinhaber

Rechtsgrundlage: Die Bodennutzungsvorerhebung wird jährlich aufgrund des Gesetzes über Bodennutzungs- und Ernteerhebung vom 23. Juni 1964 (BGBl. I, S. 405) durchgeführt. Auskunftspflichtig sind:

- a) die Inhaber und Eigentümer von land- und forstwirtschaftlichen Betrieben und von Gesamtflächen ab 0,5 ha, die ganz oder teilweise land- oder forstwirtschaftlich genutzt werden
- b) die Gemeinden für alle sonstigen Bodenflächen

Verstöße gegen die Auskunftspflicht können gem. § 14 StatGes als Ordnungswidrigkeit geahndet werden.

Sämtliche Einzelangaben über persönliche und sachliche Verhältnisse, die von den Betriebsinhabern gemacht werden, unterliegen gem. § 12 StatGes grundsätzlich der Geheimhaltung. Eine Weitergabe ist nur ohne Nennung des Namens an die für die Ernährung, Landwirtschaft und Forsten zuständigen obersten Bundes- und Landesbehörden und die von diesen bestimmten Stellen gem. § 17 des Gesetzes über Bodennutzungs- und Ernteerhebung möglich.

A. Flächennachweis 1970

Berechnung der Gesamtfläche des Betriebes

Summen bitte in nebenstehende Kästchen eintragen.

I. Gesamtes Grundeigentum (einschl. verpachteter Flächen ¹⁾)

I	
ha	a

(= II + III)

II. Verpachtete Flächen¹⁾ nach der Lage (katasteramtliche Gemeindezugehörigkeit) und nach Pächtern

Lage der Fläche	Pächter		Nutzungs- art ²⁾ LF, W, S	Verpachtete Fläche	
	Name Vorname	Betriebssitz Gemeinde		ha	a
1. In der hiesigen Gemeinde:					
2. In anderen Gemeinden:					

II	
ha	a

III. Selbstbewirtschaftetes Grundeigentum (ohne verpachtete Flächen) nach der Lage in den einzelnen Gemeinden

in der Gemarkung der Gemeinde	Nutzungs- art ²⁾ LF, W, S	Eigentums- fläche	
		ha	a
1. In der hiesigen Gemeinde:			
2. In anderen Gemeinden:			

III	
ha	a

IV. Gepachtete Flächen¹⁾ nach der Lage (katasteramtliche Gemeindezugehörigkeit) und nach Verpächtern

Lage der Fläche	Verpächter		Nutzungs- art ²⁾ LF, W, S	Gepachtete Fläche	
	Name Vorname	Betriebssitz Gemeinde		ha	a
1. In der hiesigen Gemeinde:					
2. In anderen Gemeinden:					

IV	
ha	a

V. Selbstbewirtschaftete Gesamtfläche des Betriebes (Betriebsfläche)

V	
ha	a

(= III + IV)

1) Als Pachtland gelten auch Heuerlingsland, Allmende und sonstige zur selbständigen Bewirtschaftung übernommene bzw. überlassene Flächen. Nicht als Pachtland gelten Altenteils- und Deputatland sowie sonstige lediglich zur Aberntung übernommene bzw. überlassene Flächen; diese zählen zum abgebenden Betrieb.

2) Nur Abkürzungen angeben: LF=landw. gen. Fläche, W=Wald, S=Sonst.

Umrechnungssätze für Flächenmaße: 1 Hektar = 100 Ar = 10000 qm, 1 Hektar = 4 Morgen (1 Morgen = 25 Ar),

1 Hektar = 288 Dezimale (72 Dezimale = 25 Ar), 1 Hektar = 3 Tagwerk (1 Tagwerk = 33,3 Ar), 1 Hektar = 720 Ruten (180 Ruten = 25 Ar)

Die gesamte Betriebsfläche des Vorjahres siehe Abschnitt A (Flächennachweis) hat sich seither durch Zu- oder Verkauf, Zu- oder Verpachtung oder durch sonstige Besitzübertragungen wie folgt geändert:

[illegible]

Hinweis

Die Angaben über abgegebene Flächen werden mit den Angaben des neuen Bewirtschafters über erhaltene Flächen verglichen und nur bei Übereinstimmung anerkannt. Unrichtige Angaben führen daher in jedem Falle zu zeitraubenden und kostspieligen Rückfragen.

C. Gesamtfläche des Betriebes nach Hauptnutzungs- und Kulturarten 1970 bis 1976

(Jeweils für das betreffende Jahr ausfüllen)

Hauptnutzungs- und Kulturarten	Kenn- ziffer	1970		1971		1972		1973		1974		1975		1976	
		ha	a	ha	a	ha	a	ha	a	ha	a	ha	a	ha	a
I. Ackerland (nur genutzte Flächen)	01														
II. Gartenland (Haus-, Nutz-, Kleingärten)	02														
III. Obstanlagen	03														
a) 1 Jahr u. älter															
b) im letzten Jahr gepflanzt	04														
IV. Baumschulen	05														
V. Dauergrünland (nur genutzte Flächen)															
a) Wiesen	06														
b) Mähweiden	07														
c) Weiden	08														
d) Hutungen	09														
VI. Rebland (bestockte und zur Wieder- bestockung vorges. Flächen)															
a) im Ertrag stehende Rebfläche	10														
b) nicht im Ertrag stehende Rebfl.	11														
VII. Korbweiden, Pappeln, Weihnachts- baumkulturen (außerh. d. Waldes)	12														
VIII. Landwirtsch. genutzte Fläche 1) (Summe I bis VII)	13														
IX. Nicht mehr genutzte landw. Fläche	21														
X. Ödland	22														
XI. Abbauland und Unland	23														
XII. unkultivierte Moorflächen	24														
XIII. Wald	25														
XIV. Gewässer	26														
XV. Gebäude- und Hofflächen	27														
XVI. Wegeland	28														
XVII. Ziergärten	29														
XVIII. Selbstbewirtsch. Gesamtfläche des Betriebes (Summe VIII bis XVII)	30														
1) Von der landwirtsch. ge- nutzten Fläche sind:															
a) selbstbewirtsch. eigene Fläche	41														
b) gepachtete Fläche	42														
c) sonstige Fläche	43														

● Muß im Jahre 1970 mit der Endzahl des Abschnitts A (Flächennachweis) und in den Jahren 1971 bis 1976 mit der letzten mit einem X gekennzeichneten Eintragung des Abschnitts B (Veränderungsnachweis) übereinstimmen.

den _____ 1970 _____ den _____ 1973 _____
Unterschrift

den _____ 1971 _____ den _____ 1974 _____

den _____ 1972 _____ den _____ 1975 _____

den _____ 1976 _____

II. Tabellenteil

Tabellenverzeichnis

A. Betriebsverhältnisse

	Seite
A 1. Betriebe mit landwirtschaftlich genutzter Fläche im Mai 1971	
a) Betriebe insgesamt, landwirtschaftliche Betriebe und Forstbetriebe nach Größenklassen der BF und der LF (Land und Regierungsbezirke)	36
b) Landwirtschaftliche Betriebe nach Größenklassen der LF in den kreisfreien Städten und Landkreisen	48
A 2. Betriebe mit Waldfläche im Mai 1971	
a) Betriebe insgesamt, landwirtschaftliche Betriebe und Forstbetriebe sowie Betriebe, deren Inhaber natürliche Personen sind, nach Größenklassen der BF und der WF (Land und Regierungsbezirke)	52
b) Betriebe insgesamt, landwirtschaftliche Betriebe darunter Betriebe, deren Inhaber natürliche Personen sind, nach Größenklassen der LF und der WF (Land und Regierungsbezirke)	64
c) Landwirtschaftliche Betriebe nach Größenklassen der WF in den kreisfreien Städten und Landkreisen	76
d) Forstbetriebe nach Größenklassen der WF in den kreisfreien Städten und Landkreisen	80
e) Landwirtschaftliche Betriebe, deren Inhaber natürliche Personen sind, nach Größenklassen der WF in den kreisfreien Städten und Landkreisen	84
A 3. Betriebe im Mai 1971 nach Rechtsformen	
a) Betriebe insgesamt sowie landwirtschaftliche Betriebe nach Größenklassen der LF und Forstbetriebe nach Größenklassen der WF (Land und Regierungsbezirke)	88
b) Landwirtschaftliche Betriebe in den kreisfreien Städten und Landkreisen	94
c) Forstbetriebe in den kreisfreien Städten und Landkreisen	96
A 4. Betriebe mit Waldfläche im Mai 1971 nach Rechtsformen	
a) Betriebe insgesamt nach Größenklassen der WF (Land und Regierungsbezirke)	98
b) Betriebe insgesamt in den kreisfreien Städten und Landkreisen	101
A 5. Betriebssysteme in den Betriebsbereichen Landwirtschaft, Gartenbau und Forstwirtschaft 1971	
a) Betriebe insgesamt nach Größenklassen der LF und der Höhe des Betriebseinkommens (Land und Regierungsbezirke)	104
b) Betriebe insgesamt in den kreisfreien Städten und Landkreisen	122

A 6. Grundtabelle zur sozialökonomischen Gliederung der landwirtschaftlichen Betriebe und der Forstbetriebe 1971

- a) Landwirtschaftliche Betriebe und Forstbetriebe nach der Höhe des Betriebseinkommens sowie landwirtschaftliche Betriebe, deren Inhaber natürliche Personen sind, nach Größenklassen der LF (Land und Regierungsbezirke) 140
- b) Landwirtschaftliche Betriebe, deren Inhaber natürliche Personen sind, nach der Höhe des Betriebseinkommens in den kreisfreien Städten und Landkreisen 176

B. Bodennutzung

B 1. Betriebe im Mai 1971 nach Hauptnutzungsarten

- a) Betriebe insgesamt, landwirtschaftliche Betriebe und Forstbetriebe nach Größenklassen der BF (Land und Regierungsbezirke) 200
- b) Betriebe insgesamt, landwirtschaftliche Betriebe und Forstbetriebe nach Größenklassen der LF (Land und Regierungsbezirke) 206
- c) Landwirtschaftliche Betriebe in den kreisfreien Städten und Landkreisen 212

B 2. Betriebe mit landwirtschaftlich genutzter Fläche im Mai 1971 nach Hauptkulturarten

- a) Landwirtschaftliche Betriebe nach Größenklassen der LF (Land und Regierungsbezirke) 214
- b) Landwirtschaftliche Betriebe in den kreisfreien Städten und Landkreisen 220

B 3. Betriebe mit Ackerland im Mai 1971 nach Fruchtarten

- a) Landwirtschaftliche Betriebe nach Größenklassen der LF (Land und Regierungsbezirke) 224
- b) Landwirtschaftliche Betriebe in den kreisfreien Städten und Landkreisen 230

B 4. Betriebe mit Ackerland im Mai 1971 nach Größenklassen der Ackerfläche

- a) Landwirtschaftliche Betriebe nach Größenklassen der LF (Land und Regierungsbezirke) 234
- b) Landwirtschaftliche Betriebe in den kreisfreien Städten und Landkreisen 240

	Seite
B 5. Betriebe mit Dauergrünland im Mai 1971	
a) Landwirtschaftliche Betriebe und Forstbetriebe nach Größenklassen der Dauergrünlandfläche sowie landwirtschaftliche Betriebe nach Größenklassen der LF (Land und Regierungsbezirke)	244
b) Landwirtschaftliche Betriebe nach Größenklassen der Dauergrünlandfläche in den kreisfreien Städten und Landkreisen	250
B 6. Landwirtschaftliche Betriebe im Mai 1971 nach Größenklassen ausgewählter Anbauflächen	
a) Landwirtschaftliche Betriebe mit Getreide-, Kartoffel-, Zuckerrüben- und Körnermaisbau nach Größenklassen der LF (Land und Regierungsbezirke)	254
b) Landwirtschaftliche Betriebe mit Getreideanbau (einschl. Körnermais) in den kreisfreien Städten und Landkreisen	266
c) Landwirtschaftliche Betriebe mit Kartoffelanbau in den kreisfreien Städten und Landkreisen	270
d) Landwirtschaftliche Betriebe mit Zuckerrübenanbau in den kreisfreien Städten und Landkreisen	274
e) Landwirtschaftliche Betriebe mit Körnermaisbau in den kreisfreien Städten und Landkreisen	278
B 7. Landwirtschaftliche Betriebe mit Tabakanbau im Mai 1971 nach Größenklassen der LF und Tabakfläche	282

C. Viehhaltung

C 1. Betriebe mit Viehhaltung im Mai 1971	
a) Landwirtschaftliche Betriebe und Forstbetriebe nach Tierarten sowie landwirtschaftliche Betriebe nach Größenklassen der LF (Land und Regierungsbezirke)	284
b) Landwirtschaftliche Betriebe nach Tierarten in den kreisfreien Städten und Landkreisen	290
C 2. Betriebe mit Rindvieh im Mai 1971	
a) Landwirtschaftliche Betriebe und Forstbetriebe nach Haltungsgrößen sowie landwirtschaftliche Betriebe nach Größenklassen der LF (Land und Regierungsbezirke)	294
b) Landwirtschaftliche Betriebe nach Haltungsgrößen in den kreisfreien Städten und Landkreisen	298

C 3. Betriebe mit Milchkühen im Mai 1971

- a) Landwirtschaftliche Betriebe und Forstbetriebe nach Haltungsgrößen sowie landwirtschaftliche Betriebe nach Größenklassen der LF (Land und Regierungsbezirke) 300
- b) Landwirtschaftliche Betriebe nach Haltungsgrößen in den kreisfreien Städten und Landkreisen 306

C 4. Betriebe mit Schweinen insgesamt im Mai 1971

- a) Landwirtschaftliche Betriebe und Forstbetriebe nach Haltungsgrößen sowie landwirtschaftliche Betriebe nach Größenklassen der LF (Land und Regierungsbezirke) 308
- b) Landwirtschaftliche Betriebe nach Haltungsgrößen in den kreisfreien Städten und Landkreisen 314

C 5. Betriebe mit Mastschweinen im Mai 1971

- a) Landwirtschaftliche Betriebe und Forstbetriebe nach Haltungsgrößen sowie landwirtschaftliche Betriebe nach Größenklassen der LF (Land und Regierungsbezirke) 318
- b) Landwirtschaftliche Betriebe nach Haltungsgrößen in den kreisfreien Städten und Landkreisen 324

C 6. Betriebe mit Zuchtsauen im Mai 1971

- a) Landwirtschaftliche Betriebe und Forstbetriebe nach Haltungsgrößen sowie landwirtschaftliche Betriebe nach Größenklassen der LF (Land und Regierungsbezirke) 327
- b) Landwirtschaftliche Betriebe nach Haltungsgrößen in den kreisfreien Städten und Landkreisen 330

C 7. Betriebe mit Legehennen im Mai 1971

- a) Landwirtschaftliche Betriebe und Forstbetriebe nach Haltungsgrößen sowie landwirtschaftliche Betriebe nach Größenklassen der LF (Land und Regierungsbezirke) 332
- b) Landwirtschaftliche Betriebe nach Haltungsgrößen in den kreisfreien Städten und Landkreisen 338

C 8. Betriebe mit Masthähnchen und -hühnchen im Mai 1971

- a) Landwirtschaftliche Betriebe und Forstbetriebe nach Haltungsgrößen sowie landwirtschaftliche Betriebe nach Größenklassen der LF (Land und Regierungsbezirke) 341
- b) Landwirtschaftliche Betriebe nach Haltungsgrößen in den kreisfreien Städten und Landkreisen 344

Hessen

A1 a) Betriebe mit landwirtschaftlich

Lfd. Nr.	Betriebsfläche von ... bis unter ... ha				Betriebe								
					insgesamt			ohne			mit		
								landwirtschaftlich genutzte[r] Fläche					
					Betriebe	BF	WF	Betriebe	BF	WF	Betriebe	BF	WF
					Anzahl	ha		Anzahl	ha		Anzahl	ha	
1	2	3	4	5	6	7	8	9					
LANDWIRTSCHAFT													
01	UNTER 1				2161	1251	10	153	12	2	2008	1239	7
02	1	-	2	12891	19180	469	1	2	-	-	12890	19178	469
03	2	-	5	25863	85617	3236	1	3	0	-	25862	85615	3235
04	5	-	10	17874	127949	4839	1	6	-	-	17873	127942	4839
05	10	-	15	10882	134578	4952	-	-	-	-	10882	134578	4952
06	15	-	20	8385	145368	5693	-	-	-	-	8385	145368	5693
07	20	-	30	8775	211010	11235	-	-	-	-	8775	211010	11235
08	30	-	50	3163	114319	10452	1	31	-	-	3162	114288	10452
09	50	-	75	479	28282	4071	-	-	-	-	479	28282	4071
10	75	-	100	143	12203	1543	-	-	-	-	143	12203	1543
11	100	-	200	194	25829	3502	-	-	-	-	194	25829	3502
12	200	-	500	61	17467	5582	-	-	-	-	61	17467	5582
13	500	-	1000	10	6894	5063	-	-	-	-	10	6894	5063
14	1000	UND MEHR		5	7448	5301	-	-	-	-	5	7448	5301
15	INSGESAMT				90886	937394	65949	157	54	2	90729	937340	65947
FORST													
16	UNTER 1				-	-	-	-	-	-	-	-	-
17	1	-	2	531	778	711	343	490	462	188	288	249	
18	2	-	5	671	2090	1753	422	1323	1140	249	767	613	
19	5	-	10	348	2430	2074	254	1768	1518	94	662	556	
20	10	-	15	169	2084	1885	127	1564	1436	42	520	449	
21	15	-	20	121	2086	1988	100	1727	1648	21	358	340	
22	20	-	30	163	4030	3760	134	3312	3081	29	718	679	
23	30	-	50	259	10144	9721	197	7677	7506	62	2468	2216	
24	50	-	75	220	13638	13386	163	10057	9940	57	3581	3446	
25	75	-	100	179	15646	15282	142	12379	12257	37	3266	3026	
26	100	-	200	469	68391	66750	325	46962	46609	144	21428	20141	
27	200	-	500	405	126720	123865	240	73343	72969	165	53377	50896	
28	500	-	1000	133	92301	90326	56	39048	38761	77	53253	51565	
29	1000	UND MEHR		150	434388	422356	63	179817	176113	87	254570	246243	
30	INSGESAMT				3818	774723	753858	2566	379468	373439	1252	395256	380419
INS													
31	UNTER 1				2161	1251	10	153	12	2	2008	1239	7
32	1	-	2	13422	19958	1180	344	491	462	13078	19466	718	
33	2	-	5	26534	87707	4989	423	1325	1140	26111	86382	3849	
34	5	-	10	18222	130379	6913	255	1774	1518	17967	128605	5395	
35	10	-	15	11051	136662	5836	127	1564	1436	10924	135098	5401	
36	15	-	20	8506	147454	7682	100	1727	1648	8406	145727	6033	
37	20	-	30	8938	215039	14995	134	3312	3081	8804	211727	11914	
38	30	-	50	3422	124463	20174	198	7708	7506	3224	116755	12668	
39	50	-	75	699	41920	17457	163	10057	9940	536	31863	7517	
40	75	-	100	322	27848	16826	142	12379	12257	180	15469	4569	
41	100	-	200	663	94220	70252	325	46962	46609	338	47257	23644	
42	200	-	500	466	144186	129448	240	73343	72969	226	70843	56478	
43	500	-	1000	143	99195	95389	56	39048	38761	87	60146	56628	
44	1000	UND MEHR		155	441835	427658	63	179817	176113	92	262018	251545	
45	INSGESAMT				94704	1712117	819807	2723	379521	373441	91981	1332596	446366

genutzter Fläche im Mai 1971

Hessen

Betriebe (Sp. 7) mit landw. gen. Fläche von ... bis unter ... ha													Lfd. Nr.
0,01 – 1		1 – 2		2 – 3		3 – 5		5 – 7,5		7,5 – 10			
LF	Betriebe	LF	Betriebe	LF	Betriebe	LF	Betriebe	LF	Betriebe	LF	Betriebe		
ha	Anzahl	ha	Anzahl	ha	Anzahl	ha	Anzahl	ha	Anzahl	ha	Anzahl		
10	11	12	13	14	15	16	17	18	19	20	21		

LICHE BETRIEBE

1083	2008	1083	-	-	-	-	-	-	-	-	-	-	- 01
17491	588	364	12302	17127	-	-	-	-	-	-	-	-	- 02
78030	493	284	2493	4147	10185	25219	12691	48379	-	-	-	-	- 03
118970	60	40	90	133	140	360	1796	7982	10211	62697	5576	47760	04
126485	2	1	19	28	18	45	56	237	232	1538	1295	11957	05
136732	2	1	2	4	10	25	10	40	31	201	73	654	06
195253	2	1	2	3	7	18	10	36	16	100	25	228	07
101051	-	-	1	1	1	2	6	24	1	6	7	59	08
23150	-	-	1	1	1	2	1	4	3	20	2	16	09
10214	2	1	-	-	-	-	-	-	-	-	-	-	- 10
21000	-	-	-	-	-	-	-	-	1	6	-	-	- 11
11091	-	-	-	-	-	-	-	-	-	-	-	-	- 12
1609	-	-	-	-	-	-	-	-	-	-	-	-	- 13
1867	-	-	-	-	-	-	-	-	-	-	-	-	- 14
844026	3157	1776	14910	21443	10362	25670	14570	56701	10495	64568	6978	60675	15

BETRIEBE

-	-	-	-	-	-	-	-	-	-	-	-	-	- 16
11	188	11	-	-	-	-	-	-	-	-	-	-	- 17
25	249	25	-	-	-	-	-	-	-	-	-	-	- 18
25	93	23	1	1	-	-	-	-	-	-	-	-	- 19
26	37	14	3	4	1	2	-	-	1	6	-	-	- 20
11	19	7	1	2	1	2	-	-	-	-	-	-	- 21
30	17	7	8	11	2	4	2	8	-	-	-	-	- 22
184	33	11	9	14	7	16	7	24	1	6	-	-	- 23
84	27	9	10	13	12	28	7	28	1	5	-	-	- 24
177	12	6	5	7	3	7	5	20	6	34	3	24	25
965	42	17	21	30	20	48	25	96	14	79	4	34	26
2060	38	18	26	38	25	60	14	56	14	88	7	61	27
973	15	6	12	17	6	15	6	21	9	56	4	35	28
2042	14	7	4	5	6	16	10	38	5	32	6	51	29
6614	784	162	100	142	83	200	76	290	51	307	24	204	30

GESAMT

1083	2008	1083	-	-	-	-	-	-	-	-	-	-	- 31
17502	776	375	12302	17127	-	-	-	-	-	-	-	-	- 32
78054	742	309	2493	4147	10185	25219	12691	48379	-	-	-	-	- 33
118995	153	63	91	134	140	360	1796	7982	10211	62697	5576	47760	34
126512	39	15	22	31	19	47	56	237	233	1544	1295	11957	35
136744	21	8	3	6	11	27	10	40	31	201	73	654	36
195282	19	8	10	14	9	22	12	44	16	100	25	228	37
101235	33	11	10	15	8	18	13	47	2	11	7	59	38
23235	27	9	11	14	13	31	8	33	4	25	2	16	39
10392	14	7	5	7	3	7	5	20	6	34	3	24	40
21965	42	17	21	30	20	48	25	96	15	86	4	34	41
13151	38	18	26	38	25	60	14	56	14	88	7	61	42
2582	15	6	12	17	6	15	6	21	9	56	4	35	43
3910	14	7	4	5	6	16	10	38	5	32	6	51	44
850640	3941	1938	15010	21586	10445	25870	14646	56991	10546	64875	7002	60879	45

Hessen

Noch: A1 a) Betriebe mit landwirtschaftlich

Lfd. Nr.	Betriebsfläche von ... bis unter ... ha		Betriebe (Sp. 7) mit landw.									
			10 - 15		15 - 20		20 - 25		25 - 30		30 - 40	
			Betriebe	LF	Betriebe	LF	Betriebe	LF	Betriebe	LF	Betriebe	LF
			Anzahl	ha	Anzahl	ha	Anzahl	ha	Anzahl	ha	Anzahl	ha
			23	24	25	26	27	28	29	30	31	32
LANDWIRTSCHAFT												
01	UNTER 1	1	-	-	-	-	-	-	-	-	-	-
02	1	2	-	-	-	-	-	-	-	-	-	-
03	2	5	-	-	-	-	-	-	-	-	-	-
04	5	10	-	-	-	-	-	-	-	-	-	-
05	10	15	9260	112680	-	-	-	-	-	-	-	-
06	15	20	1501	20449	6756	115358	-	-	-	-	-	-
07	20	30	227	3010	1581	28938	4870	108170	2035	54748	-	-
08	30	50	31	400	135	2410	282	6409	542	15198	1765	59433
09	50	75	6	68	16	282	15	340	22	594	46	1627
10	75	100	3	39	1	17	3	62	3	83	5	175
11	100	200	-	-	3	50	3	64	3	84	1	36
12	200	500	-	-	-	-	-	-	1	25	3	105
13	500	1000	-	-	-	-	-	-	-	-	-	-
14	1000 UND MEHR		-	-	-	-	-	-	-	-	-	-
15	INSGESAMT		11028	136646	8492	147055	5173	115045	2606	70733	1820	61374
FORST												
16	UNTER 1	1	-	-	-	-	-	-	-	-	-	-
17	1	2	-	-	-	-	-	-	-	-	-	-
18	2	5	-	-	-	-	-	-	-	-	-	-
19	5	10	-	-	-	-	-	-	-	-	-	-
20	10	15	-	-	-	-	-	-	-	-	-	-
21	15	20	-	-	-	-	-	-	-	-	-	-
22	20	30	-	-	-	-	-	-	-	-	-	-
23	30	50	-	-	2	31	1	23	1	29	1	30
24	50	75	-	-	-	-	-	-	-	-	-	-
25	75	100	-	-	-	-	1	25	1	25	1	31
26	100	200	6	66	-	-	3	67	1	25	-	-
27	200	500	16	183	5	83	5	108	3	83	1	40
28	500	1000	6	76	5	89	5	106	6	161	-	-
29	1000 UND MEHR		15	178	2	35	2	47	5	133	3	100
30	INSGESAMT		43	503	14	238	17	376	17	457	6	201
INS												
31	UNTER 1	1	-	-	-	-	-	-	-	-	-	-
32	1	2	-	-	-	-	-	-	-	-	-	-
33	2	5	-	-	-	-	-	-	-	-	-	-
34	5	10	-	-	-	-	-	-	-	-	-	-
35	10	15	9260	112680	-	-	-	-	-	-	-	-
36	15	20	1501	20449	6756	115358	-	-	-	-	-	-
37	20	30	227	3010	1581	28938	4870	108170	2035	54748	-	-
38	30	50	31	400	137	2440	283	6432	543	15227	1766	59463
39	50	75	6	68	16	282	15	340	22	594	46	1627
40	75	100	3	39	1	17	4	86	4	109	6	206
41	100	200	6	66	3	50	6	132	4	110	1	36
42	200	500	16	183	5	83	5	108	4	108	4	144
43	500	1000	6	76	5	89	5	106	6	161	-	-
44	1000 UND MEHR		15	178	2	35	2	47	5	133	3	100
45	INSGESAMT		11071	137149	8506	147293	5190	115421	2623	71190	1826	61575

genutzter Fläche im Mai 1971

Hessen

gen. Fläche von ... bis unter ... ha												Lfd. Nr.
40 - 50		50 - 75		75 - 100		100 - 150		150 - 200		200 und mehr		
Betriebe	LF	Betriebe	LF	Betriebe	LF	Betriebe	LF	Betriebe	LF	Betriebe	LF	
Anzahl	ha	Anzahl	ha	Anzahl	ha	Anzahl	ha	Anzahl	ha	Anzahl	ha	
33	34	35	36	37	38	39	40	41	42	43	44	
LICHE BETRIEBE												
-	-	-	-	-	-	-	-	-	-	-	-	- 01
-	-	-	-	-	-	-	-	-	-	-	-	- 02
-	-	-	-	-	-	-	-	-	-	-	-	- 03
-	-	-	-	-	-	-	-	-	-	-	-	- 04
-	-	-	-	-	-	-	-	-	-	-	-	- 05
-	-	-	-	-	-	-	-	-	-	-	-	- 06
-	-	-	-	-	-	-	-	-	-	-	-	- 07
391	17110	-	-	-	-	-	-	-	-	-	-	- 08
103	4779	263	15417	-	-	-	-	-	-	-	-	- 09
7	326	37	2538	82	6973	-	-	-	-	-	-	- 10
4	184	17	1057	33	2961	103	12270	26	4288	-	-	- 11
3	141	3	193	7	628	4	536	12	2232	28	7231	12
-	-	-	-	2	175	3	394	3	501	2	539	13
-	-	-	-	-	-	-	-	1	155	4	1712	14
508	22539	320	19205	124	10738	110	13199	42	7176	34	9483	15
BETRIEBE												
-	-	-	-	-	-	-	-	-	-	-	-	- 16
-	-	-	-	-	-	-	-	-	-	-	-	- 17
-	-	-	-	-	-	-	-	-	-	-	-	- 18
-	-	-	-	-	-	-	-	-	-	-	-	- 19
-	-	-	-	-	-	-	-	-	-	-	-	- 20
-	-	-	-	-	-	-	-	-	-	-	-	- 21
-	-	-	-	-	-	-	-	-	-	-	-	- 22
-	-	-	-	-	-	-	-	-	-	-	-	- 23
-	-	-	-	-	-	-	-	-	-	-	-	- 24
-	-	-	-	-	-	-	-	-	-	-	-	- 25
1	48	5	296	2	157	-	-	-	-	-	-	- 26
1	44	1	68	3	279	4	495	2	358	-	-	- 27
-	-	1	51	-	-	-	-	2	339	-	-	- 28
3	138	5	322	3	247	2	269	-	-	2	425	29
5	229	12	737	8	683	6	764	4	697	2	425	30
GESAMT												
-	-	-	-	-	-	-	-	-	-	-	-	- 31
-	-	-	-	-	-	-	-	-	-	-	-	- 32
-	-	-	-	-	-	-	-	-	-	-	-	- 33
-	-	-	-	-	-	-	-	-	-	-	-	- 34
-	-	-	-	-	-	-	-	-	-	-	-	- 35
-	-	-	-	-	-	-	-	-	-	-	-	- 36
-	-	-	-	-	-	-	-	-	-	-	-	- 37
391	17110	-	-	-	-	-	-	-	-	-	-	- 38
103	4779	263	15417	-	-	-	-	-	-	-	-	- 39
7	326	37	2538	82	6973	-	-	-	-	-	-	- 40
5	232	22	1353	35	3118	103	12270	26	4288	-	-	- 41
4	184	4	261	10	907	8	1031	14	2591	28	7231	42
-	-	1	51	2	175	3	394	5	839	2	539	43
3	138	5	322	3	247	2	269	1	155	6	2137	44
513	22768	332	19942	132	11421	116	13964	46	7873	36	9908	45

RB Darmstadt

Noch: A1 a) Betriebe mit landwirtschaftlich

Lfd. Nr.	Betriebsfläche von ... bis unter ... ha	Betriebe								
		insgesamt			ohne			mit		
		Betriebe	BF	WF	Betriebe	BF	WF	Betriebe	BF	WF
		Anzahl	ha		Anzahl	ha		Anzahl	ha	
1	2	3	4	5.	6	7	8	9		
LANDWIRTSCHAFT										
01	UNTER 1	1800	1059	7	111	9	2	1689	1049	5
02	1 - 2	6763	10045	277	1	2	-	6762	10044	277
03	2 - 5	12677	41955	1621	1	3	0	12676	41952	1621
04	5 - 10	9527	68646	1980	1	6	-	9526	68639	1980
05	10 - 15	6145	75938	2035	-	-	-	6145	75938	2035
06	15 - 20	4621	80132	2546	-	-	-	4621	80132	2546
07	20 - 30	4451	106692	4489	-	-	-	4451	106692	4489
08	30 - 50	1397	50299	4204	-	-	-	1397	50299	4204
09	50 - 75	217	12973	2179	-	-	-	217	12973	2179
10	75 - 100	72	5985	822	-	-	-	72	5985	822
11	100 - 200	89	11481	1182	-	-	-	89	11481	1182
12	200 - 500	16	4489	1856	-	-	-	16	4489	1856
13	500 - 1000	1	562	472	-	-	-	1	562	472
14	1000 UND MEHR	2	3782	2980	-	-	-	2	3782	2980
15	INSGESAMT	47778	474037	26651	114	20	2	47664	474017	26649
FORST										
16	UNTER 1	-	-	-	-	-	-	-	-	-
17	1 - 2	248	362	327	151	213	199	97	148	128
18	2 - 5	307	964	759	189	591	482	118	373	278
19	5 - 10	145	979	792	98	655	526	47	324	266
20	10 - 15	71	876	743	50	613	531	21	263	212
21	15 - 20	48	828	780	37	640	607	11	187	173
22	20 - 30	67	1634	1495	50	1211	1100	17	423	395
23	30 - 50	124	4904	4567	85	3362	3231	39	1543	1336
24	50 - 75	115	7129	6997	73	4534	4484	42	2595	2513
25	75 - 100	109	9659	9486	84	7458	7437	25	2201	2049
26	100 - 200	318	46690	45532	211	30766	30728	107	15924	14804
27	200 - 500	316	99635	97386	184	57050	56976	132	42585	40410
28	500 - 1000	95	65568	64158	46	32516	32286	49	33052	31872
29	1000 UND MEHR	79	204701	198080	39	87828	85467	40	116873	112612
30	INSGESAMT	2042	443929	431102	1297	227436	224055	745	216492	207047
INS										
31	UNTER 1	1800	1059	7	111	9	2	1689	1049	5
32	1 - 2	7011	10407	604	152	215	199	6859	10192	405
33	2 - 5	12984	42919	2381	190	593	482	12794	42326	1899
34	5 - 10	9672	69625	2772	99	661	526	9573	68964	2246
35	10 - 15	6216	76813	2778	50	613	531	6166	76201	2247
36	15 - 20	4669	80960	3326	37	640	607	4632	80320	2719
37	20 - 30	4518	108326	5983	50	1211	1100	4468	107115	4884
38	30 - 50	1521	55203	8770	85	3362	3231	1436	51842	5540
39	50 - 75	332	20102	9177	73	4534	4484	259	15568	4693
40	75 - 100	181	15644	10308	84	7458	7437	97	8186	2871
41	100 - 200	407	58171	46714	211	30766	30728	196	27405	15986
42	200 - 500	332	104124	99242	184	57050	56976	148	47074	42266
43	500 - 1000	96	66131	64630	46	32516	32286	50	33615	32344
44	1000 UND MEHR	81	208483	201060	39	87828	85467	42	120654	115592
45	INSGESAMT	49820	917966	457753	1411	227456	224056	48409	690509	233696

genutzter Fläche im Mai 1971

RB Darmstadt

Betriebe (Sp. 7) mit landw. gen. Fläche von ... bis unter ... ha													Lfd. Nr.
0,01 - 1		1 - 2		2 - 3		3 - 5		5 - 7,5		7,5 - 10			
LF	Betriebe	LF	Betriebe	LF	Betriebe	LF	Betriebe	LF	Betriebe	LF	Betriebe		
ha	Anzahl	ha	Anzahl	ha	Anzahl	ha	Anzahl	ha	Anzahl	ha	Anzahl		
10	11	12	13	14	15	16	17	18	19	20	21		

LICHE BETRIEBE

926	1689	926	-	-	-	-	-	-	-	-	-	-	- 01
9052	428	273	6334	8779	-	-	-	-	-	-	-	-	- 02
37855	253	150	1460	2394	4873	11993	6090	23318	-	-	-	-	- 03
64520	25	16	48	75	84	218	829	3678	5286	32562	3254	27971	04
72312	2	1	8	12	13	32	30	126	85	559	588	5473	05
76157	1	1	2	4	10	25	5	21	16	101	41	367	06
100248	1	1	1	1	5	13	8	30	12	76	10	89	07
45147	-	-	1	1	1	2	4	15	1	6	4	35	08
10421	-	-	-	-	-	-	-	-	3	20	2	16	09
4974	2	1	-	-	-	-	-	-	-	-	-	-	- 10
9691	-	-	-	-	-	-	-	-	1	6	-	-	- 11
2499	-	-	-	-	-	-	-	-	-	-	-	-	- 12
90	-	-	-	-	-	-	-	-	-	-	-	-	- 13
662	-	-	-	-	-	-	-	-	-	-	-	-	- 14
434554	2401	1369	7854	11265	4986	12282	6966	27187	5404	33329	3899	33952	15

BETRIEBE

-	-	-	-	-	-	-	-	-	-	-	-	-	- 16
6	97	6	-	-	-	-	-	-	-	-	-	-	- 17
11	118	11	-	-	-	-	-	-	-	-	-	-	- 18
12	46	11	1	1	-	-	-	-	-	-	-	-	- 19
17	18	7	1	1	1	2	-	-	1	6	-	-	- 20
8	9	4	1	2	1	2	-	-	-	-	-	-	- 21
22	8	3	5	7	2	4	2	8	-	-	-	-	- 22
168	15	6	6	9	6	14	6	20	1	6	-	-	- 23
60	21	7	7	10	8	19	5	19	1	5	-	-	- 24
151	7	3	1	2	3	7	4	15	5	28	2	16	25
892	27	13	11	15	16	39	21	79	11	63	4	34	26
1908	23	12	22	31	21	51	11	42	12	76	6	53	27
734	10	5	5	6	4	11	4	14	8	51	3	26	28
1124	10	5	2	3	2	6	5	20	3	19	3	26	29
5113	409	92	62	86	64	155	58	218	42	253	18	154	30

GESAMT

926	1689	926	-	-	-	-	-	-	-	-	-	-	- 31
9058	525	279	6334	8779	-	-	-	-	-	-	-	-	- 32
37865	371	161	1460	2394	4873	11993	6090	23318	-	-	-	-	- 33
64532	71	27	49	76	84	218	829	3678	5286	32562	3254	27971	34
72329	20	8	9	14	14	34	30	126	86	565	588	5473	35
76166	10	5	3	6	11	27	5	21	16	101	41	367	36
100270	9	4	6	8	7	17	10	38	12	76	10	89	37
45315	15	6	7	10	7	16	10	36	2	11	4	35	38
10481	21	7	7	10	8	19	5	19	4	25	2	16	39
5126	9	4	1	2	3	7	4	15	5	28	2	16	40
10582	27	13	11	15	16	39	21	79	12	69	4	34	41
4408	23	12	22	31	21	51	11	42	12	76	6	53	42
824	10	5	5	6	4	11	4	14	8	51	3	26	43
1786	10	5	2	3	2	6	5	20	3	19	3	26	44
439667	2810	1461	7916	11352	5050	12437	7024	27405	5446	33583	3917	34107	45

RB Darmstadt

Noch: A1 a) Betriebe mit landwirtschaftlich

Lfd. Nr.	Betriebsfläche von ... bis unter ... ha	Betriebe (Sp. 7) mit landw.									
		10 - 15		15 - 20		20 - 25		25 - 30		30 - 40	
		Betriebe	LF	Betriebe	LF	Betriebe	LF	Betriebe	LF	Betriebe	LF
		Anzahl	ha	Anzahl	ha	Anzahl	ha	Anzahl	ha	Anzahl	ha
		23	24	25	26	27	28	29	30	31	32
LANDWIRTSCHAFT											
01	UNTER 1	-	-	-	-	-	-	-	-	-	-
02	1 - 2	-	-	-	-	-	-	-	-	-	-
03	2 - 5	-	-	-	-	-	-	-	-	-	-
04	5 - 10	-	-	-	-	-	-	-	-	-	-
05	10 - 15	5419	66109	-	-	-	-	-	-	-	-
06	15 - 20	667	9164	3879	66475	-	-	-	-	-	-
07	20 - 30	105	1374	610	11252	2595	57659	1104	29753	-	-
08	30 - 50	23	298	57	1192	101	2267	176	4987	817	27492
09	50 - 75	3	36	13	228	8	183	14	375	15	529
10	75 - 100	1	12	1	17	2	42	2	57	3	100
11	100 - 200	-	-	1	17	1	22	1	27	1	36
12	200 - 500	-	-	-	-	-	-	1	25	3	105
13	500 - 1000	-	-	-	-	-	-	-	-	-	-
14	1000 UND MEHR	-	-	-	-	-	-	-	-	-	-
15	INSGESAMT	6218	76993	4571	79181	2707	60173	1298	35224	839	28262
FORST											
16	UNTER 1	-	-	-	-	-	-	-	-	-	-
17	1 - 2	-	-	-	-	-	-	-	-	-	-
18	2 - 5	-	-	-	-	-	-	-	-	-	-
19	5 - 10	-	-	-	-	-	-	-	-	-	-
20	10 - 15	-	-	-	-	-	-	-	-	-	-
21	15 - 20	-	-	-	-	-	-	-	-	-	-
22	20 - 30	-	-	-	-	-	-	-	-	-	-
23	30 - 50	-	-	2	31	1	23	1	29	1	30
24	50 - 75	-	-	-	-	-	-	-	-	-	-
25	75 - 100	-	-	-	-	1	25	1	25	1	31
26	100 - 200	5	56	-	-	3	67	1	25	-	-
27	200 - 500	15	169	4	67	5	108	2	56	-	-
28	500 - 1000	3	37	4	74	2	42	3	79	-	-
29	1000 UND MEHR	3	38	-	-	-	-	1	27	2	67
30	INSGESAMT	26	300	10	171	12	265	9	243	4	129
INS											
31	UNTER 1	-	-	-	-	-	-	-	-	-	-
32	1 - 2	-	-	-	-	-	-	-	-	-	-
33	2 - 5	-	-	-	-	-	-	-	-	-	-
34	5 - 10	-	-	-	-	-	-	-	-	-	-
35	10 - 15	5419	66109	-	-	-	-	-	-	-	-
36	15 - 20	667	9164	3879	66475	-	-	-	-	-	-
37	20 - 30	105	1374	610	11252	2595	57659	1104	29753	-	-
38	30 - 50	23	298	59	1222	102	2290	177	5016	818	27522
39	50 - 75	3	36	13	228	8	183	14	375	15	529
40	75 - 100	1	12	1	17	3	66	3	82	4	131
41	100 - 200	5	56	1	17	4	89	2	52	1	36
42	200 - 500	15	169	4	67	5	108	3	82	3	105
43	500 - 1000	3	37	4	74	2	42	3	79	-	-
44	1000 UND MEHR	3	38	-	-	-	-	1	27	2	67
45	INSGESAMT	6244	77293	4581	79352	2719	60438	1307	35466	843	28390

genutzter Fläche im Mai 1971

RB Darmstadt

gen. Fläche von ... bis unter ... ha

40 - 50		50 - 75		75 - 100		100 - 150		150 - 200		200 und mehr		Lfd. Nr.
Betriebe	LF	Betriebe	LF	Betriebe	LF	Betriebe	LF	Betriebe	LF	Betriebe	LF	
Anzahl	ha	Anzahl	ha	Anzahl	ha	Anzahl	ha	Anzahl	ha	Anzahl	ha	
33	34	35	36	37	38	39	40	41	42	43	44	

LICHE BETRIEBE

-	-	-	-	-	-	-	-	-	-	-	-	- 01
-	-	-	-	-	-	-	-	-	-	-	-	- 02
-	-	-	-	-	-	-	-	-	-	-	-	- 03
-	-	-	-	-	-	-	-	-	-	-	-	- 04
-	-	-	-	-	-	-	-	-	-	-	-	- 05
-	-	-	-	-	-	-	-	-	-	-	-	- 06
-	-	-	-	-	-	-	-	-	-	-	-	- 07
202	8853	-	-	-	-	-	-	-	-	-	-	- 08
35	1619	124	7415	-	-	-	-	-	-	-	-	- 09
4	182	18	1265	39	3299	-	-	-	-	-	-	- 10
-	-	7	428	13	1166	55	6506	9	1484	-	-	- 11
2	94	1	50	-	-	-	-	2	357	7	1868	12
-	-	-	-	1	90	-	-	-	-	-	-	- 13
-	-	-	-	-	-	-	-	-	-	2	662	14
243	10748	150	9157	53	4555	55	6506	11	1841	9	2530	15

BETRIEBE

-	-	-	-	-	-	-	-	-	-	-	-	- 16
-	-	-	-	-	-	-	-	-	-	-	-	- 17
-	-	-	-	-	-	-	-	-	-	-	-	- 18
-	-	-	-	-	-	-	-	-	-	-	-	- 19
-	-	-	-	-	-	-	-	-	-	-	-	- 20
-	-	-	-	-	-	-	-	-	-	-	-	- 21
-	-	-	-	-	-	-	-	-	-	-	-	- 22
-	-	-	-	-	-	-	-	-	-	-	-	- 23
-	-	-	-	-	-	-	-	-	-	-	-	- 24
-	-	-	-	-	-	-	-	-	-	-	-	- 25
1	48	5	296	2	157	-	-	-	-	-	-	- 26
1	44	1	68	3	279	4	495	2	358	-	-	- 27
-	-	1	51	-	-	-	-	2	339	-	-	- 28
2	89	3	193	1	80	1	126	-	-	2	425	29
4	181	10	607	6	516	5	621	4	697	2	425	30

GESAMT

-	-	-	-	-	-	-	-	-	-	-	-	- 31
-	-	-	-	-	-	-	-	-	-	-	-	- 32
-	-	-	-	-	-	-	-	-	-	-	-	- 33
-	-	-	-	-	-	-	-	-	-	-	-	- 34
-	-	-	-	-	-	-	-	-	-	-	-	- 35
-	-	-	-	-	-	-	-	-	-	-	-	- 36
-	-	-	-	-	-	-	-	-	-	-	-	- 37
202	8853	-	-	-	-	-	-	-	-	-	-	- 38
35	1619	124	7415	-	-	-	-	-	-	-	-	- 39
4	182	18	1265	39	3299	-	-	-	-	-	-	- 40
1	48	12	724	15	1323	55	6506	9	1484	-	-	- 41
3	138	2	118	3	279	4	495	4	715	7	1868	42
-	-	1	51	1	90	-	-	2	339	-	-	- 43
2	89	3	193	1	80	1	126	-	-	4	1086	44
247	10929	160	9765	59	5070	60	7127	15	2538	11	2954	45

RB Kassel

Noch: A1 a) Betriebe mit landwirtschaftlich

Lfd. Nr.	Betriebsfläche von ... bis unter ... ha			Betriebe								
				insgesamt			ohne			mit		
							landwirtschaftlich genutzte[r] Fläche					
				Betriebe	BF	WF	Betriebe	BF	WF	Betriebe	BF	WF
				Anzahl	ha		Anzahl	ha		Anzahl	ha	
1	2	3	4	5	6	7	8	9				
LANDWIRTSCHAFT												
01	UNTER 1			361	193	2	42	3	1	319	190	2
02	1	-	2	6128	9135	192	-	-	-	6128	9135	192
03	2	-	5	13186	43663	1614	-	-	-	13186	43663	1614
04	5	-	10	8347	59303	2860	-	-	-	8347	59303	2860
05	10	-	15	4737	58640	2917	-	-	-	4737	58640	2917
06	15	-	20	3764	65236	3147	-	-	-	3764	65236	3147
07	20	-	30	4324	104318	6746	-	-	-	4324	104318	6746
08	30	-	50	1766	64020	6249	1	31	-	1765	63989	6249
09	50	-	75	262	15309	1892	-	-	-	262	15309	1892
10	75	-	100	71	6218	722	-	-	-	71	6218	722
11	100	-	200	105	14348	2320	-	-	-	105	14348	2320
12	200	-	500	45	12978	3726	-	-	-	45	12978	3726
13	500	-	1000	9	6331	4590	-	-	-	9	6331	4590
14	1000	UND	MEHR	3	3666	2321	-	-	-	3	3666	2321
15	INSGESAMT			43108	463356	39299	43	34	1	43065	463323	39298
FORST												
16	UNTER 1			-	-	-	-	-	-	-	-	-
17	1	-	2	283	416	384	192	276	263	91	140	121
18	2	-	5	364	1125	993	233	732	658	131	394	336
19	5	-	10	203	1451	1282	156	1113	992	47	338	290
20	10	-	15	98	1208	1142	77	951	904	21	256	237
21	15	-	20	73	1258	1208	63	1087	1041	10	171	167
22	20	-	30	96	2396	2266	84	2101	1982	12	295	284
23	30	-	50	135	5240	5154	112	4315	4275	23	925	879
24	50	-	75	105	6509	6388	90	5523	5456	15	986	932
25	75	-	100	70	5987	5797	58	4922	4819	12	1065	977
26	100	-	200	151	21700	21219	114	16196	15881	37	5504	5338
27	200	-	500	89	27085	26479	56	16293	15993	33	10792	10486
28	500	-	1000	38	26733	26168	10	6532	6475	28	20200	19694
29	1000	UND	MEHR	71	229687	224276	24	91989	90645	47	137697	133631
30	INSGESAMT			1776	330795	322756	1269	152031	149384	507	178764	173372
INS												
31	UNTER 1			361	193	2	42	3	1	319	190	2
32	1	-	2	6411	9551	576	192	276	263	6219	9275	313
33	2	-	5	13550	44788	2608	233	732	658	13317	44056	1950
34	5	-	10	8550	60754	4141	156	1113	992	8394	59641	3149
35	10	-	15	4835	59848	4058	77	951	904	4758	58897	3154
36	15	-	20	3837	66494	4356	63	1087	1041	3774	65407	3315
37	20	-	30	4420	106714	9012	84	2101	1982	4336	104612	7030
38	30	-	50	1901	69260	11403	113	4346	4275	1788	64914	7128
39	50	-	75	367	21819	8280	90	5523	5456	277	16296	2824
40	75	-	100	141	12204	6518	58	4922	4819	83	7283	1699
41	100	-	200	256	36049	23538	114	16196	15881	142	19852	7658
42	200	-	500	134	40062	30205	56	16293	15993	78	23770	14212
43	500	-	1000	47	33064	30759	10	6532	6475	37	26532	24284
44	1000	UND	MEHR	74	233353	226598	24	91989	90645	50	141363	135952
45	INSGESAMT			44884	794151	362054	1312	152065	149385	43572	642086	212670

genutzter Fläche im Mai 1971

RB Kassel

Betriebe (Sp. 7) mit landw. gen. Fläche von ... bis unter ... ha													Lfd. Nr.
0,01 - 1		1 - 2		2 - 3		3 - 5		5 - 7,5		7,5 - 10			
LF	Betriebe	LF	Betriebe	LF	Betriebe	LF	Betriebe	LF	Betriebe	LF	Betriebe		
ha	Anzahl	ha	Anzahl	ha	Anzahl	ha	Anzahl	ha	Anzahl	ha	Anzahl		
10	11	12	13	14	15	16	17	18	19	20	21	22	
LICHE BETRIEBE													
157	319	157	-	-	-	-	-	-	-	-	-	- 01	
8439	160	91	5968	8348	-	-	-	-	-	-	-	- 02	
40175	240	134	1033	1754	5312	13226	6601	25061	-	-	-	- 03	
54450	35	24	42	58	56	142	967	4304	4925	30134	2322	19788 04	
54173	-	-	11	16	5	12	26	111	147	979	707	6484 05	
60575	1	1	-	-	-	-	5	20	15	100	32	287 06	
95005	1	1	1	2	2	5	2	6	4	25	15	139 07	
55904	-	-	-	-	-	-	2	8	-	-	3	25 08	
12729	-	-	1	1	1	2	1	4	-	-	-	- 09	
5240	-	-	-	-	-	-	-	-	-	-	-	- 10	
11309	-	-	-	-	-	-	-	-	-	-	-	- 11	
8592	-	-	-	-	-	-	-	-	-	-	-	- 12	
1519	-	-	-	-	-	-	-	-	-	-	-	- 13	
1206	-	-	-	-	-	-	-	-	-	-	-	- 14	
409473	756	407	7056	10178	5376	13388	7604	29514	5091	31239	3079	26723 15	
BETRIEBE													
-	-	-	-	-	-	-	-	-	-	-	-	- 16	
5	91	5	-	-	-	-	-	-	-	-	-	- 17	
14	131	14	-	-	-	-	-	-	-	-	-	- 18	
12	47	12	-	-	-	-	-	-	-	-	-	- 19	
9	19	7	2	2	-	-	-	-	-	-	-	- 20	
3	10	3	-	-	-	-	-	-	-	-	-	- 21	
8	9	3	3	4	-	-	-	-	-	-	-	- 22	
16	18	6	3	5	1	2	1	3	-	-	-	- 23	
24	6	2	3	3	4	9	2	9	-	-	-	- 24	
26	5	3	4	5	-	-	1	4	1	6	1	8 25	
73	15	5	10	16	4	10	4	17	3	17	-	- 26	
152	15	6	4	6	4	9	3	14	2	12	1	8 27	
239	5	1	7	11	2	5	2	6	1	5	1	10 28	
918	4	2	2	2	4	10	5	18	2	13	3	25 29	
1501	375	70	38	56	19	45	18	72	9	53	6	50 30	
GESAMT													
157	319	157	-	-	-	-	-	-	-	-	-	- 31	
8444	251	96	5968	8348	-	-	-	-	-	-	-	- 32	
40189	371	148	1033	1754	5312	13226	6601	25061	-	-	-	- 33	
54463	82	36	42	58	56	142	967	4304	4925	30134	2322	19788 34	
54182	19	7	13	18	5	12	26	111	147	979	707	6484 35	
60578	11	4	-	-	-	-	5	20	15	100	32	287 36	
95013	10	4	4	6	2	5	2	6	4	25	15	139 37	
55920	18	6	3	5	1	2	3	11	-	-	3	25 38	
12754	6	2	4	4	5	12	3	13	-	-	-	- 39	
5266	5	3	4	5	-	-	1	4	1	6	1	8 40	
11382	15	5	10	16	4	10	4	17	3	17	-	- 41	
8743	15	6	4	6	4	9	3	14	2	12	1	8 42	
1758	5	1	7	11	2	5	2	6	1	5	1	10 43	
2124	4	2	2	2	4	10	5	18	2	13	3	25 44	
410973	1131	477	7094	10234	5395	13433	7622	29586	5100	31292	3085	26773 45	

RB Kassel

Noch: A1 a) Betriebe mit landwirtschaftlich

Lfd. Nr.	Betriebsfläche von ... bis unter ... ha		Betriebe (Sp. 7) mit landw.									
			10 - 15		15 - 20		20 - 25		25 - 30		30 - 40	
			Betriebe	LF	Betriebe	LF	Betriebe	LF	Betriebe	LF	Betriebe	LF
			Anzahl	ha	Anzahl	ha	Anzahl	ha	Anzahl	ha	Anzahl	ha
			23	24	25	26	27	28	29	30	31	32
LANDWIRTSCHAFT												
01	UNTER 1		-	-	-	-	-	-	-	-	-	-
02	1	2	-	-	-	-	-	-	-	-	-	-
03	2	5	-	-	-	-	-	-	-	-	-	-
04	5	10	-	-	-	-	-	-	-	-	-	-
05	10	15	3841	46571	-	-	-	-	-	-	-	-
06	15	20	834	11285	2877	48882	-	-	-	-	-	-
07	20	30	122	1636	971	17686	2275	50511	931	24995	-	-
08	30	50	8	103	68	1218	181	4142	366	10211	948	31941
09	50	75	3	32	3	55	7	157	8	219	31	1097
10	75	100	2	27	-	-	1	20	1	26	2	75
11	100	200	-	-	2	33	2	42	2	57	-	-
12	200	500	-	-	-	-	-	-	-	-	-	-
13	500	1000	-	-	-	-	-	-	-	-	-	-
14	1000 UND MEHR		-	-	-	-	-	-	-	-	-	-
15	INSGESAMT		4810	59653	3921	67874	2466	54872	1308	35509	981	33113
FORST												
16	UNTER 1		-	-	-	-	-	-	-	-	-	-
17	1	2	-	-	-	-	-	-	-	-	-	-
18	2	5	-	-	-	-	-	-	-	-	-	-
19	5	10	-	-	-	-	-	-	-	-	-	-
20	10	15	-	-	-	-	-	-	-	-	-	-
21	15	20	-	-	-	-	-	-	-	-	-	-
22	20	30	-	-	-	-	-	-	-	-	-	-
23	30	50	-	-	-	-	-	-	-	-	-	-
24	50	75	-	-	-	-	-	-	-	-	-	-
25	75	100	-	-	-	-	-	-	-	-	-	-
26	100	200	1	10	-	-	-	-	-	-	-	-
27	200	500	1	14	1	16	-	-	1	26	1	40
28	500	1000	3	38	1	16	3	64	3	82	-	-
29	1000	UND MEHR	12	140	2	35	2	47	4	106	1	32
30	INSGESAMT		17	203	4	67	5	111	8	214	2	72
INS												
31	UNTER 1		-	-	-	-	-	-	-	-	-	-
32	1	2	-	-	-	-	-	-	-	-	-	-
33	2	5	-	-	-	-	-	-	-	-	-	-
34	5	10	-	-	-	-	-	-	-	-	-	-
35	10	15	3841	46571	-	-	-	-	-	-	-	-
36	15	20	834	11285	2877	48882	-	-	-	-	-	-
37	20	30	122	1636	971	17686	2275	50511	931	24995	-	-
38	30	50	8	103	68	1218	181	4142	366	10211	948	31941
39	50	75	3	32	3	55	7	157	8	219	31	1097
40	75	100	2	27	-	-	1	20	1	26	2	75
41	100	200	1	10	2	33	2	42	2	57	-	-
42	200	500	1	14	1	16	-	-	1	26	1	40
43	500	1000	3	38	1	16	3	64	3	82	-	-
44	1000	UND MEHR	12	140	2	35	2	47	4	106	1	32
45	INSGESAMT		4827	59856	3925	67940	2471	54983	1316	35723	983	33185

genutzter Fläche im Mai 1971

RB Kassel

gen. Fläche von ... bis unter ... ha												Lfd. Nr.
40 - 50		50 - 75		75 - 100		100 - 150		150 - 200		200 und mehr		
Betriebe	LF	Betriebe	LF	Betriebe	LF	Betriebe	LF	Betriebe	LF	Betriebe	LF	
Anzahl	ha	Anzahl	ha	Anzahl	ha	Anzahl	ha	Anzahl	ha	Anzahl	ha	
33	34	35	36	37	38	39	40	41	42	43	44	
LICHE BETRIEBE												
-	-	-	-	-	-	-	-	-	-	-	-	- 01
-	-	-	-	-	-	-	-	-	-	-	-	- 02
-	-	-	-	-	-	-	-	-	-	-	-	- 03
-	-	-	-	-	-	-	-	-	-	-	-	- 04
-	-	-	-	-	-	-	-	-	-	-	-	- 05
-	-	-	-	-	-	-	-	-	-	-	-	- 06
-	-	-	-	-	-	-	-	-	-	-	-	- 07
189	8256	-	-	-	-	-	-	-	-	-	-	- 08
68	3160	139	8002	-	-	-	-	-	-	-	-	- 09
3	144	19	1274	43	3674	-	-	-	-	-	-	- 10
4	184	10	629	20	1795	48	5764	17	2804	-	-	- 11
1	47	2	142	7	628	4	536	10	1875	21	5363	- 12
-	-	-	-	1	85	3	394	3	501	2	539	- 13
-	-	-	-	-	-	-	-	1	155	2	1051	- 14
265	11791	170	10048	71	6183	55	6693	31	5335	25	6953	- 15
BETRIEBE												
-	-	-	-	-	-	-	-	-	-	-	-	- 16
-	-	-	-	-	-	-	-	-	-	-	-	- 17
-	-	-	-	-	-	-	-	-	-	-	-	- 18
-	-	-	-	-	-	-	-	-	-	-	-	- 19
-	-	-	-	-	-	-	-	-	-	-	-	- 20
-	-	-	-	-	-	-	-	-	-	-	-	- 21
-	-	-	-	-	-	-	-	-	-	-	-	- 22
-	-	-	-	-	-	-	-	-	-	-	-	- 23
-	-	-	-	-	-	-	-	-	-	-	-	- 24
-	-	-	-	-	-	-	-	-	-	-	-	- 25
-	-	-	-	-	-	-	-	-	-	-	-	- 26
-	-	-	-	-	-	-	-	-	-	-	-	- 27
-	-	-	-	-	-	-	-	-	-	-	-	- 28
1	48	2	129	2	167	1	143	-	-	-	-	- 29
1	48	2	129	2	167	1	143	-	-	-	-	- 30
GESAMT												
-	-	-	-	-	-	-	-	-	-	-	-	- 31
-	-	-	-	-	-	-	-	-	-	-	-	- 32
-	-	-	-	-	-	-	-	-	-	-	-	- 33
-	-	-	-	-	-	-	-	-	-	-	-	- 34
-	-	-	-	-	-	-	-	-	-	-	-	- 35
-	-	-	-	-	-	-	-	-	-	-	-	- 36
-	-	-	-	-	-	-	-	-	-	-	-	- 37
189	8256	-	-	-	-	-	-	-	-	-	-	- 38
68	3160	139	8002	-	-	-	-	-	-	-	-	- 39
3	144	19	1274	43	3674	-	-	-	-	-	-	- 40
4	184	10	629	20	1795	48	5764	17	2804	-	-	- 41
1	47	2	142	7	628	4	536	10	1875	21	5363	- 42
-	-	-	-	1	85	3	394	3	501	2	539	- 43
1	48	2	129	2	167	1	143	1	155	2	1051	- 44
266	11839	172	10177	73	6350	56	6837	31	5335	25	6953	- 45

A 1b) Landwirtschaftliche Betriebe mit

Kreis	Betriebe								
	insgesamt			ohne			mit		
				landwirtschaftlich genutzte(r) Fläche					
	Betriebe	BF	WF	Betriebe	BF	WF	Betriebe	BF	WF
	Anzahl	ha		Anzahl	ha		Anzahl	ha	
	1	2	3	4	5	6	7	8	9
111 DARMSTADT, ST.	145	1754	5	2	0	-	143	1754	5
112 FRANKFURT AM MAIN, ST.	332	2653	2	-	-	-	332	2653	2
113 GIESSEN, ST.	101	862	1	-	-	-	101	862	1
114 HANAU, ST.	15	119	-	-	-	-	15	119	-
115 OFFENBACH AM MAIN, ST.	41	380	3	4	1	-	37	379	3
116 WIESBADEN, ST.	483	3731	6	1	0	-	482	3730	6
131 ALSFELD	3400	37095	729	2	0	-	3398	37094	729
132 BERGSTRASSE	2861	32085	3190	13	2	1	2848	32082	3189
133 BIEDENKOPF	2373	15643	3902	6	0	-	2367	15643	3902
134 BÜDINGEN	3408	34684	679	7	0	-	3401	34684	679
135 DARMSTADT	1146	12793	534	4	0	-	1142	12792	534
136 DIEBURG	1628	19936	848	5	0	-	1623	19936	848
137 DILLKREIS	1406	6713	171	3	3	0	1403	6711	171
138 ERBACH	2323	26307	7389	2	0	-	2321	26307	7389
139 FRIEDBERG	2485	31255	61	13	1	-	2472	31254	61
140 GELNHAUSEN	2459	20662	878	4	0	-	2455	20662	878
141 GIESSEN	3357	33594	2346	4	0	-	3353	33594	2346
142 GROSS-GERAU	1454	21347	77	4	0	-	1450	21347	77
143 HANAU	1096	14931	119	6	6	-	1090	14924	119
144 LAUTERBACH	2816	30298	1118	2	1	1	2814	30297	1117
145 LIMBURG	1513	18036	33	3	0	-	1510	18036	33
146 MAIN-TAUNUS-KREIS	1218	10958	305	10	0	-	1208	10957	305
147 OBERLAHNKREIS	1304	15851	276	3	0	-	1301	15850	276
148 OBERTAUNUSKREIS	291	3174	48	1	0	-	290	3174	48
149 OFFENBACH	552	6299	120	4	2	-	548	6297	120
150 RHEINGAUKREIS	1392	5976	695	-	-	-	1392	5976	695
151 SCHLUECHTERN	2056	22417	2100	1	0	-	2055	22417	2100
152 UNTERTAUNUSKREIS	1743	16609	293	2	1	-	1741	16608	293
153 USINGEN	999	8544	77	1	0	-	998	8544	77
154 WETZLAR	3381	19332	647	7	1	-	3374	19331	647
211 FULDA, ST.	43	386	25	1	0	-	42	386	25
212 KASSEL, ST.	169	1701	24	-	-	-	169	1701	24
213 MARBURG A.D.L.,UNI. ST.	38	170	2	1	0	-	37	170	2
231 ESCHWEGE	2444	29544	5635	3	0	-	2441	29543	5635
232 FRANKENBERG	3401	26442	812	1	31	-	3400	26411	812
233 FRITZLAR-HOMBERG	3103	36832	859	4	0	-	3099	36832	859
234 FULDA	5365	58029	8108	9	0	-	5356	58029	8108
235 HERSFELD	2925	23311	1291	2	0	-	2923	23311	1291
236 HOFGEISMAR	2164	26989	937	1	0	-	2163	26989	937
237 HUENFELD	2277	25298	2409	1	0	-	2276	25298	2409
238 KASSEL	1213	14219	654	4	0	-	1209	14219	654
239 MARBURG	4762	48150	4252	7	0	-	4755	48150	4252
240 MELSUNGEN	1588	18370	885	1	0	-	1587	18370	885
241 ROTENBURG	2610	24842	2366	1	0	-	2609	24842	2366
242 WALDECK	4209	57906	4508	4	0	-	4205	57906	4508
243 WITZENHAUSEN	1680	16567	1447	1	0	-	1679	16567	1447
244 WOLFHAGEN	1995	24693	3942	-	-	-	1995	24693	3942
245 ZIEGENHAIN	3122	29908	1141	2	1	1	3120	29907	1140

landwirtschaftlich genutzter Fläche im Mai 1971

Betriebe (Sp. 7) mit landw. gen. Fläche von ... bis unter ... ha														Schätz- wert Nr.
0,01 - 1		1 - 2		2 - 3		3 - 5		5 - 7,5		7,5 - 10				
LF	Betriebe	LF	Betriebe	LF	Betriebe	LF	Betriebe	LF	Betriebe	LF	Betriebe	LF	Betriebe	
ha	Anzahl	ha	Anzahl	ha	Anzahl	ha	Anzahl	ha	Anzahl	ha	Anzahl	ha	Anzahl	
10	11	12	13	14	15	16	17	18	19	20	21	22		
1701	24	11	18	24	8	19	17	61	15	86	10	86	111	
2586	79	42	55	76	40	94	28	100	15	92	22	188	112	
802	19	8	17	23	12	30	18	69	11	68	6	54	113	
113	5	2	5	7	1	2	1	3	-	-	-	-	114	
372	13	7	6	8	2	5	4	16	1	6	1	9	115	
3624	112	71	75	106	42	98	42	161	43	263	27	240	116	
35622	36	19	313	449	238	609	472	1866	492	3053	389	3382	131	
28186	236	126	442	617	277	679	310	1220	256	1580	186	1613	132	
10994	123	67	708	1028	475	1159	423	1595	231	1416	122	1056	133	
33289	37	20	398	573	287	708	473	1849	516	3217	365	3198	134	
12037	126	68	168	239	86	215	113	454	102	641	70	610	135	
18768	81	45	226	319	135	330	196	778	154	965	100	860	136	
5934	44	17	525	747	282	685	256	974	121	739	60	507	137	
18291	109	58	456	659	339	843	415	1593	195	1203	141	1237	138	
30707	118	73	291	424	201	496	272	1062	212	1324	170	1496	139	
18981	43	23	456	664	288	712	416	1624	345	2137	259	2243	140	
30527	48	23	526	755	354	876	530	2065	463	2881	359	3108	141	
20758	105	61	125	178	69	171	105	412	87	532	68	595	142	
14589	59	36	131	183	64	160	89	349	70	431	84	744	143	
28480	45	24	232	328	164	414	450	1821	437	2680	345	3014	144	
17628	36	18	187	266	98	242	187	732	147	907	108	939	145	
10375	134	84	238	338	103	245	125	494	92	567	102	902	146	
15235	20	10	154	223	114	276	192	755	159	981	116	1018	147	
3048	36	24	54	73	16	37	17	68	17	104	19	167	148	
5920	47	27	109	151	56	136	61	237	38	235	32	290	149	
4792	555	347	338	477	162	390	170	650	69	402	29	249	150	
19101	27	15	282	402	203	511	365	1452	261	1586	215	1868	151	
15880	30	18	211	296	145	359	287	1147	288	1787	186	1624	152	
8200	12	7	145	214	110	268	183	715	183	1127	104	907	153	
18013	42	18	963	1415	615	1514	749	2868	384	2320	204	1750	154	
345	3	1	8	12	4	9	9	31	2	12	5	44	211	
1626	45	23	26	38	6	14	18	73	16	98	10	90	212	
140	5	3	10	15	5	12	7	28	4	22	3	24	213	
22909	118	59	491	696	293	726	445	1727	272	1669	150	1302	231	
24726	24	12	457	671	464	1168	799	3114	597	3683	298	2591	232	
34952	41	25	473	682	340	846	449	1749	361	2217	226	1961	233	
48094	99	53	697	1005	578	1440	957	3758	755	4649	436	3769	234	
21245	33	15	554	811	557	1400	691	2627	265	1611	154	1333	235	
25387	29	13	452	644	300	742	311	1186	196	1185	108	938	236	
22143	38	21	244	345	207	519	418	1644	291	1766	201	1740	237	
13143	27	16	261	368	158	388	141	549	95	594	70	604	238	
42797	76	42	728	1058	589	1462	760	2926	576	3587	421	3658	239	
16868	26	14	279	396	200	499	256	983	151	928	85	732	240	
21200	41	23	599	874	440	1090	449	1724	270	1651	126	1094	241	
51628	54	30	464	669	357	894	675	2662	482	2932	287	2512	242	
14128	69	40	455	650	241	592	295	1144	174	1055	96	830	243	
20180	11	6	372	524	218	542	337	1303	184	1138	159	1386	244	
27963	17	10	486	720	419	1044	587	2288	400	2441	244	2115	245	

Noch: A 1b) Landwirtschaftliche Betriebe mit

Schlüssel-Nr.	Kreis	Betriebe (Sp. 7) mit landw.									
		10 - 15		15 - 20		20 - 25		25 - 30		30 - 40	
		Betriebe	LF	Betriebe	LF	Betriebe	LF	Betriebe	LF	Betriebe	LF
		Anzahl	ha	Anzahl	ha	Anzahl	ha	Anzahl	ha	Anzahl	ha
		23	24	25	26	27	28	29	30	31	32
111	DARMSTADT, ST.	14	173	13	226	7	156	5	131	7	231
112	FRANKFURT AM MAIN, ST.	33	403	27	480	10	227	8	221	9	308
113	GIESSEN, ST.	3	33	6	107	2	45	2	56	3	102
114	HANAU, ST.	2	.	-	-	-	-	-	-	-	-
115	OFFENBACH AM MAIN, ST.	2	.	3	.	-	-	1	25	2	66
116	WIESBADEN, ST.	59	722	41	710	24	534	9	242	2	67
131	ALSFELD	646	7980	406	7020	210	4667	105	2837	64	2150
132	BERGSTRASSE	374	4702	329	5721	224	5005	118	3184	69	2327
133	BIEDENKOPF	152	1835	71	1218	42	921	11	300	6	212
134	BÜDINGEN	639	7872	349	6016	192	4234	75	2026	40	1328
135	DARMSTADT	153	1901	136	2365	77	1699	55	1501	34	1133
136	DIEBURG	237	2976	194	3369	151	3347	49	1340	58	1971
137	DILLKREIS	55	659	19	332	18	419	9	253	10	351
138	ERBACH	232	2901	202	3491	129	2854	57	1545	31	1070
139	FRIEDBERG	374	4667	374	6522	204	4534	120	3261	76	2597
140	GELNHAUSEN	322	3917	165	2829	83	1834	35	933	26	879
141	GIESSEN	478	5896	298	5142	136	3058	77	2097	46	1550
142	GROSS-GERAU	225	2870	288	5041	213	4730	89	2416	48	1593
143	HANAU	152	1927	182	3169	144	3190	66	1780	27	901
144	LAUTERBACH	523	6482	357	6124	173	3829	51	1378	20	671
145	LIMBURG	225	2809	246	4287	154	3435	72	1933	33	1087
146	MAIN-TAUNUS-KREIS	167	2070	134	2293	57	1244	29	778	18	618
147	OBERLAHNKREIS	141	1738	127	2211	124	2784	82	2269	48	1598
148	OBERTAUNUSKREIS	49	612	44	765	19	416	10	274	4	138
149	OFFENBACH	51	629	49	866	35	790	28	767	28	940
150	RHEINGAUKREIS	22	267	15	254	2	47	6	162	3	105
151	SCHLUECHTERN	287	3564	194	3378	127	2849	40	1080	39	1313
152	UNTERTAUNUSKREIS	299	3689	158	2715	54	1186	38	1044	30	1016
153	USINGEN	123	1489	55	951	31	693	21	579	19	646
154	WETZLAR	179	2166	89	1531	65	1443	30	812	39	1294
211	FULDA, ST.	5	61	1	.	-	-	4	106	-	-
212	KASSEL, ST.	12	138	12	204	5	105	5	136	9	303
213	MARBURG A.D.L.,UNI. ST.	3	36	-	-	-	-	-	-	-	-
231	ESCHWEGE	193	2400	170	2932	135	2987	66	1783	64	2158
232	FRANKENBERG	365	4484	222	3836	100	2222	41	1098	22	724
233	FRITZLAR-HOMBERG	357	4461	308	5291	236	5257	133	3625	101	3372
234	FULDA	742	9185	567	9787	316	7021	122	3327	54	1814
235	HERSFELD	255	3198	200	3433	95	2129	61	1656	30	1020
236	HOFGEISMAR	167	2059	176	3048	153	3408	106	2892	89	3026
237	HÜNFELD	335	4172	256	4442	173	3845	59	1593	43	1438
238	KASSEL	116	1455	121	2107	95	2105	60	1633	45	1534
239	MARBURG	650	8046	472	8102	227	5037	133	3591	84	2849
240	MELSUNGEN	165	2032	142	2465	115	2598	77	2063	63	2131
241	ROTEBURG	212	2642	196	3433	123	2729	55	1496	66	2245
242	WALDECK	539	6694	495	8669	367	8152	199	5395	172	5850
243	WITZENHAUSEN	105	1280	81	1410	46	1030	33	901	38	1278
244	WOLFHAGEN	251	3138	215	3739	118	2614	63	1720	39	1287
245	ZIEGENHAIN	338	4173	287	4955	162	3632	91	2493	62	2083

landwirtschaftlich genutzter Fläche im Mai 1971

gen. Fläche von ... bis unter ... ha												Schlüssel-Nr.
40 - 50		50 - 75		75 - 100		100 - 150		150 - 200		200 und mehr		
Betriebe	LF	Betriebe	LF	Betriebe	LF	Betriebe	LF	Betriebe	LF	Betriebe	LF	
Anzahl	ha	Anzahl	ha	Anzahl	ha	Anzahl	ha	Anzahl	ha	Anzahl	ha	
33	34	35	36	37	38	39	40	41	42	43	44	
1	.	1	.	1	.	1	.	1	.	-	-	- 111
5	.	-	-	-	-	1	.	-	-	-	-	- 112
1	.	-	-	-	-	-	-	1	.	-	-	- 113
-	-	1	.	-	-	-	-	-	-	-	-	- 114
1	.	-	-	-	-	1	.	-	-	-	-	- 115
2	82	2	124	1	.	1	.	-	-	-	-	- 116
15	666	7	455	3	246	2	222	-	-	-	-	- 131
16	687	10	.	-	-	1	.	-	-	-	-	- 132
1	.	1	.	1	.	-	-	-	-	-	-	- 133
10	442	9	551	2	.	8	884	1	.	-	-	- 134
12	536	7	417	3	256	-	-	-	-	-	-	- 135
19	838	16	944	5	426	2	260	-	-	-	-	- 136
2	87	1	.	-	-	1	.	-	-	-	-	- 137
12	534	-	-	2	.	1	.	-	-	-	-	- 138
17	757	26	1610	11	952	4	459	1	.	1	.	- 139
5	233	6	346	3	280	3	329	-	-	-	-	- 140
15	677	9	552	5	427	6	654	2	.	1	.	- 141
14	612	5	297	4	315	2	232	1	.	2	.	- 142
12	520	3	184	-	-	5	639	1	.	1	.	- 143
7	316	4	258	-	-	3	394	1	.	2	.	- 144
10	438	3	188	4	349	-	-	-	-	-	-	- 145
3	137	3	201	-	-	2	.	1	.	-	-	- 146
13	563	8	488	1	.	2	.	-	-	-	-	- 147
2	92	1	.	1	.	1	.	-	-	-	-	- 148
8	360	3	199	2	.	1	.	-	-	-	-	- 149
4	183	12	715	3	265	2	279	-	-	-	-	- 150
10	441	2	136	-	-	1	.	1	.	1	.	- 151
8	353	4	252	1	.	1	.	-	-	1	.	- 152
8	341	3	.	-	-	1	.	-	-	-	-	- 153
10	447	3	181	-	-	2	255	-	-	-	-	- 154
1	.	-	-	-	-	-	-	-	-	-	-	- 211
1	.	2	101	1	.	-	-	1	.	-	-	- 212
-	-	-	-	-	-	-	-	-	-	-	-	- 213
12	521	8	471	6	519	9	1127	4	670	5	1160	231
3	131	4	279	1	.	1	.	-	-	2	486	232
30	1337	18	1073	11	989	11	1341	4	725	-	-	- 233
15	674	12	727	3	273	1	.	-	-	2	.	- 234
9	393	10	561	5	432	2	238	1	.	1	.	- 235
31	1374	27	1575	9	770	3	349	2	347	4	1829	236
6	259	4	.	-	-	1	.	-	-	-	-	- 237
7	326	6	363	2	173	3	383	-	-	2	545	238
19	866	11	638	4	329	5	605	-	-	-	-	- 239
12	538	8	481	4	343	3	.	-	-	1	.	- 240
12	535	10	599	6	514	2	209	2	343	-	-	- 241
66	2905	28	1649	7	609	5	601	6	957	2	449	242
16	728	12	702	6	494	4	439	5	902	3	652	243
11	479	4	238	4	367	2	275	5	867	2	555	244
14	628	6	353	2	199	3	339	1	.	1	.	- 245

A 2a) Betriebe mit Wald
Nach Größenklassen

Hessen

Lfd. Nr.	Betriebsfläche von ... bis unter ... ha	Betriebe								0,01 -	
		insgesamt	ohne				mit				
			Waldfläche								
			Betriebe	BF	LF	Betriebe	BF	LF	WF		
			Anzahl	ha	ha	Anzahl	ha	ha	ha		
1	2	3	4	5	6	7	8	9			
LANDWIRTSCHAFT											
01	UNTER 1	2161	2121	1220	1065	40	32	18	10	40	
02	1 - 2	12891	11837	17456	16358	1054	1724	1133	469	840	
03	2 - 5	25863	21481	70654	67393	4382	14964	10637	3236	3175	
04	5 - 10	17874	13549	96398	93669	4325	31550	25301	4839	2584	
05	10 - 20	19267	13481	194500	190821	5786	85446	72396	10645	2601	
06	20 - 50	11938	7031	187924	184355	4907	137404	111948	21688	1201	
07	50 - 100	622	269	17595	17048	353	22890	16317	5615	41	
08	100 UND MEHR	270	106	15774	15011	164	41863	20556	19448	8	
09	INSGESAMT	90886	69875	601521	585721	21011	335873	258306	65949	10490	
FORST											
10	UNTER 1	-	-	-	-	-	-	-	-	-	
11	1 - 2	531	-	-	-	531	778	11	711	-	
12	2 - 5	671	-	-	-	671	2090	25	1753	-	
13	5 - 10	348	-	-	-	348	2430	25	2074	-	
14	10 - 20	290	-	-	-	290	4169	38	3873	-	
15	20 - 50	422	-	-	-	422	14174	214	13482	-	
16	50 - 100	399	-	-	-	399	29284	262	28668	-	
17	100 UND MEHR	1157	-	-	-	1157	721799	6040	703298	-	
18	INSGESAMT	3818	-	-	-	3818	774723	6614	753858	-	
INS											
19	UNTER 1	2161	2121	1220	1065	40	32	18	10	40	
20	1 - 2	13422	11837	17456	16358	1585	2502	1144	1180	840	
21	2 - 5	26534	21481	70654	67393	5053	17054	10662	4989	3175	
22	5 - 10	18222	13549	96398	93669	4673	33980	25326	6913	2584	
23	10 - 20	19557	13481	194500	190821	6076	89615	72434	14518	2601	
24	20 - 50	12360	7031	187924	184355	5329	151578	112162	35169	1201	
25	50 - 100	1021	269	17595	17048	752	52174	16578	34283	41	
26	100 UND MEHR	1427	106	15774	15011	1321	763661	26596	722746	8	
27	INSGESAMT	94704	69875	601521	585721	24829	1110596	264920	819807	10490	
BETRIEBE, DEREN INHABER											
28	UNTER 1	2152	2113	1217	1063	39	31	17	10	39	
29	1 - 2	13310	11805	17409	16319	1505	2385	1136	1073	835	
30	2 - 5	26328	21429	70483	67257	4899	16569	10614	4577	3169	
31	5 - 10	17988	13503	96071	93404	4485	32605	25217	5752	2578	
32	10 - 20	19298	13462	194242	190607	5836	86056	72129	11446	2596	
33	20 - 50	11954	7006	187139	183632	4948	138767	111273	23607	1200	
34	50 - 100	647	260	16935	16428	387	25442	14974	9598	38	
35	100 UND MEHR	432	89	13041	12465	343	155890	18669	132475	8	
36	INSGESAMT	92109	69667	596538	581175	22442	457746	254029	188538	10463	

fläche im Mai 1971
der Betriebsfläche

Hessen

Betriebe (Sp. 5) mit Waldfläche von ... bis unter ... ha														Lfd. Nr.
1		1 - 2			2 - 3			3 - 4			4 - 5			
WF	LF	Betriebe	WF	LF	Betriebe	WF	LF	Betriebe	WF	LF	Betriebe	WF	LF	
ha		Anzahl	ha		Anzahl	ha		Anzahl	ha		Anzahl	ha		
10	11	12	13	14	15	16	17	18	19	20	21	22	23	

liche Betriebe

10	18	-	-	-	-	-	-	-	-	-	-	-	-	- 01
215	1057	214	254	76	-	-	-	-	-	-	-	-	-	- 02
1253	8791	924	1277	1555	242	568	254	40	133	36	1	4	1	03
1095	16690	1003	1395	5559	409	983	1939	179	615	733	89	390	264	04
1154	35390	1302	1818	16906	698	1688	8395	454	1544	5053	267	1180	2753	05
563	30278	784	1095	19100	535	1296	12762	481	1645	10949	338	1489	7506	06
19	2480	39	52	2532	18	40	1023	16	56	907	15	67	855	07
5	1084	10	12	1385	13	31	1951	7	23	1165	4	17	529	08
4313	95789	4276	5903	47113	1915	4606	26323	1177	4016	18842	714	3147	11909	09

Betriebe

-	-	-	-	-	-	-	-	-	-	-	-	-	-	- 10
-	-	531	711	11	-	-	-	-	-	-	-	-	-	- 11
-	-	163	245	6	281	675	10	160	538	7	67	295	2	12
-	-	24	36	0	16	39	0	19	64	0	24	107	2	13
-	-	4	6	0	2	5	-	3	10	-	-	-	-	- 14
-	-	2	2	-	1	3	-	-	-	-	2	9	-	- 15
-	-	-	-	-	-	-	-	-	-	-	-	-	-	- 16
-	-	-	-	-	-	-	-	-	-	-	-	-	-	- 17
-	-	724	1000	18	300	722	10	182	612	7	93	411	4	18

Gesamt

10	18	-	-	-	-	-	-	-	-	-	-	-	-	- 19
215	1057	745	965	87	-	-	-	-	-	-	-	-	-	- 20
1253	8791	1087	1522	1561	523	1243	264	200	671	43	68	299	3	21
1095	16690	1027	1430	5560	425	1022	1939	198	680	733	113	497	266	22
1154	35390	1306	1824	16906	700	1693	8395	457	1554	5053	267	1180	2753	23
563	30278	786	1097	19100	536	1298	12762	481	1645	10949	340	1498	7506	24
19	2480	39	52	2532	18	40	1023	16	56	907	15	67	855	25
5	1084	10	12	1385	13	31	1951	7	23	1165	4	17	529	26
4313	95789	5000	6903	47131	2215	5327	26333	1359	4629	18849	807	3558	11913	27

Natuerliche Personen sind

10	17	-	-	-	-	-	-	-	-	-	-	-	-	- 28
213	1051	670	860	85	-	-	-	-	-	-	-	-	-	- 29
1251	8775	1064	1490	1540	461	1093	259	151	507	36	54	237	3	30
1091	16662	1015	1412	5533	415	997	1927	192	658	716	105	461	259	31
1151	35345	1301	1816	16851	698	1688	8382	452	1537	5042	263	1162	2722	32
562	30265	781	1090	19058	532	1288	12677	480	1642	10925	337	1485	7468	33
18	2283	38	50	2482	18	40	1023	14	49	792	13	58	715	34
5	1084	9	11	1068	12	29	1815	5	17	839	4	17	529	35
4300	95483	4878	6730	46619	2136	5135	26082	1294	4410	18350	776	3420	11697	36

Noch: A 2a) Betriebe mit Wald
Nach Größenklassen

Hessen

Lfd. Nr.	Betriebsfläche von ... bis unter ... ha	Betriebe (Sp. 5) mit											
		5 - 10			10 - 20			20 - 50			50 - 100		
		Betriebe	WF	LF	Betriebe	WF	LF	Betriebe	WF	LF	Betriebe	WF	LF
		Anzahl	ha		Anzahl	ha		Anzahl	ha		Anzahl	ha	
		24	25	26	27	28	29	30	31	32	33	34	35
LANDWIRTSCHAFT													
01	UNTER 1	-	-	-	-	-	-	-	-	-	-	-	-
02	1 - 2	-	-	-	-	-	-	-	-	-	-	-	-
03	2 - 5	-	-	-	-	-	-	-	-	-	-	-	-
04	5 - 10	61	361	116	-	-	-	-	-	-	-	-	-
05	10 - 20	423	2752	3743	41	510	157	-	-	-	-	-	-
06	20 - 50	1014	7030	21241	456	6121	8706	98	2449	1407	-	-	-
07	50 - 100	37	266	1878	77	1058	3478	91	2956	2767	19	1102	397
08	100 UND MEHR	13	93	1769	8	125	950	32	1052	3635	21	1510	2161
09	INSGESAMT	1548	10502	28746	582	7814	13290	221	6456	7809	40	2612	2558
FORST													
10	UNTER 1	-	-	-	-	-	-	-	-	-	-	-	-
11	1 - 2	-	-	-	-	-	-	-	-	-	-	-	-
12	2 - 5	-	-	-	-	-	-	-	-	-	-	-	-
13	5 - 10	265	1828	22	-	-	-	-	-	-	-	-	-
14	10 - 20	23	180	13	258	3672	25	-	-	-	-	-	-
15	20 - 50	6	46	0	17	278	111	394	13143	103	-	-	-
16	50 - 100	-	-	-	1	18	-	8	347	5	390	28303	257
17	100 UND MEHR	-	-	-	-	-	-	3	98	80	15	1267	256
18	INSGESAMT	294	2054	35	276	3968	136	405	13589	187	405	29571	513
INS													
19	UNTER 1	-	-	-	-	-	-	-	-	-	-	-	-
20	1 - 2	-	-	-	-	-	-	-	-	-	-	-	-
21	2 - 5	-	-	-	-	-	-	-	-	-	-	-	-
22	5 - 10	326	2189	138	-	-	-	-	-	-	-	-	-
23	10 - 20	446	2932	3755	299	4182	182	-	-	-	-	-	-
24	20 - 50	1020	7076	21241	473	6400	8816	492	15592	1509	-	-	-
25	50 - 100	37	266	1878	78	1075	3478	99	3302	2771	409	29406	654
26	100 UND MEHR	13	93	1769	8	125	950	35	1150	3715	36	2777	2416
27	INSGESAMT	1842	12556	28781	858	11782	13426	626	20045	7996	445	32183	3070
BETRIEBE, DEREN INHABER													
28	UNTER 1	-	-	-	-	-	-	-	-	-	-	-	-
29	1 - 2	-	-	-	-	-	-	-	-	-	-	-	-
30	2 - 5	-	-	-	-	-	-	-	-	-	-	-	-
31	5 - 10	180	1132	120	-	-	-	-	-	-	-	-	-
32	10 - 20	429	2812	3677	97	1280	110	-	-	-	-	-	-
33	20 - 50	1010	7007	21076	447	5964	8490	161	4569	1314	-	-	-
34	50 - 100	35	255	1765	70	960	3202	80	2572	2416	81	5596	295
35	100 UND MEHR	12	84	1676	7	106	828	28	888	3297	20	1510	1885
36	INSGESAMT	1666	11290	28313	621	8310	12631	269	8029	7027	101	7106	2180

fläche im Mai 1971
der Betriebsfläche.

Hessen

Waldfläche von ... bis unter ... ha

100 - 200			200 - 500			500 - 1000			1000 und mehr			Lfd. Nr.
Betriebe	WF	LF	Betriebe	WF	LF	Betriebe	WF	LF	Betriebe	WF	LF	
Anzahl	ha		Anzahl	ha		Anzahl	ha		Anzahl	ha		
36	37	38	39	40	41	42	43	44	45	46	47	

LICHE BETRIEBE

-	-	-	-	-	-	-	-	-	-	-	-	- 01
-	-	-	-	-	-	-	-	-	-	-	-	- 02
-	-	-	-	-	-	-	-	-	-	-	-	- 03
-	-	-	-	-	-	-	-	-	-	-	-	- 04
-	-	-	-	-	-	-	-	-	-	-	-	- 05
-	-	-	-	-	-	-	-	-	-	-	-	- 06
-	-	-	-	-	-	-	-	-	-	-	-	- 07
21	2769	2298	19	6069	1953	6	4331	991	2	3411	685	08
21	2769	2298	19	6069	1953	6	4331	991	2	3411	685	09

BETRIEBE

-	-	-	-	-	-	-	-	-	-	-	-	- 10
-	-	-	-	-	-	-	-	-	-	-	-	- 11
-	-	-	-	-	-	-	-	-	-	-	-	- 12
-	-	-	-	-	-	-	-	-	-	-	-	- 13
-	-	-	-	-	-	-	-	-	-	-	-	- 14
-	-	-	-	-	-	-	-	-	-	-	-	- 15
-	-	-	-	-	-	-	-	-	-	-	-	- 16
464	67415	1473	401	126076	1664	124	86085	526	150	422356	2042	17
464	67415	1473	401	126076	1664	124	86085	526	150	422356	2042	18

GESANT

-	-	-	-	-	-	-	-	-	-	-	-	- 19
-	-	-	-	-	-	-	-	-	-	-	-	- 20
-	-	-	-	-	-	-	-	-	-	-	-	- 21
-	-	-	-	-	-	-	-	-	-	-	-	- 22
-	-	-	-	-	-	-	-	-	-	-	-	- 23
-	-	-	-	-	-	-	-	-	-	-	-	- 24
-	-	-	-	-	-	-	-	-	-	-	-	- 25
485	70184	3771	420	132145	3617	130	90416	1517	152	425767	2727	26
485	70184	3771	420	132145	3617	130	90416	1517	152	425767	2727	27

NATUERLICHE PERSONEN SIND

-	-	-	-	-	-	-	-	-	-	-	-	- 28
-	-	-	-	-	-	-	-	-	-	-	-	- 29
-	-	-	-	-	-	-	-	-	-	-	-	- 30
-	-	-	-	-	-	-	-	-	-	-	-	- 31
-	-	-	-	-	-	-	-	-	-	-	-	- 32
-	-	-	-	-	-	-	-	-	-	-	-	- 33
-	-	-	-	-	-	-	-	-	-	-	-	- 34
103	15103	1127	84	27671	1787	30	19765	1142	21	67269	1591	35
103	15103	1127	84	27671	1787	30	19765	1142	21	67269	1591	36

Noch: A 2a) Betriebe mit Wald
Nach Größenklassen

RB Darmstadt

Lfd. Nr.	Betriebsfläche von ... bis unter ... ha	Betriebe								0,01 - Betriebe Anzahl		
		insgesamt	ohne				mit					
			Waldfläche									
			Betriebe		BF	LF	Betriebe		BF		LF	WF
			Anzahl	ha	ha	Anzahl	ha	ha	ha			
1	2	3	4	5	6	7	8	9				
LANDWIRTSCHAFT												
01	UNTER 1	1800	1768	1034	911	32	25	15	7	32		
02	1 - 2	6763	6106	8978	8343	657	1067	709	277	530		
03	2 - 5	12677	10401	34352	32544	2276	7603	5311	1621	1664		
04	5 - 10	9527	7742	55611	54135	1785	13035	10385	1980	1057		
05	10 - 20	10766	8267	119233	117219	2499	36837	31250	4581	1214		
06	20 - 50	5848	4146	110202	108460	1702	46789	36935	8692	474		
07	50 - 100	289	153	10070	9783	136	8888	5612	3001	17		
08	100 UND MEHR	108	64	8777	8338	44	11537	4604	6491	3		
09	INSGESAMT	47778	38647	348257	339734	9131	125780	94820	26651	4991		
FORST												
10	UNTER 1	-	-	-	-	-	-	-	-	-		
11	1 - 2	248	-	-	-	248	362	6	327	-		
12	2 - 5	307	-	-	-	307	964	11	759	-		
13	5 - 10	145	-	-	-	145	979	12	792	-		
14	10 - 20	119	-	-	-	119	1703	26	1523	-		
15	20 - 50	191	-	-	-	191	6538	189	6061	-		
16	50 - 100	224	-	-	-	224	16788	211	16483	-		
17	100 UND MEHR	808	-	-	-	808	416595	4658	405156	-		
18	INSGESAMT	2042	-	-	-	2042	443929	5113	431102	-		
INS												
19	UNTER 1	1800	1768	1034	911	32	25	15	7	32		
20	1 - 2	7011	6106	8978	8343	905	1429	715	604	530		
21	2 - 5	12984	10401	34352	32544	2583	8567	5322	2381	1664		
22	5 - 10	9672	7742	55611	54135	1930	14014	10397	2772	1057		
23	10 - 20	10885	8267	119233	117219	2618	38540	31276	6104	1214		
24	20 - 50	6039	4146	110202	108460	1893	53326	37124	14754	474		
25	50 - 100	513	153	10070	9783	360	25676	5823	19484	17		
26	100 UND MEHR	916	64	8777	8338	852	428132	9262	411646	3		
27	INSGESAMT	49820	38647	348257	339734	11173	569709	99933	457753	4991		
BETRIEBE, DEREN INHABER												
28	UNTER 1	1795	1763	1033	910	32	25	15	7	32		
29	1 - 2	6974	6089	8954	8321	885	1400	711	580	527		
30	2 - 5	12893	10365	34231	32447	2528	8389	5291	2246	1661		
31	5 - 10	9576	7712	55389	53943	1864	13541	10334	2406	1054		
32	10 - 20	10765	8252	119022	117046	2513	36965	31093	4816	1212		
33	20 - 50	5828	4129	109669	107985	1699	46762	36595	8957	474		
34	50 - 100	287	145	9473	9219	142	9490	5000	4273	14		
35	100 UND MEHR	192	52	7068	6750	140	87697	4570	80599	3		
36	INSGESAMT	48310	38507	344839	336622	9803	204269	93609	103884	4977		

fläche im Mai 1971
der Betriebsfläche

RB Darmstadt

Betriebe (Sp. 5) mit Waldfläche von ... bis unter ... ha														Lfd. Nr.
1		1 - 2			2 - 3			3 - 4			4 - 5			
WF	LF	Betriebe	WF	LF	Betriebe	WF	LF	Betriebe	WF	LF	Betriebe	WF	LF	
ha		Anzahl	ha		Anzahl	ha		Anzahl	ha		Anzahl	ha		
10	11	12	13	14	15	16	17	18	19	20	21	22	23	
LICHE BETRIEBE														
7	15	-	-	-	-	-	-	-	-	-	-	-	-	- 01
126	663	127	151	45	-	-	-	-	-	-	-	-	-	- 02
658	4356	493	674	826	105	243	114	14	46	15	-	-	-	- 03
427	6866	423	583	2274	161	378	762	81	275	321	37	162	111	04
511	16444	521	717	6750	249	595	3001	171	579	1952	115	507	1204	05
207	11818	251	354	5791	133	319	3011	129	442	2825	97	421	2133	06
7	1056	12	16	741	5	11	308	3	11	162	6	27	328	07
2	327	3	3	525	3	8	306	3	9	378	1	5	101	08
1945	41545	1830	2499	16953	656	1554	7502	401	1363	5652	256	1121	3878	09
BETRIEBE														
-	-	-	-	-	-	-	-	-	-	-	-	-	-	- 10
-	-	248	327	6	-	-	-	-	-	-	-	-	-	- 11
-	-	90	127	3	130	311	4	57	188	3	30	134	1	12
-	-	16	23	0	7	17	0	10	34	-	13	57	1	13
-	-	4	6	0	1	3	-	1	3	-	-	-	-	- 14
-	-	1	1	-	1	3	-	-	-	-	1	4	-	- 15
-	-	-	-	-	-	-	-	-	-	-	-	-	-	- 16
-	-	-	-	-	-	-	-	-	-	-	-	-	-	- 17
-	-	359	484	9	139	333	4	68	226	3	44	195	2	18
GESAMT														
7	15	-	-	-	-	-	-	-	-	-	-	-	-	- 19
126	663	375	478	51	-	-	-	-	-	-	-	-	-	- 20
658	4356	583	801	829	235	553	118	71	234	18	30	134	1	21
427	6866	439	606	2275	168	395	762	91	309	321	50	219	112	22
511	16444	525	724	6750	250	598	3001	172	583	1952	115	507	1204	23
207	11818	252	355	5791	134	321	3011	129	442	2825	98	425	2133	24
7	1056	12	16	741	5	11	308	3	11	162	6	27	328	25
2	327	3	3	525	3	8	306	3	9	378	1	5	101	26
1945	41545	2189	2983	16962	795	1886	7506	469	1589	5656	300	1317	3879	27
NATUERLICHE PERSONEN SIND														
7	15	-	-	-	-	-	-	-	-	-	-	-	-	- 28
125	660	358	455	51	-	-	-	-	-	-	-	-	-	- 29
657	4348	569	782	814	219	516	116	52	172	12	27	120	1	30
425	6855	433	597	2253	163	382	752	87	295	310	44	192	107	31
511	16432	523	720	6719	249	595	2988	168	569	1941	112	493	1181	32
207	11818	248	345	5749	131	314	2957	128	439	2801	97	421	2133	33
6	859	11	14	691	5	11	308	3	11	162	5	23	267	34
2	327	2	2	209	3	8	306	2	6	276	1	5	101	35
1939	41313	2144	2919	16486	770	1825	7428	440	1492	5502	286	1254	3790	36

Noch: A 2a) Betriebe mit Wald
Nach Größenklassen

RB Darmstadt

Lfd. Nr.	Betriebsfläche von ... bis unter ... ha	Betriebe (Sp. 5) mit											
		5 - 10			10 - 20			20 - 50			50 - 100		
		Betriebe	WF	LF	Betriebe	WF	LF	Betriebe	WF	LF	Betriebe	WF	LF
		Anzahl	ha		Anzahl	ha		Anzahl	ha		Anzahl	ha	
		24	25	26	27	28	29	30	31	32	33	34	35
LANDWIRTSCHAFT													
01	UNTER 1	-	-	-	-	-	-	-	-	-	-	-	-
02	1 - 2	-	-	-	-	-	-	-	-	-	-	-	-
03	2 - 5	-	-	-	-	-	-	-	-	-	-	-	-
04	5 - 10	26	154	51	-	-	-	-	-	-	-	-	-
05	10 - 20	203	1333	1799	26	338	100	-	-	-	-	-	-
06	20 - 50	340	2379	6650	213	2924	3861	65	1647	846	-	-	-
07	50 - 100	9	61	491	16	228	695	56	1948	1575	12	693	256
08	100 UND MEHR	3	19	427	3	50	346	5	184	573	5	358	367
09	INSGESAMT	581	3946	9418	258	3539	5003	126	3778	2994	17	1050	622
FORST													
10	UNTER 1	-	-	-	-	-	-	-	-	-	-	-	-
11	1 - 2	-	-	-	-	-	-	-	-	-	-	-	-
12	2 - 5	-	-	-	-	-	-	-	-	-	-	-	-
13	5 - 10	99	661	11	-	-	-	-	-	-	-	-	-
14	10 - 20	13	99	10	100	1412	15	-	-	-	-	-	-
15	20 - 50	5	41	0	13	222	109	170	5791	80	-	-	-
16	50 - 100	-	-	-	1	18	-	3	124	4	220	16341	207
17	100 UND MEHR	-	-	-	-	-	-	2	56	80	9	773	255
18	INSGESAMT	117	800	21	114	1652	124	175	5972	164	229	17114	462
INS													
19	UNTER 1	-	-	-	-	-	-	-	-	-	-	-	-
20	1 - 2	-	-	-	-	-	-	-	-	-	-	-	-
21	2 - 5	-	-	-	-	-	-	-	-	-	-	-	-
22	5 - 10	125	815	62	-	-	-	-	-	-	-	-	-
23	10 - 20	216	1432	1809	126	1750	115	-	-	-	-	-	-
24	20 - 50	345	2419	6650	226	3145	3970	235	7438	926	-	-	-
25	50 - 100	9	61	491	17	246	695	59	2072	1579	232	17033	463
26	100 UND MEHR	3	19	427	3	50	346	7	240	653	14	1130	622
27	INSGESAMT	698	4746	9439	372	5191	5127	301	9750	3158	246	18164	1085
BETRIEBE, DEREN INHABER													
28	UNTER 1	-	-	-	-	-	-	-	-	-	-	-	-
29	1 - 2	-	-	-	-	-	-	-	-	-	-	-	-
30	2 - 5	-	-	-	-	-	-	-	-	-	-	-	-
31	5 - 10	83	515	57	-	-	-	-	-	-	-	-	-
32	10 - 20	206	1360	1767	43	568	66	-	-	-	-	-	-
33	20 - 50	339	2377	6589	208	2829	3764	74	2020	783	-	-	-
34	50 - 100	9	61	491	14	197	652	48	1635	1383	33	2315	187
35	100 UND MEHR	3	19	427	3	50	346	3	100	409	5	366	350
36	INSGESAMT	640	4332	9331	268	3644	4828	125	3756	2575	38	2681	537

fläche im Mai 1971

der Betriebsfläche

RB Darmstadt

Waldfläche von ... bis unter ... ha												Lfd. Nr.
100 – 200			200 – 500			500 – 1000			1000 und mehr			
Betriebe	WF	LF	Betriebe	WF	LF	Betriebe	WF	LF	Betriebe	WF	LF	
Anzahl	ha		Anzahl	ha		Anzahl	ha		Anzahl	ha		
36	37	38	39	40	41	42	43	44	45	46	47	

liche Betriebe

-	-	-	-	-	-	-	-	-	-	-	-	- 01
-	-	-	-	-	-	-	-	-	-	-	-	- 02
-	-	-	-	-	-	-	-	-	-	-	-	- 03
-	-	-	-	-	-	-	-	-	-	-	-	- 04
-	-	-	-	-	-	-	-	-	-	-	-	- 05
-	-	-	-	-	-	-	-	-	-	-	-	- 06
-	-	-	-	-	-	-	-	-	-	-	-	- 07
6	813	273	7	2062	319	1	895	217	1	2085	444	08
6	813	273	7	2062	319	1	895	217	1	2085	444	09

Betriebe

-	-	-	-	-	-	-	-	-	-	-	-	- 10
-	-	-	-	-	-	-	-	-	-	-	-	- 11
-	-	-	-	-	-	-	-	-	-	-	-	- 12
-	-	-	-	-	-	-	-	-	-	-	-	- 13
-	-	-	-	-	-	-	-	-	-	-	-	- 14
-	-	-	-	-	-	-	-	-	-	-	-	- 15
-	-	-	-	-	-	-	-	-	-	-	-	- 16
317	46303	1400	314	99537	1497	87	60407	303	79	198080	1124	17
317	46303	1400	314	99537	1497	87	60407	303	79	198080	1124	18

Gesamt

-	-	-	-	-	-	-	-	-	-	-	-	- 19
-	-	-	-	-	-	-	-	-	-	-	-	- 20
-	-	-	-	-	-	-	-	-	-	-	-	- 21
-	-	-	-	-	-	-	-	-	-	-	-	- 22
-	-	-	-	-	-	-	-	-	-	-	-	- 23
-	-	-	-	-	-	-	-	-	-	-	-	- 24
-	-	-	-	-	-	-	-	-	-	-	-	- 25
323	47116	1672	321	101598	1816	88	61302	520	80	200165	1568	26
323	47116	1672	321	101598	1816	88	61302	520	80	200165	1568	27

Natuerliche Personen sind

-	-	-	-	-	-	-	-	-	-	-	-	- 28
-	-	-	-	-	-	-	-	-	-	-	-	- 29
-	-	-	-	-	-	-	-	-	-	-	-	- 30
-	-	-	-	-	-	-	-	-	-	-	-	- 31
-	-	-	-	-	-	-	-	-	-	-	-	- 32
-	-	-	-	-	-	-	-	-	-	-	-	- 33
-	-	-	-	-	-	-	-	-	-	-	-	- 34
46	6776	172	42	13986	228	14	8914	299	13	50366	1123	35
46	6776	172	42	13986	228	14	8914	299	13	50366	1123	36

Noch: A 2a) Betriebe mit Wald Nach Größenklassen

RB Kassel

Lfd. Nr.	Betriebsfläche von ... bis unter ... ha	Betriebe								0,01 - Betriebe Anzahl		
		insgesamt	ohne				mit					
			Waldfläche									
			Betriebe		BF	LF	Betriebe		BF		LF	WF
			Anzahl	ha	ha	Anzahl	ha	ha	Anzahl		ha	
1	2	3	4	5	6	7	8	9				
LANDWIRTSCHAFT												
01	UNTER 1	361	353	186	154	8	6	3	2	8		
02	1 - 2	6128	5731	8478	8014	397	657	424	192	310		
03	2 - 5	13186	11080	36302	34849	2106	7361	5326	1614	1511		
04	5 - 10	8347	5807	40787	39534	2540	18516	14916	2860	1527		
05	10 - 20	8501	5214	75267	73602	3287	48609	41146	6064	1387		
06	20 - 50	6090	2885	77721	75895	3205	90616	75014	12995	727		
07	50 - 100	333	116	7525	7265	217	14002	10705	2614	24		
08	100 UND MEHR	162	42	6998	6673	120	30326	15952	12958	5		
09	INSGESAMT	43108	31228	253264	245986	11880	210093	163486	39299	5499		
FORST												
10	UNTER 1	-	-	-	-	-	-	-	-	-		
11	1 - 2	283	-	-	-	283	416	5	384	-		
12	2 - 5	364	-	-	-	364	1125	14	993	-		
13	5 - 10	203	-	-	-	203	1451	12	1282	-		
14	10 - 20	171	-	-	-	171	2466	12	2350	-		
15	20 - 50	231	-	-	-	231	7636	24	7420	-		
16	50 - 100	175	-	-	-	175	12496	50	12185	-		
17	100 UND MEHR	349	-	-	-	349	305204	1382	298142	-		
18	INSGESAMT	1776	-	-	-	1776	330795	1501	322756	-		
INS												
19	UNTER 1	361	353	186	154	8	6	3	2	8		
20	1 - 2	6411	5731	8478	8014	680	1073	430	576	310		
21	2 - 5	13550	11080	36302	34849	2470	8486	5340	2608	1511		
22	5 - 10	8550	5807	40787	39534	2743	19967	14929	4141	1527		
23	10 - 20	8672	5214	75267	73602	3458	51075	41158	8414	1387		
24	20 - 50	6321	2885	77721	75895	3436	98252	75038	20415	727		
25	50 - 100	508	116	7525	7265	392	26498	10755	14798	24		
26	100 UND MEHR	511	42	6998	6673	469	335530	17334	311100	5		
27	INSGESAMT	44884	31228	253264	245986	13656	540888	164987	362054	5499		
BETRIEBE, DEREN INHABER												
28	UNTER 1	357	350	184	153	7	6	3	2	7		
29	1 - 2	6336	5716	8455	7997	620	985	426	493	308		
30	2 - 5	13435	11064	36252	34810	2371	8181	5323	2331	1508		
31	5 - 10	8412	5791	40682	39461	2621	19064	14883	3346	1524		
32	10 - 20	8533	5210	75221	73561	3323	49092	41035	6629	1384		
33	20 - 50	6126	2877	77469	75647	3249	92005	74678	14650	726		
34	50 - 100	360	115	7462	7208	245	15952	9974	5325	24		
35	100 UND MEHR	240	37	5973	5715	203	68193	14099	51877	5		
36	INSGESAMT	43799	31160	251699	244553	12639	253477	160420	84654	5486		

fläche im Mai 1971
der Betriebsfläche

RB Kassel

Betriebe (Sp. 5) mit Waldfläche von ... bis unter ... ha														Lfd. Nr.
1		1 - 2			2 - 3			3 - 4			4 - 5			
WF	LF	Betriebe	WF	LF	Betriebe	WF	LF	Betriebe	WF	LF	Betriebe	WF	LF	
ha		Anzahl	ha		Anzahl	ha		Anzahl	ha		Anzahl	ha		
10	11	12	13	14	15	16	17	18	19	20	21	22	23	
LICHE BETRIEBE														
2	3	-	-	-	-	-	-	-	-	-	-	-	-	- 01
89	394	87	103	31	-	-	-	-	-	-	-	-	-	- 02
595	4435	431	603	729	137	325	141	26	87	21	1	4	1	03
667	9824	580	812	3285	248	605	1177	98	340	412	52	228	153	04
642	18946	781	1101	10156	449	1093	5394	283	965	3100	152	673	1550	05
356	18460	533	741	13309	402	977	9751	352	1203	8124	241	1068	5373	06
12	1424	27	36	1791	13	29	715	13	45	746	9	40	527	07
3	758	7	9	860	10	23	1645	4	14	787	3	12	428	08
2367	54244	2446	3404	30160	1259	3052	18822	776	2653	13190	458	2026	8031	09
BETRIEBE														
-	-	-	-	-	-	-	-	-	-	-	-	-	-	- 10
-	-	283	384	5	-	-	-	-	-	-	-	-	-	- 11
-	-	73	118	3	151	364	6	103	350	4	37	161	2	12
-	-	8	13	0	9	22	0	9	30	0	11	50	1	13
-	-	-	-	-	1	3	-	2	6	-	-	-	-	- 14
-	-	1	1	-	-	-	-	-	-	-	1	5	-	- 15
-	-	-	-	-	-	-	-	-	-	-	-	-	-	- 16
-	-	-	-	-	-	-	-	-	-	-	-	-	-	- 17
-	-	365	515	9	161	389	6	114	387	4	49	216	2	18
GESAMT														
2	3	-	-	-	-	-	-	-	-	-	-	-	-	- 19
89	394	370	487	36	-	-	-	-	-	-	-	-	-	- 20
595	4435	504	721	732	288	690	146	129	437	25	38	165	2	21
667	9824	588	824	3285	257	627	1177	107	370	413	63	279	154	22
642	18946	781	1101	10156	450	1095	5394	285	971	3100	152	673	1550	23
356	18460	534	742	13309	402	977	9751	352	1203	8124	242	1072	5373	24
12	1424	27	36	1791	13	29	715	13	45	746	9	40	527	25
3	758	7	9	860	10	23	1645	4	14	787	3	12	428	26
2367	54244	2811	3920	30169	1420	3441	18828	890	3040	13194	507	2241	8034	27
NATUERLICHE PERSONEN SIND														
2	3	-	-	-	-	-	-	-	-	-	-	-	-	- 28
88	391	312	405	34	-	-	-	-	-	-	-	-	-	- 29
594	4427	495	708	726	242	577	143	99	335	24	27	117	2	30
666	9806	582	815	3279	252	616	1175	105	364	406	61	269	153	31
641	18913	778	1096	10132	449	1093	5394	284	968	3100	151	668	1541	32
355	18447	533	741	13309	401	975	9719	352	1203	8124	240	1064	5335	33
12	1424	27	36	1791	13	29	715	11	38	631	8	35	448	34
3	758	7	9	860	9	21	1509	3	11	563	3	12	428	35
2361	54170	2734	3811	30133	1366	3310	18654	854	2918	12849	490	2165	7908	36

Noch: A 2a) Betriebe mit Wald
Nach Größenklassen

RB Kassel

Lfd. Nr.	Betriebsfläche von ... bis unter ... ha	Betriebe (Sp. 5) mit											
		5 - 10			10 - 20			20 - 50			50 - 100		
		Betriebe	WF	LF	Betriebe	WF	LF	Betriebe	WF	LF	Betriebe	WF	LF
		Anzahl	ha		Anzahl	ha		Anzahl	ha		Anzahl	ha	
		24	25	26	27	28	29	30	31	32	33	34	35
LANDWIRTSCHAFT													
01	UNTER 1	-	-	-	-	-	-	-	-	-	-	-	-
02	1 - 2	-	-	-	-	-	-	-	-	-	-	-	-
03	2 - 5	-	-	-	-	-	-	-	-	-	-	-	-
04	5 - 10	35	207	65	-	-	-	-	-	-	-	-	-
05	10 - 20	220	1418	1944	15	173	57	-	-	-	-	-	-
06	20 - 50	674	4651	14591	243	3198	4845	33	802	561	-	-	-
07	50 - 100	28	205	1387	61	830	2782	35	1008	1192	7	410	141
08	100 UND MEHR	10	75	1342	5	75	604	27	868	3062	16	1152	1794
09	INSGESAMT	967	6556	19328	324	4275	8287	95	2678	4815	23	1562	1935
FORST													
10	UNTER 1	-	-	-	-	-	-	-	-	-	-	-	-
11	1 - 2	-	-	-	-	-	-	-	-	-	-	-	-
12	2 - 5	-	-	-	-	-	-	-	-	-	-	-	-
13	5 - 10	166	1167	11	-	-	-	-	-	-	-	-	-
14	10 - 20	10	81	2	158	2260	10	-	-	-	-	-	-
15	20 - 50	1	6	-	4	57	2	224	7352	22	-	-	-
16	50 - 100	-	-	-	-	-	-	5	222	0	170	11962	50
17	100 UND MEHR	-	-	-	-	-	-	1	42	-	6	495	0
18	INSGESAMT	177	1254	13	162	2316	12	230	7617	23	176	12457	50
INS													
19	UNTER 1	-	-	-	-	-	-	-	-	-	-	-	-
20	1 - 2	-	-	-	-	-	-	-	-	-	-	-	-
21	2 - 5	-	-	-	-	-	-	-	-	-	-	-	-
22	5 - 10	201	1374	76	-	-	-	-	-	-	-	-	-
23	10 - 20	230	1499	1946	173	2432	67	-	-	-	-	-	-
24	20 - 50	675	4657	14591	247	3254	4846	257	8154	583	-	-	-
25	50 - 100	28	205	1387	61	830	2782	40	1230	1193	177	12372	191
26	100 UND MEHR	10	75	1342	5	75	604	28	911	3062	22	1647	1794
27	INSGESAMT	1144	7809	19341	486	6591	8299	325	10295	4838	199	14019	1986
BETRIEBE, DEREN INHABER													
28	UNTER 1	-	-	-	-	-	-	-	-	-	-	-	-
29	1 - 2	-	-	-	-	-	-	-	-	-	-	-	-
30	2 - 5	-	-	-	-	-	-	-	-	-	-	-	-
31	5 - 10	97	617	63	-	-	-	-	-	-	-	-	-
32	10 - 20	223	1452	1910	54	712	44	-	-	-	-	-	-
33	20 - 50	671	4630	14487	239	3134	4726	87	2549	531	-	-	-
34	50 - 100	26	194	1274	56	763	2550	32	937	1033	48	3281	108
35	100 UND MEHR	9	66	1249	4	57	482	25	787	2888	15	1144	1536
36	INSGESAMT	1026	6958	18983	353	4666	7803	144	4274	4452	63	4425	1643

fläche im Mai 1971
der Betriebsfläche

RB Kassel

Waldfläche von ... bis unter ... ha

100 - 200			200 - 500			500 - 1000			1000 und mehr			Lfd. Nr.
Betriebe	WF	LF	Betriebe	WF	LF	Betriebe	WF	LF	Betriebe	WF	LF	
Anzahl	ha		Anzahl	ha		Anzahl	ha		Anzahl	ha		
36	37	38	39	40	41	42	43	44	45	46	47	

LICHE BETRIEBE

-	-	-	-	-	-	-	-	-	-	-	-	- 01
-	-	-	-	-	-	-	-	-	-	-	-	- 02
-	-	-	-	-	-	-	-	-	-	-	-	- 03
-	-	-	-	-	-	-	-	-	-	-	-	- 04
-	-	-	-	-	-	-	-	-	-	-	-	- 05
-	-	-	-	-	-	-	-	-	-	-	-	- 06
-	-	-	-	-	-	-	-	-	-	-	-	- 07
15	1956	2025	12	4007	1634	5	3437	773	1	1326		241 08
15	1956	2025	12	4007	1634	5	3437	773	1	1326		241 09

BETRIEBE

-	-	-	-	-	-	-	-	-	-	-	-	- 10
-	-	-	-	-	-	-	-	-	-	-	-	- 11
-	-	-	-	-	-	-	-	-	-	-	-	- 12
-	-	-	-	-	-	-	-	-	-	-	-	- 13
-	-	-	-	-	-	-	-	-	-	-	-	- 14
-	-	-	-	-	-	-	-	-	-	-	-	- 15
-	-	-	-	-	-	-	-	-	-	-	-	- 16
147	21112	74	87	26540	167	37	25677	223	71	224276		918 17
147	21112	74	87	26540	167	37	25677	223	71	224276		918 18

GESAMT

-	-	-	-	-	-	-	-	-	-	-	-	- 19
-	-	-	-	-	-	-	-	-	-	-	-	- 20
-	-	-	-	-	-	-	-	-	-	-	-	- 21
-	-	-	-	-	-	-	-	-	-	-	-	- 22
-	-	-	-	-	-	-	-	-	-	-	-	- 23
-	-	-	-	-	-	-	-	-	-	-	-	- 24
-	-	-	-	-	-	-	-	-	-	-	-	- 25
162	23068	2099	99	30547	1801	42	29114	997	72	225602		1159 26
162	23068	2099	99	30547	1801	42	29114	997	72	225602		1159 27

NATUERLICHE PERSONEN SIND

-	-	-	-	-	-	-	-	-	-	-	-	- 28
-	-	-	-	-	-	-	-	-	-	-	-	- 29
-	-	-	-	-	-	-	-	-	-	-	-	- 30
-	-	-	-	-	-	-	-	-	-	-	-	- 31
-	-	-	-	-	-	-	-	-	-	-	-	- 32
-	-	-	-	-	-	-	-	-	-	-	-	- 33
-	-	-	-	-	-	-	-	-	-	-	-	- 34
57	8327	956	42	13685	1559	16	10851	844	8	16903		468 35
57	8327	956	42	13685	1559	16	10851	844	8	16903		468 36

A 2b) Betriebe mit Wald
Nach Größenklassen der land

Hessen

Lfd. Nr.	Landwirtschaftlich genutzte Fläche von ... bis unter ... ha			Betriebe									
				Insgesamt	ohne				mit				
					Waldfläche								
					Betriebe		BF	LF	Betriebe		BF	LF	WF
					Anzahl	ha	ha	Anzahl	ha	ha	ha	ha	
1	2	3	4	5	6	7	8						
LANDWIRTSCHAFT													
01	0 AR		157	152	48	-	5	5	-	2			
02	0,01-	1	3154	2318	1685	1329	836	2276	446	1360			
03	1 -	2	14910	12949	20548	18609	1961	5029	2835	1610			
04	2 -	5	24932	20749	71158	68149	4183	20159	14223	4636			
05	5 -	10	17473	13304	97532	94913	4169	38486	30324	6828			
06	10 -	15	11028	7727	97531	95609	3301	50325	41037	7913			
07	15 -	20	8492	5617	98961	97265	2875	60935	49789	9610			
08	20 -	30	7779	5168	125649	123601	2611	75153	62177	11135			
09	30 -	50	2329	1545	56517	55477	784	35156	28437	5647			
10	50 -	100	445	250	17195	16661	195	19602	13282	5510			
11	100 UND MEHR		187	96	14696	14107	91	28746	15758	11697			
12	INSGESAMT		90886	69875	601521	585721	21011	335873	258306	65949			
13	DAR. 1 U.%. 		87575	67405	599788	584391	20170	333591	257860	64586			
BETRIEBE													
14	0 AR		2723	152	48	-	2571	379473	-	373441			
15	0,01-	1	3938	2318	1685	1329	1620	67873	607	65288			
16	1 -	2	15010	12949	20548	18609	2061	37275	2977	33176			
17	2 -	5	25091	20749	71158	68149	4342	98091	14712	80838			
18	5 -	10	17548	13304	97532	94913	4244	82352	30835	49066			
19	10 -	15	11071	7727	97531	95609	3344	110164	41540	66217			
20	15 -	20	8506	5617	98961	97265	2889	71212	50027	19519			
21	20 -	30	7813	5168	125649	123601	2645	112382	63009	46732			
22	30 -	50	2340	1545	56517	55477	795	48940	28867	18671			
23	50 -	100	465	250	17195	16661	215	46661	14701	30627			
24	100 UND MEHR		199	96	14696	14107	103	56174	17644	36231			
25	INSGESAMT		94704	69875	601521	585721	24829	1110596	264920	819807			
26	DAR. 1 U.%. 		88043	67405	599788	584391	20638	663250	264312	381078			
LANDW. BETRIEBE, DEREN INHABER													
27	0 AR		153	148	48	-	5	5	-	2			
28	0,01-	1	3108	2306	1665	1322	802	2123	427	1284			
29	1 -	2	14837	12906	20450	18549	1931	4824	2793	1456			
30	2 -	5	24828	20700	70948	67991	4128	19241	14043	4016			
31	5 -	10	17395	13266	97206	94642	4129	37484	30040	6190			
32	10 -	15	11002	7718	97399	95497	3284	49663	40831	7481			
33	15 -	20	8471	5613	98894	97199	2858	59951	49500	8964			
34	20 -	30	7754	5154	125282	123252	2600	74584	61922	10824			
35	30 -	50	2298	1535	56093	55073	763	32870	27599	4290			
36	50 -	100	411	238	16157	15716	173	16212	11734	3731			
37	100 UND MEHR		165	83	12396	11934	82	26040	13678	11260			
38	INSGESAMT		90422	69667	596538	581175	20755	322998	252565	59498			
39	DAR. 1 U.%. 		87161	67213	594824	579853	19948	320870	252138	58211			

fläche im Mai 1971
wirtschaftlich genutzten Fläche

Hessen

Betriebe (Sp. 5) mit Waldfläche von ... bis unter ... ha												Lfd. Nr.
0,01 - 1			1 - 2			2 - 3			3 - 4			
Betriebe	WF	LF	Betriebe	WF	LF	Betriebe	WF	LF	Betriebe	WF	LF	
Anzahl	ha		Anzahl	ha		Anzahl	ha		Anzahl	ha		
9	10	11	12	13	14	15	16	17	18	19	20	

LICHE BETRIEBE

5	2	-	-	-	-	-	-	-	-	-	-	01
100	31	63	535	727	266	139	329	72	27	92	18	02
1512	539	2184	275	374	402	88	211	124	33	112	47	03
2927	1159	9789	741	1015	2590	240	574	859	108	374	401	04
2337	966	16754	841	1182	6140	387	932	2835	223	758	1694	05
1475	644	18141	672	927	8413	353	856	4409	240	817	3001	06
1033	461	17834	580	812	10051	310	749	5385	229	783	3986	07
844	391	20111	455	634	10810	279	670	6568	245	835	5909	08
215	99	7686	132	173	4719	93	224	3319	57	196	2082	09
35	16	2241	36	48	2437	15	34	977	9	30	636	10
7	5	985	9	11	1285	11	26	1776	6	20	1068	11
10490	4313	95789	4276	5903	47113	1915	4606	26323	1177	4016	18842	12
10385	4280	95725	3741	5176	46847	1776	4277	26251	1150	3924	18824	13

INSGESAMT

5	2	-	450	614	-	197	472	-	124	417	-	14
100	31	63	809	1112	284	242	578	82	85	287	25	15
1512	539	2184	275	374	402	88	211	124	33	112	47	16
2927	1159	9789	741	1015	2590	240	574	859	108	374	401	17
2337	966	16754	841	1182	6140	387	932	2835	223	758	1694	18
1475	644	18141	672	927	8413	353	856	4409	240	817	3001	19
1033	461	17834	580	812	10051	310	749	5385	229	783	3986	20
844	391	20111	455	634	10810	279	670	6568	245	835	5909	21
215	99	7686	132	173	4719	93	224	3319	57	196	2082	22
35	16	2241	36	48	2437	15	34	977	9	30	636	23
7	5	985	9	11	1285	11	26	1776	6	20	1068	24
10490	4313	95789	5000	6903	47131	2215	5327	26333	1359	4629	18849	25
10385	4280	95725	3741	5176	46847	1776	4277	26251	1150	3924	18824	26

NATUERLICHE PERSONEN SIND

5	2	-	-	-	-	-	-	-	-	-	-	27
98	30	62	516	699	256	132	311	69	26	88	18	28
1506	536	2176	272	370	398	86	206	122	28	95	40	29
2918	1154	9756	734	1006	2570	236	564	847	105	363	390	30
2333	964	16725	837	1175	6111	387	932	2835	221	751	1680	31
1472	642	18103	670	924	8389	352	854	4396	240	817	3001	32
1033	461	17834	579	811	10034	309	747	5366	229	783	3986	33
844	391	20111	453	631	10769	279	670	6568	244	832	5886	34
215	99	7686	131	172	4669	91	219	3253	56	193	2033	35
32	15	2044	36	48	2437	15	34	977	8	27	570	36
7	5	985	8	10	968	10	24	1641	4	14	742	37
10463	4300	95483	4236	5845	46602	1897	4561	26073	1161	3962	18344	38
10360	4267	95421	3720	5146	46345	1765	4249	26004	1135	3874	18327	39

Noch: A 2b) Betriebe mit Wald
Nach Größenklassen der land

Hessen

Lfd. Nr.	Landwirtschaftlich genutzte Fläche von ... bis unter ... ha	Betriebe (Sp. 5) mit Waldfläche								
		4 - 5			5 - 7,5			7,5 - 10		
		Betriebe	WF	LF	Betriebe	WF	LF	Betriebe	WF	LF
		Anzahl	ha		Anzahl	ha		Anzahl	ha	
		21	22	23	24	25	26	27	28	29
LANDWIRTSCHAFT										
01	0 AR	-	-	-	-	-	-	-	-	-
02	0, 01-	16	72	11	19	111	15	-	-	-
03	1 -	16	73	22	18	107	26	11	95	15
04	2 -	48	210	174	56	341	201	21	181	77
05	5 -	137	606	1022	132	796	1018	54	455	425
06	10 -	140	616	1778	230	1361	2894	89	761	1117
07	15 -	156	691	2701	270	1633	4653	97	811	1685
08	20 -	143	625	3427	263	1589	6267	134	1159	3134
09	30 -	46	203	1725	71	434	2561	56	482	2000
10	50 -	8	35	520	10	57	694	7	60	479
11	100 UND MEHR	4	17	529	7	45	1065	3	26	419
12	INSGESAMT	714	3147	11909	1076	6472	19394	472	4030	9352
13	DAR. 1 U.M.	698	3075	11898	1057	6362	19379	472	4030	9352
BETRIEBE										
14	0 AR	70	311	-	132	807	-	74	643	-
15	0, 01-	39	172	15	79	472	30	25	219	10
16	1 -	16	73	22	19	113	28	11	95	15
17	2 -	48	210	174	56	341	201	22	189	79
18	5 -	137	606	1022	132	796	1018	55	463	431
19	10 -	140	616	1778	230	1361	2894	89	761	1117
20	15 -	156	691	2701	270	1633	4653	97	811	1685
21	20 -	143	625	3427	263	1589	6267	134	1159	3134
22	30 -	46	203	1725	71	434	2561	56	482	2000
23	50 -	8	35	520	10	57	694	7	60	479
24	100 UND MEHR	4	17	529	7	45	1065	3	26	419
25	INSGESAMT	807	3558	11913	1269	7647	19411	573	4909	9370
26	DAR. 1 U.M.	698	3075	11898	1058	6368	19381	474	4046	9360
LANDW. BETRIEBE, DEREN INHABER										
27	0 AR	-	-	-	-	-	-	-	-	-
28	0, 01-	14	62	10	16	92	13	-	-	-
29	1 -	14	64	20	14	82	21	9	78	13
30	2 -	47	205	172	53	320	192	19	165	71
31	5 -	133	588	990	127	766	985	53	446	416
32	10 -	140	616	1778	229	1356	2883	88	752	1107
33	15 -	156	691	2701	268	1620	4618	97	811	1685
34	20 -	143	625	3427	262	1584	6242	133	1150	3114
35	30 -	45	198	1686	68	418	2435	56	482	2000
36	50 -	6	26	381	9	51	630	6	51	386
37	100 UND MEHR	4	17	529	7	45	1065	3	26	419
38	INSGESAMT	702	3093	11693	1053	6334	19083	464	3961	9210
39	DAR. 1 U.M.	688	3030	11684	1037	6242	19070	464	3961	9210

fläche im Mai 1971

wirtschaftlich genutzten Fläche

Hessen

von ... bis unter ... ha

von ... bis unter ... ha												Lfd. Nr.
10 - 20			20 - 50			50 - 100			100 und mehr			
Betriebe	WF	LF	Betriebe	WF	LF	Betriebe	WF	LF	Betriebe	WF	LF	
Anzahl	ha		Anzahl	ha		Anzahl	ha		Anzahl	ha		
30	31	32	33	34	35	36	37	38	39	40	41	

LICHE BETRIEBE

-	-	-	-	-	-	-	-	-	-	-	-	- 01
-	-	-	-	-	-	-	-	-	-	-	-	- 02
8	100	13	-	-	-	-	-	-	-	-	-	- 03
26	357	77	16	425	56	-	-	-	-	-	-	- 04
42	564	317	14	450	104	2	121	16	-	-	-	- 05
72	921	912	25	701	309	5	308	64	-	-	-	- 06
155	2101	2703	39	1118	687	5	333	87	1	118	17	07
176	2351	4190	59	1658	1441	9	580	214	4	643	105	08
74	1016	2789	26	784	973	6	358	260	8	1676	323	09
23	314	1506	30	952	2152	5	341	340	17	3622	1300	10
6	89	784	12	367	2087	8	570	1576	18	10520	4183	11
582	7814	13290	221	6456	7809	40	2612	2558	48	16580	5927	12
582	7814	13290	221	6456	7809	40	2612	2558	48	16580	5927	13

INSGESAMT

217	3106	-	320	10697	-	306	22551	-	676	333820	-	14
46	658	19	50	1682	18	38	2666	14	107	57412	48	15
14	183	22	15	460	22	15	979	20	63	30038	90	16
29	407	87	33	1086	103	28	1990	88	110	73493	342	17
42	564	317	15	481	110	12	958	78	63	41361	437	18
72	921	912	25	701	309	5	308	64	43	58303	503	19
156	2119	2719	40	1140	702	5	333	87	13	9987	224	20
178	2387	4242	59	1658	1441	13	862	309	32	35923	790	21
75	1034	2819	26	784	973	7	413	291	17	14628	692	22
23	314	1506	31	988	2232	8	552	543	33	28492	2437	23
6	89	784	12	367	2087	8	570	1576	30	35055	6069	24
858	11782	13426	626	20045	7996	445	32183	3070	1187	718512	11632	25
595	8019	13407	256	7666	7978	101	6966	3056	404	327280	11584	26

NATUERLICHE PERSONEN SIND

-	-	-	-	-	-	-	-	-	-	-	-	- 27
-	-	-	-	-	-	-	-	-	-	-	-	- 28
2	24	3	-	-	-	-	-	-	-	-	-	- 29
14	190	39	2	49	6	-	-	-	-	-	-	- 30
33	440	260	5	128	38	-	-	-	-	-	-	- 31
71	911	900	21	549	261	1	60	15	-	-	-	- 32
151	2035	2638	36	1006	637	-	-	-	-	-	-	- 33
173	2296	4119	58	1625	1416	8	488	194	3	534	76	34
70	959	2633	23	689	851	5	269	212	3	590	141	35
21	288	1363	25	775	1812	4	266	287	11	2151	848	36
5	71	662	11	330	1979	7	507	1456	16	10211	3231	37
540	7214	12617	181	5151	7002	25	1591	2163	33	13486	4295	38
540	7214	12617	181	5151	7002	25	1591	2163	33	13486	4295	39

Noch: A 2b) Betriebe mit Wald
Nach Größenklassen der land

RB Darmstadt

Lfd. Nr.	Landwirtschaftlich genutzte Fläche von ... bis unter ... ha			Betriebe								
				insgesamt	ohne				mit			
					Waldfläche							
					Betriebe		BF	LF	Betriebe	BF	LF	WF
					Anzahl	ha	ha	Anzahl	ha	ha		
1	2	3	4	5	6	7	8					
LANDWIRTSCHAFT												
01	0 AR		114	110	16	-	4	4	-	2		
02	0,01-	1	2399	1943	1406	1124	456	1164	244	659		
03	1 -	2	7854	6672	10707	9551	1182	2970	1714	842		
04	2 -	5	11952	9946	34468	32879	2006	9664	6591	2395		
05	5 -	10	9302	7609	56201	54814	1693	16108	12461	3078		
06	10 -	15	6218	4753	59823	58784	1465	22455	18209	3657		
07	15 -	20	4571	3428	60263	59385	1143	24567	19796	4257		
08	20 -	30	4005	3105	75223	74160	900	26168	21236	4386		
09	30 -	50	1083	880	32120	31615	203	10235	7396	2644		
10	50 -	100	204	146	10218	9890	58	5565	3822	1548		
11	100 UND MEHR		76	55	7812	7532	21	6879	3350	3184		
12	INSGESAMT		47778	38647	348257	339734	9131	125780	94820	26651		
13	DAR. 1 U.M.		45265	36594	346836	338610	8671	124611	94576	25990		
BETRIEBE												
14	0 AR		1411	110	16	-	1301	227441	-	224056		
15	0,01-	1	2808	1943	1406	1124	865	46775	336	45338		
16	1 -	2	7916	6672	10707	9551	1244	20922	1801	18455		
17	2 -	5	12074	9946	34468	32879	2128	52465	6963	44201		
18	5 -	10	9362	7609	56201	54814	1753	48123	12869	33863		
19	10 -	15	6244	4753	59823	58784	1491	36730	18509	17536		
20	15 -	20	4581	3428	60263	59385	1153	28695	19967	8183		
21	20 -	30	4026	3105	75223	74160	921	35975	21744	13489		
22	30 -	50	1091	880	32120	31615	211	18818	7705	10710		
23	50 -	100	220	146	10218	9890	74	21079	4946	15663		
24	100 UND MEHR		87	55	7812	7532	32	32686	5093	26258		
25	INSGESAMT		49820	38647	348257	339734	11173	569709	99933	457753		
26	DAR. 1 U.M.		45601	36594	346836	338610	9007	295493	99597	188358		
LANDW. BETRIEBE, DEREN INHABER												
27	0 AR		111	107	15	-	4	4	-	2		
28	0,01-	1	2377	1937	1399	1121	440	1064	235	614		
29	1 -	2	7814	6649	10657	9518	1165	2859	1689	762		
30	2 -	5	11878	9912	34323	32770	1966	9036	6462	1934		
31	5 -	10	9251	7581	55950	54608	1670	15433	12300	2634		
32	10 -	15	6201	4745	59701	58682	1456	22084	18095	3400		
33	15 -	20	4557	3425	60211	59335	1132	24030	19610	3910		
34	20 -	30	3991	3096	74987	73939	895	25996	21124	4328		
35	30 -	50	1067	873	31818	31330	194	8846	7058	1605		
36	50 -	100	184	135	9243	9001	49	4143	3238	745		
37	100 UND MEHR		65	47	6536	6317	18	6261	2823	3143		
38	INSGESAMT		47496	38507	344839	336622	8989	119756	92634	23076		
39	DAR. 1 U.M.		45008	36463	343425	335501	8545	118688	92399	22466		

fläche im Mai 1971

wirtschaftlich genutzten Fläche

RB Darmstadt

Betriebe (Sp. 5) mit Waldfläche von ... bis unter ... ha												Lfd. Nr.
0,01 - 1			1 - 2			2 - 3			3 - 4			
Betriebe	WF	LF	Betriebe	WF	LF	Betriebe	WF	LF	Betriebe	WF	LF	
Anzahl	ha		Anzahl	ha		Anzahl	ha		Anzahl	ha		
9	10	11	12	13	14	15	16	17	18	19	20	

LICHE BETRIEBE

4	2	-	-	-	-	-	-	-	-	-	-	01
76	21	47	299	399	148	59	137	32	8	27	6	02
950	324	1370	153	206	224	41	97	61	18	62	28	03
1406	546	4528	363	494	1240	92	217	320	50	171	183	04
964	387	7037	323	448	2353	150	352	1106	73	246	540	05
703	286	8655	279	379	3466	125	300	1571	101	340	1277	06
454	194	7842	225	314	3903	92	221	1581	71	242	1236	07
341	149	8098	149	209	3486	76	181	1754	66	227	1573	08
74	29	2633	26	33	963	14	34	508	10	35	357	09
17	7	1106	10	13	643	5	11	342	1	4	75	10
2	2	227	3	3	525	2	6	226	3	9	378	11
4991	1945	41545	1830	2499	16953	656	1554	7502	401	1363	5652	12
4911	1923	41498	1531	2099	16804	597	1416	7470	393	1336	5647	13

INSGESAMT

4	2	-	215	287	-	90	214	-	46	154	-	14
76	21	47	443	597	157	108	256	36	30	99	9	15
950	324	1370	153	206	224	41	97	61	18	62	28	16
1406	546	4528	363	494	1240	92	217	320	50	171	183	17
964	387	7037	323	448	2353	150	352	1106	73	246	540	18
703	286	8655	279	379	3466	125	300	1571	101	340	1277	19
454	194	7842	225	314	3903	92	221	1581	71	242	1236	20
341	149	8098	149	209	3486	76	181	1754	66	227	1573	21
74	29	2633	26	33	963	14	34	508	10	35	357	22
17	7	1106	10	13	643	5	11	342	1	4	75	23
2	2	227	3	3	525	2	6	226	3	9	378	24
4991	1945	41545	2189	2983	16962	795	1886	7506	469	1589	5656	25
4911	1923	41498	1531	2099	16804	597	1416	7470	393	1336	5647	26

NATUERLICHE PERSONEN SIND

4	2	-	-	-	-	-	-	-	-	-	-	27
75	20	46	292	388	144	56	130	31	7	24	5	28
947	323	1366	151	204	221	40	95	60	13	45	21	29
1400	542	4506	357	486	1224	89	208	311	47	160	172	30
963	386	7030	321	445	2339	150	352	1106	72	243	532	31
703	286	8655	278	377	3451	124	298	1558	101	340	1277	32
454	194	7842	224	312	3886	91	218	1562	71	242	1236	33
341	149	8098	147	206	3445	76	181	1754	65	224	1550	34
74	29	2633	25	32	914	13	31	473	10	35	357	35
14	6	909	10	13	643	5	11	342	1	4	75	36
2	2	227	2	2	209	2	6	226	2	6	276	37
4977	1939	41313	1807	2464	16477	646	1529	7424	389	1323	5499	38
4898	1917	41267	1515	2076	16332	590	1399	7393	382	1300	5494	39

Noch: A 2b) Betriebe mit Wald
Nach Größenklassen der land

RB Darmstadt

Lfd. Nr.	Landwirtschaftlich genutzte Fläche von ... bis unter ... ha	Betriebe (Sp. 5) mit Waldfläche								
		4 - 5			5 - 7,5			7,5 - 10		
		Betriebe	WF	LF	Betriebe	WF	LF	Betriebe	WF	LF
		Anzahl	ha		Anzahl	ha		Anzahl	ha	
		21	22	23	24	25	26	27	28	29
LANDWIRTSCHAFT										
01	0 AR	-	-	-	-	-	-	-	-	-
02	0,01-	5	22	3	9	52	7	-	-	-
03	1 -	6	27	9	6	36	9	4	35	6
04	2 -	23	99	81	28	170	99	15	131	52
05	5 -	60	266	474	62	373	490	24	207	192
06	10 -	56	246	713	97	565	1223	44	375	544
07	15 -	48	209	839	101	611	1743	44	365	766
08	20 -	43	185	1044	74	450	1735	41	355	956
09	30 -	10	44	376	16	95	581	9	81	322
10	50 -	4	18	237	2	11	142	2	17	124
11	100 UND MEHR	1	5	101	3	19	427	-	-	-
12	INSGESAMT	256	1121	3878	398	2381	6456	183	1565	2961
13	DAR. 1 U.M.	251	1099	3874	389	2329	6449	183	1565	2961
BETRIEBE										
14	0 AR	32	143	-	53	328	-	19	169	-
15	0,01-	17	75	5	42	254	15	9	79	4
16	1 -	6	27	9	7	42	11	4	35	6
17	2 -	23	99	81	28	170	99	16	139	54
18	5 -	60	266	474	62	373	490	25	215	198
19	10 -	56	246	713	97	565	1223	44	375	544
20	15 -	48	209	839	101	611	1743	44	365	766
21	20 -	43	185	1044	74	450	1735	41	355	956
22	30 -	10	44	376	16	95	581	9	81	322
23	50 -	4	18	237	2	11	142	2	17	124
24	100 UND MEHR	1	5	101	3	19	427	-	-	-
25	INSGESAMT	300	1317	3879	485	2917	6466	213	1829	2973
26	DAR. 1 U.M.	251	1099	3874	390	2335	6451	185	1582	2970
LANDW. BETRIEBE, DEREN INHABER										
27	0 AR	-	-	-	-	-	-	-	-	-
28	0,01-	3	13	2	7	40	5	-	-	-
29	1 -	5	23	7	4	25	7	4	35	6
30	2 -	22	95	79	27	163	96	14	122	49
31	5 -	57	253	451	60	360	478	23	198	182
32	10 -	56	246	713	96	559	1212	44	375	544
33	15 -	48	209	839	100	605	1725	44	365	766
34	20 -	43	185	1044	74	450	1735	41	355	956
35	30 -	10	44	376	15	90	545	9	81	322
36	50 -	3	13	176	2	11	142	2	17	124
37	100 UND MEHR	1	5	101	3	19	427	-	-	-
38	INSGESAMT	248	1086	3788	388	2321	6372	181	1548	2949
39	DAR. 1 U.M.	245	1073	3786	381	2282	6366	181	1548	2949

fläche im Mai 1971

wirtschaftlich genutzten Fläche

RB Darmstadt

von ... bis unter ... ha

10 - 20			20 - 50			50 - 100			100 und mehr			Lfd. Nr.
Betriebe	WF	LF	Betriebe	WF	LF	Betriebe	WF	LF	Betriebe	WF	LF	
Anzahl	ha		Anzahl	ha		Anzahl	ha		Anzahl	ha		
30	31	32	33	34	35	36	37	38	39	40	41	

LICHE BETRIEBE

-	-	-	-	-	-	-	-	-	-	-	-	- 01
-	-	-	-	-	-	-	-	-	-	-	-	- 02
4	55	7	-	-	-	-	-	-	-	-	-	- 03
16	231	43	13	336	44	-	-	-	-	-	-	- 04
25	350	180	10	327	74	2	121	16	-	-	-	- 05
38	487	483	20	552	251	2	127	26	-	-	-	- 06
77	1050	1336	28	846	496	3	205	53	-	-	-	- 07
72	990	1661	31	949	755	5	295	126	2	398	47	08
20	282	745	16	502	598	2	107	79	6	1403	234	09
4	64	290	6	195	390	2	136	165	5	1073	310	10
2	30	259	2	71	386	1	60	158	2	2980	662	11
258	3539	5003	126	3778	2994	17	1050	622	15	5854	1253	12
258	3539	5003	126	3778	2994	17	1050	622	15	5854	1253	13

INSGESAMT

82	1170	-	125	4271	-	157	12055	-	478	205265	-	14
22	319	11	22	711	8	27	1846	9	69	41082	33	15
7	96	12	10	317	14	8	461	11	40	16789	55	16
19	281	53	28	920	86	21	1539	65	82	39625	253	17
25	350	180	11	358	80	10	786	64	50	30081	347	18
38	487	483	20	552	251	2	127	26	26	13879	300	19
78	1068	1352	29	869	511	3	205	53	8	3886	141	20
74	1026	1713	31	949	755	9	576	220	17	9184	408	21
21	300	775	16	502	598	3	161	110	12	9397	483	22
4	64	290	7	231	469	5	347	368	17	14940	1152	23
2	30	259	2	71	386	1	60	158	13	26054	2405	24
372	5191	5127	301	9750	3158	246	18164	1085	812	410181	5577	25
268	3702	5116	154	4769	3150	62	4262	1076	265	163835	5543	26

NATUERLICHE PERSONEN SIND

-	-	-	-	-	-	-	-	-	-	-	-	- 27
-	-	-	-	-	-	-	-	-	-	-	-	- 28
1	12	2	-	-	-	-	-	-	-	-	-	- 29
9	133	22	1	23	3	-	-	-	-	-	-	- 30
19	268	144	5	128	38	-	-	-	-	-	-	- 31
37	476	470	17	443	214	-	-	-	-	-	-	- 32
74	997	1288	26	768	465	-	-	-	-	-	-	- 33
71	971	1638	30	916	731	5	295	126	2	398	47	34
19	262	708	15	477	557	2	107	79	2	418	94	35
4	64	290	4	118	273	2	136	165	2	352	101	36
2	30	259	1	34	278	1	60	158	2	2980	662	37
236	3215	4822	99	2906	2559	10	598	528	8	4148	904	38
236	3215	4822	99	2906	2559	10	598	528	8	4148	904	39

Noch: A 2b) Betriebe mit Wald
Nach Größenklassen der land

RB Kassel

Lfd. Nr.	Landwirtschaftlich genutzte Fläche von ... bis unter ... ha	Betriebe								
		insgesamt	ohne				mit			
			Waldfläche							
			Betriebe		BF	LF	Betriebe	BF	LF	WF
			Anzahl	ha	ha	Anzahl	ha	ha	ha	
1	2	3	4	5	6	7	8			
LANDWIRTSCHAFT										
01	0 AR	43	42	33	-	1	1	-	1	
02	0,01-	755	375	279	205	380	1112	202	701	
03	1 -	7056	6277	9841	9058	779	2058	1120	768	
04	2 -	12980	10803	36690	35270	2177	10496	7632	2241	
05	5 -	8171	5695	41331	40099	2476	22378	17863	3751	
06	10 -	4810	2974	37708	36825	1836	27870	22828	4256	
07	15 -	3921	2189	38698	37880	1732	36368	29994	5353	
08	20 -	3774	2063	50426	49441	1711	48985	40940	6749	
09	30 -	1246	665	24396	23862	581	24921	21041	3003	
10	50 -	241	104	6976	6771	137	14037	9460	3962	
11	100 UND MEHR	111	41	6885	6574	70	21866	12407	8513	
12	INSGESAMT	43108	31228	253264	245986	11880	210093	163486	39299	
13	DAR. 1 U.M.	42310	30811	252952	245781	11499	208980	163285	38597	
BETRIEBE										
14	0 AR	1312	42	33	-	1270	152032	-	149385	
15	0,01-	1130	375	279	205	755	21098	272	19950	
16	1 -	7094	6277	9841	9058	817	16353	1176	14721	
17	2 -	13017	10803	36690	35270	2214	45625	7749	36637	
18	5 -	8186	5695	41331	40099	2491	34230	17966	15203	
19	10 -	4827	2974	37708	36825	1853	73434	23030	48680	
20	15 -	3925	2189	38698	37880	1736	42517	30060	11336	
21	20 -	3787	2063	50426	49441	1724	76407	41266	33243	
22	30 -	1249	665	24396	23862	584	30122	21161	7962	
23	50 -	245	104	6976	6771	141	25583	9756	14964	
24	100 UND MEHR	112	41	6885	6574	71	23488	12551	9974	
25	INSGESAMT	44884	31228	253264	245986	13656	540888	164987	362054	
26	DAR. 1 U.M.	42442	30811	252952	245781	11631	367758	164715	192720	
LANDW. BETRIEBE, DEREN INHABER										
27	0 AR	42	41	33	-	1	1	-	1	
28	0,01-	731	369	267	201	362	1059	192	670	
29	1 -	7023	6257	9793	9031	766	1965	1103	693	
30	2 -	12950	10788	36625	35221	2162	10206	7581	2082	
31	5 -	8144	5685	41256	40034	2459	22052	17740	3557	
32	10 -	4801	2973	37698	36815	1828	27579	22736	4081	
33	15 -	3914	2188	38683	37865	1726	35921	29890	5054	
34	20 -	3763	2058	50296	49313	1705	48588	40797	6496	
35	30 -	1231	662	24275	23742	569	24024	20541	2685	
36	50 -	227	103	6914	6715	124	12069	8496	2987	
37	100 UND MEHR	100	36	5860	5616	64	19778	10855	8117	
38	INSGESAMT	42926	31160	251699	244553	11766	203242	159931	36421	
39	DAR. 1 U.M.	42153	30750	251400	244352	11403	202182	159739	35751	

fläche im Mai 1971

wirtschaftlich genutzten Fläche

RB Kassel

Betriebe (Sp. 5) mit Waldfläche von ... bis unter ... ha												Lfd. Nr.
0,01 - 1			1 - 2			2 - 3			3 - 4			
Betriebe	WF	LF	Betriebe	WF	LF	Betriebe	WF	LF	Betriebe	WF	LF	
Anzahl		ha	Anzahl		ha	Anzahl		ha	Anzahl		ha	
9	10	11	12	13	14	15	16	17	18	19	20	

LICHE BETRIEBE

1	1	-	-	-	-	-	-	-	-	-	-	01
24	10	16	236	327	118	80	192	40	19	65	12	02
562	215	814	122	167	177	47	114	64	15	50	19	03
1521	613	5261	378	521	1350	148	358	538	58	203	218	04
1373	579	9717	518	733	3786	237	580	1729	150	511	1154	05
772	358	9485	393	548	4948	228	557	2837	139	477	1723	06
579	267	9992	355	499	6148	218	529	3804	158	541	2750	07
503	242	12013	306	425	7324	203	489	4813	179	607	4336	08
141	70	5053	106	141	3756	79	190	2812	47	162	1725	09
18	9	1135	26	35	1794	10	23	635	8	27	561	10
5	3	758	6	8	760	9	20	1550	3	11	690	11
5499	2367	54244	2446	3404	30160	1259	3052	18822	776	2653	13190	12
5474	2357	54227	2210	3077	30043	1179	2860	18782	757	2588	13178	13

INSGESAMT

1	1	-	235	328	-	107	258	-	78	263	-	14
24	10	16	366	515	126	134	322	46	55	188	16	15
562	215	814	122	167	177	47	114	64	15	50	19	16
1521	613	5261	378	521	1350	148	358	538	58	203	218	17
1373	579	9717	518	733	3786	237	580	1729	150	511	1154	18
772	358	9485	393	548	4948	228	557	2837	139	477	1723	19
579	267	9992	355	499	6148	218	529	3804	158	541	2750	20
503	242	12013	306	425	7324	203	489	4813	179	607	4336	21
141	70	5053	106	141	3756	79	190	2812	47	162	1725	22
18	9	1135	26	35	1794	10	23	635	8	27	561	23
5	3	758	6	8	760	9	20	1550	3	11	690	24
5499	2367	54244	2811	3920	30169	1420	3441	18828	890	3040	13194	25
5474	2357	54227	2210	3077	30043	1179	2860	18782	757	2588	13178	26

NATUERLICHE PERSONEN SIND

1	1	-	-	-	-	-	-	-	-	-	-	27
23	10	16	224	311	112	76	182	38	19	65	12	28
559	213	810	121	166	176	46	111	62	15	50	19	29
1518	612	5250	377	519	1346	147	355	536	58	203	218	30
1370	577	9696	516	730	3772	237	580	1729	149	507	1148	31
769	356	9447	392	546	4938	228	557	2837	139	477	1723	32
579	267	9992	355	499	6148	218	529	3804	158	541	2750	33
503	242	12013	306	425	7324	203	489	4813	179	607	4336	34
141	70	5053	106	141	3756	78	188	2780	46	159	1676	35
18	9	1135	26	35	1794	10	23	635	7	23	495	36
5	3	758	6	8	760	8	18	1414	2	7	467	37
5486	2361	54170	2429	3381	30125	1251	3032	18649	772	2639	12845	38
5462	2351	54154	2205	3069	30013	1175	2851	18611	753	2575	12833	39

Noch: A 2b) Betriebe mit Wald
Nach Größenklassen der land

RB Kassel

Lfd. Nr.	Landwirtschaftlich genutzte Fläche von ... bis unter ... ha	Betriebe (Sp. 5) mit Waldfläche								
		4 - 5			5 - 7,5			7,5 - 10		
		Betriebe	WF	LF	Betriebe	WF	LF	Betriebe	WF	LF
		Anzahl	ha		Anzahl	ha		Anzahl	ha	
		21	22	23	24	25	26	27	28	29

LANDWIRTSCHAFT

01	0 AR	-	-	-	-	-	-	-	-	-
02	0,01-	11	49	8	10	58	8	-	-	-
03	1 -	10	46	13	12	71	17	7	60	9
04	2 -	25	111	93	28	171	102	6	50	25
05	5 -	77	340	548	70	423	528	30	248	233
06	10 -	84	370	1064	133	797	1671	45	386	572
07	15 -	108	482	1862	169	1021	2909	53	445	919
08	20 -	100	440	2383	189	1139	4532	93	804	2179
09	30 -	36	159	1349	55	340	1980	47	401	1678
10	50 -	4	18	284	8	45	552	5	43	355
11	100 UND MEHR	3	12	428	4	26	638	3	26	419
12	INSGESAMT	458	2026	8031	678	4091	12938	289	2464	6390
13	DAR. 1 U.M.	447	1976	8024	668	4033	12930	289	2464	6390

BETRIEBE

14	0 AR	38	168	-	79	479	-	55	475	-
15	0,01-	22	97	10	37	218	15	16	140	6
16	1 -	10	46	13	12	71	17	7	60	9
17	2 -	25	111	93	28	171	102	6	50	25
18	5 -	77	340	548	70	423	528	30	248	233
19	10 -	84	370	1064	133	797	1671	45	386	572
20	15 -	108	482	1862	169	1021	2909	53	445	919
21	20 -	100	440	2383	189	1139	4532	93	804	2179
22	30 -	36	159	1349	55	340	1980	47	401	1678
23	50 -	4	18	284	8	45	552	5	43	355
24	100 UND MEHR	3	12	428	4	26	638	3	26	419
25	INSGESAMT	507	2241	8034	784	4730	12945	360	3079	6396
26	DAR. 1 U.M.	447	1976	8024	668	4033	12930	289	2464	6390

LANDW. BETRIEBE, DEREN INHABER

27	0 AR	-	-	-	-	-	-	-	-	-
28	0,01-	11	49	8	9	53	7	-	-	-
29	1 -	9	41	12	10	57	14	5	43	7
30	2 -	25	111	93	26	157	96	5	42	21
31	5 -	76	335	540	67	406	507	30	248	233
32	10 -	84	370	1064	133	797	1671	44	378	562
33	15 -	108	482	1862	168	1015	2893	53	445	919
34	20 -	100	440	2383	188	1134	4506	92	795	2158
35	30 -	35	155	1311	53	328	1890	47	401	1678
36	50 -	3	13	205	7	40	488	4	34	262
37	100 UND MEHR	3	12	428	4	26	638	3	26	419
38	INSGESAMT	454	2007	7905	665	4013	12711	283	2413	6261
39	DAR. 1 U.M.	443	1958	7898	656	3960	12704	283	2413	6261

fläche im Mai 1971
wirtschaftlich genutzten Fläche

RB Kassel

von ... bis unter ... ha

10 - 20			20 - 50			50 - 100			100 und mehr			Lfd. Nr.
Betriebe	WF	LF	Betriebe	WF	LF	Betriebe	WF	LF	Betriebe	WF	LF	
Anzahl		ha	Anzahl		ha	Anzahl		ha	Anzahl		ha	
30	31	32	33	34	35	36	37	38	39	40	41	

LICHE BETRIEBE

-	-	-	-	-	-	-	-	-	-	-	-	- 01
-	-	-	-	-	-	-	-	-	-	-	-	- 02
4	45	6	-	-	-	-	-	-	-	-	-	- 03
10	126	34	3	90	11	-	-	-	-	-	-	- 04
17	214	137	4	123	30	-	-	-	-	-	-	- 05
34	435	430	5	149	58	3	181	38	-	-	-	- 06
78	1050	1367	11	272	191	2	129	34	1	118	17	07
104	1361	2529	28	709	686	4	286	89	2	245	57	08
54	734	2044	10	283	375	4	251	181	2	272	89	09
19	250	1216	24	758	1763	3	205	175	12	2550	990	10
4	60	525	10	296	1701	7	510	1418	16	7540	3521	11
324	4275	8287	95	2678	4815	23	1562	1935	33	10726	4673	12
324	4275	8287	95	2678	4815	23	1562	1935	33	10726	4673	13

INSGESAMT

135	1936	-	195	6426	-	149	10496	-	198	128556	-	14
24	339	8	28	971	10	11	819	5	38	16330	14	15
7	87	10	5	144	8	7	518	9	23	13249	35	16
10	126	34	5	166	17	7	451	23	28	33868	89	17
17	214	137	4	123	30	2	172	14	13	11280	90	18
34	435	430	5	149	58	3	181	38	17	44424	203	19
78	1050	1367	11	272	191	2	129	34	5	6101	83	20
104	1361	2529	28	709	686	4	286	89	15	26739	383	21
54	734	2044	10	283	375	4	251	181	5	5231	209	22
19	250	1216	24	758	1763	3	205	175	16	13552	1286	23
4	60	525	10	296	1701	7	510	1418	17	9001	3664	24
486	6591	8299	325	10295	4838	199	14019	1986	375	308331	6055	25
327	4317	8291	102	2898	4828	39	2704	1981	139	163445	6041	26

NATUERLICHE PERSONEN SIND

-	-	-	-	-	-	-	-	-	-	-	-	- 27
-	-	-	-	-	-	-	-	-	-	-	-	- 28
1	12	1	-	-	-	-	-	-	-	-	-	- 29
5	56	18	1	27	3	-	-	-	-	-	-	- 30
14	172	116	-	-	-	-	-	-	-	-	-	- 31
34	435	430	4	106	48	1	60	15	-	-	-	- 32
77	1038	1349	10	239	172	-	-	-	-	-	-	- 33
102	1325	2481	28	709	686	3	194	69	1	135	28	34
51	697	1924	8	212	295	3	162	132	1	172	47	35
17	224	1074	21	656	1539	2	130	122	9	1799	747	36
3	41	403	10	296	1701	6	447	1298	14	7231	2570	37
304	4000	7796	82	2245	4443	15	993	1636	25	9337	3391	38
304	4000	7796	82	2245	4443	15	993	1636	25	9337	3391	39

A 2c) Betriebe mit Wald
Landwirtschaft

Schlüssel- Nr.	Kreis	Betriebe								
		insgesamt	ohne				mit			
			Waldfläche							
			Betriebe		BF	LF	Betriebe	BF	LF	WF
			Anzahl	ha	ha	Anzahl	ha	ha	ha	
1	2	3	4	5	6	7	8			
111	DARMSTADT, ST.	145	140	1714	1668	5	39	33	5	
112	FRANKFURT AM MAIN, ST.	332	329	2601	2538	3	52	48	2	
113	GIESSEN, ST.	101	97	801	741	4	61	60	1	
114	HANAU, ST.	15	15	119	113	-	-	-	-	
115	OFFENBACH AM MAIN, ST.	41	40	374	370	1	6	3	3	
116	WIESBADEN, ST.	483	477	3705	3606	6	26	18	6	
131	ALSFELD	3400	3002	30019	29443	398	7076	6179	729	
132	BERGSTRASSE	2861	1664	15839	15568	1197	16246	12618	3190	
133	BIEDENKOPF	2373	673	2330	2188	1700	13313	8806	3902	
134	BUEDINGEN	3408	3187	31265	30646	221	3419	2643	679	
135	DARMSTADT	1146	773	7936	7807	373	4856	4230	534	
136	DIEBURG	1628	1353	14973	14730	275	4963	4038	848	
137	DILLKREIS	1406	1133	5189	4838	273	1524	1096	171	
138	ERBACH	2323	888	4037	3908	1435	22270	14383	7389	
139	FRIEDBERG	2485	2448	30472	30002	37	783	705	61	
140	GELNHAUSEN	2459	2058	15450	14919	401	5212	4062	878	
141	GIESSEN	3357	3190	28159	27596	167	5435	2930	2346	
142	GROSS-GERAU	1454	1321	19456	19013	133	1891	1745	77	
143	HANAU	1096	1057	14121	13912	39	810	677	119	
144	LAUTERBACH	2816	1907	15968	15601	909	14330	12880	1118	
145	LIMBURG	1513	1452	17027	16685	61	1008	943	33	
146	MAIN-TAUNUS-KREIS	1218	1078	9479	9268	140	1478	1107	305	
147	OBERLAHNKREIS	1304	1250	14868	14548	54	983	687	276	
148	OBERTAUNUSKREIS	291	279	3042	2975	12	132	73	48	
149	OFFENBACH	552	455	4979	4810	97	1320	1111	120	
150	RHEINGAUKREIS	1392	1346	4521	4128	46	1455	664	695	
151	SCHLUECHTERN	2056	1303	9899	9394	753	12517	9707	2100	
152	UNTERTAUNUSKREIS	1743	1680	15454	15097	63	1155	783	293	
153	USINGEN	999	934	7737	7505	65	807	695	77	
154	WETZLAR	3381	3118	16719	16117	263	2612	1896	647	
211	FULDA, ST.	43	40	284	269	3	103	76	25	
212	KASSEL, ST.	169	166	1614	1568	3	88	58	24	
213	MARBURG A.D.L.,UNI. ST.	38	34	119	115	4	51	25	2	
231	ESCHWEGE	2444	961	6757	6516	1483	22787	16393	5635	
232	FRANKENBERG	3401	2782	19491	18908	619	6951	5818	812	
233	FRITZLAR-HOMBERG	3103	2717	26996	26284	386	9836	8668	859	
234	FULDA	5365	2419	14559	14017	2946	43471	34077	8108	
235	HERSFELD	2925	2143	11805	11399	782	11506	9845	1291	
236	HOFGEISMAR	2164	2095	22502	22037	69	4487	3350	937	
237	HUENFELD	2277	1086	6978	6735	1191	18320	15408	2409	
238	KASSEL	1213	1134	11436	11140	79	2783	2003	654	
239	MARBURG	4762	3696	29128	28493	1066	19022	14304	4252	
240	MELSUNGEN	1588	1022	8404	8122	566	9966	8746	885	
241	ROTENBURG	2610	1750	10016	9516	860	14826	11684	2366	
242	WALDECK	4209	3190	33726	32840	1019	24180	18788	4508	
243	WITZENHAUSEN	1680	1279	8608	8137	401	7958	5991	1447	
244	WOLFHAGEN	1995	1913	17930	17551	82	6762	2628	3942	
245	ZIEGENHAIN	3122	2801	22911	22340	321	6996	5623	1141	

fläche im Mai 1971

liche Betriebe

Betriebe (Sp. 5) mit Waldfläche von ... bis unter ... ha													Schlüssel-Nr.
0,01 - 1			1 - 2			2 - 3			3 - 4				
Betriebe	WF	LF	Betriebe	WF	LF	Betriebe	WF	LF	Betriebe	WF	LF		
Anzahl	ha		Anzahl	ha		Anzahl	ha		Anzahl	ha			
9	10	11	12	13	14	15	16	17	18	19	20		
2	0	8	2	2	24	1	3	1	-	-	- 111		
2	1	41	1	1	7	-	-	-	-	-	- 112		
4	1	60	-	-	-	-	-	-	-	-	- 113		
-	-	-	-	-	-	-	-	-	-	-	- 114		
-	-	-	-	-	-	1	3	3	-	-	- 115		
3	0	14	2	3	3	-	-	-	1	3	1 116		
291	124	4295	61	80	972	13	28	257	10	34	249 131		
432	189	3172	292	404	2410	132	310	1540	93	315	1389 132		
917	391	2890	360	492	1370	128	301	794	80	271	678 133		
163	64	1801	32	42	290	10	24	110	1	4	1 134		
216	82	2137	82	116	949	31	75	463	9	32	120 135		
178	62	2353	49	67	698	15	35	348	11	38	150 136		
232	66	847	34	45	94	2	5	6	1	3	6 137		
416	172	2096	284	396	1716	139	334	1115	87	298	993 138		
31	7	531	2	3	1	-	-	-	1	3	103 139		
300	107	2687	50	63	500	17	41	314	10	34	120 140		
140	38	1547	11	15	263	4	9	59	1	3	162 141		
122	41	1565	7	9	67	1	.	.	2	6	28 142		
33	6	281	2	.	.	-	-	-	-	-	- 143		
513	244	6058	249	338	3938	79	188	1260	35	118	606 144		
50	17	777	10	12	164	-	-	-	-	-	- 145		
98	29	571	22	29	173	10	25	115	2	6	20 146		
40	13	456	6	7	56	2	4	10	-	-	- 147		
7	1	29	4	.	.	-	-	-	-	-	- 148		
59	24	586	31	42	316	4	9	79	1	3	12 149		
25	6	133	8	10	81	1	.	.	1	3	8 150		
384	172	4046	187	256	2349	60	142	902	55	189	1007 151		
43	17	444	16	21	201	1	3	0	-	-	- 152		
54	17	600	6	8	56	3	6	11	-	-	- 153		
236	52	1519	20	27	211	2	4	7	-	-	- 154		
-	-	-	-	-	-	1	2	0	1	.	. 211		
1	0	2	-	-	-	-	-	-	1	.	. 212		
4	2	25	-	-	-	-	-	-	-	-	- 213		
715	298	4962	309	428	2790	128	315	1505	97	335	1292 231		
437	173	3553	109	153	1163	25	59	288	18	60	242 232		
256	101	4346	71	91	1575	23	55	804	9	31	538 233		
1110	534	8669	646	908	6932	371	909	4430	234	808	3331 234		
408	181	3839	185	260	2050	95	224	1493	40	135	915 235		
44	17	1000	8	10	230	4	9	498	3	10	94 236		
497	236	4586	264	370	3429	166	400	2465	107	364	1761 237		
41	20	610	22	30	372	5	12	110	2	6	23 238		
452	180	4868	159	225	1771	115	281	1523	66	224	941 239		
292	126	3375	159	213	2684	46	108	925	23	79	726 240		
414	158	3414	152	214	1902	103	248	1514	53	179	1004 241		
352	158	4856	206	289	2899	116	282	2063	84	285	1586 242		
232	80	2196	75	104	908	29	72	595	18	63	272 243		
66	21	1170	5	7	191	2	5	15	1	4	44 244		
178	84	2774	76	103	1265	30	71	593	19	64	365 245		

**Noch: A 2c) Betriebe mit Wald
Landwirtschaft**

Schlüssel-Nr.	Kreis	Betriebe (Sp. 5) mit Waldfläche								
		4 - 5			5 - 7,5			7,5 - 10		
		Betriebe	WF	LF	Betriebe	WF	LF	Betriebe	WF	LF
		Anzahl	ha		Anzahl	ha		Anzahl	ha	
		21	22	23	24	25	26	27	28	29
111 DARMSTADT, ST.		-	-	-	-	-	-	-	-	-
112 FRANKFURT AM MAIN, ST.		-	-	-	-	-	-	-	-	-
113 GIESSEN, ST.		-	-	-	-	-	-	-	-	-
114 HANAU, ST.		-	-	-	-	-	-	-	-	-
115 OFFENBACH AM MAIN, ST.		-	-	-	-	-	-	-	-	-
116 WIESBADEN, ST.		-	-	-	-	-	-	-	-	-
131 ALSFELD		5	22	131	3	17	42	2	16	37
132 BERGSTRASSE		55	238	843	103	612	1676	39	333	751
133 BIEDENKOPF		46	204	416	65	387	781	39	327	571
134 BÜDINGEN		2	9	6	1	5	2	-	-	-
135 DARMSTADT		8	36	108	21	125	342	5	.	.
136 DIEBURG		5	22	70	10	57	207	-	-	-
137 DILLKREIS		1	4	7	2	.	.	-	-	-
138 ERBACH		76	332	927	143	874	2125	88	760	1351
139 FRIEDBERG		1	5	9	1	.	.	-	-	-
140 GELNHAUSEN		6	26	166	4	25	51	-	-	-
141 GIESSEN		1	.	.	3	19	150	-	-	-
142 GROSS-GERAU		-	-	-	-	-	-	-	-	-
143 HANAU		-	-	-	1	7	217	-	-	-
144 LAUTERBACH		18	80	337	11	62	218	1	.	.
145 LIMBURG		1	4	2	-	-	-	-	-	-
146 MAIN-TAUNUS-KREIS		1	5	38	-	-	-	-	-	-
147 OBERLAHNKREIS		-	-	-	-	-	-	2	16	57
148 OBERTAUNUSKREIS		-	-	-	-	-	-	-	-	-
149 OFFENBACH		1	.	.	-	-	-	-	-	-
150 RHEINGAUKREIS		3	13	170	1	5	36	1	10	4
151 SCHLUECHTERN		25	109	534	27	158	410	5	41	60
152 UNTERTAUNUSKREIS		1	4	6	1	.	.	-	-	-
153 USINGEN		-	-	-	1	.	.	-	-	-
154 WETZLAR		-	-	-	-	-	-	1	9	3
211 FULDA, ST.		-	-	-	-	-	-	-	-	-
212 KASSEL, ST.		-	-	-	-	-	-	-	-	-
213 MARBURG A.D.L.-UNI. ST.		-	-	-	-	-	-	-	-	-
231 ESCHWEGE		76	333	1261	68	405	1022	32	281	616
232 FRANKENBERG		11	51	136	10	61	110	3	23	50
233 FRITZLAR-HOMBERG		4	17	373	4	25	120	4	35	259
234 FULDA		150	663	2255	244	1474	4074	84	710	1808
235 HERSFELD		19	83	385	18	107	464	5	45	147
236 HOFGEISMAR		-	-	-	-	-	-	-	-	-
237 HUENFELD		58	259	1071	72	430	1530	17	144	352
238 KASSEL		-	-	-	3	18	254	-	-	-
239 MARBURG		38	170	616	82	512	1211	71	596	1221
240 MELSUNGEN		13	56	222	17	100	311	8	.	.
241 ROTENBURG		33	145	640	49	293	1367	19	160	510
242 WALDECK		38	168	810	88	532	1949	44	387	1195
243 WITZENHAUSEN		15	67	211	14	85	294	-	-	-
244 WOLFHAGEN		-	-	-	-	-	-	1	.	.
245 ZIEGENHAIN		3	14	51	9	51	232	1	8	32

fläche im Mai 1971

liche Betriebe

von ... bis unter ... ha

von ... bis unter ... ha													Schlus- sel- Nr.
10 - 20			20 - 50			50 - 100			100 und mehr				
Betriebe	WF	LF	Betriebe	WF	LF	Betriebe	WF	LF	Betriebe	WF	LF		
Anzahl	ha		Anzahl	ha		Anzahl	ha		Anzahl	ha			
30	31	32	33	34	35	36	37	38	39	40	41		
-	-	-	-	-	-	-	-	-	-	-	-	- 111	
-	-	-	-	-	-	-	-	-	-	-	-	- 112	
-	-	-	-	-	-	-	-	-	-	-	-	- 113	
-	-	-	-	-	-	-	-	-	-	-	-	- 114	
-	-	-	-	-	-	-	-	-	-	-	-	- 115	
-	-	-	-	-	-	-	-	-	-	-	-	- 116	
4	45	14	7	200	91	2	162	92	-	-	-	- 131	
43	577	763	8	212	76	-	-	-	-	-	-	- 132	
51	707	958	12	292	265	-	-	-	2	530	84	133	
4	65	204	3	115	70	4	.	.	1	.	.	134	
-	-	-	-	-	-	-	-	-	-	-	-	- 135	
4	50	92	1	.	.	-	-	-	1	.	.	136	
-	-	-	1	.	.	-	-	-	-	-	-	137	
125	1697	2305	70	2123	1550	7	402	205	-	-	-	138	
-	-	-	1	.	.	-	-	-	-	-	-	139	
8	121	104	3	82	31	1	.	.	2	.	.	140	
2	27	187	3	81	69	1	.	.	1	.	.	141	
1	.	.	-	-	-	-	-	-	-	-	-	142	
1	.	.	1	.	.	1	.	.	-	-	-	143	
1	.	.	2	61	282	-	-	-	-	-	-	144	
-	-	-	-	-	-	-	-	-	-	-	-	- 145	
2	26	26	5	187	165	-	-	-	-	-	-	- 146	
1	14	16	1	.	.	1	.	.	1	.	.	147	
-	-	-	1	.	.	-	-	-	-	-	-	148	
-	-	-	1	.	.	-	-	-	-	-	-	149	
3	40	54	-	-	-	-	-	-	3	606	150	150	
8	115	121	1	.	.	-	-	-	1	.	.	151	
-	-	-	-	-	-	-	-	-	1	.	.	152	
-	-	-	1	.	.	-	-	-	-	-	-	153	
-	-	-	2	69	90	-	-	-	2	485	66	154	
1	.	.	-	-	-	-	-	-	-	-	-	- 211	
-	-	-	1	.	.	-	-	-	-	-	-	- 212	
-	-	-	-	-	-	-	-	-	-	-	-	- 213	
36	493	922	14	363	757	2	187	332	6	2195	934	231	
2	23	29	3	.	.	-	-	-	1	.	.	232	
9	117	203	3	117	108	2	.	.	1	.	.	233	
89	1132	1969	12	323	308	4	277	175	2	371	127	234	
6	70	143	5	.	.	1	.	.	-	-	-	235	
2	29	7	2	52	86	3	227	540	3	581	896	236	
7	95	150	2	.	.	1	.	.	-	-	-	237	
2	20	128	2	86	355	1	.	.	1	.	.	238	
59	832	1210	19	500	580	1	.	.	4	.	.	239	
7	87	249	1	.	.	-	-	-	-	-	-	240	
28	347	800	7	200	404	1	.	.	1	.	.	241	
68	905	2161	17	466	792	4	235	100	2	802	377	242	
7	92	288	5	159	668	3	183	241	3	543	318	243	
-	-	-	1	.	.	-	-	-	6	3869	1072	244	
1	.	.	1	.	.	-	-	-	3	697	286	245	

A 2d) Betriebe mit Wald
Forst

Schlüssel-Nr.	Kreis	Betriebe								0,01 -		
		Insgesamt	ohne				mit					
			Waldfläche									
			Betriebe		BF	LF	Betriebe		BF		LF	WF
			Anzahl	ha	ha	Anzahl	ha	ha	Anzahl			
1	2	3	4	5	6	7	8	9				
111	DARMSTADT, ST.	7	-	-	-	7	6372	3	6252	-		
112	FRANKFURT AM MAIN, ST.	1	-	-	-	1	.	.	.	-		
113	GIESSEN, ST.	3	-	-	-	3	2452	-	2208	-		
114	HANAU, ST.	2	-	-	-	2	501	10	488	-		
115	OFFENBACH AM MAIN, ST.	1	-	-	-	1	.	.	.	-		
116	WIESBADEN, ST.	4	-	-	-	4	6158	114	5824	-		
131	ALSFELD	64	-	-	-	64	23626	29	23005	-		
132	BERGSTRASSE	173	-	-	-	173	25391	70	25026	-		
133	BIEDENKOPF	188	-	-	-	188	15239	110	14908	-		
134	BUEDINGEN	99	-	-	-	99	32177	313	30946	-		
135	DARMSTADT	47	-	-	-	47	8314	37	8195	-		
136	DIEBURG	62	-	-	-	62	14254	74	14114	-		
137	DILLKREIS	129	-	-	-	129	28512	2269	25672	-		
138	ERBACH	251	-	-	-	251	23183	118	22590	-		
139	FRIEDBERG	54	-	-	-	54	12449	47	12374	-		
140	GELNHAUSEN	75	-	-	-	75	25097	244	24410	-		
141	GIESSEN	85	-	-	-	85	19871	99	19504	-		
142	GROSS-GERAU	23	-	-	-	23	11018	6	10835	-		
143	HANAU	31	-	-	-	31	7042	17	6887	-		
144	LAUTERBACH	113	-	-	-	113	19808	572	18296	-		
145	LIMBURG	54	-	-	-	54	9771	72	9683	-		
146	MAIN-TAUNUS-KREIS	55	-	-	-	55	7674	30	7456	-		
147	OBERLAHNKREIS	75	-	-	-	75	14056	133	13745	-		
148	OBERTAUNUSKREIS	20	-	-	-	20	7912	14	7786	-		
149	OFFENBACH	37	-	-	-	37	14471	102	14188	-		
150	RHEINGAUKREIS	30	-	-	-	30	15668	31	15580	-		
151	SCHLUECHTERN	87	-	-	-	87	20450	155	19942	-		
152	UNTERTAUNUSKREIS	108	-	-	-	108	23941	39	23727	-		
153	USINGEN	59	-	-	-	59	14530	164	14209	-		
154	WETZLAR	105	-	-	-	105	28048	236	27495	-		
211	FULDA, ST.	7	-	-	-	7	7762	32	7448	-		
212	KASSEL, ST.	7	-	-	-	7	2788	0	2641	-		
213	MARBURG A.D.L.,UNI. ST.	7	-	-	-	7	4609	2	4471	-		
231	ESCHWEGE	218	-	-	-	218	13642	63	13321	-		
232	FRANKENBERG	93	-	-	-	93	38993	197	38011	-		
233	FRITZLAR-HOMBERG	130	-	-	-	130	20526	75	20113	-		
234	FULDA	259	-	-	-	259	22982	54	22381	-		
235	HERSFELD	70	-	-	-	70	22901	46	22180	-		
236	HOFGEISMAR	37	-	-	-	37	25208	69	24787	-		
237	HUENFELD	122	-	-	-	122	10599	39	10323	-		
238	KASSEL	33	-	-	-	33	11271	36	10950	-		
239	MARBURG	160	-	-	-	160	25097	40	24605	-		
240	MELSUNGEN	82	-	-	-	82	14942	44	14649	-		
241	ROTENBURG	100	-	-	-	100	18081	74	17661	-		
242	WALDECK	212	-	-	-	212	40259	236	39739	-		
243	WITZENHAUSEN	103	-	-	-	103	16915	90	16461	-		
244	WOLFHAGEN	38	-	-	-	38	11744	223	11366	-		
245	ZIEGENHAIN	98	-	-	-	98	22476	182	21645	-		

fläche im Mai 1971

betriebe

Betriebe (Sp. 5) mit Waldfläche von ... bis unter ... ha															Schlüssel-Nr.
1		1 - 2			2 - 3			3 - 4			4 - 5				
WF	LF	Betriebe	WF	LF	Betriebe	WF	LF	Betriebe	WF	LF	Betriebe	WF	LF		
ha		Anzahl	ha		Anzahl	ha		Anzahl	ha		Anzahl	ha			
10	11	12	13	14	15	16	17	18	19	20	21	22	23		
-	-	-	-	-	1	3	-	2	7	-	-	-	- 111		
-	-	-	-	-	-	-	-	-	-	-	-	-	- 112		
-	-	1	1	-	-	-	-	-	-	-	-	-	- 113		
-	-	-	-	-	-	-	-	-	-	-	-	-	- 114		
-	-	-	-	-	-	-	-	-	-	-	-	-	- 115		
-	-	-	-	-	-	-	-	-	-	-	1	5	- 116		
-	-	10	13	0	5	12	-	3	10	0	1	5	- 131		
-	-	44	60	1	15	36	1	7	24	1	7	31	0 132		
-	-	67	91	2	17	40	1	6	19	0	7	32	0 133		
-	-	6	8	0	1	2	-	2	6	0	-	-	- 134		
-	-	10	12	0	3	7	-	-	-	-	1	4	- 135		
-	-	7	8	0	2	5	0	2	7	-	-	-	- 136		
-	-	24	33	0	5	12	0	4	13	-	1	4	0 137		
-	-	69	95	2	37	89	2	14	45	1	10	45	1 138		
-	-	-	-	-	1	2	-	2	7	-	-	-	- 139		
-	-	17	23	0	4	10	-	5	16	0	2	9	- 140		
-	-	3	5	0	-	-	-	2	7	0	-	-	- 141		
-	-	1	1	-	1	2	-	1	3	-	-	-	- 142		
-	-	3	4	0	-	-	-	-	-	-	-	-	- 143		
-	-	20	26	0	18	44	0	7	23	0	3	12	0 144		
-	-	3	4	-	3	8	-	2	7	-	-	-	- 145		
-	-	17	23	0	4	10	0	1	4	0	1	4	0 146		
-	-	6	8	0	3	7	0	1	3	-	2	9	- 147		
-	-	-	-	-	1	3	-	-	-	-	-	-	- 148		
-	-	2	2	0	1	2	-	-	-	-	1	4	- 149		
-	-	2	3	0	-	-	-	-	-	-	-	-	- 150		
-	-	27	38	1	10	23	0	5	16	0	6	26	0 151		
-	-	9	12	0	3	7	-	1	4	-	-	-	- 152		
-	-	7	10	0	3	8	-	1	3	-	1	4	- 153		
-	-	4	5	0	1	3	0	-	-	-	-	-	- 154		
-	-	1	1	0	-	-	-	1	3	-	-	-	- 211		
-	-	-	-	-	-	-	-	-	-	-	-	-	- 212		
-	-	-	-	-	-	-	-	-	-	-	-	-	- 213		
-	-	71	96	2	30	73	2	12	40	1	7	31	1 231		
-	-	14	20	0	2	5	-	2	7	-	4	17	- 232		
-	-	9	12	-	8	19	0	4	13	-	1	4	- 233		
-	-	91	133	1	38	91	1	31	106	1	6	25	0 234		
-	-	14	22	0	6	15	-	5	18	0	3	13	- 235		
-	-	1	1	-	1	3	-	1	3	-	1	5	- 236		
-	-	33	44	0	11	26	0	9	31	0	6	27	0 237		
-	-	2	3	-	1	3	-	2	7	0	1	4	- 238		
-	-	17	24	0	18	45	0	11	38	0	3	13	0 239		
-	-	24	34	1	6	14	0	5	17	-	-	-	- 240		
-	-	10	14	0	9	21	1	3	10	-	1	5	- 241		
-	-	56	78	1	15	35	0	12	41	0	9	39	1 242		
-	-	10	15	1	10	24	0	12	40	1	5	22	1 243		
-	-	1	1	-	1	3	0	1	3	-	-	-	- 244		
-	-	11	17	0	5	12	-	3	10	-	2	9	- 245		

Noch: A 2d) Betriebe mit Wald

Forst

Stabs- Nr.	Kreis	Betriebe (Sp. 5) mit											
		5 - 10			10 - 20			20 - 50			50 - 100		
		Betriebe	WF	LF	Betriebe	WF	LF	Betriebe	WF	LF	Betriebe	WF	LF
		Anzahl	ha		Anzahl	ha		Anzahl	ha		Anzahl	ha	
		24	25	26	27	28	29	30	31	32	33	34	35
111	DARMSTADT, ST.	1	6	-	-	-	-	-	-	-	-	-	-
112	FRANKFURT AM MAIN, ST.	-	-	-	-	-	-	-	-	-	-	-	-
113	GIESSEN, ST.	-	-	-	-	-	-	-	-	-	-	-	-
114	HANAU, ST.	-	-	-	-	-	-	-	-	-	1	.	.
115	OFFENBACH AM MAIN, ST.	-	-	-	-	-	-	-	-	-	-	.	-
116	WIESBADEN, ST.	-	-	-	1	10	-	-	-	-	-	-	-
131	ALSFELD	8	55	0	9	126	-	7	193	3	6	498	13
132	BERGSTRASSE	15	97	2	19	281	3	19	637	2	14	948	6
133	BIEDENKOPF	18	126	3	8	103	2	8	262	5	15	1177	9
134	BUEDINGEN	5	28	0	6	91	1	23	772	3	24	1797	22
135	DARMSTADT	1	6	-	4	54	0	4	143	4	4	264	2
136	DIEBURG	1	.	.	-	-	-	7	243	0	13	1004	1
137	DILLKREIS	4	30	0	8	128	79	9	296	82	15	1038	198
138	ERBACH	19	125	3	19	264	4	31	1112	8	18	1273	2
139	FRIEDBERG	1	.	.	-	-	-	4	161	-	6	385	-
140	GELNHAUSEN	8	61	1	7	103	-	5	187	7	8	652	3
141	GIESSEN	4	28	1	8	120	-	8	289	4	21	1664	16
142	GROSS-GERAU	1	6	-	2	28	1	2	67	4	1	75	-
143	HANAU	-	-	-	-	-	-	2	.	.	9	633	9
144	LAUTERBACH	13	97	10	12	170	34	17	560	27	10	670	149
145	LIMBURG	-	-	-	1	.	.	3	96	3	11	791	2
146	MAIN-TAUNUS-KREIS	1	6	-	-	-	-	3	130	0	8	645	4
147	OBERLAHNKREIS	1	8	-	-	-	-	4	152	-	8	622	3
148	OBERTAUNUSKREIS	1	.	.	-	-	-	2	56	-	6	524	-
149	OFFENBACH	3	20	-	-	-	-	1	35	1	2	150	8
150	RHEINGAUKREIS	1	7	-	1	12	-	1	21	-	-	-	-
151	SCHLUECHTERN	8	57	1	1	16	-	4	133	2	9	689	5
152	UNTERTAUNUSKREIS	2	14	0	3	51	-	1	.	.	9	698	9
153	USINGEN	-	-	-	1	17	1	5	182	5	2	170	-
154	WETZLAR	1	5	-	4	64	-	5	139	4	9	652	1
211	FULDA, ST.	-	-	-	1	13	-	1	27	-	1	58	2
212	KASSEL, ST.	-	-	-	2	25	-	-	-	-	1	.	.
213	MARBURG A.D.L.,UNI. ST.	-	-	-	1	10	-	1	30	0	1	81	-
231	ESCHWEGE	21	147	3	19	268	2	25	871	0	10	718	1
232	FRANKENBERG	8	64	1	11	170	1	20	714	2	8	534	2
233	FRITZLAR-HOMBERG	12	90	-	17	241	0	25	810	3	21	1523	2
234	FULDA	24	173	1	21	288	1	22	688	5	10	753	1
235	HERSFELD	6	43	-	9	139	1	8	256	0	9	614	8
236	HOFGEISMAR	5	40	0	5	76	1	4	166	1	4	290	5
237	HUENFELD	11	70	1	7	102	0	17	561	2	13	940	-
238	KASSEL	3	17	0	3	42	-	5	197	-	9	616	-
239	MARBURG	13	51	0	22	.	.	22	728	1	18	1279	0
240	MELSUNGEN	7	48	0	4	49	0	13	436	1	5	383	2
241	ROTENBURG	18	122	3	11	167	1	13	380	1	14	966	2
242	WALDECK	35	239	3	12	169	1	18	586	2	16	1129	12
243	WITZENHAUSEN	8	64	0	7	.	.	15	500	3	15	976	5
244	WOLFHAGEN	2	16	-	4	54	-	7	210	1	4	271	5
245	ZIEGENHAIN	4	29	-	6	86	-	14	455	-	17	1237	2

fläche im Mai 1971

betriebe

Waldfläche von ... bis unter ... ha

100 - 200			200 - 500			500 - 1000			1000 und mehr			Schluß- zahl
Betriebe	WF	LF	Betriebe	WF	LF	Betriebe	WF	LF	Betriebe	WF	LF	
Anzahl	ha		Anzahl	ha		Anzahl	ha		Anzahl	ha		
36	37	38	39	40	41	42	43	44	45	46	47	
-	-	-	-	-	-	-	-	-	3	6236		3 111
-	-	-	-	-	-	-	-	-	1	.		. 112
-	-	-	-	-	-	1	.	.	1	.		. 113
-	-	-	1	.	.	-	-	-	-	-		- 114
-	-	-	-	-	-	-	-	-	1	.		. 115
-	-	-	-	-	-	-	-	-	2	5809		114 116
7	985	12	2	540	-	-	-	-	6	20567		0 131
8	1100	1	13	4176	34	7	4797	19	5	12839		1 132
22	3140	46	14	3678	18	4	2606	22	2	3635		1 133
14	1798	3	10	3159	32	2	1427	-	6	21858		252 134
12	1618	7	5	1879	18	-	-	-	3	4208		7 135
8	1151	-	13	4039	50	8	6437	22	1	.		. 136
26	3733	1030	26	8450	832	2	1386	0	5	10549		47 137
13	1893	3	14	4404	22	3	1764	69	4	11480		2 138
21	3141	20	12	3461	13	6	3990	14	1	.		. 139
5	695	2	5	1425	17	3	2031	7	6	19199		207 140
18	2810	34	15	4804	24	3	2380	14	3	7400		6 141
2	255	-	6	2166	2	3	2023	-	3	6208		- 142
6	806	8	10	3127	-	-	-	-	1	.		. 143
7	978	76	3	1084	21	-	-	-	3	14632		255 144
15	2303	2	13	4312	49	2	1129	4	1	.		. 145
14	2179	8	2	792	10	2	1257	7	2	2408		- 146
28	3959	38	17	4620	47	3	1822	1	2	2534		42 147
2	252	7	5	1904	7	1	.	.	2	4205		0 148
6	918	-	12	3827	30	7	4968	7	2	4263		57 149
2	303	-	13	4634	17	6	4619	13	4	5981		1 150
6	945	13	2	740	7	4	2858	20	5	14401		107 151
34	5127	10	39	12921	18	6	3783	1	1	.		. 152
10	1620	28	21	6457	91	8	5738	39	-	-		- 153
31	4594	53	41	12547	130	6	3632	43	3	5854		5 154
-	-	-	-	-	-	-	-	-	2	7345		29 211
3	455	-	-	-	-	-	-	-	1	.		. 212
1	.	.	1	.	.	1	.	.	1	.		. 213
13	1699	13	5	1067	18	2	1606	3	3	6706		16 231
9	1263	0	2	606	6	4	2522	2	9	32089		184 232
14	1962	2	13	3904	33	2	1358	28	4	10176		6 233
6	1019	4	2	791	2	2	1599	12	6	16713		23 234
2	.	.	1	.	.	2	1703	22	5	18864		14 235
4	676	1	2	621	-	3	1809	8	6	21099		53 236
6	742	3	4	958	8	3	1773	13	2	5049		10 237
2	303	-	2	709	1	-	-	-	3	9049		34 238
19	2859	8	11	3922	7	1	.	.	5	14781		7 239
11	1570	-	2	536	2	2	1180	-	3	10383		36 240
12	1638	18	3	787	1	2	1283	10	4	12269		37 241
17	2458	6	12	3934	46	6	4466	27	4	26565		137 242
10	1436	11	6	2109	0	1	.	.	4	10429		39 243
3	408	-	8	2271	42	3	2442	51	4	5688		124 244
15	2231	7	13	3888	0	3	1858	4	5	11812		169 245

A 2e) Betriebe mit Wald
Landwirtschaftliche Betriebe,

Schlüssel-Nr.	Kreis	Landwirtschaftliche Betriebe								
		Betriebe								
		Insgesamt	ohne				mit			
			Waldfläche							
			Betriebe		BF	LF	Betriebe	BF	LF	WF
			Anzahl	ha		Anzahl	ha			
1	2	3	4	5	6	7	8			
111 DARMSTADT, ST.	141	136	1437	1405	5	39	33	5		
112 FRANKFURT AM MAIN, ST.	330	327	2567	2511	3	52	48	2		
113 GIESSEN, ST.	94	90	545	520	4	61	60	1		
114 HANAU, ST.	15	15	119	113	-	-	-	-		
115 OFFENBACH AM MAIN, ST.	41	40	374	370	1	6	3	3		
116 WIESBADEN, ST.	478	473	3585	3496	5	22	17	3		
131 ALSFELD	3372	2993	29727	29171	379	6633	6054	422		
132 BERGSTRASSE	2837	1651	15732	15483	1186	15988	12514	3052		
133 BIEDENKOPF	2366	671	2325	2184	1695	12872	8742	3529		
134 BUEDINGEN	3390	3184	31142	30535	206	2744	2429	217		
135 DARMSTADT	1141	770	7921	7795	371	4765	4151	532		
136 DIEBURG	1618	1345	14841	14607	273	4398	3946	375		
137 DILLKREIS	1401	1131	5170	4828	270	1302	986	127		
138 ERBACH	2319	888	4037	3908	1431	22246	14379	7377		
139 FRIEDBERG	2473	2439	30370	29901	34	610	578	15		
140 GELNHAUSEN	2435	2054	15429	14908	381	4552	3873	437		
141 GIESSEN	3348	3186	28136	27576	162	5204	2852	2193		
142 GROSS-GERAU	1448	1318	19249	18845	130	1833	1712	52		
143 HANAU	1089	1053	13954	13754	36	756	668	76		
144 LAUTERBACH	2802	1903	15807	15447	899	13869	12479	1074		
145 LIMBURG	1504	1446	16831	16513	58	978	917	30		
146 MAIN-TAUNUS-KREIS	1206	1072	9269	9065	134	1285	1055	171		
147 OBERLAHNKREIS	1296	1248	14734	14418	48	619	568	30		
148 OBERTAUNUSKREIS	287	276	2904	2840	11	76	58	7		
149 OFFENBACH	547	451	4958	4792	96	1315	1106	120		
150 RHEINGAUKREIS	1369	1327	4191	3837	42	1241	498	671		
151 SCHLUECHTERN	2044	1300	9891	9386	744	12315	9625	2037		
152 UNTERTAUNUSKREIS	1738	1677	15223	14872	61	1139	776	287		
153 USINGEN	994	930	7704	7471	64	780	677	70		
154 WETZLAR	3373	3113	16667	16072	260	2059	1830	159		
211 FULDA, ST.	39	38	253	241	1	3	0	2		
212 KASSEL, ST.	163	161	1582	1540	2	13	8	4		
213 MARBURG A.D.L.,UNI. ST.	34	32	111	108	2	5	4	0		
231 ESCHWEGE	2435	960	6757	6516	1475	22167	16092	5339		
232 FRANKENBERG	3394	2778	19165	18606	616	6887	5804	762		
233 FRITZLAR-HOMBERG	3087	2710	26799	26107	377	9463	8473	693		
234 FULDA	5327	2412	14227	13698	2915	41734	33251	7236		
235 HERSFELD	2918	2140	11794	11388	778	11202	9609	1247		
236 HOFGEISMAR	2155	2093	22465	22000	62	2759	2362	285		
237 HUENFELD	2269	1082	6926	6687	1187	18181	15354	2328		
238 KASSEL	1209	1132	11428	11132	77	2698	1965	612		
239 MARBURG	4738	3689	28917	28296	1049	18259	13916	3939		
240 MELSUNGEN	1583	1021	8400	8119	562	9809	8649	834		
241 ROTENBURG	2598	1746	10005	9511	852	14542	11466	2311		
242 WALDECK	4200	3186	33720	32836	1014	24057	18775	4455		
243 WITZENHAUSEN	1671	1275	8575	8105	396	7730	5952	1308		
244 WOLFHAGEN	1990	1908	17683	17336	82	6762	2628	3942		
245 ZIEGENHAIN	3116	2797	22893	22328	319	6970	5620	1126		

fläche im Mai 1971

deren Inhaber natürliche Personen sind

Betriebe (Sp. 5) mit Waldfläche von ... bis unter ... ha													Schlüssel-Nr.
0,01 - 1			1 - 2			2 - 3			3 - 4				
Betriebe	WF	LF	Betriebe	WF	LF	Betriebe	WF	LF	Betriebe	WF	LF		
Anzahl	ha		Anzahl	ha		Anzahl	ha		Anzahl	ha			
9	10	11	12	13	14	15	16	17	18	19	20		
2	0	8	2	2	24	1	3	1	-	-	-	111	
2	1	41	1	1	7	-	-	-	-	-	-	112	
4	1	60	-	-	-	-	-	-	-	-	-	113	
-	-	-	-	-	-	-	-	-	-	-	-	114	
-	-	-	-	-	-	1	3	3	-	-	-	115	
3	0	14	2	3	3	-	-	-	-	-	-	116	
290	124	4291	57	75	963	13	28	257	10	34	249	131	
430	188	3117	291	403	2393	130	304	1535	93	315	1389	132	
917	391	2890	357	487	1358	127	299	781	80	271	678	133	
163	64	1801	29	37	275	9	21	108	-	-	-	134	
215	81	2060	81	115	946	31	75	463	9	32	120	135	
177	62	2351	49	67	698	15	35	348	11	38	150	136	
232	66	847	33	43	94	2	5	6	1	3	6	137	
415	172	2095	284	396	1716	138	332	1115	86	295	991	138	
31	7	531	2	3	1	-	-	-	-	-	-	139	
299	106	2679	50	63	500	17	41	314	6	20	105	140	
140	38	1547	11	15	263	4	9	59	1	3	162	141	
122	41	1565	7	9	67	1	2	80	-	-	-	142	
32	5	278	2	4	16	-	-	-	-	-	-	143	
512	244	6056	244	332	3548	78	186	1257	34	114	604	144	
48	16	771	9	10	143	-	-	-	-	-	-	145	
97	28	568	22	29	173	9	22	96	2	6	20	146	
40	13	456	6	7	56	1	2	9	-	-	-	147	
7	1	29	4	6	29	-	-	-	-	-	-	148	
58	24	581	31	42	316	4	9	79	1	3	12	149	
24	6	66	8	10	81	1	2	29	1	3	8	150	
384	172	4046	185	253	2340	58	137	867	54	186	1005	151	
43	17	444	15	20	201	1	3	0	-	-	-	152	
54	17	600	6	8	56	3	.	.	-	-	-	153	
236	52	1519	19	25	210	2	4	7	-	-	-	154	
-	-	-	-	-	-	1	2	0	-	-	-	211	
1	0	2	-	-	-	-	-	-	1	3	6	212	
2	0	4	-	-	-	-	-	-	-	-	-	213	
713	297	4954	306	424	2780	128	315	1505	97	335	1292	231	
437	173	3553	109	153	1163	25	59	288	18	60	242	232	
255	100	4333	70	90	1574	21	50	772	9	31	538	233	
1109	533	8657	643	904	6921	371	909	4430	233	804	3325	234	
407	181	3835	185	260	2050	95	224	1493	39	132	691	235	
44	17	1000	7	8	230	4	9	498	3	10	94	236	
496	236	4585	263	368	3428	166	400	2465	107	364	1761	237	
41	20	610	22	30	372	5	12	110	2	6	23	238	
450	179	4860	158	223	1768	109	266	1382	66	224	941	239	
291	126	3374	157	210	2683	46	108	925	23	79	726	240	
414	158	3414	150	212	1901	103	248	1514	52	175	939	241	
351	158	4854	205	288	2898	116	282	2063	84	285	1586	242	
231	79	2191	74	102	903	29	.	.	18	63	272	243	
66	21	1170	5	7	191	2	5	15	1	4	44	244	
178	84	2774	75	102	1265	30	71	593	19	64	365	245	

Noch: A 2e) Betriebe mit Wald
Landwirtschaftliche Betriebe,

Schlüssel-Nr.	Kreis	Betriebe (Sp. 5) mit Waldfläche								
		4 - 5			5 - 7,5			7,5 - 10		
		Betriebe	WF	LF	Betriebe	WF	LF	Betriebe	WF	LF
		Anzahl	ha		Anzahl	ha		Anzahl	ha	
		21	22	23	24	25	26	27	28	29
111 DARMSTADT, ST.		-	-	-	-	-	-	-	-	-
112 FRANKFURT AM MAIN, ST.		-	-	-	-	-	-	-	-	-
113 GIESSEN, ST.		-	-	-	-	-	-	-	-	-
114 HANAU, ST.		-	-	-	-	-	-	-	-	-
115 OFFENBACH AM MAIN, ST.		-	-	-	-	-	-	-	-	-
116 WIESBADEN, ST.		-	-	-	-	-	-	-	-	-
131 ALSFELD		4	18	128	1	6	30	2	16	37
132 BERGSTRASSE		55	238	843	102	605	1673	38	325	748
133 BIEDENKOPF		46	204	416	65	387	781	39	327	571
134 BUEDINGEN		1	5	4	1	5	2	-	-	-
135 DARMSTADT		8	36	108	21	125	342	5	.	.
136 DIEBURG		5	22	70	10	57	207	-	-	-
137 DILLKREIS		1	4	7	1	6	26	-	-	-
138 ERBACH		76	332	927	142	869	2124	88	760	1351
139 FRIEDBERG		-	-	-	1	5	47	-	-	-
140 GELNHAUSEN		4	18	157	3	18	45	-	-	-
141 GIESSEN		1	.	.	2	12	149	-	-	-
142 GROSS-GERAU		-	-	-	-	-	-	-	-	-
143 HANAU		-	-	-	1	.	.	-	-	-
144 LAUTERBACH		17	75	337	11	62	218	1	8	26
145 LIMBURG		1	4	2	-	-	-	-	-	-
146 MAIN-TAUNUS-KREIS		1	5	38	-	-	-	-	-	-
147 OBERLAHNKREIS		-	-	-	-	-	-	1	8	47
148 OBERTAUNUSKREIS		-	-	-	-	-	-	-	-	-
149 OFFENBACH		1	.	.	-	-	-	-	-	-
150 RHEINGAUKREIS		2	9	108	-	-	-	1	10	4
151 SCHLUECHTERN		25	109	534	26	152	405	5	41	60
152 UNTERTAUNUSKREIS		-	-	-	1	.	.	-	-	-
153 USINGEN		-	-	-	-	-	-	-	-	-
154 WETZLAR		-	-	-	-	-	-	1	9	3
211 FULDA, ST.		-	-	-	-	-	-	-	-	-
212 KASSEL, ST.		-	-	-	-	-	-	-	-	-
213 MARBURG A.D.L.,UNI. ST.		-	-	-	-	-	-	-	-	-
231 ESCHWEGE		76	333	1261	68	405	1022	32	281	616
232 FRANKENBERG		11	51	136	9	55	110	3	23	50
233 FRITZLAR-HOMBERG		4	17	373	3	20	112	4	35	259
234 FULDA		150	663	2255	239	1444	3944	79	.	.
235 HERSFELD		19	83	385	17	100	463	5	.	.
236 HOFGEISMAR		-	-	-	-	-	-	-	-	-
237 HUENFELD		58	259	1071	72	430	1530	17	144	352
238 KASSEL		-	-	-	2	12	246	-	-	-
239 MARBURG		35	156	569	81	506	1185	71	596	1221
240 MELSUNGEN		13	56	222	17	100	311	8	67	159
241 ROTENBURG		32	140	562	48	287	1318	18	151	490
242 WALDECK		38	168	810	87	525	1947	44	387	1195
243 WITZENHAUSEN		15	67	211	13	78	292	-	-	-
244 WOLFHAGEN		-	-	-	-	-	-	1	.	.
245 ZIEGENHAIN		3	14	51	9	51	232	1	.	.

fläche im Mai 1971

deren Inhaber natürliche Personen sind

von ... bis unter ... ha

10 - 20			20 - 50			50 - 100			100 und mehr			Schlüssel-Nr.
Betriebe	WF	LF	Betriebe	WF	LF	Betriebe	WF	LF	Betriebe	WF	LF	
Anzahl	ha		Anzahl	ha		Anzahl	ha		Anzahl	ha		
30	31	32	33	34	35	36	37	38	39	40	41	
-	-	-	-	-	-	-	-	-	-	-	-	- 111
-	-	-	-	-	-	-	-	-	-	-	-	- 112
-	-	-	-	-	-	-	-	-	-	-	-	- 113
-	-	-	-	-	-	-	-	-	-	-	-	- 114
-	-	-	-	-	-	-	-	-	-	-	-	- 115
-	-	-	-	-	-	-	-	-	-	-	-	- 116
-	-	-	1	.	.	1	.	.	-	-	-	- 131
42	560	758	5	114	59	-	-	-	-	-	-	- 132
51	707	958	12	.	.	-	-	-	1	.	.	- 133
2	.	.	-	-	-	1	.	.	-	-	-	- 134
-	-	-	1	.	.	-	-	-	-	-	-	- 135
4	50	92	2	45	29	-	-	-	-	-	-	- 136
-	-	-	-	-	-	-	-	-	-	-	-	- 137
125	1697	2305	70	2123	1550	7	402	205	-	-	-	- 138
-	-	-	-	-	-	-	-	-	-	-	-	- 139
1	.	.	-	-	-	-	-	-	1	.	.	- 140
2	27	187	-	-	-	-	-	-	1	.	.	- 141
-	-	-	-	-	-	-	-	-	-	-	-	- 142
-	-	-	-	-	-	1	.	.	-	-	-	- 143
1	.	.	1	.	.	-	-	-	-	-	-	- 144
-	-	-	-	-	-	-	-	-	-	-	-	- 145
1	11	20	2	70	141	-	-	-	-	-	-	- 146
-	-	-	-	-	-	-	-	-	-	-	-	- 147
-	-	-	1	.	.	-	-	-	-	-	-	- 148
-	-	-	-	-	-	-	-	-	-	-	-	- 149
2	26	52	-	-	-	-	-	-	3	606	150	150
5	70	88	1	.	.	-	-	-	1	.	.	- 151
-	-	-	-	-	-	-	-	-	1	.	.	- 152
-	-	-	1	.	.	-	-	-	-	-	-	- 153
-	-	-	2	69	90	-	-	-	-	-	-	- 154
-	-	-	-	-	-	-	-	-	-	-	-	- 211
-	-	-	-	-	-	-	-	-	-	-	-	- 212
-	-	-	-	-	-	-	-	-	-	-	-	- 213
35	474	800	14	363	757	1	.	.	5	.	.	- 231
1	.	.	2	70	154	-	-	-	1	.	.	- 232
8	106	200	1	.	.	1	.	.	1	.	.	- 233
81	1026	1732	9	225	235	1	.	.	-	-	-	- 234
6	70	143	4	96	270	1	.	.	-	-	-	- 235
1	12	1	-	-	-	3	227	540	-	-	-	- 236
6	81	110	2	47	53	-	-	-	-	-	-	- 237
2	20	128	1	.	.	1	.	.	1	.	.	- 238
57	811	1166	19	500	580	1	.	.	2	.	.	- 239
7	87	249	-	-	-	-	-	-	-	-	-	- 240
26	318	796	7	200	404	1	.	.	1	.	.	- 241
67	892	2157	16	434	789	4	235	100	2	802	377	242
7	92	288	5	159	668	1	.	.	3	543	318	243
-	-	-	1	.	.	-	-	-	6	3869	1072	244
-	-	-	1	.	.	-	-	-	3	697	286	245

Hessen

A 3a) Betriebe im Mai 1971

Lfd. Nr.	Fläche von ... bis unter ... ha	Insgesamt					Davon Betriebe,			
							natürliche Personen			
		Betriebe	BF	LF	WF	Ackerfläche	Betriebe	BF	LF	WF
		Anzahl	ha				Anzahl	ha		
1	2	3	4	5	6	7	8	9		
LANDW.GEN.FL.										
01	0 AR	157	54	-	2	-	153	53	-	2
02	0,01- 1	3154	3961	1775	1360	776	3108	3789	1749	1284
03	1 - 2	14910	25576	21443	1610	12556	14837	25274	21342	1456
04	2 - 5	24932	91318	82371	4636	46713	24828	90189	82034	4016
05	5 - 10	17473	136018	125237	6828	72446	17395	134690	124682	6190
06	10 - 15	11028	147856	136646	7913	83538	11002	147062	136327	7481
07	15 - 20	8492	159896	147055	9610	93687	8471	158845	146699	8964
08	20 - 30	7779	200803	185778	11135	120742	7754	199866	185173	10824
09	30 - 50	2329	91673	83914	5647	55875	2298	88963	82672	4290
10	50 - 100	445	36797	29943	5510	21625	411	32369	27450	3731
11	100 UND MEHR	187	43442	29864	11697	23140	165	38436	25611	11260
12	INSGESAMT	90886	937394	844026	65949	531098	90422	919536	833740	59498
13	DAR. 1 U.M.	87575	933379	842252	64586	530321	87161	915694	831991	58211
BETRIEBE										
14	0 AR	2723	379521	-	373441	-	1168	47344	-	46062
15	0,01- 1	3938	69558	1937	65288	796	3691	20068	1836	16791
16	1 - 2	15010	57822	21586	33176	12565	14859	32293	21374	8193
17	2 - 5	25091	169249	82861	80838	46745	24856	96703	82117	10350
18	5 - 10	17548	179884	125748	49066	72494	17412	148746	124797	19589
19	10 - 15	11071	207695	137149	66217	83580	11009	150217	136407	10440
20	15 - 20	8506	170173	147293	19519	93697	8475	160607	146765	10628
21	20 - 30	7813	238031	186611	46732	120789	7756	203879	185223	14671
22	30 - 50	2340	105457	84344	18671	55888	2300	91093	82744	6312
23	50 - 100	465	63856	31363	30627	21684	414	40378	27636	11426
24	100 UND MEHR	199	70871	31751	36231	23296	169	62955	26305	34077
25	INSGESAMT	94704	1712117	850640	819807	531534	92109	1054284	835204	188538
26	DAR. 1 U.M.	88043	1263038	848704	381078	530738	87250	986871	833367	125686
FORST										
WALDFLAECHEN										
27	0,01- 1	-	-	-	-	-	-	-	-	-
28	1 - 5	1299	3645	39	2744	5	1088	2899	36	2234
29	5 - 20	570	6701	170	6022	13	230	2421	34	2090
30	20 - 50	405	14268	187	13589	11	88	2985	25	2878
31	50 - 200	869	99807	1986	96986	52	167	19451	115	19026
32	200 - 500	401	128419	1664	126076	51	71	24072	196	23520
33	500 UND MEHR	274	521884	2568	508441	304	43	82920	1058	79292
34	INSGESAMT	3818	774723	6614	753858	437	1687	134748	1464	129040

nach Rechtsformen

Hessen

deren Inhaber ... sind												Lfd. Nr.
Gebietskörperschaften				sonstige juristische Personen des öffentlichen Rechts				juristische Personen des privaten Rechts				
Betriebe	BF	LF	WF	Betriebe	BF	LF	WF	Betriebe	BF	LF	WF	
Anzahl	ha			Anzahl	ha			Anzahl	ha			
10	11	12	13	14	15	16	17	18	19	20	21	

LICHE BETRIEBE

-	-	-	-	1	0	-	-	3	0	-	-	01
22	76	13	46	14	49	7	22	10	47	5	9	02
37	192	51	130	18	66	25	21	18	44	26	3	03
56	836	190	571	22	135	63	25	26	157	84	24	04
49	1017	357	588	9	135	62	33	20	175	136	17	05
20	713	245	432	2	29	25	-	4	52	48	1	06
15	807	251	555	3	69	51	13	3	174	54	77	07
15	653	357	290	4	128	100	21	6	155	147	-	08
14	1818	568	1214	6	287	230	35	11	606	444	109	09
19	3218	1380	1756	7	596	521	19	8	615	592	4	10
12	3055	2705	137	7	1326	1006	237	3	625	542	63	11
259	12386	6118	5719	93	2821	2091	426	112	2651	2078	305	12
237	12310	6104	5673	78	2772	2084	405	99	2603	2072	297	13

INSGESAMT

1260 /	304105	-	300344	69	5376	-	5144	226	22695	-	21891	14
187	47200	79	46493	37	288	11	235	23	2002	10	1769	15
110	23902	154	23453	20	201	28	153	21	1426	30	1376	16
181	57201	575	55875	25	8429	73	8082	29	6916	96	6532	17
105	29172	740	27843	9	135	62	33	22	1830	150	1600	18
56	57397	669	55776	2	29	25	-	4	52	48	1	19
25	9323	423	8801	3	69	51	13	3	174	54	77	20
46	29913	1113	28166	4	128	100	21	7	4111	174	3874	21
22	11142	877	10004	6	287	230	35	12	2935	492	2321	22
36	22268	2614	19178	7	596	521	19	8	615	592	4	23
20	5964	3898	1854	7	1326	1006	237	3	625	542	63	24
2048	597588	11141	577788	189	16866	2107	13973	358	43380	2188	39508	25
601	246283	11062	230950	83	11201	2097	8594	109	18683	2178	15848	26

BETRIEBE

-	-	-	-	-	-	-	-	-	-	-	-	27
162	492	1	395	34	146	1	76	15	108	0	39	28
274	3366	134	3143	35	452	2	401	31	462	0	388	29
235	8292	159	8069	16	490	2	471	66	2501	1	2171	30
557	69417	1865	67328	5	502	1	480	100	10436	5	10152	31
303	95431	1453	93759	3	960	3	952	24	7957	12	7844	32
218	408204	1412	399375	3	11495	7	11165	10	19265	92	18608	33
1789	585202	5024	572069	96	14045	16	13546	246	40729	110	39203	34

RB Darmstadt

Noch: A 3a) Betriebe im Mai 1971

Lfd. Nr.	Fläche von ... bis unter ... ha	Insgesamt					Davon Betriebe			
							natürliche Personen			
		Betriebe	BF	LF	WF	Ackerfläche	Betriebe	BF	LF	WF
		Anzahl	ha				Anzahl	ha		
1	2	3	4	5	6	7	8	9		
LANDWIRTSCHAFT										
LANDW.GEN.FL.										
01	0 AR	114	20	-	2	-	111	20	-	2
02	0,01- 1	2399	2570	1368	659	565	2377	2463	1355	614
03	1 - 2	7854	13677	11265	842	6130	7814	13516	11208	762
04	2 - 5	11952	44132	39470	2395	21704	11878	43358	39231	1934
05	5 - 10	9302	72309	67275	3078	38687	9251	71382	66908	2634
06	10 - 15	6218	82278	76993	3657	47509	6201	81785	76777	3400
07	15 - 20	4571	84830	79181	4257	51856	4557	84241	78944	3910
08	20 - 30	4005	101392	95396	4386	63675	3991	100983	95063	4328
09	30 - 50	1083	42356	39010	2644	26233	1067	40664	38388	1605
10	50 - 100	204	15783	13712	1548	10139	184	13385	12239	745
11	100 UND MEHR	76	14691	10883	3184	8307	65	12798	9141	3143
12	INSGESAMT	47778	474037	434554	26651	274804	47496	464595	429256	23076
13	DAR. 1 U.M.	45265	471447	433186	25990	274240	45008	462112	427900	22460
BETRIEBE										
14	0 AR	1411	227456	-	224056	-	588	26271	-	25637
15	0,01- 1	2808	48181	1460	45338	576	2664	9143	1397	6954
16	1 - 2	7916	31628	11352	18455	6135	7823	18295	11221	5357
17	2 - 5	12074	86934	39842	44201	21729	11896	47521	39283	5992
18	5 - 10	9362	104324	67683	33863	38714	9262	82366	66981	13104
19	10 - 15	6244	96553	77293	17536	47525	6204	82818	76808	4340
20	15 - 20	4581	88958	79352	8183	51866	4560	85496	78995	5083
21	20 - 30	4026	111198	95904	13489	63693	3991	100983	95063	4328
22	30 - 50	1091	50938	39320	10710	26233	1068	42302	38421	3179
23	50 - 100	220	31297	14835	15663	10148	186	18219	12370	5410
24	100 UND MEHR	87	40498	12626	26258	8352	68	35695	9691	24500
25	INSGESAMT	49820	917966	439667	457753	274970	48310	549107	430231	103884
26	DAR. 1 U.M.	45601	642329	438207	188358	274394	45058	513694	428833	71293
FORST										
WALDFLAECHE										
27	0,01- 1	-	-	-	-	-	-	-	-	-
28	1 - 5	610	1766	18	1238	3	550	1503	17	1089
29	5 - 20	231	2923	146	2452	9	103	1054	17	892
30	20 - 50	175	6318	164	5972	5	26	905	16	850
31	50 - 200	546	65505	1862	63417	47	71	8567	62	8430
32	200 - 500	314	101446	1497	99537	28	39	13560	103	13248
33	500 UND MEHR	166	265971	1427	258487	73	25	58924	760	56300
34	INSGESAMT	2042	443929	5113	431102	165	814	84513	975	80808

nach Rechtsformen

RB Darmstadt

deren Inhaber ... sind												Lfd. Nr.
Gebietskörperschaften				sonstige juristische Personen des öffentlichen Rechts				juristische Personen des privaten Rechts				
Betriebe	BF	LF	WF	Betriebe	BF	LF	WF	Betriebe	BF	LF	WF	
Anzahl	ha			Anzahl	ha			Anzahl	ha			
10	11	12	13	14	15	16	17	18	19	20	21	
LICHE BETRIEBE												
-	-	-	-	1	0	-	-	2	0	-	- 01	
7	38	4	24	8	26	5	13	7	43	4	9 02	
19	99	28	68	9	35	14	9	12	27	16	3 03	
39	574	129	430	18	114	52	25	17	86	58	5 04	
32	720	237	417	6	101	43	26	13	105	87	1 05	
13	439	166	257	2	29	25	-	2	25	25	- 06	
10	503	164	338	2	45	35	7	2	40	37	2 07	
9	278	215	57	2	53	47	1	3	77	71	- 08	
9	1386	345	1035	2	97	83	3	5	209	194	1 09	
9	1518	653	798	4	336	294	5	7	544	526	0 10	
6	1038	989	5	4	702	608	37	1	153	145	- 11	
153	6593	2929	3427	58	1541	1205	125	71	1308	1164	22 12	
146	6555	2925	3404	49	1515	1200	113	62	1265	1160	13 13	
INSGESAMT												
743	194838	-	192374	31	836	-	769	29	5511	-	5276 14	
120	38550	52	38085	14	138	6	109	10	351	5	191 15	
72	13271	101	13086	9	35	14	9	12	27	16	3 16	
141	34113	442	33265	19	598	55	506	18	4701	62	4438 17	
80	21326	566	20313	6	101	43	26	14	531	93	420 18	
36	13681	435	13196	2	29	25	-	2	25	25	- 19	
17	3377	285	3091	2	45	35	7	2	40	37	2 20	
30	10085	723	9160	2	53	47	1	3	77	71	- 21	
16	8331	622	7527	2	97	83	3	5	209	194	1 22	
23	12198	1645	10247	4	336	294	5	7	544	526	0 23	
14	3948	2182	1721	4	702	608	37	1	153	145	- 24	
1312	353717	7052	342065	95	2973	1209	1472	103	12168	1176	10331 25	
429	120329	7000	111606	50	1999	1203	594	64	6307	1171	4864 26	
BETRIEBE												
-	-	-	-	-	-	-	-	-	-	-	- 27	
44	184	1	108	11	58	-	24	5	20	0	17 28	
110	1560	128	1351	14	185	1	155	4	124	-	54 29	
137	4905	147	4749	8	262	0	248	4	247	1	126 30	
461	55403	1800	53474	2	175	-	171	12	1360	0	1342 31	
269	85684	1385	84097	2	752	3	749	4	1450	6	1443 32	
138	199389	662	194859	-	-	-	-	3	7658	5	7328 33	
1159	347124	4123	338638	37	1432	4	1347	32	10860	12	10310 34	

RB Kassel

Noch: A 3a) Betriebe im Mai 1971

Lfd. Nr.	Fläche von ... bis unter ... ha	Insgesamt					Davon Betriebe,			
							natürliche Personen			
		Betriebe	BF	LF	WF	Ackerfläche	Betriebe	BF	LF	WF
		Anzahl	ha					Anzahl	ha	
1	2	3	4	5	6	7	8	9		
LANDW.GEN.FL.										
01	0 AR	43	34	-	1	-	42	33	-	1
02	0,01- 1	755	1391	407	701	212	731	1326	393	670
03	1 - 2	7056	11899	10178	768	6426	7023	11758	10134	693
04	2 - 5	12980	47186	42902	2241	25008	12950	46831	42803	2082
05	5 - 10	8171	63709	57962	3751	33759	8144	63308	57774	3557
06	10 - 15	4810	65578	59653	4256	36028	4801	65276	59550	4081
07	15 - 20	3921	75066	67874	5353	41831	3914	74604	67755	5054
08	20 - 30	3774	99411	90381	6749	57067	3763	98883	90110	6496
09	30 - 50	1246	49317	44903	3003	29642	1231	48299	44284	2685
10	50 - 100	241	21014	16231	3962	11486	227	18983	15211	2987
11	100 UND MEHR	111	28751	18982	8513	14834	100	25638	16471	8117
12	INSGESAMT	43108	463356	409473	39299	256293	42926	454941	404484	36421
13	DAR. 1 U.M.	42310	461931	409066	38597	256081	42153	453581	404091	35751
LANDWIRTSCHAFT										
BETRIEBE										
14	0 AR	1312	152065	-	149385	-	580	21073	-	20425
15	0,01- 1	1130	21377	477	19950	220	1027	10926	439	9837
16	1 - 2	7094	26194	10234	14721	6430	7036	13998	10153	2836
17	2 - 5	13017	82316	43019	36637	25017	12960	49182	42834	4357
18	5 - 10	8186	75560	58066	15203	33780	8150	66381	57816	6485
19	10 - 15	4827	111142	59856	48680	36055	4805	67399	59598	6100
20	15 - 20	3925	81215	67940	11336	41831	3915	75111	67770	5545
21	20 - 30	3787	126833	90707	33243	57096	3765	102896	90160	10344
22	30 - 50	1249	54518	45024	7962	29655	1232	48791	44323	3133
23	50 - 100	245	32559	16527	14964	11536	228	22159	15266	6016
24	100 UND MEHR	112	30372	19125	9974	14944	101	27260	16614	9578
25	INSGESAMT	44884	794151	410973	362054	256565	43799	505176	404973	84654
26	DAR. 1 U.M.	42442	620709	410496	192720	256345	42192	473177	404534	54392
FORST										
WALDFLAECHEN										
27	0,01- 1	-	-	-	-	-	-	-	-	-
28	1 - 5	689	1879	21	1507	2	538	1396	19	1144
29	5 - 20	339	3779	25	3570	3	127	1367	17	1198
30	20 - 50	230	7949	23	7617	6	62	2080	9	2029
31	50 - 200	323	34302	124	33569	6	96	10885	52	10596
32	200 - 500	87	26973	167	26540	23	32	10512	93	10273
33	500 UND MEHR	108	255912	1141	249954	231	18	23996	298	22992
34	INSGESAMT	1776	330795	1501	322756	271	873	50235	489	48232

nach Rechtsformen

RB Kassel

deren Inhaber ... sind												Lfd. Nr.
Gebietskörperschaften				sonstige juristische Personen des öffentlichen Rechts				juristische Personen des privaten Rechts				
Betriebe	BF	LF	WF	Betriebe	BF	LF	WF	Betriebe	BF	LF	WF	
Anzahl	ha			Anzahl	ha			Anzahl	ha			
10	11	12	13	14	15	16	17	18	19	20	21	

liche Betriebe

-	-	-	-	-	-	-	-	1	0	-	-	01
15	38	9	22	6	23	2	9	3	4	1	-	02
18	94	24	63	9	30	11	13	6	17	9	-	03
17	262	62	141	4	21	12	-	9	72	26	18	04
17	297	120	171	3	34	19	7	7	70	49	16	05
7	275	79	175	-	-	-	-	2	27	24	1	06
5	304	86	218	1	24	16	7	1	134	16	75	07
6	375	142	233	2	74	53	19	3	78	77	-	08
5	432	223	179	4	190	147	32	6	397	250	108	09
10	1760	727	958	3	259	227	14	1	71	66	4	10
6	2016	1716	133	3	624	399	200	2	472	396	63	11
106	5793	3189	2292	35	1280	886	301	41	1343	914	284	12
51	5755	3179	2270	29	1257	884	292	37	1338	912	284	13

insgesamt

457	109267	-	107970	38	4540	-	4375	197	17184	-	16615	14
67	8650	28	8409	23	151	5	126	13	1651	5	1578	15
38	10631	53	10367	11	166	14	145	9	1399	14	1373	16
40	23088	133	22610	6	7831	18	7575	11	2214	34	2094	17
25	7847	174	7530	3	34	19	7	8	1299	57	1181	18
20	43716	234	42580	-	-	-	-	2	27	24	1	19
8	5946	137	5710	1	24	16	7	1	134	16	75	20
16	19829	391	19006	2	74	53	19	4	4034	103	3874	21
6	2812	255	2477	4	190	147	32	7	2726	298	2320	22
13	10070	968	8931	3	259	227	14	1	71	66	4	23
6	2016	1716	133	3	624	399	200	2	472	396	63	24
736	243871	4090	235723	94	13893	898	12501	255	31212	1013	29177	25
172	125954	4062	119344	33	9202	894	7999	45	12376	1007	10984	26

Betriebe

-	-	-	-	-	-	-	-	-	-	-	-	27
118	308	0	288	23	88	1	53	10	88	-	22	28
164	1806	6	1792	21	267	1	246	27	338	0	334	29
98	3388	12	3320	8	228	2	223	62	2254	0	2045	30
136	14014	65	13854	3	328	1	309	88	9075	5	8810	31
34	9747	68	9662	1	208	-	203	20	6507	6	6401	32
80	208815	749	204516	3	11495	7	11165	7	11607	87	11280	33
630	238078	901	233431	59	12613	12	12200	214	29869	99	28893	34

A 3b) Betriebe im Mai 1971
Landwirtschaft

Kreis	Insgesamt					Davon Betriebe,			
						natürliche Personen			
	Betriebe	BF	LF	WF	Ackerfläche	Betriebe	BF	LF	WF
	Anzahl	ha				Anzahl	ha		
	1	2	3	4	5	6	7	8	9
111 DARMSTADT, ST.	145	1754	1701	5	1403	141	1477	1438	5
112 FRANKFURT AM MAIN, ST.	332	2653	2586	2	2181	330	2619	2558	2
113 GIESSEN, ST.	101	862	802	1	516	94	606	581	1
114 HANAU, ST.	15	119	113	-	77	15	119	113	-
115 OFFENBACH AM MAIN, ST.	41	380	372	3	294	41	380	372	3
116 WIESBADEN, ST.	483	3731	3624	6	2845	478	3606	3513	3
131 ALSFELD	3400	37095	35622	729	18014	3372	36361	35225	422
132 BERGSTRASSE	2861	32085	28186	3190	17340	2837	31720	27997	3052
133 BIEDENKOPF	2373	15643	10994	3902	6003	2366	15197	10926	3529
134 BUEDINGEN	3408	34684	33289	679	18598	3390	33886	32965	217
135 DARMSTADT	1146	12793	12037	534	8990	1141	12686	11946	532
136 DIEBURG	1628	19936	18768	848	14533	1618	19239	18553	375
137 DILLKREIS	1406	6713	5934	171	2147	1401	6472	5814	127
138 ERBACH	2323	26307	18291	7389	8548	2319	26283	18287	7377
139 FRIEDBERG	2485	31255	30707	61	26369	2473	30980	30479	15
140 GELNHAUSEN	2459	20662	18981	878	9713	2435	19981	18781	437
141 GIESSEN	3357	33594	30527	2346	20517	3348	33339	30428	2193
142 GROSS-GERAU	1454	21347	20758	77	17845	1448	21082	20557	52
143 HANAU	1096	14931	14589	119	11377	1089	14710	14422	76
144 LAUTERBACH	2816	30298	28480	1118	12613	2802	29676	27926	1074
145 LIMBURG	1513	18036	17628	33	13050	1504	17808	17430	30
146 MAIN-TAUNUS-KREIS	1218	10958	10375	305	8280	1206	10555	10121	171
147 OBERLAHNKREIS	1304	15851	15235	276	10089	1296	15352	14986	30
148 OBERTAUNUSKREIS	291	3174	3048	48	2292	287	2979	2898	7
149 OFFENBACH	552	6299	5920	120	4517	547	6273	5898	120
150 RHEINGAUKREIS	1392	5976	4792	695	1361	1369	5432	4335	671
151 SCHLUECHTERN	2056	22417	19101	2100	7146	2044	22205	19011	2037
152 UNTERTAUNUSKREIS	1743	16609	15880	293	11559	1738	16361	15648	287
153 USINGEN	999	8544	8200	77	4991	994	8483	8148	70
154 WETZLAR	3381	19332	18013	647	11599	3373	18725	17902	159
211 FULDA, ST.	43	386	345	25	210	39	256	241	2
212 KASSEL, ST.	169	1701	1626	24	1193	163	1595	1548	4
213 MARBURG A.D.L.,UNI. ST.	38	170	140	2	78	34	116	112	0
231 ESCHWEGE	2444	29544	22909	5635	15569	2435	28924	22608	5339
232 FRANKENBERG	3401	26442	24726	812	14189	3394	26052	24409	762
233 FRITZLAR-HOMBERG	3103	36832	34952	859	25662	3087	36262	34580	693
234 FULDA	5365	58029	48094	8108	22164	5327	55961	46949	7236
235 HERSFELD	2925	23311	21245	1291	13369	2918	22995	20997	1247
236 HOFGEISMAR	2164	26989	25387	937	18149	2155	25224	24363	285
237 HUENFELD	2277	25298	22143	2409	12880	2269	25106	22041	2328
238 KASSEL	1213	14219	13143	654	9468	1209	14127	13097	612
239 MARBURG	4762	48150	42797	4252	28179	4738	47176	42212	3939
240 MELSUNGEN	1588	18370	16868	885	11295	1583	18209	16768	834
241 ROTENBURG	2610	24842	21200	2366	13334	2598	24547	20977	2311
242 WALDECK	4209	57906	51628	4508	30101	4200	57777	51611	4455
243 WITZENHAUSEN	1680	16567	14128	1447	7775	1671	16305	14057	1308
244 WOLFHAGEN	1995	24693	20180	3942	14951	1990	24445	19964	3942
245 ZIEGENHAIN	3122	29908	27963	1141	17729	3116	29863	27948	1126

nach Rechtsformen
liche Betriebe

deren Inhaber ... sind												Schlüssel-Nr.
Gebietskörperschaften				sonstige juristische Personen des öffentlichen Rechts				juristische Personen des privaten Rechts				
Betriebe	BF	LF	WF	Betriebe	BF	LF	WF	Betriebe	BF	LF	WF	
Anzahl	ha			Anzahl	ha			Anzahl	ha			
10	11	12	13	14	15	16	17	18	19	20	21	
1	.	.	.	2	13	12	-	1	.	.	.	• 111
1	.	.	.	-	-	-	-	1	.	.	.	• 112
1	.	.	.	5	236	203	-	1	.	.	.	• 113
-	-	-	-	-	-	-	-	-	-	-	-	- 114
-	-	-	-	-	-	-	-	-	-	-	-	- 115
1	.	.	.	-	-	-	-	4	119	108	3	116
23	572	248	306	-	-	-	-	5	162	149	0	131
11	244	110	117	5	39	10	18	8	82	70	3	132
5	436	63	371	-	-	-	-	2	10	5	2	133
14	778	312	457	3	13	6	5	1	7	7	-	134
-	-	-	-	3	97	83	2	2	9	8	-	135
4	583	108	473	3	10	6	-	3	104	101	-	136
1	6	2	-	2	195	110	42	2	40	8	2	137
2	9	1	8	2	15	3	4	-	-	-	-	138
5	199	152	46	1	1	1	-	6	76	75	-	139
18	615	176	428	3	34	10	7	3	33	14	5	140
6	236	81	153	-	-	-	-	3	18	17	-	141
5	.	.	.	-	-	-	-	1	.	.	.	• 142
3	56	14	42	1	7	3	1	3	158	150	-	143
10	556	502	37	2	9	3	6	2	57	50	1	144
2	110	94	1	3	81	71	1	4	37	34	1	145
8	345	218	118	1	.	.	.	3	.	.	.	• 146
5	361	117	243	2	.	.	2	1	.	.	.	• 147
2	65	24	41	2	129	125	-	-	-	-	-	- 148
4	25	21	0	-	-	-	-	1	1	1	-	- 149
9	276	231	19	10	232	193	5	4	36	33	-	150
8	158	54	56	4	53	37	6	-	-	-	-	151
-	-	-	-	3	230	216	5	2	18	17	-	152
2	14	14	-	1	.	.	.	2	20	20	-	153
2	551	66	485	-	-	-	-	6	55	46	2	154
-	-	-	-	3	.	.	.	1	.	.	.	• 211
6	106	78	20	-	-	-	-	-	-	-	-	- 212
2	39	17	1	-	-	-	-	2	15	10	1	213
3	122	28	93	4	486	264	201	2	12	10	2	231
6	381	315	50	-	-	-	-	1	9	1	-	- 232
7	249	140	99	5	111	92	4	4	210	140	64	233
29	1537	677	828	5	198	158	31	4	334	310	13	234
5	305	238	43	-	-	-	-	2	10	10	-	235
8	.	.	.	-	-	-	-	1	.	.	.	• 236
3	82	14	67	4	.	.	.	1	.	.	.	• 237
2	69	32	37	1	.	.	.	1	.	.	.	• 238
12	442	241	188	4	200	171	18	8	333	173	109	239
4	157	96	52	-	-	-	-	1	3	3	-	240
7	125	76	44	3	97	79	8	2	73	68	4	241
4	119	11	54	2	3	3	-	3	7	4	0	242
4	103	39	62	1	9	5	2	4	150	27	76	243
1	.	.	.	2	.	.	.	2	25	25	-	244
3	15	8	1	1	3	3	-	2	25	4	14	245

A 3c) Betriebe im Mai 1971
Forst

Schlüssel-Nr.	Kreis	Insgesamt					Davon Betriebe,			
							natürliche Personen			
		Betriebe	BF	LF	WF	Ackerfläche	Betriebe	BF	LF	WF
		Anzahl	ha				Anzahl	ha		
		1	2	3	4	5	6	7	8	9
111 DARMSTADT, ST.		7	6372	3	6252	2	4	16	-	16
112 FRANKFURT AM MAIN, ST.		1	.	.	.	-	-	-	-	-
113 GIESSEN, ST.		3	2452	-	2208	-	1	1	-	1
114 HANAU, ST.		2	501	10	488	4	-	-	-	-
115 OFFENBACH AM MAIN, ST.		1	.	.	.	-	-	-	-	-
116 WIESBADEN, ST.		4	6158	114	5824	-	1	.	.	.
131 ALSFELD		64	23626	29	23005	0	17	808	6	771
132 BERGSTRASSE		173	25391	70	25026	3	90	1484	29	1310
133 BIEDENKOPF		188	15239	110	14908	13	121	2169	33	1994
134 BUEDINGEN		99	32177	313	30946	12	19	14514	252	13706
135 DARMSTADT		47	8314	37	8195	0	16	155	0	149
136 DIEBURG		62	14254	74	14114	18	17	1161	2	1155
137 DILLKREIS		129	28512	2269	25672	22	40	1298	3	1196
138 ERBACH		251	23183	118	22590	15	175	11396	76	10958
139 FRIEDBERG		54	12449	47	12374	1	11	2930	3	2906
140 GELNHAUSEN		75	25097	244	24410	2	32	5036	129	4773
141 GIESSEN		85	19871	99	19504	4	22	6921	39	6716
142 GROSS-GERAU		23	11018	6	10835	-	4	548	2	545
143 HANAU		31	7042	17	6887	-	5	130	4	124
144 LAUTERBACH		113	19808	572	18296	30	54	14667	229	13731
145 LIMBURG		54	9771	72	9683	1	12	997	2	983
146 MAIN-TAUNUS-KREIS		55	7674	30	7456	0	29	603	1	574
147 OBERLAHNKREIS		75	14056	133	13745	13	13	314	0	301
148 OBERTAUNUSKREIS		20	7912	14	7786	-	7	900	-	900
149 OFFENBACH		37	14471	102	14188	0	9	1147	1	1110
150 RHEINGAUKREIS		30	15668	31	15580	-	9	2389	13	2371
151 SCHLUECHTERN		87	20450	155	19942	5	48	5400	83	5219
152 UNTERTAUNUSKREIS		108	23941	39	23727	7	21	1229	14	1187
153 USINGEN		59	14530	164	14209	1	18	3038	32	2960
154 WETZLAR		105	28048	236	27495	11	19	5255	23	5146
211 FULDA, ST.		7	7762	32	7448	7	3	18	0	18
212 KASSEL, ST.		7	2788	0	2641	-	4	304	-	257
213 MARBURG A.D.L.,UNI. ST.		7	4609	2	4471	1	1	.	.	.
231 ESCHWEGE		218	13642	63	13321	5	152	2883	19	2792
232 FRANKENBERG		93	38993	197	38011	27	24	567	0	543
233 FRITZLAR-HOMBERG		130	20526	75	20113	4	23	1721	4	1659
234 FULDA		259	22982	54	22381	7	188	4677	25	4405
235 HERSFELD		70	22901	46	22180	8	24	1235	3	1200
236 HOFGEISMAR		37	25208	69	24787	2	8	917	0	915
237 HUENFELD		122	10599	39	10323	10	74	3044	24	2907
238 KASSEL		33	11271	36	10950	11	7	4354	0	4200
239 MARBURG		160	25097	40	24605	1	65	3069	13	2951
240 MELSUNGEN		82	14942	44	14649	12	35	646	7	601
241 ROTENBURG		100	18081	74	17661	5	44	5758	54	5548
242 WALDECK		212	40259	236	39739	34	116	6819	104	6546
243 WITZENHAUSEN		103	16915	90	16461	12	49	3340	40	3196
244 WOLFHAGEN		38	11744	223	11366	14	10	2217	40	2166
245 ZIEGENHAIN		98	22476	182	21645	112	46	8574	155	8248

nach Rechtsformen
betriebe

deren Inhaber ... sind													Schlüssel-Nr.
Gebietskörperschaften				sonstige juristische Personen des öffentlichen Rechts				juristische Personen des privaten Rechts					
Betriebe	BF	LF	WF	Betriebe	BF	LF	WF	Betriebe	BF	LF	WF		
Anzahl	ha			Anzahl	ha			Anzahl	ha				
10	11	12	13	14	15	16	17	18	19	20	21		
3	6356	3	6236	-	-	-	-	-	-	-	-	- 111	
-	-	-	-	-	-	-	-	1	-	-	-	- 112	
2	2450	-	2207	-	-	-	-	-	-	-	-	- 113	
2	501	10	488	-	-	-	-	-	-	-	-	- 114	
1	.	.	.	-	-	-	-	-	-	-	-	- 115	
2	6143	114	5809	1	.	.	.	-	-	-	-	- 116	
47	22819	23	22233	-	-	-	-	-	-	-	-	- 131	
76	23311	38	23160	5	544	3	526	2	53	-	-	29 132	
60	13003	77	12871	6	65	0	43	1	1	-	-	1 133	
78	17627	60	17204	2	36	-	36	-	-	-	-	- 134	
21	8159	37	8047	-	-	-	-	-	-	-	-	- 135	
45	13093	72	12958	-	-	-	-	-	-	-	-	- 136	
71	24118	2260	21485	7	120	0	95	11	2977	6	-	2896 137	
70	9429	42	9362	3	109	-	109	3	2249	-	-	2160 138	
40	9312	44	9263	-	-	-	-	3	208	-	-	205 139	
42	20011	115	19620	-	-	-	-	1	50	-	-	18 140	
60	12606	59	12448	-	-	-	-	3	343	0	-	340 141	
19	10470	5	10289	-	-	-	-	-	-	-	-	- 142	
26	6912	13	6763	-	-	-	-	-	-	-	-	- 143	
57	5032	343	4461	2	108	0	104	-	-	-	-	- 144	
42	8774	69	8700	-	-	-	-	-	-	-	-	- 145	
25	7065	28	6878	-	-	-	-	1	5	0	-	4 146	
61	13739	132	13440	-	-	-	-	1	3	-	-	3 147	
13	7012	14	6885	-	-	-	-	-	-	-	-	- 148	
27	13303	102	13071	-	-	-	-	1	21	-	-	7 149	
21	13279	18	13209	-	-	-	-	-	-	-	-	- 150	
34	14646	72	14320	3	315	-	313	2	90	-	-	90 151	
64	22587	24	22416	2	.	.	.	1	.	.	.	- 152	
38	11459	132	11224	3	33	0	26	-	-	-	-	- 153	
82	22583	213	22266	3	.	.	.	1	.	.	.	- 154	
3	.	.	.	1	.	.	.	-	-	-	-	- 211	
2	.	.	.	-	-	-	-	1	.	-	-	- 212	
3	4265	2	4147	2	221	-	213	1	.	.	.	- 213	
47	10107	43	9886	11	118	0	112	8	534	-	-	531 231	
58	30768	193	30046	4	7369	4	7148	7	289	-	-	274 232	
49	14003	65	13732	3	24	-	20	55	4779	6	-	4703 233	
50	16840	24	16555	4	43	2	35	17	1421	3	-	1387 234	
39	21239	43	20648	3	39	0	38	4	387	-	-	273 235	
27	23971	68	23555	-	-	-	-	2	320	1	-	318 236	
34	6946	13	6811	4	116	1	114	10	492	-	-	492 237	
17	634	0	633	-	-	-	-	9	6283	35	-	6117 238	
52	17123	27	16876	5	53	0	51	38	4853	0	-	4727 239	
32	12993	37	12750	3	16	0	15	12	1286	0	-	1283 240	
45	11823	19	11632	3	37	-	34	8	463	0	-	447 241	
67	32000	131	31763	6	203	-	198	3	1238	2	-	1231 242	
34	12283	49	12056	7	127	0	98	13	1165	0	-	1112 243	
20	6790	134	6590	1	13	-	3	7	2724	48	-	2607 244	
31	10403	25	10143	2	59	-	59	19	3439	3	-	3196 245	

Hessen

A 4a) Betriebe mit Waldfläche im Mai 1971 nach Rechtsformen

Lfd. Nr.	Waldfläche von ... bis unter ... ha	Insgesamt				Davon Betriebe, deren Inhaber ... sind			
						natürliche Personen			
		Betriebe	BF	LF	WF	Betriebe	BF	LF	WF
		Anzahl	ha			Anzahl	ha		
		1	2	3	4	5	6	7	8
01	0 AR	-	-	-	-	-	-	-	-
02	0,01- 1	10490	103838	95789	4313	10463	103443	95483	4300
03	1 - 2	5000	56558	47131	6903	4878	55704	46619	6730
04	2 - 5	4381	73381	57096	13514	4206	71617	56130	12965
05	5 - 10	1842	42776	28781	12556	1666	40926	28313	11290
06	10 - 20	858	26216	13426	11782	621	21662	12631	8310
07	20 - 50	626	29116	7996	20045	269	15668	7027	8029
08	50 - 100	445	35905	3070	32183	101	9507	2180	7106
09	100 - 200	485	74521	3771	70184	103	16526	1127	15103
10	200 - 500	420	136674	3617	132145	84	30046	1787	27671
11	500 - 1000	130	93006	1517	90416	30	21460	1142	19765
12	1000 UND MEHR	152	438606	2727	425767	21	71188	1591	67269
13	INSGESAMT	24829	1110596	264920	819807	22442	457746	254029	188538

Lfd. Nr.	Waldfläche von ... bis unter ... ha	Davon Betriebe, deren Inhaber ... sind											
		Gebietskörperschaften											
		Bund				Bundesland				Bezirk			
		Betriebe	BF	LF	WF	Betriebe	BF	LF	WF	Betriebe	BF	LF	WF
		Anzahl	ha			Anzahl	ha			Anzahl	ha		
		9	10	11	12	13	14	15	16	17	18	19	20
01	0 AR	-	-	-	-	-	-	-	-	-	-	-	-
02	0,01- 1	3	12	12	0	-	-	-	-	10	75	47	6
03	1 - 2	2	14	7	3	370	354	4	78	184	49	111	
04	2 - 5	5	162	116	17	1	251	224	3	119	510	89	371
05	5 - 10	1	6	0	5	1	42	36	5	142	1310	238	1018
06	10 - 20	3	104	7	41	5	163	5	81	178	3206	546	2625
07	20 - 50	3	138	-	85	1	38	-	37	270	10097	858	9215
08	50 - 100	5	324	2	307	4	229	0	228	273	20936	750	20059
09	100 - 200	5	803	75	727	4	1522	820	579	326	48816	1561	47207
10	200 - 500	7	1756	5	1745	9	3417	60	3308	293	92538	1750	90625
11	500 - 1000	1	866	3	836	21	16642	47	16238	74	50853	323	50463
12	1000 UND MEHR	5	12338	21	11963	100	286165	836	279032	17	41339	183	40844
13	INSGESAMT	40	16524	248	15729	149	308838	2383	299516	1780	269865	6393	262543

Lfd. Nr.	Waldfläche von ... bis unter ... ha	Davon Betriebe, deren Inhaber ... sind							
		sonstige juristische Personen des öffentlichen Rechts				juristische Personen des privaten Rechts			
		Betriebe	BF	LF	WF	Betriebe	BF	LF	WF
		Anzahl	ha			Anzahl	ha		
		21	22	23	24	25	26	27	28
01	0 AR	-	-	-	-	-	-	-	-
02	0,01- 1	6	173	150	2	8	134	98	4
03	1 - 2	28	119	35	39	11	166	66	16
04	2 - 5	32	557	357	98	18	284	181	60
05	5 - 10	22	398	193	159	10	95	0	79
06	10 - 20	28	671	229	389	23	410	8	336
07	20 - 50	17	675	110	508	66	2501	1	2171
08	50 - 100	3	245	-	225	59	4664	139	4258
09	100 - 200	3	584	142	435	44	6269	46	6132
10	200 - 500	3	960	3	952	24	7957	12	7844
11	500 - 1000	-	-	-	-	4	3185	2	3114
12	1000 UND MEHR	3	11495	7	11165	6	16081	90	15494
13	INSGESAMT	145	15877	1225	13973	273	41746	642	39508

RB Darmstadt Noch: A 4a) Betriebe mit Waldfläche im Mai 1971 nach Rechtsformen

Lfd. Nr.	Waldfläche von ... bis unter ... ha	Insgesamt				Davon Betriebe, deren Inhaber ... sind			
						natürliche Personen			
		Betriebe	BF	LF	WF	Betriebe	BF	LF	WF
		Anzahl	ha			Anzahl	ha		
		1	2	3	4	5	6	7	8
01	0 AR	-	-	-	-	-	-	-	-
02	0,01-	1	4991	45232	41545	1945	4977	44950	41313
03	1 -	2	2189	21135	16962	2983	2144	20505	16486
04	2 -	5	1564	22729	17041	4792	1496	22057	16719
05	5 -	10	698	14720	9439	4746	640	14104	9331
06	10 -	20	372	10699	5127	5191	268	8693	4828
07	20 -	50	301	13284	3158	9750	125	6523	2575
08	50 -	100	246	19376	1085	18164	38	3265	537
09	100 -	200	323	48928	1672	47116	46	7016	172
10	200 -	500	321	103853	1816	101598	42	14450	228
11	500 -	1000	88	62424	520	61302	14	9401	299
12	1000 UND MEHR		80	207330	1568	200165	13	53305	1123
13	INSGESAMT		11173	569709	99933	457753	9803	204269	93609

Lfd. Nr.	Waldfläche von ... bis unter ... ha	Davon Betriebe, deren Inhaber ... sind											
		Gebietskörperschaften											
		Bund				Bundesland				Bezirk			
		Betriebe	BF	LF	WF	Betriebe	BF	LF	WF	Betriebe	BF	LF	WF
		Anzahl	ha			Anzahl	ha			Anzahl	ha		
		9	10	11	12	13	14	15	16	17	18	19	20
01	0 AR	-	-	-	-	-	-	-	-	-	-	-	-
02	0,01-	1	2	2	0	-	-	-	-	4	16	11	3
03	1 -	2	1	9	7	2	3	370	354	4	25	94	34
04	2 -	5	3	155	116	10	-	-	-	42	240	71	135
05	5 -	10	-	-	-	1	42	36	5	47	426	40	341
06	10 -	20	2	85	7	23	3	71	1	47	85	1577	284
07	20 -	50	-	-	-	-	-	-	-	163	6067	474	5584
08	50 -	100	3	179	0	175	4	229	0	228	193	15024	548
09	100 -	200	3	424	-	424	3	494	10	450	265	40138	1491
10	200 -	500	3	849	2	847	8	3146	60	3038	262	83206	1517
11	500 -	1000	1	866	3	836	17	13611	41	13261	55	37648	178
12	1000 UND MEHR		2	4473	10	4275	49	122622	323	119288	14	20168	108
13	INSGESAMT		19	7041	147	6591	88	140585	826	136322	1155	204604	4755

Lfd. Nr.	Waldfläche von ... bis unter ... ha	Davon Betriebe, deren Inhaber ... sind							
		sonstige juristische Personen des öffentlichen Rechts				juristische Personen des privaten Rechts			
		Betriebe	BF	LF	WF	Betriebe	BF	LF	WF
		Anzahl	ha			Anzahl	ha		
		21	22	23	24	25	26	27	28
01	0 AR	-	-	-	-	-	-	-	-
02	0,01-	1	5	171	149	2	4	94	71
03	1 -	2	11	63	27	14	5	95	53
04	2 -	5	15	213	110	47	8	64	25
05	5 -	10	9	127	33	62	1	21	-
06	10 -	20	11	170	6	141	3	103	-
07	20 -	50	9	447	108	285	4	247	1
08	50 -	100	2	175	-	171	6	504	-
09	100 -	200	-	-	-	-	6	856	0
10	200 -	500	2	752	3	749	4	1450	6
11	500 -	1000	-	-	-	-	1	897	-
12	1000 UND MEHR		-	-	-	-	2	6761	5
13	INSGESAMT		64	2117	436	1472	44	11093	160

RB Kassel Noch: A 4a) Betriebe mit Waldfläche im Mai 1971 nach Rechtsformen

Lfd. Nr.	Waldfläche von ... bis unter ... ha	Insgesamt				Davon Betriebe, deren Inhaber ... sind			
						natürliche Personen			
		Betriebe	BF	LF	WF	Betriebe	BF	LF	WF
		Anzahl	ha			Anzahl	ha		
		1	2	3	4	5	6	7	8
01	0 AR	-	-	-	-	-	-	-	-
02	0,01-	1	5499	58605	54244	2367	5486	58492	54170
03	1 -	2	2811	35423	30169	3920	2734	35199	30133
04	2 -	5	2817	50652	40055	8722	2710	49560	39411
05	5 -	10	1144	28056	19341	7809	1026	26821	18983
06	10 -	20	486	15517	8299	6591	353	12969	7803
07	20 -	50	325	15833	4838	10295	144	9144	4452
08	50 -	100	199	16529	1986	14019	63	6242	1643
09	100 -	200	162	25594	2099	23068	57	9511	956
10	200 -	500	99	32820	1801	30547	42	15597	1559
11	500 -	1000	42	30582	997	29114	16	12059	844
12	1000 UND MEHR		72	231276	1159	225602	8	17883	468
13	INSGESAMT		13656	540888	164987	362054	12639	253477	160420

Lfd. Nr.	Waldfläche von ... bis unter ... ha	Davon Betriebe, deren Inhaber ... sind											
		Gebietskörperschaften											
		Bund				Bundesland				Bezirk			
		Betriebe	BF	LF	WF	Betriebe	BF	LF	WF	Betriebe	BF	LF	WF
		Anzahl	ha			Anzahl	ha			Anzahl	ha		
		9	10	11	12	13	14	15	16	17	18	19	20
01	0 AR	-	-	-	-	-	-	-	-	-	-	-	-
02	0,01-	1	2	11	10	0	-	-	-	6	60	36	3
03	1 -	2	1	5	-	2	-	-	-	53	91	15	75
04	2 -	5	2	8	-	8	1	251	224	3	77	270	18
05	5 -	10	1	6	0	5	-	-	-	95	884	198	677
06	10 -	20	1	18	-	18	2	92	4	33	93	1629	261
07	20 -	50	3	138	-	85	1	38	-	37	107	4030	384
08	50 -	100	2	145	2	132	-	-	-	80	5911	202	5639
09	100 -	200	2	380	75	304	1	1028	810	129	61	8678	70
10	200 -	500	4	908	2	898	1	270	0	269	31	9332	233
11	500 -	1000	-	-	-	-	4	3031	6	2977	19	13205	146
12	1000 UND MEHR		3	7864	11	7688	51	163544	513	159744	3	21171	74
13	INSGESAMT		21	9483	101	9139	61	168253	1557	163194	625	65261	1638

Lfd. Nr.	Waldfläche von ... bis unter ... ha	Davon Betriebe, deren Inhaber ... sind							
		sonstige juristische Personen des öffentlichen Rechts				juristische Personen des privaten Rechts			
		Betriebe	BF	LF	WF	Betriebe	BF	LF	WF
		Anzahl	ha			Anzahl	ha		
		21	22	23	24	25	26	27	28
01	0 AR	-	-	-	-	-	-	-	-
02	0,01-	1	1	2	1	0	4	40	27
03	1 -	2	17	56	8	24	6	71	13
04	2 -	5	17	344	247	51	10	220	155
05	5 -	10	13	271	160	97	9	74	0
06	10 -	20	17	502	223	248	20	307	8
07	20 -	50	8	228	2	223	62	2254	0
08	50 -	100	1	71	-	54	53	4160	139
09	100 -	200	3	584	142	435	38	5413	45
10	200 -	500	1	208	-	203	20	6507	6
11	500 -	1000	-	-	-	-	3	2288	2
12	1000 UND MEHR		3	11495	7	11165	4	9319	85
13	INSGESAMT		81	13760	790	12501	229	30653	482

A 4b) Betriebe mit Waldfläche im Mai 1971 nach Rechtsformen

Schlüssel-Nr.	Kreis	Insgesamt				Davon Betriebe, deren Inhaber ... sind			
						natürliche Personen			
		Betriebe	BF	LF	WF	Betriebe	BF	LF	WF
		Anzahl	ha	ha	ha	Anzahl	ha	ha	ha
		1	2	3	4	5	6	7	8
111	DARMSTADT, ST.	12	6411	36	6257	9	56	33	21
112	FRANKFURT AM MAIN, ST.	4	4668	52	4434	3	.	.	.
113	GIESSEN, ST.	7	2513	60	2208	5	62	60	2
114	HANAU, ST.	2	501	10	488	-	-	-	-
115	OFFENBACH AM MAIN, ST.	2	1332	3	1329	1	.	.	.
116	WIESBADEN, ST.	10	6184	132	5830	6	26	17	8
131	ALSFELD	462	30702	6208	23733	396	7441	6059	1194
132	BERGSTRASSE	1370	41637	12688	28216	1276	17472	12543	4362
133	BIEDENKOPF	1888	28552	8916	18810	1816	15041	8774	5523
134	BUEDINGEN	320	35596	2955	31625	225	17258	2682	13923
135	DARMSTADT	420	13170	4267	8730	387	4920	4151	681
136	DIEBURG	337	19217	4112	14962	290	5560	3948	1530
137	DILLKREIS	402	30037	3366	25843	310	2600	989	1323
138	ERBACH	1686	45453	14501	29979	1606	33642	14454	18335
139	FRIEDBERG	91	13232	751	12435	45	3540	581	2921
140	GELNHAUSEN	476	30309	4307	25288	413	9588	4002	5210
141	GIESSEN	252	25306	3029	21851	184	12125	2891	8909
142	GROSS-GERAU	156	12909	1751	10912	134	2381	1714	597
143	HANAU	70	7852	694	7006	41	886	673	200
144	LAUTERBACH	1022	34138	13452	19414	953	28536	12708	14804
145	LIMBURG	115	10779	1015	9716	70	1974	919	1014
146	MAIN-TAUNUS-KREIS	195	9152	1137	7761	163	1889	1056	744
147	DBERLAHNKREIS	129	15039	819	14020	61	932	568	331
148	OBERTAUNUSKREIS	32	8044	88	7834	18	976	58	907
149	OFFENBACH	134	15791	1213	14308	105	2462	1107	1230
150	RHEINGAUKREIS	76	17124	695	16275	51	3630	512	3042
151	SCHLUECHTERN	840	32968	9862	22042	792	17715	9707	7256
152	UNTERTAUNUSKREIS	171	25096	822	24020	82	2368	791	1474
153	USINGEN	124	15337	859	14286	82	3817	709	3030
154	WETZLAR	368	30660	2132	28142	279	7313	1853	5305
211	FULDA, ST.	10	7865	107	7472	4	.	.	.
212	KASSEL, ST.	10	2876	59	2665	6	317	8	260
213	MARBURG A.D.L.,UNI. ST.	11	4660	28	4473	3	97	4	82
231	ESCHWEGE	1701	36428	16456	18956	1627	25050	16112	8131
232	FRANKENBERG	712	45944	6015	38823	640	7454	5804	1305
233	FRITZLAR-HOMBERG	516	30362	8743	20973	400	11184	8477	2352
234	FULDA	3205	66452	34131	30489	3103	46411	33276	11641
235	HERSFELD	852	34407	9891	23471	802	12437	9611	2447
236	HOFGEISMAR	106	29695	3419	25724	70	3677	2362	1199
237	HUENFELD	1313	28919	15447	12733	1261	21225	15378	5235
238	KASSEL	112	14054	2039	11604	84	7052	1966	4812
239	MARBURG	1226	44119	14344	28858	1114	21328	13929	6890
240	MELSUNGEN	648	24908	8790	15535	597	10455	8656	1434
241	ROTEBURG	960	32908	11758	20028	896	20300	11520	7859
242	WALDECK	1231	64439	19025	44248	1130	30876	18879	11001
243	WITZENHAUSEN	504	24874	6081	17909	445	11070	5992	4503
244	WOLFHAGEN	120	18507	2851	15308	92	8979	2669	6108
245	ZIEGENHAIN	419	29472	5805	22786	365	15544	5775	9374

Noch: A 4b) Betriebe mit Waldfläche im Mai 1971 nach Rechtsformen

Schlüssel-Nr.	Kreis	Davon Betriebe, deren Inhaber ... sind											
		Gebietskörperschaften											
		Bund				Bundesland				Bezirk			
		Betriebe	BF	LF	WF	Betriebe	BF	LF	WF	Betriebe	BF	LF	WF
		Anzahl	ha			Anzahl	ha			Anzahl	ha		
	9	10	11	12	13	14	15	16	17	18	19	20	
111 DARMSTADT, ST.	-	-	-	-	2	.	.	.	1	.	.	.	
112 FRANKFURT AM MAIN, ST.	-	-	-	-	-	-	-	-	-	-	-	-	
113 GIESSEN, ST.	-	-	-	-	1	.	.	.	1	.	.	.	
114 HANAU, ST.	-	-	-	-	1	.	.	.	1	.	.	.	
115 OFFENBACH AM MAIN, ST.	-	-	-	-	-	-	-	-	1	.	-	.	
116 WIESBADEN, ST.	-	-	-	-	1	.	.	.	1	.	.	.	
131 ALSFELD	2	125	-	117	7	21241	4	20682	56	1880	139	1741	
132 BERGSTRASSE	-	-	-	-	8	14458	18	14327	73	9010	59	8950	
133 BIEDENKOPF	3	890	23	840	3	2283	2	2258	58	10263	115	10144	
134 BUEDINGEN	1	54	-	53	6	9839	1	9476	84	8401	270	8131	
135 DARMSTADT	1	.	.	.	2	.	.	.	28	5114	36	5077	
136 DIEBURG	-	-	-	-	4	3722	22	3638	43	9936	142	9794	
137 DILLKREIS	-	-	-	-	7	11592	91	11129	64	12526	2169	10355	
138 ERBACH	-	-	-	-	3	2924	6	2901	69	6514	37	6469	
139 FRIEDBERG	1	.	.	.	2	.	.	.	40	7179	68	7110	
140 GELNHAUSEN	-	-	-	-	4	15205	81	14852	55	5419	208	5195	
141 GIESSEN	-	-	-	-	3	3862	0	3763	62	8976	138	8839	
142 GROSS-GERAU	-	-	-	-	3	6384	-	6208	19	4144	38	4106	
143 HANAU	-	-	-	-	1	.	.	.	27	4568	18	4549	
144 LAUTERBACH	1	2	2	0	4	2278	384	1773	59	3147	305	2725	
145 LIMBURG	-	-	-	-	1	.	.	.	42	8241	69	8171	
146 MAIN-TAUNUS-KREIS	2	318	-	318	2	2547	-	2408	25	4346	55	4269	
147 OBERLAHNKREIS	-	-	-	-	3	2685	8	2542	63	11415	242	11142	
148 OBERTAUNUSKREIS	-	-	-	-	2	4301	0	4205	12	2767	30	2721	
149 OFFENBACH	1	.	-	.	3	5364	64	5174	24	7881	42	7835	
150 RHEINGAUKREIS	1	.	.	.	2	2924	37	2837	20	10141	17	10122	
151 SCHLUECHTERN	3	2750	16	2486	3	7846	18	7774	34	4200	85	4115	
152 UNTERTAUNUSKREIS	1	.	.	.	4	1531	0	1507	79	20994	24	20849	
153 USINGEN	-	-	-	-	2	1636	3	1569	36	9823	129	9655	
154 WETZLAR	2	577	-	577	4	2900	8	2788	78	19657	270	19387	
211 FULDA, ST.	2	149	2	85	1	.	.	.	-	-	-	-	
212 KASSEL, ST.	1	.	.	.	1	.	.	.	1	.	.	.	
213 MARBURG A.D.L.,UNI. ST.	-	-	-	-	2	4129	2	4011	2	170	14	136	
231 ESCHWEGE	4	262	7	253	4	7853	17	7672	42	2114	47	2055	
232 FRANKENBERG	1	74	-	74	7	25645	180	24986	53	5112	27	5036	
233 FRITZLAR-HOMBERG	-	-	-	-	5	11011	8	10807	49	3121	86	3024	
234 FULDA	2	6650	10	6540	3	8970	13	8797	71	2748	669	2046	
235 HERSFELD	3	267	5	254	6	19588	237	18868	34	1688	37	1590	
236 HOFGEISMAR	-	-	-	-	8	23085	865	21785	26	2613	190	2423	
237 HUENFELD	-	-	-	-	2	5182	10	5049	34	1845	16	1829	
238 KASSEL	-	-	-	-	1	38	-	37	17	663	31	633	
239 MARBURG	3	458	75	382	4	13533	-	13322	54	3450	82	3359	
240 MELSUNGEN	-	-	-	-	3	10626	36	10383	33	2525	96	2419	
241 ROTENBURG	1	6	0	5	3	9346	14	9168	45	2588	77	2503	
242 WALDECK	-	-	-	-	3	4138	86	3908	88	27981	55	27909	
243 WITZENHAUSEN	2	8	-	4	4	10642	39	10429	30	1710	24	1686	
244 WOLFHAGEN	2	1461	1	1394	-	-	-	-	18	5329	133	5196	
245 ZIEGENHAIN	-	-	-	-	4	8875	23	8617	28	1530	3	1527	

Noch: A 4b) Betriebe mit Waldfläche im Mai 1971 nach Rechtsformen

Schlüssel-Nr.	Kreis	Davon Betriebe, deren Inhaber ... sind							
		sonstige juristische Personen des öffentlichen Rechts				juristische Personen des privaten Rechts			
		Betriebe	BF	LF	WF	Betriebe	BF	LF	WF
		Anzahl		ha		Anzahl		ha	
		21	22	23	24	25	26	27	28
111 DARMSTADT, ST.	-	-	-	-	-	-	-	-	-
112 FRANKFURT AM MAIN, ST.	-	-	-	-	-	1	-	-	-
113 GIESSEN, ST.	-	-	-	-	-	-	-	-	-
114 HANAU, ST.	-	-	-	-	-	-	-	-	-
115 OFFENBACH AM MAIN, ST.	-	-	-	-	-	-	-	-	-
116 WIESBADEN, ST.	1	10	-	-	10	1	4	1	3
131 ALSFELD	-	-	-	-	-	1	15	5	0
132 BERGSTRASSE	9	581	-	11	544	4	117	58	32
133 BIEDENKOPF	6	65	-	0	43	2	9	2	3
134 BUEDINGEN	4	44	-	3	41	-	-	-	-
135 DARMSTADT	2	91	-	79	2	-	-	-	-
136 DIEBURG	-	-	-	-	-	-	-	-	-
137 DILLKREIS	9	315	-	110	137	12	3004	7	2898
138 ERBACH	5	124	-	3	113	3	2249	-	2160
139 FRIEDBERG	-	-	-	-	-	3	208	-	205
140 GELNHAUSEN	1	21	-	7	7	3	77	8	23
141 GIESSEN	-	-	-	-	-	3	343	0	340
142 GROSS-GERAU	-	-	-	-	-	-	-	-	-
143 HANAU	1	-	-	-	-	-	-	-	-
144 LAUTERBACH	4	118	-	3	110	1	57	50	1
145 LIMBURG	1	-	-	-	-	1	6	5	1
146 MAIN-TAUNUS-KREIS	1	25	-	6	15	2	27	20	7
147 OBERLAHNKREIS	1	3	-	1	2	1	3	-	3
148 OBERTAUNUSKREIS	-	-	-	-	-	-	-	-	-
149 OFFENBACH	-	-	-	-	-	1	-	-	-
150 RHEINGAUKREIS	2	-	-	-	-	-	-	-	-
151 SCHLUECHTERN	6	367	-	36	320	2	90	-	90
152 UNTERTAUNUSKREIS	4	38	-	7	26	1	-	-	-
153 USINGEN	4	61	-	19	32	-	-	-	-
154 WETZLAR	3	69	-	-	63	2	144	1	22
211 FULDA, ST.	2	4220	-	29	4081	1	53	49	3
212 KASSEL, ST.	-	-	-	-	-	1	-	-	-
213 MARBURG A.D.L.,UNI. ST.	2	221	-	-	213	2	43	8	31
231 ESCHWEGE	15	603	-	264	312	9	546	10	533
232 FRANKENBERG	4	7369	-	4	7148	7	289	-	274
233 FRITZLAR-HOMBERG	5	67	-	32	23	57	4981	139	4767
234 FULDA	8	233	-	154	65	18	1440	9	1400
235 HERSFELD	3	39	-	0	38	4	387	-	273
236 HOFGEISMAR	-	-	-	-	-	2	320	1	318
237 HUENFELD	6	175	-	42	128	10	492	-	492
238 KASSEL	1	17	-	7	6	9	6283	35	6117
239 MARBURG	9	253	-	171	69	42	5098	86	4836
240 MELSUNGEN	3	16	-	0	15	12	1286	0	1283
241 ROTENBURG	6	134	-	79	42	9	534	66	451
242 WALDECK	6	203	-	-	198	4	1242	4	1231
243 WITZENHAUSEN	8	137	-	5	99	15	1308	21	1188
244 WOLFHAGEN	1	13	-	-	3	7	2724	48	2607
245 ZIEGENHAIN	2	59	-	-	59	20	3463	5	3209

Hessen

A 5a) Betriebssysteme in den Betriebsbereichen
nach der Größe der Betriebe und der

Lfd. Nr.	Landwirtschaftlich genutzte Fläche von ... bis unter ... ha		Merkmal	Betriebe insgesamt	Klassi- fizierbare Betriebe zusammen	Betriebsbereich				
						zusammen	Marktfucht		Futterbau- betriebe	
	Spezialbetriebe						Markt			
	Intensiv- frucht- betriebe	Extensiv- frucht- betriebe								
Betriebs- einkommen (T) von ... bis unter ... DM										
		1	2	3	4	5	6			
01	UNTER 1		BETRIEBE	ANZAHL	6662	6661	1913	206	7	3
02			LF	HA	1937	1937	1090	121	5	3
03			BETR.-EINK.	DM/BETR.	12867	12869	4443	911	557	692
04	1	- 2	BETRIEBE	ANZAHL	15010	14475	13581	1545	3119	895
05			LF	HA	21586	20868	19620	2056	4414	1386
06			BETR.-EINK.	DM/BETR.	2069	2139	1417	860	892	1263
07	2	- 5	BETRIEBE	ANZAHL	25091	24855	24079	498	2332	2230
08			LF	HA	82861	82185	79773	1466	7056	7224
09			BETR.-EINK.	DM/BETR.	3603	3634	2959	1948	1738	2456
10	5	- 10	BETRIEBE	ANZAHL	17549	17503	17219	102	727	1401
11			LF	HA	125754	125451	123475	729	4965	10147
12			BETR.-EINK.	DM/BETR.	7073	7089	6604	7843	4179	6163
13	10	- 15	BETRIEBE	ANZAHL	11071	11056	10916	56	275	1094
14			LF	HA	137149	136974	135341	689	3378	13681
15			BETR.-EINK.	DM/BETR.	14136	14154	13193	15480	9246	13659
16	15	- 20	BETRIEBE	ANZAHL	8506	8500	8436	32	172	1111
17			LF	HA	147293	147195	146098	560	2985	19342
18			BETR.-EINK.	DM/BETR.	20605	20618	20337	24355	14932	21620
19	20	- 30	BETRIEBE	ANZAHL	7813	7809	7738	45	175	1235
20			LF	HA	186611	186504	184782	1076	4230	29845
21			BETR.-EINK.	DM/BETR.	29410	29423	28738	35175	22975	31230
22	30	- 50	BETRIEBE	ANZAHL	2340	2334	2296	24	130	460
23			LF	HA	84344	84126	82601	915	4923	16645
24			BETR.-EINK.	DM/BETR.	42793	42891	41715	53639	37742	43679
25	50	- 100	BETRIEBE	ANZAHL	464	464	424	6	96	84
26			LF	HA	31363	31363	28462	383	6847	5598
27			BETR.-EINK.	DM/BETR.	89681	89681	84270	98815	72991	74898
28	100 UND MEHR		BETRIEBE	ANZAHL	198	198	174	8	56	41
29			LF	HA	31745	31745	27703	1356	9326	7111
30			BETR.-EINK.	DM/BETR.	189204	189204	172501	272674	169481	194159
31	INSGESAMT		BETRIEBE	ANZAHL	94704	93855	86776	2522	7089	8554
32			LF	HA	850640	848347	828944	9351	48131	110983
33			BETR.-EINK.	DM/BETR.	11323	11422	10515	4194	5701	14861
34	UNTER 1000		BETRIEBE	ANZAHL	10194	9389	6834	1409	2379	275
35			LF	HA	12583	10998	9673	1935	3558	400
36	1000 - 2000		BETRIEBE	ANZAHL	14297	14266	13668	651	2436	1370
37			LF	HA	29016	28684	27937	1173	5684	3014
38	2000 - 3000		BETRIEBE	ANZAHL	11533	11530	11148	111	687	1000
39			LF	HA	36732	36679	36137	290	2847	3314
40	3000 - 4000		BETRIEBE	ANZAHL	8152	8146	7955	40	331	629
41			LF	HA	35782	35616	35394	150	1871	3010
42	4000 - 6000		BETRIEBE	ANZAHL	7701	7697	7260	60	329	719
43			LF	HA	45422	45265	44607	298	2553	4704
44	6000 - 8000		BETRIEBE	ANZAHL	6305	6305	5974	31	96	312
45			LF	HA	45172	45172	44512	184	949	2713
46	8000 - 10000		BETRIEBE	ANZAHL	5209	5209	4984	27	113	388
47			LF	HA	48821	48821	48354	194	1394	4028
48	10000 - 12000		BETRIEBE	ANZAHL	4507	4507	4269	22	100	319
49			LF	HA	50632	50632	49868	195	1519	3737
50	12000 - 14000		BETRIEBE	ANZAHL	1819	1819	1645	21	86	270
51			LF	HA	22418	22418	22028	234	1450	3722
52	14000 - 16000		BETRIEBE	ANZAHL	3295	3295	3135	12	36	243
53			LF	HA	44033	44033	43512	143	649	3450
54	16000 - 18000		BETRIEBE	ANZAHL	3118	3118	2989	14	46	290
55			LF	HA	46664	46664	46268	174	868	4534
56	18000 - 20000		BETRIEBE	ANZAHL	2811	2811	2657	17	38	301
57			LF	HA	45863	45863	45426	282	738	5075
58	20000 - 25000		BETRIEBE	ANZAHL	4402	4402	4133	15	67	492
59			LF	HA	79496	79496	78671	241	1575	9251
60	25000 - 30000		BETRIEBE	ANZAHL	4030	4030	3838	20	67	575
61			LF	HA	84088	84088	83394	406	1824	12143
62	30000 - 50000		BETRIEBE	ANZAHL	5589	5589	5152	38	118	1135
63			LF	HA	144456	144456	142010	995	4453	30842
64	50000 U.M.		BETRIEBE	ANZAHL	1742	1742	1135	34	160	236
65			LF	HA	79462	79462	71153	2457	16199	17045
66			BETR.-EINK.	DM/BETR.	123816	123816	93948	116781	107273	87972

Landwirtschaft, Gartenbau und Forstwirtschaft
Höhe des Betriebseinkommens (T) 1971

Hessen

Landwirtschaft		Futterbaubetriebe					Veredlungsbetriebe			Lfd. Nr.
betriebe		Spezialbetriebe		Marktfrucht- betriebe	Futterbau- betriebe		Spezialbetriebe		Veredlungs- Marktfrucht- betriebe	
frucht-		Milchvieh- betriebe	Rindermast- betriebe		Veredlungs- betriebe	Dauerkultur- betriebe	Schweine- betriebe	Geflügel- betriebe		
Veredlungs- betriebe	Dauerkultur- betriebe									
7	8	9	10	11	12	13	14	15	16	
53	8	38	56	18	47	1	111	194	67	01
37	6	18	20	15	29	1	26	47	46	02
776	1060	2105	3646	1797	2512	1730	5292	19868	1270	03
2237	120	247	175	2347	84	6	46	159	229	04
3107	172	360	246	3670	114	8	62	215	323	05
1111	1227	1491	1114	1425	1598	2073	3158	3302	1441	06
1434	75	544	224	10782	108	12	34	100	203	07
4391	225	1880	718	36966	350	46	94	315	647	08
2477	2388	2643	2629	2756	2902	3294	6725	17244	3536	09
605	38	491	143	8712	101	8	13	37	131	10
4236	292	3529	1047	62334	719	55	90	262	962	11
6525	6946	5333	5674	6074	6822	6672	19050	33089	11156	12
306	17	304	79	4798	99	1	6	26	91	13
3762	196	3726	959	59201	1259	11	74	310	1151	14
13272	13626	10031	11305	11865	15294	14346	64548	41673	22505	15
205	4	172	40	3259	131	1	7	19	67	16
3557	67	2981	701	56284	2283	18	123	328	1167	17
21433	22033	16225	13188	18089	21309	25151	52339	66133	31473	18
203	6	223	37	2660	110	-	2	9	84	19
4922	147	5378	884	63180	2583	-	45	205	2041	20
32388	35832	23294	19160	25478	28671	-	60381	112104	45569	21
125	1	71	17	629	27	-	-	8	39	22
4761	31	2557	627	22526	946	-	-	315	1400	23
48717	49625	32685	24848	36959	42332	-	-	71294	61807	24
60	-	5	2	62	1	-	-	4	12	25
4237	-	292	136	3895	50	-	-	240	849	26
87029	-	52411	31151	60450	61991	-	-	410847	123684	27
24	2	1	3	10	-	-	-	-	5	28
3589	280	109	353	1355	-	-	-	-	812	29
163416	148476	95818	55784	107081	-	-	-	-	211940	30
5252	271	2096	776	33277	708	29	219	556	928	31
36599	1417	20831	5690	309426	8333	140	514	2236	9397	32
7671	5462	8692	5904	8947	14010	5054	9513	23185	16739	33
1067	51	44	173	434	38	4	69	154	105	34
1456	71	63	319	625	57	10	75	235	150	35
1711	102	336	156	3719	76	6	53	68	194	36
3012	178	661	426	7995	135	18	38	36	293	37
572	38	329	92	5538	71	5	27	31	92	38
1697	122	1138	416	18245	163	19	29	28	197	39
324	13	223	68	4234	51	1	10	30	46	40
1318	49	1104	362	19565	204	7	9	37	148	41
357	15	236	58	3528	40	4	6	27	50	42
2033	86	1719	521	22461	208	13	7	35	229	43
166	7	184	58	3176	32	3	5	35	43	44
1300	58	1649	390	24659	218	16	11	65	229	45
163	12	153	37	2468	27	2	4	21	34	46
1572	108	1752	481	25015	242	10	23	31	220	47
124	6	109	37	2034	34	2	4	14	29	48
1410	62	1546	583	25082	383	18	18	29	228	49
66	8	40	16	640	10	-	2	12	12	50
848	88	648	263	9026	135	-	8	37	102	51
62	2	65	18	1427	30	1	5	8	23	52
843	24	1038	302	20994	383	11	6	23	243	53
58	4	70	13	1276	43	-	-	12	18	54
862	53	1318	235	21177	638	-	-	44	190	55
53	-	51	4	1036	36	-	3	5	24	56
867	-	1066	115	19190	616	-	18	28	304	57
89	3	92	16	1490	78	-	3	19	30	58
1678	50	2091	266	30581	1410	-	6	129	411	59
95	2	87	6	1133	74	1	5	17	49	60
2000	32	2347	97	26800	1605	18	27	94	803	61
200	6	70	19	1049	62	-	12	41	111	62
5515	156	2302	667	32508	1714	-	147	341	2490	63
145	2	7	5	95	6	-	11	62	68	64
10186	280	389	246	5502	225	-	92	1044	3161	65
88552	148476	66252	78092	67972	55540	-	80894	141950	87754	66

Hessen

Noch: A 5a) Betriebssysteme in den Betriebsbereichen
nach der Größe der Betriebe und der

Lfd. Nr.	Landwirtschaftlich genutzte Fläche von ... bis unter ... ha	Betriebs- einkommen (T) von ... bis unter ... DM	Merkmal	Betriebsbereich					
				Veredlungsbetriebe		Spezialbetriebe			Dauerkultur
				Veredlungs-					Dauer
				Futterbau- betriebe	Dauerkultur- betriebe	Obstbau- betriebe	Weinbau- betriebe	Hopfenbau- betriebe	Marktfucht- betriebe
				17	18	19	20	21	22
01	UNTER 1		BETRIEBE ANZAHL	19	2	362	643	-	20
02			LF HA	7	1	256	394	-	17
03			BETR.-EINK. DM/BETR.	2136	2055	1039	4296	-	1305
04	1 - 2		BETRIEBE ANZAHL	17	8	273	348	-	85
05			LF HA	24	10	367	486	-	115
06			BETR.-EINK. DM/BETR.	1589	1474	1509	10053	-	1477
07	2 - 5		BETRIEBE ANZAHL	27	8	86	331	-	49
08			LF HA	96	28	255	1009	-	153
09			BETR.-EINK. DM/BETR.	5770	8790	3291	22909	-	3448
10	5 - 10		BETRIEBE ANZAHL	17	2	28	84	-	15
11			LF HA	127	15	188	547	-	106
12			BETR.-EINK. DM/BETR.	13549	11320	8753	49547	-	9790
13	10 - 15		BETRIEBE ANZAHL	14	-	4	20	-	12
14			LF HA	165	-	45	243	-	146
15			BETR.-EINK. DM/BETR.	24739	-	16379	91352	-	22682
16	15 - 20		BETRIEBE ANZAHL	9	-	-	12	-	4
17			LF HA	151	-	-	200	-	61
18			BETR.-EINK. DM/BETR.	36880	-	-	123940	-	21953
19	20 - 30		BETRIEBE ANZAHL	9	-	6	4	-	-
20			LF HA	212	-	137	101	-	-
21			BETR.-EINK. DM/BETR.	41075	-	33151	233253	-	-
22	30 - 50		BETRIEBE ANZAHL	-	-	-	5	-	-
23			LF HA	-	-	-	175	-	-
24			BETR.-EINK. DM/BETR.	-	-	-	313754	-	-
25	50 - 100		BETRIEBE ANZAHL	1	-	-	7	-	-
26			LF HA	75	-	-	424	-	-
27			BETR.-EINK. DM/BETR.	186988	-	-	453449	-	-
28	100 UND MEHR		BETRIEBE ANZAHL	-	-	-	-	-	-
29			LF HA	-	-	-	-	-	-
30			BETR.-EINK. DM/BETR.	-	-	-	-	-	-
31	INSGESAMT		BETRIEBE ANZAHL	113	20	759	1454	-	185
32			LF HA	857	54	1248	3579	-	599
33			BETR.-EINK. DM/BETR.	14944	5443	2074	18567	-	4473
34	UNTER 1000		BETRIEBE ANZAHL	14	4	261	1	-	20
35			LF HA	20	6	218	1	-	27
36	1000 - 2000		BETRIEBE ANZAHL	22	2	335	13	-	78
37			LF HA	38	2	371	20	-	107
38	2000 - 3000		BETRIEBE ANZAHL	6	2	75	170	-	28
39			LF HA	8	1	149	89	-	58
40	3000 - 4000		BETRIEBE ANZAHL	8	4	29	206	-	14
41			LF HA	17	12	79	127	-	42
42	4000 - 6000		BETRIEBE ANZAHL	2	-	24	196	-	17
43			LF HA	7	-	94	166	-	73
44	6000 - 8000		BETRIEBE ANZAHL	10	2	7	165	-	-
45			LF HA	53	7	37	169	-	-
46	8000 - 10000		BETRIEBE ANZAHL	5	4	10	114	-	2
47			LF HA	25	12	60	164	-	9
48	10000 - 12000		BETRIEBE ANZAHL	4	-	8	89	-	7
49			LF HA	25	-	87	143	-	48
50	12000 - 14000		BETRIEBE ANZAHL	2	-	2	38	-	2
51			LF HA	22	-	16	71	-	25
52	14000 - 16000		BETRIEBE ANZAHL	5	-	-	47	-	2
53			LF HA	52	-	-	108	-	19
54	16000 - 18000		BETRIEBE ANZAHL	4	1	2	58	-	2
55			LF HA	35	5	20	137	-	25
56	18000 - 20000		BETRIEBE ANZAHL	1	1	1	44	-	3
57			LF HA	10	9	11	111	-	34
58	20000 - 25000		BETRIEBE ANZAHL	4	-	-	63	-	5
59			LF HA	67	-	-	193	-	63
60	25000 - 30000		BETRIEBE ANZAHL	4	-	1	56	-	3
61			LF HA	34	-	13	196	-	43
62	30000 - 50000		BETRIEBE ANZAHL	18	-	3	114	-	2
63			LF HA	298	-	69	558	-	26
64	50000 U.M.		BETRIEBE ANZAHL	4	-	1	80	-	-
65			LF HA	148	-	24	1325	-	-
66			BETR.-EINK. DM/BETR.	92012	-	53850	142217	-	-

**Landwirtschaft, Gartenbau und Forstwirtschaft
Höhe des Betriebseinkommens (T) 1971**

Hessen

Landwirtschaft						Betriebsbereich Gartenbau				Lfd. Nr.
betriebe		Landw. Gemischtbetriebe				zusammen	Gemüsebetriebe			
kultur-		Landwirtschaft mit					Spezialbetriebe		Gemüse- Verbund- betriebe	
		Marktfrucht	Futterbau	Veredlung	Dauerkulturen		Freiland- gemüse- betriebe	Unterglas- gemüse- betriebe		
Futterbau- betriebe	Veredlungs- betriebe	Marktfrucht	Futterbau	Veredlung	Dauerkulturen					
23	24	25	26	27	28	29	30	31	32	
1	7	15	16	18	1	805	45	71	16 01	
1	5	11	11	13	1	388	27	40	7 02	
1033	2068	819	1453	1545	659	11095	1544	5881	6393 03	
10	9	747	777	76	22	317	51	35	8 04	
13	12	1147	1172	110	30	451	73	52	12 05	
1675	1413	1307	1391	1582	1447	19812	4125	13597	9858 06	
6	4	1928	2938	104	22	246	70	22	7 07	
21	9	6345	10078	334	67	765	220	64	21 08	
4091	6515	2590	2918	3127	2665	23912	12186	27450	12964 09	
10	2	1519	2933	83	17	66	17	4	- 10	
68	17	10982	21335	599	123	465	117	26	- 11	
9325	13527	6641	7198	8775	9382	37953	26472	48392	- 12	
3	2	1192	2403	105	9	28	8	1	- 13	
33	23	14947	29913	1312	117	322	87	11	- 14	
19304	22761	13937	14175	19242	15128	72171	38363	51229	- 15	
2	-	1108	1998	80	3	8	1	-	- 16	
36	-	19255	34569	1381	49	141	19	-	- 17	
32346	-	21835	21298	26155	29180	141882	80627	-	- 18	
2	2	1112	1724	88	2	4	1	-	- 19	
53	47	26534	41045	2064	51	101	23	-	- 20	
47596	28813	30503	29513	35062	43874	126019	67670	-	- 21	
-	-	359	383	17	1	3	1	-	- 22	
-	-	12735	13379	617	48	134	41	-	- 23	
-	-	42913	40107	49050	69306	323359	176966	-	- 24	
-	-	41	40	3	-	2	-	-	- 25	
-	-	2753	2478	206	-	159	-	-	- 26	
-	-	76814	64755	113000	-	331599	-	-	- 27	
-	-	13	8	3	-	-	-	-	- 28	
-	-	1980	1070	362	-	-	-	-	- 29	
-	-	163825	166597	158771	-	-	-	-	- 30	
34	26	8034	13220	577	77	1479	194	133	31 31	
224	113	96688	155050	7001	485	2926	608	192	40 32	
10393	7056	13876	13432	17416	8199	19535	11418	13099	8771 33	
2	5	183	111	22	9	37	16	3	3 34	
3	7	245	148	34	11	23	19	0	1 35	
7	8	1098	1138	69	20	109	36	6	5 36	
13	6	2277	2286	116	35	70	36	5	3 37	
6	2	910	1288	60	8	120	19	20	1 38	
20	3	3012	4115	148	29	75	21	11	1 39	
1	3	584	1066	35	5	40	5	4	1 40	
1	6	2663	4455	131	27	35	11	1	0 41	
2	-	576	983	24	7	200	21	24	8 42	
8	-	3600	5642	121	31	185	39	20	13 43	
4	1	504	1105	24	4	141	17	15	4 44	
21	1	3800	7801	159	20	143	34	14	4 45	
4	-	438	924	28	6	65	5	9	- 46	
29	-	4255	8456	229	46	78	13	8	- 47	
-	2	415	883	25	2	102	12	5	3 48	
-	28	4803	9655	250	20	151	30	6	6 49	
-	-	144	265	9	-	77	9	7	- 50	
-	-	1925	3329	80	-	116	33	13	- 51	
-	1	342	775	27	4	46	5	2	- 52	
-	9	4623	10228	317	48	61	12	3	- 53	
1	1	344	706	25	1	64	12	5	1 54	
9	10	5218	10378	328	11	131	45	8	2 55	
-	1	323	690	22	3	68	5	8	1 56	
-	3	5298	11281	336	33	109	19	16	2 57	
2	-	544	1076	42	3	92	13	7	3 58	
21	-	10100	19854	645	40	194	75	16	8 59	
1	1	575	1010	55	1	62	5	4	- 60	
11	13	12060	21790	1023	15	127	39	9	- 61	
3	1	940	1115	92	3	142	10	7	- 62	
61	27	25941	30698	2132	70	497	89	26	- 63	
1	-	114	85	18	1	114	4	7	1 64	
28	-	6869	4933	953	48	931	94	35	1 65	
51862	-	76877	71318	86075	69306	98750	93823	61082	54305 66	

Hessen

Noch: A 5a) Betriebssysteme in den Betriebsbereichen
nach der Größe der Betriebe und der

Lfd. Nr.	Landwirtschaftlich genutzte Fläche von ... bis unter ... ha		Merkmal	Betriebsbereich Gartenbau						
				Zierpflanzenbetriebe			Baumschulen		Gartenbaul. Gemischt- betriebe	
				Spezialbetriebe		Zierpflanzen- Verbund- betriebe	Baumschul-			
				Freiland- zierpflanzen- betriebe	Topfpflanzen- und Unterglas- schnittblumen- betriebe		Spezialbetriebe	Verbundbetriebe		
				33	34	35	36	37	38	
01	UNTER 1		BETRIEBE	ANZAHL	80	489	57	42	-	5
02			LF	HA	37	218	30	25	-	4
03			BETR.-EINK. DM/BETR.		4743	15249	7065	2132	-	2846
04	1	2	BETRIEBE	ANZAHL	35	116	28	41	2	1
05			LF	HA	50	159	42	60	3	1
06			BETR.-EINK. DM/BETR.		15157	37297	15158	5428	4248	3020
07	2	5	BETRIEBE	ANZAHL	17	44	20	59	5	2
08			LF	HA	56	130	66	189	14	5
09			BETR.-EINK. DM/BETR.		42245	51902	25574	12473	14918	5454
10	5	10	BETRIEBE	ANZAHL	5	3	5	31	-	1
11			LF	HA	31	22	44	219	-	6
12			BETR.-EINK. DM/BETR.		69764	67907	49838	33795	-	11946
13	10	15	BETRIEBE	ANZAHL	4	3	-	12	-	-
14			LF	HA	45	41	-	139	-	-
15			BETR.-EINK. DM/BETR.		61751	240130	-	57938	-	-
16	15	20	BETRIEBE	ANZAHL	-	1	1	5	-	-
17			LF	HA	-	20	19	83	-	-
18			BETR.-EINK. DM/BETR.		-	529184	164998	72050	-	-
19	20	30	BETRIEBE	ANZAHL	1	-	1	1	-	-
20			LF	HA	27	-	29	21	-	-
21			BETR.-EINK. DM/BETR.		128780	-	217782	89843	-	-
22	30	50	BETRIEBE	ANZAHL	1	-	-	-	-	1
23			LF	HA	48	-	-	-	-	45
24			BETR.-EINK. DM/BETR.		688293	-	-	-	-	104818
25	50	100	BETRIEBE	ANZAHL	-	-	-	2	-	-
26			LF	HA	-	-	-	159	-	-
27			BETR.-EINK. DM/BETR.		-	-	-	331599	-	-
28	100 UND MEHR		BETRIEBE	ANZAHL	-	-	-	-	-	-
29			LF	HA	-	-	-	-	-	-
30			BETR.-EINK. DM/BETR.		-	-	-	-	-	-
31	INSGESAMT		BETRIEBE	ANZAHL	143	656	112	193	7	10
32			LF	HA	294	589	230	895	17	60
33			BETR.-EINK. DM/BETR.		21266	23659	17594	20229	11869	14492
34	UNTER 1000		BETRIEBE	ANZAHL	8	4	-	3	-	-
35			LF	HA	2	0	-	1	-	-
36	1000 - 2000		BETRIEBE	ANZAHL	14	14	9	23	1	1
37			LF	HA	4	4	4	13	1	1
38	2000 - 3000		BETRIEBE	ANZAHL	16	36	9	16	-	3
39			LF	HA	8	11	7	14	-	2
40	3000 - 4000		BETRIEBE	ANZAHL	7	10	5	7	-	1
41			LF	HA	3	6	4	9	-	1
42	4000 - 6000		BETRIEBE	ANZAHL	20	79	14	29	2	3
43			LF	HA	13	35	9	45	6	6
44	6000 - 8000		BETRIEBE	ANZAHL	9	63	18	14	1	-
45			LF	HA	6	27	15	42	2	-
46	8000 - 10000		BETRIEBE	ANZAHL	2	31	4	14	-	-
47			LF	HA	2	15	6	34	-	-
48	10000 - 12000		BETRIEBE	ANZAHL	14	44	7	15	1	1
49			LF	HA	20	22	10	49	3	6
50	12000 - 14000		BETRIEBE	ANZAHL	9	41	6	5	-	-
51			LF	HA	12	29	12	17	-	-
52	14000 - 16000		BETRIEBE	ANZAHL	4	29	3	3	-	-
53			LF	HA	5	23	7	10	-	-
54	16000 - 18000		BETRIEBE	ANZAHL	4	31	4	7	-	-
55			LF	HA	5	27	11	34	-	-
56	18000 - 20000		BETRIEBE	ANZAHL	6	38	5	4	1	-
57			LF	HA	9	37	8	15	3	-
58	20000 - 25000		BETRIEBE	ANZAHL	2	53	8	6	-	-
59			LF	HA	4	48	15	28	-	-
60	25000 - 30000		BETRIEBE	ANZAHL	2	42	5	4	-	-
61			LF	HA	3	41	15	19	-	-
62	30000 - 50000		BETRIEBE	ANZAHL	12	78	8	26	1	-
63			LF	HA	60	81	29	208	3	-
64	50000 U.M.		BETRIEBE	ANZAHL	14	63	7	17	-	1
65			LF	HA	137	182	78	358	-	45
66			BETR.-EINK. DM/BETR.		120230	97907	101759	101876	-	104818

Landwirtschaft, Gartenbau und Forstwirtschaft
Höhe des Betriebseinkommens (T) 1971

Hessen

Betriebs- bereich Forst- wirtschaft	Kombinationsbetriebe							Komb. Verbund- betriebe	Lfd. Nr.
	zusammen	Landwirtschaft-		Gartenbau-		Forstwirtschaft-			
		Gartenbau	Forstwirtschaft	Landwirtschaft	Forstwirtschaft	Landwirtschaft	Gartenbau		
39	40	41	42	43	44	45	46	47	
3502	439	12	238	17	3	166	3	2	01
278	179	9	106	12	1	49	1	1	02
19387	878	1469	806	2106	15476	369	10852	485	03
326	248	60	103	47	-	38	-	3	04
455	338	80	140	68	-	50	-	4	05
15605	1415	1867	686	2878	-	872	-	940	06
305	224	45	87	50	2	40	-	1	07
944	701	150	257	165	5	123	-	2	08
40216	4038	4659	1502	7477	11137	4202	-	935	09
125	93	30	30	24	-	8	1	-	10
854	657	229	203	161	-	58	5	-	11
54291	11510	13240	3477	16496	-	10839	86267	-	12
63	49	19	19	8	-	3	-	-	13
728	583	222	234	94	-	33	-	-	14
147172	24061	22606	27257	27896	-	2801	-	-	15
26	29	14	8	7	-	-	-	1	16
444	492	238	139	116	-	-	-	18	17
65658	28905	34314	14842	34157	-	-	-	10605	18
42	25	13	7	2	-	3	-	-	19
1036	585	309	159	47	-	71	-	-	20
138766	42216	48749	19418	91108	-	34511	-	-	21
22	13	5	4	3	-	1	-	-	22
869	523	191	183	116	-	33	-	-	23
112904	67404	69831	42512	101041	-	53920	-	-	24
29	9	-	7	1	-	1	-	-	25
2095	647	-	510	56	-	81	-	-	26
154092	83896	-	70712	163423	-	96663	-	-	27
11	13	1	7	2	-	3	-	-	28
1743	2299	108	1432	220	-	539	-	-	29
350938	277199	242796	291966	233375	-	283426	-	-	30
4451	1142	199	510	161	5	263	4	7	31
9447	7004	1536	3363	1054	7	1037	7	26	32
26882	9649	14433	7801	15643	13740	5559	29706	2190	33
1928	585	21	346	8	2	206	2	5	34
820	475	29	305	10	1	130	0	6	35
328	160	46	65	31	-	18	-	1	36
342	334	67	174	42	-	51	-	2	37
191	71	16	25	18	1	11	-	-	38
230	237	33	119	42	3	41	-	-	39
119	32	10	11	8	-	3	-	-	40
76	110	28	56	20	-	6	-	-	41
204	33	7	11	13	-	2	-	-	42
314	160	18	95	32	-	15	-	-	43
150	40	11	8	17	-	4	-	-	44
330	188	48	77	54	-	10	-	-	45
128	32	13	4	14	-	1	-	-	46
167	222	76	78	62	-	7	-	-	47
105	30	12	5	8	-	5	-	1	48
314	280	104	90	38	-	49	-	18	49
89	8	4	1	3	-	-	-	-	50
228	46	28	11	7	-	-	-	-	51
90	24	12	4	6	-	2	-	-	52
259	201	108	50	33	-	9	-	-	53
57	8	1	2	5	-	-	-	-	54
193	72	11	31	30	-	-	-	-	55
78	8	3	2	2	-	1	-	-	56
241	87	27	43	12	-	4	-	-	57
164	13	3	4	5	1	-	-	-	58
468	164	35	86	40	2	-	-	-	59
107	23	10	4	6	-	3	-	-	60
170	397	149	146	70	-	33	-	-	61
266	29	16	1	9	1	1	1	-	62
1444	506	304	63	129	1	9	1	-	63
447	46	14	17	8	-	6	1	-	64
3853	3525	474	1940	432	-	674	5	-	65
204508	138771	74223	180164	141438	-	177297	86267	-	66

RB Darmstadt

Noch: A 5a) Betriebssysteme in den Betriebsbereichen
nach der Größe der Betriebe und der

Lfd. Nr.	Landwirtschaftlich genutzte Fläche von ... bis unter ... ha		Merkmal	Betriebe insgesamt	Klassi- fizierbare Betriebe zusammen	zusammen	Betriebsbereich			
	Betriebs- einkommen (T) von ... bis unter ... DM	Spezialbetriebe					Marktfucht Markt			
		Intensiv- frucht- betriebe						Extensiv- frucht- betriebe	Futterbau- betriebe	
				1	2	3	4	5	6	
01	UNTER 1		BETRIEBE	ANZAHL	4220	4220	1563	192	1	1
02			LF	HA	1460	1460	897	111	1	1
03			BETR.-EINK. DM/BETR.		13290	13290	4581	915	489	902
04	1	- 2	BETRIEBE	ANZAHL	7916	7545	6914	794	1575	388
05			LF	HA	11352	10855	9975	1072	2251	596
06			BETR.-EINK. DM/BETR.		2515	2630	1628	881	859	1177
07	2	- 5	BETRIEBE	ANZAHL	12074	11902	11302	337	1333	1051
08			LF	HA	39842	39357	37503	1010	4108	3480
09			BETR.-EINK. DM/BETR.		4041	4093	3208	2212	1761	2439
10	5	- 10	BETRIEBE	ANZAHL	9363	9333	9130	90	515	907
11			LF	HA	67689	67493	66089	635	3526	6626
12			BETR.-EINK. DM/BETR.		7252	7273	6633	7853	4230	6338
13	10	- 15	BETRIEBE	ANZAHL	6244	6234	6134	54	187	822
14			LF	HA	77293	77176	76003	665	2339	10284
15			BETR.-EINK. DM/BETR.		13735	13754	13177	15020	10288	14370
16	15	- 20	BETRIEBE	ANZAHL	4581	4576	4526	31	128	881
17			LF	HA	79352	79269	78412	542	2204	15377
18			BETR.-EINK. DM/BETR.		21035	21055	20756	24487	15869	22753
19	20	- 30	BETRIEBE	ANZAHL	4026	4023	3977	43	130	898
20			LF	HA	95904	95822	94713	1030	3118	21516
21			BETR.-EINK. DM/BETR.		29562	29581	29179	36035	24876	32263
22	30	- 50	BETRIEBE	ANZAHL	1091	1088	1062	22	79	236
23			LF	HA	39320	39213	38199	838	2967	8399
24			BETR.-EINK. DM/BETR.		44512	44622	42568	53526	39853	44151
25	50	- 100	BETRIEBE	ANZAHL	219	219	197	6	56	29
26			LF	HA	14835	14835	13295	383	3892	2032
27			BETR.-EINK. DM/BETR.		103400	103400	98642	98815	73715	78380
28	100 UND MEHR		BETRIEBE	ANZAHL	86	86	71	2	22	14
29			LF	HA	12620	12620	9989	458	2982	2071
30			BETR.-EINK. DM/BETR.		188777	188777	153547	356324	140371	178209
31	INSGESAMT		BETRIEBE	ANZAHL	49820	49226	44876	1571	4026	5227
32			LF	HA	439667	438101	425075	6743	27388	70382
33			BETR.-EINK. DM/BETR.		11673	11809	10737	5048	5821	16221
34	UNTER 1000		BETRIEBE	ANZAHL	5905	5340	3992	790	1305	155
35			LF	HA	7743	6632	5765	1076	2021	228
36	1000 - 2000		BETRIEBE	ANZAHL	7205	7185	6858	367	1222	628
37			LF	HA	15230	15016	14550	638	3013	1471
38	2000 - 3000		BETRIEBE	ANZAHL	5384	5381	5161	89	408	432
39			LF	HA	17745	17693	17318	225	1732	1522
40	3000 - 4000		BETRIEBE	ANZAHL	3969	3965	3861	34	230	331
41			LF	HA	17959	17847	17682	124	1277	1646
42	4000 - 6000		BETRIEBE	ANZAHL	4122	4120	3848	60	220	423
43			LF	HA	24793	24716	24315	298	1643	2813
44	6000 - 8000		BETRIEBE	ANZAHL	3291	3291	3068	29	63	213
45			LF	HA	23887	23887	23375	170	601	1840
46	8000 - 10000		BETRIEBE	ANZAHL	2884	2884	2725	27	72	234
47			LF	HA	27089	27089	26731	194	854	2389
48	10000 - 12000		BETRIEBE	ANZAHL	2476	2476	2315	22	74	222
49			LF	HA	27548	27548	27083	195	1063	2504
50	12000 - 14000		BETRIEBE	ANZAHL	1088	1088	969	18	64	177
51			LF	HA	13151	13151	12876	193	1007	2319
52	14000 - 16000		BETRIEBE	ANZAHL	1768	1768	1652	11	29	180
53			LF	HA	23235	23235	22868	134	489	2486
54	16000 - 18000		BETRIEBE	ANZAHL	1619	1619	1529	11	32	216
55			LF	HA	23450	23450	23215	143	567	3256
56	18000 - 20000		BETRIEBE	ANZAHL	1472	1472	1369	16	32	234
57			LF	HA	23244	23244	22973	258	573	3772
58	20000 - 25000		BETRIEBE	ANZAHL	2358	2358	2163	14	53	387
59			LF	HA	41375	41375	40700	222	1196	7078
60	25000 - 30000		BETRIEBE	ANZAHL	2155	2155	2012	20	50	462
61			LF	HA	42960	42960	42461	406	1282	9430
62	30000 - 50000		BETRIEBE	ANZAHL	3078	3078	2740	36	87	829
63			LF	HA	73140	73140	71023	953	3127	21276
64	50000 U.M.		BETRIEBE	ANZAHL	1046	1046	614	27	85	104
65			LF	HA	37116	37116	32139	1513	6943	6352
66			BETR.-EINK. DM/BETR.		117136	117136	96331	90227	91660	81315

Landwirtschaft, Gartenbau und Forstwirtschaft
Höhe des Betriebseinkommens (T) 1971

RB Darmstadt

Landwirtschaft betriebe		Futterbaubetriebe					Veredlungsbetriebe			Lfd. Nr.
Veredlungs- betriebe	Dauerkultur- betriebe	Spezialbetriebe		Marktfucht- betriebe	Futterbau- Veredlungs- betriebe	Dauerkultur- betriebe	Spezialbetriebe		Veredlungs- Marktfucht- betriebe	
		Milchvieh- betriebe	Rindermast- betriebe				Schweine- betriebe	Geflügel- betriebe		
7	8	9	10	11	12	13	14	15	16	
31	6	24	36	7	21	1	81	130	37	01
21	5	13	13	6	14	1	16	30	25	02
790	1027	1881	3555	1871	2438	1730	5411	23497	1409	03
863	94	166	126	1282	40	5	30	124	128	04
1201	137	244	178	1986	52	7	41	167	184	05
1030	1273	1429	1060	1360	1316	1958	3913	3945	1419	06
686	65	372	158	4794	59	11	16	77	115	07
2139	198	1257	505	16560	188	43	41	237	377	08
2464	2448	2572	2145	2633	2728	3524	7933	17242	3697	09
356	36	297	95	4684	55	6	6	24	81	10
2548	280	2102	697	34007	402	44	41	175	616	11
6836	7143	5172	5591	5836	7048	7558	27926	34497	11682	12
196	16	195	48	2844	71	1	5	14	59	13
2424	186	2383	580	35063	904	11	63	169	751	14
14404	14102	10267	10375	11471	14827	14346	28540	35999	23605	15
142	4	109	28	1785	88	1	3	16	31	16
2465	67	1883	495	30794	1537	18	49	275	547	17
22900	22033	16655	11545	17717	21165	25151	61240	65177	32873	18
122	6	161	23	1388	84	-	2	7	44	19
2919	147	3925	549	32987	1961	-	45	164	1070	20
33736	35832	23273	14887	25166	28444	-	60381	119940	47236	21
57	1	58	13	301	19	-	-	6	26	22
2103	31	2114	477	10771	685	-	-	245	950	23
49434	49625	33054	27589	36037	43305	-	-	63108	63303	24
22	-	3	2	28	1	-	-	4	7	25
1583	-	179	136	1773	50	-	-	240	477	26
96526	-	56447	31151	65276	61991	-	-	410847	104980	27
9	2	-	2	5	-	-	-	-	3	28
1125	280	-	249	545	-	-	-	-	485	29
150756	148476	-	68256	108479	-	-	-	-	142643	30
2484	230	1385	531	17118	438	25	143	402	531	31
18527	1329	14099	3877	164493	5794	124	295	1701	5482	32
8666	6163	8972	5372	9003	15621	5405	9072	25144	16768	33
552	35	32	125	290	23	3	42	120	65	34
795	51	47	233	426	38	7	40	188	98	35
598	85	241	120	2072	38	5	37	44	99	36
1152	147	473	323	4566	59	13	20	28	161	37
234	33	221	69	2498	36	4	21	26	52	38
691	106	782	313	8748	91	18	16	24	108	39
159	12	142	42	1971	27	1	4	24	29	40
654	45	695	208	9754	126	7	3	29	98	41
196	14	141	41	1850	16	4	5	20	25	42
1110	79	1026	422	12635	93	13	5	26	111	43
97	6	113	28	1649	18	2	2	22	23	44
748	48	1039	246	13487	130	10	3	43	121	45
103	12	88	26	1398	15	2	1	15	21	46
936	108	1001	361	14778	141	10	6	21	146	47
68	6	63	21	1156	27	2	2	7	21	48
733	62	878	325	14646	311	18	14	13	158	49
43	8	22	9	364	9	-	1	11	9	50
537	88	382	168	5339	126	-	-	34	77	51
41	2	44	15	796	20	1	4	6	14	52
542	24	696	267	11916	251	11	6	20	147	53
37	4	46	6	652	26	-	-	9	10	54
516	53	855	119	10922	399	-	-	21	102	55
40	-	40	3	528	24	-	2	4	15	56
630	-	846	71	9868	412	-	11	22	184	57
67	3	70	9	778	58	-	2	10	14	58
1226	50	1621	141	16127	1062	-	2	82	188	59
59	2	68	3	561	52	1	3	15	30	60
1139	32	1844	46	13397	1134	18	15	84	477	61
130	6	48	11	505	44	-	9	26	62	62
3314	156	1633	429	15144	1234	-	93	260	1424	63
60	2	6	3	50	5	-	8	43	42	64
3803	280	281	204	2739	189	-	60	808	1886	65
87752	148476	61325	95853	69648	56293	-	63009	169773	80789	66

RB Darmstadt

Noch: A 5a) Betriebssysteme in den Betriebsbereichen
nach der Größe der Betriebe und der

Lfd. Nr.	Landwirtschaftlich genutzte Fläche von ... bis unter ... ha	Betriebs- einkommen (T) von ... bis unter ... DM	Merkmal	Betriebsbereich						
				Veredlungsbetriebe		Spezialbetriebe				Dauerkultur
				Veredlungs-					Dauer	
				Futterbau- betriebe	Dauerkultur- betriebe	Obstbau- betriebe	Weinbau- betriebe	Hopfenbau- betriebe	Marktfucht- betriebe	
17	18	19	20	21	22					
01	UNTER 1	BETRIEBE	ANZAHL	10	2	291	643	-	17	
02		LF	HA	3	1	205	394	-	15	
03		BETR.-EINK. DM/BETR.		2578	2055	1037	4296	-	1334	
04	1 - 2	BETRIEBE	ANZAHL	11	8	205	348	-	64	
05		LF	HA	16	10	273	486	-	88	
06		BETR.-EINK. DM/BETR.		1367	1474	1482	10053	-	1594	
07	2 - 5	BETRIEBE	ANZAHL	13	5	73	330	-	44	
08		LF	HA	45	16	210	1006	-	140	
09		BETR.-EINK. DM/BETR.		4297	7483	3209	22910	-	3556	
10	5 - 10	BETRIEBE	ANZAHL	14	2	23	84	-	13	
11		LF	HA	107	15	155	547	-	94	
12		BETR.-EINK. DM/BETR.		14705	11320	8688	49547	-	10504	
13	10 - 15	BETRIEBE	ANZAHL	8	-	3	20	-	11	
14		LF	HA	93	-	32	243	-	134	
15		BETR.-EINK. DM/BETR.		26700	-	13162	91352	-	22650	
16	15 - 20	BETRIEBE	ANZAHL	5	-	-	12	-	3	
17		LF	HA	84	-	-	200	-	46	
18		BETR.-EINK. DM/BETR.		35415	-	-	123940	-	23815	
19	20 - 30	BETRIEBE	ANZAHL	4	-	4	4	-	-	
20		LF	HA	92	-	92	101	-	-	
21		BETR.-EINK. DM/BETR.		45656	-	35560	233253	-	-	
22	30 - 50	BETRIEBE	ANZAHL	-	-	-	5	-	-	
23		LF	HA	-	-	-	175	-	-	
24		BETR.-EINK. DM/BETR.		-	-	-	313754	-	-	
25	50 - 100	BETRIEBE	ANZAHL	1	-	-	7	-	-	
26		LF	HA	75	-	-	424	-	-	
27		BETR.-EINK. DM/BETR.		186988	-	-	453449	-	-	
28	100 UND MEHR	BETRIEBE	ANZAHL	-	-	-	-	-	-	
29		LF	HA	-	-	-	-	-	-	
30		BETR.-EINK. DM/BETR.		-	-	-	-	-	-	
31	INSGESAMT	BETRIEBE	ANZAHL	66	17	599	1453	-	152	
32		LF	HA	514	42	968	3576	-	517	
33		BETR.-EINK. DM/BETR.		16103	4468	2029	18564	-	4857	
34	UNTER 1000	BETRIEBE	ANZAHL	8	4	211	1	-	13	
35		LF	HA	13	6	179	1	-	18	
36	1000 - 2000	BETRIEBE	ANZAHL	14	2	259	13	-	59	
37		LF	HA	29	2	281	20	-	82	
38	2000 - 3000	BETRIEBE	ANZAHL	4	2	56	170	-	26	
39		LF	HA	6	1	115	89	-	53	
40	3000 - 4000	BETRIEBE	ANZAHL	3	4	26	206	-	14	
41		LF	HA	5	12	69	127	-	42	
42	4000 - 6000	BETRIEBE	ANZAHL	1	-	21	196	-	14	
43		LF	HA	4	-	82	166	-	58	
44	6000 - 8000	BETRIEBE	ANZAHL	4	1	5	165	-	-	
45		LF	HA	17	3	28	169	-	-	
46	8000 - 10000	BETRIEBE	ANZAHL	4	3	8	114	-	2	
47		LF	HA	20	9	49	164	-	9	
48	10000 - 12000	BETRIEBE	ANZAHL	2	-	6	89	-	7	
49		LF	HA	16	-	60	143	-	48	
50	12000 - 14000	BETRIEBE	ANZAHL	1	-	2	38	-	2	
51		LF	HA	11	-	16	71	-	25	
52	14000 - 16000	BETRIEBE	ANZAHL	3	-	-	47	-	2	
53		LF	HA	22	-	-	108	-	19	
54	16000 - 18000	BETRIEBE	ANZAHL	3	-	1	58	-	1	
55		LF	HA	23	-	10	137	-	10	
56	18000 - 20000	BETRIEBE	ANZAHL	1	1	1	44	-	3	
57		LF	HA	10	9	11	111	-	34	
58	20000 - 25000	BETRIEBE	ANZAHL	3	-	-	62	-	4	
59		LF	HA	42	-	-	191	-	51	
60	25000 - 30000	BETRIEBE	ANZAHL	2	-	-	56	-	3	
61		LF	HA	18	-	-	196	-	43	
62	30000 - 50000	BETRIEBE	ANZAHL	10	-	2	114	-	2	
63		LF	HA	160	-	44	558	-	26	
64	50000 U.M.	BETRIEBE	ANZAHL	3	-	1	80	-	-	
65		LF	HA	119	-	24	1325	-	-	
66		BETR.-EINK. DM/BETR.		99376	-	53850	142217	-	-	

Landwirtschaft, Gartenbau und Forstwirtschaft
Höhe des Betriebseinkommens (T) 1971

RB Darmstadt

Landwirtschaftsbetriebe						Betriebsbereich Gartenbau				Lfd. Nr.
Landw. Gemischtbetriebe						Gemüsebetriebe				
Landwirtschaft mit						Spezialbetriebe			Gemüse- Verbund- betriebe	
Futterbau- betriebe	Veredlungs- betriebe	Marktf Frucht	Futterbau	Veredlung	Dauerkulturen	zusammen	Freiland- gemüse- betriebe	Unterglas- gemüse- betriebe		
23	24	25	26	27	28	29	30	31	32	
1	6	6	7	11	1	628	38	58	11	01
1	4	4	5	8	1	306	23	33	5	02
1033	2239	689	1347	1689	659	11093	1580	6010	8342	03
8	9	281	311	38	16	251	35	27	6	04
10	12	424	462	55	22	354	49	39	9	05
1832	1413	1208	1282	1537	1180	21876	4306	13407	11524	06
5	4	737	948	51	18	205	56	20	4	07
18	9	2447	3251	162	54	633	177	57	11	08
4417	6515	2476	2784	2915	2807	24021	12486	29250	17748	09
9	1	687	1087	44	14	41	10	2	-	10
60	9	5064	7913	326	102	287	64	14	-	11
10097	15776	6724	6863	9269	9698	37155	29387	47225	-	12
3	2	630	886	50	9	22	6	1	-	13
33	23	7907	10978	625	117	256	65	11	-	14
19304	22761	14441	13897	20479	15128	79529	37753	51229	-	15
2	-	562	656	36	3	5	1	-	-	16
36	-	9755	11354	635	49	90	19	-	-	17
32346	-	23053	21360	28147	29180	186013	80627	-	-	18
1	2	453	552	47	2	4	1	-	-	19
25	47	10663	13109	1102	51	101	23	-	-	20
43329	28813	31227	29471	35089	43874	126019	67670	-	-	21
-	-	122	108	9	-	3	1	-	-	22
-	-	4327	3795	324	-	134	41	-	-	23
-	-	43289	40315	46690	-	323359	176966	-	-	24
-	-	16	12	3	-	2	-	-	-	25
-	-	1079	767	206	-	159	-	-	-	26
-	-	83130	73631	113000	-	331599	-	-	-	27
-	-	7	4	1	-	-	-	-	-	28
-	-	1128	534	131	-	-	-	-	-	29
-	-	170842	173286	106548	-	-	-	-	-	30
29	24	3501	4571	290	63	1161	148	108	21	31
183	105	42798	52168	3574	395	2320	462	155	25	32
10158	7131	14509	12914	17881	8211	20432	11862	13345	11043	33
1	5	105	84	14	9	25	13	3	2	34
1	7	147	113	23	11	18	16	0	1	35
6	7	424	468	38	12	84	30	3	2	36
12	6	958	1006	70	21	50	25	2	2	37
4	2	338	402	27	7	87	11	15	1	38
9	3	1181	1394	67	24	50	11	9	1	39
1	3	234	341	18	5	31	4	4	1	40
1	6	1126	1533	65	27	27	8	1	0	41
2	-	234	352	8	5	154	13	22	3	42
8	-	1536	2135	37	19	138	25	17	2	43
4	1	208	398	14	3	116	13	10	4	44
21	1	1643	2896	92	19	116	26	8	4	45
4	-	211	345	14	6	58	4	7	-	46
29	-	2078	3257	124	46	72	10	7	-	47
-	1	190	316	11	2	79	11	4	2	48
-	20	2192	3554	110	20	123	26	5	3	49
-	-	75	112	4	-	61	7	5	-	50
-	-	1001	1446	37	-	82	23	6	-	51
-	1	159	262	12	3	37	5	2	-	52
-	9	2071	3483	130	38	57	12	3	-	53
1	1	173	229	12	1	48	9	4	1	54
9	10	2544	3356	153	11	106	33	7	2	55
-	1	144	223	10	3	53	5	7	1	56
-	3	2275	3680	160	33	92	19	14	2	57
2	-	264	341	19	3	72	9	7	3	58
21	-	4703	6357	299	40	149	53	16	8	59
1	1	285	310	27	1	50	3	4	-	60
11	13	5692	6677	492	15	92	22	9	-	61
3	1	406	355	51	3	109	7	6	-	62
61	27	10518	9338	1178	70	324	59	20	-	63
-	-	51	33	11	-	97	4	5	1	64
-	-	3135	1943	536	-	826	94	28	1	65
-	-	80995	77336	79277	-	102169	93823	62182	54305	66

RB Darmstadt

Noch: A 5a) Betriebssysteme in den Betriebsbereichen
nach der Größe der Betriebe und der

Lfd. Nr.	Landwirtschaftlich genutzte Fläche von ... bis unter ... ha	Betriebs- einkommen (T) von ... bis unter ... DM	Merkmal	Betriebsbereich Gartenbau					
				Zierpflanzenbetriebe			Baumschulen		Gartenbaul. Gemischt- betriebe
				Spezialbetriebe		Zierpflanzen- Verbund- betriebe	Baumschul-		
				Freiland- zierpflanzen- betriebe	Topfpflanzen- und Unterglas- schnittblumen- betriebe		Spezialbetriebe	Verbundbetriebe	
				33	34	35	36	37	38
01	UNTER 1	BETRIEBE	ANZAHL	69	373	44	32	-	3
02		LF	HA	32	168	23	19	-	2
03		BETR.-EINK. DM/BETR.		5068	15295	7519	2222	-	2992
04	1 - 2	BETRIEBE	ANZAHL	33	91	19	39	1	-
05		LF	HA	46	125	27	57	1	-
06		BETR.-EINK. DM/BETR.		14789	42675	16902	5499	1927	-
07	2 - 5	BETRIEBE	ANZAHL	14	36	16	53	4	2
08		LF	HA	48	103	50	170	12	5
09		BETR.-EINK. DM/BETR.		42533	51428	25327	12135	15752	5454
10	5 - 10	BETRIEBE	ANZAHL	2	3	3	20	-	1
11		LF	HA	12	22	27	143	-	6
12		BETR.-EINK. DM/BETR.		77970	67907	47659	31023	-	11946
13	10 - 15	BETRIEBE	ANZAHL	3	3	-	9	-	-
14		LF	HA	35	41	-	105	-	-
15		BETR.-EINK. DM/BETR.		68801	240130	-	60566	-	-
16	15 - 20	BETRIEBE	ANZAHL	-	1	1	2	-	-
17		LF	HA	-	20	19	32	-	-
18		BETR.-EINK. DM/BETR.		-	529184	164998	77628	-	-
19	20 - 30	BETRIEBE	ANZAHL	1	-	1	1	-	-
20		LF	HA	27	-	29	21	-	-
21		BETR.-EINK. DM/BETR.		128780	-	217782	89843	-	-
22	30 - 50	BETRIEBE	ANZAHL	1	-	-	-	-	1
23		LF	HA	48	-	-	-	-	45
24		BETR.-EINK. DM/BETR.		688293	-	-	-	-	104818
25	50 - 100	BETRIEBE	ANZAHL	-	-	-	2	-	-
26		LF	HA	-	-	-	159	-	-
27		BETR.-EINK. DM/BETR.		-	-	-	331599	-	-
28	100 UND MEHR	BETRIEBE	ANZAHL	-	-	-	-	-	-
29		LF	HA	-	-	-	-	-	-
30		BETR.-EINK. DM/BETR.		-	-	-	-	-	-
31	INSGESAMT	BETRIEBE	ANZAHL	123	507	84	158	5	7
32		LF	HA	248	478	175	706	13	58
33		BETR.-EINK. DM/BETR.		21241	25430	18845	19004	12987	19521
34	UNTER 1000	BETRIEBE	ANZAHL	5	-	-	2	-	-
35		LF	HA	1	-	-	0	-	-
36	1000 - 2000	BETRIEBE	ANZAHL	13	11	5	18	1	1
37		LF	HA	4	2	2	11	1	1
38	2000 - 3000	BETRIEBE	ANZAHL	13	28	6	12	-	1
39		LF	HA	7	9	2	11	-	1
40	3000 - 4000	BETRIEBE	ANZAHL	7	4	4	7	-	-
41		LF	HA	3	3	3	9	-	-
42	4000 - 6000	BETRIEBE	ANZAHL	16	58	10	27	2	3
43		LF	HA	10	24	6	43	6	6
44	6000 - 8000	BETRIEBE	ANZAHL	9	52	14	14	-	-
45		LF	HA	6	20	10	42	-	-
46	8000 - 10000	BETRIEBE	ANZAHL	2	27	4	14	-	-
47		LF	HA	2	13	6	34	-	-
48	10000 - 12000	BETRIEBE	ANZAHL	13	31	5	12	-	1
49		LF	HA	18	17	7	40	-	6
50	12000 - 14000	BETRIEBE	ANZAHL	9	32	4	4	-	-
51		LF	HA	12	20	6	14	-	-
52	14000 - 16000	BETRIEBE	ANZAHL	4	20	3	3	-	-
53		LF	HA	5	19	7	10	-	-
54	16000 - 18000	BETRIEBE	ANZAHL	4	20	3	7	-	-
55		LF	HA	5	16	9	34	-	-
56	18000 - 20000	BETRIEBE	ANZAHL	6	26	3	4	1	-
57		LF	HA	9	24	6	15	3	-
58	20000 - 25000	BETRIEBE	ANZAHL	1	41	7	4	-	-
59		LF	HA	2	35	14	21	-	-
60	25000 - 30000	BETRIEBE	ANZAHL	2	34	4	3	-	-
61		LF	HA	3	33	11	13	-	-
62	30000 - 50000	BETRIEBE	ANZAHL	8	66	7	14	1	-
63		LF	HA	40	73	21	108	3	-
64	50000 U.M.	BETRIEBE	ANZAHL	11	57	5	13	-	1
65		LF	HA	121	170	66	302	-	45
66		BETR.-EINK. DM/BETR.		133298	97997	116491	110038	-	104818

**Landwirtschaft, Gartenbau und Forstwirtschaft
Höhe des Betriebseinkommens (T) 1971**

RB Darmstadt

Betriebs- bereich Forst- wirtschaft	Kombinationsbetriebe							Komb. Verbund- betriebe	Lfd. Nr.
	zusammen	Landwirtschaft- Gartenbau	Landwirtschaft- Forstwirtschaft	Gartenbau- Landwirtschaft	Gartenbau- Forstwirtschaft	Forstwirtschaft- Landwirtschaft	Forstwirtschaft- Gartenbau		
39	40	41	42	43	44	45	46	47	
1812	215	11	118	14	1	68	3	2	01
163	93	8	53	10	0	20	1	1	02
23065	706	1498	399	2185	499	361	10852	485	03
219	160	43	55	40	-	22	-	1	04
305	220	58	76	57	-	28	-	1	05
13001	1569	2037	573	2963	-	610	-	802	06
226	168	39	52	45	1	31	-	1	07
687	533	134	152	149	3	95	-	2	08
30189	4250	5033	1579	6817	2104	4089	-	935	09
92	70	23	17	22	-	7	1	-	10
623	494	177	110	149	-	52	5	-	11
53498	12528	12973	3979	16589	-	8532	86267	-	12
39	39	15	15	7	-	2	-	-	13
448	469	180	186	81	-	22	-	-	14
54700	26411	23269	31803	28227	-	3188	-	-	15
17	27	13	8	6	-	-	-	1	16
290	459	220	139	100	-	-	-	18	17
41544	28170	33264	14842	34905	-	-	-	10605	18
22	20	12	3	2	-	3	-	-	19
535	472	284	70	47	-	71	-	-	20
69240	46637	49101	19263	91108	-	34511	-	-	21
13	10	5	1	3	-	1	-	-	22
495	385	191	45	116	-	33	-	-	23
123521	76571	69831	59512	101041	-	53920	-	-	24
18	2	-	2	-	-	-	-	-	25
1273	108	-	108	-	-	-	-	-	26
136480	48508	-	48508	-	-	-	-	-	27
11	4	1	2	1	-	-	-	-	28
1743	888	108	662	118	-	-	-	-	29
350938	376983	242796	485380	294377	-	-	-	-	30
2469	715	162	273	140	2	134	4	5	31
6562	4120	1361	1600	826	3	322	7	23	32
27814	9913	15811	7360	14340	1302	2898	29706	2662	33
1013	306	15	184	8	1	96	2	4	34
563	281	19	170	10	0	81	0	5	35
139	104	34	30	27	-	13	-	-	36
203	213	51	84	38	-	41	-	-	37
85	48	13	16	12	1	6	-	-	38
151	173	27	84	33	3	25	-	-	39
48	25	8	6	8	-	3	-	-	40
59	79	24	29	20	-	6	-	-	41
92	26	6	5	13	-	2	-	-	42
158	105	13	45	32	-	15	-	-	43
72	35	10	8	15	-	2	-	-	44
227	169	43	77	45	-	4	-	-	45
70	31	13	3	14	-	1	-	-	46
109	178	76	33	62	-	7	-	-	47
54	27	10	4	8	-	5	-	1	48
81	243	87	69	38	-	49	-	18	49
51	7	4	1	2	-	-	-	-	50
151	42	28	11	3	-	-	-	-	51
64	15	8	3	4	-	-	-	-	52
169	141	76	39	26	-	-	-	-	53
36	6	-	1	5	-	-	-	-	54
83	46	-	16	30	-	-	-	-	55
45	5	2	1	1	-	1	-	-	56
132	48	16	17	10	-	4	-	-	57
114	9	2	3	4	-	-	-	-	58
399	128	28	66	34	-	-	-	-	59
76	17	9	2	4	-	2	-	-	60
124	282	138	77	41	-	26	-	-	61
204	25	14	-	9	-	1	1	-	62
1393	400	261	-	129	-	9	1	-	63
306	29	14	6	6	-	2	1	-	64
2561	1591	474	783	275	-	54	5	-	65
163271	120878	74223	244586	132618	-	58421	86267	-	66

RB Kassel

Noch: A 5a) Betriebssysteme in den Betriebsbereichen
nach der Größe der Betriebe und der

Lfd. Nr.	Landwirtschaftlich genutzte Fläche von ... bis unter ... ha		Merkmal	Betriebe insgesamt	Klassi- fizierbare Betriebe zusammen	Betriebsbereich			
						zusammen	Spezialbetriebe		Marktfucht Markt
							Intensiv- frucht- betriebe	Extensiv- frucht- betriebe	Futterbau- betriebe
		Betriebs- einkommen (T) von ... bis unter ... DM		1	2	3	4	5	6
01	UNTER 1		BETRIEBE ANZAHL	2442	2441	350	14	6	2
02			LF HA	477	477	194	10	4	2
03			BETR.-EINK. DM/BETR.	12136	12141	3826	864	568	587
04	1	- 2	BETRIEBE ANZAHL	7094	6930	6667	751	1544	507
05			LF HA	10234	10014	9645	984	2163	790
06			BETR.-EINK. DM/BETR.	1571	1604	1198	839	926	1328
07	2	- 5	BETRIEBE ANZAHL	13017	12953	12777	161	999	1179
08			LF HA	43019	42828	42270	456	2948	3745
09			BETR.-EINK. DM/BETR.	3197	3211	2739	1397	1707	2470
10	5	- 10	BETRIEBE ANZAHL	8186	8170	8089	12	212	494
11			LF HA	58066	57958	57386	94	1439	3522
12			BETR.-EINK. DM/BETR.	6867	6879	6572	7766	4055	5841
13	10	- 15	BETRIEBE ANZAHL	4827	4822	4782	2	88	272
14			LF HA	59856	59798	59338	25	1040	3397
15			BETR.-EINK. DM/BETR.	14656	14670	13212	27901	7031	11509
16	15	- 20	BETRIEBE ANZAHL	3925	3924	3910	1	44	230
17			LF HA	67940	67925	67686	19	781	3965
18			BETR.-EINK. DM/BETR.	20104	20109	19853	20265	12207	17283
19	20	- 30	BETRIEBE ANZAHL	3787	3786	3761	2	45	337
20			LF HA	90707	90682	90068	47	1112	8328
21			BETR.-EINK. DM/BETR.	29248	29255	28272	16672	17483	28478
22	30	- 50	BETRIEBE ANZAHL	1249	1246	1234	2	51	224
23			LF HA	45024	44913	44401	77	1956	8247
24			BETR.-EINK. DM/BETR.	41292	41379	40981	54882	34473	43181
25	50	- 100	BETRIEBE ANZAHL	245	245	227	-	40	55
26			LF HA	16527	16527	15166	-	2955	3566
27			BETR.-EINK. DM/BETR.	77363	77363	71735	-	71976	73063
28	100 UND MEHR		BETRIEBE ANZAHL	112	112	103	6	34	27
29			LF HA	19125	19125	17714	897	6344	5040
30			BETR.-EINK. DM/BETR.	189536	189536	185751	244790	188316	202430
31	INSGESAMT		BETRIEBE ANZAHL	44884	44629	41900	951	3063	3327
32			LF HA	410973	410247	403869	2609	20742	40601
33			BETR.-EINK. DM/BETR.	10935	10995	10277	2785	5544	12724
34	UNTER 1000		BETRIEBE ANZAHL	4289	4049	2842	619	1074	120
35			LF HA	4839	4366	3908	859	1537	172
36	1000 - 2000		BETRIEBE ANZAHL	7092	7081	6810	284	1214	742
37			LF HA	13785	13668	13386	535	2671	1543
38	2000 - 3000		BETRIEBE ANZAHL	6149	6149	5987	22	279	568
39			LF HA	18987	18987	18819	65	1115	1792
40	3000 - 4000		BETRIEBE ANZAHL	4183	4181	4094	6	101	298
41			LF HA	17823	17768	17712	27	594	1363
42	4000 - 6000		BETRIEBE ANZAHL	3579	3577	3412	-	109	296
43			LF HA	20629	20549	20292	-	910	1891
44	6000 - 8000		BETRIEBE ANZAHL	3014	3014	2906	2	33	99
45			LF HA	21285	21285	21137	14	348	873
46	8000 - 10000		BETRIEBE ANZAHL	2325	2325	2259	-	41	154
47			LF HA	21732	21732	21623	-	540	1639
48	10000 - 12000		BETRIEBE ANZAHL	2031	2031	1954	-	26	97
49			LF HA	23083	23083	22785	-	456	1233
50	12000 - 14000		BETRIEBE ANZAHL	731	731	676	3	22	93
51			LF HA	9267	9267	9153	41	444	1404
52	14000 - 16000		BETRIEBE ANZAHL	1527	1527	1483	1	7	63
53			LF HA	20798	20798	20644	10	160	964
54	16000 - 18000		BETRIEBE ANZAHL	1499	1499	1460	3	14	74
55			LF HA	23213	23213	23053	30	301	1278
56	18000 - 20000		BETRIEBE ANZAHL	1339	1339	1288	1	6	67
57			LF HA	22618	22618	22453	24	165	1304
58	20000 - 25000		BETRIEBE ANZAHL	2044	2044	1970	1	14	105
59			LF HA	38121	38121	37972	19	379	2173
60	25000 - 30000		BETRIEBE ANZAHL	1875	1875	1826	-	17	113
61			LF HA	41128	41128	40933	-	542	2713
62	30000 - 50000		BETRIEBE ANZAHL	2511	2511	2412	2	31	306
63			LF HA	71316	71316	70987	42	1327	9566
64	50000 U.M.		BETRIEBE ANZAHL	696	696	521	7	75	132
65			LF HA	42346	42346	39014	943	9255	10693
66			BETR.-EINK. DM/BETR.	133856	133856	91141	219204	124968	93217

Landwirtschaft, Gartenbau und Forstwirtschaft
Höhe des Betriebseinkommens (T) 1971

RB Kassel

Landwirtschaft betriebe		Futterbaubetriebe					Veredlungsbetriebe			Lfd. Nr.
Veredlungs- betriebe	Dauerkultur- betriebe	Spezialbetriebe		Marktfucht- betriebe	Futterbau- Veredlungs- betriebe	Dauerkultur- betriebe	Spezialbetriebe		Veredlungs- Marktfucht- betriebe	
		Milchvieh- betriebe	Rindermast- betriebe				Schweine- betriebe	Geflügel- betriebe		
7	8	9	10	11	12	13	14	15	16	
22	2	14	20	11	26	-	30	64	30	01
16	1	5	6	9	15	-	10	16	22	02
757	1159	2488	3809	1749	2571	-	4971	12496	1099	03
1374	26	81	49	1065	44	1	16	35	101	04
1905	36	117	68	1683	62	1	21	47	139	05
1162	1061	1620	1255	1504	1855	2646	1742	1022	1469	06
748	10	172	66	5988	49	1	18	23	88	07
2253	27	623	214	20406	162	3	53	78	270	08
2489	1994	2796	3789	2855	3112	774	5651	17250	3326	09
249	2	194	48	4028	46	2	7	13	50	10
1688	13	1427	350	28326	317	12	49	88	347	11
6081	3412	5580	5838	6351	6550	4014	11441	30490	10304	12
110	1	109	31	1954	28	-	1	12	32	13
1339	11	1344	378	24138	355	-	11	141	400	14
11255	6023	9608	12745	12438	16476	-	244585	48292	20478	15
63	-	63	12	1474	43	-	4	3	36	16
1092	-	1098	206	25489	746	-	74	53	619	17
18126	-	15482	17022	18538	21605	-	45664	71232	30268	18
81	-	62	14	1272	26	-	-	2	40	19
2004	-	1453	335	30192	622	-	-	41	971	20
30357	-	23350	26181	25819	29404	-	-	84675	43735	21
68	-	13	4	328	8	-	-	2	13	22
2658	-	443	150	11755	261	-	-	70	450	23
48116	-	31037	15943	37805	40021	-	-	95853	58817	24
38	-	2	-	34	-	-	-	-	5	25
2654	-	113	-	2122	-	-	-	-	372	26
81531	-	46356	-	56476	-	-	-	-	149869	27
15	-	1	1	5	-	-	-	-	2	28
2464	-	109	104	810	-	-	-	-	326	29
171013	-	95818	30841	105683	-	-	-	-	315885	30
2768	41	711	245	16159	270	4	76	154	397	31
18073	88	6732	1813	144933	2540	16	219	535	3915	32
6778	1529	8146	7055	8888	11397	2862	10343	18071	16699	33
515	16	12	48	144	15	1	27	34	40	34
661	19	16	86	199	19	3	34	47	53	35
1113	17	95	36	1647	38	1	16	24	95	36
1860	31	188	102	3429	76	5	18	8	132	37
338	5	108	23	3040	35	1	6	5	40	38
1006	16	356	102	9498	72	1	13	4	89	39
165	1	81	26	2263	24	-	6	6	17	40
664	4	409	153	9811	78	-	6	8	50	41
161	1	95	17	1678	24	-	1	7	25	42
924	7	694	100	9825	115	-	2	9	118	43
69	1	71	30	1527	14	1	3	13	20	44
552	11	610	144	11173	88	6	8	21	109	45
60	-	65	11	1070	12	-	3	6	13	46
636	-	751	120	10237	101	-	17	10	74	47
56	-	46	16	878	7	-	2	7	8	48
677	-	668	258	10435	72	-	4	16	70	49
23	-	18	7	276	1	-	1	1	3	50
312	-	266	95	3687	9	-	8	3	25	51
21	-	21	3	631	10	-	1	2	9	52
301	-	341	35	9078	132	-	-	4	96	53
21	-	24	7	624	17	-	-	3	8	54
346	-	463	116	10255	239	-	-	23	89	55
13	-	11	1	508	12	-	1	1	9	56
237	-	220	44	9323	204	-	7	6	121	57
22	-	22	7	712	20	-	1	9	16	58
451	-	469	125	14454	349	-	5	47	223	59
36	-	19	3	572	22	-	2	2	19	60
861	-	503	52	13403	472	-	12	11	325	61
70	-	22	8	544	18	-	3	15	49	62
2201	-	669	238	17363	480	-	54	82	1066	63
85	-	1	2	45	1	-	3	19	26	64
6383	-	109	43	2763	36	-	32	236	1275	65
89117	-	95818	51452	66110	51776	-	128589	78984	99006	66

RB Kassel

Noch: A 5a) Betriebssysteme in den Betriebsbereichen
nach der Größe der Betriebe und der

Lfd. Nr.	Landwirtschaftlich genutzte Fläche von ... bis unter ... ha	Betriebs- einkommen (T) von ... bis unter ... DM	Merkmal	Betriebsbereich					
				Veredlungsbetriebe		Spezialbetriebe			Dauerkultur
				Veredlungs-					Dauer
				Futterbau- betriebe	Dauerkultur- betriebe	Obstbau- betriebe	Weinbau- betriebe	Hopfenbau- betriebe	Marktf Frucht- betriebe
				17	18	19	20	21	22
01	UNTER 1		BETRIEBE	ANZAHL					
02			LF	9	-	71	-	-	3
03			BETR.-EINK. DM/BETR.	3	-	51	-	-	3
				1645	-	1045	-	-	1140
04	1 - 2		BETRIEBE	ANZAHL					
05			LF	6	-	68	-	-	21
06			BETR.-EINK. DM/BETR.	8	-	94	-	-	27
				1996	-	1591	-	-	1121
07	2 - 5		BETRIEBE	ANZAHL					
08			LF	14	3	13	1	-	5
09			BETR.-EINK. DM/BETR.	50	12	44	2	-	13
				7138	10968	3753	.	-	2496
10	5 - 10		BETRIEBE	ANZAHL					
11			LF	3	-	5	-	-	2
12			BETR.-EINK. DM/BETR.	21	-	33	-	-	12
				8158	-	9040	-	-	5150
13	10 - 15		BETRIEBE	ANZAHL					
14			LF	6	-	1	-	-	1
15			BETR.-EINK. DM/BETR.	72	-	13	-	-	12
				22124	-	26031	-	-	23031
16	15 - 20		BETRIEBE	ANZAHL					
17			LF	4	-	-	-	-	1
18			BETR.-EINK. DM/BETR.	67	-	-	-	-	15
				38712	-	-	-	-	16368
19	20 - 30		BETRIEBE	ANZAHL					
20			LF	5	-	2	-	-	-
21			BETR.-EINK. DM/BETR.	120	-	45	-	-	-
				37409	-	28332	-	-	-
22	30 - 50		BETRIEBE	ANZAHL					
23			LF	-	-	-	-	-	-
24			BETR.-EINK. DM/BETR.	-	-	-	-	-	-
25	50 - 100		BETRIEBE	ANZAHL					
26			LF	-	-	-	-	-	-
27			BETR.-EINK. DM/BETR.	-	-	-	-	-	-
28	100 UND MEHR		BETRIEBE	ANZAHL					
29			LF	-	-	-	-	-	-
30			BETR.-EINK. DM/BETR.	-	-	-	-	-	-
31	INSGESAMT		BETRIEBE	ANZAHL					
32			LF	47	3	160	1	-	33
33			BETR.-EINK. DM/BETR.	342	12	279	2	-	82
				13315	10968	2244	.	-	2701
34	UNTER 1000		BETRIEBE	ANZAHL					
35			LF	6	-	50	-	-	7
36	1000 - 2000		BETRIEBE	ANZAHL					
37			LF	7	-	40	-	-	9
				8	-	76	-	-	19
				9	-	91	-	-	26
38	2000 - 3000		BETRIEBE	ANZAHL					
39			LF	2	-	19	-	-	2
40	3000 - 4000		BETRIEBE	ANZAHL					
41			LF	3	-	34	-	-	5
				5	-	3	-	-	-
				11	-	10	-	-	-
42	4000 - 6000		BETRIEBE	ANZAHL					
43			LF	1	-	3	-	-	3
44	6000 - 8000		BETRIEBE	ANZAHL					
45			LF	3	-	11	-	-	15
				6	1	2	-	-	-
				36	4	10	-	-	-
46	8000 - 10000		BETRIEBE	ANZAHL					
47			LF	1	1	2	-	-	-
48	10000 - 12000		BETRIEBE	ANZAHL					
49			LF	5	2	11	-	-	-
				2	-	2	-	-	-
				9	-	27	-	-	-
50	12000 - 14000		BETRIEBE	ANZAHL					
51			LF	1	-	-	-	-	-
52	14000 - 16000		BETRIEBE	ANZAHL					
53			LF	11	-	-	-	-	-
				2	-	-	-	-	-
				30	-	-	-	-	-
54	16000 - 18000		BETRIEBE	ANZAHL					
55			LF	1	1	1	-	-	1
56	18000 - 20000		BETRIEBE	ANZAHL					
57			LF	12	5	9	-	-	15
				-	-	-	-	-	-
				-	-	-	-	-	-
58	20000 - 25000		BETRIEBE	ANZAHL					
59			LF	1	-	-	1	-	1
60	25000 - 30000		BETRIEBE	ANZAHL					
61			LF	25	-	-	2	-	12
				2	-	1	-	-	-
				15	-	13	-	-	-
62	30000 - 50000		BETRIEBE	ANZAHL					
63			LF	8	-	1	-	-	-
64	50000 U.M.		BETRIEBE	ANZAHL					
65			LF	138	-	25	-	-	-
66			BETR.-EINK. DM/BETR.	1	-	-	-	-	-
				29	-	-	-	-	-
				69917	-	-	-	-	-

**Landwirtschaft, Gartenbau und Forstwirtschaft
Höhe des Betriebseinkommens (T) 1971**

RB Kassel

Landwirtschaft						Betriebsbereich Gartenbau				Lfd. Nr.
betriebe		Landw. Gemischtbetriebe				zusammen	Gemüsebetriebe			
kultur-		Marktfrucht	Futterbau	Veredlung	Dauerkulturen		Spezialbetriebe		Gemüse- Verbund- betriebe	
							Futterbau- betriebe	Veredlungs- betriebe		
23	24	25	26	27	28	29	30	31	32	
-	1	9	9	7	-	177	7	13	5	01
-	1	6	7	5	-	82	4	7	2	02
-	1040	905	1536	1319	-	11105	1346	5305	2104	03
2	-	466	466	38	6	66	16	8	2	04
3	-	723	710	55	8	97	24	12	3	05
1046	-	1367	1463	1628	2156	11966	3727	14239	4862	06
1	-	1191	1990	53	4	41	14	2	3	07
3	-	3897	6826	173	13	132	44	6	10	08
2461	-	2661	2982	3330	2027	23365	10984	9444	6585	09
1	1	832	1846	39	3	25	7	2	-	10
8	8	5918	13422	274	21	178	53	11	-	11
2378	11278	6572	7395	8217	7905	39262	22307	49559	-	12
-	-	562	1517	55	-	6	2	-	-	13
-	-	7041	18935	687	-	66	22	-	-	14
-	-	13371	14338	18117	-	45191	40194	-	-	15
-	-	546	1342	44	-	3	-	-	-	16
-	-	9500	23215	746	-	51	-	-	-	17
-	-	20580	21268	24526	-	68332	-	-	-	18
1	-	659	1172	41	-	-	-	-	-	19
28	-	15871	27936	963	-	-	-	-	-	20
51862	-	30005	29532	35031	-	-	-	-	-	21
-	-	237	275	8	1	-	-	-	-	22
-	-	8408	9584	293	48	-	-	-	-	23
-	-	42719	40025	51704	69306	-	-	-	-	24
-	-	25	28	-	-	-	-	-	-	25
-	-	1674	1710	-	-	-	-	-	-	26
-	-	72771	60951	-	-	-	-	-	-	27
-	-	6	4	2	-	-	-	-	-	28
-	-	852	536	231	-	-	-	-	-	29
-	-	155638	159907	184883	-	-	-	-	-	30
5	2	4533	8649	287	14	318	46	25	10	31
42	9	53890	102881	3427	90	607	147	37	15	32
11759	6159	13387	13705	16945	8148	16261	9986	12035	4000	33
1	-	78	27	8	-	12	3	-	1	34
2	-	99	35	11	-	5	3	-	0	35
1	1	674	670	31	8	25	6	3	3	36
1	1	1320	1280	46	14	21	11	3	1	37
2	-	572	886	33	1	33	8	5	-	38
11	-	1830	2722	80	5	25	10	2	-	39
-	-	350	725	17	-	9	1	-	-	40
-	-	1537	2922	65	-	8	3	-	-	41
-	-	342	631	16	2	46	8	2	5	42
-	-	2064	3507	85	12	46	14	2	12	43
-	-	296	707	10	1	25	4	5	-	44
-	-	2157	4905	68	1	27	8	6	-	45
-	-	227	579	14	-	7	1	2	-	46
-	-	2178	5198	104	-	7	3	1	-	47
-	1	225	567	14	-	23	1	1	1	48
-	8	2611	6101	140	-	28	4	1	2	49
-	-	69	153	5	-	16	2	2	-	50
-	-	924	1883	43	-	34	10	6	-	51
-	-	183	513	15	1	9	-	-	-	52
-	-	2552	6745	187	10	4	-	-	-	53
-	-	171	477	13	-	16	3	1	-	54
-	-	2674	7022	174	-	26	12	1	-	55
-	-	179	467	12	-	15	-	1	-	56
-	-	3023	7601	176	-	18	-	2	-	57
-	-	280	735	23	-	20	4	-	-	58
-	-	5397	13497	346	-	45	22	-	-	59
-	-	290	700	28	-	12	2	-	-	60
-	-	6368	15113	531	-	35	17	-	-	61
-	-	534	760	41	-	33	3	1	-	62
-	-	15423	21360	954	-	173	30	6	-	63
1	-	63	52	7	1	17	-	2	-	64
28	-	3734	2990	416	48	106	-	7	-	65
51862	-	73543	67499	96757	69306	79245	-	58331	-	66

RB Kassel.

Noch: A 5a) Betriebssysteme in den Betriebsbereichen
nach der Größe der Betriebe und der

Lfd. Nr.	Landwirtschaftlich genutzte Fläche von ... bis unter ... ha	Betriebs- einkommen (T) von ... bis unter ... DM	Merkmal	Betriebsbereich Gartenbau						
				Zierpflanzenbetriebe			Baumschulen		Gartenbaul. Gemischt- betriebe	
				Spezialbetriebe		Zierpflanzen- Verbund- betriebe	Baumschul-			
				Freiland- zierpflanzen- betriebe	Topfpflanzen- und Unterglas- schnittblumen- betriebe		Spezialbetriebe	Verbundbetriebe		
				33	34	35	36	37	38	
01	UNTER 1		BETRIEBE	ANZAHL	11	116	13	10	-	2
02			LF	HA	5	50	7	6	-	1
03			BETR.-EINK. DM/BETR.		2700	15099	5526	1842	-	2628
04	1 - 2		BETRIEBE	ANZAHL	2	25	9	2	1	1
05			LF	HA	3	34	15	3	2	1
06			BETR.-EINK. DM/BETR.		21235	17721	11477	4053	6569	3020
07	2 - 5		BETRIEBE	ANZAHL	3	8	4	6	1	-
08			LF	HA	9	27	15	19	3	-
09			BETR.-EINK. DM/BETR.		40905	54036	26560	15457	11581	-
10	5 - 10		BETRIEBE	ANZAHL	3	-	2	11	-	-
11			LF	HA	19	-	18	76	-	-
12			BETR.-EINK. DM/BETR.		64294	-	53108	38836	-	-
13	10 - 15		BETRIEBE	ANZAHL	1	-	-	3	-	-
14			LF	HA	10	-	-	34	-	-
15			BETR.-EINK. DM/BETR.		40601	-	-	50052	-	-
16	15 - 20		BETRIEBE	ANZAHL	-	-	-	3	-	-
17			LF	HA	-	-	-	51	-	-
18			BETR.-EINK. DM/BETR.		-	-	-	60332	-	-
19	20 - 30		BETRIEBE	ANZAHL	-	-	-	-	-	-
20			LF	HA	-	-	-	-	-	-
21			BETR.-EINK. DM/BETR.		-	-	-	-	-	-
22	30 - 50		BETRIEBE	ANZAHL	-	-	-	-	-	-
23			LF	HA	-	-	-	-	-	-
24			BETR.-EINK. DM/BETR.		-	-	-	-	-	-
25	50 - 100		BETRIEBE	ANZAHL	-	-	-	-	-	-
26			LF	HA	-	-	-	-	-	-
27			BETR.-EINK. DM/BETR.		-	-	-	-	-	-
28	100 UND MEHR		BETRIEBE	ANZAHL	-	-	-	-	-	-
29			LF	HA	-	-	-	-	-	-
30			BETR.-EINK. DM/BETR.		-	-	-	-	-	-
31	INSGESAMT		BETRIEBE	ANZAHL	20	149	28	35	2	3
32			LF	HA	46	111	55	189	4	2
33			BETR.-EINK. DM/BETR.		21418	17630	13842	25760	9075	2758
34	UNTER 1000		BETRIEBE	ANZAHL	3	4	-	1	-	-
35			LF	HA	1	0	-	0	-	-
36	1000 - 2000		BETRIEBE	ANZAHL	1	3	4	5	-	-
37			LF	HA	0	2	1	3	-	-
38	2000 - 3000		BETRIEBE	ANZAHL	3	8	3	4	-	2
39			LF	HA	2	1	5	3	-	1
40	3000 - 4000		BETRIEBE	ANZAHL	-	6	1	-	-	1
41			LF	HA	-	3	1	-	-	1
42	4000 - 6000		BETRIEBE	ANZAHL	4	21	4	2	-	-
43			LF	HA	2	11	3	2	-	-
44	6000 - 8000		BETRIEBE	ANZAHL	-	11	4	-	1	-
45			LF	HA	-	6	5	-	2	-
46	8000 - 10000		BETRIEBE	ANZAHL	-	4	-	-	-	-
47			LF	HA	-	3	-	-	-	-
48	10000 - 12000		BETRIEBE	ANZAHL	1	13	2	3	1	-
49			LF	HA	2	5	3	8	3	-
50	12000 - 14000		BETRIEBE	ANZAHL	-	9	2	1	-	-
51			LF	HA	-	9	6	3	-	-
52	14000 - 16000		BETRIEBE	ANZAHL	-	9	-	-	-	-
53			LF	HA	-	4	-	-	-	-
54	16000 - 18000		BETRIEBE	ANZAHL	-	11	1	-	-	-
55			LF	HA	-	11	2	-	-	-
56	18000 - 20000		BETRIEBE	ANZAHL	-	12	2	-	-	-
57			LF	HA	-	13	3	-	-	-
58	20000 - 25000		BETRIEBE	ANZAHL	1	12	1	2	-	-
59			LF	HA	2	13	1	7	-	-
60	25000 - 30000		BETRIEBE	ANZAHL	-	8	1	1	-	-
61			LF	HA	-	8	4	6	-	-
62	30000 - 50000		BETRIEBE	ANZAHL	4	12	1	12	-	-
63			LF	HA	21	8	9	100	-	-
64	50000 U.M.		BETRIEBE	ANZAHL	3	6	2	4	-	-
65			LF	HA	17	13	13	56	-	-
66			BETR.-EINK. DM/BETR.		72314	97050	64930	75349	-	-

Landwirtschaft, Gartenbau und Forstwirtschaft
Höhe des Betriebseinkommens (T) 1971

RB Kassel

Betriebs- bereich Forst- wirtschaft	Kombinationsbetriebe							Komb. Verbund- betriebe	Lfd. Nr.
	zusammen	Gartenbau	Forstwirtschaft	Landwirtschaft	Forstwirtschaft	Landwirtschaft	Gartenbau		
39	40	41	42	43	44	45	46	47	
1690	224	1	120	3	2	98	-	-	01
116	85	1	53	2	1	28	-	-	02
15442	1043	1151	1205	1740	22965	374	-	-	03
107	88	17	48	7	-	16	-	2	04
150	118	22	63	11	-	22	-	3	05
20933	1136	1436	815	2392	-	1233	-	1011	06
79	56	6	35	5	1	9	-	-	07
258	168	16	106	16	2	28	-	-	08
68901	3401	2225	1387	13414	20169	4592	-	-	09
33	23	7	13	2	-	1	-	-	10
230	163	52	94	12	-	6	-	-	11
56500	8411	14116	2822	15479	-	26988	-	-	12
24	10	4	4	1	-	1	-	-	13
281	114	42	48	13	-	11	-	-	14
297440	14895	20123	10212	25579	-	2027	-	-	15
9	2	1	-	1	-	-	-	-	16
154	34	18	-	16	-	-	-	-	17
111207	38818	47966	-	29670	-	-	-	-	18
20	5	1	4	-	-	-	-	-	19
501	113	24	89	-	-	-	-	-	20
215245	24533	44524	19535	-	-	-	-	-	21
9	3	-	3	-	-	-	-	-	22
374	138	-	138	-	-	-	-	-	23
97568	36845	-	36845	-	-	-	-	-	24
11	7	-	5	1	-	1	-	-	25
821	539	-	402	56	-	81	-	-	26
182910	94008	-	79593	163423	-	96663	-	-	27
-	9	-	5	1	-	3	-	-	28
-	1411	-	770	102	-	539	-	-	29
-	232851	-	214601	172372	-	283426	-	-	30
1982	427	37	237	21	3	129	-	2	31
2885	2884	175	1762	228	3	715	-	3	32
25721	9206	8397	8310	24335	22033	8323	-	1011	33
915	279	6	162	-	1	110	-	1	34
258	194	10	135	-	0	49	-	1	35
189	56	12	35	4	-	5	-	1	36
139	120	16	90	4	-	10	-	2	37
106	23	3	9	6	-	5	-	-	38
78	64	5	35	9	-	15	-	-	39
71	7	2	5	-	-	-	-	-	40
17	31	4	27	-	-	-	-	-	41
112	7	1	6	-	-	-	-	-	42
156	55	4	51	-	-	-	-	-	43
78	5	1	-	2	-	2	-	-	44
102	19	5	-	9	-	5	-	-	45
58	1	-	1	-	-	-	-	-	46
58	44	-	44	-	-	-	-	-	47
51	3	2	1	-	-	-	-	-	48
233	37	17	20	-	-	-	-	-	49
38	1	-	-	1	-	-	-	-	50
77	3	-	-	3	-	-	-	-	51
26	9	4	1	2	-	2	-	-	52
90	60	32	11	7	-	9	-	-	53
21	2	1	1	-	-	-	-	-	54
110	25	11	15	-	-	-	-	-	55
33	3	1	1	1	-	-	-	-	56
109	39	10	26	2	-	-	-	-	57
50	4	1	1	1	1	-	-	-	58
68	36	8	20	6	2	-	-	-	59
31	6	1	2	2	-	1	-	-	60
46	115	11	69	29	-	6	-	-	61
62	4	2	1	-	1	-	-	-	62
51	105	42	63	-	1	-	-	-	63
141	17	-	11	2	-	4	-	-	64
1292	1935	-	1157	158	-	620	-	-	65
294001	169294	-	145024	167898	-	236735	-	-	66

A 5b) Betriebssysteme in den Betriebsbereichen

Schlüssel-Nr.	Kreis	Merkmal	Betriebe insgesamt	Klassi- fizierbare Betriebe zusammen	zusammen	Betriebsbereich		
						Spezialbetriebe		Marktfucht
						Intensiv- frucht- betriebe	Extensiv- frucht- betriebe	Markt
								Futterbau- betriebe
			1	2	3	4	5	6
111	DARMSTADT, ST.	BETRIEBE ANZAHL	152	151	113	41	20	17
		LF HA	1704	1703	1579	236	215	523
		BETR.-EINK. DM/BETR.	25487	25655	16643	9411	6904	33938
112	FRANKFURT AM MAIN, ST.	BETRIEBE ANZAHL	333	330	173	10	51	53
		LF HA	2591	2586	2283	103	730	956
		BETR.-EINK. DM/BETR.	19958	20138	15799	14268	13243	23238
113	GIESSEN, ST.	BETRIEBE ANZAHL	104	104	75	1	12	8
		LF HA	802	802	755	1	88	169
		BETR.-EINK. DM/BETR.	15886	15886	10972	569	4340	20905
114	HANAU, ST.	BETRIEBE ANZAHL	17	17	8	3	1	1
		LF HA	123	123	108	6	12	2
		BETR.-EINK. DM/BETR.	19021	19021	13825	2619	10221	1994
115	OFFENBACH AM MAIN, ST.	BETRIEBE ANZAHL	42	41	20	-	3	4
		LF HA	372	371	340	-	24	95
		BETR.-EINK. DM/BETR.	22965	23520	20518	-	4589	20536
116	WIESBADEN, ST.	BETRIEBE ANZAHL	487	480	353	14	31	61
		LF HA	3738	3727	3350	84	354	938
		BETR.-EINK. DM/BETR.	17395	17646	13817	7346	12666	21140
131	ALSFELO	BETRIEBE ANZAHL	3464	3435	3329	56	214	86
		LF HA	35650	35510	35277	172	890	709
		BETR.-EINK. DM/BETR.	11399	11489	10667	4154	2426	5909
132	BERGSTRASSE	BETRIEBE ANZAHL	3034	2953	2530	141	159	319
		LF HA	28256	28090	27370	1089	1269	5756
		BETR.-EINK. DM/BETR.	11826	12143	11861	9716	5911	21134
133	BIEDENKOPF	BETRIEBE ANZAHL	2561	2553	2196	69	104	115
		LF HA	11104	11091	10690	101	238	418
		BETR.-EINK. DM/BETR.	5060	5075	4668	723	1025	2247
134	BUEDINGEN	BETRIEBE ANZAHL	3507	3475	3317	51	263	255
		LF HA	33601	33527	32927	102	1459	3187
		BETR.-EINK. DM/BETR.	11218	11318	10183	1060	3925	13308
135	DARMSTADT	BETRIEBE ANZAHL	1193	1181	1059	180	90	191
		LF HA	12074	12059	11917	741	757	3239
		BETR.-EINK. DM/BETR.	14269	14412	14409	5187	6814	21897
136	DIEBURG	BETRIEBE ANZAHL	1690	1671	1534	73	150	211
		LF HA	18842	18793	18460	197	1156	3006
		BETR.-EINK. DM/BETR.	15682	15857	15163	2943	6944	16549
137	DILLKREIS	BETRIEBE ANZAHL	1535	1488	1303	75	101	64
		LF HA	8203	8097	5668	132	220	256
		BETR.-EINK. DM/BETR.	5808	5982	3156	685	750	2283
138	ERBACH	BETRIEBE ANZAHL	2574	2541	2079	120	47	69
		LF HA	18409	18358	17589	225	143	315
		BETR.-EINK. DM/BETR.	8238	8342	8160	863	1593	2860
139	FRIEDBERG	BETRIEBE ANZAHL	2539	2527	2214	68	335	762
		LF HA	30754	30671	29560	1262	5136	12275
		BETR.-EINK. DM/BETR.	19414	19502	19560	27433	17755	23671
140	GELNHAUSEN	BETRIEBE ANZAHL	2534	2509	2364	113	180	161
		LF HA	19226	19172	18631	206	633	1353
		BETR.-EINK. DM/BETR.	8121	8199	6865	903	1827	6053
141	GIESSEN	BETRIEBE ANZAHL	3442	3417	3288	56	339	362
		LF HA	30625	30554	29891	263	1717	3832
		BETR.-EINK. DM/BETR.	10545	10619	9780	4652	3865	11053
142	GROSS-GERAU	BETRIEBE ANZAHL	1477	1470	1352	139	183	525
		LF HA	20764	20742	19794	778	2679	9940
		BETR.-EINK. DM/BETR.	23058	23166	21847	8381	16753	27685
143	HANAU	BETRIEBE ANZAHL	1127	1117	1044	36	140	301
		LF HA	14606	14587	14461	133	1669	5185
		BETR.-EINK. DM/BETR.	18544	18708	18235	5320	12535	22469
144	LAUTERBACH	BETRIEBE ANZAHL	2929	2916	2752	39	122	27
		LF HA	29053	29029	28386	81	484	140
		BETR.-EINK. DM/BETR.	9290	9331	8738	982	1915	3584
145	LIMBURG	BETRIEBE ANZAHL	1567	1547	1465	34	176	360
		LF HA	17700	17667	17495	87	763	5207
		BETR.-EINK. DM/BETR.	14556	14741	14162	1755	3300	16589
146	MAIN-TAUNUS-KREIS	BETRIEBE ANZAHL	1273	1252	1095	46	126	229
		LF HA	10405	10372	10023	253	1090	3324
		BETR.-EINK. DM/BETR.	13958	14188	12680	6058	7442	16415

Landwirtschaft, Gartenbau und Forstwirtschaft

Landwirtschaft betriebe		Futterbaubetriebe					Veredlungsbetriebe			Schlüssel- Nr.				
Veredlungs- betriebe	Dauerkultur- betriebe	Spezialbetriebe		Marktfucht- betriebe	Futterbau- betriebe		Spezialbetriebe		Veredlungs- Marktfrucht- betriebe					
		Milchvieh- betriebe	Rindermast- betriebe		Veredlungs- betriebe	Dauerkultur- betriebe	Schweine- betriebe	Geflügel- betriebe						
7	8	9	10	11	12	13	14	15	16					
10 294 31789	2 11 13219	- - -	- - -	2 22 8025	1 . .	- - -	1 - 878	1 . .	3 58 27636	111				
10 145 21966	5 29 7149	- - -	2 30 7107	4 65 19060	- - -	- - -	1 1 .	3 5 14520	2 17 11439	112				
4 33 6109	1 . .	- - -	6 42 5920	24 149 5940	- - -	- - -	1 3 724	4 . 1328	3 33 25723	113				
2 76 43014	- - -	- - -	1 12 4500	- - -	- - -	- - -	- - -	- - -	- - -	114				
- - -	- - -	- - -	1 2 332	4 55 14816	- - -	- - -	3 - 18442	2 3 15124	- - -	115				
30 396 19329	18 187 13033	- - -	3 26 1824	12 353 35070	1 . .	1 1 1069	4 14 17142	3 4 4186	9 67 16434	116				
94 430 3934	3 8 801	152 1997 12448	26 155 3647	2127 23532 10896	47 744 20819	- - -	4 2 1682	14 64 13319	29 293 14768	131				
129 998 8544	10 52 3986	128 1354 9145	57 380 4827	801 9165 10311	89 1308 16180	5 36 8575	15 37 6701	46 148 12049	39 347 13401	132				
76 154 1273	5 6 723	33 195 6330	17 51 3215	1121 4763 3687	4 29 9896	- - -	4 4 12119	15 54 18876	12 87 9754	133				
167 1093 6809	13 34 2003	139 1518 9102	31 193 4320	1554 15623 9384	25 261 12600	2 8 4665	7 22 14278	12 33 49899	33 265 11631	134				
89 955 14145	3 6 1854	20 246 12383	10 80 9328	217 2479 12611	19 272 18926	1 18 25151	7 11 5476	11 123 59636	25 262 19230	135				
99 919 10766	11 34 2132	9 73 8494	12 105 6280	436 5760 15973	9 81 11860	- - -	11 20 10254	14 103 60155	26 287 17144	136				
59 111 827	8 15 876	190 1255 4917	52 240 5104	600 2819 3344	4 31 6625	4 8 968	1 1 210	24 37 4092	12 63 6457	137				
121 318 1558	5 12 1524	129 928 6912	34 221 3554	1153 11755 9749	92 1514 19587	3 15 4737	8 35 6651	19 87 9853	15 49 3225	138				
238 2899 17453	43 162 3865	1 1 1569	6 28 4559	102 1224 18167	1 2 2912	3 10 5043	9 0 10494	16 105 76327	24 165 15482	139				
99 588 4952	4 9 1530	78 992 12426	31 167 4712	1336 11934 7841	25 290 13444	3 16 6035	4 2 1310	17 86 17113	18 118 8037	140				
242 1865 8805	17 25 1240	47 471 10115	26 302 8375	1240 11179 9168	22 232 13047	- - -	5 1 11799	21 46 9974	39 412 19792	141				
139 1654 18438	17 59 3484	4 42 15009	2 22 2141	45 732 23395	1 0 1850	- - -	12 34 12418	10 112 52771	30 381 30909	142				
55 713 17758	6 19 3149	14 148 12484	8 44 14934	234 3624 19879	3 9 4165	- - -	5 2 5175	13 51 25785	19 268 29142	143				
119 448 2731	1 4 1151	196 2222 9267	35 409 11498	1832 19537 8823	42 541 13750	- - -	5 13 6500	13 63 10497	13 441 28204	144				
80 568 8242	1 2 1550	11 53 5608	18 73 2402	332 4394 14800	5 49 12149	- - -	6 8 14906	21 102 11619	19 196 21732	145				
96 997 12710	35 430 14801	4 12 4246	12 95 6823	75 684 10050	3 4 1202	2 11 1826	8 32 12895	14 26 27343	26 254 18317	146				

Noch: A 5b) Betriebssysteme in den Betriebsbereichen

Schluss- sai- Nr.	Kreis	Merkmal	Veredlungsbetriebe					Betriebsbereich	
			Veredlungs-		Spezialbetriebe			Dauerkultur	
			Futterbau- betriebe	Dauerkultur- betriebe	Obstbau- betriebe	Weinbau- betriebe	Hopfenbau- betriebe	Marktfucht- betriebe	Dauer
			17	18	19	20	21	22	
111	DARMSTADT, ST.	BETRIEBE ANZAHL	-	-	4	1	-	-	-
		LF HA	-	-	13	-	-	-	-
		BETR.-EINK. DM/BETR.	-	-	2926	-	-	-	-
112	FRANKFURT AM MAIN, ST.	BETRIEBE ANZAHL	-	1	18	-	-	-	3
		LF HA	-	-	53	-	-	-	15
		BETR.-EINK. DM/BETR.	-	-	3587	-	-	-	7695
113	GIESSEN, ST.	BETRIEBE ANZAHL	-	-	2	-	-	-	-
		LF HA	-	-	1	-	-	-	-
		BETR.-EINK. DM/BETR.	-	-	891	-	-	-	-
114	HANAU, ST.	BETRIEBE ANZAHL	-	-	-	-	-	-	-
		LF HA	-	-	-	-	-	-	-
		BETR.-EINK. DM/BETR.	-	-	-	-	-	-	-
115	OFFENBACH AM MAIN, ST.	BETRIEBE ANZAHL	-	-	-	-	-	-	-
		LF HA	-	-	-	-	-	-	-
		BETR.-EINK. DM/BETR.	-	-	-	-	-	-	-
116	WIESBADEN, ST.	BETRIEBE ANZAHL	-	1	49	34	-	-	14
		LF HA	-	-	80	70	-	-	101
		BETR.-EINK. DM/BETR.	-	-	2340	10084	-	-	12828
131	ALSFELD	BETRIEBE ANZAHL	3	-	5	-	-	-	-
		LF HA	21	-	9	-	-	-	-
		BETR.-EINK. DM/BETR.	14526	-	2581	-	-	-	-
132	BERGSTRASSE	BETRIEBE ANZAHL	13	1	34	127	-	-	18
		LF HA	132	2	52	218	-	-	69
		BETR.-EINK. DM/BETR.	20909	705	1457	10300	-	-	4106
133	BIEDENKOPF	BETRIEBE ANZAHL	5	1	8	-	-	-	1
		LF HA	14	1	9	-	-	-	1
		BETR.-EINK. DM/BETR.	5456	433	780	-	-	-	542
134	BUEDINGEN	BETRIEBE ANZAHL	6	-	15	-	-	-	4
		LF HA	26	-	22	-	-	-	9
		BETR.-EINK. DM/BETR.	11325	-	2194	-	-	-	2111
135	DARMSTADT	BETRIEBE ANZAHL	1	1	16	1	-	-	4
		LF HA	2	-	22	-	-	-	8
		BETR.-EINK. DM/BETR.	963	-	1457	-	-	-	1850
136	DIEBURG	BETRIEBE ANZAHL	3	-	26	11	-	-	2
		LF HA	30	-	27	37	-	-	5
		BETR.-EINK. DM/BETR.	24482	-	1327	14461	-	-	5190
137	DILLKREIS	BETRIEBE ANZAHL	2	1	12	-	-	-	1
		LF HA	3	1	40	-	-	-	1
		BETR.-EINK. DM/BETR.	979	311	5065	-	-	-	436
138	ERBACH	BETRIEBE ANZAHL	9	-	17	-	-	-	11
		LF HA	72	-	23	-	-	-	20
		BETR.-EINK. DM/BETR.	16782	-	1451	-	-	-	1859
139	FRIEDBERG	BETRIEBE ANZAHL	1	2	86	-	-	-	15
		LF HA	7	2	117	-	-	-	23
		BETR.-EINK. DM/BETR.	7397	1842	1769	-	-	-	1749
140	GELNHAUSEN	BETRIEBE ANZAHL	1	-	17	-	-	-	2
		LF HA	1	-	16	-	-	-	3
		BETR.-EINK. DM/BETR.	2619	-	1316	-	-	-	1260
141	GIESSEN	BETRIEBE ANZAHL	2	-	6	-	-	-	1
		LF HA	6	-	7	-	-	-	1
		BETR.-EINK. DM/BETR.	945	-	1540	-	-	-	435
142	GROSS-GERAU	BETRIEBE ANZAHL	-	1	25	-	-	-	6
		LF HA	-	3	50	-	-	-	13
		BETR.-EINK. DM/BETR.	-	9702	3029	-	-	-	2043
143	HANAU	BETRIEBE ANZAHL	1	-	27	-	-	-	5
		LF HA	0	-	43	-	-	-	5
		BETR.-EINK. DM/BETR.	1992	-	1853	-	-	-	1159
144	LAUTERBACH	BETRIEBE ANZAHL	2	-	1	-	-	-	-
		LF HA	9	-	5	-	-	-	-
		BETR.-EINK. DM/BETR.	7827	-	1985	-	-	-	-
145	LIMBURG	BETRIEBE ANZAHL	1	1	7	-	-	-	-
		LF HA	14	4	16	-	-	-	-
		BETR.-EINK. DM/BETR.	41722	8542	3527	-	-	-	-
146	MAIN-TAUNUS-KREIS	BETRIEBE ANZAHL	2	5	116	74	-	-	50
		LF HA	13	13	183	268	-	-	208
		BETR.-EINK. DM/BETR.	16912	3671	2250	25830	-	-	6548

Landwirtschaft, Gartenbau und Forstwirtschaft

Landwirtschaft						Betriebsbereich Gartenbau				Schlüs- sel- Nr.
betriebe		Landw. Gemischtbetriebe				zusammen	Gemüsebetriebe			
kultur-		Landwirtschaft mit					Spezialbetriebe		Gemüse- Verbund- betriebe	
Futterbau- betriebe	Veredlungs- betriebe	Marktf Frucht	Futterbau	Veredlung	Dauerkulturen		Freiland- gemüse- betriebe	Unterglas- gemüse- betriebe		
23	24	25	26	27	28	29	30	31	32	
-	-	8	2	-	-	30	-	1	-	
-	-	174	24	-	-	119	-	.	-	-
-	-	27358	6540	-	-	30482	-	.	-	-
-	-	6	3	1	-	150	43	23	-	112
-	-	95	32	6	-	.	88	36	-	-
-	-	21685	13300	7708	-	21125	8703	15696	-	-
-	-	4	4	1	-	23	-	-	2	113
-	-	18	207	2	-	32	-	-	.	-
-	-	3316	74562	477	-	18921	-	-	.	-
-	-	-	-	-	-	7	-	-	-	114
-	-	-	-	-	-	4	-	-	-	-
-	-	-	-	-	-	18053	-	-	-	-
-	-	2	1	-	-	19	3	2	1	115
-	-	158	3	-	-	.	10	2	0	-
-	-	83314	2653	-	-	17300	9054	3310	1504	-
-	-	42	16	3	7	112	10	30	4	116
-	-	414	116	32	64	205	25	32	4	-
-	-	13687	9703	26156	15719	22038	14051	14666	19363	-
-	1	103	341	24	-	16	1	2	-	131
-	1	1029	4837	383	-	15	2	1	-	-
-	368	9191	16374	22054	-	13202	641	2164	-	-
12	7	146	191	22	21	65	11	5	1	132
83	40	1958	2487	206	182	96	25	9	.	-
12215	6775	15174	14750	13380	10667	20519	10383	20004	.	-
-	-	167	421	16	2	18	-	2	-	133
-	-	952	3453	158	2	12	-	1	-	-
-	-	5233	8843	13643	679	9042	-	964	-	-
2	-	310	396	29	3	30	4	5	-	134
5	-	3853	4812	381	20	55	7	3	-	-
2307	-	14066	14207	21905	2905	16369	2894	3564	-	-
-	2	95	72	4	-	46	6	2	-	135
-	3	1614	1035	36	-	42	7	1	-	-
-	1534	23271	18133	13721	-	9024	3906	4863	-	-
-	1	181	229	16	4	43	8	2	-	136
-	1	2998	3408	202	11	90	18	8	-	-
-	1313	20946	19305	18674	2343	18755	10855	32672	-	-
-	-	39	49	5	-	24	1	1	1	137
-	-	167	251	18	-	23	2	0	0	-
-	-	2689	3878	2435	-	9998	1134	642	645	-
1	-	68	141	14	3	24	2	2	1	138
11	-	401	1303	136	4	48	4	3	.	-
8804	-	4314	9626	12558	1232	13150	2802	14038	.	-
-	2	327	154	14	5	169	16	3	2	139
-	3	4239	1736	153	10	470	115	3	3	-
-	1767	19775	16840	20256	2248	17552	32129	6043	12589	-
1	-	87	176	11	-	12	1	-	-	140
3	-	655	1467	92	-	23	1	-	-	-
2704	-	6087	7243	9573	-	24171	243	-	-	-
-	-	348	494	20	1	30	1	1	2	141
-	-	3901	5358	272	1	30	4	1	1	-
-	-	12930	12450	19136	861	9380	5736	5950	3112	-
-	-	167	38	8	-	45	5	2	1	142
-	-	2663	522	110	-	116	15	.	.	-
-	-	25511	20863	34568	-	19600	8467	.	.	-
-	1	81	91	4	-	33	5	1	1	143
-	10	1203	1296	39	-	80	34	.	1	-
-	16790	19465	19173	15663	-	22126	27489	.	1089	-
-	-	55	234	16	-	14	1	2	-	144
-	-	940	2856	172	-	11	1	2	-	-
-	-	13810	12224	13700	-	13039	4724	4443	-	-
1	-	220	163	9	-	23	2	1	-	145
2	-	3476	2368	113	-	39	16	0	-	-
1542	-	20043	18362	18723	-	16803	13748	783	-	-
2	3	105	45	9	8	53	7	2	-	146
6	12	1381	606	61	59	190	17	.	-	-
3802	7468	17362	16304	12778	11881	47987	3238	.	-	-

Noch: A 5b) Betriebssysteme in den Betriebsbereichen

Schlüssel-Nr.	Kreis	Merkmal	Betriebsbereich Gartenbau					
			Zierpflanzenbetriebe			Baumschulen		Gartenbau. Gemischtbetriebe
			Spezialbetriebe		Zierpflanzen-Verbundbetriebe	Baumschul-		
			Freilandzierpflanzenbetriebe	Topfpflanzen- und Unterglas-schnittblumenbetriebe		Spezialbetriebe	Verbundbetriebe	
			33	34	35	36	37	38
111	DARMSTADT, ST.	BETRIEBE ANZAHL	5	22	1	1	-	-
		LF HA	2	28	.	.	-	-
		BETR.-EINK. DM/BETR.	7710	22555	.	.	-	-
112	FRANKFURT AM MAIN, ST.	BETRIEBE ANZAHL	15	51	7	10	-	1
		LF HA	19	52	.	53	-	.
		BETR.-EINK. DM/BETR.	17450	32702	29980	28993	-	.
113	GIESSEN, ST.	BETRIEBE ANZAHL	-	15	4	2	-	-
		LF HA	-	8	13	.	-	-
		BETR.-EINK. DM/BETR.	-	17056	23108	.	-	-
114	HANAU, ST.	BETRIEBE ANZAHL	1	5	-	1	-	-
		LF HA	.	3	-	.	-	-
		BETR.-EINK. DM/BETR.	.	24489	-	.	-	-
115	OFFENBACH AM MAIN, ST.	BETRIEBE ANZAHL	5	8	-	-	-	-
		LF HA	3	6	-	-	-	-
		BETR.-EINK. DM/BETR.	5850	33021	-	-	-	-
116	WIESBADEN, ST.	BETRIEBE ANZAHL	9	40	9	10	-	-
		LF HA	6	39	8	91	-	-
		BETR.-EINK. DM/BETR.	7923	30949	13384	38061	-	-
131	ALSFELD	BETRIEBE ANZAHL	2	7	4	-	-	-
		LF HA	4	3	5	-	-	-
		BETR.-EINK. DM/BETR.	27066	16913	8433	-	-	-
132	BERGSTRASSE	BETRIEBE ANZAHL	4	32	8	4	-	-
		LF HA	6	27	18	.	-	-
		BETR.-EINK. DM/BETR.	5580	26745	21562	11958	-	-
133	BIEDENKOPF	BETRIEBE ANZAHL	1	12	1	1	1	-
		LF HA	.	4	1	.	3	-
		BETR.-EINK. DM/BETR.	.	11751	1005	.	5937	-
134	BÜDINGEN	BETRIEBE ANZAHL	1	14	2	3	-	1
		LF HA	1	16	2	25	-	1
		BETR.-EINK. DM/BETR.	5851	17419	27267	51499	-	2928
135	DARMSTADT	BETRIEBE ANZAHL	7	23	4	3	-	1
		LF HA	4	11	4	14	-	1
		BETR.-EINK. DM/BETR.	5269	12152	6121	13054	-	1922
136	DIEBURG	BETRIEBE ANZAHL	-	25	4	4	-	-
		LF HA	-	36	6	22	-	-
		BETR.-EINK. DM/BETR.	-	21972	6925	19317	-	-
137	DILLKREIS	BETRIEBE ANZAHL	1	13	4	3	-	-
		LF HA	1	5	3	13	-	-
		BETR.-EINK. DM/BETR.	6376	11186	5948	20649	-	-
138	ERBACH	BETRIEBE ANZAHL	3	11	2	3	-	-
		LF HA	13	4	.	21	-	-
		BETR.-EINK. DM/BETR.	18765	12540	7350	20446	-	-
139	FRIEDBERG	BETRIEBE ANZAHL	19	35	9	81	2	2
		LF HA	38	39	53	204	6	8
		BETR.-EINK. DM/BETR.	20983	25497	43647	8101	25911	8575
140	GELNHAUSEN	BETRIEBE ANZAHL	3	5	1	2	-	-
		LF HA	1	4	1	16	-	-
		BETR.-EINK. DM/BETR.	2482	39876	3019	39984	-	-
141	GIESSEN	BETRIEBE ANZAHL	-	19	4	3	-	-
		LF HA	-	10	1	13	-	-
		BETR.-EINK. DM/BETR.	-	9839	4139	20003	-	-
142	GROSS-GERAU	BETRIEBE ANZAHL	5	23	5	2	-	2
		LF HA	11	15	11	7	-	47
		BETR.-EINK. DM/BETR.	24876	17973	19712	13696	-	55261
143	HANAU	BETRIEBE ANZAHL	5	17	1	3	-	-
		LF HA	6	14	.	12	-	-
		BETR.-EINK. DM/BETR.	15356	22464	.	23641	-	-
144	LAUTERBACH	BETRIEBE ANZAHL	-	10	-	-	1	-
		LF HA	-	6	-	-	2	-
		BETR.-EINK. DM/BETR.	-	16369	-	-	5249	-
145	LIMBURG	BETRIEBE ANZAHL	4	12	2	2	-	-
		LF HA	3	7	1	11	-	-
		BETR.-EINK. DM/BETR.	10324	19201	15841	27397	-	-
146	MAIN-TAUNUS-KREIS	BETRIEBE ANZAHL	7	27	1	9	-	-
		LF HA	83	39	.	48	-	-
		BETR.-EINK. DM/BETR.	126566	46831	.	31028	-	-

Landwirtschaft, Gartenbau und Forstwirtschaft

Betriebs- bereich Forst- wirtschaft	Kombinationsbetriebe							Komb. Verbund- betriebe	Schlüssel- Nr.
	zusammen	Gartenbau	Forstwirtschaft	Landwirtschaft	Forstwirtschaft	Landwirtschaft	Gartenbau		
39	40	41	42	43	44	45	46	47	
8	-	-	-	-	-	-	-	-	111
4	-	-	-	-	-	-	-	-	-
134839	-	-	-	-	-	-	-	-	-
2	5	1	-	4	-	-	-	-	112
.	19	2	-	17	-	-	-	-	-
.	9535	1636	-	11509	-	-	-	-	-
3	3	-	-	3	-	-	-	-	113
-	14	-	-	14	-	-	-	-	-
115240	16123	-	-	16123	-	-	-	-	-
2	-	-	-	-	-	-	-	-	114
10	-	-	-	-	-	-	-	-	-
43192	-	-	-	-	-	-	-	-	-
1	1	-	-	1	-	-	-	-	115
.	.	-	-	.	-	-	-	-	-
.	.	-	-	.	-	-	-	-	-
4	11	6	1	4	-	-	-	-	116
114	58	51	1	6	-	-	-	-	-
253030	10198	15999	1240	3738	-	-	-	-	-
81	9	2	2	1	-	4	-	-	131
151	67	29	15	.	-	9	-	-	-
45324	8029	14715	3399	.	-	690	-	-	-
257	101	16	47	11	1	25	1	-	132
247	377	137	145	55	3	37	0	-	-
15158	6133	13392	5199	13101	2104	558	618	-	-
242	97	2	67	1	-	27	-	-	133
246	144	3	123	1	-	16	-	-	-
10006	1256	649	1538	1318	-	600	-	-	-
117	11	2	3	1	-	5	-	-	134
456	90	2	70	2	-	16	-	-	-
42746	5717	1067	10137	887	-	5891	-	-	-
55	21	5	12	2	-	2	-	-	135
53	46	16	26	4	-	1	-	-	-
23385	2870	7181	1466	3119	-	265	-	-	-
73	21	5	4	10	-	2	-	-	136
194	48	11	1	34	-	2	-	-	-
31724	5420	1892	629	10123	-	309	-	-	-
145	16	1	12	-	-	3	-	-	137
2281	126	.	12	-	-	.	-	-	-
29661	15524	.	317	-	-	596	-	-	-
320	116	5	71	11	-	28	1	-	138
268	451	.	348	17	-	75	.	-	?
10933	3594	1100	3767	1593	-	1433	.	650	-
55	89	38	2	49	-	-	-	-	139
62	579	310	1	269	-	-	-	-	-
35677	11753	13060	485	11198	-	-	-	-	-
110	23	6	9	1	-	7	-	-	140
395	124	9	75	4	-	36	-	-	-
35662	5649	1827	8982	4825	-	4758	-	-	-
86	13	5	2	-	-	6	-	-	141
150	483	9	445	-	-	30	-	-	-
35653	60014	2033	350208	-	-	11601	-	-	-
25	48	35	1	11	-	1	-	-	142
14	819	567	4	248	-	1	-	-	-
67616	40485	35269	8895	63446	-	2049	-	-	-
34	6	3	-	2	-	1	-	-	143
23	24	6	-	14	-	4	-	-	-
31676	8828	3439	-	15473	-	11706	-	-	-
136	14	1	8	-	-	5	-	-	144
609	23	2	15	-	-	7	-	-	-
21611	2846	3934	710	-	-	6046	-	-	-
56	3	1	-	1	-	1	-	-	145
60	.	3	-	.	-	.	-	-	-
26265	66812	935	-	.	-	.	-	-	-
74	28	7	5	10	1	5	-	2	146
75	79	30	12	28	0	8	-	3	-
16152	4973	6557	2792	6686	499	2407	-	702	-

Noch: A 5b) Betriebssysteme in den Betriebsbereichen

Schlüssel-Nr.	Kreis	Merkmal	Betriebe Insgesamt	Klassi- fizierbare Betriebe zusammen	Betriebsbereich			
					zusammen	Marktf Frucht		Futterbau- betriebe
						Spezialbetriebe		
						Intensiv- frucht- betriebe	Extensiv- frucht- betriebe	
1	2	3	4	5	6			
147 OBERLAHNKREIS	BETRIEBE	ANZAHL	1379	1362	1263	18	108	114
	LF	HA	15368	15285	15063	46	484	1127
	BETR.-EINK.	DM/BETR.	13472	13633	12796	1374	2956	8937
148 OBERTAUNUSKREIS	BETRIEBE	ANZAHL	311	303	260	6	33	56
	LF	HA	3062	3031	2961	58	443	944
	BETR.-EINK.	DM/BETR.	17405	17851	14928	12388	12549	22268
149 OFFENBACH	BETRIEBE	ANZAHL	589	577	468	43	74	106
	LF	HA	6023	5987	5729	127	768	1812
	BETR.-EINK.	DM/BETR.	18200	18571	14488	2417	7406	17097
150 RHEINGAUKREIS	BETRIEBE	ANZAHL	1422	1418	1350	2	28	17
	LF	HA	4824	4812	4645	8	169	167
	BETR.-EINK.	DM/BETR.	19801	19856	18358	3160	3852	6712
151 SCHLUECHTERN	BETRIEBE	ANZAHL	2143	2113	1966	56	151	63
	LF	HA	19256	19194	18684	109	565	587
	BETR.-EINK.	DM/BETR.	8288	8402	7196	700	1514	4985
152 UNTERTAUNUSKREIS	BETRIEBE	ANZAHL	1851	1817	1677	30	236	221
	LF	HA	15919	15807	15692	53	1052	2162
	BETR.-EINK.	DM/BETR.	10302	10487	8913	1137	2676	8156
153 USINGEN	BETRIEBE	ANZAHL	1058	1019	943	14	165	101
	LF	HA	8364	8219	8007	34	711	737
	BETR.-EINK.	DM/BETR.	8249	8546	6776	813	2105	4706
154 WETZLAR	BETRIEBE	ANZAHL	3486	3442	3286	37	384	368
	LF	HA	18250	18134	17740	56	1469	2000
	BETR.-EINK.	DM/BETR.	6012	6084	4814	673	2582	4335

Landwirtschaft, Gartenbau und Forstwirtschaft

Landwirtschaft										Schluss- zahl-Nr.
betriebe		Futterbaubetriebe					Veredlungsbetriebe			
frucht-		Spezialbetriebe		Marktfucht- betriebe	Futterbau-		Spezialbetriebe		Veredlungs- Marktfucht- betriebe	
		Milchvieh- betriebe	Rindermast- betriebe		Veredlungs- betriebe	Dauerkultur- betriebe	Schweine- betriebe	Geflügel- betriebe		
Veredlungs- betriebe	Dauerkultur- betriebe									
7	8	9	10	11	12	13	14	15	16	
40	—	28	25	472	9	—	2	11	22	147
349	—	251	341	5197	133	—	2	37	421	
8336	—	8261	6976	11394	21404	—	1662	16936	28278	
6	6	3	4	38	1	1	—	5	5	148
43	30	32	25	589	1	1	—	46	72	
6859	3960	11832	8872	22092	2686	1730	—	30206	26110	
35	7	5	6	73	1	—	1	14	11	149
486	17	17	33	976	•	—	•	35	181	
13785	1573	2423	4452	14435	•	—	•	68303	23321	
4	1	3	5	23	—	—	—	1	3	150
9	•	38	48	238	—	—	—	•	15	
1488	•	10054	2447	7489	—	—	—	•	9094	
83	1	109	30	1240	13	—	3	17	8	151
176	2	1371	344	13559	168	—	9	92	89	
928	1214	9656	5650	7587	12875	—	834	76506	14170	
117	1	12	17	369	1	—	7	19	31	152
802	1	195	104	3472	7	—	30	95	324	
6156	894	13253	2865	8448	7530	—	11180	20660	14620	
59	1	29	11	389	8	—	2	10	10	153
323	1	463	56	4097	35	—	2	43	86	
3543	852	14533	1756	8810	3354	—	1406	11166	10390	
182	5	41	43	1263	12	—	7	32	45	154
688	20	225	250	6515	30	—	7	92	231	
3525	3397	5399	3497	4488	2533	—	3186	4923	7494	

Noch: A 5b) Betriebssysteme in den Betriebsbereichen

Sonstige Nr.	Kreis	Merkmal	Veredlungsbetriebe					Betriebsbereich	
			Veredlungs-		Spezialbetriebe			Dauerkultur	
			Futterbau- betriebe	Dauerkultur- betriebe	Obstbau- betriebe	Weinbau- betriebe	Hopfenbau- betriebe	Marktfrucht- betriebe	Dauer
			17	18	19	20	21	22	
147	OBERLAHNKREIS	BETRIEBE ANZAHL	3	-	5	-	-	1	
		LF HA	27	-	5	-	-	2	
		BETR.-EINK. DM/BETR.	13707	-	1083	-	-	417	
148	OBERTAUNUSKREIS	BETRIEBE ANZAHL	1	1	50	-	-	4	
		LF HA	-	1	92	-	-	8	
		BETR.-EINK. DM/BETR.	3651	571	1650	-	-	2393	
149	OFFENBACH	BETRIEBE ANZAHL	-	-	13	-	-	2	
		LF HA	-	-	15	-	-	3	
		BETR.-EINK. DM/BETR.	-	-	1473	-	-	1534	
150	RHEINGAUKREIS	BETRIEBE ANZAHL	-	1	20	1205	-	5	
		LF HA	-	3	38	2974	-	18	
		BETR.-EINK. DM/BETR.	-	7169	2115	19222	-	4504	
151	SCHLUECHTERN	BETRIEBE ANZAHL	4	-	8	-	-	1	
		LF HA	114	-	8	-	-	1	
		BETR.-EINK. DM/BETR.	61446	-	1185	-	-	546	
152	UNTERTAUNUSKREIS	BETRIEBE ANZAHL	2	-	6	-	-	1	
		LF HA	11	-	14	-	-	1	
		BETR.-EINK. DM/BETR.	5269	-	2524	-	-	1219	
153	USINGEN	BETRIEBE ANZAHL	1	-	3	-	-	-	
		LF HA	5	-	3	-	-	-	
		BETR.-EINK. DM/BETR.	3581	-	1173	-	-	-	
154	WETZLAR	BETRIEBE ANZAHL	3	-	3	-	-	1	
		LF HA	8	-	3	-	-	1	
		BETR.-EINK. DM/BETR.	5010	-	1033	-	-	2067	

Landwirtschaft, Gartenbau und Forstwirtschaft

Landwirtschaft						Betriebsbereich Gartenbau					Schlüssel-Nr.
betriebe		Landw. Gemischtbetriebe				zusammen	Gemüsebetriebe				
kultur-		Landwirtschaft mit					Spezialbetriebe		Gemüse- Verbund- betriebe		
							Freiland- gemüse- betriebe	Unterglas- gemüse- betriebe			
Futterbau- betriebe	Veredlungs- betriebe	Marktfrucht	Futterbau	Veredlung	Dauerkulturen	30	31	32			
23	24	25	26	27	28	29					
1	-	149	246	8	1	14	-	2	1		
1	-	2504	3973	161	2	14	-	4	1		
1738	-	18635	18714	30965	632	15363	-	12875	599		
1	1	20	14	-	4	16	1	-	-		
1	1	292	269	-	12	31	.	-	-		
1138	1868	21397	24837	-	2369	17381	.	-	-		
-	-	51	25	1	-	61	13	8	-		
-	-	982	274	1	-	119	46	7	-		
-	-	22169	12865	1449	-	27185	12118	6611	-		
6	4	5	8	6	3	20	1	1	2		
64	32	90	227	328	26	73	1	2	1		
18790	18091	15199	25236	68380	13800	35131	560	2001	6793		
-	2	73	95	9	-	6	-	1	-		
-	2	513	849	125	-	9	-	.	-		
-	999	3697	6442	14960	-	24643	-	.	-		
1	-	280	310	15	1	15	2	3	1		
1	-	3407	3784	175	2	21	1	11	.		
1033	-	12147	12471	13627	1454	23254	1384	25288	.		
-	-	43	91	6	-	6	1	-	-		
-	-	361	987	63	-	4	.	-	-		
-	-	6391	9766	10339	-	7231	.	-	-		
1	-	319	521	19	-	37	3	4	1		
5	-	2361	3628	150	-	53	9	10	1		
6076	-	6938	6745	10847	-	17505	8823	15445	4233		

Noch: A 5b) Betriebssysteme in den Betriebsbereichen

Schul- Nr.	Kreis	Merkmal	Betriebsbereich Gartenbau					Gartenbau, Gemischt- betriebe
			Zierpflanzenbetriebe		Baumschulen			
			Spezialbetriebe		Baumschul-			
			Freiland- zierpflanzen- betriebe	Topfpflanzen- und Unterglas- schnittblumen- betriebe	Zierpflanzen- Verbund- betriebe	Spezialbetriebe	Verbundbetriebe	
			33	34	35	36	37	38
147	OBERLAHNKREIS	BETRIEBE ANZAHL	2	9	-	-	-	-
	LF HA	3	7	-	-	-	-	-
	BETR.-EINK. DM/BETR.	15248	17582	-	-	-	-	-
148	OBERTAUNUSKREIS	BETRIEBE ANZAHL	1	11	2	1	-	-
	LF HA	•	16	2	•	•	-	-
	BETR.-EINK. DM/BETR.	•	20475	8402	•	•	-	-
149	OFFENBACH	BETRIEBE ANZAHL	11	25	3	1	-	-
	LF HA	18	38	•	•	•	-	-
	BETR.-EINK. DM/BETR.	23854	44278	•	•	•	-	-
150	RHEINGAUKREIS	BETRIEBE ANZAHL	7	4	2	3	-	-
	LF HA	22	17	3	28	•	-	-
	BETR.-EINK. DM/BETR.	22623	88918	20119	44064	•	-	-
151	SCHLUECHTERN	BETRIEBE ANZAHL	-	2	1	2	-	-
	LF HA	-	6	•	•	1	-	-
	BETR.-EINK. DM/BETR.	-	56003	•	•	1929	-	-
152	UNTERTAUNUSKREIS	BETRIEBE ANZAHL	1	7	1	-	-	-
	LF HA	•	6	•	•	•	-	-
	BETR.-EINK. DM/BETR.	•	34944	•	•	•	-	-
153	USINGEN	BETRIEBE ANZAHL	1	4	-	-	-	-
	LF HA	•	1	-	-	-	-	-
	BETR.-EINK. DM/BETR.	•	7953	-	-	-	-	-
154	WETZLAR	BETRIEBE ANZAHL	3	19	2	4	1	-
	LF HA	2	11	3	15	1	•	-
	BETR.-EINK. DM/BETR.	7027	21606	16170	22336	1927	•	-

Landwirtschaft, Gartenbau und Forstwirtschaft

Betriebs- bereich Forst- wirtschaft	Kombinationsbetriebe							Komb. Verbund- betriebe	Schlüssel- Nr.
	zusammen	Landwirtschaft-		Gartenbau-		Forstwirtschaft-			
		Gartenbau	Forstwirtschaft	Landwirtschaft	Forstwirtschaft	Landwirtschaft	Gartenbau		
39	40	41	42	43	44	45	46	47	
83	2	-	2	-	-	-	-	-	147
199	9	-	9	-	-	-	-	-	-
26373	1022	-	1022	-	-	-	-	-	-
22	5	2	2	1	-	-	-	-	148
17	22	5	16	1	-	-	-	-	-
55815	4311	4707	5571	999	-	-	-	-	-
40	8	3	1	3	-	1	-	-	149
119	20	16	0	4	-	0	-	-	-
56077	4161	6532	282	4425	-	136	-	-	-
30	18	8	2	7	-	1	-	-	150
27	67	14	17	25	-	11	-	-	-
78443	17610	6481	100993	8697	-	2267	-	-	-
119	22	1	14	1	-	6	-	-	151
246	255	2	242	3	-	9	-	-	-
26626	13123	1185	20234	589	-	608	-	-	-
115	10	3	4	1	-	1	1	-	152
74	21	15	2	1	-	3	0	-	-
32522	1959	4962	343	2408	-	561	366	-	-
67	2	-	1	1	-	-	-	-	153
185	5	-	.	3	-	-	-	-	.
33694	3588	-	.	6725	-	-	-	-	.
107	12	4	1	3	-	3	1	-	154
273	68	11	.	5	-	33	.	-	-
40669	10438	3277	.	1807	-	18148	.	-	-

Noch: A 5b) Betriebssysteme in den Betriebsbereichen

Schlüssel-Nr.	Kreis	Merkmal	Betriebe insgesamt	Klassi- fizierbare Betriebe zusammen	zusammen	Betriebsbereich		
						Spezialbetriebe		Marktf Frucht
						Intensiv- frucht- betriebe	Extensiv- frucht- betriebe	Markt
			1	2	3	4	5	6
211 FULDA, ST.	BETRIEBE	ANZAHL	50	49	39	-	-	7
	LF	HA	377	373	340	-	-	90
	BETR.-EINK. DM/BETR.		32475	33128	10009	-	-	14534
212 KASSEL, ST.	BETRIEBE	ANZAHL	176	171	93	6	22	23
	LF	HA	1627	1582	1436	27	356	466
	BETR.-EINK. DM/BETR.		18494	19001	15085	6341	12726	20562
213 MARBURG A.D.L.,UNI. ST.	BETRIEBE	ANZAHL	45	44	31	3	3	-
	LF	HA	142	138	120	5	9	-
	BETR.-EINK. DM/BETR.		20219	20666	3297	1022	1487	-
231 ESCHWEGE	BETRIEBE	ANZAHL	2662	2659	2295	54	185	274
	LF	HA	22972	22968	22380	378	1719	4085
	BETR.-EINK. DM/BETR.		10046	10057	10290	11258	7531	15679
232 FRANKENBERG	BETRIEBE	ANZAHL	3494	3484	3350	76	182	182
	LF	HA	24923	24894	24536	112	628	1369
	BETR.-EINK. DM/BETR.		8788	8812	7303	886	1822	6198
233 FRITZLAR-HOMBERG	BETRIEBE	ANZAHL	3233	3226	3061	50	268	334
	LF	HA	35027	35002	34668	522	2696	5412
	BETR.-EINK. DM/BETR.		14548	14579	14136	15533	9151	20460
234 FULDA	BETRIEBE	ANZAHL	5624	5586	5149	183	339	170
	LF	HA	48148	48048	46988	359	1022	1555
	BETR.-EINK. DM/BETR.		8051	8104	8016	867	1402	6966
235 HERSFELD	BETRIEBE	ANZAHL	2995	2985	2885	60	218	213
	LF	HA	21291	21277	21198	87	780	1493
	BETR.-EINK. DM/BETR.		8247	8275	7323	870	2234	5884
236 HOFGEISMAR	BETRIEBE	ANZAHL	2201	2190	2119	18	242	371
	LF	HA	25456	25395	25033	26	3590	6842
	BETR.-EINK. DM/BETR.		15324	15397	13725	950	15443	21482
237 HUENFELD	BETRIEBE	ANZAHL	2399	2388	2226	18	159	107
	LF	HA	22182	22161	22054	30	653	1243
	BETR.-EINK. DM/BETR.		9380	9422	9330	965	2632	8857
238 KASSEL	BETRIEBE	ANZAHL	1246	1237	1160	42	135	220
	LF	HA	13179	13166	12927	66	1746	3145
	BETR.-EINK. DM/BETR.		14082	14183	13062	1034	13101	16401
239 MARBURG	BETRIEBE	ANZAHL	4922	4907	4669	71	316	218
	LF	HA	42836	42751	42536	112	975	1808
	BETR.-EINK. DM/BETR.		10543	10573	10198	1055	1939	7274
240 MELSUNGEN	BETRIEBE	ANZAHL	1670	1657	1543	39	131	103
	LF	HA	16912	16891	16758	342	1053	1420
	BETR.-EINK. DM/BETR.		13449	13553	12938	11346	7105	15330
241 ROTENBURG	BETRIEBE	ANZAHL	2710	2697	2554	90	144	280
	LF	HA	21273	21254	20899	150	1041	1790
	BETR.-EINK. DM/BETR.		9014	9057	8247	1066	5148	5872
242 WALDECK	BETRIEBE	ANZAHL	4421	4373	4079	82	175	217
	LF	HA	51865	51727	51090	156	1264	3119
	BETR.-EINK. DM/BETR.		13917	14066	13347	1193	4967	12668
243 WITZENHAUSEN	BETRIEBE	ANZAHL	1783	1751	1592	65	123	114
	LF	HA	14218	14133	13791	94	981	1599
	BETR.-EINK. DM/BETR.		8935	9092	8129	643	5683	14195
244 WOLFHAGEN	BETRIEBE	ANZAHL	2033	2019	1965	24	186	198
	LF	HA	20402	20368	19371	36	1305	2100
	BETR.-EINK. DM/BETR.		12391	12474	11387	1099	5656	10827
245 ZIEGENHAIN	BETRIEBE	ANZAHL	3220	3206	3090	70	235	296
	LF	HA	28146	28119	27744	107	923	3065
	BETR.-EINK. DM/BETR.		10973	11020	10214	1243	3094	10867

Landwirtschaft, Gartenbau und Forstwirtschaft

Landwirtschaft betriebe		Futterbaubetriebe					Veredlungsbetriebe			Schul- betrie- Nr.
frucht-		Spezialbetriebe		Marktfucht- betriebe	Futterbau-		Spezialbetriebe		Veredlungs- Marktfucht- betriebe	
		Milchvieh- betriebe	Rindermast- betriebe		Veredlungs- betriebe	Dauerkultur- betriebe	Schweine- betriebe	Geflügel- betriebe		
Veredlungs- betriebe	Dauerkultur- betriebe									
7	8	9	10	11	12	13	14	15	16	
-	-	-	1	13	1	-	2	2	-	211
-	-	-	1	112	4	-	4	10	-	-
-	-	-	892	9277	1347	-	329	19243	-	-
8	-	-	3	10	-	-	-	-	2	212
69	-	-	10	245	-	-	-	-	7	-
8254	-	-	3155	21891	-	-	-	-	5928	-
1	-	-	-	8	-	-	-	1	-	213
1	-	-	-	37	-	-	-	2	-	-
1074	-	-	-	3897	-	-	-	293	-	-
168	6	8	8	569	9	-	4	9	16	231
848	8	109	135	4731	22	-	9	15	205	-
4947	1300	13529	8692	8218	4398	-	5994	16085	26665	-
90	2	32	15	1713	10	-	4	2	16	232
621	3	210	116	11475	106	-	6	18	80	-
5968	1222	6244	7472	6485	13847	-	3137	24722	7992	-
305	7	15	19	869	16	-	6	7	44	233
2898	13	172	92	7493	72	-	24	5	615	-
11297	1624	10315	8413	9718	6098	-	9775	15619	27075	-
213	1	430	50	2922	73	-	10	35	30	234
786	3	4168	493	29189	860	-	48	108	192	-
2463	1520	7462	8829	8672	13191	-	8748	12313	9298	-
193	1	13	8	1158	10	-	3	10	13	235
729	1	95	31	7944	66	-	3	41	179	-
3268	475	6485	4818	6638	9709	-	1112	14311	25630	-
259	1	8	10	334	3	-	3	4	22	236
1604	2	102	67	3031	7	-	4	22	213	-
7366	1381	15736	4316	9979	2448	-	1059	26215	15138	-
159	-	24	5	929	41	-	4	10	14	237
639	-	216	61	9418	431	-	11	20	127	-
3186	-	8792	12018	9293	10616	-	3036	4364	13336	-
117	2	8	8	222	-	-	4	4	18	238
1128	4	50	39	1583	-	-	9	28	171	-
11587	1795	7952	3267	7122	-	-	27837	37996	17490	-
333	-	20	31	2083	18	1	8	19	55	239
2121	-	218	167	17586	173	3	26	91	519	-
6111	-	13435	5111	9191	15806	774	9775	28958	16314	-
134	-	15	10	595	14	-	1	10	26	240
856	-	109	55	5901	156	-	1	39	284	-
7219	-	7685	9857	10796	15268	-	7661	28647	17902	-
167	3	11	7	740	9	-	5	5	14	241
777	8	159	20	5376	58	-	15	14	200	-
4336	1266	11799	4252	7017	8717	-	7248	16544	22277	-
173	1	72	44	1930	42	-	11	14	50	242
1472	2	740	386	24582	433	-	26	34	461	-
8299	928	10725	7229	13303	13065	-	23831	17957	14234	-
103	17	38	9	702	13	3	8	11	10	243
1326	45	255	38	5918	93	13	17	18	231	-
14450	1728	4959	3259	7197	7214	3558	5877	7467	34776	-
204	-	4	10	306	7	-	2	5	40	244
1127	-	57	63	2927	19	-	16	59	276	-
5583	-	17006	8147	10474	3670	-	20250	38550	10998	-
141	-	13	7	1056	4	-	1	6	27	245
1069	-	72	37	7384	40	-	1	9	155	-
8277	-	7175	7379	7336	13191	-	986	20053	9302	-

Noch: A 5b) Betriebssysteme in den Betriebsbereichen

Schlüssel-Nr.	Kreis	Merkmal	Betriebsbereich					
			Veredlungsbetriebe		Spezialbetriebe			Dauerkultur
			Futterbau- betriebe	Dauerkultur- betriebe	Obstbau- betriebe	Weinbau- betriebe	Hopfenbau- betriebe	Marktf Frucht- betriebe
			17	18	19	20	21	22
211	FULDA, ST.	BETRIEBE ANZAHL	-	-	-	-	-	-
	LF HA		-	-	-	-	-	-
	BETR.-EINK. DM/BETR.		-	-	-	-	-	-
212	KASSEL, ST.	BETRIEBE ANZAHL	-	-	5	-	-	-
	LF HA		-	-	11	-	-	-
	BETR.-EINK. DM/BETR.		-	-	3245	-	-	-
213	MARBURG A.D.L.,UNI. ST.	BETRIEBE ANZAHL	1	-	1	-	-	1
	LF HA		1	-	1	-	-	2
	BETR.-EINK. DM/BETR.		1	-	1801	-	-	1296
231	ESCHWEGE	BETRIEBE ANZAHL	4	1	13	-	-	3
	LF HA		13	5	14	-	-	16
	BETR.-EINK. DM/BETR.		9733	17595	1334	-	-	8701
232	FRANKENBERG	BETRIEBE ANZAHL	4	-	1	-	-	1
	LF HA		10	-	1	-	-	2
	BETR.-EINK. DM/BETR.		2979	-	302	-	-	1432
233	FRITZLAR-HOMBERG	BETRIEBE ANZAHL	4	-	11	-	-	1
	LF HA		44	-	21	-	-	1
	BETR.-EINK. DM/BETR.		26837	-	1325	-	-	663
234	FULDA	BETRIEBE ANZAHL	3	-	5	-	-	1
	LF HA		1	-	8	-	-	1
	BETR.-EINK. DM/BETR.		37252	-	1418	-	-	1108
235	HERSFELD	BETRIEBE ANZAHL	1	-	3	-	-	1
	LF HA		3	-	4	-	-	4
	BETR.-EINK. DM/BETR.		4989	-	1826	-	-	4223
236	HOFGEISMAR	BETRIEBE ANZAHL	2	-	12	-	-	1
	LF HA		1	-	25	-	-	1
	BETR.-EINK. DM/BETR.		1759	-	2861	-	-	1254
237	HUENFELD	BETRIEBE ANZAHL	3	-	3	-	-	-
	LF HA		16	-	3	-	-	-
	BETR.-EINK. DM/BETR.		12079	-	1333	-	-	-
238	KASSEL	BETRIEBE ANZAHL	3	-	3	-	-	-
	LF HA		16	-	7	-	-	-
	BETR.-EINK. DM/BETR.		7431	-	3837	-	-	-
239	MARBURG	BETRIEBE ANZAHL	7	-	3	-	-	1
	LF HA		38	-	4	-	-	1
	BETR.-EINK. DM/BETR.		15064	-	1478	-	-	1926
240	MELSUNGEN	BETRIEBE ANZAHL	-	-	8	1	-	-
	LF HA		-	-	8	1	-	-
	BETR.-EINK. DM/BETR.		-	-	1275	1	-	-
241	ROTENBURG	BETRIEBE ANZAHL	1	-	17	-	-	1
	LF HA		25	-	39	-	-	3
	BETR.-EINK. DM/BETR.		21160	-	1978	-	-	1581
242	WALDECK	BETRIEBE ANZAHL	9	-	3	-	-	1
	LF HA		85	-	3	-	-	2
	BETR.-EINK. DM/BETR.		12240	-	1292	-	-	2707
243	WITZENHAUSEN	BETRIEBE ANZAHL	2	2	68	-	-	21
	LF HA		9	7	128	-	-	49
	BETR.-EINK. DM/BETR.		7495	7655	2794	-	-	2231
244	WOLFHAGEN	BETRIEBE ANZAHL	2	-	3	-	-	-
	LF HA		3	-	2	-	-	-
	BETR.-EINK. DM/BETR.		2529	-	1185	-	-	-
245	ZIEGENHAIN	BETRIEBE ANZAHL	1	-	1	-	-	-
	LF HA		1	-	1	-	-	-
	BETR.-EINK. DM/BETR.		1	-	763	-	-	-

Landwirtschaft, Gartenbau und Forstwirtschaft

Landwirtschaft						Betriebsbereich Gartenbau				Schlüssel-Nr.
betriebe		Landw. Gemischtbetriebe				zusammen	Gemüsebetriebe			
kultur-		Landwirtschaft mit					Spezialbetriebe		Gemüse-Verbundbetriebe	
							Freiland-gemüsebetriebe	Unterglas-gemüsebetriebe		
Futterbaubetriebe	Veredlungsbetriebe	Marktfrucht	Futterbau	Veredlung	Dauerkulturen					
23	24	25	26	27	28	29	30	31	32	
-	-	2	10	1	-	2	-	-	-	211
-	-	16	100	2	-	.	-	-	-	-
-	-	9252	10588	2240	-	.	-	-	-	-
-	-	5	9	-	-	64	10	6	1	212
-	-	67	177	-	-	101	33	16	.	.
-	-	14875	23897	-	-	20873	13756	21651	.	.
1	1	2	6	2	-	5	-	-	-	213
.	8	6	36	6	-	.	-	-	-	-
.	11278	2205	5743	2519	-	10499	-	-	-	-
-	-	394	554	16	-	36	8	4	2	231
-	-	4343	5568	158	-	70	43	5	2	.
-	-	11919	10771	14236	-	11876	17604	16926	3167	-
-	-	233	761	25	1	12	2	2	-	232
-	-	1802	7709	266	2	16	4	1	-	-
-	-	7208	11274	14929	1785	10199	3575	4138	-	-
-	-	480	602	23	-	17	3	-	1	233
-	-	7028	7312	249	-	27	5	-	0	.
-	-	19669	15958	15879	-	12073	2883	-	1597	-
-	-	162	501	20	1	16	5	-	-	234
-	-	1699	6171	252	.	19	5	-	-	-
-	-	8683	12633	15295	.	10053	2635	-	-	-
-	-	268	697	14	1	11	-	-	-	235
-	-	2532	7057	146	4	9	-	-	-	-
-	-	9362	10910	13455	1703	7549	-	-	-	-
-	-	425	393	11	-	23	1	1	2	236
-	-	4789	4580	128	-	89	.	.	1	.
-	-	13487	14126	16168	-	26323	.	.	1184	-
-	-	173	559	18	-	5	-	1	-	237
-	-	2202	6761	224	-	4	-	.	-	-
-	-	11632	12467	15318	-	13766	-	.	-	-
-	-	201	160	13	-	29	1	6	2	238
-	-	2803	1991	139	-	55	.	9	4	.
-	-	16986	15425	15925	-	16943	.	7314	7580	-
-	-	352	1097	35	1	24	2	1	1	239
-	-	3879	14316	499	1	41	3	1	4	.
-	-	11342	15605	19922	1273	13242	4709	9712	4903	-
-	-	163	285	7	1	8	-	1	-	240
-	-	2470	3940	118	.	25	-	1	-	-
-	-	19636	17550	27247	.	18034	-	4035	-	-
1	-	405	643	11	-	11	1	2	-	241
2	-	4064	7050	110	-	43	3	1	-	-
769	-	10220	11877	14534	-	29035	9683	7884	-	-
-	-	322	913	19	1	28	5	1	1	242
-	-	4493	13632	197	2	48	20	2	.	.
-	-	14474	17211	13476	1777	16743	4992	1810	.	-
2	1	104	162	7	7	13	5	-	-	243
4	1	1017	1884	42	22	29	5	-	-	-
1892	1040	9334	11762	6812	2360	12287	1478	-	-	-
-	-	431	496	47	-	6	1	-	-	244
-	-	5323	5545	512	-	8	1	-	-	-
-	-	14838	13679	16446	-	6902	1403	-	-	-
1	-	411	801	18	1	8	2	-	-	245
.	-	5358	9051	379	.	21	13	-	-	-
.	-	15421	13666	33910	.	15227	26364	-	-	-

Noch: A 5b) Betriebssysteme in den Betriebsbereichen

Schlüssel-Nr.	Kreis	Merkmal	Betriebsbereich Gartenbau					Gartenbaul. Gemischtbetriebe
			Zierpflanzenbetriebe		Baumschulen			
			Spezialbetriebe		Baumschulen			
			Freiland-zierpflanzenbetriebe	Topfpflanzen- und Unterglas-schnittblumenbetriebe	Zierpflanzen-Verbundbetriebe	Spezialbetriebe	Verbundbetriebe	
			33	34	35	36	37	38
211 FULDA, ST.	BETRIEBE	ANZAHL	-	2	-	-	-	-
	LF	HA	-	.	-	-	-	-
	BETR.-EINK. DM/BETR.		-	.	-	-	-	-
212 KASSEL, ST.	BETRIEBE	ANZAHL	2	40	1	4	-	-
	LF	HA	1	26	.	15	-	-
	BETR.-EINK. DM/BETR.		3218	22423	.	22717	-	-
213 MARBURG A.D.L.,UNI. ST.	BETRIEBE	ANZAHL	-	4	-	-	-	1
	LF	HA	-	.	-	-	-	.
	BETR.-EINK. DM/BETR.		-	12394	-	-	-	.
231 ESCHWEGE	BETRIEBE	ANZAHL	1	16	4	1	-	-
	LF	HA	0	13	7	0	-	-
	BETR.-EINK. DM/BETR.		779	10968	8876	887	-	-
232 FRANKENBERG	BETRIEBE	ANZAHL	1	5	2	-	-	-
	LF	HA	1	6	5	-	-	-
	BETR.-EINK. DM/BETR.		5153	14348	15036	-	-	-
233 FRITZLAR-HOMBERG	BETRIEBE	ANZAHL	4	3	4	2	-	-
	LF	HA	8	2	4	7	-	-
	BETR.-EINK. DM/BETR.		25220	6671	7084	22885	-	-
234 FULDA	BETRIEBE	ANZAHL	1	6	2	2	-	-
	LF	HA	3	4	2	5	-	-
	BETR.-EINK. DM/BETR.		39757	10737	16002	5743	-	-
235 HERSFELD	BETRIEBE	ANZAHL	1	7	3	-	-	-
	LF	HA	0	3	6	-	-	-
	BETR.-EINK. DM/BETR.		1910	9149	5695	-	-	-
236 HOFGEISMAR	BETRIEBE	ANZAHL	2	9	1	7	-	-
	LF	HA	4	4	1	75	-	-
	BETR.-EINK. DM/BETR.		32802	18193	2450	50333	-	-
237 HUENFELD	BETRIEBE	ANZAHL	1	2	1	-	-	-
	LF	HA	1	2	.	-	-	-
	BETR.-EINK. DM/BETR.		2016	21023	.	-	-	-
238 KASSEL	BETRIEBE	ANZAHL	3	11	2	3	1	-
	LF	HA	12	8	.	8	3	-
	BETR.-EINK. DM/BETR.		41482	18601	9932	14077	11581	-
239 MARBURG	BETRIEBE	ANZAHL	-	11	2	6	-	1
	LF	HA	-	8	2	22	-	1
	BETR.-EINK. DM/BETR.		-	16883	4559	16102	-	2335
240 MELSUNGEN	BETRIEBE	ANZAHL	1	4	1	1	-	-
	LF	HA	.	4	.	.	-	-
	BETR.-EINK. DM/BETR.		.	12343	.	.	-	-
241 ROTENBURG	BETRIEBE	ANZAHL	-	4	1	2	1	-
	LF	HA	-	4	4	29	2	-
	BETR.-EINK. DM/BETR.		-	26896	60587	59599	6569	-
242 WALDECK	BETRIEBE	ANZAHL	1	12	2	5	-	1
	LF	HA	.	13	1	5	-	.
	BETR.-EINK. DM/BETR.		.	32053	12852	4258	-	.
243 WITZENHAUSEN	BETRIEBE	ANZAHL	1	5	1	1	-	-
	LF	HA	.	3	9	.	-	-
	BETR.-EINK. DM/BETR.		.	7073	36942	.	-	-
244 WOLFHAGEN	BETRIEBE	ANZAHL	-	4	1	-	-	-
	LF	HA	-	6	1	-	-	-
	BETR.-EINK. DM/BETR.		-	9422	2319	-	-	-
245 ZIEGENHAIN	BETRIEBE	ANZAHL	1	4	-	1	-	-
	LF	HA	.	1	-	.	-	-
	BETR.-EINK. DM/BETR.		.	7264	-	.	-	-

Landwirtschaft, Gartenbau und Forstwirtschaft

Betriebs- bereich Forst- wirtschaft	Kombinationsbetriebe							Komb. Verbund- betriebe	Schlus- sel- Nr.
	zusammen	Gartenbau	Forstwirtschaft	Landwirtschaft	Forstwirtschaft	Landwirtschaft	Gartenbau		
39	40	41	42	43	44	45	46	47	
6	2	-	-	-	1	1	-	-	211
30	.	-	-	-	.	.	-	-	-
194639	10142	-	-	-	.	.	-	-	-
7	7	4	-	3	-	-	-	-	212
0	45	30	-	16	-	-	-	-	-
58727	14195	13610	-	14975	-	-	-	-	-
5	3	-	1	1	1	-	-	-	213
2	.	-	.	.	.	-	-	-	-
136150	24609	-	.	.	.	-	-	-	-
235	93	4	56	5	-	28	-	-	231
113	405	18	349	21	-	17	-	-	-
8837	6688	8972	9118	7646	-	1331	-	-	-
107	15	3	9	-	-	3	-	-	232
233	109	13	94	-	-	3	-	-	-
56402	5341	4310	7307	-	-	474	-	-	-
135	13	3	5	2	-	3	-	-	233
93	214	28	27	158	-	1	-	-	-
23287	31588	16526	4393	167898	-	1104	-	-	-
323	97	2	71	-	1	23	-	1	234
837	203	4	178	-	0	21	-	1	-
11585	938	1233	1025	-	836	647	-	342	-
80	9	-	6	1	-	2	-	-	235
61	8	-	5	3	-	1	-	-	-
43475	1138	-	528	6510	-	284	-	-	-
43	5	1	1	-	-	3	-	-	236
244	31	.	.	-	-	.	-	-	-
92616	9606	.	.	-	-	6691	-	-	-
131	26	-	13	-	-	13	-	-	237
86	16	-	10	-	-	6	-	-	-
12584	501	-	603	-	-	398	-	-	-
36	12	5	3	1	-	3	-	-	238
69	116	25	87	2	-	1	-	-	-
47912	14764	7766	39624	18439	-	344	-	-	-
174	39	4	24	2	-	9	-	1	239
106	67	21	37	2	-	6	-	2	-
22204	2166	12806	1025	1810	-	560	-	1679	-
90	16	2	6	1	-	7	-	-	240
71	38	11	8	4	-	14	-	-	-
25662	2503	7924	1019	14027	-	581	-	-	-
113	19	2	9	1	-	7	-	-	241
168	144	2	57	1	-	84	-	-	-
24917	12010	1184	13852	2442	-	14101	-	-	-
243	23	1	14	1	-	7	-	-	242
339	250	.	239	.	-	1	-	-	-
25954	12685	.	19405	.	-	343	-	-	-
114	32	3	13	1	-	15	-	-	243
141	172	10	151	2	-	9	-	-	-
22841	6731	8777	13287	1716	-	975	-	-	-
39	9	3	2	1	-	3	-	-	244
248	740	4	333	2	-	400	-	-	-
47227	102922	1594	201556	2741	-	171889	-	-	-
101	7	-	4	1	-	2	-	-	245
44	310	-	164	3	-	143	-	-	-
31157	71304	-	33917	14129	-	174666	-	-	-

Hessen

A 6a) Grundtabelle zur sozialökonomischen Gliederung der

Lfd. Nr.	Landwirtschaftlich genutzte Fläche von ... bis unter ... ha	Merkmal	Betriebe insgesamt	Klassifizierbare Betriebe zusammen	Betriebe						
					unter 1000	1000 - 2000	2000 - 3000	3000 - 4000			
1	2	3	4	5	6						
LANDWIRTSCHAFT											
BETRIEBE, DEREN INHABER											
01	0 AR	BETRIEBE	ANZAHL	153	153	18	43	18	10		
02		LF	FLAECHE	HA	-	-	-	-	-		
03		ACKERLAND	FLAECHE	HA	-	-	-	-	-		
04		DAUERGRUENLAND	FLAECHE	HA	-	-	-	-	-		
05		WALD	FLAECHE	HA	2	2	-	2	1		
06		MILCHKUEHE	TIERE	ANZAHL	20	20	1	16	3		
07		SCHWEINE O. FERKEL	TIERE	ANZAHL	3308	3308	125	331	216		
08		LEGEHENNEN	TIERE	ANZAHL	336858	336858	827	4036	1909		
									2720		
09	0,01-	1	BETRIEBE	ANZAHL	3110	3109	1030	587	333	251	
10		LF	FLAECHE	HA	1749	1749	525	392	159	137	
11		ACKERLAND	FLAECHE	HA	771	771	214	176	74	26	
12		DAUERGRUENLAND	FLAECHE	HA	217	217	147	30	14	10	
13		WALD	FLAECHE	HA	1284	1284	1132	103	19	8	
14		MILCHKUEHE	TIERE	ANZAHL	255	255	7	80	106	39	
15		SCHWEINE O. FERKEL	TIERE	ANZAHL	4489	4489	564	1255	707	407	
16		LEGEHENNEN	TIERE	ANZAHL	100019	100019	3067	12503	7355	5289	
17	1	-	2	BETRIEBE	ANZAHL	14838	14329	5847	7078	685	85
18		LF	FLAECHE	HA	21342	20661	7694	10799	1137	126	
19		ACKERLAND	FLAECHE	HA	12544	12436	4010	7243	741	77	
20		DAUERGRUENLAND	FLAECHE	HA	7269	6738	3377	3043	243	28	
21		WALD	FLAECHE	HA	1456	1456	625	687	112	12	
22		MILCHKUEHE	TIERE	ANZAHL	4679	4679	281	3615	706	52	
23		SCHWEINE O. FERKEL	TIERE	ANZAHL	22225	22225	3502	14551	2482	443	
24		LEGEHENNEN	TIERE	ANZAHL	142464	142464	27021	51500	10685	6976	
25	2	-	5	BETRIEBE	ANZAHL	24828	24608	975	6066	9599	5425
26		LF	FLAECHE	HA	82034	81410	2564	16221	30860	21500	
27		ACKERLAND	FLAECHE	HA	46643	46560	748	8375	17651	13339	
28		DAUERGRUENLAND	FLAECHE	HA	32809	32291	1746	7540	12687	7779	
29		WALD	FLAECHE	HA	4016	4016	223	921	1510	960	
30		MILCHKUEHE	TIERE	ANZAHL	35575	35575	16	3863	14772	12094	
31		SCHWEINE O. FERKEL	TIERE	ANZAHL	73624	73624	290	8638	25823	23090	
32		LEGEHENNEN	TIERE	ANZAHL	402900	402900	3769	39518	83802	59856	
33	5	-	10	BETRIEBE	ANZAHL	17395	17359	13	164	662	2198
34		LF	FLAECHE	HA	124688	124449	72	992	3949	13215	
35		ACKERLAND	FLAECHE	HA	72338	72324	11	250	1482	6100	
36		DAUERGRUENLAND	FLAECHE	HA	50365	50141	60	725	2434	6993	
37		WALD	FLAECHE	HA	6190	6190	4	91	268	649	
38		MILCHKUEHE	TIERE	ANZAHL	56379	56379	-	19	683	4588	
39		SCHWEINE O. FERKEL	TIERE	ANZAHL	118871	118871	4	70	935	5857	
40		LEGEHENNEN	TIERE	ANZAHL	389893	389893	42	806	4976	22135	
41	10	-	15	BETRIEBE	ANZAHL	11002	10990	-	7	28	43
42		LF	FLAECHE	HA	136327	136187	-	76	314	488	
43		ACKERLAND	FLAECHE	HA	83486	83478	-	0	36	136	
44		DAUERGRUENLAND	FLAECHE	HA	51497	51366	-	76	257	350	
45		WALD	FLAECHE	HA	7481	7481	-	5	33	57	
46		MILCHKUEHE	TIERE	ANZAHL	61895	61895	-	-	5	17	
47		SCHWEINE O. FERKEL	TIERE	ANZAHL	158439	158439	-	-	-	41	
48		LEGEHENNEN	TIERE	ANZAHL	374371	374371	-	15	85	331	
49	15	-	20	BETRIEBE	ANZAHL	8471	8468	-	-	2	3
50		LF	FLAECHE	HA	146699	146650	-	-	32	50	
51		ACKERLAND	FLAECHE	HA	93641	93631	-	-	17	8	
52		DAUERGRUENLAND	FLAECHE	HA	52023	51984	-	-	15	42	
53		WALD	FLAECHE	HA	8964	8964	-	-	-	3	
54		MILCHKUEHE	TIERE	ANZAHL	66379	66379	-	-	-	-	
55		SCHWEINE O. FERKEL	TIERE	ANZAHL	182382	182382	-	-	-	-	
56		LEGEHENNEN	TIERE	ANZAHL	382627	382627	-	-	-	-	
57	20	-	25	BETRIEBE	ANZAHL	5158	5157	-	-	1	-
58		LF	FLAECHE	HA	114713	114689	-	-	20	-	
59		ACKERLAND	FLAECHE	HA	74204	74204	-	-	11	-	
60		DAUERGRUENLAND	FLAECHE	HA	39965	39941	-	-	9	-	
61		WALD	FLAECHE	HA	6875	6875	-	-	-	-	
62		MILCHKUEHE	TIERE	ANZAHL	50477	50477	-	-	-	-	
63		SCHWEINE O. FERKEL	TIERE	ANZAHL	142588	142588	-	-	-	-	
64		LEGEHENNEN	TIERE	ANZAHL	319936	319936	-	-	-	-	

landwirtschaftlichen Betriebe und der Forstbetriebe 1971

Hessen

mit Betriebseinkommen (T) von ... bis unter ... DM

4000 - 5000	5000 - 6000	6000 - 7000	7000 - 8000	8000 - 9000	9000 - 10000	10000 - 11000	11000 - 12000	12000 - 13000	13000 - 14000	Lfd. Nr.
7	8	9	10	11	12	13	14	15	16	

LICHE BETRIEBE

NATUERLICHE PERSONEN SIND

4	7	5	7	1	4	6	-	1	1	01
-	-	-	-	-	-	-	-	-	-	02
-	-	-	-	-	-	-	-	-	-	03
-	-	-	-	-	-	-	-	-	-	04
-	-	-	-	-	-	-	-	-	-	05
-	-	-	-	-	-	-	-	-	-	06
-	-	-	-	-	-	-	-	-	-	07
82	80	-	-	-	-	162	-	-	-	08
1350	4000	3450	5056	1200	2600	7200	-	-	1700	09
184	123	129	91	24	32	28	23	34	13	10
104	70	80	65	18	16	14	10	16	7	11
28	28	27	16	4	13	12	8	15	6	12
2	3	2	1	1	1	1	0	0	0	13
0	4	1	1	6	2	1	-	-	-	14
-	10	11	-	2	-	-	-	-	-	15
86	34	138	16	17	4	-	3	3	2	16
3669	1328	2001	4060	4126	2417	3010	-	3121	15	17
60	34	39	44	55	47	63	41	15	27	18
85	46	55	58	66	61	87	60	22	42	19
45	22	32	22	6	12	15	16	12	4	20
10	4	3	5	2	3	4	3	0	2	21
1	2	0	0	-	0	5	2	-	-	22
3	9	-	1	-	-	10	-	-	-	23
83	50	5	101	1	2	22	14	2	27	24
2886	1405	1750	2136	1068	1283	187	40	35	1306	25
1487	154	188	83	47	47	34	25	21	16	26
6479	632	787	314	166	165	114	80	66	50	27
4390	464	532	212	102	111	81	44	47	24	28
1934	117	210	66	32	22	14	10	5	11	29
279	30	38	14	10	1	3	0	6	4	30
3843	237	467	121	41	59	34	4	2	13	31
9433	1248	1590	789	402	360	318	123	7	23	32
21922	2882	9751	8993	8377	5796	6783	1634	3758	4480	33
3870	1244	2394	2572	1693	1096	672	250	34	119	34
24690	9012	16548	19819	14058	9494	5980	2271	308	1046	35
13121	5531	9584	12137	9023	6355	4212	1670	260	749	36
11346	3378	6794	7493	4871	3028	1676	546	34	273	37
1286	398	894	937	638	493	298	99	1	47	38
11194	2859	8984	9920	7134	5051	3195	1133	78	585	39
16437	7383	15338	20831	16897	12820	9627	3725	433	2403	40
42693	14769	33335	38643	28206	21270	16738	10545	411	5804	41
111	181	108	440	784	1078	1385	1401	431	541	42
1265	2091	1220	4957	9016	12600	16478	17045	5529	6560	43
411	834	532	1996	4380	6616	9320	10363	3874	4189	44
848	1249	679	2936	4586	5911	7062	6583	1621	2330	45
128	208	96	314	591	787	890	1047	214	357	46
170	423	301	1795	3449	5405	7499	8036	1853	3358	47
207	533	461	1883	4712	8318	13975	17740	6145	7582	48
962	1710	1632	5469	10509	15338	23320	23693	9584	10492	49
12	8	13	17	52	88	151	265	311	80	50
194	128	227	288	852	1457	2500	4410	5226	1318	51
33	34	100	106	312	570	1063	1938	2640	938	52
161	93	126	182	536	882	1420	2455	2568	375	53
15	18	19	45	71	111	188	347	296	41	54
2	11	7	23	150	307	763	1464	1782	233	55
32	17	46	67	168	565	1063	2260	3001	822	56
80	69	120	175	468	1313	2324	4296	5957	1162	57
-	4	6	3	9	7	16	21	45	19	58
-	85	133	67	207	157	355	453	984	414	59
-	27	34	24	54	48	124	201	418	215	60
-	58	99	43	153	108	223	244	562	197	61
-	8	26	0	14	2	40	38	36	18	62
-	1	8	2	12	14	46	78	221	69	63
-	-	10	7	17	31	48	93	353	152	64
-	17	35	-	20	28	626	314	622	216	65

Hessen

Noch: A 6a) Grundtabelle zur sozialökonomischen Gliederung der

Lfd. Nr.	Landwirtschaftlich genutzte Fläche von ... bis unter ... ha	Merkmal	Betriebe					
			14000 - 15000	15000 - 16000	16000 - 18000	18000 - 20000	20000 - 22000	
			17	18	19	20	21	
LANDWIRTSCHAFT								
BETRIEBE, DEREN INHABER								
01	0 AR	BETRIEBE	ANZAHL	2	2	2	-	1
02		LF	FLAECHE	HA	-	-	-	-
03		ACKERLAND	FLAECHE	HA	-	-	-	-
04		DAUERGRUENLAND	FLAECHE	HA	-	-	-	-
05		WALD	FLAECHE	HA	-	-	-	-
06		MILCHKUEHE	TIERE	ANZAHL	-	-	-	-
07		SCHWEINE O. FERKEL	TIERE	ANZAHL	390	2	-	-
08		LEGEHENNEN	TIERE	ANZAHL	-	4000	4100	-
09	0,01- 1	BETRIEBE	ANZAHL	12	13	26	33	26
10		LF	FLAECHE	HA	6	6	15	15
11		ACKERLAND	FLAECHE	HA	6	5	15	14
12		DAUERGRUENLAND	FLAECHE	HA	-	0	-	0
13		WALD	FLAECHE	HA	-	-	-	1
14		MILCHKUEHE	TIERE	ANZAHL	-	-	-	-
15		SCHWEINE O. FERKEL	TIERE	ANZAHL	-	-	3	240
16		LEGEHENNEN	TIERE	ANZAHL	-	1845	2005	2338
17	1 - 2	BETRIEBE	ANZAHL	19	19	46	19	9
18		LF	FLAECHE	HA	31	32	81	30
19		ACKERLAND	FLAECHE	HA	5	6	16	23
20		DAUERGRUENLAND	FLAECHE	HA	0	0	1	1
21		WALD	FLAECHE	HA	1	1	4	1
22		MILCHKUEHE	TIERE	ANZAHL	-	-	-	1
23		SCHWEINE O. FERKEL	TIERE	ANZAHL	-	60	-	3
24		LEGEHENNEN	TIERE	ANZAHL	-	27	90	20
25	2 - 5	BETRIEBE	ANZAHL	14	25	51	63	29
26		LF	FLAECHE	HA	44	76	155	169
27		ACKERLAND	FLAECHE	HA	26	43	75	46
28		DAUERGRUENLAND	FLAECHE	HA	5	8	19	11
29		WALD	FLAECHE	HA	-	-	3	9
30		MILCHKUEHE	TIERE	ANZAHL	-	1	-	-
31		SCHWEINE O. FERKEL	TIERE	ANZAHL	11	270	90	78
32		LEGEHENNEN	TIERE	ANZAHL	2753	2467	8689	739
33	5 - 10	BETRIEBE	ANZAHL	85	44	52	18	4
34		LF	FLAECHE	HA	763	375	434	144
35		ACKERLAND	FLAECHE	HA	579	272	329	116
36		DAUERGRUENLAND	FLAECHE	HA	162	84	69	19
37		WALD	FLAECHE	HA	33	8	3	10
38		MILCHKUEHE	TIERE	ANZAHL	424	231	184	23
39		SCHWEINE O. FERKEL	TIERE	ANZAHL	1772	678	504	424
40		LEGEHENNEN	TIERE	ANZAHL	3909	7268	17570	12397
41	10 - 15	BETRIEBE	ANZAHL	1035	982	1224	606	166
42		LF	FLAECHE	HA	13137	12729	16273	8306
43		ACKERLAND	FLAECHE	HA	8529	8574	11399	6246
44		DAUERGRUENLAND	FLAECHE	HA	4518	4065	4721	1967
45		WALD	FLAECHE	HA	682	622	939	289
46		MILCHKUEHE	TIERE	ANZAHL	6570	6440	8482	4271
47		SCHWEINE O. FERKEL	TIERE	ANZAHL	17107	17258	24939	14325
48		LEGEHENNEN	TIERE	ANZAHL	20186	24701	33876	23757
49	15 - 20	BETRIEBE	ANZAHL	330	518	1373	1515	615
50		LF	FLAECHE	HA	5469	8677	23170	26063
51		ACKERLAND	FLAECHE	HA	2678	4799	13701	16508
52		DAUERGRUENLAND	FLAECHE	HA	2769	3839	9341	9431
53		WALD	FLAECHE	HA	427	556	1670	2005
54		MILCHKUEHE	TIERE	ANZAHL	2451	3590	10293	12279
55		SCHWEINE O. FERKEL	TIERE	ANZAHL	3558	6962	21892	30125
56		LEGEHENNEN	TIERE	ANZAHL	5351	9132	29177	35826
57	20 - 25	BETRIEBE	ANZAHL	22	55	259	406	283
58		LF	FLAECHE	HA	467	1187	5614	8800
59		ACKERLAND	FLAECHE	HA	234	464	2534	4487
60		DAUERGRUENLAND	FLAECHE	HA	233	718	3060	4285
61		WALD	FLAECHE	HA	36	86	353	735
62		MILCHKUEHE	TIERE	ANZAHL	130	406	1999	3529
63		SCHWEINE O. FERKEL	TIERE	ANZAHL	140	451	2620	5820
64		LEGEHENNEN	TIERE	ANZAHL	293	1058	3825	7738

landwirtschaftlichen Betriebe und der Forstbetriebe 1971

Hessen

mit Betriebseinkommen (T) von ... bis unter ... DM

22000 - 25000	25000 - 30000	30000 - 35000	35000 - 40000	40000 - 45000	45000 - 50000	50000 - 60000	60000 - 70000	70000 - 80000	80000 - 100000	100000 und mehr	Lfd. Nr.
22	23	24	25	26	27	28	29	30	31	32	

LICHE BETRIEBE

NATUERLICHE PERSONEN SIND

3	2	2	2	2	2	2	2	1	-	3	01
-	-	-	-	-	-	-	-	-	-	-	02
-	-	-	-	-	-	-	-	-	-	-	03
-	-	-	-	-	-	-	-	-	-	-	04
-	-	-	-	-	-	-	-	-	-	-	05
-	-	-	-	-	-	-	-	-	-	-	06
312	320	-	42	510	-	635	-	-	-	-	07
5700	2926	3600	8500	5200	10500	6500	15000	-	-	234784	08
20	29	20	14	9	9	7	2	4	1	2	09
12	18	13	8	5	6	5	1	3	1	2	10
10	16	12	8	5	6	5	1	3	-	2	11
1	0	0	0	-	-	1	-	-	1	-	12
0	2	1	-	0	-	0	-	-	-	-	13
-	-	-	-	-	-	-	-	-	-	-	14
-	3	30	-	3	-	684	-	-	290	-	15
2500	5988	3502	7200	10000	10	-	8000	-	-	-	16
14	18	10	9	7	8	9	7	4	4	7	17
20	26	14	12	10	11	12	9	5	6	11	18
18	23	11	10	9	10	10	9	4	5	9	19
2	1	1	0	-	-	1	0	1	-	1	20
1	0	1	-	-	-	0	-	1	-	-	21
-	-	-	-	-	-	1	-	-	-	-	22
245	-	-	-	-	-	625	-	-	-	-	23
20	6000	3990	-	-	-	-	-	9000	-	15019	24
58	64	44	34	19	7	11	8	4	4	6	25
179	207	151	128	80	29	35	29	14	12	21	26
42	34	21	20	4	8	32	22	13	10	14	27
17	20	9	8	4	0	1	4	1	-	6	28
0	1	-	-	1	-	-	-	-	-	-	29
-	5	-	2	-	-	-	1	-	-	-	30
95	99	401	442	-	-	-	2	-	-	-	31
1603	12849	12322	4085	5102	-	4681	6224	8000	-	72000	32
25	31	17	15	14	16	23	15	6	11	2	33
201	234	119	104	88	99	146	102	46	93	19	34
155	152	50	45	21	20	19	20	15	18	6	35
38	52	22	6	8	1	4	2	2	8	10	36
7	6	2	3	5	-	-	-	-	-	2	37
62	19	8	-	-	-	2	-	-	-	-	38
470	959	379	46	6	12	3	8	825	-	-	39
18337	23238	8398	6050	4004	10	-	7	8000	-	37000	40
225	104	23	20	18	10	14	5	3	4	13	41
3074	1400	296	255	216	117	180	59	34	56	156	42
2413	1123	223	192	145	84	114	22	2	23	26	43
606	220	47	31	62	17	22	5	1	20	13	44
100	27	1	1	3	4	-	0	-	1	0	45
1635	606	59	65	45	-	-	-	-	70	1	46
6896	4645	1594	1075	1348	323	195	3	-	82	3000	47
18467	22152	10688	18669	16515	16900	33465	5000	-	18930	30	48
1532	1147	295	68	21	14	12	5	2	7	12	49
27180	20731	5421	1228	381	249	207	88	35	126	205	50
18818	15759	4377	1036	327	186	181	70	32	88	43	51
8207	4826	998	167	50	40	17	17	2	10	1	52
1598	804	87	9	0	18	2	-	-	-	-	53
13960	10507	2739	523	162	33	-	-	-	-	-	54
39669	35816	12494	3745	1818	2183	1227	596	680	120	-	55
43209	57305	34626	18852	10582	9610	27403	10920	9000	30640	19500	56
903	1689	922	321	107	27	15	6	3	5	3	57
19882	37571	20885	7354	2463	622	337	141	71	111	71	58
11760	24988	15792	5914	2063	531	302	119	51	100	71	59
8043	12407	4984	1387	384	89	35	19	20	8	0	60
1415	2666	666	147	58	18	1	-	9	0	-	61
8988	17730	9967	3449	1179	219	77	-	39	-	-	62
19062	49523	32711	14638	6648	2348	1916	631	123	308	-	63
21862	51590	43120	33211	20258	9667	10567	14910	11450	29286	51831	64

Hessen

Noch: A 6a) Grundtabelle zur sozialökonomischen Gliederung der

Lfd. Nr.	Landwirtschaftlich genutzte Fläche von ... bis unter ... ha		Merkmal		Betriebe insgesamt	Klassi- fizierbare Betriebe zusammen	Betriebe			
							unter 1000	1000 - 2000	2000 - 3000	3000 - 4000
LANDWIRTSCHAFT										
BETRIEBE, DEREN INHÄBER										
65	25	-	30	BETRIEBE	ANZAHL	2596	2594	-	-	-
66				LF	HA	70460	70407	-	-	-
67				ACKERLAND	HA	46397	46397	-	-	-
68				DAUERGRUENLAND	HA	23751	23698	-	-	-
69				WALD	HA	3948	3948	-	-	-
70				MILCHKUEHE	TIERE	29393	29393	-	-	-
71				SCHWEINE O. Ferkel	TIERE	84877	84877	-	-	-
72				LEGEHENNEN	TIERE	155983	155983	-	-	-
73	30	-	40	BETRIEBE	ANZAHL	1804	1802	-	-	-
74				LF	HA	60821	60757	-	-	-
75				ACKERLAND	HA	40723	40723	-	-	-
76				DAUERGRUENLAND	HA	19859	19794	-	-	-
77				WALD	HA	2636	2636	-	-	-
78				MILCHKUEHE	TIERE	22499	22499	-	-	-
79				SCHWEINE O. Ferkel	TIERE	70541	70541	-	-	-
80				LEGEHENNEN	TIERE	134720	134720	-	-	-
81	40	-	50	BETRIEBE	ANZAHL	493	493	-	-	-
82				LF	HA	21850	21850	-	-	-
83				ACKERLAND	HA	14788	14788	-	-	-
84				DAUERGRUENLAND	HA	6865	6865	-	-	-
85				WALD	HA	1653	1653	-	-	-
86				MILCHKUEHE	TIERE	6474	6474	-	-	-
87				SCHWEINE O. Ferkel	TIERE	23390	23390	-	-	-
88				LEGEHENNEN	TIERE	60955	60955	-	-	-
89	50	-	75	BETRIEBE	ANZAHL	301	301	-	-	-
90				LF	HA	18023	18023	-	-	-
91				ACKERLAND	HA	13013	13013	-	-	-
92				DAUERGRUENLAND	HA	4608	4608	-	-	-
93				WALD	HA	1802	1802	-	-	-
94				MILCHKUEHE	TIERE	3438	3438	-	-	-
95				SCHWEINE O. Ferkel	TIERE	19130	19130	-	-	-
96				LEGEHENNEN	TIERE	248194	248194	-	-	-
97	75	-	100	BETRIEBE	ANZAHL	109	109	-	-	-
98				LF	HA	9427	9427	-	-	-
99				ACKERLAND	HA	7287	7287	-	-	-
100				DAUERGRUENLAND	HA	2020	2020	-	-	-
101				WALD	HA	1929	1929	-	-	-
102				MILCHKUEHE	TIERE	1215	1215	-	-	-
103				SCHWEINE O. Ferkel	TIERE	11256	11256	-	-	-
104				LEGEHENNEN	TIERE	38357	38357	-	-	-
105	100	-	150	BETRIEBE	ANZAHL	98	98	-	-	-
106				LF	HA	11736	11736	-	-	-
107				ACKERLAND	HA	8826	8826	-	-	-
108				DAUERGRUENLAND	HA	2768	2768	-	-	-
109				WALD	HA	2447	2447	-	-	-
110				MILCHKUEHE	TIERE	1372	1372	-	-	-
111				SCHWEINE O. Ferkel	TIERE	8194	8194	-	-	-
112				LEGEHENNEN	TIERE	36597	36597	-	-	-
113	150	-	200	BETRIEBE	ANZAHL	38	38	-	-	-
114				LF	HA	6503	6503	-	-	-
115				ACKERLAND	HA	5402	5402	-	-	-
116				DAUERGRUENLAND	HA	1063	1063	-	-	-
117				WALD	HA	3114	3114	-	-	-
118				MILCHKUEHE	TIERE	445	445	-	-	-
119				SCHWEINE O. Ferkel	TIERE	5565	5565	-	-	-
120				LEGEHENNEN	TIERE	3876	3876	-	-	-
121	200 UND MEHR			BETRIEBE	ANZAHL	28	28	-	-	-
122				LF	HA	7366	7366	-	-	-
123				ACKERLAND	HA	5990	5990	-	-	-
124				DAUERGRUENLAND	HA	1332	1332	-	-	-
125				WALD	HA	5698	5698	-	-	-
126				MILCHKUEHE	TIERE	661	661	-	-	-
127				SCHWEINE O. Ferkel	TIERE	3058	3058	-	-	-
128				LEGEHENNEN	TIERE	36868	36868	-	-	-

Hessen

Noch: A 6a) Grundtabelle zur sozialökonomischen Gliederung der

Lfd. Nr.	Landwirtschaftlich genutzte Fläche von ... bis unter ... ha		Merkmal	Betriebe						
				14000 - 15000	15000 - 16000	16000 - 18000	18000 - 20000	20000 - 22000		
				17	18	19	20	21		
LANDWIRTSCHAFT										
BETRIEBE, DEREN INHABER										
65	25	- 30	BETRIEBE		ANZAHL	2	10	22	54	88
66			LF	FLAECHE	HA	50	270	584	1448	2358
67			ACKERLAND	FLAECHE	HA	37	104	226	637	1205
68			DAUERGRUENLAND	FLAECHE	HA	13	166	357	808	1142
69			WALD	FLAECHE	HA	-	30	20	136	127
70			MILCHKUEHE	TIERE	ANZAHL	4	61	149	407	693
71			SCHWEINE O. FERKEL	TIERE	ANZAHL	-	57	132	532	1244
72			LEGEHENNEN	TIERE	ANZAHL	-	114	198	808	1207
73	30	- 40	BETRIEBE		ANZAHL	4	2	3	14	26
74			LF	FLAECHE	HA	133	66	94	453	848
75			ACKERLAND	FLAECHE	HA	49	36	37	193	400
76			DAUERGRUENLAND	FLAECHE	HA	84	30	57	259	432
77			WALD	FLAECHE	HA	-	-	9	29	36
78			MILCHKUEHE	TIERE	ANZAHL	7	-	15	76	178
79			SCHWEINE O. FERKEL	TIERE	ANZAHL	22	9	9	85	273
80			LEGEHENNEN	TIERE	ANZAHL	20	10	40	272	446
81	40	- 50	BETRIEBE		ANZAHL	1	-	1	2	3
82			LF	FLAECHE	HA	46	-	46	91	125
83			ACKERLAND	FLAECHE	HA	3	-	17	6	30
84			DAUERGRUENLAND	FLAECHE	HA	44	-	28	85	95
85			WALD	FLAECHE	HA	-	-	4	-	0
86			MILCHKUEHE	TIERE	ANZAHL	-	-	1	18	-
87			SCHWEINE O. FERKEL	TIERE	ANZAHL	4	-	-	-	5
88			LEGEHENNEN	TIERE	ANZAHL	-	-	10	-	20
89	50	- 75	BETRIEBE		ANZAHL	1	-	-	-	-
90			LF	FLAECHE	HA	64	-	-	-	-
91			ACKERLAND	FLAECHE	HA	5	-	-	-	-
92			DAUERGRUENLAND	FLAECHE	HA	48	-	-	-	-
93			WALD	FLAECHE	HA	-	-	-	-	-
94			MILCHKUEHE	TIERE	ANZAHL	4	-	-	-	-
95			SCHWEINE O. FERKEL	TIERE	ANZAHL	10	-	-	-	-
96			LEGEHENNEN	TIERE	ANZAHL	10	-	-	-	-
97	75	- 100	BETRIEBE		ANZAHL	1	-	1	1	-
98			LF	FLAECHE	HA	99	-	82	76	-
99			ACKERLAND	FLAECHE	HA	2	-	-	43	-
100			DAUERGRUENLAND	FLAECHE	HA	98	-	82	33	-
101			WALD	FLAECHE	HA	0	-	38	1	-
102			MILCHKUEHE	TIERE	ANZAHL	1	-	-	-	-
103			SCHWEINE O. FERKEL	TIERE	ANZAHL	2	-	-	-	-
104			LEGEHENNEN	TIERE	ANZAHL	8	-	-	10	-
105	100	- 150	BETRIEBE		ANZAHL	-	-	-	-	-
106			LF	FLAECHE	HA	-	-	-	-	-
107			ACKERLAND	FLAECHE	HA	-	-	-	-	-
108			DAUERGRUENLAND	FLAECHE	HA	-	-	-	-	-
109			WALD	FLAECHE	HA	-	-	-	-	-
110			MILCHKUEHE	TIERE	ANZAHL	-	-	-	-	-
111			SCHWEINE O. FERKEL	TIERE	ANZAHL	-	-	-	-	-
112			LEGEHENNEN	TIERE	ANZAHL	-	-	-	-	-
113	150	- 200	BETRIEBE		ANZAHL	-	-	-	-	-
114			LF	FLAECHE	HA	-	-	-	-	-
115			ACKERLAND	FLAECHE	HA	-	-	-	-	-
116			DAUERGRUENLAND	FLAECHE	HA	-	-	-	-	-
117			WALD	FLAECHE	HA	-	-	-	-	-
118			MILCHKUEHE	TIERE	ANZAHL	-	-	-	-	-
119			SCHWEINE O. FERKEL	TIERE	ANZAHL	-	-	-	-	-
120			LEGEHENNEN	TIERE	ANZAHL	-	-	-	-	-
121	200 UND MEHR		BETRIEBE		ANZAHL	-	-	-	-	-
122			LF	FLAECHE	HA	-	-	-	-	-
123			ACKERLAND	FLAECHE	HA	-	-	-	-	-
124			DAUERGRUENLAND	FLAECHE	HA	-	-	-	-	-
125			WALD	FLAECHE	HA	-	-	-	-	-
126			MILCHKUEHE	TIERE	ANZAHL	-	-	-	-	-
127			SCHWEINE O. FERKEL	TIERE	ANZAHL	-	-	-	-	-
128			LEGEHENNEN	TIERE	ANZAHL	-	-	-	-	-

Hessen

Noch: A 6a) Grundtabelle zur sozialökonomischen Gliederung der

Lfd. Nr.	Landwirtschaftlich genutzte Fläche von ... bis unter ... ha	Merkmal			Betriebe Insgesamt	Klassi- fizierbare Betriebe zusammen	Betriebe			
							unter 1000	1000 - 2000	2000 - 3000	3000 - 4000
							1	2	3	4
LANDWIRTSCHAFT										
BETRIEBE, DEREN INHABER										
129	INSGESAMT	BETRIEBE		ANZAHL	90422	89636	7883	13945	11328	8015
130		LF	FLAECHE	HA	833740	831864	10856	28480	36471	35516
131		ACKERLAND	FLAECHE	HA	526053	525830	4983	16043	20012	19687
132		DAUERGRUENLAND	FLAECHE	HA	296411	294825	5331	11414	15659	15201
133		WALD	FLAECHE	HA	59498	59498	1985	1809	1942	1690
134		MILCHKUEHE	TIERE	ANZAHL	341156	341156	305	7593	16275	16790
135		SCHWEINE O. Ferkel	TIERE	ANZAHL	931937	931937	4485	24845	30163	29939
136		LEGEHENNEN	TIERE	ANZAHL	3164618	3164618	34726	108378	108812	97307
BETRIEBE, DEREN INHABER										
137	INSGESAMT	BETRIEBE		ANZAHL	464	401	71	55	40	17
138		LF	FLAECHE	HA	10287	9870	92	177	182	75
139		ACKERLAND	FLAECHE	HA	5045	5035	13	17	26	17
140		DAUERGRUENLAND	FLAECHE	HA	4338	3969	55	134	124	47
141		WALD	FLAECHE	HA	6451	6451	117	176	275	125
142		MILCHKUEHE	TIERE	ANZAHL	1892	1892	-	-	5	2
143		SCHWEINE O. Ferkel	TIERE	ANZAHL	8394	8394	16	66	35	32
144		LEGEHENNEN	TIERE	ANZAHL	43202	43202	65	363	75	5
ZU										
145	INSGESAMT	BETRIEBE		ANZAHL	90886	90037	7954	14000	11368	8032
146		LF	FLAECHE	HA	844026	841734	10948	28657	36653	35591
147		ACKERLAND	BETRIEBE	ANZAHL	87040	86823	6901	13441	11059	7811
148			FLAECHE	HA	531098	530865	4995	16061	20038	19704
149		DAUERGRUENLAND	BETRIEBE	ANZAHL	82064	81287	6560	11531	10342	7426
150			FLAECHE	HA	300749	298794	5386	11548	15783	15248
151		WALD	BETRIEBE	ANZAHL	21011	21011	1985	2090	1907	1518
152			FLAECHE	HA	65949	65949	2101	1985	2218	1815
153		MILCHKUEHE	BETRIEBE	ANZAHL	60494	60494	304	5465	8077	6298
154			TIERE	ANZAHL	343048	343048	305	7593	16280	16792
155		SCHWEINE O. Ferkel	BETRIEBE	ANZAHL	66058	66058	1914	7982	7880	6240
156			TIERE	ANZAHL	940331	940331	4501	24911	30198	29971
157		LEGEHENNEN	BETRIEBE	ANZAHL	63091	63091	3565	8910	8095	6012
158			TIERE	ANZAHL	3207820	3207820	34791	108741	108887	97312
159		GARTENBAUBETR.	BETRIEBE	ANZAHL	1479	1479	37	109	120	40
160		LF	FLAECHE	HA	2926	2926	23	70	75	35
161		GN O. OBSTANLAGEN	FLAECHE	HA	2056	2056	6	34	47	18
162		UNTER GLAS	FLAECHE	HA	175	175	0	1	3	1
163		WEINBAUBETRIEBE	BETRIEBE	ANZAHL	1453	1453	1	12	170	206
164		LF	FLAECHE	HA	3579	3579	1	20	89	127
165		REBLAND	FLAECHE	HA	2809	2809	0	2	56	91
FORST										
BETRIEBE, DEREN INHABER										
166	INSGESAMT	BETRIEBE		ANZAHL	1687	1687	1168	108	37	31
167		LF	FLAECHE	HA	1464	1464	47	15	7	7
168		WALD	FLAECHE	HA	129040	129040	2722	1017	559	721
BETRIEBE, DEREN INHABER										
169	INSGESAMT	BETRIEBE		ANZAHL	2131	2131	267	158	125	83
170		LF	FLAECHE	HA	5150	5150	3	12	19	18
171		WALD	FLAECHE	HA	624817	624817	841	1531	2075	1921

landwirtschaftlichen Betriebe und der Forstbetriebe 1971

Hessen

mit Betriebseinkommen (T) von ... bis unter ... DM

4000 - 5000	5000 - 6000	6000 - 7000	7000 - 8000	8000 - 9000	9000 - 10000	10000 - 11000	11000 - 12000	12000 - 13000	13000 - 14000	Lfd. Nr.
7	8	9	10	11	12	13	14	15	16	

liche Betriebe

NATUERLICHE PERSONEN SIND

5730	1756	2885	3261	2668	2402	2358	2033	899	824	129
32875	12091	19134	25688	24502	24052	25622	24533	12397	9705	130
18028	6940	10846	14553	13883	13745	14842	14289	7320	6208	131
14357	4928	7993	10806	10298	10036	10479	9994	4982	3374	132
1714	679	1079	1314	1343	1409	1428	1591	576	479	133
15212	3550	9778	11862	10788	10836	11547	10727	3962	4270	134
26360	9345	17588	23705	22214	22125	25215	23971	9944	11045	135
73562	26180	52074	64552	53974	50334	60188	40552	23552	25253	136

JURISTISCHE PERSONEN SIND

21	7	10	9	9	8	6	9	6	4	137
153	62	91	156	89	144	181	224	167	65	138
17	9	12	19	22	34	26	-	12	17	139
121	46	72	136	61	95	151	208	95	38	140
311	137	207	194	131	186	115	303	134	75	141
6	2	8	-	-	19	5	-	10	-	142
52	8	10	-	128	10	69	-	3	-	143
70	-	20	-	105	70	66	-	-	-	144

SAMMEN

5751	1763	2895	3270	2677	2410	2364	2042	905	828	145
33027	12153	19225	25844	24592	24196	25802	24756	12564	9770	146
5605	1685	2812	3189	2606	2365	2310	2001	892	805	147
18045	6949	10858	14572	13906	13779	14868	14289	7333	6225	148
5336	1507	2665	3059	2520	2275	2210	1939	805	766	149
14478	4974	8065	10942	10359	10130	10629	10202	5077	3412	150
1291	398	668	805	741	686	693	649	287	196	151
2025	816	1286	1508	1474	1596	1542	1894	709	554	152
4610	1068	2438	2716	2223	2038	1996	1716	640	657	153
15218	3552	9786	11862	10788	10855	11552	10727	3972	4270	154
4594	1270	2417	2804	2333	2109	2079	1805	745	725	155
26412	9353	17598	23705	22342	22135	25284	23971	9947	11045	156
4318	1180	2238	2573	2089	1887	1874	1604	662	624	157
73632	26180	52094	64552	54079	50404	60254	40552	23552	25253	158
106	94	95	46	13	52	50	52	59	18	159
103	82	98	45	16	63	69	82	91	25	160
57	54	65	31	12	43	45	52	63	11	161
3	4	5	3	1	3	3	4	5	2	162
132	64	79	86	70	44	53	36	7	31	163
102	63	75	94	93	71	77	67	14	57	164
74	42	59	73	68	47	64	47	10	45	165

BETRIEBE

NATUERLICHE PERSONEN SIND

17	24	14	14	10	11	10	10	12	3	166
-	10	7	4	0	1	5	6	2	-	167
519	885	588	659	573	691	693	741	907	271	168

JURISTISCHE PERSONEN SIND

71	71	71	41	57	44	41	40	38	33	169
25	51	72	20	20	12	23	39	71	11	170
2121	2595	3044	2060	3199	2761	2857	2993	3103	2927	171

Hessen

Noch: A 6a) Grundtabelle zur sozialökonomischen Gliederung der

Lfd. Nr.	Landwirtschaftlich genutzte Fläche von ... bis unter ... ha	Merkmal	Betriebe						
			14000 - 15000	15000 - 16000	16000 - 18000	18000 - 20000	20000 - 22000		
			17	18	19	20	21		
LANDWIRTSCHAFT									
BETRIEBE, DEREN INHABER									
129	INSGESAMT	BETRIEBE	ANZAHL	1528	1670	3060	2731	1250	
130		LF	FLAECHE	20310	23416	46547	45601	22709	
131		ACKERLAND	FLAECHE	12151	14304	28349	28322	14291	
132		DAUERGRUENLAND	FLAECHE	7974	8911	17736	16900	8225	
133		WALD	FLAECHE	1179	1302	3042	3218	1391	
134		MILCHKUEHE	TIERE	9591	10729	21123	20603	9629	
135		SCHWEINE O. FERKEL	TIERE	23016	25745	50191	51632	24002	
136		LEGEHENNEN	TIERE	32530	50622	99580	83905	40577	
BETRIEBE, DEREN INHABER									
137	INSGESAMT	BETRIEBE	ANZAHL	2	5	3	3	4	
138		LF	FLAECHE	16	131	26	119	70	
139		ACKERLAND	FLAECHE	11	7	3	13	21	
140		DAUERGRUENLAND	FLAECHE	4	113	21	105	48	
141		WALD	FLAECHE	2	242	92	171	228	
142		MILCHKUEHE	TIERE	3	5	-	7	-	
143		SCHWEINE O. FERKEL	TIERE	28	58	3	31	-	
144		LEGEHENNEN	TIERE	15	-	20	-	-	
ZU									
145	INSGESAMT	BETRIEBE	ANZAHL	1530	1675	3063	2734	1254	
146		LF	FLAECHE	20326	23547	46573	45720	22779	
147		ACKERLAND	BETRIEBE	1512	1653	3016	2697	1232	
148			FLAECHE	12163	14311	28352	28336	14312	
149		DAUERGRUENLAND	BETRIEBE	1472	1599	2907	2598	1171	
150			FLAECHE	7978	9023	17756	17005	8272	
151		WALD	BETRIEBE	487	511	1047	885	413	
152			FLAECHE	1181	1544	3134	3389	1619	
153		MILCHKUEHE	BETRIEBE	1380	1483	2685	2420	1058	
154			TIERE	9594	10734	21123	20610	9629	
155		SCHWEINE O. FERKEL	BETRIEBE	1418	1534	2757	2512	1119	
156			TIERE	23044	25803	50194	51663	24002	
157		LEGEHENNEN	BETRIEBE	1250	1350	2405	2146	942	
158			TIERE	32545	50622	99600	83905	40577	
159		GARTENBAUBETR.	BETRIEBE	19	27	64	68	46	
160		LF	FLAECHE	21	40	131	109	83	
161		GN O. OBSTANLAGEN	FLAECHE	17	26	99	78	64	
162		UNTER GLAS	FLAECHE	2	3	6	9	7	
163		WEINBAUBETRIEBE	BETRIEBE	24	23	58	44	17	
164		LF	FLAECHE	58	50	137	111	42	
165		REBLAND	FLAECHE	37	38	105	89	37	
FORST									
BETRIEBE, DEREN INHABER									
166	INSGESAMT	BETRIEBE	ANZAHL	12	6	12	13	10	
167		LF	FLAECHE	1	0	13	2	2	
168		WALD	FLAECHE	1168	524	1335	1628	1381	
BETRIEBE, DEREN INHABER									
169	INSGESAMT	BETRIEBE	ANZAHL	42	30	43	64	53	
170		LF	FLAECHE	44	114	78	142	22	
171		WALD	FLAECHE	3993	2956	4674	7720	7149	

landwirtschaftlichen Betriebe und der Forstbetriebe 1971

Hessen

mit Betriebseinkommen (T) von ... bis unter ... DM

22000 - 25000	25000 - 30000	30000 - 35000	35000 - 40000	40000 - 45000	45000 - 50000	50000 - 60000	60000 - 70000	70000 - 80000	80000 - 100000	100000 und mehr	Lfd. Nr.
22	23	24	25	26	27	28	29	30	31	32	

liche Betriebe

NATUERLICHE PERSONEN SIND

2981	3914	2450	1431	899	516	483	220	97	140	279	129
56189	83823	59904	38697	26936	16911	17415	8855	4469	8239	29923	130
36030	55911	41320	27650	19478	12206	13099	6974	3622	6640	24102	131
19721	27262	18122	10637	7200	4497	4033	1696	765	1437	4858	132
3527	4999	2614	1529	1333	745	785	520	476	1259	12542	133
26665	38017	26420	16083	10561	6111	5075	2032	590	922	3510	134
69722	108778	81456	54948	41625	26701	27563	14376	7366	11807	32065	135
116257	205673	151599	138386	108843	74928	148361	104895	73647	140006	775365	136

JURISTISCHE PERSONEN SIND

4	9	8	6	7	5	6	10	2	8	47	137
104	149	152	76	279	104	288	455	119	425	5498	138
60	47	79	47	152	43	90	246	119	150	3702	139
36	87	46	16	100	25	184	187	-	244	1371	140
6	185	25	2	250	-	635	710	249	493	676	141
17	6	60	27	45	25	46	75	-	146	1373	142
-	103	137	114	146	86	756	179	-	475	5849	143
225	-	160	120	2650	5150	85	7658	-	11905	14375	144

SAMMEN

2985	3923	2458	1437	906	521	489	230	99	148	326	145
56293	83971	60056	38773	27215	17016	17703	9310	4589	8664	35421	146
2947	3880	2413	1408	880	502	461	213	93	134	300	147
36090	55959	41400	27697	19631	12250	13188	7221	3741	6790	27804	148
2865	3744	2342	1335	831	450	413	178	75	116	250	149
19758	27350	18168	10653	7300	4522	4217	1882	765	1681	6229	150
946	1120	626	348	228	124	116	55	29	42	120	151
3533	5184	2639	1531	1583	745	1419	1229	725	1752	13219	152
2702	3468	2167	1203	724	383	296	105	26	41	107	153
26682	38023	26480	16110	10606	6136	5121	2107	590	1068	4883	154
2731	3587	2238	1258	776	419	364	148	62	86	152	155
69722	108881	81593	55062	41771	26787	28319	14555	7366	12282	37914	156
2312	2891	1729	949	531	309	265	117	44	78	142	157
116482	205673	151759	138506	111493	80078	148446	112553	73647	151911	789740	158
46	62	47	40	26	29	34	25	13	16	26	159
111	127	151	136	97	112	151	136	50	126	468	160
84	98	109	97	81	88	109	90	47	104	327	161
7	11	9	8	6	8	14	10	5	7	26	162
46	56	40	33	24	17	20	12	4	8	36	163
151	196	168	171	125	93	129	85	36	74	1002	164
109	157	131	123	102	82	108	79	31	73	832	165

BETRIEBE

NATUERLICHE PERSONEN SIND

22	20	13	13	6	8	20	11	6	19	27	166
35	21	26	19	19	8	65	20	16	155	952	167
3351	3644	2515	3122	1585	2403	6992	4439	2898	10348	70159	168

JURISTISCHE PERSONEN SIND

78	87	81	59	42	45	50	50	30	43	194	169
365	96	301	244	324	455	259	242	151	474	1443	170
11548	15342	16474	13874	11072	12987	16826	20336	14010	23533	408296	171

RB Darmstadt.

Noch: A 6a) Grundtabelle zur sozialökonomischen Gliederung der

Lfd. Nr.	Landwirtschaftlich genutzte Fläche von ... bis unter ... ha	Merkmal	Betriebe insgesamt	Klassi- fizierbare Betriebe zusammen	Betriebe				
					unter 1000	1000 - 2000	2000 - 3000	3000 - 4000	
									1
LANDWIRTSCHAFT									
BETRIEBE, DEREN INHABER									
01	0 AR	BETRIEBE	ANZAHL	111	111	16	29	16	8
02		LF	FLAECHE	HA	-	-	-	-	-
03		ACKERLAND	FLAECHE	HA	-	-	-	-	-
04		DAUERGRUENLAND	FLAECHE	HA	-	-	-	-	-
05		WALD	FLAECHE	HA	2	2	-	1	1
06		MILCHKUEHE	TIERE	ANZAHL	11	11	1	7	3
07		SCHWEINE O. FERKEL	TIERE	ANZAHL	2828	2828	116	264	216
08		LEGEHENNEN	TIERE	ANZAHL	286556	286556	669	2848	1909
09	0,01- 1	BETRIEBE	ANZAHL	2379	2379	654	444	280	231
10		LF	FLAECHE	HA	1355	1355	336	298	130
11		ACKERLAND	FLAECHE	HA	562	562	135	130	54
12		DAUERGRUENLAND	FLAECHE	HA	133	133	87	19	9
13		WALD	FLAECHE	HA	614	614	555	38	5
14		MILCHKUEHE	TIERE	ANZAHL	147	147	3	61	58
15		SCHWEINE O. FERKEL	TIERE	ANZAHL	2729	2729	234	702	473
16		LEGEHENNEN	TIERE	ANZAHL	63136	63136	2075	7922	5780
17	1 - 2	BETRIEBE	ANZAHL	7814	7456	3281	3169	378	56
18		LF	FLAECHE	HA	11208	10729	4387	4833	614
19		ACKERLAND	FLAECHE	HA	6123	6030	2177	3120	392
20		DAUERGRUENLAND	FLAECHE	HA	3997	3637	2035	1434	112
21		WALD	FLAECHE	HA	762	762	375	327	46
22		MILCHKUEHE	TIERE	ANZAHL	2196	2196	177	1708	290
23		SCHWEINE O. FERKEL	TIERE	ANZAHL	8370	8370	1327	4549	1200
24		LEGEHENNEN	TIERE	ANZAHL	100841	100841	17417	27306	6608
25	2 - 5	BETRIEBE	ANZAHL	11878	11718	675	3287	4139	2225
26		LF	FLAECHE	HA	39231	38784	1767	9030	13808
27		ACKERLAND	FLAECHE	HA	21661	21590	547	4567	7745
28		DAUERGRUENLAND	FLAECHE	HA	15744	15380	1172	4301	5818
29		WALD	FLAECHE	HA	1934	1934	152	508	750
30		MILCHKUEHE	TIERE	ANZAHL	14506	14506	12	2047	6080
31		SCHWEINE O. FERKEL	TIERE	ANZAHL	28165	28165	185	3707	8924
32		LEGEHENNEN	TIERE	ANZAHL	251020	251020	2805	23781	42982
33	5 - 10	BETRIEBE	ANZAHL	9252	9230	11	111	459	1360
34		LF	FLAECHE	HA	66914	66772	61	669	2747
35		ACKERLAND	FLAECHE	HA	38612	38597	9	183	1059
36		DAUERGRUENLAND	FLAECHE	HA	26954	26826	52	472	1667
37		WALD	FLAECHE	HA	2634	2634	3	46	155
38		MILCHKUEHE	TIERE	ANZAHL	28176	28176	-	12	485
39		SCHWEINE O. FERKEL	TIERE	ANZAHL	55053	55053	-	48	566
40		LEGEHENNEN	TIERE	ANZAHL	251101	251101	32	633	3559
41	10 - 15	BETRIEBE	ANZAHL	6201	6193	-	7	20	26
42		LF	FLAECHE	HA	76777	76683	-	76	225
43		ACKERLAND	FLAECHE	HA	47476	47467	-	0	26
44		DAUERGRUENLAND	FLAECHE	HA	28372	28287	-	76	179
45		WALD	FLAECHE	HA	3400	3400	-	5	18
46		MILCHKUEHE	TIERE	ANZAHL	34359	34359	-	-	4
47		SCHWEINE O. FERKEL	TIERE	ANZAHL	80133	80133	-	-	35
48		LEGEHENNEN	TIERE	ANZAHL	213061	213061	-	15	85
49	15 - 20	BETRIEBE	ANZAHL	4557	4554	-	-	2	3
50		LF	FLAECHE	HA	78944	78896	-	-	32
51		ACKERLAND	FLAECHE	HA	51823	51813	-	-	17
52		DAUERGRUENLAND	FLAECHE	HA	26504	26465	-	-	15
53		WALD	FLAECHE	HA	3910	3910	-	-	-
54		MILCHKUEHE	TIERE	ANZAHL	35425	35425	-	-	-
55		SCHWEINE O. FERKEL	TIERE	ANZAHL	89077	89077	-	-	-
56		LEGEHENNEN	TIERE	ANZAHL	248995	248995	-	-	-
57	20 - 25	BETRIEBE	ANZAHL	2697	2697	-	-	1	-
58		LF	FLAECHE	HA	59950	59950	-	-	20
59		ACKERLAND	FLAECHE	HA	39920	39920	-	-	11
60		DAUERGRUENLAND	FLAECHE	HA	19742	19742	-	-	9
61		WALD	FLAECHE	HA	2758	2758	-	-	-
62		MILCHKUEHE	TIERE	ANZAHL	26400	26400	-	-	-
63		SCHWEINE O. FERKEL	TIERE	ANZAHL	68838	68838	-	-	-
64		LEGEHENNEN	TIERE	ANZAHL	212768	212768	-	-	-

landwirtschaftlichen Betriebe und der Forstbetriebe 1971

RB Darmstadt

mit Betriebseinkommen (T) von ... bis unter ... DM										Lfd. Nr.
4000 - 5000	5000 - 6000	6000 - 7000	7000 - 8000	8000 - 9000	9000 - 10000	10000 - 11000	11000 - 12000	12000 - 13000	13000 - 14000	
7	8	9	10	11	12	13	14	15	16	

LICHE BETRIEBE

NATUERLICHE PERSONEN SIND

4	4	3	4	-	4	2	-	1	1	01
-	-	-	-	-	-	-	-	-	-	02
-	-	-	-	-	-	-	-	-	-	03
-	-	-	-	-	-	-	-	-	-	04
-	-	-	-	-	-	-	-	-	-	05
-	-	-	-	-	-	-	-	-	-	06
82	80	-	-	-	-	-	-	-	-	07
1350	2400	1650	3000	-	2600	2900	-	-	1700	08
167	108	119	80	22	27	25	13	30	9	09
97	64	75	59	17	13	13	7	14	5	10
23	24	23	11	3	11	10	4	13	4	11
2	1	2	0	1	1	1	0	0	-	12
0	2	-	1	6	-	1	-	-	-	13
-	-	7	-	2	-	-	-	-	-	14
85	12	123	-	17	2	-	-	3	-	15
2919	1298	1979	16	2926	1217	3010	-	3056	15	16
47	27	33	37	55	46	61	38	13	27	17
65	37	46	48	66	60	83	56	19	42	18
29	16	25	14	6	11	13	13	9	4	19
7	3	3	4	2	3	2	2	0	2	20
1	2	0	-	-	0	2	2	-	-	21
-	4	-	1	-	-	-	-	-	-	22
66	33	1	10	1	2	2	10	2	27	23
2142	74	1750	2121	1068	1283	37	30	35	1306	24
579	96	101	54	35	43	26	19	18	10	25
2458	380	403	203	121	150	84	61	54	28	26
1740	280	284	147	74	102	59	34	38	9	27
622	61	86	29	18	15	9	7	5	6	28
66	13	24	10	10	1	1	0	6	3	29
1299	91	207	67	21	59	23	1	2	-	30
3259	722	687	533	162	235	164	2	7	4	31
11090	1663	5919	5053	5824	4078	4553	626	3728	3146	32
2053	724	1138	1239	808	528	319	126	26	58	33
13524	5370	8172	9788	6805	4564	2814	1119	237	505	34
7151	3325	4683	6027	4418	3176	2069	847	200	373	35
6251	1982	3397	3666	2298	1319	686	230	27	113	36
563	157	403	373	255	185	79	54	1	30	37
5889	1643	4276	4680	3320	2300	1373	491	65	244	38
7680	3927	6457	9142	7412	5567	4062	1449	293	1084	39
24636	9306	17604	20741	15049	10820	9412	7763	330	3722	40
72	125	72	299	497	632	773	731	257	289	41
820	1440	807	3359	5739	7455	9242	9002	3253	3536	42
276	546	325	1376	2770	3864	5218	5533	2424	2322	43
540	890	475	1966	2934	3549	3967	3419	807	1192	44
71	137	59	163	280	399	384	459	62	119	45
122	319	249	1286	2298	3339	4314	4254	986	1739	46
118	368	306	1234	2929	4587	7336	8420	3414	3716	47
638	1232	1191	3887	6847	9410	14491	12685	7212	6182	48
6	5	11	11	34	60	103	148	199	47	49
96	81	190	185	565	991	1708	2468	3346	772	50
14	19	79	71	216	385	741	1107	1639	580	51
82	62	110	114	347	601	962	1351	1696	189	52
4	12	18	39	40	62	83	174	153	2	53
1	8	1	18	98	225	544	859	1284	133	54
3	5	45	48	112	375	761	1311	1741	449	55
32	47	120	126	323	1003	1587	2251	3805	772	56
-	3	4	1	8	4	9	15	27	9	57
-	64	86	24	183	92	205	324	594	199	58
-	17	31	10	44	31	58	143	251	111	59
-	47	54	14	138	60	139	176	342	86	60
-	5	1	-	13	2	31	3	20	3	61
-	1	8	1	12	11	21	63	137	27	62
-	-	10	-	17	25	34	43	252	71	63
-	17	35	-	20	28	568	221	397	127	64

RB Darmstadt.

Noch: A 6a) Grundtabelle zur sozialökonomischen Gliederung der

Lfd. Nr.	Landwirtschaftlich genutzte Fläche von ... bis unter ... ha	Merkmal	Betriebe						
			14000 - 15000	15000 - 16000	16000 - 18000	18000 - 20000	20000 - 22000		
			17	18	19	20	21		
LANDWIRTSCHAFT									
BETRIEBE, DEREN INHABER									
01	0 AR	BETRIEBE	ANZAHL	1	1	2	-	1	
02		LF	FLAECHE	HA	-	-	-	-	
03		ACKERLAND	FLAECHE	HA	-	-	-	-	
04		DAUERGRUENLAND	FLAECHE	HA	-	-	-	-	
05		WALD	FLAECHE	HA	-	-	-	-	
06		MILCHKUEHE	TIERE	ANZAHL	-	-	-	-	
07		SCHWEINE O. FERKEL	TIERE	ANZAHL	190	2	-	-	
08		LEGEHENNEN	TIERE	ANZAHL	-	2000	4100	-	
09	0,01- 1	BETRIEBE	ANZAHL	8	9	19	26	21	
10		LF	FLAECHE	HA	5	4	11	17	
11		ACKERLAND	FLAECHE	HA	5	4	11	15	
12		DAUERGRUENLAND	FLAECHE	HA	-	0	1	0	
13		WALD	FLAECHE	HA	-	-	1	1	
14		MILCHKUEHE	TIERE	ANZAHL	-	-	-	-	
15		SCHWEINE O. FERKEL	TIERE	ANZAHL	-	2	240	-	
16		LEGEHENNEN	TIERE	ANZAHL	-	1815	2000	2330	
17	1 - 2	BETRIEBE	ANZAHL	18	19	41	13	7	
18		LF	FLAECHE	HA	29	32	73	21	
19		ACKERLAND	FLAECHE	HA	4	6	9	16	
20		DAUERGRUENLAND	FLAECHE	HA	0	0	1	1	
21		WALD	FLAECHE	HA	1	1	2	1	
22		MILCHKUEHE	TIERE	ANZAHL	-	-	-	-	
23		SCHWEINE O. FERKEL	TIERE	ANZAHL	-	60	-	5	
24		LEGEHENNEN	TIERE	ANZAHL	-	27	25	20	
25	2 - 5	BETRIEBE	ANZAHL	11	24	46	60	24	
26		LF	FLAECHE	HA	34	73	136	163	
27		ACKERLAND	FLAECHE	HA	18	40	63	40	
28		DAUERGRUENLAND	FLAECHE	HA	3	7	15	11	
29		WALD	FLAECHE	HA	-	-	3	9	
30		MILCHKUEHE	TIERE	ANZAHL	-	1	-	-	
31		SCHWEINE O. FERKEL	TIERE	ANZAHL	8	230	75	5	
32		LEGEHENNEN	TIERE	ANZAHL	1233	2439	7189	724	
33	5 - 10	BETRIEBE	ANZAHL	46	29	39	15	2	
34		LF	FLAECHE	HA	403	240	328	122	
35		ACKERLAND	FLAECHE	HA	318	176	258	96	
36		DAUERGRUENLAND	FLAECHE	HA	69	47	44	16	
37		WALD	FLAECHE	HA	16	6	3	4	
38		MILCHKUEHE	TIERE	ANZAHL	195	134	125	23	
39		SCHWEINE O. FERKEL	TIERE	ANZAHL	883	371	338	160	
40		LEGEHENNEN	TIERE	ANZAHL	2510	5684	11525	10897	
41	10 - 15	BETRIEBE	ANZAHL	503	502	627	348	103	
42		LF	FLAECHE	HA	6412	6448	8321	4742	
43		ACKERLAND	FLAECHE	HA	4244	4478	6047	3712	
44		DAUERGRUENLAND	FLAECHE	HA	2121	1919	2174	963	
45		WALD	FLAECHE	HA	314	296	391	109	
46		MILCHKUEHE	TIERE	ANZAHL	3213	3211	4232	2315	
47		SCHWEINE O. FERKEL	TIERE	ANZAHL	7736	8122	11026	7125	
48		LEGEHENNEN	TIERE	ANZAHL	10419	13399	17365	15400	
49	15 - 20	BETRIEBE	ANZAHL	187	277	660	700	307	
50		LF	FLAECHE	HA	3106	4665	11179	12039	
51		ACKERLAND	FLAECHE	HA	1477	2558	6667	7784	
52		DAUERGRUENLAND	FLAECHE	HA	1616	2091	4455	4200	
53		WALD	FLAECHE	HA	186	239	661	877	
54		MILCHKUEHE	TIERE	ANZAHL	1502	2068	5098	5724	
55		SCHWEINE O. FERKEL	TIERE	ANZAHL	1862	3424	9770	12857	
56		LEGEHENNEN	TIERE	ANZAHL	3117	5533	15453	17152	
57	20 - 25	BETRIEBE	ANZAHL	12	42	130	228	152	
58		LF	FLAECHE	HA	249	903	2831	4946	
59		ACKERLAND	FLAECHE	HA	130	384	1238	2468	
60		DAUERGRUENLAND	FLAECHE	HA	119	517	1582	2464	
61		WALD	FLAECHE	HA	18	46	106	323	
62		MILCHKUEHE	TIERE	ANZAHL	84	299	1154	2065	
63		SCHWEINE O. FERKEL	TIERE	ANZAHL	62	325	1153	3309	
64		LEGEHENNEN	TIERE	ANZAHL	168	796	2005	5030	

landwirtschaftlichen Betriebe und der Forstbetriebe 1971

RB Darmstadt

mit Betriebseinkommen (T) von ... bis unter ... DM											Lfd. Nr.
22000 - 25000	25000 - 30000	30000 - 35000	35000 - 40000	40000 - 45000	45000 - 50000	50000 - 60000	60000 - 70000	70000 - 80000	80000 - 100000	100000 und mehr	
22	23	24	25	26	27	28	29	30	31	32	

liche Betriebe

Natuerliche Personen sind

2	2	1	-	2	1	2	-	1	-	3	01
-	-	-	-	-	-	-	-	-	-	-	02
-	-	-	-	-	-	-	-	-	-	-	03
-	-	-	-	-	-	-	-	-	-	-	04
-	-	-	-	-	-	-	-	-	-	-	05
-	-	-	-	-	-	-	-	-	-	-	06
312	320	-	-	510	-	635	-	-	-	-	07
2800	2926	-	-	5200	5000	6500	-	-	-	234784	08
14	23	15	11	6	6	7	-	3	-	2	09
8	14	10	6	3	4	5	-	2	-	2	10
7	12	10	6	2	4	5	-	2	-	2	11
-	0	0	0	-	-	1	-	-	-	-	12
0	2	-	-	0	-	0	-	-	-	-	13
-	-	-	-	-	-	-	-	-	-	-	14
-	2	-	-	-	-	684	-	-	-	-	15
2500	5948	2	7200	5000	10	-	-	-	-	-	16
12	17	9	9	7	8	7	6	4	4	7	17
18	25	12	12	10	11	9	8	5	6	11	18
16	22	9	10	9	10	8	8	4	5	9	19
2	1	1	0	-	-	1	0	1	-	1	20
1	0	-	-	-	-	-	-	1	-	-	21
-	-	-	-	-	-	1	-	-	-	-	22
245	-	-	-	-	-	625	-	-	-	-	23
20	6000	3990	-	-	-	-	-	9000	-	15019	24
55	60	42	34	19	7	11	6	3	4	5	25
168	192	144	128	80	29	35	22	10	12	16	26
42	27	15	20	4	8	32	17	10	10	10	27
12	14	9	8	4	0	1	4	-	-	5	28
0	1	-	-	1	-	-	-	-	-	-	29
-	2	-	2	-	-	-	1	-	-	-	30
8	4	400	442	-	-	-	2	-	-	-	31
1603	6049	6382	4085	5102	-	4681	6224	-	-	60000	32
15	24	13	9	11	16	22	13	5	9	2	33
123	180	92	58	68	99	137	91	40	77	19	34
94	108	36	25	21	20	19	9	11	12	6	35
23	47	21	6	8	1	4	2	1	-	10	36
3	0	2	3	5	-	-	-	-	-	2	37
47	19	8	-	-	-	2	-	-	-	-	38
393	735	339	22	6	12	3	-	825	-	-	39
9285	20238	6486	3050	4004	10	-	7	-	-	37000	40
147	78	20	12	13	8	12	4	3	1	12	41
1987	1059	262	161	157	94	155	46	34	14	145	42
1621	889	199	126	107	68	100	12	2	5	25	43
325	134	43	14	42	10	11	2	1	9	3	44
40	10	-	-	1	4	-	0	-	1	0	45
1024	409	51	55	35	-	-	-	-	70	-	46
3897	3650	1490	706	1302	323	191	-	-	60	-	47
9144	15371	10658	5659	10165	12400	23315	-	-	80	30	48
758	705	216	59	17	7	10	5	2	3	12	49
13380	12673	3964	1068	312	121	172	88	35	55	205	50
9622	10143	3281	919	267	98	149	70	32	51	43	51
3680	2430	646	132	41	20	15	17	2	4	1	52
654	326	44	7	0	1	1	-	-	-	-	53
6720	6080	1998	481	138	6	-	-	-	-	-	54
16830	18465	7514	3038	1283	1056	977	596	680	120	-	55
22475	37650	24971	14102	5182	3300	27403	10920	9000	14540	19500	56
416	740	542	232	76	21	12	5	2	3	3	57
9193	16422	12141	5296	1756	487	269	117	47	69	71	58
5357	11255	9634	4406	1510	426	234	95	27	67	71	59
3799	5097	2440	850	235	60	35	19	20	2	0	60
528	1137	217	69	1	3	1	-	1	0	-	61
4303	7712	5599	2433	862	187	60	-	39	-	-	62
8481	19295	16392	9152	3725	1722	1285	631	27	303	-	63
11806	24773	27667	21898	13982	7482	8897	10310	7080	13286	51831	64

RB Darmstadt.

Noch: A 6a) Grundtabelle zur sozialökonomischen Gliederung der

Lfd. Nr.	Landwirtschaftlich genutzte Fläche von ... bis unter ... ha		Merkmal			Betriebe insgesamt	Klassi- fizierbare Betriebe zusammen	Betriebe			
								unter 1000	1000 - 2000	2000 - 3000	3000 - 4000
LANDWIRTSCHAFT											
BETRIEBE, DEREN INHABER											
65	25	-	30	BETRIEBE	ANZAHL	1294	1292	-	-	-	-
66				LF	FLAECHE	35113	35061	-	-	-	-
67				ACKERLAND	FLAECHE	23689	23689	-	-	-	-
68				DAUERGRUENLAND	FLAECHE	11285	11232	-	-	-	-
69				WALD	FLAECHE	1569	1569	-	-	-	-
70				MILCHKUEHE	TIERE	14476	14476	-	-	-	-
71				SCHWEINE O. FERKEL	TIERE	37515	37515	-	-	-	-
72				LEGEHENNEN	TIERE	88890	88890	-	-	-	-
73	30	-	40	BETRIEBE	ANZAHL	829	828	-	-	-	-
74				LF	FLAECHE	27913	27883	-	-	-	-
75				ACKERLAND	FLAECHE	18947	18947	-	-	-	-
76				DAUERGRUENLAND	FLAECHE	8862	8832	-	-	-	-
77				WALD	FLAECHE	830	830	-	-	-	-
78				MILCHKUEHE	TIERE	10233	10233	-	-	-	-
79				SCHWEINE O. FERKEL	TIERE	30608	30608	-	-	-	-
80				LEGEHENNEN	TIERE	59085	59085	-	-	-	-
81	40	-	50	BETRIEBE	ANZAHL	237	237	-	-	-	-
82				LF	FLAECHE	10476	10476	-	-	-	-
83				ACKERLAND	FLAECHE	7144	7144	-	-	-	-
84				DAUERGRUENLAND	FLAECHE	3193	3193	-	-	-	-
85				WALD	FLAECHE	774	774	-	-	-	-
86				MILCHKUEHE	TIERE	3147	3147	-	-	-	-
87				SCHWEINE O. FERKEL	TIERE	10862	10862	-	-	-	-
88				LEGEHENNEN	TIERE	51069	51069	-	-	-	-
89	50	-	75	BETRIEBE	ANZAHL	139	139	-	-	-	-
90				LF	FLAECHE	8477	8477	-	-	-	-
91				ACKERLAND	FLAECHE	6196	6196	-	-	-	-
92				DAUERGRUENLAND	FLAECHE	1936	1936	-	-	-	-
93				WALD	FLAECHE	562	562	-	-	-	-
94				MILCHKUEHE	TIERE	1373	1373	-	-	-	-
95				SCHWEINE O. FERKEL	TIERE	9833	9833	-	-	-	-
96				LEGEHENNEN	TIERE	212804	212804	-	-	-	-
97	75	-	100	BETRIEBE	ANZAHL	44	44	-	-	-	-
98				LF	FLAECHE	3762	3762	-	-	-	-
99				ACKERLAND	FLAECHE	3041	3041	-	-	-	-
100				DAUERGRUENLAND	FLAECHE	654	654	-	-	-	-
101				WALD	FLAECHE	182	182	-	-	-	-
102				MILCHKUEHE	TIERE	560	560	-	-	-	-
103				SCHWEINE O. FERKEL	TIERE	5150	5150	-	-	-	-
104				LEGEHENNEN	TIERE	7527	7527	-	-	-	-
105	100	-	150	BETRIEBE	ANZAHL	49	49	-	-	-	-
106				LF	FLAECHE	5778	5778	-	-	-	-
107				ACKERLAND	FLAECHE	4434	4434	-	-	-	-
108				DAUERGRUENLAND	FLAECHE	1266	1266	-	-	-	-
109				WALD	FLAECHE	40	40	-	-	-	-
110				MILCHKUEHE	TIERE	721	721	-	-	-	-
111				SCHWEINE O. FERKEL	TIERE	4466	4466	-	-	-	-
112				LEGEHENNEN	TIERE	11691	11691	-	-	-	-
113	150	-	200	BETRIEBE	ANZAHL	8	8	-	-	-	-
114				LF	FLAECHE	1353	1353	-	-	-	-
115				ACKERLAND	FLAECHE	1082	1082	-	-	-	-
116				DAUERGRUENLAND	FLAECHE	261	261	-	-	-	-
117				WALD	FLAECHE	82	82	-	-	-	-
118				MILCHKUEHE	TIERE	143	143	-	-	-	-
119				SCHWEINE O. FERKEL	TIERE	1013	1013	-	-	-	-
120				LEGEHENNEN	TIERE	1006	1006	-	-	-	-
121	200 UND MEHR			BETRIEBE	ANZAHL	7	7	-	-	-	-
122				LF	FLAECHE	2004	2004	-	-	-	-
123				ACKERLAND	FLAECHE	1510	1510	-	-	-	-
124				DAUERGRUENLAND	FLAECHE	476	476	-	-	-	-
125				WALD	FLAECHE	3021	3021	-	-	-	-
126				MILCHKUEHE	TIERE	270	270	-	-	-	-
127				SCHWEINE O. FERKEL	TIERE	1947	1947	-	-	-	-
128				LEGEHENNEN	TIERE	20689	20689	-	-	-	-

landwirtschaftlichen Betriebe und der Forstbetriebe 1971**RB Darmstadt**

mit Betriebseinkommen (T) von ... bis unter ... DM										Lfd. Nr.
4000 - 5000	5000 - 6000	6000 - 7000	7000 - 8000	8000 - 9000	9000 - 10000	10000 - 11000	11000 - 12000	12000 - 13000	13000 - 14000	
7	8	9	10	11	12	13	14	15	16	

1. LICHE BETRIEBE

NATUERLICHE PERSONEN SIND

[illegible]

RB Darmstadt

Noch: A 6a) Grundtabelle zur sozialökonomischen Gliederung der

Lfd. Nr.	Landwirtschaftlich genutzte Fläche von ... bis unter ... ha		Merkmal	Betriebe					
				14000 - 15000	15000 - 16000	16000 - 18000	18000 - 20000	20000 - 22000	
				17	18	19	20	21	
LANDWIRTSCHAFT									
BETRIEBE, DEREN INHABER									
65	25	- 30	BETRIEBE	ANZAHL	1	5	14	28	59
66			LF	FLAECHE HA	25	132	373	749	1579
67			ACKERLAND	FLAECHE HA	23	47	129	319	802
68			DAUERGRUENLAND	FLAECHE HA	2	85	244	428	769
69			WALD	FLAECHE HA	-	3	11	27	61
70			MILCHKUEHE	TIERE ANZAHL	-	44	112	270	492
71			SCHWEINE O. FERKEL	TIERE ANZAHL	-	34	83	239	830
72			LEGEHENNEN	TIERE ANZAHL	-	84	138	514	821
73	30	- 40	BETRIEBE	ANZAHL	3	1	2	6	19
74			LF	FLAECHE HA	101	36	63	187	625
75			ACKERLAND	FLAECHE HA	28	22	29	72	307
76			DAUERGRUENLAND	FLAECHE HA	73	15	34	115	304
77			WALD	FLAECHE HA	-	-	4	6	31
78			MILCHKUEHE	TIERE ANZAHL	7	-	8	51	130
79			SCHWEINE O. FERKEL	TIERE ANZAHL	22	-	-	36	232
80			LEGEHENNEN	TIERE ANZAHL	20	-	-	70	319
81	40	- 50	BETRIEBE	ANZAHL	1	-	1	1	1
82			LF	FLAECHE HA	46	-	46	47	42
83			ACKERLAND	FLAECHE HA	3	-	17	5	2
84			DAUERGRUENLAND	FLAECHE HA	44	-	28	42	40
85			WALD	FLAECHE HA	-	-	4	-	0
86			MILCHKUEHE	TIERE ANZAHL	-	-	1	18	-
87			SCHWEINE O. FERKEL	TIERE ANZAHL	4	-	-	-	5
88			LEGEHENNEN	TIERE ANZAHL	-	-	10	-	20
89	50	- 75	BETRIEBE	ANZAHL	-	-	-	-	-
90			LF	FLAECHE HA	-	-	-	-	-
91			ACKERLAND	FLAECHE HA	-	-	-	-	-
92			DAUERGRUENLAND	FLAECHE HA	-	-	-	-	-
93			WALD	FLAECHE HA	-	-	-	-	-
94			MILCHKUEHE	TIERE ANZAHL	-	-	-	-	-
95			SCHWEINE O. FERKEL	TIERE ANZAHL	-	-	-	-	-
96			LEGEHENNEN	TIERE ANZAHL	-	-	-	-	-
97	75	- 100	BETRIEBE	ANZAHL	1	-	-	1	-
98			LF	FLAECHE HA	99	-	-	76	-
99			ACKERLAND	FLAECHE HA	2	-	-	43	-
100			DAUERGRUENLAND	FLAECHE HA	98	-	-	33	-
101			WALD	FLAECHE HA	0	-	-	1	-
102			MILCHKUEHE	TIERE ANZAHL	1	-	-	-	-
103			SCHWEINE O. FERKEL	TIERE ANZAHL	2	-	-	-	-
104			LEGEHENNEN	TIERE ANZAHL	8	-	-	10	-
105	100	- 150	BETRIEBE	ANZAHL	-	-	-	-	-
106			LF	FLAECHE HA	-	-	-	-	-
107			ACKERLAND	FLAECHE HA	-	-	-	-	-
108			DAUERGRUENLAND	FLAECHE HA	-	-	-	-	-
109			WALD	FLAECHE HA	-	-	-	-	-
110			MILCHKUEHE	TIERE ANZAHL	-	-	-	-	-
111			SCHWEINE O. FERKEL	TIERE ANZAHL	-	-	-	-	-
112			LEGEHENNEN	TIERE ANZAHL	-	-	-	-	-
113	150	- 200	BETRIEBE	ANZAHL	-	-	-	-	-
114			LF	FLAECHE HA	-	-	-	-	-
115			ACKERLAND	FLAECHE HA	-	-	-	-	-
116			DAUERGRUENLAND	FLAECHE HA	-	-	-	-	-
117			WALD	FLAECHE HA	-	-	-	-	-
118			MILCHKUEHE	TIERE ANZAHL	-	-	-	-	-
119			SCHWEINE O. FERKEL	TIERE ANZAHL	-	-	-	-	-
120			LEGEHENNEN	TIERE ANZAHL	-	-	-	-	-
121	200 UND MEHR		BETRIEBE	ANZAHL	-	-	-	-	-
122			LF	FLAECHE HA	-	-	-	-	-
123			ACKERLAND	FLAECHE HA	-	-	-	-	-
124			DAUERGRUENLAND	FLAECHE HA	-	-	-	-	-
125			WALD	FLAECHE HA	-	-	-	-	-
126			MILCHKUEHE	TIERE ANZAHL	-	-	-	-	-
127			SCHWEINE O. FERKEL	TIERE ANZAHL	-	-	-	-	-
128			LEGEHENNEN	TIERE ANZAHL	-	-	-	-	-

95	318	307	217	146	52	24	7	2	1	3	65
2568	8558	8311	5938	4007	1448	664	186	55	28	85	66
1261	5170	5753	4693	3286	1231	576	160	54	28	82	67
1300	3360	2533	1218	696	206	85	23	1	-	2	68
177	312	405	99	356	36	-	-	-	-	-	69
1062	3726	3751	2477	1674	592	253	5	-	-	-	70
1182	6670	8836	7316	6073	2699	2033	785	294	401	-	71
2189	9453	8437	12555	9672	5993	7270	13930	5448	2850	9200	72
29	97	140	170	127	102	92	22	3	5	-	73
935	3204	4648	5702	4292	3466	3219	803	98	165	-	74
498	1627	2776	3893	3256	2767	2663	719	91	137	-	75
435	1569	1863	1789	1023	683	544	76	7	28	-	76
40	59	228	191	101	129	25	14	-	-	-	77
262	1255	1868	2190	1580	1390	1239	214	4	20	-	78
392	1436	3409	5599	5782	4741	5346	2151	600	858	-	79
599	2121	3831	9978	5398	6855	14842	5624	-	9400	-	80
1	7	17	28	38	41	45	28	12	7	9	81
43	309	721	1213	1670	1812	1976	1283	546	319	402	82
25	176	332	658	1072	1215	1556	1058	458	293	275	83
18	132	387	532	594	594	413	221	87	24	37	84
1	1	37	70	43	102	218	38	2	2	255	85
-	63	186	491	561	662	562	373	102	31	97	86
-	39	278	546	1165	1572	1773	2353	1066	1583	478	87
-	395	767	381	3651	2129	6155	8856	5259	6405	17041	88
-	2	3	4	8	9	29	22	11	23	27	89
-	121	194	242	458	554	1653	1349	621	1502	1718	90
-	76	36	194	222	331	1167	1033	586	1318	1232	91
-	44	158	47	236	222	481	307	31	177	171	92
-	-	23	6	10	29	6	81	0	5	401	93
-	-	2	9	111	74	415	331	15	155	261	94
-	10	-	24	93	326	1239	1046	993	2434	3666	95
-	32	25	38	583	1202	1127	1459	3816	17332	187190	96
-	-	-	-	-	-	4	2	2	11	23	97
-	-	-	-	-	-	336	159	176	936	1979	98
-	-	-	-	-	-	229	135	139	809	1684	99
-	-	-	-	-	-	107	20	36	123	236	100
-	-	-	-	-	-	25	16	-	53	88	101
-	-	-	-	-	-	18	1	27	40	473	102
-	-	-	-	-	-	43	54	42	1418	3591	103
-	-	-	-	-	-	25	30	-	1036	6418	104
-	-	-	-	1	1	1	-	2	8	36	105
-	-	-	-	130	105	104	-	222	887	4330	106
-	-	-	-	2	28	63	-	163	628	3550	107
-	-	-	-	127	76	41	-	56	249	717	108
-	-	-	-	-	1	-	-	3	11	25	109
-	-	-	-	-	-	-	-	-	108	613	110
-	-	-	-	-	-	-	-	-	329	4137	111
-	-	-	-	-	-	-	-	70	2286	9335	112
-	-	-	-	-	-	-	-	-	1	7	113
-	-	-	-	-	-	-	-	-	154	1198	114
-	-	-	-	-	-	-	-	-	110	972	115
-	-	-	-	-	-	-	-	-	43	218	116
-	-	-	-	-	-	-	-	-	19	63	117
-	-	-	-	-	-	-	-	-	-	143	118
-	-	-	-	-	-	-	-	-	-	1013	119
-	-	-	-	-	-	-	-	-	-	1006	120
-	-	-	-	-	-	-	-	-	-	7	121
-	-	-	-	-	-	-	-	-	-	2004	122
-	-	-	-	-	-	-	-	-	-	1510	123
-	-	-	-	-	-	-	-	-	-	476	124
-	-	-	-	-	-	-	-	-	-	3021	125
-	-	-	-	-	-	-	-	-	-	270	126
-	-	-	-	-	-	-	-	-	-	1947	127
-	-	-	-	-	-	-	-	-	-	20689	128

RB Darmstadt

Noch: A 6a) Grundtabelle zur sozialökonomischen Gliederung der

Lfd. Nr.	Landwirtschaftlich genutzte Fläche von ... bis unter ... ha	Merkmal			Betriebe insgesamt	Klassi- fizierbare Betriebe zusammen	Betriebe			
							unter 1000	1000 - 2000	2000 - 3000	3000 - 4000
							1	2	3	4
LANDWIRTSCHAFT										
BETRIEBE, DEREN INHABER										
129	INSGESAMT	BETRIEBE		ANZAHL	47496	46942	4637	7047	5295	3909
130		LF	FLAECHE	HA	429256	427961	6552	14906	17577	17775
131		ACKERLAND	FLAECHE	HA	272220	272024	2868	8000	9305	9610
132		DAUERGRUENLAND	FLAECHE	HA	149379	148320	3345	6303	7810	7766
133		WALD	FLAECHE	HA	23076	23076	1085	925	976	715
134		MILCHKUEHE	TIERE	ANZAHL	172143	172143	193	3835	6920	7479
135		SCHWEINE O. FERKEL	TIERE	ANZAHL	436587	436587	1862	9270	11379	12155
136		LEGEHENNEN	TIERE	ANZAHL	2080239	2080239	22998	62505	60923	57311
BETRIEBE, DEREN INHABER										
137	INSGESAMT	BETRIEBE		ANZAHL	282	242	38	30	24	13
138		LF	FLAECHE	HA	5298	5026	57	95	98	54
139		ACKERLAND	FLAECHE	HA	2585	2577	8	11	12	14
140		DAUERGRUENLAND	FLAECHE	HA	2052	1810	33	66	73	31
141		WALD	FLAECHE	HA	3574	3574	71	71	200	87
142		MILCHKUEHE	TIERE	ANZAHL	966	966	-	-	2	-
143		SCHWEINE O. FERKEL	TIERE	ANZAHL	5428	5428	16	58	9	27
144		LEGEHENNEN	TIERE	ANZAHL	25336	25336	65	167	75	-
ZU										
145	INSGESAMT	BETRIEBE		ANZAHL	47778	47184	4675	7077	5319	3922
146		LF	FLAECHE	HA	434554	432987	6609	15001	17674	17828
147		ACKERLAND	BETRIEBE	ANZAHL	44908	44720	3991	6682	5067	3721
148			FLAECHE	HA	274804	274600	2876	8011	9317	9624
149		DAUERGRUENLAND	BETRIEBE	ANZAHL	41621	41079	3840	5697	4624	3445
150			FLAECHE	HA	151431	150129	3378	6369	7883	7798
151		WALD	BETRIEBE	ANZAHL	9131	9131	1224	1176	907	610
152			FLAECHE	HA	26651	26651	1157	996	1176	802
153		MILCHKUEHE	BETRIEBE	ANZAHL	29173	29173	192	2624	3352	2744
154			TIERE	ANZAHL	173109	173109	193	3835	6922	7479
155		SCHWEINE O. FERKEL	BETRIEBE	ANZAHL	30878	30878	812	3148	3025	2695
156			TIERE	ANZAHL	442015	442015	1878	9328	11388	12182
157		LEGEHENNEN	BETRIEBE	ANZAHL	32085	32085	2170	4547	3722	2879
158			TIERE	ANZAHL	2105575	2105575	23063	62672	60998	57311
159		GARTENBAUBETR.	BETRIEBE	ANZAHL	1161	1161	25	84	87	31
160		LF	FLAECHE	HA	2320	2320	18	50	50	27
161		GN O.OBSTANLAGEN	FLAECHE	HA	1647	1647	4	27	32	15
162		UNTER GLAS	FLAECHE	HA	145	145	0	0	2	1
163		WEINBAUBETRIEBE	BETRIEBE	ANZAHL	1452	1452	1	12	170	206
164		LF	FLAECHE	HA	3576	3576	1	20	89	127
165		REBLAND	FLAECHE	HA	2807	2807	0	2	56	91
FORST										
BETRIEBE, DEREN INHABER										
166	INSGESAMT	BETRIEBE		ANZAHL	814	814	589	50	11	9
167		LF	FLAECHE	HA	975	975	22	8	2	6
168		WALD	FLAECHE	HA	80808	80808	1330	457	174	210
BETRIEBE, DEREN INHABER										
169	INSGESAMT	BETRIEBE		ANZAHL	1228	1228	76	58	51	34
170		LF	FLAECHE	HA	4138	4138	1	7	16	13
171		WALD	FLAECHE	HA	350294	350294	247	568	845	773

landwirtschaftlichen Betriebe und der Forstbetriebe 1971

RB Darmstadt

mit Betriebseinkommen (T) von ... bis unter ... DM

4000 - 5000	5000 - 6000	6000 - 7000	7000 - 8000	8000 - 9000	9000 - 10000	10000 - 11000	11000 - 12000	12000 - 13000	13000 - 14000	Lfd. Nr.
7	8	9	10	11	12	13	14	15	16	
LICHE BETRIEBE										
NATUERLICHE PERSONEN SIND										
2929	1092	1484	1728	1461	1345	1320	1093	573	457	129
17088	7436	9862	13758	13570	13352	14215	13117	7585	5327	130
9233	4226	5455	7688	7531	7580	8168	7701	4595	3465	131
7531	3046	4208	5853	5812	5575	5832	5246	2922	1766	132
705	329	510	586	605	660	581	750	243	169	133
7311	2066	4748	6053	5751	5934	6275	5680	2483	2155	134
11293	5147	7629	10971	10650	10793	12359	11243	5712	5385	135
42807	16037	30248	34944	32057	30725	36558	23576	18563	17048	136
JURISTISCHE PERSONEN SIND										
16	3	8	7	6	5	3	5	5	3	137
97	18	80	91	63	77	87	68	119	49	138
11	9	12	19	6	4	22	-	12	17	139
75	8	61	71	54	64	62	58	93	30	140
273	24	137	148	125	94	48	182	128	-	141
4	2	8	-	-	19	5	-	10	-	142
33	8	10	-	24	10	-	-	3	-	143
70	-	20	-	105	70	66	-	-	-	144
SAMMEN										
2945	1095	1492	1735	1467	1350	1323	1098	578	460	145
17185	7453	9943	13849	13633	13429	14302	13185	7704	5375	146
2818	1032	1417	1667	1403	1307	1278	1065	568	439	147
9244	4235	5467	7707	7537	7584	8190	7701	4608	3482	148
2607	886	1298	1567	1334	1229	1188	1019	493	406	149
7606	3053	4269	5924	5866	5638	5894	5304	3015	1796	150
516	184	280	333	323	321	298	273	134	67	151
978	353	647	734	730	754	629	932	371	169	152
2164	603	1147	1352	1142	1074	1049	874	396	325	153
7315	2068	4756	6053	5751	5953	6280	5680	2493	2155	154
2128	726	1137	1385	1204	1110	1101	915	454	374	155
11326	5155	7639	10971	10674	10803	12359	11243	5715	5385	156
2146	712	1118	1326	1097	1019	1002	826	414	332	157
42877	16037	30268	34944	32162	30795	36624	23576	18563	17048	158
75	79	79	37	12	46	44	35	49	12	159
67	71	82	34	15	56	59	64	67	15	160
38	48	54	25	12	38	40	38	51	7	161
3	3	4	2	1	3	3	3	4	1	162
132	64	79	86	70	44	53	36	7	31	163
102	63	75	94	93	71	77	67	14	57	164
74	42	59	73	68	47	64	47	10	45	165
BETRIEBE										
NATUERLICHE PERSONEN SIND										
5	8	3	5	4	3	3	4	4	2	166
-	7	2	4	0	-	3	5	-	-	167
155	289	124	245	231	188	205	288	253	182	168
JURISTISCHE PERSONEN SIND										
34	33	36	20	34	26	25	23	21	23	169
24	47	71	18	15	12	16	38	62	10	170
1007	1195	1506	981	1909	1622	1729	1710	1689	2052	171

RB Darmstadt

Noch: A 6a) Grundtabelle zur sozialökonomischen Gliederung der

Lfd. Nr.	Landwirtschaftlich genutzte Fläche von ... bis unter ... ha	Merkmal	Betriebe						
			14000 - 15000	15000 - 16000	16000 - 18000	18000 - 20000	20000 - 22000		
			17	18	19	20	21		
LANDWIRTSCHAFT									
BETRIEBE, DEREN INHABER									
129	INSGESAMT	BETRIEBE			792	909	1581	1426	696
130		LF	FLAECHE	HA	10509	12533	23361	23108	12467
131		ACKERLAND	FLAECHE	HA	6252	7714	14467	14570	7915
132		DAUERGRUENLAND	FLAECHE	HA	4144	4681	8578	8275	4419
133		WALD	FLAECHE	HA	535	591	1184	1358	672
134		MILCHKUEHE	TIERE	ANZAHL	5002	5757	10730	10466	5205
135		SCHWEINE O. FERKEL	TIERE	ANZAHL	10769	12566	22449	23971	11408
136		LEGEHENNEN	TIERE	ANZAHL	17475	31777	59810	52147	21365
BETRIEBE, DEREN INHABER									
137	INSGESAMT	BETRIEBE			1	3	2	-	1
138		LF	FLAECHE	HA	13	40	6	-	21
139		ACKERLAND	FLAECHE	HA	9	7	3	-	19
140		DAUERGRUENLAND	FLAECHE	HA	4	28	1	-	2
141		WALD	FLAECHE	HA	2	167	-	-	-
142		MILCHKUEHE	TIERE	ANZAHL	3	5	-	-	-
143		SCHWEINE O. FERKEL	TIERE	ANZAHL	28	58	3	-	-
144		LEGEHENNEN	TIERE	ANZAHL	15	-	20	-	-
ZU									
145	INSGESAMT	BETRIEBE			793	912	1583	1426	697
146		LF	FLAECHE	HA	10522	12573	23367	23108	12488
147		ACKERLAND	BETRIEBE	ANZAHL	777	894	1541	1391	680
148			FLAECHE	HA	6261	7721	14470	14570	7934
149		DAUERGRUENLAND	BETRIEBE	ANZAHL	747	845	1450	1312	630
150			FLAECHE	HA	4148	4709	8579	8275	4421
151		WALD	BETRIEBE	ANZAHL	212	220	401	317	168
152			FLAECHE	HA	537	758	1184	1358	672
153		MILCHKUEHE	BETRIEBE	ANZAHL	688	772	1320	1186	556
154			TIERE	ANZAHL	5005	5762	10730	10466	5205
155		SCHWEINE O. FERKEL	BETRIEBE	ANZAHL	708	800	1357	1251	592
156			TIERE	ANZAHL	10797	12624	22452	23971	11408
157		LEGEHENNEN	BETRIEBE	ANZAHL	626	720	1182	1086	495
158			TIERE	ANZAHL	17490	31777	59830	52147	21365
159		GARTENBAUBETR.	BETRIEBE	ANZAHL	14	23	48	53	35
160		LF	FLAECHE	HA	18	39	106	92	53
161		GN O. OBSTANLAGEN	FLAECHE	HA	15	24	78	67	42
162		UNTER GLAS	FLAECHE	HA	1	2	4	7	6
163		WEINBAUBETRIEBE	BETRIEBE	ANZAHL	24	23	58	44	17
164		LF	FLAECHE	HA	58	50	137	111	42
165		REBLAND	FLAECHE	HA	37	38	105	89	37
FORST									
BETRIEBE, DEREN INHABER									
166	INSGESAMT	BETRIEBE			6	3	7	4	6
167		LF	FLAECHE	HA	-	0	7	0	0
168		WALD	FLAECHE	HA	579	210	779	495	819
BETRIEBE, DEREN INHABER									
169	INSGESAMT	BETRIEBE			32	22	29	42	37
170		LF	FLAECHE	HA	33	107	76	136	17
171		WALD	FLAECHE	HA	3054	2177	3121	5013	5010

landwirtschaftlichen Betriebe und der Forstbetriebe 1971

RB Darmstadt

mit Betriebseinkommen (T) von ... bis unter ... DM

22000 - 25000	25000 - 30000	30000 - 35000	35000 - 40000	40000 - 45000	45000 - 50000	50000 - 60000	60000 - 70000	70000 - 80000	80000 - 100000	100000 und mehr	Lfd. Nr.
22	23	24	25	26	27	28	29	30	31	32	

ISCHE BETRIEBE

NATUERLICHE PERSONEN SIND

1544	2073	1325	785	471	279	278	120	55	80	158	129
28422	42756	30498	19825	12942	8231	8735	4151	1891	4224	12186	130
18543	29507	22080	14951	9758	6205	6800	3317	1577	3473	9470	131
9594	12827	8103	4596	3006	1872	1738	692	244	660	1878	132
1445	1847	956	445	519	306	276	148	8	92	3854	133
13418	19266	13463	8138	4961	2911	2550	925	187	424	1857	134
31740	50626	38658	26845	19939	12451	14834	7618	4527	7506	14832	135
62421	130956	93216	78946	67939	44381	100215	57360	39673	67215	669043	136

JURISTISCHE PERSONEN SIND

3	6	3	3	5	3	2	5	2	5	32	137
66	110	22	35	205	35	33	230	119	266	2773	138
36	19	3	16	105	14	-	155	119	100	1814	139
23	84	-	7	75	10	23	68	-	135	571	140
2	184	-	-	226	-	266	366	249	472	53	141
17	-	-	16	12	7	-	26	-	63	767	142
-	59	-	80	42	20	715	71	-	440	3714	143
200	-	-	40	2530	5150	-	7439	-	-	9304	144

SAMMEN

1547	2079	1328	788	476	282	280	125	57	85	190	145
28488	42867	30520	19861	13148	8266	8767	4381	2011	4491	14959	146
1516	2038	1286	764	454	267	255	112	51	75	164	147
18579	29526	22084	14967	9863	6219	6800	3472	1697	3573	11284	148
1448	1920	1227	704	418	223	217	88	36	58	123	149
9617	12910	8103	4603	3081	1882	1760	760	244	795	2449	150
345	361	169	91	62	38	26	16	8	14	37	151
1446	2031	956	445	745	306	542	514	257	564	3907	152
1329	1743	1114	618	350	182	148	45	12	17	55	153
13435	19266	13463	8154	4973	2918	2550	951	187	487	2624	154
1350	1809	1149	654	375	209	184	72	29	45	80	155
31740	50685	38658	26925	19981	12471	15549	7689	4527	7946	18546	156
1130	1466	879	469	245	152	130	55	20	39	81	157
62621	130956	93216	78986	70469	49531	100215	64799	39673	67215	678347	158
37	50	36	28	20	25	31	17	12	12	25	159
96	92	100	60	65	99	140	102	50	70	464	160
70	73	75	47	54	75	99	69	47	57	325	161
6	9	7	7	5	7	12	6	5	7	24	162
45	56	40	33	24	17	20	12	4	8	36	163
149	196	168	171	125	93	129	85	36	74	1002	164
106	157	131	123	102	82	108	79	31	73	832	165

BETRIEBE

NATUERLICHE PERSONEN SIND

11	7	6	7	3	5	13	7	3	11	15	166
17	8	20	17	15	8	36	18	-	88	680	167
1651	1284	1113	1630	802	1490	4584	2796	1466	6129	50650	168

JURISTISCHE PERSONEN SIND

60	69	65	48	36	34	42	45	26	32	115	169
365	85	273	238	321	452	253	237	122	433	641	170
8812	12168	13232	11262	9429	9868	14018	18242	12189	17195	187672	171

RB Kassel

Noch: A 6a) Grundtabelle zur sozialökonomischen Gliederung der

Lfd. Nr.	Landwirtschaftlich genutzte Fläche von ... bis unter ... ha	Merkmal	Betriebe insgesamt	Klassifizierbare Betriebe zusammen	Betriebe			
					unter 1000	1000 - 2000	2000 - 3000	3000 - 4000
			1	2	3	4	5	6
LANDWIRTSCHAFT								
BETRIEBE, DEREN INHABER								
01	0 AR	BETRIEBE	ANZAHL	42	42	2	14	2
02		LF	FLAECHE	HA	-	-	-	-
03		ACKERLAND	FLAECHE	HA	-	-	-	-
04		DAUERGRUENLAND	FLAECHE	HA	-	-	-	-
05		WALD	FLAECHE	HA	1	1	-	-
06		MILCHKUEHE	TIERE	ANZAHL	9	9	-	-
07		SCHWEINE O. Ferkel	TIERE	ANZAHL	480	480	-	-
08		LEGEHENNEN	TIERE	ANZAHL	50302	50302	158	1188
09	0,01- 1	BETRIEBE	ANZAHL	731	730	376	143	53
10		LF	FLAECHE	HA	393	393	189	94
11		ACKERLAND	FLAECHE	HA	209	209	79	46
12		DAUERGRUENLAND	FLAECHE	HA	84	84	60	11
13		WALD	FLAECHE	HA	670	670	577	65
14		MILCHKUEHE	TIERE	ANZAHL	108	108	4	19
15		SCHWEINE O. Ferkel	TIERE	ANZAHL	1760	1760	330	553
16		LEGEHENNEN	TIERE	ANZAHL	36883	36883	992	4581
17	1 - 2	BETRIEBE	ANZAHL	7024	6873	2566	3909	307
18		LF	FLAECHE	HA	10134	9932	3307	523
19		ACKERLAND	FLAECHE	HA	6421	6406	1834	4122
20		DAUERGRUENLAND	FLAECHE	HA	3272	3101	1343	1609
21		WALD	FLAECHE	HA	693	693	250	360
22		MILCHKUEHE	TIERE	ANZAHL	2483	2483	104	1907
23		SCHWEINE O. Ferkel	TIERE	ANZAHL	13855	13855	2175	10002
24		LEGEHENNEN	TIERE	ANZAHL	41623	41623	9604	24194
25	2 - 5	BETRIEBE	ANZAHL	12950	12890	300	2779	5460
26		LF	FLAECHE	HA	42803	42626	797	7191
27		ACKERLAND	FLAECHE	HA	24981	24970	201	3808
28		DAUERGRUENLAND	FLAECHE	HA	17065	16912	574	3239
29		WALD	FLAECHE	HA	2082	2082	71	413
30		MILCHKUEHE	TIERE	ANZAHL	21069	21069	4	1816
31		SCHWEINE O. Ferkel	TIERE	ANZAHL	45459	45459	105	4931
32		LEGEHENNEN	TIERE	ANZAHL	151880	151880	964	15737
33	5 - 10	BETRIEBE	ANZAHL	8143	8129	2	53	203
34		LF	FLAECHE	HA	57774	57678	11	323
35		ACKERLAND	FLAECHE	HA	33727	33727	2	67
36		DAUERGRUENLAND	FLAECHE	HA	23411	23315	9	252
37		WALD	FLAECHE	HA	3557	3557	1	45
38		MILCHKUEHE	TIERE	ANZAHL	28203	28203	-	7
39		SCHWEINE O. Ferkel	TIERE	ANZAHL	63818	63818	4	22
40		LEGEHENNEN	TIERE	ANZAHL	138792	138792	10	173
41	10 - 15	BETRIEBE	ANZAHL	4801	4797	-	-	8
42		LF	FLAECHE	HA	59550	59503	-	-
43		ACKERLAND	FLAECHE	HA	36010	36010	-	-
44		DAUERGRUENLAND	FLAECHE	HA	23125	23078	-	-
45		WALD	FLAECHE	HA	4081	4081	-	-
46		MILCHKUEHE	TIERE	ANZAHL	27536	27536	-	-
47		SCHWEINE O. Ferkel	TIERE	ANZAHL	78306	78306	-	-
48		LEGEHENNEN	TIERE	ANZAHL	161310	161310	-	-
49	15 - 20	BETRIEBE	ANZAHL	3914	3914	-	-	-
50		LF	FLAECHE	HA	67755	67755	-	-
51		ACKERLAND	FLAECHE	HA	41818	41818	-	-
52		DAUERGRUENLAND	FLAECHE	HA	25519	25519	-	-
53		WALD	FLAECHE	HA	5054	5054	-	-
54		MILCHKUEHE	TIERE	ANZAHL	30954	30954	-	-
55		SCHWEINE O. Ferkel	TIERE	ANZAHL	93305	93305	-	-
56		LEGEHENNEN	TIERE	ANZAHL	133632	133632	-	-
57	20 - 25	BETRIEBE	ANZAHL	2461	2460	-	-	-
58		LF	FLAECHE	HA	54763	54739	-	-
59		ACKERLAND	FLAECHE	HA	34284	34284	-	-
60		DAUERGRUENLAND	FLAECHE	HA	20223	20198	-	-
61		WALD	FLAECHE	HA	4117	4117	-	-
62		MILCHKUEHE	TIERE	ANZAHL	24077	24077	-	-
63		SCHWEINE O. Ferkel	TIERE	ANZAHL	73750	73750	-	-
64		LEGEHENNEN	TIERE	ANZAHL	107168	107168	-	-

landwirtschaftlichen Betriebe und der Forstbetriebe 1971

RB Kassel

mit Betriebseinkommen (T) von ... bis unter ... DM										Lfd. Nr.
4000 - 5000	5000 - 6000	6000 - 7000	7000 - 8000	8000 - 9000	9000 - 10000	10000 - 11000	11000 - 12000	12000 - 13000	13000 - 14000	
7	8	9	10	11	12	13	14	15	16	

LICHE BETRIEBE

NATUERLICHE PERSONEN SIND

-	3	2	3	1	-	4	-	-	-	01
-	-	-	-	-	-	-	-	-	-	02
-	-	-	-	-	-	-	-	-	-	03
-	-	-	-	-	-	-	-	-	-	04
-	-	-	-	-	-	-	-	-	-	05
-	-	-	-	-	-	-	-	-	-	06
-	-	-	-	-	-	162	-	-	-	07
-	1600	1800	2056	1200	-	4300	-	-	-	08
17	15	10	11	2	5	3	10	4	4	09
7	7	5	6	1	3	1	4	2	2	10
5	4	4	5	1	2	1	4	2	1	11
0	2	0	1	0	0	-	-	-	0	12
-	2	1	-	-	2	0	-	-	-	13
-	10	4	-	-	-	-	-	-	-	14
1	22	15	16	-	2	-	3	-	2	15
750	30	22	4044	1200	1200	-	-	65	-	16
13	7	6	7	-	1	2	3	2	-	17
19	10	9	10	-	1	4	4	3	-	18
16	6	7	8	-	1	2	3	3	-	19
2	1	0	0	-	-	1	1	-	-	20
-	-	-	0	-	-	3	-	-	-	21
3	5	-	-	-	-	10	-	-	-	22
17	17	4	91	-	-	20	4	-	-	23
744	1331	-	15	-	-	150	10	-	-	24
908	58	87	29	12	4	8	6	3	6	25
4021	253	384	111	45	15	29	19	12	22	26
2651	184	248	65	28	8	22	9	9	16	27
1312	57	124	37	14	7	5	3	0	6	28
213	17	14	4	-	-	2	-	-	2	29
2544	146	260	54	20	-	11	3	-	13	30
6174	526	903	256	240	125	154	121	-	19	31
10832	1219	3832	3940	2553	1718	2230	1008	30	1334	32
1817	520	1256	1333	885	568	353	124	8	61	33
11166	3643	8376	10031	7253	4930	3166	1152	70	541	34
5971	2206	4901	6110	4605	3179	2143	823	61	377	35
5095	1396	3397	3827	2574	1709	990	316	8	160	36
725	241	492	564	383	309	219	45	0	17	37
5305	1216	4708	5240	3814	2751	1822	642	13	341	38
8757	3456	8881	11689	9485	7253	5565	2276	140	1319	39
18057	5463	15731	17902	13157	10450	7326	2782	81	2082	40
39	56	36	141	287	446	612	670	174	252	41
445	650	413	1598	3277	5145	7237	8044	2277	3024	42
135	289	207	620	1610	2752	4102	4830	1450	1867	43
308	359	203	970	1652	2363	3094	3164	814	1138	44
57	71	37	151	311	389	506	588	151	238	45
48	104	52	509	1151	2066	3185	3782	867	1619	46
89	165	155	649	1783	3731	6639	9320	2731	3866	47
324	478	441	1582	3662	5928	8829	11008	2372	4310	48
6	3	2	6	18	28	48	117	112	33	49
97	46	36	102	287	466	792	1942	1880	547	50
19	15	21	35	97	185	322	831	1001	358	51
79	31	15	68	189	280	459	1104	873	187	52
12	6	1	6	32	49	105	173	143	39	53
1	3	6	5	52	82	219	605	498	100	54
29	12	1	19	56	190	302	949	1260	373	55
48	22	-	49	145	310	737	2045	2152	390	56
-	1	2	2	1	3	7	6	18	10	57
-	21	48	43	25	65	150	129	389	215	58
-	10	3	14	10	17	66	58	167	104	59
-	11	45	29	14	48	84	69	221	111	60
-	3	25	0	0	0	8	35	16	14	61
-	-	-	1	-	3	25	15	84	42	62
-	-	-	7	-	6	14	50	101	81	63
-	-	-	-	-	-	58	93	225	89	64

RB Kassel

Noch: A 6a) Grundtabelle zur sozialökonomischen Gliederung der

Lfd. Nr.	Landwirtschaftlich genutzte Fläche von ... bis unter ... ha	Merkmal	Betriebe						
			14000 - 15000	15000 - 16000	16000 - 18000	18000 - 20000	20000 - 22000		
			17	18	19	20	21		
LANDWIRTSCHAFT									
BETRIEBE, DEREN INHABER									
01	0 AR	BETRIEBE	ANZAHL	1	1	-	-	-	
02		LF	FLAECHE	HA	-	-	-	-	
03		ACKERLAND	FLAECHE	HA	-	-	-	-	
04		DAUERGRUENLAND	FLAECHE	HA	-	-	-	-	
05		WALD	FLAECHE	HA	-	-	-	-	
06		MILCHKUEHE	TIERE	ANZAHL	-	-	-	-	
07		SCHWEINE O. FERKEL	TIERE	ANZAHL	200	-	-	-	
08		LEGEHENNEN	TIERE	ANZAHL	-	2000	-	-	
09	0,01- 1	BETRIEBE	ANZAHL	4	4	7	7	5	
10		LF	FLAECHE	HA	2	1	4	2	
11		ACKERLAND	FLAECHE	HA	2	1	4	2	
12		DAUERGRUENLAND	FLAECHE	HA	-	-	-	0	
13		WALD	FLAECHE	HA	-	-	-	1	
14		MILCHKUEHE	TIERE	ANZAHL	-	-	-	-	
15		SCHWEINE O. FERKEL	TIERE	ANZAHL	-	-	1	-	
16		LEGEHENNEN	TIERE	ANZAHL	-	30	5	8	
17	1 - 2	BETRIEBE	ANZAHL	1	-	5	6	2	
18		LF	FLAECHE	HA	1	-	8	9	
19		ACKERLAND	FLAECHE	HA	0	-	8	7	
20		DAUERGRUENLAND	FLAECHE	HA	-	-	-	-	
21		WALD	FLAECHE	HA	-	-	2	-	
22		MILCHKUEHE	TIERE	ANZAHL	-	-	-	-	
23		SCHWEINE O. FERKEL	TIERE	ANZAHL	-	-	-	3	
24		LEGEHENNEN	TIERE	ANZAHL	-	-	65	-	
25	2 - 5	BETRIEBE	ANZAHL	3	1	5	3	5	
26		LF	FLAECHE	HA	10	4	19	6	
27		ACKERLAND	FLAECHE	HA	8	3	12	6	
28		DAUERGRUENLAND	FLAECHE	HA	2	0	3	-	
29		WALD	FLAECHE	HA	-	-	-	-	
30		MILCHKUEHE	TIERE	ANZAHL	-	-	-	-	
31		SCHWEINE O. FERKEL	TIERE	ANZAHL	3	40	15	73	
32		LEGEHENNEN	TIERE	ANZAHL	1520	28	1500	15	
33	5 - 10	BETRIEBE	ANZAHL	39	15	13	3	2	
34		LF	FLAECHE	HA	360	135	105	22	
35		ACKERLAND	FLAECHE	HA	260	96	71	19	
36		DAUERGRUENLAND	FLAECHE	HA	93	37	24	3	
37		WALD	FLAECHE	HA	17	2	1	6	
38		MILCHKUEHE	TIERE	ANZAHL	229	97	59	-	
39		SCHWEINE O. FERKEL	TIERE	ANZAHL	889	307	166	264	
40		LEGEHENNEN	TIERE	ANZAHL	1399	1584	6045	1500	
41	10 - 15	BETRIEBE	ANZAHL	532	480	597	258	63	
42		LF	FLAECHE	HA	6725	6280	7952	3564	
43		ACKERLAND	FLAECHE	HA	4285	4096	5353	2534	
44		DAUERGRUENLAND	FLAECHE	HA	2396	2146	2547	1004	
45		WALD	FLAECHE	HA	368	326	548	180	
46		MILCHKUEHE	TIERE	ANZAHL	3357	3229	4250	1956	
47		SCHWEINE O. FERKEL	TIERE	ANZAHL	9371	9136	13913	7200	
48		LEGEHENNEN	TIERE	ANZAHL	9767	11302	16511	8357	
49	15 - 20	BETRIEBE	ANZAHL	143	241	713	815	308	
50		LF	FLAECHE	HA	2363	4012	11990	14025	
51		ACKERLAND	FLAECHE	HA	1201	2241	7035	8724	
52		DAUERGRUENLAND	FLAECHE	HA	1153	1748	4887	5230	
53		WALD	FLAECHE	HA	241	317	1008	1128	
54		MILCHKUEHE	TIERE	ANZAHL	949	1522	5195	6555	
55		SCHWEINE O. FERKEL	TIERE	ANZAHL	1696	3538	12122	17268	
56		LEGEHENNEN	TIERE	ANZAHL	2234	3599	13724	18674	
57	20 - 25	BETRIEBE	ANZAHL	10	13	129	178	131	
58		LF	FLAECHE	HA	219	284	2783	3854	
59		ACKERLAND	FLAECHE	HA	104	80	1296	2019	
60		DAUERGRUENLAND	FLAECHE	HA	114	202	1478	1821	
61		WALD	FLAECHE	HA	18	40	247	412	
62		MILCHKUEHE	TIERE	ANZAHL	46	107	845	1464	
63		SCHWEINE O. FERKEL	TIERE	ANZAHL	78	126	1467	2511	
64		LEGEHENNEN	TIERE	ANZAHL	125	262	1820	2708	

landwirtschaftlichen Betriebe und der Forstbetriebe 1971

RB Kassel

mit Betriebseinkommen (T) von ... bis unter ... DM

22000 - 25000	25000 - 30000	30000 - 35000	35000 - 40000	40000 - 45000	45000 - 50000	50000 - 60000	60000 - 70000	70000 - 80000	80000 - 100000	100000 und mehr	Lfd. Nr.
22	23	24	25	26	27	28	29	30	31	32	

liche Betriebe

Natuerliche Personen sind

1	-	1	2	-	1	-	2	-	-	-	01
-	-	-	-	-	-	-	-	-	-	-	02
-	-	-	-	-	-	-	-	-	-	-	03
-	-	-	-	-	-	-	-	-	-	-	04
-	-	-	-	-	-	-	-	-	-	-	05
-	-	-	-	-	-	-	-	-	-	-	06
-	-	-	42	-	-	-	-	-	-	-	07
2900	-	3600	8500	-	5500	-	15000	-	-	-	08
6	6	5	3	3	3	-	2	1	1	-	09
4	4	3	2	3	2	-	1	1	1	-	10
3	4	2	2	2	2	-	1	1	-	-	11
1	-	-	-	-	-	-	-	-	1	-	12
-	-	1	-	-	-	-	-	-	-	-	13
-	-	-	-	-	-	-	-	-	-	-	14
-	1	30	-	3	-	-	-	-	290	-	15
-	40	3500	-	5000	-	-	8000	-	-	-	16
2	1	1	-	-	-	2	1	-	-	-	17
2	1	2	-	-	-	3	1	-	-	-	18
2	1	2	-	-	-	2	1	-	-	-	19
-	-	-	-	-	-	-	-	-	-	-	20
0	-	1	-	-	-	0	-	-	-	-	21
-	-	-	-	-	-	-	-	-	-	-	22
-	-	-	-	-	-	-	-	-	-	-	23
-	-	-	-	-	-	-	-	-	-	-	24
3	4	2	-	-	-	-	2	1	-	-	1 25
11	14	7	-	-	-	-	7	4	-	-	5 26
-	7	6	-	-	-	-	5	3	-	-	4 27
5	6	1	-	-	-	-	-	1	-	-	1 28
-	0	-	-	-	-	-	-	-	-	-	- 29
-	3	-	-	-	-	-	-	-	-	-	- 30
87	95	1	-	-	-	-	-	-	-	-	- 31
-	6800	5940	-	-	-	-	-	8000	-	12000	32
10	7	4	6	3	-	1	2	1	2	-	- 33
78	54	27	46	20	-	9	11	6	16	-	- 34
62	43	14	20	-	-	-	11	4	6	-	- 35
15	5	1	0	-	-	-	-	1	8	-	- 36
4	6	-	0	-	-	-	-	-	-	-	- 37
15	-	-	-	-	-	-	-	-	-	-	- 38
77	224	40	24	-	-	-	8	-	-	-	- 39
9052	3000	1912	3000	-	-	-	-	8000	-	-	- 40
78	26	3	8	5	2	2	1	-	3	1	41
1087	341	34	93	59	23	25	12	-	42	11	42
792	234	24	65	38	16	14	10	-	18	1	43
281	86	4	17	21	7	11	3	-	11	10	44
59	17	1	1	3	-	-	-	-	-	-	- 45
611	197	8	10	10	-	-	-	-	-	-	- 46
2999	995	104	369	46	-	4	3	-	22	3000	47
9323	6781	30	13010	6350	4500	10150	5000	-	18850	-	48
774	442	79	9	4	7	2	-	-	4	-	- 49
13800	8059	1457	160	69	127	35	-	-	71	-	- 50
9195	5617	1096	117	59	88	32	-	-	38	-	- 51
4527	2396	352	35	10	21	3	-	-	6	-	- 52
944	479	43	2	-	17	0	-	-	-	-	- 53
7240	4427	741	42	24	27	-	-	-	-	-	- 54
22839	17351	4980	707	535	1127	250	-	-	-	-	- 55
20734	19655	9655	4750	5400	6310	-	-	-	16100	-	- 56
487	949	380	89	31	6	3	1	1	2	-	- 57
10689	21149	8744	2058	706	135	68	24	24	41	-	- 58
6402	13733	6157	1508	553	106	68	24	24	33	-	- 59
4244	7311	2544	537	148	29	-	0	-	6	-	- 60
886	1529	448	77	57	15	-	-	8	-	-	- 61
4685	10018	4368	1016	317	32	17	-	-	-	-	- 62
10581	30228	16319	5486	2923	626	631	-	96	5	-	- 63
10056	26817	15453	11313	6276	2185	1670	4600	4370	16000	-	- 64

RB Kassel

Noch: A 6a) Grundtabelle zur sozialökonomischen Gliederung der

Lfd. Nr.	Landwirtschaftlich genutzte Fläche von ... bis unter ... ha		Merkmal			Betriebe insgesamt	Klassi- fizierbare Betriebe zusammen	Betriebe			
								unter 1000	1000 - 2000	2000 - 3000	3000 - 4000
						1	2	3	4	5	6
LANDWIRTSCHAFT											
BETRIEBE, DEREN INHABER											
65	25	- 30	BETRIEBE		ANZAHL	1302	1302	-	-	-	-
66			LF	FLAECHE	HA	35347	35347	-	-	-	-
67			ACKERLAND	FLAECHE	HA	22708	22708	-	-	-	-
68			DAUERGRUENLAND	FLAECHE	HA	12467	12467	-	-	-	-
69			WALD	FLAECHE	HA	2379	2379	-	-	-	-
70			MILCHKUEHE	TIERE	ANZAHL	14917	14917	-	-	-	-
71			SCHWEINE O. Ferkel	TIERE	ANZAHL	47362	47362	-	-	-	-
72			LEGEHENNEN	TIERE	ANZAHL	67093	67093	-	-	-	-
73	30	- 40	BETRIEBE		ANZAHL	975	974	-	-	-	-
74			LF	FLAECHE	HA	32909	32874	-	-	-	-
75			ACKERLAND	FLAECHE	HA	21776	21776	-	-	-	-
76			DAUERGRUENLAND	FLAECHE	HA	10997	10962	-	-	-	-
77			WALD	FLAECHE	HA	1806	1806	-	-	-	-
78			MILCHKUEHE	TIERE	ANZAHL	12266	12266	-	-	-	-
79			SCHWEINE O. Ferkel	TIERE	ANZAHL	39933	39933	-	-	-	-
80			LEGEHENNEN	TIERE	ANZAHL	75635	75635	-	-	-	-
81	40	- 50	BETRIEBE		ANZAHL	256	256	-	-	-	-
82			LF	FLAECHE	HA	11375	11375	-	-	-	-
83			ACKERLAND	FLAECHE	HA	7645	7645	-	-	-	-
84			DAUERGRUENLAND	FLAECHE	HA	3672	3672	-	-	-	-
85			WALD	FLAECHE	HA	879	879	-	-	-	-
86			MILCHKUEHE	TIERE	ANZAHL	3327	3327	-	-	-	-
87			SCHWEINE O. Ferkel	TIERE	ANZAHL	12528	12528	-	-	-	-
88			LEGEHENNEN	TIERE	ANZAHL	9886	9886	-	-	-	-
89	50	- 75	BETRIEBE		ANZAHL	162	162	-	-	-	-
90			LF	FLAECHE	HA	9546	9546	-	-	-	-
91			ACKERLAND	FLAECHE	HA	6817	6817	-	-	-	-
92			DAUERGRUENLAND	FLAECHE	HA	2672	2672	-	-	-	-
93			WALD	FLAECHE	HA	1239	1239	-	-	-	-
94			MILCHKUEHE	TIERE	ANZAHL	2065	2065	-	-	-	-
95			SCHWEINE O. Ferkel	TIERE	ANZAHL	9297	9297	-	-	-	-
96			LEGEHENNEN	TIERE	ANZAHL	35390	35390	-	-	-	-
97	75	- 100	BETRIEBE		ANZAHL	65	65	-	-	-	-
98			LF	FLAECHE	HA	5665	5665	-	-	-	-
99			ACKERLAND	FLAECHE	HA	4246	4246	-	-	-	-
100			DAUERGRUENLAND	FLAECHE	HA	1366	1366	-	-	-	-
101			WALD	FLAECHE	HA	1747	1747	-	-	-	-
102			MILCHKUEHE	TIERE	ANZAHL	655	655	-	-	-	-
103			SCHWEINE O. Ferkel	TIERE	ANZAHL	6106	6106	-	-	-	-
104			LEGEHENNEN	TIERE	ANZAHL	30830	30830	-	-	-	-
105	100	- 150	BETRIEBE		ANZAHL	49	49	-	-	-	-
106			LF	FLAECHE	HA	5959	5959	-	-	-	-
107			ACKERLAND	FLAECHE	HA	4392	4392	-	-	-	-
108			DAUERGRUENLAND	FLAECHE	HA	1502	1502	-	-	-	-
109			WALD	FLAECHE	HA	2407	2407	-	-	-	-
110			MILCHKUEHE	TIERE	ANZAHL	651	651	-	-	-	-
111			SCHWEINE O. Ferkel	TIERE	ANZAHL	3728	3728	-	-	-	-
112			LEGEHENNEN	TIERE	ANZAHL	24906	24906	-	-	-	-
113	150	- 200	BETRIEBE		ANZAHL	30	30	-	-	-	-
114			LF	FLAECHE	HA	5150	5150	-	-	-	-
115			ACKERLAND	FLAECHE	HA	4320	4320	-	-	-	-
116			DAUERGRUENLAND	FLAECHE	HA	802	802	-	-	-	-
117			WALD	FLAECHE	HA	3033	3033	-	-	-	-
118			MILCHKUEHE	TIERE	ANZAHL	302	302	-	-	-	-
119			SCHWEINE O. Ferkel	TIERE	ANZAHL	4552	4552	-	-	-	-
120			LEGEHENNEN	TIERE	ANZAHL	2870	2870	-	-	-	-
121	200 UND MEHR		BETRIEBE		ANZAHL	21	21	-	-	-	-
122			LF	FLAECHE	HA	5362	5362	-	-	-	-
123			ACKERLAND	FLAECHE	HA	4479	4479	-	-	-	-
124			DAUERGRUENLAND	FLAECHE	HA	856	856	-	-	-	-
125			WALD	FLAECHE	HA	2677	2677	-	-	-	-
126			MILCHKUEHE	TIERE	ANZAHL	391	391	-	-	-	-
127			SCHWEINE O. Ferkel	TIERE	ANZAHL	1111	1111	-	-	-	-
128			LEGEHENNEN	TIERE	ANZAHL	16179	16179	-	-	-	-

landwirtschaftlichen Betriebe und der Forstbetriebe 1971**RB Kassel**

mit Betriebseinkommen (I) von ... bis unter ... DM										Lfd. Nr.
4000 - 5000	5000 - 6000	6000 - 7000	7000 - 8000	8000 - 9000	9000 - 10000	10000 - 11000	11000 - 12000	12000 - 13000	13000 - 14000	
7	8	9	10	11	12	13	14	15	16	

LICHE BETRIEBE

NATUERLICHE PERSONEN SIND

[illegible]

RB Kassel

Noch: A 6a) Grundtabelle zur sozialökonomischen Gliederung der

Lfd. Nr.	Landwirtschaftlich genutzte Fläche von ... bis unter ... ha		Merkmal	Betriebe						
				14000 - 15000	15000 - 16000	16000 - 18000	18000 - 20000	20000 - 22000		
				17	18	19	20	21		
LANDWIRTSCHAFT										
BETRIEBE, DEREN INHABER										
65	25	- 30	BETRIEBE	ANZAHL	1	5	8	26	29	
66			LF	FLAECHE	HA	25	138	211	699	779
67			ACKERLAND	FLAECHE	HA	14	57	98	318	403
68			DAUERGRUENLAND	FLAECHE	HA	11	80	113	380	373
69			WALD	FLAECHE	HA	-	27	9	109	66
70			MILCHKUEHE	TIERE	ANZAHL	4	17	37	137	201
71			SCHWEINE O. FERKEL	TIERE	ANZAHL	-	23	49	293	414
72			LEGEHENNEN	TIERE	ANZAHL	-	30	60	294	386
73	30	- 40	BETRIEBE	ANZAHL	1	1	1	8	7	
74			LF	FLAECHE	HA	32	30	31	266	223
75			ACKERLAND	FLAECHE	HA	21	15	8	120	93
76			DAUERGRUENLAND	FLAECHE	HA	11	15	23	145	128
77			WALD	FLAECHE	HA	-	-	6	23	5
78			MILCHKUEHE	TIERE	ANZAHL	-	-	7	25	48
79			SCHWEINE O. FERKEL	TIERE	ANZAHL	-	9	9	49	41
80			LEGEHENNEN	TIERE	ANZAHL	-	10	40	202	127
81	40	- 50	BETRIEBE	ANZAHL	-	-	-	1	2	
82			LF	FLAECHE	HA	-	-	-	44	83
83			ACKERLAND	FLAECHE	HA	-	-	-	1	28
84			DAUERGRUENLAND	FLAECHE	HA	-	-	-	43	55
85			WALD	FLAECHE	HA	-	-	-	-	-
86			MILCHKUEHE	TIERE	ANZAHL	-	-	-	-	-
87			SCHWEINE O. FERKEL	TIERE	ANZAHL	-	-	-	-	-
88			LEGEHENNEN	TIERE	ANZAHL	-	-	-	-	-
89	50	- 75	BETRIEBE	ANZAHL	1	-	-	-	-	-
90			LF	FLAECHE	HA	64	-	-	-	-
91			ACKERLAND	FLAECHE	HA	5	-	-	-	-
92			DAUERGRUENLAND	FLAECHE	HA	48	-	-	-	-
93			WALD	FLAECHE	HA	-	-	-	-	-
94			MILCHKUEHE	TIERE	ANZAHL	4	-	-	-	-
95			SCHWEINE O. FERKEL	TIERE	ANZAHL	10	-	-	-	-
96			LEGEHENNEN	TIERE	ANZAHL	10	-	-	-	-
97	75	- 100	BETRIEBE	ANZAHL	-	-	1	-	-	-
98			LF	FLAECHE	HA	-	-	82	-	-
99			ACKERLAND	FLAECHE	HA	-	-	-	-	-
100			DAUERGRUENLAND	FLAECHE	HA	-	-	82	-	-
101			WALD	FLAECHE	HA	-	-	38	-	-
102			MILCHKUEHE	TIERE	ANZAHL	-	-	-	-	-
103			SCHWEINE O. FERKEL	TIERE	ANZAHL	-	-	-	-	-
104			LEGEHENNEN	TIERE	ANZAHL	-	-	-	-	-
105	100	- 150	BETRIEBE	ANZAHL	-	-	-	-	-	-
106			LF	FLAECHE	HA	-	-	-	-	-
107			ACKERLAND	FLAECHE	HA	-	-	-	-	-
108			DAUERGRUENLAND	FLAECHE	HA	-	-	-	-	-
109			WALD	FLAECHE	HA	-	-	-	-	-
110			MILCHKUEHE	TIERE	ANZAHL	-	-	-	-	-
111			SCHWEINE O. FERKEL	TIERE	ANZAHL	-	-	-	-	-
112			LEGEHENNEN	TIERE	ANZAHL	-	-	-	-	-
113	150	- 200	BETRIEBE	ANZAHL	-	-	-	-	-	-
114			LF	FLAECHE	HA	-	-	-	-	-
115			ACKERLAND	FLAECHE	HA	-	-	-	-	-
116			DAUERGRUENLAND	FLAECHE	HA	-	-	-	-	-
117			WALD	FLAECHE	HA	-	-	-	-	-
118			MILCHKUEHE	TIERE	ANZAHL	-	-	-	-	-
119			SCHWEINE O. FERKEL	TIERE	ANZAHL	-	-	-	-	-
120			LEGEHENNEN	TIERE	ANZAHL	-	-	-	-	-
121	200 UND MEHR		BETRIEBE	ANZAHL	-	-	-	-	-	-
122			LF	FLAECHE	HA	-	-	-	-	-
123			ACKERLAND	FLAECHE	HA	-	-	-	-	-
124			DAUERGRUENLAND	FLAECHE	HA	-	-	-	-	-
125			WALD	FLAECHE	HA	-	-	-	-	-
126			MILCHKUEHE	TIERE	ANZAHL	-	-	-	-	-
127			SCHWEINE O. FERKEL	TIERE	ANZAHL	-	-	-	-	-
128			LEGEHENNEN	TIERE	ANZAHL	-	-	-	-	-

landwirtschaftlichen Betriebe und der Forstbetriebe 1971**RB Kassel**

mit Betriebseinkommen (T) von ... bis unter ... DM											Lfd. Nr.
22000 - 25000	25000 - 30000	30000 - 35000	35000 - 40000	40000 - 45000	45000 - 50000	50000 - 60000	60000 - 70000	70000 - 80000	80000 - 100000	100000 und mehr	
22	23	24	25	26	27	28	29	30	31	32	

NATUERLICHE PERSONEN SIND

64	328	428	251	105	30	15	3	-	-	-	65
1700	8805	11588	6906	2914	826	424	82	-	-	-	66
863	5282	7484	4889	2216	612	316	66	-	-	-	67
832	3485	4055	1983	685	209	87	16	-	-	-	68
164	834	687	298	90	4	63	2	-	-	-	69
611	3426	5305	3212	1385	423	112	38	-	-	-	70
1244	7918	15144	11466	7088	2209	854	648	-	-	-	71
1572	10014	12687	11200	6873	5184	18660	50	-	-	-	72
12	73	209	248	221	117	59	10	-	-	2	73
394	2408	6868	8256	7586	4072	2107	361	-	-	74	74
168	1395	4207	5398	5336	2976	1625	294	-	-	73	75
223	1004	2635	2827	2218	1078	473	66	-	-	1	76
24	225	403	517	394	135	58	5	-	-	1	77
85	629	2432	3345	3133	1753	716	85	-	-	-	78
155	1259	5967	9222	9292	7703	4893	1329	-	-	-	79
199	1480	5304	6680	8907	4261	12209	9670	-	-	14877	80
-	4	10	25	46	53	76	30	4	1	-	81
-	179	427	1078	2014	2348	3393	1394	186	44	-	82
-	68	219	598	1251	1617	2546	1133	140	30	-	83
-	111	208	474	757	722	834	242	44	14	-	84
-	61	48	69	175	188	79	68	174	2	-	85
-	41	90	309	615	698	1089	378	81	26	-	86
-	59	187	617	1627	2295	4429	2402	532	360	-	87
-	98	302	471	1884	1407	3768	1881	60	-	-	88
-	1	1	5	8	17	43	41	24	14	7	89
-	51	57	272	439	952	2444	2399	1504	897	467	90
-	20	18	102	201	570	1636	1838	1227	777	424	91
-	31	39	168	237	379	800	543	269	115	42	92
-	-	1	119	93	63	202	262	223	275	1	93
-	10	13	11	111	267	588	547	254	212	48	94
-	22	14	170	164	290	1662	2257	1825	1587	1296	95
-	32	-	516	164	1200	1599	1829	11363	980	17697	96
-	-	1	-	1	-	2	5	10	25	20	97
-	-	87	-	78	-	173	411	853	2181	1799	98
-	-	9	-	52	-	61	276	645	1693	1510	99
-	-	78	-	26	-	90	135	205	467	284	100
-	-	-	-	-	-	108	34	63	879	625	101
-	-	-	-	-	-	3	59	68	242	283	102
-	-	12	-	-	-	6	111	386	1726	3865	103
-	-	-	-	-	-	90	1505	2181	4959	22095	104
-	-	1	-	1	-	-	-	-	6	41	105
-	-	104	-	105	-	-	-	-	649	5101	106
-	-	1	-	12	-	-	-	-	499	3881	107
-	-	103	-	93	-	-	-	-	149	1157	108
-	-	26	-	3	-	-	-	-	10	2369	109
-	-	-	-	5	-	-	-	-	18	628	110
-	-	-	-	8	-	-	-	-	311	3409	111
-	-	-	-	50	-	-	-	-	1025	23831	112
-	-	-	-	-	1	-	-	-	-	29	113
-	-	-	-	-	196	-	-	-	-	4954	114
-	-	-	-	-	15	-	-	-	-	4305	115
-	-	-	-	-	181	-	-	-	-	621	116
-	-	-	-	-	16	-	-	-	-	3016	117
-	-	-	-	-	-	-	-	-	-	302	118
-	-	-	-	-	-	-	-	-	-	4552	119
-	-	-	-	-	-	-	-	-	-	2870	120
-	-	-	-	-	-	-	-	-	-	21	121
-	-	-	-	-	-	-	-	-	-	5362	122
-	-	-	-	-	-	-	-	-	-	4479	123
-	-	-	-	-	-	-	-	-	-	856	124
-	-	-	-	-	-	-	-	-	-	2677	125
-	-	-	-	-	-	-	-	-	-	391	126
-	-	-	-	-	-	-	-	-	-	1111	127
-	-	-	-	-	-	-	-	-	-	16179	128

RB Kassel

Noch: A 6a) Grundtabelle zur sozialökonomischen Gliederung der

Lfd. Nr.	Landwirtschaftlich genutzte Fläche von ... bis unter ... ha	Merkmal			Betriebe insgesamt	Klassi- fizierbare Betriebe zusammen	Betriebe			
							unter 1000	1000 - 2000	2000 - 3000	3000 - 4000
LANDWIRTSCHAFT										
BETRIEBE, DEREN INHABER										
129	INSGESAMT	BETRIEBE		ANZAHL	42926	42694	3246	6898	6033	4106
130		LF	FLAECHE	HA	404484	403903	4303	13574	18895	17741
131		ACKERLAND	FLAECHE	HA	253833	253806	2115	8043	10707	10077
132		DAUERGRUENLAND	FLAECHE	HA	147032	146505	1986	5111	7849	7435
133		WALD	FLAECHE	HA	36421	36421	899	884	967	975
134		MILCHKUEHE	TIERE	ANZAHL	169013	169013	112	3758	9355	9311
135		SCHWEINE O. FERKEL	TIERE	ANZAHL	495350	495350	2623	15575	18784	17784
136		LEGEHENNEN	TIERE	ANZAHL	1084379	1084379	11728	45873	47889	39996
BETRIEBE, DEREN INHABER										
137	INSGESAMT	BETRIEBE		ANZAHL	182	159	33	25	16	4
138		LF	FLAECHE	HA	4988	4843	36	82	84	22
139		ACKERLAND	FLAECHE	HA	2460	2458	4	7	15	3
140		DAUERGRUENLAND	FLAECHE	HA	2287	2159	22	68	51	16
141		WALD	FLAECHE	HA	2877	2877	46	106	75	38
142		MILCHKUEHE	TIERE	ANZAHL	926	926	-	-	3	2
143		SCHWEINE O. FERKEL	TIERE	ANZAHL	2966	2966	-	8	26	5
144		LEGEHENNEN	TIERE	ANZAHL	17866	17866	-	196	-	5
ZU										
145	INSGESAMT	BETRIEBE		ANZAHL	43108	42853	3279	6923	6049	4110
146		LF	FLAECHE	HA	409473	408746	4339	13656	18979	17762
147		ACKERLAND	BETRIEBE	ANZAHL	42132	42103	2910	6759	5992	4090
148			FLAECHE	HA	256293	256264	2119	8050	10722	10080
149		DAUERGRUENLAND	BETRIEBE	ANZAHL	40443	40208	2720	5834	5718	3981
150			FLAECHE	HA	149318	148664	2008	5179	7900	7450
151		WALD	BETRIEBE	ANZAHL	11880	11880	761	914	1000	908
152			FLAECHE	HA	39299	39299	945	990	1042	1013
153		MILCHKUEHE	BETRIEBE	ANZAHL	31321	31321	112	2841	4725	3554
154			TIERE	ANZAHL	169939	169939	112	3758	9358	9313
155		SCHWEINE O. FERKEL	BETRIEBE	ANZAHL	35180	35180	1102	4834	4855	3545
156			TIERE	ANZAHL	498316	498316	2623	15583	18810	17789
157		LEGEHENNEN	BETRIEBE	ANZAHL	31006	31006	1395	4363	4373	3133
158			TIERE	ANZAHL	1102245	1102245	11728	46069	47889	40001
159		GARTENBAUBETR.	BETRIEBE	ANZAHL	318	318	12	25	33	9
160		LF	FLAECHE	HA	607	607	5	21	25	8
161		GN O. OBSTANLAGEN	FLAECHE	HA	409	409	2	6	14	3
162		UNTER GLAS	FLAECHE	HA	30	30	0	0	1	0
163		WEINBAUBETRIEBE	BETRIEBE	ANZAHL	1	1	-	-	-	-
164		LF	FLAECHE	HA	2	2	-	-	-	-
165		REBLAND	FLAECHE	HA	2	2	-	-	-	-
FORST										
BETRIEBE, DEREN INHABER										
166	INSGESAMT	BETRIEBE		ANZAHL	873	873	579	58	26	22
167		LF	FLAECHE	HA	489	489	24	7	5	1
168		WALD	FLAECHE	HA	48232	48232	1391	559	385	511
BETRIEBE, DEREN INHABER										
169	INSGESAMT	BETRIEBE		ANZAHL	903	903	191	100	74	49
170		LF	FLAECHE	HA	1012	1012	2	5	3	5
171		WALD	FLAECHE	HA	274523	274523	594	963	1230	1149

landwirtschaftlichen Betriebe und der Forstbetriebe 1971

RB Kassel

mit Betriebseinkommen (T) von ... bis unter ... DM

4000 - 5000	5000 - 6000	6000 - 7000	7000 - 8000	8000 - 9000	9000 - 10000	10000 - 11000	11000 - 12000	12000 - 13000	13000 - 14000	Lfd. Nr.
7	8	9	10	11	12	13	14	15	16	

LICHE BETRIEBE

NATUERLICHE PERSONEN SIND

2801	664	1401	1533	1207	1057	1038	940	326	367	129
15787	4656	9271	11930	10932	10700	11407	11416	4811	4378	130
8796	2714	5392	6865	6352	6166	6674	6588	2725	2743	131
6826	1883	3785	4953	4486	4461	4646	4748	2060	1608	132
1009	349	569	728	738	749	846	841	333	310	133
7901	1484	5030	5809	5037	4902	5272	5047	1479	2115	134
15067	4198	9959	12734	11564	11332	12856	12728	4232	5660	135
30755	10143	21826	29608	21917	19609	23630	16976	4989	8205	136

JURISTISCHE PERSONEN SIND

5	4	2	2	3	3	3	4	1	1	137
56	44	11	65	26	67	93	156	49	16	138
6	-	-	-	17	30	4	-	-	-	139
46	38	11	65	7	31	89	150	3	8	140
38	113	70	46	6	92	67	121	6	75	141
2	-	-	-	-	-	-	-	-	-	142
19	-	-	-	104	-	69	-	-	-	143
-	-	-	-	-	-	-	-	-	-	144

SAMMEN

2806	668	1403	1535	1210	1060	1041	944	327	368	145
15843	4699	9282	11995	10958	10767	11500	11571	4860	4395	146
2787	653	1395	1522	1203	1058	1032	936	324	366	147
8802	2714	5392	6865	6368	6196	6678	6588	2725	2743	148
2729	621	1367	1492	1186	1046	1022	920	312	360	149
6872	1921	3796	5018	4494	4492	4735	4898	2062	1616	150
775	214	388	472	418	365	395	376	153	129	151
1047	463	639	774	744	842	913	962	339	385	152
2446	465	1291	1364	1081	964	947	842	244	332	153
7903	1484	5030	5809	5037	4902	5272	5047	1479	2115	154
2466	544	1280	1419	1129	999	978	890	291	351	155
15086	4198	9959	12734	11668	11332	12925	12728	4232	5660	156
2172	468	1120	1247	992	868	872	778	248	292	157
30755	10143	21826	29608	21917	19609	23630	16976	4989	8205	158
31	15	16	9	1	6	6	17	10	6	159
36	11	16	11	1	6	10	18	24	10	160
20	6	11	7	1	4	6	14	12	4	161
1	1	1	1	0	0	0	1	1	1	162
-	-	-	-	-	-	-	-	-	-	163
-	-	-	-	-	-	-	-	-	-	164
-	-	-	-	-	-	-	-	-	-	165

BETRIEBE

NATUERLICHE PERSONEN SIND

12	16	11	9	6	8	7	6	8	1	166
-	2	5	0	-	1	2	1	2	-	167
364	597	464	414	342	503	488	453	654	89	168

JURISTISCHE PERSONEN SIND

37	38	35	21	23	18	16	17	17	10	169
1	3	1	2	5	0	8	1	10	1	170
1114	1400	1537	1079	1290	1139	1128	1283	1414	876	171

RB Kassel

Noch: A 6a) Grundtabelle zur sozialökonomischen Gliederung der

Lfd. Nr.	Landwirtschaftlich genutzte Fläche von ... bis unter ... ha	Merkmal	Betriebe						
			14000 - 15000	15000 - 16000	16000 - 18000	18000 - 20000	20000 - 22000		
			17	18	19	20	21		
LANDWIRTSCHAFT									
BETRIEBE, DEREN INHABER									
129	INSGESAMT	BETRIEBE							
130		LF	FLAECHE	ANZAHL	736	761	1479	1305	554
131		ACKERLAND	FLAECHE	HA	9801	10883	23186	22493	10242
132		DAUERGRUENLAND	FLAECHE	HA	5899	6590	13883	13752	6376
					3829	4229	9157	8626	3806
133		WALD	FLAECHE	HA	644	711	1858	1860	719
134		MILCHKUEHE	TIERE	ANZAHL	4589	4972	10393	10137	4424
135		SCHWEINE O. FERKEL	TIERE	ANZAHL	12247	13179	27742	27661	12594
136		LEGEHENNEN	TIERE	ANZAHL	15055	18845	39770	31758	19212
BETRIEBE, DEREN INHABER									
137	INSGESAMT	BETRIEBE			1	2	1	3	3
138		LF	FLAECHE	HA	3	91	20	119	50
139		ACKERLAND	FLAECHE	HA	2	-	-	13	2
140		DAUERGRUENLAND	FLAECHE	HA	-	85	20	105	46
141		WALD	FLAECHE	HA	-	75	92	171	228
142		MILCHKUEHE	TIERE	ANZAHL	-	-	-	7	-
143		SCHWEINE O. FERKEL	TIERE	ANZAHL	-	-	-	31	-
144		LEGEHENNEN	TIERE	ANZAHL	-	-	-	-	-
ZU									
145	INSGESAMT	BETRIEBE			737	763	1480	1308	557
146		LF	FLAECHE	HA	9804	10974	23206	22612	10292
147		ACKERLAND	BETRIEBE	ANZAHL	735	759	1475	1306	552
148			FLAECHE	HA	5901	6590	13883	13766	6377
149		DAUERGRUENLAND	BETRIEBE	ANZAHL	725	754	1457	1286	541
150			FLAECHE	HA	3829	4314	9178	8731	3851
151		WALD	BETRIEBE	ANZAHL	275	291	646	568	245
152			FLAECHE	HA	644	786	1950	2031	947
153		MILCHKUEHE	BETRIEBE	ANZAHL	692	711	1365	1234	502
154			TIERE	ANZAHL	4589	4972	10393	10144	4424
155		SCHWEINE O. FERKEL	BETRIEBE	ANZAHL	710	734	1400	1261	527
156			TIERE	ANZAHL	12247	13179	27742	27692	12594
157		LEGEHENNEN	BETRIEBE	ANZAHL	624	630	1223	1060	447
158			TIERE	ANZAHL	15055	18845	39770	31758	19212
159		GARTENBAUBETR.	BETRIEBE	ANZAHL	5	4	16	15	11
160		LF	FLAECHE	HA	3	1	26	18	30
161		GN O.OBSTANLAGEN	FLAECHE	HA	2	1	20	11	23
162		UNTER GLAS	FLAECHE	HA	1	0	2	2	1
163		WEINBAUBETRIEBE	BETRIEBE	ANZAHL	-	-	-	-	-
164		LF	FLAECHE	HA	-	-	-	-	-
165		REBLAND	FLAECHE	HA	-	-	-	-	-
FORST									
BETRIEBE, DEREN INHABER									
166	INSGESAMT	BETRIEBE			6	3	5	9	4
167		LF	FLAECHE	HA	1	-	5	1	2
168		WALD	FLAECHE	HA	588	315	556	1133	562
BETRIEBE, DEREN INHABER									
169	INSGESAMT	BETRIEBE			10	8	14	22	16
170		LF	FLAECHE	HA	10	7	2	5	5
171		WALD	FLAECHE	HA	939	779	1553	2707	2138

landwirtschaftlichen Betriebe und der Forstbetriebe 1971

RB Kassel

mit Betriebseinkommen (T) von ... bis unter ... DM											Lfd. Nr.
22000 - 25000	25000 - 30000	30000 - 35000	35000 - 40000	40000 - 45000	45000 - 50000	50000 - 60000	60000 - 70000	70000 - 80000	80000 - 100000	100000 und mehr	
22	23	24	25	26	27	28	29	30	31	32	

LICHE BETRIEBE

NATUERLICHE PERSONEN SIND

1437	1841	1125	646	428	237	205	100	42	60	121	129
27766	41066	29406	18872	13993	8680	8680	4704	2578	4015	17737	130
17487	26405	19240	12699	9720	6002	6299	3658	2044	3167	14632	131
10127	14436	10019	6041	4195	2625	2296	1004	520	777	2980	132
2082	3151	1658	1084	815	439	509	371	468	1167	8688	133
13247	18751	12957	7945	5600	3200	2525	1107	403	498	1653	134
37982	58152	42798	28103	21686	14250	12729	6758	2839	4301	17233	135
53836	74717	58383	59440	40904	30547	48146	47535	33974	72791	106322	136

JURISTISCHE PERSONEN SIND

1	3	5	3	2	2	4	5	-	3	15	137
38	39	130	40	74	69	256	225	-	159	2725	138
24	28	76	31	47	29	90	91	-	50	1889	139
13	4	46	9	25	15	161	118	-	109	800	140
4	1	25	2	24	-	368	344	-	20	624	141
-	6	60	11	33	18	46	49	-	83	606	142
-	44	137	34	104	66	41	108	-	35	2135	143
25	-	160	80	120	-	85	219	-	11905	5071	144

SAMMEN

1438	1844	1130	649	430	239	209	105	42	63	136	145
27805	41105	29536	18912	14067	8750	8936	4929	2578	4174	20462	146
1431	1842	1127	644	426	235	206	101	42	59	136	147
17511	26432	19316	12730	9767	6031	6388	3749	2044	3217	16521	148
1417	1824	1115	631	413	227	196	90	39	58	127	149
10140	14439	10066	6050	4220	2640	2457	1122	520	886	3780	150
601	759	457	257	166	86	90	39	21	28	83	151
2087	3152	1683	1086	839	439	877	715	468	1188	9312	152
1373	1725	1053	585	374	201	148	60	14	24	52	153
13247	18757	13017	7956	5633	3218	2571	1156	403	581	2259	154
1381	1778	1089	604	401	210	180	76	33	41	72	155
37982	58196	42935	28137	21790	14316	12770	6866	2839	4336	19368	156
1182	1425	850	480	286	157	135	62	24	39	61	157
53861	74717	58543	59520	41024	30547	48231	47754	33974	84696	111393	158
9	12	11	12	6	4	3	8	1	4	1	159
15	35	51	77	32	13	12	33	1	56	4	160
14	25	34	50	26	13	10	21	1	47	2	161
1	2	2	1	1	1	1	4	1	-	2	162
1	-	-	-	-	-	-	-	-	-	-	163
2	-	-	-	-	-	-	-	-	-	-	164
2	-	-	-	-	-	-	-	-	-	-	165

BETRIEBE

NATUERLICHE PERSONEN SIND

11	13	7	6	3	3	7	4	3	8	12	166
18	12	6	2	3	-	29	2	16	67	272	167
1701	2360	1402	1492	783	912	2409	1643	1432	4219	19509	168

JURISTISCHE PERSONEN SIND

18	18	16	11	6	11	8	5	4	11	79	169
0	11	29	5	3	3	7	5	29	41	802	170
2736	3174	3242	2612	1643	3119	2808	2095	1822	6338	220623	171

A 6b) Grundtabelle zur sozialökonomischen Gliederung der

Kreis	Merkmal		Betriebe insgesamt	Klassi- fizierbare Betriebe zusammen	Betriebe			
					unter 1000	1000 - 2000	2000 - 3000	3000 - 4000
			1	2	3	4	5	6
111 DARMSTADT, ST.	BETRIEBE	ANZAHL	141	140	7	13	9	12
	LF	HA	1438	1437	8	17	29	43
	ACKERLAND	HA	1250	1248	3	16	27	27
	DAUERGRUENLAND	HA	167	167	5	1	2	8
	WALD	HA	5	5	3	-	0	-
	MILCHKUEHE	ANZAHL	170	170	-	-	-	4
	SCHWEINE O. Ferkel	ANZAHL	2072	2072	15	17	6	9
	LEGEHENNEN	ANZAHL	4143	4143	23	134	47	548
112 FRANKFURT AM MAIN, ST.	BETRIEBE	ANZAHL	330	327	7	32	21	13
	LF	HA	2558	2554	8	42	39	37
	ACKERLAND	HA	2181	2181	5	23	27	31
	DAUERGRUENLAND	HA	248	245	1	4	4	5
	WALD	HA	2	2	-	1	-	0
	MILCHKUEHE	ANZAHL	486	486	-	-	3	2
	SCHWEINE O. Ferkel	ANZAHL	1647	1647	-	2	45	40
	LEGEHENNEN	ANZAHL	8550	8550	21	292	78	78
113 GIESSEN, ST.	BETRIEBE	ANZAHL	94	94	13	12	14	7
	LF	HA	581	581	20	26	44	25
	ACKERLAND	HA	370	370	4	13	24	16
	DAUERGRUENLAND	HA	196	196	14	12	18	8
	WALD	HA	1	1	-	0	-	0
	MILCHKUEHE	ANZAHL	170	170	-	7	17	12
	SCHWEINE O. Ferkel	ANZAHL	838	838	11	14	21	13
	LEGEHENNEN	ANZAHL	2239	2239	97	384	498	68
114 HANAU, ST.	BETRIEBE	ANZAHL	15	15	1	2	3	2
	LF	HA	113	113	0	4	4	4
	ACKERLAND	HA	77	77	0	4	3	3
	DAUERGRUENLAND	HA	33	33	-	-	1	-
	WALD	HA	-	-	-	-	-	-
	MILCHKUEHE	ANZAHL	1	1	-	1	-	-
	SCHWEINE O. Ferkel	ANZAHL	138	138	-	-	6	-
	LEGEHENNEN	ANZAHL	44	44	-	10	20	-
115 OFFENBACH AM MAIN, ST.	BETRIEBE	ANZAHL	41	40	1	5	4	1
	LF	HA	372	371	2	6	4	6
	ACKERLAND	HA	294	293	1	4	2	5
	DAUERGRUENLAND	HA	75	75	1	3	2	1
	WALD	HA	3	3	-	-	-	-
	MILCHKUEHE	ANZAHL	99	99	-	1	1	-
	SCHWEINE O. Ferkel	ANZAHL	946	946	-	26	40	-
	LEGEHENNEN	ANZAHL	4311	4311	-	-	-	-
116 WIESBADEN, ST.	BETRIEBE	ANZAHL	478	471	22	52	23	30
	LF	HA	3513	3502	26	68	60	85
	ACKERLAND	HA	2754	2754	9	27	30	51
	DAUERGRUENLAND	HA	465	455	9	15	18	16
	WALD	HA	3	3	-	1	0	-
	MILCHKUEHE	ANZAHL	893	893	-	1	2	8
	SCHWEINE O. Ferkel	ANZAHL	4993	4993	-	15	81	82
	LEGEHENNEN	ANZAHL	23072	23072	63	311	706	1417
131 ALSFELD	BETRIEBE	ANZAHL	3372	3348	191	308	322	302
	LF	HA	35225	35168	290	694	1140	1497
	ACKERLAND	HA	17863	17861	138	361	525	701
	DAUERGRUENLAND	HA	17075	17021	134	311	597	777
	WALD	HA	422	422	9	16	4	7
	MILCHKUEHE	ANZAHL	19202	19202	1	162	616	822
	SCHWEINE O. Ferkel	ANZAHL	40735	40735	106	525	787	1012
	LEGEHENNEN	ANZAHL	67045	67045	969	2088	2885	3206
132 BERGSTRASSE	BETRIEBE	ANZAHL	2837	2761	377	370	249	187
	LF	HA	27997	27839	542	862	836	907
	ACKERLAND	HA	17297	17280	172	405	392	455
	DAUERGRUENLAND	HA	10349	10214	345	427	420	429
	WALD	HA	3052	3052	200	175	188	122
	MILCHKUEHE	ANZAHL	9944	9944	14	181	221	305
	SCHWEINE O. Ferkel	ANZAHL	26287	26287	185	524	514	558
	LEGEHENNEN	ANZAHL	135804	135804	1422	2879	4829	1856
133 BIEDENKOPF	BETRIEBE	ANZAHL	2366	2359	460	661	419	195
	LF	HA	10926	10915	581	1310	1270	877
	ACKERLAND	HA	5989	5986	248	637	641	461
	DAUERGRUENLAND	HA	4834	4827	313	652	613	409
	WALD	HA	3529	3529	280	303	267	182
	MILCHKUEHE	ANZAHL	5249	5249	23	618	780	500
	SCHWEINE O. Ferkel	ANZAHL	10831	10831	111	600	617	535
	LEGEHENNEN	ANZAHL	58474	58474	2071	5941	4692	2422

landw. Betriebe, deren Inhaber natürliche Personen sind, 1971

mit Betriebseinkommen (T) von ... bis unter ... DM										Schluss- zahl- Nr.
4000 - 5000	5000 - 6000	6000 - 7000	7000 - 8000	8000 - 9000	9000 - 10000	10000 - 11000	11000 - 12000	12000 - 13000	13000 - 14000	
7	8	9	10	11	12	13	14	15	16	
9	9	2	4	4	5	2	3	6	2	111
40	39	4	20	26	45	11	29	85	28	
36	34	4	18	24	29	11	27	75	26	
3	4	-	2	2	16	-	2	10	3	
-	-	-	-	-	-	-	-	-	-	
-	2	-	-	-	4	-	6	8	2	
16	3	-	-	5	32	-	13	44	20	
19	59	-	-	10	42	-	36	10	15	
8	11	21	14	7	12	15	12	18	7	112
19	34	33	79	59	61	100	51	67	74	
10	29	27	71	45	53	83	44	60	34	
2	5	5	6	8	6	15	3	5	32	
-	-	-	-	-	-	-	-	-	-	
4	1	-	5	7	7	19	-	8	8	
12	47	15	80	124	53	26	6	11	16	
33	15	640	155	72	360	142	9	67	12	
6	2	4	4	3	1	2	2	1	1	113
23	4	17	18	30	•	30	21	•	•	
15	0	11	12	23	•	21	7	•	•	
7	3	5	6	6	-	9	14	-	-	
-	-	-	-	-	-	-	-	-	-	
9	-	11	5	10	-	6	1	-	-	
13	-	10	14	19	-	6	-	-	-	
63	-	31	30	29	-	50	600	-	-	
1	-	-	1	-	-	1	-	-	-	114
•	-	-	•	-	-	•	-	-	-	
•	-	-	•	-	-	-	-	-	-	
11	-	-	-	-	-	-	-	-	-	
-	-	-	-	-	-	-	-	-	-	
-	-	-	-	-	-	22	-	-	-	
-	-	-	-	-	-	14	-	-	-	
3	1	3	1	1	1	2	2	-	1	115
3	5	2	•	•	•	18	22	-	•	
2	4	2	•	•	•	12	18	-	•	
-	1	-	-	3	-	5	3	-	-	
-	-	-	-	-	-	-	-	-	3	
-	-	-	-	-	-	-	12	-	-	
-	-	-	-	-	-	7	12	-	2	
-	-	-	-	•	-	-	-	-	•	
31	22	21	18	13	13	19	11	10	5	116
100	66	53	58	68	86	107	79	55	48	
73	48	38	44	58	60	85	64	40	38	
10	10	8	6	7	16	8	11	13	7	
-	2	-	-	-	-	-	-	-	-	
21	2	18	14	12	16	16	16	15	8	
98	15	17	49	170	104	96	61	53	90	
453	155	934	248	395	962	765	848	45	65	
279	71	143	164	135	136	118	100	32	50	131
1739	571	1047	1424	1318	1474	1362	1256	491	591	
799	259	498	677	654	695	679	643	215	320	
922	305	537	734	652	766	673	603	273	266	
5	2	6	39	8	11	12	9	4	8	
993	230	605	810	672	817	771	702	219	373	
1117	437	838	1098	1143	1174	1242	1286	308	728	
3122	675	1759	1921	1724	1600	1503	1485	432	2550	
142	47	58	76	78	65	106	48	40	35	132
827	354	391	623	762	681	1200	567	575	461	
410	184	189	339	388	357	651	319	336	332	
399	162	189	272	363	315	531	242	237	127	
102	49	114	94	104	106	156	73	53	39	
304	79	154	221	315	284	434	230	167	138	
444	209	273	460	414	412	778	382	451	441	
3483	421	1403	1596	3268	1361	8495	655	951	2083	
115	28	59	61	40	42	35	34	8	14	133
663	178	385	473	351	421	363	382	99	213	
348	97	227	260	197	241	201	239	63	95	
309	79	155	211	151	177	158	141	36	117	
143	51	102	131	105	101	78	119	34	50	
377	59	221	227	178	203	181	183	38	76	
443	99	341	492	336	388	378	540	122	301	
1631	248	2202	2703	499	920	1239	1110	1107	275	

Noch: A 6b) Grundtabelle zur sozialökonomischen Gliederung der

Kreis	Merkmal	Betriebe				
		14000 - 15000	15000 - 16000	16000 - 18000	18000 - 20000	20000 - 22000
		17	18	19	20	21
111 DARMSTADT, ST.	BETRIEBE	ANZAHL	1	2	7	4
	LF	HA	19	89	59	21
	ACKERLAND	HA	18	81	48	18
	DAUERGRUENLAND	HA	3	5	7	3
	WALD	HA	-	1	1	-
	MILCHKUEHE	ANZAHL	6	3	11	5
	SCHWEINE O. Ferkel	ANZAHL	5	46	97	171
	LEGEHENNEN	ANZAHL	5	40	25	10
112 FRANKFURT AM MAIN, ST.	BETRIEBE	ANZAHL	6	6	21	10
	LF	HA	56	82	166	92
	ACKERLAND	HA	46	77	132	69
	DAUERGRUENLAND	HA	9	5	12	11
	WALD	HA	-	-	-	-
	MILCHKUEHE	ANZAHL	7	9	34	14
	SCHWEINE O. Ferkel	ANZAHL	85	14	80	18
	LEGEHENNEN	ANZAHL	25	80	282	615
113 GIESSEN, ST.	BETRIEBE	ANZAHL	-	-	3	3
	LF	HA	-	-	39	24
	ACKERLAND	HA	-	-	20	15
	DAUERGRUENLAND	HA	-	-	19	6
	WALD	HA	-	-	-	0
	MILCHKUEHE	ANZAHL	-	-	20	8
	SCHWEINE O. Ferkel	ANZAHL	-	-	28	2
	LEGEHENNEN	ANZAHL	-	-	85	12
114 HANAU, ST.	BETRIEBE	ANZAHL	-	-	-	1
	LF	HA	-	-	-	-
	ACKERLAND	HA	-	-	-	-
	DAUERGRUENLAND	HA	-	-	-	-
	WALD	HA	-	-	-	-
	MILCHKUEHE	ANZAHL	-	-	-	-
	SCHWEINE O. Ferkel	ANZAHL	-	-	-	-
	LEGEHENNEN	ANZAHL	-	-	-	-
115 OFFENBACH AM MAIN, ST.	BETRIEBE	ANZAHL	-	-	3	-
	LF	HA	-	-	13	-
	ACKERLAND	HA	-	-	13	-
	DAUERGRUENLAND	HA	-	-	-	-
	WALD	HA	-	-	-	-
	MILCHKUEHE	ANZAHL	-	-	-	-
	SCHWEINE O. Ferkel	ANZAHL	-	-	11	-
	LEGEHENNEN	ANZAHL	-	-	2100	-
116 WIESBADEN, ST.	BETRIEBE	ANZAHL	9	9	18	28
	LF	HA	70	88	165	311
	ACKERLAND	HA	61	74	137	262
	DAUERGRUENLAND	HA	6	7	14	37
	WALD	HA	-	0	-	-
	MILCHKUEHE	ANZAHL	19	17	33	80
	SCHWEINE O. Ferkel	ANZAHL	124	52	207	281
	LEGEHENNEN	ANZAHL	390	315	1284	1061
131 ALSFELD	BETRIEBE	ANZAHL	86	98	168	129
	LF	HA	1196	1403	2656	2340
	ACKERLAND	HA	594	709	1359	1115
	DAUERGRUENLAND	HA	594	685	1281	1214
	WALD	HA	12	8	23	20
	MILCHKUEHE	ANZAHL	685	857	1527	1353
	SCHWEINE O. Ferkel	ANZAHL	1322	1630	3152	2615
	LEGEHENNEN	ANZAHL	1254	1757	2757	2180
132 BERGSTRASSE	BETRIEBE	ANZAHL	55	65	101	112
	LF	HA	740	995	1629	1879
	ACKERLAND	HA	419	573	932	1161
	DAUERGRUENLAND	HA	313	418	681	705
	WALD	HA	103	136	229	215
	MILCHKUEHE	ANZAHL	338	402	720	776
	SCHWEINE O. Ferkel	ANZAHL	813	764	1429	1808
	LEGEHENNEN	ANZAHL	2012	5094	5757	3464
133 BIEDENKOPF	BETRIEBE	ANZAHL	16	15	23	42
	LF	HA	210	190	343	712
	ACKERLAND	HA	121	114	182	434
	DAUERGRUENLAND	HA	88	76	159	275
	WALD	HA	90	28	159	307
	MILCHKUEHE	ANZAHL	106	99	174	301
	SCHWEINE O. Ferkel	ANZAHL	353	291	352	1013
	LEGEHENNEN	ANZAHL	303	342	2163	2895

landw. Betriebe, deren Inhaber natürliche Personen sind, 1971

mit Betriebseinkommen (T) von ... bis unter ... DM											Schlüssel- nr.
22000 - 25000	25000 - 30000	30000 - 35000	35000 - 40000	40000 - 45000	45000 - 50000	50000 - 60000	60000 - 70000	70000 - 80000	80000 - 100000	100000 und mehr	
22	23	24	25	26	27	28	29	30	31	32	
6 125 115 10	6 66 57 8	5 124 104 20	6 130 103 26	2 60 50 10	- - - -	3 83 74 9	2 75 69 4	- - - -	1 . . -	1 . . 3	111
- 16 204 30	- 10 65 60	- 44 191 265	- 21 240 2580	- 12 150 80	- - - -	- 16 67 30	- - 340 -	- - - -	- - . -	- - . 60	
12 149 133 16	17 227 204 17	10 159 144 9	7 90 84 5	4 102 98 4	6 144 123 14	7 130 114 14	2 54 47 6	2 46 35 11	2 53 52 -	4 167 155 -	112
- 64 55 188	- 40 64 215	- 44 33 97	- 20 80 3209	- 26 23 -	0 77 96 80	- 31 51 250	- 19 14 520	- 18 120 210	- - 325 580	- - - -	
2 26 17 9	4 37 24 9	3 39 28 10	1 . . 7	- - - -	2 42 31 10	1 . . -	1 . . 2	- - - -	- - - -	- - - -	113
- 12 20 40	- 11 15 20	- 6 8 40	0 7 16 140	- - - -	- 18 4 -	- - . -	- - . -	- - - -	- - - -	- - - -	
- - - -	- - - -	- - - -	- - - -	1 . . -	- - - -	1 . . -	- - - -	- - - -	1 . . 21	- - - -	114
- - - -	- - - -	- - - -	- - - -	- - - -	- - - -	- - - -	- - - -	- - - -	- - - -	- - - -	
1 . -	2 50 39 11	1 . . 5	- - - -	2 45 37 8	- - - -	2 1 1 -	- - - -	- - - -	- - - -	2 117 88 27	115
- - - -	- 23 49 -	- 9 12 -	- - - -	- 11 91 -	- - - -	- - 635 -	- - - -	- - - -	- - - -	- 40 39 611	
17 230 204 20	27 417 343 60	26 458 400 45	12 179 149 9	5 97 89 6	7 153 138 12	6 71 59 3	5 78 46 32	1 . . -	2 . . -	3 179 89 44	116
0 73 380 2079	- 133 626 3115	- 177 940 959	- 30 326 1080	- 31 257 1230	- 39 217 225	- - 17 3015	- 50 600 910	- - - -	- - - -	- 55 - 12	
134 2606 1348 1245	142 3302 1728 1557	81 2118 1202 905	47 1472 809 657	15 462 266 194	5 191 107 83	17 578 369 206	3 . . 105	1 . . 32	- - - -	5 403 323 80	131
28 1547 3744 5506	43 1917 4706 5409	12 1181 3541 3803	10 794 2049 2041	5 221 876 3037	1 117 465 34	9 293 1889 7555	- 103 166 3100	3 - - -	- - - -	87 102 1254 1170	
97 1891 1160 718	159 3473 2408 1048	87 2097 1557 525	49 1414 1119 294	23 685 516 162	25 787 533 246	19 589 473 107	13 374 260 105	6 192 184 7	5 288 247 36	3 15 4 -	132
246 837 2106 6779	238 1321 3571 20540	56 759 2980 9553	40 491 1560 2752	10 229 1271 4080	19 288 666 8373	3 151 1056 12700	19 111 332 8040	2 22 898 1525	4 23 38 8576	0 - - -	
28 462 278 182	28 608 370 235	11 277 178 98	8 196 126 69	1 30 23 7	1 38 28 10	1 . . 20	- - - -	- - - -	- - - -	1 . . 9	133
207 250 1009 7611	272 319 968 743	124 136 689 203	84 81 267 4476	3 9 64 -	22 14 57 35	164 - 130 .	- - - -	- - - -	- - - -	- - - .	

Noch: A 6b) Grundtabelle zur sozialökonomischen Gliederung der

Schlüssel-Nr.	Kreis	Merkmal		Betriebe Insgesamt	Klassi- fizierbare Betriebe zusammen	Betriebe			
						unter 1000	1000 - 2000	2000 - 3000	3000 - 4000
				1	2	3	4	5	6
134 BÜDINGEN	BETRIEBE	FLAECHEN	ANZAHL	3390	3358	201	412	361	318
		HA	HA	32965	32890	286	910	1305	1563
		HA	HA	18516	18515	125	481	617	730
	ACKERLAND	FLAECHEN	HA	14094	14023	146	401	658	806
		HA	HA						
		HA	HA						
	DAUERGRÜNLAND	FLAECHEN	HA						
		HA	HA						
		HA	HA						
135 DARMSTADT	BETRIEBE	FLAECHEN	ANZAHL	217	217	22	2	15	8
		HA	HA	14867	14867	8	161	450	696
		HA	HA	32290	32290	141	712	833	1029
	ACKERLAND	FLAECHEN	ANZAHL	131424	131424	1074	3638	3273	4536
		HA	HA						
		HA	HA						
	DAUERGRÜNLAND	FLAECHEN	HA						
		HA	HA						
		HA	HA						
136 DIEBURG	BETRIEBE	FLAECHEN	ANZAHL	532	532	32	20	28	41
		HA	HA	4370	4370	1	35	64	72
		HA	HA	15475	15475	27	245	279	247
	ACKERLAND	FLAECHEN	ANZAHL	106045	106045	361	1693	1670	1926
		HA	HA						
		HA	HA						
	DAUERGRÜNLAND	FLAECHEN	HA						
		HA	HA						
		HA	HA						
137 DILLKREIS	BETRIEBE	FLAECHEN	ANZAHL	1618	1601	113	222	131	94
		HA	HA	18553	18507	140	405	411	409
		HA	HA	14449	14442	74	289	287	312
	ACKERLAND	FLAECHEN	HA	3889	3854	53	89	112	91
		HA	HA						
		HA	HA						
	DAUERGRÜNLAND	FLAECHEN	HA						
		HA	HA						
		HA	HA						
138 ERBACH	BETRIEBE	FLAECHEN	ANZAHL	375	375	23	15	7	6
		HA	HA	7652	7652	1	38	98	111
		HA	HA	24061	24061	56	419	392	509
	ACKERLAND	FLAECHEN	ANZAHL	119050	119050	403	1572	990	836
		HA	HA						
		HA	HA						
	DAUERGRÜNLAND	FLAECHEN	HA						
		HA	HA						
		HA	HA						
139 FRIEDBERG	BETRIEBE	FLAECHEN	ANZAHL	1401	1356	412	421	197	97
		HA	HA	5814	5717	656	964	710	522
		HA	HA	2091	2088	237	384	252	176
	ACKERLAND	FLAECHEN	HA	3647	3554	403	563	449	340
		HA	HA						
		HA	HA						
	DAUERGRÜNLAND	FLAECHEN	HA						
		HA	HA						
		HA	HA						
140 GELNHAUSEN	BETRIEBE	FLAECHEN	ANZAHL	127	127	54	29	6	10
		HA	HA	2880	2880	55	497	464	287
		HA	HA	1531	1531	38	189	132	98
	ACKERLAND	FLAECHEN	ANZAHL	27484	27484	2451	4448	2483	2408
		HA	HA						
		HA	HA						
	DAUERGRÜNLAND	FLAECHEN	HA						
		HA	HA						
		HA	HA						
141 GIESSEN	BETRIEBE	FLAECHEN	ANZAHL	2319	2286	411	435	295	168
		HA	HA	18287	18236	600	994	1025	780
		HA	HA	8546	8535	215	439	459	367
	ACKERLAND	FLAECHEN	HA	9547	9509	359	524	545	401
		HA	HA						
		HA	HA						
	DAUERGRÜNLAND	FLAECHEN	HA						
		HA	HA						
		HA	HA						
142 GROSS-GERAU	BETRIEBE	FLAECHEN	ANZAHL	7377	7377	214	219	305	219
		HA	HA	9601	9601	18	306	503	436
		HA	HA	13656	13656	214	542	527	602
	ACKERLAND	FLAECHEN	ANZAHL	66316	66316	1714	3273	3639	1884
		HA	HA						
		HA	HA						
	DAUERGRÜNLAND	FLAECHEN	HA						
		HA	HA						
		HA	HA						
143 KASSEL	BETRIEBE	FLAECHEN	ANZAHL	2473	2464	86	235	191	138
		HA	HA	30479	30423	85	348	450	490
		HA	HA	26196	26195	41	228	341	388
	ACKERLAND	FLAECHEN	HA	3589	3536	18	56	68	71
		HA	HA						
		HA	HA						
	DAUERGRÜNLAND	FLAECHEN	HA						
		HA	HA						
		HA	HA						
144 KATZHAUSEN	BETRIEBE	FLAECHEN	ANZAHL	15	15	3	0	1	1
		HA	HA	9311	9311	-	22	73	108
		HA	HA	34015	34015	61	315	576	532
	ACKERLAND	FLAECHEN	ANZAHL	214116	214116	281	2150	2124	1876
		HA	HA						
		HA	HA						
	DAUERGRÜNLAND	FLAECHEN	HA						
		HA	HA						
		HA	HA						
145 KATZHAUSEN	BETRIEBE	FLAECHEN	ANZAHL	2435	2412	308	451	329	236
		HA	HA	18781	18731	459	1034	1201	1224
		HA	HA	9651	9647	192	517	579	611
	ACKERLAND	FLAECHEN	HA	8974	8929	245	488	602	604
		HA	HA						
		HA	HA						
	DAUERGRÜNLAND	FLAECHEN	HA						
		HA	HA						
		HA	HA						
146 KATZHAUSEN	BETRIEBE	FLAECHEN	ANZAHL	437	437	44	17	22	14
		HA	HA	8335	8335	12	229	447	521
		HA	HA	14054	14054	118	563	744	746
	ACKERLAND	FLAECHEN	ANZAHL	54719	54719	1491	3464	2842	3071
		HA	HA						
		HA	HA						
	DAUERGRÜNLAND	FLAECHEN	HA						
		HA	HA						
		HA	HA						
147 KATZHAUSEN	BETRIEBE	FLAECHEN	ANZAHL	3348	3327	207	497	395	293
		HA	HA	30428	30376	268	935	1210	1242
		HA	HA	20516	20510	152	629	760	771
	ACKERLAND	FLAECHEN	HA	9651	9606	103	275	427	451
		HA	HA						
		HA	HA						
	DAUERGRÜNLAND	FLAECHEN	HA						
		HA	HA						
		HA	HA						
148 KATZHAUSEN	BETRIEBE	FLAECHEN	ANZAHL	2193	2193	6	2	5	2
		HA	HA	12662	12662	-	198	443	569
		HA	HA	35281	35281	124	862	982	1166
	ACKERLAND	FLAECHEN	ANZAHL	90605	90605	1094	4803	4128	3937
		HA	HA						
		HA	HA						
	DAUERGRÜNLAND	FLAECHEN	HA						
		HA	HA						
		HA	HA						
149 KATZHAUSEN	BETRIEBE	FLAECHEN	ANZAHL	1448	1441	70	121	70	57
		HA	HA	20557	20535	55	173	178	209
		HA	HA	17688	17688	34	135	136	173
	ACKERLAND	FLAECHEN	HA	2718	2696	13	21	31	30
		HA	HA						
		HA	HA						
	DAUERGRÜNLAND	FLAECHEN	HA						
		HA	HA						
		HA	HA						
150 KATZHAUSEN	BETRIEBE	FLAECHEN	ANZAHL	52	52	3	5	3	1
		HA	HA	5995	5995	1	-	10	17
		HA	HA	28875	28875	24	204	248	275
	ACKERLAND	FLAECHEN	ANZAHL	132676	132676	232	967	892	1037
		HA	HA						
		HA	HA						
	DAUERGRÜNLAND	FLAECHEN	HA						
		HA	HA						
		HA	HA						

landw. Betriebe, deren Inhaber natürliche Personen sind, 1971

mit Betriebseinkommen (T) von ... bis unter ... DM										Schlüssel-Nr.
4000 - 5000	5000 - 6000	6000 - 7000	7000 - 8000	8000 - 9000	9000 - 10000	10000 - 11000	11000 - 12000	12000 - 13000	13000 - 14000	
7	8	9	10	11	12	13	14	15	16	
271	73	137	138	138	123	129	115	35	43	134
1781	576	1015	1199	1378	1296	1455	1462	528	515	
829	258	503	573	659	654	751	747	285	301	
932	314	502	613	707	633	693	706	240	209	
13	6	7	7	11	6	8	4	4	-	
763	185	525	577	642	647	798	751	203	297	
1168	309	762	889	999	1141	1435	1165	340	460	
2717	765	2808	2985	2249	1795	2059	2019	630	1407	
45	30	28	38	33	20	24	26	18	15	135
237	179	171	273	277	137	252	303	173	169	
162	132	105	183	186	95	160	229	141	137	
72	45	65	89	90	42	90	73	31	31	
19	2	37	20	19	11	25	17	5	3	
60	22	82	89	100	48	86	90	28	28	
258	218	204	181	218	152	213	185	136	249	
1066	374	405	1349	842	1343	1489	681	178	636	
73	30	57	40	42	34	33	38	20	22	136
402	175	385	299	343	305	304	446	225	218	
298	144	276	221	256	241	229	329	184	153	
99	30	102	74	85	59	69	113	37	65	
10	1	10	8	7	1	2	9	3	8	
124	21	134	103	149	132	142	182	56	122	
410	279	384	322	331	220	262	307	233	251	
910	2673	936	363	1451	399	342	1286	334	329	
60	17	16	21	15	14	10	6	10	2	137
425	157	114	170	172	158	98	82	143	39	
140	44	46	63	61	59	38	32	32	12	
283	112	66	101	110	98	59	50	109	27	
7	0	-	1	4	-	0	1	0	-	
251	71	62	107	94	79	63	37	66	19	
71	39	17	53	22	47	15	9	39	6	
703	170	209	1350	246	202	1721	1079	1623	27	
112	29	66	63	43	65	38	52	18	9	138
698	250	493	538	431	728	472	669	229	107	
326	110	237	250	205	343	205	322	97	53	
365	138	251	285	219	379	264	344	132	53	
260	118	132	151	179	282	162	372	36	43	
364	73	261	316	184	353	252	360	102	70	
366	101	278	298	334	461	249	345	102	62	
2359	278	1746	934	1356	1798	906	1275	2063	970	
107	64	62	70	65	75	53	49	46	20	139
422	314	285	456	455	550	454	441	465	221	
330	255	219	345	360	456	375	367	399	188	
58	29	39	92	63	74	63	59	54	28	
0	0	-	1	0	-	1	1	0	-	
91	36	61	114	93	141	136	133	80	49	
437	275	336	451	396	511	372	426	458	182	
2373	608	1493	1253	653	2485	451	413	1941	1252	
158	62	79	116	84	68	77	62	24	11	140
1057	525	618	1059	850	752	934	822	383	156	
529	259	320	506	431	364	460	401	198	70	
522	261	295	548	415	385	471	416	184	85	
9	5	5	12	7	8	12	10	6	1	
447	186	304	498	430	377	510	442	145	89	
598	322	424	833	654	688	731	625	230	149	
1729	694	1018	1697	1451	896	1135	766	336	148	
236	89	130	172	119	119	115	80	17	47	141
1320	588	876	1327	1034	1131	1191	963	221	581	
831	395	536	872	676	763	813	608	151	405	
474	187	332	443	345	362	367	349	70	173	
4	1	1	2	1	2	4	1	1	2	
610	152	503	599	488	556	576	448	76	252	
987	534	707	1171	1034	1069	1334	841	190	743	
3401	1865	2285	3278	3516	1693	3935	1271	208	828	
47	37	15	28	24	23	25	16	24	11	142
201	188	89	175	183	178	219	155	245	136	
168	162	74	147	161	153	187	117	212	107	
26	23	14	26	20	19	29	35	32	28	
1	2	1	1	1	1	0	2	0	-	
29	13	28	34	23	35	46	24	44	16	
299	262	88	163	265	189	259	139	279	113	
746	1050	355	2299	413	1014	605	1461	246	204	

Noch: A 6b) Grundtabelle zur sozialökonomischen Gliederung der

Schlüssel-Nr.	Kreis	Merkmal	Betriebe						
			14000 - 15000	15000 - 16000	16000 - 18000	18000 - 20000	20000 - 22000		
			17	18	19	20	21		
134 BUEADINGEN	BETRIEBE		ANZAHL	61	85	145	107	45	
	LF	FLAECHE	HA	818	1194	2210	1819	852	
	ACKERLAND	FLAECHE	HA	460	669	1284	1046	486	
	DAUERGRUENLAND	FLAECHE	HA	351	518	910	760	361	
	WALD	FLAECHE	HA	2	4	2	4	2	
	MILCHKUEHE	TIERE	ANZAHL	445	629	1155	933	403	
	SCHWEINE O. FERKEL	TIERE	ANZAHL	705	1382	2089	1938	852	
	LEGEHENNEN	TIERE	ANZAHL	962	2251	3624	2117	790	
	135 DARMSTADT	BETRIEBE		ANZAHL	12	28	39	43	23
		LF	FLAECHE	HA	130	310	517	681	396
ACKERLAND		FLAECHE	HA	70	206	364	498	252	
DAUERGRUENLAND		FLAECHE	HA	60	103	151	177	140	
WALD		FLAECHE	HA	10	21	30	44	24	
MILCHKUEHE		TIERE	ANZAHL	84	152	200	275	148	
SCHWEINE O. FERKEL		TIERE	ANZAHL	95	204	475	718	432	
LEGEHENNEN		TIERE	ANZAHL	229	1463	1948	2423	549	
136 DIEBURG		BETRIEBE		ANZAHL	33	28	62	63	35
		LF	FLAECHE	HA	380	331	866	1036	590
	ACKERLAND	FLAECHE	HA	293	260	671	783	449	
	DAUERGRUENLAND	FLAECHE	HA	86	69	186	246	126	
	WALD	FLAECHE	HA	6	34	21	38	10	
	MILCHKUEHE	TIERE	ANZAHL	196	170	423	459	292	
	SCHWEINE O. FERKEL	TIERE	ANZAHL	563	355	920	990	610	
	LEGEHENNEN	TIERE	ANZAHL	1170	2036	1901	1296	527	
	137 DILLKREIS	BETRIEBE		ANZAHL	6	5	8	11	6
		LF	FLAECHE	HA	83	75	184	218	120
ACKERLAND		FLAECHE	HA	34	27	62	79	33	
DAUERGRUENLAND		FLAECHE	HA	49	47	122	135	87	
WALD		FLAECHE	HA	-	0	0	1	1	
MILCHKUEHE		TIERE	ANZAHL	59	35	87	120	55	
SCHWEINE O. FERKEL		TIERE	ANZAHL	28	33	50	65	20	
LEGEHENNEN		TIERE	ANZAHL	151	103	61	2042	80	
138 ERBACH		BETRIEBE		ANZAHL	43	32	69	63	29
		LF	FLAECHE	HA	641	502	1113	1096	585
	ACKERLAND	FLAECHE	HA	327	242	548	548	302	
	DAUERGRUENLAND	FLAECHE	HA	309	258	558	545	277	
	WALD	FLAECHE	HA	220	234	499	546	208	
	MILCHKUEHE	TIERE	ANZAHL	336	288	716	626	291	
	SCHWEINE O. FERKEL	TIERE	ANZAHL	431	298	657	834	514	
	LEGEHENNEN	TIERE	ANZAHL	1142	857	4494	5534	1652	
	139 FRIEDBERG	BETRIEBE		ANZAHL	39	62	106	87	48
		LF	FLAECHE	HA	406	631	1285	1179	700
ACKERLAND		FLAECHE	HA	333	538	1072	1002	609	
DAUERGRUENLAND		FLAECHE	HA	55	79	186	156	77	
WALD		FLAECHE	HA	0	1	0	-	-	
MILCHKUEHE		TIERE	ANZAHL	123	182	459	446	193	
SCHWEINE O. FERKEL		TIERE	ANZAHL	526	800	1384	1027	562	
LEGEHENNEN		TIERE	ANZAHL	584	1521	1576	1973	903	
140 GELNHAUSEN		BETRIEBE		ANZAHL	48	42	65	37	21
		LF	FLAECHE	HA	780	678	1144	700	425
	ACKERLAND	FLAECHE	HA	347	346	577	375	229	
	DAUERGRUENLAND	FLAECHE	HA	430	330	563	323	191	
	WALD	FLAECHE	HA	5	7	31	9	8	
	MILCHKUEHE	TIERE	ANZAHL	378	334	571	393	210	
	SCHWEINE O. FERKEL	TIERE	ANZAHL	624	721	809	633	359	
	LEGEHENNEN	TIERE	ANZAHL	763	585	2301	1127	2025	
	141 GIESSEN	BETRIEBE		ANZAHL	72	80	112	100	37
		LF	FLAECHE	HA	913	1110	1664	1649	678
ACKERLAND		FLAECHE	HA	605	732	1092	1090	459	
DAUERGRUENLAND		FLAECHE	HA	302	371	563	552	216	
WALD		FLAECHE	HA	2	4	4	3	1	
MILCHKUEHE		TIERE	ANZAHL	453	530	827	776	332	
SCHWEINE O. FERKEL		TIERE	ANZAHL	1024	1102	1845	2022	628	
LEGEHENNEN		TIERE	ANZAHL	1272	2216	3538	4213	650	
142 GROSS-GERAU		BETRIEBE		ANZAHL	25	16	60	64	30
		LF	FLAECHE	HA	281	184	769	863	462
	ACKERLAND	FLAECHE	HA	236	157	657	730	390	
	DAUERGRUENLAND	FLAECHE	HA	43	24	109	128	70	
	WALD	FLAECHE	HA	2	-	0	2	1	
	MILCHKUEHE	TIERE	ANZAHL	55	46	200	237	140	
	SCHWEINE O. FERKEL	TIERE	ANZAHL	455	227	715	1022	448	
	LEGEHENNEN	TIERE	ANZAHL	1648	479	1949	2213	2073	

landw. Betriebe, deren Inhaber natürliche Personen sind, 1971

mit Betriebseinkommen (T) von ... bis unter ... DM											Schlüssel-Nr.
22000 - 25000	25000 - 30000	30000 - 35000	35000 - 40000	40000 - 45000	45000 - 50000	50000 - 60000	60000 - 70000	70000 - 80000	80000 - 100000	100000 und mehr	
22	23	24	25	26	27	28	29	30	31	32	
126 2441 1481 941	142 3118 1909 1196	68 1654 1132 515	29 812 536 254	19 534 395 135	8 321 199 121	9 364 256 104	1 • • -	3 • • 34	5 363 310 52	11 942 718 213	134
2 1217 2831 2662	4 1680 3605 4938	0 759 2095 4651	- 336 1863 2526	- 205 1315 1073	15 95 585 989	20 65 566 2028	- - - -	- 12 2 2670	51 57 678 1627	- 173 401 68561	
38 696 504 188	71 1384 1062 309	84 1505 1204 289	34 907 749 156	29 811 648 161	11 314 267 47	11 444 387 57	4 179 149 30	1 • • 22	4 234 213 20	4 285 230 25	135
18 380 698 1514	38 611 1849 7618	34 599 2068 4694	8 377 1377 3713	11 339 1337 7076	4 138 712 8570	0 154 635 354	1 70 235 990	- - 205 •	2 38 675 2248	8 - 948 •	
73 1253 1007 241	128 2579 2026 536	76 1732 1365 351	47 1213 940 267	36 1060 856 200	21 685 546 134	24 850 706 127	11 511 400 109	4 172 146 26	4 276 262 14	7 505 441 58	136
37 670 1172 2251	51 1300 3193 9191	27 929 2055 1610	19 587 1928 7062	5 446 1440 6008	6 296 1310 1340	3 246 2553 3068	2 217 517 1429	- 7 771 2010	0 1 237 839	6 - 1072 64488	
4 97 35 62	10 239 122 116	3 112 35 76	- - - -	2 53 9 37	1 • • 18	1 34 27 7	- - - -	- - - -	- - - -	1 • • 28	137
0 60 29 335	6 109 87 3800	- 82 19 42	- - - -	4 36 • -	- - • 300	- - 80 1450	- - - -	- - - -	- - - -	1 85 • -	
81 1681 766 906	85 1941 946 979	37 1015 403 608	15 497 241 253	11 395 180 214	9 296 126 170	7 • • 125	- - - -	- - - -	- - - -	1 • • 48	138
740 1017 1342 3142	895 1258 1885 8619	606 618 833 3201	233 286 703 230	216 240 578 1793	222 161 324 3815	66 • • 7552	- - - -	- - - -	- - - -	- • • 90	
115 1732 1485 222	211 3731 3193 494	163 3256 2840 378	138 3216 2798 385	73 1876 1651 200	46 1272 1117 142	47 1548 1414 126	17 654 611 29	11 433 397 31	12 837 788 44	28 2231 2055 162	139
0 709 1953 2256	0 1400 4827 5467	0 1323 3955 8403	0 1237 4416 6871	0 701 2329 7813	1 497 1111 1346	5 388 1924 8022	- 110 933 826	- 40 374 3230	0 25 604 5762	0 341 1962 138210	
33 685 344 339	50 1211 640 563	16 462 270 189	12 404 222 182	3 109 59 49	5 259 180 78	6 151 103 38	1 17 7 10	2 144 123 21	3 257 221 36	3 230 165 64	140
12 364 578 2476	172 661 1017 4419	2 243 339 711	1 229 135 1360	1 57 123 17	14 69 261 140	- 33 213 16000	- - - 1800	- 27 - -	5 37 706 250	3 92 - 7	
109 2112 1390 714	127 2785 1893 877	60 1485 1089 392	43 1172 846 320	23 746 594 149	16 611 421 182	11 399 308 90	6 362 291 67	- - - -	5 365 245 119	10 1439 1095 336	141
2 1051 2440 2696	7 1292 3621 8529	11 650 2199 3625	6 493 1900 6443	1 242 1455 312	- 150 1208 286	- 125 953 7463	16 26 765 1260	- - - -	- 27 697 10350	2106 218 1678 1510	
90 1354 1159 180	157 2784 2419 348	148 3002 2555 438	103 2409 2088 315	68 1711 1410 296	38 1114 973 138	36 1017 912 104	15 436 391 41	7 299 274 23	6 280 259 20	10 1186 1113 71	142
5 474 1718 4413	3 923 4029 5387	5 1138 4661 12958	4 840 3527 6670	2 656 2817 5632	1 352 1811 5013	- 302 1671 13032	0 54 1004 18705	0 46 888 608	2 8 533 7494	1 204 542 32881	

Noch: A 6b) Grundtabelle zur sozialökonomischen Gliederung der

Schlüssel-Nr.	Kreis	Merkmal		Betriebe insgesamt	Klassifizierbare Betriebe zusammen	Betriebe			
						unter 1000	1000 - 2000	2000 - 3000	3000 - 4000
				1	2	3	4	5	6
143 HANAU	BETRIEBE	FLAECHE	ANZAHL	1089	1081	50	129	62	44
			HA	14422	14408	63	202	166	161
			HA	11259	11254	29	137	123	110
	DAUERGRUENLAND	FLAECHE	HA	3020	3010	23	46	40	42
			HA						
			HA						
	WALD	FLAECHE	ANZAHL	76	76	1	3	0	1
			TIERE	5376	5376	-	26	30	34
144 LAUTERBACH	BETRIEBE	FLAECHE	ANZAHL	2802	2789	192	255	310	318
			HA	27926	27903	281	686	1258	1691
			HA	12262	12259	127	316	524	722
	DAUERGRUENLAND	FLAECHE	HA	15478	15459	142	355	720	954
			HA						
			HA						
	WALD	FLAECHE	ANZAHL	1074	1074	50	15	24	24
			TIERE	13827	13827	6	154	606	928
145 LIMBURG	BETRIEBE	FLAECHE	ANZAHL	13630	13630	112	502	715	1097
			TIERE	61296	61296	1118	1805	3096	3270
			HA						
	DAUERGRUENLAND	FLAECHE	HA	1504	1484	90	155	99	106
			HA	17430	17396	152	295	303	436
			HA	12922	12912	70	187	213	296
	WALD	FLAECHE	HA	4420	4397	76	99	88	136
			HA						
146 MAIN-TAUNUS-KREIS	BETRIEBE	FLAECHE	ANZAHL	30	30	3	6	0	3
			TIERE	6748	6748	-	54	74	134
			HA	19719	19719	22	242	222	243
	DAUERGRUENLAND	FLAECHE	HA	60625	60625	319	1995	1000	1940
			HA						
			HA						
	WALD	FLAECHE	ANZAHL	1206	1186	138	172	95	70
			TIERE	10121	10089	173	279	223	266
147 OBERLAHNKREIS	BETRIEBE	FLAECHE	ANZAHL	8095	8075	81	161	141	173
			TIERE	1298	1286	68	55	42	57
			HA						
	DAUERGRUENLAND	FLAECHE	HA	171	171	29	10	4	4
			HA	2188	2188	2	16	36	37
			HA	11130	11130	22	130	176	187
	WALD	FLAECHE	ANZAHL	87906	87906	654	1346	1183	1512
			TIERE						
148 OBERTAUNUSKREIS	BETRIEBE	FLAECHE	ANZAHL	1296	1280	86	146	131	109
			TIERE	14986	14945	125	325	454	493
			HA	9966	9951	60	173	265	313
	DAUERGRUENLAND	FLAECHE	HA	4942	4917	60	138	173	176
			HA						
			HA						
	WALD	FLAECHE	ANZAHL	30	30	5	3	1	0
			TIERE	6184	6184	-	72	177	216
149 OFFENBACH	BETRIEBE	FLAECHE	ANZAHL	19994	19994	28	206	268	331
			TIERE	44247	44247	572	963	1318	1593
			HA						
	DAUERGRUENLAND	FLAECHE	HA	287	279	31	42	20	12
			HA	2898	2867	33	57	59	44
			HA	2211	2209	10	20	25	29
	WALD	FLAECHE	HA	564	536	12	12	21	8
			HA						
150 RHEINGAUKREIS	BETRIEBE	FLAECHE	ANZAHL	7	7	4	2	-	0
			TIERE	1179	1179	-	2	8	14
			HA	2167	2167	2	10	29	44
	DAUERGRUENLAND	FLAECHE	ANZAHL	22081	22081	59	258	223	111
			HA						
			HA						
	WALD	FLAECHE	ANZAHL	547	538	63	79	55	17
			TIERE	5898	5879	74	168	162	74
151 SCHLUECHTERN	BETRIEBE	FLAECHE	ANZAHL	4511	4509	45	100	117	52
			TIERE	1332	1316	24	59	40	19
			HA						
	DAUERGRUENLAND	FLAECHE	HA	120	120	7	7	9	2
			HA	1520	1520	1	11	44	14
			HA	6571	6571	11	87	111	47
	WALD	FLAECHE	ANZAHL	122476	122476	395	1192	360	617
			TIERE						
150 RHEINGAUKREIS	BETRIEBE	FLAECHE	ANZAHL	1369	1365	24	44	142	188
			TIERE	4335	4324	34	99	173	157
			HA	1250	1249	16	58	75	43
	DAUERGRUENLAND	FLAECHE	HA	677	668	12	31	44	27
			HA						
			HA						
	WALD	FLAECHE	ANZAHL	671	671	1	-	13	11
			TIERE	230	230	-	6	11	13
151 SCHLUECHTERN	BETRIEBE	FLAECHE	ANZAHL	1574	1574	3	25	21	27
			TIERE	9364	9364	26	188	475	176
			HA						
	DAUERGRUENLAND	FLAECHE	HA	2044	2015	286	346	282	170
			HA	19011	18950	468	1047	1307	1119
			HA	7128	7127	165	389	465	397
	WALD	FLAECHE	HA	11789	11731	292	642	833	716
			HA						
151 SCHLUECHTERN	BETRIEBE	FLAECHE	ANZAHL	2037	2037	66	58	58	37
			TIERE	8234	8234	15	332	596	475
			HA	8846	8846	139	402	497	430
	DAUERGRUENLAND	FLAECHE	ANZAHL	190575	190575	1473	2448	2639	1963
			TIERE						
			HA						
	WALD	FLAECHE	ANZAHL						
			TIERE						
			HA						

landw. Betriebe, deren Inhaber natürliche Personen sind, 1971

mit Betriebseinkommen (T) von ... bis unter ... DM										Schlüssel-Nr.
4000 - 5000	5000 - 6000	6000 - 7000	7000 - 8000	8000 - 9000	9000 - 10000	10000 - 11000	11000 - 12000	12000 - 13000	13000 - 14000	
7	8	9	10	11	12	13	14	15	16	
42	27	19	26	18	26	26	25	11	14	143
194	189	106	193	138	219	240	266	127	166	
143	145	76	141	101	174	184	203	104	120	
44	42	24	51	35	39	55	62	22	45	
0	-	0	0	-	-	-	0	-	-	
39	19	27	53	53	66	64	103	26	57	
186	190	107	191	111	156	229	240	115	55	
1592	291	229	254	1325	1066	1515	485	50	92	
243	73	122	148	120	115	133	119	50	12	144
1663	607	971	1422	1308	1360	1711	1704	845	179	
673	233	417	583	543	548	740	755	342	87	
977	369	547	829	754	804	962	941	499	91	
37	25	23	45	38	44	46	67	27	4	
878	276	575	709	661	729	877	803	387	85	
1064	349	784	1103	1036	1038	1466	1701	573	220	
2886	704	2247	2255	1545	2321	2277	1969	769	162	
75	31	43	42	35	43	35	36	20	21	145
405	205	262	309	333	388	345	410	248	258	
268	146	178	212	217	293	258	315	194	191	
130	58	83	96	113	93	85	86	53	67	
3	-	1	0	0	0	0	0	-	1	
163	39	110	117	90	144	118	132	73	112	
259	126	198	264	215	376	363	293	221	227	
1069	256	2241	598	1269	667	1524	504	342	256	
62	28	18	37	39	29	39	31	26	18	146
265	146	93	253	325	195	365	342	295	193	
191	106	63	198	235	152	290	276	251	167	
43	24	19	38	76	18	50	53	31	16	
6	1	0	2	11	1	2	2	-	-	
42	11	14	47	55	36	97	79	39	24	
191	183	108	294	240	239	319	304	190	160	
799	484	233	1094	2859	3000	909	610	696	234	
77	22	47	50	41	38	30	29	13	16	147
447	142	305	416	370	359	331	356	179	187	
295	94	200	244	230	247	222	245	119	137	
148	47	103	170	138	111	108	110	59	49	
0	2	1	2	0	1	0	1	1	-	
198	59	171	186	152	152	133	142	48	67	
289	119	243	349	403	311	273	380	215	241	
1002	1000	690	712	614	2453	370	372	1019	139	
8	3	5	6	8	9	6	7	1	3	148
34	24	33	44	66	77	77	69	8	35	
23	8	24	31	45	53	61	59	7	25	
8	10	8	12	16	21	12	9	1	8	
-	-	-	-	-	0	-	-	-	-	
4	-	12	7	22	24	8	14	10	7	
10	-	11	10	36	16	34	18	4	-	
105	-	49	44	297	102	215	100	-	73	
21	15	11	11	15	19	17	11	9	6	149
112	77	61	85	158	189	163	130	121	76	
79	58	42	66	115	140	122	107	96	56	
31	18	18	19	42	49	40	21	25	20	
8	8	-	0	6	6	0	-	1	-	
22	8	20	23	41	37	46	26	16	15	
92	42	39	78	102	106	175	144	70	75	
149	103	1088	99	231	161	171	63	1345	99	
109	61	72	77	68	41	47	35	7	26	150
112	98	78	93	148	105	66	78	14	50	
30	37	14	14	30	34	4	19	4	8	
18	20	11	11	52	18	4	11	1	3	
1	1	-	2	1	0	-	2	-	-	
4	3	4	3	9	-	-	5	-	-	
7	6	5	54	27	31	-	20	2	3	
54	51	278	599	209	118	45	86	18	47	
151	68	50	74	95	71	62	40	43	4	151
1206	693	507	833	1246	1018	998	659	799	77	
433	233	181	308	440	359	339	255	290	24	
768	458	324	523	802	656	656	402	508	54	
67	48	26	66	101	73	69	61	67	6	
548	269	232	377	585	454	409	325	361	17	
464	220	220	316	436	404	450	263	294	34	
2293	1124	684	925	1374	1055	1874	614	1815	548	

Noch: A 6b) Grundtabelle zur sozialökonomischen Gliederung der

Schlüssel-Nr.	Kreis	Merkmal	Betriebe				
			14000 - 15000	15000 - 16000	16000 - 18000	18000 - 20000	20000 - 22000
			17	18	19	20	21
143 HANAU	BETRIEBE	ANZAHL	14	35	43	60	33
		FLAECHE HA	164	475	595	913	565
		ACKERLAND FLAECHE HA	137	359	475	697	413
	DAUERGRUENLAND	FLAECHE HA	26	112	112	213	147
		FLAECHE HA	-	-	0	2	0
		MILCHKUEHE TIERE ANZAHL	70	182	216	433	257
	SCHWEINE O. Ferkel	TIERE ANZAHL	145	205	491	705	230
		LEGEHENNEN TIERE ANZAHL	134	513	1945	659	408
144 LAUTERBACH	BETRIEBE	ANZAHL	76	67	114	93	41
		FLAECHE HA	1194	1080	2048	1813	901
		ACKERLAND FLAECHE HA	537	479	892	807	374
	DAUERGRUENLAND	FLAECHE HA	652	596	1144	999	524
		FLAECHE HA	51	69	106	73	52
		MILCHKUEHE TIERE ANZAHL	605	565	1087	993	469
	SCHWEINE O. Ferkel	TIERE ANZAHL	1200	1089	2090	1988	954
		LEGEHENNEN TIERE ANZAHL	1187	2806	2057	2285	869
145 LIMBURG	BETRIEBE	ANZAHL	23	34	73	84	42
		FLAECHE HA	283	461	1041	1365	705
		ACKERLAND FLAECHE HA	209	357	788	1055	538
	DAUERGRUENLAND	FLAECHE HA	73	103	244	307	166
		FLAECHE HA	-	0	1	1	0
		MILCHKUEHE TIERE ANZAHL	121	184	409	496	310
	SCHWEINE O. Ferkel	TIERE ANZAHL	370	450	954	1529	790
		LEGEHENNEN TIERE ANZAHL	267	453	5082	3184	788
146 MAIN-TAUNUS-KREIS	BETRIEBE	ANZAHL	15	26	54	44	18
		FLAECHE HA	169	330	725	621	310
		ACKERLAND FLAECHE HA	146	273	621	518	251
	DAUERGRUENLAND	FLAECHE HA	22	39	74	76	51
		FLAECHE HA	0	4	7	1	-
		MILCHKUEHE TIERE ANZAHL	65	94	159	176	59
	SCHWEINE O. Ferkel	TIERE ANZAHL	157	279	782	621	169
		LEGEHENNEN TIERE ANZAHL	1547	3371	5147	2302	2037
147 OBERLAHNKREIS	BETRIEBE	ANZAHL	13	21	43	39	19
		FLAECHE HA	191	306	661	639	385
		ACKERLAND FLAECHE HA	130	212	471	440	240
	DAUERGRUENLAND	FLAECHE HA	60	92	188	197	144
		FLAECHE HA	-	-	-	1	-
		MILCHKUEHE TIERE ANZAHL	70	143	306	274	157
	SCHWEINE O. Ferkel	TIERE ANZAHL	181	371	716	868	451
		LEGEHENNEN TIERE ANZAHL	236	501	2022	1164	397
148 OBERTAUNUSKREIS	BETRIEBE	ANZAHL	6	2	12	11	6
		FLAECHE HA	75	29	133	136	77
		ACKERLAND FLAECHE HA	64	24	108	116	65
	DAUERGRUENLAND	FLAECHE HA	11	4	22	17	10
		FLAECHE HA	-	-	0	-	0
		MILCHKUEHE TIERE ANZAHL	35	-	64	69	42
	SCHWEINE O. Ferkel	TIERE ANZAHL	12	9	95	205	47
		LEGEHENNEN TIERE ANZAHL	33	40	1427	2361	97
149 OFFENBACH	BETRIEBE	ANZAHL	3	9	16	18	13
		FLAECHE HA	45	127	226	251	258
		ACKERLAND FLAECHE HA	33	98	181	201	193
	DAUERGRUENLAND	FLAECHE HA	12	28	46	49	64
		FLAECHE HA	-	1	7	7	-
		MILCHKUEHE TIERE ANZAHL	17	49	62	47	73
	SCHWEINE O. Ferkel	TIERE ANZAHL	21	105	286	276	218
		LEGEHENNEN TIERE ANZAHL	24	176	570	272	98
150 RHEINGAUKREIS	BETRIEBE	ANZAHL	22	22	53	42	17
		FLAECHE HA	58	48	151	131	68
		ACKERLAND FLAECHE HA	15	5	31	33	23
	DAUERGRUENLAND	FLAECHE HA	9	2	26	15	10
		FLAECHE HA	1	-	2	-	0
		MILCHKUEHE TIERE ANZAHL	-	-	16	7	2
	SCHWEINE O. Ferkel	TIERE ANZAHL	11	2	29	126	7
		LEGEHENNEN TIERE ANZAHL	20	56	111	2362	20
151 SCHLUECHTERN	BETRIEBE	ANZAHL	28	29	51	45	20
		FLAECHE HA	499	575	1043	1036	520
		ACKERLAND FLAECHE HA	201	227	398	406	232
	DAUERGRUENLAND	FLAECHE HA	297	346	644	628	287
		FLAECHE HA	30	35	55	71	22
		MILCHKUEHE TIERE ANZAHL	260	276	486	512	214
	SCHWEINE O. Ferkel	TIERE ANZAHL	262	291	671	661	268
		LEGEHENNEN TIERE ANZAHL	437	681	2080	1047	1492

landw. Betriebe, deren Inhaber natürliche Personen sind, 1971

mit Betriebseinkommen (T) von ... bis unter ... DM											Schlüssel-Nr.
22000 - 25000	25000 - 30000	30000 - 35000	35000 - 40000	40000 - 45000	45000 - 50000	50000 - 60000	60000 - 70000	70000 - 80000	80000 - 100000	100000 und mehr	
22	23	24	25	26	27	28	29	30	31	32	
65 1148 905 240	96 1887 1452 423	99 2205 1704 494	46 1200 934 263	27 728 584 141	8 210 168 40	14 456 324 115	6 260 238 21	1 29 29 -	7 198 188 10	8 945 856 85	143
0 487 562 885	- 840 1397 2134	0 1023 1832 4463	0 550 862 1175	1 326 375 986	- 82 70 526	- 204 242 4702	- 41 570 3969	- - - 5440	- 20 1244 10536	67 48 1701 16687	
73 1523 728 789	70 1696 800 891	23 597 283 312	9 311 163 147	4 181 52 129	2 106 29 76	3 177 77 100	- - - -	- - - -	2 168 115 52	2 420 313 105	144
85 838 2126 3098	74 943 2227 1538	21 314 835 4132	15 123 440 3720	1 73 72 4043	1 - - 10	1 72 42 420	- - - -	- - - -	20 70 60 80	34 1 747 8627	
97 1830 1357 470	142 2960 2227 728	86 2111 1556 552	30 809 601 201	20 550 453 97	12 416 307 108	3 120 96 23	1 . . -	2 . . 1	2 149 108 41	2 178 154 22	145
1 831 1674 2017	2 1256 3590 9548	4 944 2506 4566	0 334 1144 1516	1 227 1000 2911	0 135 781 1437	- 49 144 105	- - . .	- - . .	1 39 111 570	0 53 560 5201	
46 763 661 75	66 1282 1105 144	36 652 541 74	23 500 440 38	12 269 235 22	15 279 238 27	9 135 107 4	3 136 107 17	3 15 4 -	3 28 - -	11 463 345 34	146
3 203 1018 3355	4 287 1379 10210	1 209 1071 3874	1 81 816 9560	5 74 321 990	- 78 799 3650	1 17 612 -	44 19 6 -	- - - -	- - - -	27 132 357 26250	
55 1104 761 339	107 2465 1710 751	75 2098 1393 702	34 1023 739 282	19 726 410 315	7 274 196 78	5 239 142 96	4 107 80 26	1 . . -	1 . . 20	2 173 134 39	147
- 478 1437 1247	1 1096 3476 4929	0 942 2918 6346	0 468 1460 5327	8 224 1200 4273	1 120 724 340	1 111 262 268	1 22 194 4380	- - . -	- - . -	- - 1400 -	
20 339 267 69	27 472 399 68	15 326 251 68	5 115 77 33	4 103 83 19	3 78 65 12	3 88 80 5	2 113 101 11	- - - -	- - - -	2 120 90 29	148
1 138 244 176	- 214 341 3646	- 147 221 969	- 122 28 20	- 33 311 1641	- 37 371 665	- 34 54 10	- 34 5 160	- - - -	- - - -	78 - - 9200	
16 329 246 81	22 474 357 116	31 719 557 160	24 651 526 122	13 358 297 60	6 201 156 45	3 80 70 10	7 206 157 45	1 . . 15	4 101 83 17	3 118 91 23	149
2 115 224 518	2 119 729 535	4 276 806 684	5 221 564 1237	1 74 1171 3955	- 78 221 215	0 16 145 1050	38 49 353 7210	- - - -	- - 252 -	1 - 21 99859	
44 174 44 25	53 235 56 35	35 182 41 33	32 144 13 7	24 188 46 46	17 102 17 1	16 226 103 45	11 142 72 3	5 37 3 2	5 129 55 36	26 1003 308 110	150
1 11 22 243	3 30 14 208	13 9 58 204	3 - 2 54	2 28 12 421	- - 4 40	- - 109 15	- - 95 7	- - - -	- 32 88 363	614 37 764 2870	
41 1036 417 617	29 881 350 529	12 401 145 254	5 172 71 100	4 133 56 77	- - - -	1 . . 41	1 . . -	2 24 8 16	1 30 9 22	4 479 230 240	151
43 532 838 812	28 430 423 2210	33 159 310 5190	15 115 46 170	0 102 91 5125	- - - -	- - . .	- - . .	2 15 - 6880	- - - .	898 138 136 134922	

Noch: A 6b) Grundtabelle zur sozialökonomischen Gliederung der

Kreis	Merkmal			Betriebe Insgesamt	Klassi- fizierbare Betriebe zusammen	Betriebe			
						unter 1000	1000 - 2000	2000 - 3000	3000 - 4000
				1	2	3	4	5	6
152 UNTERTAUNUSKREIS	BETRIEBE		ANZAHL	1738	1704	119	222	188	164
	LF	FLAECHE	HA	15648	15536	179	490	698	810
	ACKERLAND	FLAECHE	HA	11391	11353	108	350	483	558
	DAUERGRUENLAND	FLAECHE	HA	4181	4110	62	130	208	244
	WALD	FLAECHE	HA	287	287	12	2	2	3
	MILCHKUEHE	TIERE	ANZAHL	5313	5313	4	69	178	249
	SCHWEINE O. Ferkel	TIERE	ANZAHL	18375	18375	36	382	515	602
	LEGEHENNEN	TIERE	ANZAHL	69753	69753	577	2051	2816	3577
	BETRIEBE		ANZAHL	994	959	113	140	139	116
	LF	FLAECHE	HA	8148	8037	191	380	550	639
153 USINGEN	ACKERLAND	FLAECHE	HA	4980	4954	112	234	358	409
	DAUERGRUENLAND	FLAECHE	HA	3116	3032	72	139	188	226
	WALD	FLAECHE	HA	70	70	10	1	4	3
	MILCHKUEHE	TIERE	ANZAHL	2910	2910	4	45	146	192
	SCHWEINE O. Ferkel	TIERE	ANZAHL	5386	5386	26	136	311	387
	LEGEHENNEN	TIERE	ANZAHL	26501	26501	874	1454	2769	2070
	BETRIEBE		ANZAHL	3373	3332	463	900	636	374
	LF	FLAECHE	HA	17902	17799	655	1830	2042	1668
	ACKERLAND	FLAECHE	HA	11597	11581	346	1110	1244	1057
	DAUERGRUENLAND	FLAECHE	HA	6125	6042	293	684	768	592
154 WETZLAR	WALD	FLAECHE	HA	159	159	7	11	11	12
	MILCHKUEHE	TIERE	ANZAHL	6547	6547	27	591	822	703
	SCHWEINE O. Ferkel	TIERE	ANZAHL	16596	16596	203	1140	1459	1130
	LEGEHENNEN	TIERE	ANZAHL	72943	72943	3050	9752	8491	6959

landw. Betriebe, deren Inhaber natürliche Personen sind, 1971

mit Betriebseinkommen (T) von ... bis unter ... DM										Schluss- zahl-Nr.
4000 - 5000	5000 - 6000	6000 - 7000	7000 - 8000	8000 - 9000	9000 - 10000	10000 - 11000	11000 - 12000	12000 - 13000	13000 - 14000	
7	8	9	10	11	12	13	14	15	16	
149	57	61	75	77	61	57	44	41	21	152
939	416	488	620	732	639	638	550	581	255	
691	317	361	462	531	482	468	416	441	193	
243	94	125	155	198	155	168	132	139	62	
3	2	1	0	2	2	1	-	0	-	
281	86	167	239	314	267	247	205	154	118	
737	333	414	636	753	601	842	746	691	323	
2229	615	835	2176	1418	1191	1317	1015	1280	928	
89	34	39	53	32	23	23	19	10	8	153
596	286	313	504	365	275	261	317	167	134	
368	187	184	310	220	170	182	196	104	88	
224	97	128	192	144	104	77	114	63	46	
2	1	40	1	1	0	1	0	-	-	
217	79	137	222	133	106	99	70	56	55	
345	171	168	261	193	230	170	233	88	68	
2183	624	460	891	443	450	434	641	491	149	
200	51	56	100	69	54	41	41	15	13	154
1144	352	666	794	629	525	438	489	217	155	
729	246	404	537	427	363	326	344	158	97	
404	101	252	252	197	158	110	140	59	57	
6	2	3	2	1	5	1	1	2	0	
468	85	306	351	239	220	141	159	58	51	
912	259	638	661	634	644	613	559	253	166	
3638	735	2990	3136	2299	1271	1056	2123	567	1920	

Noch: A 6b) Grundtabelle zur sozialökonomischen Gliederung der

Schlüssel- Nr.	Kreis	Merkmal	Betriebe					
			14000 - 15000	15000 - 16000	16000 - 18000	18000 - 20000	20000 - 22000	
			17	18	19	20	21	
152	UNTERTAUNUSKREIS	BETRIEBE	ANZAHL	49	55	58	42	17
	LF	FLAECHE	HA	685	780	951	786	369
	ACKERLAND	FLAECHE	HA	526	592	702	535	258
	DAUERGRUENLAND	FLAECHE	HA	158	185	247	249	110
	WALD	FLAECHE	HA	-	-	1	-	1
	MILCHKUEHE	TIERE	ANZAHL	270	295	389	330	112
	SCHWEINE O. FERKEL	TIERE	ANZAHL	814	1251	1164	983	319
	LEGEHENNEN	TIERE	ANZAHL	1106	2945	2255	1915	359
153	USINGEN	BETRIEBE	ANZAHL	12	15	16	11	7
	LF	FLAECHE	HA	171	250	289	239	172
	ACKERLAND	FLAECHE	HA	113	149	181	149	121
	DAUERGRUENLAND	FLAECHE	HA	57	101	107	89	50
	WALD	FLAECHE	HA	0	1	1	-	-
	MILCHKUEHE	TIERE	ANZAHL	82	121	118	104	41
	SCHWEINE O. FERKEL	TIERE	ANZAHL	123	208	252	149	162
	LEGEHENNEN	TIERE	ANZAHL	190	421	348	272	330
154	WETZLAR	BETRIEBE	ANZAHL	19	21	38	30	20
	LF	FLAECHE	HA	257	281	648	520	359
	ACKERLAND	FLAECHE	HA	182	196	441	358	193
	DAUERGRUENLAND	FLAECHE	HA	73	83	205	160	165
	WALD	FLAECHE	HA	1	3	4	11	43
	MILCHKUEHE	TIERE	ANZAHL	117	95	261	228	129
	SCHWEINE O. FERKEL	TIERE	ANZAHL	320	387	619	703	320
	LEGEHENNEN	TIERE	ANZAHL	384	675	921	1149	390

landw. Betriebe, deren Inhaber natürliche Personen sind, 1971

mit Betriebseinkommen (T) von ... bis unter ... DM											Schlüssel-Nr.
22000 - 25000	25000 - 30000	30000 - 35000	35000 - 40000	40000 - 45000	45000 - 50000	50000 - 60000	60000 - 70000	70000 - 80000	80000 - 100000	100000 und mehr	
22	23	24	25	26	27	28	29	30	31	32	
50	38	24	11	7	3	6	1	2	4	1	152
1048	945	716	293	253	80	266	•	79	207	•	
750	706	492	229	183	64	174	•	74	166	•	
296	237	224	63	69	15	92	5	5	40	-	
2	2	1	0	242	-	1	-	-	7	-	
413	366	326	78	80	9	67	-	-	-	-	
1479	1523	671	547	213	387	192	•	333	468	•	
2086	2400	5465	4010	133	4952	5562	-	7500	7040	-	
19	15	9	4	6	1	4	1	-	1	-	153
494	410	313	142	222	38	194	•	-	•	-	
276	242	182	76	130	28	124	•	-	•	-	
217	166	131	66	92	10	70	2	-	61	-	
2	0	1	1	-	-	1	-	-	-	-	
197	216	156	84	113	-	70	-	-	47	-	
392	230	225	85	200	23	430	•	-	•	-	
545	885	267	80	2680	-	350	•	-	•	-	
52	42	21	11	14	4	2	2	-	-	3	154
1092	1096	650	323	456	162	16	82	-	-	256	
706	718	403	246	348	109	16	48	-	-	230	
383	376	246	76	106	54	-	23	-	-	26	
5	2	0	0	0	-	-	27	-	-	-	
434	461	261	133	146	61	-	-	-	-	-	
1445	1120	587	464	847	94	-	81	-	-	138	
3461	4643	2241	924	2630	2000	5200	54	-	-	284	

landw. Betriebe, deren Inhaber natürliche Personen sind, 1971

mit Betriebseinkommen (T) von ... bis unter ... DM										Schlüssel- Nr.
4000 - 5000	5000 - 6000	6000 - 7000	7000 - 8000	8000 - 9000	9000 - 10000	10000 - 11000	11000 - 12000	12000 - 13000	13000 - 14000	
7	8	9	10	11	12	13	14	15	16	
1	1	1	1	1	1	1	2	1	-	1 211
5	7	8	8	9	10	20	12	-	-	13
4	4	3	5	7	6	13	8	-	-	8
1	4	4	3	2	4	7	4	-	-	5
-	-	-	-	-	-	-	-	-	-	-
3	4	4	4	5	6	16	6	-	-	7
4	6	12	3	10	9	9	15	-	-	14
12	-	6	20	20	25	5	20	-	-	8
11	7	6	4	2	7	3	4	6	3	212
31	34	40	15	16	50	7	20	48	7	7
29	25	33	15	14	35	1	18	42	7	7
1	9	5	-	2	15	-	2	6	0	0
-	-	-	-	-	-	3	-	-	-	-
2	2	4	-	7	13	-	6	7	-	-
22	12	33	14	12	12	-	8	55	11	-
27	25	25	48	12	28	-	10	115	-	-
3	-	-	1	1	-	1	1	-	-	213
17	-	-	1	10	-	8	8	-	-	-
11	-	-	1	8	-	6	0	-	-	-
7	-	-	-	3	-	3	3	-	-	-
-	-	-	-	-	-	-	-	-	-	-
13	-	-	-	6	-	7	-	-	-	-
17	-	-	-	-	-	8	2	-	-	-
60	-	-	-	15	-	20	300	-	-	-
166	43	70	69	55	46	46	38	19	17	231
910	279	456	501	496	458	494	414	256	223	-
596	190	311	331	335	303	333	283	182	142	-
303	85	139	163	157	149	156	126	73	80	-
156	60	67	62	75	79	100	61	20	25	-
382	83	221	234	217	178	227	190	78	90	-
805	252	530	517	505	508	559	468	165	187	-
2146	782	827	2337	929	624	669	550	589	184	-
312	55	180	166	115	90	84	78	20	29	232
1718	395	1167	1255	982	876	865	938	318	341	-
954	215	659	704	584	503	505	544	157	195	-
750	178	500	542	390	368	355	389	159	145	-
27	20	29	44	62	34	16	20	4	8	-
892	130	634	621	458	406	436	403	96	178	-
1519	292	1197	1550	1174	1237	1263	1206	354	533	-
2841	776	2369	1974	1698	1135	1331	1400	294	493	-
171	53	97	119	93	72	77	52	13	26	233
864	306	601	800	751	655	808	586	162	288	-
577	220	382	541	506	436	519	392	128	202	-
274	80	211	247	236	213	283	188	32	82	-
9	2	5	3	10	16	14	4	1	3	-
422	84	333	399	359	292	361	234	44	148	-
1036	484	733	1011	1031	871	1029	780	202	361	-
1623	803	1157	1892	1123	983	1240	743	165	414	-
411	82	181	202	174	156	178	166	74	34	234
2813	768	1378	1887	1941	1869	2281	2353	1227	431	-
1071	271	609	728	734	742	950	981	482	225	-
1731	495	764	1150	1201	1122	1324	1366	742	204	-
360	102	225	252	286	275	358	406	197	103	-
1516	305	833	1034	1003	929	1170	1185	536	263	-
1596	368	962	1032	977	1279	1494	1538	670	448	-
5504	924	3169	4606	2081	2292	4573	2980	1246	827	-
155	40	83	66	62	61	58	57	11	15	235
843	295	551	523	557	628	634	719	145	178	-
512	189	338	316	347	373	406	450	87	105	-
320	103	205	203	206	250	224	264	58	72	-
41	25	19	28	24	40	33	20	7	10	-
442	81	288	261	255	284	259	268	52	77	-
876	255	538	560	531	590	663	817	218	168	-
1573	328	1672	747	2082	1791	2830	738	193	1718	-
117	40	48	58	35	38	40	36	16	18	236
585	264	298	410	294	360	421	426	228	213	-
376	188	192	277	197	225	294	257	151	149	-
199	72	103	129	94	132	125	167	75	63	-
0	0	-	0	-	1	-	-	0	0	-
256	63	148	168	131	182	158	172	49	104	-
759	276	385	599	321	410	420	409	178	245	-
1092	367	487	1618	879	605	1755	404	196	225	-

Noch: A 6b) Grundtabelle zur sozialökonomischen Gliederung der

Schlüssel-Nr.	Kreis	Merkmal	Betriebe					
			14000 - 15000	15000 - 16000	16000 - 18000	18000 - 20000	20000 - 22000	
			17	18	19	20	21	
211 FULDA, ST.	BETRIEBE							
	LF	FLAECHE	ANZAHL	-	-	2	1	-
	ACKERLAND	FLAECHE	HA	-	-	15	20	-
	DAUERGRUENLAND	FLAECHE	HA	-	-	9	13	-
		FLAECHE	HA	-	-	6	7	-
	WALD	FLAECHE	HA	-	-	-	-	-
	MILCHKUEHE	TIERE	ANZAHL	-	-	7	9	-
	SCHWEINE O. Ferkel	TIERE	ANZAHL	-	-	20	7	-
	LEGEHENNEN	TIERE	ANZAHL	-	-	20	14	-
	212 KASSEL, ST.	BETRIEBE		4	4	9	12	4
LF		FLAECHE	HA	26	17	102	126	10
ACKERLAND		FLAECHE	HA	23	16	80	101	5
DAUERGRUENLAND		FLAECHE	HA	3	-	21	22	0
		FLAECHE	HA	-	-	-	-	-
WALD		FLAECHE	HA	-	-	-	-	-
MILCHKUEHE		TIERE	ANZAHL	9	2	32	28	-
SCHWEINE O. Ferkel		TIERE	ANZAHL	13	39	70	95	-
LEGEHENNEN		TIERE	ANZAHL	45	10	61	97	-
213 MARBURG A.D.L.,UNI. ST.		BETRIEBE		1	-	-	1	1
	LF	FLAECHE	HA	13	-	-	-	-
	ACKERLAND	FLAECHE	HA	10	-	-	-	-
	DAUERGRUENLAND	FLAECHE	HA	4	-	-	-	-
		FLAECHE	HA	-	-	-	-	-
	WALD	FLAECHE	HA	-	-	-	-	-
	MILCHKUEHE	TIERE	ANZAHL	10	-	-	-	-
	SCHWEINE O. Ferkel	TIERE	ANZAHL	10	-	-	-	-
	LEGEHENNEN	TIERE	ANZAHL	200	-	-	-	-
	231 ESCHWEGE	BETRIEBE		20	34	59	69	33
LF		FLAECHE	HA	288	492	887	1165	623
ACKERLAND		FLAECHE	HA	193	333	590	809	402
DAUERGRUENLAND		FLAECHE	HA	92	156	289	348	218
		FLAECHE	HA	-	-	-	-	-
WALD		FLAECHE	HA	29	64	100	203	98
MILCHKUEHE		TIERE	ANZAHL	118	220	352	476	229
SCHWEINE O. Ferkel		TIERE	ANZAHL	279	552	1023	1437	572
LEGEHENNEN		TIERE	ANZAHL	270	471	2591	2232	2154
232 FRANKENBERG		BETRIEBE		55	71	105	67	22
	LF	FLAECHE	HA	707	987	1593	1168	392
	ACKERLAND	FLAECHE	HA	421	566	919	676	213
	DAUERGRUENLAND	FLAECHE	HA	282	417	666	485	176
		FLAECHE	HA	-	-	-	-	-
	WALD	FLAECHE	HA	17	22	57	23	5
	MILCHKUEHE	TIERE	ANZAHL	352	467	715	548	191
	SCHWEINE O. Ferkel	TIERE	ANZAHL	1066	1507	2405	1632	715
	LEGEHENNEN	TIERE	ANZAHL	913	1775	2200	1813	616
	233 FRITZLAR-HOMBERG	BETRIEBE		63	69	96	80	47
LF		FLAECHE	HA	777	916	1389	1243	788
ACKERLAND		FLAECHE	HA	533	596	926	899	579
DAUERGRUENLAND		FLAECHE	HA	237	313	452	334	202
		FLAECHE	HA	-	-	-	-	-
WALD		FLAECHE	HA	3	6	8	12	8
MILCHKUEHE		TIERE	ANZAHL	409	463	668	535	348
SCHWEINE O. Ferkel		TIERE	ANZAHL	903	1160	1726	1895	1188
LEGEHENNEN		TIERE	ANZAHL	1139	1602	2302	1257	739
234 FULDA		BETRIEBE		111	92	212	154	50
	LF	FLAECHE	HA	1710	1515	3833	3049	1068
	ACKERLAND	FLAECHE	HA	781	706	1761	1479	522
	DAUERGRUENLAND	FLAECHE	HA	922	804	2061	1564	540
		FLAECHE	HA	-	-	-	-	-
	WALD	FLAECHE	HA	265	235	676	537	168
	MILCHKUEHE	TIERE	ANZAHL	851	743	1827	1409	511
	SCHWEINE O. Ferkel	TIERE	ANZAHL	1483	1373	3370	2825	1005
	LEGEHENNEN	TIERE	ANZAHL	1791	2045	6562	2672	1196
	235 HERSFELD	BETRIEBE		34	41	77	82	27
LF		FLAECHE	HA	480	612	1233	1386	527
ACKERLAND		FLAECHE	HA	306	384	758	881	325
DAUERGRUENLAND		FLAECHE	HA	172	225	468	498	199
		FLAECHE	HA	-	-	-	-	-
WALD		FLAECHE	HA	33	52	84	101	36
MILCHKUEHE		TIERE	ANZAHL	204	259	548	612	236
SCHWEINE O. Ferkel		TIERE	ANZAHL	556	717	1376	2037	635
LEGEHENNEN		TIERE	ANZAHL	446	649	2143	1437	604
236 HOFGEISMAR		BETRIEBE		23	22	48	48	26
	LF	FLAECHE	HA	275	307	704	820	493
	ACKERLAND	FLAECHE	HA	172	211	456	529	328
	DAUERGRUENLAND	FLAECHE	HA	100	95	233	288	164
		FLAECHE	HA	-	-	-	-	-
	WALD	FLAECHE	HA	-	-	-	2	2
	MILCHKUEHE	TIERE	ANZAHL	130	134	312	358	198
	SCHWEINE O. Ferkel	TIERE	ANZAHL	352	287	834	916	529
	LEGEHENNEN	TIERE	ANZAHL	225	343	559	712	365

landw. Betriebe, deren Inhaber natürliche Personen sind, 1971

mit Betriebseinkommen (T) von ... bis unter ... DM											Schlüssel-Nr.
22000 - 25000	25000 - 30000	30000 - 35000	35000 - 40000	40000 - 45000	45000 - 50000	50000 - 60000	60000 - 70000	70000 - 80000	80000 - 100000	100000 und mehr	
22	23	24	25	26	27	28	29	30	31	32	
-	1	1	2	-	-	-	-	-	-	-	211
-	•	•	37	-	-	-	-	-	-	-	-
-	-	7	28	-	-	-	-	-	-	-	-
-	-	-	9	-	-	-	-	-	-	-	-
-	-	-	-	-	-	-	-	-	-	-	-
-	-	15	10	-	-	-	-	-	-	-	-
-	1	11	24	-	-	-	-	-	-	-	-
-	-	8	3620	-	-	-	-	-	-	-	-
8	7	6	4	3	2	2	4	1	-	1	212
128	153	118	114	8	•	137	59	•	-	•	-
98	128	85	96	2	•	61	49	•	-	•	-
25	24	32	18	-	-	76	10	-	-	-	27
-	-	-	-	-	-	-	-	-	-	-	-
38	28	44	39	-	-	14	21	-	-	1	-
69	160	53	40	-	-	71	19	-	-	3	-
32	100	35	20	-	-	90	121	-	-	17	-
-	-	-	-	-	-	-	-	-	-	-	213
-	-	-	-	-	-	-	-	-	-	-	-
-	-	-	-	-	-	-	-	-	-	-	-
-	-	-	-	-	-	-	-	-	-	-	-
-	-	-	-	-	-	-	-	-	-	-	-
-	-	-	-	-	-	-	-	-	-	-	-
84	108	54	30	26	5	10	6	2	4	17	231
1613	2486	1539	926	870	211	362	365	86	301	2753	-
1065	1641	1017	627	644	159	269	74	255	255	1986	-
532	827	513	296	222	51	92	126	11	46	718	-
380	302	235	115	123	23	17	6	18	162	2061	-
779	1064	610	357	339	61	130	88	-	1	292	-
1989	2693	1644	1228	983	393	534	484	96	410	684	-
2485	5319	1566	291	4671	62	3658	85	8370	6800	2061	-
79	68	44	17	7	3	4	2	-	-	2	232
1516	1459	1155	508	207	88	255	137	-	-	349	-
884	879	698	303	141	69	152	106	-	-	268	-
625	574	454	204	65	19	80	30	-	-	78	-
19	37	13	5	0	-	110	2	-	-	26	-
737	703	545	238	76	35	35	22	-	-	89	-
2744	2647	2294	903	484	214	18	120	-	-	175	-
3120	3129	1254	328	3324	3863	2549	85	-	-	20	-
116	163	149	95	76	47	35	20	7	10	20	233
1993	3228	3410	2544	2225	1442	1310	848	388	775	2409	-
1437	2369	2562	1910	1740	1113	1060	724	312	680	2110	-
539	837	825	617	466	318	243	120	74	92	287	-
13	21	33	27	58	27	43	27	4	42	251	-
1006	1471	1496	1017	873	553	350	153	125	91	246	-
3174	5439	6190	4652	4371	2995	2644	1868	795	436	2474	-
3185	5857	8140	5379	2322	10588	3207	5087	35	302	16394	-
143	131	73	24	15	6	3	6	2	1	2	234
3069	3167	2007	723	514	161	98	266	132	8	334	-
1700	1792	1221	417	332	86	75	180	109	-	253	-
1362	1369	783	304	182	75	23	86	22	8	80	-
558	603	293	79	53	16	30	76	1	-	9	-
1486	1597	967	329	236	56	28	37	30	-	-	-
3489	4166	3077	1743	737	734	277	405	337	-	315	-
4350	6648	6901	2275	694	4550	29	15192	450	-	8	-
62	71	43	31	5	8	4	3	-	5	5	235
1210	1679	1151	1011	196	369	180	142	-	355	573	-
738	1065	715	655	123	242	127	131	-	273	489	-
464	606	429	349	72	125	52	10	-	79	82	-
91	77	86	40	7	25	28	11	-	32	88	-
566	729	536	412	78	115	49	15	-	94	76	-
1810	2289	1874	1459	259	393	213	484	-	430	525	-
1046	2862	1213	3029	86	205	2498	138	-	7557	10523	-
72	120	96	75	39	18	30	21	7	8	15	236
1342	2622	2394	2147	1315	602	1245	1008	470	422	2264	-
933	1777	1667	1562	962	480	1003	816	404	333	2084	-
405	836	704	579	349	120	230	181	64	60	176	-
2	75	4	3	0	-	1	1	4	-	164	-
633	1214	1027	934	492	210	273	280	42	73	147	-
1501	3020	2585	2420	1382	785	1662	1165	470	317	863	-
1252	2983	1672	1631	1305	429	5097	613	249	8965	8646	-

Kreis	Merkmal		Betriebe insgesamt	Klassi- fizierbare Betriebe zusammen	Betriebe				
					unter 1000	1000 - 2000	2000 - 3000	3000 - 4000	
									1
237 HUENFELD	BETRIEBE		ANZAHL	2269	2260	155	276	304	210
	LF	FLAECHE	HA	22041	22023	194	602	1074	1010
	ACKERLAND	FLAECHE	HA	12827	12827	116	382	613	547
	DAUERGRUENLAND	FLAECHE	HA	9090	9073	71	210	449	454
	WALD	FLAECHE	HA	2328	2328	59	67	70	80
	MILCHKUEHE	TIERE	ANZAHL	8869	8869	6	156	504	536
	SCHWEINE O. Ferkel	TIERE	ANZAHL	26101	26101	165	744	1099	1030
	LEGEHENNEN	TIERE	ANZAHL	35280	35280	657	2546	2649	2106
238 KASSEL	BETRIEBE		ANZAHL	1209	1200	120	209	137	80
	LF	FLAECHE	HA	13097	13085	159	380	394	330
	ACKERLAND	FLAECHE	HA	9447	9446	75	214	231	200
	DAUERGRUENLAND	FLAECHE	HA	3514	3503	75	151	154	126
	WALD	FLAECHE	HA	612	612	14	5	3	0
	MILCHKUEHE	TIERE	ANZAHL	4482	4482	3	96	145	135
	SCHWEINE O. Ferkel	TIERE	ANZAHL	16194	16194	106	423	446	397
	LEGEHENNEN	TIERE	ANZAHL	56064	56064	327	1423	889	518
239 MARBURG	BETRIEBE		ANZAHL	4738	4725	298	701	573	446
	LF	FLAECHE	HA	42212	42183	366	1318	1671	1814
	ACKERLAND	FLAECHE	HA	27850	27849	222	866	1049	1166
	DAUERGRUENLAND	FLAECHE	HA	13962	13936	126	413	591	622
	WALD	FLAECHE	HA	3939	3939	70	103	100	103
	MILCHKUEHE	TIERE	ANZAHL	18972	18972	4	359	868	993
	SCHWEINE O. Ferkel	TIERE	ANZAHL	63075	63075	337	1729	1934	2156
	LEGEHENNEN	TIERE	ANZAHL	175810	175810	1105	4547	5801	4619
240 MELSUNGEN	BETRIEBE		ANZAHL	1583	1571	131	244	195	136
	LF	FLAECHE	HA	16768	16751	171	471	603	542
	ACKERLAND	FLAECHE	HA	11230	11230	74	279	342	326
	DAUERGRUENLAND	FLAECHE	HA	5361	5345	87	176	244	207
	WALD	FLAECHE	HA	834	834	26	46	38	27
	MILCHKUEHE	TIERE	ANZAHL	7161	7161	8	108	260	308
	SCHWEINE O. Ferkel	TIERE	ANZAHL	24506	24506	123	605	729	610
	LEGEHENNEN	TIERE	ANZAHL	66275	66275	407	1362	1691	1819
241 ROTENBURG	BETRIEBE		ANZAHL	2598	2587	193	618	433	246
	LF	FLAECHE	HA	20977	20961	259	1155	1259	1017
	ACKERLAND	FLAECHE	HA	13253	13251	125	698	739	619
	DAUERGRUENLAND	FLAECHE	HA	7512	7498	119	426	493	382
	WALD	FLAECHE	HA	2311	2311	48	39	64	51
	MILCHKUEHE	TIERE	ANZAHL	8347	8347	6	340	647	538
	SCHWEINE O. Ferkel	TIERE	ANZAHL	23850	23850	215	1402	1380	1095
	LEGEHENNEN	TIERE	ANZAHL	51596	51596	624	3246	3309	2010
242 WALDECK	BETRIEBE		ANZAHL	4200	4155	208	441	432	399
	LF	FLAECHE	HA	51611	51478	312	879	1367	1717
	ACKERLAND	FLAECHE	HA	30098	30097	105	478	703	912
	DAUERGRUENLAND	FLAECHE	HA	21207	21080	192	376	645	785
	WALD	FLAECHE	HA	4455	4455	67	44	73	90
	MILCHKUEHE	TIERE	ANZAHL	22585	22585	5	239	659	903
	SCHWEINE O. Ferkel	TIERE	ANZAHL	60569	60569	148	977	1461	1750
	LEGEHENNEN	TIERE	ANZAHL	102106	102106	458	2264	3191	3110
243 WITZENHAUSEN	BETRIEBE		ANZAHL	1671	1639	318	388	231	141
	LF	FLAECHE	HA	14057	13972	452	799	824	694
	ACKERLAND	FLAECHE	HA	7768	7761	160	339	341	312
	DAUERGRUENLAND	FLAECHE	HA	5971	5895	261	391	454	369
	WALD	FLAECHE	HA	1308	1308	61	38	32	54
	MILCHKUEHE	TIERE	ANZAHL	4688	4688	12	228	382	307
	SCHWEINE O. Ferkel	TIERE	ANZAHL	11545	11545	228	592	465	532
	LEGEHENNEN	TIERE	ANZAHL	44431	44431	1222	2615	1961	1304
244 WOLFHAGEN	BETRIEBE		ANZAHL	1990	1977	116	330	228	189
	LF	FLAECHE	HA	19964	19931	141	579	655	735
	ACKERLAND	FLAECHE	HA	14806	14805	94	444	491	528
	DAUERGRUENLAND	FLAECHE	HA	5015	4983	39	117	153	197
	WALD	FLAECHE	HA	3942	3942	2	1	1	2
	MILCHKUEHE	TIERE	ANZAHL	7577	7577	2	82	243	330
	SCHWEINE O. Ferkel	TIERE	ANZAHL	30763	30763	133	1105	1130	1297
	LEGEHENNEN	TIERE	ANZAHL	67238	67238	466	2592	1723	1825
245 ZIEGENHAIN	BETRIEBE		ANZAHL	3116	3104	127	454	478	347
	LF	FLAECHE	HA	27948	27925	159	797	1367	1380
	ACKERLAND	FLAECHE	HA	17720	17718	87	512	821	815
	DAUERGRUENLAND	FLAECHE	HA	9927	9907	64	262	517	545
	WALD	FLAECHE	HA	1126	1126	10	9	6	5
	MILCHKUEHE	TIERE	ANZAHL	12552	12552	7	248	778	808
	SCHWEINE O. Ferkel	TIERE	ANZAHL	37930	37930	83	881	1397	1295
	LEGEHENNEN	TIERE	ANZAHL	63663	63663	289	2149	3088	2291

landw. Betriebe, deren Inhaber natürliche Personen sind, 1971

mit Betriebseinkommen (T) von ... bis unter ... DM										Schluss- zahl Nr.
4000 - 5000	5000 - 6000	6000 - 7000	7000 - 8000	8000 - 9000	9000 - 10000	10000 - 11000	11000 - 12000	12000 - 13000	13000 - 14000	
7	8	9	10	11	12	13	14	15	16	
179	37	76	96	69	71	65	73	33	16	237
1092	285	589	827	677	807	789	938	519	217	
591	159	318	447	392	475	437	540	287	122	
492	125	267	375	282	328	348	393	229	95	
73	33	55	74	85	80	69	105	48	23	
549	83	279	385	288	283	302	415	162	101	
1153	306	566	880	669	743	924	1103	409	274	
2116	374	1720	1972	847	849	1870	1864	393	240	
51	16	13	35	33	24	16	27	8	13	238
276	101	76	252	281	230	149	273	90	149	
178	68	52	170	188	148	105	191	71	116	
94	31	22	79	84	79	43	77	18	32	
-	2	-	0	-	-	-	1	-	4	
97	30	27	106	84	104	48	88	7	39	
308	80	96	360	399	194	270	358	86	257	
470	87	162	848	345	1611	370	280	79	173	
296	62	167	195	175	134	158	119	32	69	239
1530	364	1039	1426	1478	1228	1577	1351	414	779	
995	256	683	947	983	800	1044	886	270	507	
514	105	346	464	483	419	521	455	138	268	
96	21	58	97	74	111	144	105	4	58	
796	121	571	687	657	633	771	604	113	380	
1798	451	1442	1872	2061	1577	2462	1945	569	1235	
3293	3015	2965	3857	2983	2699	3044	2367	433	2198	
78	20	43	53	43	34	27	36	5	15	240
405	122	237	386	349	317	269	445	79	167	
250	83	142	248	222	184	171	257	67	112	
150	35	92	134	124	130	96	186	12	54	
17	5	13	37	20	7	16	21	0	18	
223	30	155	172	173	158	134	179	8	93	
471	193	370	587	441	464	415	518	62	237	
1245	835	445	630	1943	500	360	660	37	243	
149	40	77	72	57	50	43	36	18	13	241
833	300	506	573	504	498	491	421	254	149	
477	178	309	336	310	299	314	273	179	101	
347	120	190	231	190	195	174	145	75	47	
61	32	41	35	31	25	16	23	14	14	
386	93	265	274	230	224	208	191	68	65	
775	210	567	572	509	582	423	558	246	184	
2112	352	802	1469	598	710	486	994	176	194	
285	63	140	157	117	107	90	90	39	48	242
1628	429	946	1280	1093	1116	1022	1092	631	619	
826	248	511	698	587	628	574	603	333	375	
786	177	428	573	500	483	440	480	293	242	
126	35	48	70	52	46	45	56	26	33	
825	127	528	605	463	477	469	472	120	295	
1487	400	855	1174	1167	1025	905	1195	610	621	
2523	486	2168	2425	1300	2154	1558	1677	466	576	
88	32	29	45	41	32	18	16	8	6	243
562	243	204	380	396	367	213	219	131	100	
240	107	99	183	199	191	114	110	76	36	
307	122	97	185	186	173	96	106	54	63	
37	11	5	20	16	17	18	14	2	4	
246	93	113	181	174	145	98	82	47	36	
306	76	113	206	216	175	173	116	24	39	
922	366	421	1537	3339	963	356	257	304	86	
115	28	65	58	49	46	57	49	12	17	244
583	187	414	421	416	417	576	535	159	185	
427	138	297	312	317	315	431	389	121	136	
149	48	112	105	97	98	140	142	37	48	
0	-	0	2	0	3	1	1	1	0	
259	54	202	178	163	194	261	222	42	88	
997	235	684	654	585	631	928	895	235	381	
1361	270	1258	753	700	1182	1085	777	102	348	
213	45	125	136	85	88	75	61	12	27	245
1093	275	763	985	681	814	782	665	151	318	
680	176	453	606	424	502	456	407	91	207	
399	95	300	368	250	303	312	254	59	109	
3	1	4	3	3	16	14	6	7	6	
592	101	425	500	364	394	347	330	50	151	
1138	302	876	1143	956	1025	911	797	149	465	
1835	353	2173	2875	1023	1458	2078	955	201	278	

Noch: A 6b) Grundtabelle zur sozialökonomischen Gliederung der

Kreis	Merkmal	Betriebe					
		14000 - 15000	15000 - 16000	16000 - 18000	18000 - 20000	20000 - 22000	
		17	18	19	20	21	
237 HUENFELD	BETRIEBE	ANZAHL	50	57	126	97	34
	LF	FLAECHE	706	865	2136	1827	698
	ACKERLAND	FLAECHE	411	491	1180	1030	426
	DAUERGRUENLAND	FLAECHE	292	370	949	791	270
	WALD	FLAECHE	96	89	249	253	70
	MILCHKUEHE	TIERE	287	376	852	748	263
	SCHWEINE O. Ferkel	TIERE	906	1096	2489	2066	780
	LEGEHENNEN	TIERE	743	1432	2320	2773	555
238 KASSEL	BETRIEBE	ANZAHL	23	19	41	31	20
	LF	FLAECHE	265	273	576	498	349
	ACKERLAND	FLAECHE	192	188	429	352	244
	DAUERGRUENLAND	FLAECHE	71	83	141	143	103
	WALD	FLAECHE	-	1	2	1	-
	MILCHKUEHE	TIERE	137	87	187	173	130
	SCHWEINE O. Ferkel	TIERE	499	340	732	717	296
	LEGEHENNEN	TIERE	469	356	2795	726	346
239 MARBURG	BETRIEBE	ANZAHL	105	101	200	170	74
	LF	FLAECHE	1273	1346	2964	2778	1328
	ACKERLAND	FLAECHE	845	890	1965	1777	873
	DAUERGRUENLAND	FLAECHE	420	448	980	984	448
	WALD	FLAECHE	50	84	248	233	72
	MILCHKUEHE	TIERE	623	657	1322	1308	591
	SCHWEINE O. Ferkel	TIERE	1862	1888	4386	4086	1972
	LEGEHENNEN	TIERE	2271	2947	8043	7231	5320
240 MELSUNGEN	BETRIEBE	ANZAHL	25	14	61	39	26
	LF	FLAECHE	378	203	936	635	415
	ACKERLAND	FLAECHE	204	127	595	397	270
	DAUERGRUENLAND	FLAECHE	160	75	333	233	142
	WALD	FLAECHE	14	16	42	47	22
	MILCHKUEHE	TIERE	139	90	453	322	189
	SCHWEINE O. Ferkel	TIERE	413	222	1078	684	601
	LEGEHENNEN	TIERE	546	435	1312	576	581
241 ROTENBURG	BETRIEBE	ANZAHL	36	40	65	72	35
	LF	FLAECHE	519	601	1046	1302	678
	ACKERLAND	FLAECHE	310	375	659	800	408
	DAUERGRUENLAND	FLAECHE	206	223	381	495	267
	WALD	FLAECHE	64	60	85	122	61
	MILCHKUEHE	TIERE	214	244	435	540	278
	SCHWEINE O. Ferkel	TIERE	562	680	1196	1505	883
	LEGEHENNEN	TIERE	477	522	949	1217	2914
242 WALDECK	BETRIEBE	ANZAHL	71	99	172	171	72
	LF	FLAECHE	946	1412	2700	3008	1389
	ACKERLAND	FLAECHE	550	842	1591	1717	809
	DAUERGRUENLAND	FLAECHE	390	562	1095	1278	572
	WALD	FLAECHE	45	61	228	255	148
	MILCHKUEHE	TIERE	464	646	1308	1463	622
	SCHWEINE O. Ferkel	TIERE	1020	1476	2865	3156	1335
	LEGEHENNEN	TIERE	1025	3645	2699	3032	2205
243 WITZENHAUSEN	BETRIEBE	ANZAHL	15	12	31	20	13
	LF	FLAECHE	220	207	552	378	263
	ACKERLAND	FLAECHE	114	95	286	221	151
	DAUERGRUENLAND	FLAECHE	104	108	258	154	109
	WALD	FLAECHE	23	6	41	28	11
	MILCHKUEHE	TIERE	104	87	249	172	114
	SCHWEINE O. Ferkel	TIERE	159	90	287	271	191
	LEGEHENNEN	TIERE	311	104	416	592	286
244 WOLFHAGEN	BETRIEBE	ANZAHL	45	34	67	80	33
	LF	FLAECHE	557	453	965	1277	561
	ACKERLAND	FLAECHE	413	338	720	929	417
	DAUERGRUENLAND	FLAECHE	140	111	240	341	141
	WALD	FLAECHE	0	0	0	4	1
	MILCHKUEHE	TIERE	212	181	412	607	242
	SCHWEINE O. Ferkel	TIERE	1018	872	1539	1972	903
	LEGEHENNEN	TIERE	3109	780	2804	1891	898
245 ZIEGENHAIN	BETRIEBE	ANZAHL	55	52	108	111	37
	LF	FLAECHE	663	678	1555	1813	662
	ACKERLAND	FLAECHE	421	432	959	1141	403
	DAUERGRUENLAND	FLAECHE	236	239	584	660	253
	WALD	FLAECHE	5	15	38	40	16
	MILCHKUEHE	TIERE	326	316	714	829	282
	SCHWEINE O. Ferkel	TIERE	1146	880	2346	2360	989
	LEGEHENNEN	TIERE	1075	1729	1994	3486	433

landw. Betriebe, deren Inhaber natürliche Personen sind, 1971

mit Betriebseinkommen (T) von ... bis unter ... DM											Schlüssel-Nr.
22000 - 25000	25000 - 30000	30000 - 35000	35000 - 40000	40000 - 45000	45000 - 50000	50000 - 60000	60000 - 70000	70000 - 80000	80000 - 100000	100000 und mehr	
22	23	24	25	26	27	28	29	30	31	32	
89	74	42	12	8	8	2	-	-	-	1	237
1929	1748	1250	396	248	352	•	-	-	-	•	
1147	1086	768	245	168	225	•	-	-	-	•	
775	655	479	149	79	127	-	-	-	-	21	
235	198	122	47	21	10	9	-	-	-	7	
740	701	477	153	98	95	-	-	-	-	30	
2603	2599	1522	558	519	714	109	-	-	-	75	
1894	2892	606	358	1062	272	170	-	-	-	-	
58	81	48	33	27	13	9	2	4	3	6	238
1088	1688	1252	907	810	542	326	86	246	23	1014	
741	1185	882	686	638	416	268	85	232	19	882	
341	488	365	217	167	124	57	1	14	3	121	
2	24	8	4	8	4	-	-	71	-	458	
512	784	466	354	270	137	84	-	35	-	117	
1366	2033	1832	1268	1482	504	572	120	352	294	7	
2208	6348	1586	3657	5773	188	5440	2600	20	8850	7120	
184	220	106	57	29	23	13	7	2	6	3	239
3394	4891	2786	1657	925	820	526	348	138	323	332	
2225	3254	1841	1068	661	539	358	245	93	263	275	
1146	1609	932	561	258	260	166	100	44	59	54	
282	649	240	176	80	111	33	86	104	8	340	
1660	2145	1203	739	353	410	190	100	46	-	68	
5475	8543	4548	2200	1817	1592	1019	482	147	565	925	
9056	9422	6748	11308	9212	2394	7885	9790	-	27540	13717	
60	89	61	48	30	21	19	5	5	2	6	240
1151	1935	1496	1317	878	708	754	208	283	131	762	
748	1274	972	919	661	486	563	176	229	125	728	
395	649	516	382	212	217	188	32	51	5	33	
46	96	57	83	34	24	33	5	14	3	6	
545	944	758	633	371	319	263	85	41	-	-	
1568	2757	2417	2152	1867	1379	1196	439	135	555	1218	
1292	3686	4792	1618	844	3811	8605	28	11370	-	14602	
70	102	40	36	16	5	9	5	1	5	5	241
1433	2365	1130	1153	604	241	389	271	54	333	622	
909	1539	711	748	411	135	264	209	43	232	539	
517	815	413	394	189	105	122	59	10	88	80	
169	325	95	136	87	48	37	94	12	393	30	
628	1006	470	422	246	82	122	59	-	-	66	
1827	3147	1466	1799	876	173	298	152	31	101	436	
1717	1861	3255	2141	1464	9	2581	24	3120	9785	2478	
205	296	186	79	83	38	37	9	3	4	14	242
4106	6821	5154	2456	3109	1471	1732	461	250	359	1973	
2345	4007	3028	1487	1814	941	1093	319	154	266	1552	
1745	2786	2108	963	1286	525	633	141	97	91	405	
250	509	381	236	290	113	144	61	34	5	882	
2071	3321	2370	1061	1300	660	592	114	43	106	257	
4866	8242	6530	3434	3371	2006	2532	463	188	197	5113	
9567	9856	12141	7378	4571	1782	5434	12105	240	209	1861	
20	36	25	26	10	8	6	4	4	7	9	243
405	920	745	793	423	518	300	211	243	626	1585	
232	464	441	495	249	248	201	147	132	464	1315	
170	432	296	285	167	268	98	63	109	149	260	
3	34	21	11	40	17	9	1	177	314	241	
197	413	303	331	99	68	114	68	41	34	150	
268	759	701	806	282	304	274	141	285	284	3182	
2592	2400	874	5282	460	135	386	732	2110	2533	9565	
77	132	58	25	26	17	8	3	3	1	9	244
1409	2795	1427	690	752	630	337	159	283	85	1550	
1014	1991	1054	496	569	496	254	130	258	64	1223	
388	791	369	193	181	132	82	29	24	19	320	
1	139	1	1	1	11	0	2	28	2	3734	
678	1233	644	280	321	210	120	48	-	23	46	
2189	4992	2456	1158	2015	1175	445	48	3	88	-	
4010	5563	5179	8275	3413	1548	62	900	10	-	14354	
110	142	93	52	28	15	14	3	1	4	6	245
1981	3108	2364	1492	908	525	605	•	•	273	929	
1271	1954	1559	959	605	364	428	•	•	192	687	
699	1137	794	520	298	158	153	17	1	79	239	
32	63	70	121	14	7	14	-	-	207	389	
971	1398	1026	636	448	189	161	17	-	76	68	
3044	4665	3598	2259	1241	889	865	368	-	624	1238	
6030	5791	2413	2850	1703	711	455	•	•	250	4956	

B 1a) Betriebe im Mai 1971
Nach Größenklassen

Hessen

Lfd. Nr.	Betriebsfläche von ... bis unter ... ha		Insgesamt		Landwirtschaftlich genutzte Fläche		Nicht mehr genutzte landwirtschaftliche Fläche		Öd- und Unland		Unkultivierte Moorfläche	
			Betriebe	BF	Betriebe	Fläche	Betriebe	Fläche	Betriebe	Fläche	Betriebe	Fläche
			Anzahl	ha	Anzahl	ha	Anzahl	ha	Anzahl	ha	Anzahl	ha
			1	2	3	4	5	6	7	8	9	10
LANDWIRTSCHAFT												
01	UNTER 1		2161	1251	2008	1083	132	27	123	21	1	0
02	1	- 2	12891	19180	12890	17491	628	192	1432	216	12	2
03	2	- 5	25863	85617	25862	78030	1425	981	5071	1223	61	18
04	5	- 10	17874	127949	17873	118970	588	568	4429	1453	86	43
05	10	- 15	10882	134578	10882	126485	250	239	2782	1191	68	34
06	15	- 20	8385	145368	8385	136732	180	172	2370	1147	51	39
07	20	- 30	8775	211010	8775	195253	226	252	2949	1908	74	66
08	30	- 50	3163	114319	3162	101051	100	127	1288	1407	20	15
09	50	- 75	479	28282	479	23150	22	155	235	441	7	44
10	75	- 100	143	12203	143	10214	8	73	72	148	-	-
11	100	- 200	194	25829	194	21000	16	101	121	568	3	2
12	200	- 500	61	17467	61	11091	6	19	41	370	1	0
13	500	- 1000	10	6894	10	1609	2	23	7	54	1	0
14	1000	UND MEHR	5	7448	5	1867	2	4	5	25	1	39
15	INSGESAMT		90886	937394	90729	844026	3585	2932	20925	10173	386	304
FORST												
16	UNTER 1		-	-	-	-	-	-	-	-	-	-
17	1	- 2	531	778	188	11	45	13	55	11	-	-
18	2	- 5	671	2090	249	25	151	156	153	71	3	1
19	5	- 10	348	2430	94	25	74	167	76	109	2	1
20	10	- 15	169	2084	42	26	20	71	25	41	-	-
21	15	- 20	121	2086	21	11	12	39	10	15	-	-
22	20	- 30	163	4030	29	30	11	62	18	103	-	-
23	30	- 50	259	10144	62	184	10	38	19	76	-	-
24	50	- 75	220	13638	57	84	7	14	21	99	-	-
25	75	- 100	179	15646	37	177	6	67	12	36	1	3
26	100	- 200	469	68391	144	965	9	21	37	136	1	0
27	200	- 500	405	126720	165	2060	27	154	35	260	-	-
28	500	- 1000	133	92301	77	973	17	153	38	281	-	-
29	1000	UND MEHR	150	434388	87	2042	58	976	109	1260	3	54
30	INSGESAMT		3818	774723	1252	6614	447	1930	608	2500	10	60
INS												
31	UNTER 1		2161	1251	2008	1083	132	27	123	21	1	0
32	1	- 2	13422	19958	13078	17502	673	205	1487	226	12	2
33	2	- 5	26534	87707	26111	78054	1576	1137	5224	1295	64	19
34	5	- 10	18222	130379	17967	118995	662	735	4505	1562	88	44
35	10	- 15	11051	136662	10924	126512	270	310	2807	1233	68	34
36	15	- 20	8506	147454	8406	136744	192	211	2380	1163	51	39
37	20	- 30	8938	215039	8804	195282	237	313	2967	2011	74	66
38	30	- 50	3422	124463	3224	101235	110	165	1307	1483	20	15
39	50	- 75	699	41920	536	23235	29	170	256	540	7	44
40	75	- 100	322	27848	180	10392	14	140	84	184	1	3
41	100	- 200	663	94220	338	21965	25	122	158	705	4	2
42	200	- 500	466	144186	226	13151	33	173	76	630	1	0
43	500	- 1000	143	99195	87	2582	19	176	45	336	1	0
44	1000	UND MEHR	155	441835	92	3910	60	979	114	1285	4	92
45	INSGESAMT		94704	1712117	91981	850640	4032	4862	21533	12673	396	363
BETRIEBE MIT FISCHWIRTSCHAFTLICH GENUTZTEN												
46	INSGESAMT		64	27424	56	2599	11	25	33	177	6	45
BETRIEBE MIT 1 HA UND MEHR GEWÄSSERFLÄCHE (GANZ ODER TEILWEISE FISCHW.)												
47	INSGESAMT		13	178	9	5	6	9	5	7	-	-

**nach Hauptnutzungsarten
der Betriebsfläche**

Hessen

Wald		Gewässer		Fischwirtschaftlich genutzte Gewässer		Sonstige Flächen		der landw. gen. Fläche (Sp. 4)	Anteil der nicht mehr gen. landw. Fläche (Sp. 6) an der Betriebsfläche (Sp. 2)	der Waldfläche (Sp. 12)	Lfd. Nr.
Betriebe	Fläche	Betriebe	Fläche	Betriebe	Fläche	Betriebe	Fläche	Fläche			
Anzahl	ha	Anzahl	ha	Anzahl	ha	Anzahl	ha	%			
11	12	13	14	15	16	17	18	19	20	21	

WALD BETRIEBE

40	10	5	0	-	-	1559	110	86,6	2,2	0,8	01
1054	469	46	6	1	1	12190	805	91,2	1,0	2,4	02
4382	3236	189	41	12	9	25330	2089	91,1	1,1	3,8	03
4325	4839	232	67	5	9	17720	2008	93,0	0,4	3,8	04
3064	4952	186	58	5	3	10822	1618	94,0	0,2	3,7	05
2722	5693	141	38	3	3	8361	1547	94,1	0,1	3,9	06
3389	11235	208	79	2	8	8746	2217	92,5	0,1	5,3	07
1518	10452	106	40	2	1	3132	1227	88,4	0,1	9,1	08
279	4071	47	30	3	10	458	391	81,9	0,5	14,4	09
74	1543	28	22	2	2	136	202	83,7	0,6	12,6	10
102	3502	54	70	2	5	182	585	81,3	0,4	13,6	11
47	5582	23	60	4	13	57	344	63,5	0,1	32,0	12
10	5063	7	8	-	-	9	137	23,3	0,3	73,4	13
5	5301	5	35	2	20	5	176	25,1	0,0	71,2	14
21011	65949	1277	554	43	84	88707	13456	90,0	0,3	7,0	15

BETRIEBE

-	-	-	-	-	-	-	-	-	-	-	16
531	711	1	0	-	-	326	32	1,5	1,7	91,4	17
671	1753	16	3	-	-	424	80	1,2	7,5	83,9	18
348	2074	8	7	1	2	165	48	1,0	6,9	85,3	19
169	1885	6	6	1	1	51	55	1,3	3,4	90,5	20
121	1988	1	12	-	-	27	20	0,5	1,9	95,3	21
163	3760	-	-	-	-	39	75	0,7	1,5	93,3	22
259	9721	3	2	-	-	41	123	1,8	0,4	95,8	23
220	13386	1	1	-	-	40	55	0,6	0,1	98,1	24
179	15282	4	6	1	5	32	74	1,1	0,4	97,7	25
469	66750	24	18	-	-	100	500	1,4	0,0	97,6	26
405	123865	17	36	-	-	90	344	1,6	0,1	97,7	27
133	90326	19	41	1	11	48	526	1,1	0,2	97,9	28
150	422356	100	459	4	79	130	7242	0,5	0,2	97,2	29
3818	753858	200	589	8	98	1513	9173	0,9	0,2	97,3	30

GESAMT

40	10	5	0	-	-	1559	110	86,6	2,2	0,8	31
1585	1180	47	6	1	1	12516	837	87,7	1,0	5,9	32
5053	4989	205	44	12	9	25754	2170	89,0	1,3	5,7	33
4673	6913	240	74	6	11	17885	2056	91,3	0,6	5,3	34
3233	6836	192	64	6	4	10873	1673	92,6	0,2	5,0	35
2843	7682	142	49	3	3	8388	1567	92,7	0,1	5,2	36
3552	14995	208	79	2	8	8785	2292	90,8	0,1	7,0	37
1777	20174	109	41	2	1	3173	1350	81,3	0,1	16,2	38
499	17457	48	30	3	10	498	445	55,4	0,4	41,6	39
253	16826	32	28	3	6	168	276	37,3	0,5	60,4	40
571	70252	78	89	2	5	282	1085	23,3	0,1	74,6	41
452	129448	40	96	4	13	147	688	9,1	0,1	89,8	42
143	95389	26	49	1	11	57	663	2,6	0,2	96,2	43
155	427658	105	494	6	100	135	7418	0,9	0,2	96,8	44
24829	819807	1477	1143	51	181	90220	22629	49,7	0,3	47,9	45

GEWÄSSERN FÜR ERWERBSZWECKE ÜBERHAUPT

31	23610	64	333	64	333	59	635	9,5	0,1	86,1	46
----	-------	----	-----	----	-----	----	-----	-----	-----	------	----

GENUTZT, DIE NICHT UNTER LANDWIRTSCHAFTLICHE BETRIEBE ODER FORSTBETRIEBE FALLEN

3	1	13	152	13	152	11	5	2,6	4,9	0,4	47
---	---	----	-----	----	-----	----	---	-----	-----	-----	----

Noch: B 1a) Betriebe im Mai 1971

Nach Größenklassen

RB Darmstadt

Lfd. Nr.	Betriebsfläche von ... bis unter ... ha		Insgesamt		Landwirtschaftlich genutzte Fläche		Nicht mehr genutzte landwirtschaftliche Fläche		Öd- und Unland		Unkultivierte Moorfläche	
			Betriebe	BF	Betriebe	Fläche	Betriebe	Fläche	Betriebe	Fläche	Betriebe	Fläche
			Anzahl	ha	Anzahl	ha	Anzahl	ha	Anzahl	ha	Anzahl	ha
			1	2	3	4	5	6	7	8	9	10
LANDWIRTSCHAFT												
01	UNTER 1		1800	1059	1689	926	118	24	99	17	1	0
02	1	- 2	6763	10045	6762	9052	515	162	738	119	5	1
03	2	- 5	12677	41955	12676	37855	1124	805	2335	603	30	10
04	5	- 10	9527	68646	9526	64520	423	447	1893	602	40	26
05	10	- 15	6145	75938	6145	72312	161	167	1155	479	39	25
06	15	- 20	4621	80132	4621	76157	104	98	967	460	28	25
07	20	- 30	4451	106692	4451	100248	113	143	1073	627	24	19
08	30	- 50	1397	50299	1397	45147	58	60	384	319	7	5
09	50	- 75	217	12973	217	10421	13	87	79	80	1	2
10	75	- 100	72	5985	72	4974	4	9	23	35	-	-
11	100	- 200	89	11481	89	9691	9	74	50	178	-	-
12	200	- 500	16	4489	16	2499	1	8	7	58	-	-
13	500	- 1000	1	562	1	90	-	-	-	-	-	-
14	1000	UND MEHR	2	3782	2	662	1	2	2	10	1	39
15	INSGESAMT		47778	474037	47664	434554	2644	2087	8805	3587	176	152
FORST												
16	UNTER 1		-	-	-	-	-	-	-	-	-	-
17	1	- 2	248	362	97	6	31	9	24	5	-	-
18	2	- 5	307	964	118	11	96	111	71	33	2	1
19	5	- 10	145	979	47	12	50	107	36	38	1	1
20	10	- 15	71	876	21	17	15	56	15	25	-	-
21	15	- 20	48	828	11	8	7	33	4	3	-	-
22	20	- 30	67	1634	17	22	3	23	7	38	-	-
23	30	- 50	124	4904	39	168	8	32	6	36	-	-
24	50	- 75	115	7129	42	60	3	11	4	34	-	-
25	75	- 100	109	9659	25	151	3	4	1	0	-	-
26	100	- 200	318	46690	107	892	4	4	11	57	-	-
27	200	- 500	316	99635	132	1908	12	75	13	90	-	-
28	500	- 1000	95	65568	49	734	11	136	22	200	-	-
29	1000	UND MEHR	79	204701	40	1124	34	679	52	687	1	10
30	INSGESAMT		2042	443929	745	5113	277	1277	266	1246	4	12
INS												
31	UNTER 1		1800	1059	1689	926	118	24	99	17	1	0
32	1	- 2	7011	10407	6859	9058	546	170	762	124	5	1
33	2	- 5	12984	42919	12794	37865	1220	915	2406	636	32	11
34	5	- 10	9672	69625	9573	64532	473	554	1929	639	41	27
35	10	- 15	6216	76813	6166	72329	176	223	1170	504	39	25
36	15	- 20	4669	80960	4632	76166	111	131	971	463	28	25
37	20	- 30	4518	108326	4468	100270	116	166	1080	665	24	19
38	30	- 50	1521	55203	1436	45315	66	92	390	355	7	5
39	50	- 75	332	20102	259	10481	16	97	83	114	1	2
40	75	- 100	181	15644	97	5126	7	13	24	35	-	-
41	100	- 200	407	58171	196	10582	13	78	61	235	-	-
42	200	- 500	332	104124	148	4408	13	83	20	148	-	-
43	500	- 1000	96	66131	50	824	11	136	22	200	-	-
44	1000	UND MEHR	81	208483	42	1786	35	680	54	698	2	49
45	INSGESAMT		49820	917966	48409	439667	2921	3364	9071	4833	180	164
BETRIEBE MIT FISCHWIRTSCHAFTLICH GENUTZTEN												
46	INSGESAMT		35	20830	30	955	7	17	17	124	3	39
BETRIEBE MIT 1 HA UND MEHR GEWÄSSERFLÄCHE (GANZ ODER TEILWEISE FISCHW.)												
47	INSGESAMT		8	153	6	3	4	7	4	7	-	-

**nach Hauptnutzungsarten
der Betriebsfläche**

RB Darmstadt

Wald		Gewässer		Fischwirtschaftlich genutzte Gewässer		Sonstige Flächen		der landw. gen. Fläche (Sp. 4)	Anteil der nicht mehr gen. landw. Fläche (Sp. 6)	der Waldfläche (Sp. 12)	Lfd. Nr.	
								an der Betriebsfläche (Sp. 2)				
Betriebe	Fläche	Betriebe	Fläche	Betriebe	Fläche	Betriebe	Fläche	Fläche				
Anzahl	ha	Anzahl	ha	Anzahl	ha	Anzahl	ha	%				
11	12	13	14	15	16	17	18	19	20	21		
LICHE BETRIEBE												
32	7	4	0	-	-	1257	84	87,5	2,3	0,7	01	
657	277	32	4	1	1	6245	430	90,1	1,6	2,8	02	
2276	1621	116	27	8	8	12271	1034	90,2	1,9	3,9	03	
1785	1980	98	26	1	3	9413	1045	94,0	0,7	2,9	04	
1340	2035	96	24	4	3	6104	895	95,2	0,2	2,7	05	
1159	2546	68	16	1	1	4602	830	95,0	0,1	3,2	06	
1238	4489	85	27	1	1	4434	1139	94,0	0,1	4,2	07	
464	4204	43	14	2	1	1379	551	89,8	0,1	8,4	08	
106	2179	19	15	2	9	203	190	80,3	0,7	16,8	09	
30	822	14	14	-	-	70	130	83,1	0,2	13,7	10	
30	1182	29	44	-	-	84	312	84,4	0,6	10,3	11	
11	1656	5	9	-	-	13	59	55,7	0,2	41,3	12	
1	472	-	-	-	-	-	-	16,0	-	84,0	13	
2	2980	2	21	1	19	2	68	17,5	0,0	78,8	14	
9131	26651	611	241	21	45	46077	6767	91,7	0,4	5,6	15	
BETRIEBE												
-	-	-	-	-	-	-	-	-	-	-	16	
248	327	-	-	-	-	155	15	1,7	2,4	90,4	17	
307	759	11	2	-	-	208	46	1,1	11,5	78,8	18	
145	792	5	3	1	2	85	26	1,3	10,9	80,9	19	
71	743	3	4	-	-	26	30	2,0	6,4	84,8	20	
48	780	-	-	-	-	16	3	1,0	4,0	94,3	21	
67	1495	-	-	-	-	18	56	1,3	1,4	91,5	22	
124	4567	3	2	-	-	24	100	3,4	0,6	93,1	23	
115	6997	1	1	-	-	19	27	0,8	0,1	98,1	24	
109	9486	2	5	1	5	18	13	1,6	0,0	98,2	25	
318	45532	5	1	-	-	53	205	1,9	0,0	97,5	26	
316	97386	8	14	-	-	51	161	1,9	0,1	97,7	27	
95	64158	13	33	1	11	30	308	1,1	0,2	97,8	28	
79	198080	47	391	3	75	65	3730	0,5	0,3	96,8	29	
2042	431102	98	457	6	92	768	4721	1,2	0,3	97,1	30	
GESAMT												
32	7	4	0	-	-	1257	84	87,5	2,3	0,7	31	
905	604	32	4	1	1	6400	445	87,0	1,6	5,8	32	
2583	2381	127	30	8	8	12479	1081	88,2	2,1	5,5	33	
1930	2772	103	30	2	5	9498	1071	92,7	0,8	4,0	34	
1411	2778	99	28	4	3	6130	925	94,2	0,3	3,6	35	
1207	3326	68	16	1	1	4618	833	94,1	0,2	4,1	36	
1305	5983	85	27	1	1	4452	1196	92,6	0,2	5,5	37	
588	8770	46	15	2	1	1403	651	82,1	0,2	15,9	38	
221	9177	20	15	2	9	222	217	52,1	0,5	45,7	39	
139	10308	16	20	1	5	88	143	32,8	0,1	65,9	40	
348	46714	34	45	-	-	137	517	18,2	0,1	80,3	41	
327	99242	13	23	-	-	64	219	4,2	0,1	95,3	42	
56	64630	13	33	1	11	30	308	1,2	0,2	97,7	43	
81	201060	49	412	4	94	67	3798	0,9	0,3	96,4	44	
11173	457753	709	698	27	137	46845	11487	47,9	0,4	49,9	45	
GEWÄSSERN FUER ERWERBSZWECKE UEBERHAUPT												
18	18929	35	269	35	269	32	498	4,6	0,1	90,9	46	
GENUTZT), DIE NICHT UNTER LANDWIRTSCHAFTLICHE BETRIEBE ODER FORSTBETRIEBE FALLEN												
2	0	8	131	8	131	8	5	2,1	4,3	0,3	47	

Noch: B 1a) Betriebe im Mai 1971
Nach Größenklassen

RB Kassel

Lfd. Nr.	Betriebsfläche von ... bis unter ... ha		Insgesamt		Landwirtschaftlich genutzte Fläche		Nicht mehr genutzte landwirtschaftliche Fläche		Öd- und Unland		Unkultivierte Moorfläche	
			Betriebe	BF	Betriebe	Fläche	Betriebe	Fläche	Betriebe	Fläche	Betriebe	Fläche
			Anzahl	ha	Anzahl	ha	Anzahl	ha	Anzahl	ha	Anzahl	ha
			1	2	3	4	5	6	7	8	9	10
LANDWIRTSCHAFT												
01	UNTER 1		361	193	319	157	14	3	24	4	-	-
02	1	- 2	6128	9135	6128	8439	113	30	694	96	7	1
03	2	- 5	13186	43663	13186	40175	301	176	2736	621	31	8
04	5	- 10	8347	59303	8347	54450	165	121	2536	852	46	18
05	10	- 15	4737	58640	4737	54173	89	72	1627	712	29	9
06	15	- 20	3764	65236	3764	60575	76	73	1403	687	23	14
07	20	- 30	4324	104318	4324	95005	113	108	1876	1281	50	48
08	30	- 50	1766	64020	1765	55904	42	67	904	1088	13	11
09	50	- 75	262	15309	262	12729	9	69	156	361	6	42
10	75	- 100	71	6218	71	5240	4	64	49	112	-	-
11	100	- 200	105	14348	105	11309	7	27	71	391	3	2
12	200	- 500	45	12978	45	8592	5	11	34	312	1	0
13	500	- 1000	9	6331	9	1519	2	23	7	54	1	0
14	1000 UND MEHR		3	3666	3	1206	1	2	3	15	-	-
15	INSGESAMT		43108	463356	43065	409473	941	845	12120	6586	210	152
FORST												
16	UNTER 1		-	-	-	-	-	-	-	-	-	-
17	1	- 2	283	416	91	5	14	4	31	6	-	-
18	2	- 5	364	1125	131	14	55	45	82	38	1	0
19	5	- 10	203	1451	47	12	24	60	40	71	1	0
20	10	- 15	98	1208	21	9	5	15	10	17	-	-
21	15	- 20	73	1258	10	3	5	6	6	12	-	-
22	20	- 30	96	2396	12	8	8	39	11	65	-	-
23	30	- 50	135	5240	23	16	2	7	13	40	-	-
24	50	- 75	105	6509	15	24	4	4	17	65	-	-
25	75	- 100	70	5987	12	26	3	63	11	36	1	3
26	100	- 200	151	21700	37	73	5	17	26	79	1	0
27	200	- 500	89	27085	33	152	15	79	22	170	-	-
28	500	- 1000	38	26733	28	239	6	18	16	81	-	-
29	1000 UND MEHR		71	229687	47	918	24	297	57	573	2	43
30	INSGESAMT		1776	330795	507	1501	170	653	342	1254	6	47
INS												
31	UNTER 1		361	193	319	157	14	3	24	4	-	-
32	1	- 2	6411	9551	6219	8444	127	35	725	102	7	1
33	2	- 5	13550	44788	13317	40189	356	222	2818	659	32	8
34	5	- 10	8550	60754	8394	54463	189	181	2576	923	47	18
35	10	- 15	4835	59848	4758	54182	94	87	1637	729	29	9
36	15	- 20	3837	66494	3774	60578	81	79	1409	700	23	14
37	20	- 30	4420	106714	4336	95013	121	147	1887	1346	50	48
38	30	- 50	1901	69260	1788	55920	44	73	917	1127	13	11
39	50	- 75	367	21819	277	12754	13	72	173	426	6	42
40	75	- 100	141	12204	83	5266	7	127	60	149	1	3
41	100	- 200	256	36049	142	11382	12	44	97	470	4	2
42	200	- 500	134	40062	78	8743	20	90	56	482	1	0
43	500	- 1000	47	33064	37	1758	8	40	23	136	1	0
44	1000 UND MEHR		74	233353	50	2124	25	299	60	588	2	43
45	INSGESAMT		44884	794151	43572	410973	1111	1498	12462	7840	216	199
BETRIEBE MIT FISCHWIRTSCHAFTLICH GENUTZTEN												
46	INSGESAMT		29	6595	26	1644	4	8	16	53	3	5
BETRIEBE MIT 1 HA UND MEHR GEWÄSSERFLÄCHE (GANZ ODER TEILWEISE FISCHW.)												
47	INSGESAMT		5	25	3	1	2	2	1	0	-	-

**nach Hauptnutzungsarten
der Betriebsfläche**

RB Kassel

Wald		Gewässer		Fischwirtschaftlich genutzte Gewässer		Sonstige Flächen		der landw. gen. Fläche (Sp. 4)	Anteil der nicht mehr gen. landw. Fläche (Sp. 6)	der Waldfläche (Sp. 12)	Lfd. Nr.
								an der Betriebsfläche (Sp. 2)			
Betriebe	Fläche	Betriebe	Fläche	Betriebe	Fläche	Betriebe	Fläche	Fläche			
Anzahl	ha	Anzahl	ha	Anzahl	ha	Anzahl	ha	%			
11	12	13	14	15	16	17	18	19	20	21	
LICHE BETRIEBE											
8	2	1	0	-	-	302	26	81,7	1,4	1,3 01	
397	192	14	1	-	-	5945	375	92,4	0,3	2,1 02	
2106	1614	73	14	4	0	13059	1055	92,0	0,4	3,7 03	
2540	2860	134	41	4	7	8307	962	91,8	0,2	4,8 04	
1724	2917	90	34	1	1	4718	723	92,4	0,1	5,0 05	
1563	3147	73	22	2	2	3759	717	92,9	0,1	4,8 06	
2151	6746	123	52	1	7	4312	1077	91,1	0,1	6,5 07	
1054	6249	63	26	-	-	1753	676	87,3	0,1	9,8 08	
173	1892	28	15	1	1	255	201	83,1	0,4	12,4 09	
44	722	14	8	2	2	66	72	84,3	1,0	11,6 10	
72	2320	25	27	2	5	98	273	78,8	0,2	16,2 11	
36	3726	18	51	4	13	44	285	66,2	0,1	28,7 12	
9	4590	7	8	-	-	9	137	24,0	0,4	72,5 13	
3	2321	3	14	1	1	3	108	32,9	0,1	63,3 14	
11880	39299	666	313	22	39	42630	6689	88,4	0,2	8,5 15	
BETRIEBE											
-	-	-	-	-	-	-	-	-	-	- 16	
283	384	1	0	-	-	171	17	1,3	1,1	92,2 17	
364	993	5	0	-	-	216	34	1,3	4,0	88,3 18	
203	1282	3	4	-	-	80	22	0,8	4,1	88,3 19	
98	1142	3	1	1	1	25	25	0,8	1,2	94,5 20	
73	1208	1	12	-	-	11	17	0,2	0,5	96,0 21	
96	2266	-	-	-	-	21	19	0,3	1,6	94,6 22	
135	5154	-	-	-	-	17	23	0,3	0,1	98,4 23	
105	6388	-	-	-	-	21	28	0,4	0,1	98,1 24	
70	5797	2	1	-	-	14	61	0,4	1,1	96,8 25	
151	21219	19	17	-	-	47	295	0,3	0,1	97,8 26	
89	26479	9	22	-	-	39	183	0,6	0,3	97,8 27	
38	26168	6	8	-	-	18	218	0,9	0,1	97,9 28	
71	224276	53	67	1	5	65	3512	0,4	0,1	97,6 29	
1776	322756	102	132	2	5	745	4453	0,5	0,2	97,6 30	
GESAMT											
8	2	1	0	-	-	302	26	81,7	1,4	1,3 31	
680	576	15	2	-	-	6116	392	88,4	0,4	6,0 32	
2470	2608	78	14	4	0	13275	1089	89,7	0,5	5,8 33	
2743	4141	137	44	4	7	8387	984	89,6	0,3	6,8 34	
1822	4058	93	35	2	1	4743	748	90,5	0,1	6,8 35	
1636	4356	74	34	2	2	3770	734	91,1	0,1	6,6 36	
2247	9012	123	52	1	7	4333	1097	89,0	0,1	8,4 37	
1189	11403	63	26	-	-	1770	699	80,7	0,1	16,5 38	
278	8280	28	15	1	1	276	229	58,5	0,3	38,0 39	
114	6518	16	8	2	2	80	133	43,1	1,0	53,4 40	
223	23538	44	44	2	5	145	568	31,6	0,1	65,3 41	
125	30205	27	73	4	13	83	468	21,8	0,2	75,4 42	
47	30759	13	16	-	-	27	355	5,3	0,1	93,0 43	
74	226598	56	81	2	6	68	3620	0,9	0,1	97,1 44	
13656	362054	768	445	24	44	43375	11141	51,7	0,2	45,6 45	
GEWÄSSERN FUER ERWERBSZWECKE UEBERHAUPT											
13	4682	29	64	29	64	27	138	24,9	0,1	71,0 46	
GENUTZT), DIE NICHT UNTER LANDWIRTSCHAFTLICHE BETRIEBE ODER FORSTBETRIEBE FALLEN											
1	0	5	20	5	20	3	1	5,9	8,2	1,0 47	

B 1b) Betriebe im Mai 1971

Nach Größenklassen der land

Hessen

Lfd. Nr.	Landwirtschaftlich genutzte Fläche von ... bis unter ... ha			Insgesamt		Landwirtschaftlich genutzte Fläche		Nicht mehr genutzte landwirtschaftliche Fläche		Öd- und Unland		Unkultivierte Moorfläche	
				Betriebe	BF	Betriebe	Fläche	Betriebe	Fläche	Betriebe	Fläche	Betriebe	Fläche
				Anzahl	ha	Anzahl	ha	Anzahl	ha	Anzahl	ha	Anzahl	ha
				1	2	3	4	5	6	7	8	9	10
LANDWIRTSCHAFT													
01	0 AR			157	54	-	-	5	2	8	33	-	-
02	0,01-	1		3154	3961	3154	1775	409	322	438	209	4	2
03	1 -	2		14910	25576	14910	21443	1097	773	2260	612	27	19
04	2 -	5		24932	91318	24932	82371	971	688	4910	1326	66	58
05	5 -	10		17473	136018	17473	125237	415	339	4250	1479	89	47
06	10 -	15		11028	147856	11028	136646	220	183	2910	1296	71	45
07	15 -	20		8492	159896	8492	147055	172	152	2520	1330	45	40
08	20 -	25		5173	124548	5173	115045	125	109	1645	1053	40	24
09	25 -	30		2606	76255	2606	70733	66	46	832	582	22	12
10	30 -	40		1820	66537	1820	61374	47	72	623	713	9	9
11	40 -	50		509	25136	509	22539	22	88	197	261	6	5
12	50 -	75		320	22484	320	19205	11	68	138	288	1	1
13	75 -	100		125	14313	125	10738	8	23	70	312	1	0
14	100 -	150		111	16612	111	13206	7	17	72	237	4	2
15	150 -	200		42	10779	42	7176	5	28	30	212	-	-
16	200 UND MEHR			34	16052	34	9483	5	21	22	229	1	39
17	INSGESAMT			90886	937394	90729	844026	3585	2932	20925	10173	386	304
FORST													
18	0 AR			2566	379468	-	-	242	1051	303	1162	5	6
19	0,01-	1		784	65597	784	162	156	285	196	291	3	27
20	1 -	2		100	32246	100	142	8	56	20	62	-	-
21	2 -	5		159	77931	159	489	12	144	25	276	1	10
22	5 -	10		75	43866	75	511	8	211	21	187	1	16
23	10 -	15		43	59839	43	503	10	108	17	171	-	-
24	15 -	20		14	10277	14	238	2	6	4	29	-	-
25	20 -	25		17	13060	17	376	1	5	3	31	-	-
26	25 -	30		17	24168	17	457	1	1	5	113	-	-
27	30 -	40		6	5972	6	201	1	1	3	3	-	-
28	40 -	50		5	7811	5	229	1	13	3	44	-	-
29	50 -	75		12	14372	12	737	1	21	2	9	-	-
30	75 -	100		8	12687	8	683	3	27	3	28	-	-
31	100 -	150		6	6060	6	764	1	0	1	3	-	-
32	150 -	200		4	1771	4	697	-	-	-	-	-	-
33	200 UND MEHR			2	19598	2	425	-	-	2	90	-	-
34	INSGESAMT			3818	774723	1252	6614	447	1930	608	2500	10	60
INS													
35	0 AR			2723	379521	-	-	247	1053	311	1195	5	6
36	0,01-	1		3938	69558	3938	1937	565	607	634	500	7	29
37	1 -	2		15010	57822	15010	21586	1105	830	2280	675	27	19
38	2 -	5		25091	169249	25091	82861	983	832	4935	1602	67	68
39	5 -	10		17548	179884	17548	125748	423	550	4271	1666	90	64
40	10 -	15		11071	207695	11071	137149	230	291	2927	1468	71	45
41	15 -	20		8506	170173	8506	147293	174	158	2524	1359	45	40
42	20 -	25		5190	137608	5190	115421	126	113	1648	1084	40	24
43	25 -	30		2623	100423	2623	71190	67	47	837	695	22	12
44	30 -	40		1826	72509	1826	61575	48	73	626	716	9	9
45	40 -	50		514	32947	514	22769	23	101	200	305	6	5
46	50 -	75		332	36856	332	19942	12	89	140	297	1	1
47	75 -	100		133	27000	133	11421	11	50	73	340	1	0
48	100 -	150		117	22672	117	13970	8	17	73	240	4	2
49	150 -	200		46	12549	46	7873	5	28	30	212	-	-
50	200 UND MEHR			36	35650	36	9908	5	21	24	319	1	39
51	INSGESAMT			94704	1712117	91981	850640	4032	4862	21533	12673	396	363

nach Hauptnutzungsarten
wirtschaftlich genutzten Fläche

Hessen

Wald		Gewässer		Fischwirtschaftlich genutzte Gewässer		Sonstige Flächen		der landw. gen. Fläche (Sp. 4)	Anteil der nicht mehr gen. landw. Fläche (Sp. 6)	der Waldfläche (Sp. 12)	Lfd. Nr.	
								an der Betriebsfläche (Sp. 2)				
Betriebe	Fläche	Betriebe	Fläche	Betriebe	Fläche	Betriebe	Fläche	Fläche				
Anzahl	ha	Anzahl	ha	Anzahl	ha	Anzahl	ha	%				
11	12	13	14	15	16	17	18	19	20	21		
LICHE BETRIEBE												
5	2	-	-	-	-	156	16	-	3,4	4,6	01	
836	1360	26	8	2	3	2451	285	44,8	8,1	34,3	02	
1961	1610	87	28	6	8	14173	1090	83,8	3,0	6,3	03	
4183	4636	202	60	8	5	24465	2178	90,2	0,8	5,1	04	
4169	6828	229	80	5	13	17328	2007	92,1	0,2	5,0	05	
3301	7913	189	54	5	4	10979	1718	92,4	0,1	5,4	06	
2875	9610	153	34	3	1	8469	1675	92,0	0,1	6,0	07	
1770	7052	119	28	-	-	5160	1237	92,4	0,1	5,7	08	
841	4083	56	26	-	-	2601	774	92,8	0,1	5,4	09	
598	3717	54	21	2	1	1807	632	92,2	0,1	5,6	10	
186	1930	33	16	1	8	497	297	89,7	0,3	7,7	11	
136	2596	35	25	3	3	313	301	85,4	0,3	11,5	12	
59	2914	30	44	2	5	122	282	75,0	0,2	20,4	13	
49	2751	32	30	-	-	110	369	79,5	0,1	16,6	14	
19	3114	15	33	2	3	42	215	66,6	0,3	28,9	15	
23	5832	17	68	4	31	34	379	59,1	0,1	36,3	16	
21011	65949	1277	554	43	84	88707	13456	90,0	0,3	7,0	17	
BETRIEBE												
2566	373439	84	303	4	12	732	3507	-	0,3	98,4	18	
784	63928	38	19	-	-	608	886	0,2	0,4	97,5	19	
100	31566	8	16	-	-	31	403	0,4	0,2	97,9	20	
159	76202	21	49	-	-	53	760	0,6	0,2	97,8	21	
75	42238	12	60	2	30	27	642	1,2	0,5	96,3	22	
43	58303	14	25	-	-	23	728	0,8	0,2	97,4	23	
14	9910	4	3	-	-	4	92	2,3	0,1	96,4	24	
17	12468	3	8	1	5	7	171	2,9	0,0	95,5	25	
17	23129	4	9	-	-	7	459	1,9	0,0	95,7	26	
6	5687	1	0	-	-	4	81	3,4	0,0	95,2	27	
5	7338	3	17	-	-	3	170	2,9	0,2	93,9	28	
12	13307	2	3	-	-	5	295	5,1	0,1	92,6	29	
8	11810	2	1	-	-	3	138	5,4	0,2	93,1	30	
6	5180	2	21	-	-	3	92	12,6	0,0	85,5	31	
4	1073	-	-	-	-	1	0	39,4	-	60,6	32	
2	18281	2	53	1	51	2	750	2,2	-	93,3	33	
3818	753858	200	589	8	98	1513	9173	0,9	0,2	97,3	34	
GESAMT												
2571	373441	84	303	4	12	888	3523	-	0,3	98,4	35	
1620	65288	64	27	2	3	3059	1171	2,8	0,9	93,9	36	
2061	33176	95	44	6	8	14204	1494	37,3	1,4	57,4	37	
4342	80838	223	109	8	5	24518	2938	49,0	0,5	47,8	38	
4244	49066	241	140	7	43	17355	2649	69,9	0,3	27,3	39	
3344	66217	203	80	5	4	11002	2446	66,0	0,1	31,9	40	
2889	19519	157	37	3	1	8473	1767	86,6	0,1	11,5	41	
1787	19520	122	36	1	5	5167	1409	83,9	0,1	14,2	42	
858	27211	60	35	-	-	2608	1233	70,9	0,0	27,1	43	
604	9403	55	21	2	1	1811	712	84,9	0,1	13,0	44	
191	9268	36	33	1	8	500	467	69,1	0,3	28,1	45	
148	15903	37	28	3	3	318	597	54,1	0,2	43,1	46	
67	14724	32	45	2	5	125	420	42,3	0,2	54,5	47	
55	7931	34	51	-	-	113	461	61,6	0,1	35,0	48	
23	4187	15	33	2	3	43	215	62,7	0,2	33,4	49	
25	24113	19	121	5	81	36	1129	27,8	0,1	67,6	50	
24829	819807	1477	1143	51	181	90220	22629	49,7	0,3	47,9	51	

Noch: B 1b) Betriebe im Mai 1971

Nach Größenklassen der land

RB Darmstadt

Lfd. Nr.	Landwirtschaftlich genutzte Fläche von ... bis unter ... ha			Insgesamt		Landwirtschaftlich genutzte Fläche		Nicht mehr genutzte landwirtschaftliche Fläche		Öd- und Unland		Unkultivierte Moorfläche	
				Betriebe	BF	Betriebe	Fläche	Betriebe	Fläche	Betriebe	Fläche	Betriebe	Fläche
				Anzahl	ha	Anzahl	ha	Anzahl	ha	Anzahl	ha	Anzahl	ha
				1	2	3	4	5	6	7	8	9	10
LANDWIRTSCHAFT													
01	0 AR			114	20	-	-	5	2	6	2	-	-
02	0,01-	1		2399	2570	2399	1368	331	232	279	114	2	1
03	1 -	2		7854	13677	7854	11265	889	608	1191	341	14	17
04	2 -	5		11952	44132	11952	39470	751	553	2150	587	29	10
05	5 -	10		9302	72309	9302	67275	281	250	1766	599	44	25
06	10 -	15		6218	82278	6218	76993	138	126	1239	529	39	25
07	15 -	20		4571	84830	4571	79181	86	79	970	437	17	13
08	20 -	25		2707	64005	2707	60173	64	56	587	315	18	16
09	25 -	30		1298	37387	1298	35224	39	23	279	155	6	1
10	30 -	40		839	30532	839	28262	31	18	173	128	3	3
11	40 -	50		244	11824	244	10749	11	36	60	75	3	3
12	50 -	75		150	10352	150	9157	8	67	44	66	-	-
13	75 -	100		54	5432	54	4555	5	18	19	53	-	-
14	100 -	150		56	6905	56	6512	3	12	31	95	-	-
15	150 -	200		11	2000	11	1841	1	5	5	25	-	-
16	200 UND MEHR			9	5787	9	2530	1	2	6	66	1	39
17	INSGESAMT			47778	474037	47664	434554	2644	2087	8805	3587	176	152
FORST													
18	0 AR			1297	227436	-	-	150	686	129	615	3	2
19	0,01-	1		409	45611	409	92	101	197	92	119	-	-
20	1 -	2		62	17951	62	86	3	27	6	14	-	-
21	2 -	5		122	42802	122	372	8	102	11	163	1	10
22	5 -	10		60	32015	60	408	6	210	13	139	-	-
23	10 -	15		26	14275	26	300	1	1	3	39	-	-
24	15 -	20		10	4129	10	171	2	6	2	11	-	-
25	20 -	25		12	3841	12	265	-	-	1	1	-	-
26	25 -	30		9	5966	9	243	1	1	1	29	-	-
27	30 -	40		4	3100	4	129	1	1	1	1	-	-
28	40 -	50		4	5482	4	181	1	13	2	18	-	-
29	50 -	75		10	9936	10	607	1	21	1	2	-	-
30	75 -	100		6	5578	6	516	2	12	1	5	-	-
31	100 -	150		5	4439	5	621	-	-	1	3	-	-
32	150 -	200		4	1771	4	697	-	-	-	-	-	-
33	200 UND MEHR			2	19598	2	425	-	-	2	90	-	-
34	INSGESAMT			2042	443929	745	5113	277	1277	266	1246	4	12
INS													
35	0 AR			1411	227456	-	-	155	688	135	617	3	2
36	0,01-	1		2808	48181	2808	1460	432	429	371	233	2	1
37	1 -	2		7916	31628	7916	11352	892	635	1197	354	14	17
38	2 -	5		12074	86934	12074	39842	759	655	2161	750	30	20
39	5 -	10		9362	104324	9362	67683	287	460	1779	738	44	25
40	10 -	15		6244	96553	6244	77293	139	126	1242	567	39	25
41	15 -	20		4581	88958	4581	79352	88	85	972	448	17	13
42	20 -	25		2719	67846	2719	60438	64	56	588	316	18	16
43	25 -	30		1307	43352	1307	35466	40	24	280	184	6	1
44	30 -	40		843	33632	843	28390	32	19	174	129	3	3
45	40 -	50		248	17307	248	10930	12	49	62	93	3	3
46	50 -	75		160	20288	160	9765	9	87	45	68	-	-
47	75 -	100		60	11009	60	5071	7	30	20	58	-	-
48	100 -	150		61	11343	61	7134	3	12	32	98	-	-
49	150 -	200		15	3771	15	2538	1	5	5	25	-	-
50	200 UND MEHR			11	25384	11	2954	1	2	8	156	1	39
51	INSGESAMT			49820	917966	48409	439667	2921	3364	9071	4833	180	164

nach Hauptnutzungsarten
wirtschaftlich genutzten Fläche

RB Darmstadt

Wald		Gewässer		Fischwirtschaftlich genutzte Gewässer		Sonstige Flächen		der landw. gen. Fläche (Sp. 4)	Anteil der nicht mehr gen. landw. Fläche (Sp. 6)	der Waldfläche (Sp. 12)	Lfd. Nr.	
								an der Betriebsfläche (Sp. 2)				
Betriebe	Fläche	Betriebe	Fläche	Betriebe	Fläche	Betriebe	Fläche	Fläche				
Anzahl	ha	Anzahl	ha	Anzahl	ha	Anzahl	ha	%				
11	12	13	14	15	16	17	18	19	20	21		
WALD BETRIEBE												
4	2	-	-	-	-	113	14	-	9,1	9,0	01	
456	659	18	5	1	1	1795	191	53,2	9,0	25,6	02	
1182	842	54	17	4	5	7308	588	82,4	4,4	6,2	03	
2006	2395	116	33	4	4	11590	1085	89,4	1,3	5,4	04	
1693	3078	106	25	2	5	9195	1056	93,0	0,3	4,3	05	
1465	3657	84	25	3	1	6182	924	93,6	0,2	4,4	06	
1143	4257	76	13	2	1	4552	850	93,3	0,1	5,0	07	
637	2817	46	9	-	-	2702	619	94,0	0,1	4,4	08	
263	1569	25	9	-	-	1296	405	94,2	0,1	4,2	09	
151	1843	21	5	2	1	831	273	92,6	0,1	6,0	10	
52	801	14	13	1	8	238	148	90,9	0,3	6,8	11	
45	892	12	16	1	1	147	154	88,5	0,6	8,6	12	
13	655	15	23	-	-	53	127	83,9	0,3	12,1	13	
13	80	17	20	-	-	55	185	94,3	0,2	1,2	14	
3	82	2	1	-	-	11	47	92,0	0,2	4,1	15	
5	3022	5	28	1	19	9	100	43,7	0,0	52,2	16	
9131	26651	611	241	21	45	46077	6767	91,7	0,4	5,6	17	
BETRIEBE												
1297	224055	45	243	3	11	374	1836	-	0,3	98,5	18	
409	44679	19	9	-	-	297	515	0,2	0,4	98,0	19	
62	17613	4	12	-	-	14	199	0,5	0,1	98,1	20	
122	41807	9	37	-	-	35	311	0,9	0,2	97,7	21	
60	30786	8	55	2	30	17	418	1,3	0,7	96,2	22	
26	13879	3	6	-	-	8	50	2,1	0,0	97,2	23	
10	3926	2	2	-	-	2	12	4,1	0,1	95,1	24	
12	3563	1	0	-	-	5	12	6,9	-	92,8	25	
9	5540	1	2	-	-	2	151	4,1	0,0	92,9	26	
4	2940	-	-	-	-	2	29	4,1	0,0	94,8	27	
4	5126	2	17	-	-	2	128	3,3	0,2	93,5	28	
10	9092	1	3	-	-	4	211	6,1	0,2	91,5	29	
6	5023	-	-	-	-	1	22	9,2	0,2	90,1	30	
5	3720	1	18	-	-	2	77	14,0	-	83,8	31	
4	1073	-	-	-	-	1	0	39,4	-	60,6	32	
2	18281	2	53	1	51	2	750	2,2	-	93,3	33	
2042	431102	98	457	6	92	768	4721	1,2	0,3	97,1	34	
GESAMT												
1301	224056	45	243	3	11	487	1850	-	0,3	98,5	35	
865	45338	37	13	1	1	2092	706	3,0	0,9	94,1	36	
1244	18455	58	28	4	5	7322	787	35,9	2,0	58,4	37	
2128	44201	125	69	4	4	11625	1397	45,8	0,8	50,8	38	
1753	33863	114	81	4	35	9212	1473	64,9	0,4	32,5	39	
1491	17536	87	31	3	1	6190	974	80,1	0,1	18,2	40	
1153	8183	78	15	2	1	4554	862	89,2	0,1	9,2	41	
649	6379	47	9	-	-	2707	631	89,1	0,1	9,4	42	
272	7109	26	11	-	-	1298	556	81,8	0,1	16,4	43	
155	4783	21	5	2	1	833	303	84,4	0,1	14,2	44	
56	5926	16	30	1	8	240	276	63,2	0,3	34,2	45	
55	9984	13	19	1	1	151	364	48,1	0,4	49,2	46	
19	5678	15	23	-	-	54	149	46,1	0,3	51,6	47	
18	3800	18	39	-	-	57	262	62,9	0,1	33,5	48	
7	1155	2	1	-	-	12	47	67,3	0,1	30,6	49	
7	21303	7	81	2	70	11	850	11,6	0,0	83,9	50	
11173	457753	709	698	27	137	46845	11487	47,9	0,4	49,9	51	

Noch: B 1b) Betriebe im Mai 1971
Nach Größenklassen der land

RB Kassel

Lfd. Nr.	Landwirtschaftlich genutzte Fläche von ... bis unter ... ha			Insgesamt		Landwirtschaftlich genutzte Fläche		Nicht mehr genutzte landwirtschaftliche Fläche		Öd- und Unland		Unkultivierte Moorfläche	
				Betriebe	BF	Betriebe	Fläche	Betriebe	Fläche	Betriebe	Fläche	Betriebe	Fläche
				Anzahl	ha	Anzahl	ha	Anzahl	ha	Anzahl	ha	Anzahl	ha
				1	2	3	4	5	6	7	8	9	10
LANDWIRTSCHAFT													
01	0 AR			43	34	-	-	-	-	2	31	-	-
02	0,01-	1		755	1391	755	407	78	90	159	95	2	1
03	1 -	2		7056	11899	7056	10178	208	165	1069	272	13	2
04	2 -	5		12980	47186	12980	42902	220	135	2760	739	37	49
05	5 -	10		8171	63709	8171	57962	134	89	2484	879	45	22
06	10 -	15		4810	65578	4810	59653	82	58	1671	768	32	20
07	15 -	20		3921	75066	3921	67874	86	73	1550	893	28	27
08	20 -	25		2466	60543	2466	54872	61	52	1058	738	22	8
09	25 -	30		1308	38868	1308	35509	27	23	553	427	16	11
10	30 -	40		981	36006	981	33113	16	54	450	585	6	6
11	40 -	50		265	13312	265	11791	11	52	137	186	3	1
12	50 -	75		170	12133	170	10048	3	2	94	222	1	1
13	75 -	100		71	8881	71	6183	3	4	51	259	1	0
14	100 -	150		55	9707	55	6693	4	5	41	142	4	2
15	150 -	200		31	8779	31	5335	4	23	25	188	-	-
16	200 UND MEHR			25	10265	25	6953	4	20	16	163	-	-
17	INSGESAMT			43108	463356	43065	409473	941	845	12120	6586	210	152
FORST													
18	0 AR			1269	152031	-	-	92	365	174	547	2	4
19	0,01-	1		375	19986	375	70	55	88	104	171	3	27
20	1 -	2		38	14295	38	56	5	29	14	49	-	-
21	2 -	5		37	35130	37	117	4	42	14	113	-	-
22	5 -	10		15	11851	15	104	2	1	8	48	1	16
23	10 -	15		17	45564	17	203	9	107	14	133	-	-
24	15 -	20		4	6149	4	67	-	-	2	18	-	-
25	20 -	25		5	9219	5	111	1	5	2	31	-	-
26	25 -	30		8	18203	8	214	-	-	4	85	-	-
27	30 -	40		2	2872	2	72	-	-	2	2	-	-
28	40 -	50		1	2329	1	48	-	-	1	26	-	-
29	50 -	75		2	4436	2	129	-	-	1	7	-	-
30	75 -	100		2	7110	2	167	1	15	2	23	-	-
31	100 -	150		1	1622	1	143	1	0	-	-	-	-
32	150 -	200		-	-	-	-	-	-	-	-	-	-
33	200 UND MEHR			-	-	-	-	-	-	-	-	-	-
34	INSGESAMT			1776	330795	507	1501	170	653	342	1254	6	47
INS													
35	0 AR			1312	152065	-	-	92	365	176	578	2	4
36	0,01-	1		1130	21377	1130	477	133	178	263	266	5	28
37	1 -	2		7094	26194	7094	10234	213	195	1083	320	13	2
38	2 -	5		13017	82316	13017	43019	224	177	2774	853	37	49
39	5 -	10		8186	75560	8186	58066	136	90	2492	928	46	39
40	10 -	15		4827	111142	4827	59856	91	165	1685	900	32	20
41	15 -	20		3925	81215	3925	67940	86	73	1552	911	28	27
42	20 -	25		2471	69762	2471	54983	62	57	1060	768	22	8
43	25 -	30		1316	57071	1316	35723	27	23	557	511	16	11
44	30 -	40		983	38877	983	33185	16	54	452	587	6	6
45	40 -	50		266	15641	266	11839	11	52	138	213	3	1
46	50 -	75		172	16568	172	10177	3	2	95	229	1	1
47	75 -	100		73	15991	73	6350	4	19	53	282	1	0
48	100 -	150		56	11329	56	6837	5	6	41	142	4	2
49	150 -	200		31	8779	31	5335	4	23	25	188	-	-
50	200 UND MEHR			25	10265	25	6953	4	20	16	163	-	-
51	INSGESAMT			44884	794151	43572	410973	1111	1498	12462	7840	216	199

nach Hauptnutzungsarten
wirtschaftlich genutzten Fläche

RB Kassel

Wald		Gewässer		Fischwirtschaftlich genutzte Gewässer		Sonstige Flächen		der landw. gen. Fläche (Sp. 4)	Anteil der nicht mehr gen. landw. Fläche (Sp. 6)	der Waldfläche (Sp. 12)	Lfd. Nr.	
								an der Betriebsfläche (Sp. 2)				
Betriebe	Fläche	Betriebe	Fläche	Betriebe	Fläche	Betriebe	Fläche	Fläche				
Anzahl	ha	Anzahl	ha	Anzahl	ha	Anzahl	ha	%				
11	12	13	14	15	16	17	18	19	20	21		
LICHE BETRIEBE												
1	1	-	-	-	-	43	2	-	-	2,1	01	
380	701	8	3	1	2	656	94	29,2	6,5	50,4	02	
779	768	33	11	2	3	6865	502	85,5	1,4	6,5	03	
2177	2241	86	27	4	1	12875	1093	90,9	0,3	4,7	04	
2476	3751	123	55	3	8	8133	951	91,0	0,1	5,9	05	
1836	4256	105	29	2	3	4797	794	91,0	0,1	6,5	06	
1732	5353	77	21	1	0	3917	825	90,4	0,1	7,1	07	
1133	4235	73	19	-	-	2458	618	90,6	0,1	7,0	08	
578	2513	31	16	-	-	1305	369	91,4	0,1	6,5	09	
447	1874	33	16	-	-	976	358	92,0	0,2	5,2	10	
134	1129	19	3	-	-	259	149	88,6	0,4	8,5	11	
91	1703	23	9	2	1	166	148	82,8	0,0	14,0	12	
46	2259	15	21	2	5	69	155	69,6	0,0	25,4	13	
36	2671	15	9	-	-	55	184	69,0	0,1	27,5	14	
16	3033	13	32	2	3	31	168	60,8	0,3	34,5	15	
18	2810	12	40	3	11	25	279	67,7	0,2	27,4	16	
11880	39299	666	313	22	39	42630	6689	88,4	0,2	8,5	17	
BETRIEBE												
1269	149384	39	60	1	1	358	1671	-	0,2	98,3	18	
375	19248	19	10	-	-	311	371	0,4	0,4	96,3	19	
38	13953	4	4	-	-	17	204	0,4	0,2	97,6	20	
37	34396	12	13	-	-	18	448	0,3	0,1	97,9	21	
15	11452	4	5	-	-	10	225	0,9	0,0	96,6	22	
17	44424	11	19	-	-	15	678	0,4	0,2	97,5	23	
4	5983	2	1	-	-	2	80	1,1	-	97,3	24	
5	8906	2	8	1	5	2	159	1,2	0,1	96,6	25	
8	17589	3	7	-	-	5	308	1,2	-	96,6	26	
2	2746	1	0	-	-	2	51	2,5	-	95,6	27	
1	2212	1	0	-	-	1	42	2,1	-	95,0	28	
2	4215	1	0	-	-	1	85	2,9	-	95,0	29	
2	6787	2	1	-	-	2	116	2,3	0,2	95,5	30	
1	1461	1	3	-	-	1	15	8,8	0,0	90,1	31	
-	-	-	-	-	-	-	-	-	-	-	32	
-	-	-	-	-	-	-	-	-	-	-	33	
1776	322756	102	132	2	5	745	4453	0,5	0,2	97,6	34	
GESAMT												
1270	149385	39	60	1	1	401	1673	-	0,2	98,2	35	
755	19950	27	13	1	2	967	464	2,2	0,8	93,3	36	
817	14721	37	16	2	3	6882	707	39,1	0,7	56,2	37	
2214	36637	98	40	4	1	12893	1541	52,3	0,2	44,5	38	
2491	15203	127	60	3	8	8143	1176	76,8	0,1	20,1	39	
1853	48680	116	48	2	3	4812	1472	53,9	0,1	43,8	40	
1736	11336	79	22	1	0	3919	905	83,7	0,1	14,0	41	
1138	13141	75	27	1	5	2460	777	78,8	0,1	18,8	42	
586	20102	34	24	-	-	1310	677	62,6	0,0	35,2	43	
449	4620	34	16	-	-	978	409	85,4	0,1	11,9	44	
135	3342	20	4	-	-	260	191	75,7	0,3	21,4	45	
93	5919	24	9	2	1	167	233	61,4	0,0	35,7	46	
48	9046	17	22	2	5	71	271	39,7	0,1	56,6	47	
37	4131	16	12	-	-	56	199	60,3	0,0	36,5	48	
16	3033	13	32	2	3	31	168	60,8	0,3	34,5	49	
18	2810	12	40	3	11	25	279	67,7	0,2	27,4	50	
13656	362054	768	445	24	44	43375	11141	51,7	0,2	45,6	51	

B 1c) Landwirtschaftliche Betriebe

Schlüssel-Nr.	Kreis	Insgesamt		Landwirtschaftlich genutzte Fläche		Nicht mehr genutzte landwirtschaftliche Fläche		Öd- und Unland		Unkultivierte Moorfläche	
		Betriebe	BF	Betriebe	Fläche	Betriebe	Fläche	Betriebe	Fläche	Betriebe	Fläche
		Anzahl	ha	Anzahl	ha	Anzahl	ha	Anzahl	ha	Anzahl	ha
		1	2	3	4	5	6	7	8	9	10
111	DARMSTADT, ST.	145	1754	143	1701	5	9	12	11	-	-
112	FRANKFURT AM MAIN, ST.	332	2653	332	2586	18	16	14	5	-	-
113	GIESSEN, ST.	101	862	101	802	12	8	10	9	-	-
114	HANAU, ST.	15	119	15	113	1	0	2	0	-	-
115	OFFENBACH AM MAIN, ST.	41	380	37	372	-	-	3	0	-	-
116	WIESBADEN, ST.	483	3731	482	3624	27	19	29	12	-	-
131	ALSFELD	3400	37095	3398	35622	56	42	744	237	22	6
132	BERGSTRASSE	2861	32085	2848	28186	118	113	688	197	14	8
133	BIEDENKOPF	2373	15643	2367	10994	359	263	797	256	9	3
134	BUEDINGEN	3408	34684	3401	33289	19	35	478	186	3	1
135	DARMSTADT	1146	12793	1142	12037	24	11	68	23	3	1
136	DIEBURG	1628	19936	1623	18768	35	18	149	51	1	5
137	DILLKREIS	1406	6713	1403	5934	305	241	409	162	3	1
138	ERBACH	2323	26307	2321	18291	108	60	811	167	8	2
139	FRIEDBERG	2485	31255	2472	30707	81	45	164	74	2	0
140	GELNHAUSEN	2459	20662	2455	18981	186	142	638	283	8	4
141	GIESSEN	3357	33594	3353	30527	121	110	348	132	9	41
142	GROSS-GERAU	1454	21347	1450	20758	36	63	75	104	23	27
143	HANAU	1096	14931	1090	14589	46	14	90	42	-	-
144	LAUTERBACH	2816	30298	2814	28480	35	21	577	250	26	12
145	LIMBURG	1513	18036	1510	17628	42	33	197	80	2	1
146	MAIN-TAUNUS-KREIS	1218	10958	1208	10375	85	93	67	26	-	-
147	OBERLAHNKREIS	1304	15851	1301	15235	58	50	245	88	-	-
148	OBERTAUNUSKREIS	291	3174	290	3048	22	10	33	18	-	-
149	OFFENBACH	552	6299	548	5920	54	77	53	33	2	1
150	RHEINGAUKREIS	1392	5976	1392	4792	215	153	176	136	2	1
151	SCHLUECHTERN	2056	22417	2055	19101	123	139	1150	663	31	33
152	UNTERTAUNUSKREIS	1743	16609	1741	15880	86	91	202	87	2	1
153	USINGEN	999	8544	998	8200	58	46	170	85	1	0
154	WETZLAR	3381	19332	3374	18013	309	167	406	169	5	5
211	FULDA, ST.	43	386	42	345	3	2	11	6	-	-
212	KASSEL, ST.	169	1701	169	1626	8	4	10	13	-	-
213	MARBURG A.D.L.,UNI. ST.	38	170	37	140	2	3	1	0	-	-
231	ESCHWEGE	2444	29544	2441	22909	63	48	948	534	3	1
232	FRANKENBERG	3401	26442	3400	24726	89	52	942	413	8	1
233	FRITZLAR-HOMBERG	3103	36832	3099	34952	44	36	595	456	12	4
234	FULDA	5365	58029	5356	48094	117	134	1804	725	47	36
235	HERSFELD	2925	23311	2923	21245	76	46	789	333	14	2
236	HOFGEISMAR	2164	26989	2163	25387	21	25	245	191	3	2
237	HUENFELD	2277	25298	2276	22143	26	13	802	355	10	4
238	KASSEL	1213	14219	1209	13143	35	84	194	123	4	1
239	MARBURG	4762	48150	4755	42797	107	71	1011	334	19	54
240	MELSUNGEN	1588	18370	1587	16868	30	19	550	324	4	1
241	ROTENBURG	2610	24842	2609	21200	96	93	1148	823	12	10
242	WALDECK	4209	57906	4205	51628	80	103	1409	897	28	13
243	WITZENHAUSEN	1680	16567	1679	14128	70	57	712	615	5	2
244	WOLFHAGEN	1995	24693	1995	20180	24	24	311	172	3	1
245	ZIEGENHAIN	3122	29908	3120	27963	50	31	638	271	38	20

im Mai 1971 nach Hauptnutzungsarten

Wald		Gewässer		Fischwirtschaftlich genutzte Gewässer		Sonstige Flächen		der landw. gen. Fläche (Sp. 4)	Anteil der nicht mehr gen. landw. Fläche (Sp. 6)	der Waldfläche (Sp. 12)	Schlüssel-Nr.	
								an der Betriebsfläche (Sp. 2)				
Betriebe	Fläche	Betriebe	Fläche	Betriebe	Fläche	Betriebe	Fläche	Fläche				
Anzahl	ha	Anzahl	ha	Anzahl	ha	Anzahl	ha	%				
11	12	13	14	15	16	17	18	19	20	21		
5	5	-	-	-	-	124	28	97,0	0,5	0,3	111	
3	2	4	1	-	-	239	42	97,5	0,6	0,1	112	
4	1	-	-	-	-	99	43	93,0	0,9	0,1	113	
-	-	-	-	-	-	12	6	94,5	0,1	-	114	
1	3	1	0	-	-	32	5	98,0	-	0,7	115	
6	6	2	0	-	-	442	68	97,1	0,5	0,2	116	
398	729	52	37	6	5	3356	422	96,0	0,1	2,0	131	
1197	3190	44	8	1	0	2719	383	87,8	0,4	9,9	132	
1700	3902	29	7	-	-	2319	219	70,3	1,7	24,9	133	
221	679	20	10	-	-	3370	485	96,0	0,1	2,0	134	
373	534	8	2	-	-	1099	184	94,1	0,1	4,2	135	
275	848	15	4	-	-	1572	242	94,1	0,1	4,3	136	
273	171	12	5	2	1	1353	200	88,4	3,6	2,5	137	
1435	7389	89	6	-	-	2291	391	69,5	0,2	28,1	138	
37	61	15	3	-	-	2417	366	98,2	0,1	0,2	139	
401	878	49	12	2	2	2405	363	91,9	0,7	4,2	140	
167	2346	29	28	1	•	3314	411	90,9	0,3	7,0	141	
133	77	17	32	-	-	1398	287	97,2	0,3	0,4	142	
39	119	4	1	-	-	1055	166	97,7	0,1	0,8	143	
909	1118	28	10	1	2	2800	406	94,0	0,1	3,7	144	
61	33	18	17	2	9	1481	244	97,7	0,2	0,2	145	
140	305	6	2	1	1	1068	156	94,7	0,8	2,8	146	
54	276	13	3	-	-	1278	200	96,1	0,3	1,7	147	
12	48	4	2	1	1	263	49	96,0	0,3	1,5	148	
97	120	10	8	1	1	524	140	94,0	1,2	1,9	149	
46	695	12	5	-	-	1030	196	80,2	2,6	11,6	150	
753	2100	71	17	2	1	2029	363	85,2	0,6	9,4	151	
63	293	13	9	-	-	1719	250	95,6	0,5	1,8	152	
65	77	11	2	-	-	970	134	96,0	0,5	0,9	153	
263	647	35	11	1	•	3299	319	93,2	0,9	3,3	154	
3	25	-	-	-	-	41	9	89,3	0,5	6,4	211	
3	24	1	0	-	-	146	34	95,6	0,2	1,4	212	
4	2	2	0	-	-	33	25	82,3	1,5	1,2	213	
1483	5635	26	38	-	-	2422	380	77,5	0,2	19,1	231	
619	812	50	26	1	3	3375	412	93,5	0,2	3,1	232	
386	859	54	26	-	-	3082	498	94,9	0,1	2,3	233	
2946	8108	90	27	4	8	5300	904	82,9	0,2	14,0	234	
782	1291	46	19	2	1	2907	376	91,1	0,2	5,5	235	
69	937	26	29	3	11	2121	418	94,1	0,1	3,5	236	
1191	2409	36	9	1	0	2264	365	87,5	0,1	9,5	237	
79	654	8	2	-	-	1194	211	92,4	0,6	4,6	238	
1066	4252	47	16	1	2	4720	626	88,9	0,1	8,8	239	
566	885	16	19	1	1	1567	254	91,8	0,1	4,8	240	
860	2366	33	8	-	-	2578	341	85,3	0,4	9,5	241	
1019	4508	133	43	4	7	4165	715	89,2	0,2	7,8	242	
401	1447	19	12	1	0	1640	306	85,3	0,3	8,7	243	
82	3942	24	21	2	3	1974	353	81,7	0,1	16,0	244	
321	1141	55	19	2	3	3101	461	93,5	0,1	3,8	245	

Hessen

B 2a) Betriebe mit landwirtschaftlich genutzter

Lfd. Nr.	Landwirtschaftlich genutzte Fläche von ... bis unter ... ha	Betriebe mit landwirtschaftlich Dauer					
		insgesamt		Ackerland		insgesamt	
		Betriebe	Fläche	Betriebe	Fläche	Betriebe	Fläche
		Anzahl	ha	Anzahl	ha	Anzahl	ha
		1	2	3	4	5	6
LANDWIRTSCHAFT							
01	0 AR	-	-	-	-	-	-
02	0,01- 1	3154	1775	1868	776	719	227
03	1 - 2	14910	21443	13695	12556	11667	7319
04	2 - 5	24932	82371	24186	46713	23167	32996
05	5 - 10	17473	125237	17240	72446	16873	50671
06	10 - 15	11028	136646	10942	83538	10791	51694
07	15 - 20	8492	147055	8450	93687	8352	52299
08	20 - 30	7779	185778	7745	120742	7645	64006
09	30 - 50	2329	83914	2298	55875	2257	27453
10	50 - 100	445	29943	430	21625	418	7640
11	100 UND MEHR	187	29864	186	23140	175	6445
12	INSGESAMT	90729	844026	87040	531098	82064	300749
13	1 UND MEHR	87575	842252	85172	530321	81345	300523
14	10 UND MEHR	30260	613199	30051	398606	29638	209537
15	20 UND MEHR	10740	329499	10659	221382	10495	105544
16	30 UND MEHR	2961	143721	2914	100640	2850	41537
FORST							
17	INSGESAMT	1252	6614	184	437	592	5406
ANTEIL DER LANDW. BETRIEBE AN							
18	1 UND MEHR	96,5	99,8	97,9	99,9	99,1	99,9
19	10 UND MEHR	33,4	72,7	34,5	75,1	36,1	69,7
20	20 UND MEHR	11,8	39,0	12,2	41,7	12,8	35,1
21	30 UND MEHR	3,3	17,0	3,3	18,9	3,5	13,8

Lfd. Nr.	Landwirtschaftlich genutzte Fläche von ... bis unter ... ha	Betriebe mit landwirtschaftlich Dauer							
		Haus- und Nutzgarten		insgesamt		Obstanlagen		Baumschulen	
		Betriebe	Fläche	Betriebe	Fläche	Betriebe	Fläche	Betriebe	Fläche
		Anzahl	ha	Anzahl	ha	Anzahl	ha	Anzahl	ha
		15	16	17	18	19	20	21	22
LANDWIRTSCHAFT									
01	0 AR	-	-	-	-	-	-	-	-
02	0,01- 1	1172	105	1242	667	589	295	59	24
03	1 - 2	9410	651	1417	918	988	435	66	51
04	2 - 5	16708	1138	1564	1525	1123	529	116	160
05	5 - 10	12006	971	954	1150	760	486	72	194
06	10 - 15	7670	663	705	751	602	378	24	125
07	15 - 20	5889	580	523	489	459	233	12	73
08	20 - 30	5281	596	489	434	440	286	4	16
09	30 - 50	1567	275	170	312	149	96	1	2
10	50 - 100	312	125	57	553	53	138	3	98
11	100 UND MEHR	147	138	43	142	38	134	-	-
12	INSGESAMT	60162	5240	7164	6939	5201	3011	357	742
13	1 UND MEHR	58990	5135	5922	6272	4612	2716	298	719
14	10 UND MEHR	20866	2376	1987	2680	1741	1265	44	314
15	20 UND MEHR	7307	1133	759	1440	680	654	8	115
16	30 UND MEHR	2026	537	270	1007	240	368	4	99
FORST									
17	INSGESAMT	751	354	176	417	140	275	16	18
ANTEIL DER LANDW. BETRIEBE AN									
18	1 UND MEHR	98,1	98,0	82,7	90,4	88,7	90,2	83,5	96,8
19	10 UND MEHR	34,7	45,3	27,7	38,6	33,5	42,0	12,3	42,3
20	20 UND MEHR	12,1	21,6	10,6	20,8	13,1	21,7	2,2	15,5
21	30 UND MEHR	3,4	10,3	3,8	14,5	4,6	12,2	1,1	13,4

Fläche im Mai 1971 nach Hauptkulturarten

Hessen

genutzter Fläche								Lfd. Nr.
grünland								
Wiesen		Mähweiden		Weiden		Hutungen und Streuwiesen		
Betriebe	Fläche	Betriebe	Fläche	Betriebe	Fläche	Betriebe	Fläche	
Anzahl	ha	Anzahl	ha	Anzahl	ha	Anzahl	ha	
7	8	9	10	11	12	13	14	

LICHE BETRIEBE

-	-	-	-	-	-	-	-	01
600	175	27	9	62	25	48	17	02
10765	6273	703	390	823	469	390	187	03
21582	26495	2676	2861	3488	2991	1012	649	04
15662	36849	3221	6252	4568	6506	1009	1064	05
9966	34246	2766	8047	3879	8086	776	1315	06
7555	31234	2658	10227	3491	9487	660	1351	07
6718	34673	2677	13940	3652	13682	691	1712	08
1813	11901	929	7318	1142	6912	282	1322	09
275	2418	144	1761	236	2426	81	1035	10
107	1697	70	2087	93	1931	51	729	11
75043	185962	15871	52892	21434	52515	5000	9380	12
74443	185786	15844	52883	21372	52490	4952	9363	13
26434	116169	9244	43380	12493	42524	2541	7463	14
8913	50689	3820	25106	5123	24951	1105	4798	15
2195	16016	1143	11166	1471	11269	414	3086	16

BETRIEBE

448	1655	37	356	104	1894	120	1501	17
-----	------	----	-----	-----	------	-----	------	----

ZEILE 12 (INSGESAMT) IN PROZENT

99,2	99,9	99,8	100,0	99,7	100,0	99,0	99,8	18
35,2	62,5	58,2	82,0	58,3	81,0	50,8	79,6	19
11,9	27,3	24,1	47,5	23,9	47,5	22,1	51,1	20
2,9	8,6	7,2	21,1	6,9	21,5	8,3	32,9	21

genutzter Fläche kulturen								Lfd. Nr.
bestocktes Rebland und Rebbrache zur Wiederbestockung		Korbweidenanlagen ¹⁾		nicht mehr genutzte landwirtschaftliche Fläche		Waldfläche		
Betriebe	Fläche	Betriebe	Fläche	Betriebe	Fläche	Betriebe	Fläche	
Anzahl	ha	Anzahl	ha	Anzahl	ha	Anzahl	ha	
23	24	25	26	27	28	29	30	

LICHE BETRIEBE

-	-	-	-	-	-	-	-	01
653	345	13	3	409	322	836	1360	02
389	402	43	30	1097	773	1961	1610	03
385	795	35	41	971	688	4183	4636	04
167	441	28	28	415	339	4169	6828	05
90	217	15	31	220	183	3301	7913	06
60	170	11	12	172	152	2875	9610	07
44	121	12	10	191	154	2611	11135	08
17	163	10	51	69	160	784	5647	09
9	296	2	22	19	91	195	5510	10
2	5	5	2	17	67	91	11697	11
1816	2954	174	231	3580	2930	21006	65947	12
1163	2609	161	229	3171	2608	20170	64586	13
222	972	55	129	688	808	9857	51512	14
72	585	29	86	296	472	3681	33989	15
28	464	17	76	105	318	1070	22854	16

BETRIEBE

6	30	16	93	205	879	1252	380419	17
---	----	----	----	-----	-----	------	--------	----

ZEILE 12 (INSGESAMT) IN PROZENT

64,0	88,3	92,5	98,8	88,6	89,0	96,0	97,9	18
12,2	32,9	31,6	55,7	19,2	27,6	46,9	78,1	19
4,0	19,8	16,7	37,3	8,3	16,1	17,5	51,5	20
1,5	15,7	9,8	32,8	2,9	10,8	5,1	34,7	21

RB Darmstadt

Noch: B 2a) Betriebe mit landwirtschaftlich genutzter

Lfd. Nr.	Landwirtschaftlich genutzte Fläche von ... bis unter ... ha	Betriebe mit landwirtschaftlich Dauer					
		insgesamt		Ackerland		insgesamt	
		Betriebe	Fläche	Betriebe	Fläche	Betriebe	Fläche
		Anzahl	ha	Anzahl	ha	Anzahl	ha
		1	2	3	4	5	6
LANDWIRTSCHAFT							
01	0 AR	-	-	-	-	-	-
02	0,01- 1	2399	1368	1380	565	448	138
03	1 - 2	7854	11265	6979	6130	5967	4023
04	2 - 5	11952	39470	11384	21704	10696	15883
05	5 - 10	9302	67275	9144	38687	8858	27145
06	10 - 15	6218	76993	6161	47509	6024	28498
07	15 - 20	4571	79181	4540	51856	4447	26683
08	20 - 30	4005	95396	3986	63675	3895	31151
09	30 - 50	1083	39010	1062	26233	1033	12443
10	50 - 100	204	13712	197	10139	183	3018
11	100 UND MEHR	76	10883	75	8307	70	2449
12	INSGESAMT	47664	434554	44908	274804	41621	151431
13	1 UND MEHR	45265	433186	43528	274240	41173	151293
14	10 UND MEHR	16157	315175	16021	207719	15652	104242
15	20 UND MEHR	5368	159002	5320	108353	5181	49061
16	30 UND MEHR	1363	63605	1334	44678	1286	17910
FORST							
17	INSGESAMT	745	5113	116	165	411	4421
ANTEIL DER LANDW. BETRIEBE AN							
18	1 UND MEHR	95,0	99,7	96,9	99,8	98,9	99,9
19	10 UND MEHR	33,9	72,5	35,7	75,6	37,6	68,8
20	20 UND MEHR	11,3	36,6	11,8	39,4	12,4	32,4
21	30 UND MEHR	2,9	14,6	3,0	16,3	3,1	11,8

Lfd. Nr.	Landwirtschaftlich genutzte Fläche von ... bis unter ... ha	Betriebe mit landwirtschaftlich Dauer							
		Haus- und Nutzgarten		insgesamt		Obstanlagen		Baumschulen	
		Betriebe	Fläche	Betriebe	Fläche	Betriebe	Fläche	Betriebe	Fläche
		Anzahl	ha	Anzahl	ha	Anzahl	ha	Anzahl	ha
		15	16	17	18	19	20	21	22
LANDWIRTSCHAFT									
01	0 AR	-	-	-	-	-	-	-	-
02	0,01- 1	777	61	1114	605	476	240	46	19
03	1 - 2	4436	307	1160	806	750	333	57	47
04	2 - 5	7252	488	1261	1394	841	433	108	141
05	5 - 10	5943	459	750	983	577	400	57	122
06	10 - 15	4046	328	554	657	455	308	21	104
07	15 - 20	2850	247	392	396	337	182	7	40
08	20 - 30	2412	242	325	328	283	185	3	16
09	30 - 50	619	114	98	221	84	56	1	2
10	50 - 100	114	53	33	502	30	109	3	98
11	100 UND MEHR	58	51	18	76	17	70	-	-
12	INSGESAMT	28507	2350	5705	5968	3850	2315	303	588
13	1 UND MEHR	27730	2289	4591	5363	3374	2075	257	569
14	10 UND MEHR	10099	1035	1420	2180	1206	909	35	259
15	20 UND MEHR	3203	460	474	1127	414	419	7	115
16	30 UND MEHR	791	218	149	799	131	235	4	99
FORST									
17	INSGESAMT	383	230	119	297	97	221	7	7
ANTEIL DER LANDW. BETRIEBE AN									
18	1 UND MEHR	97,3	97,4	80,5	89,9	87,6	89,6	84,8	96,7
19	10 UND MEHR	35,4	44,0	24,9	36,5	31,3	39,3	11,6	44,1
20	20 UND MEHR	11,2	19,6	8,3	18,9	10,8	18,1	2,3	19,5
21	30 UND MEHR	2,8	9,3	2,6	13,4	3,4	10,1	1,3	16,9

Fläche im Mai 1971 nach Hauptkulturarten

RB Darmstadt

genutzter Fläche								Lfd. Nr.
grünland								
Wiesen		Mähweiden		Weiden		Hutungen und Streuwiesen		
Betriebe	Fläche	Betriebe	Fläche	Betriebe	Fläche	Betriebe	Fläche	
Anzahl	ha	Anzahl	ha	Anzahl	ha	Anzahl	ha	
7	8	9	10	11	12	13	14	

LICHE BETRIEBE

-	-	-	-	-	-	-	-	01
397	114	12	4	27	12	24	8	02
5643	3543	282	163	363	226	203	92	03
10151	13092	1030	1194	1340	1290	469	307	04
8395	20485	1494	3201	2012	2957	492	503	05
5731	20057	1309	4167	1750	3616	367	658	06
4254	17935	1036	4128	1478	3982	296	638	07
3706	19819	987	5286	1526	5398	249	649	08
940	6707	307	2521	457	2576	94	639	09
139	1371	42	561	85	858	18	229	10
46	989	28	645	34	601	17	215	11
39402	104110	6527	21870	9072	21515	2229	3936	12
39005	103996	6515	21866	9045	21503	2205	3928	13
14816	66877	3709	17307	5330	17031	1041	3027	14
4831	28885	1364	9012	2102	9433	378	1731	15
1125	9066	377	3726	576	4035	129	1082	16

BETRIEBE

323	1122	24	304	69	1718	79	1277	17
-----	------	----	-----	----	------	----	------	----

ZEILE 12 (INSGESAMT) IN PROZENT

99,0	99,9	99,8	100,0	99,7	99,9	98,9	99,8	18
37,6	64,2	56,8	79,1	58,8	79,2	46,7	76,9	19
12,3	27,7	20,9	41,2	23,2	43,8	17,0	44,0	20
2,9	8,7	5,8	17,0	6,3	18,8	5,8	27,5	21

genutzter Fläche kulturen								Lfd. Nr.
bestocktes Rebland und Rebbrache zur Wiederbestockung		Korbweidenanlagen		nicht mehr genutzte landwirtschaftliche Fläche		Waldfläche		
Betriebe	Fläche	Betriebe	Fläche	Betriebe	Fläche	Betriebe	Fläche	
Anzahl	ha	Anzahl	ha	Anzahl	ha	Anzahl	ha	
23	24	25	26	27	28	29	30	

LICHE BETRIEBE

-	-	-	-	-	-	-	-	01
653	345	10	1	331	232	456	659	02
388	401	34	25	889	608	1182	842	03
384	792	22	28	751	553	2006	2395	04
167	441	16	21	281	250	1693	3078	05
90	217	12	29	138	126	1465	3657	06
60	170	5	3	86	79	1143	4257	07
44	121	6	7	103	79	900	4386	08
17	163	2	1	42	54	203	2644	09
9	296	1	0	13	85	58	1548	10
2	5	-	-	5	18	21	3184	11
1814	2951	108	113	2639	2085	9127	26649	12
1161	2607	98	112	2308	1853	8671	25990	13
222	972	26	39	387	442	3790	19675	14
72	585	9	8	163	237	1182	11762	15
28	464	3	1	60	157	282	7375	16

BETRIEBE

6	30	11	39	127	591	745	207047	17
---	----	----	----	-----	-----	-----	--------	----

ZEILE 12 (INSGESAMT) IN PROZENT

64,0	88,3	90,7	98,9	87,5	88,9	95,0	97,5	18
12,2	32,9	24,1	34,6	14,7	21,2	41,5	73,8	19
4,0	19,8	8,3	6,8	6,2	11,4	13,0	44,1	20
1,5	15,7	2,8	0,9	2,3	7,5	3,1	27,7	21

RB Kassel

Noch: B 2a) Betriebe mit landwirtschaftlich genutzter

Lfd. Nr.	Landwirtschaftlich genutzte Fläche von ... bis unter ... ha	Betriebe mit landwirtschaftlich Dauer					
		insgesamt		Ackerland		insgesamt	
		Betriebe	Fläche	Betriebe	Fläche	Betriebe	Fläche
		Anzahl	ha	Anzahl	ha	Anzahl	ha
		1	2	3	4	5	6

LANDWIRTSCHAFT

01	0 AR	-	-	-	-	-	-
02	0,01-	755	407	488	212	271	89
03	1 -	7056	10178	6716	6426	5700	3296
04	2 -	12980	42902	12802	25008	12471	17113
05	5 -	8171	57962	8096	33759	8015	23525
06	10 -	4810	59653	4781	36028	4767	23197
07	15 -	3921	67874	3910	41831	3905	25616
08	20 -	3774	90381	3759	57067	3750	32855
09	30 -	1246	44903	1236	29642	1224	15010
10	50 -	241	16231	233	11486	235	4622
11	100 UND MEHR	111	18982	111	14834	105	3995
12	INSGESAMT	43065	409473	42132	256293	40443	149318
13	1 UND MEHR	42310	409066	41644	256081	40172	149229
14	10 UND MEHR	14103	298024	14030	190888	13986	105295
15	20 UND MEHR	5372	170497	5339	113028	5314	56482
16	30 UND MEHR	1598	80116	1580	55961	1564	23627

FORST

17	INSGESAMT	507	1501	68	271	181	985
----	-----------	-----	------	----	-----	-----	-----

ANTEIL DER LANDW. BETRIEBE AN

18	1 UND MEHR	98,2	99,9	98,8	99,9	99,3	99,9
19	10 UND MEHR	32,7	72,8	33,3	74,5	34,6	70,5
20	20 UND MEHR	12,5	41,6	12,7	44,1	13,1	37,8
21	30 UND MEHR	3,7	19,6	3,8	21,8	3,9	15,8

Lfd. Nr.	Landwirtschaftlich genutzte Fläche von ... bis unter ... ha	Betriebe mit landwirtschaftlich Dauer							
		Haus- und Nutzgarten		insgesamt		Obstanlagen		Baumschulen	
		Betriebe	Fläche	Betriebe	Fläche	Betriebe	Fläche	Betriebe	Fläche
		Anzahl	ha	Anzahl	ha	Anzahl	ha	Anzahl	ha
		15	16	17	18	19	20	21	22

LANDWIRTSCHAFT

01	0 AR	-	-	-	-	-	-	-	-
02	0,01-	395	44	128	62	113	56	13	5
03	1 -	4974	344	257	112	238	102	9	4
04	2 -	9456	650	303	130	282	96	8	19
05	5 -	6063	512	204	166	183	86	15	72
06	10 -	3624	335	151	94	147	70	3	21
07	15 -	3039	333	131	93	122	51	5	33
08	20 -	2869	354	164	106	157	102	1	0
09	30 -	948	161	72	90	65	40	-	-
10	50 -	198	72	24	51	23	29	-	-
11	100 UND MEHR	89	86	25	66	21	64	-	-
12	INSGESAMT	31655	2890	1459	971	1351	696	54	154
13	1 UND MEHR	31260	2846	1331	909	1238	640	41	150
14	10 UND MEHR	10767	1341	567	500	535	356	9	55
15	20 UND MEHR	4104	673	285	314	266	235	1	0
16	30 UND MEHR	1235	319	121	208	109	133	-	-

FORST

17	INSGESAMT	368	124	57	119	43	54	9	11
----	-----------	-----	-----	----	-----	----	----	---	----

ANTEIL DER LANDW. BETRIEBE AN

18	1 UND MEHR	98,8	98,5	91,2	93,6	91,6	92,0	75,9	96,9
19	10 UND MEHR	34,0	46,4	38,9	51,5	39,6	51,2	16,7	35,3
20	20 UND MEHR	13,0	23,3	19,5	32,3	19,7	33,8	1,9	0,2
21	30 UND MEHR	3,9	11,0	8,3	21,4	8,1	19,1	-	-

Fläche im Mai 1971 nach Hauptkulturarten

RB Kassel

genutzter Fläche grünland								Lfd. Nr.
Wiesen		Mähweiden		Weiden		Hutungen und Streuwiesen		
Betriebe	Fläche	Betriebe	Fläche	Betriebe	Fläche	Betriebe	Fläche	
Anzahl	ha	Anzahl	ha	Anzahl	ha	Anzahl	ha	
7	8	9	10	11	12	13	14	
LICHE BETRIEBE								
-	-	-	-	-	-	-	-	01
203	62	15	5	35	13	24	9	02
5122	2730	421	227	460	243	187	95	03
11431	13403	1646	1666	2148	1701	543	342	04
7267	16364	1727	3050	2556	3549	517	561	05
4235	14189	1457	3880	2129	4470	409	657	06
3301	13299	1622	6100	2013	5505	364	713	07
3012	14854	1690	8654	2126	8284	442	1063	08
873	5195	622	4797	685	4335	188	683	09
136	1048	102	1200	151	1568	63	806	10
61	708	42	1442	59	1331	34	514	11
35641	81852	9344	31022	12362	31000	2771	5444	12
35438	81790	9329	31017	12327	30987	2747	5435	13
11618	49292	5535	26073	7163	25494	1500	4437	14
4082	21804	2456	16094	3021	15518	727	3067	15
1070	6950	766	7440	895	7234	285	2004	16
BETRIEBE								
125	533	13	52	35	176	41	224	17
ZEILE 12 (INSGESAMT) IN PROZENT								
99,4	99,9	99,8	100,0	99,7	100,0	99,1	99,8	18
32,6	60,2	59,2	84,0	57,9	82,2	54,1	81,5	19
11,5	26,6	26,3	51,9	24,4	50,1	26,2	56,3	20
3,0	8,5	8,2	24,0	7,2	23,3	10,3	36,8	21

genutzter Fläche kulturen								Lfd. Nr.
bestocktes Rebland und Rebbrache zur Wiederbestockung		Korbweidenanlagen		nicht mehr genutzte landwirtschaftliche Fläche		Waldfläche		
Betriebe	Fläche	Betriebe	Fläche	Betriebe	Fläche	Betriebe	Fläche	
Anzahl	ha	Anzahl	ha	Anzahl	ha	Anzahl	ha	
23	24	25	26	27	28	29	30	
LICHE BETRIEBE								
-	-	-	-	-	-	-	-	01
-	-	3	2	78	90	380	701	02
1	0	9	6	208	165	779	768	03
1	2	13	14	220	135	2177	2241	04
-	-	12	7	134	89	2476	3751	05
-	-	3	2	82	58	1836	4256	06
-	-	6	9	86	73	1732	5353	07
-	-	6	4	88	75	1711	6749	08
-	-	8	50	27	106	581	3003	09
-	-	1	22	6	6	137	3962	10
-	-	5	2	12	48	70	8513	11
2	3	66	118	941	845	11879	39298	12
2	3	63	116	863	755	11499	38597	13
-	-	29	90	301	366	6067	31836	14
-	-	20	79	133	235	2499	22227	15
-	-	14	75	45	160	788	15478	16
BETRIEBE								
-	-	5	54	78	288	507	173372	17
ZEILE 12 (INSGESAMT) IN PROZENT								
100,0	100,0	95,5	98,7	91,7	89,3	96,8	98,2	18
-	-	43,9	76,1	32,0	43,2	51,1	81,0	19
-	-	30,3	66,6	14,1	27,8	21,0	56,6	20
-	-	21,2	63,5	4,8	19,0	6,6	39,4	21

B 2b) Landwirtschaftliche Betriebe mit landwirtschaftlich

Schlüssel-Nr.	Kreis	Betriebe mit landwirtschaftlich Dauer					
		insgesamt		Ackerland		insgesamt	
		Betriebe	Fläche	Betriebe	Fläche	Betriebe	Fläche
		Anzahl	ha	Anzahl	ha	Anzahl	ha
		1	2	3	4	5	6
111 DARMSTADT, ST.		143	1701	138	1403	65	214
112 FRANKFURT AM MAIN, ST.		332	2586	302	2181	128	248
113 GIESSEN, ST.		101	802	90	516	72	254
114 HANAU, ST.		15	113	14	77	3	33
115 OFFENBACH AM MAIN, ST.		37	372	37	294	17	75
116 WIESBADEN, ST.		482	3624	403	2845	259	481
131 ALSFELD		3398	35622	3321	18014	3277	17309
132 BERGSTRASSE		2848	28186	2550	17340	2394	10450
133 BIEDENKOPF		2367	10994	2314	6003	2296	4886
134 BUEDINGEN		3401	33289	3298	18598	3246	14322
135 DARMSTADT		1142	12037	1089	8990	872	2907
136 DIEBURG		1623	18768	1558	14533	1321	3997
137 DILLKREIS		1403	5934	1308	2147	1352	3708
138 ERBACH		2321	18291	2201	8548	2209	9548
139 FRIEDBERG		2472	30707	2345	26369	1940	3628
140 GELNHAUSEN		2455	18981	2370	9713	2351	9109
141 GIESSEN		3353	30527	3305	20517	3111	9743
142 GROSS-GERAU		1450	20758	1412	17845	1069	2735
143 HANAU		1090	14589	1050	11377	927	3057
144 LAUTERBACH		2814	28480	2756	12613	2732	15676
145 LIMBURG		1510	17628	1473	13050	1320	4482
146 MAIN-TAUNUS-KREIS		1208	10375	1045	8280	779	1330
147 OBERLAHNKREIS		1301	15235	1260	10089	1207	5067
148 OBERTAUNUSKREIS		290	3048	238	2292	218	625
149 OFFENBACH		548	5920	521	4517	413	1336
150 RHEINGAUKREIS		1392	4792	578	1361	360	737
151 SCHLUECHTERN		2055	19101	1961	7146	2006	11859
152 UNTERTAUNUSKREIS		1741	15880	1694	11559	1576	4238
153 USINGEN		998	8200	958	4991	925	3156
154 WETZLAR		3374	18013	3319	11599	3176	6222
211 FULDA, ST.		42	345	35	210	39	127
212 KASSEL, ST.		169	1626	155	1193	70	375
213 MARBURG A.D.L.,UNI. ST.		37	140	35	78	27	39
231 ESCHWEGE		2441	22909	2373	15569	2242	7062
232 FRANKENBERG		3400	24726	3368	14189	3320	10329
233 FRITZLAR-HOMBERG		3099	34952	3058	25662	2821	8918
234 FULDA		5356	48094	5185	22164	5147	25733
235 HERSFELD		2923	21245	2890	13369	2772	7670
236 HOFGEISMAR		2163	25387	2126	18149	1950	6979
237 HUENFELD		2276	22143	2231	12880	2165	9135
238 KASSEL		1209	13143	1190	9468	1074	3530
239 MARBURG		4755	42797	4699	28179	4519	14207
240 MELSUNGEN		1587	16868	1547	11295	1458	5395
241 ROTENBURG		2609	21200	2552	13334	2491	7590
242 WALDECK		4205	51628	4058	30101	4041	21217
243 WITZENHAUSEN		1679	14128	1563	7775	1571	6000
244 WOLFHAGEN		1995	20180	1970	14951	1769	5082
245 ZIEGENHAIN		3120	27963	3097	17729	2967	9930

genutzter Fläche im Mai 1971 nach Hauptkulturarten

genutzter Fläche grünland								Schlüssel- Nr.
Wiesen		Mähweiden		Weiden		Hutungen und Streuwiesen		
Betriebe	Fläche	Betriebe	Fläche	Betriebe	Fläche	Betriebe	Fläche	
Anzahl	ha	Anzahl	ha	Anzahl	ha	Anzahl	ha	
7	8	9	10	11	12	13	14	
61	171	3	4	9	38	-	-	111
122	188	8	27	11	33	1	0	112
65	165	7	32	12	49	3	7	113
2	4	1	21	-	-	1	8	114
17	75	-	-	-	-	-	-	115
248	401	7	9	12	67	4	4	116
2978	10942	983	3460	1016	2563	231	343	131
2282	7092	374	1302	680	1928	121	128	132
2251	3980	230	338	329	374	213	193	133
3033	9593	706	2703	796	1800	93	225	134
782	1881	98	504	157	505	24	17	135
1245	2876	152	445	266	616	17	60	136
1321	2863	98	186	216	485	93	175	137
2076	5543	495	1740	840	2239	43	27	138
1899	3173	55	138	150	226	32	90	139
2280	6773	279	771	578	1376	129	189	140
3038	7951	179	807	405	854	66	131	141
1053	2443	23	104	69	180	3	8	142
868	2263	80	257	223	481	11	56	143
2493	9524	1133	3885	895	1825	218	442	144
1216	3001	260	789	258	567	45	126	145
765	1172	22	59	43	91	12	8	146
1129	3377	178	670	298	828	53	193	147
206	501	14	30	26	74	8	20	148
401	1225	14	38	38	72	1	0	149
331	469	16	108	26	151	13	10	150
1758	6006	640	2150	1069	2455	671	1247	151
1487	2921	279	763	234	507	44	47	152
866	2171	101	352	184	611	15	23	153
3129	5367	92	178	232	519	64	159	154
36	109	2	3	4	7	3	8	211
62	189	7	10	12	97	4	79	212
26	34	1	0	1	4	-	-	213
2115	4265	247	907	434	1658	99	232	231
3189	7433	449	1108	860	1569	183	220	232
2537	5448	453	1714	643	1622	95	133	233
4593	15533	1567	4410	1995	3980	702	1810	234
2570	4471	480	1235	861	1809	135	155	235
1589	2808	543	1891	756	2016	94	263	236
1809	4165	688	1798	1219	2834	207	338	237
1021	2458	127	383	245	584	21	105	238
4215	9861	714	2249	852	1878	127	220	239
1300	2851	326	1190	459	1257	80	97	240
2188	3408	534	1730	768	2190	169	262	241
2607	5991	2157	8798	1838	5476	607	952	242
1419	3177	253	962	483	1645	124	216	243
1509	2796	360	1196	359	918	52	173	244
2856	6854	436	1438	573	1458	69	181	245

Noch: B 2b) Landwirtschaftliche Betriebe mit landwirtschaftlich

Schlüssel-Nr.	Kreis	Betriebe mit landwirtschaftlich Dauer							
		Haus- und Nutzgarten		Insgesamt		Obstanlagen		Baumschulen	
		Betriebe	Fläche	Betriebe	Fläche	Betriebe	Fläche	Betriebe	Fläche
		Anzahl	ha	Anzahl	ha	Anzahl	ha	Anzahl	ha
		15	16	17	18	19	20	21	22
111	DARMSTADT, ST.	45	5	14	79	11	.	1	.
112	FRANKFURT AM MAIN, ST.	56	24	67	134	57	73	13	57
113	GIESSEN, ST.	55	7	14	24	11	14	3	8
114	HANAU, ST.	2	1	1	.	1	.	1	.
115	OFFENBACH AM MAIN, ST.	7	3	2	.	2	.	-	-
116	WIESBADEN, ST.	76	9	234	289	191	173	16	60
131	ALSFELD	2886	271	144	27	138	22	2	2
132	BERGSTRASSE	1467	113	380	283	136	78	8	11
133	BIEDENKOPF	1424	84	116	21	110	17	4	3
134	BUEDINGEN	2312	219	266	151	262	124	3	24
135	DARMSTADT	568	45	105	94	99	85	3	6
136	DIEBURG	1010	99	254	140	190	86	11	18
137	DILLKREIS	782	56	106	24	101	13	4	10
138	ERBACH	1555	107	139	88	130	76	4	9
139	FRIEDBERG	1637	158	797	552	665	374	172	177
140	GELNHAUSEN	1354	98	88	62	71	34	3	13
141	GIESSEN	2416	184	308	83	302	73	4	10
142	GROSS-GERAU	667	54	181	124	173	113	6	9
143	HANAU	615	60	131	95	125	72	5	12
144	LAUTERBACH	2061	179	47	13	44	11	1	1
145	LIMBURG	753	60	28	37	23	26	3	9
146	MAIN-TAUNUS-KREIS	425	52	485	712	341	436	10	45
147	OBERLAHNKREIS	791	51	60	28	53	12	-	-
148	OBERTAUNUSKREIS	125	18	133	113	131	111	3	2
149	OFFENBACH	207	31	48	37	45	31	5	5
150	RHEINGAUKREIS	357	57	1270	2637	181	159	6	27
151	SCHLUECHTERN	1266	78	39	18	34	16	2	1
152	UNTERTAUNUSKREIS	859	53	52	31	40	21	2	1
153	USINGEN	563	40	16	13	14	5	-	-
154	WETZLAR	2166	132	180	60	169	43	8	15
211	FULDA, ST.	17	7	5	1	4	1	1	0
212	KASSEL, ST.	52	21	18	37	13	17	7	20
213	MARBURG A.D.L..UNI. ST.	15	11	7	12	7	12	-	-
231	ESCHWEGE	1801	186	100	92	92	89	2	0
232	FRANKENBERG	2523	171	92	37	84	11	-	-
233	FRITZLAR-HOMBERG	2656	324	129	48	122	36	3	8
234	FULDA	3036	172	67	25	61	20	3	2
235	HERSFELD	2164	182	91	23	86	20	-	-
236	HOFGEISMAR	1491	161	68	98	60	42	7	54
237	HUENFELD	1548	114	77	15	75	14	1	0
238	KASSEL	882	116	50	30	40	19	8	10
239	MARBURG	3895	339	92	73	82	50	7	16
240	MELSUNGEN	1332	151	54	26	48	17	1	6
241	ROTENBURG	2033	170	94	106	88	41	3	18
242	WALDECK	2879	265	165	46	152	32	8	5
243	WITZENHAUSEN	1241	122	240	231	237	221	2	8
244	WOLFHAGEN	1427	136	25	10	23	9	-	-
245	ZIEGENHAIN	2663	243	85	62	77	45	1	6

genutzter Fläche im Mai 1971 nach Hauptkulturarten

genutzter Fläche kulturen								Schlüssel- Nr.
bestocktes Rebland und Rebbrache zur Wiederbestockung		Korbweidenanlagen		nicht mehr genutzte landwirtschaftliche Fläche		Waldfläche		
Betriebe	Fläche	Betriebe	Fläche	Betriebe	Fläche	Betriebe	Fläche	
Anzahl	ha	Anzahl	ha	Anzahl	ha	Anzahl	ha	
23	24	25	26	27	28	29	30	
2	10	-	-	5	9	5	5	111
-	-	1	4	18	16	3	2	112
-	-	1	2	12	8	4	1	113
-	-	-	-	1	0	-	-	114
-	-	-	-	-	-	1	3	115
73	56	1	0	27	19	6	6	116
-	-	4	4	56	42	398	729	131
266	187	8	7	117	113	1195	3189	132
-	-	2	1	359	263	1700	3902	133
-	-	3	2	19	35	221	679	134
1	0	4	3	23	11	373	534	135
79	26	7	9	35	18	275	848	136
-	-	2	1	304	240	272	171	137
-	-	6	3	108	60	1435	7389	138
-	-	5	2	80	44	37	61	139
6	2	9	13	185	142	401	878	140
-	-	2	0	121	110	167	2346	141
-	-	6	3	36	63	133	77	142
-	-	5	11	46	14	39	119	143
-	-	2	1	35	21	908	1117	144
-	-	4	2	42	33	61	33	145
152	228	3	2	85	93	140	305	146
-	-	7	16	58	50	54	276	147
-	-	-	-	22	10	12	48	148
-	-	-	-	54	77	97	120	149
1235	2442	5	9	215	153	46	695	150
-	-	3	1	123	139	753	2100	151
-	-	11	9	86	91	63	293	152
-	-	3	8	58	46	65	77	153
-	-	4	2	309	167	263	647	154
-	-	-	-	3	2	3	25	211
-	-	-	-	8	4	3	24	212
-	-	-	-	2	3	4	2	213
-	-	6	2	63	48	1483	5635	231
-	-	8	26	89	52	619	812	232
-	-	5	4	44	36	386	859	233
-	-	3	3	117	134	2946	8108	234
-	-	5	3	76	46	782	1291	235
-	-	4	2	21	25	69	937	236
-	-	1	1	26	13	1191	2409	237
-	-	2	0	35	84	79	654	238
-	-	6	6	107	71	1066	4252	239
2	3	3	1	30	19	566	885	240
-	-	4	47	96	93	860	2366	241
-	-	8	9	80	103	1019	4508	242
-	-	2	1	70	57	401	1447	243
-	-	2	1	24	24	82	3942	244
-	-	7	11	50	31	320	1140	245

Hessen

B 3a) Betriebe mit Acker

Nach

Lfd. Nr.	Landwirtschaftlich genutzte Fläche von ... bis unter ... ha	Insgesamt		Insgesamt		Weizen einschl. Spelz		Roggen		Wintergerste		Getreide dar
		Betriebe	Ackerfläche	Betriebe	Fläche	Betriebe	Fläche	Betriebe	Fläche	Betriebe	Fläche	
		Anzahl	ha	Anzahl	ha	Anzahl	ha	Anzahl	ha	Anzahl	ha	
		1	2	3	4	5	6	7	8	9	10	

LANDWIRTSCHAFT

01	0 AR	-	-	-	-	-	-	-	-	-	-	-
02	0,01- 1	1868	776	574	186	248	55	168	42	42	11	-
03	1 - 2	13695	12556	12475	8269	7487	2293	6232	2009	1831	520	-
04	2 - 5	24186	46713	23569	32512	17955	8720	15693	8062	5344	2006	-
05	5 - 10	17240	72446	17126	52428	15350	14946	12382	10741	6326	3880	-
06	10 - 15	10942	83538	10904	60607	10363	18703	8183	10670	6076	5685	-
07	15 - 20	8450	93687	8431	67389	8200	22131	6208	10388	5821	7597	-
08	20 - 30	7745	120742	7729	87510	7540	29868	5491	11672	5914	11572	-
09	30 - 50	2298	55875	2288	42121	2223	14361	1611	5499	1819	6003	-
10	50 - 100	430	21625	425	16631	405	6260	283	1924	335	2461	-
11	100 UND MEHR	186	23140	184	16815	182	7535	99	1146	152	2577	-
12	INSGESAMT	87040	531098	83705	384469	69953	124872	56350	62154	33660	42311	-
13	1 UND MEHR	85172	530321	83131	384283	69705	124816	56182	62112	33618	42301	-
14	10 UND MEHR	30051	398606	29961	291073	28913	98857	21875	41299	20117	35894	-
15	20 UND MEHR	10659	221382	10626	163078	10350	58023	7484	20241	8220	22613	-
16	30 UND MEHR	2914	100640	2897	75568	2810	28156	1993	8569	2306	11041	-

FORST

17	INSGESAMT	184	437	65	184	26	60	23	38	4	18	-
----	-----------	-----	-----	----	-----	----	----	----	----	---	----	---

ANTEIL DER LANDW. BETRIEBE AN

18	1 UND MEHR	97,9	99,9	99,3	100,0	99,6	100,0	99,7	99,9	99,9	100,0	-
19	10 UND MEHR	34,5	75,1	35,8	75,7	41,3	79,2	38,8	66,4	59,8	84,8	-
20	20 UND MEHR	12,2	41,7	12,7	42,4	14,8	46,5	13,3	32,6	24,4	53,4	-
21	30 UND MEHR	3,3	18,9	3,5	19,7	4,0	22,5	3,5	13,8	6,9	26,1	-

Lfd. Nr.	Landwirtschaftlich genutzte Fläche von ... bis unter ... ha	Gartengewächse												
		Insgesamt	darunter											
			Gemüse, Spargel, Erdbeeren								Blumen und insgesamt			
			insgesamt	im Wechsel mit landw. Kulturen	im Wechsel mit Gartengewächsen									
					insgesamt	unter Glas								
			Betriebe	Fläche	Betriebe	Fläche	Betriebe	Fläche	Betriebe	Fläche	Betriebe	Freiland	Fläche unter Glas	Betriebe
Anzahl	ha	Anzahl	ha	Anzahl	ha	Anzahl	ha	Anzahl	ha		Anzahl	ha		
25	26	27	28	29	30	31	32	33	34	35	36	37		

LANDWIRTSCHAFT

01	0 AR	-	-	-	-	-	-	-	-	-	-	-	-	-
02	0,01- 1	1071	412	669	211	338	113	394	98	178	39	14	659	199
03	1 - 2	727	370	610	240	329	97	318	143	93	65	13	209	127
04	2 - 5	724	589	657	479	352	190	336	289	94	179	17	110	109
05	5 - 10	365	427	347	383	256	261	107	122	28	73	6	27	38
06	10 - 15	298	343	285	311	216	199	81	112	8	20	2	14	23
07	15 - 20	291	282	284	260	227	182	62	78	3	21	0	4	22
08	20 - 30	337	542	334	530	263	407	87	123	4	29	1	4	11
09	30 - 50	88	308	87	266	73	177	16	89	1	41	0	2	34
10	50 - 100	30	201	30	198	30	189	4	10	3	6	1	2	2
11	100 UND MEHR	34	671	34	655	29	617	6	38	2	2	0	4	3
12	INSGESAMT	3965	4144	3337	3533	2113	2432	1411	1101	414	476	53	1035	567
13	1 UND MEHR	2894	3732	2668	3322	1775	2319	1017	1003	236	436	40	376	368
14	10 UND MEHR	1078	2346	1054	2220	838	1771	256	449	21	118	4	30	95
15	20 UND MEHR	489	1721	485	1649	395	1390	113	260	10	77	2	12	50
16	30 UND MEHR	152	1180	151	1119	132	983	26	137	6	49	1	8	39

FORST

17	INSGESAMT	13	9	11	6	6	3	5	3	-	-	-	2	3
----	-----------	----	---	----	---	---	---	---	---	---	---	---	---	---

ANTEIL DER LANDW. BETRIEBE AN

18	1 UND MEHR	73,0	90,1	80,0	94,0	84,0	95,4	72,1	91,1	57,0	91,7	73,9	36,3	65,0
19	10 UND MEHR	27,2	56,6	31,6	62,8	39,7	72,8	18,1	40,8	5,1	24,9	7,2	2,9	16,8
20	20 UND MEHR	12,3	41,5	14,5	46,7	18,7	57,1	8,0	23,6	2,4	16,2	3,8	1,2	8,9
21	30 UND MEHR	3,8	28,5	4,5	31,7	6,2	40,4	1,8	12,4	1,4	10,2	1,9	0,8	6,9

land im Mai 1971

Hessen

Fruchtarten

einschl. Körnermais unter						Hülsenfrüchte zur Körnergewinnung		Kartoffeln		Zuckerrüben ohne Samenanbau		Futterhackfrüchte ohne Samenanbau		Lfd. Nr.
Sommergerste		Hafer		Körnermais										
Betriebe	Fläche	Betriebe	Fläche	Betriebe	Fläche	Betriebe	Fläche	Betriebe	Fläche	Betriebe	Fläche	Betriebe	Fläche	
Anzahl	ha	Anzahl	ha	Anzahl	ha	Anzahl	ha	Anzahl	ha	Anzahl	ha	Anzahl	ha	
11	12	13	14	15	16	17	18	19	20	21	22	23	24	

LICHE BETRIEBE

-	-	-	-	-	-	-	-	-	-	-	-	-	-	01
153	34	154	35	6	2	7	1	687	99	11	1	130	14	02
4835	1473	6217	1636	56	18	30	5	11705	2272	177	27	5076	540	03
11060	4687	17744	7736	186	79	119	40	22517	6078	458	113	17738	3557	04
10600	7738	14767	12784	283	216	255	126	16344	6895	774	466	14903	5895	05
7887	9228	9767	13601	340	361	430	263	10340	6574	1716	1810	9809	6433	06
6315	10147	7648	13859	395	581	602	445	7910	6316	2439	3694	7753	6448	07
5910	13354	7111	16848	523	1031	989	964	6785	6053	3060	6509	6829	6481	08
1707	6365	2069	7223	292	1202	430	655	1661	1709	1041	3457	1678	1718	09
315	2522	362	2177	97	956	90	262	173	320	190	1602	170	204	10
144	2390	154	2200	52	828	42	351	51	239	104	1956	44	79	11
48926	57938	65993	78098	2230	5272	2994	3113	78173	36556	9970	19635	64130	31370	12
48773	57904	65839	78063	2224	5271	2987	3112	77486	36457	9959	19634	64000	31355	13
22278	44006	27111	55908	1699	4959	2583	2940	26920	21211	8550	19027	26283	21363	14
8076	24631	9696	28448	964	4017	1551	2232	8670	8321	4395	13524	8721	8482	15
2166	11277	2585	11599	441	2985	562	1268	1885	2268	1335	7015	1892	2001	16

BETRIEBE

13	8	28	58	-	-	2	4	61	41	3	10	17	17	17
----	---	----	----	---	---	---	---	----	----	---	----	----	----	----

ZEILE 12 (INSGESAMT) IN PROZENT

99,7	99,9	99,8	100,0	99,7	100,0	99,8	100,0	99,1	99,7	99,9	100,0	99,8	100,0	18
45,5	76,0	41,1	71,6	76,2	94,1	86,3	94,5	34,4	58,0	85,8	96,9	41,0	68,1	19
16,5	42,5	14,7	36,4	43,2	76,2	51,8	71,7	11,1	22,8	44,1	68,9	13,6	27,0	20
4,4	19,5	3,9	14,9	19,8	56,6	18,8	40,7	2,4	6,2	13,4	35,7	3,0	6,4	21

				Handelsgewächse						Futterpflanzen auf dem Ackerland						Zum Umpflügen als Gründüngung bestimmte Haupt- früchte und Schwarzbrache (ohne Kleebrache)		Lfd. Nr.
				und zwar						insgesamt		Grün- und Silomais						
Zierpflanzen				insgesamt		Handelsgewächse ohne Rüben und Gräser zur Samengewinnung		Raps und Rübsen										
unter Glas																		
Betriebe	Freiland	Fläche unter Glas		Betriebe	Fläche	Betriebe	Fläche	Betriebe	Fläche	Betriebe	Fläche	Betriebe	Fläche	Betriebe	Fläche			
Anzahl	ha			Anzahl	ha	Anzahl	ha	Anzahl	ha	Anzahl	ha	Anzahl	ha	Anzahl	ha			
38	39	40		41	42	43	44	45	46	47	48	49	50	51	52			

LICHE BETRIEBE

587	122	59	4	1	4	1	1	0	149	33	3	1	115	30	01
176	76	34	20	6	17	6	10	3	3126	925	164	20	389	140	02
77	68	19	44	19	34	17	25	13	9548	3590	1353	181	372	213	04
15	18	2	47	33	44	31	34	27	9846	6041	2713	580	190	137	05
9	16	5	60	60	53	55	41	48	7742	7375	3105	1227	80	73	06
2	11	3	95	126	89	119	68	102	6591	8915	3238	2336	82	73	07
2	10	1	195	355	176	327	149	301	6170	12238	3512	4412	80	90	08
2	31	3	191	601	172	546	167	536	1683	5211	1034	2295	47	95	09
2	2	1	146	1056	133	976	131	966	227	1326	135	628	12	22	10
2	0	1	119	2122	114	1876	114	1851	93	828	50	410	17	80	11
874	354	128	921	4380	836	3954	740	3847	45175	46480	15307	12089	1384	953	12
287	232	69	917	4379	832	3953	739	3847	45026	46447	15304	12089	1269	923	13
19	70	14	806	4321	737	3898	670	3804	22506	35891	11074	11308	318	433	14
8	43	5	651	4135	595	3725	561	3654	8173	19602	4731	7745	156	287	15
6	33	4	456	3779	419	3398	412	3353	2003	7365	1219	3333	76	197	16

BETRIEBE

2	3	0	3	21	3	21	1	18	92	132	2	5	16	19	17
---	---	---	---	----	---	----	---	----	----	-----	---	---	----	----	----

ZEILE 12 (INSGESAMT) IN PROZENT

32,8	65,6	53,6	99,6	100,0	99,5	100,0	99,9	100,0	99,7	99,9	100,0	100,0	91,7	96,9	18
2,2	19,8	10,8	87,5	98,7	88,2	98,6	90,5	98,9	49,8	77,2	72,3	93,5	23,0	45,4	19
0,9	12,3	4,0	70,7	94,4	71,2	94,2	75,8	95,0	18,1	42,2	30,9	64,1	11,3	30,1	20
0,7	9,4	3,3	49,5	86,3	50,1	85,9	55,7	87,2	4,4	15,8	8,0	27,6	5,5	20,7	21

RB Darmstadt

Noch: B 3a) Betriebe mit Acker
Nach

Lfd. Nr.	Landwirtschaftlich genutzte Fläche von ... bis unter ... ha	Insgesamt		Insgesamt		Weizen einschl. Spelz		Roggen		Wintergerste		Getreide dar	
		Betriebe	Ackerfläche	Betriebe	Fläche	Betriebe	Fläche	Betriebe	Fläche	Betriebe	Fläche	Betriebe	Fläche
		Anzahl	ha	Anzahl	ha	Anzahl	ha	Anzahl	ha	Anzahl	ha	Anzahl	ha
		1	2	3	4	5	6	7	8	9	10		

LANDWIRTSCHAFT

01	0 AR	-	-	-	-	-	-	-	-	-	-	-	-
02	0,01- 1	1380	565	321	98	157	35	81	19	14	3		
03	1 - 2	6979	6130	5998	3776	4025	1254	2313	630	506	127		
04	2 - 5	11384	21704	10860	14491	8777	4720	5561	2394	1454	526		
05	5 - 10	9144	38687	9051	27176	8293	9020	5401	3888	2345	1320		
06	10 - 15	6161	47509	6130	33100	5880	11923	3890	4051	2876	2302		
07	15 - 20	4540	51856	4525	35329	4414	13472	2733	3729	2734	2977		
08	20 - 30	3986	63675	3973	43255	3868	16843	2270	4014	2734	4115		
09	30 - 50	1062	26233	1056	18769	1014	6945	604	1950	701	1693		
10	50 - 100	197	10139	192	7592	177	3006	106	805	124	758		
11	100 UND MEHR	75	8307	75	6269	74	2818	35	394	54	652		
12	INSGESAMT	44908	274804	42181	189853	36679	70035	22994	21875	13542	14473		
13	1 UND MEHR	43528	274240	41860	189756	36522	70000	22913	21855	13528	14469		
14	10 UND MEHR	16021	207719	15951	144313	15427	55006	9638	14943	9223	12496		
15	20 UND MEHR	5320	108353	5296	75885	5133	29611	3015	7163	3613	7217		
16	30 UND MEHR	1334	44678	1323	32630	1265	12768	745	3149	879	3103		

FORST

17	INSGESAMT	116	165	28	30	10	5	9	11	-	-		
----	-----------	-----	-----	----	----	----	---	---	----	---	---	--	--

ANTEIL DER LANDW. BETRIEBE AN

18	1 UND MEHR	96,9	99,8	99,2	99,9	99,6	99,9	99,6	99,9	99,9	100,0		
19	10 UND MEHR	35,7	75,6	37,8	76,0	42,1	78,5	41,9	68,3	68,1	86,3		
20	20 UND MEHR	11,8	39,4	12,6	40,0	14,0	42,3	13,1	32,7	26,7	49,9		
21	30 UND MEHR	3,0	16,3	3,1	17,2	3,4	18,2	3,2	14,4	6,5	21,4		

Lfd. Nr.	Landwirtschaftlich genutzte Fläche von ... bis unter ... ha	Gartengewächse														
		insgesamt	darunter												Blumen und Stauden	
			Gemüse, Spargel, Erdbeeren													
			insgesamt		im Wechsel mit landw. Kulturen		im Wechsel mit Gartengewächsen									
							insgesamt				unter Glas					
							Betriebe	Fläche	Betriebe	Fläche	Betriebe	Fläche	Betriebe	Fläche	Betriebe	Fläche
Anzahl	ha	Anzahl	ha	Anzahl	ha	Anzahl	ha	Anzahl	ha	Anzahl	ha	Anzahl	ha			
	25	26	27	28	29	30	31	32	33	34	35	36	37			

LANDWIRTSCHAFT

01	0 AR	-	-	-	-	-	-	-	-	-	-	-	-	-
02	0,01- 1	886	349	575	190	310	107	316	83	139	34	12	510	158
03	1 - 2	582	307	483	191	290	90	222	101	73	53	10	164	113
04	2 - 5	573	497	516	403	300	170	240	233	78	152	15	88	94
05	5 - 10	293	320	280	294	221	217	67	76	17	49	4	18	26
06	10 - 15	262	285	251	256	195	169	64	88	4	20	1	10	22
07	15 - 20	265	265	260	243	210	168	54	74	2	19	0	2	21
08	20 - 30	303	496	300	484	240	367	76	117	4	29	1	4	11
09	30 - 50	75	283	74	242	61	152	15	89	1	41	0	2	34
10	50 - 100	21	158	21	156	21	148	3	8	2	5	0	1	2
11	100 UND MEHR	6	48	6	34	4	13	3	21	1	1	0	2	1
12	INSGESAMT	3266	3008	2766	2492	1852	1601	1060	891	321	403	44	801	483
13	1 UND MEHR	2380	2659	2191	2302	1542	1494	744	809	182	369	32	291	325
14	10 UND MEHR	932	1534	912	1415	731	1017	215	398	14	114	3	21	92
15	20 UND MEHR	405	984	401	916	326	681	97	235	8	76	2	9	48
16	30 UND MEHR	102	489	101	432	86	313	21	118	4	47	1	5	37

FORST

17	INSGESAMT	7	3	6	1	3	0	3	0	-	-	-	1	2
----	-----------	---	---	---	---	---	---	---	---	---	---	---	---	---

ANTEIL DER LANDW. BETRIEBE AN

18	1 UND MEHR	72,9	88,4	79,2	92,4	83,3	93,3	70,2	90,7	56,7	91,5	73,7	36,3	67,3
19	10 UND MEHR	28,5	51,0	33,0	56,8	39,5	63,6	20,3	44,6	4,4	28,4	6,9	2,6	19,0
20	20 UND MEHR	12,4	32,7	14,5	36,8	17,6	42,5	9,2	26,4	2,5	18,8	3,7	1,1	9,9
21	30 UND MEHR	3,1	16,2	3,7	17,3	4,6	19,6	2,0	13,3	1,2	11,8	1,3	0,6	7,6

land im Mai 1971

RB Darmstadt

Fruchtarten

einschl. Körnermais						Hülsenfrüchte zur Körnergewinnung		Kartoffeln		Zuckerrüben ohne Samenanbau		Futterhackfrüchte ohne Samenanbau		Lfd. Nr.
unter														
Sommergerste		Hafer		Körnermais										
Betriebe	Fläche	Betriebe	Fläche	Betriebe	Fläche	Betriebe	Fläche	Betriebe	Fläche	Betriebe	Fläche	Betriebe	Fläche	
Anzahl	ha	Anzahl	ha	Anzahl	ha	Anzahl	ha	Anzahl	ha	Anzahl	ha	Anzahl	ha	
11	12	13	14	15	16	17	18	19	20	21	22	23	24	

LICHE BETRIEBE

-	-	-	-	-	-	-	-	-	-	-	-	-	-	- 01
87	17	87	18	6	2	4	0	425	57	5	1	72	8	02
2610	804	3132	803	54	17	20	3	5637	1025	85	15	2086	225	03
5913	2729	7925	3466	171	75	81	30	10270	2653	235	62	7472	1524	04
6515	5201	7733	6440	255	203	179	84	8593	3550	484	322	7736	3154	05
4929	6337	5472	6976	315	345	240	153	5818	3757	1242	1416	5459	3700	06
3730	6774	4057	6518	365	561	297	214	4235	3625	1632	2787	4099	3467	07
3317	8566	3601	7385	477	965	446	441	3528	3559	1793	4313	3414	3196	08
863	3737	908	2698	272	1153	171	270	768	1023	471	1795	684	672	09
136	1304	150	792	83	817	27	60	73	214	95	928	61	76	10
57	958	56	649	44	744	11	61	21	135	41	754	18	29	11
28157	36427	33121	35743	2042	4880	1476	1317	39368	19599	6083	12393	31101	16049	12
28070	36410	33034	35725	2036	4879	1472	1316	38943	19542	6078	12393	31029	16041	13
13032	27676	14244	25017	1556	4584	1192	1199	14443	12314	5274	11994	13735	11139	14
4373	14565	4715	11523	876	3678	655	832	4390	4931	2400	7790	4177	3972	15
1056	5999	1114	4138	399	2714	209	390	862	1372	607	3477	763	777	16

BETRIEBE

7	2	10	12	-	-	1	0	32	18	-	-	6	13	17
---	---	----	----	---	---	---	---	----	----	---	---	---	----	----

ZEILE 12 (INSGESAMT) IN PROZENT

99,7	100,0	99,7	100,0	99,7	100,0	99,7	100,0	98,9	99,7	99,9	100,0	99,8	99,9	18
46,3	76,0	43,0	70,0	76,2	93,9	80,8	91,1	36,7	62,8	86,7	96,8	44,2	69,4	19
15,5	40,0	14,2	32,2	42,9	75,4	44,4	63,2	11,2	25,2	39,5	62,9	13,4	24,8	20
3,8	16,5	3,4	11,6	19,5	55,6	14,2	29,7	2,2	7,0	10,0	28,1	2,5	4,8	21

				Handelsgewächse				Futterpflanzen auf dem Ackerland				Zum Unterpfügen als Gründüngung bestimmte Haupt- früchte und Schwarzbrache (ohne Kleebrache)		Lfd. Nr.		
				und zwar				Insgesamt		Grün- und Silomais						
Zierpflanzen				Insgesamt		Handelsgewächse ohne Rüben und Gräser zur Samengewinnung									Raps und Rübsen	
Betriebe	Freiland	Fläche unter Glas	ha	Betriebe	Fläche	Betriebe	Fläche	Betriebe	Fläche	Betriebe	Fläche	Betriebe	Fläche		Betriebe	Fläche
Anzahl		ha		Anzahl	ha	Anzahl	ha	Anzahl	ha	Anzahl	ha	Anzahl	ha	Anzahl	ha	
38	39	40		41	42	43	44	45	46	47	48	49	50	51	52	

LICHE BETRIEBE

-	-	-	-	-	-	-	-	-	-	-	-	-	-	-	-	01
450	96	46	2	0	2	0	1	0	121	27	3	1	101	24	02	
135	67	30	16	6	15	6	9	3	2045	660	142	16	305	113	03	
62	60	15	34	14	26	13	19	9	5205	2269	1203	161	275	164	04	
10	15	1	31	18	29	17	21	14	5719	3964	2371	511	133	101	05	
6	15	5	30	23	25	19	14	13	4682	5032	2570	1025	35	42	06	
1	11	3	58	70	55	67	34	51	3864	6070	2465	1825	26	29	07	
2	10	1	88	150	75	132	48	106	3472	8244	2525	3359	18	21	08	
2	31	3	60	176	53	157	48	148	864	3220	648	1625	10	25	09	
1	1	0	39	250	33	223	32	218	108	850	73	419	4	10	10	
1	0	1	40	493	36	428	36	423	41	496	29	290	4	22	11	
670	308	105	398	1201	349	1063	262	984	26121	30832	12029	9232	911	551	12	
220	212	60	396	1201	347	1063	261	984	26000	30805	12026	9231	810	527	13	
13	69	13	315	1163	277	1027	212	959	13031	23912	8310	8543	97	150	14	
6	43	5	227	1070	197	940	164	894	4485	12810	3275	5693	36	78	15	
4	32	4	139	920	122	808	116	788	1013	4567	750	2334	18	57	16	

BETRIEBE

1	2	0	1	3	1	3	-	-	68	89	-	-	12	10	17
---	---	---	---	---	---	---	---	---	----	----	---	---	----	----	----

ZEILE 12 (INSGESAMT) IN PROZENT

32,8	68,8	56,6	99,5	100,0	99,4	100,0	99,6	100,0	99,5	99,9	100,0	100,0	88,9	95,6	18
1,9	22,3	12,5	79,1	96,8	79,4	96,7	80,9	97,4	49,9	77,6	69,1	92,5	10,6	27,2	19
0,9	13,9	4,4	57,0	89,1	56,4	88,5	62,6	90,9	17,2	41,5	27,2	61,7	4,0	14,2	20
0,6	10,5	3,6	34,9	76,6	35,0	76,0	44,3	80,1	3,9	14,8	6,2	25,3	2,0	10,3	21

RB Kassel

Noch: B 3a) Betriebe mit Acker
Nach

Lfd. Nr.	Landwirtschaftlich genutzte Fläche von ... bis unter ... ha	Insgesamt		Insgesamt		Weizen einschl. Spelz		Roggen		Wintergerste		Getreide dar
		Betriebe	Ackerfläche	Betriebe	Fläche	Betriebe	Fläche	Betriebe	Fläche	Betriebe	Fläche	
		Anzahl	ha	Anzahl	ha	Anzahl	ha	Anzahl	ha	Anzahl	ha	
		1	2	3	4	5	6	7	8	9	10	
LANDWIRTSCHAFT												
01	0 AR	-	-	-	-	-	-	-	-	-	-	-
02	0,01- 1	488	212	253	88	91	20	87	23	28	7	-
03	1 - 2	6716	6426	6477	4493	3462	1039	3919	1379	1325	393	-
04	2 - 5	12802	25008	12709	18021	9178	3999	10132	5668	3890	1480	-
05	5 - 10	8096	33759	8075	25252	7057	5927	6981	6853	3981	2560	-
06	10 - 15	4781	36028	4774	27507	4483	6780	4293	6618	3200	3383	-
07	15 - 20	3910	41831	3906	32060	3786	8659	3475	6659	3087	4620	-
08	20 - 30	3759	57067	3756	44255	3672	13025	3221	7658	3180	7458	-
09	30 - 50	1236	29642	1232	23353	1209	7416	1007	3549	1118	4310	-
10	50 - 100	233	11486	233	9039	228	3253	177	1119	211	1704	-
11	100 UND MEHR	111	14834	109	10546	108	4717	64	752	98	1924	-
12	INSGESAMT	42132	256293	41524	194615	33274	54836	33356	40279	20118	27839	-
13	1 UND MEHR	41644	256081	41271	194527	33183	54816	33269	40256	20090	27831	-
14	10 UND MEHR	14030	190888	14010	146760	13486	43851	12237	26355	10894	23398	-
15	20 UND MEHR	5339	113028	5330	87193	5217	28412	4469	13078	4607	15396	-
16	30 UND MEHR	1580	55961	1574	42938	1545	15387	1248	5420	1427	7938	-
FORST												
17	INSGESAMT	68	271	37	154	16	54	14	27	4	18	-
ANTEIL DER LANDW. BETRIEBE AN												
18	1 UND MEHR	98,8	99,9	99,4	100,0	99,7	100,0	99,7	99,9	99,9	100,0	-
19	10 UND MEHR	33,3	74,5	33,7	75,4	40,5	80,0	36,7	65,4	54,2	84,0	-
20	20 UND MEHR	12,7	44,1	12,8	44,8	15,7	51,8	13,4	32,5	22,9	55,3	-
21	30 UND MEHR	3,8	21,8	3,8	22,1	4,6	28,1	3,7	13,5	7,1	28,5	-

Lfd. Nr.	Landwirtschaftlich genutzte Fläche von ... bis unter ... ha	Gartengewächse													
		insgesamt	darunter												
			Gemüse, Spargel, Erdbeeren										Blumen und		
			im Wechsel mit Gartengewächsen												
			insgesamt		im Wechsel mit landw. Kulturen		insgesamt		unter Glas		insgesamt				
							Betriebe	Fläche	Betriebe	Fläche			Betriebe	Fläche	Betriebe
Anzahl	ha	Anzahl	ha	Anzahl	ha	Anzahl	ha	Anzahl	ha	Anzahl	ha	Anzahl	ha		
25	26	27	28	29	30	31	32	33	34	35	36	37			
LANDWIRTSCHAFT															
01	0 AR	-	-	-	-	-	-	-	-	-	-	-	-	-	
02	0,01- 1	185	62	94	21	28	6	78	16	39	5	2	149	41	
03	1 - 2	145	63	127	49	39	7	96	41	20	13	3	45	13	
04	2 - 5	151	92	141	76	52	21	96	55	16	27	1	22	15	
05	5 - 10	72	107	67	90	35	44	40	46	11	24	3	9	12	
06	10 - 15	36	58	34	55	21	30	17	24	4	1	0	4	1	
07	15 - 20	26	17	24	17	17	14	8	3	1	2	0	2	0	
08	20 - 30	34	46	34	46	23	40	11	6	-	-	-	-	-	
09	30 - 50	13	25	13	25	12	24	1	0	-	-	-	-	-	
10	50 - 100	9	43	9	42	9	41	1	1	1	1	0	1	1	
11	100 UND MEHR	28	623	28	621	25	604	3	17	1	1	0	2	2	
12	INSGESAMT	699	1136	571	1041	261	831	351	210	93	73	10	234	84	
13	1 UND MEHR	514	1073	477	1020	233	825	273	194	54	68	7	85	43	
14	10 UND MEHR	146	812	142	805	107	753	41	52	7	4	1	9	3	
15	20 UND MEHR	84	737	84	733	69	709	16	24	2	1	0	3	2	
16	30 UND MEHR	50	691	50	688	46	669	5	18	2	1	0	3	2	
FORST															
17	INSGESAMT	6	6	5	5	3	3	2	2	-	-	-	1	1	
ANTEIL DER LANDW. BETRIEBE AN															
18	1 UND MEHR	73,5	94,5	83,5	98,0	89,3	99,3	77,8	92,5	58,1	92,8	74,7	36,3	51,6	
19	10 UND MEHR	20,9	71,5	24,9	77,3	41,0	90,6	11,7	24,6	7,5	5,4	8,6	3,8	3,8	
20	20 UND MEHR	12,0	64,9	14,7	70,5	26,4	85,3	4,6	11,6	2,2	1,8	4,6	1,3	2,8	
21	30 UND MEHR	7,2	60,8	8,8	66,1	17,6	80,6	1,4	8,7	2,2	1,8	4,6	1,3	2,8	

Land im Mai 1971

RB Kassel

Fruchtarten

einschl. Körnermais unter						Hülsenfrüchte zur Körnergewinnung		Kartoffeln		Zuckerrüben ohne Samenanbau		Futterhackfrüchte ohne Samenanbau		Lfd. Nr.
Sommergerste		Hafer		Körnermais										
Betriebe	Fläche	Betriebe	Fläche	Betriebe	Fläche	Betriebe	Fläche	Betriebe	Fläche	Betriebe	Fläche	Betriebe	Fläche	
Anzahl	ha	Anzahl	ha	Anzahl	ha	Anzahl	ha	Anzahl	ha	Anzahl	ha	Anzahl	ha	
11	12	13	14	15	16	17	18	19	20	21	22	23	24	

LICHE BETRIEBE

-	-	-	-	-	-	-	-	-	-	-	-	-	-	01
66	16	67	17	-	-	3	0	262	42	6	1	58	6	02
2225	669	3085	833	2	1	10	2	6068	1247	92	12	2990	315	03
5147	1958	9819	4270	15	4	38	10	12247	3425	223	51	10266	2034	04
4085	2537	7034	6345	28	13	76	42	7751	3345	290	144	7167	2741	05
2958	2891	4295	6625	25	16	190	110	4522	2817	474	394	4350	2734	06
2585	3373	3591	7341	30	20	305	231	3675	2691	807	906	3654	2981	07
2593	4788	3510	9463	46	67	543	523	3257	2494	1267	2196	3415	3285	08
844	2628	1161	4525	20	49	259	385	893	686	570	1661	994	1047	09
179	1218	212	1385	14	139	63	202	100	106	95	674	109	127	10
87	1432	98	1551	8	84	31	291	30	103	63	1201	26	50	11
20769	21510	32872	42355	188	392	1518	1796	38805	16957	3887	7242	33029	15320	12
20703	21494	32805	42338	188	392	1515	1796	38543	16915	3881	7241	32971	15314	13
9246	16330	12867	30891	143	375	1391	1741	12477	8897	3276	7034	12548	10224	14
3703	10066	4981	16925	88	338	896	1401	4280	3389	1995	5733	4544	4510	15
1110	5278	1471	7461	42	272	353	878	1023	895	728	3537	1129	1224	16

BETRIEBE

6	6	18	45	-	-	1	4	29	23	3	10	11	5	17
---	---	----	----	---	---	---	---	----	----	---	----	----	---	----

ZEILE 12 (INSGESAMT) IN PROZENT

99,7	99,9	99,8	100,0	100,0	100,0	99,8	100,0	99,3	99,8	99,8	100,0	99,8	100,0	18
44,5	75,9	39,1	72,9	76,1	95,6	91,6	96,9	32,2	52,5	84,3	97,1	38,0	66,7	19
17,8	46,8	15,2	40,0	46,8	86,3	59,0	78,0	11,0	20,0	51,3	79,2	13,8	29,4	20
5,3	24,5	4,5	17,6	22,3	69,3	23,3	48,9	2,6	5,3	18,7	48,8	3,4	8,0	21

				Handelsgewächse						Futterpflanzen auf dem Ackerland						Zum Unterpfügen als Gründüngung bestimmte Haupt- früchte und Schwarzbrache (ohne Kleebrache)		Lfd. Nr.											
Zierpflanzen				und zwar						insgesamt									Grün- und Silomais										
				insgesamt				Raps und Rüben																					
																					Handelsgewächse ohne Rüben und Gräser zur Samengewinnung								
unter Glas				insgesamt		Handelsgewächse ohne Rüben und Gräser zur Samengewinnung				Raps und Rüben		insgesamt				Grün- und Silomais													
Betriebe	Freiland	Fläche ha	unter Glas															Betriebe	Fläche	Betriebe	Fläche	Betriebe	Fläche	Betriebe	Fläche	Betriebe	Fläche	Betriebe	Fläche
Anzahl	38	39	40															Anzahl	41	Anzahl	42	Anzahl	43	Anzahl	44	Anzahl	45	Anzahl	46

LICHE BETRIEBE

137	26	14	2	1	2	1	-	-	28	6	-	-	14	6	01
41	9	4	4	1	2	1	1	0	1081	265	22	4	84	28	02
15	7	4	10	5	8	5	6	4	4343	1321	150	20	97	49	04
5	3	1	16	14	15	14	13	13	4127	2077	342	69	57	36	05
3	0	0	30	37	28	35	27	35	3060	2342	535	202	45	30	06
1	-	0	37	56	34	51	34	50	2727	2845	773	512	56	44	07
-	-	-	107	205	101	195	101	195	2698	3994	987	1053	62	69	08
-	-	-	131	425	119	389	119	389	819	1991	386	670	37	70	09
1	1	0	107	806	100	753	99	748	119	476	62	209	8	12	10
1	0	0	79	1629	78	1448	78	1429	52	331	21	120	13	59	11
204	46	23	523	3178	487	2891	478	2863	19054	15648	3278	2858	473	402	12
67	20	9	521	3178	485	2891	478	2863	19026	15642	3278	2858	459	396	13
6	1	1	491	3158	460	2871	458	2845	9475	11979	2764	2765	221	283	14
2	1	0	424	3065	398	2785	397	2760	3688	6792	1456	2052	120	209	15
2	1	0	317	2860	297	2590	296	2565	990	2798	469	999	58	140	16

BETRIEBE

1	1	0	2	19	2	19	1	18	24	43	2	5	4	9	17
---	---	---	---	----	---	----	---	----	----	----	---	---	---	---	----

ZEILE 12 (INSGESAMT) IN PROZENT

32,8	44,3	39,9	99,6	100,0	99,6	100,0	100,0	100,0	99,9	100,0	100,0	100,0	97,0	98,6	18
2,9	2,7	3,0	93,9	99,3	94,5	99,3	95,8	99,4	49,7	76,6	84,3	96,8	46,7	70,4	19
1,0	1,8	2,1	81,1	96,4	81,7	96,3	83,1	96,4	19,4	43,4	44,4	71,8	25,4	52,0	20
1,0	1,8	2,1	60,6	90,0	61,0	89,6	61,9	89,6	5,2	17,9	14,3	35,0	12,3	34,9	21

B 3b) Landwirtschaftliche Betriebe
Nach

Schlüssel-Nr.	Kreis	Insgesamt		Getreide							
				Insgesamt		Weizen einschl. Spelz		Roggen		Wintergerste	
		Betriebe	Ackerfläche								
		Anzahl	ha	Anzahl	ha	Anzahl	ha	Anzahl	ha	Anzahl	ha
		1	2	3	4	5	6	7	8	9	10
111	DARMSTADT, ST.	138	1403	83	951	40	100	78	337	25	67
112	FRANKFURT AM MAIN, ST.	302	2181	144	1449	122	585	122	419	79	118
113	GIESSEN, ST.	90	516	65	418	54	125	49	47	22	47
114	HANAU, ST.	14	77	4	58	-	-	3	6	3	2
115	OFFENBACH AM MAIN, ST.	37	294	15	216	11	33	12	73	12	43
116	WIESBADEN, ST.	403	2845	276	1750	252	829	109	174	108	169
131	ALSFELD	3321	18014	3288	13404	2761	3586	2526	2276	1222	1222
132	BERGSTRASSE	2550	17340	2263	11155	2019	4519	1048	1161	741	921
133	BIEDENKOPF	2314	6003	2210	4219	1455	818	1866	1103	471	290
134	BUEDINGEN	3298	18598	3256	13213	3105	5725	1233	691	1212	1040
135	DARMSTADT	1089	8990	958	5721	821	1910	546	933	396	516
136	DIEBURG	1558	14533	1456	9355	1292	3533	815	1235	673	730
137	DILLKREIS	1308	2147	1210	1504	849	368	557	214	90	68
138	ERBACH	2201	8548	1995	5169	1687	1978	1036	736	407	272
139	FRIEDBERG	2345	26369	2242	17745	2184	9337	1057	1565	1429	2053
140	GELNHAUSEN	2370	9713	2312	7141	1972	2205	1465	1039	396	337
141	GIESSEN	3305	20517	3256	14943	3112	5424	1510	902	1242	1060
142	GROSS-GERAU	1412	17845	1305	11374	1162	4524	477	851	766	1182
143	HANAU	1050	11377	999	7893	941	3905	460	602	651	806
144	LAUTERBACH	2756	12613	2720	9458	2187	1931	1822	1462	472	384
145	LIMBURG	1473	13050	1421	9234	1343	3773	446	426	541	651
146	MAIN-TAUNUS-KREIS	1045	8280	893	5467	820	2438	381	548	406	553
147	OBERLAHNKREIS	1260	10089	1229	7026	1145	2793	238	203	378	408
148	OBERTAUNUSKREIS	238	2292	195	1530	180	708	167	387	109	140
149	OFFENBACH	521	4517	427	3245	288	583	329	1053	115	226
150	RHEINGAUKREIS	578	1361	237	827	165	329	59	158	29	47
151	SCHLUECHTERN	1961	7146	1934	5464	1386	1230	1422	1129	171	124
152	UNTERTAUNUSKREIS	1694	11559	1638	7830	1514	2843	665	675	451	398
153	USINGEN	958	4991	914	3826	812	1161	435	380	119	105
154	WETZLAR	3319	11599	3236	8267	3000	2741	2061	1088	806	492
211	FULDA, ST.	35	210	33	167	32	58	27	36	20	23
212	KASSEL, ST.	155	1193	93	887	72	233	80	250	68	162
213	MARBURG A.D.L.,UNI. ST.	35	78	24	50	17	7	18	21	4	2
231	ESCHWEGE	2373	15569	2314	11342	2171	4332	1431	1342	1141	1719
232	FRANKENBERG	3368	14189	3343	10680	2380	2167	2988	2968	1040	862
233	FRITZLAR-HOMBERG	3058	25662	3036	19426	2786	7441	2133	2282	2266	4512
234	FULDA	5185	22164	5095	16301	3757	3897	3928	3811	1124	1268
235	HERSFELD	2890	13369	2861	10009	2115	2314	2581	2920	1116	999
236	HOFGEISMAR	2126	18149	2099	14658	1922	4701	1757	2969	1383	2660
237	HUENFELD	2231	12880	2219	9576	1817	2574	1705	1890	944	947
238	KASSEL	1190	9468	1155	7544	983	2520	837	1282	668	1510
239	MARBURG	4699	28179	4658	21160	3546	4682	4387	6421	3144	3098
240	MELSUNGEN	1547	11295	1527	8566	1326	3114	1065	1147	1018	1721
241	ROTENBURG	2552	13334	2525	9769	1915	2507	2131	2347	1002	1062
242	WALDECK	4058	30101	4011	23382	3069	5606	3216	4450	1922	2976
243	WITZENHAUSEN	1563	7775	1494	5886	1266	2002	715	654	493	835
244	WOLFHAGEN	1970	14951	1961	11613	1658	3019	1514	1844	1156	1687
245	ZIEGENHAIN	3097	17729	3076	13601	2442	3663	2843	3645	1609	1796

mit Ackerland im Mai 1971

Fruchtarten

einschl. Körnermais unter						Hülsenfrüchte zur Körnergewinnung		Kartoffeln		Zuckerrüben ohne Samenanbau		Futterhackfrüchte ohne Samenanbau		Schluß- zahl- Nr.	
Sommergerste		Hafer		Körnermais											
Betriebe	Fläche	Betriebe	Fläche	Betriebe	Fläche	Betriebe	Fläche	Betriebe	Fläche	Betriebe	Fläche	Betriebe	Fläche		
Anzahl	ha	Anzahl	ha	Anzahl	ha	Anzahl	ha	Anzahl	ha	Anzahl	ha	Anzahl	ha		
11	12	13	14	15	16	17	18	19	20	21	22	23	24		
60	242	46	76	31	124	1	0	60	58	27	73	40	27	111	
84	177	95	116	17	29	6	4	125	139	57	132	85	64	112	
48	110	51	66	4	19	6	6	46	13	5	6	36	19	113	
3	23	1	0	2	25	-	-	6	3	-	-	1	0	114	
5	9	10	26	7	31	-	-	14	9	-	-	13	10	115	
168	313	159	194	15	34	7	6	241	282	106	299	175	108	116	
2303	2235	2855	3461	30	48	151	146	3110	1206	123	115	2726	1322	131	
1450	2425	1424	1354	237	450	17	13	2034	1123	510	1017	1649	1034	132	
1112	453	1947	1423	21	4	50	40	2154	709	35	8	1385	393	133	
2381	2432	2739	2699	101	264	60	34	3066	1255	619	940	2693	1360	134	
672	1158	617	749	119	312	8	7	880	801	277	519	673	464	135	
1048	1824	1061	1230	194	640	17	21	1310	879	478	1009	1126	787	136	
493	185	1012	597	2	0	22	17	1217	313	12	2	562	110	137	
813	714	1175	1080	20	34	33	31	1993	775	48	24	1462	621	138	
1462	2089	1848	2266	152	325	61	51	2024	1621	1119	3111	1678	1121	139	
1644	1505	1696	1504	144	303	32	32	2197	832	81	127	1699	672	140	
2726	4059	2666	2643	213	434	184	148	2967	1296	433	619	2582	1273	141	
1084	2937	929	1209	227	610	56	75	1146	1232	904	2115	962	683	142	
740	1347	765	926	56	231	31	33	886	577	390	813	794	663	143	
2030	1931	2324	2734	11	4	49	50	2645	1173	61	43	2327	1029	144	
1063	1873	1265	2135	77	193	115	91	1295	822	146	188	1065	898	145	
577	1061	596	588	94	149	31	38	798	555	275	673	570	366	146	
944	1581	1074	1738	41	102	127	137	1125	661	106	126	973	676	147	
60	85	135	160	13	38	-	-	159	127	93	234	128	108	148	
307	609	267	342	111	376	5	5	376	401	35	56	245	145	149	
104	135	120	87	5	26	9	16	326	76	4	32	75	37	150	
1036	896	1383	1370	18	6	49	50	1822	631	21	7	1339	377	151	
898	1351	1275	1966	17	28	165	146	1515	711	37	43	1224	769	152	
679	926	800	1085	1	2	16	10	789	260	17	9	532	233	153	
2163	1740	2786	1918	62	39	168	110	3042	1059	64	54	2282	679	154	
15	15	27	30	-	-	1	2	26	15	2	4	28	15	211	
40	120	56	105	1	0	1	2	79	43	14	27	54	37	212	
6	3	19	16	-	-	-	-	26	8	1	1	13	5	213	
1403	1470	1854	2213	4	5	69	112	2193	894	280	763	1939	882	231	
1537	1066	3079	3445	4	1	56	56	3193	1600	47	21	2374	852	232	
1287	1593	2391	3315	13	44	89	149	2699	1148	941	2171	2391	1176	233	
2035	1743	3361	3316	29	34	110	113	4897	1970	116	108	4001	1688	234	
1803	1583	1990	1674	21	32	120	135	2727	1098	100	81	2423	914	235	
773	1268	1698	2807	5	4	34	78	1905	654	458	1147	1751	839	236	
1268	1379	1510	1698	29	29	118	106	2069	834	108	79	1963	1070	237	
615	800	857	1247	2	1	45	72	1030	457	202	383	817	424	238	
1657	1322	3980	5049	40	92	256	252	4398	2222	173	221	3705	1968	239	
641	738	1146	1536	6	71	55	73	1387	562	280	648	1159	598	240	
1492	1395	1900	2180	4	3	127	141	2424	1148	85	81	2081	892	241	
2077	2530	3550	6928	6	10	266	277	3629	1818	283	289	3080	1649	242	
922	1019	1036	1059	8	54	32	36	1408	462	124	322	1067	315	243	
1366	1981	1787	2897	5	3	37	75	1807	754	391	532	1654	843	244	
1832	1487	2631	2841	11	8	102	118	2908	1268	282	363	2529	1153	245	

B 3b) Landwirtschaftliche Betriebe
Nach

Schlüssel-Nr.	Kreis	Gartengewächse														
		insgesamt	darunter													
			Gemüse, Spargel, Erdbeeren										Blumen und Stauden			
			im Wechsel mit Gartengewächsen													
			insgesamt				Wechsel mit landw. Kulturen				insgesamt		unter Glas		insgesamt	
			Betriebe	Fläche	Betriebe	Fläche	Betriebe	Fläche	Betriebe	Fläche	Betriebe	Fläche	Betriebe	Fläche		
Anzahl	ha	Anzahl	ha	Anzahl	ha	Anzahl	ha	Anzahl	ha	Anzahl	ha	Anzahl	ha			
25	26	27	28	29	30	31	32	33	34	35	36	37				
111 DARMSTADT, ST.	76	192	54	176	50	173	7	3	2	1	0	28	17			
112 FRANKFURT AM MAIN, ST.	164	222	107	155	24	27	90	128	57	90	8	78	68			
113 GIESSEN, ST.	23	18	10	8	2	0	9	8	6	5	1	23	10			
114 HANAU, ST.	10	10	7	8	5	7	2	0	2	0	0	6	2			
115 OFFENBACH AM MAIN, ST.	20	18	10	11	-	-	10	11	3	2	0	15	7			
116 WIESBADEN, ST.	125	121	86	84	18	14	74	70	51	47	11	65	37			
131 ALSFELD	33	84	25	77	10	75	16	2	7	1	0	16	7			
132 BERGSTRASSE	408	307	382	282	257	190	139	92	22	32	4	45	23			
133 BIEDENKOPF	45	5	36	2	13	1	24	1	3	0	0	15	3			
134 BUEDINGEN	44	25	36	19	11	8	30	12	9	3	1	19	6			
135 DARMSTADT	330	346	314	335	285	315	41	20	7	1	0	35	11			
136 DIEBURG	185	95	167	81	149	57	33	25	11	16	2	32	14			
137 DILLKREIS	37	9	29	4	13	2	19	3	7	2	0	20	5			
138 ERBACH	135	28	126	20	82	13	48	7	5	1	1	20	8			
139 FRIEDBERG	230	354	176	301	114	148	72	153	30	119	3	76	52			
140 GELNHAUSEN	69	14	62	11	32	8	31	3	3	0	0	10	3			
141 GIESSEN	65	16	54	10	16	3	40	7	8	2	0	26	5			
142 GROSS-GERAU	562	629	537	585	438	388	121	197	6	8	1	40	25			
143 HANAU	82	115	69	103	55	68	24	35	8	23	1	26	12			
144 LAUTERBACH	28	12	20	8	7	5	14	3	5	1	0	11	3			
145 LIMBURG	42	27	31	17	15	8	18	9	5	0	0	19	8			
146 MAIN-TAUNUS-KREIS	159	131	129	62	91	45	42	17	5	1	1	38	69			
147 OBERLAHNKREIS	20	10	12	4	4	1	8	4	5	3	0	14	5			
148 OBERTAUNUSKREIS	31	18	22	12	13	5	10	7	4	1	0	15	6			
149 OFFENBACH	125	106	95	63	66	24	35	40	20	32	2	40	43			
150 RHEINGAUKREIS	87	51	72	24	41	10	38	15	10	7	1	19	20			
151 SCHLUECHTERN	14	3	10	1	3	1	8	1	2	0	0	3	2			
152 UNTERTAUNUSKREIS	41	16	32	12	16	4	20	8	6	1	2	14	4			
153 USINGEN	11	3	7	1	2	0	6	1	2	1	0	5	2			
154 WETZLAR	65	23	49	14	20	3	31	10	10	5	2	28	9			
211 FULDA, ST.	2	1	-	-	-	-	-	-	-	-	-	2	1			
212 KASSEL, ST.	82	93	45	73	20	28	34	46	21	35	3	45	20			
213 MARBURG A.D.L..UNI. ST.	7	3	3	1	1	0	2	1	2	1	0	6	1			
231 ESCHWEGE	75	204	64	198	28	156	40	42	16	18	2	25	5			
232 FRANKENBERG	32	17	25	14	11	7	17	7	2	1	0	10	3			
233 FRITZLAR-HOMBERG	89	271	82	263	62	236	23	27	5	1	1	14	7			
234 FULDA	28	13	24	7	8	1	17	7	2	0	0	9	5			
235 HERSFELD	22	6	17	4	8	1	10	3	3	1	0	11	2			
236 HOFGEISMAR	28	154	21	148	10	142	13	6	3	0	0	15	6			
237 HUENFELD	10	3	7	2	2	0	5	1	2	0	0	5	1			
238 KASSEL	75	143	68	130	27	106	44	24	13	12	1	19	13			
239 MARBURG	41	15	35	10	9	2	28	7	9	1	0	16	5			
240 MELSUNGEN	26	83	24	79	14	77	13	3	4	1	0	8	1			
241 ROTENBURG	19	8	16	6	5	1	12	5	4	0	1	6	3			
242 WALDECK	67	20	56	14	13	1	46	13	5	1	0	22	6			
243 WITZENHAUSEN	35	42	31	33	17	30	18	4	2	-	0	8	3			
244 WOLFHAGEN	40	37	36	36	16	34	21	2	-	-	-	7	1			
245 ZIEGENHAIN	21	24	17	23	10	9	8	13	-	-	-	6	1			

mit Ackerland im Mai 1971
Fruchtarten

Zierpflanzen			Handelsgewächse						Futterpflanzen auf dem Ackerland						Zum Unterpfügen als Gründung bestimmte Haupt- früchte und Schwarzbrache (ohne Kleebrache)	Schwä- sel- Nr.		
			und zwar															
			insgesamt		Handelsgewächse ohne Rüben und Gräser zur Samengewinnung		Raps und Rübsen		insgesamt		Grün- und Silomais							
Betriebe	Freiland	Fläche unter Glas	Betriebe	Fläche	Betriebe	Fläche	Betriebe	Fläche	Betriebe	Fläche	Betriebe	Fläche	Betriebe	Fläche	Betriebe	Fläche		
Anzahl	ha		Anzahl	ha	Anzahl	ha	Anzahl	ha	Anzahl	ha	Anzahl	ha	Anzahl	ha	Anzahl	ha		
38	39	40	41	42	43	44	45	46	47	48	49	50	51	52				
25	12	3	4	20	4	20	3	19	44	60	15	13	26	20	111			
64	45	12	2	10	1	*	-	-	92	152	60	43	6	8	112			
21	7	2	3	4	2	3	2	2	24	33	5	8	1	0	113			
5	1	1	-	-	-	-	-	-	3	3	1	1	2	3	114			
11	3	2	-	-	-	-	-	-	11	36	3	14	5	6	115			
55	23	9	7	16	7	16	7	16	181	259	77	78	6	5	116			
12	4	1	26	72	17	65	16	64	1986	1662	1208	816	2	3	131			
40	11	7	57	46	53	44	2	*	1753	2626	710	749	34	19	132			
13	1	1	9	9	6	9	5	9	1004	589	241	63	78	31	133			
16	3	2	17	80	16	78	14	77	1921	1688	896	537	7	3	134			
29	8	2	3	5	1	0	-	-	605	1108	337	393	28	20	135			
29	9	4	11	39	8	28	7	23	1120	2326	555	764	25	22	136			
18	3	2	1	0	-	-	-	-	363	182	15	22	22	9	137			
16	6	1	9	20	8	18	6	16	1430	1863	674	666	39	16	138			
54	32	9	30	185	29	181	28	181	1619	2161	709	350	41	21	139			
9	1	2	24	56	22	43	21	43	1149	825	535	355	29	14	140			
24	3	1	24	136	21	131	20	124	2327	2080	1459	676	10	6	141			
30	9	3	27	60	18	43	5	31	922	1665	487	505	13	11	142			
22	8	3	10	67	10	63	8	61	756	1207	284	321	16	10	143			
10	2	1	9	128	8	95	7	94	1054	713	568	279	8	8	144			
17	5	2	17	21	17	21	16	21	1043	1765	455	419	8	4	145			
36	54	13	7	26	7	26	7	26	640	977	326	286	53	47	146			
11	3	1	6	4	6	4	6	4	924	1442	511	414	8	8	147			
12	4	1	3	11	3	11	3	11	143	253	69	71	12	11	148			
35	30	8	7	23	5	11	5	11	275	510	188	287	35	26	149			
13	13	3	4	21	4	21	3	20	191	239	12	47	151	62	150			
3	1	1	4	16	1	*	1	*	800	577	353	233	42	20	151			
12	1	2	27	51	27	48	24	46	1281	1937	367	307	71	55	152			
4	1	0	18	14	17	13	17	13	493	591	197	200	53	45	153			
24	5	3	32	63	31	63	29	63	1967	1307	712	314	80	38	154			
2	0	0	-	-	-	-	-	-	12	8	3	1	-	-	211			
43	13	7	5	23	4	20	3	19	45	79	4	12	-	-	212			
6	1	0	-	-	-	-	-	-	13	8	-	-	2	3	213			
22	4	1	22	284	20	257	20	256	1200	998	117	97	83	92	231			
8	2	1	17	130	16	115	16	115	1387	811	89	88	45	22	232			
11	6	1	44	306	40	243	40	242	1320	1002	118	73	12	14	233			
8	1	1	21	107	19	103	19	103	2227	1845	576	444	11	20	234			
10	1	1	22	114	17	96	17	96	1307	986	270	266	30	27	235			
12	4	2	14	149	13	146	13	146	575	467	81	106	5	3	236			
5	1	0	10	52	6	35	6	35	1356	1133	252	172	37	27	237			
17	5	2	17	112	17	112	16	112	340	327	31	27	11	4	238			
13	2	1	60	133	58	125	57	122	2855	2176	488	380	24	32	239			
7	1	1	17	115	14	110	14	94	640	647	144	155	12	4	240			
6	1	1	28	188	28	181	28	181	1152	1064	268	284	55	42	241			
15	3	3	177	760	170	690	168	689	1706	1862	179	210	60	43	242			
7	1	0	28	256	27	235	23	231	511	415	45	57	50	40	243			
7	1	0	21	306	18	291	18	291	849	777	133	144	30	15	244			
5	1	0	20	143	20	132	20	132	1559	1045	480	340	6	13	245			

Hessen

B 4a) Betriebe mit Acker
Nach Größenklassen

Lfd. Nr.	Landwirtschaftlich genutzte Fläche von ... bis unter ... ha	Betriebe mit Acker								
		Insgesamt			0,01 - 1			1 - 2		
		Betriebe	LF	Ackerfläche	Betriebe	LF	Ackerfläche	Betriebe	LF	Ackerfläche
		Anzahl	ha		Anzahl	ha		Anzahl	ha	
		1	2	3	4	5	6	7	8	9
LANDWIRTSCHAFT										
01	0 AR	-	-	-	-	-	-	-	-	-
02	0,01- 1	1868	1053	776	1868	1053	776	-	-	-
03	1 - 2	13695	19794	12556	7759	10570	5052	5936	9224	7505
04	2 - 5	24186	80104	46713	2351	6482	1589	11200	33355	16782
05	5 - 10	17240	123639	72446	157	1006	95	1086	6862	1677
06	10 - 15	10942	135629	83538	19	217	9	89	1043	133
07	15 - 20	8450	146338	93687	6	105	3	11	184	15
08	20 - 30	7745	184925	120742	7	166	3	14	324	20
09	30 - 50	2298	82753	55875	1	34	1	9	333	12
10	50 - 100	430	28989	21625	-	-	-	-	-	-
11	100 UND MEHR	186	29858	23140	1	104	1	2	154	3
12	INSGESAMT	87040	833082	531098	12169	19738	7528	18347	51480	26147
13	1 UND MEHR	85172	832029	530321	10301	18685	6752	18347	51480	26147
14	10 UND MEHR	30051	608492	398606	34	626	17	125	2038	183
15	20 UND MEHR	10659	326525	221382	9	304	5	25	811	35
16	30 UND MEHR	2914	141600	100640	2	138	2	11	487	15
FORST										
17	INSGESAMT	184	1823	437	122	199	38	21	154	29
ANTEIL DER LANDW. BETRIEBE AN										
18	1 UND MEHR	97,9	99,9	99,9	84,6	94,7	89,7	100,0	100,0	100,0
19	10 UND MEHR	34,5	73,0	75,1	0,3	3,2	0,2	0,7	4,0	0,7
20	20 UND MEHR	12,2	39,2	41,7	0,1	1,5	0,1	0,1	1,6	0,1
21	30 UND MEHR	3,3	17,0	18,9	0,0	0,7	0,0	0,1	0,9	0,1

Lfd. Nr.	Landwirtschaftlich genutzte Fläche von ... bis unter ... ha	Betriebe mit Acker										
		7,5 - 10			10 - 15			15 - 20			20 -	
		Betriebe	LF	Ackerfläche	Betriebe	LF	Ackerfläche	Betriebe	LF	Ackerfläche	Betriebe	LF
		Anzahl	ha		Anzahl	ha		Anzahl	ha		Anzahl	ha
		22	23	24	25	26	27	28	29	30	31	32
LANDWIRTSCHAFT												
01	0 AR	-	-	-	-	-	-	-	-	-	-	-
02	0,01- 1	-	-	-	-	-	-	-	-	-	-	-
03	1 - 2	-	-	-	-	-	-	-	-	-	-	-
04	2 - 5	-	-	-	-	-	-	-	-	-	-	-
05	5 - 10	642	5880	5253	-	-	-	-	-	-	-	-
06	10 - 15	3728	46621	32168	2052	27572	23259	-	-	-	-	-
07	15 - 20	1783	30219	15703	4383	75883	53537	1073	19722	17567	-	-
08	20 - 30	549	12529	4813	2469	56759	31506	2983	71302	51635	1191	30743
09	30 - 50	37	1273	321	158	5397	1999	403	13716	7130	639	21975
10	50 - 100	2	144	18	2	146	25	19	1137	337	13	750
11	100 UND MEHR	-	-	-	2	232	22	1	196	15	1	109
12	INSGESAMT	6741	96666	58277	9066	165990	110349	4479	106073	76685	1844	53577
13	1 UND MEHR	6741	96666	58277	9066	165990	110349	4479	106073	76685	1844	53577
14	10 UND MEHR	6099	90785	53024	9066	165990	110349	4479	106073	76685	1844	53577
15	20 UND MEHR	588	13945	5152	2631	62535	33553	3406	86351	59118	1844	53577
16	30 UND MEHR	39	1416	339	162	5776	2046	423	15049	7482	653	22834
FORST												
17	INSGESAMT	2	261	19	3	287	35	2	106	37	1	55
ANTEIL DER LANDW. BETRIEBE AN												
18	1 UND MEHR	100,0	100,0	100,0	100,0	100,0	100,0	100,0	100,0	100,0	100,0	100,0
19	10 UND MEHR	90,5	93,9	91,0	100,0	100,0	100,0	100,0	100,0	100,0	100,0	100,0
20	20 UND MEHR	8,7	14,4	8,8	29,0	37,7	30,4	76,0	81,4	77,1	100,0	100,0
21	30 UND MEHR	0,6	1,5	0,6	1,8	3,5	1,9	9,4	14,2	9,8	35,4	42,6

RB Darmstadt

Noch: B 4a) Betriebe mit Acker
 Nach Größenklassen

Lfd. Nr.	Landwirtschaftlich genutzte Fläche von ... bis unter ... ha	Betriebe mit Acker								
		Insgesamt			0,01 - 1			1 - 2		
		Betriebe	LF	Ackerfläche	Betriebe	LF	Ackerfläche	Betriebe	LF	Ackerfläche
		Anzahl	ha		Anzahl	ha		Anzahl	ha	
		1	2	3	4	5	6	7	8	9
LANDWIRTSCHAFT										
01	0 AR	-	-	-	-	-	-	-	-	-
02	0,01- 1	1380	776	565	1380	776	565	-	-	-
03	1 - 2	6979	10077	6130	4190	5766	2585	2789	4311	3545
04	2 - 5	11384	37762	21704	1431	3942	936	5113	15586	7509
05	5 - 10	9144	66201	38687	94	600	54	642	4041	992
06	10 - 15	6161	76316	47509	14	162	6	47	551	71
07	15 - 20	4540	78656	51856	4	69	2	7	118	10
08	20 - 30	3986	94912	63675	6	144	3	9	205	13
09	30 - 50	1062	38270	26233	1	34	1	6	224	9
10	50 - 100	197	13346	10139	-	-	-	2	154	3
11	100 UND MEHR	75	10876	8307	-	-	-	-	-	-
12	INSGESAMT	44908	427192	274804	7120	11492	4151	8615	25189	12151
13	1 UND MEHR	43528	426416	274240	5740	10716	3586	8615	25189	12151
14	10 UND MEHR	16021	312376	207719	25	409	11	71	1251	106
15	20 UND MEHR	5320	157404	108353	7	177	4	17	583	25
16	30 UND MEHR	1334	62492	44678	1	34	1	8	378	12
FORST										
17	INSGESAMT	116	1076	165	84	150	26	12	71	16
ANTEIL DER LANDW. BETRIEBE AN										
18	1 UND MEHR	96,9	99,8	99,8	80,6	93,2	86,4	100,0	100,0	100,0
19	10 UND MEHR	35,7	73,1	75,6	0,4	3,6	0,3	0,8	5,0	0,9
20	20 UND MEHR	11,8	36,8	39,4	0,1	1,5	0,1	0,2	2,3	0,2
21	30 UND MEHR	3,0	14,6	16,3	0,0	0,3	0,0	0,1	1,5	0,1

Lfd. Nr.	Landwirtschaftlich genutzte Fläche von ... bis unter ... ha	Betriebe mit Acker											
		7,5 - 10			10 - 15			15 - 20			20 -		
		Betriebe	LF	Ackerfläche	Betriebe	LF	Ackerfläche	Betriebe	LF	Ackerfläche	Betriebe	LF	
		Anzahl	ha		Anzahl	ha		Anzahl	ha		Anzahl	ha	
		22	23	24	25	26	27	28	29	30	31	32	
LANDWIRTSCHAFT													
01	0 AR	-	-	-	-	-	-	-	-	-	-	-	
02	0,01-	-	-	-	-	-	-	-	-	-	-	-	
03	1 - 2	-	-	-	-	-	-	-	-	-	-	-	
04	2 - 5	-	-	-	-	-	-	-	-	-	-	-	
05	5 - 10	475	4341	3893	-	-	-	-	-	-	-	-	
06	10 - 15	1761	21635	15300	1468	19585	16837	-	-	-	-	-	
07	15 - 20	848	14519	7328	2009	34348	25331	893	16372	14637	-	-	
08	20 - 30	357	8176	3128	1009	23503	12555	1411	32735	24825	822	20864	
09	30 - 50	23	813	201	101	3459	1267	172	6031	3018	210	7204	
10	50 - 100	1	56	9	1	70	13	8	497	144	6	375	
11	100 UND MEHR	-	-	-	-	-	-	-	-	-	-	-	
12	INSGESAMT	3465	49539	29859	4588	80965	56004	2484	55635	42625	1038	28444	
13	1 UND MEHR	3465	49539	29859	4588	80965	56004	2484	55635	42625	1038	28444	
14	10 UND MEHR	2990	45199	25966	4588	80965	56004	2484	55635	42625	1038	28444	
15	20 UND MEHR	381	9045	3338	1111	27032	13835	1591	39263	27987	1038	28444	
16	30 UND MEHR	24	869	210	102	3529	1280	180	6527	3163	216	7580	
FORST													
17	INSGESAMT	1	179	9	1	219	11	1	21	18	-	-	
ANTEIL DER LANDW. BETRIEBE AN													
18	1 UND MEHR	100,0	100,0	100,0	100,0	100,0	100,0	100,0	100,0	100,0	100,0	100,0	
19	10 UND MEHR	86,3	91,2	87,0	100,0	100,0	100,0	100,0	100,0	100,0	100,0	100,0	
20	20 UND MEHR	11,0	18,3	11,2	24,2	33,4	24,7	64,0	70,6	65,7	100,0	100,0	
21	30 UND MEHR	0,7	1,8	0,7	2,2	4,4	2,3	7,2	11,7	7,4	20,8	26,6	

[illegible]

RB Kassel

Noch: B 4a) Betriebe mit Acker
Nach Größenklassen

Lfd. Nr.	Landwirtschaftlich genutzte Fläche von ... bis unter ... ha	Betriebe mit Acker								
		insgesamt			0,01 - 1			1 - 2		
		Betriebe	LF	Ackerfläche	Betriebe	LF	Ackerfläche	Betriebe	LF	Ackerfläche
		Anzahl	ha		Anzahl	ha		Anzahl	ha	
		1	2	3	4	5	6	7	8	9
LANDWIRTSCHAFT										
01	0 AR	-	-	-	-	-	-	-	-	-
02	0,01- 1	488	277	212	488	277	212	-	-	-
03	1 - 2	6716	9717	6426	3569	4804	2467	3147	4913	3960
04	2 - 5	12802	42342	25008	920	2540	653	6087	17769	9273
05	5 - 10	8096	57438	33759	63	407	41	444	2821	685
06	10 - 15	4781	59314	36028	5	55	3	42	493	62
07	15 - 20	3910	67682	41831	2	36	1	4	66	5
08	20 - 30	3759	90013	57067	1	23	1	5	119	7
09	30 - 50	1236	44482	29642	-	-	-	3	109	3
10	50 - 100	233	15644	11486	-	-	-	-	-	-
11	100 UND MEHR	111	18982	14834	1	104	1	-	-	-
12	INSGESAMT	42132	405890	256293	5049	8246	3378	9732	26290	13996
13	1 UND MEHR	41644	405613	256081	4561	7968	3166	9732	26290	13996
14	10 UND MEHR	14030	296116	190888	9	218	5	54	787	78
15	20 UND MEHR	5339	169121	113028	2	127	2	8	229	10
16	30 UND MEHR	1580	79107	55961	1	104	1	3	109	3
FORST										
17	INSGESAMT	68	747	271	38	49	12	9	83	13
ANTEIL DER LANDW. BETRIEBE AN										
18	1 UND MEHR	98,8	99,9	99,9	90,3	96,6	93,7	100,0	100,0	100,0
19	10 UND MEHR	33,3	73,0	74,5	0,2	2,6	0,2	0,6	3,0	0,6
20	20 UND MEHR	12,7	41,7	44,1	0,0	1,5	0,0	0,1	0,9	0,1
21	30 UND MEHR	3,8	19,5	21,8	0,0	1,3	0,0	0,0	0,4	0,0

Lfd. Nr.	Landwirtschaftlich genutzte Fläche von ... bis unter ... ha	Betriebe mit Acker										
		7,5 - 10			10 - 15			15 - 20			20 -	
		Betriebe	LF	Ackerfläche	Betriebe	LF	Ackerfläche	Betriebe	LF	Ackerfläche	Betriebe	LF
		Anzahl	ha		Anzahl	ha		Anzahl	ha		Anzahl	ha
		22	23	24	25	26	27	28	29	30	31	32
LANDWIRTSCHAFT												
01	0 AR	-	-	-	-	-	-	-	-	-	-	-
02	0,01-	1	-	-	-	-	-	-	-	-	-	-
03	1 -	2	-	-	-	-	-	-	-	-	-	-
04	2 -	5	-	-	-	-	-	-	-	-	-	-
05	5 -	10	167	1540	1360	-	-	-	-	-	-	-
06	10 -	15	1967	24986	16868	584	7987	6421	-	-	-	-
07	15 -	20	935	15700	8376	2374	41535	28206	180	3350	2930	-
08	20 -	30	192	4353	1685	1460	33256	18951	1572	38567	26810	369
09	30 -	50	14	460	120	57	1938	732	231	7685	4112	429
10	50 -	100	1	87	9	1	76	12	11	641	192	7
11	100 UND MEHR		-	-	-	2	232	22	1	196	15	1
12	INSGESAMT		3276	47126	28418	4478	85025	54345	1995	50438	34061	806
13	1 UND MEHR		3276	47126	28418	4478	85025	54345	1995	50438	34061	806
14	10 UND MEHR		3109	45586	27058	4478	85025	54345	1995	50438	34061	806
15	20 UND MEHR		207	4901	1814	1520	35503	19718	1815	47088	31130	806
16	30 UND MEHR		15	547	129	60	2246	766	243	8522	4320	437
FORST												
17	INSGESAMT		1	82	10	2	67	24	1	85	20	1
ANTEIL DER LANDW. BETRIEBE AN												
18	1 UND MEHR		100,0	100,0	100,0	100,0	100,0	100,0	100,0	100,0	100,0	100,0
19	10 UND MEHR		94,9	96,7	95,2	100,0	100,0	100,0	100,0	100,0	100,0	100,0
20	20 UND MEHR		6,3	10,4	6,4	33,9	41,8	36,3	91,0	93,4	91,4	100,0
21	30 UND MEHR		0,5	1,2	0,5	1,3	2,6	1,4	12,2	16,9	12,7	54,2

[illegible]

B 4b) Landwirtschaftliche Betriebe
Nach Größenklassen

Schlüssel-Nr.	Kreis	Betriebe mit Acker								
		insgesamt			0,01 - 1			1 - 2		
		Betriebe	LF	Ackerfläche	Betriebe	LF	Ackerfläche	Betriebe	LF	Ackerfläche
		Anzahl	ha		Anzahl	ha		Anzahl	ha	
		1	2	3	4	5	6	7	8	9
111	DARMSTADT, ST.	138	1682	1403	28	24	14	16	22	20
112	FRANKFURT AM MAIN, ST.	302	2450	2181	91	71	44	37	55	52
113	GIESSEN, ST.	90	764	516	32	38	16	15	42	23
114	HANAU, ST.	14	111	77	6	3	3	5	19	8
115	OFFENBACH AM MAIN, ST.	37	372	294	16	11	8	4	8	5
116	WIESBADEN, ST.	403	3526	2845	99	98	52	53	117	74
131	ALSFELD	3321	35214	18014	253	444	166	563	1832	818
132	BERGSTRASSE	2550	27557	17340	463	785	234	408	1352	554
133	BIEDENKOPF	2314	10857	6003	826	1273	524	676	1876	938
134	BUEDINGEN	3298	32823	18598	328	612	214	635	2217	920
135	DARMSTADT	1089	11915	8990	183	192	103	158	435	224
136	DIEBURG	1558	18544	14533	141	160	82	213	426	305
137	DILLKREIS	1308	5673	2147	645	1144	384	411	1496	549
138	ERBACH	2201	17892	8548	582	1134	316	491	1587	680
139	FRIEDBERG	2345	30444	26369	174	225	101	252	487	363
140	GELNHAUSEN	2370	18718	9713	411	677	254	546	1684	776
141	GIESSEN	3305	30348	20517	340	472	237	607	1476	879
142	GROSS-GERAU	1412	20646	17845	113	95	57	122	204	170
143	HANAU	1050	14514	11377	99	119	62	117	273	164
144	LAUTERBACH	2756	28296	12613	215	439	134	544	2060	787
145	LIMBURG	1473	17528	13050	121	203	69	181	399	250
146	MAIN-TAUNUS-KREIS	1045	10032	8280	184	286	95	163	344	225
147	OBERLAHNKREIS	1260	15028	10089	112	183	69	183	472	264
148	OBERTAUNUSKREIS	238	2969	2292	39	55	16	29	72	40
149	OFFENBACH	521	5858	4517	92	100	59	88	181	123
150	RHEINGAUKREIS	578	3124	1361	386	746	106	78	372	104
151	SCHLUECHTERN	1961	18802	7146	325	689	195	532	2129	737
152	UNTERTAUNUSKREIS	1694	15681	11559	96	142	60	247	511	348
153	USINGEN	958	8042	4991	73	126	43	175	415	247
154	WETZLAR	3319	17779	11599	647	948	435	1066	2627	1504
211	FULDA, ST.	35	329	210	7	10	4	6	14	9
212	KASSEL, ST.	155	1556	1193	49	30	23	17	29	24
213	MARBURG A.D.L.,UNI. ST.	35	131	78	14	24	7	5	13	6
231	ESCHWEGE	2373	22815	15569	322	488	206	532	1155	760
232	FRANKENBERG	3368	24605	14189	390	670	269	868	2472	1273
233	FRITZLAR-HOMBERG	3058	34822	25662	252	343	180	579	1353	835
234	FULDA	5185	46931	22164	749	1702	472	1392	5178	1966
235	HERSFELD	2890	21176	13369	326	479	231	919	2263	1355
236	HOFGEISMAR	2126	25099	18149	241	323	171	544	1260	770
237	HUENFELD	2231	22039	12880	152	219	107	407	1147	605
238	KASSEL	1190	13112	9468	225	339	145	225	546	307
239	MARBURG	4699	42548	28179	477	653	336	926	2185	1354
240	MELSUNGEN	1547	16784	11295	214	342	136	305	762	438
241	ROTENBURG	2552	20935	13334	384	561	281	763	1861	1073
242	WALDECK	4058	51118	30101	339	622	218	700	2136	1004
243	WITZENHAUSEN	1563	13869	7775	500	877	293	413	1353	574
244	WOLFHAGEN	1970	20100	14951	129	161	96	397	756	566
245	ZIEGENHAIN	3097	27921	17729	279	406	201	734	1808	1076

mit Ackerland im Mai 1971
der Ackerfläche

fläche von ... bis unter ... ha												Schlüssel-Nr.
2 - 3			3 - 4			4 - 5			5 - 7,5			
Betriebe	LF	Ackerfläche	Betriebe	LF	Ackerfläche	Betriebe	LF	Ackerfläche	Betriebe	LF	Ackerfläche	
Anzahl	ha		Anzahl	ha		Anzahl	ha		Anzahl	ha		
10	11	12	13	14	15	16	17	18	19	20	21	
6	15	14	9	29	28	11	56	49	10	62	56	111
34	84	81	16	56	55	8	42	35	21	186	134	112
11	43	26	8	56	28	4	24	18	4	38	25	113
-	-	-	1	3	3	-	-	-	-	-	-	114
3	9	7	-	-	-	3	15	13	-	-	-	115
22	76	53	24	111	82	23	127	100	33	266	196	116
495	2800	1197	335	2543	1143	270	2607	1189	565	7097	3476	131
214	1141	512	189	1382	644	141	1264	626	280	3598	1724	132
248	1121	598	135	893	466	100	796	445	147	1550	897	133
470	2756	1141	341	2690	1167	235	2186	1047	456	5356	2804	134
91	409	218	58	341	200	52	327	230	121	1185	733	135
138	476	332	99	472	345	86	519	381	166	1385	1013	136
102	636	235	56	483	194	28	421	123	36	556	212	137
247	1277	591	143	1054	481	107	951	469	231	3117	1408	138
193	595	474	143	642	495	96	531	433	218	1636	1352	139
339	1772	825	238	1692	816	212	1923	943	303	3716	1828	140
414	1659	1004	295	1646	1021	256	1817	1138	466	4469	2846	141
74	243	187	48	207	166	52	264	230	87	643	543	142
59	202	140	50	234	172	30	197	136	99	887	625	143
500	3173	1204	323	2717	1098	250	2769	1097	478	7041	2913	144
104	389	251	121	590	416	77	510	342	127	1109	760	145
70	258	167	55	281	190	48	270	215	96	804	602	146
137	707	330	106	655	366	82	555	363	142	1367	871	147
8	48	18	7	48	25	5	29	22	22	216	130	148
47	150	111	31	153	108	14	78	60	50	433	310	149
32	138	77	25	169	86	8	169	35	20	240	120	150
292	2045	699	186	1888	631	135	1670	597	257	4163	1548	151
190	689	471	145	734	503	157	998	700	281	2370	1736	152
150	599	370	115	620	397	108	788	477	138	1329	831	153
548	2114	1321	286	1490	982	157	1034	697	240	2132	1446	154
4	13	10	3	20	11	1	8	5	4	38	25	211
8	31	19	7	27	23	8	40	36	16	119	97	212
6	19	15	5	26	17	1	5	4	2	21	11	213
348	1300	852	210	1093	720	136	915	606	212	1970	1299	231
559	2521	1364	386	2354	1322	259	2000	1147	382	4075	2354	232
368	1383	889	229	1234	788	189	1231	838	312	2934	1908	233
778	4973	1852	497	4433	1677	310	3361	1360	558	7708	3382	234
542	2083	1303	201	1125	690	117	827	520	234	2388	1445	235
254	978	608	137	722	473	89	613	397	159	1526	974	236
368	1588	882	204	1275	703	156	1292	689	298	3633	1828	237
107	426	258	57	292	190	42	285	187	97	889	599	238
596	2236	1452	372	1958	1275	307	2139	1386	630	5924	3864	239
202	823	497	100	568	345	79	641	348	133	1343	820	240
335	1368	816	185	1079	632	118	839	517	174	1757	1063	241
534	2496	1294	298	1896	1016	228	1902	1000	404	4612	2482	242
178	1000	425	73	537	254	56	555	249	98	1153	587	243
262	889	640	176	853	607	98	597	435	182	1525	1133	244
447	1794	1075	312	1774	1071	186	1373	829	330	3350	2032	245

Noch: B 4b) Landwirtschaftliche Betriebe
Nach Größenklassen

Schlüssel-Nr.	Kreis	Betriebe mit Acker											
		7,5 - 10			10 - 15			15 - 20			20 -		
		Betriebe	LF	Ackerfläche	Betriebe	LF	Ackerfläche	Betriebe	LF	Ackerfläche	Betriebe	LF	
		Anzahl	ha		Anzahl	ha		Anzahl	ha		Anzahl	ha	
		22	23	24	25	26	27	28	29	30	31	32	
111	DARMSTADT, ST.	12	122	101	15	215	183	12	233	209	10	324	
112	FRANKFURT AM MAIN, ST.	19	191	164	28	392	351	20	376	346	9	224	
113	GIESSEN, ST.	3	47	25	4	68	50	3	71	49	1	32	
114	HANAU, ST.	-	-	-	1	.	.	-	-	-	-	-	
115	OFFENBACH AM MAIN, ST.	2	19	17	4	62	48	-	-	-	1	25	
116	WIESBADEN, ST.	35	371	303	53	758	630	35	682	616	16	426	
131	ALSFELD	394	6494	3349	303	6508	3602	103	2993	1754	21	733	
132	BERGSTRASSE	221	3441	1873	284	5156	3470	173	3922	2998	96	2527	
133	BIEDENKOPF	76	1087	652	77	1426	936	23	575	380	2	63	
134	BÜDINGEN	305	4610	2626	326	5968	3899	128	2984	2133	41	1212	
135	DARMSTADT	81	1060	707	135	2151	1676	98	2052	1684	62	1657	
136	DIEBURG	124	1458	1077	257	4092	3154	181	3884	3123	71	1931	
137	DILLKREIS	12	288	99	8	242	98	5	141	89	2	70	
138	ERBACH	183	3245	1581	166	3657	1926	33	1016	553	11	379	
139	FRIEDBERG	200	2104	1745	427	6285	5332	324	6436	5575	151	3793	
140	GELNHAUSEN	143	2337	1223	125	2763	1492	25	715	423	12	424	
141	GIESSEN	339	4508	2936	351	6284	4285	124	2842	2123	54	1468	
142	GROSS-GERAU	95	999	826	291	4319	3669	305	6163	5260	140	3568	
143	HANAU	80	916	694	245	4048	3044	157	3377	2697	71	1860	
144	LAUTERBACH	229	4016	1942	184	4030	2137	18	500	301	5	212	
145	LIMBURG	145	1806	1277	304	5010	3799	197	4323	3351	64	1756	
146	MAIN-TAUNUS-KREIS	92	982	807	162	2331	2018	105	2049	1791	33	802	
147	OBERLAHNKREIS	88	1163	766	181	3337	2262	139	3389	2427	59	1800	
148	OBERTAUNUSKREIS	19	213	164	57	870	701	33	650	560	8	212	
149	OFFENBACH	21	235	181	65	1050	792	48	1081	838	30	834	
150	RHEINGAUKREIS	9	150	79	6	115	74	3	167	57	1	45	
151	SCHLUECHTERN	126	2611	1071	79	2077	913	21	798	351	2	79	
152	UNTERTAUNUSKREIS	212	2540	1859	232	3697	2789	81	1832	1384	26	763	
153	USINGEN	73	994	630	70	1331	829	34	902	596	12	432	
154	WETZLAR	127	1532	1084	148	2711	1834	56	1480	957	27	793	
211	FULDA, ST.	4	51	32	2	.	.	2	52	36	1	27	
212	KASSEL, ST.	11	122	97	15	235	179	8	240	131	6	167	
213	MARBURG A.D.L.,UNI. ST.	2	23	17	-	-	-	-	-	-	-	-	
231	ESCHWEGE	131	1740	1147	244	4671	2999	129	3148	2216	48	1500	
232	FRANKENBERG	247	3628	2125	197	3894	2329	58	1527	963	11	360	
233	FRITZLAR-HOMBERG	239	3061	2078	370	6222	4544	244	5608	4193	152	4442	
234	FULDA	345	5931	2965	390	8075	4697	113	3005	1913	24	769	
235	HERSFELD	178	2576	1557	235	4393	2799	81	2097	1382	26	848	
236	HOFGEISMAR	116	1584	992	232	4312	2899	155	3770	2663	78	2316	
237	HUNFELD	250	3766	2170	258	5028	3084	90	2312	1521	32	1002	
238	KASSEL	83	1168	727	162	2869	2002	99	2320	1715	40	1100	
239	MARBURG	461	6155	4019	584	10526	6986	227	5771	3889	63	2035	
240	MELSUNGEN	108	1551	935	185	3563	2258	119	2928	2043	49	1454	
241	ROTENBURG	168	2342	1457	240	4694	2944	97	2437	1637	46	1498	
242	WALDECK	435	6646	3760	644	13253	7834	260	7174	4414	112	3952	
243	WITZENHAUSEN	60	1053	523	83	1837	1013	37	1260	635	20	700	
244	WOLFHAGEN	190	2217	1651	307	5194	3768	133	3070	2260	52	1507	
245	ZIEGENHAIN	248	3513	2167	330	6213	3983	143	3721	2450	46	1457	

mit Ackerland im Mai 1971
der Ackerfläche

fläche von ... bis unter ... ha													Schlüssel- Nr.
25	25 - 30			30 - 50			50 - 100			100 und mehr			
Ackerfläche	Betriebe	LF	Ackerfläche	Betriebe	LF	Ackerfläche	Betriebe	LF	Ackerfläche	Betriebe	LF	Ackerfläche	
ha	Anzahl	ha	ha	Anzahl	ha	ha	Anzahl	ha	ha	Anzahl	ha	ha	
33	34	35	36	37	38	39	40	41	42	43	44	45	
225	3	99	79	4	171	154	-	-	-	2	309	269	111
206	8	.	.	10	398	366	-	-	-	1	.	.	112
23	3	97	79	1	.	.	-	-	-	1	.	.	113
-	-	-	-	-	-	-	1	.	.	-	-	-	114
20	2	66	54	1	.	.	1	.	.	-	-	-	115
358	6	215	160	2	77	74	2	204	147	-	-	-	116
450	5	202	138	6	300	214	8	661	517	-	-	-	131
2114	45	1402	1190	33	1335	1167	2	.	.	1	.	.	132
46	3	121	79	1	76	43	-	-	-	-	-	-	133
900	9	285	239	9	419	335	13	1190	934	2	338	240	134
1390	22	729	599	21	874	767	7	503	459	-	-	-	135
1559	32	1067	874	37	1636	1357	12	.	.	1	.	.	136
47	1	34	27	1	.	.	1	.	.	-	-	-	137
229	4	171	112	1	.	.	2	.	.	-	-	-	138
3359	66	1981	1787	61	2389	2240	34	2406	2235	6	933	880	139
264	4	132	108	2	79	78	10	804	682	-	-	-	140
1211	20	707	540	24	1146	844	11	985	824	4	869	629	141
3089	44	1336	1208	28	1109	1033	8	561	533	5	938	871	142
1550	17	561	457	17	692	606	3	236	215	6	911	815	143
110	3	182	82	2	119	82	-	-	-	5	1038	726	144
1383	19	657	517	8	365	275	5	412	361	-	-	-	145
724	19	566	509	12	455	429	4	316	247	2	288	262	146
1293	16	557	427	11	513	395	4	330	257	-	-	-	147
172	5	147	133	3	129	120	3	280	190	-	-	-	148
663	18	611	492	12	528	425	5	425	355	-	-	-	149
23	1	.	.	3	192	122	5	444	329	1	.	.	150
40	-	-	-	3	145	105	2	.	.	1	.	.	151
604	9	315	249	13	559	439	4	.	.	1	.	.	152
262	7	311	193	3	195	115	-	-	-	-	-	-	153
587	6	224	159	8	389	312	2	.	.	1	.	.	154
21	-	-	-	1	.	.	-	-	-	-	-	-	211
134	5	183	134	4	.	.	-	-	-	1	.	.	212
-	-	-	-	-	-	-	-	-	-	-	-	-	213
1079	23	802	627	15	747	536	13	1367	983	10	1919	1538	231
241	2	72	53	4	256	168	3	290	211	2	486	370	232
3426	45	1470	1206	46	2092	1753	24	2073	1803	9	1376	1220	233
528	13	453	348	10	505	387	4	358	271	2	481	346	234
567	9	403	246	11	500	388	9	898	632	2	297	256	235
1707	40	1362	1088	53	2432	2017	21	1583	1414	7	2320	1974	236
695	10	372	274	3	160	99	2	.	.	1	.	.	237
885	24	808	655	19	811	674	6	436	395	4	824	728	238
1391	25	942	677	20	953	704	10	.	.	1	.	.	239
1068	18	590	475	24	1011	843	7	541	454	4	667	635	240
1005	14	517	374	18	935	678	8	704	522	2	343	335	241
2478	47	1953	1269	36	1838	1268	12	1099	798	9	1537	1264	242
440	12	490	329	16	793	596	10	902	688	7	1358	1168	243
1140	11	395	292	19	806	668	7	816	502	7	1315	1193	244
1006	18	661	478	15	693	513	7	668	467	2	490	381	245

Hessen.

B 5a) Betriebe mit Dauer

Lfd. Nr.	Landwirtschaftlich genutzte Fläche von ... bis unter ... ha	Betriebe mit Dauer								
		Insgesamt			0,01 - 1			1 - 2		
		Betriebe	LF	Dauergrünland	Betriebe	LF	Dauergrünland	Betriebe	LF	Dauergrünland
		Anzahl	ha		Anzahl	ha		Anzahl	ha	
		1	2	3	4	5	6	7	8	9
LANDWIRTSCHAFT										
01	0 AR	-	-	-	-	-	-	-	-	-
02	0,01- 1	719	434	227	719	434	227	-	-	-
03	1 - 2	11667	17036	7319	9749	14006	4948	1918	3030	2371
04	2 - 5	23167	77012	32996	6872	19722	4410	11434	38032	16124
05	5 - 10	16873	121088	50671	1077	7281	655	3274	21673	5019
06	10 - 15	10791	133755	51694	338	4109	196	878	10683	1302
07	15 - 20	8352	144645	52299	166	2850	96	443	7626	656
08	20 - 30	7645	182527	64006	92	2148	54	234	5537	345
09	30 - 50	2257	81166	27453	39	1434	21	51	1870	69
10	50 - 100	418	28239	7640	23	1450	12	18	1258	22
11	100 UND MEHR	175	27755	6445	2	208	1	4	502	7
12	INSGESAMT	82064	813660	300749	19077	53642	10620	18254	90210	25915
13	1 UND MEHR	81345	813225	300523	18358	53208	10393	18254	90210	25915
14	10 UND MEHR	29638	598089	209537	660	12199	380	1628	27474	2401
15	20 UND MEHR	10495	319688	105544	156	5241	88	307	9166	442
16	30 UND MEHR	2850	137161	41537	64	3092	34	73	3629	97
FORST										
17	INSGESAMT	592	6177	5406	235	159	84	77	170	111
ANTEIL DER LANDW. BETRIEBE AN										
18	1 UND MEHR	99,1	99,9	99,9	96,2	99,2	97,9	100,0	100,0	100,0
19	10 UND MEHR	36,1	73,5	69,7	3,5	22,7	3,6	8,9	30,5	9,3
20	20 UND MEHR	12,8	39,3	35,1	0,8	9,8	0,8	1,7	10,2	1,7
21	30 UND MEHR	3,5	16,9	13,8	0,3	5,8	0,3	0,4	4,0	0,4

Lfd. Nr.	Landwirtschaftlich genutzte Fläche von ... bis unter ... ha	Betriebe mit Dauer											
		7,5 - 10			10 - 15			15 - 20			20 -		
		Betriebe	LF	Dauer- grünland	Betriebe	LF	Dauer- grünland	Betriebe	LF	Dauer- grünland	Betriebe	LF	
		Anzahl	ha		Anzahl	ha		Anzahl	ha		Anzahl	ha	
		22	23	24	25	26	27	28	29	30	31	32	
LANDWIRTSCHAFT													
01	0 AR	-	-	-	-	-	-	-	-	-	-		
02	0,01- 1	-	-	-	-	-	-	-	-	-	-		
03	1 - 2	-	-	-	-	-	-	-	-	-	-		
04	2 - 5	-	-	-	-	-	-	-	-	-	-		
05	5 - 10	119	1070	980	-	-	-	-	-	-	-		
06	10 - 15	1246	16075	10628	279	3713	3111	-	-	-	-		
07	15 - 20	1603	28007	13761	1054	18702	12183	78	1415	1287	-		
08	20 - 30	1648	39106	14328	1894	45942	22722	488	12188	8192	93		
09	30 - 50	301	10325	2626	620	22005	7549	392	14452	6744	164		
10	50 - 100	34	2297	296	68	4448	838	53	3682	918	43		
11	100 UND MEHR	5	950	45	12	1547	154	10	1465	171	16		
12	INSGESAMT	4956	97830	42665	3927	96358	46556	1021	33203	17312	316		
13	1 UND MEHR	4956	97830	42665	3927	96358	46556	1021	33203	17312	316		
14	10 UND MEHR	4837	96760	41685	3927	96358	46556	1021	33203	17312	316		
15	20 UND MEHR	1988	52678	17296	2594	73942	31263	943	31788	16024	316		
16	30 UND MEHR	340	13572	2968	700	28000	8540	455	19600	7833	223		
FORST													
17	INSGESAMT	19	185	158	24	293	275	18	385	309	12		
ANTEIL DER LANDW. BETRIEBE AN													
18	1 UND MEHR	100,0	100,0	100,0	100,0	100,0	100,0	100,0	100,0	100,0	100,0		
19	10 UND MEHR	97,6	98,9	97,7	100,0	100,0	100,0	100,0	100,0	100,0	100,0		
20	20 UND MEHR	40,1	53,8	40,5	66,1	76,7	67,2	92,4	95,7	92,6	100,0		
21	30 UND MEHR	6,9	13,9	7,0	17,8	29,1	18,3	44,6	59,0	45,2	70,6		

RB Darmstadt

Noch: B 5a) Betriebe mit Dauer

Lfd. Nr.	Landwirtschaftlich genutzte Fläche von ... bis unter ... ha	Betriebe mit Dauer								
		Insgesamt			0,01 - 1			1 - 2		
		Betriebe	LF	Dauergrünland	Betriebe	LF	Dauergrünland	Betriebe	LF	Dauergrünland
		Anzahl	ha		Anzahl	ha		Anzahl	ha	
		1	2	3	4	5	6	7	8	9
LANDWIRTSCHAFT										
01	0 AR	-	-	-	-	-	-	-	-	-
02	0,01- 1	448	274	138	448	274	138	-	-	-
03	1 - 2	5967	8677	4023	4754	6772	2516	1213	1905	1507
04	2 - 5	10696	35605	15883	3094	9156	1880	4895	15894	6990
05	5 - 10	8858	64200	27145	787	5425	478	1634	11232	2428
06	10 - 15	6024	74619	28498	287	3508	167	708	8682	1040
07	15 - 20	4447	77048	26683	142	2430	84	381	6553	562
08	20 - 30	3895	92738	31151	72	1678	42	200	4706	298
09	30 - 50	1033	37098	12443	27	961	14	37	1335	52
10	50 - 100	183	12402	3018	13	785	6	11	710	13
11	100 UND MEHR	70	9940	2449	2	208	1	3	400	5
12	INSGESAMT	41621	412601	151431	9626	31197	5325	9082	51417	12895
13	1 UND MEHR	41173	412327	151293	9178	30923	5188	9082	51417	12895
14	10 UND MEHR	15652	303845	104242	543	9570	314	1340	22386	1970
15	20 UND MEHR	5181	152177	49061	114	3632	63	251	7151	368
16	30 UND MEHR	1286	59439	17910	42	1954	21	51	2444	70
FORST										
17	INSGESAMT	411	4863	4421	147	109	56	54	115	78
ANTEIL DER LANDW. BETRIEBE AN										
18	1 UND MEHR	98,9	99,9	99,9	95,3	99,1	97,4	100,0	100,0	100,0
19	10 UND MEHR	37,6	73,6	68,8	5,6	30,7	5,9	14,8	43,5	15,3
20	20 UND MEHR	12,4	36,9	32,4	1,2	11,6	1,2	2,8	13,9	2,9
21	30 UND MEHR	3,1	14,4	11,8	0,4	6,3	0,4	0,6	4,8	0,5

Lfd. Nr.	Landwirtschaftlich genutzte Fläche von ... bis unter ... ha	Betriebe mit Dauer										
		7,5 - 10			10 - 15			15 - 20			20 -	
		Betriebe	LF	Dauer- grünland	Betriebe	LF	Dauer- grünland	Betriebe	LF	Dauer- grünland	Betriebe	LF
		Anzahl	ha		Anzahl	ha		Anzahl	ha		Anzahl	ha
		22	23	24	25	26	27	28	29	30	31	32
LANDWIRTSCHAFT												
01	0 AR	-	-	-	-	-	-	-	-	-	-	-
02	0,01 - 1	-	-	-	-	-	-	-	-	-	-	-
03	1 - 2	-	-	-	-	-	-	-	-	-	-	-
04	2 - 5	-	-	-	-	-	-	-	-	-	-	-
05	5 - 10	67	605	549	-	-	-	-	-	-	-	-
06	10 - 15	835	10781	7127	162	2158	1799	-	-	-	-	-
07	15 - 20	822	14173	7129	696	12379	8039	44	786	727	-	-
08	20 - 30	518	12221	4515	931	22104	11330	329	8248	5558	52	1386
09	30 - 50	91	3105	800	193	6908	2344	177	6324	3086	86	3183
10	50 - 100	19	1339	165	23	1510	284	18	1366	312	15	1002
11	100 UND MEHR	1	137	9	8	1013	100	5	616	87	6	788
12	INSGESAMT	2353	42360	20294	2013	46071	23897	573	17340	9770	159	6359
13	1 UND MEHR	2353	42360	20294	2013	46071	23897	573	17340	9770	159	6359
14	10 UND MEHR	2286	41756	19745	2013	46071	23897	573	17340	9770	159	6359
15	20 UND MEHR	629	16802	5489	1155	31535	14058	529	16554	9043	159	6359
16	30 UND MEHR	111	4581	975	224	9430	2728	200	8306	3485	107	4973
FORST												
17	INSGESAMT	13	116	109	16	196	184	11	229	189	9	213
ANTEIL DER LANDW. BETRIEBE AN												
18	1 UND MEHR	100,0	100,0	100,0	100,0	100,0	100,0	100,0	100,0	100,0	100,0	100,0
19	10 UND MEHR	97,2	98,6	97,3	100,0	100,0	100,0	100,0	100,0	100,0	100,0	100,0
20	20 UND MEHR	26,7	39,7	27,0	57,4	68,4	58,8	92,3	95,5	92,6	100,0	100,0
21	30 UND MEHR	4,7	10,8	4,8	11,1	20,5	11,4	34,9	47,9	35,7	67,3	78,2

RB Kassel

Noch: B 5a) Betriebe mit Dauer

Lfd. Nr.	Landwirtschaftlich genutzte Fläche von ... bis unter ... ha	Betriebe mit Dauer								
		insgesamt			0,01 - 1			1 - 2		
		Betriebe	LF	Dauergrünland	Betriebe	LF	Dauergrünland	Betriebe	LF	Dauergrünland
		Anzahl	ha		Anzahl	ha		Anzahl	ha	
		1	2	3	4	5	6	7	8	9

LANDWIRTSCHAFT

01	0 AR	-	-	-	-	-	-	-	-	-
02	0,01- 1	271	160	89	271	160	89	-	-	-
03	1 - 2	5700	8359	3296	4995	7234	2431	705	1125	864
04	2 - 5	12471	41407	17113	3778	10566	2531	6539	22138	9134
05	5 - 10	8015	56888	23525	290	1855	177	1640	10441	2590
06	10 - 15	4767	59136	23197	51	600	29	170	2000	263
07	15 - 20	3905	67597	25616	24	420	12	62	1073	94
08	20 - 30	3750	89790	32855	20	470	12	34	830	47
09	30 - 50	1224	44068	15010	12	473	7	14	535	17
10	50 - 100	235	15837	4622	10	665	6	7	548	8
11	100 UND MEHR	105	17816	3995	-	-	-	1	102	2
12	INSGESAMT	40443	401058	149318	9451	22445	5294	9172	38793	13020
13	1 UND MEHR	40172	400898	149229	9180	22285	5205	9172	38793	13020
14	10 UND MEHR	13986	294244	105295	117	2629	66	288	5089	431
15	20 UND MEHR	5314	167511	56482	42	1609	25	56	2015	74
16	30 UND MEHR	1564	77722	23627	22	1138	13	22	1185	27

FORST

17	INSGESAMT	181	1315	985	88	50	28	23	55	33
----	-----------	-----	------	-----	----	----	----	----	----	----

ANTEIL DER LANDW. BETRIEBE AN

18	1 UND MEHR	99,3	100,0	99,9	97,1	99,3	98,3	100,0	100,0	100,0
19	10 UND MEHR	34,6	73,4	70,5	1,2	11,7	1,2	3,1	13,1	3,3
20	20 UND MEHR	13,1	41,8	37,8	0,4	7,2	0,5	0,6	5,2	0,6
21	30 UND MEHR	3,9	19,4	15,8	0,2	5,1	0,2	0,2	3,1	0,2

Lfd. Nr.	Landwirtschaftlich genutzte Fläche von ... bis unter ... ha	Betriebe mit Dauer										
		7,5 – 10			10 – 15			15 – 20			20 –	
		Betriebe	LF	Dauer- grünland	Betriebe	LF	Dauer- grünland	Betriebe	LF	Dauer- grünland	Betriebe	LF
		Anzahl	ha		Anzahl	ha		Anzahl	ha		Anzahl	ha
		22	23	24	25	26	27	28	29	30	31	32

LANDWIRTSCHAFT

01	0 AR	-	-	-	-	-	-	-	-	-	-	-
02	0,01- 1	-	-	-	-	-	-	-	-	-	-	-
03	1 - 2	-	-	-	-	-	-	-	-	-	-	-
04	2 - 5	-	-	-	-	-	-	-	-	-	-	-
05	5 - 10	52	465	431	-	-	-	-	-	-	-	-
06	10 - 15	411	5294	3501	117	1556	1311	-	-	-	-	-
07	15 - 20	781	13834	6633	358	6324	4144	34	628	560	-	-
08	20 - 30	1130	26885	9814	963	23838	11392	159	3941	2633	41	1068
09	30 - 50	210	7220	1826	427	15097	5204	215	8128	3658	78	3021
10	50 - 100	15	958	131	45	2939	554	35	2316	606	28	1844
11	100 UND MEHR	4	813	36	4	534	54	5	850	84	10	1367
12	INSGESAMT	2603	55470	22371	1914	50287	22660	448	15862	7541	157	7300
13	1 UND MEHR	2603	55470	22371	1914	50287	22660	448	15862	7541	157	7300
14	10 UND MEHR	2551	55004	21940	1914	50287	22660	448	15862	7541	157	7300
15	20 UND MEHR	1359	35876	11807	1439	42408	17204	414	15234	6981	157	7300
16	30 UND MEHR	229	8991	1993	476	18570	5813	255	11294	4348	116	6232

FORST

17	INSGESAMT	6	69	50	8	97	91	7	156	120	3	71
----	-----------	---	----	----	---	----	----	---	-----	-----	---	----

ANTEIL DER LANDW. BETRIEBE AN

18	1 UND MEHR	100,0	100,0	100,0	100,0	100,0	100,0	100,0	100,0	100,0	100,0	100,0
19	10 UND MEHR	98,0	99,2	98,1	100,0	100,0	100,0	100,0	100,0	100,0	100,0	100,0
20	20 UND MEHR	52,2	64,7	52,8	75,2	84,3	75,9	92,4	96,0	92,6	100,0	100,0
21	30 UND MEHR	8,8	16,2	8,9	24,9	36,9	25,7	56,9	71,2	57,7	73,9	85,4

B 5b) Landwirtschaftliche Betriebe

Schlüssel-Nr.	Kreis	Betriebe mit Dauer								
		Insgesamt			0,01 - 1			1 - 2		
		Betriebe	LF	Dauergrünland	Betriebe	LF	Dauergrünland	Betriebe	LF	Dauergrünland
		Anzahl	ha		Anzahl	ha		Anzahl	ha	
		1	2	3	4	5	6	7	8	9
111	DARMSTADT, ST.	65	1381	214	17	127	8	13	145	19
112	FRANKFURT AM MAIN, ST.	128	1703	248	54	405	27	29	366	39
113	GIESSEN, ST.	72	745	254	19	54	11	23	103	32
114	HANAU, ST.	3	88	33	-	-	-	1	2	1
115	OFFENBACH AM MAIN, ST.	17	343	75	4	9	2	4	24	6
116	WIESBADEN, ST.	259	2915	481	114	792	54	76	866	101
131	ALSFELD	3277	35393	17309	296	696	158	458	1597	669
132	BERGSTRASSE	2394	26743	10450	360	981	203	503	2703	707
133	BIEDENKOPF	2296	10935	4886	796	1246	503	747	2211	1043
134	BÜDINGEN	3246	32807	14322	492	1188	266	512	2218	747
135	DARMSTADT	872	11277	2907	190	875	92	183	1654	255
136	DIEBURG	1321	17730	3997	330	1517	164	301	2457	426
137	DILLKREIS	1352	5881	3708	415	606	275	422	968	586
138	ERBACH	2209	18121	9548	477	891	279	520	1519	754
139	FRIEDBERG	1940	27355	3628	714	4841	344	524	7165	739
140	GELNHAUSEN	2351	18566	9109	434	877	258	501	1641	724
141	GIESSEN	3111	29640	9743	826	2704	444	691	3802	988
142	GROSS-GERAU	1069	18055	2735	226	1795	111	245	3541	345
143	HANAU	927	13932	3057	200	1002	95	179	1977	261
144	LAUTERBACH	2732	28366	15676	243	432	119	328	1146	490
145	LIMBURG	1320	16938	4482	255	1002	143	296	2391	421
146	MAIN-TAUNUS-KREIS	779	8246	1330	335	1788	164	214	2253	294
147	OBERLAHNKREIS	1207	14935	5067	222	643	129	235	1173	335
148	OBERTAUNUSKREIS	218	2839	625	53	203	26	54	573	79
149	OFFENBACH	413	5476	1336	109	301	56	77	435	106
150	RHEINGAUKREIS	360	2553	737	245	722	91	46	248	58
151	SCHLUECHTERN	2006	18963	11859	200	299	126	301	728	435
152	UNTERTAUNUSKREIS	1576	15425	4238	450	1763	246	405	2707	573
153	USINGEN	925	7999	3156	194	492	107	236	977	337
154	WETZLAR	3176	17253	6222	1356	2947	825	958	3826	1327
211	FULDA, ST.	39	342	127	12	25	6	8	22	11
212	KASSEL, ST.	70	1250	375	15	78	7	14	89	18
213	MARBURG A.D.L.,UNI. ST.	27	125	39	15	47	10	5	19	7
231	ESCHWEGE	2242	22471	7062	774	1693	405	538	2467	751
232	FRANKENBERG	3320	24572	10329	576	1117	350	978	3511	1433
233	FRITZLAR-HOMBERG	2821	33666	8918	764	2546	395	589	3875	825
234	FULDA	5147	47757	25733	710	1418	402	848	2625	1225
235	HERSFELD	2772	20954	7670	860	1942	498	810	3036	1117
236	HOFGEISMAR	1950	24357	6979	581	1434	305	399	1994	545
237	HUENFELD	2165	21793	9135	366	870	197	393	1579	567
238	KASSEL	1074	12335	3530	293	1010	164	237	1182	328
239	MARBURG	4519	42210	14207	1169	2785	672	1082	4923	1542
240	MELSUNGEN	1458	16478	5395	350	929	197	326	1504	461
241	ROTENBURG	2491	20780	7590	816	1648	457	615	2318	851
242	WALDECK	4041	51167	21217	512	1151	294	767	2988	1106
243	WITZENHAUSEN	1571	13913	6000	420	699	249	394	1175	571
244	WOLFHAGEN	1769	19283	5082	565	1673	298	402	2447	560
245	ZIEGENHAIN	2967	27606	9930	653	1382	386	767	3039	1101

mit Dauergrünland im Mai 1971

grünland von ... bis unter ... ha												Schlüssel-Nr.
2 - 3			3 - 4			4 - 5			5 - 7,5			
Betriebe	LF	Dauergrünland	Betriebe	LF	Dauergrünland	Betriebe	LF	Dauergrünland	Betriebe	LF	Dauergrünland	
Anzahl	ha		Anzahl	ha		Anzahl	ha		Anzahl	ha		
10	11	12	13	14	15	16	17	18	19	20	21	
14	335	33	4	94	14	6	164	26	4	98	24	111
21	348	49	14	267	48	4	100	18	3	107	17	112
6	35	15	9	68	31	-	-	-	3	65	18	113
-	-	-	-	-	-	-	-	-	-	-	-	114
1	10	2	1	15	3	2	43	9	3	83	17	115
35	459	81	15	220	51	6	101	27	4	76	22	116
426	2252	1042	374	2857	1288	323	3062	1440	642	8486	3946	131
348	3481	842	239	3081	823	216	2972	951	303	4611	1814	132
289	1571	706	152	1178	519	116	1273	513	120	1713	716	133
480	3503	1179	397	3906	1365	327	3573	1465	507	7060	3075	134
166	2104	400	90	1564	311	62	1220	272	89	1703	538	135
209	2769	499	162	2878	556	97	1904	421	125	2879	744	136
178	654	427	106	551	364	52	337	227	85	785	516	137
276	1214	671	164	1103	559	115	1110	510	222	2793	1378	138
341	6088	807	182	3768	613	80	1914	350	74	2075	439	139
336	1666	810	263	1957	911	178	1608	789	322	3955	1967	140
490	4094	1187	347	3839	1181	223	2883	986	291	4860	1743	141
251	4321	598	147	3006	495	98	2078	419	75	1979	431	142
170	2366	410	121	2116	420	70	1360	309	107	2409	645	143
324	1571	806	316	2150	1089	261	2250	1170	513	5776	3141	144
233	2774	577	134	1990	452	120	2097	527	160	3286	952	145
110	1651	260	59	1026	198	29	675	127	17	353	102	146
193	1799	461	130	1653	444	87	1332	382	142	2605	857	147
57	850	134	17	261	58	15	284	66	12	261	78	148
52	567	127	52	854	177	38	736	169	50	1275	305	149
21	116	49	9	60	31	7	63	32	10	163	60	150
275	1098	680	213	1139	734	142	1017	634	289	2830	1764	151
278	2827	680	152	1928	519	81	1352	361	120	2093	709	152
176	1274	431	88	845	299	58	655	259	75	1118	445	153
383	2667	914	155	1532	529	101	1271	440	102	1652	612	154
3	29	8	3	18	10	5	44	21	5	101	32	211
13	160	31	3	50	11	6	106	27	8	204	50	212
4	30	10	2	21	7	1	8	4	-	-	-	213
256	2183	617	152	1983	529	127	1952	565	194	3810	1179	231
596	3403	1446	374	3056	1293	201	2156	896	324	4703	1960	232
389	3918	948	263	3751	900	216	3742	963	359	7484	2160	233
717	3376	1755	479	3270	1660	406	3583	1804	806	9768	4943	234
322	1997	766	165	1616	563	135	1723	597	265	4319	1608	235
211	2320	507	149	2071	510	124	2019	555	252	5429	1522	236
292	1825	710	244	2126	840	177	2025	784	331	5115	2033	237
132	1381	321	81	1047	275	89	1477	395	131	2629	782	238
559	4460	1357	434	4714	1505	337	4590	1496	548	9643	3331	239
175	1369	423	118	1332	412	98	1716	431	193	4131	1167	240
269	1896	645	166	1607	568	140	1783	621	223	3956	1366	241
500	2900	1213	345	2979	1185	307	3467	1372	631	10177	3869	242
210	1064	507	127	1009	436	86	840	383	133	2349	801	243
226	2437	541	152	2364	522	123	1949	549	177	3886	1063	244
400	2681	967	284	2760	982	195	2516	863	348	6058	2160	245

Noch: B 5b) Landwirtschaftliche Betriebe

Schlüssel-Nr.	Kreis	Betriebe mit Dauer										
		7,5 - 10			10 - 15			15 - 20			20 -	
		Betriebe	LF	Dauergrünland	Betriebe	LF	Dauergrünland	Betriebe	LF	Dauergrünland	Betriebe	LF
		Anzahl	ha		Anzahl	ha		Anzahl	ha		Anzahl	ha
		22	23	24	25	26	27	28	29	30	31	32
111	DARMSTADT, ST.	6	.	.	-	-	-	-	-	-	-	-
112	FRANKFURT AM MAIN, ST.	-	-	-	2	.	.	-	-	-	-	-
113	GIESSEN, ST.	7	148	62	4	.	.	-	-	-	-	-
114	HANAU, ST.	-	-	-	1	.	.	-	-	-	1	.
115	OFFENBACH AM MAIN, ST.	1	.	.	-	-	-	-	-	-	-	-
116	WIESBADEN, ST.	3	66	25	3	140	33	1	41	18	-	-
131	ALSFELD	354	6092	3061	293	6498	3424	72	2114	1227	17	556
132	BERGSTRASSE	191	3230	1650	160	3435	1928	54	1456	937	9	297
133	BIEDENKOPF	43	855	366	26	592	312	3	93	55	1	22
134	BUEDINGEN	264	4387	2259	182	3628	2171	50	1372	839	20	853
135	DARMSTADT	45	833	385	36	952	421	6	175	101	1	48
136	DIEBURG	50	1463	417	33	1071	399	7	339	124	3	140
137	DILLKREIS	35	461	292	29	558	352	17	451	299	7	202
138	ERBACH	167	2779	1461	185	3889	2220	52	1505	884	16	649
139	FRIEDBERG	10	533	86	7	448	84	4	212	65	2	252
140	GELNHAUSEN	156	2537	1349	118	2588	1375	29	922	491	7	300
141	GIESSEN	115	2421	988	85	2483	1009	21	813	364	9	381
142	GROSS-GERAU	13	384	111	9	486	103	2	75	38	2	.
143	HANAU	37	872	311	30	1005	358	9	267	152	2	195
144	LAUTERBACH	343	5178	2969	292	5725	3428	78	1945	1310	15	466
145	LIMBURG	59	1420	507	40	1034	468	18	729	300	2	67
146	MAIN-TAUNUS-KREIS	6	136	49	6	193	68	1	19	19	1	.
147	OBERLAHNKREIS	87	2059	755	83	2422	967	19	631	326	2	92
148	OBERTAUNUSKREIS	2	43	17	3	67	32	2	53	35	1	28
149	OFFENBACH	19	512	167	9	317	102	5	300	79	1	.
150	RHEINGAUKREIS	7	208	58	4	134	50	3	302	51	2	77
151	SCHLUECHTERN	218	3062	1906	252	4903	3077	75	1951	1267	23	782
152	UNTERTAUNUSKREIS	38	821	324	36	1031	425	6	298	109	5	221
153	USINGEN	38	775	329	31	794	369	23	743	399	4	192
154	WETZLAR	39	790	331	54	1478	645	16	534	281	6	253
211	FULDA, ST.	1	26	9	1	27	14	1	49	17	-	-
212	KASSEL, ST.	4	148	37	3	72	34	-	-	-	1	50
213	MARBURG A.D.L.,UNI. ST.	-	-	-	-	-	-	-	-	-	-	-
231	ESCHWEGE	86	2033	731	64	2073	772	26	1044	438	6	354
232	FRANKENBERG	165	3195	1425	83	2071	960	12	427	201	4	123
233	FRITZLAR-HOMBERG	138	3912	1182	78	2510	907	10	455	174	6	535
234	FULDA	547	8842	4713	472	9639	5642	106	2536	1769	31	1012
235	HERSFELD	111	2432	948	77	2102	908	16	886	275	6	370
236	HOFGEISMAR	115	3350	977	76	2601	896	24	930	393	10	579
237	HUENFELD	173	3464	1488	146	3340	1726	32	973	539	10	.
238	KASSEL	64	1640	549	36	1049	409	5	181	87	2	220
239	MARBURG	210	4814	1786	139	4206	1627	24	946	401	5	241
240	MELSUNGEN	96	2219	834	73	2147	866	18	574	303	6	216
241	ROTEBURG	132	2930	1135	86	2569	1023	30	1156	520	6	315
242	WALDECK	415	8521	3559	369	9784	4420	107	3890	1801	46	1921
243	WITZENHAUSEN	78	1646	679	67	1762	804	21	754	348	14	570
244	WOLFHAGEN	82	2106	703	29	916	328	7	655	127	2	255
245	ZIEGENHAIN	186	4191	1617	115	3420	1325	9	406	150	2	123

mit Dauergrünland im Mai 1971

grünland von ... bis unter ... ha													Schlüssel-Nr.
25	25 - 30			30 - 50			50 - 100			100 und mehr			
Dauergrünland	Betriebe	LF	Dauergrünland	Betriebe	LF	Dauergrünland	Betriebe	LF	Dauergrünland	Betriebe	LF	Dauergrünland	
ha	Anzahl	ha	ha	Anzahl	ha	ha	Anzahl	ha	ha	Anzahl	ha	ha	
33	34	35	36	37	38	39	40	41	42	43	44	45	
-	-	-	-	1	.	.	-	-	-	-	-	-	- 111
-	1	.	.	-	-	-	-	-	-	-	-	-	- 112
-	-	-	-	1	.	.	-	-	-	-	-	-	- 113
.	-	-	-	-	-	-	-	-	-	-	-	-	- 114
-	1	.	.	-	-	-	-	-	-	-	-	-	- 115
-	1	.	.	1	.	.	-	-	-	-	-	-	- 116
367	14	674	387	8	509	301	-	-	-	-	-	-	- 131
194	4	.	.	6	309	244	1	.	.	-	-	-	- 132
21	-	-	-	2	.	.	1	.	.	-	-	-	- 133
438	7	459	193	7	.	.	1	.	.	-	-	-	- 134
22	4	150	109	-	-	-	-	-	-	-	-	-	- 135
67	1	42	28	2	.	.	1	.	.	-	-	-	- 136
147	1	.	.	4	159	144	1	.	.	-	-	-	- 137
357	7	216	191	8	454	286	-	-	-	-	-	-	- 138
46	1	.	.	1	.	.	-	-	-	-	-	-	- 139
157	4	240	115	2	.	.	1	.	.	-	-	-	- 140
197	5	421	139	5	314	179	2	.	.	1	.	.	- 141
.	-	-	-	1	.	.	-	-	-	-	-	-	- 142
42	2	362	55	-	-	-	-	-	-	-	-	-	- 143
325	6	312	162	9	646	337	3	.	.	1	.	.	- 144
43	1	35	27	2	113	66	-	-	-	-	-	-	- 145
.	1	.	.	-	-	-	-	-	-	-	-	-	- 146
46	2	137	54	3	185	112	1	.	.	1	.	.	- 147
21	1	.	.	-	-	-	1	.	.	-	-	-	- 148
.	1	.	.	-	-	-	-	-	-	-	-	-	- 149
46	1	82	28	5	379	183	-	-	-	-	-	-	- 150
516	9	342	243	6	345	213	2	.	.	1	.	.	- 151
112	1	26	26	4	357	155	-	-	-	-	-	-	- 152
94	1	.	.	-	-	-	1	.	.	-	-	-	- 153
133	2	167	54	4	136	131	-	-	-	-	-	-	- 154
-	-	-	-	-	-	-	-	-	-	-	-	-	- 211
24	1	.	.	1	35	35	1	.	.	-	-	-	- 212
-	-	-	-	-	-	-	-	-	-	-	-	-	- 213
127	4	662	109	10	1288	399	3	511	233	2	416	207	- 231
84	3	129	83	3	.	.	1	.	.	-	-	-	- 232
131	5	364	132	3	.	.	1	.	.	-	-	-	- 233
670	7	409	193	11	497	430	6	.	.	1	.	.	- 234
133	3	255	80	1	.	.	-	-	-	1	.	.	- 235
212	2	188	52	4	483	138	2	.	.	1	.	.	- 236
.	1	.	.	-	-	-	-	-	-	-	-	-	- 237
46	1	.	.	2	287	70	1	.	.	-	-	-	- 238
107	7	428	185	5	460	197	-	-	-	-	-	-	- 239
128	3	217	84	2	124	89	-	-	-	-	-	-	- 240
132	5	358	135	2	.	.	1	.	.	-	-	-	- 241
1025	24	1691	648	16	1444	573	2	254	153	-	-	-	- 242
315	7	523	191	9	826	308	4	.	.	1	.	.	- 243
49	1	.	.	-	-	-	2	327	141	1	.	.	- 244
44	1	.	.	6	625	232	1	.	.	-	-	-	- 245

Hessen

B 6a) Landwirtschaftliche Betriebe im Mai 1971

Lfd. Nr.	Landwirtschaftlich genutzte Fläche von ... bis unter ... ha		Betriebe	Landw. gen. Fläche	Ackerfläche	Dauer- grünland- fläche ohne Streuweisen	Futter- pflanzen- fläche	Getreide- fläche	Kartoffel- fläche	Zuckerrüben- fläche	Körnermais- fläche
	Anzahl		ha								
			1	2	3	4	5	6	7	8	9
LANDWIRTSCHAFTLICHE BETRIEBE											
01	0 AR		-	-	-	-	-	-	-	-	-
02	0,01-	1	574	379	289	45	7	186	63	1	2
03	1 -	2	12475	18124	11747	5619	607	8269	2182	24	18
04	2 -	5	23569	78278	45876	30404	3326	32512	6011	113	79
05	5 -	10	17126	122868	72123	48422	5915	52428	6888	466	216
06	10 -	15	10904	135179	83351	49645	7300	60607	6571	1810	361
07	15 -	20	8431	146011	93569	50431	8861	67389	6302	3694	581
08	20 -	30	7729	184549	120606	61594	12184	87510	6052	6509	1031
09	30 -	50	2288	82378	55749	25404	5176	42121	1708	3457	1202
10	50 -	100	425	28683	21581	6239	1287	16631	320	1602	956
11	100 UND MEHR		184	29626	23129	5527	816	16815	239	1956	828
12	INSGESAMT		83705	826076	528022	283330	45480	384469	36336	19632	5272
13	DAR. 1 U.M.		83131	825697	527732	283285	45473	384283	36273	19631	5271
LANDWIRTSCHAFTLICHE BETRIEBE											
14	0 AR		-	-	-	-	-	-	-	-	-
15	0,01-	1	687	431	294	53	7	127	99	0	1
16	1 -	2	11705	17042	10858	5390	625	7267	2272	13	9
17	2 -	5	22517	74853	43619	29266	3208	30425	6078	78	46
18	5 -	10	16344	117304	68671	46453	5676	49499	6895	399	148
19	10 -	15	10340	128150	78813	47347	6972	56872	6574	1621	264
20	15 -	20	7910	136892	87207	47834	8311	62326	6316	3297	420
21	20 -	30	6785	161463	104835	54618	10583	75364	6053	5415	633
22	30 -	50	1661	59057	39242	18922	3763	29132	1709	2261	493
23	50 -	100	173	11212	7973	2830	477	5993	320	598	227
24	100 UND MEHR		51	8378	6602	1533	319	4768	239	551	253
25	INSGESAMT		78173	714781	448114	254248	39941	321774	36556	14235	2493
26	DAR. 1 U.M.		77486	714350	447820	254194	39933	321647	36457	14234	2493
LANDWIRTSCHAFTLICHE BETRIEBE											
27	0 AR		-	-	-	-	-	-	-	-	-
28	0,01-	1	11	8	6	1	0	3	1	1	-
29	1 -	2	177	268	178	79	10	113	22	27	0
30	2 -	5	458	1578	969	573	68	660	93	113	1
31	5 -	10	774	6017	4424	1483	371	2987	328	466	21
32	10 -	15	1716	21909	17141	4530	1557	11454	1145	1810	120
33	15 -	20	2439	42724	33503	8884	3091	22526	2006	3694	266
34	20 -	30	3060	73688	57005	16173	5048	39620	2549	6509	520
35	30 -	50	1041	37337	29036	7982	2038	21324	801	3457	521
36	50 -	100	190	12858	10883	1838	424	8129	149	1602	422
37	100 UND MEHR		104	17557	14526	2568	328	10114	182	1956	507
38	INSGESAMT		9970	213944	167672	44110	12935	116929	7275	19635	2377
39	DAR. 1 U.M.		9959	213936	167667	44109	12935	116926	7274	19634	2377
LANDWIRTSCHAFTLICHE BETRIEBE											
40	0 AR		-	-	-	-	-	-	-	-	-
41	0,01-	1	6	4	3	-	0	2	1	-	2
42	1 -	2	56	87	68	13	3	54	7	0	18
43	2 -	5	186	665	477	166	41	346	42	1	79
44	5 -	10	283	2077	1538	516	112	1173	116	19	216
45	10 -	15	340	4289	3259	972	211	2520	191	128	361
46	15 -	20	395	6907	5563	1292	429	4142	301	373	581
47	20 -	30	523	12727	10024	2611	875	7422	462	745	1031
48	30 -	50	292	10831	8733	2039	686	6694	291	715	1202
49	50 -	100	97	6674	5752	883	263	4624	72	540	956
50	100 UND MEHR		52	7732	6275	1265	266	4892	123	591	828
51	INSGESAMT		2230	51993	41694	9757	2886	31868	1604	3112	5272
52	DAR. 1 U.M.		2224	51989	41690	9757	2885	31866	1604	3112	5271

1) GETREIDE- BZW.KARTOFFEL- BZW.ZUCKERRUEBEN- BZW.KOERNERMAISANBAUFLAECHEN.

nach Größenklassen ausgewählter Anbauflächen

Hessen

Betriebe mit Anbaufläche ¹⁾ von ... bis unter ... ha												Lfd. Nr.
0,01 - 1			1 - 2			2 - 3			3 - 5			
Betriebe	Ackerfläche	Anbau- fläche	Betriebe	Ackerfläche	Anbau- fläche	Betriebe	Ackerfläche	Anbau- fläche	Betriebe	Ackerfläche	Anbau- fläche	
Anzahl	ha		Anzahl	ha		Anzahl	ha		Anzahl	ha		
10	11	12	13	14	15	16	17	18	19	20	21	

MIT GETREIDEANBAU (EINSCHL. KOERNERMAIS)

-	-	-	-	-	-	-	-	-	-	-	-	- 01
574	289	186	-	-	-	-	-	-	-	-	-	- 02
10325	8657	5695	2150	3090	2574	-	-	-	-	-	-	- 03
6815	7922	4658	12775	25573	17994	3349	9913	7697	630	2468	2162	04
434	621	291	2945	6933	4528	5518	19500	13590	6738	34486	25268	05
46	80	27	241	603	375	660	2422	1641	3208	18744	13069	06
6	27	3	38	121	57	112	449	282	756	4562	3092	07
8	31	5	23	69	33	27	111	68	226	1473	927	08
1	1	1	7	14	10	6	31	15	15	116	61	09
-	-	-	2	64	3	3	19	7	2	7	6	10
-	-	-	-	-	-	1	2	2	-	-	-	- 11
18209	17629	10867	18181	36467	25574	9676	32447	23303	11575	61856	44586	12
17635	17339	10681	18181	36467	25574	9676	32447	23303	11575	61856	44586	13

MIT KARTOFFELANBAU

-	-	-	-	-	-	-	-	-	-	-	-	- 14
687	294	99	-	-	-	-	-	-	-	-	-	- 15
11699	10850	2266	6	8	7	-	-	-	-	-	-	- 16
22439	43375	5978	71	219	82	4	14	9	3	11	10	17
15874	65622	6318	436	2807	494	26	184	55	8	58	27	18
8546	61839	4339	1657	15480	1905	119	1302	265	16	167	54	19
5205	53730	2722	2451	29679	2929	186	2714	414	62	995	214	20
3990	58349	1899	2338	37453	2903	322	6238	721	116	2393	417	21
989	22499	399	444	10314	558	122	3139	272	74	2229	254	22
93	4255	35	26	1048	31	21	903	47	15	727	55	23
23	2766	9	7	818	8	3	412	7	5	533	17	24
69545	323580	24064	7436	97825	8917	803	14906	1789	299	7113	1047	25
68858	323285	23965	7436	97825	8917	803	14906	1789	299	7113	1047	26

MIT ZUCKERRUEBENANBAU

-	-	-	-	-	-	-	-	-	-	-	-	- 27
11	6	1	-	-	-	-	-	-	-	-	-	- 28
175	176	25	2	2	2	-	-	-	-	-	-	- 29
449	935	104	9	34	10	-	-	-	-	-	-	- 30
641	3469	297	121	860	142	12	95	27	-	-	-	- 31
780	6967	446	776	8270	989	140	1647	306	19	243	63	32
634	7576	390	1054	14432	1412	577	8664	1302	169	2745	564	33
412	6400	257	988	17053	1334	898	17243	2080	677	14297	2375	34
58	1265	35	222	5359	312	222	5754	509	322	9274	1209	35
3	112	2	6	248	7	13	625	30	35	1595	129	36
-	-	-	-	-	-	4	401	10	4	328	14	37
3163	26907	1557	3178	46257	4209	1866	34428	4262	1226	28482	4354	38
3152	26901	1556	3178	46257	4209	1866	34428	4262	1226	28482	4354	39

MIT KOERNERMAISANBAU

-	-	-	-	-	-	-	-	-	-	-	-	- 40
6	3	2	-	-	-	-	-	-	-	-	-	- 41
53	64	14	3	4	4	-	-	-	-	-	-	- 42
161	399	40	17	53	19	7	22	16	1	4	3	43
206	1074	74	49	289	61	18	114	39	7	46	26	44
180	1592	77	104	1041	126	36	391	79	18	214	68	45
160	2084	85	137	1961	164	48	724	109	35	548	127	46
127	2169	69	198	3818	243	98	1875	219	59	1247	210	47
21	569	12	78	2268	102	61	1759	138	53	1521	187	48
3	148	2	5	233	6	12	630	30	13	808	51	49
1	171	1	1	81	2	2	150	4	4	353	16	50
918	8273	374	592	9746	727	282	5666	633	190	4742	689	51
912	8270	373	592	9746	727	282	5666	633	190	4742	689	52

Hessen

Noch: B 6a) Landwirtschaftliche Betriebe im Mai 1971

Lfd. Nr.	Landwirtschaftlich genutzte Fläche von ... bis unter ... ha			Betriebe mit								
				5 - 10			10 - 15			15 - 20		
				Betriebe	Ackerfläche	Anbau- fläche	Betriebe	Ackerfläche	Anbau- fläche	Betriebe	Ackerfläche	Anbau- fläche
				Anzahl	ha		Anzahl	ha		Anzahl	ha	
				22	23	24	25	26	27	28	29	30
LANDWIRTSCHAFTLICHE BETRIEBE												
01	0 AR			-	-	-	-	-	-	-	-	-
02	0,01-	1		-	-	-	-	-	-	-	-	-
03	1 -	2		-	-	-	-	-	-	-	-	-
04	2 -	5		-	-	-	-	-	-	-	-	-
05	5 -	10		1491	10583	8750	-	-	-	-	-	-
06	10 -	15		6470	58049	42390	279	3452	3104	-	-	-
07	15 -	20		5851	63552	44691	1578	23309	17802	90	1550	1463
08	20 -	30		2343	27439	18683	3893	65381	47078	1072	22713	17719
09	30 -	50		161	1958	1304	462	8595	5937	807	18928	13911
10	50 -	100		4	110	34	9	161	112	25	586	426
11	100 UND MEHR			-	-	-	1	12	11	1	15	15
12	INSGESAMT			16320	161692	115852	6222	100910	74043	1995	43792	33533
13	DAR. 1 U.M.			16320	161692	115852	6222	100910	74043	1995	43792	33533
LANDWIRTSCHAFTLICHE BETRIEBE												
14	0 AR			-	-	-	-	-	-	-	-	-
15	0,01-	1		-	-	-	-	-	-	-	-	-
16	1 -	2		-	-	-	-	-	-	-	-	-
17	2 -	5		-	-	-	-	-	-	-	-	-
18	5 -	10		-	-	-	-	-	-	-	-	-
19	10 -	15		2	25	12	-	-	-	-	-	-
20	15 -	20		6	90	38	-	-	-	-	-	-
21	20 -	30		18	377	100	1	26	12	-	-	-
22	30 -	50		26	808	147	5	212	54	-	-	-
23	50 -	100		12	644	79	5	344	58	1	52	15
24	100 UND MEHR			3	357	25	5	745	60	1	171	15
25	INSGESAMT			67	2300	401	16	1327	184	2	222	30
26	DAR. 1 U.M.			67	2300	401	16	1327	184	2	222	30
LANDWIRTSCHAFTLICHE BETRIEBE												
27	0 AR			-	-	-	-	-	-	-	-	-
28	0,01-	1		-	-	-	-	-	-	-	-	-
29	1 -	2		-	-	-	-	-	-	-	-	-
30	2 -	5		-	-	-	-	-	-	-	-	-
31	5 -	10		-	-	-	-	-	-	-	-	-
32	10 -	15		1	13	6	-	-	-	-	-	-
33	15 -	20		5	86	26	-	-	-	-	-	-
34	20 -	30		85	2013	463	-	-	-	-	-	-
35	30 -	50		214	7255	1359	3	130	33	-	-	-
36	50 -	100		64	3536	463	40	2598	475	27	1990	447
37	100 UND MEHR			14	1472	100	24	2732	279	24	2979	420
38	INSGESAMT			383	14375	2416	67	5460	788	51	4969	867
39	DAR. 1 U.M.			383	14375	2416	67	5460	788	51	4969	867
LANDWIRTSCHAFTLICHE BETRIEBE												
40	0 AR			-	-	-	-	-	-	-	-	-
41	0,01-	1		-	-	-	-	-	-	-	-	-
42	1 -	2		-	-	-	-	-	-	-	-	-
43	2 -	5		-	-	-	-	-	-	-	-	-
44	5 -	10		3	16	16	-	-	-	-	-	-
45	10 -	15		2	20	10	-	-	-	-	-	-
46	15 -	20		15	247	96	-	-	-	-	-	-
47	20 -	30		37	830	243	4	85	48	-	-	-
48	30 -	50		47	1423	321	25	918	296	3	121	50
49	50 -	100		26	1379	182	16	1022	198	9	589	148
50	100 UND MEHR			8	726	50	11	1227	131	8	990	134
51	INSGESAMT			138	4641	919	56	3252	674	20	1699	332
52	DAR. 1 U.M.			138	4641	919	56	3252	674	20	1699	332

1) GETREIDE- BZW.KARTOFFEL- BZW.ZUCKERRUEBEN- BZW.KOERNERMAISANBAUFLAECHEN.

nach Größenklassen ausgewählter Anbauflächen

Hessen

Anbaufläche ¹⁾ von ... bis unter ... ha															Lfd. Nr.
20 - 25			25 - 30			30 - 50			50 - 80			80 und mehr			
Betriebe	Acker- fläche	Anbau- fläche	Betriebe	Acker- fläche	Anbau- fläche	Betriebe	Acker- fläche	Anbau- fläche	Betriebe	Acker- fläche	Anbau- fläche	Betriebe	Acker- fläche	Anbau- fläche	
Anzahl	ha		Anzahl	ha		Anzahl	ha		Anzahl	ha		Anzahl	ha		
31	32	33	34	35	36	37	38	39	40	41	42	43	44	45	
MIT GETREIDEANBAU (EINSCHL. KOERNERMAIS)															
-	-	-	-	-	-	-	-	-	-	-	-	-	-	-	01
-	-	-	-	-	-	-	-	-	-	-	-	-	-	-	02
-	-	-	-	-	-	-	-	-	-	-	-	-	-	-	03
-	-	-	-	-	-	-	-	-	-	-	-	-	-	-	04
-	-	-	-	-	-	-	-	-	-	-	-	-	-	-	05
-	-	-	-	-	-	-	-	-	-	-	-	-	-	-	06
-	-	-	-	-	-	-	-	-	-	-	-	-	-	-	07
128	3138	2757	9	252	240	-	-	-	-	-	-	-	-	-	08
490	14005	10799	222	7420	6012	117	4681	4073	-	-	-	-	-	-	09
31	979	691	47	1794	1291	193	10011	7538	108	7761	6434	1	89	89	10
2	58	49	2	111	57	15	1073	660	69	6436	4618	93	15422	11402	11
651	18180	14296	280	9577	7600	325	15766	12272	177	14197	11052	94	15511	11491	12
651	18180	14296	280	9577	7600	325	15766	12272	177	14197	11052	94	15511	11491	13
MIT KARTOFFELANBAU															
-----50 UND MEHR-----															
-	-	-	-	-	-	-	-	-	-	-	-	-	-	-	14
-	-	-	-	-	-	-	-	-	-	-	-	-	-	-	15
-	-	-	-	-	-	-	-	-	-	-	-	-	-	-	16
-	-	-	-	-	-	-	-	-	-	-	-	-	-	-	17
-	-	-	-	-	-	-	-	-	-	-	-	-	-	-	18
-	-	-	-	-	-	-	-	-	-	-	-	-	-	-	19
-	-	-	-	-	-	-	-	-	-	-	-	-	-	-	20
-	-	-	-	-	-	-	-	-	-	-	-	-	-	-	21
-	-	-	1	42	25	-	-	-	-	-	-	-	-	-	22
-	-	-	-	-	-	-	-	-	-	-	-	-	-	-	23
2	374	43	1	133	26	1	292	30	-	-	-	-	-	-	24
2	374	43	2	174	51	1	292	30	-	-	-	-	-	-	25
2	374	43	2	174	51	1	292	30	-	-	-	-	-	-	26
MIT ZUCKERRUEBENANBAU															
-	-	-	-	-	-	-	-	-	-	-	-	-	-	-	27
-	-	-	-	-	-	-	-	-	-	-	-	-	-	-	28
-	-	-	-	-	-	-	-	-	-	-	-	-	-	-	29
-	-	-	-	-	-	-	-	-	-	-	-	-	-	-	30
-	-	-	-	-	-	-	-	-	-	-	-	-	-	-	31
-	-	-	-	-	-	-	-	-	-	-	-	-	-	-	32
-	-	-	-	-	-	-	-	-	-	-	-	-	-	-	33
-	-	-	-	-	-	-	-	-	-	-	-	-	-	-	34
-	-	-	-	-	-	-	-	-	-	-	-	-	-	-	35
2	180	48	-	-	-	-	-	-	-	-	-	-	-	-	36
12	1712	268	5	885	138	13	2667	470	4	1351	258	-	-	-	37
14	1892	316	5	885	138	13	2667	470	4	1351	258	-	-	-	38
14	1892	316	5	885	138	13	2667	470	4	1351	258	-	-	-	39
MIT KOERNERMAISANBAU															
-	-	-	-	-	-	-	-	-	-	-	-	-	-	-	40
-	-	-	-	-	-	-	-	-	-	-	-	-	-	-	41
-	-	-	-	-	-	-	-	-	-	-	-	-	-	-	42
-	-	-	-	-	-	-	-	-	-	-	-	-	-	-	43
-	-	-	-	-	-	-	-	-	-	-	-	-	-	-	44
-	-	-	-	-	-	-	-	-	-	-	-	-	-	-	45
-	-	-	-	-	-	-	-	-	-	-	-	-	-	-	46
-	-	-	-	-	-	-	-	-	-	-	-	-	-	-	47
3	108	63	-	-	-	1	46	31	-	-	-	-	-	-	48
9	656	202	3	198	76	-	-	-	1	89	60	-	-	-	49
7	955	157	5	571	135	4	897	147	1	155	53	-	-	-	50
19	1719	422	8	769	212	5	943	178	2	245	113	-	-	-	51
19	1719	422	8	769	212	5	943	178	2	245	113	-	-	-	52

RB Darmstadt

Noch: B 6a) Landwirtschaftliche Betriebe im Mai 1971

Lfd. Nr.	Landwirtschaftlich genutzte Fläche von ... bis unter ... ha		Betriebe	Landw. gen. Fläche	Ackerfläche	Dauergrünlandfläche ohne Streuwiesen	Futterpflanzenfläche	Getreidefläche	Kartoffelfläche	Zuckerrübenfläche	Körnermaisfläche
			Anzahl	ha							
			1	2	3	4	5	6	7	8	9
LANDWIRTSCHAFTLICHE BETRIEBE											
01	0 AR		-	-	-	-	-	-	-	-	-
02	0,01-	1	321	211	161	23	6	98	32	0	2
03	1 -	2	5998	8737	5469	2886	394	3776	964	13	17
04	2 -	5	10860	36224	20985	14182	2031	14491	2598	62	75
05	5 -	10	9051	65577	38417	25887	3855	27176	3546	322	203
06	10 -	15	6130	75948	47357	27354	4963	33100	3756	1416	345
07	15 -	20	4525	78397	51744	25642	6022	35329	3611	2787	561
08	20 -	30	3973	94606	63558	30015	8206	43255	3559	4313	965
09	30 -	50	1056	38026	26135	11378	3213	18769	1023	1795	1153
10	50 -	100	192	13040	10095	2565	811	7592	214	928	817
11	100 UND MEHR		75	10876	8307	2231	496	6269	135	754	744
12	INSGESAMT		42181	421641	272229	142161	29997	189853	19437	12391	4880
13	DAR. 1 U.M.		41860	421431	272068	142138	29991	189756	19405	12390	4879
LANDWIRTSCHAFTLICHE BETRIEBE											
14	0 AR		-	-	-	-	-	-	-	-	-
15	0,01-	1	425	267	173	29	6	66	57	0	1
16	1 -	2	5637	8221	4998	2790	414	3222	1025	8	8
17	2 -	5	10270	34298	19622	13609	1954	13217	2653	44	43
18	5 -	10	8593	62315	36405	24720	3673	25503	3550	281	138
19	10 -	15	5818	72080	44783	26190	4741	31054	3757	1284	252
20	15 -	20	4235	73338	48119	24312	5643	32532	3625	2519	400
21	20 -	30	3528	83791	56051	26865	7178	37760	3559	3743	598
22	30 -	50	768	27180	18597	8213	2335	12997	1023	1255	480
23	50 -	100	73	4823	3523	1069	276	2476	214	337	151
24	100 UND MEHR		21	3435	2741	593	195	1974	135	280	243
25	INSGESAMT		39368	369748	235011	128391	26415	160802	19599	9752	2313
26	DAR. 1 U.M.		38943	369481	234838	128362	26409	160736	19542	9751	2312
LANDWIRTSCHAFTLICHE BETRIEBE											
27	0 AR		-	-	-	-	-	-	-	-	-
28	0,01-	1	5	3	2	1	-	1	0	1	-
29	1 -	2	85	130	87	37	6	53	11	15	0
30	2 -	5	235	813	512	283	48	330	48	62	0
31	5 -	10	484	3776	2879	832	282	1859	224	322	20
32	10 -	15	1242	15849	12750	2922	1285	8218	909	1416	118
33	15 -	20	1632	28584	23369	4995	2536	14907	1566	2787	265
34	20 -	30	1793	42817	34712	7847	3949	22496	1887	4313	506
35	30 -	50	471	16803	13724	2945	1319	9399	549	1795	488
36	50 -	100	95	6509	5707	748	313	4121	117	928	396
37	100 UND MEHR		41	5903	4929	858	167	3594	112	754	451
38	INSGESAMT		6083	121187	98671	21468	9904	64977	5423	12393	2243
39	DAR. 1 U.M.		6078	121184	98668	21467	9904	64976	5423	12393	2243
LANDWIRTSCHAFTLICHE BETRIEBE											
40	0 AR		-	-	-	-	-	-	-	-	-
41	0,01-	1	6	4	3	-	0	2	1	-	2
42	1 -	2	54	84	67	12	3	53	7	0	17
43	2 -	5	171	619	447	151	38	326	38	1	75
44	5 -	10	255	1875	1410	445	106	1071	106	19	203
45	10 -	15	315	3969	3072	847	199	2374	180	126	345
46	15 -	20	365	6383	5232	1107	405	3886	282	371	561
47	20 -	30	477	11588	9290	2224	823	6839	440	731	965
48	30 -	50	272	10106	8199	1850	674	6244	285	681	1153
49	50 -	100	83	5700	4893	774	246	3888	70	518	817
50	100 UND MEHR		44	6611	5428	1053	235	4194	121	565	744
51	INSGESAMT		2042	46939	38043	8464	2728	28877	1529	3012	4880
52	DAR. 1 U.M.		2036	46935	38039	8464	2728	28875	1529	3012	4879

1) GETREIDE- BZW.KARTOFFEL- BZW.ZUCKERRUEBEN- BZW.KOERNERMAISANBAUFLAECHE.

nach Größenklassen ausgewählter Anbauflächen

RB Darmstadt

Betriebe mit Anbaufläche ¹⁾ von ... bis unter ... ha												Lfd. Nr.
0,01 - 1			1 - 2			2 - 3			3 - 5			
Betriebe	Ackerfläche	Anbau- fläche	Betriebe	Ackerfläche	Anbau- fläche	Betriebe	Ackerfläche	Anbau- fläche	Betriebe	Ackerfläche	Anbau- fläche	
Anzahl	ha		Anzahl	ha		Anzahl	ha		Anzahl	ha		
10	11	12	13	14	15	16	17	18	19	20	21	
MIT GETREIDEANBAU (EINSCHL. KOERNERMAIS)												
-	-	-	-	-	-	-	-	-	-	-	- 01	
321	161	98	-	-	-	-	-	-	-	-	- 02	
5027	4073	2601	971	1397	1175	-	-	-	-	-	- 03	
3722	4372	2432	5298	10705	7383	1460	4407	3366	380	1501	1310 04	
258	396	169	1803	4329	2768	2904	10441	7091	3241	17118	12153 05	
30	50	17	148	394	230	464	1739	1152	2046	12098	8234 06	
5	27	3	22	74	32	66	295	164	526	3260	2160 07	
7	30	5	15	47	23	14	60	37	156	1062	645 08	
-	-	-	6	13	9	4	19	9	10	81	40 09	
-	-	-	2	64	3	2	14	5	2	7	6 10	
-	-	-	-	-	-	1	2	2	-	-	- 11	
9370	9109	5324	8265	17024	11622	4915	16978	11827	6361	35125	24549 12	
9049	8948	5226	8265	17024	11622	4915	16978	11827	6361	35125	24549 13	
MIT KARTOFFELANBAU												
-	-	-	-	-	-	-	-	-	-	-	- 14	
425	173	57	-	-	-	-	-	-	-	-	- 15	
5631	4990	1019	6	8	7	-	-	-	-	-	- 16	
10203	19412	2565	60	186	70	4	14	9	3	11	10 17	
8265	34239	3133	300	1966	350	22	157	47	6	43	19 18	
4761	34163	2344	929	9217	1102	111	1221	248	15	158	51 19	
2708	27737	1423	1305	16975	1607	156	2355	350	60	962	207 20	
1937	27796	947	1207	20470	1527	257	5132	582	108	2250	391 21	
390	8492	162	209	5121	263	78	2117	176	61	1865	211 22	
27	1151	9	11	479	13	10	468	22	10	540	38 23	
6	693	2	4	442	5	1	70	3	4	432	14 24	
34353	158846	11662	4031	54864	4944	639	11534	1436	267	6260	942 25	
33928	158673	11604	4031	54864	4944	639	11534	1436	267	6260	942 26	
MIT ZUCKERRUEBENANBAU												
-	-	-	-	-	-	-	-	-	-	-	- 27	
5	2	1	-	-	-	-	-	-	-	-	- 28	
83	85	13	2	2	2	-	-	-	-	-	- 29	
228	483	55	7	29	8	-	-	-	-	-	- 30	
376	2096	182	98	704	118	10	79	22	-	-	- 31	
476	4302	281	622	6717	800	125	1488	271	19	243	63 32	
268	3296	164	722	10102	991	483	7371	1094	155	2532	519 33	
154	2415	94	458	8044	639	602	11697	1406	508	10871	1793 34	
19	434	12	72	1723	102	78	2094	180	171	4965	650 35	
2	77	1	1	62	2	4	151	10	12	555	45 36	
-	-	-	-	-	-	1	65	2	2	138	7 37	
1611	13189	803	1982	27383	2660	1303	22946	2985	867	19304	3077 38	
1606	13187	802	1982	27383	2660	1303	22946	2985	867	19304	3077 39	
MIT KOERNERMAISANBAU												
-	-	-	-	-	-	-	-	-	-	-	- 40	
6	3	2	-	-	-	-	-	-	-	-	- 41	
51	63	13	3	4	4	-	-	-	-	-	- 42	
146	369	37	17	53	19	7	22	16	1	4	3 43	
182	969	68	47	280	58	16	99	34	7	46	26 44	
164	1473	72	95	973	116	36	391	79	18	214	68 45	
135	1808	73	133	1916	160	48	724	109	34	537	123 46	
107	1865	60	181	3568	221	93	1789	208	58	1229	206 47	
17	461	10	72	2122	94	57	1668	129	49	1413	174 48	
3	148	2	4	200	5	9	500	23	10	587	41 49	
-	-	-	-	-	-	2	150	4	3	244	13 50	
811	7160	335	552	9115	677	268	5344	602	180	4274	656 51	
805	7157	333	552	9115	677	268	5344	602	180	4274	656 52	

RB Darmstadt

Noch: B 6a) Landwirtschaftliche Betriebe im Mai 1971

Lfd. Nr.	Landwirtschaftlich genutzte Fläche von ... bis unter ... ha	Betriebe mit								
		5 - 10			10 - 15			15 - 20		
		Betriebe	Ackerfläche	Anbau- fläche	Betriebe	Ackerfläche	Anbau- fläche	Betriebe	Ackerfläche	Anbau- fläche
		Anzahl	ha		Anzahl	ha		Anzahl	ha	
		22	23	24	25	26	27	28	29	30
LANDWIRTSCHAFTLICHE BETRIEBE										
01	0 AR	-	-	-	-	-	-	-	-	-
02	0,01-	1	-	-	-	-	-	-	-	-
03	1 -	2	-	-	-	-	-	-	-	-
04	2 -	5	-	-	-	-	-	-	-	-
05	5 -	10	845	6133	4994	-	-	-	-	-
06	10 -	15	3261	30801	21455	181	2275	2012	-	-
07	15 -	20	2980	33627	22202	872	13531	9888	54	931
08	20 -	30	1420	17011	11044	1768	31987	21325	520	11556
09	30 -	50	116	1444	932	237	4596	3005	309	7710
10	50 -	100	3	101	26	5	96	58	11	300
11	100 UND MEHR	-	-	-	-	-	-	-	-	193
12	INSGESAMT		8625	89116	60653	3063	52485	36288	894	20497
13	DAR. 1 U.M.		8625	89116	60653	3063	52485	36288	894	20497
LANDWIRTSCHAFTLICHE BETRIEBE										
14	0 AR	-	-	-	-	-	-	-	-	-
15	0,01-	1	-	-	-	-	-	-	-	-
16	1 -	2	-	-	-	-	-	-	-	-
17	2 -	5	-	-	-	-	-	-	-	-
18	5 -	10	-	-	-	-	-	-	-	-
19	10 -	15	2	25	12	-	-	-	-	-
20	15 -	20	6	90	38	-	-	-	-	-
21	20 -	30	18	377	100	1	26	12	-	-
22	30 -	50	25	777	142	4	184	43	-	-
23	50 -	100	9	489	58	5	344	58	1	52
24	100 UND MEHR	-	1	115	7	2	280	26	-	15
25	INSGESAMT		61	1873	357	12	834	140	1	52
26	DAR. 1 U.M.		61	1873	357	12	834	140	1	52
LANDWIRTSCHAFTLICHE BETRIEBE										
27	0 AR	-	-	-	-	-	-	-	-	-
28	0,01-	1	-	-	-	-	-	-	-	-
29	1 -	2	-	-	-	-	-	-	-	-
30	2 -	5	-	-	-	-	-	-	-	-
31	5 -	10	-	-	-	-	-	-	-	-
32	10 -	15	-	-	-	-	-	-	-	-
33	15 -	20	4	68	20	-	-	-	-	-
34	20 -	30	71	1685	381	-	-	-	-	-
35	30 -	50	128	4378	819	3	130	33	-	-
36	50 -	100	30	1690	227	26	1709	314	20	1462
37	100 UND MEHR	-	6	563	46	6	658	73	14	1521
38	INSGESAMT		239	8383	1493	35	2497	420	34	2983
39	DAR. 1 U.M.		239	8383	1493	35	2497	420	34	2983
LANDWIRTSCHAFTLICHE BETRIEBE										
40	0 AR	-	-	-	-	-	-	-	-	-
41	0,01-	1	-	-	-	-	-	-	-	-
42	1 -	2	-	-	-	-	-	-	-	-
43	2 -	5	-	-	-	-	-	-	-	-
44	5 -	10	3	16	16	-	-	-	-	-
45	10 -	15	2	20	10	-	-	-	-	-
46	15 -	20	15	247	96	-	-	-	-	-
47	20 -	30	34	754	221	4	85	48	-	-
48	30 -	50	46	1385	314	24	876	286	3	121
49	50 -	100	23	1219	159	13	797	160	9	589
50	100 UND MEHR	-	5	467	30	11	1227	131	7	910
51	INSGESAMT		128	4108	848	52	2985	626	19	1619
52	DAR. 1 U.M.		128	4108	848	52	2985	626	19	1619

1) GETREIDE- BZW.KARTOFFEL- BZW.ZUCKERRUEBEN- BZW.KOERNERMAISSANBAUFLAECHEN.

nach Größenklassen ausgewählter Anbauflächen

RB Darmstadt

Anbaufläche ¹⁾ von ... bis unter ... ha															Lfd. Nr.
20 – 25			25 – 30			30 – 50			50 – 80			80 und mehr			
Betriebe	Acker- fläche	Anbau- fläche	Betriebe	Acker- fläche	Anbau- fläche	Betriebe	Acker- fläche	Anbau- fläche	Betriebe	Acker- fläche	Anbau- fläche	Betriebe	Acker- fläche	Anbau- fläche	
Anzahl	ha		Anzahl	ha		Anzahl	ha		Anzahl	ha		Anzahl	ha		
31	32	33	34	35	36	37	38	39	40	41	42	43	44	45	

MIT GETREIDEANBAU (EINSCHL. KOERNERMAIS)

-	-	-	-	-	-	-	-	-	-	-	-	-	-	-	- 01
-	-	-	-	-	-	-	-	-	-	-	-	-	-	-	- 02
-	-	-	-	-	-	-	-	-	-	-	-	-	-	-	- 03
-	-	-	-	-	-	-	-	-	-	-	-	-	-	-	- 04
-	-	-	-	-	-	-	-	-	-	-	-	-	-	-	- 05
-	-	-	-	-	-	-	-	-	-	-	-	-	-	-	- 06
-	-	-	-	-	-	-	-	-	-	-	-	-	-	-	- 07
69	1697	1481	4	109	107	-	-	-	-	-	-	-	-	-	- 08
221	6657	4873	96	3298	2597	57	2317	2021	-	-	-	-	-	-	- 09
11	361	245	19	767	518	80	4376	3155	57	4009	3383	-	-	-	- 10
1	33	24	1	28	28	9	595	389	27	2451	1791	36	5197	4034	- 11
302	8748	6623	120	4202	3250	146	7288	5565	84	6460	5174	36	5197	4034	- 12
302	8748	6623	120	4202	3250	146	7288	5565	84	6460	5174	36	5197	4034	- 13

MIT KARTOFFELANBAU

-----50 UND MEHR-----

-	-	-	-	-	-	-	-	-	-	-	-	-	-	-	14
-	-	-	-	-	-	-	-	-	-	-	-	-	-	-	15
-	-	-	-	-	-	-	-	-	-	-	-	-	-	-	16
-	-	-	-	-	-	-	-	-	-	-	-	-	-	-	17
-	-	-	-	-	-	-	-	-	-	-	-	-	-	-	18
-	-	-	-	-	-	-	-	-	-	-	-	-	-	-	19
-	-	-	-	-	-	-	-	-	-	-	-	-	-	-	20
-	-	-	-	-	-	-	-	-	-	-	-	-	-	-	21
-	-	-	1	42	25	-	-	-	-	-	-	-	-	-	22
-	-	-	-	-	-	-	-	-	-	-	-	-	-	-	23
1	284	23	1	133	26	1	292	30	-	-	-	-	-	-	24
1	284	23	2	174	51	1	292	30	-	-	-	-	-	-	25
1	284	23	2	174	51	1	292	30	-	-	-	-	-	-	26

MIT ZUCKERRUEBENANBAU

-	-	-	-	-	-	-	-	-	-	-	-	-	-	-	27
-	-	-	-	-	-	-	-	-	-	-	-	-	-	-	28
-	-	-	-	-	-	-	-	-	-	-	-	-	-	-	29
-	-	-	-	-	-	-	-	-	-	-	-	-	-	-	30
-	-	-	-	-	-	-	-	-	-	-	-	-	-	-	31
-	-	-	-	-	-	-	-	-	-	-	-	-	-	-	32
-	-	-	-	-	-	-	-	-	-	-	-	-	-	-	33
-	-	-	-	-	-	-	-	-	-	-	-	-	-	-	34
-	-	-	-	-	-	-	-	-	-	-	-	-	-	-	35
-	-	-	-	-	-	-	-	-	-	-	-	-	-	-	36
4	539	89	3	400	80	4	754	153	1	292	65	-	-	-	37
4	539	89	3	400	80	4	754	153	1	292	65	-	-	-	38
4	539	89	3	400	80	4	754	153	1	292	65	-	-	-	39

MIT KOERNERMAISANBAU

-	-	-	-	-	-	-	-	-	-	-	-	-	-	-	40
-	-	-	-	-	-	-	-	-	-	-	-	-	-	-	41
-	-	-	-	-	-	-	-	-	-	-	-	-	-	-	42
-	-	-	-	-	-	-	-	-	-	-	-	-	-	-	43
-	-	-	-	-	-	-	-	-	-	-	-	-	-	-	44
-	-	-	-	-	-	-	-	-	-	-	-	-	-	-	45
-	-	-	-	-	-	-	-	-	-	-	-	-	-	-	46
-	-	-	-	-	-	-	-	-	-	-	-	-	-	-	47
3	108	63	-	-	-	1	46	31	-	-	-	-	-	-	48
9	656	202	3	198	76	-	-	-	-	-	-	-	-	-	49
7	955	157	5	571	135	3	749	103	1	155	53	-	-	-	50
19	1719	422	8	769	212	4	794	134	1	155	53	-	-	-	51
19	1719	422	8	769	212	4	794	134	1	155	53	-	-	-	52

RB Kassel

Noch: B 6a) Landwirtschaftliche Betriebe im Mai 1971

Lfd. Nr.	Landwirtschaftlich genutzte Fläche von ... bis unter ... ha		Betriebe	Landw. gen. Fläche	Ackerfläche	Dauergrünlandfläche ohne Streuwiesen	Futterpflanzenfläche	Getreidefläche	Kartoffelfläche	Zuckerrübenfläche	Körnermaisfläche
			Anzahl	ha							
			1	2	3	4	5	6	7	8	9
LANDWIRTSCHAFTLICHE BETRIEBE											
01	0 AR		-	-	-	-	-	-	-	-	-
02	0,01-	1	253	168	128	23	1	88	31	1	-
03	1 -	2	6477	9387	6277	2733	214	4493	1219	12	1
04	2 -	5	12709	42054	24891	16222	1296	18021	3413	51	4
05	5 -	10	8075	57291	33706	22535	2060	25252	3342	144	13
06	10 -	15	4774	59231	35995	22292	2337	27507	2816	394	16
07	15 -	20	3906	67614	41824	24790	2839	32060	2691	906	20
08	20 -	30	3756	89943	57048	31579	3978	44255	2493	2196	67
09	30 -	50	1232	44353	29614	14027	1963	23353	686	1661	49
10	50 -	100	233	15644	11486	3674	476	9039	106	674	139
11	100 UND MEHR		109	18749	14823	3296	320	10546	103	1201	84
12	INSGESAMT		41524	404434	255793	141169	15484	194615	16899	7241	392
13	DAR. 1 U.M.		41271	404266	255664	141147	15482	194527	16868	7240	392
LANDWIRTSCHAFTLICHE BETRIEBE											
14	0 AR		-	-	-	-	-	-	-	-	-
15	0,01-	1	262	164	121	25	1	61	42	0	-
16	1 -	2	6068	8821	5860	2599	211	4045	1247	6	1
17	2 -	5	12247	40555	23996	15657	1253	17208	3425	34	3
18	5 -	10	7751	54989	32267	21733	2002	23996	3345	118	10
19	10 -	15	4522	56070	34030	21157	2231	25818	2817	338	13
20	15 -	20	3675	63554	39088	23523	2668	29795	2691	778	19
21	20 -	30	3257	77672	48785	27753	3405	37604	2494	1672	35
22	30 -	50	893	31877	20645	10709	1428	16136	686	1005	13
23	50 -	100	100	6388	4450	1761	201	3517	106	261	76
24	100 UND MEHR		30	4943	3861	940	124	2794	103	271	10
25	INSGESAMT		38805	345033	213103	125857	13526	160972	16957	4483	181
26	DAR. 1 U.M.		38543	344869	212982	125832	13525	160911	16915	4483	181
LANDWIRTSCHAFTLICHE BETRIEBE											
27	0 AR		-	-	-	-	-	-	-	-	-
28	0,01-	1	6	4	3	1	0	2	1	1	-
29	1 -	2	92	139	92	42	4	60	11	12	-
30	2 -	5	223	765	458	290	20	330	45	51	0
31	5 -	10	290	2241	1546	651	89	1128	104	144	1
32	10 -	15	474	6060	4391	1607	272	3236	236	394	3
33	15 -	20	807	14140	10134	3888	555	7619	441	906	1
34	20 -	30	1267	30872	22293	8326	1100	17123	662	2196	14
35	30 -	50	570	20534	15312	5037	719	11925	251	1661	33
36	50 -	100	95	6349	5177	1090	112	4008	32	674	26
37	100 UND MEHR		63	11654	9597	1711	161	6521	70	1201	56
38	INSGESAMT		3887	92757	69002	22643	3031	51952	1852	7242	134
39	DAR. 1 U.M.		3881	92753	68999	22642	3031	51950	1851	7241	134
LANDWIRTSCHAFTLICHE BETRIEBE											
40	0 AR		-	-	-	-	-	-	-	-	-
41	0,01-	1	-	-	-	-	-	-	-	-	-
42	1 -	2	2	2	2	1	-	1	0	-	1
43	2 -	5	15	46	30	15	3	20	4	0	4
44	5 -	10	28	202	128	71	5	102	9	0	13
45	10 -	15	25	320	187	125	13	146	11	2	16
46	15 -	20	30	524	331	185	25	255	19	3	20
47	20 -	30	46	1139	735	387	52	583	22	13	67
48	30 -	50	20	725	533	188	12	449	6	34	49
49	50 -	100	14	974	859	109	17	736	1	21	139
50	100 UND MEHR		8	1121	847	212	31	698	2	27	84
51	INSGESAMT		188	5054	3651	1293	157	2991	75	100	392
52	DAR. 1 U.M.		188	5054	3651	1293	157	2991	75	100	392

1) GETREIDE- BZW.KARTOFFEL- BZW.ZUCKERRUEBEN- BZW.KOERNERMAISANBAUFLAECHEN.

nach Größenklassen ausgewählter Anbauflächen

RB Kassel

Betriebe mit Anbaufläche ¹⁾ von ... bis unter ... ha												Lfd. Nr.
0,01 - 1			1 - 2			2 - 3			3 - 5			
Betriebe	Ackerfläche	Anbau- fläche	Betriebe	Ackerfläche	Anbau- fläche	Betriebe	Ackerfläche	Anbau- fläche	Betriebe	Ackerfläche	Anbau- fläche	
Anzahl	ha		Anzahl	ha		Anzahl	ha		Anzahl	ha		
10	11	12	13	14	15	16	17	18	19	20	21	
MIT GETREIDEANBAU (EINSCHL. KOERNERMAIS)												
-	-	-	-	-	-	-	-	-	-	-	-	- 01
253	128	88	-	-	-	-	-	-	-	-	-	- 02
5298	4584	3094	1179	1693	1399	-	-	-	-	-	-	- 03
3093	3550	2227	7477	14868	10611	1889	5506	4331	250	967	852	04
176	225	122	1142	2603	1761	2614	9059	6499	3497	17368	13114	05
16	30	10	93	209	145	196	683	489	1162	6647	4835	06
1	0	0	16	47	25	46	153	118	230	1302	932	07
1	1	1	8	23	10	13	50	31	70	412	282	08
1	1	1	1	1	1	2	12	5	5	35	21	09
-	-	-	-	-	-	1	5	2	-	-	-	- 10
-	-	-	-	-	-	-	-	-	-	-	-	- 11
8839	8520	5543	9916	19443	13953	4761	15469	11476	5214	26731	20037	12
8586	8391	5455	9916	19443	13953	4761	15469	11476	5214	26731	20037	13
MIT KARTOFFELANBAU												
-	-	-	-	-	-	-	-	-	-	-	-	- 14
262	121	42	-	-	-	-	-	-	-	-	-	- 15
6068	5860	1247	-	-	-	-	-	-	-	-	-	- 16
12236	23964	3413	11	33	12	-	-	-	-	-	-	- 17
7609	31383	3185	136	841	144	4	27	8	2	16	8	18
3785	27676	1995	728	6263	803	8	81	17	1	9	3	19
2497	25993	1299	1146	12703	1322	30	359	63	2	32	6	20
2053	30554	953	1131	16982	1376	65	1105	140	8	143	26	21
599	14007	236	235	5193	295	44	1022	96	13	364	42	22
66	3104	26	15	569	18	11	435	25	5	187	16	23
17	2073	7	3	377	3	2	342	4	1	101	4	24
35192	164734	12403	3405	42961	3973	164	3373	353	32	853	105	25
34930	164613	12361	3405	42961	3973	164	3373	353	32	853	105	26
MIT ZUCKERRUEBENANBAU												
-	-	-	-	-	-	-	-	-	-	-	-	- 27
6	3	1	-	-	-	-	-	-	-	-	-	- 28
92	92	12	-	-	-	-	-	-	-	-	-	- 29
221	453	49	2	5	2	-	-	-	-	-	-	- 30
265	1373	115	23	157	24	2	16	5	-	-	-	- 31
304	2666	165	154	1552	189	15	159	34	-	-	-	- 32
366	4280	226	332	4330	422	94	1293	208	14	213	45	33
258	3985	163	530	9009	696	296	5546	674	169	3425	582	34
39	831	23	150	3635	211	144	3659	329	151	4310	559	35
1	35	1	5	186	6	9	474	20	23	1040	84	36
-	-	-	-	-	-	3	336	8	2	190	7	37
1552	13717	755	1196	18874	1549	563	11482	1277	359	9178	1277	38
1546	13714	754	1196	18874	1549	563	11482	1277	359	9178	1277	39
MIT KOERNERMAISANBAU												
-	-	-	-	-	-	-	-	-	-	-	-	- 40
-	-	-	-	-	-	-	-	-	-	-	-	- 41
2	2	1	-	-	-	-	-	-	-	-	-	- 42
15	30	4	-	-	-	-	-	-	-	-	-	- 43
24	105	6	2	8	3	2	15	4	-	-	-	- 44
16	119	5	9	68	11	-	-	-	-	-	-	- 45
25	275	12	4	45	5	-	-	-	1	11	4	46
20	304	9	17	249	22	5	86	11	1	18	4	47
4	108	2	6	146	8	4	91	9	4	108	13	48
-	-	-	1	33	1	3	130	7	3	221	10	49
1	171	1	1	81	2	-	-	-	1	109	3	50
107	1113	39	40	631	50	14	322	32	10	467	33	51
107	1113	39	40	631	50	14	322	32	10	467	33	52

RB Kassel

Noch: B 6a) Landwirtschaftliche Betriebe im Mai 1971

Lfd. Nr.	Landwirtschaftlich genutzte Fläche von ... bis unter ... ha			Betriebe mit								
				5 - 10			10 - 15			15 - 20		
				Betriebe	Ackerfläche	Anbau- fläche	Betriebe	Ackerfläche	Anbau- fläche	Betriebe	Ackerfläche	Anbau- fläche
				Anzahl	ha		Anzahl	ha		Anzahl	ha	
				22	23	24	25	26	27	28	29	30
LANDWIRTSCHAFTLICHE BETRIEBE												
01	0 AR			-	-	-	-	-	-	-	-	-
02	0,01-	1		-	-	-	-	-	-	-	-	-
03	1 -	2		-	-	-	-	-	-	-	-	-
04	2 -	5		-	-	-	-	-	-	-	-	-
05	5 -	10		646	4450	3756	-	-	-	-	-	-
06	10 -	15		3209	27249	20935	98	1177	1092	-	-	-
07	15 -	20		2871	29925	22489	706	9778	7913	36	618	583
08	20 -	30		923	10428	7639	2125	33394	25753	552	11157	9129
09	30 -	50		45	514	372	225	3999	2932	498	11218	8629
10	50 -	100		1	9	9	4	65	54	14	286	233
11	100 UND MEHR			-	-	-	1	12	11	1	15	15
12	INSGESAMT			7695	72576	55199	3159	48425	37756	1101	23295	18589
13	DAR. 1 U.M.			7695	72576	55199	3159	48425	37756	1101	23295	18589
LANDWIRTSCHAFTLICHE BETRIEBE												
14	0 AR			-	-	-	-	-	-	-	-	-
15	0,01-	1		-	-	-	-	-	-	-	-	-
16	1 -	2		-	-	-	-	-	-	-	-	-
17	2 -	5		-	-	-	-	-	-	-	-	-
18	5 -	10		-	-	-	-	-	-	-	-	-
19	10 -	15		-	-	-	-	-	-	-	-	-
20	15 -	20		-	-	-	-	-	-	-	-	-
21	20 -	30		-	-	-	-	-	-	-	-	-
22	30 -	50		1	30	6	1	29	11	-	-	-
23	50 -	100		3	155	21	-	-	-	-	-	-
24	100 UND MEHR			2	242	18	3	465	33	1	171	15
25	INSGESAMT			6	427	44	4	494	44	1	171	15
26	DAR. 1 U.M.			6	427	44	4	494	44	1	171	15
LANDWIRTSCHAFTLICHE BETRIEBE												
27	0 AR			-	-	-	-	-	-	-	-	-
28	0,01-	1		-	-	-	-	-	-	-	-	-
29	1 -	2		-	-	-	-	-	-	-	-	-
30	2 -	5		-	-	-	-	-	-	-	-	-
31	5 -	10		-	-	-	-	-	-	-	-	-
32	10 -	15		1	13	6	-	-	-	-	-	-
33	15 -	20		1	19	6	-	-	-	-	-	-
34	20 -	30		14	328	82	-	-	-	-	-	-
35	30 -	50		86	2877	540	-	-	-	-	-	-
36	50 -	100		34	1846	237	14	889	161	7	528	118
37	100 UND MEHR			8	909	54	18	2074	206	10	1458	181
38	INSGESAMT			144	5991	923	32	2963	368	17	1985	299
39	DAR. 1 U.M.			144	5991	923	32	2963	368	17	1985	299
LANDWIRTSCHAFTLICHE BETRIEBE												
40	0 AR			-	-	-	-	-	-	-	-	-
41	0,01-	1		-	-	-	-	-	-	-	-	-
42	1 -	2		-	-	-	-	-	-	-	-	-
43	2 -	5		-	-	-	-	-	-	-	-	-
44	5 -	10		-	-	-	-	-	-	-	-	-
45	10 -	15		-	-	-	-	-	-	-	-	-
46	15 -	20		-	-	-	-	-	-	-	-	-
47	20 -	30		3	77	21	-	-	-	-	-	-
48	30 -	50		1	38	7	1	42	10	-	-	-
49	50 -	100		3	160	23	3	225	38	-	-	-
50	100 UND MEHR			3	258	20	-	-	-	1	80	15
51	INSGESAMT			10	533	71	4	267	48	1	80	15
52	DAR. 1 U.M.			10	533	71	4	267	48	1	80	15

1) GETREIDE- BZW.KARTOFFEL- BZW.ZUCKERRUEBEN- BZW.KOERNERMAISANBAUFLAECHEN.

nach Größenklassen ausgewählter Anbauflächen

RB Kassel

Anbaufläche ¹⁾ von ... bis unter ... ha.															Lfd. Nr.
20 – 25			25 – 30			30 – 50			50 – 80			80 und mehr			
Betriebe	Acker- fläche	Anbau- fläche	Betriebe	Acker- fläche	Anbau- fläche	Betriebe	Acker- fläche	Anbau- fläche	Betriebe	Acker- fläche	Anbau- fläche	Betriebe	Acker- fläche	Anbau- fläche	
Anzahl	ha		Anzahl	ha		Anzahl	ha		Anzahl	ha		Anzahl	ha		
31	32	33	34	35	36	37	38	39	40	41	42	43	44	45	

MIT GETREIDEANBAU (EINSCHL. KOERNERMAIS)

-	-	-	-	-	-	-	-	-	-	-	-	-	-	-	- 01
-	-	-	-	-	-	-	-	-	-	-	-	-	-	-	- 02
-	-	-	-	-	-	-	-	-	-	-	-	-	-	-	- 03
-	-	-	-	-	-	-	-	-	-	-	-	-	-	-	- 04
-	-	-	-	-	-	-	-	-	-	-	-	-	-	-	- 05
-	-	-	-	-	-	-	-	-	-	-	-	-	-	-	- 06
-	-	-	-	-	-	-	-	-	-	-	-	-	-	-	- 07
59	1441	1277	5	143	133	-	-	-	-	-	-	-	-	-	- 08
269	7348	5926	126	4122	3414	60	2364	2052	-	-	-	-	-	-	- 09
20	618	445	28	1027	773	113	5635	4384	51	3752	3051	1	89	89	10
1	25	25	1	83	29	6	479	272	42	3985	2827	57	10224	7368	11
349	9432	7673	160	5375	4350	179	8478	6707	93	7737	5878	58	10313	7457	12
349	9432	7673	160	5375	4350	179	8478	6707	93	7737	5878	58	10313	7457	13

MIT KARTOFFELANBAU

-----50 UND MEHR-----

-	-	-	-	-	-	-	-	-	-	-	-	-	-	-	14
-	-	-	-	-	-	-	-	-	-	-	-	-	-	-	15
-	-	-	-	-	-	-	-	-	-	-	-	-	-	-	16
-	-	-	-	-	-	-	-	-	-	-	-	-	-	-	17
-	-	-	-	-	-	-	-	-	-	-	-	-	-	-	18
-	-	-	-	-	-	-	-	-	-	-	-	-	-	-	19
-	-	-	-	-	-	-	-	-	-	-	-	-	-	-	20
-	-	-	-	-	-	-	-	-	-	-	-	-	-	-	21
-	-	-	-	-	-	-	-	-	-	-	-	-	-	-	22
-	-	-	-	-	-	-	-	-	-	-	-	-	-	-	23
1	91	20	-	-	-	-	-	-	-	-	-	-	-	-	24
1	91	20	-	-	-	-	-	-	-	-	-	-	-	-	25
1	91	20	-	-	-	-	-	-	-	-	-	-	-	-	26

MIT ZUCKERRUEBENANBAU

-	-	-	-	-	-	-	-	-	-	-	-	-	-	-	27
-	-	-	-	-	-	-	-	-	-	-	-	-	-	-	28
-	-	-	-	-	-	-	-	-	-	-	-	-	-	-	29
-	-	-	-	-	-	-	-	-	-	-	-	-	-	-	30
-	-	-	-	-	-	-	-	-	-	-	-	-	-	-	31
-	-	-	-	-	-	-	-	-	-	-	-	-	-	-	32
-	-	-	-	-	-	-	-	-	-	-	-	-	-	-	33
-	-	-	-	-	-	-	-	-	-	-	-	-	-	-	34
-	-	-	-	-	-	-	-	-	-	-	-	-	-	-	35
2	180	48	-	-	-	-	-	-	-	-	-	-	-	-	36
8	1172	179	2	485	58	9	1914	317	3	1059	193	-	-	-	37
10	1352	227	2	485	58	9	1914	317	3	1059	193	-	-	-	38
10	1352	227	2	485	58	9	1914	317	3	1059	193	-	-	-	39

MIT KOERNERMAISANBAU

-	-	-	-	-	-	-	-	-	-	-	-	-	-	-	40
-	-	-	-	-	-	-	-	-	-	-	-	-	-	-	41
-	-	-	-	-	-	-	-	-	-	-	-	-	-	-	42
-	-	-	-	-	-	-	-	-	-	-	-	-	-	-	43
-	-	-	-	-	-	-	-	-	-	-	-	-	-	-	44
-	-	-	-	-	-	-	-	-	-	-	-	-	-	-	45
-	-	-	-	-	-	-	-	-	-	-	-	-	-	-	46
-	-	-	-	-	-	-	-	-	-	-	-	-	-	-	47
-	-	-	-	-	-	-	-	-	-	-	-	-	-	-	48
-	-	-	-	-	-	-	-	-	1	89	60	-	-	-	49
-	-	-	-	-	-	1	148	44	-	-	-	-	-	-	50
-	-	-	-	-	-	1	148	44	1	89	60	-	-	-	51
-	-	-	-	-	-	1	148	44	1	89	60	-	-	-	52

B 6b) Landwirtschaftliche Betriebe im Mai 1971

Landwirtschaftliche Betriebe mit

Schlüssel-Nr.	Kreis	Betriebe	Landw. gen. Fläche	Ackerfläche	Dauergrünlandfläche ohne Streuwiesen	Futterpflanzenfläche	Getreidefläche	Kartoffelfläche	Zuckerrübenfläche	Körnermaisfläche
		Anzahl	ha							
		1	2	3	4	5	6	7	8	9
111	DARMSTADT, ST.	83	1518	1252	207	58	951	57	73	124
112	FRANKFURT AM MAIN, ST.	144	2208	1977	206	149	1449	137	132	29
113	GIESSEN, ST.	65	727	497	215	31	418	13	6	19
114	HANAU, ST.	4	89	67	21	3	58	2	-	25
115	OFFENBACH AM MAIN, ST.	15	346	273	72	35	216	8	-	31
116	WIESBADEN, ST.	276	3341	2705	433	239	1750	276	299	34
131	ALSFELD	3288	35166	17998	16658	1654	13404	1204	115	48
132	BERGSTRASSE	2263	26931	17106	9541	2495	11155	1112	1017	450
133	BIEDENKOPF	2210	10739	5950	4550	563	4219	702	8	4
134	BUEDINGEN	3256	32755	18573	13711	1682	13213	1252	940	264
135	DARMSTADT	958	11687	8870	2727	1072	5721	795	519	312
136	DIEBURG	1456	18378	14417	3759	2290	9355	870	1009	640
137	DILLKREIS	1210	5515	2083	3255	140	1504	301	2	0
138	ERBACH	1995	17455	8420	8866	1779	5169	756	23	34
139	FRIEDBERG	2242	30170	26164	3452	2157	17745	1608	3109	325
140	GELNHAUSEN	2312	18602	9672	8652	797	7141	828	127	303
141	GIESSEN	3256	30281	20485	9481	2066	14943	1294	619	434
142	GROSS-GERAU	1305	20516	17760	2643	1655	11374	1225	2115	610
143	HANAU	999	14408	11288	2951	1199	7893	569	813	231
144	LAUTERBACH	2720	28240	12594	15054	705	9458	1169	43	4
145	LIMBURG	1421	17431	13009	4257	1739	9234	817	188	193
146	MAIN-TAUNUS-KREIS	893	9649	8085	1197	894	5467	548	672	149
147	OBERLAHNKREIS	1229	14981	10057	4707	1421	7026	660	126	102
148	OBERTAUNUSKREIS	195	2827	2241	525	223	1530	126	234	38
149	OFFENBACH	427	5706	4397	1276	488	3245	400	56	376
150	RHEINGAUKREIS	237	2094	1199	570	184	827	60	32	26
151	SCHLUECHTERN	1934	18725	7124	10368	562	5464	629	7	6
152	UNTERTAUNUSKREIS	1638	15567	11489	3972	1896	7830	708	43	28
153	USINGEN	914	7953	4939	2946	548	3826	259	9	2
154	WETZLAR	3236	17633	11538	5893	1272	8267	1055	54	39
211	FULDA, ST.	33	328	209	116	8	167	15	4	-
212	KASSEL, ST.	93	1470	1126	253	72	887	41	27	0
213	MARBURG A.D.L.,UNI. ST.	24	103	66	31	5	50	6	1	-
231	ESCHWEGE	2314	22498	15508	6557	984	11342	887	763	5
232	FRANKENBERG	3343	24555	14171	10021	808	10680	1599	21	1
233	FRITZLAR-HOMBERG	3036	34795	25645	8694	1000	19426	1145	2171	44
234	FULDA	5095	46653	22091	23257	1802	16301	1961	108	34
235	HERSFELD	2861	21135	13353	7446	979	10009	1095	81	32
236	HOFGEISMAR	2099	24997	18127	6574	459	14658	653	1147	4
237	HUENFELD	2219	22028	12873	8736	1131	9576	832	79	29
238	KASSEL	1155	13033	9415	3389	305	7544	455	383	1
239	MARBURG	4658	42508	28158	13854	2172	21160	2218	221	92
240	MELSUNGEN	1527	16720	11279	5190	635	8566	559	648	71
241	ROTEBURG	2525	20869	13310	7135	1052	9769	1145	81	3
242	WALDECK	4011	51021	30075	19753	1855	23382	1813	289	10
243	WITZENHAUSEN	1494	13747	7737	5589	402	5886	456	322	54
244	WOLFHAGEN	1961	20089	14947	4863	776	11613	753	532	3
245	ZIEGENHAIN	3076	27884	17702	9710	1038	13601	1265	363	8

1) GETREIDE- BZW.KARTOFFEL- BZW.ZUCKERRUEBEN- BZW.KOERNERMAISANBAUFLAECHEN.

nach Größenklassen ausgewählter Anbauflächen
Getreideanbau (einschl. Körnermais)

Betriebe mit Anbaufläche ¹⁾ von ... bis unter ... ha													Schlüssel-Nr.
0,01 - 1			1 - 2			2 - 3			3 - 5				
Betriebe	Ackerfläche	Anbaufläche	Betriebe	Ackerfläche	Anbaufläche	Betriebe	Ackerfläche	Anbaufläche	Betriebe	Ackerfläche	Anbaufläche		
Anzahl	ha		Anzahl	ha		Anzahl	ha		Anzahl	ha			
10	11	12	13	14	15	16	17	18	19	20	21		
7	14	4	12	40	16	6	33	13	10	69	39	111	
8	30	5	11	22	16	4	11	9	22	123	85	112	
15	11	8	15	28	21	7	20	16	9	36	31	113	
1	2	1	1	2	1	-	-	-	-	-	-	114	
2	5	1	1	2	2	-	-	-	2	14	8	115	
26	27	13	33	76	45	28	105	66	43	254	162	116	
431	406	275	728	1523	1052	484	1595	1165	635	3378	2455	131	
517	543	250	335	792	463	223	885	533	366	2220	1411	132	
1099	945	612	507	966	701	190	637	459	207	1101	795	133	
569	549	351	708	1419	1006	497	1681	1203	563	3096	2184	134	
165	194	87	151	346	209	101	424	243	126	791	498	135	
186	224	111	222	495	298	132	506	314	216	1322	835	136	
815	660	410	231	416	311	65	206	155	62	304	229	137	
807	846	377	373	911	521	178	712	419	275	1761	1061	138	
218	234	136	281	605	399	183	619	442	277	1596	1086	139	
635	583	356	521	1032	739	348	1177	843	430	2239	1633	140	
564	560	361	680	1374	962	427	1487	1050	574	3140	2234	141	
91	131	55	104	229	145	78	291	188	126	777	490	142	
123	136	72	100	194	137	66	239	160	94	567	371	143	
384	365	250	680	1327	975	481	1533	1151	569	2913	2211	144	
169	159	96	172	347	248	128	438	310	191	1014	738	145	
164	164	82	113	243	155	68	250	165	120	741	471	146	
180	181	105	219	472	314	130	460	310	183	1007	701	147	
15	16	8	22	39	29	7	26	16	16	87	61	148	
78	87	43	60	127	84	36	125	87	42	236	166	149	
114	84	40	48	97	63	25	80	56	20	112	74	150	
532	456	306	498	929	684	259	814	620	317	1581	1217	151	
189	221	119	288	676	410	220	804	521	331	1891	1269	152	
112	126	70	185	354	265	170	560	410	205	1019	775	153	
1154	1150	723	966	1940	1353	374	1263	904	330	1737	1258	154	
7	6	4	7	13	10	2	6	5	5	24	20	211	
10	17	6	13	33	18	4	19	9	11	56	43	212	
8	6	4	6	14	9	5	15	12	3	14	12	213	
544	547	325	576	1221	829	259	874	630	260	1342	993	231	
711	685	455	943	1845	1343	542	1791	1318	498	2541	1902	232	
459	444	296	616	1187	877	309	985	745	429	2185	1656	233	
1307	1225	794	1359	2613	1882	663	2151	1585	709	3619	2697	234	
685	704	449	972	1908	1354	305	984	726	264	1372	1027	235	
456	440	301	474	879	653	203	628	491	182	887	709	236	
292	290	190	556	1132	791	288	956	695	340	1777	1296	237	
315	279	180	171	314	234	91	274	217	95	475	372	238	
828	815	544	1013	2006	1441	516	1724	1254	748	4010	2919	239	
341	306	199	294	582	416	160	501	379	166	839	644	240	
799	823	516	628	1271	878	227	769	538	244	1279	916	241	
569	531	357	771	1489	1092	452	1412	1085	491	2432	1878	242	
670	561	351	317	607	433	107	345	259	129	662	501	243	
282	284	199	423	827	605	223	708	544	225	1110	860	244	
556	557	374	777	1503	1087	405	1325	983	415	2109	1592	245	

Noch: B 6b) Landwirtschaftliche Betriebe im Mai 1971

Landwirtschaftliche Betriebe mit

Schlüssel-Nr.	Kreis	Betriebe mit								
		5 - 10			10 - 15			15 - 20		
		Betriebe	Ackerfläche	Anbaufläche	Betriebe	Ackerfläche	Anbaufläche	Betriebe	Ackerfläche	Anbaufläche
		Anzahl	ha		Anzahl	ha		Anzahl	ha	
		22	23	24	25	26	27	28	29	30
111	DARMSTADT, ST.	15	158	114	14	227	168	9	185	151
112	FRANKFURT AM MAIN, ST.	43	428	323	29	463	339	11	288	189
113	GIESSEN, ST.	7	61	48	5	65	56	2	44	37
114	HANAU, ST.	-	-	-	1	.	.	-	-	-
115	OFFENBACH AM MAIN, ST.	3	30	24	3	.	.	1	25	19
116	WIESBADEN, ST.	90	987	631	40	741	467	8	186	135
131	ALSFELD	803	7215	5381	150	2308	1764	39	772	644
132	BERGSTRASSE	471	5099	3235	225	4018	2699	83	2011	1405
133	BIEDENKOPF	169	1661	1180	33	516	381	4	97	71
134	BUEDINGEN	705	6938	4811	150	2486	1760	30	646	500
135	DARMSTADT	228	2680	1634	121	2287	1451	36	897	613
136	DIEBURG	421	5052	3039	163	3003	1883	60	1441	1009
137	DILLKREIS	24	204	160	6	93	70	3	58	49
138	ERBACH	312	3160	2057	38	612	443	7	161	115
139	FRIEDBERG	654	7497	4880	379	6685	4487	132	3166	2209
140	GELNHAUSEN	295	2690	1993	52	770	626	15	317	259
141	GIESSEN	715	6976	4994	183	2962	2183	54	1174	904
142	GROSS-GERAU	459	5922	3435	321	5917	3810	73	1763	1196
143	HANAU	322	3602	2407	214	3676	2542	47	1070	772
144	LAUTERBACH	550	4854	3657	39	567	438	9	210	149
145	LIMBURG	437	4810	3261	248	4175	2956	50	1091	815
146	MAIN-TAUNUS-KREIS	251	2799	1840	122	2110	1472	33	767	565
147	OBERLAHNKREIS	274	3005	2034	168	2924	2016	51	1120	842
148	OBERTAUNUSKREIS	89	1003	662	31	540	374	5	117	84
149	OFFENBACH	80	827	578	63	1050	755	40	886	672
150	RHEINGAUKREIS	15	139	102	3	55	37	4	111	71
151	SCHLUECHTERN	282	2373	1867	37	551	427	3	58	48
152	UNTERTAUNUSKREIS	467	4753	3227	94	1582	1084	26	592	439
153	USINGEN	163	1441	1119	45	661	547	26	531	430
154	WETZLAR	281	2753	1960	86	1381	1010	33	713	553
211	FULDA, ST.	6	46	39	4	63	46	1	19	18
212	KASSEL, ST.	24	219	161	12	174	140	8	156	133
213	MARBURG A.D.L.,UNI. ST.	2	17	13	-	-	-	-	-	-
231	ESCHWEGE	359	3480	2598	193	3079	2343	69	1480	1143
232	FRANKENBERG	520	4648	3573	98	1459	1158	19	379	308
233	FRITZLAR-HOMBERG	591	5738	4317	340	5441	4150	165	3647	2848
234	FULDA	807	7566	5586	192	2961	2261	29	627	482
235	HERSFELD	436	4101	3106	127	1927	1500	43	896	715
236	HOFGEISMAR	298	2671	2181	228	3336	2747	127	2568	2160
237	HUENFELD	547	5143	3817	138	2103	1613	41	857	684
238	KASSEL	210	1948	1585	145	2148	1747	70	1424	1177
239	MARBURG	1071	10258	7661	335	5212	4023	95	2031	1603
240	MELSUNGEN	275	2624	1987	176	2738	2119	66	1398	1097
241	ROTENBURG	365	3585	2637	172	2665	2003	54	1181	918
242	WALDECK	1014	9549	7407	468	7060	5595	145	3128	2473
243	WITZENHAUSEN	138	1290	1006	62	991	746	28	586	467
244	WOLFHAGEN	457	4342	3387	235	3529	2793	71	1486	1199
245	ZIEGENHAIN	575	5352	4138	234	3539	2771	70	1433	1164

1) GETREIDE- BZW.KARTOFFEL- BZW.ZUCKERRUEBEN- BZW.KOERNERMAISANBAUFLAECHEN.

nach Größenklassen ausgewählter Anbauflächen
Getreideanbau (einschl. Körnermais)

Anbaufläche ¹⁾ von ... bis unter ... ha															Schätz- wert Nr.
20 - 25			25 - 30			30 - 50			50 - 80			80 und mehr			
Betriebe	Acker- fläche	Anbau- fläche	Betriebe	Acker- fläche	Anbau- fläche	Betriebe	Acker- fläche	Anbau- fläche	Betriebe	Acker- fläche	Anbau- fläche	Betriebe	Acker- fläche	Anbau- fläche	
Anzahl	ha		Anzahl	ha		Anzahl	ha		Anzahl	ha		Anzahl	ha		
31	32	33	34	35	36	37	38	39	40	41	42	43	44	45	
4	103	83	-	-	-	4	154	140	-	-	-	2	269	223	111
10	288	224	4	155	105	1	.	.	-	-	-	1	.	.	112
3	80	66	1	.	.	-	-	-	-	-	-	1	.	.	113
-	-	-	-	-	-	1	.	.	-	-	-	-	-	-	114
-	-	-	2	.	.	-	-	-	1	.	.	-	-	-	115
4	120	83	2	61	53	1	.	.	1	.	.	-	-	-	116
6	171	132	3	.	.	4	197	159	4	260	216	1	.	.	131
25	750	550	13	486	348	4	.	.	-	-	-	1	.	.	132
1	28	21	-	-	-	-	-	-	-	-	-	-	-	-	133
10	254	216	5	172	133	9	466	360	7	544	425	3	322	265	134
14	439	320	4	152	113	9	433	354	3	227	200	-	-	-	135
22	639	486	10	342	270	16	736	598	7	.	.	1	.	.	136
2	51	42	-	-	-	2	91	80	-	-	-	-	-	-	137
2	55	43	-	-	-	2	.	.	1	.	.	-	-	-	138
53	1632	1172	14	545	380	35	1952	1354	12	957	714	4	675	488	139
3	100	63	3	87	83	4	221	157	6	457	389	-	-	-	140
26	715	574	12	395	325	8	377	315	8	612	514	5	714	527	141
26	776	567	10	373	275	6	299	211	7	525	440	4	756	562	142
12	334	260	7	248	197	5	194	169	5	434	313	4	596	493	143
1	23	20	1	28	28	1	48	42	2	220	153	3	507	382	144
14	375	306	4	133	108	3	105	100	5	361	295	-	-	-	145
11	315	232	4	139	107	5	295	193	-	-	-	2	262	185	146
12	346	257	6	197	168	4	210	156	2	134	124	-	-	-	147
4	109	88	3	113	82	3	190	126	-	-	-	-	-	-	148
14	380	306	6	203	162	4	188	161	4	288	232	-	-	-	149
1	23	23	-	-	-	4	241	148	2	.	.	1	.	.	150
1	32	23	-	-	-	2	73	67	3	258	203	-	-	-	151
15	449	333	2	62	52	2	.	.	3	204	175	1	.	.	152
5	134	110	-	-	-	3	115	99	-	-	-	-	-	-	153
1	29	23	4	130	103	4	.	.	1	.	.	2	228	182	154
1	32	24	-	-	-	-	-	-	-	-	-	-	-	-	211
7	198	158	1	.	.	2	87	71	-	-	-	1	.	.	212
-	-	-	-	-	-	-	-	-	-	-	-	-	-	-	213
18	500	394	12	469	323	5	300	197	11	925	683	8	1291	883	231
4	107	86	-	-	-	5	249	185	1	.	.	2	.	.	232
52	1373	1143	30	1080	834	21	1051	801	19	1729	1250	5	786	509	233
16	428	344	4	142	112	5	257	182	2	157	124	2	346	251	234
10	289	223	5	162	133	8	461	313	5	.	.	1	.	.	235
43	1118	957	28	894	761	42	1895	1625	11	864	692	7	1947	1381	236
10	272	218	4	118	106	-	-	-	3	224	166	-	-	-	237
26	672	564	14	442	373	11	486	405	3	225	175	4	728	514	238
23	635	502	13	421	357	7	.	.	8	599	510	1	.	.	239
20	558	433	11	352	293	10	456	363	5	435	305	3	490	332	240
13	373	293	3	114	83	15	695	542	3	220	177	2	335	268	241
51	1385	1117	18	594	488	17	771	611	7	592	431	8	1131	848	242
13	347	286	4	132	109	13	586	494	6	462	382	7	1168	851	243
19	525	426	7	236	187	8	390	302	6	571	389	5	940	721	244
23	619	504	6	190	161	10	459	367	3	235	198	2	381	261	245

B 6c) Landwirtschaftliche Betriebe im Mai 1971

Landwirtschaftliche Betriebe

Schlüssel-Nr.	Kreisl	Betriebe	Landw. gen. Fläche	Ackerfläche	Dauergrünlandfläche ohne Streuwiesen	Futterpflanzenfläche	Getreidefläche	Kartoffelfläche	Zuckerrübenfläche	Körnermaisfläche
		Anzahl	ha							
		1	2	3	4	5	6	7	8	9
111	DARMSTADT, ST.	60	866	672	136	50	463	58	34	31
112	FRANKFURT AM MAIN, ST.	125	1767	1573	173	136	1085	139	115	19
113	GIESSEN, ST.	46	501	343	147	28	280	13	0	19
114	HANAU, ST.	6	21	20	1	1	14	3	-	0
115	OFFENBACH AM MAIN, ST.	14	230	185	45	23	140	9	-	6
116	WIESBADEN, ST.	241	2572	2142	295	165	1345	282	224	11
131	ALSFELD	3110	32166	16273	15412	1491	11994	1206	79	13
132	BERGSTRASSE	2034	23121	14665	8212	2135	9415	1123	831	264
133	BIEDENKOPF	2154	10307	5710	4362	518	4035	709	6	4
134	BUEDINGEN	3066	29171	16200	12553	1510	11315	1255	757	111
135	DARMSTADT	880	10148	7688	2377	961	4776	801	445	138
136	DIEBURG	1310	15279	11917	3207	1947	7517	879	764	263
137	DILLKREIS	1217	5354	2007	3172	158	1399	313	1	0
138	ERBACH	1993	16218	7752	8304	1625	4678	775	21	9
139	FRIEDBERG	2024	25681	22124	3045	1912	14773	1621	2524	203
140	GELNHAUSEN	2197	16715	8446	8024	684	6160	832	67	154
141	GIESSEN	2967	25220	16977	7977	1740	12116	1296	456	128
142	GROSS-GERAU	1146	17493	15041	2355	1506	9371	1232	1763	362
143	HANAU	886	11972	9292	2577	1034	6316	577	622	68
144	LAUTERBACH	2645	26242	11498	14329	629	8600	1173	29	4
145	LIMBURG	1295	15659	11729	3821	1590	8191	822	162	93
146	MAIN-TAUNUS-KREIS	798	7753	6485	977	704	4285	555	498	96
147	OBERLAHNKREIS	1125	13282	9002	4092	1299	6161	661	108	52
148	OBERTAUNUSKREIS	159	1989	1579	360	150	1062	127	141	7
149	OFFENBACH	376	4807	3661	1121	443	2595	401	34	208
150	RHEINGAUKREIS	326	1571	753	428	163	441	76	4	0
151	SCHLUECHTERN	1822	17286	6571	9566	498	4998	631	5	6
152	UNTERTAUNUSKREIS	1515	14059	10407	3554	1753	6978	711	25	18
153	USINGEN	789	6388	4009	2325	432	3036	260	6	-
154	WETZLAR	3042	15911	10291	5442	1131	7263	1059	29	24
211	FULDA, ST.	26	278	174	101	6	136	15	4	-
212	KASSEL, ST.	79	896	704	177	47	524	43	10	0
213	MARBURG A.D.L.,UNI. ST.	26	108	69	29	6	44	8	1	-
231	ESCHWEGE	2193	17866	12071	5538	850	8862	894	428	2
232	FRANKENBERG	3193	22741	13060	9359	762	9759	1600	18	1
233	FRITZLAR-HOMBERG	2699	26556	19016	7197	857	14396	1148	1299	8
234	FULDA	4897	43557	20255	22040	1619	14854	1970	62	24
235	HERSFELD	2727	18597	11596	6706	828	8585	1098	52	12
236	HOFGEISMAR	1905	18950	13304	5440	386	10776	654	636	3
237	HUENFELD	2069	20162	11626	8145	1031	8578	834	58	23
238	KASSEL	1030	10089	6972	2928	235	5577	457	193	0
239	MARBURG	4398	38583	25508	12678	1977	18985	2222	148	26
240	MELSUNGEN	1387	13724	8983	4533	545	6815	562	433	61
241	ROTENBURG	2424	18740	11795	6605	947	8564	1148	65	2
242	WALDECK	3629	42677	24760	16925	1546	19137	1818	235	8
243	WITZENHAUSEN	1408	10417	5533	4603	302	4132	462	165	5
244	WOLFHAGEN	1807	16645	12299	4183	666	9573	754	428	3
245	ZIEGENHAIN	2908	24447	15378	8669	916	11675	1268	248	4

1) GETREIDE- BZW.KARTOFFEL- BZW.ZUCKERRUEBEN- BZW.KOERNERMAISANBAUFLAECHEN.

**nach Größenklassen ausgewählter Anbauflächen
mit Kartoffelanbau**

Betriebe mit Anbaufläche ¹⁾ von ... bis unter ... ha												Schlüssel-Nr.
0,01 - 1			1 - 2			2 - 3			3 - 5			
Betriebe	Ackerfläche	Anbaufläche	Betriebe	Ackerfläche	Anbaufläche	Betriebe	Ackerfläche	Anbaufläche	Betriebe	Ackerfläche	Anbaufläche	
Anzahl	ha		Anzahl	ha		Anzahl	ha		Anzahl	ha		
10	11	12	13	14	15	16	17	18	19	20	21	
35	236	14	14	216	17	7	125	15	4	96	12 111	
73	605	31	36	518	46	4	75	8	9	253	34 112	
45	316	12	1	27	1	-	-	-	-	-	- 113	
5	17	2	1	3	1	-	-	-	-	-	- 114	
11	139	6	3	46	3	-	-	-	-	-	- 115	
129	717	54	63	664	82	29	370	67	18	346	66 116	
2948	14336	1025	160	1898	176	1	4	2	1	36	3 131	
1705	9116	599	264	4108	337	44	899	98	15	350	52 132	
2036	4372	557	110	1217	133	6	85	13	2	36	6 133	
2903	13978	1024	146	1757	174	10	157	23	4	129	12 134	
571	2930	222	193	2621	251	78	1295	181	31	630	109 135	
1005	6910	413	258	3965	316	31	661	71	11	227	41 136	
1180	1636	259	33	301	41	1	17	2	2	26	6 137	
1845	6175	599	142	1483	161	5	77	12	1	17	4 138	
1438	11188	578	431	6696	546	104	2196	235	40	1144	146 139	
2091	7315	692	101	1026	115	3	40	7	1	13	3 140	
2724	13355	920	209	2826	257	24	486	55	8	130	27 141	
686	6718	319	297	4811	374	88	1592	199	58	1181	210 142	
697	6194	281	145	2376	185	39	617	88	2	33	7 143	
2403	8911	883	235	2466	270	6	106	12	-	-	- 144	
956	6577	366	309	4500	382	25	442	57	4	137	12 145	
577	3380	207	171	2146	216	38	590	84	11	321	36 146	
888	5303	323	211	3139	266	23	422	48	1	15	3 147	
109	822	39	36	525	44	6	98	13	7	114	26 148	
223	1197	77	79	973	101	39	659	86	28	585	96 149	
318	489	55	3	69	5	1	19	2	4	176	15 150	
1757	5915	557	63	630	70	2	27	4	-	-	- 151	
1360	8244	505	144	1795	167	7	127	15	2	186	7 152	
768	3740	226	18	210	22	1	13	3	1	19	3 153	
2867	8014	818	155	1853	187	17	338	40	2	61	7 154	
22	92	6	3	50	5	-	-	-	1	32	4 211	
64	503	22	13	164	16	1	11	3	1	25	3 212	
25	63	7	1	6	2	-	-	-	-	-	- 213	
2038	9835	701	147	2027	173	6	95	13	2	114	7 231	
2811	8888	1123	359	3647	429	23	525	48	-	-	- 232	
2504	16254	886	183	2439	215	8	132	16	2	50	7 233	
4555	16072	1551	326	3724	366	13	227	29	1	8	3 234	
2524	8837	842	190	2299	218	9	283	19	3	.	. 235	
1838	12251	572	63	942	72	3	77	7	1	35	3 236	
1940	9997	683	122	1503	133	5	88	11	2	38	7 237	
904	4916	292	112	1791	132	11	186	23	3	78	10 238	
3782	17579	1463	592	7454	696	20	358	44	3	66	10 239	
1290	7611	432	90	1175	105	5	59	10	1	.	. 240	
2115	7333	745	284	3928	345	23	475	52	2	59	7 241	
3092	17522	1141	502	6517	592	26	515	57	9	207	29 242	
1365	4814	402	40	524	46	2	165	4	-	-	- 243	
1662	10233	568	138	1821	160	5	.	.	1	26	3 244	
2661	11934	967	240	2950	267	4	.	.	-	-	- 245	

Noch: B 6c) Landwirtschaftliche Betriebe im Mai 1971

Landwirtschaftliche Betriebe

Schlüssel- Nr.	Kreis	Betriebe mit								
		5 - 10			10 - 15			15 - 20		
		Betriebe	Ackerfläche	Anbau- fläche	Betriebe	Ackerfläche	Anbau- fläche	Betriebe	Ackerfläche	Anbau- fläche
		Anzahl	ha		Anzahl	ha		Anzahl	ha	
		22	23	24	25	26	27	28	29	30
111	DARMSTADT, ST.	-	-	-	-	-	-	-	-	-
112	FRANKFURT AM MAIN, ST.	2	.	.	1	.	.	-	-	-
113	GIESSEN, ST.	-	-	-	-	-	-	-	-	-
114	HANAU, ST.	-	-	-	-	-	-	-	-	-
115	OFFENBACH AM MAIN, ST.	-	-	-	-	-	-	-	-	-
116	WIESBADEN, ST.	2	46	14	-	-	-	-	-	-
131	ALSFELD	-	-	-	-	-	-	-	-	-
132	BERGSTRASSE	6	193	38	-	-	-	-	-	-
133	BIEDENKOPF	-	-	-	-	-	-	-	-	-
134	BUEDINGEN	3	179	22	-	-	-	-	-	-
135	DARMSTADT	7	211	39	-	-	-	-	-	-
136	DIEBURG	4	112	28	1	42	10	-	-	-
137	DILLKREIS	1	27	5	-	-	-	-	-	-
138	ERBACH	-	-	-	-	-	-	-	-	-
139	FRIEDBERG	6	193	37	4	.	.	-	-	-
140	GELNHAUSEN	-	-	-	-	-	-	1	52	15
141	GIESSEN	-	-	-	1	.	.	-	-	-
142	GROSS-GERAU	14	341	73	1	72	10	-	-	-
143	HANAU	3	72	16	-	-	-	-	-	-
144	LAUTERBACH	1	15	8	-	-	-	-	-	-
145	LIMBURG	1	74	5	-	-	-	-	-	-
146	MAIN-TAUNUS-KREIS	-	-	-	1	48	12	-	-	-
147	OBERLAHNKREIS	1	55	7	1	68	14	-	-	-
148	OBERTAUNUSKREIS	1	19	6	-	-	-	-	-	-
149	OFFENBACH	6	179	30	1	69	11	-	-	-
150	RHEINGAUKREIS	-	-	-	-	-	-	-	-	-
151	SCHLUECHTERN	-	-	-	-	-	-	-	-	-
152	UNTERTAUNUSKREIS	1	29	6	1	26	12	-	-	-
153	USINGEN	1	28	8	-	-	-	-	-	-
154	WETZLAR	1	24	7	-	-	-	-	-	-
211	FULDA, ST.	-	-	-	-	-	-	-	-	-
212	KASSEL, ST.	-	-	-	-	-	-	-	-	-
213	MARBURG A.D.L.,UNI. ST.	-	-	-	-	-	-	-	-	-
231	ESCHWEGE	-	-	-	-	-	-	-	-	-
232	FRANKENBERG	-	-	-	-	-	-	-	-	-
233	FRITZLAR-HOMBERG	1	.	.	-	-	-	-	-	-
234	FULDA	1	.	.	-	-	-	1	.	.
235	HERSFELD	1	.	.	-	-	-	-	-	-
236	HOFGEISMAR	-	-	-	-	-	-	-	-	-
237	HUENFELD	-	-	-	-	-	-	-	-	-
238	KASSEL	-	-	-	-	-	-	-	-	-
239	MARBURG	1	51	9	-	-	-	-	-	-
240	MELSUNGEN	-	-	-	1	.	.	-	-	-
241	ROTENBURG	-	-	-	-	-	-	-	-	-
242	WALDECK	-	-	-	-	-	-	-	-	-
243	WITZENHAUSEN	-	-	-	1	29	11	-	-	-
244	WOLFHAGEN	-	-	-	1	.	.	-	-	-
245	ZIEGENHAIN	2	191	14	1	.	.	-	-	-

1) GETREIDE- BZW.KARTOFFEL- BZW.ZUCKERRUEBEN- BZW.KOERNERMAISANBAUFLAECHEN.

**nach Größenklassen ausgewählter Anbauflächen
mit Kartoffelanbau**

[illegible]

B 6d) Landwirtschaftliche Betriebe im Mai 1971

Landwirtschaftliche Betriebe

Schlüssel-Nr.	Kreis	Betriebe	Landw. gen. Fläche	Ackerfläche	Dauergrünlandfläche ohne Streuwiesen	Futterpflanzenfläche	Getreidefläche	Kartoffelfläche	Zuckerrübenfläche	Körnermaisfläche
		Anzahl	ha							
		1	2	3	4	5	6	7	8	9
111	DARMSTADT, ST.	27	898	758	138	20	606	28	73	104
112	FRANKFURT AM MAIN, ST.	57	1275	1145	126	106	785	78	132	18
113	GIESSEN, ST.	5	67	53	13	2	37	0	6	1
114	HANAU, ST.	-	-	-	-	-	-	-	-	-
115	OFFENBACH AM MAIN, ST.	-	-	-	-	-	-	-	-	-
116	WIESBADEN, ST.	106	1997	1723	240	131	1069	153	299	18
131	ALSFELD	123	2356	1453	884	136	1072	44	115	6
132	BERGSTRASSE	510	10476	8608	1829	909	5600	484	1017	260
133	BIEDENKOPF	35	185	106	76	8	78	9	6	-
134	BUEDINGEN	619	11293	8012	3175	730	5432	373	940	126
135	DARMSTADT	277	5900	4960	909	613	3105	410	519	152
136	DIEBURG	478	9690	8044	1592	1175	5037	385	1009	292
137	DILLKREIS	12	81	21	23	0	16	2	2	-
138	ERBACH	48	527	273	247	40	175	20	24	-
139	FRIEDBERG	1119	23259	20459	2552	1678	13480	1108	3111	223
140	GELNHAUSEN	81	1557	992	551	48	738	32	127	48
141	GIESSEN	433	8283	6348	1885	637	4410	317	619	161
142	GROSS-GERAU	904	18119	15712	2337	1483	9884	1029	2115	492
143	HANAU	390	8776	7047	1653	755	4755	291	813	110
144	LAUTERBACH	61	945	527	404	32	383	31	43	-
145	LIMBURG	146	3047	2332	704	295	1582	118	188	9
146	MAIN-TAUNUS-KREIS	275	5068	4465	460	407	2933	240	673	82
147	OBERLAHNKREIS	106	2420	1789	619	296	1170	91	126	18
148	OBERTAUNUSKREIS	93	1939	1616	297	163	1064	74	234	29
149	OFFENBACH	35	837	651	179	67	458	42	56	44
150	RHEINGAUKREIS	4	284	238	31	13	169	2	32	25
151	SCHLUECHTERN	21	188	71	105	5	52	6	7	0
152	UNTERTAUNUSKREIS	37	764	608	149	86	425	18	43	16
153	USINGEN	17	147	90	56	1	68	7	9	-
154	WETZLAR	64	809	569	234	66	394	31	54	10
211	FULDA, ST.	2	42	30	12	1	21	2	4	-
212	KASSEL, ST.	14	307	256	46	12	196	3	27	-
213	MARBURG A.D.L.,UNI. ST.	1	8	6	3	0	4	0	1	-
231	ESCHWEGE	280	7847	5968	1708	289	4276	119	763	3
232	FRANKENBERG	47	602	358	240	21	269	31	21	-
233	FRIETZLAR-HOMBERG	941	21466	16750	4472	575	12502	388	2171	21
234	FULDA	116	2052	1274	750	84	937	62	108	3
235	HERSFELD	100	1945	1283	632	118	919	52	81	8
236	HOFGEISMAR	458	14175	10880	3184	224	8646	174	1147	2
237	HUENFELD	108	1696	1084	593	119	769	45	79	3
238	KASSEL	202	5283	4158	1084	123	3225	106	383	1
239	MARBURG	173	4187	2930	1218	174	2217	111	221	32
240	MELSUNGEN	280	6890	5318	1506	255	3896	111	648	5
241	ROTEBURG	85	1795	1215	542	75	907	64	81	-
242	WALDECK	283	5911	3974	1874	248	3006	165	289	7
243	WITZENHAUSEN	124	4131	3051	938	156	2221	58	322	47
244	WOLFHAGEN	391	7961	6079	1833	324	4582	206	532	-
245	ZIEGENHAIN	282	6460	4388	2008	233	3357	154	363	3

1) GETREIDE- BZW.KARTOFFEL- BZW.ZUCKERRUEBEN- BZW.KOERNERMAISANBAUFLAECHEN.

**nach Größenklassen ausgewählter Anbauflächen
mit Zuckerrübenanbau**

Betriebe mit Anbaufläche ¹⁾ von ... bis unter ... ha												Schlüssel-Nr.
0,01 - 1			1 - 2			2 - 3			3 - 5			
Betriebe	Ackerfläche	Anbaufläche	Betriebe	Ackerfläche	Anbaufläche	Betriebe	Ackerfläche	Anbaufläche	Betriebe	Ackerfläche	Anbaufläche	
Anzahl	ha		Anzahl	ha		Anzahl	ha		Anzahl	ha		
10	11	12	13	14	15	16	17	18	19	20	21	
6	57	3	7	125	10	7	158	16	4	104	13 111	
13	150	7	13	218	18	15	294	34	11	284	37 112	
3	6	1	1	.	.	-	-	-	1	.	. 113	
-	-	-	-	-	-	-	-	-	-	-	- 114	
-	-	-	-	-	-	-	-	-	-	-	- 115	
9	74	5	26	271	36	28	412	64	28	518	98 116	
73	530	34	41	613	55	6	172	14	3	138	13 131	
115	1049	59	156	2262	202	124	2295	273	92	2179	332 132	
35	106	8	-	-	-	-	-	-	-	-	- 133	
233	1787	121	237	2910	323	103	1663	234	34	775	122 134	
57	568	32	108	1734	144	72	1461	167	33	866	112 135	
96	835	54	196	2741	261	93	1710	214	64	1418	227 136	
12	21	2	-	-	-	-	-	-	-	-	- 137	
41	189	16	7	84	8	-	-	-	-	-	- 138	
163	1314	89	305	3752	418	298	4991	699	235	5074	850 139	
50	245	21	12	168	15	10	176	21	5	107	19 140	
205	1928	107	148	2159	194	43	856	96	29	717	106 141	
99	774	54	298	3904	410	273	4644	628	191	4144	669 142	
79	856	45	157	2366	214	91	1722	209	48	1129	164 143	
47	236	18	13	.	.	-	-	-	-	-	- 144	
54	638	29	57	972	70	30	568	66	3	56	10 145	
37	359	22	85	1011	114	71	1070	164	66	1318	231 146	
43	569	22	52	961	64	6	121	13	3	65	10 147	
9	104	6	36	476	50	23	375	53	14	297	53 148	
16	176	9	12	220	15	6	.	.	-	-	- 149	
1	3	0	-	-	-	-	-	-	1	.	. 150	
21	71	7	-	-	-	-	-	-	-	-	- 151	
27	192	9	7	133	9	1	36	2	-	-	- 152	
15	72	6	2	18	3	-	-	-	-	-	- 153	
52	283	16	6	90	8	3	.	.	2	42	6 154	
-	-	-	1	9	1	1	21	3	-	-	- 211	
5	47	1	3	45	4	2	39	5	3	88	12 212	
1	6	1	-	-	-	-	-	-	-	-	- 213	
78	601	40	81	1119	105	47	903	107	42	952	152 231	
42	271	16	5	86	6	-	-	-	-	-	- 232	
276	2544	147	245	3405	329	189	3460	435	153	3417	547 233	
88	476	31	20	274	24	4	105	9	2	72	8 234	
74	506	30	17	319	21	5	.	.	3	216	10 235	
136	1517	78	184	3104	241	72	1708	160	29	918	103 236	
73	496	32	31	500	38	4	88	9	-	-	- 237	
63	601	30	76	1320	98	36	745	80	15	403	52 238	
78	765	39	65	1140	81	18	508	41	9	273	30 239	
66	572	34	102	1546	133	50	915	116	39	918	137 240	
58	491	22	18	369	21	5	95	11	1	46	3 241	
165	1568	78	86	1443	106	19	420	42	9	271	29 242	
42	242	16	28	428	36	28	720	66	14	419	50 243	
164	1614	87	152	2368	200	49	919	109	20	563	71 244	
143	1399	72	82	1399	106	34	679	75	20	622	73 245	

Noch: B 6d) Landwirtschaftliche Betriebe im Mai 1971

Landwirtschaftliche Betriebe

Kreis	Betriebe mit								
	5 - 10			10 - 15			15 - 20		
	Betriebe	Ackerfläche	Anbau- fläche	Betriebe	Ackerfläche	Anbau- fläche	Betriebe	Ackerfläche	Anbau- fläche
	Anzahl	ha		Anzahl	ha		Anzahl	ha	
	22	23	24	25	26	27	28	29	30
111 DARMSTADT, ST.	1	.	.	1	.	.	1	.	.
112 FRANKFURT AM MAIN, ST.	5	200	36	-	-	-	-	-	-
113 GIESSEN, ST.	-	-	-	-	-	-	-	-	-
114 HANAU, ST.	-	-	-	-	-	-	-	-	-
115 OFFENBACH AM MAIN, ST.	-	-	-	-	-	-	-	-	-
116 WIESBADEN, ST.	13	322	74	2	127	22	-	-	-
131 ALSFELD	-	-	-	-	-	-	-	-	-
132 BERGSTRASSE	22	770	139	1	53	11	-	-	-
133 BIEDENKOPF	-	-	-	-	-	-	-	-	-
134 BUEDINGEN	5	258	36	4	320	52	2	.	.
135 DARMSTADT	5	188	30	-	-	-	2	144	34
136 DIEBURG	22	803	136	3	193	34	3	.	.
137 DILLKREIS	-	-	-	-	-	-	-	-	-
138 ERBACH	-	-	-	-	-	-	-	-	-
139 FRIEDBERG	89	2967	567	14	912	171	12	902	197
140 GELNHAUSEN	1	.	.	2	124	24	1	.	.
141 GIESSEN	3	163	20	1	.	.	2	154	36
142 GROSS-GERAU	36	1289	213	2	121	25	3	398	52
143 HANAU	9	274	56	-	-	-	4	381	67
144 LAUTERBACH	1	.	.	-	-	-	-	-	-
145 LIMBURG	2	98	13	-	-	-	-	-	-
146 MAIN-TAUNUS-KREIS	14	484	86	-	-	-	1	.	.
147 OBERLAHNKREIS	2	72	16	-	-	-	-	-	-
148 OBERTAUNUSKREIS	9	259	50	2	106	23	-	-	-
149 OFFENBACH	-	-	-	-	-	-	1	.	.
150 RHEINGAUKREIS	-	-	-	1	.	.	1	.	.
151 SCHLUECHTERN	-	-	-	-	-	-	-	-	-
152 UNTERTAUNUSKREIS	-	-	-	2	248	23	-	-	-
153 USINGEN	-	-	-	-	-	-	-	-	-
154 WETZLAR	-	-	-	-	-	-	1	.	.
211 FULDA, ST.	-	-	-	-	-	-	-	-	-
212 KASSEL, ST.	1	38	5	-	-	-	-	-	-
213 MARBURG A.D.L..UNI. ST.	-	-	-	-	-	-	-	-	-
231 ESCHWEGE	20	925	123	4	300	45	2	302	39
232 FRANKENBERG	-	-	-	-	-	-	-	-	-
233 FRITZLAR-HOMBERG	58	2055	369	10	773	120	6	549	98
234 FULDA	-	-	-	-	-	-	1	.	.
235 HERSFELD	-	-	-	1	.	.	-	-	-
236 HOFGEISMAR	22	1087	141	4	255	42	5	.	.
237 HUENFELD	-	-	-	-	-	-	-	-	-
238 KASSEL	7	268	43	3	389	32	1	.	.
239 MARBURG	1	68	5	2	176	24	-	-	-
240 MELSUNGEN	19	732	130	1	.	.	-	-	-
241 ROTENBURG	3	214	23	-	-	-	-	-	-
242 WALDECK	3	.	.	-	-	-	1	.	.
243 WITZENHAUSEN	6	399	44	4	451	45	-	-	-
244 WOLFHAGEN	2	43	11	3	.	.	1	.	.
245 ZIEGENHAIN	2	.	.	-	-	-	-	-	-

1) GETREIDE- BZW.KARTOFFEL- BZW.ZUCKERRUEBEN- BZW.KOERNERMAISSANBAUFLAECHEN.

B 6e) Landwirtschaftliche Betriebe im Mai 1971
Landwirtschaftliche Betriebe

Schlüssel-Nr.	Kreis	Betriebe	Landw. gen. Fläche	Ackerfläche	Dauergrünlandfläche ohne Streuwiesen	Futterpflanzenfläche	Getreidefläche	Kartoffelfläche	Zuckerrübenfläche	Körnermaisfläche
		Anzahl	ha							
		1	2	3	4	5	6	7	8	9
111	DARMSTADT, ST.	31	873	750	121	24	600	19	61	124
112	FRANKFURT AM MAIN, ST.	17	368	332	35	12	250	24	41	29
113	GIESSEN, ST.	4	199	150	47	13	126	1	1	19
114	HANAU, ST.	2	76	54	21	3	46	0	-	25
115	OFFENBACH AM MAIN, ST.	7	243	190	52	24	156	3	-	31
116	WIESBADEN, ST.	15	304	248	52	10	175	9	41	34
131	ALSFELD	30	887	587	295	23	496	11	10	48
132	BERGSTRASSE	237	4988	4124	832	348	2981	180	373	450
133	BIEDENKOPF	21	198	124	72	15	86	12	-	4
134	BUEDINGEN	101	2695	1986	646	105	1569	44	178	264
135	DARMSTADT	119	2695	2275	409	145	1716	119	173	312
136	DIEBURG	194	5045	4113	896	436	3104	140	312	640
137	DILLKREIS	2	27	10	16	0	8	1	-	0
138	ERBACH	20	260	154	106	18	117	7	-	34
139	FRIEDBERG	152	4175	3827	319	168	2798	201	495	325
140	GELNHAUSEN	144	2361	1624	724	78	1338	46	66	303
141	GIESSEN	213	4869	3828	1002	288	2984	122	215	434
142	GROSS-GERAU	227	5689	5065	597	296	3639	235	613	610
143	HANAU	56	1836	1590	203	58	1287	20	157	231
144	LAUTERBACH	11	143	61	81	1	46	6	-	4
145	LIMBURG	77	1696	1323	368	113	1077	42	10	193
146	MAIN-TAUNUS-KREIS	94	1687	1509	143	143	1098	86	128	149
147	OBERLAHNKREIS	41	1094	759	320	74	609	24	10	102
148	OBERTAUNUSKREIS	13	359	272	81	27	199	5	32	38
149	OFFENBACH	111	2562	2006	543	214	1556	130	34	376
150	RHEINGAUKREIS	5	226	194	18	2	149	0	29	26
151	SCHLUECHTERN	18	248	95	137	5	76	9	0	6
152	UNTERTAUNUSKREIS	17	572	383	180	51	278	12	23	28
153	USINGEN	1	5	4	1	0	2	-	-	2
154	WETZLAR	62	559	405	147	34	310	23	9	39
211	FULDA, ST.	-	-	-	-	-	-	-	-	-
212	KASSEL, ST.	1	2	2	-	-	2	1	-	0
213	MARBURG A.D.L.,UNI. ST.	-	-	-	-	-	-	-	-	-
231	ESCHWEGE	4	127	100	27	1	85	2	7	5
232	FRANKENBERG	4	263	210	50	4	161	4	-	1
233	FRIETZLAR-HOMBERG	13	404	348	54	4	296	3	18	44
234	FULDA	29	511	242	250	18	181	15	1	34
235	HERSFELD	21	598	475	119	18	380	7	7	32
236	HOFGEISMAR	5	104	70	33	2	57	4	4	4
237	HUENFELD	29	539	360	172	21	294	11	4	29
238	KASSEL	2	46	29	17	-	25	0	3	1
239	MARBURG	40	1172	904	255	62	732	14	24	92
240	MELSUNGEN	6	296	249	44	2	218	0	9	71
241	ROTENBURG	4	116	67	48	3	57	3	-	3
242	WALDECK	6	121	96	25	6	78	3	5	10
243	WITZENHAUSEN	8	478	302	121	2	268	2	15	54
244	WOLFHAGEN	5	64	45	18	4	35	2	-	3
245	ZIEGENHAIN	11	213	152	59	13	121	4	4	8

1) GETREIDE- BZW.KARTOFFEL- BZW.ZUCKERRUEBEN- BZW.KOERNERMAISANBAUFLAECHEN.

**nach Größenklassen ausgewählter Anbauflächen
mit Körnermaisbau**

Betriebe mit Anbaufläche ¹⁾ von ... bis unter ... ha												Schlüssel- Nr.
0,01 - 1			1 - 2			2 - 3			3 - 5			
Betriebe	Ackerfläche	Anbau- fläche	Betriebe	Ackerfläche	Anbau- fläche	Betriebe	Ackerfläche	Anbau- fläche	Betriebe	Ackerfläche	Anbau-	
Anzahl	ha		Anzahl	ha		Anzahl	ha		Anzahl	ha		
10	11	12	13	14	15	16	17	18	19	20	21	
8	68	4	7	102	7	7	132	15	2	33	7 111	
5	68	2	3	74	3	7	121	16	1	46	3 112	
3	.	.	-	-	-	-	-	-	-	-	- 113	
1	.	.	-	-	-	-	-	-	-	-	- 114	
3	14	1	1	.	.	2	65	4	-	-	- 115	
6	47	2	3	35	4	1	14	2	2	49	7 116	
16	130	6	5	91	6	5	147	11	2	104	7 131	
83	932	42	83	1420	99	29	644	67	25	526	89 132	
20	110	3	1	14	2	-	-	-	-	-	- 133	
44	343	16	17	226	20	16	394	36	9	230	34 134	
35	397	17	42	699	50	16	259	34	11	286	39 135	
54	545	25	51	847	63	27	601	59	23	521	81 136	
2	10	0	-	-	-	-	-	-	-	-	- 137	
15	59	4	2	6	2	-	-	-	1	18	3 138	
61	712	30	47	1051	61	18	598	42	15	441	58 139	
77	397	32	32	329	42	14	199	31	11	187	45 140	
117	1040	44	43	651	50	17	312	39	17	410	61 141	
47	617	27	95	1579	116	37	720	83	23	492	85 142	
14	130	6	13	239	17	13	220	29	6	199	26 143	
10	52	3	1	9	1	-	-	-	-	-	- 144	
31	335	16	16	236	21	15	239	35	4	150	14 145	
38	318	15	39	771	46	10	135	22	3	37	11 146	
13	158	6	10	189	13	5	86	12	5	153	19 147	
1	16	1	4	47	5	4	62	9	2	58	7 148	
24	176	11	26	383	34	24	388	53	15	286	50 149	
3	1	0	-	-	-	-	-	-	-	-	- 150	
16	82	4	2	13	2	-	-	-	-	-	- 151	
11	101	4	2	21	2	1	8	2	1	5	4 152	
-	-	-	1	4	2	-	-	-	-	-	- 153	
53	274	14	6	54	8	-	-	-	2	43	8 154	
-	-	-	-	-	-	-	-	-	-	-	- 211	
1	2	0	-	-	-	-	-	-	-	-	- 212	
-	-	-	-	-	-	-	-	-	-	-	- 213	
1	14	0	2	50	3	1	36	2	-	-	- 231	
4	210	1	-	-	-	-	-	-	-	-	- 232	
6	39	2	1	29	1	1	19	3	-	-	- 233	
14	94	6	12	108	15	2	14	5	-	-	- 234	
12	79	3	2	39	3	1	21	2	5	275	17 235	
3	37	1	2	34	3	-	-	-	-	-	- 236	
18	218	9	7	87	9	2	15	4	2	41	7 237	
1	17	0	1	12	1	-	-	-	-	-	- 238	
25	205	7	6	142	7	2	57	5	1	68	4 239	
1	.	.	-	-	-	2	60	4	2	83	6 240	
2	27	1	2	39	2	-	-	-	-	-	- 241	
3	28	2	2	38	2	-	-	-	-	-	- 242	
4	36	2	1	.	.	1	34	2	-	-	- 243	
4	25	1	1	20	2	-	-	-	-	-	- 244	
8	65	2	1	20	2	2	67	5	-	-	- 245	

Noch: B 6e) Landwirtschaftliche Betriebe im Mai 1971

Landwirtschaftliche Betriebe

Schlüssel-Nr.	Kreis	Betriebe mit								
		5 - 10			10 - 15			15 - 20		
		Betriebe	Ackerfläche	Anbaufläche	Betriebe	Ackerfläche	Anbaufläche	Betriebe	Ackerfläche	Anbaufläche
		Anzahl	ha		Anzahl	ha		Anzahl	ha	
		22	23	24	25	26	27	28	29	30
111	DARMSTADT, ST.	4	100	29	1	•	•	-	-	-
112	FRANKFURT AM MAIN, ST.	1	24	5	-	-	-	-	-	-
113	GIESSEN, ST.	-	-	-	-	-	-	1	•	•
114	HANAU, ST.	-	-	-	-	-	-	-	-	-
115	OFFENBACH AM MAIN, ST.	-	-	-	-	-	-	-	-	-
116	WIESBADEN, ST.	3	103	20	-	-	-	-	-	-
131	ALSFELD	1	•	•	1	•	•	-	-	-
132	BERGSTRASSE	13	369	87	3	•	•	-	-	-
133	BIEDENKOPF	-	-	-	-	-	-	-	-	-
134	BUEDINGEN	7	261	41	6	370	73	1	•	•
135	DARMSTADT	6	131	38	6	333	77	1	48	15
136	DIEBURG	23	719	158	8	335	93	3	•	•
137	DILLKREIS	-	-	-	-	-	-	-	-	-
138	ERBACH	-	-	-	2	71	25	-	-	-
139	FRIEDBERG	5	248	30	3	314	35	1	45	19
140	GELNHAUSEN	3	104	17	2	119	25	1	•	•
141	GIESSEN	9	417	60	4	281	54	3	317	50
142	GROSS-GERAU	15	503	95	2	131	26	3	294	46
143	HANAU	4	133	31	3	201	33	1	191	16
144	LAUTERBACH	-	-	-	-	-	-	-	-	-
145	LIMBURG	8	198	52	1	24	13	1	•	•
146	MAIN-TAUNUS-KREIS	2	70	14	-	-	-	1	•	•
147	OBERLAHNKREIS	8	173	52	-	-	-	-	-	-
148	OBERTAUNUSKREIS	1	21	8	1	68	10	-	-	-
149	OFFENBACH	13	360	95	7	291	82	1	•	•
150	RHEINGAUKREIS	-	-	-	1	•	•	1	•	•
151	SCHLUECHTERN	-	-	-	-	-	-	-	-	-
152	UNTERTAUNUSKREIS	1	•	•	1	•	•	-	-	-
153	USINGEN	-	-	-	-	-	-	-	-	-
154	WETZLAR	1	34	8	-	-	-	-	-	-
211	FULDA, ST.	-	-	-	-	-	-	-	-	-
212	KASSEL, ST.	-	-	-	-	-	-	-	-	-
213	MARBURG A.D.L.,UNI. ST.	-	-	-	-	-	-	-	-	-
231	ESCHWEGE	-	-	-	-	-	-	-	-	-
232	FRANKENBERG	-	-	-	-	-	-	-	-	-
233	FRIETZLAR-HOMBERG	4	218	29	1	42	10	-	-	-
234	FULDA	1	26	9	-	-	-	-	-	-
235	HERSFELD	1	62	7	-	-	-	-	-	-
236	HOFGEISMAR	-	-	-	-	-	-	-	-	-
237	HUENFELD	-	-	-	-	-	-	-	-	-
238	KASSEL	-	-	-	-	-	-	-	-	-
239	MARBURG	2	128	16	3	•	•	1	•	•
240	MELSUNGEN	-	-	-	-	-	-	-	-	-
241	ROTEBURG	-	-	-	-	-	-	-	-	-
242	WALDECK	1	29	6	-	-	-	-	-	-
243	WITZENHAUSEN	1	•	•	-	-	-	-	-	-
244	WOLFHAGEN	-	-	-	-	-	-	-	-	-
245	ZIEGENHAIN	-	-	-	-	-	-	-	-	-

1) GETREIDE- BZW.KARTOFFEL- BZW.ZUCKERRUEBEN- BZW.KOERNERMAISSANBAUFLAECHEN.

[illegible]

Hessen

B 7 Landwirtschaftliche Betriebe mit Tabakanbau im Mai 1971

Lfd. Nr.	Landwirtschaftlich genutzte Fläche von ... bis unter ... ha	Betriebe mit Tabakfläche von ... bis unter ... ha											
		Insgesamt			0,01 – 0,05			0,05 – 0,10			0,10 – 0,25		
		Betriebe	Ackerfläche	Tabakfläche	Betriebe	Ackerfläche	Tabakfläche	Betriebe	Ackerfläche	Tabakfläche	Betriebe	Ackerfläche	Tabakfläche
		Anzahl	ha		Anzahl	ha		Anzahl	ha		Anzahl	ha	
		1	2	3	4	5	6	7	8	9	10	11	12
01	0 AR	-	-	-	-	-	-	-	-	-	-	-	-
02	0,01–	1	-	-	-	-	-	-	-	-	-	-	-
03	1 –	2	-	-	-	-	-	-	-	-	-	-	-
04	2 –	5	-	-	-	-	-	-	-	-	-	-	-
05	5 –	10	5	28	2	-	-	-	-	-	-	-	-
06	10 –	15	7	66	4	-	-	-	-	-	-	-	-
07	15 –	20	13	175	10	-	-	-	-	-	-	-	-
08	20 –	30	17	333	17	-	-	-	-	-	1	26	0
09	30 –	50	3	81	7	-	-	-	-	-	-	-	-
10	50 –	100	-	-	-	-	-	-	-	-	-	-	-
11	100 UND MEHR		-	-	-	-	-	-	-	-	-	-	-
12	INSGESAMT		45	683	39	-	-	-	-	-	1	26	0
13	DAR. 1 U.M.		45	683	39	-	-	-	-	-	1	26	0

Lfd. Nr.	Landwirtschaftlich genutzte Fläche von ... bis unter ... ha	Betriebe mit Tabakfläche von ... bis unter ... ha											
		0,25 – 0,50			0,50 – 0,75			0,75 – 1,00			1,0 – 1,5		
		Betriebe	Acker- fläche	Tabak- fläche	Betriebe	Acker- fläche	Tabak- fläche	Betriebe	Acker- fläche	Tabak- fläche	Betriebe	Acker- fläche	Tabak- fläche
		Anzahl	ha		Anzahl	ha		Anzahl	ha		Anzahl	ha	
		13	14	15	16	17	18	19	20	21	22	23	24
01	0 AR	-	-	-	-	-	-	-	-	-	-	-	-
02	0,01– 1	-	-	-	-	-	-	-	-	-	-	-	-
03	1 – 2	-	-	-	-	-	-	-	-	-	-	-	-
04	2 – 5	-	-	-	-	-	-	-	-	-	-	-	-
05	5 – 10	4	24	1	1	4	1	-	-	-	-	-	-
06	10 – 15	2	15	1	4	41	2	1	10	1	-	-	-
07	15 – 20	3	48	1	5	63	3	2	25	2	2	26	3
08	20 – 30	2	42	1	4	87	2	4	76	3	3	52	3
09	30 – 50	-	-	-	-	-	-	-	-	-	-	-	-
10	50 – 100	-	-	-	-	-	-	-	-	-	-	-	-
11	100 UND MEHR	-	-	-	-	-	-	-	-	-	-	-	-
12	INSGESAMT	11	129	3	14	195	8	7	110	5	5	79	6
13	DAR. 1 U.M.	11	129	3	14	195	8	7	110	5	5	79	6

Hessen

Noch: B 7 Landwirtschaftliche Betriebe mit Tabakanbau im Mai 1971

Lfd. Nr.	Landwirtschaftlich genutzte Fläche von ... bis unter ... ha	Betriebe mit Tabakfläche von ... bis unter ... ha														
		1,5 - 2,0			2 - 3			3 - 4			4 - 5			5 und mehr		
		Betriebe	Acker- fläche	Tabak- fläche	Betriebe	Acker- fläche	Tabak- fläche	Betriebe	Acker- fläche	Tabak- fläche	Betriebe	Acker- fläche	Tabak- fläche	Betriebe	Acker- fläche	Tabak- fläche
		Anzahl	ha		Anzahl	ha		Anzahl	ha		Anzahl	ha		Anzahl	ha	
		25	26	27	28	29	30	31	32	33	34	35	36	37	38	39
01	0 AR	-	-	-	-	-	-	-	-	-	-	-	-	-	-	-
02	0,01-	1	-	-	-	-	-	-	-	-	-	-	-	-	-	-
03	1 -	-	-	-	-	-	-	-	-	-	-	-	-	-	-	-
04	2 -	-	-	-	-	-	-	-	-	-	-	-	-	-	-	-
05	5 -	-	-	-	-	-	-	-	-	-	-	-	-	-	-	-
06	10 -	-	-	-	-	-	-	-	-	-	-	-	-	-	-	-
07	15 -	-	-	-	1	13	3	-	-	-	-	-	-	-	-	-
08	20 -	1	21	2	1	14	2	-	-	-	1	15	4	-	-	-
09	30 -	1	21	2	1	32	2	1	28	3	-	-	-	-	-	-
10	50 -	-	-	-	-	-	-	-	-	-	-	-	-	-	-	-
11	100 UND MEHR	-	-	-	-	-	-	-	-	-	-	-	-	-	-	-
12	INSGESAMT	2	43	3	3	59	7	1	28	3	1	15	4	-	-	-
13	DAR. 1 U.M.	2	43	3	3	59	7	1	28	3	1	15	4	-	-	-

Hessen

C 1a) Betriebe mit Vieh

Lfd. Nr.	Landwirtschaftlich genutzte Fläche von ... bis unter ... ha	Betriebe mit Vieh- haltung insgesamt	Pferde					Rind						
			insgesamt		Arbeitspferde		insgesamt		Kälber unter 3 Monate alt		3 Monate bis unter 1 Jahr alt			
			Betriebe		Tiere		Betriebe		Tiere		Betriebe		Tiere	
			1	2	3	4	5	6	7	8	9	10	11	
LANDWIRTSCHAFT														
01	0 AR	157	10	38	2	2	17	383	5	292	5	14		
02	0,01-	931	44	90	23	33	179	959	27	99	84	175		
03	1 -	11758	390	705	159	191	5326	12406	801	1007	1915	2626		
04	2 -	23066	1044	1832	646	789	19246	82627	6090	8039	9947	15732		
05	5 -	16563	1673	2711	1314	1659	15827	144625	9074	16374	12023	28371		
06	10 -	10848	1860	2843	1611	1998	10404	170117	8044	21844	8999	33090		
07	15 -	8403	1513	2638	1225	1570	8147	188636	6947	24766	7372	36399		
08	20 -	7711	1370	2572	935	1206	7459	231302	6618	30796	6896	43887		
09	30 -	2272	482	1474	214	309	2109	87655	1863	11844	1929	16195		
10	50 -	411	131	686	30	53	309	18169	237	2572	251	3275		
11	100 UND MEHR	170	59	561	19	58	132	13603	92	1507	99	2318		
12	INSGESAMT	82690	8576	16150	6178	7868	69155	950482	39798	119140	49520	182082		
13	1 UND MEHR	81602	8522	16022	6153	7833	68959	949140	39766	118749	49431	181893		
14	10 UND MEHR	29815	5415	10774	4034	5194	28560	709482	23801	93329	25546	135164		
15	20 UND MEHR	10564	2042	5293	1198	1626	10009	350729	8810	46719	9175	65675		
16	30 UND MEHR	2853	672	2721	263	420	2550	119427	2192	15923	2279	21788		
FORST														
17	INSGESAMT	332	20	104	8	14	129	435	4	36	7	65		
ANTEIL DER LANDW. BETRIEBE AN														
18	1 UND MEHR	98,7	99,4	99,2	99,6	99,6	99,7	99,9	99,9	99,7	99,8	99,9		
19	10 UND MEHR	36,1	63,1	66,7	65,3	66,0	41,3	74,6	59,8	78,3	51,6	74,2		
20	20 UND MEHR	12,8	23,8	32,8	19,4	20,7	14,5	36,9	22,1	39,2	18,5	36,1		
21	30 UND MEHR	3,5	7,8	16,8	4,3	5,3	3,7	12,6	5,5	13,4	4,6	12,1		

Lfd. Nr.	Landwirtschaftlich genutzte Fläche von ... bis unter ... ha	Pensionsrinder				Schafe jeden Alters		Schweine			
		aufgenommene Rinder		eigene weggegebene Rinder				insgesamt		Zuchtsauen und zur Zucht bestimmte Jungsauen	
		Betriebe	Tiere	Betriebe	Tiere						
		24	25	26	27	28	29	30	31	32	33
LANDWIRTSCHAFT											
01	0 AR	—	—	—	—	16	1987	58	4707	10	27
02	0,01— 1	—	—	—	—	54	2198	470	5662	85	472
03	1 — 2	11	30	9	27	487	4598	8981	31285	487	1044
04	2 — 5	27	59	37	88	698	15189	19784	102786	2387	4722
05	5 — 10	27	117	50	112	474	17461	15620	173018	6096	13429
06	10 — 15	26	98	53	447	340	15438	10275	234308	6835	22463
07	15 — 20	32	116	77	268	275	9610	8060	273678	6006	28763
08	20 — 30	31	121	78	402	278	11763	7258	339238	5403	35244
09	30 — 50	19	186	18	130	125	7181	2043	132970	1341	13360
10	50 — 100	8	215	7	117	44	8252	313	42744	191	3166
11	100 UND MEHR	9	109	4	110	42	15337	98	26301	65	2760
12	INSGESAMT	190	1051	333	1701	2833	109014	72960	1366697	28906	125450
13	1 UND MEHR	190	1051	333	1701	2763	104829	72432	1356328	28811	124951
14	10 UND MEHR	125	845	237	1474	1104	67581	28047	1049239	19841	105756
15	20 UND MEHR	67	631	107	759	489	42533	9712	541253	7000	54530
16	30 UND MEHR	36	510	29	357	211	30770	2454	202015	1597	19286
FORST											
17	INSGESAMT	2	14	5	7	11	154	130	892	13	47
ANTEIL DER LANDW. BETRIEBE AN											
18	1 UND MEHR	100,0	100,0	100,0	100,0	97,5	96,2	99,3	99,2	99,7	99,6
19	10 UND MEHR	65,8	80,4	71,2	86,7	39,0	62,0	38,4	76,8	68,6	84,3
20	20 UND MEHR	35,3	60,0	32,1	44,6	17,3	39,0	13,3	39,6	24,2	43,5
21	30 UND MEHR	18,9	48,5	8,7	21,0	7,4	28,2	3,4	14,8	5,5	15,4

haltung im Mai 1971

Hessen

vieh												Lfd. Nr.
Jungvieh				2 Jahre alte und ältere Tiere								
1 Jahr bis unter 2 Jahre alt				Färsen, Kalbinnen, Sterken	Kühe zur Milchgewinnung ohne Ammen- und Mutterkühe	Ammen- und Mutterkühe	übrige Rinder					
männlich		weiblich										
Betriebe	Tiere	Betriebe	Tiere	Betriebe	Tiere	Betriebe	Tiere	Betriebe	Tiere	Betriebe	Tiere	
12	13	14	15	16	17	18	19	20	21	22	23	

LICHE BETRIEBE

2	10	4	13	1	31	8	20	-	-	2	3	01
75	170	68	128	21	41	99	255	-	-	27	91	02
1200	1711	1305	1653	222	275	3350	4679	-	-	202	455	03
5172	7875	8037	11330	2019	2459	16110	35582	5	25	797	1585	04
7398	14582	10320	19965	3892	5806	14376	56400	85	525	1222	2602	05
6791	18095	8142	22570	4280	8244	9690	61917	141	1003	1366	3354	06
6077	21075	6851	25519	4079	9700	7635	66386	135	1202	1308	3589	07
5737	25907	6448	31851	4135	13174	7011	79973	102	1129	1487	4585	08
1542	9573	1828	12739	1252	5567	1923	29096	45	667	558	1974	09
178	1830	245	2760	163	1225	214	5090	26	498	122	919	10
63	1137	100	2307	77	1143	78	3650	18	490	67	1051	11
34235	101965	43348	130835	20141	47665	60494	343048	557	5539	7158	20208	12
34158	101785	43276	130694	20119	47593	60387	342773	557	5539	7129	20114	13
20388	77617	23614	97746	13986	39053	26551	246112	467	4989	4908	15472	14
7520	38447	8621	49657	5627	21109	9226	117809	191	2784	2234	8529	15
1783	12540	2173	17806	1492	7935	2215	37836	89	1655	747	3944	16

BETRIEBE

12	16	6	43	1	1	7	60	-	-	107	214	17
----	----	---	----	---	---	---	----	---	---	-----	-----	----

ZEILE 12 (INSGESAMT) IN PROZENT

99,8	99,8	99,8	99,9	99,9	99,8	99,8	99,9	100,0	100,0	99,6	99,5	18
59,6	76,1	54,5	74,7	69,4	81,9	43,9	71,7	83,8	90,1	68,6	76,6	19
22,0	37,7	19,9	38,0	27,9	44,3	15,3	34,3	34,3	50,3	31,2	42,2	20
5,2	12,3	5,0	13,6	7,4	16,6	3,7	11,0	16,0	29,9	10,4	19,5	21

ne				Geflügel								Lfd. Nr.
Ferkel		übrige Schweine		Legehennen				Masthähnchen und -hühnchen		Gänse, Enten, Truthühner		
				insgesamt		1/2 Jahr und älter						
Betriebe	Tiere	Betriebe	Tiere	Betriebe	Tiere	Betriebe	Tiere	Betriebe	Tiere	Betriebe	Tiere	
34	35	36	37	38	39	40	41	42	43	44	45	

LICHE BETRIEBE

16	658	57	4022	99	369852	99	353403	9	176188	9	2631	01
153	1131	388	4059	677	110920	672	100281	10	5650	49	5796	02
3133	9047	6630	21194	8296	180912	8223	142709	66	5114	479	2782	03
7347	29049	16178	69015	17471	528111	17347	407596	119	43641	1101	9312	04
7289	53853	13823	105736	13628	540246	13549	389983	97	61319	1015	7911	05
6204	75781	9593	136064	8954	442727	8893	374386	80	29435	766	6773	06
5542	91265	7656	153650	6781	466279	6739	382643	90	61725	651	4854	07
5259	111492	6911	192502	5780	666260	5745	476959	97	80806	642	4847	08
1422	38183	1958	81427	1505	279061	1494	198525	23	18683	239	2311	09
220	9569	297	30009	252	384167	247	291173	5	13073	41	443	10
71	6338	95	17203	87	139920	83	90162	-	-	13	4355	11
36656	426366	63586	814881	63530	4108455	63091	3207820	596	495634	5005	52015	12
36487	424577	63141	806800	62754	3627683	62320	2754136	577	313796	4947	43588	13
18718	332628	26510	610855	23359	2378414	23201	1813848	295	203722	2352	23583	14
6972	165582	9261	321141	7624	1469408	7569	1056819	125	112562	935	11956	15
1713	54090	2350	128639	1844	803148	1824	579860	28	31756	293	7109	16

BETRIEBE

20	183	106	662	137	7423	137	7418	3	70	16	141	17
----	-----	-----	-----	-----	------	-----	------	---	----	----	-----	----

ZEILE 12 (INSGESAMT) IN PROZENT

99,5	99,6	99,3	99,0	98,8	88,3	98,8	85,9	96,8	63,3	98,8	83,8	18
51,1	78,0	41,7	75,0	36,8	57,9	36,8	56,5	49,5	41,1	47,0	45,3	19
19,0	38,8	14,6	39,4	12,0	35,8	12,0	32,9	21,0	22,7	18,7	23,0	20
4,7	12,7	3,7	15,8	2,9	19,5	2,9	18,1	4,7	6,4	5,9	13,7	21

RB Darmstadt

Noch: C 1a) Betriebe mit Vieh

Lfd. Nr.	Landwirtschaftlich genutzte Fläche von ... bis unter ... ha	Betriebe mit Vieh- haltung insgesamt	Pferde						Rind					
			insgesamt		Arbeitspferde		Insgesamt		Kälber unter 3 Monate alt		3 Monate bis unter 1 Jahr alt			
			Betriebe		Tiere		Betriebe		Tiere		Betriebe		Tiere	
			1	2	3	4	5	6	7	8	9	10	11	

LANDWIRTSCHAFT

01	0 AR		114	10	38	2	2	13	340	5	292	4	13
02	0,01-	1	582	26	64	13	19	100	491	11	14	47	93
03	1 -	2	5679	264	467	118	141	2543	6504	413	536	973	1392
04	2 -	5	10576	772	1372	510	626	8354	37471	2567	3538	4486	7501
05	5 -	10	8927	1015	1686	781	974	8164	74664	4508	8064	6065	14561
06	10 -	15	6094	919	1522	747	912	5769	94259	4276	11244	4930	18221
07	15 -	20	4506	701	1393	520	653	4323	100449	3539	12055	3899	19538
08	20 -	30	3564	622	1280	369	469	3791	117882	3244	14423	3480	22781
09	30 -	50	1045	232	695	86	133	944	39938	804	5028	852	7490
10	50 -	100	181	56	362	10	26	127	7983	92	1219	92	1402
11	100 UND MEHR		70	27	267	7	21	55	6053	41	571	44	1109
12	INSGESANT		41738	4644	9146	3163	3976	34183	486034	19500	56984	24872	94101
13	1 UND MEHR		41042	4608	9044	3148	3955	34070	485203	19484	56678	24821	93995
14	10 UND MEHR		15860	2557	5519	1739	2214	15009	366564	11996	44540	13297	70541
15	20 UND MEHR		5260	937	2604	472	649	4917	171856	4181	21241	4468	32782
16	30 UND MEHR		1296	315	1324	103	180	1126	53974	937	6818	988	10001

FORST

17	INSGESANT		214	9	31	2	5	107	190	2	9	2	2
----	-----------	--	-----	---	----	---	---	-----	-----	---	---	---	---

ANTEIL DER LANDW. BETRIEBE AN

18	1 UND MEHR		98,3	99,2	98,9	99,5	99,5	99,7	99,8	99,9	99,5	99,8	99,9
19	10 UND MEHR		38,0	55,1	60,3	55,0	55,7	43,9	75,4	61,5	78,2	53,5	75,0
20	20 UND MEHR		12,6	20,2	28,5	14,9	16,3	14,4	35,4	21,4	37,3	18,0	34,8
21	30 UND MEHR		3,1	6,8	14,5	3,3	4,5	3,3	11,1	4,8	12,0	4,0	10,6

Lfd. Nr.	Landwirtschaftlich genutzte Fläche von ... bis unter ... ha	Pensionsrinder				Schafe jeden Alters	Schwei					
		aufgenommene Rinder		eigene weggegebene Rinder			insgesamt		Zuchtsauen und zur Zucht bestimmte Jungsauen			
		Betriebe	Tiere	Betriebe	Tiere		Betriebe	Tiere	Betriebe	Tiere		
		24	25	26	27	28	29	30	31	32	33	

LANDWIRTSCHAFT

01	0 AR		-	-	-	-	6	900	47	4182	10	27
02	0,01-	1	-	-	-	-	23	996	235	3341	43	113
03	1 -	2	7	22	2	3	196	2396	3640	12315	225	511
04	2 -	5	14	29	16	44	281	5605	8154	39148	913	1899
05	5 -	10	12	56	24	46	220	10325	7940	79160	2547	5941
06	10 -	15	14	59	35	126	145	7840	5668	117023	3378	10961
07	15 -	20	24	101	44	147	103	5010	4246	130907	2930	13332
08	20 -	30	17	89	44	227	95	6483	3650	154725	2488	15201
09	30 -	50	10	75	9	75	46	3955	899	57712	525	5463
10	50 -	100	1	20	4	76	14	4258	129	21091	72	1368
11	100 UND MEHR		4	65	1	26	14	4513	44	12542	31	1492
12	INSGESANT		103	516	179	770	1143	52281	34652	632146	13162	56308
13	1 UND MEHR		103	516	179	770	1114	50385	34370	624623	13109	56168
14	10 UND MEHR		70	409	137	677	417	32059	14636	494000	9424	47817
15	20 UND MEHR		32	249	58	404	169	19209	4722	246070	3116	23524
16	30 UND MEHR		15	160	14	177	74	12726	1072	91345	628	8323

FORST

17	INSGESANT		2	14	5	7	2	5	96	538	10	12
----	-----------	--	---	----	---	---	---	---	----	-----	----	----

ANTEIL DER LANDW. BETRIEBE AN

18	1 UND MEHR		100,0	100,0	100,0	100,0	97,5	96,4	99,2	98,8	99,6	99,8
19	10 UND MEHR		68,0	79,3	76,5	87,9	36,5	61,3	42,2	78,1	71,6	84,9
20	20 UND MEHR		31,1	48,3	32,4	52,5	14,8	36,7	13,6	38,9	23,7	41,8
21	30 UND MEHR		14,6	31,0	7,8	23,0	6,5	24,3	3,1	14,4	4,8	14,8

haltung im Mai 1971

RB Darmstadt

vieh													Lfd. Nr.
Jungvieh				2 Jahre alte und ältere Tiere									
1 Jahr bis unter 2 Jahre alt				Färsen, Kalbinnen, Sterken		Kühe zur Milchgewinnung ohne Ammen- und Mutterkühe		Ammen- und Mutterkühe		übrige Rinder			
männlich		weiblich											
Betriebe	Tiere	Betriebe	Tiere	Betriebe	Tiere	Betriebe	Tiere	Betriebe	Tiere	Betriebe	Tiere		
12	13	14	15	16	17	18	19	20	21	22	23		

LICHE BETRIEBE

2	10	4	13	-	-	5	11	-	-	1	1	01
40	93	38	63	13	30	56	147	-	-	14	51	02
763	1133	688	887	110	144	1506	2196	-	-	113	216	03
2856	4708	3492	5198	860	1086	6577	14508	4	20	446	912	04
4141	8809	5190	10289	1963	2933	7214	28195	33	202	718	1611	05
3888	11013	4364	12169	2328	4480	5324	34381	65	468	845	2283	06
3323	12566	3506	13001	2075	4931	4006	35425	63	575	743	2358	07
3070	15135	3169	15278	1984	6028	3517	40926	42	497	790	2814	08
744	5154	783	5354	513	2024	850	13411	18	304	270	1173	09
75	969	91	952	56	375	83	2202	9	160	58	704	10
23	415	42	1055	36	515	35	1707	4	38	29	643	11
18925	60005	21367	64259	9938	22546	29173	173109	238	2264	4027	12766	12
18883	59902	21325	64183	9925	22516	29112	172951	238	2264	4012	12714	13
11123	45252	11955	47809	6992	18353	13815	128052	201	2042	2735	9975	14
3912	21673	4085	22639	2589	8942	4485	58246	73	999	1147	5334	15
842	6538	916	7361	605	2914	968	17320	31	502	357	2520	16

BETRIEBE

11	14	4	17	-	-	4	8	-	-	89	140	17
----	----	---	----	---	---	---	---	---	---	----	-----	----

ZEILE 12 (INSGESAMT) IN PROZENT

99,8	99,8	99,8	99,9	99,9	99,9	99,8	99,9	100,0	100,0	99,6	99,6	18
58,8	75,4	56,0	74,4	70,4	81,4	47,4	74,0	84,5	90,2	67,9	78,1	19
20,7	36,1	19,1	35,2	26,1	39,7	15,4	33,6	30,7	44,1	28,5	41,8	20
4,4	10,9	4,3	11,5	6,1	12,9	3,3	10,0	13,0	22,2	8,9	19,7	21

ne				Geflügel								Lfd. Nr.
Ferkel		übrige Schweine		Legehennen				Masthähnchen und -hühnchen		Gänse, Enten, Truthühner		
				insgesamt		1/2 Jahr und älter						
Betriebe	Tiere	Betriebe	Tiere	Betriebe	Tiere	Betriebe	Tiere	Betriebe	Tiere	Betriebe	Tiere	
34	35	36	37	38	39	40	41	42	43	44	45	

LICHE BETRIEBE

13	613	47	3542	69	308385	69	293256	8	175350	7	2563	01
79	585	191	2643	443	72632	439	63278	10	5650	25	610	02
1424	3932	2395	7872	4296	137608	4253	101086	41	2254	187	1405	03
2914	10903	6285	26346	8168	355550	8107	255635	53	41021	368	4835	04
3415	23996	6929	49223	7169	297940	7134	251191	39	60133	347	4216	05
3147	36802	5251	69260	4962	257223	4931	213076	26	13661	284	3734	06
2660	41830	4004	75745	3569	314854	3548	249011	39	55889	218	2288	07
2389	48272	3466	91252	2859	432323	2845	302548	31	52865	227	2153	08
552	15631	851	36618	625	185327	620	112684	6	18150	77	646	09
84	4265	123	15458	107	305296	102	222451	1	500	16	207	10
33	3302	44	7748	38	70419	37	41359	-	-	3	4311	11
16710	190131	29586	385707	32305	2737557	32085	2105575	254	425473	1759	26968	12
16618	188933	29348	379522	31793	2356540	31577	1749041	236	244473	1727	23795	13
8865	150102	13739	296081	12160	1565442	12083	1141129	103	141065	825	13339	14
3058	71470	4484	151076	3629	993365	3604	679042	38	71515	323	7317	15
669	23198	1018	59824	770	561042	759	376494	7	18650	96	5164	16

BETRIEBE

6	21	81	505	62	792	62	787	2	60	8	88	17
---	----	----	-----	----	-----	----	-----	---	----	---	----	----

ZEILE 12 (INSGESAMT) IN PROZENT

99,4	99,4	99,2	98,4	98,4	86,1	98,4	83,1	92,9	57,5	98,2	88,2	18
53,1	78,9	46,4	76,8	37,6	57,2	37,7	54,2	40,6	33,2	46,9	49,5	19
18,3	37,6	15,2	39,2	11,2	36,3	11,2	32,2	15,0	16,8	18,4	27,1	20
4,0	12,2	3,4	15,5	2,4	20,5	2,4	17,9	2,8	4,4	5,5	19,1	21

RB Kassel

Noch: C 1a) Betriebe mit Vieh

Lfd. Nr.	Landwirtschaftlich genutzte Fläche von ... bis unter ... ha	Betriebe mit Vieh- haltung insgesamt	Pferde						Rind					
			insgesamt		Arbeitspferde		insgesamt		Kälber unter 3 Monate alt		3 Monate bis unter 1 Jahr alt			
			Betriebe		Tiere		Betriebe		Tiere		Betriebe		Tiere	
			1	2	3	4	5	6	7	8	9	10	11	

LANDWIRTSCHAFT

01	0 AR		43	-	-	-	-	4	43	-	-	1	1
02	0,01-	1	349	18	26	10	14	79	468	16	85	37	82
03	1 -	2	6079	126	238	41	50	2783	5902	388	471	942	1234
04	2 -	5	12490	272	460	136	163	10892	45156	3523	4501	5461	8231
05	5 -	10	8036	658	1025	533	685	7663	69961	4566	8310	5958	13810
06	10 -	15	4754	941	1321	864	1086	4635	75858	3768	10600	4069	14869
07	15 -	20	3897	812	1245	705	917	3824	88187	3408	12711	3473	16861
08	20 -	30	3747	748	1292	566	737	3668	113420	3374	16373	3416	21106
09	30 -	50	1227	250	779	128	176	1165	47717	1059	6816	1077	8705
10	50 -	100	230	75	324	20	27	182	10186	145	1353	159	1873
11	100 UND MEHR		100	32	294	12	37	77	7550	51	936	55	1209
12	INSGESAMT		40952	3932	7004	3015	3892	34972	464448	20298	62156	24648	87981
13	1 UND MEHR		40560	3914	6978	3005	3878	34889	463937	20282	62071	24610	87898
14	10 UND MEHR		13955	2858	5255	2295	2980	13551	342918	11805	48789	12249	64623
15	20 UND MEHR		5304	1105	2689	726	977	5092	178873	4629	25478	4707	32893
16	30 UND MEHR		1557	357	1397	160	240	1424	65453	1255	9105	1291	11787

FORST

17	INSGESAMT		118	11	73	6	9	22	245	2	27	5	63
----	-----------	--	-----	----	----	---	---	----	-----	---	----	---	----

ANTEIL DER LANDW. BETRIEBE AN

18	1 UND MEHR		99,0	99,5	99,6	99,7	99,6	99,8	99,9	99,9	99,9	99,8	99,9
19	10 UND MEHR		34,1	72,7	75,0	76,1	76,6	38,7	73,8	58,2	78,5	49,7	73,5
20	20 UND MEHR		13,0	28,1	38,4	24,1	25,1	14,6	38,5	22,8	41,0	19,1	37,4
21	30 UND MEHR		3,8	9,1	19,9	5,3	6,2	4,1	14,1	6,2	14,6	5,2	13,4

Lfd. Nr.	Landwirtschaftlich genutzte Fläche von ... bis unter ... ha	Pensionsrinder				Schafe jeden Alters	Schwei					
		aufgenommene Rinder		eigene weggegebene Rinder			insgesamt		Zuchtsauen und zur Zucht bestimmte Jungsauen			
		Betriebe	Tiere	Betriebe	Tiere		Betriebe	Tiere	Betriebe	Tiere	Betriebe	Tiere
		24	25	26	27		28	29	30	31	32	33

LANDWIRTSCHAFT

01	0 AR		-	-	-	-	10	1087	11	525	-	-
02	0,01-	1	-	-	-	-	31	1202	235	2321	42	359
03	1 -	2	4	8	7	24	291	2202	5341	18970	262	533
04	2 -	5	13	30	21	44	417	9584	11630	63638	1474	2823
05	5 -	10	15	61	26	66	254	7136	7680	93858	3549	7488
06	10 -	15	12	39	18	321	195	7598	4607	117285	3457	11502
07	15 -	20	8	15	33	121	172	4600	3814	142771	3076	15431
08	20 -	30	14	32	34	175	183	5280	3608	184513	2915	20043
09	30 -	50	9	111	9	55	79	3226	1144	75258	816	7897
10	50 -	100	7	195	3	41	30	3994	184	21653	119	1798
11	100 UND MEHR		5	44	3	84	28	10824	54	13759	34	1268
12	INSGESAMT		87	535	154	931	1690	56733	38308	734551	15744	69142
13	1 UND MEHR		87	535	154	931	1649	54444	38062	731705	15702	68783
14	10 UND MEHR		55	436	100	797	687	35522	13411	555239	10417	57939
15	20 UND MEHR		35	382	49	355	320	23324	4990	295183	3884	31006
16	30 UND MEHR		21	350	15	180	137	18044	1382	110670	969	10963

FORST

17	INSGESAMT		-	-	-	-	9	149	34	354	3	35
----	-----------	--	---	---	---	---	---	-----	----	-----	---	----

ANTEIL DER LANDW. BETRIEBE AN

18	1 UND MEHR		100,0	100,0	100,0	100,0	97,6	96,0	99,4	99,6	99,7	99,5
19	10 UND MEHR		63,2	81,5	64,9	85,6	40,7	62,6	35,0	75,6	66,2	83,8
20	20 UND MEHR		40,2	71,4	31,8	38,1	18,9	41,1	13,0	40,2	24,7	44,8
21	30 UND MEHR		24,1	65,4	9,7	19,3	8,1	31,8	3,6	15,1	6,2	15,9

haltung im Mai 1971

RB Kassel

vieh												Lfd. Nr.
Jungvieh				2 Jahre alte und ältere Tiere								
1 Jahr bis unter 2 Jahre alt				Färsen, Kalbinnen, Sterken		Kühe zur Milchgewinnung ohne Ammen- und Mutterkühe		Ammen- und Mutterkühe		übrige Rinder		
männlich		weiblich										
Betriebe	Tiere	Betriebe	Tiere									
12	13	14	15	16	17	18	19	20	21	22	23	

LICHE BETRIEBE

-	-	-	-	1	31	3	9	-	-	1	2 01
35	77	30	65	8	11	43	108	-	-	13	40 02
437	578	617	766	112	131	1844	2483	-	-	89	239 03
2316	3167	4545	6132	1159	1373	9533	21074	1	5	351	673 04
3257	5773	5130	9676	1929	2873	7162	28205	52	323	504	991 05
2903	7082	3778	10401	1952	3764	4366	27536	76	535	521	1071 06
2754	8509	3345	12518	2004	4769	3629	30961	72	627	565	1231 07
2667	10772	3279	16573	2151	7146	3494	39047	60	632	697	1771 08
798	4419	1045	7385	739	3543	1073	15685	27	363	288	801 09
103	861	154	1808	107	850	131	2888	17	338	64	215 10
40	722	58	1252	41	628	43	1943	14	452	38	408 11
15310	41960	21981	66576	10203	25119	31321	169935	319	3275	3131	7442 12
15275	41883	21951	66511	10194	25077	31275	169822	319	3275	3117	7400 13
9265	32365	11659	49937	6994	20700	12736	118060	266	2947	2173	5497 14
3608	16774	4536	27018	3038	12167	4741	59563	118	1785	1087	3195 15
941	6002	1257	10445	887	5021	1247	20516	58	1153	390	1424 16

BETRIEBE

1	2	2	26	1	1	3	52	-	-	18	74 17
---	---	---	----	---	---	---	----	---	---	----	-------

ZEILE 12 (INSGESAMT) IN PROZENT

99,8	99,8	99,9	99,9	99,9	99,8	99,9	99,9	100,0	100,0	99,6	99,4 18
60,5	77,1	53,0	75,0	68,5	82,4	40,7	69,5	83,4	90,0	69,4	73,9 19
23,6	40,0	20,6	40,6	29,8	48,4	15,1	35,0	37,0	54,5	34,7	42,9 20
6,1	14,3	5,7	15,7	8,7	20,0	4,0	12,1	18,2	35,2	12,5	19,1 21

ne				Geflügel								Lfd. Nr.
Ferkel		übrige Schweine		Legehennen				Masthähnchen und -hühnchen		Gänse, Enten, Truthühner		
				insgesamt		1/2 Jahr und älter						
				Betriebe	Tiere	Betriebe	Tiere	Betriebe	Tiere	Betriebe	Tiere	
34	35	36	37	38	39	40	41	42	43	44	45	

LICHE BETRIEBE

3	45	10	480	30	61467	30	60147	1	838	2	68 01
74	546	197	1416	234	38288	233	37003	-	-	24	5186 02
1709	5115	4235	13322	4000	43304	3970	41623	25	2860	292	1377 03
4433	18146	9893	42669	9303	172561	9240	151961	66	2620	733	4477 04
3874	29857	6894	56513	6459	242306	6415	138792	58	1186	668	3695 05
3057	38979	4342	66804	3992	185504	3962	161310	54	15774	482	3039 06
2882	49435	3652	77905	3212	151425	3191	133632	51	5836	433	2566 07
2870	63220	3445	101250	2921	233937	2900	174411	66	27941	415	2694 08
870	22552	1107	44809	880	93734	874	85841	17	533	162	1665 09
136	5304	174	14551	145	78871	145	68722	4	12573	25	236 10
38	3036	51	9455	49	69501	46	48803	-	-	10	44 11
19946	236235	34000	429174	31225	1370898	31006	1102245	342	70161	3246	25047 12
19869	235644	33793	427278	30961	1271143	30743	1005095	341	69323	3220	19793 13
9853	182526	12771	314774	11199	812972	11118	672719	192	62657	1527	10244 14
3914	94112	4777	170065	3995	476043	3965	377777	87	41047	612	4639 15
1044	30892	1332	68815	1074	242106	1065	203366	21	13106	197	1945 16

BETRIEBE

14	162	25	157	75	6631	75	6631	1	10	8	53 17
----	-----	----	-----	----	------	----	------	---	----	---	-------

ZEILE 12 (INSGESAMT) IN PROZENT

99,6	99,7	99,4	99,6	99,2	92,7	99,2	91,2	99,7	98,8	99,2	79,0 18
49,4	77,3	37,6	73,3	35,9	59,3	35,9	61,0	56,1	89,3	47,0	40,9 19
19,6	39,8	14,1	39,6	12,8	34,7	12,8	34,3	25,4	58,5	18,9	18,5 20
5,2	13,1	3,9	16,0	3,4	17,7	3,4	18,5	6,1	18,7	6,1	7,8 21

C 1b) Landwirtschaftliche Betriebe

Schlüssel-Nr.	Kreis	Betriebe mit Viehhaltung insgesamt	Pferde					Rind					
			Insgesamt		Arbeitspferde		Insgesamt		Kälber unter 3 Monate alt		3 Monate bis unter 1 Jahr alt		
			Betriebe		Tiere	Betriebe	Tiere	Betriebe	Tiere	Betriebe	Tiere	Betriebe	Tiere
			1	2	3	4	5	6	7	8	9	10	11
111	DARMSTADT, ST.	75	21	120	8	9	38	660	24	66	22	83	
112	FRANKFURT AM MAIN, ST.	133	29	49	17	21	88	1169	31	62	47	187	
113	GIESSEN, ST.	70	8	26	2	3	47	873	23	91	26	143	
114	HANAU, ST.	5	3	4	3	4	1	2	1	1	-	-	
115	OFFENBACH AM MAIN, ST.	19	7	49	4	6	12	257	5	22	10	46	
116	WIESBADEN, ST.	284	79	201	51	58	169	2292	59	165	91	370	
131	ALSFELD	3262	166	310	111	141	2939	49004	1910	5686	2300	8552	
132	BERGSTRASSE	2363	417	705	305	362	1857	30951	1159	3912	1397	6307	
133	BIEDENKOPF	2165	170	252	127	157	1895	14720	873	1747	1326	3317	
134	BUEDINGEN	3227	335	627	233	297	2793	40486	1718	4794	2159	7591	
135	DARMSTADT	526	146	300	76	97	681	12636	438	1652	529	2416	
136	DIEBURG	1432	146	360	77	108	1151	22898	733	2615	911	4589	
137	DILLKREIS	1201	118	194	66	80	971	7662	333	747	505	1374	
138	ERBACH	2095	378	670	308	383	1710	24765	993	3324	1240	4694	
139	FRIEDBERG	2140	184	347	102	130	1585	27174	896	3059	1169	5214	
140	GELNHAUSEN	2287	217	396	167	216	1937	23026	1045	2939	1366	4580	
141	GIESSEN	3186	312	573	213	266	2648	35210	1474	3875	1936	6880	
142	GROSS-GERAU	1271	124	305	72	84	940	18858	645	2172	769	4061	
143	HANAU	564	87	207	40	50	780	16910	481	1966	601	3184	
144	LAUTERBACH	2712	308	536	271	353	2430	35592	1591	4498	1901	6635	
145	LIMBURG	1372	169	301	118	159	1158	21317	798	2491	921	4241	
146	MAIN-TAUNUS-KREIS	848	145	377	92	121	554	6920	202	582	289	1133	
147	OBERLAHNKREIS	1207	108	266	61	76	1069	18067	698	2045	822	3705	
148	OBERTAUNUSKREIS	209	47	145	21	35	151	2733	74	239	100	466	
149	OFFENBACH	429	111	292	63	75	287	4662	151	485	210	954	
150	RHEINGAUKREIS	322	119	199	98	102	86	1326	39	121	46	172	
151	SCHLUECHTERN	1513	231	418	192	270	1617	21018	889	2504	1120	3995	
152	UNTERTAUNUSKREIS	1594	164	359	91	107	1277	16051	715	1873	896	3177	
153	USINGEN	682	107	261	57	72	687	8146	353	996	451	1583	
154	WETZLAR	3145	188	297	117	134	2625	20649	1149	2255	1712	4452	
211	FULDA, ST.	40	4	5	2	2	34	391	19	47	17	70	
212	KASSEL, ST.	104	23	115	13	64	54	1042	29	109	37	169	
213	MARBURG A.D.L.,UNI. ST.	25	3	4	3	4	18	109	4	8	10	12	
231	ESCHWEGE	2290	188	397	146	191	1872	22242	984	2842	1247	4259	
232	FRANKENBERG	3262	386	560	317	370	2986	32335	1802	4543	2261	6790	
233	FRITZLAR-HOMBERG	2554	205	396	119	166	2469	37799	1546	5256	1821	7271	
234	FULDA	5033	437	633	362	443	4358	58685	2547	7979	2988	10815	
235	HERSFELD	2624	322	494	278	365	2397	24908	1216	3544	1512	4673	
236	HOFGEISMAR	2060	211	371	149	187	1662	22585	930	3021	1084	3814	
237	HUENFELD	2195	203	340	173	223	1884	25885	1195	4051	1300	5082	
238	KASSEL	1125	109	201	61	85	880	11376	482	1395	600	2062	
239	MARBURG	4584	469	969	360	451	3928	53422	2409	6790	2973	10464	
240	MELSUNGEN	1492	114	230	77	104	1226	19575	705	2484	868	3550	
241	ROTENBURG	2495	357	572	311	421	2154	22774	1066	2978	1364	4298	
242	WALDECK	3591	456	873	337	419	3634	63676	2305	7974	2753	11822	
243	WITZENHAUSEN	1451	94	237	62	93	1166	12832	528	1626	768	2534	
244	WOLFHAGEN	1525	171	294	123	153	1569	20482	919	2734	1103	3715	
245	ZIEGENHAIN	3022	180	313	122	151	2681	34330	1612	4775	1942	6581	

mit Viehhaltung im Mai 1971

vieh												Schlüssel-Nr.
Jungvieh				2 Jahre alte und ältere Tiere								
1 Jahr bis unter 2 Jahre alt				Färsen, Kalbinnen, Starken		Kühe zur Milchgewinnung ohne Ammen- und Mutterkühe		Ammen- und Mutterkühe		übrige Rinder		
männlich		weiblich										
Betriebe	Tiere	Betriebe	Tiere	Betriebe	Tiere	Betriebe	Tiere	Betriebe	Tiere	Betriebe	Tiere	
12	13	14	15	16	17	18	19	20	21	22	23	
21	89	23	90	10	30	28	232	-	-	11	70	111
50	215	33	82	17	•	65	486	1	•	28	94	112
19	56	31	122	11	44	37	246	-	-	5	171	113
-	-	-	-	-	-	1	1	-	-	-	-	114
6	37	5	35	3	10	10	99	-	-	4	8	115
86	357	53	158	16	•	124	970	-	-	43	231	116
1371	3945	2253	7540	1260	3046	2739	19205	31	295	305	735	131
1188	4590	1210	3952	523	1244	1573	9949	16	161	256	836	132
933	1805	902	1790	308	531	1564	5257	5	37	135	236	133
1478	4318	1948	5808	954	1988	2464	14935	26	272	285	780	134
425	1576	462	1596	231	544	560	4397	2	18	94	437	135
772	2949	824	3164	398	1058	947	7652	6	•	180	800	136
346	789	432	1087	210	454	832	2934	5	96	78	181	137
735	2028	1047	3367	518	1144	1488	9601	14	135	166	472	138
1114	4431	927	2822	455	1071	1251	9311	12	123	254	1143	139
949	2574	1130	2971	520	1023	1616	8335	7	46	249	558	140
1488	4185	1665	4889	762	1703	2240	12662	15	130	268	886	141
740	3401	616	1969	293	702	756	6021	11	90	109	442	142
603	3032	494	1997	226	664	624	5421	4	29	173	617	143
1059	2739	1816	5079	1017	2119	2314	13952	16	124	174	446	144
836	2895	845	2956	376	1049	1031	6830	21	209	211	646	145
361	1671	176	525	91	230	356	2240	3	51	125	488	146
721	2492	711	2447	332	781	959	6214	6	54	138	329	147
75	303	74	247	26	113	116	1233	-	-	38	132	148
188	812	161	491	79	196	233	1520	1	•	57	•	149
43	205	33	137	13	49	48	294	2	20	20	328	150
551	1590	1045	3104	508	1065	1509	8240	16	146	161	374	151
818	2448	798	2082	304	593	1085	5415	6	44	161	419	152
370	926	388	1081	167	402	585	2910	4	39	82	209	153
1579	3547	1265	2671	310	620	2018	6547	8	58	217	499	154
7	11	17	57	9	32	32	168	-	-	2	6	211
24	100	34	171	11	104	45	334	1	•	8	•	212
3	4	8	21	2	•	14	54	-	-	1	•	213
696	1816	1060	3256	416	1040	1706	8347	12	173	178	509	231
1519	3455	1776	4282	641	1245	2718	11309	18	206	227	505	232
1243	3722	1589	5327	742	1847	2141	13606	25	224	212	546	233
1699	5505	2755	7346	1451	2944	4053	22564	39	341	419	1191	234
940	2398	1317	3325	568	1277	2195	9185	13	103	201	403	235
631	1692	1005	3441	452	1366	1393	8828	7	66	130	357	236
904	2815	1180	3128	601	1172	1741	8904	47	378	191	355	237
366	963	511	1651	208	528	705	4482	6	78	85	217	238
2072	5272	2629	7649	1295	3010	3554	19091	47	440	329	706	239
534	1638	807	3085	364	1086	1071	7189	15	•	141	394	240
843	2022	1266	3464	496	1129	1866	8401	5	51	244	431	241
1498	4444	2640	10666	1465	4918	3278	22585	51	528	324	739	242
354	940	664	2024	250	665	978	4688	4	182	61	173	243
709	1880	959	2909	460	1128	1357	7652	7	116	137	348	244
1268	3283	1764	4774	772	1624	2474	12552	22	209	241	532	245

Noch: C 1b) Landwirtschaftliche Betriebe

Schlüssel- Nr.	Kreis	Pensionsrinder				Schafe jeden Alters	Schweine			
		aufgenommene Rinder		eigene weggegebene Rinder			insgesamt		Zuchtsauen und zur Zucht bestimmte Jungsauen	
		Betriebe	Tiere	Betriebe	Tiere		Betriebe	Tiere	Betriebe	Tiere
		24	25	26	27		28	29	30	31
111 DARMSTADT, ST.	-	-	-	-	2	21	58	2774	16	152
112 FRANKFURT AM MAIN, ST.	-	-	-	-	2	545	84	2007	25	105
113 GIESSEN, ST.	1	2	-	-	5	604	49	1426	5	88
114 HANAU, ST.	-	-	-	-	2	336	4	289	3	-
115 OFFENBACH AM MAIN, ST.	-	-	1	-	-	-	16	1156	9	62
116 WIESBADEN, ST.	1	-	1	-	6	39	220	6362	69	421
131 ALSFELD	9	60	18	63	60	1582	2961	60326	1424	5399
132 BERGSTRASSE	10	58	13	75	59	4319	1881	36938	672	2802
133 BIEDENKOPF	2	6	4	7	53	1956	1681	16310	373	1274
134 BUEDINGEN	11	35	9	36	70	3527	2836	48818	1377	5062
135 DARMSTADT	2	7	1	1	17	191	768	21419	302	1692
136 DIEBURG	1	-	2	16	33	2156	1224	32873	493	2542
137 DILLKREIS	2	5	5	12	59	1459	546	3212	69	301
138 ERBACH	9	39	4	12	95	2199	1750	20519	562	2145
139 FRIEDBERG	5	33	28	87	43	2806	1939	51573	1013	6391
140 GELNHAUSEN	3	9	3	8	57	1551	1827	21400	650	1761
141 GIESSEN	4	28	22	74	95	4720	2856	51514	1132	5410
142 GROSS-GERAU	1	7	5	19	14	420	1132	40362	587	3602
143 HANAU	4	26	12	41	18	2292	813	17651	301	1486
144 LAUTERBACH	5	19	7	15	68	2651	2451	37872	949	2856
145 LIMBURG	1	1	23	110	37	1552	1146	28535	598	2554
146 MAIN-TAUNUS-KREIS	1	7	1	2	17	1420	627	15304	218	1281
147 OBERLAHNKREIS	2	3	5	8	49	3427	1021	27977	434	1986
148 OBERTAUNUSKREIS	3	36	1	-	7	1072	134	2687	31	153
149 OFFENBACH	2	21	-	-	7	679	306	8733	84	481
150 RHEINGAUKREIS	1	1	1	5	7	368	112	2651	20	206
151 SCHLUECHTERN	10	33	1	2	83	3658	1635	13771	486	1150
152 UNTERTAUNUSKREIS	3	3	4	49	43	1953	1334	26584	664	2344
153 USINGEN	5	16	3	20	35	776	636	7673	175	599
154 WETZLAR	5	23	5	23	100	4002	2605	23430	421	1921
211 FULDA, ST.	-	-	-	-	1	-	35	374	10	23
212 KASSEL, ST.	2	101	1	-	6	1518	88	1398	42	175
213 MARBURG A.D.L.,UNI. ST.	1	8	-	-	2	-	18	93	1	-
231 ESCHWEGE	3	4	1	7	105	4648	2131	33642	713	2994
232 FRANKENBERG	6	15	3	11	129	2676	3013	45252	1128	3409
233 FRITZLAR-HOMBERG	5	10	9	40	154	5749	2859	78989	1318	7547
234 FULDA	12	38	7	258	164	3282	4481	63208	1618	5418
235 HERSFELD	1	1	7	47	173	2089	2699	37984	884	3352
236 HOFGEISMAR	4	7	19	58	117	5653	1962	41128	949	5259
237 HUENFELD	2	12	3	11	34	1193	2123	40673	1031	4013
238 KASSEL	3	6	4	35	38	1073	1051	23451	467	2860
239 MARBURG	14	93	26	86	171	6579	4372	90826	1809	7253
240 MELSUNGEN	1	-	11	38	75	3200	1393	34773	609	2922
241 ROTENBURG	12	130	6	18	95	1993	2377	35431	814	3119
242 WALDECK	13	36	37	157	132	5884	3683	89445	1925	9307
243 WITZENHAUSEN	3	27	3	67	96	3814	1269	15878	235	1338
244 WOLFHAGEN	1	1	14	64	89	5000	1841	45355	968	4910
245 ZIEGENHAIN	4	8	3	12	109	2295	2913	56651	1223	5235

mit Viehhaltung im Mai 1971

ne				Geflügel								Schlüssel-Nr.
Ferkel		Übrige Schweine		Legehennen				Masthähnchen und -hühnchen		Gänse, Enten, Truthühner		
				insgesamt		1/2 Jahr und älter						
Betriebe	Tiere	Betriebe	Tiere	Betriebe	Tiere	Betriebe	Tiere	Betriebe	Tiere	Betriebe	Tiere	
34	35	36	37	38	39	40	41	42	43	44	45	
21	447	54	2175	55	14697	54	4812	1	•	5	32	
34	360	72	1542	93	10843	92	8550	2	250	3	17	
14	191	43	1147	52	10249	51	4340	1	•	3	12	
4	•	3	56	3	44	3	44	—	—	1	•	
6	210	16	884	3	4311	3	4311	—	—	—	—	
73	1369	189	4572	205	25238	204	23072	2	70	10	63	
1584	19093	2640	35834	2619	81268	2603	67135	24	29583	124	2978	
823	10205	1639	23931	1750	182113	1740	142594	38	5198	100	5024	
787	5442	1294	9594	1690	87958	1684	58559	8	2079	46	435	
1441	16515	2489	27241	2511	171860	2495	135924	14	25207	227	1252	
363	5722	698	14005	675	130187	669	106725	8	2346	49	997	
578	8786	1117	21545	1044	266457	1033	119050	5	161	70	525	
278	1360	313	1551	914	27914	910	27724	3	4	30	215	
845	6861	1442	11513	1642	130985	1636	66366	25	19597	69	777	
1015	16784	1724	28398	1509	232847	1498	214116	10	145	110	628	
904	7337	1487	12302	1781	88977	1763	54719	8	1113	87	573	
1304	16231	2540	29873	2537	125131	2516	90605	23	1692	147	3461	
654	11241	1028	25519	898	184375	891	132886	12	34800	36	405	
327	4727	729	11438	614	77180	608	66395	7	3132	76	670	
1220	11746	2138	23270	2335	78664	2314	62341	6	11325	108	4972	
660	8347	999	17634	1039	86500	1035	60799	11	8318	28	310	
280	4159	540	9864	609	98603	602	87906	6	1525	37	302	
565	7752	910	18239	955	62346	952	44375	8	139373	59	542	
43	503	114	2031	135	26087	135	25931	—	—	6	94	
139	2162	272	6090	296	124084	293	122476	4	1505	9	190	
40	557	84	1888	209	11148	206	11047	2	152	5	87	
756	4915	1328	7706	1530	215043	1514	193135	8	13035	127	935	
674	7841	1155	16399	1234	75033	1224	70178	5	65026	40	260	
234	2287	556	4787	713	27438	709	26517	1	•	24	197	
1044	6830	1973	14679	2655	79977	2648	72943	12	58629	123	1007	
6	62	33	289	31	4341	31	4336	—	—	1	•	
32	410	80	813	54	3366	54	3213	3	47	13	284	
2	•	16	77	21	1173	21	1053	—	—	3	58	
1041	10797	1879	19851	1784	98413	1767	73256	8	906	203	1515	
1420	13426	2708	28417	2303	56100	2295	49538	45	2611	365	2174	
1531	25034	2638	46408	2265	96476	2245	86953	25	4945	219	6457	
2571	22821	3507	34969	4297	220260	4271	105896	35	1809	258	1506	
1375	12823	2346	21809	2264	76010	2256	60701	19	1522	260	1365	
922	14386	1833	21483	1671	54551	1663	50036	8	1135	257	1237	
1253	14429	1909	22231	1819	38698	1801	35280	45	1213	203	1221	
538	7187	943	13404	708	61065	700	56064	4	62	75	555	
2362	27155	4034	56418	3448	195526	3427	180088	32	24586	330	1834	
702	10106	1270	21745	1121	74355	1118	66275	13	539	114	991	
1064	11545	2169	20767	1897	77078	1879	51596	25	271	220	1415	
2037	28868	3331	51270	2763	115393	2736	102226	43	16987	337	2219	
508	4333	1021	10207	1098	47084	1087	44431	7	12665	99	491	
1000	14158	1712	26287	1352	72230	1344	67640	4	99	120	662	
1582	18687	2571	32729	2329	78779	2311	63663	26	764	169	1061	
											245	

Hessen

C 2a) Betriebe mit Rindvieh im Mai 1971

Lfd. Nr.	Landwirtschaftlich genutzte Fläche von ... bis unter ... ha	Betriebe mit ... Stück Rindvieh (einschl. Kälber)										
		insgesamt		1 - 2		3 - 9		10 - 14		15 - 19		
		Betriebe	Tiere	Betriebe	Tiere	Betriebe	Tiere	Betriebe	Tiere	Betriebe	Tiere	
		1	2	3	4	5	6	7	8	9	10	
LANDWIRTSCHAFTLICHE BETRIEBE												
01	0 AR	17	383	2	3	9	43	2	23	-	-	
02	0,01-	1	179	47	72	117	654	10	115	1	15	
03	1 -	2	5326	12406	3517	5553	1784	6444	13	143	2	32
04	2 -	5	19246	82627	3617	6380	15294	72119	288	3108	26	435
05	5 -	10	15827	144625	282	489	8974	61551	5406	62148	985	15966
06	10 -	15	10404	170117	64	107	847	6048	2988	37001	3935	66345
07	15 -	20	8147	188636	24	36	214	1435	515	6471	1591	27564
08	20 -	30	7459	231302	17	26	117	771	183	2226	419	7238
09	30 -	50	2109	87655	6	10	29	175	38	470	50	861
10	50 -	100	309	18169	5	8	10	52	5	64	5	83
11	100 UND MEHR		132	13603	1	2	5	33	4	52	4	66
12	INSGESAMT		69155	950482	7582	12686	27400	149325	9452	111821	7018	118605
13	1 UND MEHR		68959	949140	7533	12611	27274	148628	9440	111683	7017	118590
14	10 UND MEHR		28560	709482	117	189	1222	8514	3733	46284	6004	102157
15	20 UND MEHR		10009	350729	29	46	161	1031	230	2812	478	8248
16	30 UND MEHR		2550	119427	12	20	44	260	47	586	59	1010
FORSTBETRIEBE												
17	INSGESAMT		129	435	107	143	18	83	1	13	-	-
ANTEIL DER LANDW. BETRIEBE AN ZEILE 12 (INSGESAMT) IN PROZENT												
18	1 UND MEHR		99,7	99,9	99,4	99,4	99,5	99,5	99,9	99,9	100,0	100,0
19	10 UND MEHR		41,3	74,6	1,5	1,5	4,5	5,7	39,5	41,4	85,6	86,1
20	20 UND MEHR		14,5	36,9	0,4	0,4	0,6	0,7	2,4	2,5	6,8	7,0
21	30 UND MEHR		3,7	12,6	0,2	0,2	0,2	0,2	0,5	0,5	0,8	0,9

Lfd. Nr.	Landwirtschaftlich genutzte Fläche von ... bis unter ... ha	Betriebe mit ... Stück Rindvieh (einschl. Kälber)												
		20 - 29		30 - 39		40 - 49		50 - 59		60 - 99		100 und mehr		
		Betriebe	Tiere	Betriebe	Tiere	Betriebe	Tiere	Betriebe	Tiere	Betriebe	Tiere	Betriebe	Tiere	
		11	12	13	14	15	16	17	18	19	20	21	22	
LANDWIRTSCHAFTLICHE BETRIEBE														
01	0 AR	-	-	1	31	1	42	-	-	1	93	1	148	
02	0,01-	1	42	2	61	-	-	-	-	-	-	-	-	
03	1 -	2	198	1	36	-	-	-	-	-	-	-	-	
04	2 -	5	16	3	94	-	-	1	53	1	94	-	-	
05	5 -	10	160	13	422	3	133	-	-	2	159	2	226	
06	10 -	15	2388	150	4907	19	831	5	258	5	354	3	482	
07	15 -	20	4470	107114	1173	38427	122	5244	25	1341	12	844	1	160
08	20 -	30	2669	67456	2781	93852	968	41970	215	11435	87	5892	3	436
09	30 -	50	271	6901	623	21728	561	24750	297	15981	226	15498	8	1281
10	50 -	100	19	466	38	1304	40	1788	52	2839	113	8389	22	3176
11	100 UND MEHR		6	147	4	128	8	349	6	324	35	2773	59	9729
12	INSGESAMT		10010	239983	4789	160990	1722	75107	601	32231	482	34096	99	15638
13	1 UND MEHR		10008	239941	4786	160898	1721	75065	601	32231	481	34003	98	15490
14	10 UND MEHR		9823	235868	4769	160346	1718	74932	600	32178	478	33750	96	15264
15	20 UND MEHR		2965	74970	3446	117012	1577	68857	570	30579	461	32552	92	14622
16	30 UND MEHR		296	7514	665	23160	609	26887	355	19144	374	26660	89	14186
FORSTBETRIEBE														
17	INSGESAMT		-	-	1	39	1	47	-	-	-	-	1	110
ANTEIL DER LANDW. BETRIEBE AN ZEILE 12 (INSGESAMT) IN PROZENT														
18	1 UND MEHR		100,0	100,0	99,9	99,9	99,9	99,9	100,0	100,0	99,8	99,7	99,0	99,1
19	10 UND MEHR		98,1	98,3	99,6	99,6	99,8	99,8	99,8	99,8	99,2	99,0	97,0	97,6
20	20 UND MEHR		29,6	31,2	72,0	72,7	91,6	91,7	94,8	94,9	95,6	95,5	92,9	93,5
21	30 UND MEHR		3,0	3,1	13,9	14,4	35,4	35,8	59,1	59,4	77,6	78,2	89,9	90,7

RB Darmstadt

Noch: C 2a) Betriebe mit Rindvieh im Mai 1971

Lfd. Nr.	Landwirtschaftlich genutzte Fläche von ... bis unter ... ha	Betriebe mit ... Stück Rindvieh (einschl. Kälber)									
		Insgesamt		1 - 2		3 - 9		10 - 14		15 - 19	
		Betriebe	Tiere	Betriebe	Tiere	Betriebe	Tiere	Betriebe	Tiere	Betriebe	Tiere
		1	2	3	4	5	6	7	8	9	10

LANDWIRTSCHAFTLICHE BETRIEBE

01	0 AR	13	340	2	3	6	31	2	23	-	-
02	0,01- 1	100	491	24	35	71	392	4	43	-	-
03	1 - 2	2543	6504	1448	2359	1086	4005	5	55	1	16
04	2 - 5	8354	37471	1487	2583	6673	32437	165	1791	18	299
05	5 - 10	8164	74664	175	306	4547	30735	2805	32285	525	8540
06	10 - 15	5769	94259	41	70	532	3726	1674	20735	2058	34686
07	15 - 20	4323	100449	15	23	145	976	321	4036	836	14378
08	20 - 30	3791	117882	9	13	76	512	129	1568	236	4055
09	30 - 50	944	39938	4	6	18	117	20	246	30	517
10	50 - 100	127	7983	4	6	6	25	4	50	1	19
11	100 UND MEHR	55	6053	1	2	-	-	2	25	2	34
12	INSGESAMT	34183	486034	3210	5406	13160	72956	5131	60857	3707	62544
13	1 UND MEHR	34070	485203	3184	5368	13083	72533	5125	60791	3707	62544
14	10 UND MEHR	15009	366564	74	120	777	5356	2150	26660	3163	53689
15	20 UND MEHR	4917	171856	18	27	100	654	155	1889	269	4625
16	30 UND MEHR	1126	53974	9	14	24	142	26	321	33	570

FORSTBETRIEBE

17	INSGESAMT	107	190	93	126	13	51	1	13	-	-
----	-----------	-----	-----	----	-----	----	----	---	----	---	---

ANTEIL DER LANDW. BETRIEBE AN ZEILE 12 (INSGESAMT) IN PROZENT

18	1 UND MEHR	99,7	99,8	99,2	99,3	99,4	99,4	99,9	99,9	100,0	100,0
19	10 UND MEHR	43,9	75,4	2,3	2,2	5,9	7,3	41,9	43,8	85,3	85,8
20	20 UND MEHR	14,4	35,4	0,6	0,5	0,8	0,9	3,0	3,1	7,3	7,4
21	30 UND MEHR	3,3	11,1	0,3	0,3	0,2	0,2	0,5	0,5	0,9	0,9

Lfd. Nr.	Landwirtschaftlich genutzte Fläche von ... bis unter ... ha	Betriebe mit ... Stück Rindvieh (einschl. Kälber)											
		20 - 29		30 - 39		40 - 49		50 - 59		60 - 99		100 und mehr	
		Betriebe	Tiere	Betriebe	Tiere	Betriebe	Tiere	Betriebe	Tiere	Betriebe	Tiere	Betriebe	Tiere
		11	12	13	14	15	16	17	18	19	20	21	22

LANDWIRTSCHAFTLICHE BETRIEBE

01	0 AR	-	-	-	-	1	42	-	-	1	93	1	148
02	0,01- 1	1	21	-	-	-	-	-	-	-	-	-	-
03	1 - 2	3	69	-	-	-	-	-	-	-	-	-	-
04	2 - 5	7	150	2	64	-	-	1	53	1	94	-	-
05	5 - 10	101	2241	6	198	3	133	-	-	-	-	2	226
06	10 - 15	1336	30250	105	3416	15	650	3	158	3	186	2	382
07	15 - 20	2160	51718	739	24326	81	3471	17	907	9	614	-	-
08	20 - 30	1288	32404	1328	44915	522	22733	146	7758	56	3769	1	155
09	30 - 50	133	3343	246	8533	221	9754	139	7478	126	8810	7	1134
10	50 - 100	8	194	14	482	14	638	18	960	44	3393	14	2216
11	100 UND MEHR	3	70	-	-	4	172	2	111	12	964	29	4675
12	INSGESAMT	5040	120460	2440	81934	861	37593	326	17425	252	17923	56	8936
13	1 UND MEHR	5039	120439	2440	81934	860	37551	326	17425	251	17830	55	8788
14	10 UND MEHR	4928	117679	2432	81672	857	37418	325	17372	250	17736	53	8562
15	20 UND MEHR	1432	36011	1588	53930	761	33297	305	16307	238	16936	51	8180
16	30 UND MEHR	144	3607	260	9015	239	10564	159	8549	182	13167	50	8025

FORSTBETRIEBE

17	INSGESAMT	-	-	-	-	-	-	-	-	-	-	-	-
----	-----------	---	---	---	---	---	---	---	---	---	---	---	---

ANTEIL DER LANDW. BETRIEBE AN ZEILE 12 (INSGESAMT) IN PROZENT

18	1 UND MEHR	100,0	100,0	100,0	100,0	99,9	99,9	100,0	100,0	99,6	99,5	98,2	98,3
19	10 UND MEHR	97,8	97,9	99,7	99,7	99,5	99,7	99,7	99,2	99,0	99,0	94,6	95,8
20	20 UND MEHR	28,4	29,9	65,1	65,8	88,4	88,6	93,6	93,6	94,4	94,5	91,1	91,5
21	30 UND MEHR	2,9	3,0	10,7	11,0	27,8	28,1	48,8	49,1	72,2	73,5	89,3	89,8

RB Kassel

Noch: C 2a) Betriebe mit Rindvieh im Mai 1971

Lfd. Nr.	Landwirtschaftlich genutzte Fläche von ... bis unter ... ha	Betriebe mit ... Stück Rindvieh (einschl. Kälber)									
		insgesamt		1 - 2		3 - 9		10 - 14		15 - 19	
		Betriebe	Tiere	Betriebe	Tiere	Betriebe	Tiere	Betriebe	Tiere	Betriebe	Tiere
		1	2	3	4	5	6	7	8	9	10
LANDWIRTSCHAFTLICHE BETRIEBE											
01	0 AR	4	43	-	-	3	12	-	-	-	-
02	0,01- 1	79	468	23	37	46	262	6	72	1	15
03	1 - 2	2783	5902	2069	3194	698	2439	8	88	1	16
04	2 - 5	10892	45156	2130	3797	8621	39682	123	1317	8	136
05	5 - 10	7663	69961	107	183	4427	30816	2601	29863	460	7426
06	10 - 15	4635	75858	23	37	315	2322	1314	16266	1877	31659
07	15 - 20	3824	88187	9	13	69	459	194	2435	755	13186
08	20 - 30	3668	113420	8	13	41	259	54	658	183	3183
09	30 - 50	1165	47717	2	4	11	58	18	224	20	344
10	50 - 100	182	10186	1	2	4	27	1	14	4	64
11	100 UND MEHR	77	7550	-	-	5	33	2	27	2	32
12	INSGESAMT	34972	464448	4372	7280	14240	76369	4321	50964	3311	56061
13	1 UND MEHR	34889	463937	4349	7243	14191	76095	4315	50892	3310	56046
14	10 UND MEHR	13551	342918	43	69	445	3158	1583	19624	2841	48468
15	20 UND MEHR	5092	178873	11	19	61	377	75	923	209	3623
16	30 UND MEHR	1424	65453	3	6	20	118	21	265	26	440
FORSTBETRIEBE											
17	INSGESAMT	22	245	14	17	5	32	-	-	-	-
ANTEIL DER LANDW. BETRIEBE AN ZEILE 12 (INSGESAMT) IN PROZENT											
18	1 UND MEHR	99,8	99,9	99,5	99,5	99,7	99,6	99,9	99,9	100,0	100,0
19	10 UND MEHR	38,7	73,8	1,0	0,9	3,1	4,1	36,6	38,5	85,8	86,5
20	20 UND MEHR	14,6	38,5	0,3	0,3	0,4	0,5	1,7	1,8	6,3	6,5
21	30 UND MEHR	4,1	14,1	0,1	0,1	0,1	0,2	0,5	0,5	0,8	0,8

RB Kassel

Noch: C 2a) Betriebe mit Rindvieh im Mai 1971

Lfd. Nr.	Landwirtschaftlich genutzte Fläche von ... bis unter ... ha	Betriebe mit ... Stück Rindvieh (einschl. Kälber)											
		20 - 29		30 - 39		40 - 49		50 - 59		60 - 99		100 und mehr	
		Betriebe	Tiere	Betriebe	Tiere	Betriebe	Tiere	Betriebe	Tiere	Betriebe	Tiere	Betriebe	Tiere
		11	12	13	14	15	16	17	18	19	20	21	22
LANDWIRTSCHAFTLICHE BETRIEBE													
01	0 AR	-	-	1	31	-	-	-	-	-	-	-	-
02	0,01-	1	21	2	61	-	-	-	-	-	-	-	-
03	1 -	2	6	129	1	36	-	-	-	-	-	-	-
04	2 -	5	9	194	1	30	-	-	-	-	-	-	-
05	5 -	10	59	1290	7	224	-	-	-	2	159	-	-
06	10 -	15	1052	23534	45	1491	4	181	2	100	2	168	100
07	15 -	20	2310	55396	434	14101	41	1773	8	434	3	230	160
08	20 -	30	1381	35052	1453	48937	446	19237	69	3677	31	2123	281
09	30 -	50	138	3558	377	13195	340	14996	158	8503	100	6688	147
10	50 -	100	11	272	24	822	26	1150	34	1879	69	4996	8
11	100 UND MEHR		3	77	4	128	4	177	4	213	23	1809	30
12	INSGESAMT		4970	119523	2349	79056	861	37514	275	14806	230	16173	43
13	1 UND MEHR		4965	119502	2346	78964	861	37514	275	14806	230	16173	43
14	10 UND MEHR		4895	117889	2337	78674	861	37514	275	14806	228	16014	43
15	20 UND MEHR		1533	38959	1858	63082	816	35560	265	14272	223	15616	41
16	30 UND MEHR		152	3907	405	14145	370	16323	196	10595	192	13493	39
FORSTBETRIEBE													
17	INSGESAMT		-	-	1	39	1	47	-	-	-	-	1
ANTEIL DER LANDW. BETRIEBE AN ZEILE 12 (INSGESAMT) IN PROZENT													
18	1 UND MEHR		100,0	100,0	99,9	99,9	100,0	100,0	100,0	100,0	100,0	100,0	100,0
19	10 UND MEHR		98,5	98,6	99,5	99,5	100,0	100,0	100,0	100,0	99,1	99,0	100,0
20	20 UND MEHR		30,8	32,6	79,1	79,8	94,8	94,8	96,4	97,0	96,6	95,3	96,1
21	30 UND MEHR		3,1	3,3	17,2	17,9	43,0	43,5	71,3	71,6	83,5	83,4	90,7

C 2b) Landwirtschaftliche Betriebe mit Rindvieh im Mai 1971

Schlüssel-Nr.	Kreis	Betriebe mit ... Stück Rindvieh (einschl. Kälber)									
		Insgesamt		1 - 2		3 - 9		10 - 14		15 - 19	
		Betriebe	Tiere	Betriebe	Tiere	Betriebe	Tiere	Betriebe	Tiere	Betriebe	Tiere
		1	2	3	4	5	6	7	8	9	10
111	DARMSTADT, ST.	38	660	2	3	11	59	8	89	4	67
112	FRANKFURT AM MAIN, ST.	88	1169	5	9	34	206	21	257	8	137
113	GIESSEN, ST.	47	873	5	9	23	127	5	56	2	35
114	HANAU, ST.	1	2	1	2	-	-	-	-	-	-
115	OFFENBACH AM MAIN, ST.	12	257	1	2	3	14	1	10	2	34
116	WIESBADEN, ST.	169	2292	14	24	60	332	37	425	25	415
131	ALSFELD	2939	49004	137	240	961	5757	480	5715	358	6039
132	BERGSTRASSE	1857	30951	170	278	523	2898	272	3291	239	4041
133	BIEDENKOPF	1895	14720	346	591	1078	5393	200	2344	114	1907
134	BÜDINGEN	2793	40486	160	276	1020	5878	489	5819	393	6641
135	DARMSTADT	681	12636	35	59	188	1067	97	1147	87	1489
136	DIEBURG	1151	22898	70	123	309	1739	139	1672	110	1846
137	DILLKREIS	571	7662	273	448	504	2520	74	853	35	592
138	ERBACH	1710	24765	205	350	702	3704	186	2230	141	2386
139	FRIEDBERG	1585	27174	77	131	470	2664	263	3157	222	3711
140	GELNHAUSEN	1937	23026	214	364	869	4728	321	3758	191	3213
141	GIESSEN	2648	35210	247	415	1064	6131	475	5638	289	4884
142	GROSS-GERAU	940	18858	39	67	168	988	142	1726	154	2630
143	HANAU	780	16910	45	73	150	847	91	1111	99	1692
144	LAUTERBACH	2430	35592	95	166	928	5652	448	5317	319	5439
145	LIMBURG	1158	21317	60	98	308	1805	149	1760	150	2534
146	MAIN-TAUNUS-KREIS	554	6920	65	106	202	1135	109	1296	82	1366
147	OBERLAHNKREIS	1069	18067	82	144	361	2063	138	1626	98	1637
148	OBERTAUNUSKREIS	151	2733	9	15	40	245	27	320	25	430
149	OFFENBACH	287	4662	28	45	97	541	34	407	32	534
150	RHEINGAUKREIS	86	1326	19	28	39	193	5	58	3	50
151	SCHLUECHTERN	1617	21018	176	281	659	3612	258	3060	165	2797
152	UNTERTAUNUSKREIS	1277	16051	125	221	494	2810	230	2726	187	3115
153	USINGEN	687	8146	77	127	319	1790	128	1473	65	1092
154	WETZLAR	2625	20649	428	711	1576	8058	304	3516	108	1791
211	FULDA, ST.	34	391	9	11	13	70	4	51	2	32
212	KASSEL, ST.	54	1042	7	12	11	56	9	108	8	134
213	MARBURG A.D.L.,UNI. ST.	18	109	4	8	11	63	2	23	1	15
231	ESCHWEGE	1872	22242	303	493	860	4499	186	2190	142	2414
232	FRANKENBERG	2586	32335	270	451	1510	8380	472	5499	266	4474
233	FRITZLAR-HOMBERG	2469	37799	274	455	862	4757	306	3650	247	4160
234	FULDA	4358	58685	430	729	1747	9491	605	7210	463	7875
235	HERSFELD	2397	24908	383	653	1196	5846	243	2843	171	2912
236	HOFGEISMAR	1662	22585	311	511	606	3030	158	1840	134	2253
237	HÜNFELD	1884	25885	175	294	730	4003	245	2882	237	3991
238	KASSEL	880	11376	151	248	305	1557	99	1169	95	1597
239	MARBURG	3928	53422	390	655	1479	8128	582	6881	458	7730
240	MELSUNGEN	1226	19575	153	245	431	2301	119	1419	111	1891
241	ROTENBURG	2154	22774	426	711	962	4802	211	2495	140	2383
242	WALDECK	3634	63676	329	572	1211	6925	423	5004	363	6213
243	WITZENHAUSEN	1166	12832	233	375	553	2833	117	1348	71	1194
244	WOLFHAGEN	1569	20482	232	366	591	3279	205	2427	146	2480
245	ZIEGENHAIN	2681	34330	292	491	1162	6349	335	3925	256	4313

Noch: C 2b) Landwirtschaftliche Betriebe mit Rindvieh im Mai 1971

Schlüssel-Nr.	Kreis	Betriebe mit ... Stück Rindvieh (einschl. Kälber)											
		20 - 29		30 - 39		40 - 49		50 - 59		60 - 99		100 und mehr	
		Betriebe	Tiere	Betriebe	Tiere	Betriebe	Tiere	Betriebe	Tiere	Betriebe	Tiere	Betriebe	Tiere
		11	12	13	14	15	16	17	18	19	20	21	22
111	DARMSTADT, ST.	7	168	5	.	-	-	-	-	-	-	1	-
112	FRANKFURT AM MAIN, ST.	13	304	6	.	-	-	1	.	-	-	-	-
113	GIESSEN, ST.	6	138	4	145	1	.	-	-	-	-	1	.
114	HANAU, ST.	-	-	-	-	-	-	-	-	-	-	-	-
115	OFFENBACH AM MAIN, ST.	2	47	2	.	-	-	-	-	1	.	-	-
116	WIESBADEN, ST.	26	604	2	63	-	-	2	105	1	.	2	.
131	ALSFELD	538	13053	306	10218	100	4376	35	1854	22	1505	2	247
132	BERGSTRASSE	354	8453	192	6450	56	2460	30	1610	20	.	1	.
133	BIEDENKOPF	101	2397	41	1368	11	475	2	106	2	139	-	-
134	BUEDINGEN	446	10615	197	6618	60	2621	11	594	9	679	6	745
135	DARMSTADT	155	3640	65	2202	30	1328	9	466	13	943	2	295
136	DIEBURG	238	5773	172	5769	60	2629	27	1436	25	.	1	.
137	DILLKREIS	46	1126	20	694	11	482	2	109	4	277	2	561
138	ERBACH	226	5560	130	4344	74	3203	28	1508	17	.	1	.
139	FRIEDBERG	314	7472	165	5536	38	1665	15	799	18	1252	3	787
140	GELNHAUSEN	206	4857	76	2618	27	1223	17	915	13	952	3	398
141	GIESSEN	350	8338	142	4770	48	2100	12	648	16	1202	5	1084
142	GROSS-GERAU	277	6584	103	3451	29	1266	14	757	11	803	3	586
143	HANAU	192	4617	115	3856	46	2015	23	1215	16	1102	3	382
144	LAUTERBACH	414	9795	159	5319	41	1773	12	638	8	585	6	908
145	LIMBURG	268	6421	144	4810	52	2241	17	918	9	.	1	.
146	MAIN-TAUNUS-KREIS	68	1630	11	368	7	291	3	.	6	448	1	.
147	OBERLAHNKREIS	193	4740	119	4023	54	2320	14	734	9	.	1	.
148	OBERTAUNUSKREIS	26	591	9	294	10	425	3	160	-	-	2	253
149	OFFENBACH	48	1138	26	885	13	557	5	258	4	297	-	-
150	RHEINGAUKREIS	9	201	2	65	2	.	1	.	4	296	2	285
151	SCHLUECHTERN	198	4721	102	3443	33	1461	16	851	8	558	2	234
152	UNTERTAUNUSKREIS	161	3760	46	1556	21	908	7	379	4	264	2	312
153	USINGEN	47	1124	20	667	7	304	14	773	7	489	3	307
154	WETZLAR	109	2593	59	1971	30	1326	6	329	5	354	-	-
211	FULDA, ST.	1	23	2	64	2	.	1	.	-	-	-	-
212	KASSEL, ST.	9	212	7	238	-	-	-	-	2	.	1	.
213	MARBURG A.D.L.,UNI. ST.	-	-	-	-	-	-	-	-	-	-	-	-
231	ESCHWEGE	213	5151	108	3686	33	1459	11	575	8	615	8	1160
232	FRANKENBERG	318	7496	103	3448	32	1387	7	377	5	338	3	485
233	FRITZLAR-HOMBERG	416	10089	238	7992	83	3619	22	1180	16	1160	5	737
234	FULDA	686	16498	289	9608	91	3943	21	1136	22	1595	4	600
235	HERSFELD	236	5634	101	3449	39	1706	13	692	12	.	1	.
236	HOFGEISMAR	232	5668	134	4529	51	2229	19	1045	16	.	1	.
237	HUENFELD	310	7505	124	4167	47	2047	9	496	7	500	-	-
238	KASSEL	138	3347	71	2391	13	576	5	272	3	219	-	-
239	MARBURG	654	15605	234	7846	81	3492	32	1712	17	.	1	.
240	MELSUNGEN	197	4765	118	3987	61	2675	13	712	23	1580	-	-
241	ROTENBURG	254	6032	108	3630	34	1496	9	487	10	738	-	-
242	WALDECK	602	14638	376	12734	170	7432	89	4772	63	4309	8	1077
243	WITZENHAUSEN	88	2125	59	2015	23	997	6	319	9	645	7	981
244	WOLFHAGEN	252	6084	93	3142	34	1468	7	389	7	506	2	341
245	ZIEGENHAIN	362	8651	184	6130	67	2899	11	591	10	690	2	291

Hessen

C 3a) Betriebe mit Milch

Lfd. Nr.	Landwirtschaftlich genutzte Fläche von ... bis unter ... ha	Betriebe mit							
		Insgesamt		1 - 2		3 - 4		5 - 6	
		Betriebe	Tiere	Betriebe	Tiere	Betriebe	Tiere	Betriebe	Tiere
		1	2	3	4	5	6	7	8
LANDWIRTSCHAFT									
01	0 AR	8	20	3	5	5	15	-	-
02	0,01-	99	255	48	75	44	140	6	33
03	1 - 2	3350	4679	3220	4267	127	392	2	10
04	2 - 5	16110	35582	10805	18119	5093	16296	196	1022
05	5 - 10	14376	56400	2338	4103	7576	26865	3764	20092
06	10 - 15	9690	61917	357	597	1297	4799	3596	20008
07	15 - 20	7635	66386	126	191	292	1064	1047	5947
08	20 - 30	7011	79973	102	150	120	435	305	1725
09	30 - 50	1923	29096	51	73	33	116	31	173
10	50 - 100	214	5090	13	17	5	17	1	5
11	100 UND MEHR	78	3650	4	4	1	3	1	5
12	INSGESAMT	60494	343048	17067	27601	14593	50142	8949	49020
13	1 UND MEHR	60387	342773	17016	27521	14544	49987	8943	48987
14	10 UND MEHR	26551	246112	653	1032	1748	6434	4981	27863
15	20 UND MEHR	9226	117809	170	244	159	571	338	1908
16	30 UND MEHR	2215	37836	68	94	39	136	33	183
FORST									
17	INSGESAMT	7	60	5	8	1	3	-	-
ANTEIL DER LANDW. BETRIEBE AN									
18	1 UND MEHR	99,8	99,9	99,7	99,7	99,7	99,7	99,9	99,9
19	10 UND MEHR	43,9	71,7	3,8	3,7	12,0	12,8	55,7	56,8
20	20 UND MEHR	15,3	34,3	1,0	0,9	1,1	1,1	3,8	3,9
21	30 UND MEHR	3,7	11,0	0,4	0,3	0,3	0,3	0,4	0,4

Lfd. Nr.	Landwirtschaftlich genutzte Fläche von ... bis unter ... ha	Betriebe mit ... Milchkühen									
		30 - 39		40 - 49		50 - 59		60 - 99		100 und mehr	
		Betriebe	Tiere	Betriebe	Tiere	Betriebe	Tiere	Betriebe	Tiere	Betriebe	Tiere
		19	20	21	22	23	24	25	26	27	28
LANDWIRTSCHAFTLICHE BETRIEBE											
01	0 AR	-	-	-	-	-	-	-	-	-	-
02	0,01-	-	-	-	-	-	-	-	-	-	-
03	1 - 2	-	-	-	-	-	-	-	-	-	-
04	2 - 5	-	-	-	-	-	-	-	-	-	-
05	5 - 10	-	-	-	-	-	-	-	-	-	-
06	10 - 15	1	30	-	-	-	-	1	70	-	-
07	15 - 20	4	137	1	40	-	-	-	-	-	-
08	20 - 30	11	370	1	41	-	-	-	-	-	-
09	30 - 50	44	1451	9	376	1	50	1	85	-	-
10	50 - 100	30	1021	11	482	2	103	7	516	-	-
11	100 UND MEHR	10	346	20	898	15	799	14	975	3	402
12	INSGESAMT	100	3355	42	1837	18	952	23	1646	3	402
13	1 UND MEHR	100	3355	42	1837	18	952	23	1646	3	402
14	10 UND MEHR	100	3355	42	1837	18	952	23	1646	3	402
15	20 UND MEHR	95	3188	41	1797	18	952	22	1576	3	402
16	30 UND MEHR	84	2818	40	1756	18	952	22	1576	3	402
FORSTBETRIEBE											
17	INSGESAMT	-	-	1	49	-	-	-	-	-	-
ANTEIL DER LANDW. BETRIEBE AN ZEILE 12 (INSGESAMT) IN PROZENT											
18	1 UND MEHR	100,0	100,0	100,0	100,0	100,0	100,0	100,0	100,0	100,0	100,0
19	10 UND MEHR	100,0	100,0	100,0	100,0	100,0	100,0	100,0	100,0	100,0	100,0
20	20 UND MEHR	95,0	95,0	97,6	97,8	100,0	100,0	95,7	95,7	100,0	100,0
21	30 UND MEHR	84,0	84,0	95,2	95,6	100,0	100,0	95,7	95,7	100,0	100,0

kühen im Mai 1971

Hessen

... Milchkühen										Lfd. Nr.
7 - 8		9 - 10		11 - 14		15 - 19		20 - 29		
Betriebe	Tiere	Betriebe	Tiere	Betriebe	Tiere	Betriebe	Tiere	Betriebe	Tiere	
9	10	11	12	13	14	15	16	17	18	
LICHE BETRIEBE										
-	-	-	-	-	-	-	-	-	-	01
1	7	-	-	-	-	-	-	-	-	02
-	-	1	10	-	-	-	-	-	-	03
9	68	3	29	4	48	-	-	-	-	04
610	4454	71	667	15	185	2	34	-	-	05
3135	23313	1005	9444	265	3100	29	467	4	89	06
2336	17725	2206	20891	1415	16927	186	2984	22	480	07
879	6738	1639	15770	2717	33317	1009	16403	228	5024	08
83	632	168	1606	580	7323	611	10191	311	7020	09
3	23	3	28	22	269	31	531	86	2078	10
-	-	-	-	2	25	2	33	6	160	11
7056	52960	5096	48445	5020	61194	1870	30643	657	14851	12
7055	52953	5096	48445	5020	61194	1870	30643	657	14851	13
6436	48431	5021	47739	5001	60961	1868	30609	657	14851	14
965	7393	1810	17404	3321	40934	1653	27158	631	14282	15
86	655	171	1634	604	7617	644	10755	403	9258	16
BETRIEBE										
-	-	-	-	-	-	-	-	-	-	17
ZEILE 12 (INSGESAMT) IN PROZENT										
100,0	100,0	100,0	100,0	100,0	100,0	100,0	100,0	100,0	100,0	18
91,2	91,4	98,5	98,5	99,6	99,6	99,9	99,9	100,0	100,0	19
13,7	14,0	35,5	35,9	66,2	66,9	88,4	88,6	96,0	96,2	20
1,2	1,2	3,4	3,4	12,0	12,4	34,4	35,1	61,3	62,3	21

RB Darmstadt

Noch: C 3a) Betriebe mit Milch

Lfd. Nr.	Landwirtschaftlich genutzte Fläche von ... bis unter ... ha	Betriebe mit							
		insgesamt		1 - 2		3 - 4		5 - 6	
		Betriebe	Tiere	Betriebe	Tiere	Betriebe	Tiere	Betriebe	Tiere
		1	2	3	4	5	6	7	8
LANDWIRTSCHAFT									
01	0 AR	5	11	3	5	2	6	-	-
02	0,01-	56	147	26	44	27	84	2	12
03	1 -	1506	2196	1440	1990	65	201	1	5
04	2 -	6577	14508	4432	7315	2021	6498	112	588
05	5 -	7214	28195	1333	2320	3626	12860	1850	9917
06	10 -	5324	34381	229	383	758	2795	1831	10190
07	15 -	4006	35425	80	118	183	662	572	3246
08	20 -	3517	40926	58	84	82	298	180	1005
09	30 -	850	13411	27	40	19	67	21	120
10	50 -	83	2202	9	12	2	6	1	5
11	100 UND MEHR	35	1707	2	2	-	-	-	-
12	INSGESAMT	29173	173109	7639	12313	6785	23477	4570	25088
13	1 UND MEHR	29112	172951	7610	12264	6756	23387	4568	25076
14	10 UND MEHR	13815	128052	405	639	1044	3828	2605	14566
15	20 UND MEHR	4485	58246	96	138	103	371	202	1130
16	30 UND MEHR	968	17320	38	54	21	73	22	125
FORST									
17	INSGESAMT	4	8	3	5	1	3	-	-
ANTEIL DER LANDW. BETRIEBE AN									
18	1 UND MEHR	99,8	99,9	99,6	99,6	99,6	99,6	100,0	100,0
19	10 UND MEHR	47,4	74,0	5,3	5,2	15,4	16,3	57,0	58,1
20	20 UND MEHR	15,4	33,6	1,3	1,1	1,5	1,6	4,4	4,5
21	30 UND MEHR	3,3	10,0	0,5	0,4	0,3	0,3	0,5	0,5

Lfd. Nr.	Landwirtschaftlich genutzte Fläche von ... bis unter ... ha	Betriebe mit ... Milchkühen									
		30 - 39		40 - 49		50 - 59		60 - 99		100 und mehr	
		Betriebe	Tiere	Betriebe	Tiere	Betriebe	Tiere	Betriebe	Tiere	Betriebe	Tiere
		19	20	21	22	23	24	25	26	27	28
LANDWIRTSCHAFTLICHE BETRIEBE											
01	0 AR	-	-	-	-	-	-	-	-	-	-
02	0,01-	-	-	-	-	-	-	-	-	-	-
03	1 -	-	-	-	-	-	-	-	-	-	-
04	2 -	-	-	-	-	-	-	-	-	-	-
05	5 -	-	-	-	-	-	-	-	-	-	-
06	10 -	1	30	-	-	-	-	1	70	-	-
07	15 -	3	102	-	-	-	-	-	-	-	-
08	20 -	7	234	-	-	-	-	-	-	-	-
09	30 -	34	1119	8	332	1	50	1	85	-	-
10	50 -	15	513	3	142	2	103	7	516	-	-
11	100 UND MEHR	1	34	13	584	10	527	7	506	-	-
12	INSGESAMT	61	2032	24	1058	13	680	16	1177	-	-
13	1 UND MEHR	61	2032	24	1058	13	680	16	1177	-	-
14	10 UND MEHR	61	2032	24	1058	13	680	16	1177	-	-
15	20 UND MEHR	57	1900	24	1058	13	680	15	1107	-	-
16	30 UND MEHR	50	1666	24	1058	13	680	15	1107	-	-
FORSTBETRIEBE											
17	INSGESAMT	-	-	-	-	-	-	-	-	-	-
ANTEIL DER LANDW. BETRIEBE AN ZEILE 12 (INSGESAMT) IN PROZENT											
18	1 UND MEHR	100,0	100,0	100,0	100,0	100,0	100,0	100,0	100,0	-	-
19	10 UND MEHR	100,0	100,0	100,0	100,0	100,0	100,0	100,0	100,0	-	-
20	20 UND MEHR	93,4	93,5	100,0	100,0	100,0	100,0	93,8	94,1	-	-
21	30 UND MEHR	82,0	82,0	100,0	100,0	100,0	100,0	93,8	94,1	-	-

kühen im Mai 1971

RB Darmstadt

... Milchkühen										Lfd. Nr.
7 - 8		9 - 10		11 - 14		15 - 19		20 - 29		
Betriebe	Tiere	Betriebe	Tiere	Betriebe	Tiere	Betriebe	Tiere	Betriebe	Tiere	
9	10	11	12	13	14	15	16	17	18	
LICHE BETRIEBE										
-	-	-	-	-	-	-	-	-	-	01
1	7	-	-	-	-	-	-	-	-	02
-	-	-	-	-	-	-	-	-	-	03
7	54	3	29	2	24	-	-	-	-	04
348	2538	51	477	4	49	2	34	-	-	05
1671	12454	627	5899	177	2070	25	401	4	89	06
1094	8293	1058	10064	864	10412	136	2189	16	339	07
429	3268	705	6788	1296	15951	602	9812	158	3486	08
41	313	84	802	207	2609	233	3908	174	3966	09
2	15	1	9	3	35	12	205	26	641	10
-	-	-	-	-	-	-	-	2	54	11
3593	26942	2529	24068	2553	31150	1010	16549	380	8575	12
3592	26935	2529	24068	2553	31150	1010	16549	380	8575	13
3237	24343	2475	23562	2547	31077	1008	16515	380	8575	14
472	3596	790	7599	1506	18595	847	13925	360	8147	15
43	328	85	811	210	2644	245	4113	202	4661	16
BETRIEBE										
-	-	-	-	-	-	-	-	-	-	17
ZEILE 12 (INSGESAMT) IN PROZENT										
100,0	100,0	100,0	100,0	100,0	100,0	100,0	100,0	100,0	100,0	18
90,1	90,4	97,9	97,9	99,8	99,8	99,8	99,8	100,0	100,0	19
13,1	13,3	31,2	31,6	59,0	59,7	83,9	84,1	94,7	95,0	20
1,2	1,2	3,4	3,4	8,2	8,5	24,3	24,9	53,2	54,4	21

RB Kassel

Noch: C 3a) Betriebe mit Milch

Lfd. Nr.	Landwirtschaftlich genutzte Fläche von ... bis unter ... ha	Betriebe mit							
		insgesamt		1 - 2		3 - 4		5 - 6	
		Betriebe	Tiere	Betriebe	Tiere	Betriebe	Tiere	Betriebe	Tiere
		1	2	3	4	5	6	7	8

LANDWIRTSCHAFT

01	0 AR	3	9	-	-	3	9	-	-
02	0,01-	43	108	22	31	17	56	4	21
03	1 -	1844	2483	1780	2277	62	191	1	5
04	2 -	9533	21074	6373	10804	3072	9798	84	434
05	5 -	7162	28205	1005	1783	3950	14005	1914	10175
06	10 -	4366	27536	128	214	539	2004	1765	9818
07	15 -	3629	30961	46	73	109	402	475	2701
08	20 -	3494	39047	44	66	38	137	125	720
09	30 -	1073	15685	24	33	14	49	10	53
10	50 -	131	2888	4	5	3	11	-	-
11	100 UND MEHR	43	1943	2	2	1	3	1	5
12	INSGESAMT	31321	169939	9428	15288	7808	26665	4379	23932
13	1 UND MEHR	31275	169822	9406	15257	7788	26600	4375	23911
14	10 UND MEHR	12736	118060	248	393	704	2606	2376	13297
15	20 UND MEHR	4741	59563	74	106	56	200	136	778
16	30 UND MEHR	1247	20516	30	40	18	63	11	58

FORST

17	INSGESAMT	3	52	2	3	-	-	-	-
----	-----------	---	----	---	---	---	---	---	---

ANTEIL DER LANDW. BETRIEBE AN

18	1 UND MEHR	99,9	99,9	99,8	99,8	99,7	99,8	99,9	99,9
19	10 UND MEHR	40,7	69,5	2,6	2,6	9,0	9,8	54,3	55,6
20	20 UND MEHR	15,1	35,0	0,8	0,7	0,7	0,8	3,1	3,3
21	30 UND MEHR	4,0	12,1	0,3	0,3	0,2	0,2	0,3	0,2

Lfd. Nr.	Landwirtschaftlich genutzte Fläche von ... bis unter ... ha	Betriebe mit ... Milchkühen									
		30 - 39		40 - 49		50 - 59		60 - 99		100 und mehr	
		Betriebe	Tiere	Betriebe	Tiere	Betriebe	Tiere	Betriebe	Tiere	Betriebe	Tiere
		19	20	21	22	23	24	25	26	27	28

LANDWIRTSCHAFTLICHE BETRIEBE

01	0 AR	-	-	-	-	-	-	-	-	-	-
02	0,01-	-	-	-	-	-	-	-	-	-	-
03	1 -	-	-	-	-	-	-	-	-	-	-
04	2 -	-	-	-	-	-	-	-	-	-	-
05	5 -	-	-	-	-	-	-	-	-	-	-
06	10 -	-	-	-	-	-	-	-	-	-	-
07	15 -	1	35	1	40	-	-	-	-	-	-
08	20 -	4	136	1	41	-	-	-	-	-	-
09	30 -	10	332	1	44	-	-	-	-	-	-
10	50 -	15	508	8	340	-	-	-	-	-	-
11	100 UND MEHR	9	312	7	314	5	272	7	469	3	402
12	INSGESAMT	39	1323	18	779	5	272	7	469	3	402
13	1 UND MEHR	39	1323	18	779	5	272	7	469	3	402
14	10 UND MEHR	39	1323	18	779	5	272	7	469	3	402
15	20 UND MEHR	38	1288	17	739	5	272	7	469	3	402
16	30 UND MEHR	34	1152	16	698	5	272	7	469	3	402

FORSTBETRIEBE

17	INSGESAMT	-	-	1	49	-	-	-	-	-	-
----	-----------	---	---	---	----	---	---	---	---	---	---

ANTEIL DER LANDW. BETRIEBE AN ZEILE 12 (INSGESAMT) IN PROZENT

18	1 UND MEHR	100,0	100,0	100,0	100,0	100,0	100,0	100,0	100,0	100,0	100,0
19	10 UND MEHR	100,0	100,0	100,0	100,0	100,0	100,0	100,0	100,0	100,0	100,0
20	20 UND MEHR	97,4	97,4	94,4	94,9	100,0	100,0	100,0	100,0	100,0	100,0
21	30 UND MEHR	87,2	87,1	88,9	89,6	100,0	100,0	100,0	100,0	100,0	100,0

kühlen im Mai 1971

RB Kassel

... Milchkühen										Lfd. Nr.
7 - 8		9 - 10		11 - 14		15 - 19		20 - 29		
Betriebe	Tiere	Betriebe	Tiere	Betriebe	Tiere	Betriebe	Tiere	Betriebe	Tiere	
9	10	11	12	13	14	15	16	17	18	
LICHE BETRIEBE										
-	-	-	-	-	-	-	-	-	-	01
-	-	-	-	-	-	-	-	-	-	02
-	-	1	10	-	-	-	-	-	-	03
2	14	-	-	2	24	-	-	-	-	04
262	1916	20	190	11	136	-	-	-	-	05
1464	10859	378	3545	88	1030	4	66	-	-	06
1242	9432	1148	10827	551	6515	50	795	6	141	07
450	3470	934	8982	1421	17366	407	6591	70	1538	08
42	319	84	804	373	4714	378	6283	137	3054	09
1	8	2	19	19	234	19	326	60	1437	10
-	-	-	-	2	25	2	33	4	106	11
3463	26018	2567	24377	2467	30044	860	14094	277	6276	12
3463	26018	2567	24377	2467	30044	860	14094	277	6276	13
3199	24088	2546	24177	2454	29884	860	14094	277	6276	14
493	3797	1020	9805	1815	22339	806	13233	271	6135	15
43	327	86	823	394	4973	399	6642	201	4597	16
BETRIEBE										
-	-	-	-	-	-	-	-	-	-	17
ZEILE 12 (INSGESAMT) IN PROZENT										
100,0	100,0	100,0	100,0	100,0	100,0	100,0	100,0	100,0	100,0	18
92,4	92,6	99,2	99,2	99,5	99,5	100,0	100,0	100,0	100,0	19
14,2	14,6	39,7	40,2	73,6	74,4	93,7	93,9	97,8	97,8	20
1,2	1,3	3,4	3,4	16,0	16,6	46,4	47,1	72,6	73,2	21

C 3b) Landwirtschaftliche Betriebe mit Milchkühen im Mai 1971

Kreis	Betriebe mit ... Milchkühen							
	insgesamt		1 - 2		3 - 4		5 - 6	
	Betriebe	Tiere	Betriebe	Tiere	Betriebe	Tiere	Betriebe	Tiere
	1	2	3	4	5	6	7	8
111 DARMSTADT, ST.	28	232	4	6	7	25	4	23
112 FRANKFURT AM MAIN, ST.	65	486	12	18	11	38	10	56
113 GIESSEN, ST.	37	246	11	17	12	38	5	29
114 HANAU, ST.	1	1	1	1	-	-	-	-
115 OFFENBACH AM MAIN, ST.	10	99	3	4	1	4	-	-
116 WIESBADEN, ST.	124	970	21	29	33	120	24	130
131 ALSFELD	2739	19205	354	615	680	2376	488	2692
132 BERGSTRASSE	1573	9949	358	577	300	1032	270	1483
133 BIEDENKOPF	1564	5257	822	1320	399	1338	169	923
134 BÜDINGEN	2464	14935	498	831	612	2139	442	2426
135 DARMSTADT	560	4397	101	162	70	243	100	557
136 DIEBURG	947	7652	146	225	144	493	121	667
137 DILLKREIS	832	2934	456	699	210	700	76	410
138 ERBACH	1488	9601	421	678	321	1094	194	1059
139 FRIEDBERG	1251	9311	214	352	220	772	209	1160
140 GELNHAUSEN	1616	8335	511	803	421	1458	252	1388
141 GIESSEN	2240	12662	522	850	590	2063	396	2165
142 GROSS-GERAU	756	6021	69	109	99	354	152	844
143 HANAU	624	5421	74	119	75	267	79	446
144 LAUTERBACH	2314	13952	385	674	627	2205	481	2632
145 LIMBURG	1031	6830	196	325	197	678	166	912
146 MAIN-TAUNUS-KREIS	356	2240	75	112	86	308	61	330
147 OBERLAHNKREIS	959	6214	209	336	225	780	135	745
148 OBERTAUNUSKREIS	116	1233	9	15	15	55	13	72
149 OFFENBACH	233	1520	70	113	32	112	31	170
150 RHEINGAUKREIS	48	294	25	31	6	20	2	10
151 SCHLUECHTERN	1509	8240	423	719	393	1335	237	1294
152 UNTERTAUNUSKREIS	1085	5415	288	466	315	1086	226	1245
153 USINGEN	585	2910	185	300	194	675	82	441
154 WETZLAR	2018	6547	1176	1807	490	1669	145	779
211 FULDA, ST.	32	168	13	17	6	22	4	23
212 KASSEL, ST.	45	334	9	14	8	28	5	29
213 MARBURG A.D.L.,UNI. ST.	14	54	6	11	4	15	2	11
231 ESCHWEGE	1706	8347	692	1100	380	1278	185	1006
232 FRANKENBERG	2718	11309	934	1561	945	3216	381	2069
233 FRITZLAR-HOMBERG	2141	13606	522	835	461	1609	295	1609
234 FULDA	4053	22564	979	1598	980	3379	720	3945
235 HERSFELD	2195	9185	969	1582	576	1912	234	1295
236 HOFGEISMAR	1393	8828	471	733	261	886	130	701
237 HUENFELD	1741	8904	417	702	493	1696	330	1818
238 KASSEL	705	4482	208	324	116	402	89	483
239 MARBURG	3554	19091	921	1500	970	3349	578	3171
240 MELSUNGEN	1071	7189	261	423	221	758	134	731
241 ROTENBURG	1866	8401	792	1226	421	1430	193	1049
242 WALDECK	3278	22585	664	1116	756	2567	447	2438
243 WITZENHAUSEN	978	4688	434	677	214	728	104	564
244 WOLFHAGEN	1357	7652	400	636	288	988	198	1076
245 ZIEGENHAIN	2474	12552	736	1233	708	2402	350	1914

Noch: C 3b) Landwirtschaftliche Betriebe mit Milchkühen im Mai 1971

Schlüssel-Nr.	Kreis	Betriebe mit ... Milchkühen ⁹⁾									
		7 - 8		9 - 10		11 - 14		15 - 19		20 und mehr	
		Betriebe	Tiere	Betriebe	Tiere	Betriebe	Tiere	Betriebe	Tiere	Betriebe	Tiere
		9	10	11	12	13	14	15	16	17	18
111	DARMSTADT, ST.	2	16	5	48	3	36	2	•	1	•
112	FRANKFURT AM MAIN, ST.	12	91	6	57	8	97	5	•	1	•
113	GIESSEN, ST.	2	•	3	30	2	23	1	•	1	•
114	HANAU, ST.	•	•	•	•	•	•	•	•	•	•
115	OFFENBACH AM MAIN, ST.	1	•	2	18	2	25	•	•	1	•
116	WIESBADEN, ST.	11	81	10	97	14	181	6	99	5	233
131	ALSFELD	390	2927	307	2938	317	3851	146	2378	57	1428
132	BERGSTRASSE	243	1812	180	1708	132	1613	61	994	29	730
133	BIEDENKOPF	79	587	44	411	41	493	7	110	3	75
134	BUEDINGEN	352	2633	248	2355	211	2569	73	1191	28	791
135	DARMSTADT	92	700	45	613	70	856	38	620	24	646
136	DIEBURG	139	1048	140	1335	154	1932	65	1061	38	891
137	DILLKREIS	31	234	22	209	23	290	8	132	6	260
138	ERBACH	129	968	111	1051	176	2152	92	1503	44	1096
139	FRIEDBERG	183	1370	139	1319	185	2231	63	1048	38	1059
140	GELNHAUSEN	177	1326	100	949	88	1071	42	688	25	652
141	GIESSEN	305	2276	184	1747	176	2137	44	719	23	705
142	GROSS-GERAU	173	1303	109	1042	101	1223	32	520	21	626
143	HANAU	116	887	89	852	109	1347	67	1112	15	391
144	LAUTERBACH	326	2443	221	2097	198	2428	53	862	23	611
145	LIMBURG	179	1346	117	1109	126	1519	35	570	15	371
146	MAIN-TAUNUS-KREIS	52	393	46	446	21	262	11	183	4	206
147	OBERLAHNKREIS	113	850	99	949	123	1507	37	609	18	438
148	OBERTAUNUSKREIS	22	168	17	160	19	231	12	213	9	319
149	OFFENBACH	35	267	22	211	31	390	7	115	5	142
150	RHEINGAUKREIS	5	36	3	28	1	11	1	17	5	141
151	SCHLUECHTERN	175	1312	118	1122	104	1253	40	651	19	554
152	UNTERTAUNUSKREIS	128	946	54	513	42	508	23	374	9	277
153	USINGEN	47	346	22	210	26	320	13	221	16	397
154	WETZLAR	74	553	46	444	50	594	26	419	11	282
211	FULDA, ST.	2	14	4	39	•	•	2	32	1	21
212	KASSEL, ST.	7	53	8	74	4	46	1	18	3	72
213	MARBURG A.D.L.,UNI. ST.	1	7	1	10	•	•	•	•	•	•
231	ESCHWEGE	150	1131	123	1169	119	1450	41	672	16	541
232	FRANKENBERG	211	1573	121	1141	94	1141	23	365	9	243
233	FRITZLAR-HOMBERG	265	1974	211	2012	272	3314	78	1266	37	987
234	FULDA	570	4279	408	3881	303	3663	66	1077	27	742
235	HERSFELD	170	1287	97	916	103	1251	33	537	13	405
236	HOFGEISMAR	140	1053	128	1224	145	1785	80	1313	38	1133
237	HUENFELD	246	1840	147	1404	85	1013	16	256	7	175
238	KASSEL	85	641	69	656	94	1161	37	603	7	212
239	MARBURG	448	3358	304	2873	233	2825	62	1018	38	997
240	MELSUNGEN	124	929	106	1012	135	1668	64	1047	26	621
241	ROTENBURG	196	1469	113	1071	103	1252	35	570	13	334
242	WALDECK	361	2729	364	3467	411	5041	202	3335	73	1892
243	WITZENHAUSEN	70	529	46	439	57	693	37	605	16	453
244	WOLFHAGEN	157	1197	145	1362	128	1556	30	505	11	332
245	ZIEGENHAIN	260	1955	172	1627	181	2185	53	875	14	361

9) SIEHE BEI. BEGRIFFSBESTIMMUNGEN.

Hessen

C 4a) Betriebe mit Schweinen

Lfd. Nr.	Landwirtschaftlich genutzte Fläche von ... bis unter ... ha	Betriebe mit ...					
		Insgesamt		1 - 2		3 - 4	
		Betriebe	Tiere	Betriebe	Tiere	Betriebe	Tiere
		1	2	3	4	5	6
LANDWIRTSCHAFT							
01	0 AR	58	4707	4	7	5	16
02	0,01-	470	5662	179	308	54	186
03	1 - 2	8981	31285	4624	8517	2961	10195
04	2 - 5	19784	102786	5644	10547	6970	24698
05	5 - 10	15620	173018	1406	2622	2855	10223
06	10 - 15	10275	234308	282	504	579	2095
07	15 - 20	8060	273678	90	159	209	744
08	20 - 30	7258	339238	73	121	141	495
09	30 - 50	2043	132970	34	56	57	209
10	50 - 100	313	42744	4	6	6	21
11	100 UND MEHR	98	26301	2	2	2	6
12	INSGESAMT	72960	1366697	12342	22849	13839	48888
13	1 UND MEHR	72432	1356328	12159	22534	13780	48686
14	10 UND MEHR	28047	1049239	485	848	994	3570
15	20 UND MEHR	9712	541253	113	185	206	731
16	30 UND MEHR	2454	202015	40	64	65	236
FORST							
17	INSGESAMT	130	892	99	133	17	59
ANTEIL DER LANDW. BETRIEBE AN							
18	1 UND MEHR	99,3	99,2	98,5	98,6	99,6	99,6
19	10 UND MEHR	38,4	76,8	3,9	3,7	7,2	7,3
20	20 UND MEHR	13,3	39,6	0,9	0,8	1,5	1,5
21	30 UND MEHR	3,4	14,8	0,3	0,3	0,5	0,5

Lfd. Nr.	Landwirtschaftlich genutzte Fläche von ... bis unter ... ha	Betriebe mit ...					
		50 - 99		100 - 199		200 - 399	
		Betriebe	Tiere	Betriebe	Tiere	Betriebe	Tiere
		13	14	15	16	17	18
LANDWIRTSCHAFT							
01	0 AR	4	281	3	452	3	882
02	0,01-	4	231	2	246	1	360
03	1 - 2	4	263	-	-	2	532
04	2 - 5	33	2136	7	880	2	469
05	5 - 10	152	9871	16	1927	5	1403
06	10 - 15	548	35297	83	10718	17	4270
07	15 - 20	1224	78708	180	22682	39	9784
08	20 - 30	2026	135279	418	53938	72	18889
09	30 - 50	712	49438	261	34453	74	19475
10	50 - 100	89	6502	75	10646	46	13047
11	100 UND MEHR	9	731	20	2894	32	9643
12	INSGESAMT	4805	318737	1065	138836	293	78754
13	1 UND MEHR	4797	318225	1060	138138	289	77512
14	10 UND MEHR	4608	305955	1037	135331	280	75108
15	20 UND MEHR	2836	191950	774	101931	224	61054
16	30 UND MEHR	810	56671	356	47993	152	42165
FORST							
17	INSGESAMT	-	-	2	316	1	204
ANTEIL DER LANDW. BETRIEBE AN							
18	1 UND MEHR	99,8	99,8	99,5	99,5	98,6	98,4
19	10 UND MEHR	95,9	96,0	97,4	97,5	95,6	95,4
20	20 UND MEHR	59,0	60,2	72,7	73,4	76,5	77,5
21	30 UND MEHR	16,9	17,8	33,4	34,6	51,9	53,5

Insgesamt im Mai 1971

Hessen

Schweinen insgesamt						Lfd. Nr.
5 - 9		10 - 19		20 - 49		
Betriebe	Tiere	Betriebe	Tiere	Betriebe	Tiere	
7	8	9	10	11	12	

LICHE BETRIEBE

6	48	15	208	15	533	01
78	570	109	1412	41	1185	02
1132	6928	195	2499	62	1726	03
5235	33461	1482	19050	409	10705	04
4841	33089	4371	58991	1973	54067	05
1593	11139	3053	43690	4118	123145	06
632	4476	1632	23652	4048	130438	07
310	2153	900	13144	3312	112307	08
77	504	165	2325	655	22564	09
12	81	9	110	54	1708	10
4	26	2	31	6	189	11
13920	92475	11933	165112	14693	458567	12
13836	91857	11809	163492	14637	456849	13
2628	18379	5761	82952	12193	390351	14
403	2764	1076	15610	4027	136768	15
93	611	176	2466	715	24461	16

BETRIEBE

2	11	5	57	4	112	17
---	----	---	----	---	-----	----

ZEILE 12 (INSGESAMT) IN PROZENT

99,4	99,3	99,0	99,0	99,6	99,6	18
18,9	19,9	48,3	50,2	83,0	85,1	19
2,9	3,0	9,0	9,5	27,4	29,8	20
0,7	0,7	1,5	1,5	4,9	5,3	21

Schweinen insgesamt								Lfd. Nr.
400 - 599		600 - 999		1000 - 1499		1500 und mehr		
Betriebe	Tiere	Betriebe	Tiere	Betriebe	Tiere	Betriebe	Tiere	
19	20	21	22	23	24	25	26	

LICHE BETRIEBE

-	-	3	2280	-	-	-	-	01
1	.	1	.	-	-	-	-	02
-	-	1	625	-	-	-	-	03
2	840	-	-	-	-	-	-	04
-	-	1	825	-	-	-	-	05
1	.	-	-	-	-	1	.	06
5	2355	1	.	-	-	-	-	07
5	2312	1	600	-	-	-	-	08
6	2723	2	1223	-	-	-	-	09
12	5533	5	.	1	.	-	-	10
14	6555	6	.	-	-	1	.	11
46	21248	21	15213	1	.	2	.	12
45	20768	17	12249	1	.	2	.	13
43	19928	15	10799	1	.	2	.	14
37	17123	14	10119	1	.	1	.	15
32	14811	13	9519	1	.	1	.	16

BETRIEBE

-	-	-	-	-	-	-	-	17
---	---	---	---	---	---	---	---	----

ZEILE 12 (INSGESAMT) IN PROZENT

97,8	97,7	81,0	80,5	100,0	100,0	100,0	100,0	18
93,5	93,8	71,4	71,0	100,0	100,0	100,0	100,0	19
80,4	80,6	66,7	66,5	100,0	100,0	50,0	37,5	20
69,6	69,7	61,9	62,6	100,0	100,0	50,0	37,5	21

RB Darmstadt

Noch: C 4a) Betriebe mit Schweinen

Lfd. Nr.	Landwirtschaftlich genutzte Fläche von ... bis unter ... ha	Betriebe mit ...					
		insgesamt		1 - 2		3 - 4	
		Betriebe	Tiere	Betriebe	Tiere	Betriebe	Tiere
		1	2	3	4	5	6
LANDWIRTSCHAFT							
01	0 AR	47	4182	3	5	2	6
02	0,01-	235	3341	95	160	20	71
03	1 -	3640	12315	2336	4185	860	2908
04	2 -	8154	39148	3283	6029	2608	9060
05	5 -	7940	79160	1015	1890	1823	6477
06	10 -	5668	117023	211	378	422	1522
07	15 -	4246	130907	70	127	136	488
08	20 -	3650	154725	54	89	98	346
09	30 -	899	57712	20	33	43	158
10	50 -	129	21091	4	6	2	7
11	100 UND MEHR	44	12542	1	1	-	-
12	INSGESAMT	34652	632146	7092	12903	6014	21043
13	1 UND MEHR	34370	624623	6994	12738	5992	20966
14	10 UND MEHR	14636	494000	360	634	701	2521
15	20 UND MEHR	4722	246070	79	129	143	511
16	30 UND MEHR	1072	91345	25	40	45	165
FORST							
17	INSGESAMT	96	538	84	110	7	25
ANTEIL DER LANDW. BETRIEBE AN							
18	1 UND MEHR	99,2	98,8	98,6	98,7	99,6	99,6
19	10 UND MEHR	42,2	78,1	5,1	4,9	11,7	12,0
20	20 UND MEHR	13,6	38,9	1,1	1,0	2,4	2,4
21	30 UND MEHR	3,1	14,4	0,4	0,3	0,7	0,8

Lfd. Nr.	Landwirtschaftlich genutzte Fläche von ... bis unter ... ha	Betriebe mit ...					
		50 - 99		100 - 199		200 - 399	
		Betriebe	Tiere	Betriebe	Tiere	Betriebe	Tiere
		13	14	15	16	17	18
LANDWIRTSCHAFT							
01	0 AR	3	231	2	290	2	682
02	0,01- 1	1	51	2	246	1	360
03	1 - 2	2	110	-	-	2	532
04	2 - 5	18	1103	4	536	-	-
05	5 - 10	85	5670	10	1173	3	943
06	10 - 15	245	15931	60	7842	15	3698
07	15 - 20	491	31729	99	12271	21	5154
08	20 - 30	837	55518	179	23205	34	9019
09	30 - 50	253	17233	113	14667	43	11297
10	50 - 100	34	2665	26	3888	21	6151
11	100 UND MEHR	3	251	6	901	16	4982
12	INSGESAMT	1972	130492	501	65019	158	42818
13	1 UND MEHR	1968	130210	497	64483	155	41776
14	10 UND MEHR	1863	123327	483	62774	150	40301
15	20 UND MEHR	1127	75667	324	42661	114	31449
16	30 UND MEHR	290	20149	145	19456	80	22430
FORST							
17	INSGESAMT	-	-	1	162	1	204
ANTEIL DER LANDW. BETRIEBE AN							
18	1 UND MEHR	99,8	99,8	99,2	99,2	98,1	97,6
19	10 UND MEHR	94,5	94,5	96,4	96,5	94,9	94,1
20	20 UND MEHR	57,2	58,0	64,7	65,6	72,2	73,4
21	30 UND MEHR	14,7	15,4	28,9	29,9	50,6	52,4

Insgesamt im Mai 1971

RB Darmstadt

Schweinen insgesamt						Lfd. Nr.
5 - 9		10 - 19		20 - 49		
Betriebe	Tiere	Betriebe	Tiere	Betriebe	Tiere	
7	8	9	10	11	12	

LICHE BETRIEBE

5	39	14	198	13	451	01
29	205	61	791	25	773	02
327	2022	77	972	35	961	03
1533	9782	513	6604	193	5194	04
2381	16029	1857	24816	765	21337	05
1109	7730	1739	24579	1866	54893	06
456	3208	1029	14733	1940	61017	07
220	1534	568	8169	1656	54756	08
40	256	92	1303	289	9705	09
4	27	3	34	21	646	10
2	13	2	31	3	101	11
6106	40645	5955	82230	6806	209834	12
6072	40601	5880	81241	6768	208610	13
1831	12768	3433	48849	5775	181118	14
266	1830	665	9537	1969	65208	15
46	296	97	1368	313	10452	16

BETRIEBE

1	6	1	11	1	20	17
---	---	---	----	---	----	----

ZEILE 12 (INSGESAMT) IN PROZENT

99,4	99,4	98,7	98,8	99,4	99,4	18
30,0	31,3	57,6	59,4	84,9	86,3	19
4,4	4,5	11,2	11,6	28,9	31,1	20
0,8	0,7	1,6	1,7	4,6	5,0	21

Schweinen insgesamt								Lfd. Nr.
400 - 599		600 - 999		1000 - 1499		1500 und mehr		
Betriebe	Tiere	Betriebe	Tiere	Betriebe	Tiere	Betriebe	Tiere	
19	20	21	22	23	24	25	26	

LICHE BETRIEBE

-	-	3	2280	-	-	-	-	01
-	-	1	684	-	-	-	-	02
-	-	1	625	-	-	-	-	03
2	840	-	-	-	-	-	-	04
-	-	1	825	-	-	-	-	05
1	450	-	-	-	-	-	-	06
3	1500	1	680	-	-	-	-	07
3	1489	1	600	-	-	-	-	08
4	1837	2	1223	-	-	-	-	09
10	4573	4	3094	-	-	-	-	10
7	3168	4	3094	-	-	-	-	11
30	13857	18	13105	-	-	-	-	12
30	13857	14	10141	-	-	-	-	13
28	13017	12	8691	-	-	-	-	14
24	11067	11	8011	-	-	-	-	15
21	9578	10	7411	-	-	-	-	16

BETRIEBE

-	-	-	-	-	-	-	-	17
---	---	---	---	---	---	---	---	----

ZEILE 12 (INSGESAMT) IN PROZENT

100,0	100,0	77,8	77,4	-	-	-	-	18
93,3	93,9	66,7	66,3	-	-	-	-	19
80,0	79,9	61,1	61,1	-	-	-	-	20
70,0	69,1	55,6	56,6	-	-	-	-	21

RB Kassel

Noch: C 4a) Betriebe mit Schweinen

Lfd. Nr.	Landwirtschaftlich genutzte Fläche von ... bis unter ... ha	Betriebe mit ...					
		Insgesamt		1 - 2		3 - 4	
		Betriebe	Tiere	Betriebe	Tiere	Betriebe	Tiere
		1	2	3	4	5	6
LANDWIRTSCHAFT							
01	0 AR	11	525	1	2	3	10
02	0,01- 1	235	2321	84	148	34	115
03	1 - 2	5341	18970	2288	4332	2101	7287
04	2 - 5	11630	63638	2361	4518	4362	15638
05	5 - 10	7680	93858	391	732	1032	3746
06	10 - 15	4607	117285	71	126	157	573
07	15 - 20	3814	142771	20	32	73	256
08	20 - 30	3608	184513	19	32	43	149
09	30 - 50	1144	75258	14	23	14	51
10	50 - 100	184	21653	-	-	4	14
11	100 UND MEHR	54	13759	1	1	2	6
12	INSGESAMT	38308	734551	5250	9946	7825	27845
13	1 UND MEHR	38062	731705	5165	9796	7788	27720
14	10 UND MEHR	13411	555239	125	214	293	1049
15	20 UND MEHR	4990	295183	34	56	63	220
16	30 UND MEHR	1382	110670	15	24	20	71
FORST							
17	INSGESAMT	34	354	15	23	10	34
ANTEIL DER LANDW. BETRIEBE AN							
18	1 UND MEHR	99,4	99,6	98,4	98,5	99,5	99,6
19	10 UND MEHR	35,0	75,6	2,4	2,2	3,7	3,8
20	20 UND MEHR	13,0	40,2	0,6	0,6	0,8	0,8
21	30 UND MEHR	3,6	15,1	0,3	0,2	0,3	0,3

Lfd. Nr.	Landwirtschaftlich genutzte Fläche von ... bis unter ... ha	Betriebe mit ...					
		50 - 99		100 - 199		200 - 399	
		Betriebe	Tiere	Betriebe	Tiere	Betriebe	Tiere
		13	14	15	16	17	18
LANDWIRTSCHAFT							
01	0 AR	1	50	1	162	1	200
02	0,01-	3	180	-	-	-	-
03	1 -	2	153	-	-	-	-
04	2 -	5	15	3	344	2	469
05	5 -	10	67	6	754	2	460
06	10 -	15	303	23	2876	2	.
07	15 -	20	733	81	10411	18	4630
08	20 -	30	1189	239	30733	38	9870
09	30 -	50	459	148	19786	31	8178
10	50 -	100	55	49	6758	25	6896
11	100 UND MEHR		6	14	1993	16	.
12	INSGESAMT		2833	564	73817	135	35936
13	1 UND MEHR		2829	563	73655	134	35736
14	10 UND MEHR		2745	554	72557	130	34807
15	20 UND MEHR		1709	450	59270	110	29605
16	30 UND MEHR		520	211	28537	72	19735
FORST							
17	INSGESAMT		-	1	154	-	-
ANTEIL DER LANDW. BETRIEBE AN							
18	1 UND MEHR		99,9	99,8	99,8	99,3	99,4
19	10 UND MEHR		96,9	98,2	98,3	96,3	96,9
20	20 UND MEHR		60,3	79,8	80,3	81,5	82,4
21	30 UND MEHR		18,4	37,4	38,7	53,3	54,9

Insgesamt im Mai 1971

RB Kassel

Schweinen insgesamt						Lfd. Nr.
5 - 9		10 - 19		20 - 49		
Betriebe	Tiere	Betriebe	Tiere	Betriebe	Tiere	
7	8	9	10	11	12	

LICHE BETRIEBE

1	9	1	10	2	82	01
49	365	48	621	16	412	02
805	4506	118	1527	27	765	03
3702	23679	969	12446	216	5511	04
2460	17060	2514	34175	1208	32730	05
484	3409	1314	19111	2252	68252	06
176	1268	603	8919	2108	69421	07
90	619	332	4975	1656	57551	08
37	248	73	1022	366	12859	09
8	54	6	76	33	1062	10
2	13	-	-	3	88	11
7814	51630	5978	82882	7887	248733	12
7764	51256	5929	82251	7869	248239	13
757	5611	2328	34103	6418	209233	14
137	534	411	6073	2058	71560	15
47	315	79	1098	402	14009	16

BETRIEBE

1	5	4	46	3	92	17
---	---	---	----	---	----	----

ZEILE 12 (INSGESAMT) IN PROZENT

99,4	99,3	99,2	99,2	99,8	99,8	18
10,2	10,9	38,9	41,1	81,4	84,1	19
1,8	1,8	6,9	7,3	26,1	28,8	20
0,6	0,6	1,3	1,3	5,1	5,6	21

Schweinen insgesamt								Lfd. Nr.
400 - 599		600 - 999		1000 - 1499		1500 und mehr		
Betriebe	Tiere	Betriebe	Tiere	Betriebe	Tiere	Betriebe	Tiere	
19	20	21	22	23	24	25	26	

LICHE BETRIEBE

-	-	-	-	-	-	-	-	01
1	480	-	-	-	-	-	-	02
-	-	-	-	-	-	-	-	03
-	-	-	-	-	-	-	-	04
-	-	-	-	-	-	-	-	05
-	-	-	-	-	-	1	.	06
2	855	-	-	-	-	-	-	07
2	823	-	-	-	-	-	-	08
2	886	-	-	-	-	-	-	09
2	960	1	.	1	.	-	-	10
7	3387	2	.	-	-	1	.	11
16	7391	3	2108	1	.	2	.	12
15	6911	3	2108	1	.	2	.	13
15	6911	3	2108	1	.	2	.	14
13	6056	3	2108	1	.	1	.	15
11	5233	3	2108	1	.	1	.	16

BETRIEBE

-	-	-	-	-	-	-	-	17
---	---	---	---	---	---	---	---	----

ZEILE 12 (INSGESAMT) IN PROZENT

93,8	93,5	100,0	100,0	100,0	100,0	100,0	100,0	18
93,8	93,5	100,0	100,0	100,0	100,0	100,0	100,0	19
81,3	81,9	100,0	100,0	100,0	100,0	50,0	37,5	20
68,8	70,8	100,0	100,0	100,0	100,0	50,0	37,5	21

C 4b) Landwirtschaftliche Betriebe

Schlüssel-Nr.	Kreis	Betriebe mit...					
		insgesamt		1 - 2		3 - 4	
		Betriebe	Tiere	Betriebe	Tiere	Betriebe	Tiere
		1	2	3	4	5	6
111	DARMSTADT, ST.	58	2774	7	13	5	18
112	FRANKFURT AM MAIN, ST.	84	2007	8	15	12	42
113	GIESSEN, ST.	49	1426	11	20	20	68
114	HANAU, ST.	4	289	-	-	1	4
115	OFFENBACH AM MAIN, ST.	16	1156	3	6	1	4
116	WIESBADEN, ST.	220	6362	24	44	35	120
131	ALSFELD	2961	60326	374	713	539	1872
132	BERGSTRASSE	1881	36938	392	685	249	906
133	BIEDENKOPF	1681	16310	803	1376	303	1044
134	BUEDINGEN	2836	48818	423	788	496	1741
135	DARMSTADT	768	21419	109	189	102	370
136	DIEBURG	1224	32873	121	217	148	524
137	DILLKREIS	546	3212	337	589	126	418
138	ERBACH	1750	20519	600	1079	332	1207
139	FRIEDBERG	1939	51573	207	386	237	839
140	GELNHAUSEN	1827	21400	446	832	359	1268
141	GIESSEN	2856	51514	501	936	529	1832
142	GROSS-GERAU	1132	40362	56	99	61	230
143	HANAU	813	17651	120	214	104	370
144	LAUTERBACH	2451	37872	285	546	543	1878
145	LIMBURG	1146	28535	135	237	117	415
146	MAIN-TAUNUS-KREIS	627	15304	73	123	71	245
147	OBERLAHNKREIS	1021	27977	133	252	132	467
148	OBERTAUNUSKREIS	134	2687	18	31	21	73
149	OFFENBACH	306	8733	43	80	31	109
150	RHEINGAUKREIS	112	2651	52	87	29	102
151	SCHLUECHTERN	1635	13771	520	957	427	1486
152	UNTERTAUNUSKREIS	1334	26584	158	289	190	665
153	USINGEN	636	7673	147	275	143	504
154	WETZLAR	2605	23430	986	1825	651	2222
211	FULDA, ST.	35	374	11	20	7	23
212	KASSEL, ST.	88	1398	14	24	14	48
213	MARBURG A.D.L.,UNI. ST.	18	93	4	8	6	25
231	ESCHWEGE	2131	33642	349	671	521	1867
232	FRANKENBERG	3013	45252	524	964	621	2228
233	FRITZLAR-HOMBERG	2859	78989	236	453	473	1681
234	FULDA	4481	63208	829	1572	1109	3894
235	HERSFELD	2699	37984	437	842	753	2688
236	HOFGEISMAR	1962	41128	183	342	394	1422
237	HUENFELD	2123	40673	150	286	389	1416
238	KASSEL	1051	23451	186	348	192	673
239	MARBURG	4372	90826	450	850	718	2556
240	MELSUNGEN	1393	34773	170	324	249	902
241	ROTENBURG	2377	35431	432	828	647	2311
242	WALDECK	3683	89445	332	619	559	1978
243	WITZENHAUSEN	1269	15878	423	805	365	1285
244	WOLFHAGEN	1841	45355	118	217	245	865
245	ZIEGENHAIN	2913	56651	402	773	563	1985

mit Schweinen insgesamt im Mai 1971

Schweinen insgesamt							Schweine- zahl- Nr.
5 - 9		10 - 19		20 - 49			
Betriebe	Tiere	Betriebe	Tiere	Betriebe	Tiere		
7	8	9	10	11	12		
7	46	7	81	14	401	111	
17	107	22	291	14	417	112	
6	35	4	57	5	129	113	
-	-	1	18	1	.	114	
2	14	1	10	6	.	115	
40	259	33	435	51	1566	116	
564	3755	511	7144	684	21471	131	
301	2102	358	4921	413	12287	132	
194	1274	160	2303	163	5169	133	
573	3824	545	7552	626	18849	134	
100	673	143	1953	210	6713	135	
225	1526	258	3530	311	9668	136	
43	249	21	295	14	397	137	
283	1857	238	3300	224	6857	138	
339	2333	378	5319	506	16026	139	
354	2327	347	4787	277	7842	140	
554	3717	520	7061	551	16808	141	
137	950	251	3513	403	12916	142	
169	1121	208	2796	156	4764	143	
529	3514	486	6738	474	14367	144	
151	1031	220	3075	399	12539	145	
104	705	132	1802	173	5431	146	
166	1099	159	2192	269	8897	147	
32	209	20	272	39	1236	148	
57	393	49	650	88	2751	149	
7	50	9	128	5	153	150	
318	2080	213	2903	124	3557	151	
269	1813	293	4108	330	10069	152	
151	1017	97	1294	72	2103	153	
414	2725	271	3702	204	6205	154	
3	21	9	120	3	70	211	
17	106	19	277	18	536	212	
5	31	3	31	-	-	213	
440	2876	326	4547	345	10586	231	
674	4464	466	6469	540	16715	232	
541	3572	463	6476	696	21998	233	
916	6012	682	9398	714	22085	234	
635	4083	303	4161	404	12734	235	
467	3082	326	4555	378	11630	236	
489	3317	385	5363	531	16777	237	
139	922	154	2184	262	8484	238	
874	5652	805	11219	1084	34314	239	
247	1630	200	2729	339	11042	240	
475	3114	282	3910	377	11819	241	
688	4564	640	8953	1009	32129	242	
203	1327	125	1644	100	3044	243	
409	2756	348	4753	468	15218	244	
592	3901	442	6093	619	19552	245	

Noch: C 4b) Landwirtschaftliche Betriebe

Schlüssel-Nr.	Kreis	Betriebe mit ...					
		50 - 99		100 - 199		200 - 399	
		Betriebe	Tiere	Betriebe	Tiere	Betriebe	Tiere
		13	14	15	16	17	18
111 DARMSTADT, ST.		12	802	3	402	3	1011
112 FRANKFURT AM MAIN, ST.		7	488	3	.	1	.
113 GIESSEN, ST.		1	72	-	-	-	-
114 HANAU, ST.		-	-	-	-	1	.
115 OFFENBACH AM MAIN, ST.		-	-	2	267	-	-
116 WIESBADEN, ST.		28	1868	6	772	1	298
131 ALSFELD		226	14779	47	6018	13	3172
132 BERGSTRASSE		114	7502	45	5626	7	1702
133 BIEDENKOPF		45	2998	10	1370	3	776
134 BUEDINGEN		130	8399	31	4311	10	2464
135 DARMSTADT		71	4913	21	2808	10	2678
136 DIEBURG		109	7164	37	4932	10	2670
137 DILLKREIS		1	60	1	.	2	.
138 ERBACH		60	3842	10	1163	2	.
139 FRIEDBERG		189	12756	68	9107	12	3095
140 GELNHAUSEN		35	2358	4	557	5	1429
141 GIESSEN		147	10016	35	4443	15	4287
142 GROSS-GERAU		152	10123	50	6648	22	5883
143 HANAU		36	2400	8	1070	8	2437
144 LAUTERBACH		115	7400	15	1964	2	581
145 LIMBURG		103	6626	14	1749	5	1295
146 MAIN-TAUNUS-KREIS		57	3521	9	1067	6	1450
147 OBERLAHNKREIS		129	8571	28	3463	2	720
148 OBERTAUNUSKREIS		-	-	2	249	2	617
149 OFFENBACH		22	1459	11	1368	4	.
150 RHEINGAUKREIS		2	183	4	430	2	670
151 SCHLUECHTERN		29	1884	2	319	2	585
152 UNTERTAUNUSKREIS		69	4535	17	2085	4	1120
153 USINGEN		19	1241	5	658	2	581
154 WETZLAR		64	4532	13	1661	2	558
211 FULDA, ST.		2	120	-	-	-	-
212 KASSEL, ST.		6	407	-	-	-	-
213 MARBURG A.D.L.,UNI. ST.		-	-	-	-	-	-
231 ESCHWEGE		116	7440	24	3045	9	.
232 FRANKENBERG		161	10631	25	3062	1	.
233 FRITZLAR-HOMBERG		320	21609	98	12958	27	7715
234 FULDA		186	12401	34	4599	10	.
235 HERSFELD		142	9367	21	3050	4	1059
236 HOFGEISMAR		152	10149	49	6492	13	3456
237 HUENFELD		156	9964	20	2719	3	831
238 KASSEL		89	6110	24	3118	3	722
239 MARBURG		363	24002	68	8791	9	.
240 MELSUNGEN		148	10169	25	3284	14	.
241 ROTENBURG		137	9132	22	2860	4	.
242 WALDECK		370	24425	64	8014	17	4352
243 WITZENHAUSEN		37	2523	7	1127	7	1725
244 WOLFHAGEN		200	13269	45	5776	6	1602
245 ZIEGENHAIN		248	16527	38	4922	8	.

mit Schweinen insgesamt im Mai 1971

Schweinen insgesamt								Schlüssel-Nr.
400 - 599		600 - 999		1000 - 1499		1500 und mehr		
Betriebe	Tiere	Betriebe	Tiere	Betriebe	Tiere	Betriebe	Tiere	
19	20	21	22	23	24	25	26	
-	-	-	-	-	-	-	-	111
-	-	-	-	-	-	-	-	112
2	1045	-	-	-	-	-	-	113
-	-	-	-	-	-	-	-	114
-	-	1	.	-	-	-	-	115
1	.	1	.	-	-	-	-	116
3	1402	-	-	-	-	-	-	131
1	.	1	.	-	-	-	-	132
-	-	-	-	-	-	-	-	133
2	890	-	-	-	-	-	-	134
1	.	1	.	-	-	-	-	135
3	1397	2	1245	-	-	-	-	136
1	.	-	-	-	-	-	-	137
-	-	1	.	-	-	-	-	138
2	.	1	.	-	-	-	-	139
-	-	-	-	-	-	-	-	140
2	879	2	1535	-	-	-	-	141
-	-	-	-	-	-	-	-	142
2	909	2	1570	-	-	-	-	143
2	884	-	-	-	-	-	-	144
-	-	2	1568	-	-	-	-	145
2	960	-	-	-	-	-	-	146
-	-	3	2316	-	-	-	-	147
-	-	-	-	-	-	-	-	148
-	-	1	.	-	-	-	-	149
2	848	-	-	-	-	-	-	150
-	-	-	-	-	-	-	-	151
4	1900	-	-	-	-	-	-	152
-	-	-	-	-	-	-	-	153
-	-	-	-	-	-	-	-	154
-	-	-	-	-	-	-	-	211
-	-	-	-	-	-	-	-	212
-	-	-	-	-	-	-	-	213
1	.	-	-	-	-	-	-	231
1	.	-	-	-	-	-	-	232
4	.	1	.	-	-	-	-	233
1	.	-	-	-	-	-	-	234
-	-	-	-	-	-	-	-	235
-	-	-	-	-	-	-	-	236
-	-	-	-	-	-	-	-	237
2	890	-	-	-	-	-	-	238
-	-	1	.	-	-	-	-	239
-	-	-	-	1	.	-	-	240
1	.	-	-	-	-	-	-	241
3	.	-	-	-	-	1	.	242
1	.	-	-	-	-	-	1	243
2	899	-	-	-	-	-	-	244
-	-	1	.	-	-	-	-	245

Hessen

C 5a) Betriebe mit Mast

Lfd. Nr.	Landwirtschaftlich genutzte Fläche von ... bis unter ... ha	Betriebe mit					
		Insgesamt		1 - 2		3 - 4	
		Betriebe	Tiere	Betriebe	Tiere	Betriebe	Tiere
		1	2	3	4	5	6
LANDWIRTSCHAFT							
01	0 AR	57	4022	5	8	4	13
02	0,01- 1	388	4059	134	223	46	159
03	1 - 2	6630	21194	3567	6463	2210	7555
04	2 - 5	16178	69015	5576	10183	6053	21257
05	5 - 10	13823	105736	2007	3530	3328	11870
06	10 - 15	9593	136064	607	1030	986	3521
07	15 - 20	7656	153650	303	498	453	1597
08	20 - 30	6911	192502	230	360	279	1009
09	30 - 50	1958	81427	77	120	84	303
10	50 - 100	297	30009	15	22	8	29
11	100 UND MEHR	95	17203	4	6	3	9
12	INSGESAMT	63586	814881	12525	22443	13454	47322
13	1 UND MEHR	63141	806800	12386	22212	13404	47150
14	10 UND MEHR	26510	610855	1236	2036	1813	6468
15	20 UND MEHR	9261	321141	326	508	374	1350
16	30 UND MEHR	2350	128639	96	148	95	341
FORST							
17	INSGESAMT	106	662	80	107	18	63
ANTEIL DER LANDW. BETRIEBE AN							
18	1 UND MEHR	99,3	99,0	98,9	99,0	99,6	99,6
19	10 UND MEHR	41,7	75,0	9,9	9,1	13,5	13,7
20	20 UND MEHR	14,6	39,4	2,6	2,3	2,8	2,9
21	30 UND MEHR	3,7	15,8	0,8	0,7	0,7	0,7

Lfd. Nr.	Landwirtschaftlich genutzte Fläche von ... bis unter ... ha	Betriebe mit					
		50 - 99		100 - 199		200 - 399	
		Betriebe	Tiere	Betriebe	Tiere	Betriebe	Tiere
		13	14	15	16	17	18
LANDWIRTSCHAFT							
01	0 AR	3	222	2	352	3	832
02	0,01-	4	269	-	-	1	240
03	1 - 2	2	125	-	-	1	220
04	2 - 5	14	916	4	441	-	-
05	5 - 10	34	1995	4	517	5	1283
06	10 - 15	144	9126	29	3770	5	1430
07	15 - 20	292	18458	48	6372	10	2726
08	20 - 30	688	43759	139	17190	24	5889
09	30 - 50	391	25969	112	14623	29	8097
10	50 - 100	71	5006	50	6895	31	8411
11	100 UND MEHR	11	762	15	2195	27	7336
12	INSGESAMT	1654	106607	403	52355	136	36464
13	1 UND MEHR	1647	106116	401	52003	132	35392
14	10 UND MEHR	1597	103080	393	51045	126	33889
15	20 UND MEHR	1161	75496	316	40903	111	29733
16	30 UND MEHR	473	31737	177	23713	87	23844
FORST							
17	INSGESAMT	-	-	1	162	1	204
ANTEIL DER LANDW. BETRIEBE AN							
18	1 UND MEHR	99,6	99,5	99,5	99,3	97,1	97,1
19	10 UND MEHR	96,6	96,7	97,5	97,5	92,6	92,9
20	20 UND MEHR	70,2	70,8	78,4	78,1	81,6	81,5
21	30 UND MEHR	28,6	29,8	43,9	45,3	64,0	65,4

schweinen im Mai 1971

Hessen

... Mastschweinen						Lfd. Nr.
5 – 9		10 – 19		20 – 49		
Betriebe	Tiere	Betriebe	Tiere	Betriebe	Tiere	
7	8	9	10	11	12	

LICHE BETRIEBE

6	51	17	238	14	448	01
84	627	92	1120	26	737	02
736	4501	91	1114	22	591	03
3664	23157	739	8994	126	3227	04
4898	32809	2962	37835	584	15072	05
2538	17724	3465	47309	1817	48704	06
1334	9405	2476	34587	2737	78362	07
810	5612	1697	23857	3040	92815	08
162	1134	351	4795	747	24183	09
18	125	27	375	66	2093	10
9	63	5	77	11	384	11
14259	95208	11922	160301	9190	266616	12
14169	94530	11813	158943	9150	265431	13
4871	34063	8021	111000	8418	246541	14
999	6934	2080	29104	3864	119475	15
189	1322	383	5247	824	26660	16

BETRIEBE

1	8	2	31	3	87	17
---	---	---	----	---	----	----

ZEILE 12 (INSGESAMT) IN PROZENT

99,4	99,3	99,1	99,2	99,6	99,6	18
34,2	35,8	67,3	69,2	91,6	92,5	19
7,0	7,3	17,4	18,2	42,0	44,8	20
1,3	1,4	3,2	3,3	9,0	10,0	21

... Mastschweinen ¹⁰⁾								Lfd. Nr.
400 - 599		600 - 999		1000 - 1499		1500 und mehr		
Betriebe	Tiere	Betriebe	Tiere	Betriebe	Tiere	Betriebe	Tiere	
19	20	21	22	23	24	25	26	

LICHE BETRIEBE

1	510	2	1348	-	-	-	-	01
-	-	1	684	-	-	-	-	02
-	-	1	625	-	-	-	-	03
2	840	-	-	-	-	-	-	04
-	-	1	825	-	-	-	-	05
1	-	-	-	-	-	1	-	06
2	-	1	-	-	-	-	-	07
3	1411	1	600	-	-	-	-	08
5	2203	-	-	-	-	-	-	09
6	2766	4	-	1	-	-	-	10
7	3246	2	-	-	-	1	-	11
27	12391	13	9156	1	-	2	-	12
26	11881	10	7124	1	-	2	-	13
24	11041	8	5674	1	-	2	-	14
21	9626	7	4994	1	-	1	-	15
18	8215	6	4394	1	-	1	-	16

BETRIEBE

-	-	-	-	-	-	-	-	17
---	---	---	---	---	---	---	---	----

ZEILE 12 (INSGESAMT) IN PROZENT

96,3	95,9	76,9	77,8	100,0	100,0	100,0	100,0	18
88,9	89,1	61,5	62,0	100,0	100,0	100,0	100,0	19
77,8	77,7	53,8	54,5	100,0	100,0	50,0	37,5	20
66,7	66,3	46,2	48,0	100,0	100,0	50,0	37,5	21

RB Darmstadt

Noch: C 5a) Betriebe mit Mast

Lfd. Nr.	Landwirtschaftlich genutzte Fläche von ... bis unter ... ha	Betriebe mit					
		Insgesamt		1 - 2		3 - 4	
		Betriebe	Tiere	Betriebe	Tiere	Betriebe	Tiere
		1	2	3	4	5	6
LANDWIRTSCHAFT							
01	0 AR	47	3542	4	6	2	6
02	0,01- 1	191	2643	69	112	15	51
03	1 - 2	2395	7872	1522	2677	584	1970
04	2 - 5	6285	26346	2713	4863	2065	7162
05	5 - 10	6929	49223	1285	2274	1905	6716
06	10 - 15	5251	69260	409	700	665	2382
07	15 - 20	4004	75745	190	318	291	1025
08	20 - 30	3466	91252	142	222	174	631
09	30 - 50	851	36618	34	53	50	183
10	50 - 100	123	15458	10	14	2	7
11	100 UND MEHR	44	7748	3	5	1	3
12	INSGESAMT	29586	385707	6381	11244	5754	20136
13	1 UND MEHR	29348	379522	6308	11126	5737	20079
14	10 UND MEHR	13739	296081	788	1312	1183	4231
15	20 UND MEHR	4484	151076	189	294	227	824
16	30 UND MEHR	1018	59824	47	72	53	193
FORST							
17	INSGESAMT	81	505	71	94	7	25
ANTEIL DER LANDW. BETRIEBE AN							
18	1 UND MEHR	99,2	98,4	98,9	99,0	99,7	99,7
19	10 UND MEHR	46,4	76,8	12,3	11,7	20,6	21,0
20	20 UND MEHR	15,2	39,2	3,0	2,6	3,9	4,1
21	30 UND MEHR	3,4	15,5	0,7	0,6	0,9	1,0

Lfd. Nr.	Landwirtschaftlich genutzte Fläche von ... bis unter ... ha	Betriebe mit					
		50 - 99		100 - 199		200 - 399	
		Betriebe	Tiere	Betriebe	Tiere	Betriebe	Tiere
		13	14	15	16	17	18
LANDWIRTSCHAFT							
01	0 AR	3	222	1	190	2	632
02	0,01- 1	2	151	-	-	1	240
03	1 - 2	-	-	-	-	1	220
04	2 - 5	7	464	2	220	-	-
05	5 - 10	21	1270	3	417	3	883
06	10 - 15	94	5947	25	3351	4	1123
07	15 - 20	143	8994	32	4129	7	1918
08	20 - 30	305	19159	65	8129	14	3452
09	30 - 50	153	10363	56	7182	17	4839
10	50 - 100	31	2268	18	2624	16	4522
11	100 UND MEHR	4	285	5	851	15	4027
12	INSGESAMT	763	49123	207	27093	80	21856
13	1 UND MEHR	758	48750	206	26903	77	20984
14	10 UND MEHR	730	47016	201	26266	73	19881
15	20 UND MEHR	493	32075	144	18786	62	16840
16	30 UND MEHR	188	12916	79	10657	48	13388
FORST							
17	INSGESAMT	-	-	1	162	1	204
ANTEIL DER LANDW. BETRIEBE AN							
18	1 UND MEHR	99,3	99,2	99,5	99,3	96,3	96,0
19	10 UND MEHR	95,7	95,7	97,1	96,9	91,3	91,0
20	20 UND MEHR	64,6	65,3	69,6	69,3	77,5	77,0
21	30 UND MEHR	24,6	26,3	38,2	39,3	60,0	61,3

schweinen im Mai 1971

RB Darmstadt

... Mastschweinen						Lfd. Nr.
5 - 9		10 - 19		20 - 49		
Betriebe	Tiere	Betriebe	Tiere	Betriebe	Tiere	
7	8	9	10	11	12	

LICHE BETRIEBE

5	42	15	210	12	376	01
32	238	53	650	18	517	02
230	1437	40	502	17	441	03
1128	7210	291	3575	77	2012	04
2269	15009	1184	14957	258	6872	05
1522	10569	1727	23130	804	21608	06
805	5666	1328	18274	1206	34191	07
481	3294	878	12226	1403	42128	08
80	553	160	2166	297	9501	09
3	20	8	113	26	833	10
4	27	3	46	4	138	11
6559	44065	5687	75849	4122	118617	12
6522	43785	5619	74989	4092	117724	13
2895	20129	4104	55955	3740	108399	14
568	3894	1049	14551	1730	52600	15
87	600	171	2325	327	10472	16

BETRIEBE

-	-	-	-	1	20	17
---	---	---	---	---	----	----

ZEILE 12 (INSGESAMT) IN PROZENT

99,4	99,4	98,8	98,9	99,3	99,2	18
44,1	45,7	72,2	73,8	90,7	91,4	19
8,7	8,8	18,4	19,2	42,0	44,3	20
1,3	1,4	3,0	3,1	7,9	8,8	21

... Mastschweinen ¹⁰⁾								Lfd. Nr.
400 - 599		600 - 999		1000 - 1499		1500 und mehr		
Betriebe	Tiere	Betriebe	Tiere	Betriebe	Tiere	Betriebe	Tiere	
19	20	21	22	23	24	25	26	

LICHE BETRIEBE

1	510	2	1348	-	-	-	-	01
-	-	1	684	-	-	-	-	02
-	-	1	625	-	-	-	-	03
2	840	-	-	-	-	-	-	04
-	-	1	825	-	-	-	-	05
1	450	-	-	-	-	-	-	06
1	550	1	680	-	-	-	-	07
3	1411	1	600	-	-	-	-	08
4	1778	-	-	-	-	-	-	09
6	2766	3	2291	-	-	-	-	10
4	1752	1	614	-	-	-	-	11
22	10057	11	7667	-	-	-	-	12
21	9547	8	5635	-	-	-	-	13
19	8707	6	4185	-	-	-	-	14
17	7707	5	3505	-	-	-	-	15
14	6296	4	2905	-	-	-	-	16

BETRIEBE

-	-	-	-	-	-	-	-	17
---	---	---	---	---	---	---	---	----

ZEILE 12 (INSGESAMT) IN PROZENT

95,5	94,9	72,7	73,5	-	-	-	-	18
66,4	66,6	54,5	54,6	-	-	-	-	19
77,3	76,6	45,5	45,7	-	-	-	-	20
63,6	62,6	36,4	37,9	-	-	-	-	21

RB Kassel

Noch: C 5a) Betriebe mit Mast

Lfd. Nr.	Landwirtschaftlich genutzte Fläche von ... bis unter ... ha	Betriebe mit					
		Insgesamt		1 - 2		3 - 4	
		Betriebe	Tiere	Betriebe	Tiere	Betriebe	Tiere
		1	2	3	4	5	6
LANDWIRTSCHAFT							
01	0 AR	10	480	1	2	2	7
02	0,01- 1	197	1416	65	111	31	108
03	1 - 2	4235	13322	2045	3786	1626	5585
04	2 - 5	9893	42669	2863	5320	3988	14095
05	5 - 10	6894	56513	722	1256	1423	5154
06	10 - 15	4342	66804	198	330	321	1139
07	15 - 20	3652	77905	113	180	162	572
08	20 - 30	3445	101250	88	138	105	378
09	30 - 50	1107	44809	43	67	34	120
10	50 - 100	174	14551	5	8	6	22
11	100 UND MEHR	51	9455	1	1	2	6
12	INSGESAMT	34000	429174	6144	11199	7700	27186
13	1 UND MEHR	33793	427278	6078	11086	7667	27071
14	10 UND MEHR	12771	314774	448	724	630	2237
15	20 UND MEHR	4777	170065	137	214	147	526
16	30 UND MEHR	1332	68815	49	76	42	148
FORST							
17	INSGESAMT	25	157	9	13	11	38
ANTEIL DER LANDW. BETRIEBE AN							
18	1 UND MEHR	99,4	99,6	98,9	99,0	99,6	99,6
19	10 UND MEHR	37,6	73,3	7,3	6,5	8,2	8,2
20	20 UND MEHR	14,1	39,6	2,2	1,9	1,9	1,9
21	30 UND MEHR	3,9	16,0	0,8	0,7	0,5	0,5

Lfd. Nr.	Landwirtschaftlich genutzte Fläche von ... bis unter ... ha	Betriebe mit					
		50 - 99		100 - 199		200 - 399	
		Betriebe	Tiere	Betriebe	Tiere	Betriebe	Tiere
		13	14	15	16	17	18
LANDWIRTSCHAFT							
01	0 AR	-	-	1	162	1	200
02	0,01- 1	2	118	-	-	-	-
03	1 - 2	2	125	-	-	-	-
04	2 - 5	7	452	2	221	-	-
05	5 - 10	13	725	1	100	2	400
06	10 - 15	50	3179	4	419	1	.
07	15 - 20	149	9464	16	2243	3	808
08	20 - 30	383	24600	74	9061	10	2437
09	30 - 50	238	15606	56	7441	12	3258
10	50 - 100	40	2738	32	4271	15	3889
11	100 UND MEHR	7	477	10	1344	12	.
12	INSGESAMT	891	57484	196	25262	56	14608
13	1 UND MEHR	889	57366	195	25100	55	14408
14	10 UND MEHR	867	56064	192	24779	53	14008
15	20 UND MEHR	668	43421	172	22117	49	12893
16	30 UND MEHR	285	18821	98	13056	39	10456
FORST							
17	INSGESAMT	-	-	-	-	-	-
ANTEIL DER LANDW. BETRIEBE AN.							
18	1 UND MEHR	99,8	99,8	99,5	99,4	98,2	98,6
19	10 UND MEHR	97,3	97,5	98,0	98,1	94,6	95,9
20	20 UND MEHR	75,0	75,5	87,8	87,6	87,5	88,3
21	30 UND MEHR	32,0	32,7	50,0	51,7	69,6	71,6

schweinen im Mai 1971

RB Kassel

... Mastschweinen						Lfd. Nr.
5 - 9		10 - 19		20 - 49		
Betriebe	Tiere	Betriebe	Tiere	Betriebe	Tiere	
7	8	9	10	11	12	

LICHE BETRIEBE

1	9	2	28	2	72	01
52	389	39	470	8	220	02
506	3064	51	612	5	150	03
2536	15947	448	5419	49	1215	04
2629	17800	1778	22878	326	8200	05
1016	7155	1738	24179	1013	27096	06
529	3739	1148	16313	1531	44171	07
329	2318	819	11631	1637	50687	08
82	581	191	2629	450	14682	09
15	105	19	262	40	1260	10
5	36	2	31	7	246	11
7700	51143	6235	84452	5068	147999	12
7647	50745	6194	83954	5058	147707	13
1976	13934	3917	55045	4678	138142	14
431	3040	1031	14553	2134	66875	15
102	722	212	2922	497	16188	16

BETRIEBE

1	8	2	31	2	67	17
99,3	99,2	99,3	99,4	99,8	99,8	18
25,7	27,2	62,8	65,2	92,3	93,3	19
5,6	5,9	16,5	17,2	42,1	45,2	20
1,3	1,4	3,4	3,5	9,8	10,9	21

ZEILE 12 (INSGESAMT) IN PROZENT

... Mastschweinen ¹⁰⁾								Lfd. Nr.
400 - 599		600 - 999		1000 - 1499		1500 und mehr		
Betriebe	Tiere	Betriebe	Tiere	Betriebe	Tiere	Betriebe	Tiere	
19	20	21	22	23	24	25	26	

LICHE BETRIEBE

-	-	-	-	-	-	-	-	01
-	-	-	-	-	-	-	-	02
-	-	-	-	-	-	-	-	03
-	-	-	-	-	-	-	-	04
-	-	-	-	-	-	-	-	05
-	-	-	-	-	-	1	.	06
1	415	-	-	-	-	-	-	07
1	425	-	-	-	-	-	-	08
-	-	1	.	1	.	-	-	10
3	1494	1	.	-	-	1	.	11
5	2334	2	1489	1	.	2	.	12
5	2334	2	1489	1	.	2	.	13
5	2334	2	1489	1	.	2	.	14
4	1919	2	1489	1	.	1	.	15
4	1919	2	1489	1	.	1	.	16

BETRIEBE

-	-	-	-	-	-	-	-	17
100,0	100,0	100,0	100,0	100,0	100,0	100,0	100,0	18
100,0	100,0	100,0	100,0	100,0	100,0	100,0	100,0	19
80,0	82,2	100,0	100,0	100,0	100,0	50,0	37,5	20
80,0	82,2	100,0	100,0	100,0	100,0	50,0	37,5	21

ZEILE 12 (INSGESAMT) IN PROZENT

C 5b) Landwirtschaftliche Betriebe

Schlüssel-Nr.	Kreis	Betriebe mit					
		Insgesamt		1 - 2		3 - 4	
		Betriebe	Tiere	Betriebe	Tiere	Betriebe	Tiere
		1	2	3	4	5	6
111	DARMSTADT, ST.	54	2175	8	16	5	18
112	FRANKFURT AM MAIN, ST.	72	1542	10	19	6	21
113	GIESSEN, ST.	43	1147	9	18	16	54
114	HANAU, ST.	3	56	-	-	1	4
115	OFFENBACH AM MAIN, ST.	16	884	5	9	-	-
116	WIESBADEN, ST.	189	4572	23	40	40	141
131	ALSFELD	2640	35834	418	751	528	1834
132	BERGSTRASSE	1639	23931	350	602	252	916
133	BIEDENKOPF	1294	9594	599	1013	255	871
134	BUEDINGEN	2489	27241	450	798	545	1921
135	DARMSTADT	698	14005	106	183	101	367
136	DIEBURG	1117	21545	140	245	156	557
137	DILLKREIS	313	1551	192	319	77	261
138	ERBACH	1442	11513	540	944	291	1049
139	FRIEDBERG	1724	28398	279	501	280	983
140	GELNHAUSEN	1487	12302	384	681	326	1146
141	GIESSEN	2540	29873	519	945	570	1972
142	GROSS-GERAU	1028	25519	68	123	80	294
143	HANAU	729	11438	125	215	112	396
144	LAUTERBACH	2138	23270	288	517	505	1738
145	LIMBURG	999	17634	110	182	113	398
146	MAIN-TAUNUS-KREIS	540	9864	61	100	77	265
147	OBERLAHNKREIS	910	18239	125	230	137	488
148	OBERTAUNUSKREIS	114	2031	17	29	22	75
149	OFFENBACH	272	6090	40	71	33	120
150	RHEINGAUKREIS	84	1888	38	64	19	66
151	SCHLUECHTERN	1328	7706	501	876	376	1301
152	UNTERTAUNUSKREIS	1155	16399	148	258	187	657
153	USINGEN	556	4787	147	264	131	469
154	WETZLAR	1973	14679	681	1231	513	1754
211	FULDA, ST.	33	289	13	24	4	13
212	KASSEL, ST.	80	813	17	28	19	68
213	MARBURG A.D.L.,UNI. ST.	16	77	4	8	5	19
231	ESCHWEGE	1879	19851	393	736	508	1815
232	FRANKENBERG	2708	28417	600	1068	641	2293
233	FRITZLAR-HOMBERG	2638	46408	339	613	515	1816
234	FULDA	3507	34969	800	1430	856	2976
235	HERSFELD	2346	21809	537	997	697	2456
236	HOFGEISMAR	1833	21483	275	507	461	1645
237	HUENFELD	1909	22231	249	445	405	1455
238	KASSEL	943	13404	187	339	185	644
239	MARBURG	4034	56418	595	1076	750	2629
240	MELSUNGEN	1270	21745	183	340	261	938
241	ROTENBURG	2169	20767	518	976	612	2156
242	WALDECK	3331	51270	413	749	649	2290
243	WITZENHAUSEN	1021	10207	393	731	285	995
244	WOLFHAGEN	1712	26287	166	285	299	1054
245	ZIEGENHAIN	2571	32729	462	847	548	1924

mit Mastschweinen im Mai 1971

... Mastschweinen							Schlüssel-Nr.
5 - 9		10 - 19		20 - 49			
Betriebe	Tiere	Betriebe	Tiere	Betriebe	Tiere		
7	8	9	10	11	12		
6	37	7	81	17	554	111	
21	131	16	210	11	368	112	
8	50	6	74	2	60	113	
-	-	-	-	2	52	114	
4	30	1	10	4	120	115	
36	233	27	340	43	1303	116	
608	4111	547	7493	444	12712	131	
345	2360	358	4746	254	7306	132	
195	1316	124	1719	103	2943	133	
648	4342	519	6900	269	7590	134	
120	825	165	2289	153	4492	135	
248	1702	263	3531	225	6451	136	
24	148	14	174	3	72	137	
292	1944	194	2525	108	3047	138	
394	2674	384	5070	276	8015	139	
380	2533	284	3694	99	2547	140	
619	4121	474	6274	280	8130	141	
200	1369	270	3639	301	8771	142	
195	1307	166	2142	98	2677	143	
534	3558	494	6541	283	7946	144	
202	1386	258	3543	276	7929	145	
119	811	128	1740	123	3631	146	
164	1098	172	2312	250	7428	147	
30	202	15	202	26	726	148	
51	336	52	702	74	2227	149	
8	54	8	102	4	135	150	
259	1699	122	1559	65	1799	151	
314	2119	296	3988	173	5098	152	
150	1011	85	1114	32	877	153	
385	2558	238	3135	124	3611	154	
4	24	9	118	3	110	211	
18	112	16	216	7	201	212	
5	30	2	20	-	-	213	
411	2692	318	4296	205	5865	231	
588	3922	452	6089	368	10634	232	
554	3564	526	7203	487	14861	233	
811	5385	577	7699	387	10905	234	
508	3283	307	4112	251	7215	235	
505	3297	309	4101	221	6250	236	
527	3520	400	5443	288	8319	237	
186	1239	177	2413	162	4859	238	
886	5982	903	12258	751	22087	239	
260	1721	236	3218	242	6921	240	
467	3102	279	3760	250	7420	241	
766	5183	734	10033	628	18209	242	
160	1027	101	1267	57	1584	243	
429	2645	383	5261	368	10899	244	
575	3815	506	6945	393	11660	245	

Noch: C 5b) Landwirtschaftliche Betriebe mit Mastschweinen im Mai 1971

Schlüssel-Nr.	Kreis	Betriebe mit ... Mastschweinen					
		50 - 99		100 - 199		200 und mehr	
		Betriebe	Tiere	Betriebe	Tiere	Betriebe	Tiere
		13	14	15	16	17	18
111 DARMSTADT, ST.		7	490	1	.	3	.
112 FRANKFURT AM MAIN, ST.		6	348	1	.	1	.
113 GIESSEN, ST.		-	-	-	-	2	891
114 HANAU, ST.		-	-	-	-	-	-
115 OFFENBACH AM MAIN, ST.		1	.	-	-	1	.
116 WIESBADEN, ST.		14	867	3	350	3	1298
131 ALSFELD		74	4835	15	1914	6	2184
132 BERGSTRASSE		58	3861	17	2230	5	1910
133 BIEDENKOPF		12	804	5	.	1	.
134 BUEDINGEN		41	2662	13	1667	4	1361
135 DARMSTADT		35	2185	11	1471	7	2193
136 DIEBURG		59	3900	18	2299	8	2860
137 DILLKREIS		-	-	2	.	1	.
138 ERBACH		13	905	2	225	2	874
139 FRIEDBERG		80	5348	23	3007	8	2800
140 GELNHAUSEN		9	535	2	316	3	850
141 GIESSEN		56	3699	13	1728	9	3004
142 GROSS-GERAU		66	4224	32	4179	11	2920
143 HANAU		19	1213	7	1037	7	2451
144 LAUTERBACH		29	1770	2	280	3	920
145 LIMBURG		31	1833	6	829	3	1534
146 MAIN-TAUNUS-KREIS		23	1352	6	873	3	1092
147 OBERLAHNKREIS		47	2936	11	1394	4	2353
148 OBERTAUNUSKREIS		1	.	1	110	2	617
149 OFFENBACH		15	976	3	426	4	1232
150 RHEINGAUKREIS		3	247	1	.	3	.
151 SCHLUECHTERN		4	.	-	-	1	.
152 UNTERTAUNUSKREIS		25	1627	6	718	6	1934
153 USINGEN		8	447	2	.	1	.
154 WETZLAR		27	1655	4	.	1	.
211 FULDA, ST.		-	-	-	-	-	-
212 KASSEL, ST.		3	188	-	-	-	-
213 MARBURG A.D.L.,UNI. ST.		-	-	-	-	-	-
231 ESCHWEGE		28	1790	10	1156	6	1501
232 FRANKENBERG		53	3331	5	.	1	.
233 FRITZLAR-HOMBERG		120	7844	41	5093	16	5014
234 FULDA		59	3698	13	1706	4	1170
235 HERSFELD		36	2392	9	.	1	.
236 HOFGEISMAR		45	2988	13	1712	4	983
237 HUENFELD		34	2180	5	.	1	.
238 KASSEL		37	2600	7	886	2	424
239 MARBURG		122	7874	21	2773	6	1739
240 MELSUNGEN		68	4367	15	2016	5	2224
241 ROTENBURG		35	2163	6	750	2	440
242 WALDECK		113	7106	20	2694	8	5006
243 WITZENHAUSEN		14	918	7	847	4	2838
244 WOLFHAGEN		52	3400	12	1628	3	915
245 ZIEGENHAIN		72	4645	12	1572	3	1321

Hessen

C 6a) Betriebe mit Zuchtsauen im Mai 1971

Lfd. Nr.	Landwirtschaftlich genutzte Fläche von ... bis unter ... ha		Betriebe mit ... Zuchtsauen												
			insgesamt	1 - 9											
				zusammen	mit ... Zuchtsauen									8	9
					1	2	3	4	5	6	7				
					Betriebe	Tiere	Betriebe	Tiere	Betriebe						
1	2	3	4	5	6	7	8	9	10	11	12	13			
LANDWIRTSCHAFTLICHE BETRIEBE															
01	0 AR		10	27	10	27	-	6	2	1	1	-	-	-	
02	0,01-	1	85	472	83	172	44	21	5	3	5	3	1	-	
03	1 -	2	487	1044	481	931	215	164	55	31	7	3	2	4	
04	2 -	5	2387	4722	2361	4247	1345	577	210	126	52	23	14	8	
05	5 -	10	6096	13429	5970	11542	3013	1732	601	286	136	82	45	44	
06	10 -	15	6835	22463	6498	16955	1821	2109	1166	602	329	176	112	122	
07	15 -	20	6006	28763	5395	17770	925	1339	1122	780	472	328	171	166	
08	20 -	30	5403	35244	4434	17455	493	843	813	744	536	386	234	238	
09	30 -	50	1341	13360	900	4098	82	119	123	140	119	132	57	89	
10	50 -	100	191	3166	79	409	8	4	11	12	6	11	8	11	
11	100 UND MEHR		65	2760	6	28	1	-	2	-	-	1	1	1	
12	INSGESAMT		28906	125450	26217	73634	7947	6914	4110	2725	1663	1145	645	683	
13	1 UND MEHR		28811	124951	26124	73435	7903	6887	4103	2721	1657	1142	644	683	
14	10 UND MEHR		19841	105756	17312	56715	3330	4414	3237	2278	1462	1034	583	627	
15	20 UND MEHR		7000	54530	5419	21990	584	966	949	896	661	530	300	339	
16	30 UND MEHR		1557	19286	985	4535	91	123	136	152	125	144	66	101	
FORSTBETRIEBE															
17	INSGESAMT		13	47	12	16	9	2	1	-	-	-	-	-	
ANTEIL DER LANDW. BETRIEBE AN ZEILE 12 (INSGESAMT) IN PROZENT															
18	1 UND MEHR		99,7	99,6	99,6	99,7	99,4	99,6	99,8	99,9	99,6	99,7	99,8	100,0	
19	10 UND MEHR		68,6	84,3	66,0	77,0	41,9	63,8	78,8	83,6	87,9	90,3	90,4	91,8	
20	20 UND MEHR		24,2	43,5	20,7	29,9	7,3	14,0	23,1	32,9	39,7	46,3	46,5	49,6	
21	30 UND MEHR		5,5	15,4	3,8	6,2	1,1	1,8	3,3	5,6	7,5	12,6	10,2	14,8	

Lfd. Nr.	Landwirtschaftlich genutzte Fläche von ... bis unter ... ha	Betriebe mit ... Zuchtsauen											
		10 - 19'		20 - 29		30 - 49		50 - 74		75 - 99		100 und mehr	
		Betriebe	Tiere	Betriebe	Tiere	Betriebe	Tiere	Betriebe	Tiere	Betriebe	Tiere	Betriebe	Tiere
		14	15	16	17	18	19	20	21	22	23	24	25
LANDWIRTSCHAFTLICHE BETRIEBE													
01	0 AR	-	-	-	-	-	-	-	-	-	-	-	-
02	0,01-	1	10	-	-	-	-	-	-	-	-	1	290
03	1 -	4	40	1	23	-	-	1	50	-	-	-	-
04	2 -	19	241	5	122	1	42	1	70	-	-	-	-
05	5 -	100	1195	19	432	6	200	1	60	-	-	-	-
06	10 -	250	3175	62	1405	22	763	3	165	-	-	-	-
07	15 -	441	5685	110	2522	41	1523	13	739	4	324	2	200
08	20 -	659	8468	197	4565	86	3126	24	1362	2	168	1	100
09	30 -	256	3359	107	2476	58	2129	16	939	3	259	1	100
10	50 -	58	823	26	639	21	805	3	176	4	314	-	-
11	100 UND MEHR	8	110	9	217	21	803	15	843	2	166	4	593
12	INSGESAMT	1796	23106	536	12401	256	9391	77	4404	15	1231	9	1283
13	1 UND MEHR	1755	23096	536	12401	256	9391	77	4404	15	1231	8	993
14	10 UND MEHR	1672	21620	511	11824	249	9149	74	4224	15	1231	8	993
15	20 UND MEHR	981	12760	339	7897	186	6863	58	3320	11	907	6	793
16	30 UND MEHR	322	4292	142	3332	100	3737	34	1958	9	739	5	693
FORSTBETRIEBE													
17	INSGESAMT	-	-	-	-	1	31	-	-	-	-	-	-
ANTEIL DER LANDW. BETRIEBE AN ZEILE 12 (INSGESAMT) IN PROZENT													
18	1 UND MEHR	99,9	100,0	100,0	100,0	100,0	100,0	100,0	100,0	100,0	100,0	88,9	77,4
19	10 UND MEHR	93,1	93,6	95,3	95,3	97,4	97,4	96,1	95,9	100,0	100,0	88,9	77,4
20	20 UND MEHR	54,6	55,2	63,2	63,7	72,7	73,1	75,3	75,4	73,3	73,7	66,7	61,8
21	30 UND MEHR	17,9	18,6	26,5	26,9	39,1	39,8	44,2	44,5	60,0	60,0	55,6	54,0

RB Darmstadt

Noch: C 6a) Betriebe mit Zuchtsauen im Mai 1971

Lfd. Nr.	Landwirtschaftlich genutzte Fläche von ... bis unter ... ha	Betriebe mit ... Zuchtsauen												
		Insgesamt		1 - 9										
				zusammen		mit ... Zuchtsauen								
						1	2	3	4	5	6	7	8	9
		Betriebe	Tiere	Betriebe	Tiere	Betriebe								
		1	2	3	4	5	6	7	8	9	10	11	12	13
LANDWIRTSCHAFTLICHE BETRIEBE														
01	0 AR	10	27	10	27	-	6	2	1	1	-	-	-	-
02	0,01--	43	113	42	103	18	12	2	3	3	2	1	-	1
03	1 -	225	511	222	428	92	81	28	16	4	1	-	-	-
04	2 -	913	1899	904	1748	468	238	87	65	22	8	7	5	4
05	5 -	2547	5941	2484	4971	1248	687	244	139	57	45	24	22	18
06	10 -	3378	10961	3196	8031	1014	1067	494	236	145	84	55	66	35
07	15 -	2930	13332	2634	8126	573	709	480	350	199	124	82	71	46
08	20 -	2488	15201	2074	7593	297	480	361	312	219	149	92	104	60
09	30 -	525	5463	352	1482	44	62	46	54	35	49	19	29	14
10	50 -	72	1368	29	153	2	2	4	4	3	4	3	4	3
11	100 UND MEHR	31	1492	3	14	1	-	-	-	-	1	1	-	-
12	INSGESAMT	13162	56308	11950	32676	3757	3344	1748	1180	688	467	284	301	181
13	1 UND MEHR	13109	56168	11898	32546	3739	3326	1744	1176	684	465	283	301	180
14	10 UND MEHR	9424	47817	8288	25399	1931	2320	1385	956	601	411	252	274	158
15	20 UND MEHR	3116	23524	2458	9242	344	544	411	370	257	203	115	137	77
16	30 UND MEHR	628	8323	384	1649	47	64	50	58	38	54	23	33	17
FORSTBETRIEBE														
17	INSGESAMT	10	12	10	12	9	-	1	-	-	-	-	-	-
ANTEIL DER LANDW. BETRIEBE AN ZEILE 12 (INSGESAMT) IN PROZENT														
18	1 UND MEHR	99,6	99,8	99,6	99,6	99,5	99,5	99,8	99,7	99,4	99,6	99,6	100,0	99,4
19	10 UND MEHR	71,6	84,9	69,4	77,7	51,4	69,4	79,2	81,0	87,4	88,0	88,7	91,0	87,3
20	20 UND MEHR	23,7	41,8	20,6	28,3	9,2	16,3	23,5	31,4	37,4	43,5	40,5	45,5	42,5
21	30 UND MEHR	4,8	14,8	3,2	5,0	1,3	1,9	2,9	4,9	5,5	11,6	8,1	11,0	9,4

Lfd. Nr.	Landwirtschaftlich genutzte Fläche von ... bis unter ... ha	Betriebe mit ... Zuchtsauen											
		10 - 19		20 - 29		30 - 49		50 - 74		75 - 99		100 und mehr	
		Betriebe	Tiere	Betriebe	Tiere	Betriebe	Tiere	Betriebe	Tiere	Betriebe	Tiere	Betriebe	Tiere
		14	15	16	17	18	19	20	21	22	23	24	25
LANDWIRTSCHAFTLICHE BETRIEBE													
01	0 AR	-	-	-	-	-	-	-	-	-	-	-	-
02	0,01-	1	10	-	-	-	-	-	-	-	-	-	-
03	1 -	1	10	1	23	-	-	1	50	-	-	-	-
04	2 -	7	100	2	51	-	-	-	-	-	-	-	-
05	5 -	47	546	12	268	3	96	1	60	-	-	-	-
06	10 -	136	1705	34	769	9	291	3	165	-	-	-	-
07	15 -	219	2818	49	1124	20	725	6	350	1	89	1	100
08	20 -	279	3609	81	1870	46	1691	8	438	-	-	-	-
09	30 -	90	1165	42	956	27	962	12	718	1	80	1	100
10	50 -	21	310	8	193	9	378	3	176	2	158	-	-
11	100 UND MEHR	4	56	2	44	9	358	10	574	1	84	2	362
12	INSGESAMT	805	10329	231	5298	123	4501	44	2531	5	411	4	562
13	1 UND MEHR	804	10319	231	5298	123	4501	44	2531	5	411	4	562
14	10 UND MEHR	749	9663	216	4956	120	4405	42	2421	5	411	4	562
15	20 UND MEHR	354	5140	133	3063	91	3389	33	1906	4	322	3	462
16	30 UND MEHR	115	1531	52	1193	45	1698	25	1468	4	322	3	462
FORSTBETRIEBE													
17	INSGESAMT	-	-	-	-	-	-	-	-	-	-	-	-
ANTEIL DER LANDW. BETRIEBE AN ZEILE 12 (INSGESAMT) IN PROZENT													
18	1 UND MEHR	99,9	99,9	100,0	100,0	100,0	100,0	100,0	100,0	100,0	100,0	100,0	100,0
19	10 UND MEHR	93,0	93,6	93,5	93,5	97,6	97,9	95,5	95,7	100,0	100,0	100,0	100,0
20	20 UND MEHR	48,9	49,8	57,6	57,8	74,0	75,3	75,0	75,3	80,0	78,3	75,0	82,2
21	30 UND MEHR	14,3	14,8	22,5	22,5	36,6	37,7	56,8	58,0	80,0	78,3	75,0	82,2

RB Kassel

Noch: C 6a) Betriebe mit Zuchtsauen im Mai 1971

Lfd. Nr.	Landwirtschaftlich genutzte Fläche von ... bis unter ... ha	Betriebe mit ... Zuchtsauen												
		insgesamt	zusammen	1 - 9										
				mit ... Zuchtsauen										
				1	2	3	4	5	6	7	8	9		
				Betriebe	Tiere	Betriebe	Tiere	Betriebe						
1	2	3	4	5	6	7	8	9	10	11	12	13		
LANDWIRTSCHAFTLICHE BETRIEBE														
01	0 AR	-	-	-	-	-	-	-	-	-	-	-	-	-
02	0,01- 1	42	359	41	69	26	9	3	-	2	1	-	-	-
03	1 - 2	262	533	259	503	123	83	27	15	3	2	2	4	-
04	2 - 5	1474	2823	1457	2499	877	339	123	61	30	15	7	3	2
05	5 - 10	3545	7488	3486	6571	1765	1045	357	147	79	37	21	22	13
06	10 - 15	3457	11502	3302	8924	807	1042	672	366	184	92	57	56	26
07	15 - 20	3076	15431	2761	9644	352	630	642	430	273	204	89	95	46
08	20 - 30	2915	20043	2360	9862	196	363	452	432	317	237	142	134	87
09	30 - 50	816	7897	548	2616	38	57	77	86	84	83	38	60	25
10	50 - 100	119	1798	50	256	6	2	7	8	3	7	5	7	5
11	100 UND MEHR	34	1268	3	14	-	-	2	-	-	-	-	1	-
12	INSGESAMT	15744	69142	14267	40958	4190	3570	2362	1545	975	678	361	382	204
13	1 UND MEHR	15762	68783	14226	40889	4164	3561	2359	1545	973	677	361	382	204
14	10 UND MEHR	10417	57939	9024	31316	1399	2094	1852	1322	861	623	331	353	189
15	20 UND MEHR	3884	31006	2961	12748	240	422	538	526	404	327	185	202	117
16	30 UND MEHR	969	10963	601	2886	44	59	86	94	87	90	43	68	30
FORSTBETRIEBE														
17	INSGESAMT	3	35	2	4	-	2	-	-	-	-	-	-	-
ANTEIL DER LANDW. BETRIEBE AN ZEILE 12 (INSGESAMT) IN PROZENT														
18	1 UND MEHR	99,7	99,5	99,7	99,8	99,4	99,7	99,9	100,0	99,8	99,9	100,0	100,0	100,0
19	10 UND MEHR	66,2	83,8	63,3	76,5	33,4	58,7	78,4	85,6	88,3	91,9	91,7	92,4	92,6
20	20 UND MEHR	24,7	44,8	20,8	31,1	5,7	11,8	22,8	34,0	41,4	48,2	51,2	52,9	57,4
21	30 UND MEHR	6,2	15,9	4,2	7,0	1,1	1,7	3,6	6,1	8,9	13,3	11,9	17,8	14,7

Lfd. Nr.	Landwirtschaftlich genutzte Fläche von ... bis unter ... ha	Betriebe mit ... Zuchtsauen											
		10 - 19		20 - 29		30 - 49		50 - 74		75 - 99		100 und mehr	
		Betriebe	Tiere	Betriebe	Tiere	Betriebe	Tiere	Betriebe	Tiere	Betriebe	Tiere	Betriebe	Tiere
		14	15	16	17	18	19	20	21	22	23	24	25
LANDWIRTSCHAFTLICHE BETRIEBE													
01	0 AR	-	-	-	-	-	-	-	-	-	-	-	-
02	0,01-	1	-	-	-	-	-	-	-	-	-	1	290
03	1 -	2	3	30	-	-	-	-	-	-	-	-	-
04	2 -	5	12	141	3	71	1	42	1	70	-	-	-
05	5 -	10	53	649	7	164	3	104	-	-	-	-	-
06	10 -	15	114	1470	28	636	13	472	-	-	-	-	-
07	15 -	20	222	2867	61	1398	21	798	7	389	3	235	1
08	20 -	30	380	4859	116	2695	40	1435	16	924	2	168	1
09	30 -	50	166	2194	65	1520	31	1167	4	221	2	179	-
10	50 -	100	37	513	18	446	12	427	-	-	2	156	-
11	100 UND MEHR		4	54	7	173	12	445	5	269	1	82	2
12	INSGESAMT		991	12777	305	7103	133	4890	33	1873	10	820	5
13	1 UND MEHR		991	12777	305	7103	133	4890	33	1873	10	820	4
14	10 UND MEHR		923	11957	295	6868	129	4744	32	1803	10	820	4
15	20 UND MEHR		587	7620	206	4834	95	3474	25	1414	7	585	3
16	30 UND MEHR		267	2761	90	2139	55	2039	9	490	5	417	2
FORSTBETRIEBE													
17	INSGESAMT		-	-	-	-	1	31	-	-	-	-	-
ANTEIL DER LANDW. BETRIEBE AN ZEILE 12 (INSGESAMT) IN PROZENT													
18	1 UND MEHR		100,0	100,0	100,0	100,0	100,0	100,0	100,0	100,0	100,0	80,0	59,8
19	10 UND MEHR		93,1	93,6	96,7	96,7	97,0	97,0	97,0	96,3	100,0	100,0	80,0
20	20 UND MEHR		59,2	59,6	67,5	68,1	71,4	71,0	75,8	75,5	70,0	71,3	60,0
21	30 UND MEHR		20,9	21,6	29,5	30,1	41,4	41,7	27,3	26,2	50,0	50,9	40,0

C 6b) Landwirtschaftliche Betriebe mit Zuchtsauen im Mai 1971

Schlüssel-Nr.	Kreis	Betriebe mit ... Zuchtsauen												
		insgesamt	1 - 9											
			zusammen	mit ... Zuchtsauen										
				1	2	3	4	5	6	7	8	9		
				Betriebe	Tiere	Betriebe	Tiere	Betriebe						
1	2	3	4	5	6	7	8	9	10	11	12	13		
111	DARMSTADT, ST.	16	152	9	29	3	2	-	-	2	2	-	-	-
112	FRANKFURT AM MAIN, ST.	25	105	22	63	9	2	4	4	-	1	1	-	1
113	GIESSEN, ST.	5	.	4	17	-	1	-	1	1	1	-	-	-
114	HANAU, ST.	3	.	2	4	-	2	-	-	-	-	-	-	-
115	OFFENBACH AM MAIN, ST.	9	.	8	32	-	3	3	-	-	-	-	1	1
116	WIESBADEN, ST.	69	421	58	216	10	13	10	4	7	5	5	2	2
131	ALSFELD	1424	5399	1326	3630	391	369	216	145	83	49	34	25	14
132	BERGSTRASSE	672	2802	609	1644	179	185	97	59	28	25	15	16	5
133	BIEDENKOPF	373	1274	358	929	112	112	52	31	23	11	7	7	3
134	BUEDINGEN	1377	5062	1281	3247	444	373	182	112	65	45	25	22	13
135	DARMSTADT	302	1692	257	760	76	71	39	20	14	10	7	14	6
136	DIEBURG	493	2542	430	1167	139	119	66	36	25	19	11	3	12
137	DILLKREIS	69	301	65	132	37	15	6	1	2	-	-	3	1
138	ERBACH	562	2145	517	1509	154	138	73	52	33	22	17	16	12
139	FRIEDBERG	1013	6391	826	2981	181	179	106	106	63	64	50	42	35
140	GELNHAUSEN	650	1761	623	1255	278	203	71	39	14	5	4	7	2
141	GIESSEN	1132	5410	1018	2946	268	290	163	119	68	38	27	29	16
142	GROSS-GERAU	587	3602	480	1658	97	118	69	60	45	35	17	27	12
143	HANAU	301	1486	268	661	94	85	35	21	11	11	4	4	3
144	LAUTERBACH	945	2856	918	2267	313	284	132	87	43	18	14	22	5
145	LIMBURG	598	2554	545	1462	175	146	86	57	31	20	12	12	6
146	MAIN-TAUNUS-KREIS	218	1281	175	492	57	44	21	19	17	7	3	3	4
147	OBERLAHNKREIS	434	1986	396	1258	95	88	63	59	42	21	6	14	8
148	OBERTAUNUSKREIS	31	153	26	89	6	5	6	2	2	2	1	-	2
149	OFFENBACH	64	481	73	226	19	17	13	8	7	3	-	5	1
150	RHEINGAUKREIS	20	206	15	51	5	2	1	2	1	2	2	-	-
151	SCHLUECHTERN	486	1150	478	912	247	133	48	31	2	5	7	3	2
152	UNTERTAUNUSKREIS	664	2344	623	1590	205	183	100	61	27	20	5	13	9
153	USINGEN	175	599	159	356	78	33	19	8	7	10	4	-	-
154	WETZLAR	421	1921	381	1093	85	129	67	36	25	16	6	11	6
211	FULDA, ST.	10	23	10	23	2	6	-	1	1	-	-	-	-
212	KASSEL, ST.	42	175	40	129	6	11	7	9	3	2	-	1	1
213	MARBURG A.D.L.,UNI. ST.	1	8	1	8	-	-	-	-	-	-	-	1	-
231	ESCHWEGE	713	2994	640	1656	232	149	102	68	41	20	7	15	6
232	FRANKENBERG	1128	3409	1088	2699	392	299	172	86	60	35	21	15	8
233	FRITZLAR-HOMBERG	1318	7547	1128	3502	312	251	179	134	84	69	34	42	23
234	FULDA	1618	5418	1532	3771	552	432	235	136	62	55	23	28	9
235	HERSFELD	884	3352	825	2298	266	201	133	89	45	37	16	26	12
236	HOFGEISMAR	945	5259	798	2426	220	207	124	72	60	37	30	32	16
237	HUENFELD	1031	4013	953	2703	272	249	161	108	72	32	22	21	16
238	KASSEL	467	2860	392	1328	87	83	63	55	36	28	12	18	10
239	MARBURG	1805	7253	1671	4657	442	483	299	186	112	67	32	28	22
240	MELSUNGEN	609	2922	547	1784	112	131	103	71	44	42	16	19	9
241	ROTENBURG	814	3119	768	2217	242	166	118	86	70	40	21	17	8
242	WALDECK	1925	9307	1721	5336	440	395	303	217	129	87	65	58	27
243	WITZENHAUSEN	235	1338	200	543	73	43	32	18	9	14	4	4	3
244	WOLFHAGEN	968	4910	858	2782	222	176	147	92	81	55	34	33	18
245	ZIEGENHAIN	1223	5235	1095	3096	318	288	184	117	66	58	24	24	16

Noch: C 6b) Landwirtschaftliche Betriebe mit Zuchtsauen im Mai 1971

Steuernummer	Kreis	Betriebe mit ... Zuchtsauen											
		10 - 19		20 - 29		30 - 49		50 - 74		75 - 99		100 und mehr	
		Betriebe	Tiere	Betriebe	Tiere	Betriebe	Tiere	Betriebe	Tiere	Betriebe	Tiere	Betriebe	Tiere
		14	15	16	17	18	19	20	21	22	23	24	25
111	DARMSTADT, ST.	5	67	1	•	1	•	-	-	-	-	-	-
112	FRANKFURT AM MAIN, ST.	2	•	1	•	-	-	-	•	-	-	-	-
113	GIESSEN, ST.	-	-	-	-	-	-	1	•	-	-	-	-
114	HANAU, ST.	-	-	-	-	-	-	-	-	1	•	-	-
115	OFFENBACH AM MAIN, ST.	-	-	-	-	1	•	-	-	-	-	-	-
116	WIESBADEN, ST.	7	88	2	54	2	63	-	-	-	-	-	-
131	ALSFELD	64	792	24	552	7	258	3	167	-	-	-	-
132	BERGSTRASSE	44	568	10	241	8	•	1	•	-	-	-	-
133	BIEDENKOPF	9	140	3	72	2	•	1	•	-	-	-	-
134	BUEDINGEN	65	818	17	384	10	370	3	•	1	•	-	-
135	DARMSTADT	30	403	7	163	5	193	3	173	-	-	-	-
136	DIEBURG	38	478	10	227	12	450	2	•	-	-	1	•
137	DILLKREIS	1	11	-	-	1	35	2	123	-	-	-	-
138	ERBACH	36	414	7	162	2	60	-	-	-	-	-	-
139	FRIEDBERG	117	1508	52	1167	14	513	4	222	-	-	-	-
140	GELNHAUSEN	20	249	2	•	4	144	1	•	-	-	-	-
141	GIESSEN	77	1010	19	454	12	453	4	222	1	•	1	•
142	GROSS-GERAU	73	939	20	450	11	402	3	153	-	-	-	-
143	HANAU	17	217	7	145	5	175	3	•	-	-	1	•
144	LAUTERBACH	21	272	5	127	4	•	1	•	-	-	-	-
145	LIMBURG	36	470	10	226	2	•	4	227	-	-	1	•
146	MAIN-TAUNUS-KREIS	30	376	8	198	3	100	2	115	-	-	-	-
147	OBERLAHNKREIS	26	332	7	158	3	125	2	113	-	-	-	-
148	OBERTAUNUSKREIS	5	64	-	-	-	-	-	-	-	-	-	-
149	OFFENBACH	6	85	2	49	3	121	-	-	-	-	-	-
150	RHEINGAUKREIS	2	24	1	28	1	•	1	•	-	-	-	-
151	SCHLUECHTERN	4	52	1	20	1	43	2	123	-	-	-	-
152	UNTERTAUNUSKREIS	30	404	7	156	3	•	1	•	-	-	-	-
153	USINGEN	14	194	2	49	-	-	-	-	2	164	-	-
154	WETZLAR	26	332	6	135	6	197	-	-	-	-	-	-
211	FULDA, ST.	-	-	-	-	-	-	-	-	-	-	-	-
212	KASSEL, ST.	1	•	-	-	1	•	-	-	-	-	-	-
213	MARBURG A.D.L.,UNI. ST.	-	-	-	-	-	-	-	-	-	-	-	-
231	ESCHWEGE	45	584	21	481	6	•	1	•	-	-	-	-
232	FRANKENBERG	30	385	7	172	1	48	2	105	-	-	-	-
233	FRITZLAR-HOMBERG	122	1610	32	745	25	956	7	397	3	•	1	•
234	FULDA	42	790	12	283	7	247	3	170	2	157	-	-
235	HERSFELD	39	489	15	331	4	•	1	•	-	-	-	-
236	HOFGEISMAR	102	1361	26	612	18	588	5	272	-	-	-	-
237	HUENFELD	55	695	20	470	2	•	1	•	-	-	-	-
238	KASSEL	54	676	15	357	4	154	1	•	-	-	1	•
239	MARBURG	51	1159	33	766	11	396	1	54	-	-	2	221
240	MELSUNGEN	41	508	14	322	5	199	2	109	-	-	-	-
241	ROTEBURG	31	383	6	135	7	258	2	126	-	-	-	-
242	WALDECK	131	1700	53	1220	12	432	3	168	4	•	1	•
243	WITZENHAUSEN	22	299	7	182	3	120	2	•	1	•	-	-
244	WOLFHAGEN	73	946	16	386	20	•	1	•	-	-	-	-
245	ZIEGENHAIN	52	1177	28	641	7	•	1	•	-	-	-	-

Hessen

C 7a) Betriebe mit Lege

Lfd. Nr.	Landwirtschaftlich genutzte Fläche von ... bis unter ... ha	Betriebe mit ... Legehennen					
		Insgesamt		1 - 19		20 - 49	
		Betriebe	Tiere	Betriebe	Tiere	Betriebe	Tiere
		1	2	3	4	5	6

LANDWIRTSCHAFT

01	0 AR	99	353403	15	148	4	131
02	0,01- 1	672	100281	457	4197	77	1994
03	1 - 2	8223	142709	7636	67767	446	10740
04	2 - 5	17347	407596	15420	152610	1635	39531
05	5 - 10	13549	389983	10123	112872	2934	73067
06	10 - 15	8893	374386	5126	59871	3097	80764
07	15 - 20	6739	382643	3136	37325	2711	73752
08	20 - 30	5745	476959	2260	27072	2384	65676
09	30 - 50	1494	198525	493	6037	577	16176
10	50 - 100	247	291173	50	556	75	2107
11	100 UND MEHR	83	90162	12	146	21	616
12	INSGESAMT	63091	3207820	44728	468601	13961	364554
13	1 UND MEHR	62320	2754136	44256	464256	13880	362429
14	10 UND MEHR	23201	1813848	11077	131007	8865	239091
15	20 UND MEHR	7569	1056819	2815	33811	3057	84575
16	30 UND MEHR	1824	579860	555	6739	673	18899

FORST

17	INSGESAMT	137	7418	123	976	9	259
----	-----------	-----	------	-----	-----	---	-----

ANTEIL DER LANDW. BETRIEBE AN

18	1 UND MEHR	98,8	85,9	98,9	99,1	99,4	99,4
19	10 UND MEHR	36,8	56,5	24,8	28,0	63,5	65,6
20	20 UND MEHR	12,0	32,9	6,3	7,2	21,9	23,2
21	30 UND MEHR	2,9	18,1	1,2	1,4	4,8	5,2

Lfd. Nr.	Landwirtschaftlich genutzte Fläche von ... bis unter ... ha	Betriebe mit ... Legehennen							
		1000 - 2999		3000 - 4999		5000 - 9999		10000 - 29999	
		Betriebe	Tiere	Betriebe	Tiere	Betriebe	Tiere	Betriebe	Tiere
		15	16	17	18	19	20	21	22

LANDWIRTSCHAFT

01	0 AR	21	34469	3	12100	8	53745	1	15000
02	0,01- 1	20	32112	4	13700	3	18000	-	-
03	1 - 2	4	4500	3	9990	1	9000	1	15000
04	2 - 5	30	44605	7	26141	3	19300	2	-
05	5 - 10	46	71912	7	22686	1	8000	2	37000
06	10 - 15	32	52300	11	40850	8	44800	1	10000
07	15 - 20	31	50577	7	24200	9	59040	1	19500
08	20 - 30	52	83138	15	56000	7	50556	1	-
09	30 - 50	28	48949	2	6100	6	47598	1	11650
10	50 - 100	17	28768	5	21504	2	14496	3	40400
11	100 UND MEHR	8	16573	4	15819	3	22062	2	25057
12	INSGESAMT	289	467903	68	249090	51	346597	15	220038
13	1 UND MEHR	248	401322	61	223290	40	274852	14	205038
14	10 UND MEHR	168	280305	44	164473	35	238552	9	126038
15	20 UND MEHR	105	177428	26	99423	18	134712	7	96538
16	30 UND MEHR	53	94290	11	43423	11	84156	6	77107

FORST

17	INSGESAMT	-	-	-	-	1	5780	-	-
----	-----------	---	---	---	---	---	------	---	---

ANTEIL DER LANDW. BETRIEBE AN

18	1 UND MEHR	85,8	85,8	89,7	89,6	78,4	79,3	93,3	93,2
19	10 UND MEHR	58,1	59,9	64,7	66,0	68,6	68,8	60,0	57,3
20	20 UND MEHR	36,3	37,9	38,2	39,9	35,3	38,9	46,7	43,9
21	30 UND MEHR	18,3	20,2	16,2	17,4	21,6	24,3	40,0	35,0

hennen im Mai 1971

Hessen

1/2 Jahr und älter								Lfd. Nr.
50 - 99		100 - 249		250 - 499		500 - 999		
Betriebe	Tiere	Betriebe	Tiere	Betriebe	Tiere	Betriebe	Tiere	
7	8	9	10	11	12	13	14	

LICHE BETRIEBE

1	60	17	2980	11	3466	16	11520	01
13	834	51	8816	30	9915	17	10713	02
57	3628	42	6379	18	6130	15	9575	03
126	7632	53	7775	31	11962	39	26040	04
256	15431	106	14429	42	14494	32	20092	05
386	23611	145	20327	50	16293	37	25570	06
506	30942	212	29451	73	23211	53	34645	07
572	35187	296	42223	109	36546	48	31130	08
197	12365	119	16752	43	14487	28	18411	09
27	1703	33	5198	13	4958	19	12883	10
10	737	10	1774	5	1809	8	5569	11
2151	132130	1084	156104	425	143271	312	206148	12
2137	131236	1016	144308	384	129890	279	183915	13
1698	104545	815	115725	293	97304	193	128208	14
806	49992	458	65947	170	57800	103	67993	15
234	14805	162	23724	61	21254	55	36863	16

BETRIEBE

2	103	2	300	-	-	-	-	17
---	-----	---	-----	---	---	---	---	----

ZEILE 12 (INSGESAMT) IN PROZENT

99,3	99,3	93,7	92,4	90,4	90,7	89,4	89,2	18
78,9	79,1	75,2	74,1	68,9	67,9	61,9	62,2	19
37,5	37,8	42,3	42,2	40,0	40,3	33,0	33,0	20
10,9	11,2	14,9	15,2	14,4	14,8	17,6	17,9	21

1/2 Jahr und älter								Lfd. Nr.
30000 - 49999		50000 - 99999		100000 - 199999		200000 und mehr		
Betriebe	Tiere	Betriebe	Tiere	Betriebe	Tiere	Betriebe	Tiere	
23	24	25	26	27	28	29	30	

LICHE BETRIEBE

-	-	1	.	1	.	-	-	01
-	-	-	-	-	-	-	-	02
-	-	-	-	-	-	-	-	03
1	.	-	-	-	-	-	-	04
-	-	-	-	-	-	-	-	05
-	-	-	-	-	-	-	-	06
-	-	-	-	-	-	-	-	07
1	.	-	-	-	-	-	-	08
-	-	-	-	-	-	-	-	09
2	.	1	.	-	-	-	-	10
-	-	-	-	-	-	-	-	11
4	.	2	.	1	.	-	-	12
4	.	1	.	-	-	-	-	13
3	.	1	.	-	-	-	-	14
3	.	1	.	-	-	-	-	15
2	.	1	.	-	-	-	-	16

BETRIEBE

-	-	-	-	-	-	-	-	17
---	---	---	---	---	---	---	---	----

ZEILE 12 (INSGESAMT) IN PROZENT

100,0	100,0	50,0	47,0	-	-	-	-	18
75,0	69,0	50,0	47,0	-	-	-	-	19
75,0	69,0	50,0	47,0	-	-	-	-	20
50,0	48,3	50,0	47,0	-	-	-	-	21

RB Darmstadt

Noch: C 7a) Betriebe mit Lege

Lfd. Nr.	Landwirtschaftlich genutzte Fläche von ... bis unter ... ha	Betriebe mit ... Legehennen					
		insgesamt		1 - 19		20 - 49	
		Betriebe	Tiere	Betriebe	Tiere	Betriebe	Tiere
		1	2	3	4	5	6
LANDWIRTSCHAFT							
01	0 AR	69	293256	12	122	4	131
02	0,01- 1	439	63278	293	2660	50	1282
03	1 - 2	4253	101086	3854	36510	290	6902
04	2 - 5	8107	255635	6859	71852	1037	25273
05	5 - 10	7134	251191	5118	58574	1690	42490
06	10 - 15	4931	213076	2781	33047	1725	44968
07	15 - 20	3548	249011	1582	18891	1395	37937
08	20 - 30	2845	302548	1052	12789	1176	32484
09	30 - 50	620	112684	171	2098	223	6272
10	50 - 100	102	222451	18	221	33	925
11	100 UND MEHR	37	41359	1	10	8	248
12	INSGESAMT	32085	2105575	21741	236774	7631	198912
13	1 UND MEHR	31577	1749041	21436	233992	7577	197499
14	10 UND MEHR	12083	1141129	5605	67056	4560	122834
15	20 UND MEHR	3604	679042	1242	15118	1440	39929
16	30 UND MEHR	759	376494	190	2329	264	7445
FORST							
17	INSGESAMT	62	787	56	443	4	94
ANTEIL DER LANDW. BETRIEBE AN							
18	1 UND MEHR	98,4	83,1	98,6	98,8	99,3	99,3
19	10 UND MEHR	37,7	54,2	25,8	28,3	59,8	61,8
20	20 UND MEHR	11,2	32,2	5,7	6,4	18,9	20,1
21	30 UND MEHR	2,4	17,9	0,9	1,0	3,5	3,7

Lfd. Nr.	Landwirtschaftlich genutzte Fläche von ... bis unter ... ha	Betriebe mit ... Legehennen							
		1000 - 2999		3000 - 4999		5000 - 9999		10000 - 29999	
		Betriebe	Tiere	Betriebe	Tiere	Betriebe	Tiere	Betriebe	Tiere
		15	16	17	18	19	20	21	22
LANDWIRTSCHAFT									
01	0 AR	13	22013	-	-	4	23400	1	15000
02	0,01-	12	21042	3	10200	1	5000	-	-
03	1 - 2	4	4500	3	9990	1	9000	1	15000
04	2 - 5	19	28840	5	19701	2	11300	1	.
05	5 - 10	32	49180	6	19686	-	-	2	37000
06	10 - 15	22	35400	6	22150	4	20800	-	-
07	15 - 20	19	30997	6	20400	7	42940	1	19500
08	20 - 30	35	57908	9	32030	5	34556	1	.
09	30 - 50	22	36849	2	6100	3	25721	-	-
10	50 - 100	7	11613	2	9461	2	14496	1	14900
11	100 UND MEHR	4	7171	2	7000	1	8627	1	12000
12	INSGESAMT	189	305513	44	156718	30	195840	9	147831
13	1 UND MEHR	164	262458	41	146518	25	167440	8	132831
14	10 UND MEHR	109	179938	27	97141	22	147140	4	65831
15	20 UND MEHR	68	113541	15	54591	11	83400	3	46331
16	30 UND MEHR	33	55633	6	22561	6	48844	2	26900
FORST									
17	INSGESAMT	-	-	-	-	-	-	-	-
ANTEIL DER LANDW. BETRIEBE AN									
18	1 UND MEHR	86,8	85,9	93,2	93,5	83,3	85,5	88,9	89,9
19	10 UND MEHR	57,7	58,9	61,4	62,0	73,3	75,1	44,4	44,5
20	20 UND MEHR	36,0	37,2	34,1	34,8	36,7	42,6	33,3	31,3
21	30 UND MEHR	17,5	18,2	13,6	14,4	20,0	24,9	22,2	18,2

hennen im Mai 1971

RB Darmstadt

1/2 Jahr und älter								Lfd. Nr.
50 - 99		100 - 249		250 - 499		500 - 999		
Betriebe	Tiere	Betriebe	Tiere	Betriebe	Tiere	Betriebe	Tiere	
7	8	9	10	11	12	13	14	

LICHE BETRIEBE

-	-	13	2270	9	2916	11	7620	01
9	599	32	5402	25	8230	14	8863	02
46	2912	31	4917	11	3800	12	7555	03
96	5959	37	5530	22	8560	28	18620	04
165	9904	71	9341	26	9574	24	15442	05
237	14365	94	13363	38	12058	24	16925	06
309	18902	145	20365	45	14019	39	25060	07
299	18163	180	25603	57	19385	30	20199	08
91	5836	64	8775	24	8043	20	12990	09
4	216	13	2227	10	3628	9	6164	10
8	617	3	612	3	1109	6	3965	11
1264	77473	683	98405	270	91322	217	143403	12
1255	76874	638	90733	236	80176	192	126920	13
948	58099	499	70945	177	58242	128	85303	14
402	24832	260	37217	94	32165	65	43318	15
103	6669	80	11614	37	12780	35	23119	16

BETRIEBE

1	50	1	200	-	-	-	-	17
---	----	---	-----	---	---	---	---	----

ZEILE 12 (INSGESAMT) IN PROZENT

99,3	99,2	93,4	92,2	87,4	87,8	88,5	88,5	18
75,0	75,0	73,1	72,1	65,6	63,8	59,0	59,5	19
31,8	32,1	38,1	37,8	34,8	35,2	30,0	30,2	20
8,1	8,6	11,7	11,8	13,7	14,0	16,1	16,1	21

1/2 Jahr und älter								Lfd. Nr.
30000 – 49999		50000 – 99999		100000 – 199999		200000 und mehr		
Betriebe	Tiere	Betriebe	Tiere	Betriebe	Tiere	Betriebe	Tiere	
23	24	25	26	27	28	29	30	

LICHE BETRIEBE

-	-	1	.	1	.	-	-	01
-	-	-	-	-	-	-	-	02
-	-	-	-	-	-	-	-	03
1	.	-	-	-	-	-	-	04
-	-	-	-	-	-	-	-	05
-	-	-	-	-	-	-	-	06
-	-	-	-	-	-	-	-	07
1	.	-	-	-	-	-	-	08
-	-	-	-	-	-	-	-	09
2	.	1	.	-	-	-	-	10
-	-	-	-	-	-	-	-	11
4	.	2	.	1	.	-	-	12
4	.	1	.	-	-	-	-	13
3	.	1	.	-	-	-	-	14
3	.	1	.	-	-	-	-	15
2	.	1	.	-	-	-	-	16

BETRIEBE

-	-	-	-	-	-	-	-	17
---	---	---	---	---	---	---	---	----

ZEILE 12 (INSGESAMT) IN PROZENT

100,0	100,0	50,0	47,0	-	-	-	-	18
75,0	69,0	50,0	47,0	-	-	-	-	19
75,0	69,0	50,0	47,0	-	-	-	-	20
50,0	48,3	50,0	47,0	-	-	-	-	21

RB Kassel

Noch: C 7a) Betriebe mit Lege

Lfd. Nr.	Landwirtschaftlich genutzte Fläche von ... bis unter ... ha	Betriebe mit ... Legehennen					
		Insgesamt		1 - 19		20 - 49	
		Betriebe	Tiere	Betriebe	Tiere	Betriebe	Tiere
		1	2	3	4	5	6
LANDWIRTSCHAFT							
01	0 AR	30	60147	3	26	-	-
02	0,01- 1	233	37003	164	1537	27	712
03	1 - 2	3970	41623	3782	31257	156	3838
04	2 - 5	9240	151961	8561	80758	598	14258
05	5 - 10	6415	138792	5005	54298	1244	30577
06	10 - 15	3962	161310	2345	26824	1372	35796
07	15 - 20	3191	133632	1554	18434	1316	35815
08	20 - 30	2900	174411	1208	14283	1208	33192
09	30 - 50	874	85841	322	3939	354	9904
10	50 - 100	145	68722	32	335	42	1182
11	100 UND MEHR	46	48803	11	136	13	368
12	INSGESAMT	31006	1102245	22987	231827	6330	165642
13	1 UND MEHR	30743	1005095	22820	230264	6303	164930
14	10 UND MEHR	11118	672719	5472	63951	4305	116257
15	20 UND MEHR	3965	377777	1573	18693	1617	44646
16	30 UND MEHR	1065	203366	365	4410	409	11454
FORST							
17	INSGESAMT	75	6631	67	533	5	165
ANTEIL DER LANDW. BETRIEBE AN							
18	1 UND MEHR	99,2	91,2	99,3	99,3	99,6	99,6
19	10 UND MEHR	35,9	61,0	23,8	27,6	68,0	70,2
20	20 UND MEHR	12,8	34,3	6,8	8,1	25,5	27,0
21	30 UND MEHR	3,4	18,5	1,6	1,9	6,5	6,9

Lfd. Nr.	Landwirtschaftlich genutzte Fläche von ... bis unter ... ha	Betriebe mit ... Legehennen							
		1000 - 2999		3000 - 4999		5000 - 9999		10000 - 29999	
		Betriebe	Tiere	Betriebe	Tiere	Betriebe	Tiere	Betriebe	Tiere
		15	16	17	18	19	20	21	22
LANDWIRTSCHAFT									
01	0 AR	8	12456	3	12100	4	30345	-	-
02	0,01- 1	8	11070	1	3500	2	13000	-	-
03	1 - 2	-	-	-	-	-	-	-	-
04	2 - 5	11	15765	2	6440	1	8000	1	12000
05	5 - 10	14	22732	1	3000	1	8000	-	-
06	10 - 15	10	16900	5	18700	4	24000	1	10000
07	15 - 20	12	19580	1	3800	2	16100	-	-
08	20 - 30	17	25230	6	23970	2	16000	-	-
09	30 - 50	6	12100	-	-	3	21877	1	11650
10	50 - 100	10	17155	3	12043	-	-	2	25500
11	100 UND MEHR	4	9402	2	8819	2	13435	1	13057
12	INSGESAMT	100	162390	24	92372	21	150757	6	72207
13	1 UND MEHR	84	138864	20	76772	15	107412	6	72207
14	10 UND MEHR	59	100367	17	67332	13	91412	5	60207
15	20 UND MEHR	37	63887	11	44832	7	51312	4	50207
16	30 UND MEHR	20	38657	5	20862	5	35312	4	50207
FORST									
17	INSGESAMT	-	-	-	-	1	5780	-	-
ANTEIL DER LANDW. BETRIEBE AN									
18	1 UND MEHR	84,0	85,5	83,3	83,1	71,4	71,2	100,0	100,0
19	10 UND MEHR	59,0	61,8	70,8	72,9	61,9	60,6	83,3	83,4
20	20 UND MEHR	37,0	39,3	45,8	48,5	33,3	34,0	66,7	69,5
21	30 UND MEHR	20,0	23,8	20,8	22,6	23,8	23,4	66,7	69,5

C 7b) Landwirtschaftliche Betriebe

Schlüssel-Nr.	Kreis	Betriebe mit ... Legehennen					
		Insgesamt		1 - 19		20 - 49	
		Betriebe	Tiere	Betriebe	Tiere	Betriebe	Tiere
		1	2	3	4	5	6
111 DARMSTADT, ST.		54	4812	31	301	14	427
112 FRANKFURT AM MAIN, ST.		92	8550	38	441	33	909
113 GIESSEN, ST.		51	4340	31	321	13	348
114 HANAU, ST.		3	44	2	24	1	20
115 OFFENBACH AM MAIN, ST.		3	4311	-	-	-	-
116 WIESBADEN, ST.		204	23072	49	542	79	2168
131 ALSFELD		2603	67135	1991	21962	507	12962
132 BERGSTRASSE		1740	142594	963	10098	521	13902
133 BIEDENKOPF		1684	58559	1345	14821	280	7045
134 BUEDINGEN		2495	135924	1792	19819	574	14532
135 DARMSTADT		669	106725	280	3030	229	6470
136 DIEBURG		1033	119050	620	6447	276	7591
137 DILLKREIS		910	27724	738	7828	137	3463
138 ERBACH		1636	66366	1048	10905	419	11311
139 FRIEDBERG		1498	214116	891	9789	433	11201
140 GELNHAUSEN		1763	54719	1395	14624	299	7460
141 GIESSEN		2516	90605	1782	19645	583	14807
142 GROSS-GERAU		891	132886	384	4217	300	8136
143 HANAU		608	66395	406	4093	138	3720
144 LAUTERBACH		2314	62341	1801	20572	457	11081
145 LIMBURG		1035	60799	636	6969	281	7346
146 MAIN-TAUNUS-KREIS		602	87906	255	2588	190	5578
147 OBERLAHNKREIS		952	44375	579	6630	287	7562
148 OBERTAUNUSKREIS		135	25931	66	692	43	1117
149 OFFENBACH		293	122476	178	1808	68	1789
150 RHEINGAUKREIS		206	11047	169	1447	15	399
151 SCHLUECHTERN		1514	193135	1182	13188	290	7237
152 UNTERTAUNUSKREIS		1224	70178	699	7904	395	10383
153 USINGEN		709	26517	453	5127	201	5207
154 WETZLAR		2648	72943	1937	20942	568	14741
211 FULDA, ST.		31	4336	20	191	7	160
212 KASSEL, ST.		54	3213	30	317	19	510
213 MARBURG A.D.L.,UNI. ST.		21	1053	12	146	4	91
231 ESCHWEGE		1767	73256	1392	14278	314	8002
232 FRANKENBERG		2295	49538	1802	18453	413	10711
233 FRITZLAR-HOMBERG		2245	86953	1574	16000	531	13911
234 FULDA		4271	105896	3341	34532	809	20085
235 HERSFELD		2256	60701	1930	18508	259	6568
236 HOFGEISMAR		1663	50036	1298	12597	291	7652
237 HUENFELD		1801	35280	1438	14608	308	7645
238 KASSEL		700	56064	420	4145	184	4985
239 MARBURG		3427	180088	2113	22040	994	26940
240 MELSUNGEN		1118	66275	716	7387	315	8493
241 ROTENBURG		1879	51596	1562	15106	274	6802
242 WALDECK		2736	102226	1788	18916	711	19227
243 WITZENHAUSEN		1087	44431	861	8280	170	4422
244 WOLFHAGEN		1344	67640	876	8816	330	9148
245 ZIEGENHAIN		2311	63663	1814	17507	397	10290

mit Legehennen im Mai 1971

1/2 Jahr und älter									Schlüssel-Nr.
50 - 99		100 - 249		250 - 499		500 - 999			
Betriebe	Tiere	Betriebe	Tiere	Betriebe	Tiere	Betriebe	Tiere		
7	8	9	10	11	12	13	14		
4	260	2	220	-	-	2	•	111	
9	540	5	770	2	550	4	•	112	
2	100	1	140	2	730	1	•	113	
-	-	-	-	-	-	-	-	114	
-	-	-	-	-	-	1	611	115	
25	1465	29	3977	9	2780	10	6540	116	
52	3252	26	4251	11	3489	8	5039	131	
117	7099	58	8308	26	8851	19	13530	132	
23	1365	16	2174	5	1730	6	4030	133	
67	4136	31	4109	10	3725	8	5058	134	
67	4134	46	6450	19	6620	14	8390	135	
66	4038	36	4998	13	4340	12	8570	136	
13	803	8	1390	4	1280	4	2710	137	
91	5563	40	5465	17	5453	12	7515	138	
77	4659	46	6644	20	6995	13	9145	139	
34	1980	16	2105	10	2820	1	520	140	
80	4967	35	5225	11	3368	7	4380	141	
84	5249	62	8970	19	6210	13	8114	142	
20	1181	13	1960	10	3398	12	7687	143	
25	1395	13	1843	5	2030	8	5293	144	
55	3282	33	5036	9	3150	12	8255	145	
73	4346	38	5549	20	6672	9	6160	146	
49	2991	21	3253	3	1203	5	3850	147	
11	666	6	865	2	650	1	800	148	
21	1315	9	1245	8	2650	4	2715	149	
6	365	5	664	3	1063	5	3039	150	
15	895	8	1135	3	1180	5	3920	151	
70	4491	32	4445	10	3805	9	5770	152	
29	1872	15	2330	6	1910	2	1371	153	
79	5064	33	4884	13	4670	10	6347	154	
1	85	2	•	-	-	-	-	211	
3	205	1	•	-	-	-	-	212	
2	136	2	380	1	300	-	-	213	
24	1525	16	2370	4	1410	4	2500	231	
52	3404	14	2270	7	2380	3	1950	232	
76	4662	32	4691	12	4024	10	6340	233	
57	3340	32	4589	14	4500	6	3820	234	
32	1942	17	2263	4	1410	7	4710	235	
41	2472	19	2647	5	1935	3	2010	236	
27	1707	13	2000	6	2035	7	5235	237	
48	2967	25	3784	7	2270	4	2658	238	
163	10166	86	11967	31	10608	15	9770	239	
53	3268	12	1725	8	2800	2	1420	240	
24	1387	3	516	2	778	6	3760	241	
149	9409	52	7263	16	5705	9	6806	242	
24	1387	12	1822	4	1382	7	4066	243	
68	4039	37	5260	15	4367	6	3900	244	
43	2556	26	3731	19	6045	6	3800	245	

Noch: C 7b) Landwirtschaftliche Betriebe mit Legehennen im Mai 1971

Schlüssel-Nr.	Kreis	Betriebe mit ... Legehennen 1/2 Jahr und älter							
		1000 - 2999		3000 - 4999		5000 - 9999		10000 und mehr	
		Betriebe	Tiere	Betriebe	Tiere	Betriebe	Tiere	Betriebe	Tiere
		15	16	17	18	19	20	21	22
111	DARMSTADT, ST.	1	.	-	-	-	-	-	-
112	FRANKFURT AM MAIN, ST.	-	-	1	.	-	-	-	-
113	GIESSEN, ST.	1	.	-	-	-	-	-	-
114	HANAU, ST.	-	-	-	-	-	-	-	-
115	OFFENBACH AM MAIN, ST.	2	3700	-	-	-	-	-	-
116	WIESBADEN, ST.	2	.	1	.	-	-	-	-
131	ALSFELD	5	6580	3	9600	-	-	-	-
132	BERGSTRASSE	29	43480	3	10800	4	26526	-	-
133	BIEDENKOPF	8	.	-	-	-	-	1	.
134	BUEDINGEN	8	13875	1	.	1	.	3	60000
135	DARMSTADT	10	13610	-	-	3	.	1	.
136	DIEBURG	5	7635	3	11000	-	-	2	64431
137	DILLKREIS	5	.	1	.	-	-	-	-
138	ERBACH	7	12054	1	.	1	.	-	-
139	FRIEDBERG	8	12482	5	18901	2	14200	3	120100
140	GELNHAUSEN	5	9210	-	-	3	16000	-	-
141	GIESSEN	15	24013	2	.	1	.	-	-
142	GROSS-GERAU	21	34140	5	16650	2	.	1	.
143	HANAU	3	5500	3	11380	2	.	1	.
144	LAUTERBACH	1	.	3	10500	1	.	-	-
145	LIMBURG	7	12800	1	.	1	.	-	-
146	MAIN-TAUNUS-KREIS	13	21513	3	-	-	-	1	.
147	OBERLAHNKREIS	5	8300	3	10586	-	-	-	-
148	OBERTAUNUSKREIS	3	5141	2	.	1	.	-	-
149	OFFENBACH	3	5170	-	-	1	.	1	.
150	RHEINGAUKREIS	3	4070	-	-	-	-	-	-
151	SCHLUECHTERN	6	10000	-	-	3	20680	2	134900
152	UNTERTAUNUSKREIS	4	5100	2	8340	3	19940	-	-
153	USINGEN	2	.	1	.	-	-	-	-
154	WETZLAR	7	.	-	-	1	.	-	-
211	FULDA, ST.	-	-	1	.	-	-	-	-
212	KASSEL, ST.	1	.	-	-	-	-	-	-
213	MARBURG A.D.L.,UNI. ST.	-	-	-	-	-	-	-	-
231	ESCHWEGE	7	10556	4	15970	2	16645	-	-
232	FRANKENBERG	3	.	1	.	-	-	-	-
233	FRITZLAR-HOMBERG	6	8785	2	8040	1	.	1	.
234	FULDA	7	8930	3	11100	2	15000	-	-
235	HERSFELD	5	7300	-	-	1	.	1	.
236	HOFGEISMAR	3	4300	2	.	1	.	-	-
237	HUENFELD	2	2050	-	-	-	-	-	-
238	KASSEL	9	14910	-	-	3	20345	-	-
239	MARBURG	15	22540	4	13900	4	29100	2	23057
240	MELSUNGEN	9	16182	-	-	2	.	-	-
241	ROTENBURG	6	12050	1	.	1	.	-	-
242	WALDECK	6	10900	3	12000	2	12000	-	-
243	WITZENHAUSEN	7	11482	1	.	1	.	-	-
244	WOLFHAGEN	10	16960	1	.	-	-	1	.
245	ZIEGENHAIN	4	6815	1	.	1	.	-	-

Hessen

C 8a) Betriebe mit Masthähnchen und -hühnchen im Mai 1971

Lfd. Nr.	Landwirtschaftlich genutzte Fläche von ... bis unter ... ha	Betriebe mit ... Masthähnchen und -hühnchen											
		insgesamt		1 - 99		100 - 499		500 - 999		1000 - 2999		3000 - 4999	
		Betriebe	Tiere	Betriebe	Tiere	Betriebe	Tiere	Betriebe	Tiere	Betriebe	Tiere	Betriebe	Tiere
		1	2	3	4	5	6	7	8	9	10	11	12
LANDWIRTSCHAFTLICHE BETRIEBE													
01	0 AR	9	176188	1	50	1	300	2	1338	-	-	-	-
02	0,01- 1	10	5650	5	122	3	850	1	678	-	-	1	4000
03	1 - 2	66	5114	60	1172	3	828	2	1906	1	1208	-	-
04	2 - 5	119	43641	108	1641	1	200	1	500	5	7300	1	3000
05	5 - 10	97	61319	89	1229	3	690	2	1000	1	1400	-	-
06	10 - 15	80	29435	73	1085	3	550	1	800	1	2000	-	-
07	15 - 20	90	61725	77	1534	3	891	-	-	2	2500	3	10500
08	20 - 30	97	80806	84	1806	5	1000	-	-	1	1000	-	-
09	30 - 50	23	18683	20	433	2	250	-	-	-	-	-	-
10	50 - 100	5	13073	3	73	-	-	1	500	-	-	-	-
11	100 UND MEHR	-	-	-	-	-	-	-	-	-	-	-	-
12	INSGESAMT	596	495634	520	9145	24	5559	10	6722	11	15408	5	17500
13	1 UND MEHR	577	313796	514	8973	20	4409	7	4706	11	15408	4	13500
14	10 UND MEHR	295	203722	257	4931	13	2691	2	1300	4	5500	3	10500
15	20 UND MEHR	125	112562	107	2312	7	1250	1	500	1	1000	-	-
16	30 UND MEHR	28	31756	23	506	2	250	1	500	-	-	-	-
FORSTBETRIEBE													
17	INSGESAMT	3	70	3	70	-	-	-	-	-	-	-	-
ANTEIL DER LANDW. BETRIEBE AN ZEILE 12 (INSGESAMT) IN PROZENT													
18	1 UND MEHR	96,8	63,3	98,8	98,1	83,3	79,3	70,0	70,0	100,0	100,0	80,0	77,1
19	10 UND MEHR	49,5	41,1	49,4	53,9	54,2	48,4	20,0	19,3	36,4	35,7	60,0	60,0
20	20 UND MEHR	21,0	22,7	20,6	25,3	29,2	22,5	10,0	7,4	9,1	6,5	-	-
21	30 UND MEHR	4,7	6,4	4,4	5,5	8,3	4,5	10,0	7,4	-	-	-	-

Lfd. Nr.	Landwirtschaftlich genutzte Fläche von ... bis unter ... ha	Betriebe mit ... Masthähnchen und -hühnchen											
		5000 - 9999		10000 - 24999		25000 - 49999		50000 - 99999		100000 - 199999		200000 und mehr	
		Betriebe	Tiere	Betriebe	Tiere	Betriebe	Tiere	Betriebe	Tiere	Betriebe	Tiere	Betriebe	Tiere
		13	14	15	16	17	18	19	20	21	22	23	24
LANDWIRTSCHAFTLICHE BETRIEBE													
01	0 AR	1	5500	3	.	-	-	-	-	1	.	-	-
02	0,01-	1	-	-	-	-	-	-	-	-	-	-	-
03	1 -	2	-	-	-	-	-	-	-	-	-	-	-
04	2 -	5	1	7500	2	23500	-	-	-	-	-	-	-
05	5 -	10	-	-	1	.	-	-	-	-	-	-	-
06	10 -	15	-	-	2	25000	-	-	-	-	-	-	-
07	15 -	20	3	21300	2	25000	-	-	-	-	-	-	-
08	20 -	30	4	29000	3	48000	-	-	-	-	-	-	-
09	30 -	50	-	-	1	18000	-	-	-	-	-	-	-
10	50 -	100	-	-	1	12500	-	-	-	-	-	-	-
11	100 UND MEHR		-	-	-	-	-	-	-	-	-	-	-
12	INSGESAMT		9	63300	15	213000	1	.	-	-	1	.	-
13	1 UND MEHR		8	57800	12	.	.	-	-	-	-	-	-
14	10 UND MEHR		7	50300	9	128500	-	-	-	-	-	-	-
15	20 UND MEHR		4	29000	5	78500	-	-	-	-	-	-	-
16	30 UND MEHR		-	-	2	30500	-	-	-	-	-	-	-
FORSTBETRIEBE													
17	INSGESAMT		-	-	-	-	-	-	-	-	-	-	-
ANTEIL DER LANDW. BETRIEBE AN ZEILE 12 (INSGESAMT) IN PROZENT													
18	1 UND MEHR	88,9	91,3	80,0	77,0	100,0	100,0	-	-	-	-	-	-
19	10 UND MEHR	77,8	79,5	60,0	60,3	-	-	-	-	-	-	-	-
20	20 UND MEHR	44,4	45,8	33,3	36,9	-	-	-	-	-	-	-	-
21	30 UND MEHR	-	-	13,3	14,3	-	-	-	-	-	-	-	-

RB Darmstadt Noch: C 8a) Betriebe mit Masthähnchen und -hühnchen im Mai 1971

Lfd. Nr.	Landwirtschaftlich genutzte Fläche von ... bis unter ... ha	Betriebe mit ... Masthähnchen und -hühnchen											
		insgesamt		1 - 99		100 - 499		500 - 999		1000 - 2999		3000 - 4999	
		Betriebe	Tiere	Betriebe	Tiere	Betriebe	Tiere	Betriebe	Tiere.	Betriebe	Tiere	Betriebe	Tiere
		1	2	3	4	5	6	7	8	9	10	11	12
LANDWIRTSCHAFTLICHE BETRIEBE													
01	0 AR	8	175350	1	50	1	300	1	500	-	-	-	-
02	0,01-	1	5650	5	122	3	850	1	678	-	-	1	4000
03	1 -	41	2254	38	756	2	500	1	998	-	-	-	-
04	2 -	53	41021	44	821	1	200	-	-	4	6000	1	3000
05	5 -	39	60133	32	383	2	350	2	1000	1	1400	-	-
06	10 -	26	13661	20	311	3	550	1	800	1	2000	-	-
07	15 -	39	55889	28	668	2	421	-	-	2	2500	2	6000
08	20 -	31	52865	24	515	2	350	-	-	-	-	-	-
09	30 -	6	18150	4	50	1	100	-	-	-	-	-	-
10	50 -	1	500	-	-	-	-	1	500	-	-	-	-
11	100 UND MEHR	-	-	-	-	-	-	-	-	-	-	-	-
12	INSGESAMT	254	425473	196	3676	17	3621	7	4476	8	11900	4	13000
13	1 UND MEHR	236	244473	190	3504	13	2471	5	3298	8	11900	3	9000
14	10 UND MEHR	103	141065	76	1544	8	1421	2	1300	3	4500	2	6000
15	20 UND MEHR	38	71515	28	565	3	450	1	500	-	-	-	-
16	30 UND MEHR	7	18650	4	50	1	100	1	500	-	-	-	-
FORSTBETRIEBE													
17	INSGESAMT	2	60	2	60	-	-	-	-	-	-	-	-
ANTEIL DER LANDW. BETRIEBE AN ZEILE 12 (INSGESAMT) IN PROZENT													
18	1 UND MEHR	92,9	57,5	96,9	95,3	76,5	68,2	71,4	73,7	100,0	100,0	75,0	69,2
19	10 UND MEHR	40,6	33,2	38,8	42,0	47,1	39,2	28,6	29,0	37,5	37,8	50,0	46,2
20	20 UND MEHR	15,0	16,8	14,3	15,4	17,6	12,4	14,3	11,2	-	-	-	-
21	30 UND MEHR	2,8	4,4	2,0	1,4	5,9	2,8	14,3	11,2	-	-	-	-

Lfd. Nr.	Landwirtschaftlich genutzte Fläche von ... bis unter ... ha	Betriebe mit ... Masthähnchen und -hühnchen											
		5000 - 9999		10000 - 24999		25000 - 49999		50000 - 99999		100000 - 199999		200000 und mehr	
		Betriebe	Tiere	Betriebe	Tiere	Betriebe	Tiere	Betriebe	Tiere	Betriebe	Tiere	Betriebe	Tiere
		13	14	15	16	17	18	19	20	21	22	23	24
LANDWIRTSCHAFTLICHE BETRIEBE													
01	0 AR	1	5500	3	.	-	-	-	-	1	.	-	-
02	0,01-	-	-	-	-	-	-	-	-	-	-	-	-
03	1 -	2	-	-	-	-	-	-	-	-	-	-	-
04	2 -	5	1	7500	2	23500	-	-	-	-	-	-	-
05	5 -	10	-	-	1	.	1	.	-	-	-	-	-
06	10 -	15	-	-	1	10000	-	-	-	-	-	-	-
07	15 -	20	3	21300	2	25000	-	-	-	-	-	-	-
08	20 -	30	3	20000	2	32000	-	-	-	-	-	-	-
09	30 -	50	-	-	1	18000	-	-	-	-	-	-	-
10	50 -	100	-	-	-	-	-	-	-	-	-	-	-
11	100 UND MEHR	-	-	-	-	-	-	-	-	-	-	-	-
12	INSGESAMT	8	54300	12	169500	1	.	-	-	1	.	-	-
13	1 UND MEHR	7	48800	9	.	1	.	-	-	-	-	-	-
14	10 UND MEHR	6	41300	6	85000	-	-	-	-	-	-	-	-
15	20 UND MEHR	3	20000	3	50000	-	-	-	-	-	-	-	-
16	30 UND MEHR	-	-	1	18000	-	-	-	-	-	-	-	-
FORSTBETRIEBE													
17	INSGESAMT	-	-	-	-	-	-	-	-	-	-	-	-
ANTEIL DER LANDW. BETRIEBE AN ZEILE 12 (INSGESAMT) IN PROZENT													
18	1 UND MEHR	87,5	89,9	75,0	71,1	100,0	100,0	-	-	-	-	-	-
19	10 UND MEHR	75,0	76,1	50,0	50,1	-	-	-	-	-	-	-	-
20	20 UND MEHR	37,5	36,8	25,0	29,5	-	-	-	-	-	-	-	-
21	30 UND MEHR	-	-	8,3	10,6	-	-	-	-	-	-	-	-

RB Kassel Noch: C 8a) Betriebe mit Masthähnchen und -hühnchen im Mai 1971

Lfd. Nr.	Landwirtschaftlich genutzte Fläche von ... bis unter ... ha	Betriebe mit ... Masthähnchen und -hühnchen											
		insgesamt		1 - 99		100 - 499		500 - 999		1000 - 2999		3000 - 4999	
		Betriebe	Tiere	Betriebe	Tiere	Betriebe	Tiere	Betriebe	Tiere	Betriebe	Tiere	Betriebe	Tiere
		1	2	3	4	5	6	7	8	9	10	11	12
LANDWIRTSCHAFTLICHE BETRIEBE													
01	0 AR	1	838	-	-	-	-	1	838	-	-	-	-
02	0,01-	1	-	-	-	-	-	-	-	-	-	-	-
03	1 -	2	25	2860	22	416	1	328	1	908	1	1208	-
04	2 -	5	66	2620	64	820	-	-	1	500	1	1300	-
05	5 -	10	58	1186	57	846	1	340	-	-	-	-	-
06	10 -	15	54	15774	53	774	-	-	-	-	-	-	-
07	15 -	20	51	5836	49	866	1	470	-	-	-	1	4500
08	20 -	30	66	27941	60	1291	3	650	-	-	1	1000	-
09	30 -	50	17	533	16	383	1	150	-	-	-	-	-
10	50 -	100	4	12573	3	73	-	-	-	-	-	-	-
11	100 UND MEHR		-	-	-	-	-	-	-	-	-	-	-
12	INSGESAMT		342	70161	324	5469	7	1938	3	2246	3	3508	1
13	1 UND MEHR		341	69323	324	5469	7	1938	2	1408	3	3508	1
14	10 UND MEHR		192	62657	181	3387	5	1270	-	-	1	1000	1
15	20 UND MEHR		87	41047	79	1747	4	800	-	-	1	1000	-
16	30 UND MEHR		21	13106	19	456	1	150	-	-	-	-	-
FORSTBETRIEBE													
17	INSGESAMT		1	10	1	10	-	-	-	-	-	-	-
ANTEIL DER LANDW. BETRIEBE AN ZEILE 12 (INSGESAMT) IN PROZENT													
18	1 UND MEHR		99,7	98,8	100,0	100,0	100,0	100,0	66,7	62,7	100,0	100,0	100,0
19	10 UND MEHR		56,1	89,3	55,9	61,9	71,4	65,5	-	-	33,3	28,5	100,0
20	20 UND MEHR		25,4	58,5	24,4	31,9	57,1	41,3	-	-	33,3	28,5	-
21	30 UND MEHR		6,1	18,7	5,9	8,3	14,3	7,7	-	-	-	-	-

Lfd. Nr.	Landwirtschaftlich genutzte Fläche von ... bis unter ... ha	Betriebe mit ... Masthähnchen und -hühnchen											
		5000 - 9999		10000 - 24999		25000 - 49999		50000 - 99999		100000 - 199999		200000 und mehr	
		Betriebe	Tiere	Betriebe	Tiere	Betriebe	Tiere	Betriebe	Tiere	Betriebe	Tiere	Betriebe	Tiere
		13	14	15	16	17	18	19	20	21	22	23	24
LANDWIRTSCHAFTLICHE BETRIEBE													
01	0 AR	-	-	-	-	-	-	-	-	-	-	-	-
02	0,01-	1	-	-	-	-	-	-	-	-	-	-	-
03	1 -	2	-	-	-	-	-	-	-	-	-	-	-
04	2 -	5	-	-	-	-	-	-	-	-	-	-	-
05	5 -	10	-	-	-	-	-	-	-	-	-	-	-
06	10 -	15	-	-	1	15000	-	-	-	-	-	-	-
07	15 -	20	-	-	-	-	-	-	-	-	-	-	-
08	20 -	30	1	9000	1	16000	-	-	-	-	-	-	-
09	30 -	50	-	-	-	-	-	-	-	-	-	-	-
10	50 -	100	-	-	1	12500	-	-	-	-	-	-	-
11	100 UND MEHR		-	-	-	-	-	-	-	-	-	-	-
12	INSGESAMT		1	9000	3	43500	-	-	-	-	-	-	-
13	1 UND MEHR		1	9000	3	43500	-	-	-	-	-	-	-
14	10 UND MEHR		1	9000	3	43500	-	-	-	-	-	-	-
15	20 UND MEHR		1	9000	2	28500	-	-	-	-	-	-	-
16	30 UND MEHR		-	-	1	12500	-	-	-	-	-	-	-
FORSTBETRIEBE													
17	INSGESAMT		-	-	-	-	-	-	-	-	-	-	-
ANTEIL DER LANDW. BETRIEBE AN ZEILE 12 (INSGESAMT) IN PROZENT													
18	1 UND MEHR		100,0	100,0	100,0	100,0	-	-	-	-	-	-	-
19	10 UND MEHR		100,0	100,0	100,0	100,0	-	-	-	-	-	-	-
20	20 UND MEHR		100,0	100,0	66,7	65,5	-	-	-	-	-	-	-
21	30 UND MEHR		-	-	33,3	28,7	-	-	-	-	-	-	-

C 8b) Landwirtschaftliche Betriebe mit Masthähnchen und -hühnchen im Mai 1971

Kreis	Betriebe mit ... Masthähnchen und -hühnchen											
	Insgesamt		1 - 99		100 - 499		500 - 999		1000 - 2999		3000 und mehr	
	Betriebe	Tiere	Betriebe	Tiere	Betriebe	Tiere	Betriebe	Tiere	Betriebe	Tiere	Betriebe	Tiere
	1	2	3	4	5	6	7	8	9	10	11	12
111 DARMSTADT, ST.	1	.	-	-	-	-	1	.	-	-	-	-
112 FRANKFURT AM MAIN, ST.	2	250	1	.	1	.	-	-	-	-	-	-
113 GIESSEN, ST.	1	.	1	.	-	-	-	-	-	-	-	-
114 HANAU, ST.	-	-	-	-	-	-	-	-	-	-	-	-
115 OFFENBACH AM MAIN, ST.	-	-	-	-	-	-	-	-	-	-	-	-
116 WIESBADEN, ST.	2	70	2	70	-	-	-	-	-	-	-	-
131 ALSFELD	24	29583	18	383	1	200	-	-	1	2000	4	27000
132 BERGSTRASSE	38	5198	31	517	5	1181	1	.	-	-	1	.
133 BIEDENKOPF	8	2079	6	79	-	-	1	.	1	.	-	-
134 BUEDINGEN	14	25207	11	207	-	-	-	-	-	-	3	25000
135 DARMSTADT	8	2346	5	46	2	.	-	-	1	.	-	-
136 DIEBURG	5	161	5	161	-	-	-	-	-	-	-	-
137 DILLKREIS	3	4	3	4	-	-	-	-	-	-	-	-
138 ERBACH	25	19597	20	197	1	100	1	800	1	200	2	16500
139 FRIEDBERG	10	145	10	145	-	-	-	-	-	-	-	-
140 GELNHAUSEN	8	1113	7	115	-	-	1	998	-	-	-	-
141 GIESSEN	23	1692	21	592	1	.	-	-	1	.	-	-
142 GROSS-GERAU	12	34800	7	300	2	500	-	-	-	-	3	34000
143 HANAU	7	3132	6	.	-	-	-	-	-	-	1	.
144 LAUTERBACH	6	11325	3	85	1	240	-	-	1	.	1	.
145 LIMBURG	11	8318	8	168	1	150	1	.	-	-	1	.
146 MAIN-TAUNUS-KREIS	6	1525	4	25	1	300	-	-	1	1200	-	-
147 OBERLAHNKREIS	8	139373	5	73	-	-	-	-	-	-	3	139300
148 OBERTAUNUSKREIS	-	-	-	-	-	-	-	-	-	-	-	-
149 OFFENBACH	4	1505	3	.	-	-	-	-	1	.	-	-
150 RHEINGAUKREIS	2	152	1	2	1	150	-	-	-	-	-	-
151 SCHLUECHTERN	8	13035	7	.	-	-	-	-	-	-	1	.
152 UNTERTAUNUSKREIS	5	65026	3	26	-	-	-	-	-	-	2	65000
153 USINGEN	1	678	-	-	-	-	1	678	-	-	-	-
154 WETZLAR	12	58629	8	129	-	-	-	-	-	-	4	58500
211 FULDA, ST.	-	-	-	-	-	-	-	-	-	-	-	-
212 KASSEL, ST.	3	47	3	47	-	-	-	-	-	-	-	-
213 MARBURG A.D.L.,UNI. ST.	-	-	-	-	-	-	-	-	-	-	-	-
231 ESCHWEGE	8	906	7	68	-	-	1	838	-	-	-	-
232 FRANKENBERG	45	2611	43	841	1	.	-	-	1	.	-	-
233 FRITZLAR-HOMBERG	25	4945	24	.	-	-	-	-	-	-	1	.
234 FULDA	35	1809	32	411	2	490	1	908	-	-	-	-
235 HERSFELD	19	1522	18	.	-	-	-	-	1	.	-	-
236 HOFGEISMAR	8	1135	7	.	-	-	-	-	1	.	-	-
237 HUENFELD	45	1213	44	713	-	-	1	500	-	-	-	-
238 KASSEL	4	62	4	62	-	-	-	-	-	-	-	-
239 MARBURG	32	24586	30	586	-	-	-	-	-	-	2	24000
240 MELSUNGEN	13	539	12	211	1	328	-	-	-	-	-	-
241 ROTENBURG	25	271	25	271	-	-	-	-	-	-	-	-
242 WALDECK	43	16987	40	637	2	.	-	-	-	-	1	.
243 WITZENHAUSEN	7	12665	6	.	-	-	-	-	-	-	1	.
244 WOLFHAGEN	4	99	4	99	-	-	-	-	-	-	-	-
245 ZIEGENHAIN	26	764	25	464	1	300	-	-	-	-	-	-

III. Anhang

Veröffentlichungen des Hessischen Statistischen Landesamtes
über die Betriebsverhältnisse, die Bodennutzung und die
Viehhaltung in den land- und forstwirtschaftlichen Be-
trieben in Hessen 1960 bis 1971

A. Landwirtschaftszählung 1960:

1. Beiträge zur Statistik Hessens, Nr. 1 Neue Folge

Landwirtschaftszählung 1960, Heft 1, Grundlagen und Methoden,
Betriebsverhältnisse

Landwirtschaftszählung 1960, Heft 2, Bodennutzung und Vieh-
haltung in der Land- und Forstwirtschaft

2. Hessische Gemeindestatistik 1960/61, Heft 4

Betriebsstruktur der Landwirtschaft

3. Statistische Berichte, Reihe C0

- C0/LZ 1960 -
- 1 Land- und forstwirtschaftliche Betriebe
 - 2 Land- und forstwirtschaftliche Betriebe
und Landwirtschaft außerhalb der Betriebe
nach Hauptbetriebsarten
 - 4 Land- und forstwirtschaftliche Betriebe
nach dem Umfang der Waldfläche
 - 5 Land- und forstwirtschaftliche Betriebe
nach dem Umfang der landwirtschaftlichen
Nutzfläche
 - 9 Inhaber land- und forstwirtschaftlicher
Betriebe nach natürlichen und juristi-
schen Personen
 - 10 Land- und forstwirtschaftliche Betriebe
nach Hauptkulturarten
 - 11 Viehhaltung in den land- und forstwirt-
schaftlichen Betrieben
 - 13 Land- und forstwirtschaftliche Betriebe
mit Ackerland nach Fruchtarten
 - 15 Viehbesatz in den land- und forstwirt-
schaftlichen Betrieben - Betriebe mit
zwei und mehr ha Betriebsfläche -
 - 16 Land- und forstwirtschaftliche Betriebe
mit sonstigen Flächen
 - 17 Land- und forstwirtschaftliche Betriebe
nach Bodennutzungssystemen - Betriebe
mit zwei und mehr ha Betriebsfläche -

4. Hessische Kreiszahlen

a) Ausgabe I/1961

Land- und forstwirtschaftliche Betriebe am 31. Mai 1960
Landwirtschaftliche Nutzfläche am 31. Mai 1960

b) Ausgabe I/1962

Land- und forstwirtschaftliche Betriebe am 31. Mai 1960
nach Hauptbetriebsarten
Land- und forstwirtschaftliche Betriebe mit Waldfläche
am 31. Mai 1960

5. Hessenkunde, Band VI:

Hessen unter den Bundesländern, Wiesbaden 1963
Betriebsverhältnisse

6. Statistisches Handbuch für das Land Hessen

Ausgabe 1961 (Land- und forstwirtschaftliche Betriebe nach
Größenklassen)

Ausgabe 1964 (Betriebsverhältnisse in der Land- und Forst-
wirtschaft)

B. EWG-Agrarstrukturerhebung 1966/67

Beitrag zur Statistik Hessens, Neue Folge Nr. 31

EWG-Strukturerhebung in der Landwirtschaft 1966/67,
Zusammenfassende Darstellung für das Land Hessen

C. Sonderauswertungen aus den Bodennutzungserhebungen und Viehzählungen 1960 bis 1970

1. Beiträge zur Statistik Hessens, Neue Folge

Nr. 13, Viehwirtschaft 1960 bis 1964

Nr. 21, Betriebsgrößenstruktur in der Land- und Forstwirtschaft,
Bodennutzung und Betriebe 1965

Nr. 23, Betriebsgrößenstruktur in der Land- und Forstwirtschaft,
Bodennutzung und Viehhaltung in hessischen Gemeinden 1964/65

Nr. 32, Betriebsgrößenstruktur in der Landwirtschaft, Bodennutzung
und Viehhaltung in den hessischen Gemeinden 1967/68

Nr. 34, Viehwirtschaft 1965 bis 1968

Nr. 38, Größenstruktur der landwirtschaftlichen Betriebe in den
hessischen Gemeinden 1970

2. Statistische Berichte

C IV 7 - j Größenstruktur der land- und forstwirtschaftlichen
Betriebe in Hessen (Ergebnisse ab dem Jahr 1965)

C IV 7 - S/65-68 Die Entwicklung der Betriebe mit landwirtschaftlicher
Nutzfläche in Hessen 1965 bis 1968

C IV 7 - S/68 Die landwirtschaftlichen Betriebe in Hessen nach der
Betriebsgröße und der Summe ihrer Ertragsmeßzahlen 1968

C III - unreg. Sonderzählung der Allgemeinen Viehzählung, Ergebnisse der Jahre 1961, 1963, 1965, 1967 und 1969

3. Hessische Kreiszahlen

- a) Ausgabe II/1966
Milchkuh- und Schweinehalter am 3. Dezember 1965
- b) Ausgabe I/1967
Größenstruktur der landwirtschaftlichen Betriebe 1966
- c) Ausgabe II/1967
Landwirtschaftliche Betriebsgrößenstruktur 1967
- d) Ausgabe II/1968
Hennenhaltung und Hennenbestände nach Haltungsgrößen
am 4. Dezember 1967
- e) Ausgabe I/1969
Landwirtschaftliche Betriebsgrößenstruktur 1968
- f) Ausgabe II/1969
Landwirtschaftliche Betriebsgrößenstruktur 1969
- g) Ausgabe II/1970
Größenstruktur der land- und forstwirtschaftlichen Betriebe 1970
Viehhaltung nach Bestandsgrößen am 3.12.1969

4. Hessenkunde

- Band V, Die Hessischen Gemeinden, Wiesbaden 1966
Kenndaten der Landwirtschaft in den Gemeinden
- Band II, Die hessischen Landkreise und kreisfreien Städte,
3. Auflage 1967
Land- und forstwirtschaftliche Betriebe 1960 und 1966
Landwirtschaftliche Betriebe 1966 nach Betriebsgrößenklassen
- Band I, Hessische Bevölkerungs- und Wirtschaftskunde, 2. Auflage 1969
Betriebsverhältnisse in der Land- und Forstwirtschaft
- Band IV, Hessen unter den Bundesländern, 2. Auflage 1970
Betriebsgrößenstruktur in der Land- und Forstwirtschaft

5. Statistisches Handbuch für das Land Hessen 1972

- Entwicklung der landwirtschaftlichen Betriebsgrößenstruktur seit 1965
Milchkuhhalter und Milchkuhbestände 1965 und 1969 nach Betriebsgrößenklassen und Haltungsgrößen
- Schweinehalter und Schweinebestände 1965 und 1969 nach Betriebsgrößenklassen und Haltungsgrößen
- Zuchtsauenhalter und Zuchtsauenbestände 1967 und 1969 nach Betriebsgrößenklassen und Haltungsgrößen
- Mastschweinehalter und Mastschweinebestände Anfang Dezember 1969 nach Haltungsgrößen
- Halter von Legehennen und Legehennenbestände 1963, 1967 und 1969 nach Haltungsgrößen
- Halter von Masthühnern und Masthühnerbestände 1963, 1967 und 1969 nach Haltungsgrößen

D. Landwirtschaftszählung 1971/72 - Grunderhebung -

1. Hessische Gemeindestatistik 1970

Band IV, Landwirtschaft, Teil 1, Ergebnisse der im Mai 1971 durchgeführten Grunderhebung zur Landwirtschaftszählung 1971/72

2. Statistische Berichte

Reihe CO/Landwirtschaftszählung 1971

CO/LZ 1971 - 1 Betriebe und Bodennutzung

2 Betriebe und Viehhaltung

3 Bodennutzung

4 Rechtsformen, Betriebssysteme und sozialökonomische Gliederung der landwirtschaftlichen Betriebe und der Forstbetriebe

5 Bestand und Einsatz landwirtschaftlicher Maschinen gegen Entlohnung

3. Hessische Kreiszahlen

a) Ausgabe II/1971

Größenstruktur der landwirtschaftlichen Betriebe 1971

b) Ausgabe I/1972

Landwirtschaftliche Betriebe mit Wald

c) Ausgabe II/1972

Land- und forstwirtschaftliche Betriebe mit Waldfläche 1971

Viehhaltung in den landwirtschaftlichen Betrieben nach Bestandsgrößenklassen

Bodennutzung in den landwirtschaftlichen Betrieben nach Größenklassen des Anbaues 1971

4. Statistisches Handbuch für das Land Hessen 1972

Landwirtschaftliche Betriebe und landwirtschaftlich genutzte Fläche 1971
Forstbetriebe und Waldfläche 1971