

AI1, AI2, AI4, AIII1, AIII1, AV1, AV2
h3-1-2/81-83 . Wohnbevölkerung in Hessen



STATISTISCHE BERICHTE

HESSISCHES STATISTISCHES LANDESAMT

Postfach 3205 · 6200 Wiesbaden 1 · Telefon (06121) 3681

* A I 1, A I 2, A I 4 - hj 1/81
* A II 1, * III 1 - hj 1/81
A V 1, A V 2 - hj 1/81

26. November 1981

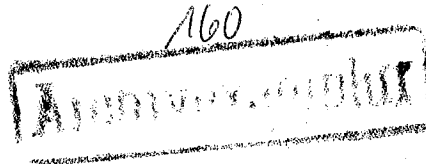

Die Wohnbevölkerung der hessischen Gemeinden

am 30.6.1981

Inhaltsübersicht

	Seite
Methodische und begriffliche Erklärungen	3
Wohnbevölkerung, Nichtdeutsche, Gemarkungsfläche (1.1.1981) und Bevölkerungsdichte am 30.6.1981	
Kreisübersicht ^{*)}	4-5
Umlandverband Frankfurt	5
Grenzgebiet zur DDR	5
Gemeindeergebnisse nach Kreisen	6-32
und zwar:	
<u>Reg.-Bez. Darmstadt^{*)}</u>	
Seite	
Kreisfreie Städte	
Darmstadt, St.	6
Frankfurt am Main, St.	6
Offenbach am Main, St.	6
Wiesbaden, St.	6
Landkreise	
Bergstraße	6-7
Darmstadt-Dieburg	7-8
Groß-Gerau	9
Hochtaunuskreis	10
Main-Kinzig-Kreis	10-12
Main-Taunus-Kreis	12-13
Odenwaldkreis	13-14
Offenbach	14-15
Rheingau-Taunus-Kreis	15-16
Wetteraukreis	16-17
Reg.-Bez. Gießen ^{*)}	
Seite	
Landkreise	
Gießen	18
Lahn-Dill-Kreis	19-20
Limburg-Weilburg	20-21
Marburg-Biedenkopf	21-22
Vogelsbergkreis	23-24
Reg.-Bez. Kassel ^{*)}	
Seite	
Kreisfreie Stadt	
Kassel, St.	24
Landkreise	
Fulda	24-25
Hersfeld-Rotenburg	25-26
Kassel	27-28
Schwalm-Eder-Kreis	28-30
Waldeck-Frankenberg	30-31
Werra-Meißner-Kreis	31-32
Gemeindeergebnisse in alphabetischer Reihenfolge	33-37
Gemeindeergebnisse nach der Wohnbevölkerungszahl	38-42
Gemeindeergebnisse nach dem Ausländeranteil	43-47
Gemeindeergebnisse nach der Bevölkerungsdichte	48-52
Wohnbevölkerung Hessens nach Gemeindegrößenklassen am 31.12.1980 und 30.6.1981	53
Ergänzungen zum Amtlichen Verzeichnis der Gemeinden in Hessen, Ausgabe 1978	54-55

^{*)} Siehe Ausführungen unter "Änderungen der Regierungsbezirks- und Planungsregionseinteilung" auf Seite 54.

Erläuterungen der Abkürzungen

I = insgesamt M = männlich W = weiblich
St. = Stadt

Allgemeines

Dieser Bericht enthält das auf der Basis der Volkszählung vom 27.5.1970 ermittelte Ergebnis der Bevölkerungsfortschreibung für Gemeinden, Kreise, Regierungsbezirke, für das Land Hessen sowie den Umlandverband Frankfurt und das Grenzgebiet zur DDR zum 30.6.1981. Ausgewiesen sind außerdem die für die Fortschreibung maßgebenden Ergebnisse der natürlichen und räumlichen Bevölkerungsbewegung für das 1. Halbjahr 1981. Außerdem sind Daten für Nichtdeutsche, die Gemarkungsfläche sowie die Bevölkerungsdichte aufgenommen und der Tabellenteil enthält in 4 weiteren Abschnitten Gemeindeergebnisse, wobei die Gemeinden in alphabetischer Reihenfolge, nach der Wohnbevölkerungszahl, nach dem Ausländeranteil und nach der Bevölkerungsdichte jeweils geordnet sind. Sämtlichen Daten liegt der neueste Gebietsstand (1.1.1981) zugrunde; Schreibweise der Kreise und Gemeinden nach dem Stand vom 30.6.1981.

Methodische und begriffliche Erklärungen

Wohnbevölkerungsbegriff: Zur Wohnbevölkerung einer Gemeinde zählen

1. alle Personen, die in ihr den ständigen Wohnsitz (Hauptwohnung) haben, abzüglich derjenigen, die in einer anderen Gemeinde weiteren Wohnraum (Nebenwohnung) haben und von dort aus regelmäßig zur Arbeit, Ausbildung, Schule usw. gehen oder sich dort überwiegend aufhalten.
2. alle Personen, die in ihr eine Nebenwohnung haben, von der sie regelmäßig zur Arbeit, Ausbildung, Schule usw. gehen, oder die sich in dieser Nebenwohnung überwiegend aufhalten.

Dieser Wohnbevölkerungsbegriff ist bundeseinheitlich festgelegt. Bei den ausgewiesenen Wohnbevölkerungszahlen handelt es sich um Fortschreibungsergebnisse aufgrund der Geburten-, Sterbe- und Wanderungsstatistik. Grundlage für die Fortschreibung sind gegenwärtig die Wohnbevölkerungszahlen aus der Volkszählung 1970.

Nichtdeutsche: Dazu zählen, neben den Personen mit nur fremder Staatsangehörigkeit, auch die Staatenlosen und Personen mit ungeklärter Staatsangehörigkeit. Deutsche, die zugleich eine fremde Staatsangehörigkeit besitzen, gehören nicht zu den Ausländern. Mitglieder der ausländischen Stationierungstreitkräfte sowie der ausländischen diplomatischen und konsularischen Vertretungen mit ihren Familienmitgliedern werden in der Bevölkerungsfortschreibung nicht erfaßt.

Natürliche Bevölkerungsbewegung

Erhebungsgrundlagen für Geborene und Gestorbene sind Zählkarten, die auf Grund der Beurkundungen der Standesbeamten für Zwecke der Statistik ausgefüllt werden.

Geborene: Unter dem Begriff Geborene werden in der Statistik Lebend- und Totgeborene verstanden. Da für die Bevölkerungsfortschreibung nur die Lebendgeborenen von Bedeutung sind, ist in diesem Bericht ausschließlich dieser Personenkreis ausgewiesen.

Lebendgeborene sind Kinder, bei denen nach der Scheidung vom Mutterleib entweder das Herz geschlagen oder die Nabelschnur pulsiert oder die natürliche Lungenatmung eingesetzt hat. Diese Definition für Lebendgeborene ist in § 29 der Verordnung zur Ausführung des Personenstandsgesetzes vom 12.8.1957 festgelegt. Sie deckt sich mit der Definition der WHO.

Gestorbene: Ohne Totgeborene, nachträglich beurkundete Kriegsssterbefälle und gerichtliche Todeserklärungen.

Räumliche Bevölkerungsbewegung (Wanderungsstatistik)

Erhebungsgrundlage: Die Zu- und Fortgezogenen werden mit Hilfe der polizeilichen Meldescheine erfaßt, die sie nach den gesetzlichen Vorschriften über die Meldepflicht bei einem Wohnungswechsel ausfüllen müssen. Die Auszählung erfolgt nach bundeseinheitlich festgelegten Richtlinien. Umzüge innerhalb derselben Gemeinde werden nicht berücksichtigt.

Bevölkerungszu- und -abnahme: Differenz der Wohnbevölkerung zweier Stichtage oder Addition des Geborenen- bzw. Sterbeüberschusses und des Wanderungsgewinns bzw. -verlustes eines Zeitraumes. Ist dabei das Ergebnis positiv, liegt eine Bevölkerungszu-, andernfalls eine -abnahme vor.

SCHL. NR. DES KREI- SES	N A M E	G E S C H L .	BEVÖLKERUNGSVORGAENGE IM 1. HALBJAHR 1981								WOHNBEVÖLKERUNG AM 30.06.1981			GEMAR- KUNGS- FLAE- CHE AM 01.01.81		EIN- WCH- NER JE qkm
			GE- BO- RE- NE	GE- STOR- BE- NE	ZUGEZOGENE		FORTGEZOGENE		ZU- OD. AB- NAHME DER BEV.	INS- GESAMT	DARUNTER NICHTDEUTSCHE		ANZAHL	V.H.	qkm	ANZAHL
					INS- GESAMT	AUS HESS. GE- MEINDEN	INS- GESAMT	NACH HESS. GE- MEINDEN			INS- GESAMT	ANZAHL				
411	DARMSTADT, ST.	I M W	594 280 314	851 395 456	4390 2489 1901	2373 1291 1082	4330 2439 1891	2339 1245 1094	-197 -65 -132	138004 66054 71950	14291 6093 6198	10,4 12,3 8,6	122,37	1128		
412	FRANKFURT AM MAIN, ST.	I M W	2478 1297 1181	3860 1813 2047	18486 10418 8068	6841 3702 3139	20800 11975 8825	9503 5032 4471	-3696 -2073 -1623	625679 293020 332659	129587 70472 55115	20,7 24,1 17,8	249,01	2513		
413	OFFENBACH AM MAIN, ST.	I M W	505 281 224	743 380 363	3520 1919 1601	1895 963 932	3516 1900 1616	1926 978 948	-234 -80 -154	110759 51788 58971	20860 11116 5744	18,8 21,5 16,5	45,24	2448		
414	WIESBADEN, LANDESH.-ST.	I M W	1135 540 595	1690 807 883	6274 3420 2854	2158 1124 1034	5967 3233 2734	2288 1149 1139	-248 -80 -168	274216 127540 146676	30564 16970 13954	11,3 13,3 9,5	204,01	1344		
431	LKR. BERGSTRASSE	I M W	1070 540 530	1334 672 662	5724 2927 2797	2457 1230 1227	5290 2788 2502	2281 1148 1133	170 7 163	239424 115890 123534	16153 8863 7290	6,7 7,6 5,9	719,15	333		
432	LKR. DARMSTADT-DIEBURG	I M W	1299 685 614	1190 578 612	7449 3902 3547	4976 2557 2419	6808 3688 3120	4526 2325 2201	750 321 429	248897 122345 126552	22075 11852 10223	8,9 9,7 8,1	658,31	378		
433	LKR. GROSS-GERAU	I M W	1113 565 548	1088 539 549	7178 4355 2823	3848 2175 1573	7141 4371 2770	4031 2317 1714	62 10 52	233207 117259 115948	33862 20356 13486	14,5 17,4 11,6	453,63	514		
434	HOCHTAUNUSKREIS	I M W	824 421 403	1134 541 593	7295 3665 3630	4728 2320 2408	6382 3188 3194	4106 1971 2135	603 357 246	205641 97105 108536	19000 10130 8870	9,2 10,4 8,2	482,05	427		
435	MAIN-KINZIG-KREIS	I M W	1731 890 841	2103 1053 1050	11557 6359 5198	6213 3185 3028	9106 4966 4140	6088 3305 2783	2079 1230 849	364325 176307 188018	33661 18770 14891	9,2 10,6 7,9	1397,91	261		
436	MAIN-TAUNUS-KREIS	I M W	953 496 457	839 413 426	7244 3847 3397	4470 2324 2146	6983 3670 3313	4219 2187 2032	375 260 115	201776 97584 103792	20037 10857 9180	9,9 11,1 8,8	222,40	907		
437	ODENWALDKREIS	I M W	428 205 223	510 249 261	2182 1094 1088	1405 687 718	1836 1002 834	1112 556 556	264 48 216	84937 40883 44054	6718 3659 3059	7,9 8,9 6,9	623,94	136		
438	LKR. OFFENBACH	I M W	1382 686 696	1327 704 623	9801 5219 4582	6199 3265 2934	9650 5178 4472	6368 3317 3051	206 23 183	295456 143487 151969	33392 18137 15255	11,3 12,6 10,0	355,73	831		
439	RHEINGAU-TAUNUS-KREIS	I M W	774 360 414	915 439 476	5243 2773 2470	3071 1538 1533	4162 2145 2017	2596 1294 1302	940 549 391	164299 79508 84791	11437 6618 4819	7,0 8,3 5,7	811,37	202		
440	WETTERAUKREIS	I M W	1145 591 554	1501 719 782	6928 3640 3288	4609 2380 2229	6255 3354 2901	4522 2379 2143	317 158 159	252821 122717 130104	15211 8680 6531	6,0 7,1 5,0	1100,65	230		
REG-BEZ. D A R M S T A D T			I M W	15431 7837 7594	19085 9302 9783	103271 56027 47244	55243 28741 26502	98226 53897 44329	55905 29203 26702	1391 665 726	3439441 1651887 1787554	407268 224613 182655	11,8 13,6 10,2	7445,80	462	

SCHL. NR. DES KREI- SES	N A M E	G E S C H L .	BEVÖLKERUNGSVORGAENGE IM 1. HALBJAHR 1981								WOHNBEVÖLKERUNG AM 30.06.1981			GEMAR- KUNGS- FLÄ- CHE AM 01.01.81	EIN- WCH- NER JE QKM
			GE- BO- RE- NE	GE- STOR- BE- NE	ZUGEZOGENE		FORTGEZOGENE		ZU- OD. AB- NAHME DER BEV.	INS- GESAMT	DARUNTER NICHTDEUTSCHE		CKM		
					INS- GESAMT	AUS HESS. GE- MEINDEN	INS- GESAMT	NACH HESS. GE- MEINDEN			ANZAHL	V. H.		ANZAHL	
531	LKR.GIESSEN	I M W	1215 608 607	1294 667 627	7856 4155 3701	5108 2673 2435	7540 4010 3530	5225 2732 2493	237 86 151	233360 112580 120380	14033 8251 5782	6,0 7,3 4,6	854,54	273	
532	LAHN-DILL-KREIS	I M W	1270 650 620	1456 693 763	5491 2974 2517	3666 1965 1701	5371 2938 2433	3618 1902 1716	-66 -7 -59	239959 116362 123597	16248 9351 6857	6,8 8,1 5,5	1066,04	225	
533	LKR.LIMBURG-WEILBURG	I M W	712 369 343	953 460 493	3795 2065 1730	2334 1260 1074	3315 1858 1457	2005 1094 911	239 116 123	151337 72559 78778	6243 3575 2668	4,1 4,9 3,4	737,96	205	
534	LKR.MARBURG-BIEDENKOPF	I M W	1282 645 637	1153 560 593	6552 3429 3123	3940 2013 1927	6042 3198 2844	3841 1974 1867	639 316 323	238764 117395 121269	14782 8956 5826	6,2 7,6 4,8	1262,48	189	
535	VOGELSBERGKREIS	I M W	571 297 274	756 389 367	2138 1219 919	1504 834 670	2106 1216 890	1606 923 683	-153 -89 -64	109465 53476 55985	2678 1517 1161	2,4 2,8 2,1	1458,95	75	
	<u>REG-BEZ.G I E S S E N</u>	I M W	5050 2569 2481	5612 2769 2843	25832 13842 11990	16552 8745 7807	24374 13220 11154	16295 8625 7670	896 422 474	972885 472772 500113	53584 31690 22294	5,5 6,7 4,5	5379,97	181	
611	KASSEL, ST.	I M W	772 400 372	1309 630 679	5734 3187 2547	2982 1607 1375	6133 3382 2751	3481 1859 1622	-936 -425 -511	194976 89565 105407	16673 9378 7255	8,6 10,5 6,9	106,95	1823	
631	LKR.FULDA	I M W	912 476 436	1070 520 550	4043 2138 1905	2823 1485 1338	3993 2050 1943	2662 1340 1322	-108 44 -152	190678 90522 100156	6927 3746 3181	3,6 4,1 3,2	1380,33	138	
632	LKR.HERSFELD-RODENBURG	I M W	588 297 291	812 390 422	2787 1513 1274	1874 997 877	2589 1374 1215	1782 931 851	-26 46 -72	127757 61443 66314	3534 1986 1548	2,8 3,2 2,3	1097,02	116	
633	LKR.KASSEL	I M W	1002 520 482	1271 635 636	7072 3697 3375	4917 2540 2377	6059 3211 2848	4221 2176 2045	744 371 373	222752 108358 114394	5915 3437 2478	2,7 3,2 2,2	1292,49	172	
634	SCHWALM-EDER-KREIS	I M W	863 459 404	1118 523 595	3888 2064 1824	2722 1415 1307	3503 1854 1649	2608 1340 1268	130 146 -16	181438 88459 92979	4221 2355 1866	2,3 2,7 2,0	1538,28	118	
635	LKR.WALDECK-FRANKENBERG	I M W	735 371 364	1063 536 527	4079 2060 2019	2183 1077 1106	3638 1864 1774	2213 1083 1130	113 31 82	154547 74950 79597	6571 4101 2470	4,2 5,5 3,1	1848,52	84	
636	WERRA-MEISSNER-KREIS	I M W	477 244 233	793 376 417	2582 1365 1217	1554 903 751	2576 1339 1237	1683 853 830	-310 -106 -204	118051 56565 61482	2975 1695 1284	2,5 3,0 2,1	1024,91	115	
	<u>REG-BEZ.K A S S E L</u>	I M W	5349 2767 2582	7436 3610 3826	30185 16024 14161	19055 9924 9131	28491 15074 13417	18650 9582 9068	-393 107 -500	1190599 569870 620729	46820 26658 20122	3,9 4,7 3,2	8288,49	144	
	<u>LAND H E S S E N</u>	I M W	25830 13173 12657	32133 15681 16452	159288 85893 73395	90850 47410 43440	151091 82191 68900	90850 47410 43440	1894 1194 700	5602925 2694525 2908396	508072 283001 225071	9,1 10,5 7,7	21114,27	265	
	<u>UMLANDVERBAND FRANKFURT</u>	I M W	6506 3350 3156	8251 4034 4217	48865 26481 22384	25706 13434 12272	49757 27275 22482	27702 14366 13336	-2637 -1478 -1159	1516067 720926 795141	233230 126371 106859	15,4 17,5 13,4	1427,72	1062	
	<u>GRENZGEBIET ZUR DDR</u>	I M W	4184 2172 2012	5907 2886 3021	23761 12692 11069	15192 7938 7254	22769 12109 10660	14842 7676 7166	-731 -131 -600	947920 451521 496399	35793 22336 17457	4,2 4,9 3,5	5910,13	160	

SCHL. NR. DER GE- MEIN- DE	N A M E	G E S C H L .	BEVÖLKERUNGSVORGÄNGE IM 1. HALBJAHR 1981								WOHNBEVÖLKERUNG AM 30.06.1981			GEMAR- KUNGS- FLÄ- CHE AM 01.01.81 QKM	EIN- WOHN- NER JE QKM
			GE- BO- RE- NE	GE- STOR- BE- NE	ZUGEZOGENE		FORT GEZOGENE		ZU- OD. AB- NAHME DER BEV.	INS- GESAMT	DARUNTER NICHTDEUTSCHE				
					INS- GESAMT	AUS HESS. GE- MEINDEN	INS- GESAMT	NACH HESS. GE- MEINDEN			ANZAHL	V.H.			
411000	DARMSTADT, ST.	I M W	594 280 314	851 395 456	4390 2489 1901	2373 1291 1082	4330 2439 1891	2339 1245 1094	-197 -65 -132	138004 66054 71950	14291 8093 6158	10,4 12,3 8,6	122,37	1128	
412000	FRANKFURT AM MAIN, ST.	I M W	2478 1297 1181	3860 1813 2047	18486 10418 8068	6841 3702 3139	20830 11975 8825	9503 5032 4471	-3696 -2073 -1623	625679 293020 332655	129587 70472 55115	20,7 24,1 17,8	249,01	2513	
413000	OFFENBACH AM MAIN, ST.	I M W	505 281 224	743 380 363	3520 1919 1601	1895 963 932	3516 1900 1616	1926 978 948	-234 -80 -154	110759 51788 58571	20860 11116 5744	18,8 21,5 16,5	45,24	2448	
414000	WIESBADEN, LANDESH.-ST.	I M W	1135 540 595	1690 807 883	6274 3420 2854	2158 1124 1034	5967 3233 2734	2288 1149 1139	-248 -80 -168	274216 127540 146676	30964 16970 13554	11,3 13,3 9,5	204,01	1344	
431	LKR.BERGSTRASSE														
001	ABTSTEINACH	I M W	9 3 6	10 6 4	29 13 16	14 6 8	31 12 19	10 2 8	-3 -2 -1	2148 1063 1085	47 18 29	2,2 1,7 2,7	11,03	195	
002	BENSHEIM, ST.	I M W	142 82 60	205 95 110	838 445 393	463 237 226	752 392 360	419 209 210	23 40 -17	32987 15553 17434	2343 1272 1071	7,1 8,2 6,1	57,86	570	
003	BIBLIS	I M W	26 13 13	47 23 24	159 82 77	79 39 40	120 74 46	73 43 30	18 -2 20	7991 3967 4624	343 219 124	4,3 5,5 3,1	40,43	198	
004	BIRKEVAU	I M W	48 24 24	45 27 18	272 145 127	81 41 40	261 143 118	84 42 42	14 -1 15	10052 4935 5117	533 315 218	5,3 6,4 4,3	24,57	409	
005	BUERSTADT, ST.	I M W	73 35 38	74 37 37	241 124 117	119 63 56	242 143 99	121 69 52	-2 -21 19	14194 6500 7294	785 434 351	5,5 6,3 4,8	34,47	412	
006	EINHAUSEN	I M W	18 9 9	25 11 14	105 54 51	71 38 33	79 36 43	60 27 33	19 16 3	4787 2432 2355	112 59 53	2,3 2,4 2,3	26,67	179	
007	FUERTH	I M W	52 34 18	67 33 34	223 112 111	125 59 66	192 83 109	102 42 60	16 30 -14	9408 4605 4795	655 356 299	7,0 7,7 6,2	38,41	245	
008	GORXHEIMERTAL	I M W	20 13 7	15 9 6	100 52 48	29 12 17	79 42 37	19 10 9	26 14 12	3886 1508 1578	120 85 35	3,1 4,5 1,8	10,45	372	
009	GRASELLENBACH	I M W	25 16 9	32 20 12	103 57 46	54 30 24	87 55 32	43 27 16	9 -2 11	3019 1462 1557	224 143 81	7,4 9,8 5,2	22,87	132	
010	GROSS-ROHRHEIM	I M W	10 4 6	26 16 10	79 44 35	52 29 23	65 33 32	35 17 18	-2 -1 -1	3470 1690 1780	154 51 63	4,4 5,4 3,5	19,56	177	
011	HEPPENHEIM (BERGSTR.), ST.	I M W	87 47 40	131 62 69	723 313 410	281 127 154	537 259 278	305 151 154	142 39 103	23928 11434 12494	1718 838 880	7,2 7,3 7,0	52,12	459	
012	HIRSCHHORN (NECKAR), ST.	I M W	12 4 8	20 11 9	102 48 54	33 17 16	109 61 48	16 9 7	-15 -20 5	4002 1503 2095	404 214 150	10,1 11,2 9,1	30,85	130	
013	LAMPERTHEIM, ST.	I M W	124 56 68	180 97 83	604 325 279	178 99 79	648 373 275	184 105 79	-100 -89 -11	31349 15148 16201	2350 1374 976	7,5 9,1 6,0	71,99	435	
014	LAUTERTAL (ODENWALD)	I M W	27 15 12	38 20 18	126 66 60	96 51 45	113 50 63	78 31 47	2 11 -9	6925 3427 3502	125 82 43	1,8 2,4 1,2	30,76	225	

SCHL. NR. DER GE- MEIN- DE	N A M E	G E S C H L .	BEVÖLKERUNGSVORGAENGE IM 1. HALBJAHR 1981								WOHNBEVÖLKERUNG AM 30.06.1981			GEMAR- KUNGS- FLÄCHEN AM 01.01.81	EIN- WCH- NER JE QKM
			GE- BO- RE- NE	GE- STOR- BE- NE	ZUGEZOGENE		FORT GEZOGENE		ZU- OD. AB- NAHME DER BEV.	DARUNTER NICHTDEUTSCHE					
					INS- GESAMT	AUS HESS. GE- MEINDEN	INS- GESAMT	NACH HESS. GE- MEINDEN		INS- GESAMT	ANZAHL	V.H.	QKM		
431	LKR.BERGSTRASSE														
	015 LINDEFELS, ST.	I M W	23 11 12	29 13 16	155 67 88	107 46 61	108 56 52	63 29 34	41 9 32	4813 2275 2538	250 147 103	5,2 6,5 4,1	21,09	228	
	016 LORSCH, ST.	I M W	50 21 29	46 21 25	261 136 125	152 79 73	219 114 105	126 63 63	46 22 24	10790 5278 5512	467 249 218	4,3 4,7 4,0	25,23	428	
	017 MOERLENBACH	I M W	51 31 20	37 16 21	199 115 84	59 29 30	188 133 85	87 41 46	25 27 -2	8304 4127 4177	545 312 233	6,6 7,6 5,6	27,20	305	
	018 NECKARSTEINACH, ST.	I M W	9 4 5	18 6 12	131 63 68	13 6 7	117 58 59	24 12 12	5 3 2	3854 1854 2000	99 46 53	2,6 2,5 2,7	22,06	175	
	019 RIMBACH	I M W	33 18 15	47 23 24	156 78 78	88 43 45	140 73 67	70 42 28	2 0 2	8164 4025 4135	419 227 192	5,1 5,6 4,6	23,15	353	
	020 VIERNHEIM, ST.	I M W	149 66 83	129 68 61	661 366 295	100 49 51	793 429 364	136 77 59	-112 -65 -47	29478 14249 15229	3479 1835 1644	11,8 12,9 10,8	48,40	609	
	021 WALD-MICHEL BACH	I M W	58 25 33	88 45 43	313 157 156	155 82 73	279 140 139	115 54 61	4 -3 7	10794 5244 5550	789 456 330	7,3 8,8 5,9	74,35	145	
	022 ZWINGENBERG, ST.	I M W	24 9 15	25 13 12	144 65 79	108 48 60	131 59 72	111 46 65	12 2 10	5077 2407 2670	192 88 104	3,8 3,7 3,9	5,62	903	
431	LKR.BERGSTRASSE	I M W	1070 540 530	1334 672 662	5724 2927 2797	2457 1230 1227	5290 2788 2502	2281 1148 1133	170 7 163	239424 115890 123534	16153 8863 7290	6,7 7,6 5,9	719,15	333	
432	LKR.DARMSTADT-DIEBURG														
	001 ALSBACH-HAEHNLEIN	I M W	31 19 12	25 11 14	162 91 71	125 69 56	175 96 79	129 65 64	-7 3 -10	6417 3075 3338	326 168 158	5,1 5,5 4,7	15,78	407	
	002 BABENHAUSEN, ST.	I M W	91 45 46	73 30 43	391 188 203	229 112 117	364 199 165	189 102 87	45 4 41	14110 6898 7212	2057 1046 1011	14,6 15,2 14,0	66,86	211	
	003 BICKENBACH	I M W	23 10 13	21 12 9	152 84 68	114 61 53	171 90 81	136 66 70	-17 -8 -9	4442 2152 2290	255 158 137	6,6 7,3 6,0	9,29	478	
	004 DIEBURG, ST.	I M W	55 24 31	68 28 40	452 267 185	278 159 119	410 259 151	264 155 109	29 4 25	13157 6767 6390	761 374 387	5,8 5,5 6,1	23,60	558	
	005 EPPERTSHAUSEN	I M W	29 16 13	20 8 12	136 74 62	102 56 46	135 71 64	103 47 56	10 11 -1	5276 2607 2669	436 253 183	8,3 9,7 6,9	13,09	403	
	006 ERZHAUSEN	I M W	33 17 16	14 9 5	200 104 96	119 63 56	154 89 65	116 64 52	65 23 42	6208 3045 3163	675 364 311	10,9 12,0 9,8	7,41	838	
	007 FISCHBACH TAL	I M W	8 5 3	11 8 3	47 25 22	37 18 19	55 26 29	47 22 25	-11 -4 -7	2272 1139 1133	33 25 8	1,5 2,2 0,7	13,27	171	

SCHL. NR. DER GE- MEIN- DE	N A M E	G E S C H L .	BEVOELKERUNGSVORGAENGE IM 1. HALBJAHR 1981								WOHNBEVOELKERUNG AM 30.06.1981			GEMAR- KUNGS- FLAE- CHE AM 01.01.81	EIN- WCH- NER JE CKM	
			GE- BO- RE- NE	GE- STOR- BE- NE	ZUGEZOGENE		FGRT GEZOGENE		ZU- OD.AB- NAHME DER BEV.	INS- GESAMT	DARUNTER NICHTDEUTSCHE		CKM			ANZAHL
					INS- GESAMT	AUS HESS.GE- MEINDEN	INS- GESAMT	NACH HESS.GE- MEINDEN			ANZAHL	V.H.				
432	LKR.DARMSTADT-DIEBURG															
008	GRIESHEIM, ST.	I M W	129 73 56	101 47 54	657 343 314	433 227 206	684 381 303	436 233 203	1 -12 13	20244 9689 10555	2720 1348 1372	13,4 13,9 13,0	21,40		946	
009	GROSS-BIEBERAU, ST.	I M W	17 8 9	25 13 12	108 57 51	75 38 37	85 41 44	63 31 32	15 11 4	3848 1889 1959	280 166 114	7,3 8,8 5,8	18,27		211	
010	GROSS-UMSTADT, ST.	I M W	84 45 39	113 65 48	418 209 209	285 138 147	359 196 173	205 104 101	20 -7 27	18832 9085 9747	1832 965 863	9,7 10,7 8,9	86,80		217	
011	GROSS-ZIMMERN	I M W	56 29 27	47 20 27	296 161 135	177 100 77	337 190 127	206 106 100	-2 -10 8	10509 5243 5266	1337 791 546	12,7 15,1 10,4	20,77		506	
012	MESSSEL	I M W	27 18 9	18 9 9	154 78 76	118 62 56	79 39 40	38 16 22	84 48 36	3535 1736 1799	230 119 111	6,5 6,9 6,2	14,70		240	
013	MODAUTAL	I M W	16 10 6	28 7 21	142 68 74	111 52 59	120 65 55	96 51 45	10 6 4	4490 2205 2285	133 65 68	3,0 2,9 3,0	31,79		141	
014	MUEHLTAL	I M W	54 27 27	53 31 22	465 258 207	344 188 156	398 191 207	297 139 158	68 63 5	12708 6255 6453	789 428 361	6,2 6,8 5,6	25,33		502	
015	MUENSTER	I M W	73 39 34	53 29 24	323 158 165	210 105 105	285 156 129	203 106 97	58 12 46	11092 5495 5597	801 434 367	7,2 7,9 6,6	20,78		534	
016	OBER-RAMSTADT, ST.	I M W	67 32 35	67 37 30	363 217 146	243 142 101	382 205 177	267 134 133	-19 7 -26	12954 6393 6561	1338 756 582	10,3 11,8 8,9	41,88		309	
017	OTZBERG	I M W	28 16 12	30 14 16	88 48 40	77 39 38	114 62 52	74 39 35	-28 -12 -16	5605 2742 2863	171 75 96	3,1 2,7 3,4	41,94		134	
018	PFUNGSTADT, ST.	I M W	136 74 62	103 48 55	563 290 273	335 162 173	645 350 295	412 206 206	-49 -34 -15	23421 11595 11826	2257 1248 1009	9,6 10,8 8,5	42,53		551	
019	REINHEIM, ST.	I M W	76 40 36	58 32 26	507 255 252	380 187 193	388 200 188	281 144 137	137 63 74	15895 7874 8021	1013 541 472	6,4 6,5 5,9	27,71		574	
020	ROSSDORF	I M W	51 28 23	49 21 28	314 163 151	191 95 96	297 153 144	192 97 95	19 17 2	10910 5341 5565	744 409 335	6,8 7,7 6,0	20,60		530	
021	SCHAAFHEIM	I M W	44 25 19	41 23 18	147 74 73	60 28 32	87 48 39	40 18 22	63 28 35	7641 3782 3859	550 305 245	7,2 8,1 6,3	32,18		237	
022	SEEHEIM-JUGENHEIM	I M W	76 42 34	96 35 61	637 296 341	428 197 231	488 251 237	329 166 163	129 52 77	16133 7785 8344	966 475 487	6,0 6,1 5,8	27,96		577	
023	WEITERSTADT	I M W	95 43 52	76 41 35	727 394 333	505 259 246	616 340 276	403 214 189	130 56 74	19198 9545 9653	2331 1331 1000	12,1 13,9 10,4	34,40		558	
432	LKR.DARMSTADT-DIEBURG	I M W	1299 685 614	1190 578 612	7449 3902 3547	4976 2557 2419	6808 3689 3120	4526 2325 2201	750 321 429	248897 122345 126552	22075 11852 10223	8,9 9,7 8,1	658,31		378	

SCHL. NR. DER GE- MEIN- DE	N A M E	G E S C H L .	BEVOELKERUNGSVORGAENGE IM 1. HALBJAHR 1981								WOHNBEVOELKERUNG AM 30.06.1981			GEMAR- KUNGS- FLAE- CHE AM 01.01.81	EIN- WCH- NER JE QKM
			GE- BO- RE- NE	GE- STOR- BE- NE	ZUGEZOGENE		FORTGEZOGENE		ZU- OD.AB- NAHME DER BEV.	INS- GESAMT	DARUNTER NICHTDEUTSCHE		QKM	ANZAHL	
					INS- GESAMT	AUS HESS.GE- MEINDEN	INS- GESAMT	NACH HESS.GE- MEINDEN			ANZAHL	V.H.			
433	LKR.GROSS-GERAU														
001	BIEBESHEIM AM RHEIN	I M W	30 18 12	32 15 17	118 60 58	78 41 37	124 64 60	70 36 34	-8 -1 -7	6059 3010 3045	646 362 284	10,7 12,0 9,3	18,68	324	
002	BISCHOFSCHEIM	I M W	48 24 24	54 25 29	386 223 163	195 117 78	374 222 152	214 128 86	6 0 6	12101 6009 6092	1724 1026 658	14,2 17,1 11,5	9,01	1343	
003	BUETTEL BORN	I M W	57 33 24	51 28 23	283 140 143	193 94 99	241 133 108	182 96 86	48 12 36	10659 5230 5425	636 330 306	6,0 6,3 5,6	30,01	355	
004	GERNSHEIM, ST.	I M W	35 12 23	53 20 33	152 80 72	101 55 46	180 98 82	128 63 65	-46 -26 -20	8027 3887 4140	553 305 248	6,9 7,8 6,0	40,12	200	
005	GINSHEIM-GUSTAVSBURG	I M W	66 36 30	72 27 45	351 199 152	122 62 60	401 224 177	191 111 80	-56 -16 -40	15378 7640 7738	2073 1285 788	13,5 16,8 10,2	13,96	1102	
006	GROSS-GERAU, ST.	I M W	112 65 47	93 48 45	801 455 346	502 273 229	655 385 270	404 234 170	165 87 78	21597 10635 10562	3070 1758 1272	14,2 16,9 11,6	54,45	397	
007	KELSTERBACH, ST.	I M W	69 33 36	68 37 31	517 319 198	229 138 91	472 276 196	239 136 103	46 39 7	13846 6525 6521	3161 1714 1447	22,8 24,8 20,9	15,27	907	
008	MOERFELDEN-WALLDORF, ST.	I M W	132 60 72	125 61 64	880 478 402	436 246 190	821 459 362	481 256 225	66 18 48	30248 14827 15421	4817 2558 2259	15,9 17,3 14,6	44,39	681	
009	NAUHEIM	I M W	40 12 28	42 27 15	261 139 122	206 113 93	300 167 133	206 112 94	-41 -43 2	9424 4732 4652	1055 645 446	11,6 13,7 9,5	13,77	684	
010	RAUNHEIM, ST.	I M W	48 18 30	48 20 28	351 212 139	209 118 91	418 238 180	243 127 116	-67 -28 -39	11689 5731 5556	1994 1054 540	17,1 18,4 15,8	13,02	898	
011	RIEDSTADT	I M W	91 53 38	88 47 41	612 337 275	473 262 211	479 255 224	374 191 183	136 88 48	17836 9124 8712	1213 701 512	6,8 7,7 5,9	73,75	242	
012	RUESSELSHEIM, ST.	I M W	284 146 138	292 146 146	1986 1457 529	744 463 281	2317 1667 650	1055 704 351	-339 -210 -125	60635 31726 28505	11865 8028 3827	19,6 25,3 13,3	58,35	1039	
013	STOCKSTADT AM RHEIN	I M W	51 27 24	15 10 5	193 99 94	126 65 61	167 92 75	118 66 52	62 24 38	4973 2461 2512	481 274 207	9,7 11,1 8,2	18,70	266	
014	TREBUR	I M W	50 28 22	55 28 27	287 157 130	234 128 106	192 91 101	126 57 69	90 66 24	10735 5322 5413	554 312 242	5,2 5,9 4,5	50,14	214	
433	LKR.GROSS-GERAU	I M W	1113 565 548	1088 539 549	7178 4355 2823	3848 2175 1673	7141 4371 2770	4031 2317 1714	62 10 52	233207 117259 115948	33882 20396 13486	14,5 17,4 11,6	453,63	514	

SCHL. NR. DER GE- MEIN- DE	N A M E	G E S C H L .	BEVÖLKERUNGSVORGAENGE IM 1. HALBJAHR 1981								WOHNBEVÖLKERUNG AM 30.06.1981			GEMAR- KUNGS- FLÄCH- E AM 01.01.81	EIN- WCH- NER JE QKM
			GE- BO- RE- NE	GE- STOR- BE- NE	ZUGEZOGENE		FORTGEZOGENE		ZU- OD. AB- NAHME DER BEV.	INS- GESAMT	DARUNTER NICHTDEUTSCHE				
					INS- GESAMT	AUS HESS. GE- MEINDEN	INS- GESAMT	NACH HESS. GE- MEINDEN			ANZAHL	V.H.			
434	HOCHTAUNUSKREIS														
001	BAD HOMBURG V.D.HÖHE, ST.	I M W	196 96 100	287 131 156	1592 832 760	890 445 445	1524 732 792	962 443 519	-23 65 -88	51198 23615 27583	6011 3210 2801	11,7 13,6 10,2	51,15	1001	
002	FRIEDRICHSDORF, ST.	I M W	107 53 54	116 55 61	1176 582 594	881 419 462	818 423 395	577 283 294	349 157 192	23006 11243 11763	1948 1085 863	8,5 9,7 7,3	30,16	763	
003	GLASHUETTEN	I M W	20 13 7	24 15 9	174 88 86	107 55 52	113 50 63	68 30 38	57 36 21	5148 2562 2586	430 248 182	8,4 9,7 7,0	27,07	190	
004	GRAEVENWIESBACH	I M W	20 12 8	13 10 3	111 57 54	93 46 47	85 47 38	53 27 26	33 12 21	3587 1961 2026	227 142 85	5,7 7,2 4,2	43,16	92	
005	KÖNIGSTEIN IM TAUNUS, ST.	I M W	47 26 21	106 56 50	644 316 328	392 193 199	619 289 330	394 182 212	-34 -3 -31	16504 7754 8750	1897 955 902	11,5 12,8 10,3	25,07	658	
006	KRÜNBERG IM TAUNUS, ST.	I M W	58 26 32	154 70 84	699 350 349	404 198 206	557 312 245	323 178 145	46 -6 52	17729 8033 9656	1576 794 782	8,9 9,9 8,1	18,62	952	
007	NEU-ANSBACH	I M W	40 21 19	60 28 32	411 213 198	292 144 148	202 95 107	121 50 71	189 111 78	8222 4053 4265	465 257 208	5,6 6,3 4,5	36,14	230	
008	OBERRUSEL (TAUNUS), ST.	I M W	146 76 70	198 94 104	1211 584 627	769 360 409	1301 649 652	778 361 417	-142 -83 -59	38837 18036 20801	3756 1934 1822	9,7 10,7 8,8	45,36	856	
009	SCHMITTEN	I M W	32 11 21	51 23 28	249 129 120	180 96 84	234 114 120	170 85 85	-4 3 -7	7530 3677 3853	578 333 245	7,7 9,1 6,4	35,50	212	
010	STEINBACH (TAUNUS), ST.	I M W	40 17 23	26 9 17	305 146 159	191 94 97	389 216 173	275 154 121	-70 -62 -8	9882 4714 5168	856 448 408	8,7 9,5 7,9	4,40	2246	
011	USINGEN, ST.	I M W	57 36 21	52 24 28	340 182 158	221 117 104	229 116 113	155 76 79	116 78 38	10597 5163 5434	676 399 277	6,4 7,7 5,1	55,86	190	
012	WEHRHEIM	I M W	31 19 12	20 12 8	236 116 120	184 89 95	199 92 107	143 61 82	48 31 17	7174 3494 3680	400 194 206	5,6 5,6 5,6	38,38	187	
013	WEILROD	I M W	30 15 15	27 14 13	147 70 77	124 64 60	112 53 59	87 41 46	38 18 20	5727 2800 2927	180 91 89	3,1 3,3 3,0	71,19	80	
434	HOCHTAUNUSKREIS	I M W	824 421 403	1134 541 593	7295 3665 3630	4728 2320 2408	6382 3188 3194	4106 1971 2135	603 357 246	205641 97105 108536	15000 10130 8870	9,2 10,4 8,2	482,05	427	
435	MAIN-KINZIG-KREIS														
001	BAD ORB, ST.	I M W	32 14 18	67 32 35	272 134 138	127 62 65	160 86 74	90 44 46	77 30 47	8325 3590 4735	244 132 112	2,9 3,7 2,4	47,78	174	
002	BAD SODEN-SALMUENSTER, ST	I M W	60 35 25	72 35 37	250 117 133	147 73 74	185 88 97	121 57 64	53 29 24	11346 5438 5508	945 533 412	8,3 9,8 7,0	58,61	194	

SCHL. NR. DER GE- MEIN- DE	N A M E	G E S C H L .	BEVOELKERUNGSVORGAENGE IM 1. HALBJAHR 1981								WOHNBEVOELKERUNG AM 30.06.1981			GEMAR- KUNGS- FLAE- CHE AM 01.01.81	EIN- WCH- NER JE QKM
			GE- BO- RE- NE	GE- STOR- BE- NE	ZUGEZOGENE		FORTGEZOGENE		ZU- OD.AB- NAHME DER BEV.	DARUNTER NICHTDEUTSCHE					
					INS- GESAMT	AUS HESS.GE- MEINDEN	INS- GESAMT	NACH HESS.GE- MEINDEN		INS- GESAMT	ANZAHL	V.H.	CKM		
435	MAIN-KINZIG-KREIS														
003	BIEBERGEMUEVD	I	42	31	140	91	83	59	68	6992	176	2,5	78,53	89	
		M	23	14	80	45	38	26	51	3416	53	2,7			
		W	19	17	60	46	45	33	17	3576	83	2,3			
004	BIRSTEIN	I	27	43	96	75	79	75	1	5710	59	1,0	86,63	66	
		M	14	25	44	34	44	42	-11	2817	35	1,2			
		W	13	18	52	41	35	33	12	2893	24	0,8			
005	BRACHTTAL	I	12	49	116	104	88	70	-9	4620	180	3,9	30,85	150	
		M	7	27	54	49	48	38	-14	2248	103	4,6			
		W	5	22	62	55	40	32	5	2372	77	3,2			
006	BRUCHKOEDEL, ST.	I	77	89	516	366	402	286	102	18020	1025	5,7	29,67	607	
		M	38	47	272	189	219	153	44	8772	578	6,6			
		W	39	42	244	177	183	153	58	9248	447	4,8			
007	ERLENSEE	I	48	61	422	269	330	232	79	10821	1158	10,7	18,59	582	
		M	26	23	221	144	174	120	50	5169	597	11,5			
		W	22	38	201	125	156	112	29	5652	561	9,9			
008	FLOERSBACHTAL	I	9	20	57	36	44	17	2	2354	29	1,2	52,11	45	
		M	2	11	30	20	24	8	-3	1129	18	1,6			
		W	7	9	27	16	20	9	5	1225	11	0,9			
009	FREIGERICHT	I	59	56	214	142	235	148	-18	12624	518	4,1	33,42	378	
		M	31	24	103	65	133	78	-23	6156	274	4,5			
		W	28	32	111	77	102	70	5	6468	244	3,8			
010	GELNHAUSEN, ST.	I	90	173	509	317	529	368	-94	18432	1274	6,9	45,21	408	
		M	57	73	264	154	275	184	-27	8622	757	8,8			
		W	33	100	245	163	245	184	-67	9810	517	5,3			
011	GROSSKROTZENBURG	I	23	36	142	69	117	67	12	6388	450	7,7	7,44	859	
		M	13	24	77	37	54	31	12	3175	257	9,4			
		W	10	12	65	32	63	36	0	3213	193	6,0			
012	GRUENDAU	I	53	64	371	246	238	169	122	10891	533	4,9	67,68	161	
		M	33	39	210	136	119	86	85	5406	334	6,2			
		W	20	25	161	110	119	83	37	5485	199	3,6			
013	HAMMERSBACH	I	14	18	93	65	90	71	-1	3483	57	2,8	20,15	173	
		M	8	10	42	28	38	26	2	1713	61	3,6			
		W	6	8	51	37	52	45	-3	1770	36	2,0			
014	HANAU, ST.	I	413	548	2411	1195	2320	1242	-44	86358	14695	17,0	76,95	1122	
		M	201	266	1322	621	1275	694	-18	41427	8138	19,6			
		W	212	282	1089	574	1045	548	-26	44931	6557	14,6			
015	HASSELROTH	I	32	29	295	128	276	205	22	6897	768	11,1	18,92	365	
		M	21	18	168	64	167	114	4	3352	415	12,4			
		W	11	11	127	64	109	91	18	3545	353	10,0			
016	JOSSGRUND	I	19	17	83	54	65	43	20	3342	53	1,6	50,72	66	
		M	8	11	54	38	37	24	14	1702	33	1,9			
		W	11	6	29	16	28	19	6	1640	20	1,2			
017	LANGENSELBOLD	I	43	56	278	197	187	137	78	10378	561	5,4	26,25	395	
		M	28	29	151	108	103	77	47	5073	337	6,6			
		W	15	27	127	89	84	60	31	5305	224	4,2			
018	LINSENGERICHT	I	35	36	218	166	154	112	63	8161	237	2,9	29,82	274	
		M	13	14	105	79	75	53	29	3965	122	3,1			
		W	22	22	113	87	79	59	34	4196	115	2,7			
019	MAINTAL, ST.	I	197	146	1209	938	1094	760	166	37082	4696	12,7	32,37	1146	
		M	87	79	628	423	576	400	60	18018	2535	14,1			
		W	110	67	581	415	518	360	106	19064	2157	11,3			
020	NEUBERG	I	20	17	88	78	99	65	-8	4869	314	6,4	10,54	462	
		M	11	14	44	40	54	35	-13	2355	170	7,2			
		W	9	3	44	38	45	30	5	2514	144	5,7			

SCHL. NR. DER GE- MEIN- DE	N A M E	G E S C H L .	BEVOELKERUNGSVORGAENGE IM 1. HALBJAHR 1981								WOHNBEVOELKERUNG AM 30.06.1981			GEMAR- KUNGS- FLAE- CHE AM 01.01.81	EIN- WCH- NER JE QKM
			GE- BO- RE- NE	GE- STOR- BE- NE	ZUGEZOGENE		FORT GEZOGENE		ZU- OD. AB- NAHME DER BEV.	INS- GESAMT	DARUNTER NICHTDEUTSCHE				
					INS- GESAMT	AUS HESS. GE- MEINDEN	INS- GESAMT	NACH HESS. GE- MEINDEN			ANZAHL	V.H.	CKM	ANZAHL	
435	MAIN-KINZIG-KREIS														
021	NIDDERAU, ST.	I M W	73 37 36	73 38 35	372 187 185	275 139 136	327 161 166	251 127 124	45 25 20	14127 6888 7235	518 289 229	3,7 4,2 3,2	46,77	302	
022	NIEDERDORFELDEN	I M W	13 8 5	10 1 9	76 40 36	60 34 26	91 57 34	68 45 23	-12 -10 -2	3159 1583 1576	308 165 139	9,7 10,7 8,8	6,55	482	
023	RODENBACH	I M W	57 31 26	53 24 29	413 215 198	296 146 150	270 135 135	172 89 83	147 87 60	11507 5644 5863	680 363 317	5,9 6,4 5,4	16,71	689	
024	RONNEBURG	I M W	15 7 8	14 6 8	79 41 38	70 37 33	60 29 31	47 23 24	20 13 7	2774 1364 1410	65 30 35	2,5 2,2 2,8	14,25	195	
025	SCHLUECHTERN, ST.	I M W	49 25 24	95 42 53	351 175 176	235 119 116	219 105 114	138 65 73	86 53 33	14056 6685 7371	369 187 182	2,6 2,8 2,5	113,24	124	
026	SCHOENECK	I M W	57 23 34	45 23 22	1969 1321 648	179 105 74	912 613 299	738 490 248	1069 708 361	11373 5889 5484	2267 1350 517	19,9 22,9 16,7	21,49	529	
027	SINNTAL	I M W	55 33 22	63 36 27	97 54 43	72 39 33	105 62 43	68 43 25	-16 -11 -5	9257 4561 4796	145 79 70	1,6 1,7 1,5	111,87	84	
028	STEINAU AN DER STRASSE, ST	I M W	49 27 22	63 37 26	160 76 84	121 58 63	167 84 83	121 66 55	-21 -18 -3	10424 5082 5341	451 284 207	4,7 5,6 3,9	104,83	99	
029	WAECHTERSBAACH, ST.	I M W	58 29 29	59 31 28	260 130 130	195 99 96	189 93 96	148 67 81	70 35 35	10455 5067 5388	758 453 305	7,3 8,9 5,7	50,73	206	
200	GUTSBEZIRK SPESSART	I M W	0 0 0	0 0 0	0 0 0	0 0 0	0 0 0	0 0 0	0 0 0	0 0 0	0 0 0	0,0 0,0 0,0	89,20		
435	MAIN-KINZIG-KREIS	I M W	1731 890 841	2103 1053 1050	11557 6359 5198	6213 3185 3028	9106 4966 4140	6088 3305 2783	2079 1230 849	364325 176307 188018	33661 18770 14651	9,2 10,6 7,9	1397,91	261	
436	MAIN-TAUNUS-KREIS														
001	BAD SODEN AM TAUNUS, ST.	I M W	61 38 23	111 50 61	703 338 365	395 181 214	776 394 382	407 198 209	-123 -68 -55	18466 8512 9554	1983 1026 957	10,7 12,1 9,6	12,45	1483	
002	EPPSTEIN, ST.	I M W	78 40 38	53 32 21	473 247 226	268 138 130	402 211 191	231 119 112	96 44 52	12025 5853 6172	876 468 408	7,3 8,0 6,6	24,20	497	
003	ESCHBORN, ST.	I M W	64 33 31	54 26 28	733 380 353	482 243 239	807 419 388	532 267 265	-64 -32 -32	17699 8606 9053	2080 1148 932	11,8 13,3 10,2	12,14	1458	
004	FLOERSHEIM AM MAIN, ST.	I M W	93 53 40	89 42 47	396 200 196	238 120 118	432 224 208	287 156 131	-32 -13 -19	16465 8026 8435	1731 545 766	10,5 11,8 9,3	22,96	717	
005	HATTERSHEIM AM MAIN, ST.	I M W	139 70 69	85 43 42	930 522 408	625 337 288	808 424 384	518 262 256	176 125 51	23846 11737 12109	3552 1945 1607	14,9 16,6 13,3	15,81	1508	

SCHL. NR. DER GE- MEIN- DE	N A M E	G E S C H L .	BEVOELKERUNGSVORGAENGE IM 1. HALBJAHR 1981								WOHNBEVOELKERUNG AM 30.06.1981			GEMAR- KUNGS- FLAE- CHE AM 01.01.81	EIN- WCH- NER JE QKM
			GE- BO- RE- NE	GE- STOR- BE- NE	ZUGEZOGENE		FORTGEZOGENE		ZU- OD. AB- NAHME DER BEV.	DARUNTER NICHTDEUTSCHE					
					INS- GESAMT	AUS HESS. GE- MEINDEN	INS- GESAMT	NACH HESS. GE- MEINDEN		INS- GESAMT	ANZAHL	V.H.			
436	MAIN-TAUNUS-KREIS														
006	HOCHHEIM AM MAIN, ST.	I M W	81 40 41	63 34 29	680 371 309	243 122 121	571 303 268	348 192 156	127 74 53	15407 7411 7996	1041 564 477	6,8 7,6 6,0	19,43	793	
007	HOFHEIM AM TAUNUS, ST.	I M W	171 91 80	146 70 76	1064 555 509	690 353 337	1040 545 495	594 309 285	49 31 18	33246 15998 17248	2363 1271 1052	7,1 7,9 6,3	57,37	580	
008	KELKHEIM (TAUNUS), ST.	I M W	109 51 58	110 53 57	809 443 366	496 272 224	784 411 373	400 201 199	24 30 -6	27113 13291 13822	2480 1363 1117	9,1 10,3 8,1	30,76	881	
009	KRIFTTEL	I M W	50 23 27	27 12 15	328 191 137	248 142 106	321 183 138	211 126 35	30 19 11	9290 4678 4612	1084 655 425	11,7 14,0 9,3	6,76	1374	
010	LIEDERBACH	I M W	27 14 13	20 15 5	317 163 154	209 107 102	304 176 128	227 132 95	20 -14 34	6784 3563 3221	820 438 382	12,1 12,3 11,9	6,20	1094	
011	SCHWALBACH AM TAUNUS, ST.	I M W	53 27 26	49 21 28	614 331 283	430 234 196	527 269 258	316 155 161	91 68 23	15052 7283 7765	1513 783 730	10,1 10,8 9,4	6,48	2323	
012	SULZBACH (TAUNUS)	I M W	27 16 11	32 15 17	197 106 91	146 75 71	211 111 100	148 70 78	-19 -4 -15	6383 3026 3357	514 251 263	8,1 8,3 7,8	7,85	813	
436	MAIN-TAUNUS-KREIS	I M W	953 496 457	839 413 426	7244 3847 3397	4470 2324 2146	6983 3670 3313	4219 2187 2032	375 260 115	201776 97984 103792	20037 10857 5180	9,9 11,1 8,8	222,40	907	
437	ODENWALDKREIS														
001	BAD KOENIG, ST.	I M W	55 25 30	50 27 23	230 113 117	160 76 84	193 92 101	126 57 69	42 19 23	8190 3887 4303	540 291 245	6,6 7,5 5,8	46,72	175	
002	BEERFELDEN, ST.	I M W	31 13 18	33 10 23	119 66 53	58 33 25	117 71 46	46 24 22	0 -2 2	6845 3227 3618	568 254 274	8,3 9,1 7,6	71,18	96	
003	BRENSBACH	I M W	20 8 12	19 11 8	108 54 54	88 45 43	76 43 33	62 35 27	33 8 25	4547 2177 2370	181 84 97	4,0 3,9 4,1	23,17	196	
004	BREUBERG, ST.	I M W	39 21 18	30 14 16	182 89 93	118 59 59	152 105 47	65 46 19	39 -9 48	6655 3203 3452	1072 620 452	16,1 19,4 13,1	30,76	216	
005	BROMBACHTAL	I M W	15 7 8	15 8 7	121 52 69	94 36 58	76 35 41	61 27 34	45 16 29	3214 1568 1646	160 86 74	5,0 5,5 4,5	20,44	157	
006	ERBACH, ST.	I M W	44 19 25	64 25 39	313 151 162	199 87 112	258 138 120	142 66 76	35 7 28	10743 5036 5707	966 504 462	9,0 10,0 8,1	61,53	175	
007	FRAENKISCH-CRUMBACH	I M W	10 5 5	27 12 15	60 31 29	47 23 24	53 29 24	49 26 23	-10 -5 -5	2655 1303 1352	44 22 22	1,7 1,7 1,6	16,10	165	
008	ESSENECK	I M W	8 6 2	4 2 2	25 14 11	10 7 3	25 22 3	9 8 1	4 -4 8	867 434 433	54 45 9	6,2 10,4 2,1	29,99	29	

SCHL. NR. DER GE- MEIN- DE	N A M E	G E S C H L .	BEVOELKERUNGSVORGAENGE IM 1. HALBJAHR 1981								WOHNBEVOELKERUNG AM 30.06.1981			GEMAR- KUNGS- FLAE- CHE AM 01.01.81	EIN- WOHN- ER JE QKM
			GE- BO- RE- NE	GE- STOR- BE- NE	ZUGEZOGENE		FORTGEZOGENE		ZU- OD.AB- NAHME DER BEV.	TNS- GESAMT	DARUNTER NICHTDEUTSCHE				
					INS- GESAMT	AUS HESS.GE- MEINDEN	INS- GESAMT	NACH HESS.GE- MEINDEN			ANZAHL	V.H.			
437	ODENWALDKREIS														
009	HOECHST I.D.W.	I M W	46 27 19	49 28 21	211 121 90	144 76 68	187 105 82	129 69 60	21 15 6	8403 4147 4256	830 471 359	9,9 11,4 8,4	30,51	275	
010	LUETZELBACH	I M W	29 18 11	39 18 21	160 74 86	104 51 53	112 58 54	68 31 37	38 16 22	5845 2528 2517	362 215 147	6,2 7,3 5,0	35,46	165	
011	MICHELSTADT, ST.	I M W	62 24 38	90 45 45	342 178 164	198 104 94	326 172 154	200 100 100	-12 -15 3	13588 6556 7432	1205 634 571	8,6 9,7 7,7	86,97	161	
012	MOSSAUTAL	I M W	17 7 10	17 10 7	31 16 15	25 12 13	49 27 22	35 19 16	-18 -14 -4	2155 1061 1094	74 34 40	3,4 3,2 3,7	48,50	44	
013	REICHELSCHEIM (ODENWALD)	I M W	40 22 18	52 27 25	181 91 90	121 59 62	143 68 75	89 34 55	26 18 8	7412 3650 3762	590 311 275	8,0 8,5 7,4	58,20	127	
014	ROTHEMBERG	I M W	7 3 4	17 10 7	69 31 38	24 14 10	51 26 25	26 11 15	8 -2 10	2334 1170 1164	63 38 25	2,7 3,2 2,1	30,47	77	
015	SENSBACHTAL	I M W	5 0 5	4 2 2	30 13 17	15 5 10	18 11 7	5 3 2	13 0 13	1084 536 548	5 10 -1	0,8 1,9 -0,2	33,94	32	
437	ODENWALDKREIS	I M W	428 205 223	510 249 261	2182 1094 1088	1405 587 718	1836 1302 834	1112 556 556	264 48 216	84937 40883 44054	6718 3659 3055	7,9 8,9 6,9	623,94	136	
438	LKR.OFFENBACH														
001	DIETZENBACH, ST.	I M W	150 70 80	76 43 33	1408 751 657	815 433 382	1279 698 581	896 468 428	203 80 123	25451 12732 12715	4647 2562 2055	18,3 20,1 16,4	21,67	1174	
002	DREIEICH, ST.	I M W	138 69 69	173 85 88	1172 622 550	778 401 377	1206 684 522	782 423 359	-69 -78 9	39007 18700 20307	4333 2415 1518	11,1 12,9 9,4	53,34	731	
003	EGELSBACH	I M W	41 20 21	38 21 17	198 101 97	137 68 69	216 116 100	158 82 76	-15 -16 1	3653 4230 4423	675 378 257	7,8 8,9 6,7	14,81	584	
004	HAINBURG	I M W	71 29 42	72 34 38	334 175 159	247 129 118	343 184 159	207 115 92	-10 -14 4	13459 6564 6855	1141 644 457	8,5 9,8 7,2	15,94	844	
005	HEUSENSTAMM, ST.	I M W	77 41 36	74 39 35	644 333 311	458 229 229	581 301 280	347 173 174	66 34 32	17318 8287 8931	1367 778 589	7,9 9,3 6,6	18,50	936	
006	LANGEN, ST.	I M W	129 67 62	161 88 73	1024 525 499	532 292 240	935 475 460	624 315 309	57 29 28	28883 13696 15187	3278 1717 1561	11,3 12,5 10,3	29,12	992	
007	MAINHAUSEN	I M W	30 13 17	40 23 17	143 76 67	85 43 42	171 86 85	122 59 63	-38 -20 -18	6762 3345 3413	457 245 208	6,8 7,4 6,1	17,87	378	
008	MUEHLHEIM AM MAIN, ST.	I M W	93 46 47	117 61 56	679 396 283	415 240 175	813 492 321	549 324 225	-158 -111 -47	24332 12158 12174	2723 1566 1157	11,2 12,9 9,5	20,74	1173	

SCHL. NR. DER GE- MEIN- DE	N A M E	G E S C H L. .	BEVOELKERUNGSVORGAENGE IM 1. HALBJAHR 1981								WOHNBEVOELKERUNG AM 30.06.1981			GEMAR- KUNGS- FLAE- CHE AM 01.01.81	EIN- WCH- NER JE CKM
			GE- BO- RE- NE	GE- STOR- BE- NE	ZUGEZOGENE		FORTGEZOGENE		ZU- OD. AB- NAHME DER BEV.	DARUNTER NICHTDEUTSCHE					
					INS- GESAMT	AUS HESS. GE- MEINDEN	INS- GESAMT	NACH HESS. GE- MEINDEN		INS- GESAMT	ANZAHL	V.H.	CKM		
438	LKR.OFFENBACH														
	009 NEU-ISENBURG, ST.	I M W	157 84 73	194 97 97	1209 663 546	760 406 354	1353 700 653	866 436 430	-181 -50 -131	35635 16842 18793	4927 2619 2308	13,8 15,6 12,3		24,29	1467
	010 OBERTSHAUSEN, ST.	I M W	116 51 65	73 38 35	629 352 277	403 216 187	692 368 324	472 238 234	-20 -3 -17	20877 10126 10751	3146 1615 1521	15,1 15,9 14,2		13,56	1540
	011 RODGAU, ST.	I M W	181 97 84	132 75 57	1147 600 547	753 388 365	1036 537 499	686 338 348	160 85 75	35896 17580 18316	3246 1753 1493	9,0 10,0 8,2		65,04	552
	012 ROEDERMARK, ST.	I M W	123 65 58	89 56 33	814 407 407	560 274 286	624 334 290	409 217 192	224 82 142	22226 10953 11273	2119 1163 956	9,5 10,6 8,5		30,01	741
	013 SELIGENSTADT, ST.	I M W	76 34 42	88 44 44	400 218 182	256 146 110	401 203 198	250 129 121	-13 5 -18	16957 8170 8787	1333 678 655	7,9 8,3 7,5		30,83	550
438	LKR.OFFENBACH	I M W	1382 686 696	1327 704 623	9801 5219 4582	6199 3265 2934	9650 5178 4472	6368 3317 3051	206 23 183	295456 143487 151969	33392 18137 15255	11,3 12,6 10,0		355,73	831
439	RHEINGAU-TAUNUS-KREIS														
	001 AARBERGEN	I M W	32 16 16	37 17 20	180 100 80	102 52 50	145 86 59	70 40 30	30 13 17	6524 3352 3172	1003 668 335	15,4 19,9 10,6		33,94	192
	002 BAD SCHWALBACH, ST.	I M W	40 21 19	74 35 39	384 211 173	208 117 91	287 146 141	171 84 87	63 51 12	9317 4288 5029	830 451 379	8,9 10,5 7,5		40,27	231
	003 ELTVILLE AM RHEIN, ST.	I M W	59 32 27	108 54 54	374 187 187	245 119 126	357 183 174	229 113 116	-32 -18 -14	15732 7364 8368	566 541 425	6,1 7,3 5,1		46,77	336
	004 GEISENHEIM, ST.	I M W	38 16 22	78 40 38	353 194 159	201 99 102	298 152 146	158 77 81	15 18 -3	11967 5785 6182	767 408 359	6,4 7,1 5,8		40,34	297
	005 HEIDENROD	I M W	25 13 12	31 13 18	264 149 115	157 84 73	166 94 72	111 60 51	92 55 37	6408 3118 3290	193 110 83	3,0 3,5 2,5		95,99	67
	006 HOHENSTEIN	I M W	26 13 13	24 13 11	149 70 79	108 49 59	130 68 62	91 46 45	21 2 19	5825 2858 2967	159 56 63	2,7 3,4 2,1		63,78	91
	007 HUENSTETTEN	I M W	32 19 13	51 25 26	231 122 109	144 70 68	175 79 96	136 56 80	37 37 0	7523 3753 3770	257 128 119	3,4 3,7 3,2		50,55	149
	008 IDSTEIN, ST.	I M W	96 47 49	89 41 48	591 316 275	371 188 183	428 226 202	279 143 136	170 96 74	18643 9252 9391	1904 1146 758	10,2 12,4 8,1		79,58	234
	009 KIEDRICH	I M W	22 7 15	31 9 22	86 41 45	52 26 26	81 39 42	56 28 28	-4 0 -4	3369 1485 1880	141 74 67	4,2 5,0 3,6		12,34	273
	010 LORCH, ST.	I M W	24 7 17	32 15 17	114 62 52	48 26 22	104 54 50	50 26 24	2 0 2	4649 2250 2399	157 97 60	3,4 4,3 2,5		54,65	85

SCHL. NR. DER GE- MEIN- DE	N A M E	G E S C H L .	BEVÖLKERUNGSVORGAENGE IM 1. HALBJAHR 1981								WOHNBEVÖLKERUNG AM 30.06.1981			GEMAR- KUNGS- FLÄCH- E AM 01.01.81	EIN- WCH- NER JE CKM
			GE- BO- RE- NE	GE- STOR- BE- NE	ZUGEZOGENE		FORTGEZOGENE		ZU- OD. AB- NAHME DER BEV.	INS- GESAMT	DARUNTER NICHTDEUTSCHE				
					INS- GESAMT	AUS HESS. GE- MEINDEN	INS- GESAMT	NACH HESS. GE- MEINDEN			ANZAHL	V.H.			
439	RHEINGAU-TAUNUS-KREIS														
011	NIEDERNHAUSEN	I M W	66 32 34	51 23 28	442 216 226	282 134 148	394 211 183	240 151 109	63 14 49	11294 5505 5785	709 395 314	6,3 7,2 5,4	35,25	320	
012	OESTRICH-WINKEL, ST.	I M W	39 16 23	69 31 38	295 151 144	178 91 87	245 133 112	153 77 76	20 3 17	11040 5233 5607	702 380 322	6,4 7,3 5,5	59,51	186	
013	RUEDESHEIM AM RHEIN, ST.	I M W	46 19 27	77 38 39	375 203 172	120 65 55	282 140 142	136 69 67	62 44 18	10378 4858 5520	1007 526 481	9,7 10,8 8,7	51,46	202	
014	SCHLANGENBAD	I M W	25 7 18	28 15 13	188 106 82	99 52 47	150 71 79	88 37 51	35 27 8	5762 2800 2562	343 181 162	6,0 6,5 5,5	36,51	158	
015	TAUNUSSTEIN, ST.	I M W	149 68 81	86 48 38	906 499 407	517 246 271	713 363 350	477 234 243	256 156 100	25915 12744 13171	1855 1125 730	7,2 8,8 5,5	67,00	387	
016	WALDEYS	I M W	20 10 10	18 7 11	151 70 81	115 52 63	81 35 46	56 25 31	72 38 34	4568 2261 2307	123 95 38	2,6 4,2 1,6	36,69	125	
017	WALLUF	I M W	35 17 18	31 15 16	160 76 84	124 62 62	126 65 61	95 48 47	38 13 25	5385 2598 2787	311 187 124	5,8 7,2 4,4	6,74	799	
439	RHEINGAU-TAUNUS-KREIS	I M W	774 360 414	915 439 476	5243 2773 2470	3071 1538 1533	4162 2145 2017	2596 1294 1302	940 549 391	164295 79508 84751	11437 6618 4815	7,0 8,3 5,7	811,37	202	
440	WETTERAUKREIS														
001	ALTENSTADT	I M W	49 20 29	41 20 21	239 123 116	165 79 86	221 124 97	165 91 74	26 -1 27	8781 4402 4375	549 358 191	6,3 8,1 4,4	30,07	292	
002	BAD NAUHEIM, ST.	I M W	121 61 60	230 92 138	1298 674 624	661 329 332	955 495 460	657 336 321	234 148 86	27213 12061 15152	2735 1479 1256	10,1 12,3 8,3	32,54	836	
003	BAD VILBEL, ST.	I M W	98 49 49	134 67 67	793 466 327	506 299 207	860 512 348	581 345 236	-103 -64 -39	25828 12595 13225	2457 1406 1091	9,7 11,2 8,2	25,64	1007	
004	BUEDINGEN, ST.	I M W	73 44 29	75 33 42	384 175 209	267 117 150	294 152 142	182 92 90	88 34 54	17264 8412 8852	805 442 363	4,7 5,3 4,1	122,84	141	
005	BUTZBACH, ST.	I M W	98 51 47	151 81 70	480 261 219	293 161 132	382 194 188	265 130 135	45 37 8	21319 10229 11090	1326 727 599	6,2 7,1 5,4	106,61	200	
006	ECHZELL	I M W	23 12 11	31 20 11	148 79 69	117 62 55	120 64 56	79 41 38	20 7 13	5308 2774 2534	168 104 64	3,2 3,7 2,5	37,62	141	
007	FLORSTADT	I M W	29 19 10	33 15 18	135 64 71	111 54 57	121 54 67	94 44 50	10 14 -4	7644 3723 3921	202 106 96	2,6 2,8 2,4	39,60	193	
008	FRIEDBERG (HESSEN), ST.	I M W	114 52 62	155 78 77	698 375 323	452 246 206	725 416 309	517 289 228	-68 -67 -1	24165 11712 12453	1760 1000 760	7,3 8,5 6,1	50,18	482	

SCHL. NR. DER GE- MEIN- DE	N A M E	G E S C H L .	BEVOELKERUNGSVORGAENGE IM 1. HALBJAHR 1981								WOHNBEVOELKERUNG AM 30.06.1981			GEMAR- KUNGS- FLAE- CHE AM 01.01.81	EIN- WCH- NER JE QKM
			GE- BO- RE- NE	GE- STOR- BE- NE	ZUGEZOGENE		FORTGEZOGENE		ZU- OD. AB- NAHME DER BEV.	INS- GESAMT	DARUNTER NICHTDEUTSCHE				
					INS- GESAMT	AUS HESS. GE- MEINDEN	INS- GESAMT	NACH HESS. GE- MEINDEN			ANZAHL	V.H.	QKM	ANZAHL	
440	WETTERAUKREIS														
009	GEDERN, ST.	I M W	36 21 15	37 21 16	142 79 63	108 59 49	95 48 47	71 35 36	46 31 15	6538 3484 3454	414 316 98	6,0 9,1 2,8	75,24	92	
010	GLAUBURG	I M W	17 5 12	14 6 8	68 37 31	45 23 22	41 21 20	33 16 17	30 15 15	2973 1473 1500	63 30 33	2,1 2,0 2,2	12,66	235	
011	HIRZENHAIN	I M W	13 8 5	16 10 6	53 31 22	32 18 14	54 30 24	34 19 15	-4 -1 -3	2732 1324 1406	260 138 122	9,5 10,4 8,7	16,09	170	
012	KARBEN, ST.	I M W	76 39 37	84 33 51	501 262 239	365 186 179	467 257 210	345 183 162	26 11 15	18078 8836 9242	1178 617 561	6,5 7,0 6,1	43,95	411	
013	KEFENROD	I M W	4 2 2	12 4 8	34 19 15	28 15 13	37 12 25	29 7 22	-11 5 -16	2424 1196 1228	25 13 16	1,2 1,1 1,3	30,67	79	
014	LIMESHAIN	I M W	22 13 9	20 16 4	87 43 44	60 30 30	106 52 54	81 39 42	-17 -12 -5	4016 1577 2035	242 151 51	6,0 7,6 4,5	12,51	321	
015	MUENZENBERG, ST.	I M W	15 9 6	24 16 8	97 46 51	82 40 42	81 39 42	72 34 38	7 0 7	4756 2332 2424	84 46 38	1,8 2,0 1,6	31,64	150	
016	NIDDA, ST.	I M W	77 46 31	131 61 70	303 152 151	229 115 114	329 186 143	229 127 102	-80 -49 -31	16201 7841 8360	646 406 240	4,0 5,2 2,9	118,34	137	
017	NIDDAFAL, ST.	I M W	40 23 17	46 21 25	222 117 105	168 89 79	215 111 104	175 90 85	1 8 -7	8185 4092 4093	227 129 58	2,8 3,2 2,4	40,24	203	
018	OBER-MOERLEN	I M W	22 10 12	24 10 14	112 59 53	82 43 39	117 64 53	85 47 38	-7 -5 -2	5000 2416 2584	170 102 68	3,4 4,2 2,6	37,64	133	
019	ORTENBERG, ST.	I M W	42 22 20	38 18 20	175 88 87	138 68 70	161 75 86	128 57 71	18 17 1	7834 3811 4023	189 55 94	2,4 2,5 2,3	54,72	143	
020	RANSTADT	I M W	23 11 12	25 11 14	89 43 46	69 34 35	96 48 48	77 37 40	-9 -5 -4	3540 1947 1593	103 51 52	2,6 2,6 2,6	34,25	115	
021	REICHELSHEIM(WETTERAU),ST	I M W	30 14 16	29 18 11	196 101 95	139 71 68	154 76 78	130 67 63	43 21 22	5858 2566 2892	227 147 80	3,9 5,0 2,8	27,60	212	
022	ROCKENBERG	I M W	18 9 9	22 13 9	29 15 14	26 12 14	65 31 34	59 29 30	-40 -20 -20	3659 1886 1773	84 55 29	2,3 2,9 1,6	16,14	227	
023	ROSBACH V.D.HOEHE, ST.	I M W	44 24 20	43 20 23	312 163 149	213 106 107	290 143 147	221 104 117	23 24 -1	9605 4801 4804	811 456 315	8,4 10,3 6,6	45,33	212	
024	WOELFERSHEIM	I M W	43 19 24	55 23 32	192 98 94	147 73 74	147 82 65	112 65 47	33 12 21	8167 3562 4205	248 125 119	3,0 3,3 2,8	43,15	189	
025	WOELLSTADT	I M W	18 8 10	31 12 19	141 70 71	106 51 55	122 68 54	101 55 46	6 -2 8	4533 2461 2472	194 137 57	3,9 5,6 2,3	15,38	321	
440	WETTERAUKREIS	I M W	1145 591 554	1501 719 782	6928 3640 3288	4609 2380 2229	6255 3354 2901	4522 2379 2143	317 158 159	252821 122717 130104	15211 8680 6531	6,0 7,1 5,0	1100,65	230	
	REG-BEZ.D A R M S T A D T	I M W	15431 7837 7594	19085 9302 9783	103271 56027 47244	55243 28741 26502	98226 53897 44329	55905 29203 26702	1391 665 726	3439441 1651887 1787554	407268 224613 182655	11,8 13,6 10,2	7445,80	462	

SCHL. NR. DER GE- MEIN- DE	N A M E	G E S C H L .	BEVOELKERUNGSVORGAENGE IM 1. HALBJAHR 1981								WOHNBEVOELKERUNG AM 30.06.1981			GEMAR- KUNGS- FLAE- CHE AM 01.01.81	EIN- WCH- NER JE QKM
			GE- BO- RE- NE	GE- STOR- BE- NE	ZUGEZOGENE		FORT GEZOGENE		ZU- OD. AB- NAHME DER BEV.	DARUNTER NICHTDEUTSCHE					
					INS- GESAMT	AUS HESS. GE- MEINDEN	INS- GESAMT	NACH HESS. GE- MEINDEN		INS- GESAMT	ANZAHL	V.H.			
531	LKR.GIESSEN														
001	ALLENDORF (LUMDA),ST.	I M W	24 13 11	22 11 11	80 50 30	59 37 22	66 37 29	59 34 25	16 15 1	3588 1801 1787	34 29 5	0,9 1,6 0,3	22,01	163	
002	BIEBERTAL	I M W	43 16 27	60 28 32	223 117 106	163 85 78	218 119 99	164 88 76	-12 -14 2	9841 4851 4990	244 169 75	2,5 3,5 1,5	43,92	224	
003	BUSECK	I M W	61 37 24	48 26 22	421 225 196	300 154 146	367 197 170	295 156 139	67 39 28	11286 5609 5677	503 300 203	4,5 5,3 3,6	38,69	292	
004	FERNWALD	I M W	28 18 10	19 13 6	221 109 112	166 84 82	225 113 112	161 78 83	5 1 4	5907 2933 2974	213 124 89	3,6 4,2 3,0	21,57	274	
005	GIESSEN, UNIV.-STADT	I M W	379 180 199	437 229 208	3198 1685 1513	1697 899 798	3422 1849 1573	2225 1195 1030	-282 -213 -69	76092 35708 40384	5846 3302 2544	7,7 9,2 6,3	72,49	1050	
006	GRUENBERG,ST.	I M W	63 34 29	55 30 25	276 136 140	203 100 103	229 109 120	168 76 92	55 31 24	11242 5459 5783	312 176 136	2,8 3,2 2,4	89,26	126	
007	HEUCHELHEIM	I M W	34 17 17	48 29 19	268 147 121	189 104 85	270 156 114	215 125 90	-16 -21 5	7324 3565 3759	443 249 154	6,0 7,0 5,2	10,55	694	
008	HUNGEN,ST.	I M W	51 26 25	72 37 35	182 89 93	127 57 70	165 87 78	120 61 59	-4 -9 5	11892 5765 6127	379 219 160	3,2 3,8 2,6	86,75	137	
009	LANGGODENS	I M W	65 35 30	51 30 21	341 181 160	253 131 122	254 136 118	178 91 87	101 50 51	9940 4936 5004	646 387 259	6,5 7,8 5,2	52,49	189	
010	LAUBACH,ST.	I M W	44 23 21	85 34 51	237 128 109	163 82 81	220 126 94	148 79 69	-24 -9 -15	9601 4734 4867	699 453 246	7,3 9,6 5,1	97,01	99	
011	LICH,ST.	I M W	66 31 35	55 27 28	333 190 143	224 131 93	287 149 138	198 98 100	57 45 12	11203 5365 5834	563 292 271	5,0 5,4 4,6	77,64	144	
012	LINDEN,ST.	I M W	54 31 23	45 23 22	504 281 223	382 204 178	461 229 232	307 162 145	52 60 -8	10736 5406 5330	630 398 232	5,9 7,4 4,4	22,79	471	
013	LOLLAR,ST.	I M W	49 29 20	59 28 31	252 128 124	199 100 99	248 158 90	155 86 69	-6 -29 23	8674 4440 4234	1356 855 461	15,6 20,2 10,9	21,89	396	
014	POHLHEIM,ST.	I M W	76 40 36	58 28 30	496 260 236	372 197 175	381 187 194	275 140 135	133 85 48	14027 6855 7172	1010 577 433	7,2 8,4 6,0	38,00	369	
015	RABENAU	I M W	29 16 13	33 16 17	97 49 48	56 24 32	91 47 44	78 39 39	2 2 0	5125 2444 2681	123 69 54	2,4 2,8 2,0	43,40	118	
016	REISKIRCHEN	I M W	48 21 27	51 30 21	224 113 111	180 88 92	190 94 96	149 74 75	31 10 21	8195 3577 4218	222 126 96	2,7 3,2 2,3	44,97	182	
017	STAUFENBERG,ST.	I M W	53 22 31	32 15 17	180 87 93	145 68 77	179 94 85	131 64 67	22 0 22	7328 3561 3767	486 281 205	6,6 7,9 5,4	28,11	261	
018	WETTENBERG	I M W	48 19 29	64 33 31	323 180 143	230 128 102	267 123 144	199 86 113	40 43 -3	11359 5567 5792	324 205 119	2,9 3,7 2,1	42,97	264	
531	LKR.GIESSEN	I M W	1215 608 607	1294 667 627	7856 4155 3701	5108 2573 2435	7540 4010 3530	5225 2732 2493	237 86 151	233360 112980 120380	14033 8251 5782	6,0 7,3 4,8	854,54	273	

SCHL. NR. DER GE- MEIN- DE	N A M E	G E S C H L .	BEVOELKERUNGSVORGAENGE IM 1. HALBJAHR 1981								WOHNBEVOELKERUNG AM 30.06.1981			GEMAR- KUNGS- FLAE- CHE AM 01.01.81		EIN- WCH- NER JE QKM
			GE- BO- RE- NE	GE- STOR- BE- NE	ZUGEZOGENE		FORT GEZOGENE		ZU- OD. AB- NAHME DER BEV.	INS- GESAMT	DARUNTER NICHTDEUTSCHE		V.H.	QKM	ANZAHL	
					INS- GESAMT	AUS HESS. GE- MEINDEN	INS- GESAMT	NACH HESS. GE- MEINDEN			ANZAHL					
532	LAHN-DILL-KREIS															
001	ASSLAR, ST.	I M W	46 22 24	62 26 36	234 120 114	196 98 98	248 131 117	183 91 92	-30 -15 -15	11322 5513 5809	944 513 431	8,3 9,3 7,4		43,49		260
002	BISCHOFFEN	I M W	27 12 15	17 13 4	70 34 36	47 21 26	52 34 18	44 31 13	28 -1 29	3139 1558 1581	75 42 33	2,4 2,7 2,1		35,37		89
003	BRAUNFELS, ST.	I M W	40 16 24	74 36 38	288 132 156	209 95 114	213 108 105	172 87 85	41 4 37	9507 4424 5083	372 204 168	3,9 4,6 3,3		47,10		202
004	BREITSCHIED	I M W	33 15 18	31 16 15	83 43 40	50 27 23	76 33 43	55 28 27	9 9 0	4473 2208 2265	113 74 39	2,5 3,4 1,7		31,75		141
005	DIETZHOELZTAL	I M W	48 20 28	31 17 14	153 92 61	74 45 29	149 73 76	96 47 49	21 22 -1	6219 3081 3138	491 311 180	7,9 10,1 5,7		37,44		166
006	DILLENBURG, ST.	I M W	151 69 82	147 70 77	480 263 217	316 177 139	502 265 237	327 164 163	-18 -3 -15	23467 11150 12317	1436 867 625	6,1 7,2 5,1		83,84		280
007	DRIEDORF	I M W	27 14 13	29 17 12	151 90 61	99 61 38	130 70 60	48 19 29	19 17 2	4798 2381 2417	401 234 167	8,4 9,8 6,9		47,55		101
008	EHRINGSHAUSEN	I M W	47 24 23	65 26 39	152 84 68	104 57 47	148 88 60	100 56 44	-14 -6 -8	8723 4305 4414	844 508 336	9,7 11,8 7,6		45,46		192
009	ESCHENBURG	I M W	70 33 37	46 19 27	180 113 67	108 68 40	236 144 92	146 83 63	-32 -17 -15	9325 4546 4775	437 253 184	4,7 5,6 3,9		45,72		204
010	GREIFENSTEIN	I M W	27 12 15	38 20 18	120 64 56	82 38 44	116 57 59	84 39 45	-7 -1 -6	6595 3208 3387	221 119 102	3,4 3,7 3,0		67,42		98
011	HAIGER, ST.	I M W	116 68 48	95 44 51	355 201 154	155 90 65	401 231 170	197 103 94	-25 -6 -19	18024 8901 9123	1401 888 513	7,8 10,0 5,6		106,65		169
012	HERBORN, ST.	I M W	106 62 44	150 75 75	561 283 278	402 200 202	534 291 243	370 203 167	-17 -21 4	21485 10245 11236	1566 839 727	7,3 8,2 6,5		63,75		337
013	HOHENAHR	I M W	22 14 8	26 9 17	82 53 29	64 39 25	72 39 33	66 34 32	6 19 -13	4217 2025 2188	33 6 27	0,8 0,3 1,2		45,66		92
014	HUETTENBERG	I M W	43 23 20	35 16 19	224 116 108	172 92 80	158 83 75	119 63 56	74 40 34	8181 4030 4151	245 154 51	3,0 3,8 2,2		40,73		201
015	LAHNAU	I M W	41 24 17	34 15 19	153 87 66	110 63 47	188 97 91	154 76 78	-28 -1 -27	7703 3791 3912	217 105 112	2,8 2,8 2,9		23,94		322
016	LEUN, ST.	I M W	15 8 7	21 7 14	110 53 57	99 46 53	96 54 42	74 40 34	8 0 8	4690 2226 2464	103 48 55	2,2 2,2 2,2		28,66		164
017	MITTENHAAR	I M W	23 11 12	31 14 17	71 44 27	52 31 21	98 52 46	77 39 38	-35 -11 -24	4862 2416 2446	242 146 53	5,0 6,2 3,8		35,17		138
018	SCHOEFFENGRUND	I M W	30 22 8	30 13 17	105 59 46	83 47 36	87 43 44	74 36 38	18 25 -7	5494 2691 2803	67 46 41	1,6 1,7 1,5		34,07		161

SCHL. NR. DER GE- MEIN- DE	N A M E	G E S C H L. .	BEVOELKERUNGSVORGAENGE IM 1. HALBJAHR 1981								WOHNBEVOELKERUNG AM 30.06.1981			GEMAR- KUNGS- FLAE- CHE AM 01.01.81	EIN- WCH- NER JE QKM
			GE- BO- RE- NE	GE- STOR- BE- NE	ZUGEZOGENE		FORTGEZOGENE		ZU- OD.AB- NAHME DER BEV.	DARUNTER NICHTDEUTSCHE					
					INS- GESAMT	HESS.GE- MEINDEN	INS- GESAMT	HESS.GE- MEINDEN		INS- GESAMT	ANZAHL	V.H.	QKM	ANZAHL	
532	LAHN-DILL-KREIS														
019	SIEGBACH	I	23	18	34	26	43	38	-4	2918	51	1,7	29,08	100	
		M	11	8	18	14	24	21	-3	1415	23	1,6			
		W	12	10	16	12	19	17	-1	1503	28	1,9			
020	SINN	I	24	42	149	109	136	94	-5	6188	471	7,6	18,77	330	
		M	12	17	82	62	78	51	-1	2999	287	9,6			
		W	12	25	67	47	58	43	-4	3185	184	5,8			
021	SOLMS, ST.	I	65	69	318	211	336	249	-22	12597	726	5,8	34,03	370	
		M	37	33	170	115	172	125	2	6164	438	7,1			
		W	28	36	148	96	164	124	-24	6433	288	4,5			
022	WALDSOLMS	I	11	34	78	52	78	56	-23	4065	75	1,8	44,78	91	
		M	5	11	38	26	40	28	-8	2005	32	1,6			
		W	6	23	40	26	38	28	-15	2056	43	2,1			
023	WETZLAR, ST.	I	235	331	1340	946	1274	795	-30	51967	5697	11,0	75,61	687	
		M	116	171	735	453	731	438	-51	25064	3311	13,2			
		W	119	160	605	393	543	357	21	26503	2386	8,9			
532	LAHN-DILL-KREIS	I	1270	1456	5491	3666	5371	3618	-66	239955	16248	6,8	1066,04	225	
		M	650	693	2974	1965	2938	1902	-7	116362	9391	8,1			
		W	620	763	2517	1701	2433	1716	-59	123597	6657	5,5			
533	LKR.LIMBURG-WEILBURG														
001	BESELICH	I	32	22	94	59	104	79	0	4681	245	5,2	31,53	148	
		M	17	9	57	37	53	40	12	2274	140	6,2			
		W	15	13	37	22	51	39	-12	2407	105	4,4			
002	BRECHEN	I	28	27	120	88	103	84	18	6188	168	2,7	24,88	249	
		M	18	15	64	51	54	42	13	3008	110	3,7			
		W	10	12	56	37	49	42	5	3180	58	1,8			
003	CAMBERG, ST.	I	63	66	320	231	215	134	102	11557	495	4,3	54,66	211	
		M	33	24	147	100	114	68	42	5560	256	5,3			
		W	30	42	173	131	101	66	60	5597	159	3,3			
004	DORNBURG	I	42	56	152	87	123	61	15	7827	221	2,8	33,20	236	
		M	17	26	82	49	57	35	16	3710	151	4,1			
		W	25	30	70	38	66	26	-1	4117	70	1,7			
005	ELBTAL	I	6	13	87	54	56	34	24	2036	45	2,2	11,11	183	
		M	3	8	43	30	31	16	7	990	22	2,2			
		W	3	5	44	24	25	18	17	1046	23	2,2			
006	ELZ	I	35	37	146	85	140	83	4	6890	391	5,7	16,87	408	
		M	21	12	78	44	70	43	17	3282	239	7,3			
		W	14	25	68	41	70	40	-13	3608	152	4,2			
007	HADAMAR, ST.	I	39	76	356	219	348	179	-29	10736	528	4,9	40,96	262	
		M	21	41	220	141	211	108	-11	5245	254	5,6			
		W	18	35	136	78	137	71	-18	5487	234	4,3			
008	HUENFELDEN	I	36	57	213	140	130	80	62	8770	152	1,7	62,70	140	
		M	17	27	103	67	68	43	25	4258	86	2,0			
		W	19	30	110	73	62	37	37	4512	66	1,5			
009	LIMBURG A.D.LAHN, ST.	I	135	167	775	347	728	337	15	28586	1722	6,0	45,14	633	
		M	68	83	397	176	395	180	-13	13162	876	6,7			
		W	67	84	378	171	333	157	28	15426	846	5,5			
010	LOEHNBERG	I	25	26	79	62	76	52	2	4325	164	3,8	33,82	128	
		M	14	13	36	30	43	26	-6	2128	114	5,4			
		W	11	13	43	32	33	26	8	2201	50	2,3			

SCHL. NR. DER GE- MEIN- DE	N A M E	G E S C H L .	BEVOELKERUNGSVORGAENGE IM 1. HALBJAHR 1981								WOHNBEVOELKERUNG AM 30.06.1981			GEMAR- KUNGS- FLAE- CHE AM 01.01.81	EIN- WCH- NER JE QKM
			GE- BO- RE- NE	GE- STOR- BE- NE	ZUGEZOGENE		FORTGEZOGENE		ZU- OD.AB- NAHME DER BEV.	INS- GESAMT	ANZAHL	V.H.			
					INS- GESAMT	AUS HESS.GE- MEINDEN	INS- GESAMT	NACH HESS.GE- MEINDEN							
533	LKR.LIMBURG-WEILBURG														
011	MENGERSKIRCHEN	I M W	26 14 12	33 16 17	87 52 35	47 30 17	85 44 41	61 30 31	-5 6 -11	4539 2209 2330	189 108 81	4,2 4,9 3,5	30,82	147	
012	MERENBERG	I M W	13 7 6	18 8 10	87 35 52	71 28 43	67 35 32	54 26 28	15 -1 16	2510 1243 1267	51 25 26	2,0 2,0 2,1	23,09	109	
013	RUNKEL, ST.	I M W	31 17 14	70 37 33	237 131 106	162 89 73	215 135 80	145 92 53	-17 -24 7	8732 4166 4566	193 132 61	2,2 3,2 1,3	43,72	200	
014	SELTERS (TAUNUS)	I M W	25 17 8	37 19 18	188 121 67	76 45 31	114 69 45	75 40 35	62 50 12	6495 3234 3261	233 143 90	3,6 4,4 2,8	40,45	161	
015	VILLMAR	I M W	32 15 17	32 10 22	91 48 43	57 29 28	134 56 48	72 38 34	-13 -3 -10	6471 3070 3401	167 93 74	2,6 3,0 2,2	43,10	150	
016	WALDBRUNN (WESTERWALD)	I M W	36 16 20	29 20 9	80 44 36	41 23 18	128 64 64	69 33 36	-41 -24 -17	5128 2460 2668	249 138 111	4,9 5,6 4,2	29,74	172	
017	WEILBURG, ST.	I M W	51 27 24	95 43 52	364 232 132	249 152 97	314 214 130	203 126 77	6 2 4	12262 5882 6380	499 290 209	4,1 4,9 3,3	57,40	214	
018	WEILMUNSTER	I M W	42 17 25	72 38 34	230 123 107	186 95 91	193 103 90	149 78 71	7 -1 8	9021 4431 4590	483 291 192	5,4 6,6 4,2	77,11	117	
019	WEINBACH	I M W	15 10 5	20 11 9	89 52 37	73 44 29	72 42 30	54 30 24	12 9 3	4577 2243 2334	48 27 21	1,0 1,2 0,9	37,66	122	
533	LKR.LIMBURG-WEILBURG	I M W	712 369 343	953 460 493	3795 2065 1730	2334 1260 1074	3315 1858 1457	2005 1094 911	239 116 123	151337 72559 78778	6243 3575 2668	4,1 4,9 3,4	737,96	205	
534	LKR.MARBURG-BIEDENKOPF														
001	AMONENBURG, ST.	I M W	35 17 18	25 12 13	96 49 47	76 37 39	98 49 49	76 36 40	8 5 3	4780 2342 2438	25 15 10	0,5 0,6 0,4	43,95	109	
002	ANGELBURG	I M W	15 9 6	23 12 11	55 29 26	41 19 22	60 30 30	37 17 20	-13 -4 -9	3466 1736 1730	96 85 11	2,8 4,9 0,6	16,72	207	
003	BAD ENDBACH	I M W	48 27 21	46 23 23	217 104 113	136 68 68	127 59 68	96 40 56	92 49 43	8218 4002 4216	142 92 50	1,7 2,3 1,2	39,84	206	
004	BIEDENKOPF, ST.	I M W	89 44 45	91 40 51	292 174 118	167 105 62	293 159 134	178 99 79	-3 19 -22	14533 7050 7483	831 549 282	5,7 7,8 3,8	90,33	161	
005	BREIDENBACH	I M W	39 21 18	30 13 17	151 86 65	105 64 41	114 70 44	61 40 21	46 24 22	6288 3224 3064	606 441 165	9,6 13,7 5,4	44,84	140	
006	COELBE	I M W	29 12 17	34 18 16	191 98 93	121 66 55	230 110 120	175 80 95	-44 -18 -26	6146 3023 3123	89 52 37	1,4 1,7 1,2	26,67	230	

SCHL. NR. DER GE- MEIN- DE	N A M E	G E S C H L .	BEVOELKERUNGSVORGAENGE IM 1. HALBJAHR 1981								WOHNBEVOELKERUNG AM 30.06.1981			GEMAR- KUNGS- FLAE- CHE AM 01.01.81 QKM	EIA- WCH- NER JE QKM
			GE- BO- RE- NE	GE- STOR- BE- NE	ZUGEZOGENE		FORTGEZOGENE		ZU- OD. AB- NAHME DER BEV.	INS- GESAMT	DARUNTER NICHTDEUTSCHE				
					INS- GESAMT	AUS HESS. GE- MEINDEN	INS- GESAMT	NACH HESS. GE- MEINDEN			ANZAHL	V.H.			
534	LKR.MARBURG-BIEDENKOPF														
007	DAUPHETAL	I M W	90 43 47	49 23 26	182 104 78	107 59 48	207 114 93	155 86 69	16 10 6	11704 5790 5514	1080 705 371	9,2 12,2 6,3	72,04	162	
008	EBSDORFERGRUND	I M W	35 21 14	39 20 19	195 94 101	144 69 75	172 86 86	137 69 68	19 9 10	7548 3522 4026	130 73 57	1,6 1,9 1,4	72,85	109	
009	FRONHAUSEN	I M W	20 11 9	20 14 6	71 41 30	56 30 26	92 45 47	73 34 39	-21 -7 -14	3644 1830 1814	27 19 8	0,7 1,0 0,4	27,89	131	
010	GLADENBACH, ST.	I M W	63 27 36	74 36 38	217 119 98	147 75 72	177 89 88	133 70 63	29 21 8	11186 5358 5828	493 355 138	4,4 6,6 2,4	72,28	155	
011	KIRCHHAIN, ST.	I M W	95 43 52	70 35 35	317 156 161	235 114 121	314 155 159	234 112 122	28 9 19	15346 7482 7867	657 350 267	4,3 5,2 3,4	90,92	169	
012	LAHNTAL	I M W	28 13 15	23 10 13	209 109 100	150 78 72	166 89 77	143 72 71	48 23 25	5843 2943 2500	242 155 87	4,1 5,3 3,0	40,47	144	
013	LOHRA	I M W	35 16 19	29 16 13	109 53 56	83 38 45	79 41 38	51 26 25	36 12 24	5003 2450 2553	49 25 24	1,0 1,0 0,9	49,08	102	
014	MARBURG, UNIV.-STADT	I M W	323 177 146	292 136 156	2910 1500 1410	1497 745 752	2548 1373 1175	1389 730 659	393 168 225	76812 37708 39104	4951 2955 1556	6,4 7,9 5,0	123,94	620	
015	MUENCHHAUSEN	I M W	15 6 9	28 13 15	74 35 39	54 27 27	66 29 37	52 23 29	-5 -1 -4	3600 1787 1813	17 10 7	0,5 0,6 0,4	41,54	87	
016	NEUSTADT (HESSEN), ST.	I M W	44 23 21	41 24 17	179 104 75	103 58 45	210 121 89	111 63 48	-28 -18 -10	8426 4183 4243	785 429 356	9,3 10,3 8,4	56,87	148	
017	RAUSCHENBERG, ST.	I M W	18 11 7	30 15 15	87 46 41	57 30 27	96 50 46	59 32 27	-21 -8 -13	4210 2062 2148	21 6 15	0,5 0,3 0,7	67,32	63	
018	STADTALLENDORF, ST.	I M W	136 57 79	87 40 47	440 235 205	236 113 123	546 309 237	324 176 148	-57 -57 0	20186 10053 10133	4105 2316 1793	20,4 23,0 17,7	78,30	258	
019	STEFFENBERG	I M W	18 11 7	25 11 14	67 36 31	55 29 26	63 30 33	53 25 28	-3 6 -9	4167 2044 2123	178 56 82	4,3 4,7 3,9	24,31	171	
020	WEIMAR	I M W	42 25 17	26 13 13	216 103 113	173 81 92	146 73 73	119 59 60	86 42 44	6148 2578 3170	53 24 29	0,9 0,8 0,9	47,06	131	
021	WETTER (HESSEN), ST.	I M W	51 25 26	55 29 26	245 139 106	171 95 76	203 96 107	157 70 87	38 39 -1	8940 4373 4567	187 115 72	2,1 2,6 1,6	104,58	85	
022	WOHRATAL	I M W	14 6 8	16 7 9	32 15 17	26 13 13	35 21 14	28 15 13	-5 -7 2	2167 1055 1112	14 5 9	0,6 0,5 0,8	30,67	71	
534	LKR.MARBURG-BIEDENKOPF	I M W	1282 645 637	1153 560 593	6552 3429 3123	3940 2013 1927	6042 3198 2844	3841 1974 1867	639 316 323	238764 117395 121365	14782 8956 5826	6,2 7,6 4,8	1262,48	189	

SCHL. NR. DER GE- MEIN- DE	N A M E	G E S C H L -	BEVOELKERUNGSVORGAENGE IM 1. HALBJAHR 1981								WOHNBEVOELKERUNG AM 30.06.1981			GEMAR- KUNGS- FLAE- CHE AM 01.01.81	EIN- WCH- NER JE QKM
			GE- BO- RE- NE	GE- STOR- BE- NE	ZUGEZOGENE		FORT GEZOGENE		ZU- OD.AB- NAHME DER BEV.	DARUNTER NICHTDEUTSCHE					
					INS- GESAMT	AUS HESS.GE- MEINDEN	INS- GESAMT	NACH HESS.GE- MEINDEN		INS- GESAMT	ANZAHL	V.H.	QKM		
535	VOGELSBERGKREIS														
001	ALSFELD, ST.	I M W	104 57 47	118 55 63	429 275 154	316 199 117	501 337 164	372 264 108	-86 -60 -26	17820 8957 8863	609 354 255	3,4 4,0 2,9	129,69	137	
002	ANTRIFTTAL	I M W	14 7 7	9 5 4	33 22 11	22 16 6	25 16 9	23 14 9	13 8 5	1991 969 1022	13 8 5	0,7 0,8 0,5	26,59	75	
003	FELDATAL	I M W	19 12 7	18 9 9	74 40 34	38 20 18	54 29 25	46 25 21	21 14 7	3064 1493 1571	62 34 28	2,0 2,3 1,8	55,69	55	
004	FREIENSTEINAU	I M W	13 10 3	18 11 7	42 26 16	30 22 8	47 23 24	41 19 22	-10 2 -12	3161 1554 1607	11 6 5	0,3 0,4 0,3	65,67	48	
005	GEMUENDEN (FELDA)	I M W	14 6 8	22 12 10	42 26 16	32 19 13	40 20 20	32 16 16	-6 0 -6	2957 1465 1492	36 24 12	1,2 1,6 0,8	55,00	54	
006	GREBENAU, ST.	I M W	18 7 11	18 8 10	58 32 26	42 25 17	50 28 22	42 22 20	8 3 5	2848 1354 1494	32 17 15	1,1 1,3 1,0	55,38	51	
007	GREBENHAIN	I M W	22 11 11	25 12 13	104 52 52	73 36 37	77 42 35	68 37 31	24 9 15	4781 2359 2422	74 35 39	1,5 1,5 1,6	91,63	52	
008	HERBSTEIN, ST.	I M W	33 15 18	32 22 10	79 33 46	57 23 34	76 36 40	58 27 31	4 -10 14	4540 2214 2326	47 18 29	1,0 0,8 1,2	79,99	57	
009	HOMBERG (OHM), ST.	I M W	36 16 20	46 29 17	131 68 63	92 45 47	98 41 57	71 30 41	23 14 9	7462 3763 3695	380 236 144	5,1 6,3 3,9	88,02	85	
010	KIRTORF, ST.	I M W	20 8 12	22 17 5	55 31 24	43 22 21	43 23 20	27 12 15	10 -1 11	3302 1568 1734	49 19 30	1,5 1,2 1,7	79,88	41	
011	LAUTERBACH (HESSEN), ST.	I M W	68 42 26	101 49 52	389 246 143	269 157 112	352 228 124	256 158 98	4 11 -7	14652 7052 7600	681 392 289	4,6 5,6 3,8	102,00	144	
012	LAUTERTAL (VOGELSBERG)	I M W	14 7 7	14 7 7	29 17 12	18 11 7	50 23 27	46 21 25	-21 -6 -15	2486 1265 1221	4 3 1	0,2 0,2 0,1	53,61	46	
013	MUECKE	I M W	48 29 19	51 27 24	114 58 56	83 42 41	122 62 60	95 47 48	-11 -2 -9	8799 4305 4494	91 55 36	1,0 1,3 0,8	86,24	102	
014	ROMROD, ST.	I M W	16 7 9	23 16 7	58 35 23	34 17 17	70 37 33	46 24 22	-19 -11 -8	2804 1365 1435	47 26 21	1,7 1,9 1,5	54,43	52	
015	SCHLITZ, ST.	I M W	44 20 24	85 41 44	159 84 75	98 52 46	136 65 71	85 38 47	-18 -2 -16	9353 4465 4884	256 143 113	2,7 3,2 2,3	142,07	66	
016	SCHOTTEN, ST.	I M W	42 25 17	74 31 43	162 81 81	131 68 63	170 95 75	147 81 66	-40 -20 -20	9557 4577 4580	152 72 80	1,6 1,6 1,6	133,53	72	
017	SCHWALMTAL	I M W	15 4 11	30 11 19	57 30 27	39 18 21	86 50 36	70 40 30	-44 -27 -17	3183 1523 1660	35 19 16	1,1 1,2 1,0	54,38	59	
018	ULRICHSTEIN, ST.	I M W	16 6 10	28 14 14	45 17 28	28 11 17	44 21 23	31 18 13	-11 -12 1	3198 1558 1640	52 32 20	1,6 2,1 1,2	65,61	49	

SCHL. NR. DER GE- MEIN- DE	N A M E	G E S C H L .	BEVOELKERUNGSVORGAENGE IM 1. HALBJAHR 1981								WOHNBEVOELKERUNG AM 30.06.1981			GEMAR- KUNGS- FLAE- CHE AM 01.01.81	EIN- WCH- NER JE QKM
			GE- BO- RE- NE	GE- STOR- BE- NE	ZUGEZOGENE		FORT GEZOGENE		ZU- OD. AB- NAHME DER BEV.	INS- GESAMT	ANZAHL	V.H.	DARUNTER NICHTDEUTSCHE		
					INS- GESAMT	AUS HESS. GE- MEINDEN	INS- GESAMT	NACH HESS. GE- MEINDEN							
535	VOGELSBERGKREIS														
	019 WARTENBERG	I M W	15 8 7	22 13 9	78 46 32	59 31 28	65 40 25	50 30 20	6 1 5	3507 1666 1641	47 24 23	1,3 1,4 1,2		39,54	89
535	VOGELSBERGKREIS	I M W	571 297 274	756 389 367	2138 1219 919	1504 834 670	2106 1216 890	1606 923 683	-153 -89 -64	109465 53476 55989	2678 1517 1161	2,4 2,8 2,1		1458,95	75
	REG-BEZ. G I E S S E N	I M W	5050 2569 2481	5612 2769 2843	25832 13842 11990	16552 8745 7807	24374 13220 11154	16295 8625 7070	896 422 474	972885 472772 500113	53984 31690 22254	5,5 6,7 4,5		5379,97	181
611000	KASSEL, ST.	I M W	772 400 372	1309 630 679	5734 3187 2547	2982 1507 1375	6133 3392 2751	3481 1859 1622	-936 -425 -511	194976 89569 105407	16673 9378 7295	8,6 10,5 6,5		106,95	1823
631	LKR. FULDA														
	001 BAD SALZSCHLITF	I M W	11 7 4	25 7 18	69 24 45	54 20 34	45 16 29	28 12 16	10 8 2	2510 1058 1452	46 15 31	1,8 1,4 2,1		13,04	192
	002. BURGHAWN	I M W	30 18 12	35 21 14	143 98 45	104 71 33	159 105 54	125 81 44	-21 -10 -11	5658 2778 2880	60 26 34	1,1 0,9 1,2		65,05	87
	003 DIPPERZ	I M W	13 5 8	12 5 7	45 23 22	34 17 17	68 30 38	53 23 30	-22 -7 -15	2551 1223 1328	81 45 36	3,2 3,7 2,7		30,08	85
	004 EBERSBURG	I M W	26 12 14	28 12 16	65 32 33	54 27 27	46 27 19	33 18 15	17 5 12	3801 1842 1959	24 10 14	0,6 0,5 0,7		37,07	103
	005 EHRENBERG (RHOEN)	I M W	9 2 7	10 6 4	22 10 12	13 7 6	51 20 31	29 11 18	-30 -14 -16	2563 1242 1321	4 -1 5	0,2 -0,1 0,4		40,83	63
	006 EICHENZELL	I M W	53 33 20	25 14 11	151 70 81	123 55 68	124 59 65	85 39 46	55 30 25	7915 3871 4044	156 84 72	2,0 2,2 1,8		55,96	141
	007 EITERFELD	I M W	38 23 15	30 10 20	96 50 46	56 34 22	133 69 64	89 44 45	-29 -6 -23	7042 3541 3501	118 81 37	1,7 2,3 1,1		89,83	78
	008 FLIEDEN	I M W	31 16 15	41 23 18	99 51 48	85 41 44	101 55 46	81 42 39	-12 -11 -1	7641 3714 3927	167 81 86	2,2 2,2 2,2		49,66	154
	009 FULDA, ST.	I M W	232 123 109	365 164 201	1352 722 630	867 454 413	1313 671 632	807 403 404	-84 10 -94	56951 25936 31015	4351 2355 1992	7,6 9,1 6,4		104,03	547
	010 GERSFELD (RHOEN), ST.	I M W	26 8 18	42 28 14	117 52 65	88 39 49	85 47 38	43 24 19	16 -15 31	5867 2648 3215	143 93 50	2,4 3,5 1,6		89,26	66
	011 GROSSENLUEDER	I M W	25 14 11	43 28 15	77 35 42	57 25 32	91 36 55	67 24 43	-32 -15 -17	7282 3543 3739	69 38 31	0,9 1,1 0,8		73,93	98
	012 HILDERS	I M W	20 14 6	31 12 19	62 26 36	45 19 26	81 36 45	59 26 33	-30 -8 -22	4633 2192 2441	69 35 34	1,5 1,6 1,4		76,39	66
	013 HOFBIEBER	I M W	27 13 14	28 11 17	88 44 44	49 22 27	69 38 31	46 25 21	18 8 10	5131 2538 2593	57 27 30	1,1 1,1 1,2		87,18	59

SCHL. NR. DER GE- MEIN- DE	N A M E	G E S C H L .	BEVOELKERUNGSVORGAENGE IM 1. HALBJAHR 1981								WOHNBEVOELKERUNG AM 30.06.1981			GEMAR- KUNGS- FLAE- CHE AM 01.01.81	EIN- WCH- NER JE QKM
			GE- BO- RE- NE	GE- STOR- BE- NE	ZUGEZOGENE		FORTGEZOGENE		ZU- OD. AB- NAHME DER BEV.	INS- GESAMT	DARUNTER NICHTDEUTSCHE				
					INS- GESAMT	AUS HESS. GE- MEINDEN	INS- GESAMT	NACH HESS. GE- MEINDEN			ANZAHL	V.H.	QKM	ANZAHL	
631	LKR.FULDA														
014	HOSENFELD	I	19	29	42	30	45	31	-13	3918	23	0,6	50,71	77	
		M	8	12	21	14	17	9	0	1500	20	1,1			
		W	11	17	21	16	28	22	-13	2018	3	0,1			
015	HUENFELD, ST.	I	81	79	375	283	286	170	91	14153	280	2,0	119,77	118	
		M	35	40	216	172	156	86	55	7171	155	2,2			
		W	46	39	159	111	130	84	36	6982	125	1,8			
016	KALBACH	I	21	31	82	66	101	82	-29	5406	58	1,1	70,70	76	
		M	12	18	45	38	42	33	-3	2596	29	1,1			
		W	9	13	37	28	59	49	-26	2810	29	1,0			
017	KUENZELL	I	68	44	309	234	368	260	-35	12501	224	1,7	30,27	426	
		M	38	28	142	116	170	134	-18	6065	71	1,2			
		W	30	16	167	118	198	126	-17	6836	153	2,2			
018	NEUHOF	I	46	57	383	252	293	182	79	10434	542	5,2	90,27	116	
		M	18	22	250	159	190	111	56	5080	352	6,9			
		W	28	35	133	93	103	71	23	5354	190	3,5			
019	NUESTTAL	I	17	12	31	23	39	31	-3	2503	24	1,0	45,52	55	
		M	8	5	15	11	19	16	-1	1199	14	1,2			
		W	9	7	16	12	20	15	-2	1304	10	0,8			
020	PETERSBERG	I	64	54	325	233	356	254	-21	12764	296	2,3	35,51	359	
		M	35	28	161	109	176	130	-8	6056	139	2,3			
		W	29	26	164	124	180	124	-13	6708	157	2,3			
021	POPPENHAUSEN (WASSERKUPPE)	I	12	12	30	21	41	25	-11	2447	71	2,9	40,76	60	
		M	9	4	15	12	22	14	-2	1177	25	2,1			
		W	3	8	15	9	19	11	-9	1270	46	3,6			
022	RASDORF	I	16	6	19	12	19	17	10	1582	10	0,6	30,06	53	
		M	7	4	6	4	6	5	3	747	5	0,7			
		W	9	2	13	8	13	12	7	835	5	0,6			
023	TANN (RHODEN), ST.	I	27	31	61	40	39	65	-32	5025	54	1,1	60,44	83	
		M	18	18	30	19	43	30	-13	2405	43	1,8			
		W	9	13	31	21	46	35	-19	2620	11	0,4			
631	LKR.FULDA	I	912	1070	4043	2823	3993	2662	-108	190678	6927	3,6	1380,33	138	
		M	476	520	2138	1485	2050	1340	44	90522	3746	4,1			
		W	436	550	1905	1338	1943	1322	-152	100156	3181	3,2			
632	LKR.HERSFELD-RODENBURG														
001	ALHEIM	I	22	26	85	53	90	65	-9	4534	34	0,7	63,85	71	
		M	11	14	38	24	45	34	-10	2197	27	1,2			
		W	11	12	47	29	45	31	1	2337	7	0,3			
002	BAD HERSFELD, ST.	I	111	166	765	446	692	436	18	28266	1090	3,9	73,81	383	
		M	56	94	418	230	374	236	6	13231	583	4,4			
		W	55	72	347	216	318	200	12	15035	507	3,4			
003	BEBRA, ST.	I	80	113	362	244	300	204	29	15507	949	6,1	93,62	166	
		M	38	55	213	144	168	114	28	7341	546	7,4			
		W	42	58	149	100	132	90	1	8166	403	4,9			
004	BREITENBACH A.HERZBERG	I	11	5	25	20	51	36	-20	1828	23	1,3	42,10	43	
		M	6	2	14	11	28	21	-10	865	10	1,2			
		W	5	3	11	9	23	15	-10	563	13	1,3			
005	CORNBERG	I	5	17	54	34	39	37	3	1873	45	2,4	23,36	80	
		M	2	6	29	14	25	23	0	921	31	3,4			
		W	3	11	25	20	14	14	3	952	14	1,5			

SCHL. NR. DER GE- MEIN- DE	N A M E	G E S C H L .	BEVOELKERUNGSVORGAENGE IM 1. HALBJAHR 1981								WOHNBEVOELKERUNG AM 30.06.1981			GEMAR- KUNGS- FLAE- CHE AM 01.01.81	EIN- WCH- NER JE QKM
			GE- BO- RE- NE	GE- STOR- BE- NE	ZUGEZOGENE		FORTGEZOGENE		ZU- OO.AB- NAHME DER BEV.	INS- GESAMT	DARUNTER NICHTDEUTSCHE				
					INS- GESAMT	AUS HESS.GE- MEINDEN	INS- GESAMT	NACH HESS.GE- MEINDEN			ANZAHL	V.H.			
632	LKR.HERSFELD-ROTENBURG														
006	FRIEDEWALD	I	12	15	44	37	58	46	-17	2465	18	0,7	39,63	62	
		M	4	8	21	18	26	22	-9	1202	9	0,7			
		W	8	7	23	19	32	24	-8	1263	5	0,7			
007	HAUNECK	I	16	24	100	81	97	79	-5	3336	54	1,6	17,75	188	
		M	11	13	56	45	45	36	9	1652	26	1,6			
		W	5	11	44	36	52	43	-14	1684	28	1,7			
008	HAUNETAL	I	14	23	59	44	62	48	-12	3125	46	1,5	54,91	57	
		M	6	8	31	25	29	20	0	1503	25	1,7			
		W	8	15	28	19	33	28	-12	1622	21	1,3			
009	HERINGEN(WERRA), ST.	I	46	58	94	59	150	100	-68	9104	118	1,3	61,21	149	
		M	30	27	47	29	71	46	-21	4473	66	1,5			
		W	16	31	47	30	79	54	-47	4631	52	1,1			
010	HOHENRODDA	I	20	25	43	28	57	43	-19	3564	25	0,7	35,74	100	
		M	12	12	21	16	27	22	-6	1741	12	0,7			
		W	8	13	22	12	30	21	-13	1823	13	0,7			
011	KIRCHHEIM	I	11	17	87	50	96	61	-15	3962	103	2,6	50,64	78	
		M	3	8	48	28	41	25	2	1972	55	2,8			
		W	8	9	39	22	55	36	-17	1950	48	2,4			
012	LUDWIGSAU	I	28	37	76	60	114	98	-47	5844	60	1,0	111,91	52	
		M	18	19	36	27	70	56	-35	2882	41	1,4			
		W	10	18	40	33	44	42	-12	2562	19	0,6			
013	NENTERSHAUSEN	I	22	18	58	45	76	59	-14	3470	109	3,1	57,06	61	
		M	9	9	28	23	43	32	-15	1672	66	3,9			
		W	13	9	30	22	33	27	1	1798	43	2,4			
014	NEUENSTEIN	I	6	13	43	40	37	27	-1	2980	14	0,5	64,84	46	
		M	4	7	21	18	22	17	-4	1495	11	0,7			
		W	2	6	22	22	15	10	3	1485	3	0,2			
015	NIEDERAULA	I	17	53	127	101	81	62	10	5316	209	3,9	64,19	83	
		M	6	16	70	53	48	34	12	2516	126	5,0			
		W	11	37	57	48	33	28	-2	2800	83	3,0			
016	PHILIPPSTHAL (WERRA)	I	25	46	130	99	95	66	14	4999	50	1,0	21,31	235	
		M	16	19	67	48	47	30	17	2370	22	0,9			
		W	9	27	63	51	48	36	-3	2629	28	1,1			
017	RONSHAUSEN	I	8	16	42	34	42	35	-8	2591	36	1,4	37,65	69	
		M	3	7	21	17	21	16	-4	1262	23	1,8			
		W	5	9	21	17	21	19	-4	1329	13	1,0			
018	ROTENBURG A.D.FULDA, ST.	I	85	87	405	268	302	173	101	14590	447	3,1	79,79	183	
		M	39	44	224	148	171	94	48	7066	251	3,6			
		W	46	43	181	120	131	79	53	7524	156	2,6			
019	SCHENKLENGSFELD	I	25	30	65	49	61	50	-1	4577	35	0,8	63,78	72	
		M	12	10	30	22	28	23	4	2216	16	0,7			
		W	13	20	35	27	33	27	-5	2361	19	0,8			
020	WILDECK	I	24	23	123	82	89	57	35	5826	69	1,2	39,87	146	
		M	11	12	80	57	45	30	34	2866	40	1,4			
		W	13	11	43	25	44	27	1	2560	29	1,0			
632	LKR.HERSFELD-ROTENBURG	I	588	812	2787	1874	2589	1782	-26	127757	3534	2,8	1097,02	116	
		M	297	390	1513	997	1374	931	46	61443	1986	3,2			
		W	291	422	1274	877	1215	851	-72	66314	1548	2,3			

SCHL. NR. DER GE- MEIN- DE	N A M E	G E S C H L .	BEVOELKERUNGSVORGAENGE IM 1. HALBJAHR 1981								WOHNBEVOELKERUNG AM 30.06.1981			GEMAR- KUNGS- FLAE- CHE AM 01.01.81		EIN- WCH- NER JE CKM
			GE- BO- RE- NE	GE- STOR- BE- NE	ZUGEZOGENE		FORT GEZOGENE		ZU- OD.AB- NAHME DER BEV.	INS- GESAMT	DARUNTER NICHTDEUTSCHE		QKM	ANZAHL		
					INS- GESAMT	AUS HESS.GE- MEINDEN	INS- GESAMT	NACH HESS.GE- MEINDEN			ANZAHL	V.H.				
633	LKR.KASSEL															
001	AHNATAL	I	34	37	184	126	161	147	20	7182	123	1,7	18,06	398		
		M	18	17	94	64	80	73	15	3496	93	2,7				
		W	16	20	90	62	81	74	5	3686	30	0,8				
002	BAD KARLSHAFEN, ST.	I	17	28	113	41	114	37	-12	4412	179	4,1	14,85	297		
		M	9	13	62	19	60	22	-2	2020	89	4,4				
		W	8	15	51	22	54	15	-10	2392	90	3,8				
003	BAUNATAL, ST.	I	86	106	683	498	612	470	51	21417	685	3,2	38,28	559		
		M	45	51	365	262	326	248	33	10452	367	3,5				
		W	41	55	318	236	286	222	18	10565	318	2,9				
004	BREUNA	I	15	25	70	40	56	40	4	3618	13	0,4	40,47	89		
		M	7	13	35	19	28	19	1	1753	7	0,4				
		W	8	12	35	21	28	21	3	1865	6	0,3				
005	CALDEN	I	28	30	215	126	179	110	34	6792	65	1,0	54,84	124		
		M	17	19	85	61	65	48	18	3366	27	0,8				
		W	11	11	130	65	114	62	16	3426	38	1,1				
006	EMSTAL	I	19	31	248	206	158	130	78	6233	196	3,1	38,69	161		
		M	11	18	136	117	91	77	38	2849	98	3,4				
		W	8	13	112	89	67	53	40	3384	58	2,9				
007	ESPENAU	I	20	20	138	110	108	87	30	4686	89	1,9	13,59	345		
		M	9	8	74	58	57	40	18	2278	59	2,6				
		W	11	12	64	52	51	47	12	2408	30	1,2				
008	FULDABRUECK	I	49	35	345	279	296	225	63	9072	173	1,9	17,85	508		
		M	23	24	180	139	135	101	44	4465	101	2,3				
		W	26	11	165	140	161	124	19	4607	72	1,6				
009	FULDATAI	I	47	53	447	340	381	265	60	12851	253	2,0	33,64	382		
		M	24	30	258	191	228	154	24	6616	136	2,1				
		W	23	23	189	149	153	111	36	6235	117	1,9				
010	GREBENSTEIN, ST.	I	25	40	158	122	105	85	38	5838	105	1,8	49,83	117		
		M	7	18	85	61	54	43	20	2833	60	2,1				
		W	18	22	73	61	51	42	18	3005	45	1,5				
011	HABICHTSWALD	I	19	23	137	101	120	94	13	4535	56	1,2	28,15	161		
		M	8	7	65	51	61	51	5	2221	34	1,5				
		W	11	16	72	50	59	43	8	2314	22	1,0				
012	HELSA	I	31	42	118	91	113	89	-6	5883	85	1,4	25,73	229		
		M	14	21	55	41	65	51	-17	2823	52	1,8				
		W	17	21	63	50	48	38	11	3060	33	1,1				
013	HOFGEISMAR, ST.	I	76	125	396	292	269	165	78	13695	635	4,6	86,39	159		
		M	42	53	186	134	142	82	33	6405	365	5,7				
		W	34	72	210	158	127	83	45	7290	270	3,7				
014	IMMENHAUSEN, ST.	I	34	38	281	212	150	129	127	7007	211	3,0	28,55	245		
		M	13	12	137	105	88	73	50	3386	124	3,7				
		W	21	26	144	107	62	56	77	3621	87	2,4				
015	KAUFUNGEN	I	45	61	289	225	218	164	55	10611	423	4,0	26,09	407		
		M	23	28	157	119	112	78	40	5114	280	5,5				
		W	22	33	132	106	106	86	15	5467	143	2,6				
016	LIEBENAU, ST.	I	14	28	53	31	47	30	-8	3573	15	0,4	48,87	73		
		M	9	20	27	16	19	12	-3	1729	9	0,5				
		W	5	8	26	15	28	18	-5	1844	6	0,3				
017	LOHFELDEN	I	54	72	412	338	380	294	14	11799	606	5,1	16,49	716		
		M	25	42	214	176	200	149	-3	5690	322	5,7				
		W	29	30	198	162	180	145	17	6109	284	4,6				
018	NAUMBURG, ST.	I	30	37	86	51	72	51	7	4875	32	0,7	66,19	74		
		M	16	18	48	34	33	23	13	2386	13	0,5				
		W	14	19	38	17	39	28	-6	2485	19	0,8				

SCHL. NR. DER GE- MEIN- DE	N A M E	G E S C H L .	BEVOELKERUNGSVORGAENGE IM 1. HALBJAHR 1981								WOHNBEVOELKERUNG AM 30.06.1981			GEMAR- KUNGS- FLAE- CHE AM 01.01.81	EIN- WCH- NER JE CKM
			GE- BO- RE- NE	GE- STOR- BE- NE	ZUGEZOGENE		FORTGEZOGENE		ZU- OD-AB- NAHME DER BEV.	DARUNTER NICHTDEUTSCHE					
					INS- GESAMT	AUS HESS.GE- MEINDEN	INS- GESAMT	NACH HESS.GE- MEINDEN		INS- GESAMT	ANZAHL	V.H.			
633	LKR.KASSEL														
019	NIESTE	I M W	9 4 5	5 3 2	28 16 12	24 13 11	29 10 19	22 10 12	3 7 -4	1525 762 763	9 4 5	0,6 0,5 0,7	4,05	377	
020	NIESTETAL	I M W	42 22 20	44 29 15	266 147 119	178 97 81	244 120 118	194 92 102	20 14 6	9578 4856 5122	367 224 143	3,7 4,6 2,8	22,19	450	
021	OBBERWESER	I M W	20 13 7	18 11 7	71 30 41	37 14 23	71 34 37	35 19 16	2 -2 4	3548 1724 1824	18 8 10	0,5 0,5 0,5	41,16	86	
022	REINHARDSHAGEN	I M W	20 10 10	27 17 10	100 58 42	35 19 16	182 132 50	41 25 16	-89 -81 -8	4523 2247 2276	71 47 24	1,6 2,1 1,1	12,98	348	
023	SCHAUENBURG	I M W	38 20 18	60 25 35	230 116 114	185 93 92	222 110 112	181 90 91	-14 1 -15	9866 4514 4552	233 155 78	2,4 3,2 1,6	30,73	321	
024	SOEHREWALD	I M W	28 20 8	36 14 22	131 61 70	105 48 57	122 60 62	105 54 51	1 7 -6	4692 2309 2383	76 46 30	1,6 2,0 1,3	58,95	80	
025	TRENDELBURG, ST.	I M W	30 19 11	38 14 24	76 40 36	48 24 24	69 37 32	53 30 23	-1 8 -9	5713 2761 2552	30 4 26	0,5 0,1 0,9	69,34	82	
026	VELLMAR, ST.	I M W	80 41 39	66 39 27	797 398 399	618 306 312	686 354 332	544 280 264	125 46 79	16716 8183 8533	614 357 257	3,7 4,4 3,0	13,96	1197	
027	WAHLSBURG	I M W	7 3 4	32 19 13	450 268 182	106 65 41	448 275 173	126 78 48	-23 -23 0	3315 1536 1779	42 32 10	1,3 2,1 0,6	11,43	290	
028	WOLFHAGEN, ST.	I M W	64 36 28	80 40 40	358 208 150	207 124 83	293 162 131	200 105 95	49 42 7	12308 5986 6322	313 194 119	2,5 3,2 1,9	111,94	110	
029	ZIERENBERG, ST.	I M W	21 12 9	34 12 22	192 92 100	145 70 75	154 67 87	108 49 59	25 25 0	6487 3197 3290	158 130 68	3,1 4,1 2,1	86,57	75	
200	GUTSBEZIRK REINHARDSWALD	I M W	0 0 0	0 0 0	0 0 0	0 0 0	0 0 0	0 0 0	0 0 0	2 1 1	0 0 0	0,0 0,0 0,0	182,64		
633	LKR.KASSEL	I M W	1002 520 482	1271 635 636	7072 3697 3375	4917 2540 2377	6059 3211 2848	4221 2176 2045	744 371 373	222752 108358 114394	5915 3437 2478	2,7 3,2 2,2	1292,49	172	
634	SCHWALM-EDER-KREIS														
001	BORKEN (HESSEN), ST.	I M W	81 42 39	75 48 27	285 152 133	195 103 92	248 114 134	187 87 100	43 32 11	14058 6881 7177	492 282 210	3,5 4,1 2,9	82,27	171	
002	EDERMJENDE	I M W	32 18 14	32 14 18	130 60 70	111 47 64	132 64 68	116 53 63	-2 0 -2	6770 3265 3501	140 80 60	2,1 2,4 1,7	25,82	262	
003	FELSBERG, ST.	I M W	51 24 27	69 35 34	211 94 117	136 62 74	154 73 81	113 49 64	39 10 29	11318 5479 5835	348 218 130	3,1 4,0 2,2	83,28	136	

SCHL. NR. DER GE- MEIN- DE	N A M E	G E S C H L. .	BEVÖLKERUNGSVORGAENGE IM 1. HALBJAHR 1981								WOHNBEVÖLKERUNG AM 30.06.1981			GEMAR- KUNGS- FLÄ- CHE AM 01.01.81	EIN- WCH- NER JE QKM
			GE- BO- RE- NE	GE- STOR- BE- NE	ZUGEZOGENE		FORTGEZOGENE		ZU- OD. AB- NAHME DER BEV.	INS- GESAMT	DARUNTER NICHTDEUTSCHE		CKM		
					INS- GESAMT	AUS HESS. GE- MEINDEN	INS- GESAMT	NACH HESS. GE- MEINDEN			ANZAHL	V.H.			
634	SCHWALM-EDER-KREIS														
004	FRIELENDOF	I M W	35 17 18	44 19 25	97 54 43	71 42 29	109 64 45	79 45 34	-21 -12 -9	7427 3580 3847	36 11 25	0,5 0,3 0,6	85,82	87	
005	FRITZLAR, ST.	I M W	76 43 33	86 37 49	386 215 171	261 139 122	310 158 152	214 104 110	66 63 3	15224 7734 7490	501 259 242	3,3 3,3 3,2	88,79	171	
006	GILSERBERG	I M W	20 8 12	19 10 9	40 21 19	25 10 15	42 20 22	34 16 18	-1 -1 0	3162 1572 1590	12 8 4	0,4 0,5 0,3	61,57	51	
007	GUDENSBERG, ST.	I M W	32 17 15	51 26 25	168 83 85	132 62 70	139 59 80	110 47 63	10 15 -5	7418 3597 3821	212 123 89	2,9 3,4 2,3	46,49	160	
008	GUXHAGEN	I M W	15 10 5	22 12 10	121 60 61	99 49 50	120 59 61	83 38 45	-6 -1 -5	4486 2247 2239	41 29 12	0,9 1,3 0,5	26,27	171	
009	HOMBERG (EFZE), ST.	I M W	78 40 38	92 34 58	360 181 179	202 99 103	373 208 165	277 149 128	-27 -21 -6	14357 6874 7483	344 176 168	2,4 2,6 2,2	99,93	144	
010	JESBERG	I M W	16 9 7	29 11 18	70 36 34	48 28 20	61 33 28	49 27 22	-4 1 -5	2806 1368 1438	67 40 27	2,4 2,9 1,9	49,78	56	
011	KNUELLWALD	I M W	21 13 8	40 20 20	126 74 52	94 56 38	82 44 38	56 30 26	25 23 2	5259 2676 2583	27 16 11	0,5 0,6 0,4	100,55	52	
012	KOERLE	I M W	12 7 5	10 3 7	61 36 25	50 30 20	49 29 20	39 23 16	14 11 3	2508 1225 1283	25 17 8	1,0 1,4 0,6	17,49	143	
013	MALSFELD	I M W	19 11 8	26 13 13	74 37 37	63 30 33	70 34 36	62 29 33	-3 1 -4	3996 1895 2101	31 19 12	0,8 1,0 0,6	34,49	116	
014	MELSUNGEN, ST.	I M W	51 26 25	96 43 53	242 132 110	147 75 72	261 141 120	183 97 86	-64 -26 -38	13128 6141 6987	756 442 314	5,8 7,2 4,5	63,10	208	
015	MORSCHEN	I M W	8 4 4	27 15 12	97 53 44	58 31 27	48 22 26	31 13 18	30 20 10	3901 1618 2083	55 24 31	1,4 1,3 1,5	47,94	81	
016	NEUENTAL	I M W	11 7 4	31 15 16	42 17 25	35 14 21	75 42 33	64 35 29	-53 -33 -20	3417 1658 1759	28 13 15	0,8 0,8 0,9	38,65	88	
017	NEUKIRCHEN, ST.	I M W	30 13 17	66 30 36	140 74 66	87 46 41	119 64 55	90 51 39	-15 -7 -8	6843 3179 3664	111 51 60	1,6 1,6 1,6	66,29	103	
018	NIEDENSTEIN, ST.	I M W	19 12 7	30 16 14	127 64 63	108 53 55	103 58 45	83 47 36	13 2 11	4742 2258 2444	64 37 27	1,3 1,6 1,1	30,62	155	
019	OBERAULA	I M W	15 9 6	20 5 15	72 35 37	43 23 20	62 29 33	51 22 29	5 10 -5	3374 1573 1801	48 25 23	1,4 1,6 1,3	43,89	77	
020	OTTRAU	I M W	13 7 6	14 6 8	38 22 16	30 16 14	27 18 9	19 14 5	10 5 5	2412 1158 1254	9 3 6	0,4 0,3 0,5	48,50	50	
021	SCHRECKSBACH	I M W	18 7 11	10 5 5	40 22 18	34 20 14	27 18 9	24 16 8	21 6 15	3141 1541 1660	11 6 5	0,4 0,4 0,3	36,60	86	

SCHL. NR. DER GE- MEIN- DE	N A M E	G E S C H L .	BEVOELKERUNGSVORGAENGE IM 1. HALBJAHR 1981								WOHNBEVOELKERUNG AM 30.06.1981			GEMAR- KUNGS- FLAE- CHE AM 01.01.81	EIN- WOHN- NER JE QKM
			GE- BO- RE- NE	GE- STOR- BE- NE	ZUGEZOGENE		FORTGEZOGENE		ZU- OD. AB- NAHME DER BEV.	INS- GESAMT	DARUNTER NICHTDEUTSCHE				
					INS- GESAMT	AUS HESS. GE- MEINDEN	INS- GESAMT	NACH HESS. GE- MEINDEN			ANZAHL	V.H.	CKM	ANZAHL	
634	SCHWALM-EDER-KREIS														
022	SCHWALMSTADT, ST.	I M W	100 55 45	103 53 50	433 257 176	321 182 139	376 224 152	266 148 118	54 35 19	17576 8849 9127	373 216 157	2,1 2,4 1,7	84,74	212	
023	SCHWARZENBORN, ST.	I M W	4 2 2	3 0 3	56 37 19	49 32 17	28 22 6	19 14 5	29 17 12	1337 774 563	37 25 12	2,8 3,2 2,1	26,93	50	
024	SPANGENBERG, ST.	I M W	34 16 18	47 19 28	115 52 63	80 34 46	142 69 73	109 52 57	-40 -20 -20	6590 3166 3424	266 127 139	4,0 4,0 4,1	97,70	67	
025	WABERN	I M W	39 24 15	35 20 15	180 100 80	134 76 58	176 104 72	140 83 57	8 0 8	7513 3763 3750	106 70 36	1,4 1,9 1,0	51,38	146	
026	WILLINGSHAUSEN	I M W	21 9 12	29 7 22	81 49 32	51 32 19	91 45 46	71 33 38	-18 6 -24	5079 2530 2549	34 12 22	0,7 0,5 0,9	59,93	85	
027	ZWESTEN	I M W	12 9 3	12 7 5	96 47 49	58 24 34	79 39 40	39 18 21	17 10 7	3196 1614 1582	47 26 21	1,5 1,6 1,3	39,45	81	
634	SCHWALM-EDER-KREIS	I M W	863 459 404	1118 523 595	3888 2064 1824	2722 1415 1307	3503 1854 1649	2608 1340 1268	130 146 -16	181438 88459 92579	4221 2355 1866	2,3 2,7 2,0	1538,28	118	
635	LKR. WALDECK-FRANKENBERG														
001	ALLENDORF (EDER)	I M W	25 12 13	33 14 19	111 62 49	81 46 35	114 61 53	90 49 41	-11 -1 -10	4456 2165 2291	257 178 119	6,7 8,2 5,2	41,79	107	
002	AROLSEN, ST.	I M W	75 34 41	125 59 66	582 305 277	263 136 127	401 223 178	184 97 87	131 57 74	16487 7972 8515	1515 1096 419	9,2 13,7 4,9	126,32	131	
003	BAD WILDUNGEN, ST.	I M W	68 32 36	122 53 69	586 282 304	304 142 162	549 242 307	341 136 205	-17 19 -36	15648 6996 8652	1112 584 528	7,1 8,3 6,1	120,08	130	
004	BATTENBERG (EDER), ST.	I M W	31 22 9	39 17 22	127 69 58	75 37 38	118 71 47	56 33 23	1 3 -2	5031 2499 2532	265 170 59	5,3 6,8 3,9	64,73	78	
005	BROMSKIRCHEN	I M W	7 5 2	12 8 4	72 39 33	21 15 6	29 18 11	12 7 5	38 18 20	1656 801 655	66 38 28	4,0 4,7 3,3	35,25	47	
006	BURGWALD	I M W	32 19 13	25 11 14	76 34 42	46 18 28	106 51 55	81 38 43	-23 -9 -14	4700 2306 2394	45 25 20	1,0 1,1 0,8	41,30	114	
007	DIEMELSEE	I M W	21 12 9	29 13 16	93 51 42	47 26 21	80 40 40	52 25 27	5 10 -5	5031 2494 2537	63 40 23	1,3 1,6 0,9	121,70	41	
008	DIEMELSTADT, ST.	I M W	28 14 14	50 27 23	137 74 63	52 25 27	122 66 56	44 23 21	-7 -5 -2	5781 2885 2896	225 162 63	3,9 5,6 2,2	82,56	70	
009	EDERTAL	I M W	30 16 14	43 25 18	211 112 99	77 35 42	129 74 55	85 47 38	69 29 40	6348 3062 3286	179 101 78	2,8 3,3 2,4	115,72	55	

SCHL. NR. DER GE- MEIN- DE	N A M E	G E S C H L .	BEVOLKERUNGSVORGAENGE IM 1. HALBJAHR 1981								WOHNBEVOLKERUNG AM 30.06.1981			GEMAR- KUNGS- FLAE- CHE AM 01.01.81	EIN- WCH- NER JE QKM
			GE- BO- RE- NE	GE- STOR- BE- NE	ZUGEZOGENE		FORTGEZOGENE		ZU- OD. AB- NAHME DER BEV.	INS- GESAMT	ANZAHL	V.H.			
					INS- GESAMT	AUS HESS. GE- MEINDEN	INS- GESAMT	NACH HESS. GE- MEINDEN					DARUNTER NICHTDEUTSCHE	QKM	ANZAHL
635	LKR.WALDECK-FRANKENBERG														
010	FRANKENAU, ST.	I M W	14 7 7	21 13 8	49 30 19	23 13 10	57 31 26	46 24 22	-15 -7 -8	3089 1544 1545	16 12 4	0,5 0,8 0,3	57,31	54	
011	FRANKENBERG (EDER), ST.	I M W	83 42 41	82 42 40	418 210 208	263 126 137	367 188 179	252 123 129	52 22 30	16263 7573 8290	544 322 222	3,3 4,0 2,7	124,87	130	
012	GEMUENDEN (WCHRA), ST.	I M W	22 11 11	23 16 7	57 32 25	43 23 20	70 35 35	47 21 26	-14 -8 -6	3576 1738 1838	81 56 25	2,3 3,2 1,4	58,67	61	
013	HAINA (KLOSTER)	I M W	18 7 11	51 32 19	127 65 62	105 53 52	117 59 58	90 48 42	-23 -19 -4	4511 2487 2024	75 60 15	1,7 2,4 0,7	91,26	49	
014	HATZFELD (EDER), ST.	I M W	24 7 17	22 10 12	70 35 35	40 19 21	66 41 25	27 17 10	6 -9 15	3349 1677 1672	120 70 50	3,6 4,2 3,0	58,52	57	
015	KORBACH, ST.	I M W	78 43 35	138 73 65	511 248 263	310 154 156	459 251 208	265 138 127	-8 -33 25	22478 10653 11825	1315 810 505	5,9 7,6 4,3	123,98	181	
016	LICHTENFELS, ST.	I M W	24 14 10	40 15 25	72 32 40	44 18 26	104 49 55	67 30 37	-48 -18 -30	4376 2167 2209	43 21 22	1,0 1,0 1,0	96,73	45	
017	ROSENTHAL, ST.	I M W	15 9 6	8 7 1	46 22 24	23 8 15	42 22 20	38 19 19	11 2 9	2094 1025 1065	18 9 9	0,9 0,9 0,8	51,54	41	
018	TWISTETAL	I M W	22 10 12	27 15 12	109 60 49	76 40 36	87 33 54	67 23 44	17 22 -5	4595 2299 2296	79 47 32	1,7 2,0 1,4	74,00	62	
019	VOEHL	I M W	29 15 14	39 20 19	159 80 79	80 46 34	166 89 77	98 56 42	-17 -14 -3	5703 2739 2564	102 63 39	1,8 2,3 1,3	98,80	58	
020	VOLKMARSEN, ST.	I M W	37 15 22	44 19 25	99 53 46	63 31 32	116 54 62	80 35 45	-24 -5 -19	6501 3144 3357	140 75 65	2,2 2,4 1,9	67,46	96	
021	WALDECK, ST.	I M W	30 15 15	50 26 24	174 81 93	91 37 54	142 74 68	112 57 55	12 -4 16	7038 3427 3611	117 69 48	1,7 2,0 1,3	115,74	61	
022	WILLINGEN (UPLAND)	I M W	22 10 12	40 21 19	193 84 109	56 29 27	197 92 105	79 37 42	-22 -19 -3	6236 2897 3339	150 93 57	2,4 3,2 1,7	80,19	78	
635	LKR.WALDECK-FRANKENBERG	I M W	735 371 364	1063 536 527	4079 2060 2019	2183 1077 1106	3638 1664 1774	2213 1083 1130	113 31 82	154947 74950 79997	6571 4101 2470	4,2 5,5 3,1	1848,52	84	
636	WERRA-MEISSNER-KREIS														
001	BAD SOODEN-ALLENDORF, ST.	I M W	33 16 17	79 35 44	299 141 158	151 71 80	213 112 101	132 71 61	40 10 30	9865 4624 5241	152 93 59	1,5 2,0 1,1	74,11	133	
002	BERKATAL	I M W	10 6 4	11 7 4	28 15 13	21 12 9	35 15 20	29 12 17	-8 -1 -7	1913 965 948	17 11 6	0,9 1,1 0,6	19,57	98	

SCHL. NR. DER GE- MEIN- DE	N A M E	G E S C H L .	BEVOELKERUNGSVORGAENGE IM 1. HALBJAHR 1981								WOHNBEVOELKERUNG AM 30.06.1981			GEMAR- KUNGS- FLAE- CHE AM 01.01.81	EIN- WOHN- NER JE QKM
			GE- BO- RE- NE	GE- STOR- BE- NE	ZUGEZOGENE		FORTGEZOGENE		ZU- OD. AB- NAHME DER BEV.	INS- GESAMT	DARUNTER NICHTDEUTSCHE				
					INS- GESAMT	AUS HESS. GE- MEINDEN	INS- GESAMT	NACH HESS. GE- MEINDEN			ANZAHL	V.H.	QKM	ANZAHL	
636	WERRA-MEISSNER-KREIS														
003	ESCHWEGE, ST.	I M W	85 49 36	180 78 102	496 255 241	329 167 162	560 310 250	384 215 169	-159 -84 -75	23723 11211 12512	784 397 387	3,3 3,5 3,1	63,24	375	
004	GROSSALMERODE, ST.	I M W	30 9 21	46 16 30	119 62 57	83 44 39	146 73 73	106 53 53	-43 -18 -25	7672 3693 3575	102 65 37	1,3 1,8 0,9	37,62	204	
005	HERLESCHHAUSEN	I M W	13 6 7	26 11 15	89 58 31	30 9 21	48 30 18	25 12 13	28 23 5	3175 1486 1685	63 52 11	2,0 3,5 0,7	59,52	53	
006	HESSISCH LICHTENAU, ST.	I M W	60 31 29	93 38 55	355 213 142	203 116 87	312 151 161	217 102 115	10 55 -45	13674 6661 7013	417 210 207	3,0 3,2 3,0	105,85	129	
007	MEINHARD	I M W	20 15 5	41 22 19	139 74 65	115 59 56	135 72 63	94 46 48	-17 -5 -12	5864 2766 3098	61 29 32	1,0 1,0 1,0	39,63	148	
008	MEISSNER	I M W	19 11 8	26 17 9	87 44 43	57 29 28	61 34 27	50 26 24	19 4 15	3779 1841 1538	38 27 11	1,0 1,5 0,6	44,81	84	
009	NEU-EICHENBERG	I M W	7 1 6	5 2 3	48 25 23	11 4 7	63 31 32	33 15 18	-13 -7 -6	1909 538 971	28 21 7	1,5 2,2 0,7	27,53	69	
010	RINGGAU	I M W	16 6 10	29 16 13	40 19 21	23 11 12	67 30 37	47 19 28	-40 -21 -19	3646 1817 1825	12 5 7	0,3 0,3 0,4	66,80	55	
011	SONTRA, ST.	I M W	50 27 23	50 24 26	153 86 67	102 56 46	191 99 92	150 73 77	-38 -10 -28	9060 4335 4721	335 183 152	3,7 4,2 3,2	111,34	81	
012	WALDKAPPEL, ST.	I M W	15 7 8	34 17 17	90 44 46	71 38 33	84 46 38	62 38 24	-13 -12 -1	5187 2522 2665	21 14 7	0,4 0,6 0,3	96,47	54	
013	WANFRIED, ST.	I M W	11 6 5	36 21 15	124 70 54	83 47 36	107 45 62	77 29 48	-8 10 -18	5193 2428 2765	52 30 22	1,0 1,2 0,8	46,89	111	
014	WEHRETAG	I M W	26 12 14	23 16 7	125 68 57	109 59 50	114 56 58	90 44 46	14 8 6	5308 2571 2737	60 21 39	1,1 0,8 1,4	38,92	136	
015	WEISSENBOHN	I M W	6 4 2	10 5 5	8 7 1	4 4 0	19 9 10	16 7 9	-15 -3 -12	1211 586 625	8 5 3	0,7 0,9 0,5	15,60	78	
016	WITZENHAUSEN, ST.	I M W	76 38 38	104 51 53	382 184 198	162 77 85	421 226 195	171 91 80	-67 -55 -12	16872 8121 8751	829 532 257	4,9 6,6 3,4	126,70	133	
200	GUTSBEZIRK KAUFUNGER WALD	I M W	0 0 0	0 0 0	0 0 0	0 0 0	0 0 0	0 0 0	0 0 0	0 0 0	0 0 0	0,0 0,0 0,0	50,32		
636	WERRA-MEISSNER-KREIS	I M W	477 244 233	793 376 417	2582 1365 1217	1554 803 751	2576 1339 1237	1683 853 830	-310 -106 -204	118051 56569 61482	2979 1695 1284	2,5 3,0 2,1	1024,91	115	
	REG-BEZ. K A S S E L	I M W	5349 2767 2582	7436 3610 3826	30185 16024 14161	19055 9924 9131	28491 15374 13417	18650 9582 9068	-393 107 -500	1190599 569870 620729	46820 26658 20122	3,9 4,7 3,2	8288,49	144	

GEMEINDEN IN ALPHABETISCHER REIHENFOLGE AM 30.06.81

LFD. NR.	GEMEINDE- SCHLUESSELNR.	GEMEINDE	WOHNBE- VOELKERJNG AM 30.06.81	DARUNTER NICHTDEUTSCHE ANZAHL V.H.	GEMARKUNGS- FLAECHE IN QM AM 01.01.81	EIN- WOHNER JE QKM	
1	439001	AARBERGEN	6524	1003	15,4	33539351	192
2	431001	ABTSTEINACH	2148	47	2,2	11031377	195
3	633001	AHNATAL	7182	123	1,7	18058708	398
4	632001	ALHEIM	4534	34	0,7	63846926	71
5	635001	ALLENDORF (EDER)	4456	297	6,7	41792519	107
6	531001	ALLENDORF (LUMDA),ST.	3588	34	0,9	22005818	163
7	432001	ALSBACH-HAEHNLEIN	6417	326	5,1	15780800	407
8	535001	ALSFELD, ST.	17820	609	3,4	125688504	137
9	440001	ALTENSTADT	8781	549	6,3	30072195	292
10	534001	AMOEENBURG, ST.	4780	25	0,5	43553211	109
11	534002	ANGELBURG	3466	96	2,8	16718273	207
12	535002	ANTRIFTAL	1991	13	0,7	26588480	75
13	635002	AROLSEN, ST.	16487	1515	9,2	126316615	131
14	532001	ASSLAR,ST.	11322	944	8,3	43492770	260
15	432002	BABENHAUSEN,ST.	14113	2057	14,6	66855697	211
16	534003	BAD ENDBACH	8218	142	1,7	35841738	206
17	632002	BAD HERSFELD, ST.	28266	1090	3,9	73809698	383
18	434001	BAD HOMBURG V.D.HOEHE,ST.	51198	6011	11,7	51145576	1001
19	633002	BAD KARLSHAFEN, ST.	4412	179	4,1	14853138	297
20	437001	BAD KOENIG, ST.	8190	540	6,6	46718320	175
21	440002	BAD NAUHEIM, ST.	27213	2735	10,1	32541355	836
22	435001	BAD ORB, ST.	8325	244	2,9	47782483	174
23	631001	BAD SALZSCHLIRF	2510	46	1,8	13039442	192
24	439002	BAD SCHWALBACH, ST.	9317	830	8,9	40272322	231
25	436001	BAD SODEN AM TAUNUS, ST.	18466	1983	10,7	12445863	1483
26	435002	BAD SODEN-SALMUNSTER, ST	11346	945	8,3	58609234	194
27	636001	BAD SODEN-ALLENDORF, ST.	9865	152	1,5	74109513	133
28	440003	BAD VILBEL, ST.	25828	2497	9,7	25644988	1007
29	635003	BAD WILDUNGEN, ST.	15648	1112	7,1	120077263	130
30	635004	BATTENBERG (EDER),ST.	5031	269	5,3	64733209	78
31	633003	BAUNATAL, ST.	21417	685	3,2	36282195	559
32	632003	BEBRA, ST.	15507	949	6,1	93622438	166
33	437002	BEERFELDEN, ST.	6845	568	8,3	71176990	96
34	431002	BENSHEIM, ST.	32987	2343	7,1	57855356	570
35	636002	BERKATAL	1913	17	0,9	15565306	98
36	533001	BESELICH	4681	245	5,2	21533426	148
37	431003	BIBLIS	7991	343	4,3	40434937	198
38	432003	BICKENBACH	4442	295	6,6	5286752	478
39	435003	BIEBERGEMUEND	6992	176	2,5	78533709	89
40	531002	BIEBERTAL	9841	244	2,5	43524272	224
41	433001	BIEBESHEIM AM RHEIN	6059	646	10,7	18684136	324
42	534004	BIEDENKOPF, ST.	14533	831	5,7	50329062	161
43	431004	BIRKENAU	10052	533	5,3	24573522	409
44	435004	BIRSTEIN	5710	59	1,0	86626500	66
45	532002	BISCHOFFEN	3139	75	2,4	35368076	89
46	433002	BISCHOFHEIM	12101	1724	14,2	5014743	1343
47	634001	BORKEN (HESSEN),ST.	14058	492	3,5	82265190	171
48	435005	BRACHTAL	4620	180	3,9	30851393	150
49	532003	BRAUNFELS,ST.	9507	372	3,9	47102357	202
50	533002	BRECHEN	6188	168	2,7	24876878	249
51	534005	BREIDENBACH	6288	606	9,6	44838182	140
52	632004	BREITENBACH A.HERZBERG	1828	23	1,3	42101603	43
53	532004	BREITSCHEID	4473	113	2,5	31745846	141
54	437003	BRENSBACH	4547	181	4,0	23174604	196
55	437004	BREUBERG, ST.	6655	1072	16,1	30762763	216
56	633004	BREUNA	3618	13	0,4	40468103	89
57	437005	BROMBACHTAL	3214	160	5,0	20436314	157
58	635005	BROMSKIRCHEN	1656	66	4,0	35254848	47
59	435006	BRUCHKOEPEL, ST.	18020	1025	5,7	25668811	607
60	440004	BUEDELINGEN, ST.	17264	805	4,7	122835315	141
61	431005	BUERSTADT, ST.	14194	785	5,5	34467543	412
62	433003	BUETTELBOERN	10659	636	6,0	30010558	355
63	631002	BURGHAN	5658	60	1,1	65052718	87
64	635006	BURGHALD	4700	45	1,0	41301292	114
65	531003	BUSECK	11286	503	4,5	38692116	292
66	440005	BUTZBACH,ST.	21319	1326	6,2	106610870	200
67	633005	CALDEN	6792	65	1,0	54837810	124
68	533003	CAMBERG, ST.	11557	495	4,3	54662686	211
69	534006	COELBE	6146	89	1,4	26665121	230
70	632005	CORNBERG	1873	45	2,4	23358677	80
71	411000	DARMSTADT,ST.	138004	14291	10,4	122374556	1128
72	534007	DAUTPHE TAL	11704	1080	9,2	72037356	162
73	432004	DIEBURG,ST.	13157	761	5,8	23601890	558
74	635007	DIEMELSEE	5031	63	1,3	121704720	41
75	635008	DIEMELSTADT, ST.	5781	225	3,9	82563190	70
76	438001	DIETZENBACH,ST.	25451	4647	18,3	21673890	1174
77	532005	DIETZHOELZ TAL	6219	491	7,9	37444939	166
78	532006	DILLENBURG,ST.	23467	1436	6,1	83838372	280
79	631003	DIPPERZ	2551	81	3,2	30079926	85
80	533004	DORNBURG	7827	221	2,8	33204229	236
81	438002	DREIEICH,ST.	39007	4333	11,1	53341163	731
82	532007	DRIEDORF	4798	401	8,4	47546719	101
83	631004	EBERSBURG	3801	24	0,6	37086027	103
84	534008	EBSDORFERGRUND	7948	130	1,6	72854154	109
85	440006	ECHZELL	5308	168	3,2	37619060	141
86	634002	EDERMUNDE	6770	140	2,1	25822420	262
87	635009	EDERTAL	6348	179	2,8	115718330	55
88	438003	EGELSBACH	8653	675	7,8	14807741	584
89	631005	EHRENBURG (RHOEN)	2563	4	0,2	40833495	63
90	532008	EHRINGSHAUSEN	8723	844	9,7	45460607	192

GEMEINDEN IN ALPHABETISCHER REIHENFOLGE AM 30.06.81

LFD. NR.	GEMEINDE- SCHLUESSELNR.	GEMEINDE	WOHNBE- VOELKERJNG AM 30.06.81	DARUNTER NICHTDEUTSCHE ANZAHL V.H.	GEMARKUNG-S- FLAECHE IN QM AM 01.01.81	EIN- WOHNER JE QKM	
91	631006	EICHENZELL	7915	156	2,0	55955565	141
92	431006	EINHAUSEN	4787	112	2,3	26666663	179
93	631007	EITERFELD	7042	118	1,7	85832076	78
94	533005	ELBTAL	2036	45	2,2	11109906	183
95	439003	ELTVILLE AM RHEIN,ST.	15732	966	6,1	46773793	336
96	533006	ELZ	6890	391	5,7	16867170	408
97	633006	EMSTAL	6233	196	3,1	38686218	161
98	432005	EPPERTSHAUSEN	5276	436	8,3	13086453	403
99	436002	EPPSTEIN,ST.	12025	876	7,3	24196549	497
100	437006	ERBACH, ST.	10743	966	9,0	61534731	175
101	435007	ERLENSEE	10821	1158	10,7	18592127	582
102	432006	ERZHAUSEN	6208	675	10,9	7407229	838
103	436003	ESCHBORN,ST.	17699	2080	11,8	12144268	1458
104	532009	ESCHENBURG	9325	437	4,7	45719426	204
105	636003	ESCHWEGE, ST.	23723	784	3,3	63236290	375
106	633007	ESPENAU	4686	89	1,9	13592992	345
107	535003	FELDATAL	3064	62	2,0	55689109	55
108	634003	FELSBERG, ST.	11319	348	3,1	83281645	136
109	531004	FERNWALD	5907	213	3,6	21574114	274
110	432007	FISCHBACHTAL	2272	33	1,5	13269481	171
111	631008	FLIEDEN	7641	167	2,2	45660701	154
112	435008	FLOERSBACHTAL	2354	29	1,2	52109484	45
113	436004	FLOERSHEIM AM MAIN,ST.	16465	1731	10,5	22963271	717
114	440007	FLORSTADT	7644	202	2,6	35597118	193
115	437007	FRAENKISCH-CRUMBACH	2655	44	1,7	16096059	165
116	635010	FRANKENAU, ST.	3089	16	0,5	57309861	54
117	635011	FRANKENBERG (EDER), ST.	16263	544	3,3	124868032	130
118	412000	FRANKFURT AM MAIN,ST.	625679	129587	20,7	249514507	2513
119	535004	FREIENSTEINAU	3161	11	0,3	65671748	48
120	435009	FREIGERICHT	12624	518	4,1	33421454	378
121	440008	FRIEDBERG (HESSEN),ST.	24165	1760	7,2	55179603	482
122	632006	FRIEDWALD	2465	18	0,7	35625469	62
123	434002	FRIEDRICHSDORF, ST.	23006	1948	8,5	30164296	763
124	634004	FRIELENDOF	7427	36	0,5	85822321	87
125	634005	FRTLZLAR, ST.	15224	501	3,3	88789211	171
126	534009	FRONHAUSEN	3644	27	0,7	27888795	131
127	431007	FUERTH	9408	655	7,0	38413038	245
128	631009	FULDA, ST.	56951	4351	7,6	104029295	547
129	633008	FULDABRUECK	9072	173	1,9	17852110	508
130	633009	FULDATAL	12851	253	2,0	33635449	382
131	440009	GEDERN, ST.	6938	414	6,0	75241872	92
132	439004	GEISENHEIM,ST.	11967	767	6,4	40336656	297
133	435010	GELNHAUSEN, ST.	18432	1274	6,9	45206732	408
134	535005	GEMUENDEN (FELDA)	2957	36	1,2	54995760	54
135	635012	GEMUENDEN (WOHRA), ST.	3576	81	2,3	56672660	61
136	433004	GERNSHEIM,ST.	8027	553	6,9	40118381	200
137	631010	GERSFELD (RHOEN),ST.	5867	143	2,4	89256326	66
138	531005	GIESSEN, UNIV.-STADT	76092	5846	7,7	72494637	1050
139	634006	GILSERBERG	3162	12	0,4	61569281	51
140	433005	GINSHEIM-GUSTAVSBURG	15378	2073	13,5	13556212	1102
141	534010	GLADENBACH, ST.	11186	493	4,4	72280033	155
142	434003	GLASHUETTEN	5148	430	8,4	27068970	190
143	440010	GLAUBURG	2973	63	2,1	12664729	235
144	431008	GORXHEIMERTAL	3886	120	3,1	16453944	372
145	434004	GRAEVENWIESBACH	3987	227	5,7	43156236	92
146	431009	GRASELLENBACH	3019	224	7,4	22873547	132
147	535006	GREBENAU,ST.	2848	32	1,1	55376805	51
148	535007	GREBHAIN	4781	74	1,5	51625651	52
149	633010	GREBENSTEIN,ST.	5838	105	1,8	45827320	117
150	532010	GREIFENSTEIN	6595	221	3,4	67424263	98
151	432008	GRIESHEIM,ST.	20244	2720	13,4	21396390	946
152	432009	GROSS-BIEBERAU,ST.	3848	280	7,3	18271079	211
153	433006	GROSS-GERAU,ST.	21597	3070	14,2	54454376	397
154	431010	GROSS-ROHRHEIM	3470	154	4,4	15555969	177
155	432010	GROSS-UMSTADT,ST.	18832	1832	9,7	66799981	217
156	432011	GROSS-ZIMMERN	10509	1337	12,7	20766418	506
157	636004	GROSSALMERODE, ST.	7672	102	1,3	37623325	204
158	631011	GROSSENLUEDER	7282	69	0,9	73926976	98
159	435011	GROSSKROTZENBURG	6388	490	7,7	7443462	859
160	531006	GRUENBERG,ST.	11242	312	2,8	85263976	126
161	435012	GRUENDAU	10891	533	4,9	67677246	161
162	634007	GUDENSBURG, ST.	7418	212	2,9	46452487	160
163	636200	GUTSBEZIRK KAUFUNGER WALD	0	0	0,0	50317522	0
164	633200	GUTSBEZIRK REINHARDSWALD	2	0	0,0	182635060	0
165	435200	GUTSBEZIRK SPESSART	0	0	0,0	85203679	0
166	634008	GUXHAGEN	4486	41	0,9	26270055	171
167	633011	HABICHTSWALD	4535	56	1,2	28148638	161
168	533007	HADAMAR, ST.	10736	528	4,9	40955825	262
169	532011	HAIGER,ST.	18024	1401	7,8	106648230	169
170	635013	HAINA (KLOSTER)	4511	75	1,7	51256693	49
171	438004	HAIBURG	13459	1141	8,5	15538141	844
172	435013	HAMMERSBACH	3483	97	2,8	20148236	173
173	435014	HANAU, ST.	86358	14695	17,0	76947794	1122
174	435015	HASSELROTH	6897	768	11,1	18922414	365
175	436005	HATTESHEIM AM MAIN,ST.	23846	3552	14,9	15811181	1508
176	635014	HATZFELD (EDER), ST.	3349	120	3,6	58515552	57
177	632007	HAUNECK	3336	54	1,6	17746497	188
178	632008	HAUNETAL	3125	46	1,5	54907267	57
179	439005	HEIDENROD	6408	193	3,0	95888241	67
180	633012	HELISA	5883	85	1,4	25731223	229

GEMEINDEN IN ALPHABETISCHER REIHENFOLGE AM 30.06.81

LFD. NR.	GEMEINDE- SCHLUESSELNR.	GEMEINDE	WOHNBE- VOELKERJNG AM 30.06.81	DARUNTER NICHTDEUTSCHE ANZAHL V.H.	GEMARKUNGS- FLAECHE IN QM AM 01.01.81	EIN- WOHNER JE QKM	
181	431011	HEPPENHEIM (BERGSTR.),ST.	23928	1718	7,2	52120146	459
182	532012	HERBORN,ST.	21485	1566	7,3	63751352	337
183	535008	HERBSTEIN, ST.	4540	47	1,0	79992895	57
184	632009	HERINGEN(WERRA),ST.	9104	118	1,3	61211598	149
185	636005	HERLESHAUSEN	3175	63	2,0	59521186	53
186	437008	HESSENECK	867	54	6,2	25585893	29
187	636006	HESSISCH LICHTENAU, ST.	13674	417	3,0	105852639	129
188	531007	HEUCHELHEIM	7324	443	6,0	10550755	694
189	438005	HEUSENSTAMM,ST.	17318	1367	7,9	18503107	936
190	631012	HILDERS	4633	89	1,5	70387251	66
191	431012	HIRSCHHORN (NECKAR), ST.	4002	404	10,1	30846809	130
192	440011	HIRZENHAIN	2732	260	9,5	16088592	170
193	436006	HOCHHEIM AM MAIN,ST.	15407	1041	6,8	19428437	793
194	437009	HOECHST I.O.DW.	8403	830	9,9	30511407	275
195	631013	HOFBIEBER	5131	57	1,1	87181773	59
196	633013	HOFGEISMAR, ST.	13695	635	4,6	86390699	159
197	436007	HOFHEIM AM TAUNUS,ST.	33246	2363	7,1	57366563	580
198	532013	HOHENAHR	4217	33	0,8	45659541	92
199	632010	HOHENRODA	3564	25	0,7	35743238	100
200	439006	HOHENSTEIN	5825	159	2,7	63777266	91
201	634009	HOMBERG (EFZE),ST.	14357	344	2,4	99927758	144
202	535009	HOMBERG (UHM), ST.	7462	380	5,1	88021861	85
203	631014	HOSENFELD	3918	23	0,6	50713252	77
204	631015	HUENFELD, ST.	14153	240	2,0	115773920	118
205	533008	HUENFELDEN	8770	152	1,7	62702541	140
206	439007	HUENSTETTEN	7523	257	3,4	50551904	149
207	532014	HUETTENBERG	8181	245	3,0	40734877	201
208	531008	HUNGEN,ST.	11892	379	3,2	86751713	137
209	439008	IDSTEIN,ST.	18643	1904	10,2	75577531	234
210	633014	IMMENHAUSEN, ST.	7007	211	3,0	28547734	245
211	634010	JESBERG	2806	67	2,4	45776091	56
212	435016	JOSSGRUND	3342	53	1,6	50718155	66
213	631016	KALBACH	5406	58	1,1	70704950	76
214	440012	KARBEN, ST.	18078	1178	6,5	43954782	411
215	611000	KASSEL, ST.	194976	16673	8,6	106953954	1823
216	633015	KAUFUNGEN	10611	423	4,0	26053630	407
217	440013	KEFENROD	2424	29	1,2	30665377	79
218	436008	KELKHEIM (TAUNUS),ST.	27113	2480	9,1	30760657	881
219	433007	KELSTERBACH,ST.	13846	3161	22,8	15267777	907
220	439009	KIEDRICH	3369	141	4,2	12343588	273
221	534011	KIRCHHAIN, ST.	15349	657	4,3	90922513	169
222	632011	KIRCHHEIM	3962	103	2,6	50641572	78
223	535010	KIRTORF, ST.	3302	49	1,5	75879220	41
224	634011	KNUELLWALD	5259	27	0,5	100549131	52
225	434005	KOENIGSTEIN IM TAUNUS,ST.	16504	1897	11,5	25065191	658
226	634012	KOERLE	2508	25	1,0	17491692	143
227	635015	KORBACH, ST.	22478	1315	5,9	123577160	181
228	436009	KRIETEL	9290	1084	11,7	6757704	1374
229	434006	KRONBERG IM TAUNUS, ST.	17729	1576	8,9	18624202	952
230	631017	KUENZELL	12901	224	1,7	30267543	426
231	532015	LAHNNAU	7703	217	2,8	23540491	322
232	534012	LAHNTAL	5843	242	4,1	40474853	144
233	431013	LAMPERTHEIM, ST.	31349	2350	7,5	71993761	435
234	438006	LANGEN,ST.	28883	3278	11,3	25116365	992
235	435017	LANGENSELBOLD	10378	561	5,4	26251446	395
236	531009	LANGGOENS	9940	646	6,5	52492429	189
237	531010	LAUBACH,ST.	9601	699	7,3	57013854	99
238	535011	LAUTERBACH (HESSEN),ST.	14652	681	4,6	102004355	144
239	431014	LAUTERTAL (ODENWALD)	6929	125	1,8	30761372	225
240	535012	LAUTERTAL(VGGELSBERG)	2486	4	0,2	53609293	46
241	532016	LEUN,ST.	4690	103	2,2	28664915	164
242	531011	LICH,ST.	11203	563	5,0	77644327	144
243	635016	LICHTENFELS, ST.	4376	43	1,0	56725456	45
244	633016	LIEBENAU, ST.	3573	15	0,4	48871051	73
245	436010	LIEDERBACH	6784	820	12,1	6203208	1094
246	533009	LIMBURG A.D.LAHN, ST.	28588	1722	6,0	45138728	633
247	440014	LIMSHAIN	4016	242	6,0	12513184	321
248	531012	LINDEN,ST.	10736	630	5,9	22786235	471
249	431015	LINDENFELS, ST.	4813	250	5,2	21091036	228
250	435018	LINSENGERICH	8161	237	2,9	25823136	274
251	533010	LOEHNBURG	4329	164	3,8	33823838	128
252	633017	LOHFELDEN	11799	606	5,1	16491964	716
253	534013	LOHRA	5003	49	1,0	45081471	102
254	531013	LOLLAR,ST.	8674	1356	15,6	21892050	396
255	439010	LORCH,ST.	4649	157	3,4	54653881	85
256	431016	LORSCH, ST.	10790	467	4,3	25230828	428
257	632012	LUDWIGSAU	5844	60	1,0	111907189	52
258	437010	LUETZELBACH	5845	362	6,2	35458901	165
259	438007	MAINHAUSEN	6762	457	6,8	17873846	378
260	435019	MAINTAL, ST.	37082	4696	12,7	32369570	1146
261	634013	MALSFELD	3996	31	0,8	34486485	116
262	534014	MARBURG, UNIV.-STADT	76812	4951	6,4	123535702	620
263	636007	MEINHARD	5864	61	1,0	35627720	148
264	636008	MEISSNER	3779	38	1,0	44807062	84
265	634014	MELSUNGEN, ST.	13128	756	5,8	62100148	208
266	533011	MENGERSKIRCHEN	4539	189	4,2	30819123	147
267	533012	MERENBERG	2510	51	2,0	23094916	109
268	432012	MESSSEL	3535	230	6,5	14658380	240
269	437011	MICHELSTADT, ST.	13988	1205	8,6	86972286	161
270	532017	MITTENAAR	4862	242	5,0	35174554	138

GEMEINDEN IN ALPHABETISCHER REIHENFOLGE AM 30.06.81

LFD. NR.	GEMEINDE- SCHLUESSELNR.	GEMEINDE	WOHNBE- VOELKERJNG AM 30.06.81	DARUNTER NICHT DEUTSCHE ANZAHL	V.H.	GEMARKUNGS- FLAECHE IN QM AM 01.01.81	EIN- WOHNER JE QKM
271	432013	MODALTAL	4490	133	3,0	31794995	141
272	433008	MOERFELDEN-WALLDORF, ST.	30248	4817	15,9	44388450	681
273	431017	MOERLENBACH	8304	545	6,6	27196160	305
274	634015	MORSCHEN	3901	55	1,4	47935089	81
275	437012	MOSSAUTAL	2155	74	3,4	48503240	44
276	535013	MUECKE	8799	91	1,0	86238114	102
277	438008	MUEHLHEIM AM MAIN, ST.	24332	2723	11,2	20735136	1173
278	432014	MUEHLTAL	12708	789	6,2	25331675	502
279	534015	MUENCHHAUSEN	3600	17	0,5	41543845	87
280	432015	MUENSTER	11092	801	7,2	20783050	534
281	440015	MUENZENBERG, ST.	4756	84	1,8	31640877	150
282	433009	NACHHEIM	9424	1095	11,6	13771958	684
283	633018	NAUMBURG, ST.	4875	32	0,7	66188145	74
284	431018	NECKARSTEINACH, ST.	3854	99	2,6	22060478	175
285	632013	NENTERSHAUSEN	3470	109	3,1	57064181	61
286	434007	NEU-ANSPACH	8322	465	5,6	36140626	230
287	636009	NEU-EICHENBERG	1909	28	1,5	27530517	69
288	438009	NEU-ISENBURG, ST.	35635	4927	13,8	24293631	1467
289	435020	NEUBERG	4869	314	6,4	10540919	462
290	632014	NEUENSTEIN	2980	14	0,5	64842202	46
291	634016	NEUENTAL	3417	28	0,8	38648461	88
292	631018	NEUHOF	10434	542	5,2	90265263	116
293	634017	NEUKIRCHEN, ST.	6843	111	1,6	66289472	103
294	534016	NEUSTADT (HESSEN), ST.	8426	785	9,3	56874379	148
295	440016	NIDDA, ST.	16201	646	4,0	118337820	137
296	440017	NIDDATAL, ST.	8185	227	2,8	40235748	203
297	435021	NIDDERAU, ST.	14127	518	3,7	46769285	302
298	634018	NIEDENSTEIN, ST.	4742	64	1,3	30621101	155
299	632015	NIEDERAULA	5316	209	3,9	64186650	83
300	435022	NIEDERDORFELDEN	3159	308	9,7	6552414	482
301	439011	NIEDERNHAUSEN	11294	709	6,3	35247349	320
302	633019	NIESTE	1525	9	0,6	4048591	377
303	633020	NIESTETAL	9978	367	3,7	22186760	450
304	631019	NUESTTAL	2503	24	1,0	45515743	55
305	440018	OBBER-MOERLEN	5003	170	3,4	37639969	133
306	432016	OBBER-RAMSTADT, ST.	12954	1338	10,2	41878328	309
307	634019	OBBERLAULA	3374	48	1,4	43892299	77
308	438010	OBERTSHAUSEN, ST.	20877	3146	15,1	13561335	1540
309	434008	OBBERURSEL (TAUNUS), ST.	38837	3756	9,7	45360928	856
310	633021	OBBERWESER	3548	18	0,5	41159109	86
311	439012	OESTRICH-WINKEL, ST.	11043	702	6,4	55512212	186
312	413000	OFFENBACH AM MAIN, ST.	110759	20860	18,8	45242929	2448
313	440015	ORTENBERG, ST.	7834	189	2,4	54720977	143
314	634020	OTTRAU	2412	9	0,4	48496626	50
315	432017	OTZBERG	5605	171	3,1	41935190	134
316	631020	PETERSBERG	12764	296	2,3	35513489	359
317	432018	PFUNGSTADT, ST.	23421	2257	9,6	42525929	551
318	632016	PHILIPPSTHAL (WERRA)	4999	50	1,0	21312098	235
319	531014	POHLHEIM, ST.	14027	1010	7,2	37995763	369
320	631021	POPPENHAUSEN (WASSERKUPPE)	2447	71	2,9	40762363	60
321	531015	RABENAU	5125	123	2,4	43400980	118
322	440020	RANSTADT	3940	103	2,6	34251056	115
323	631022	RASDORF	1582	10	0,6	30059293	53
324	433010	RAUNHEIM, ST.	11689	1994	17,1	13016034	898
325	534017	RAUSCHENBERG, ST.	4210	21	0,5	67324273	63
326	437013	REICHELSCHEIM (ODENWALD)	7412	590	8,0	58204329	127
327	440021	REICHELSCHEIM (WETTERAU), ST.	5858	227	3,9	27595903	212
328	633022	REINHARDSHAGEN	4523	71	1,6	12983780	348
329	432019	REINHEIM, ST.	15895	1013	6,4	27705047	574
330	531016	REISKIRCHEN	8195	222	2,7	44974602	182
331	433011	RIEDSTADT	17836	1213	6,8	73752700	242
332	431019	RIMBACH	8164	419	5,1	23152440	353
333	636010	RINGGAU	3646	12	0,3	66797588	55
334	440022	ROCKENBERG	3659	84	2,3	16143061	227
335	435023	RODENBACH	11507	680	5,9	16714757	689
336	438011	RODGAU, ST.	35896	3246	9,0	65042737	552
337	438012	ROEDERMARK, ST.	22226	2119	9,5	30014800	741
338	535014	ROMROD, ST.	2804	47	1,7	54425446	52
339	435024	RONNEBURG	2774	69	2,5	14251767	195
340	632017	RONSHAUSEN	2591	36	1,4	37653979	69
341	440023	ROSBACH V.D.HOEHE, ST.	9605	811	8,4	45326407	212
342	635017	ROSENTHAL, ST.	2094	18	0,9	51538362	41
343	432020	ROSSDORF	10910	744	6,8	20601076	530
344	632018	ROTENBURG A.D.FULDA, ST.	14593	447	3,1	75789014	183
345	437014	ROTHENBERG	2334	63	2,7	304711017	77
346	439013	RUEDESHEIM AM RHEIN, ST.	10378	1007	9,7	51455044	202
347	433012	RUESSELSHEIM, ST.	60635	11865	19,6	58352421	1039
348	533013	RUNKEL, ST.	8732	193	2,2	43719196	200
349	432021	SCHAAFFHEIM	7641	550	7,2	32176295	237
350	633023	SCHALLENBURG	9866	233	2,4	30725650	321
351	632019	SCHENKLENGSFELD	4577	35	0,8	63784906	72
352	439014	SCHLANGENBAD	5762	343	6,0	36509207	158
353	535015	SCHLITZ, ST.	9353	256	2,7	142070751	66
354	435025	SCHLUECHTERN, ST.	14056	369	2,6	113240931	124
355	434009	SCHMITTEN	7530	578	7,7	35457379	212
356	532018	SCHOEFFENGRUND	5494	87	1,6	34066003	161
357	435026	SCHOENECK	11373	2267	19,9	21454549	529
358	535016	SCHOTTEN, ST.	9557	152	1,6	133529174	72
359	634021	SCHRECKSBACH	3141	11	0,4	36604656	86
360	436011	SCHWALBACH AM TAUNUS, ST.	15052	1513	10,1	6475274	2323

GEMEINDEN IN ALPHABETISCHER REIHENFOLGE AM 30.06.81

LFD. NR.	GEMEINDE- SCHLUESSELNR.	GEMEINDE	WOHNBE- VOELKERJUNG AM 30.06.81	DARUNTER NICHTDEUTSCHE ANZAHL	V.H.	GEMARKUNGS- FLAECHE IN QM AM 01.01.81	EIN- WOHNER JE QKM
361	634022	SCHWALMSTADT, ST.	17976	373	2,1	64743675	212
362	535017	SCHWALMTAL	3183	35	1,1	54380209	59
363	634023	SCHWARZENBORN, ST.	1337	37	2,8	26929854	50
364	432022	SEEHEIM-JUGENHEIM	16133	966	6,0	27562972	577
365	438013	SELIGENSTADT, ST.	16957	1333	7,9	30830220	550
366	533014	SELTERS (TAUNUS)	6495	233	3,6	40445580	161
367	437015	SENSBACHTAL	1084	9	0,8	33935172	32
368	532019	SIEGBACH	2918	51	1,7	25077111	100
369	532020	SINN	6188	471	7,6	18769411	330
370	435027	SINN TAL	9357	149	1,6	111872771	84
371	633024	SOEHREWALD	4692	76	1,6	58951507	80
372	532021	SOLMS, ST.	12597	726	5,8	34028769	370
373	636011	SONTRA, ST.	9060	335	3,7	111342599	81
374	634024	SPANGENBERG, ST.	6590	266	4,0	57697748	67
375	534018	STADTALLENDORF, ST.	20186	4109	20,4	78302064	258
376	531017	STAUFENBERG, ST.	7328	486	6,6	28109037	261
377	534019	STEFFENBERG	4167	178	4,3	24311018	171
378	435028	STEINAU AN DER STRASSE, ST.	10424	491	4,7	104828501	99
379	434010	STEINBACH (TAUNUS), ST.	9882	856	8,7	4403719	2246
380	433013	STOCKSTADT AM RHEIN	4973	481	9,7	18704743	266
381	436012	SULZBACH (TAUNUS)	6383	514	8,1	7847539	813
382	631023	TANN (RHOEN), ST.	5025	54	1,1	60443906	83
383	439015	TAUNUSSTEIN, ST.	25915	1855	7,2	66998619	387
384	433014	TREBUR	10735	554	5,2	50139389	214
385	633025	TRENDELBURG, ST.	5713	30	0,5	69341621	82
386	635018	TWISTETAL	4595	79	1,7	74004020	62
387	535018	ULRICHSTEIN, ST.	3198	52	1,6	65614098	49
388	434011	USINGEN, ST.	10597	676	6,4	55857277	190
389	633026	VELLMAR, ST.	16716	614	3,7	13958614	1197
390	431020	VIERNHEIM, ST.	29478	3479	11,8	48402304	609
391	533015	VILLMAR	6471	167	2,6	43098065	150
392	635019	VOEHL	5703	102	1,8	98798038	58
393	635020	VOLKMARSEN, ST.	6501	140	2,2	67455569	96
394	634025	WABERN	7513	106	1,4	51383733	146
395	435025	WAECHTERS BACH, ST.	10455	758	7,3	50734500	206
396	633027	WAHLSBURG	3315	42	1,3	11427782	290
397	431021	WALO-MICHEL BACH	10794	789	7,3	74349913	145
398	533016	WALDBRUNN (WESTERWALD)	5128	249	4,9	29736466	172
399	635021	WALDECK, ST.	7038	117	1,7	115741708	61
400	439016	WALDENS	4568	133	2,9	36653274	125
401	636012	WALDKAPPEL, ST.	5187	21	0,4	56470522	54
402	532022	WALD SOLMS	4065	75	1,8	44776386	91
403	439017	WALLUF	5385	311	5,8	6740715	799
404	636013	WANFRIED, ST.	5193	52	1,0	46894609	111
405	535019	WARTENBERG	3507	47	1,3	35543716	89
406	636014	WEHRETTAL	5308	60	1,1	38919140	136
407	434012	WEHRHEIM	7174	400	5,6	38377094	187
408	533017	WEILBURG, ST.	12262	499	4,1	57395353	214
409	533018	WEILMUNSTER	9021	483	5,4	77113376	117
410	434013	WEILROD	5727	180	3,1	71187690	80
411	534020	WEIMAR	6148	53	0,9	47060553	131
412	533019	WEINBACH	4577	48	1,0	37656148	122
413	636015	WEISSEN BORN	1211	8	0,7	15595610	78
414	432023	WEITERSTADT	19198	2331	12,1	34397746	558
415	531018	WETTENBERG	11359	324	2,9	42972432	264
416	534021	WETTER (HESSEN), ST.	8940	187	2,1	104575659	85
417	532023	WETZLAR, ST.	51967	5697	11,0	75609257	687
418	414000	WIESBADEN, LANDESH.-ST.	274216	30964	11,3	204014535	1344
419	632020	WILDECK	5826	69	1,2	35865121	146
420	635022	WILLINGEN (LPLAND)	6236	150	2,4	80191240	78
421	634026	WILLING SHAUSEN	5079	34	0,7	59932881	85
422	636016	WITZENHAUSEN, ST.	16872	829	4,9	126695894	133
423	440024	WOELFER S HEIM	8167	248	3,0	43148040	189
424	440025	WOELLSTADT	4933	194	3,9	15384724	321
425	534022	WOHRATAL	2167	14	0,6	30666307	71
426	633028	WOLFHAGEN, ST.	12308	313	2,5	111943198	110
427	633029	ZIERENBERG, ST.	6487	198	3,1	86572300	75
428	634027	ZWESTEN	3196	47	1,5	35453325	81
429	431022	ZWINGENBERG, ST.	5077	192	3,8	5619178	903

GEMEINDEN NACH DER WOHNBEVÖLKERUNGSAHLE AM 30.06.81

LFD. NR.	GEMEINDE- SCHLÜSSELNR.	GEMEINDE	WOHNBE- VÖLKERUNG AM 30.06.81	DARUNTER NICHTDEUTSCHE ANZAHL	V.H.	GEMARKUNGS- FLÄCHE IN QM AM 01.01.81	EIN- WOHNER JE QKM
1	412000	FRANKFURT AM MAIN,ST.	625679	129587	20,7	249014507	2513
2	414000	WIESBADEN,LANDESH.-ST.	274216	30964	11,3	204014535	1344
3	611000	KASSEL, ST.	194976	16673	8,6	106953954	1823
4	411000	DARMSTADT,ST.	138004	14291	10,4	122374556	1128
5	413000	OFFENBACH AM MAIN,ST.	110759	20860	18,8	45242929	2448
6	435014	HANAU, ST.	86358	14695	17,0	76947794	1122
7	534014	MARBURG, UNIV.-STADT	76812	4951	6,4	123939702	620
8	531005	GIESSEN, UNIV.-STADT	76092	5846	7,7	72494637	1050
9	433012	RUESSELHEIM,ST.	60635	11865	19,6	58352421	1039
10	631009	FULDA, ST.	56951	4351	7,6	104029295	547
11	532023	WETZLAR, ST.	51967	5697	11,0	75609257	687
12	434001	BAD HOMBURG V.D.HOEHE,ST.	51198	6011	11,7	51145576	1001
13	438002	DREIEICH,ST.	39007	4333	11,1	53341163	731
14	434008	OBERSSEL (TAUNUS), ST.	38837	3756	9,7	45360928	856
15	435019	MAINTAL, ST.	37082	4696	12,7	32369570	1146
16	438011	RODGAU,ST.	35896	3246	9,0	65042737	552
17	438009	NEU-ISENBURG,ST.	35635	4927	13,8	24293631	1467
18	436007	HOFHEIM AM TAUNUS,ST.	33246	2363	7,1	57366563	580
19	431002	BENSHEIM, ST.	32987	2343	7,1	57855356	570
20	431013	LAMPERTHEIM, ST.	31349	2350	7,5	71993761	435
21	433008	MOERFELDEN-WALDORF,ST.	30248	4817	15,9	44388450	681
22	431020	VIERNHEIM, ST.	29478	3479	11,8	48402304	609
23	438006	LANGEN,ST.	28883	3278	11,3	29116365	992
24	533009	LIMBURG A.D.LAHN, ST.	28588	1722	6,0	45138728	633
25	632002	BAD HERSFELD, ST.	28266	1090	3,9	73805698	383
26	440002	BAD NAUHEIM, ST.	27213	2735	10,1	32541355	836
27	436008	KELKHEIM (TAUNUS),ST.	27113	2480	9,1	30760697	881
28	439015	TAUNUSSTEIN,ST.	25915	1855	7,2	66958619	387
29	440003	BAD VILBEL, ST.	25828	2497	9,7	25644988	1007
30	438001	DIEZENBACH,ST.	25451	4647	18,3	21673890	1174
31	438008	MUEHLHEIM AM MAIN,ST.	24332	2723	11,2	20735136	1173
32	440008	FRIEDBERG (HESSEN),ST.	24165	1760	7,3	50179603	482
33	431011	HEPPENHEIM (BERGSTR.),ST.	23928	1718	7,2	52120146	459
34	436005	HATTERSHEIM AM MAIN,ST.	23846	3552	14,9	15811181	1508
35	636003	ESCHWEGE, ST.	23723	784	3,3	63236290	375
36	532006	DILLENBURG,ST.	23467	1436	6,1	83838372	280
37	432018	PFUNGSTADT,ST.	23421	2257	9,6	42525929	551
38	434002	FRIEDRICHSDORF, ST.	23006	1948	8,5	30164296	763
39	635015	KORBACH, ST.	22478	1315	5,9	123577160	181
40	438012	ROEDERMARK, ST.	22226	2119	9,5	30014800	741
41	433006	GROSS-GERAU,ST.	21597	3070	14,2	54454376	397
42	532012	HERBORN,ST.	21485	1566	7,3	63751352	337
43	633003	BAUNATAL, ST.	21417	685	3,2	38282195	559
44	440005	BUTZBACH,ST.	21319	1326	6,2	106610870	200
45	438010	OBERTSHAUSEN,ST.	20877	3146	15,1	13561335	1540
46	432008	GRIESHEIM,ST.	20244	2720	13,4	21356390	946
47	534018	STADTALLENDORF, ST.	20186	4109	20,4	78302064	258
48	432023	WEITERSTADT	19198	2331	12,1	34397746	558
49	432010	GROSS-UMSTADT,ST.	18832	1832	9,7	86799981	217
50	439008	IDSTEIN,ST.	18643	1904	10,2	75577531	234
51	436001	BAD SODEN AM TAUNUS, ST.	18466	1983	10,7	12445863	1483
52	435010	GELNHAUSEN, ST.	18432	1274	6,9	45206732	408
53	440012	KARBEN, ST.	18078	1178	6,5	43954782	411
54	532011	HAIGER,ST.	18024	1401	7,8	106648230	169
55	435006	BRUCHKOEHEL, ST.	18020	1025	5,7	29668811	607
56	634022	SCHWALMSTADT, ST.	17976	373	2,1	84743675	212
57	433011	RIEDSTADT	17836	1213	6,8	73752700	242
58	535001	ALSFELD, ST.	17823	609	3,4	129688504	137
59	434006	KRONBERG IM TAUNUS, ST.	17729	1576	8,9	18624202	952
60	436003	ESCHBORN,ST.	17699	2080	11,8	12144268	1458
61	438005	HEUSENSTAMM,ST.	17318	1367	7,9	18503107	936
62	440004	BUEDINGEN, ST.	17264	805	4,7	122835315	141
63	438013	SELIGENSTADT,ST.	16957	1333	7,9	30830220	550
64	636016	WITZENHAUSEN, ST.	16872	829	4,9	126655894	133
65	633026	VELLMAR,ST.	16716	614	3,7	13958614	1197
66	434005	KOENIGSTEIN IM TAUNUS,ST.	16504	1897	11,5	25065191	658
67	635002	ARLSEN, ST.	16487	1515	9,2	126316615	131
68	436004	FLOERSHEIM AM MAIN,ST.	16465	1731	10,5	22963271	717
69	635011	FRANKENBERG (EDER), ST.	16263	544	3,3	124868032	130
70	440016	NIDDA, ST.	16201	646	4,0	118337820	137
71	432022	SEEHEIM-JUGENHEIM	16133	966	6,0	27962972	577
72	432019	REINHEIM,ST.	15895	1013	6,4	27705047	574
73	439003	ELTVILLE AM RHEIN,ST.	15732	966	6,1	46773793	336
74	635003	BAD WILDUNGEN, ST.	15648	1112	7,1	120077263	130
75	632003	BEBRA, ST.	15507	949	6,1	93622438	166
76	436006	HOCHHEIM AM MAIN,ST.	15407	1041	6,8	19428437	793
77	433005	GINSHEIM-GUSTAVSBURG	15378	2073	13,5	13956212	1102
78	534011	KIRCHHAHN, ST.	15349	657	4,3	90922513	169
79	634005	FRITZLAR, ST.	15224	501	3,3	88789211	171
80	436011	SCHWALBACH AM TAUNUS,ST.	15052	1513	10,1	6475274	2323
81	535011	LAUTERBACH (HESSEN),ST.	14652	681	4,6	102004355	144
82	632018	ROTENBURG A.D.FULDA, ST.	14590	447	3,1	75789014	183
83	534004	BIEDENKOPF, ST.	14533	831	5,7	50329062	161
84	634009	HOMBERG (EFZE),ST.	14357	344	2,4	99927758	144
85	431005	BUERSTADT, ST.	14194	785	5,5	34467543	412
86	631015	HUENFELD, ST.	14153	280	2,0	119773920	118
87	435021	NIDDERAU, ST.	14127	518	3,7	46765285	302
88	432002	BABENHAUSEN,ST.	14110	2057	14,6	66855697	211
89	634001	BORKEN (HESSEN),ST.	14058	492	3,5	82265190	171
90	435025	SCHLUCHTERN,ST.	14056	369	2,6	113240931	124

GEMEINDEN NACH DER WOHNBEVÖLKERUNGSAHLE AM 30.06.81

LFD. NR.	GEMEINDE- SCHLÜSSELNR.	GEMEINDE	WOHNBE- VÖLKERUNG AM 30.06.81	DARUNTER NICHTDEUTSCHE ANZAHL	V.H.	GEMARKUNGS- FLÄCHE IN QM AM 01.01.81	EIN- WOHNER JE QKM
91	531014	POHLHEIM, ST.	14027	1010	7,2	37995763	369
92	437011	MICHELSTADT, ST.	13988	1205	8,6	86972286	161
93	433007	KELSTERBACH, ST.	13846	3161	22,8	15267777	907
94	633013	HOFGEISMAR, ST.	13695	635	4,6	86350699	159
95	636006	HESSISCH LICHTENAU, ST.	13674	417	3,0	105852639	129
96	438004	HAIBURG	13459	1141	8,5	15938141	844
97	432004	DIEBURG, ST.	13157	761	5,8	23601890	558
98	634014	MELSUNGEN, ST.	13128	756	5,8	63100148	208
99	432016	OBBER-RAMSTADT, ST.	12954	1338	10,3	41878328	309
100	631017	KUENZELL	12901	224	1,7	30267543	426
101	633009	FULDA TAL	12851	253	2,0	33635449	382
102	631020	PETERSBERG	12764	296	2,3	35513489	359
103	432014	MUEHLTAL	12708	789	6,2	25331675	502
104	435009	FREIGERICHT	12624	518	4,1	33421454	378
105	532021	SOLMS, ST.	12597	726	5,8	34028769	370
106	633028	WOLFHAGEN, ST.	12308	313	2,5	111943198	110
107	533017	WEILBURG, ST.	12262	499	4,1	57395353	214
108	433002	BISCHOF SHEIM	12101	1724	14,2	9014743	1343
109	436002	EPPSTEIN, ST.	12025	876	7,3	24196549	497
110	439004	GEISENHEIM, ST.	11967	767	6,4	40336656	297
111	531008	HUNGEN, ST.	11892	379	3,2	88751713	137
112	633017	LOHFELDEN	11799	606	5,1	16491964	716
113	534007	DAUPHETAL	11704	1080	9,2	72037356	162
114	433010	RAUNHEIM, ST.	11689	1994	17,1	13016034	898
115	533003	CAMBERG, ST.	11557	495	4,3	54662686	211
116	435023	RODENBACH	11507	680	5,9	16714757	689
117	435026	SCHOENECK	11373	2267	19,9	21494549	529
118	531018	WEITENBERG	11359	324	2,9	42972432	264
119	435002	BAD SODEN-SALMUNSTER, ST	11346	945	8,3	58609234	194
120	532001	ASSLAR, ST.	11322	944	8,3	43492770	260
121	634003	FELSBERG, ST.	11318	348	3,1	83281645	136
122	439011	NIEDERNHAUSEN	11294	709	6,2	35247349	320
123	531003	BUSECK	11286	503	4,5	38692116	292
124	531006	GRUENBERG, ST.	11242	312	2,8	85263976	126
125	531011	LICH, ST.	11203	563	5,0	77644327	144
126	534010	GLADENBACH, ST.	11186	493	4,4	72280033	155
127	432015	MUNSTER	11092	801	7,2	20783050	534
128	439012	OSTRICH-WINKEL, ST.	11040	702	6,4	59512212	186
129	432020	ROSSDORF	10910	744	6,8	20601076	530
130	435012	GRUENDAU	10891	533	4,9	67677246	161
131	435007	ERLENSEE	10821	1158	10,7	18592127	582
132	431021	WALD-MICHELBAH	10794	789	7,3	74349913	145
133	431016	LORSCH, ST.	10790	467	4,3	25230828	428
134	437006	ERBACH, ST.	10743	966	9,0	61534731	175
135	531012	LINDEN, ST.	10736	630	5,9	22786235	471
136	533007	HADAMAR, ST.	10736	528	4,9	40555825	262
137	433014	TREBLAR	10735	554	5,2	50139389	214
138	433003	BUETTELBOHN	10659	636	6,0	30010558	355
139	633015	KAUFUNGEN	10611	423	4,0	26053630	407
140	434011	USINGEN, ST.	10597	676	6,4	55857277	190
141	432011	GROSS-ZIMMERN	10509	1337	12,7	20766418	506
142	435029	WAECHTERSBAH, ST.	10455	758	7,3	50734500	206
143	631018	NEUHOF	10434	542	5,2	90265263	116
144	435028	STEINAU AN DER STRASSE, ST	10424	491	4,7	104828501	99
145	435017	LANGENSELBOLD	10378	561	5,4	26251446	395
146	439013	RUEDESHEIM AM RHEIN, ST.	10378	1007	9,7	51455044	202
147	431004	BIRKENAU	10052	533	5,3	24573522	409
148	633020	NIESTETAL	9978	367	3,7	22186760	450
149	531009	LANGGOENS	9940	646	6,5	52492429	189
150	434010	STEINBACH (TAUNUS), ST.	9882	856	8,7	4403719	2246
151	633023	SCHALENBURG	9866	233	2,4	30725650	321
152	636001	BAD SODEN-ALLENDORF, ST.	9865	152	1,5	74109513	133
153	531002	BIEBERTAL	9841	244	2,5	43924272	224
154	440023	ROSBACH V.D.HOEHE, ST.	9605	811	8,4	45326407	212
155	531010	LAUBACH, ST.	9601	699	7,3	97013854	99
156	535016	SCHOTTEN, ST.	9557	152	1,6	133529174	72
157	532003	BRAUNFELS, ST.	9507	372	3,9	47102357	202
158	433009	NAUHEIM	9424	1095	11,6	13771958	684
159	431007	FUERTH	9408	655	7,0	38413038	245
160	435027	SINN TAL	9357	149	1,6	111872771	84
161	535015	SCHLITZ, ST.	9353	256	2,7	142070751	66
162	532009	ESCHENBURG	9325	437	4,7	45719426	204
163	439002	BAD SCHWALBACH, ST.	9317	830	8,9	40272322	231
164	436009	KRIETEL	9290	1084	11,7	6757704	1374
165	632009	HERINGEN (WERRA), ST.	9104	118	1,3	61211598	149
166	633008	FULDA BRUECK	9072	173	1,9	17852110	508
167	636011	SONTRA, ST.	9060	335	3,7	111342599	81
168	533018	WEILMUNSTER	9021	483	5,4	77113376	117
169	534021	WETTER (HESSEN), ST.	8940	187	2,1	104575659	85
170	535013	MUECKE	8799	91	1,0	86238114	102
171	440001	ALTENSTADT	8781	549	6,3	30072195	292
172	533008	HUENFELDEN	8770	152	1,7	62702541	140
173	533013	RUNKEL, ST.	8732	193	2,2	43719196	200
174	532008	EHRINGSHAUSEN	8723	844	9,7	45460607	192
175	531013	LOLLAR, ST.	8674	1356	15,6	21892050	396
176	438003	EGELSBACH	8653	675	7,8	14807741	584
177	534016	NEUSTADT (HESSEN), ST.	8426	785	9,3	56874379	148
178	437009	HOECHST I.ODW.	8403	830	9,9	30511407	275
179	435001	BAD ORB, ST.	8325	244	2,9	47782483	174
180	434007	NEU-ANSPACH	8322	465	5,6	36140626	230

GEMEINDEN NACH DER WOHNBEVÖLKERUNGSAHL AM 30.06.81

LFD. NR.	GEMEINDE- SCHLÜSSELNR.	GEMEINDE	WOHNBE- VÖLKERUNG AM 30.06.81	DARUNTER NICHTDEUTSCHE ANZAHL	V.H.	GEMARKUNGS- FLÄCHE IN QM AM 01.01.81	EIN- WOHNER JE QKM
181	431017	MOERLENBACH	8304	545	6,6	27156160	305
182	534003	BAD ENDBACH	8218	142	1,7	35841738	206
183	531016	REISKIRCHEN	8195	222	2,7	44574602	182
184	437001	BAD KOENIG, ST.	8190	540	6,6	46718320	175
185	440017	NIDDATAI, ST.	8185	227	2,8	40235748	203
186	532014	HUETTENBERG	8181	245	3,0	40734877	201
187	440024	WOELFER SHEIM	8167	248	3,0	43148040	189
188	431019	RIMBACH	8164	419	5,1	23152440	353
189	435018	LINSENGERICHT	8161	237	2,9	25823136	274
190	433004	GERNSHEIM, ST.	8027	553	6,9	40118381	200
191	431003	BIBLIS	7991	343	4,3	40434937	198
192	534008	ESDORFERGRUND	7948	130	1,6	72854154	109
193	631006	EICHENZELL	7915	156	2,0	55955565	141
194	440019	ORTENBERG, ST.	7834	189	2,4	54720977	143
195	533004	DORNBURG	7827	221	2,8	33204229	236
196	532015	LAHNNAU	7703	217	2,8	23540491	322
197	636004	GROSSALMERODE, ST.	7672	102	1,3	37623325	204
198	440007	FLORSTADT	7644	202	2,6	39597118	193
199	432021	SCHAAFHEIM	7641	550	7,2	32176295	237
200	631008	FLIEDEN	7641	167	2,2	49660701	154
201	434009	SCHMITTEN	7530	578	7,7	35497379	212
202	439007	HUENSTETTEN	7523	257	3,4	50551904	149
203	634025	WABERN	7513	106	1,4	51383733	146
204	535009	HOMBERG (OHM), ST.	7462	380	5,1	88021861	85
205	634004	FRIELEDORF	7427	36	0,5	85822321	87
206	634007	GUDENSBURG, ST.	7418	212	2,9	46452487	160
207	437013	REICHEL SHEIM (ODENWALD)	7412	590	8,0	58204329	127
208	531017	STAUFENBERG, ST.	7328	486	6,6	28109037	261
209	531007	HEUCHELHEIM	7324	443	6,0	10550755	694
210	631011	GROSSENLUEDER	7282	69	0,9	73926976	98
211	633001	AHNAT	7182	123	1,7	18058708	398
212	434012	WEHRHEIM	7174	400	5,6	38377094	187
213	631007	EITERFELD	7042	118	1,7	85832076	78
214	635021	WALDECK, ST.	7038	117	1,7	115741708	61
215	633014	IMMENHAUSEN, ST.	7007	211	3,0	28547734	245
216	435003	BIEBERGEMUEND	6992	176	2,5	78533709	89
217	440009	GEDERN, ST.	6938	414	6,0	75241872	92
218	431014	LAUTERTAL (ODENWALD)	6929	125	1,8	30761372	225
219	435015	HASSELROTH	6897	768	11,1	18922414	365
220	533006	ELZ	6890	391	5,7	16867170	408
221	437002	BEERFELDEN, ST.	6845	568	8,3	71176990	96
222	634017	NEUKIRCHEN, ST.	6843	111	1,6	66289472	103
223	633005	CALDEN	6792	65	1,0	54637810	124
224	436010	LIEDERBACH	6784	820	12,1	6203208	1094
225	634002	EDERMUENDE	6770	140	2,1	25822420	262
226	438007	MAINHAUSEN	6762	457	6,8	17873846	378
227	437004	BREUBERG, ST.	6655	1072	16,1	30762763	216
228	532010	GREIFENSTEIN	6595	221	3,4	67424263	98
229	634024	SPANGENBERG, ST.	6590	266	4,0	57657748	67
230	439001	AARBERGEN	6524	1003	15,4	33939351	192
231	635020	VOLKMARSEN, ST.	6501	140	2,2	67455569	96
232	533014	SELTERS (TAUNUS)	6495	233	3,6	40445580	161
233	633029	ZIERENBERG, ST.	6487	198	3,1	86572300	75
234	533015	VILLMAR	6471	167	2,6	43098065	150
235	432001	ALSBACH-HAEHNLEIN	6417	326	5,1	15780800	407
236	439005	HEIDENROD	6408	193	3,0	95588241	67
237	435011	GROSSKROTZENBURG	6388	490	7,7	7443462	859
238	436012	SULZBACH (TAUNUS)	6383	514	8,1	7847539	813
239	635009	EDERTAL	6348	179	2,8	115718330	55
240	534005	BREIDENBACH	6288	606	9,6	44838182	140
241	635022	WILLINGEN (UPLAND)	6236	150	2,4	80191240	78
242	633006	EMSTAL	6233	196	3,1	38686218	161
243	532005	DIETZHOELZTAL	6219	491	7,9	37444939	166
244	432006	ERZHAUSEN	6208	675	10,9	7407229	838
245	532020	SINN	6188	471	7,6	18769411	330
246	533002	BRECHEN	6188	168	2,7	24876878	249
247	534020	WEIMAR	6148	53	0,9	47060553	131
248	534006	COELBE	6146	89	1,4	26665121	230
249	433001	BIEBESHEIM AM RHEIN	6059	646	10,7	18684136	324
250	531004	FERNWALD	5907	213	3,6	21574114	274
251	633012	HELSA	5883	85	1,4	25731223	229
252	631010	GERSFELD (RHOEN), ST.	5867	143	2,4	85256326	66
253	636007	MEINHARD	5864	61	1,0	39627720	148
254	440021	REICHEL SHEIM (WETTERAU), ST.	5858	227	3,9	27595903	212
255	437010	LUETZELBACH	5845	362	6,2	35458901	165
256	632012	LUDWIGSAU	5844	60	1,0	111907189	52
257	534012	LAHNTAL	5843	242	4,1	40474853	144
258	633010	GREBENSTEIN, ST.	5838	105	1,8	45827320	117
259	632020	WILDECK	5826	69	1,2	35865121	146
260	439006	HOHENSTEIN	5825	159	2,7	63777266	91
261	635008	DIEMELSTADT, ST.	5781	225	3,9	82563190	70
262	439014	SCHLANGENBAD	5762	343	6,0	36509207	158
263	434013	WEILROD	5727	180	3,1	71187690	80
264	633025	TRENDELBURG, ST.	5713	30	0,5	69341621	82
265	435004	BIRSTEIN	5710	59	1,0	86626500	66
266	635019	VOEHL	5703	102	1,8	98798038	58
267	631002	BURGHAN	5658	60	1,1	65052718	87
268	432017	OTZBERG	5605	171	3,1	41935190	134
269	532018	SCHOEFFENGRUND	5494	87	1,6	34066003	161
270	631016	KALBACH	5406	58	1,1	70704950	76

GEMEINDEN NACH DER WOHNBEVÖLKERUNGSAZHL AM 30.06.81

LFD. NR.	GEMEINDE- SCHLÜSSELNR.	GEMEINDE	WOHNBE- VÖLKERUNG AM 30.06.81	DARUNTER NICHTDEUTSCHE ANZAHL	V.H.	GEMARKUNGS- FLÄCHE IN QM AM 01.01.81	EIN- WOHNER JE QKM
271	439017	WALLUF	5385	311	5,8	6740715	799
272	632015	NIEDERAULA	5316	209	3,9	64186650	83
273	440006	ECHELL	5308	168	3,2	37619060	141
274	636014	WEHRETEL	5308	60	1,1	38519140	136
275	432005	EPPERTSHAUSEN	5276	436	8,3	13086453	403
276	634011	KNUELLWALD	5259	27	0,5	100549131	52
277	636013	WANFRIED, ST.	5193	52	1,0	46854609	111
278	636012	WALDKAPPEL, ST.	5187	21	0,4	56470522	54
279	434003	GLASHUETTEN	5148	430	8,4	27068970	190
280	631013	HOFBIEBER	5131	57	1,1	87181773	59
281	533016	WALDBRUNN (WESTERWALD)	5128	249	4,9	29736466	172
282	531015	RABENAU	5125	123	2,4	43400980	118
283	634026	WILLINGSHAUSEN	5079	34	0,7	59532881	85
284	431022	ZWINGENBERG, ST.	5077	192	3,8	5619178	903
285	635004	BATTENBERG (EDER), ST.	5031	269	5,3	64733209	78
286	635007	DIEMELSE	5031	63	1,3	121704720	41
287	631023	TANN (RHOEN), ST.	5025	54	1,1	60443906	83
288	534013	LOHRA	5003	49	1,0	45081471	102
289	440018	OBBER-MOERLEN	5000	170	3,4	37639969	133
290	632016	PHILIPPSTHAL (WERRA)	4999	50	1,0	21312098	235
291	433013	STOCKSTADT AM RHEIN	4973	481	9,7	18704743	266
292	440025	WOELLSTADT	4933	194	3,9	13384724	321
293	633018	NAUMBURG, ST.	4875	32	0,7	66188145	74
294	435020	NEUBERG	4869	314	6,4	10540919	462
295	532017	MITTENNAAR	4862	242	5,0	35174554	138
296	431015	LINDENFELS, ST.	4813	250	5,2	21091036	228
297	532007	DRIEDORF	4798	401	8,4	47546719	101
298	431006	EINHAUSEN	4787	112	2,3	26666663	179
299	535007	GREBBENHAIN	4781	74	1,5	51625651	52
300	534001	AMOENEBURG, ST.	4780	25	0,5	43553211	109
301	440015	MUENZENBERG, ST.	4756	84	1,8	31640877	150
302	634018	NIEDENSTEIN, ST.	4742	64	1,3	30621101	155
303	635006	BURGWARD	4700	45	1,0	41301292	114
304	633024	SOEHREWALD	4692	76	1,6	58551507	80
305	532016	LEUN, ST.	4690	103	2,2	28664915	164
306	633007	ESPENAU	4686	89	1,9	13592992	345
307	533001	BESELICH	4681	245	5,2	31533426	148
308	439010	LORCH, ST.	4649	157	3,4	54653881	85
309	631012	HILDERS	4633	69	1,5	70387251	66
310	435005	BRACHTTAL	4620	180	3,9	30851393	150
311	635018	THISTETAL	4595	79	1,7	74004020	62
312	533019	WEINBACH	4577	48	1,0	37656148	122
313	632019	SCHENKLENGSFELD	4577	35	0,8	63784906	72
314	439016	WALDEMS	4568	133	2,9	36693274	125
315	437003	BRENSBACH	4547	181	4,0	23174604	196
316	535008	HERBSTEIN, ST.	4540	47	1,0	79592895	57
317	533011	MENGERSKIRCHEN	4539	189	4,2	30819123	147
318	633011	HABICHTSWALD	4535	56	1,2	28148638	161
319	632001	ALHEIM	4534	34	0,7	63846926	71
320	633022	REINHARDSHAGEN	4523	71	1,6	12983780	348
321	635013	HAINA (KLOSTER)	4511	75	1,7	91256693	49
322	432013	MODAUTAL	4490	133	3,0	31754995	141
323	634008	GUXHAGEN	4486	41	0,9	26270055	171
324	532004	BREITSCHEID	4473	113	2,5	31745846	141
325	635001	ALLENDORF (EDER)	4456	297	6,7	41752519	107
326	432003	BICKENBACH	4442	295	6,6	9286752	478
327	633002	BAD KARLSHAFEN, ST.	4412	179	4,1	14853138	297
328	635016	LICHTENFELS, ST.	4376	43	1,0	56725456	45
329	533010	LOEHNBERG	4329	164	3,8	33823838	128
330	532013	HOHENAU	4217	33	0,8	45655541	92
331	534017	RAUSCHENBERG, ST.	4210	21	0,5	67324273	63
332	534019	STEFFENBERG	4167	178	4,3	24311018	171
333	532022	WALDOLMS	4065	75	1,8	44776386	91
334	440014	LIMESHAIN	4016	242	6,0	12513184	321
335	431012	HIRSCHHORN (NECKAR), ST.	4002	404	10,1	30846809	130
336	634013	MALSFELD	3996	31	0,8	34488485	116
337	434004	GRAEVENWIESBACH	3987	227	5,7	43159236	92
338	632011	KIRCHHEIM	3962	103	2,6	50641572	78
339	440020	RANSTADT	3940	103	2,6	34251056	115
340	631014	HOSENFELD	3918	23	0,6	50713252	77
341	634015	MORSCHEN	3901	55	1,4	47939089	81
342	431008	GORXHEIMERTAL	3886	120	3,1	10453944	372
343	431018	NECKARSTEINACH, ST.	3854	99	2,6	22060478	175
344	432009	GROSS-BIEBERAU, ST.	3848	280	7,3	18271079	211
345	631004	EBERSBURG	3801	24	0,6	37066027	103
346	636008	MEISSNER	3779	38	1,0	44807062	84
347	440022	ROCKENBERG	3659	84	2,3	16143061	227
348	636010	RINGGAU	3646	12	0,3	66797588	55
349	534009	FRONHAUSEN	3644	27	0,7	27888795	131
350	633004	BREUNA	3618	13	0,4	40468103	89
351	534015	MUENCHHAUSEN	3600	17	0,5	41543845	87
352	531001	ALLENDORF (LUMDA), ST.	3588	34	0,9	22009818	163
353	635012	GEMUENDEN (WOHRA), ST.	3576	81	2,3	58672660	61
354	633016	LIEBENAU, ST.	3573	15	0,4	48871051	73
355	632010	HOHENRODA	3564	25	0,7	35743238	100
356	633021	OBBERWESER	3548	18	0,5	41159109	86
357	432012	MESSSEL	3535	230	6,5	14698380	240
358	535019	WARTENBERG	3507	47	1,3	39543716	89
359	435013	HAMMERBACH	3483	97	2,8	20148236	173
360	431010	GROSS-ROHRHEIM	3470	154	4,4	19559969	177

GEMEINDEN NACH DER WOHNBEVÖLKERUNGSAHLE AM 30.06.81

LFD. NR.	GEMEINDE- SCHLÜSSELNR.	GEMEINDE	WOHNBE- VÖLKERUNG AM 30.06.81	DARUNTER NICHTDEUTSCHE ANZAHL	V.H.	GEMARKUNGS- FLÄCHE IN QM AM 01.01.81	EIN- WOHNER JE QKM
361	632013	NENTERSHAUSEN	3470	109	3,1	57064181	61
362	534002	ANGELBURG	3466	96	2,8	16718273	207
363	634016	NEUENTAL	3417	28	0,8	38648461	88
364	634019	OBERAULA	3374	48	1,4	43892299	77
365	439009	KIEDRICH	3369	141	4,2	12343588	273
366	635014	HATZFELD (EDER), ST.	3349	120	3,6	58515552	57
367	435016	JOSSGRUND	3342	53	1,6	50718155	66
368	632007	HAUNECK	3336	54	1,6	17746497	188
369	633027	WAHLBURG	3315	42	1,3	11427782	290
370	535010	KIRTORF, ST.	3302	49	1,5	79879220	41
371	437005	BROMBACHTAL	3214	160	5,0	20436314	157
372	535018	ULRICHSTEIN, ST.	3198	52	1,6	65614098	49
373	634027	ZWESTEN	3196	47	1,5	39453325	81
374	535017	SCHWALMTAL	3183	35	1,1	54380209	59
375	636005	HERLESHAUSEN	3175	63	2,0	59521186	53
376	634006	GILSERBERG	3162	12	0,4	61569281	51
377	535004	FREIENSTEINAU	3161	11	0,2	65671748	48
378	435022	NIEDERDORFELDEN	3159	308	9,7	6552414	482
379	634021	SCHRECKSBACH	3141	11	0,4	36604656	86
380	532002	BISCHOFFEN	3139	75	2,4	35368076	89
381	632008	HAUNETAL	3125	46	1,5	54907267	57
382	635010	FRANKENAU, ST.	3089	16	0,5	57309861	54
383	535003	FELDTAL	3064	62	2,0	55689109	55
384	431009	GRASELLENBACH	3019	224	7,4	22873547	132
385	632014	NEUENSTEIN	2980	14	0,5	64842202	46
386	440010	GLAUBURG	2973	63	2,1	12664729	235
387	535005	GEMUENDEN (FELDA)	2957	36	1,2	54995760	54
388	532019	SIEGBACH	2918	51	1,7	29077111	100
389	535006	GREBENAU, ST.	2848	32	1,1	55376805	51
390	634010	JESBERG	2806	67	2,4	45776091	56
391	535014	ROMROD, ST.	2804	47	1,7	54425446	52
392	435024	RONNEBURG	2774	69	2,5	14251767	195
393	440011	HIRZENHAIN	2732	260	9,5	16088592	170
394	437007	FRAENKISCH-CRUMBACH	2655	44	1,7	16096059	165
395	632017	RONSHAUSEN	2591	36	1,4	37653979	69
396	631005	EHRENBERG (RHODEN)	2563	4	0,2	40833495	63
397	631003	DIPPERZ	2551	81	3,2	30079926	85
398	533012	MERENBERG	2510	51	2,0	23054916	109
399	631001	BAD SALZSCHLIRF	2510	46	1,8	13039442	192
400	634012	KÖRLE	2508	25	1,0	17491652	143
401	631019	NEUSTÄL	2503	24	1,0	45515743	55
402	535012	LAUTERTAL (VOGELSBERG)	2486	4	0,2	53609293	46
403	632006	FRIEDENWALD	2465	18	0,7	39625469	62
404	631021	POPPENHAUSEN (WASSERKUPPE)	2447	71	2,9	40762363	60
405	440013	KEFENROD	2424	29	1,2	30665377	79
406	634020	OTTTRAU	2412	9	0,4	48496626	50
407	435008	FLOERSBACHTAL	2354	29	1,2	52109484	45
408	437014	ROTHENBERG	2334	63	2,7	30471017	77
409	432007	FISCHBACHTAL	2272	33	1,5	12269481	171
410	534022	WOHRATAL	2167	14	0,6	30666307	71
411	437012	MOSSAUTAL	2155	74	3,4	48503240	44
412	431001	ABTSTEINACH	2148	47	2,2	11031377	195
413	635017	ROSENTHAL, ST.	2094	18	0,9	51538362	41
414	533005	ELBTAL	2036	45	2,2	11109906	183
415	535002	ANTRIFTAL	1991	13	0,7	26588480	75
416	636002	BERKATAL	1913	17	0,9	15565306	98
417	636009	NEU-EICHENBERG	1909	28	1,5	27530517	69
418	632005	CORNBERG	1873	45	2,4	23356677	80
419	632004	BREITENBACH A.HERZBERG	1828	23	1,3	42101603	43
420	635005	BROMSKIRCHEN	1656	66	4,0	35254848	47
421	631022	RASDORF	1582	10	0,6	30059293	53
422	633019	NIESTE	1525	9	0,6	4048591	377
423	634023	SCHWARZENBORN, ST.	1337	37	2,8	26929854	50
424	636015	WEISSENBORN	1211	8	0,7	15595610	78
425	437015	SENSBACHTAL	1084	9	0,8	33935172	32
426	437008	HESSENECK	867	54	6,2	29585893	29
427	633200	GUTSBEZIRK REINHARDSWALD	2	0	0,0	182635060	0
428	435200	GUTSBEZIRK SPESSART	0	0	0,0	89203679	0
429	636200	GUTSBEZIRK KAUFUNGER WALD	0	0	0,0	50317522	0

GEMEINDEN NACH DEM AUSLAENDERANTEIL AM 30.06.81

LFD. NR.	GEMEINDE- SCHLUESSELNR.	GEMEINDE	WOHNBE- VOELKERJNG AM 30.06.81	DARUNTER NICHTDEUTSCHE ANZAHL	V.H.	GEMARKUNGS- FLAECHE IN QM AM 01.01.81	EIN- WCHNER JE QKM
1	433007	KELSTERBACH, ST.	13846	3161	22,8	15267777	907
2	412000	FRANKFURT AM MAIN, ST.	625679	129587	20,7	249014507	2513
3	534018	STADTALLENDORF, ST.	20186	4109	20,4	78302064	258
4	435026	SCHOENECK	11373	2267	19,9	21454549	529
5	433012	RUESSELSHEIM, ST.	80635	11865	19,6	58352421	1039
6	413000	OFFENBACH AM MAIN, ST.	110759	20860	18,8	45242929	2448
7	438001	DIETZENBACH, ST.	25451	4647	18,3	21673890	1174
8	433010	RAUNHEIM, ST.	11689	1994	17,1	13016034	898
9	435014	HANAU, ST.	86358	14695	17,0	76547794	1122
10	437004	BREUBERG, ST.	6655	1072	16,1	30762763	216
11	433008	MOERFELDEN-WALLDORF, ST.	30248	4817	15,9	44388450	681
12	531013	LOLLAR, ST.	8674	1356	15,6	21892050	396
13	439001	AARBERGEN	6524	1003	15,4	33939351	192
14	438010	OBERTSHAUSEN, ST.	20877	3146	15,1	13561335	1540
15	436005	HATTERSHEIM AM MAIN, ST.	23846	3552	14,9	15811181	1508
16	432002	BABENHAUSEN, ST.	14110	2057	14,6	66855697	211
17	433002	BISCHOF SHEIM	12101	1724	14,2	9014743	1343
18	433006	GROSS-GERAU, ST.	21597	3070	14,2	54454376	397
19	438009	NEU-ISENBURG, ST.	35635	4927	13,8	24293631	1467
20	433005	GINSHEIM-GUSTAVSBURG	15378	2073	13,5	13956212	1102
21	432008	GRIESHEIM, ST.	20244	2720	13,4	21396390	946
22	432011	GROSS-ZIMMERN	10509	1357	12,7	20766418	506
23	435019	MAENTAL, ST.	37082	4696	12,7	32369570	1146
24	432023	WEITERSTADT	19198	2331	12,1	34397746	558
25	436010	LIEDERBACH	6784	820	12,1	6203208	1094
26	431020	VIERNHEIM, ST.	29478	3479	11,8	48402304	609
27	436003	ESCHBORN, ST.	17699	2080	11,8	12144268	1458
28	434001	BAD HOMBURG V.D.HOEHE, ST.	51198	6011	11,7	51145576	1001
29	436009	KRIFTEL	9290	1084	11,7	6757704	1374
30	433009	NAUHEIM	9424	1095	11,6	13771958	684
31	434005	KOENIGSTEIN IM TAUNUS, ST.	16504	1897	11,5	25065191	658
32	414000	WIESBADEN, LANDESH.-ST.	274216	30964	11,3	204014535	1344
33	438006	LANGEN, ST.	28883	3278	11,3	29116365	992
34	438008	MUEHLHEIM AM MAIN, ST.	24332	2723	11,2	20735136	1173
35	435015	HASSELROTH	6897	768	11,1	18922414	365
36	438002	DRIEIECH, ST.	39007	4333	11,1	53341163	731
37	532023	WEIZLAR, ST.	51967	5697	11,0	75609257	687
38	432006	ERZHAUSEN	6208	675	10,9	7407229	838
39	433001	BIEBESHEIM AM RHEIN	6059	646	10,7	18684136	324
40	435007	ERLENSEE	10821	1158	10,7	18592127	582
41	436001	BAD SODEN AM TAUNUS, ST.	18466	1983	10,7	12445863	1483
42	436004	FLOERSHEIM AM MAIN, ST.	16465	1731	10,5	22963271	717
43	411000	DARMSTADT, ST.	138004	14291	10,4	122374556	1128
44	432016	DBER-RAMSTADT, ST.	12954	1338	10,3	41878328	309
45	439008	IDSTEIN, ST.	18643	1904	10,2	79577531	234
46	431012	HIRSCHHORN (NECKAR), ST.	4002	404	10,1	30846809	130
47	436011	SCHWALBACH AM TAUNUS, ST.	15052	1513	10,1	6475274	2323
48	440002	BAD NAUHEIM, ST.	27213	2735	10,1	32541355	836
49	437009	HOECHST I.ODW.	8403	830	9,9	36511407	275
50	432010	GROSS-UMSTADT, ST.	18832	1832	9,7	66799981	217
51	433013	STOCKSTADT AM RHEIN	4973	481	9,7	18704743	266
52	434008	OBERRUSEL (TAUNUS), ST.	38837	3756	9,7	45360928	856
53	435022	NIEDERDORFELDEN	3159	308	9,7	6552414	482
54	439013	RUEDESHEIM AM RHEIN, ST.	10378	1007	9,7	51455044	202
55	440003	BAD VILBEL, ST.	25828	2497	9,7	25644988	1007
56	532008	EHRINGSHAUSEN	8723	844	9,7	45460607	192
57	432018	PFUNGSTADT, ST.	23421	2257	9,6	42525929	551
58	534005	BREIDENBACH	6288	606	9,6	44838182	140
59	438012	ROEDERMARK, ST.	22226	2119	9,5	30014800	741
60	440011	HIRZENHAIN	2732	260	9,5	16088592	170
61	534016	NEUSTADT (HESSEN), ST.	8426	785	9,3	56874379	148
62	534007	DAUTPHETAL	11704	1080	9,2	72037356	162
63	635002	ARLSEN, ST.	16487	1515	9,2	126316615	131
64	436008	KELKHEIM (TAUNUS), ST.	27113	2480	9,1	30760697	881
65	437006	ERBACH, ST.	10743	966	9,0	61534731	175
66	438011	RODGAU, ST.	35896	3246	9,0	65042737	552
67	434006	KRONBERG IM TAUNUS, ST.	17729	1576	8,9	18624202	952
68	439002	BAD SCHWALBACH, ST.	9317	830	8,9	40272322	231
69	434010	STEINBACH (TAUNUS), ST.	9882	856	8,7	4403719	2246
70	437011	MICHELSTADT, ST.	13988	1205	8,6	86572286	161
71	611000	KASSEL, ST.	194976	16673	8,6	106953954	1823
72	434002	FRIEDRICHSORF, ST.	23006	1948	8,5	30164296	763
73	438004	HAINBURG	13459	1141	8,5	15938141	844
74	434003	GLASHUETTEN	5148	430	8,4	27068970	190
75	440023	ROSBACH V.D.HOEHE, ST.	9605	811	8,4	45326407	212
76	532007	DRIEDORF	4798	401	8,4	47546719	101
77	432005	EPPERTSHAUSEN	5276	436	8,3	13086453	403
78	435002	BAD SODEN-SALMUENSTER, ST	11346	945	8,3	58609234	194
79	437002	BEERFELDEN, ST.	6845	568	8,3	71176990	96
80	532001	ASSLAR, ST.	11322	944	8,3	43452770	260
81	436012	SULZBACH (TAUNUS)	6383	514	8,1	7847539	813
82	437013	REICHEL SHEIM (ODENWALD)	7412	590	8,0	58204329	127
83	438005	HEUSENSTAMM, ST.	17318	1367	7,9	18503107	936
84	438013	SELIGENSTADT, ST.	16957	1333	7,9	30830220	550
85	532005	DIETZHOELZTAL	6219	491	7,9	37444939	166
86	438003	EGELSBACH	8653	675	7,8	14807741	584
87	532011	HAIGER, ST.	18024	1401	7,8	106648230	169
88	434009	SCHMITTEN	7530	578	7,7	35457379	212
89	435011	GROSSKROTZENBURG	6388	490	7,7	7443462	859
90	531005	GIESSEN, UNIV.-STADT	76092	5846	7,7	72494637	1050

GEMEINDEN NACH DEM AUSLAENDERANTEIL AM 30.06.81

LFD. NR.	GEMEINDE- SCHLUESSELNR.	GEMEINDE	WOHNBE- VOELKERJNG AM 30.06.81	DARUNTER NICHTDEUTSCHE ANZAHL	V.H.	GEMARKUNGS- FLAECHE IN QM AM 01.01.81	EIN- WOHNER JE CKM
91	532020	SINN	6188	471	7,6	18769411	330
92	631009	FULDA, ST.	56951	4351	7,6	104029295	547
93	431013	LAMPERTHEIM, ST.	31349	2350	7,5	71993761	435
94	431009	GRASELLENBACH	3019	224	7,4	22873547	132
95	431021	WALD-MICHELBAACH	10794	789	7,3	74349913	145
96	432005	GROSS-BIEBERAU, ST.	3848	280	7,3	18271079	211
97	435029	WAECHTERSBAACH, ST.	10455	758	7,3	50734500	206
98	436002	EPPSTEIN, ST.	12025	876	7,3	24156549	497
99	440008	FRIEDBERG (HESSEN), ST.	24165	1760	7,3	50179603	482
100	531010	LAUBACH, ST.	9601	699	7,3	97013854	99
101	532012	HERBORN, ST.	21485	1566	7,3	63751352	337
102	431011	HEPPENHEIM (BERGSTR.), ST.	23928	1718	7,2	52120146	459
103	432015	MUENSTER	11092	801	7,2	20783050	534
104	432021	SCHAAFHEIM	7641	550	7,2	32176295	237
105	439015	TAUNUSSTEIN, ST.	25915	1855	7,2	66598619	387
106	531014	POHLHEIM, ST.	14027	1010	7,2	37995763	369
107	431002	BENSHEIM, ST.	32987	2343	7,1	57855356	570
108	436007	HOFHEIM AM TAUNUS, ST.	33246	2363	7,1	57366563	580
109	635003	BAD WILDUNGEN, ST.	15648	1112	7,1	120077263	130
110	431007	FUERTH	9408	655	7,0	38413038	245
111	433004	GERNSHEIM, ST.	8027	553	6,9	40118381	200
112	435010	GELNHAUSEN, ST.	18432	1274	6,9	45206732	408
113	432020	ROSSDORF	10910	744	6,8	20601076	530
114	433011	RIEDSTADT	17836	1213	6,8	73752700	242
115	436006	HOCHHEIM AM MAIN, ST.	15407	1041	6,8	19428437	793
116	438007	MAINHAUSEN	6762	457	6,8	17873846	378
117	635001	ALLENDORF (EDER)	4456	297	6,7	41792519	107
118	431017	MOERLENBACH	8304	545	6,6	27196160	305
119	432003	BICKENBACH	4442	295	6,6	5286752	478
120	437001	BAD KOENIG, ST.	8190	540	6,6	46718320	175
121	531017	STAUFENBERG, ST.	7328	486	6,6	28109037	261
122	432012	MESSEL	3535	230	6,5	14658380	240
123	440012	KARBEN, ST.	18078	1178	6,5	43554782	411
124	531009	LANGGOENS	9940	646	6,5	52492429	189
125	432019	REINHEIM, ST.	15895	1013	6,4	27705047	574
126	434011	USINGEN, ST.	10597	676	6,4	55857277	190
127	435020	NEUBERG	4869	314	6,4	10540919	462
128	439004	GEISENHEIM, ST.	11967	767	6,4	40336656	297
129	439012	DESTRICH-WINKEL, ST.	11340	702	6,4	59512212	186
130	534014	MARBURG, UNIV.-STADT	76812	4951	6,4	123939702	620
131	439011	NIEDERNHAUSEN	11294	709	6,3	35247349	320
132	440001	ALTENSTADT	8781	549	6,3	30072195	292
133	432014	MUEHTAL	12708	789	6,2	25331675	502
134	437008	HESENNECK	867	54	6,2	29585893	29
135	437010	LUETZELBACH	5845	362	6,2	35458901	165
136	440005	BUTZBACH, ST.	21319	1326	6,2	106610870	200
137	439003	ELTVILLE AM RHEIN, ST.	15732	966	6,1	46773793	336
138	532006	DILLENBURG, ST.	23467	1436	6,1	83838372	280
139	632003	BEBRA, ST.	15507	949	6,1	52622438	166
140	432022	SEEHEIM-JUGENHEIM	16133	966	6,0	27962972	577
141	433003	BUETTELBOHN	10659	636	6,0	30010558	355
142	439014	SCHLANGENBAD	5762	343	6,0	36509207	158
143	440009	GEDERN, ST.	6938	414	6,0	75241872	92
144	440014	LIME SHAIN	4016	242	6,0	12513184	321
145	531007	HELGHELMHEIM	7324	443	6,0	10550755	694
146	533009	LIMBURG A.D. LAHN, ST.	28588	1722	6,0	45138728	633
147	435023	RODENBACH	11507	680	5,9	16714757	689
148	531012	LINDEN, ST.	10736	630	5,9	22786235	471
149	635015	KORBACH, ST.	22478	1315	5,9	123977160	181
150	432004	DIEBURG, ST.	13157	761	5,8	23601890	558
151	439017	WALLUF	5385	311	5,8	6740715	799
152	532021	SOLMS, ST.	12597	726	5,8	34028769	370
153	634014	MELSUNGEN, ST.	13128	756	5,8	63100148	208
154	434004	GRAEVENWIESBACH	3987	227	5,7	43159236	92
155	435006	BRUCHKOBEL, ST.	18020	1025	5,7	29668811	607
156	533006	ELZ	6890	391	5,7	16867170	408
157	534004	BIEDENKOPF, ST.	14533	831	5,7	90329062	161
158	434007	NEL-ANSPACH	8322	465	5,6	36140626	230
159	434012	WEHRHEIM	7174	400	5,6	38377094	187
160	431005	BUERSTADT, ST.	14194	785	5,5	34467543	412
161	435017	LANGENSELBOLD	10378	561	5,4	26251446	395
162	533018	WEILMUNSTER	9021	483	5,4	77113376	117
163	431004	BIRKENAU	10052	533	5,3	24573522	409
164	635004	BATTENBERG (EDER), ST.	5031	269	5,3	64733209	78
165	431015	LINDENFELS, ST.	4813	250	5,2	21091036	228
166	433014	TREBUR	10735	554	5,2	50139389	214
167	533001	BESELICH	4681	245	5,2	31533426	148
168	631018	NEUHOF	10434	542	5,2	90265263	116
169	431019	RIMBACH	8164	419	5,1	23152440	353
170	432001	ALSBACH-HAEHNLEIN	6417	326	5,1	15780800	407
171	535009	HOMBERG (OHH), ST.	7462	380	5,1	88021861	85
172	633017	LOHFELDEN	11799	606	5,1	16491964	716
173	437005	BROMBACHTAL	3214	160	5,0	20436314	157
174	531011	LICH, ST.	11203	563	5,0	77644327	144
175	532017	MITTENAAR	4862	242	5,0	35174554	138
176	435012	GRUENDAU	10891	533	4,9	67677246	161
177	533007	HADAMAR, ST.	10736	528	4,9	40955825	262
178	533016	WALDBRUNN (WESTERWALD)	5128	249	4,9	29736466	172
179	636016	WITZENHAUSEN, ST.	16872	829	4,9	126695894	133
180	435028	STEINAU AN DER STRASSE, ST.	10424	491	4,7	104828501	99

GEMEINDEN NACH DEM AUSLAENDERANTEIL AM 30.06.81

LFD. NR.	GEMEINDE- SCHLUESSELNR.	GEMEINDE	WOHNBE- VOELKERJNG AM 30.06.81	DARUNTER NICHTDEUTSCHE ANZAHL	V.H.	GEMARKUNGS- FLAECHE IN QM AM 01.01.81	EIN- WOHNER JE QKM
181	440004	BUEDINGEN, ST.	17264	805	4,7	122835315	141
182	532009	ESCHENBURG	9325	437	4,7	45719426	204
183	535011	LAUTERBACH (HESSEN), ST.	14652	681	4,6	102004355	144
184	633013	HOFGEISMAR, ST.	13695	635	4,6	86390699	159
185	531003	BUSECK	11286	503	4,5	38692116	292
186	431010	GROSS-ROHRHEIM	3470	154	4,4	15559969	177
187	534010	GLADENBACH, ST.	11186	493	4,4	72280033	155
188	431003	BIBLIS	7991	343	4,3	40434937	198
189	431016	LORSCH, ST.	10790	467	4,3	25230828	428
190	533003	CAMBERG, ST.	11557	495	4,3	54662686	211
191	534011	KIRCHHAIN, ST.	15349	657	4,3	90922513	169
192	534019	STEFFENBERG	4167	178	4,3	24311018	171
193	439009	KIEDRICH	3369	141	4,2	12343588	273
194	533011	MENGERSKIRCHEN	4539	189	4,2	30819123	147
195	435009	FREIGERICH	12624	518	4,1	33421494	378
196	533017	WEILBURG, ST.	12262	499	4,1	57395353	214
197	534012	LAHNAL	5843	242	4,1	40474853	144
198	633002	BAD KARLSHAFEN, ST.	4412	179	4,1	14853138	297
199	437003	BRENSBACH	4547	181	4,0	23174604	196
200	440016	NIDDA, ST.	16201	646	4,0	118337820	137
201	633015	KAUFUNGEN	13611	423	4,0	26093630	407
202	634024	SPANGENBERG, ST.	6590	266	4,0	97697748	67
203	635005	BROMSKIRCHEN	1656	66	4,0	35254848	47
204	435005	BRACHTAL	4620	180	3,9	30851393	150
205	440021	REICHELSCHEIM (WETTERAU), ST	5858	227	3,9	27595903	212
206	440025	WOELLSTADT	4933	194	3,9	15384724	321
207	532003	BRAUNFELS, ST.	9507	372	3,9	47102357	202
208	632002	BAD HERSFELD, ST.	28266	1090	3,9	73809698	383
209	632015	NIEDERAULA	5316	209	3,9	64186650	83
210	635008	DIEMELSTADT, ST.	5781	225	3,9	82563190	70
211	431022	ZWINGENBERG, ST.	5077	192	3,8	5619178	903
212	533010	LOEHNBERG	4329	164	3,8	33823838	128
213	435021	NIDDERAU, ST.	14127	518	3,7	46769285	302
214	633020	NIESTETAL	9978	367	3,7	22186760	450
215	633026	VELLMAR, ST.	16716	614	3,7	13958614	1197
216	636011	SONTRA, ST.	9060	335	3,7	111342599	81
217	531004	FERNWALD	5907	213	3,6	21574114	274
218	533014	SELTERS (TALNUS)	6495	233	3,6	40449580	161
219	635014	HATZFELD (EDER), ST.	3349	120	3,6	58515552	57
220	634001	BORKEN (HESSEN), ST.	14058	492	3,5	82265190	171
221	437012	MOSSAUTAL	2155	74	3,4	48503240	44
222	439007	HUENSTETTEN	7523	257	3,4	50551904	149
223	439010	LORCH, ST.	4649	157	3,4	54653881	85
224	440018	OBER-MOERLEN	5000	170	3,4	37639969	133
225	532010	GREIFENSTEIN	6595	221	3,4	67424263	98
226	535001	ALSFELD, ST.	17820	609	3,4	125688504	137
227	634005	FRITZLAR, ST.	15224	501	3,3	88789211	171
228	635011	FRANKENBERG (EDER), ST.	16263	544	3,3	124868032	130
229	636003	ESCHWEGE, ST.	23723	784	3,3	63236290	375
230	440006	ECHZELL	5308	168	3,2	37619060	141
231	531008	HUNGEN, ST.	11892	379	3,2	86751713	137
232	631003	DIPPERZ	2551	81	3,2	30079926	85
233	633003	BAUNATAL, ST.	21417	685	3,2	38282195	559
234	431008	GORKHEIMERTAL	3886	120	3,1	10453944	372
235	432017	OTZBERG	5605	171	3,1	41935190	134
236	434013	WEILROD	5727	180	3,1	71187690	80
237	632013	NENTERSHAUSEN	3470	109	3,1	57064181	61
238	632018	ROTENBURG A.D.FULDA, ST.	14590	447	3,1	75789014	183
239	633006	EMSTAL	6233	196	3,1	28686218	161
240	633029	ZIERENBERG, ST.	6487	198	3,1	86572300	75
241	634003	FELSBERG, ST.	11318	348	3,1	83281645	136
242	432013	MODALTAL	4490	133	3,0	31794995	141
243	439005	HEIDENROD	6408	193	3,0	95988241	67
244	440024	WOELFERSHEIM	8167	248	3,0	43148040	189
245	532014	HUETTENBERG	8181	245	3,0	40734877	201
246	633014	IMMENHAUSEN, ST.	7007	211	3,0	28547734	245
247	636006	HESSISCH LICHTENAU, ST.	13674	417	3,0	105852639	129
248	435001	BAD ORB, ST.	8325	244	2,9	47782483	174
249	435018	LINSENGERICH	8161	237	2,9	29823136	274
250	439016	WALDEMS	4568	133	2,9	36693274	125
251	531018	WETTENBERG	11359	324	2,9	42972432	264
252	631021	POPPENHAUSEN (WASSERKUPPE)	2447	71	2,9	40762363	60
253	634007	GUDENSBERG, ST.	7418	212	2,9	46492487	160
254	435013	HAMMERSBACH	3483	97	2,8	20148236	173
255	440017	NIDDATA, ST.	8185	227	2,8	40235748	203
256	531006	GRUENBERG, ST.	11242	312	2,8	89263976	126
257	532015	LAHNAL	7703	217	2,8	23540491	322
258	533004	DORNBURG	7827	221	2,8	33204229	236
259	534002	ANGELBURG	3466	96	2,8	16718273	207
260	634023	SCHWARZENBORN, ST.	1337	37	2,8	26929854	50
261	635009	EDERTAL	6348	179	2,8	115718330	55
262	437014	ROTHENBERG	2334	63	2,7	30471017	77
263	439006	HOHENSTEIN	5825	159	2,7	63777266	91
264	531016	REISKIRCHEN	8195	222	2,7	44574602	182
265	533002	BRECHEN	6188	168	2,7	24876878	249
266	535015	SCHLITZ, ST.	9353	256	2,7	142070751	66
267	431018	NECKARSTEINACH, ST.	3854	99	2,6	22060478	175
268	435025	SCHLUECHTERN, ST.	14056	369	2,6	113240931	124
269	440007	FLORSTADT	7644	202	2,6	35557118	193
270	440020	RANSTADT	3940	103	2,6	34251056	115

GEMEINDEN NACH DEM AUSLAENDERANTEIL AM 30.06.81

LFD. NR.	GEMEINDE- SCHLUESSELNR.	GEMEINDE	WOHNBE- VOELKERJNG AM 30.06.81	DARUNTER NICHTDEUTSCHE ANZAHL	V.H.	GEMARKUNGS- FLAECHE IN QM AM 01.01.81	EIN- WOCHNER JE QKM
271	533015	VILLMAR	6471	167	2,6	43098065	150
272	632011	KIRCHHEIM	3962	103	2,6	50641572	78
273	435003	BIEBERGEMUEND	6992	176	2,5	785337C9	89
274	435024	RONNEBURG	2774	69	2,5	14251767	195
275	531002	BIEBERTAL	9841	244	2,5	43924272	224
276	532004	BREITSCHIED	4473	113	2,5	31745846	141
277	633028	WOLFHAGEN, ST.	12308	313	2,5	111943198	110
278	440019	ORTENBERG, ST.	7834	189	2,4	54720977	143
279	531015	RABENAU	5125	123	2,4	43400980	118
280	532002	BISCHOFFEN	3139	75	2,4	35368076	89
281	631010	GRSFELD (RHOEN), ST.	5867	143	2,4	89256326	66
282	632005	CORNBERG	1873	45	2,4	23358677	80
283	633023	SCHALENBURG	9866	233	2,4	30725650	321
284	634009	HOMBERG (EFZE), ST.	14357	344	2,4	99927758	144
285	634010	JESBERG	2806	67	2,4	49776091	56
286	635022	WILLINGEN (UPLAND)	6236	150	2,4	80191240	78
287	431006	EINHAUSEN	4787	112	2,3	26666663	179
288	440022	ROCKENBERG	3659	84	2,3	16143061	227
289	631020	PETERSBERG	12764	296	2,3	35513489	359
290	635012	GEMUENDEN (WOHRA), ST.	3576	81	2,3	58672660	61
291	431001	ABTSTEINACH	2148	47	2,2	11031377	195
292	532016	LEUN, ST.	4690	103	2,2	28664915	164
293	533005	ELBTAL	2036	45	2,2	11109906	183
294	533013	RUNKEL, ST.	8732	193	2,2	43719196	200
295	631008	FLIEDEN	7641	167	2,2	45660701	154
296	635020	VOLKMARSEN, ST.	6501	140	2,2	67455569	96
297	440010	GLAUBURG	2973	63	2,1	12664729	235
298	634021	WETTER (HESSEN), ST.	8940	187	2,1	104575659	85
299	634002	EDERMUENDE	6770	140	2,1	25822420	262
300	634022	SCHWALMSTADT, ST.	17976	373	2,1	84743675	212
301	533012	MERENBERG	2510	51	2,0	23094916	109
302	535003	FELDATAL	3064	62	2,0	55689109	55
303	631006	EICHENZELL	7915	156	2,0	55955565	141
304	631015	HUENFELD, ST.	14153	280	2,0	115773920	118
305	633009	FULDATAL	12851	253	2,0	33635449	382
306	636005	HERLESHAUSEN	3175	63	2,0	59521186	53
307	633007	ESPEAU	4686	89	1,9	13592992	345
308	633008	FULDABRUECK	9072	173	1,9	17852110	508
309	431014	LAUTERTAL (ODENWALD)	6929	125	1,8	30761372	225
310	440015	MUENZENBERG, ST.	4756	84	1,8	31640877	150
311	532022	WALDOLMS	4065	75	1,8	44776386	91
312	631001	BAD SALZSCHLIRF	2510	46	1,8	13039442	192
313	633010	GREBENSTEIN, ST.	5838	105	1,8	45827320	117
314	635019	VOEHL	5703	102	1,8	98758038	58
315	437007	FRAENKISCH-CRUMBACH	2655	44	1,7	16096059	165
316	532019	SIEGBACH	2918	51	1,7	29077111	100
317	533008	HUENFELDEN	8770	152	1,7	62702541	140
318	534003	BAD ENDBACH	8218	142	1,7	35841738	206
319	535014	RONROD, ST.	2804	47	1,7	54425446	52
320	631007	EITERFELD	7042	118	1,7	85832076	78
321	631017	KUENZELL	12901	224	1,7	30267543	426
322	633001	AHNATAL	7182	123	1,7	18058708	398
323	635013	HAINA (KLOSTER)	4511	75	1,7	91256693	49
324	635018	TWISTETAL	4595	79	1,7	74004020	62
325	635021	WALDECK, ST.	7038	117	1,7	115741708	61
326	435016	JOSSGRUND	3342	53	1,6	50718155	66
327	435027	SINNATAL	9357	149	1,6	111872771	84
328	532018	SCHOEFFENGRUND	5494	87	1,6	34066003	161
329	534008	EBSDORFERGRUND	7948	130	1,6	72854154	109
330	535016	SCHOTTEN, ST.	9557	152	1,6	133529174	72
331	535018	ULRICHSTEIN, ST.	3198	52	1,6	65614098	49
332	632007	HAUNECK	3336	54	1,6	17746497	188
333	633022	REINHARDSHAGEN	4523	71	1,6	12983780	348
334	633024	SOEHREWALD	4692	76	1,6	58951507	80
335	634017	NEUKIRCHEN, ST.	6843	111	1,6	66289472	103
336	432007	FISCHBACHTAL	2272	33	1,5	13269481	171
337	535007	GREBENHAIN	4781	74	1,5	51625651	52
338	535010	KIRTORF, ST.	3302	49	1,5	75879220	41
339	631012	HILDERS	4633	69	1,5	70387251	66
340	632008	HAUNETAL	3125	46	1,5	54507267	57
341	634027	ZWESTEN	3196	47	1,5	39453325	81
342	636001	BAD SOODEN-ALLENDORF, ST.	9865	152	1,5	74109513	133
343	636009	NEU-EICHENBERG	1909	28	1,5	27530517	69
344	534006	COELBE	6146	89	1,4	26665121	230
345	632017	RONSHAUSEN	2591	36	1,4	37653979	69
346	633012	HEL SA	5883	85	1,4	25731223	229
347	634015	MORSCHEN	3901	55	1,4	47939089	81
348	634019	OBERAULA	3374	48	1,4	43892299	77
349	634025	WABERN	7513	106	1,4	51383733	146
350	535019	WARTENBERG	3507	47	1,3	35543716	89
351	632004	BREITENBACH A.HERZBERG	1828	23	1,3	42101603	43
352	632009	HERINGEN (WERRA), ST.	9104	118	1,3	61211598	149
353	633027	WAHLBURG	3315	42	1,3	11427782	290
354	634018	NIEDENSTEIN, ST.	4742	64	1,3	30621101	155
355	635007	DIEMELSEE	5031	63	1,3	121704720	41
356	636004	GROSSALMERODE, ST.	7672	102	1,3	37623325	204
357	435008	FLOERSBACHTAL	2354	29	1,2	52109484	45
358	440013	KEFENROD	2424	29	1,2	30665377	79
359	535005	GEMUENDEN (FELDA)	2957	36	1,2	54955760	54
360	632020	WILDECK	5826	69	1,2	35865121	146

GEMEINDEN NACH DEM AUSLAENDERANTEIL AM 30.06.81

LFD. NR.	GEMEINDE- SCHLUESSELNR.	GEMEINDE	WOHNBE- VOELKERJNG AM 30.06.81	DARUNTER NICHTDEUTSCHE ANZAHL V.H.	GEMARKUNGS- FLAECHE IN QM AM 01.01.81	EIN- WOEHAER JE QKM	
361	633011	HABICHTSWALD	4535	56	1,2	28148638	161
362	535006	GREBENAU, ST.	2848	32	1,1	55376805	51
363	535017	SCHWALMTAL	3183	35	1,1	54380209	59
364	631002	BURGHAN	5658	60	1,1	65052718	87
365	631013	HOFBIEBER	5131	57	1,1	87181773	59
366	631016	KALBACH	5406	58	1,1	70704950	76
367	631023	TANN (RHOEN), ST.	5025	54	1,1	60443906	83
368	636014	WEHRE TAL	5308	60	1,1	38919140	136
369	435004	BIRSTEIN	5713	59	1,0	86626500	66
370	533019	WEINBACH	4577	48	1,0	37656148	122
371	534013	LOHRA	5003	49	1,0	49081471	102
372	535008	HERBSTEIN, ST.	4540	47	1,0	79992895	57
373	535013	MUECKE	8799	91	1,0	86238114	102
374	631019	NUESTAL	2503	24	1,0	45519743	55
375	632012	LUDWIGSAU	5844	60	1,0	111907189	52
376	632016	PHILIPPSTHAL (WERRA)	4999	50	1,0	21312098	235
377	633005	CALDEN	6792	65	1,0	54837810	124
378	634012	KOERLE	2508	25	1,0	17491692	143
379	635006	BURG WALD	4703	45	1,0	41301292	114
380	635016	LICHTENFELS, ST.	4376	43	1,0	56725456	45
381	636007	MEINHARD	5864	61	1,0	35627720	148
382	636008	MEISSNER	3779	38	1,0	44807062	84
383	636013	WANFRIED, ST.	5193	52	1,0	46894609	111
384	531001	ALLENDOERF (LUMDA), ST.	3588	34	0,9	22009818	163
385	534020	WEIMAR	6148	53	0,9	47060553	131
386	631011	GROSSENLUEDER	7282	69	0,9	73926976	98
387	634008	GUXHAGEN	4486	41	0,9	26270055	171
388	635017	ROSENTHAL, ST.	2094	18	0,9	51538362	41
389	636002	BERKATAL	1913	17	0,9	19565306	98
390	437015	SENSBACHTAL	1084	9	0,8	33935172	32
391	532013	HOHENAU	4217	33	0,8	45659541	92
392	632019	SCHENKLENGSFELD	4577	35	0,8	63784906	72
393	634013	MALSFELD	3996	31	0,8	34488485	116
394	634016	NEUENTAL	3417	28	0,8	38648461	88
395	534009	FRONHAUSEN	3644	27	0,7	27888795	131
396	535002	ANTRIFTAL	1991	13	0,7	26588480	75
397	632001	ALHEIM	4534	34	0,7	63846926	71
398	632006	FRIEDEWALD	2465	18	0,7	39625469	62
399	632010	HOHENRODA	3564	25	0,7	35743238	100
400	633018	NAUMBURG, ST.	4875	32	0,7	66188145	74
401	634026	WILLINGSHAUSEN	5079	34	0,7	59932881	85
402	636015	WEISSENBOERN	1211	8	0,7	15595610	78
403	534022	WOHRATAL	2167	14	0,6	30666307	71
404	631004	EBERSBURG	3801	24	0,6	37066027	103
405	631014	HOSENFELD	3918	23	0,6	50713252	77
406	631022	RASDORF	1582	10	0,6	30059293	53
407	633019	NIESTE	1525	9	0,6	4048591	377
408	534001	AMDOENBURG, ST.	4780	25	0,5	43553211	109
409	534015	MUENCHHAUSEN	3600	17	0,5	41543845	87
410	534017	RAUSCHENBERG, ST.	4210	21	0,5	67324273	63
411	632014	NEUENSTEIN	2980	14	0,5	64842202	46
412	633021	OBERWESER	3548	18	0,5	41159109	86
413	633025	TRENDELBURG, ST.	5713	30	0,5	69341621	82
414	634004	FRIELEDORF	7427	36	0,5	85822321	87
415	634011	KNUELLWALD	5259	27	0,5	100549131	52
416	635010	FRANKENAU, ST.	3089	16	0,5	57309861	54
417	633004	BREUNA	3618	13	0,4	40468103	89
418	633016	LIEBENAU, ST.	3573	15	0,4	48871051	73
419	634006	GILSERBERG	3162	12	0,4	61569281	51
420	634020	OTTRAU	2412	9	0,4	48496626	50
421	634021	SCHRECKSBACH	3141	11	0,4	36604656	86
422	636012	WALDKAPPEL, ST.	5187	21	0,4	56470522	54
423	535004	FREIENSTEIN	3161	11	0,3	65671748	48
424	636010	RINGGAU	3646	12	0,3	66757588	55
425	535012	LAUTERTAL (VOGELSBERG)	2486	4	0,2	53609293	46
426	631005	EHRENBERG (RHOEN)	2563	4	0,2	40833495	63
427	435200	GUTSBEZIRK SPESSART	0	0	0,0	85203679	0
428	633200	GUTSBEZIRK REINHARDSWALD	2	0	0,0	182635060	0
429	636200	GUTSBEZIRK KAUFUNGER WALD	0	0	0,0	50317522	0

GEMEINDEN NACH DER BEVÖLKERUNGSDICHTE AM 30.06.81

LFD. NR.	GEMEINDE- SCHLUESSELNR.	GEMEINDE	WOHNBE- VÖLKERUNG AM 30.06.81	DARUNTER NICHTDEUTSCHE ANZAHL V.H.	GEMARKUNGS- FLÄCHE IN QM AM 01.01.81	EIN- WOHNER JE QKM	
1	412000	FRANKFURT AM MAIN,ST.	625677	129587	20,7	249014507	2513
2	413000	OFFENBACH AM MAIN,ST.	110759	20860	18,8	45242929	2448
3	436011	SCHWALBACH AM TAUNUS,ST.	15052	1513	10,1	4475274	2323
4	434010	STEINBACH (TAUNUS), ST.	9882	856	8,7	4403719	2246
5	611000	KASSEL, ST.	194976	16673	8,6	106953954	1823
6	438010	OBERTSHAUSEN,ST.	20377	3146	15,1	13561335	1540
7	436005	HÄTTERSHEIM AM MAIN,ST.	23846	3552	14,9	15811181	1508
8	436001	BAD SODEN AM TAUNUS, ST.	18466	1983	10,7	12445863	1483
9	438009	NEU-ISENBURG,ST.	35635	4927	13,8	24293631	1467
10	436003	ESCHBORN,ST.	17699	2080	11,8	12144268	1458
11	436009	KRIFTTEL	9290	1084	11,7	6757704	1374
12	414000	WIESBADEN,LANDESH.-ST.	274216	30964	11,3	204014535	1344
13	433002	BISCHOF SHEIM	12101	1724	14,2	5014743	1343
14	633026	VELLMAR,ST.	16716	614	3,7	13558614	1197
15	438001	DIETZENBACH,ST.	25451	4647	18,3	21673890	1174
16	438008	MUEHLHEIM AM MAIN,ST.	24332	2723	11,2	20735136	1173
17	435019	MAINTAL, ST.	37082	4696	12,7	32369570	1146
18	411000	DARMSTADT,ST.	138004	14291	10,4	122374556	1128
19	435014	HANAU, ST.	86358	14695	17,0	76947794	1122
20	433005	GINSHEIM-GUSTAVSBURG	15378	2073	13,5	13956212	1102
21	436010	LIEDERBACH	6784	820	12,1	6203208	1094
22	531005	GIESSEN, UNIV.-STADT	76092	5846	7,7	72494637	1050
23	433012	RUESSEL SHEIM,ST.	60635	11865	19,6	58352421	1039
24	440003	BAD VILBEL, ST.	25928	2497	9,7	25644988	1007
25	434001	BAD HOMBURG V.D.HOEHE,ST.	51198	6011	11,7	51145576	1001
26	438006	LANGEN,ST.	28883	3278	11,3	29116365	992
27	434006	KRONBERG IM TAUNUS, ST.	17729	1576	8,9	18624202	952
28	432008	GRIESHEIM,ST.	20244	2720	13,4	21396390	946
29	438005	HEUSENSTAMM,ST.	17318	1367	7,9	18503107	936
30	433007	KELSTERBACH,ST.	13846	3161	22,8	15267777	907
31	431022	ZWINGENBERG, ST.	5077	192	3,8	5619178	903
32	433010	RAUNHEIM,ST.	11689	1994	17,1	13016034	898
33	436008	KELKHEIM (TAUNUS),ST.	27113	2480	9,1	30760657	881
34	435011	GROSSKROTZENBURG	6388	490	7,7	7443462	859
35	434008	OBERRUSEL (TAUNUS), ST.	38837	3756	9,7	45360928	856
36	438004	HAINBURG	13459	1141	8,5	15538141	844
37	432006	ERZHAUSEN	6208	675	10,9	7407229	838
38	440002	BAD NAUHEIM, ST.	27213	2735	10,1	32541355	836
39	436012	SULZBACH (TAUNUS)	6383	514	8,1	7847539	813
40	439017	WALLUF	5385	311	5,8	6740715	799
41	436006	HOCHHEIM AM MAIN,ST.	15407	1041	6,8	19428437	793
42	434002	FRIEDRICHSDORF, ST.	23006	1948	8,5	30164296	763
43	438012	ROEDERMARK, ST.	22226	2119	9,5	30014800	741
44	438002	DREIEICH,ST.	39007	4333	11,1	53341163	731
45	436004	FLOERSHEIM AM MAIN,ST.	16465	1731	10,5	22563271	717
46	633017	LOHFELDEN	11799	606	5,1	16491964	716
47	531007	HEUCHELHEIM	7324	443	6,0	10550755	694
48	435023	RODENBACH	11507	680	5,9	16714757	689
49	532023	WETZLAR, ST.	51967	5697	11,0	75609257	687
50	433009	NAUHEIM	9424	1095	11,6	13771958	684
51	433008	MOERFELDEN-WALLDORF,ST.	30248	4817	15,9	44388450	681
52	434005	KOENIGSTEIN IM TAUNUS,ST.	16504	1897	11,5	25065191	658
53	533009	LIMBURG A.D.LAHN, ST.	28588	1722	6,0	45138728	633
54	534014	MARBURG, UNIV.-STADT	76812	4951	6,4	123939702	620
55	431020	VIERNHEIM, ST.	29478	3479	11,8	48402304	609
56	435006	BRUCHKOEBEL, ST.	18020	1025	5,7	25668811	607
57	438003	EGELSBACH	8653	675	7,8	14807741	584
58	435007	ERLENSEE	10821	1158	10,7	18592127	582
59	436007	HOFHEIM AM TAUNUS,ST.	33246	2363	7,1	57366563	580
60	432022	SEEHEIM-JUGENHEIM	16133	966	6,0	27962972	577
61	432019	REINHEIM,ST.	15895	1013	6,4	27705047	574
62	431002	BENSHEIM, ST.	32987	2343	7,1	57855356	570
63	633003	BAUNATAL, ST.	21417	685	3,2	38282195	559
64	432004	DIEBURG,ST.	13157	761	5,8	23601890	558
65	432023	WEITERSTADT	19198	2331	12,1	34397746	558
66	438011	RODGAU,ST.	35896	3246	9,0	65042737	552
67	432018	PFUNGSTADT,ST.	23421	2257	9,6	42525929	551
68	438013	SELIGENSTADT,ST.	16957	1333	7,9	30830220	550
69	631009	FULDA, ST.	56951	4351	7,6	104029295	547
70	432015	MUENSTER	11092	801	7,2	20783050	534
71	432020	ROSSDORF	10910	744	6,8	20601076	530
72	435026	SCHOENECK	11373	2267	19,5	21494549	529
73	633008	FULDABRUECK	9072	173	1,9	17852110	508
74	432011	GROSS-ZIMMERN	10509	1337	12,7	20766418	506
75	432014	MUEHLTAL	12708	789	6,2	25331675	502
76	436002	EPPSTEIN,ST.	12025	876	7,3	24196549	497
77	435022	NIEDERDORFELDEN	3159	308	9,7	6552414	482
78	440008	FRIEDBERG (HESSEN),ST.	24165	1760	7,3	50179603	482
79	432003	BICKENBACH	4442	295	6,6	5286752	478
80	531012	LINDEN,ST.	10736	630	5,9	22786235	471
81	435020	NEUBERG	4869	314	6,4	10540919	462
82	431011	HEPPENHEIM (BERGSTR.),ST.	23928	1718	7,2	52120146	459
83	633020	NIESTETAL	9978	367	3,7	22186760	450
84	431013	LAMPERTHEIM, ST.	31349	2350	7,5	71993761	435
85	431016	LORSCH, ST.	10790	467	4,3	25230828	428
86	631017	KUENZELL	12901	224	1,7	30267543	426
87	431005	BUERSTADT, ST.	14194	785	5,5	34467543	412
88	440012	KARBEN, ST.	18078	1178	6,5	43954782	411
89	431004	BIRKENAU	10052	533	5,3	24573522	409
90	435010	GELNHAUSEN, ST.	18432	1274	6,9	45206732	408

GEMEINDEN NACH DER BEVOELKERUNGSDICHTE AM 30.06.81

LFD. NR.	GEMEINDE- SCHLUESSELNR.	GEMEINDE	WOHNBE- VOELKERJNG AM 30.06.81	DARUNTER NICHTDEUTSCHE ANZAHL V.H.	GEMARKUNG-S- FLAECHE IN QM AM 01.01.81	EIN- WCHNER JE QKM	
91	533006	ELZ	6890	391	5,7	16867170	408
92	432001	AL SBACH-HAEHNLEIN	6417	326	5,1	15780800	407
93	633015	KAUFUNGEN	10611	423	4,0	26093630	407
94	432005	EPPERTSHAUSEN	5276	436	8,3	13086453	403
95	633001	AHNATAL	7182	123	1,7	18058708	398
96	433006	GROSS-GERAU, ST.	21597	3070	14,2	54454376	397
97	531013	LOLLAR, ST.	8674	1356	15,6	21892050	396
98	435017	LANGENSELBOLD	10378	561	5,4	26251446	395
99	439015	TAUNUSSTEIN, ST.	25915	1855	7,2	66558619	387
100	632002	BAD HERSFELD, ST.	28266	1090	3,9	73809698	383
101	633009	FULDATAL	12851	253	2,0	33635449	382
102	435009	FREIGERICHT	12624	518	4,1	33421494	378
103	438007	MAINHAUSEN	6762	457	6,8	17873846	378
104	633019	NIESTE	1525	9	0,6	4048591	377
105	636003	ESCHWEGE, ST.	23723	784	3,3	63236290	375
106	431008	GORXHEIMERTAL	3886	120	3,1	10453944	372
107	532021	SOLMS, ST.	12597	726	5,8	34028769	370
108	531014	POHLHEIM, ST.	14027	1010	7,2	37995763	369
109	435015	HASSELROTH	6897	768	11,1	18922414	365
110	631020	PETERSBERG	12764	296	2,3	35513489	359
111	433003	BUETTELBOHN	10659	636	6,0	30010558	355
112	431019	RIMBACH	8164	419	5,1	23152440	353
113	633022	REINHARDSHAGEN	4523	71	1,6	12583780	348
114	633007	ESPENAU	4686	89	1,9	13592992	345
115	532012	HERBORN, ST.	21485	1566	7,3	63751352	337
116	439003	ELTVILLE AM RHEIN, ST.	15732	966	6,1	46773793	336
117	532020	SINN	6188	471	7,6	18769411	330
118	433001	BIEBESHEIM AM RHEIN	6059	646	10,7	18684136	324
119	532015	LAHNNAU	7703	217	2,8	23540491	322
120	440014	LIMESHAIN	4016	242	6,0	12513184	321
121	440025	WOELLSTADT	4933	194	3,9	15384724	321
122	633023	SCHALLENBURG	9865	233	2,4	30725650	321
123	439011	NIEDERNHAUSEN	11294	709	6,2	35247349	320
124	432016	OBERRAMSTADT, ST.	12954	1338	10,3	41878328	309
125	431017	MOERLENBACH	8304	545	6,6	27196160	305
126	435021	NIDDERAU, ST.	14127	518	3,7	46769285	302
127	439004	GEISENHEIM, ST.	11967	767	6,4	40336656	297
128	633002	BAD KARLSHAFEN, ST.	4412	179	4,1	14853138	297
129	440001	ALTENSTADT	8781	549	6,3	30072195	292
130	531003	BUSECK	11286	503	4,5	38652116	292
131	633027	WAHLBURG	3315	42	1,3	11427782	290
132	532006	DILLENBURG, ST.	23467	1436	6,1	83838372	280
133	437009	HOECHST I. O.D.W.	8403	830	9,9	30511407	275
134	435018	LINSENGERICHT	8161	237	2,9	29823136	274
135	531004	FERNWALD	5907	213	3,6	21574114	274
136	439009	KIEDRICH	3369	141	4,2	12343588	273
137	433013	STOCKSTADT AM RHEIN	4973	481	9,7	18704743	266
138	531018	WETTENBERG	11359	324	2,9	42972432	264
139	533007	HADAMAR, ST.	10736	528	4,9	40555825	262
140	634002	EDERMUENDE	6770	140	2,1	25822420	262
141	531017	STAUFENBERG, ST.	7328	486	6,6	28109037	261
142	532001	ASSLAR, ST.	11322	944	8,3	43492770	260
143	534018	STADTALLENDORF, ST.	20186	4109	20,4	78302064	258
144	533002	BRECHEN	6188	168	2,7	24876878	249
145	431007	FUERTH	9408	655	7,0	38413038	245
146	633014	IMMENHAUSEN, ST.	7007	211	3,0	28547734	245
147	433011	RIEDSTADT	17836	1213	6,8	73752700	242
148	432012	MESSEL	3535	230	6,5	14658380	240
149	432021	SCHAAFHEIM	7641	550	7,2	32176295	237
150	533004	DORNBURG	7827	221	2,8	33204229	236
151	440010	GLAUBURG	2973	63	2,1	12664729	235
152	632016	PHILIPPSTHAL (WERRA)	4999	50	1,0	21312098	235
153	439008	IDSTEIN, ST.	18643	1904	10,2	79577531	234
154	439002	BAD SCHWALBACH, ST.	9317	830	8,9	40272322	231
155	434007	NEU-ANSPACH	8322	465	5,6	36140626	230
156	534006	COELBE	6146	89	1,4	26665121	230
157	633012	HELSA	5883	85	1,4	25731223	229
158	431015	LINDENFELS, ST.	4813	250	5,2	21091036	228
159	440022	ROCKENBERG	3659	84	2,3	16143061	227
160	431014	LAUTERTAL (ODENWALD)	6929	125	1,8	30761372	225
161	531002	BIEBERTAL	9841	244	2,5	43924272	224
162	432010	GROSS-UMSTADT, ST.	18832	1832	9,7	86799981	217
163	437004	BREUBERG, ST.	6655	1072	16,1	30762763	216
164	433014	TREUBERG	10735	554	5,2	50139389	214
165	533017	WEILBURG, ST.	12262	499	4,1	57395353	214
166	434009	SCHMITTEN	7530	578	7,7	35457379	212
167	440021	REICHEL SHEIM (WETTERAU), ST	5858	227	3,9	27595903	212
168	440023	ROSBACH V.D. HOEHE, ST.	9605	811	8,4	45326407	212
169	634022	SCHWALMSTADT, ST.	17976	373	2,1	84743675	212
170	432002	BABENHAUSEN, ST.	14110	2057	14,6	66855697	211
171	432009	GROSS-BIEBERAU, ST.	3848	280	7,3	18271079	211
172	533003	CAMBERG, ST.	11557	495	4,3	54662686	211
173	634014	MELSUNGEN, ST.	13128	756	5,8	63100148	208
174	534002	ANGELBURG	3466	96	2,8	16718273	207
175	435029	WAECHTERSACH, ST.	10455	758	7,3	50734500	206
176	534003	BAD ENDBACH	8218	142	1,7	39841738	206
177	532009	ESCHENBURG	9325	437	4,7	45719426	204
178	636004	GROSSALMERODE, ST.	7672	102	1,3	37623325	204
179	440017	NIDDATA, ST.	8185	227	2,8	40235748	203
180	439013	RUEDESHEIM AM RHEIN, ST.	10378	1007	9,7	51455044	202

GEMEINDEN NACH DER BEVOELKERUNGSDICHTE AM 30.06.81

LFD. NR.	GEMEINDE- SCHLUESSELNR.	GEMEINDE	WOHNBE- VOELKERJNG AM 30.06.81	DARUNTER NICHTDEUTSCHE ANZAHL	V.H.	GEMARKUNG- FLAECHE IN QM AM 01.01.81	EIN- WOHNER JE QKM
181	532003	BRAUNFELS, ST.	9507	372	3,9	47102357	202
182	532014	HUETTENBERG	8181	245	3,0	40734877	201
183	433004	GERNSHEIM, ST.	8027	553	6,9	40118381	200
184	440005	BUTZBACH, ST.	21319	1326	6,2	106610870	200
185	533013	RUNKEL, ST.	8732	193	2,2	43719196	200
186	431003	BIBLIS	7991	343	4,3	40434937	198
187	437003	BRENSBACH	4547	181	4,0	23174604	196
188	431001	ABTSTEINACH	2148	47	2,2	11031377	195
189	435024	RONNEBURG	2774	69	2,5	14251767	195
190	435002	BAD SUDEN-SALMUENSTER, ST	11346	945	8,3	58609234	194
191	440007	FLORSTADT	7644	202	2,6	35597118	193
192	439001	AARBERGEN	6524	1003	15,4	33939351	192
193	532008	EHRINGSHAUSEN	8723	844	9,7	45460607	192
194	631001	BAD SALZSCHLIRF	2510	46	1,8	13039442	192
195	434003	GLASHUETTEN	5148	430	8,4	27068970	190
196	434011	USINGEN, ST.	10597	676	6,4	55857277	190
197	440024	WOELFERSHEIM	8167	248	3,0	43148040	189
198	531009	LANGGOENS	9940	646	6,5	52492429	189
199	632007	HAUNACK	3336	54	1,6	17746497	188
200	434012	WEHRHEIM	7174	400	5,6	38377094	187
201	439012	OESTRICH-WINKEL, ST.	11040	702	6,4	55512212	186
202	533005	ELBTAL	2036	45	2,2	11109906	183
203	632018	ROTENBURG A.D.FULDA, ST.	14590	447	3,1	75789014	183
204	531016	REISKIRCHEN	8195	222	2,7	44574602	182
205	635015	KORBACH, ST.	22478	1315	5,9	123977160	181
206	431006	EINHAUSEN	4787	112	2,3	26666663	179
207	431010	GROSS-ROHRHEIM	3470	154	4,4	15559969	177
208	431018	NECKARSTEINACH, ST.	3854	99	2,6	22060478	175
209	437001	BAD KOENIG, ST.	8190	540	6,6	46718320	175
210	437006	ERBACH, ST.	10743	966	9,0	61534731	175
211	435001	BAD ORB, ST.	8325	244	2,9	47782483	174
212	435013	HAMMERSBACH	3483	97	2,8	20148236	173
213	533016	WALDBRUNN (WESTERWALD)	5128	249	4,9	25736466	172
214	432007	FISCHBACHTAL	2272	33	1,5	13269481	171
215	534019	STEFFENBERG	4167	178	4,3	24311018	171
216	634001	BORKEN (HESSEN), ST.	14058	492	3,5	82265190	171
217	634005	FRITZLAR, ST.	15224	501	3,3	68789211	171
218	634008	GUXHAGEN	4486	41	0,9	26270055	171
219	440011	HIRZENHAIN	2732	260	9,5	16088592	170
220	532011	HAIGER, ST.	18024	1401	7,8	106648230	169
221	534011	KIRCHHAIN, ST.	15349	657	4,3	90922513	169
222	532005	DIETZHOELZTAL	6219	491	7,9	37444939	166
223	632003	BEBRA, ST.	15507	949	6,1	93622438	166
224	437007	FRAENKISCH-CRUMBACH	2655	44	1,7	16096059	165
225	437010	LUETZELBACH	5845	362	6,2	35458901	165
226	532016	LEUN, ST.	4690	103	2,2	28664915	164
227	531001	ALLENDORF (LUMDA), ST.	3588	34	0,9	22009818	163
228	534007	DAUTHPHETAL	11704	1080	9,2	72037356	162
229	435012	GRUENDAU	10891	533	4,9	67677246	161
230	437011	MICHELSTADT, ST.	13988	1205	8,6	86972286	161
231	532018	SCHOEFFENGRUND	5494	87	1,6	34066003	161
232	533014	SELTERS (TAUNUS)	6495	233	3,6	40445580	161
233	534004	BIEDENKOPF, ST.	14533	831	5,7	50329062	161
234	633006	EMSTAL	6233	196	3,1	38686218	161
235	633011	HABICHTSWALD	4535	56	1,2	28148638	161
236	634007	GUDENSBACH, ST.	7418	212	2,9	46452487	160
237	633013	HOFGEISMAR, ST.	13695	635	4,6	86350699	159
238	439014	SCHLANGENBAD	5762	343	6,0	36509207	158
239	437005	BROMBACHTAL	3214	160	5,0	20436314	157
240	534010	GLADENBACH, ST.	11186	493	4,4	72280033	155
241	634018	NIEDENSTEIN, ST.	4742	64	1,3	30621101	155
242	631008	FLIEDEN	7641	167	2,2	45660701	154
243	435005	BRACHTTAL	4620	180	3,5	30851393	150
244	440015	MUENZENBERG, ST.	4756	84	1,8	31640877	150
245	533015	VILLMAR	6471	167	2,6	43058065	150
246	439007	HUENSTETTEN	7523	257	3,4	50551904	149
247	632009	HERINGEN(WERRA), ST.	9104	118	1,3	61211598	149
248	533001	BESELICH	4681	245	5,2	31533426	148
249	534016	NELSTADT (HESSEN), ST.	8425	785	9,3	56874379	148
250	636007	MEINHARD	5864	61	1,0	35627720	148
251	533011	MENGERSKIRCHEN	4539	189	4,2	30819123	147
252	632020	WILDECK	5826	69	1,2	35865121	146
253	634025	WABERN	7513	106	1,4	51383733	146
254	431021	WALD-MICHELBACH	10794	789	7,3	74349913	145
255	531011	LICH, ST.	11203	563	5,0	77644327	144
256	534012	LAHNTAL	5843	242	4,1	40474853	144
257	535011	LAUTERBACH (HESSEN), ST.	14652	681	4,6	102004355	144
258	634009	HOMBERG (EFZE), ST.	14357	344	2,4	55927758	144
259	440019	ORTENBERG, ST.	7834	189	2,4	54720977	143
260	634012	KOERLE	2508	25	1,0	17451692	143
261	432013	MODAUTAL	4490	133	3,0	31754995	141
262	440004	BUEDINGEN, ST.	17264	805	4,7	122835315	141
263	440006	ECHZELL	5308	168	3,2	37619060	141
264	532004	BREITSCHEID	4473	113	2,5	31745846	141
265	631006	EICHENZELL	7915	156	2,0	55955565	141
266	533008	HUENFELDEN	8770	152	1,7	62702541	140
267	534005	BREIDENBACH	6288	606	9,6	44838182	140
268	532017	MITTENAAR	4862	242	5,0	35174554	138
269	440016	NIDDA, ST.	16201	646	4,0	118337820	137
270	531008	HUNGEN, ST.	11892	379	3,2	86751713	137

GEMEINDEN NACH DER BEVÖLKERUNGSDICHTE AM 30.06.81

LFD. NR.	GEMEINDE- SCHLÜSSELNR.	GEMEINDE	WOHNBE- VÖLKERUNG AM 30.06.81	DARUNTER NICHTDEUTSCHE ANZAHL	V.H.	GEMARKUNGS- FLÄCHE IN QM AM 01.01.81	EIN- WÖHNER JE QKM
271	535001	ALSFELD, ST.	17820	609	3,4	125688504	137
272	634003	FELSBERG, ST.	11318	348	3,1	83281645	136
273	636014	WEHRETAG	5308	60	1,1	38919140	136
274	432017	OTZBERG	5605	171	3,1	41935190	134
275	440018	ÖBER-MÖERLEN	5000	170	3,4	37639969	133
276	636001	BAD SOODEN-ALLENDORF, ST.	9865	152	1,5	74109513	133
277	636016	WITZENHAUSEN, ST.	16872	829	4,9	126655894	133
278	431009	GRASELLENBACH	3019	224	7,4	22873547	132
279	534009	FRONHAUSEN	3644	27	0,7	27888795	131
280	534020	WEIMAR	6148	53	0,9	47060553	131
281	635002	AROLSEN, ST.	16487	1515	9,2	126316615	131
282	431012	HIRSCHHORN (NECKAR), ST.	4002	404	10,1	30846809	130
283	635003	BAD WILDUNGEN, ST.	15648	1112	7,1	120077263	130
284	635011	FRANKENBERG (EDER), ST.	16263	544	3,3	124868032	130
285	636006	HESSISCH LICHTENAU, ST.	13674	417	3,0	105852639	129
286	533010	LOHNBERG	4329	164	3,8	33823838	128
287	437013	REICHELSCHEIM (ODENWALD)	7412	590	8,0	58204329	127
288	531006	GRÜENBERG, ST.	11242	312	2,8	85263976	126
289	439016	WALDEMS	4568	133	2,9	36693274	125
290	435025	SCHLÜCHTERN, ST.	14056	369	2,6	113240931	124
291	633005	CALDEN	6792	65	1,0	54837810	124
292	533019	WEINBACH	4577	48	1,0	37656148	122
293	531015	RABENAU	5125	123	2,4	43400980	118
294	631015	HÜENFELD, ST.	14153	280	2,0	115773920	118
295	533018	WEILMÜNSTER	9021	483	5,4	77113376	117
296	633010	GREBENSTEIN, ST.	5838	105	1,8	45827320	117
297	631018	NEUHOF	10434	542	5,2	90265263	116
298	634013	MALSFELD	3996	31	0,8	34488485	116
299	440020	RANSTADT	3940	103	2,6	34251056	115
300	635006	BURGWARD	4700	45	1,0	41301292	114
301	636013	WANFRIED, ST.	5193	52	1,0	46854609	111
302	633028	WOLFHAGEN, ST.	12308	313	2,5	111943198	110
303	533012	MERENBERG	2510	51	2,0	23054916	109
304	534001	AMÖNENBURG, ST.	4780	25	0,5	43953211	109
305	534008	EBSDORFERGRUND	7948	130	1,6	72854154	109
306	635001	ALLENDORF (EDER)	4456	297	6,7	41792519	107
307	631004	EBERSBURG	3801	24	0,6	37066027	103
308	634017	NEUKIRCHEN, ST.	6843	111	1,6	66289472	103
309	534013	LOHRA	5303	49	1,0	45081471	102
310	535013	MÜCKE	8799	91	1,0	86238114	102
311	532007	DRIEDORF	4798	401	8,4	47546719	101
312	532019	SIEGBACH	2918	51	1,7	29077111	100
313	632010	HOHENRODA	3564	25	0,7	35743238	100
314	435028	STEINAU AN DER STRASSE, ST.	10424	491	4,7	104828501	99
315	531010	LAUBACH, ST.	9601	699	7,3	97013854	99
316	532010	GREIFENSTEIN	6595	221	3,4	67424263	98
317	631011	GROSSENLUEDER	7282	69	0,9	73926976	98
318	636002	BERKATAL	1713	17	0,9	15565306	98
319	437002	BEERFELDEN, ST.	6845	568	8,2	71176990	96
320	635020	VOLKMARSSEN, ST.	6501	140	2,2	67455569	96
321	434004	GRAEVENWIESBACH	3987	227	5,7	43159236	92
322	440009	GEDERN, ST.	6938	414	6,0	75241872	92
323	532013	HOHENAU	4217	33	0,8	45659541	92
324	439006	HOHENSTEIN	5825	159	2,7	63777266	91
325	532022	WALDSOLMS	4065	75	1,8	44776386	91
326	435003	BIEBERGEMÜND	6992	176	2,5	78533709	89
327	532002	BISCHOFFEN	3139	75	2,4	35368076	89
328	535019	WARTENBERG	3507	47	1,3	35543716	89
329	633004	BREUNA	3618	13	0,4	40468103	89
330	634016	NEUENTAL	3417	28	0,8	38648461	88
331	534015	MÜNCHHAUSEN	3600	17	0,5	41543845	87
332	631002	BURGHAIN	5658	60	1,1	65052718	87
333	634004	FRIELEDORF	7427	36	0,5	85822321	87
334	633021	ÖBERWESER	3548	18	0,5	41159109	86
335	634021	SCHRECKSBACH	3141	11	0,4	36604656	86
336	439010	LÖRCH, ST.	4649	157	3,4	54653881	85
337	534021	WETTER (HESSEN), ST.	8940	187	2,1	104575659	85
338	535009	HOMBERG (OHM), ST.	7462	380	5,1	88021861	85
339	631003	DIPPERZ	2551	81	3,2	30079926	85
340	634026	WILLINGSHAUSEN	5079	34	0,7	55932881	85
341	435027	SINNTAL	9357	149	1,6	111872771	84
342	636008	MEISSNER	3779	38	1,0	44807062	84
343	631023	TANN (RHOEN), ST.	5025	54	1,1	60443906	83
344	632015	NIEDERLAULA	5316	209	3,9	64186650	83
345	633025	TRENDELBURG, ST.	5713	30	0,5	65341621	82
346	634015	MORSCHEN	3901	55	1,4	47939089	81
347	634027	ZWESTEN	3196	47	1,5	35453325	81
348	636011	SONTRA, ST.	9060	335	3,7	111342599	81
349	434013	WEILROD	5727	180	3,1	71187690	80
350	632005	CORNBERG	1873	45	2,4	23358677	80
351	633024	SOEHREWALD	4692	76	1,6	58951507	80
352	440013	KEFENROD	2424	29	1,2	30665377	79
353	631007	EITERFELD	7042	118	1,7	85832076	78
354	632011	KIRCHHEIM	3962	103	2,6	50641572	78
355	635004	BATTENBERG (EDER), ST.	5031	269	5,2	64733209	78
356	635022	WILLINGEN (UPLAND)	6236	150	2,4	80191240	78
357	636015	WEISSENBORN	1211	8	0,7	15595610	78
358	437014	ROTHENBERG	2334	63	2,7	30471017	77
359	631014	HOSENFELD	3918	23	0,6	50713252	77
360	634019	ÖBERLAULA	3374	48	1,4	43862299	77

GEMEINDEN NACH DER BEVOELKERUNGSDICHTE AM 30.06.81

LFD. NR.	GEMEINDE- SCHLUESSELNR.	GEMEINDE	WOHNBE- VOELKERUNG AM 30.06.81	DARUNTER NICHT DEUTSCHE ANZAHL	V.H.	GEMARKUNGS- FLAECHE IN QM AM 01.01.81	EIN- WOHNER JE QKM
361	631016	KALBACH	5406	58	1,1	70704950	76
362	535002	ANTRIFTAL	1991	13	0,7	26588480	75
363	633029	ZIERENBERG, ST.	6487	198	3,1	86572300	75
364	633018	NAUMBURG, ST.	4875	32	0,7	66188145	74
365	633016	LIEBENAU, ST.	3573	15	0,4	48871051	73
366	535016	SCHOTTEN, ST.	9557	152	1,6	133529174	72
367	632019	SCHENKLENGSFELD	4577	35	0,8	63784906	72
368	534022	WOHRATAL	2167	14	0,6	30666307	71
369	632001	ALHEIM	4534	34	0,7	63846926	71
370	635008	DIEMELSTADT, ST.	5781	225	3,9	82563190	70
371	632017	RONSHAUSEN	2591	36	1,4	37653979	69
372	636009	NEU-EICHENBERG	1909	28	1,5	27530517	69
373	439005	HEIDENROD	6408	193	3,0	95588241	67
374	634024	SPANGENBERG, ST.	6590	266	4,0	97697748	67
375	435004	BIRSTEIN	5710	59	1,0	86626500	66
376	435016	JOSSGRUND	3342	53	1,6	50718155	66
377	535015	SCHLITZ, ST.	9353	256	2,7	142070751	66
378	631010	GERSFELD (RHOEN), ST.	5867	143	2,4	89256326	66
379	631012	HILDERS	4633	69	1,5	70387251	66
380	534017	RAUSCHENBERG, ST.	4210	21	0,5	67324273	63
381	631005	EHRENBERG (RHOEN)	2563	4	0,2	40833495	63
382	632006	FRIEDEWALD	2465	18	0,7	39625469	62
383	635018	TWISTETAL	4595	79	1,7	74004020	62
384	632013	NENTERSHAUSEN	3470	109	3,1	57064181	61
385	635012	GEMUENDEN (MOHRA), ST.	3576	81	2,3	56672660	61
386	635021	WALDECK, ST.	7038	117	1,7	115741708	61
387	631021	POPPENHAUSEN (WASSERKUPPE)	2447	71	2,9	40762363	60
388	535017	SCHWALMTAL	3183	35	1,1	54380209	59
389	631013	HOFBIEBER	5131	57	1,1	87181773	59
390	635019	VOEHL	5703	102	1,8	98798038	58
391	535008	HERBSTEIN, ST.	4540	47	1,0	75592895	57
392	632008	HAUNETAL	3125	46	1,5	54507267	57
393	635014	HATZFELD (EDER), ST.	3349	120	3,6	58515552	57
394	634010	JESBERG	2806	67	2,4	45776091	56
395	535003	FELDTAL	3064	62	2,0	55689109	55
396	631019	NUESTAL	2503	24	1,0	45519743	55
397	635009	EDERTAL	6348	179	2,8	115718330	55
398	636010	RINGGAU	3646	12	0,3	66757588	55
399	535005	GEMUENDEN (FELDA)	2957	36	1,2	54995760	54
400	635010	FRANKENAU, ST.	3089	16	0,5	57309861	54
401	636012	WALDKAPPEL, ST.	5187	21	0,4	56470522	54
402	631022	RASDORF	1582	10	0,6	30059293	53
403	636005	HERLESHAUSEN	3175	63	2,0	55521186	53
404	535007	GREBENHAIN	4781	74	1,5	91625651	52
405	535014	ROMROD, ST.	2804	47	1,7	54425446	52
406	632012	LUDWIGSAU	5844	60	1,0	111907189	52
407	634011	KNUELLWALD	5259	27	0,5	100549131	52
408	535006	GREBENAU, ST.	2848	32	1,1	55376805	51
409	634006	GILSERBERG	3162	12	0,4	61569281	51
410	634020	OTTRAU	2412	9	0,4	48496626	50
411	634023	SCHWARZENBORN, ST.	1337	37	2,8	26929854	50
412	535018	ULRICHSTEIN, ST.	3199	52	1,6	65614098	49
413	635013	HAINA (KLOSTER)	4511	75	1,7	91256693	49
414	535004	FREIENSTEINAU	3161	11	0,3	65671748	48
415	635005	BROMSKIRCHEN	1656	66	4,0	35254848	47
416	535012	LAUTERTAL (VOGELSBERG)	2486	4	0,2	53609293	46
417	632014	NEUENSTEIN	2980	14	0,5	64842202	46
418	435008	FLOERSBACHTAL	2354	29	1,2	52109484	45
419	635016	LICHTENFELS, ST.	4376	43	1,0	96725456	45
420	437012	MOSSAUTAL	2155	74	3,4	48503240	44
421	632004	BREITENBACH A.HERZBERG	1828	23	1,3	42101603	43
422	535010	KIRTORF, ST.	3302	49	1,5	79879220	41
423	635007	DIEMELSEE	5031	63	1,3	121704720	41
424	635017	ROSENTHAL, ST.	2094	18	0,9	51538362	41
425	437015	SENSBACHTAL	1084	9	0,8	33935172	32
426	437008	HESSENECK	867	54	6,2	25985893	29
427	435200	GUTSBEZIRK SPESSART	0	0	0,0	89203679	0
428	633200	GUTSBEZIRK REINHARDSWALD	2	0	0,0	182635060	0
429	636200	GUTSBEZIRK KAUFUNGER WALD	0	0	0,0	50317522	0

Wohnbevölkerung Hessens am 31.12.1980 und 30.6.1981
nach Gemeindegrößenklassen¹⁾

Gemeindegrößenklasse nach der Wohnbevölkerungszahl	Gemeinden am		Wohnbevölkerung am			
	31.12. 1980	30.6. 1981	31.12.1980		30.6.1981	
			insgesamt	weiblich	insgesamt	weiblich

Grundzahlen

Unter 100 ²⁾	1	1	2	1	2	1
100 b. u. 200	-	-	-	-	-	-
200 " " 500	-	-	-	-	-	-
500 " " 1 000	1	1	863	425	867	433
1 000 " " 2 000	11	11	17 856	9 024	17 909	9 045
2 000 " " 3 000	30	30	76 033	38 995	75 977	38 969
3 000 " " 5 000	96	95	386 027	197 335	381 154	194 856
5 000 " " 7 500	86	86	529 124	270 848	527 682	270 065
7 500 " " 10 000	55	56	476 783	244 341	485 095	248 486
10 000 " " 20 000	100	100	1 363 400	701 281	1 367 853	703 056
20 000 " " 50 000	35	35	941 576	488 206	942 739	488 993
50 000 " " 100 000	7	7	460 422	238 989	460 013	238 829
100 000 " " 200 000	3	3	445 106	237 125	443 739	236 328
200 000 " " 500 000	1	1	274 464	146 844	274 216	146 676
500 000 und mehr	1	1	629 375	334 282	625 679	332 659
Insgesamt ²⁾	427	427	5 601 031	2 907 696	5 602 925	2 908 396

Verhältniszahlen

Unter 100 ²⁾	0,2	0,2	0,0	0,0	0,0	0,0
100 b. u. 200	-	-	-	-	-	-
200 " " 500	-	-	-	-	-	-
500 " " 1 000	0,2	0,2	0,0	0,0	0,0	0,0
1 000 " " 2 000	2,6	2,6	0,3	0,3	0,3	0,3
2 000 " " 3 000	7,0	7,0	1,4	1,3	1,4	1,3
3 000 " " 5 000	22,5	22,2	6,9	6,8	6,8	6,7
5 000 " " 7 500	20,1	20,1	9,4	9,3	9,4	9,3
7 500 " " 10 000	12,9	13,1	8,5	8,4	8,7	8,5
10 000 " " 20 000	23,4	23,4	24,3	24,1	24,4	24,2
20 000 " " 50 000	8,2	8,2	16,8	16,8	16,8	16,8
50 000 " " 100 000	1,6	1,6	8,2	8,2	8,2	8,2
100 000 " " 200 000	0,7	0,7	7,9	8,2	7,9	8,1
200 000 " " 500 000	0,2	0,2	4,9	5,1	4,9	5,0
500 000 und mehr	0,2	0,2	11,2	11,5	11,2	11,4
Insgesamt ²⁾	100	100	100	100	100	100

1) Wohnbevölkerung, Gemeindegrößenklasse und Gemeinden nach jeweiligen Gebietsstand. - 2) Einschl. eines bewohnten gemeindefreien Gebietes.

Ergänzung zum Amtlichen Verzeichnis der Gemeinden in Hessen

Ausgabe 1978

(Veränderungen vom 1.1.81 - 30.6.1981)

Änderung der Regierungsbezirks- und Planungsregionseinteilung

Mit Wirkung vom 1.1.1981 wurde das Land Hessen in drei (bisher zwei) Regierungsbezirke eingeteilt (s. GVBl. Hessen - Teil I, Nr. 23, Seite 377 ff vom 22.10.1980). Durch die Neugliederung ist aus den Landkreisen Gießen, Lahn-Dill-Kreis, Limburg-Weilburg und dem Vogelsbergkreis (bisher Reg.Bez. Darmstadt) sowie dem Landkreis Marburg-Biedenkopf (bisher Reg.Bez. Kassel) der neue Reg.Bez. Gießen gebildet worden (s. Kreisübersicht auf den Seiten 4/5).

Bedingt durch diese Neugliederung wurden grundsätzlich auch neue Schlüsselnummern für Regierungsbezirke, Kreise und Gemeinden vergeben (s. Schlüsselnummern in den Kreis- bzw. Gemeindeübersichten dieser Veröffentlichung).

Gleichfalls mit dem 1.1.1981 wurde die Einteilung des Landes Hessen nach Planungsregionen geändert. Statt bisher fünf Planungsregionen wurden nur noch drei festgelegt, wobei die Abgrenzung der neuen Planungsregionen identisch ist mit der neuen Regierungsbezirkseinteilung (Planungsregion Nordhessen = Reg.Bez. Kassel; Planungsregion Mittelhessen = Reg.Bez. Gießen; Planungsregion Südhessen = Reg.Bez. Darmstadt).

Änderung der amtlichen Schreibweise von Gemeindenamen

Kreisfreie Stadt (St.) Landkreis	Gemeinde	Neue Bezeichnung	Wirkungsdatum Grundlage veröffentlicht in ...
Vogelsbergkreis	Lauterbach	Lauterbach (Hessen)	1.1.1981 STAnz. 1/1981 S. 4

Streichung von Wohnplätzen

(Änderung zum "Amtlichen Verzeichnis der Gemeinden in Hessen", Ausgabe 1966)

Kreisfreie Stadt (St.) Landkreis	Gemeinde	Wohnplatz	Wirkungsdatum Grundlage veröffentlicht in ...
Waldeck-Frankenberg	Korbach, St. (Stadtteil Goldhausen)	Wpl. Eisenberge	1.6.1981 STAnz. 27/1981 S. 1382
	Korbach, St. (Stadtteil Lelbach)	Wpl. Erlheim	" "
	Korbach, St. (Stadtteil Lengefeld)	Wpl. Alte Wiese	" "

Neubenannte Wohnplätze

(Änderung zum "Amtlichen Verzeichnis der Gemeinden in Hessen", Ausgabe 1966)

Kreisfreie Stadt (St.) Landkreis	Gemeinde	Wohnplatz	Wirkungsdatum Grundlage ver- öffentlicht in ...
Frankfurt am Main, Stadt	Frankfurt am Main, Stadt	Wpl. Tannenhof	<u>11.6.1981</u> STAnz. 26/1981 S. 1314
Gießen	Laubach, St.	Wpl. Herrenbrücken- hof	<u>15.4.1981</u> STAnz. 18/1981 S. 1036

Beiträge zur Statistik Hessens

Neue Folge

Nr. 84	Die Umsätze und ihre Besteuerung 1974	212 Seiten, DM 11,00
Nr. 85	Die Gemeindestraßen am 1. Januar 1976	146 Seiten, DM 8,00
Nr. 86	Das Personal der hessischen Verwaltung am 30. Juni 1975	60 Seiten, DM 6,50
Nr. 87	Das Grundvermögen nach der Hauptfeststellung der Einheitswerte am 1. Januar 1964	71 Seiten, DM 6,50
Nr. 88	Die Kommunalwahlen am 20. März 1977	vergriffen
Nr. 89	Das steuerpflichtige Vermögen und die betrieblichen Einheitswerte am 1. Januar 1972	172 Seiten, DM 9,50
Nr. 90	Die veranlagten Einkommen 1971	72 Seiten, DM 6,50
Nr. 91	Straßenverkehrsunfälle 1976	111 Seiten, DM 8,00
Nr. 92	Die Staats- und Gemeindefinanzen im Rechnungsjahr 1973	290 Seiten, DM 11,00
Nr. 93	Die Schulden des Landes, der Gemeinden und Gemeindeverbände am 31. 12. 1975	80 Seiten, DM 6,50
Nr. 94	Die hessische Ausfuhr 1976	106 Seiten, DM 8,00
Nr. 95	Die Einfuhr nach Hessen 1976	vergriffen
Nr. 96	Die Schulden des Landes, der Gemeinden und Gemeindeverbände am 31. 12. 1976	80 Seiten, DM 6,50
Nr. 97	Der Bruttolohn und seine Besteuerung 1974	32 Seiten, DM 5,00
Nr. 98	Das land- und forstwirtschaftliche Vermögen nach der Hauptfeststellung der Einheitswerte am 1. Januar 1964	56 Seiten, DM 5,00
Nr. 99	Straßenverkehrsunfälle 1977	112 Seiten, DM 8,00
Nr. 100	Das Personal der hessischen Verwaltung am 30. Juni 1976	63 Seiten, DM 6,50
Nr. 101	Die hessische Ausfuhr 1977	108 Seiten, DM 8,00
Nr. 102	Die Einfuhr nach Hessen 1977	78 Seiten, DM 6,50
Nr. 103	Handwerkszählung 1977	250 Seiten, DM 11,00
Nr. 104	Die Wahl zum Hessischen Landtag am 8. Oktober 1978	120 Seiten, DM 8,00
Nr. 105	Die Umsätze und ihre Besteuerung 1976	212 Seiten, DM 11,00
Nr. 106	Die veranlagten Einkommen 1974	122 Seiten, DM 8,00
Nr. 107	Straßenverkehrsunfälle 1978	111 Seiten, DM 8,00
Nr. 108	Regionale Bevölkerungsentwicklung bis zum Jahre 2000	178 Seiten, DM 9,50
Nr. 109	Die hessische Ausfuhr 1978	110 Seiten, DM 8,00
Nr. 110	Die Einfuhr nach Hessen 1978	80 Seiten, DM 6,50
Nr. 111	Die Schulden des Landes, der Gemeinden, Gemeindeverbände und Zweckverbände am 31. 12. 1977	78 Seiten, DM 6,50
Nr. 112	Die Schulden des Landes, der Gemeinden, Gemeindeverbände und Zweckverbände am 31. 12. 1978	80 Seiten, DM 6,50
Nr. 113	Das steuerpflichtige Vermögen und die betrieblichen Einheitswerte am 1. Januar 1974	164 Seiten, DM 9,50
Nr. 114	Europawahl 1979	64 Seiten, DM 6,50
Nr. 115	Wasserversorgung, Abwasserbeseitigung und Abfallbeseitigung sowie Umweltschutzinvestitionen 1975	205 Seiten, DM 11,00
Nr. 116	Der Bruttolohn und seine Besteuerung 1977	32 Seiten, DM 5,00
Nr. 117	Straßenverkehrsunfälle 1979	111 Seiten, DM 8,00
Nr. 118	Das Personal des öffentlichen Dienstes in Hessen am 30. Juni 1978	66 Seiten, DM 6,50
Nr. 119	Die Umsätze und ihre Besteuerung 1978	208 Seiten, DM 11,00
Nr. 120	Die hessische Ausfuhr 1979	108 Seiten, DM 8,00
Nr. 121	Die Einfuhr nach Hessen 1979	80 Seiten, DM 6,50
Nr. 122	Das Personal des öffentlichen Dienstes in Hessen am 30. Juni 1979	64 Seiten, DM 6,50
Nr. 123	Die Schulden des Landes, der Gemeinden, Gemeindeverbände und Zweckverbände am 31. 12. 1979	78 Seiten, DM 6,50
Nr. 124	Regionalergebnisse für das Verarbeitende Gewerbe im September 1979	100 Seiten, DM 6,50
Nr. 125	Die Wahl zum neunten Deutschen Bundestag in Hessen am 5. Oktober 1980	174 Seiten, DM 9,50
Nr. 126	Straßenverkehrsunfälle 1980	111 Seiten, DM 8,00
Nr. 128	Die hessische Ausfuhr 1980	111 Seiten, DM 8,00
Nr. 129	Die Einfuhr nach Hessen 1980	82 Seiten, DM 6,50
Nr. 130	Die Schulden des Landes, der Gemeinden, Gemeindeverbände und Zweckverbände am 31. 12. 1980	79 Seiten, DM 6,50

Die amtliche Statistik des Landes Hessen

*...zu Ihrer
Information!*

Programm und Arbeitsweise

Inhalt

- | | |
|--|---|
| A. Allgemeiner Überblick | D. Anhang |
| B. Rechtsgrundlagen und Organisation
Rechtsgrundlagen
Organisation | Bekanntmachung, die Errichtung einer Centralstelle
für die Landes-Statistik betreffend
Organisationsverfügung über die Einrichtung
des Statistischen Landesamtes
Anordnung über die zuständige Behörde
für Bundesstatistiken
Gemeinsamer Runderlaß . . . über die Koordinierung
statistischer Erhebungen
Richtlinien über Aufgaben, Zusammensetzung und
Arbeitsweise des Hessischen Statistischen
Koordinierungsausschusses |
| C. Das Hessische Statistische Landesamt
Organisation des Amtes
Hessischer Statistischer Koordinierungsausschuß
Arbeitsprogramm des HSL
Arbeitsablauf – Datenerfassung
Totalstatistiken und Teilstatistiken
Aufbereitung der Daten
Gemeindedatei
Veröffentlichungen und Auskünfte | E. Literaturhinweise |

36 Seiten, broschiert, DIN A 5 · Kostenlos zu beziehen vom Hessischen Statistischen Landesamt,
Postfach 3205, Rheinstraße 35/37, 6200 Wiesbaden 1



Anforderung

An das Hessische Statistische Landesamt, Postfach 3205, 6200 Wiesbaden 1

Ich (Wir) bitte(n) um kostenlose Zusendung der Broschüre

Die amtliche Statistik des Landes Hessen

— Programm und Arbeitsweise —

Name, Dienststelle, Firma

Straße, Hausnummer, PLZ, Ort

Datum, Geschäftszeichen oder dgl.

Stempel und Unterschrift

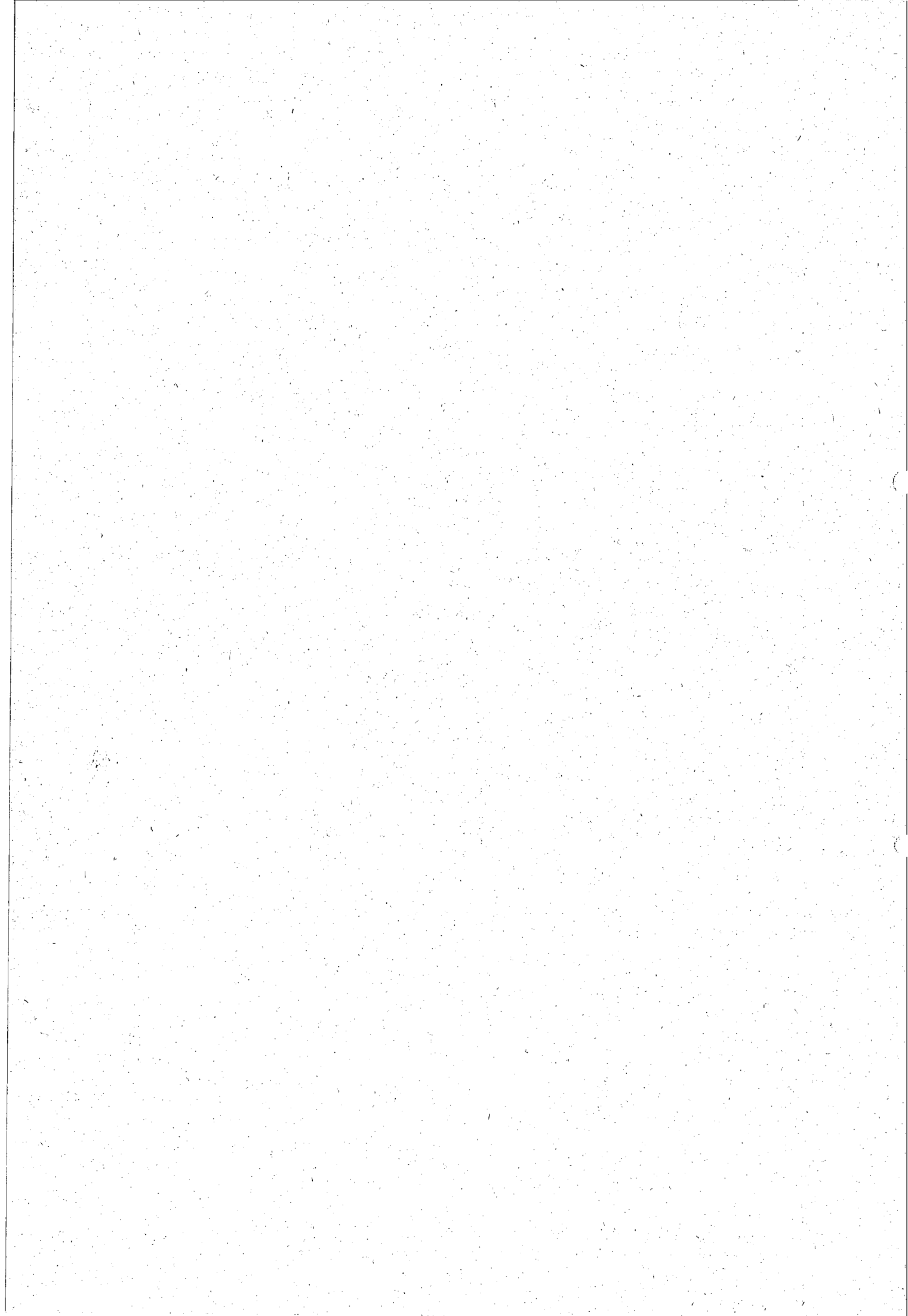



STATISTISCHE BERICHTE

HESSISCHES STATISTISCHES LANDESAMT

Postfach 3205 · 6200 Wiesbaden 1 · Telefon (06121) 3681

* A I 1, A I 2, A I 4 - hj 2/81
* A II 1, *A III 1 - hj 2/81
A V 1, A V 2 - hj 2/81

27. April 1982

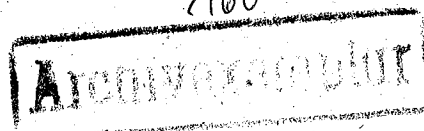

Die Wohnbevölkerung der hessischen Gemeinden

am 31.12.1981

Inhaltsübersicht

	Seite
Methodische und begriffliche Erklärungen	3
Wohnbevölkerung, Nichtdeutsche, Gemarkungsfläche (1.1.1981) und Bevölkerungsdichte am 31.12.1981	
Kreisübersicht	4-5
Umlandverband Frankfurt	5
Grenzgebiet zur DDR	5
Gemeindeergebnisse nach Kreisen	6-32
und zwar:	
<u>Reg.-Bez. Darmstadt</u>	
Seite	
Kreisfreie Städte	
Darmstadt, St.	6
Frankfurt am Main, St.	6
Offenbach am Main, St.	6
Wiesbaden, St.	6
Landkreise	
Bergstraße	6-7
Darmstadt-Dieburg	7-8
Groß-Gerau	9
Hochtaunuskreis	10
Main-Kinzig-Kreis	10-12
Main-Taunus-Kreis	12-13
Odenwaldkreis	13-14
Offenbach	14-15
Rheingau-Taunus-Kreis	15-16
Wetteraukreis	16-17
Reg.-Bez. Gießen	
Seite	
Landkreise	
Gießen	18
Lahn-Dill-Kreis	19-20
Limburg-Weilburg	20-21
Marburg-Biedenkopf	21-22
Vogelsbergkreis	23-24
Reg.-Bez. Kassel	
Seite	
Kreisfreie Stadt	
Kassel, St.	24
Landkreise	
Fulda	24-25
Hersfeld-Rotenburg	25-26
Kassel	27-28
Schwalm-Eder-Kreis	28-30
Waldeck-Frankenberg	30-31
Werra-Meißner-Kreis	31-32
Gemeindeergebnisse in alphabetischer Reihenfolge	33-37
Gemeindeergebnisse nach der Wohnbevölkerungszahl	38-42
Gemeindeergebnisse nach dem Ausländeranteil	43-47
Gemeindeergebnisse nach der Bevölkerungsdichte	48-52
Wohnbevölkerung Hessens nach Gemeindegrößenklassen am 30.6.1981 und 31.12.1981	53
Ergänzungen zum Amtlichen Verzeichnis der Gemeinden in Hessen, Ausgabe 1978	54-55

Erläuterungen der Abkürzungen

I = insgesamt M = männlich W = weiblich
St. = Stadt

Allgemeines

Dieser Bericht enthält das auf der Basis der Volkszählung vom 27.5.1970 ermittelte Ergebnis der Bevölkerungsfortschreibung für Gemeinden, Kreise, Regierungsbezirke, für das Land Hessen sowie den Umlandverband Frankfurt und das Grenzgebiet zur DDR zum 31.12.1981. Ausgewiesen sind außerdem die für die Fortschreibung maßgebenden Ergebnisse der natürlichen und räumlichen Bevölkerungsbewegung für das 2. Halbjahr 1981. Außerdem sind Daten für Nichtdeutsche, die Gemarkungsfläche sowie die Bevölkerungsdichte aufgenommen und der Tabellenteil enthält in 4 weiteren Abschnitten Gemeindeergebnisse, wobei die Gemeinden in alphabetischer Reihenfolge, nach der Wohnbevölkerungszahl, nach dem Ausländeranteil und nach der Bevölkerungsdichte jeweils geordnet sind. Sämtlichen Daten liegt der neueste Gebietsstand (1.1.1981) zugrunde; Schreibweise der Kreise und Gemeinden nach dem Stand vom 31.12.1981.

Methodische und begriffliche Erklärungen

Wohnbevölkerungsbegriff: Zur Wohnbevölkerung einer Gemeinde zählen

1. alle Personen, die in ihr den ständigen Wohnsitz (Hauptwohnung) haben, abzüglich derjenigen, die in einer anderen Gemeinde weiteren Wohnraum (Nebenwohnung) haben und von dort aus regelmäßig zur Arbeit, Ausbildung, Schule usw. gehen oder sich dort überwiegend aufhalten.
2. alle Personen, die in ihr eine Nebenwohnung haben, von der sie regelmäßig zur Arbeit, Ausbildung, Schule usw. gehen, oder die sich in dieser Nebenwohnung überwiegend aufhalten.

Dieser Wohnbevölkerungsbegriff ist bundeseinheitlich festgelegt. Bei den ausgewiesenen Wohnbevölkerungszahlen handelt es sich um Fortschreibungsergebnisse aufgrund der Geburten-, Sterbe- und Wanderungsstatistik. Grundlage für die Fortschreibung sind gegenwärtig die Wohnbevölkerungszahlen aus der Volkszählung 1970.

Nichtdeutsche: Dazu zählen, neben den Personen mit nur fremder Staatsangehörigkeit, auch die Staatenlosen und Personen mit ungeklärter Staatsangehörigkeit. Deutsche, die zugleich eine fremde Staatsangehörigkeit besitzen, gehören nicht zu den Ausländern. Mitglieder der ausländischen Stationierungstreitkräfte sowie der ausländischen diplomatischen und konsularischen Vertretungen mit ihren Familienmitgliedern werden in der Bevölkerungsfortschreibung nicht erfaßt.

Natürliche Bevölkerungsbewegung

Erhebungsgrundlagen für Geborene und Gestorbene sind Zählkarten, die auf Grund der Beurkundungen der Standesbeamten für Zwecke der Statistik ausgefüllt werden.

Geborene: Unter dem Begriff Geborene werden in der Statistik Lebend- und Totgeborene verstanden. Da für die Bevölkerungsfortschreibung nur die Lebendgeborenen von Bedeutung sind, ist in diesem Bericht ausschließlich dieser Personenkreis ausgewiesen.

Lebendgeborene sind Kinder, bei denen nach der Scheidung vom Mutterleib entweder das Herz geschlagen oder die Nabelschnur pulsiert oder die natürliche Lungenatmung eingesetzt hat. Diese Definition für Lebendgeborene ist in § 29 der Verordnung zur Ausführung des Personenstandsgesetzes vom 12.8.1957 festgelegt. Sie deckt sich mit der Definition der WHO.

Gestorbene: Ohne Totgeborene, nachträglich beurkundete Kriegssterbefälle und gerichtliche Todeserklärungen.

Räumliche Bevölkerungsbewegung (Wanderungsstatistik)

Erhebungsgrundlage: Die Zu- und Fortgezogenen werden mit Hilfe der polizeilichen Meldescheine erfaßt, die sie nach den gesetzlichen Vorschriften über die Meldepflicht bei einem Wohnungswechsel ausfüllen müssen. Die Auszählung erfolgt nach bundeseinheitlich festgelegten Richtlinien. Umzüge innerhalb derselben Gemeinde werden nicht berücksichtigt.

Bevölkerungszu- und -abnahme: Differenz der Wohnbevölkerung zweier Stichtage oder Addition des Geborenen- bzw. Sterbeüberschusses und des Wanderungsgewinns bzw. -verlustes eines Zeitraumes. Ist dabei das Ergebnis positiv, liegt eine Bevölkerungszu-, andernfalls eine -abnahme vor.

SCHL. NR. DES KREI- SES	N A M E	G E S C H L. .	BEVÖLKERUNGSVORGÄNGE IM 2. HALBJAHR 1981								WOHNBEVÖLKERUNG AM 31.12.1981			GEMAR- KUNGS- FLÄCH- E AM 01.01.81	EIN- WCH- NER JE QKM
			GE- BO- RE- NE	GE- STOR- BE- NE	ZUGEZOGENE		FÜRTGEZOGENE		ZU- OO.AB- NAHME DER BEV.	INS- GESAMT	DARUNTER NICHTDEUTSCHE		QKM		
					INS- GESAMT	AUS HESS.GE- MEINDEN	INS- GESAMT	NACH HESS.GE- MEINDEN			ANZAHL	V.H.			
411	DARMSTADT,ST.	I M W	711 362 349	904 442 462	5648 3233 2415	2792 1493 1299	4826 2745 2081	2551 1381 1170	629 408 221	138633 66462 72171	14632 8308 6324	10,6 12,5 8,8	122,37	1133	
412	FRANKFURT AM MAIN,ST.	I M W	3067 1602 1465	4007 1927 2080	22330 12394 9936	7820 4002 3818	21717 12224 9493	9593 4976 4617	-327 -155 -172	625352 292865 332487	131988 71574 60414	21,1 24,4 18,2	249,01	2511	
413	OFFENBACH AM MAIN,ST.	I M W	581 307 274	704 350 354	4002 2190 1812	1787 891 896	4126 2282 1844	2162 1136 1026	-247 -135 -112	110512 51653 58859	21198 11291 9907	19,2 21,9 16,8	45,24	2443	
414	WIESBADEN,LÄNDERSH.-ST.	I M W	1317 670 647	1717 817 900	7119 3755 3364	2482 1232 1250	6486 3434 3052	2422 1246 1176	233 174 59	274449 127714 146735	31617 17297 14320	11,5 13,5 9,8	204,01	1345	
431	LKR.BERGSTRASSE	I M W	1211 622 585	1358 685 673	6675 3475 3200	2820 1440 1380	6530 3338 3192	2788 1396 1392	-2 74 -76	239422 115964 123458	16294 8957 7337	6,8 7,7 5,9	719,15	333	
432	LKR.DARMSTADT-DIEBURG	I M W	1337 695 642	1218 564 654	8623 4585 4038	5438 2788 2650	7977 4221 3756	5147 2597 2550	765 495 270	249662 122840 126822	22246 11932 10314	8,9 9,7 8,1	658,31	379	
433	LKR.GROSS-GERAU	I M W	1207 631 576	1044 550 494	8219 4944 3275	4287 2346 1941	8231 4849 3382	4431 2385 2046	151 176 -25	233358 117435 115923	34274 20646 13628	14,7 17,6 11,8	453,63	514	
434	HÖCHTAUNUSKREIS	I M W	902 455 443	1198 537 661	8541 4192 4349	5292 2567 2725	7600 3846 3754	4665 2299 2366	645 268 377	206286 97373 108913	19341 10300 9041	9,4 10,6 8,3	482,05	428	
435	MAIN-KINZIG-KREIS	I M W	1943 985 958	2071 995 1076	12986 7040 5946	7317 3772 3545	10752 5734 5018	6913 3614 3299	2106 1296 810	366431 177603 188828	35534 19879 15655	9,7 11,2 8,3	1397,91	262	
436	MAIN-TAUNUS-KREIS	I M W	1030 529 501	874 460 414	8411 4461 3950	4709 2479 2230	8276 4382 3894	5266 2767 2499	291 148 143	202067 98132 103935	20142 10837 9305	10,0 11,0 9,0	222,40	909	
437	ODENWALDKREIS	I M W	460 232 228	518 251 267	2676 1342 1334	1752 871 881	2300 1170 1130	1353 666 687	318 153 165	85255 41036 44219	6770 3645 3125	7,9 8,9 7,1	623,94	137	
438	LKR.OFFENBACH	I M W	1608 884 724	1286 694 592	11288 5917 5371	6511 3402 3109	10843 5844 4999	6813 3533 3280	767 263 504	296223 143750 152473	34142 18437 15705	11,5 12,8 10,3	355,73	833	
439	RHEINGAU-TAUNUS-KREIS	I M W	782 411 371	922 429 493	5507 2591 2916	3488 1730 1758	5461 2845 2616	3134 1559 1575	306 128 178	164605 79636 84969	11516 6603 4913	7,0 8,3 5,8	811,37	203	
440	WETTERAUKREIS	I M W	1251 623 628	1549 792 757	8063 4239 3824	5277 2758 2519	7391 3910 3481	5020 2590 2430	374 160 214	253195 122877 130318	15502 8826 6676	6,1 7,2 5,1	1100,65	230	
	REG-BEZ.D A R M S T A D T	I M W	17407 9012 8395	19370 9493 9877	120488 64758 55730	61772 31771 30001	112516 60824 51692	62258 32145 30113	6009 3423 2556	3445450 1655340 1790110	415196 228532 186664	12,1 13,8 10,4	7445,60	463	

SCHL. NR. DES KREI- SES	N A M E	G E S C H L .	BEVOELKERUNGSVORGAENGE IM 2. HALBJAHR 1981								WOHNBEVOELKERUNG AM 31.12.1981				GEMAR- KUNGS- FLAE- CHE AM 01.01.81	EIN- WOHN- ER JE QKM
			GE- BO- RE- NE	GE- STOR- BE- NE	ZUGEZOGENE		FCHTGEZOGENE		ZU- OD. AB- NAHME DER BEV.	INS- GESAMT	DARUNTER NICHTDEUTSCHE		ANZAHL	V.H.		
					INS- GESAMT	AUS HESS. GE- MEINDEN	INS- GESAMT	NACH HESS. GE- MEINDEN			INS- GESAMT	ANZAHL			V.H.	
531	LKR. GIESSEN	I M W	1217 625 592	1232 622 610	9678 5011 4667	5820 2979 2841	8709 4691 4018	5694 3019 2675	954 323 631	234314 113303 121011	14176 8255 5521	6,1 7,3 4,9	854,54	274		
532	LAHN-DILL-KREIS	I M W	1271 641 630	1425 686 739	6518 3361 3157	4269 2148 2121	6406 3395 3011	4197 2144 2053	-42 -79 37	239917 116283 123634	16357 9426 6921	6,8 8,1 5,6	1066,04	225		
533	LKR. LIMBURG-WEILBURG	I M W	715 345 370	987 484 503	4795 2511 2284	2871 1529 1342	4416 2360 2056	2684 1399 1285	107 12 95	151444 72571 78873	6422 3678 2744	4,2 5,1 3,5	737,96	205		
534	LKR. MARBURG-BIEDENKOPF	I M W	1364 709 655	1251 603 648	8295 4084 4211	4478 2272 2206	7241 3713 3528	4509 2269 2240	1167 477 690	239931 117872 122059	15171 9043 6128	6,3 7,7 5,0	1262,48	190		
535	VOGELSBERGKREIS	I M W	565 280 285	750 366 384	2516 1426 1090	1712 922 790	2464 1332 1132	1930 1041 889	-133 8 -141	109332 53484 55848	2736 1560 1176	2,5 2,9 2,1	1456,55	75		
	REG-BEZ. G I E S S E N	I M W	5132 2600 2532	5645 2761 2884	31802 16393 15409	19150 9850 9300	29236 15491 13745	19014 9872 9142	2053 741 1312	974938 473513 501425	54862 31562 22900	5,6 6,7 4,6	5379,97	181		
611	KASSEL, ST.	I M W	847 452 395	1363 632 731	7674 4105 3569	3695 1982 1713	7355 3930 3425	3624 1877 1747	-197 -5 -192	194779 89564 105215	16944 9495 7449	8,7 10,6 7,1	106,95	1821		
631	LKR. FULDA	I M W	1060 554 506	1069 537 532	5260 2684 2576	3386 1678 1708	4842 2396 2446	3331 1618 1713	409 305 104	191087 90827 100260	7172 3876 3256	3,8 4,3 3,3	1380,33	138		
632	LKR. HERSFELD-ROTENBURG	I M W	595 323 276	853 387 466	3126 1645 1481	1934 1001 933	3064 1608 1456	2058 1048 1010	-192 -27 -165	127565 61416 66149	3717 2058 1659	2,9 3,4 2,5	1097,02	116		
633	LKR. KASSEL	I M W	1027 544 483	1226 608 618	7448 3835 3613	4998 2547 2451	6680 3466 3214	4509 2303 2206	569 305 264	223321 108663 114658	6066 3493 2573	2,7 3,2 2,2	1252,49	173		
634	SCHWALM-EDER-KREIS	I M W	920 453 467	1093 541 552	4951 2555 2396	3310 1671 1639	4553 2305 2248	3340 1648 1692	225 162 63	181663 88621 93042	4437 2465 1972	2,4 2,8 2,1	1538,28	118		
635	LKR. WALDECK-FRANKENBERG	I M W	754 394 360	1016 505 511	5041 2590 2451	2679 1347 1332	4614 2326 2288	2718 1331 1387	165 153 12	155112 75103 80009	6811 4266 2545	4,4 5,7 3,2	1848,52	84		
636	WERRA-MEISSNER-KREIS	I M W	556 295 261	802 377 425	3298 1697 1601	1805 886 919	3167 1621 1546	1877 891 986	-115 -6 -109	117936 56563 61373	3112 1788 1324	2,6 3,2 2,2	1024,91	115		
	REG-BEZ. K A S S E L	I M W	5763 3015 2748	7422 3587 3835	36798 19111 17687	21807 11112 10695	34275 17652 16623	21457 10716 10741	864 887 -23	1191463 570757 620706	48259 27441 20818	4,1 4,8 3,4	8288,49	144		
	LAND H E S S E N	I M W	28302 14627 13675	32437 15841 16596	189088 100262 88826	102729 52733 49996	176027 93967 82060	102729 52733 49996	8926 5081 3845	5611851 2699610 2912241	518317 287935 230382	9,2 10,7 7,9	21114,27	266		
	UMLANDVERBAND FRANKFURT	I M W	7571 3968 3603	8379 4106 4273	57366 30701 26665	27878 14316 13562	55383 30158 25225	30199 15653 14546	1175 405 770	1517242 721331 795911	237248 128136 109112	15,6 17,8 13,7	1427,72	1063		
	GRENZGEBIET ZUR DDR	I M W	4569 2396 2173	5924 2810 3114	29018 15079 13939	17308 8811 8497	26915 13938 12977	16715 8374 8341	748 727 21	948668 452248 496420	40985 22935 18046	4,3 5,1 3,6	5910,13	161		

SCHL. NR. DER GE- MEIN- DE	N A M E	G E S C H L .	BEVÖLKERUNGSVORGÄNGE IM 2. HALBJAHR 1981								WOHNBEVÖLKERUNG AM 31.12.1981				GEMAR- KUNGS- FLÄCHEN AM 01.01.81	EIN- WOH- NER JE QKM
			GE- 80- RE- NE	GE- STOR- BE- NE	ZUGEZOGENE		FORTGEZOGENE		ZU- OD. AB- NAHME DER BEV.	INS- GESAMT	DARUNTER NICHTDEUTSCHE		QKM	ANZAHL		
					INS- GESAMT	AUS HESS.GE- MEINDEN	INS- GESAMT	NACH HESS.GE- MEINDEN			ANZAHL	V.H.				
411000	DARMSTADT, ST.	I M W	711 362 349	904 442 462	5648 3233 2415	2792 1493 1299	4826 2745 2081	2551 1381 1170	629 408 221	138633 66462 72171	14632 8308 6324	10,6 12,5 8,8	122,37	1133		
412000	FRANKFURT AM MAIN, ST.	I M W	3067 1602 1465	4007 1927 2080	22330 12394 9936	7820 4002 3818	21717 12224 9493	9593 4976 4617	-327 -155 -172	625352 292865 332487	131988 71574 60414	21,1 24,4 18,2	249,01	2511		
413000	OFFENBACH AM MAIN, ST.	I M W	581 307 274	704 350 354	4002 2190 1812	1787 891 896	4126 2282 1844	2162 1136 1026	-247 -135 -112	110512 51653 58859	21198 11291 9907	19,2 21,9 16,8	45,24	2443		
414000	WIESBADEN, LANDESH.-ST.	I M W	1317 670 647	1717 817 900	7119 3755 3364	2482 1232 1250	6486 3434 3052	2422 1246 1176	233 174 59	274449 127714 146735	31617 17297 14320	11,5 13,5 9,8	204,01	1345		
431	LKR. BERGSTRASSE															
001	ABTSTEINACH	I M W	11 5 6	14 2 12	56 26 30	12 5 7	60 29 31	23 9 14	-7 0 -7	2141 1063 1078	44 18 26	2,1 1,7 2,4	11,03	194		
002	BENSHEIM, ST.	I M W	150 71 79	212 107 105	972 511 461	544 271 273	963 488 475	485 247 238	-53 -13 -40	32934 15540 17394	2342 1272 1070	7,1 8,2 6,2	57,86	569		
003	BIBLIS	I M W	41 22 19	49 29 20	199 111 88	109 62 47	180 91 89	92 47 45	11 13 -2	8002 3980 4022	345 220 125	4,3 5,5 3,1	40,43	198		
004	BIRKENAU	I M W	59 32 27	48 23 25	295 142 153	96 48 48	270 120 150	68 31 37	36 31 5	10088 4966 5122	557 324 233	5,5 6,5 4,5	24,57	411		
005	BUERSTADT, ST.	I M W	87 51 36	78 46 32	309 164 145	123 58 65	287 163 124	141 76 65	31 6 25	14225 6906 7319	809 450 359	5,7 6,5 4,9	34,47	413		
006	EINHAUSEN	I M W	32 17 15	17 8 9	131 72 59	93 49 44	87 36 51	60 25 35	59 45 14	4846 2477 2369	115 43 52	2,4 2,5 2,2	26,67	182		
007	FUERTH	I M W	49 28 21	52 29 23	254 134 120	142 68 74	203 94 109	111 51 60	48 39 9	9456 4648 4808	656 357 255	6,9 7,7 6,2	38,41	246		
008	GORXHEIMERTAL	I M W	21 12 9	19 11 8	106 56 50	26 15 11	98 42 56	27 11 16	10 15 -5	3896 1923 1973	110 79 31	2,8 4,1 1,6	10,45	373		
009	GRASELLENBACH	I M W	13 9 4	19 8 11	117 65 52	52 30 22	102 53 49	55 30 25	9 13 -4	3028 1475 1553	244 157 87	8,1 10,6 5,6	22,87	132		
010	GRÖSS-ROHRHEIM	I M W	9 4 5	29 12 17	87 44 43	49 22 27	98 56 42	53 28 25	-31 -20 -11	3439 1670 1769	157 92 65	4,6 5,5 3,7	19,56	176		
011	HEPPENHEIM (BERGSTR.), ST.	I M W	110 66 50	147 82 65	632 340 292	344 176 168	711 324 387	340 171 169	-116 -6 -110	23812 11428 12384	1655 854 801	7,0 7,5 6,5	52,12	457		
012	HIRSCHHORN (NECKAR), ST.	I M W	21 9 12	20 6 14	103 51 52	28 13 15	138 68 70	33 14 19	-34 -14 -20	3968 1889 2079	395 206 185	10,0 10,9 9,1	30,85	129		
013	LAMPERTHEIM, ST.	I M W	162 83 79	152 72 80	663 323 340	206 107 99	861 461 400	269 132 137	-188 -127 -61	31161 15021 16140	2350 1356 594	7,5 9,0 6,2	71,95	433		
014	LAUTERTAL (ODENWALD)	I M W	28 15 13	51 26 25	131 61 70	106 54 52	129 62 67	102 47 55	-21 -12 -9	6908 3415 3493	122 78 44	1,8 2,3 1,3	30,76	225		

SCHL. NR. DER GE- MEIN- DE	N A M E	G E S C H L .	BEVOELKERUNGSVORGAENGE IM 2. HALBJAHR 1981								WOHNBEVOELKERUNG AM 31.12.1981			GEMAR- KUNGS- FLAE- CHE AM 01.01.81	EIN- WOHN- NER JE QKM	
			GE- BO- RE- NE	GE- STOR- BE- NE	ZUGEZOGENE		FORTGEZOGENE		ZU- OD.AB- NAHME DER BEV..	INS- GESAMT	DARUNTER NICHTDEUTSCHE		QKM			ANZAHL
					INS- GESAMT	AUS HESS.-GE- MEINDEN	INS- GESAMT	NACH HESS.-GE- MEINDEN			ANZAHL	V.H.				
431	LKR.BERGSTRASSE															
015	LINDENFELS, ST.	I M W	31 13 18	26 10 16	266 122 144	88 39 49	144 62 82	96 40 56	127 63 64	4940 2338 2602	325 182 143	6,6 7,8 5,5	21,09	234		
016	LORSCH, ST.	I M W	64 28 36	57 33 24	243 131 112	122 61 61	240 125 115	157 81 76	10 1 9	10800 5279 5521	470 246 224	4,4 4,7 4,1	25,23	428		
017	MOERLENBACH	I M W	45 22 23	42 26 16	216 116 100	77 45 32	296 158 138	113 56 57	-77 -46 -31	8227 4081 4146	529 298 231	6,4 7,3 5,6	27,20	302		
018	NECKARSTEINACH, ST.	I M W	18 10 8	20 6 14	163 78 85	14 5 9	126 67 59	22 13 9	35 15 20	3889 1869 2020	104 50 54	2,7 2,7 2,7	22,06	176		
019	RIMBACH	I M W	36 15 21	34 19 15	240 124 116	123 68 55	236 128 108	129 69 60	6 -8 14	8170 4017 4153	416 215 201	5,1 5,4 4,8	23,15	353		
020	VIERNHEIM, ST.	I M W	136 68 68	158 78 80	923 500 423	154 83 71	804 448 356	154 84 70	97 42 55	29575 14291 15284	3521 1860 1661	11,9 13,0 10,9	48,40	611		
021	WALD-MICHELBAH	I M W	58 32 26	87 37 50	341 178 163	145 67 78	328 179 149	142 77 65	-16 -6 -10	10778 5238 5540	802 465 333	7,4 9,0 6,0	74,35	145		
022	ZWINGENBERG, ST.	I M W	30 16 14	27 15 12	228 126 102	167 94 73	169 84 85	116 57 59	62 43 19	5139 2450 2689	226 111 115	4,4 4,5 4,3	5,62	914		
431	LKR.BERGSTRASSE	I M W	1211 622 589	1358 685 673	6675 3475 3200	2820 1440 1380	6530 3338 3192	2788 1396 1392	-2 74 -76	239422 115964 123458	16294 8557 7337	6,8 7,7 5,9	719,15	333		
432	LKR.DARMSTADT-DIEBURG															
001	ALSBAH-HAEHNLEIN	I M W	33 17 16	39 19 20	273 141 132	197 101 96	196 92 104	143 67 76	71 47 24	6488 3126 3362	327 177 150	5,0 5,7 4,5	15,78	411		
002	BABENHAUSEN, ST.	I M W	88 45 43	69 34 35	471 252 219	235 124 111	485 247 238	240 119 121	5 16 -11	14115 6914 7201	2092 1066 1026	14,8 15,4 14,2	66,86	211		
003	BICKENBACH	I M W	23 9 14	13 4 9	154 79 75	118 62 56	131 70 61	90 46 44	33 14 19	4475 2166 2309	288 154 134	6,4 7,1 5,8	9,29	482		
004	DIEBURG, ST.	I M W	59 36 23	71 33 38	540 331 209	299 173 126	462 286 176	291 155 136	66 48 18	13223 6815 6408	794 382 412	6,0 5,6 6,4	23,60	560		
005	EPPERTSHAUSEN	I M W	17 8 5	27 13 14	162 86 76	114 63 51	156 80 76	123 62 61	-4 1 -5	5272 2608 2664	435 245 186	8,3 9,5 7,0	13,09	403		
006	ERZHAUSEN	I M W	45 27 18	29 13 16	197 113 84	110 64 46	213 112 101	156 78 78	0 15 -15	6208 3060 3148	677 371 306	10,9 12,1 9,7	7,41	838		
007	FISCHBACHTAL	I M W	16 10 6	11 7 4	71 39 32	57 29 28	58 30 28	42 24 18	18 12 6	2290 1151 1139	35 28 7	1,5 2,4 0,6	13,27	173		

SCHL. NR. DER GE- MEIN- DE	N A M E	G E S C H L .	BEVOELKERUNGSVORGAENGE IM 2. HALBJAHR 1981								WOHNBEVOELKERUNG AM 31.12.1981			GEMAR- KUNGS- FLAE- CHE AM 01.01.81	EIN- WOHN- NER JE CKM
			GE- BO- RE- NE	GE- STOR- BE- NE	ZUGEZOGENE		FCHTGEZOGENE		ZU- OD.AB- NAHME DER BEV.	INS- GESAMT	DARUNTER NICHTDEUTSCHE				
					INS- GESAMT	AUS HESS.GE- MEINDEN	INS- GESAMT	NACH HESS.GE- MEINDEN			ANZAHL	V.H.	QKM	ANZAHL	
432	LKR.DARMSTADT-DIEBURG														
008	GRIESHEIM,ST.	I M W	109 59 50	113 52 61	782 434 348	450 252 198	893 488 405	553 297 256	-115 -47 -68	20129 5642 10487	2713 1334 1375	13,5 13,8 13,1	21,40	941	
009	GROSS-BIEBERAU,ST.	I M W	18 11 7	19 10 9	86 41 45	50 25 25	100 47 53	76 35 41	-15 -5 -10	3833 1884 1949	273 155 114	7,1 8,4 5,8	18,27	210	
010	GROSS-UMSTADT,ST.	I M W	99 50 49	97 40 57	468 232 236	298 145 153	447 225 222	294 135 159	23 17 6	18855 9102 9753	1793 940 853	9,5 10,3 8,7	86,80	217	
011	GROSS-ZIMMERN	I M W	49 23 26	48 22 26	380 220 160	274 152 122	369 197 172	224 121 103	12 24 -12	10521 5267 5254	1356 811 545	12,9 15,4 10,4	20,77	507	
012	MESSEL	I M W	18 8 10	18 8 10	121 57 64	82 40 42	126 57 69	102 47 55	-5 0 -5	3530 1736 1794	248 133 115	7,0 7,7 6,4	14,70	240	
013	MODAUTAL	I M W	19 8 11	34 12 22	192 85 107	152 68 84	120 62 58	92 49 43	57 19 38	4547 2224 2323	156 75 81	3,4 3,4 3,5	31,79	143	
014	MUEHLTAL	I M W	58 34 24	67 31 36	482 260 222	328 169 159	410 197 213	265 122 143	63 66 -3	12771 6321 6450	841 454 387	6,6 7,2 6,0	25,33	504	
015	MUENSTER	I M W	67 27 40	47 26 21	358 178 180	251 117 134	326 167 159	242 121 121	52 12 40	11144 5507 5637	833 448 385	7,5 8,1 6,8	20,78	536	
016	UBER-RAMSTADT,ST.	I M W	75 37 38	74 40 34	311 156 155	194 88 106	451 225 226	308 144 164	-139 -72 -67	12815 6321 6494	1293 737 556	10,1 11,7 8,6	41,88	306	
017	OTZBERG	I M W	19 11 8	19 10 9	154 82 72	92 45 47	110 58 52	83 42 41	44 25 19	5649 2767 2882	212 59 113	3,8 3,6 3,9	41,94	135	
018	PFUNGSTADT,ST.	I M W	120 62 58	96 47 49	760 403 357	455 226 229	638 353 285	427 225 202	146 65 81	23567 11660 11907	2302 1276 1026	9,8 10,9 8,6	42,53	554	
019	REINHEIM,ST.	I M W	94 49 45	64 28 36	526 278 248	372 197 175	413 200 213	297 140 157	143 99 44	16038 7973 8065	1012 547 465	6,3 6,9 5,8	27,71	575	
020	ROSSDORF	I M W	65 31 34	51 27 24	340 177 163	204 102 102	403 213 190	210 103 107	-49 -32 -17	10861 5309 5552	709 390 319	6,5 7,3 5,7	20,60	527	
021	SCHAAFHEIM	I M W	44 18 26	42 17 25	154 84 70	71 40 31	134 70 64	57 26 31	22 15 7	7663 3797 3866	561 311 250	7,3 8,2 6,5	32,18	238	
022	SEEHEIM-JUGENHEIM	I M W	83 49 34	95 41 54	707 337 370	451 209 242	554 284 270	354 171 183	141 61 80	16274 7850 8424	988 481 507	6,1 6,1 6,0	27,96	582	
023	WEITERSTADT	I M W	119 66 53	75 30 45	934 520 414	584 297 287	782 461 321	478 268 210	196 95 101	19394 9640 5754	2308 1310 998	11,9 13,6 10,2	34,40	564	
432	LKR.DARMSTADT-DIEBURG	I M W	1337 695 642	1218 564 654	8623 4585 4038	5438 2788 2650	7977 4221 3756	5147 2597 2550	765 495 270	249662 122840 126822	22246 11932 10314	8,9 5,7 8,1	658,31	379	

SCHL. NR. DER GE- MEIN- DE	N A M E	G E S C H L. •	BEVOELKERUNGSVORGAENGE IN 2. HALBJAHR 1981								WOHNBEVOELKERUNG AM 31.12.1981			GEMAR- KUNGS- FLAE- CHE AM 01.01.81	EIN- WOHN- NER JE CKM
			GE- BO- RE- NE	GE- STOR- BE- NE	ZUGEZOGENE		FCHTGEZOGENE		ZU- OD.AB- NAHME DER BEV.	INS- GESAMT	DARUNTER NICHTDEUTSCHE		QKM		
					INS- GESAMT	AUS- HESS.GE- MEINDEN	INS- GESAMT	NACH HESS.GE- MEINDEN			ANZAHL	V.H.		ANZAHL	
433	LKR.GROSS-GERAU														
001	BIEBESHEIM AM RHEIN	I M W	40 19 21	34 17 17	171 84 87	117 60 57	154 75 79	110 48 62	23 11 12	6082 3021 3061	655 365 290	10,8 12,1 9,5	18,68	326	
002	BISCHOFSSHEIM	I M W	55 36 19	51 26 25	355 197 158	189 101 88	372 224 148	204 129 75	-13 -17 4	12088 5992 6096	1684 993 651	13,9 16,6 11,3	9,01	1342	
003	BUETTELBOHN	I M W	58 31 27	45 27 18	391 195 196	258 126 132	307 158 149	229 110 119	97 41 56	10756 5271 5485	684 352 332	6,4 6,7 6,1	30,01	358	
004	GERNSHEIM, ST.	I M W	38 18 20	48 22 26	200 93 107	151 70 81	225 106 119	154 72 82	-35 -17 -18	7992 3870 4122	538 298 240	6,7 7,7 5,8	40,12	159	
005	GINSHEIM-GUSTAVSBURG	I M W	71 31 40	70 34 36	480 275 205	222 125 97	554 309 245	224 114 110	-73 -37 -36	15305 7603 7702	2050 1253 797	13,4 16,5 10,3	13,96	1096	
006	GROSS-GERAU, ST.	I M W	132 72 60	116 68 48	879 493 386	560 309 251	748 426 322	455 247 208	147 71 76	21744 10706 11038	3078 1792 1286	14,2 16,7 11,7	54,45	359	
007	KELSTERBACH, ST.	I M W	65 36 29	58 26 32	488 279 209	224 134 90	574 332 242	261 148 113	-79 -43 -36	13767 6882 6885	3158 1702 1456	22,9 24,7 21,1	15,27	902	
008	MOERFELDEN-WALLDORF, ST.	I M W	160 73 87	129 74 55	902 457 445	464 235 229	959 486 473	521 252 269	-26 -30 4	30222 14797 15425	4840 2557 2283	16,0 17,3 14,8	44,39	681	
009	NAUHEIM	I M W	42 24 18	32 13 19	302 156 146	221 118 103	400 221 179	249 143 106	-88 -54 -34	9336 4678 4658	1037 617 420	11,1 13,2 9,0	13,77	678	
010	RAUNHEIM, ST.	I M W	64 32 32	41 21 20	304 150 154	187 97 90	483 259 224	302 162 140	-156 -98 -58	11533 5633 5900	1971 1026 945	17,1 18,2 16,0	13,02	886	
011	RIEDSTADT	I M W	81 45 36	92 50 42	604 315 289	503 260 243	577 288 289	440 214 226	16 22 -6	17852 9146 8706	1215 701 514	6,8 7,7 5,9	73,75	242	
012	RUESSELSHEIM, ST.	I M W	307 164 143	254 133 121	2634 1975 659	834 522 312	2476 1749 727	1015 604 411	211 257 -46	60846 31983 28863	12324 8402 3922	20,3 26,2 13,6	58,35	1043	
013	STOCKSTADT AM RHEIN	I M W	34 17 17	31 18 13	194 103 91	135 69 66	188 104 84	136 70 66	9 -2 11	4982 2455 2523	498 283 215	10,0 11,5 8,5	18,70	266	
014	TREBUR	I M W	60 33 27	43 21 22	315 172 143	222 120 102	214 112 102	131 72 59	118 72 46	10853 5394 5459	542 305 237	5,0 5,7 4,3	50,14	216	
433	LKR.GROSS-GERAU	I M W	1207 631 576	1044 550 494	8219 4544 3275	4287 2346 1941	8231 4849 3382	4431 2385 2046	151 176 -25	233358 117435 115923	34274 20646 13628	14,7 17,6 11,8	453,63	514	

SCHL. NR. DER GE- MEIN- DE	N A M E	G E S C H L .	BEVÖLKERUNGSVORGAENGE IM 2. HALBJAHR 1981								WOHNBEVÖLKERUNG AM 31.12.1981			GEMAR- KUNGS- FLAE- CHE AM 01.01.81	EIN- WOHN- NER JE QKM
			GE- BO- RE- NE	GE- STOR- BE- NE	ZUGEZOGENE		FERTIGGEZOGENE		ZU- OD. AB- NAHME DER BEV.	INS- GESAMT	DARUNTER NICHTDEUTSCHE				
					INS- GESAMT	AUS HESS. GE- MEINDEN	INS- GESAMT	NACH HESS. GE- MEINDEN			ANZAHL	V.H.			
434	HOCHTAUNUSKREIS														
001	BAD HOMBURG V.D.HOEHE, ST.	I M W	176 96 80	289 128 161	1816 937 879	980 495 485	1741 878 863	967 460 507	-38 27 -65	51160 23642 27518	6087 3273 2814	11,9 13,8 10,2	51,15	1000	
002	FRIEDRICHSDORF, ST.	I M W	130 64 66	110 43 67	1148 569 579	789 381 408	884 479 405	580 313 267	284 111 173	23290 11354 11936	2003 1109 894	8,6 9,8 7,5	30,16	772	
003	GLASHUETTEN	I M W	30 16 14	25 14 11	251 127 124	149 83 66	220 114 106	138 70 68	36 15 21	5184 2577 2607	443 254 189	8,5 9,5 7,2	27,07	192	
004	GRAEVENWIESBACH	I M W	25 11 14	22 15 7	138 79 59	92 50 42	115 62 53	84 44 40	26 13 13	4013 1974 2039	236 145 91	5,9 7,3 4,5	43,16	93	
005	KOENIGSTEIN IM TAUNUS, ST.	I M W	61 29 32	89 38 51	809 378 431	517 248 269	775 384 391	481 239 242	6 -15 21	16510 7739 8771	1932 1009 923	11,7 13,0 10,5	25,07	659	
006	KRONBERG IM TAUNUS, ST.	I M W	71 38 33	154 64 90	745 360 385	416 195 221	742 371 371	416 207 209	-80 -37 -43	17649 7996 9653	1573 757 776	8,9 10,0 8,0	18,62	948	
007	NEU-ANSPACH	I M W	42 19 23	61 25 36	462 237 225	322 160 162	212 116 96	120 58 62	231 115 116	8553 4168 4385	489 267 222	5,7 6,4 5,1	36,14	237	
008	OBERRUSEL (TAUNUS), ST.	I M W	183 88 95	245 115 130	1625 738 887	1018 457 561	1466 733 733	893 442 451	97 -22 119	38934 18014 20920	3797 1955 1842	9,6 10,5 8,8	45,36	858	
009	SCHMITTEN	I M W	29 16 13	54 26 28	295 149 146	197 93 104	290 130 160	200 88 112	-20 9 -29	7510 3686 3824	580 344 236	7,7 5,3 6,2	35,50	212	
010	STEINBACH (TAUNUS), ST.	I M W	43 25 18	30 16 14	389 188 201	257 129 128	451 213 238	317 143 174	-49 -16 -33	5833 4698 5135	850 424 426	8,6 9,0 8,3	4,40	2235	
011	USINGEN, ST.	I M W	59 27 32	57 21 36	411 208 203	265 136 129	324 169 155	224 115 109	89 45 44	10686 5208 5478	722 423 299	6,8 8,1 5,5	55,86	191	
012	WEHRHEIM	I M W	31 17 14	31 16 15	281 133 148	163 75 88	233 124 109	140 71 69	48 10 38	7222 3504 3718	441 205 236	6,1 5,5 6,3	38,38	188	
013	WEILROD	I M W	22 13 9	31 16 15	171 89 82	127 65 62	147 73 74	105 49 56	15 13 2	5742 2813 2929	188 95 93	3,3 3,4 3,2	71,19	81	
434	HOCHTAUNUSKREIS	I M W	902 459 443	1198 537 661	8541 4192 4349	5292 2567 2725	7600 3846 3754	4665 2299 2366	645 268 377	206286 97373 108913	19341 10300 9041	9,4 10,6 8,3	482,05	428	
435	MAIN-KINZIG-KREIS														
001	BAD ORB, ST.	I M W	18 7 11	66 29 37	268 116 152	175 73 102	247 118 129	145 68 77	-27 -24 -3	8298 3566 4732	243 127 116	2,5 3,6 2,5	47,78	174	
002	BAD SODEN-SALMUENSTER, ST.	I M W	63 33 30	76 37 39	295 142 153	162 69 93	252 127 125	169 86 83	30 11 19	11376 5449 5927	967 548 419	8,5 10,1 7,1	58,61	194	

SCHL. NR. DER GE- MEIN- DE	N A M E	G E S C H L. .	BEVÖLKERUNGSVORGÄNGE IM 2. HALBJAHR 1981								WOHNBEVÖLKERUNG AM 31.12.1981			GEMAR- KUNGS- FLÄ- CHE AM 01.01.81	EIN- WOH- NER JE QKM
			GE- BO- RE- NE	GE- STOR- BE- NE	ZUGEZUGENE		FORTGEZOGENE		ZU- OD. AB- NAHME DER BEV.	INS- GESAMT	DARUNTER NICHTDEUTSCHE				
					INS- GESAMT	AUS HESS.-GE- MEINDEN	INS- GESAMT	NACH HESS.-GE- MEINDEN			ANZAHL	V.H.			
435	MAIN-KINZIG-KREIS														
003	BIEBERGEMUEND	I M W	33 19 14	38 17 21	186 102 84	131 76 55	148 75 73	103 47 56	33 29 4	7025 3445 3580	202 107 95	2,5 3,1 2,7	78,53	89	
004	BIRSTEIN	I M W	31 16 15	40 18 22	106 42 64	75 31 44	96 41 55	63 26 37	1 -1 2	5711 2816 2895	60 33 27	1,1 1,2 0,5	86,63	66	
005	BRACHTTAL	I M W	31 14 17	43 20 23	140 76 64	112 59 53	73 39 34	52 28 24	55 31 24	4675 2279 2396	188 108 80	4,0 4,7 3,3	30,85	152	
006	BRUCHKÖBEL, ST.	I M W	83 45 38	71 31 40	521 261 260	348 173 175	559 271 288	405 200 205	-26 4 -30	17994 8776 9218	1036 586 450	5,8 6,7 4,5	29,67	606	
007	ERLENSEE	I M W	56 23 33	39 29 10	400 210 190	265 144 121	350 176 174	252 123 129	67 28 39	10888 5197 5691	1193 613 580	11,0 11,8 10,2	18,59	586	
008	FLOERSBACHTAL	I M W	14 5 9	9 4 5	30 10 20	22 7 15	75 31 44	38 17 21	-40 -20 -20	2314 1109 1205	27 16 11	1,2 1,4 0,5	52,11	44	
009	FREIGERICHT	I M W	76 36 40	81 38 43	260 135 125	194 98 96	237 119 118	144 65 79	18 14 4	12642 6170 6472	546 285 257	4,3 4,7 4,0	33,42	378	
010	GELNHAUSEN, ST.	I M W	90 52 38	164 69 95	574 305 269	395 189 206	602 320 282	423 214 209	-102 -32 -70	18330 8590 9740	1267 747 520	6,9 8,7 5,3	45,21	405	
011	GRÖSSKROTZENBURG	I M W	34 19 15	30 16 14	204 105 99	100 47 53	185 97 88	84 40 44	23 11 12	6411 3186 3225	504 258 206	7,9 9,4 6,4	7,44	862	
012	GRUENDAU	I M W	63 36 27	61 28 33	314 177 137	226 114 112	269 140 129	207 99 108	47 45 2	10938 5451 5487	551 346 205	5,0 6,3 3,7	67,68	162	
013	HAMMERSBACH	I M W	22 13 9	21 12 9	98 47 51	71 30 41	81 46 35	64 36 28	18 2 16	3501 1715 1786	58 64 34	2,8 3,7 1,5	20,15	174	
014	HANAU, ST.	I M W	474 237 237	534 248 286	3046 1665 1381	1457 789 668	2725 1534 1191	1366 759 607	261 120 141	86619 41547 45072	14990 8261 6729	17,3 19,5 14,5	76,95	1126	
015	HASSELROTH	I M W	41 22 19	32 21 11	278 140 138	191 95 96	216 110 106	183 95 88	71 31 40	6968 3383 3585	792 429 364	11,4 12,7 10,2	18,92	368	
016	JOSSGRUND	I M W	22 10 12	18 10 8	67 40 27	40 24 16	47 24 23	34 16 18	24 16 8	3366 1718 1648	57 35 22	1,7 2,0 1,3	50,72	66	
017	LANGENSELBOLD	I M W	49 28 21	61 36 25	314 155 159	215 109 106	272 132 140	210 102 108	30 15 15	10408 5088 5320	571 338 233	5,5 6,6 4,4	26,25	396	
018	LINSENGERICHT	I M W	41 21 20	64 36 28	244 119 125	192 91 101	221 103 118	156 74 82	0 1 -1	6161 3566 4195	249 133 116	3,1 3,4 2,8	29,82	274	
019	MAINTAL, ST.	I M W	206 96 110	129 71 58	1330 710 620	904 471 433	1316 679 637	831 414 417	91 56 35	37173 18074 19089	4744 2565 2175	12,8 14,2 11,4	32,37	1148	
020	NEUBERG	I M W	22 10 12	24 9 15	144 77 67	112 60 52	160 79 61	115 54 61	-18 -1 -17	4851 2354 2497	319 173 146	6,6 7,3 5,8	10,54	460	

SCHL. NR. DER GE- MEIN- DE	N A M E	G E S C H L .	BEVOELKERUNGSVORGAENGE IM 2. HALBJAHR 1981								WOHNBEVOELKERUNG AM 31.12.1981			GEMAR- KUNGS- FLAE- CHE AM 01.01.81	EIN- WOHN- NER JE QKM
			GE- BC- RE- NE	GE- STOR- BE- NE	ZUGEZOGENE		FORTGEZOGENE		ZU- OC.AB- NAHME DER BEV.	INS- GESAMT	DARUNTER NICHTDEUTSCHE				
					INS- GESAMT	AUS HESS.GE- MEINDEN	INS- GESAMT	NACH HESS.GE- MEINDEN			ANZAHL	V.P.	QKM	ANZAHL	
435	MAIN-KINZIG-KREIS														
021	NIDDERAU, ST.	I M W	59 34 25	73 35 38	388 187 201	272 129 143	379 201 178	257 138 119	-5 -15 10	14122 6673 7249	508 282 226	3,6 4,1 3,1	46,77	302	
022	NIEDERDORFELDEN	I M W	27 12 15	15 7 8	110 54 56	89 46 43	117 61 56	88 44 44	5 -2 7	3164 1581 1583	291 157 134	9,2 9,9 8,5	6,55	483	
023	RODENBACH	I M W	67 35 32	52 23 29	357 177 180	228 111 117	329 181 148	219 119 100	43 8 35	11550 5652 5898	691 366 325	6,0 6,5 5,5	16,71	691	
024	RONNEBURG	I M W	13 7 6	19 8 11	74 35 39	53 24 29	48 24 24	38 18 20	20 10 10	2794 1374 1420	88 41 47	3,1 3,0 3,2	14,25	196	
025	SCHLUECHTERN, ST.	I M W	65 35 30	89 36 53	427 208 219	291 138 153	260 136 124	174 88 86	143 71 72	14199 6756 7443	412 214 158	2,9 3,2 2,7	113,24	125	
026	SCHOENECK	I M W	66 27 29	47 23 24	1974 1284 690	481 301 180	852 559 293	654 431 223	1141 729 412	12514 6618 5896	3451 2109 1342	27,6 31,5 22,8	21,49	582	
027	SINNTAL	I M W	59 30 29	61 30 31	258 169 89	118 66 52	159 79 80	100 49 51	97 90 7	9454 4651 4803	204 130 74	2,2 2,8 1,5	111,87	85	
028	STEINAU AN DER STRASSE, ST.	I M W	54 28 26	51 24 27	245 130 115	169 95 74	198 99 99	134 63 71	50 35 15	10474 5118 5356	513 298 215	4,5 5,8 4,0	104,83	100	
029	WAECHTERSBAH, ST.	I M W	64 35 29	63 30 33	334 162 172	229 113 116	279 133 146	205 101 104	56 34 22	10511 5101 5410	771 462 309	7,2 9,1 5,7	50,73	207	
200	GUTSBEZIRK SPESSART	I M W	0 0 0	0 0 0	0 0 0	0 0 0	0 0 0	0 0 0	0 0 0	0 0 0	0 0 0	0,0 0,0 0,0	89,20		
435	MAIN-KINZIG-KREIS	I M W	1943 985 958	2071 995 1076	12986 7040 5946	7317 3772 3545	10752 5734 5018	6913 3614 3299	2106 1296 810	366431 177603 188828	35534 19879 15655	9,7 11,2 8,3	1397,91	262	
436	MAIN-TAUNUS-KREIS														
001	BAD SODEN AM TAUNUS, ST.	I M W	69 40 29	99 54 45	760 376 384	386 188 198	865 435 430	531 263 268	-135 -73 -62	18331 8439 9892	1945 990 955	10,6 11,7 9,7	12,45	1472	
002	EPPSTEIN, ST.	I M W	70 39 31	46 21 25	566 305 261	379 200 179	446 227 219	299 155 144	144 96 48	12169 5949 6220	885 472 413	7,3 7,5 6,6	24,20	503	
003	ESCHBORN, ST.	I M W	106 52 54	53 32 21	954 535 419	567 324 243	908 488 420	594 310 284	99 67 32	17798 8673 9125	2124 1173 951	11,6 13,5 10,4	12,14	1466	
004	FLOERSHEIM AM MAIN, ST.	I M W	83 41 42	92 40 52	463 241 222	306 164 142	521 268 253	344 175 169	-67 -26 -41	16398 8000 8398	1687 916 771	10,3 11,5 9,2	22,96	714	
005	HATTERSHEIM AM MAIN, ST.	I M W	147 93 54	93 49 44	855 461 394	571 304 267	895 495 400	594 315 279	14 10 4	23860 11747 12113	3560 1931 1629	14,5 16,4 13,4	15,81	1509	

SCHL. NR. DER GE- MEIN- DE	N A M E	G E S C H L .	BEVOELKERUNGSVORGAENGE IM 2. HALBJAHR 1981								WOHNBEVÖLKERUNG AM 31.12.1981			GEMAR- KLINGS- FLÄCH- E AM 01.01.81	EIN- WCH- NER JE QKM
			GE- BO- RE- NE	GE- STOR- BE- NE	ZUGEZOGENE		FORTGEZOGENE		ZU- OD. AB- NAHME DER BEV.	INS- GESAMT	DARUNTER NICHTDEUTSCHE				
					INS- GESAMT	AUS HESS. GE- MEINDEN	INS- GESAMT	NACH HESS. GE- MEINDEN			ANZAHL	V.H.	QKM	ANZAHL	
436	MAIN-TAUNUS-KREIS														
006	HOCHHEIM AM MAIN, ST.	I M W	74 36 38	69 35 34	968 509 459	243 126 117	769 396 373	506 263 243	204 114 90	15611 7525 8086	1132 613 519	7,3 8,1 6,4	19,43	603	
007	HOFHEIM AM TAUNUS, ST.	I M W	192 79 113	173 86 87	1185 620 565	715 354 361	1080 541 539	603 302 301	124 72 52	33370 16070 17300	2443 1315 1128	7,3 8,2 6,5	57,37	582	
008	KELKHEIM (TAUNUS), ST.	I M W	117 51 66	110 66 44	899 453 446	483 255 226	989 522 467	531 268 263	-83 -84 1	27030 13207 13823	2391 1298 1093	8,8 9,6 7,9	30,76	879	
009	KRIEDEL	I M W	59 35 24	37 23 14	387 211 176	252 135 117	367 206 161	251 137 114	42 17 25	9332 4695 4637	1103 651 452	11,8 13,9 9,7	6,76	1380	
010	LIEDERBACH	I M W	28 13 15	19 10 9	331 173 158	225 113 112	394 224 170	250 145 105	-54 -48 -6	6730 3515 3215	780 409 371	11,6 11,6 11,5	6,20	1085	
011	SCHWALBACH AM TAUNUS, ST.	I M W	61 35 26	52 23 29	779 439 340	411 228 183	751 427 324	571 330 241	37 24 13	15089 7307 7782	1572 812 760	10,4 11,1 9,8	6,48	2329	
012	SULZBACH (TAUNUS)	I M W	24 15 5	31 21 10	264 138 126	171 88 83	291 153 138	192 104 88	-34 -21 -13	6349 3005 3344	520 257 263	8,2 8,6 7,9	7,85	809	
436	MAIN-TAUNUS-KREIS	I M W	1030 529 501	874 460 414	8411 4461 3950	4709 2479 2230	8276 4382 3894	5266 2767 2499	291 148 143	202067 98132 103935	20142 10837 9305	10,0 11,0 9,0	222,40	909	
437	ODENWALDKREIS														
001	BAD KOENIG, ST.	I M W	40 22 18	41 21 20	250 111 139	167 79 88	317 162 155	183 92 91	-68 -50 -18	8122 3837 4285	522 270 252	6,4 7,0 5,9	46,72	174	
002	BEERFELDEN, ST.	I M W	29 19 10	45 25 20	183 96 87	91 43 48	218 119 99	84 45 39	-51 -29 -22	6794 3198 3596	550 279 271	8,1 8,7 7,5	71,18	95	
003	BRENSBACH	I M W	31 13 18	30 17 13	136 66 70	108 51 57	128 59 69	103 41 62	9 3 6	4556 2180 2376	184 81 103	4,0 3,7 4,3	23,17	197	
004	BREUBERG, ST.	I M W	33 11 22	42 18 24	252 131 121	134 71 63	224 121 103	106 55 51	19 3 16	6674 3206 3468	1091 614 477	16,3 19,2 13,8	30,76	217	
005	BROMBACHTAL	I M W	13 7 6	18 9 9	118 58 60	87 47 40	99 51 48	77 39 38	14 5 9	3228 1573 1655	159 87 72	4,9 5,5 4,4	20,44	158	
006	ERBACH, ST.	I M W	52 22 30	67 31 36	374 189 185	222 110 112	281 140 141	168 79 89	78 40 38	10821 5076 5745	1002 521 481	9,3 10,3 8,4	61,53	176	
007	FRAENKISCH-CRUMBACH	I M W	15 11 4	14 4 10	75 40 35	61 34 27	60 32 28	44 24 20	16 15 1	2671 1318 1353	45 22 23	1,7 1,7 1,7	16,10	166	
008	HESENECK	I M W	2 0 2	4 3 1	28 16 12	11 8 3	23 9 14	7 2 5	3 4 -1	870 438 432	62 47 15	7,1 10,7 3,5	29,99	29	

SCHL. NR. DER GE- MEIN- DE	N A M E	G E S C H L .	BEVOELKERUNGSVORGAENGE IM 2. HALBJAHR 1981								WOHNBEVOELKERUNG AM 31.12.1981			GEMAR- KUNGS- FLAE- CHE AM 01.01.81	EIN- WCH- NER JE CKM
			GE- BO- RE- NE	GE- STOR- BE- NE	ZUGEZOGENE		FCHTGEZOGENE		ZU- OD. AB- NAHME DER BEV.	INS- GESAMT	DARUNTER NICHTDEUTSCHE				
					INS- GESAMT	AUS HESS. GE- MEINDEN	INS- GESAMT	NACH HESS. GE- MEINDEN			ANZAHL	V.H.	QKM	ANZAHL	
437	ODENWALDKREIS														
009	HOECHST I.ODW.	I M W	52 31 21	53 30 23	265 124 141	198 93 105	213 111 102	150 77 73	51 14 37	8454 4161 4293	846 476 370	10,0 11,4 8,6	30,51	277	
010	LUETZELBACH	I M W	38 22 16	35 14 21	129 69 60	67 36 31	132 66 66	78 38 40	0 11 -11	5845 2939 2906	369 218 151	6,3 7,4 5,2	35,46	165	
011	MICHELSTADT, ST.	I M W	79 37 42	91 48 43	432 219 213	312 152 160	318 159 159	173 84 89	102 49 53	14090 6605 7485	1210 643 567	8,6 9,7 7,6	86,97	162	
012	MOSSAUTAL	I M W	12 5 7	18 9 9	62 34 28	34 19 15	36 15 21	28 12 16	20 15 5	2175 1076 1099	72 34 38	3,3 3,2 3,5	48,50	45	
013	REICHELSCHEIM (ODENWALD)	I M W	45 24 21	36 15 21	286 143 143	222 108 114	171 90 81	108 57 51	124 62 62	7536 3712 3824	591 308 283	7,8 8,3 7,4	58,20	129	
014	ROTHENBERG	I M W	14 5 9	19 5 14	57 28 29	26 11 15	59 27 32	34 15 19	-7 1 -8	2327 1171 1156	59 36 23	2,5 3,1 2,0	30,47	76	
015	SENSBACHTAL	I M W	5 3 2	5 2 3	29 18 11	12 9 3	21 9 12	10 6 4	8 10 -2	1092 546 546	8 9 -1	0,7 1,6 -0,2	33,94	32	
437	ODENWALDKREIS	I M W	460 232 228	518 251 267	2676 1342 1334	1752 871 881	2300 1170 1130	1353 666 687	318 153 165	85255 41036 44219	6770 3645 3125	7,9 8,5 7,1	623,94	137	
438	LKR. OFFENBACH														
001	DIETZENBACH, ST.	I M W	182 106 76	74 39 35	1477 821 656	727 403 324	1380 746 634	914 477 437	205 142 63	25656 12874 12782	5085 2841 2248	19,8 22,1 17,6	21,67	1184	
002	DREIEICH, ST.	I M W	193 95 98	186 99 87	1197 609 588	740 381 359	1364 721 643	871 448 423	-160 -116 -44	38847 18584 20263	4352 2387 1965	11,2 12,8 9,7	53,34	728	
003	EGELSBACH	I M W	42 20 22	37 19 18	262 135 127	190 97 93	215 112 103	129 65 64	52 24 28	8705 4254 4451	684 377 307	7,9 8,5 6,9	14,81	588	
004	HAINBURG	I M W	66 35 31	85 46 39	378 192 186	224 113 111	372 207 165	242 130 112	-13 -26 13	13446 6538 6908	1168 653 515	8,7 10,0 7,5	15,94	844	
005	HEUSENSTAMM, ST.	I M W	86 49 37	88 47 41	665 343 322	435 223 212	611 330 281	406 213 193	52 15 37	17370 8402 8968	1421 812 609	8,2 9,7 6,8	18,50	939	
006	LÄNGEN, ST.	I M W	128 79 49	155 80 75	1356 672 684	558 271 287	1201 643 558	776 391 385	128 28 100	25011 13724 15287	3376 1752 1624	11,6 12,8 10,6	29,12	596	
007	MAINHAUSEN	I M W	25 14 11	32 16 16	208 104 104	128 66 62	231 119 112	156 82 74	-30 -17 -13	6732 3332 3400	481 260 221	7,1 7,8 6,5	17,87	377	
008	MUEHLHEIM AM MAIN, ST.	I M W	134 75 59	109 65 44	853 470 383	475 264 211	855 502 353	556 311 245	23 -22 45	24355 12136 12219	2697 1526 1171	11,1 12,6 5,6	20,74	1174	

SCHL. NR. DER GE- MEIN- DE	N A M E	G E S C H L .	BEVÖLKERUNGSVORGÄNGE IM 2. HALBJAHR 1981								WOHNBEVÖLKERUNG AM 31.12.1981			GEMAR- KUNGS- FLÄ- CHE AM 01.01.81	EIN- WOH- NER JE CKM	
			GE- BO- RE- NE	GE- STOR- BE- NE	ZUGEZOGENE		FORTGEZOGENE		ZU- OD. AB- NAHME DER BEV.	INS- GESAMT	DARUNTER NICHTDEUTSCHE		CKM			ANZAHL
					INS- GESAMT	AUS HESS. GE- MEINDEN	INS- GESAMT	NACH HESS. GE- MEINDEN			ANZAHL	V.H.				
438	LKR.OFFENBACH															
009	NEU-EISENBURG, ST.	I M W	152 85 67	153 75 78	1316 698 618	790 420 370	1496 800 696	889 453 436	-181 -92 -85	35454 16750 18704	4914 2551 2323	13,9 15,5 12,4	24,29		1460	
010	OBERTSHAUSEN, ST.	I M W	132 71 61	68 41 27	875 478 397	531 282 249	756 430 326	426 224 202	183 78 105	21060 10204 10856	3195 1626 1545	15,2 15,5 14,5	13,56		1553	
011	RODGAU, ST.	I M W	224 108 116	146 88 58	1356 700 656	847 425 422	1190 636 554	745 387 358	244 84 160	36140 17654 18476	3275 1763 1516	9,1 10,0 8,2	65,04		556	
012	ROEDERMARK, ST.	I M W	147 86 61	78 42 36	878 453 425	583 298 285	681 349 332	429 220 209	266 148 118	22492 11101 11391	2145 1174 971	9,5 10,6 8,5	30,01		749	
013	SELIGENSTADT, ST.	I M W	97 61 36	75 37 38	467 242 225	283 159 124	491 249 242	274 132 142	-2 17 -19	16955 8187 8768	1341 675 666	7,9 8,2 7,6	30,83		550	
438	LKR.OFFENBACH	I M W	1608 884 724	1286 694 592	11288 5917 5371	6511 3402 3109	10843 5844 4999	6813 3533 3280	767 263 504	296223 143750 152473	34142 18437 15765	11,5 12,8 10,3	355,73		833	
439	RHEINGAU-TAUNUS-KREIS															
001	AARBERGEN	I M W	28 16 12	30 12 18	181 102 79	88 48 40	183 107 76	75 38 37	-4 -1 -3	6520 3351 3169	1004 658 346	15,4 19,6 10,9	33,94		192	
002	BAD SCHWALBACH, ST.	I M W	51 26 25	71 34 37	486 243 243	286 134 152	390 187 203	207 95 112	76 48 28	9393 4336 5057	866 479 387	9,2 11,0 7,7	40,27		233	
003	ELTIVILLE AM RHEIN, ST.	I M W	55 22 33	137 65 72	489 244 245	293 150 143	489 244 245	315 151 164	-82 -43 -39	15650 7321 8325	993 564 429	6,3 7,7 5,2	46,77		335	
004	GEISENHEIM, ST.	I M W	63 33 30	82 38 44	443 237 206	218 114 104	328 179 149	160 77 83	96 53 43	12063 5838 6225	795 415 380	6,6 7,1 6,1	40,34		299	
005	HEIDENROD	I M W	25 10 15	35 18 17	249 127 122	158 76 82	241 139 102	163 88 75	-2 -20 18	6466 3098 3308	202 114 88	3,2 3,7 2,7	95,99		67	
006	HCHENSTEIN	I M W	34 21 13	36 19 17	154 82 72	107 57 50	135 73 62	93 44 49	17 11 6	5842 2865 2973	160 94 66	2,7 3,3 2,2	63,78		92	
007	HUENSTETTEN	I M W	26 13 13	29 17 12	192 95 97	139 71 68	180 94 86	131 67 64	9 -3 12	7532 3750 3782	248 134 114	3,3 3,6 3,0	50,55		149	
008	IOSTEIN, ST.	I M W	91 51 40	80 39 41	676 360 316	401 216 185	553 279 274	365 182 183	134 93 41	18777 9345 5432	1977 1188 789	10,5 12,7 8,4	79,58		236	
009	KIEDRICH	I M W	11 5 6	34 11 23	163 63 100	125 48 77	114 50 64	64 25 39	26 7 19	3395 1456 1859	139 76 63	4,1 5,1 3,3	12,34		275	
010	LORCH, ST.	I M W	22 5 17	32 19 13	107 57 50	46 24 22	139 72 67	54 28 26	-42 -29 -13	4607 2221 2386	149 89 60	3,2 4,0 2,5	54,65		84	

SCHL. NR. DER GE- MEIN- DE	N A M E	G E S C H L .	BEVÖLKERUNGSVORGAENGE IM 2. HALBJAHR 1981								WOHNBEVÖLKERUNG AM 31.12.1981			GEMAR- KUNGS- FLAE- CHE AM 01.01.81	EIN- WOHN- ER JE CKM
			GE- BO- RE- NE	GE- STOR- BE- NE	ZUGEZOGENE		FORTGEZOGENE		ZU- OD.AB- NAHME DER BEV.	INS- GESAMT	DARUNTER NICHTDEUTSCHE				
					INS- GESAMT	AUS HESS.GE- MEINDEN	INS- GESAMT	NACH HESS.GE- MEINDEN			ANZAHL	V.H.	QKM	ANZAHL	
439	RHEINGAU-TAUNUS-KREIS														
011	NIEDERNHAUSEN	I M h	62 33 29	73 33 40	567 279 288	379 190 189	482 226 256	286 138 148	74 53 21	11368 5558 5810	744 405 339	6,5 7,3 5,8	35,25	322	
012	OESTRICH-WINKEL, ST.	I M h	59 31 28	73 33 40	264 136 128	139 68 71	299 162 137	168 95 73	-49 -28 -21	10991 5205 5786	681 368 313	6,2 7,1 5,4	59,51	185	
013	RUEDESHEIM AM RHEIN, ST.	I M h	43 25 18	50 18 32	464 246 218	172 89 83	479 249 230	168 76 92	-22 4 -26	10356 4862 5494	974 514 460	9,4 10,6 8,4	51,46	201	
014	SCHLANGENBAD	I M h	18 12 6	33 14 19	287 136 151	179 81 98	219 102 117	137 64 73	53 32 21	5815 2832 2983	338 179 159	5,8 6,3 5,3	36,51	159	
015	TAUNUSSTEIN, ST.	I M h	143 78 65	88 45 43	876 430 446	531 259 272	923 522 401	526 279 247	8 -59 67	25923 12685 13238	1786 1042 744	6,9 8,2 5,6	67,00	387	
016	WALDEMS	I M h	26 20 6	18 5 13	147 69 78	110 45 65	129 67 62	101 51 50	26 17 9	4594 2278 2316	138 94 44	3,0 4,1 1,9	36,69	125	
017	WALLUF	I M h	25 10 15	21 9 12	162 85 77	117 60 57	178 93 85	121 61 60	-12 -7 -5	5373 2591 2782	322 150 132	6,0 7,2 4,7	6,74	797	
439	RHEINGAU-TAUNUS-KREIS	I M h	782 411 371	922 429 493	5907 2991 2916	3488 1730 1758	5461 2845 2616	3134 1559 1575	306 128 178	164605 79636 84969	11516 6663 4913	7,0 8,3 5,8	811,37	203	
440	WETTERAUKREIS														
001	ALTENSTADT	I M h	56 25 31	45 31 14	296 154 142	199 108 91	238 112 126	181 84 97	69 36 33	8850 4438 4412	574 368 206	6,5 8,3 4,7	30,07	294	
002	BAD NAUHEIM, ST.	I M h	121 56 65	234 111 123	1452 716 736	697 314 383	1134 600 534	693 353 340	205 61 144	27418 12122 15296	2772 1500 1272	10,1 12,4 8,3	32,54	843	
003	BAD VILBEL, ST.	I M h	112 55 57	123 41 82	576 558 418	631 370 261	931 569 362	608 380 228	34 3 31	25862 12602 13260	2535 1426 1109	9,8 11,3 8,4	25,64	1009	
004	BUEDINGEN, ST.	I M h	78 48 30	108 69 39	416 199 217	291 145 146	374 184 190	255 121 134	12 -6 18	17276 8406 8870	823 447 376	4,8 5,3 4,2	122,84	141	
005	BUTZBACH, ST.	I M h	93 37 56	143 73 70	515 248 267	294 150 144	481 237 244	286 143 143	-16 -25 9	21303 10204 11099	1351 748 603	6,3 7,3 5,4	106,61	200	
006	ECHZELL	I M h	24 15 9	32 21 11	212 116 96	159 92 67	150 79 71	103 60 43	54 31 23	5362 2805 2557	202 121 81	3,8 4,3 3,2	37,62	143	
007	FLGRSTADT	I M h	44 28 16	51 23 28	143 72 71	112 59 53	153 80 73	123 66 57	-17 -3 -14	7627 3720 3907	208 107 101	2,7 2,5 2,6	39,60	193	
008	FRIEDBERG (HESSEN), ST.	I M h	121 66 55	142 68 74	504 557 347	591 362 229	854 481 373	579 311 268	29 74 -45	24194 11786 12408	1840 1056 784	7,6 9,0 6,3	50,18	482	

SCHL. NR. DER GE- MEIN- DE	N A M E	G E S C H L .	BEVOELKERUNGSVORGAENGE IM 2. HALBJAHR 1981								WOHNBEVOELKERUNG AM 31.12.1981			GEMAR- KUNGS- FLAE- CHE AM 01.01.81		EIN- WOHN- ER- JE QKM
			ZUGEZOGENE				FERTGEZOGENE				ZU- CD-AB- NAHME DER BEV.	DARUNTER NICHTDEUTSCHE			QKM	ANZAHL
			GE- BO- RE- NE	GE- STOR- BE- NE	INS- GESAMT	AUS HESS-GE- MEINDEN	INS- GESAMT	NACH HESS-GE- MEINDEN			INS- GESAMT	ANZAHL	V.H.			
440	WETTERAU-KREIS															
009	GEDERN, ST.	I M W	37 15 22	53 20 33	143 76 67	105 50 55	135 67 68	107 50 57	-8 4 -12		6930 3488 3442	425 320 105	6,1 9,2 3,1	75,24		92
010	GLAUBURG	I M W	11 5 6	19 11 8	54 30 24	44 22 22	75 45 30	54 32 22	-29 -21 -8		2944 1452 1492	59 30 29	2,0 2,1 1,5	12,66		233
011	HIRZENHAIN	I M W	11 5 2	21 11 10	109 58 51	86 44 42	82 44 38	56 31 25	17 12 5		2749 1336 1413	264 140 124	9,4 10,5 8,8	16,09		171
012	KARBEN, ST.	I M W	89 52 37	80 41 39	552 289 263	374 195 179	634 340 294	375 192 183	-73 -40 -33		18005 8796 9209	1108 555 553	6,2 6,3 6,0	43,55		410
013	KEFENROD	I M W	10 4 6	13 6 7	41 19 22	30 15 15	72 41 31	58 33 25	-34 -24 -10		2390 1172 1218	35 16 19	1,5 1,4 1,6	30,67		78
014	LIMESHAIN	I M W	28 12 14	20 12 8	142 74 68	102 49 53	123 59 64	94 42 52	25 15 10		4041 1992 2049	244 156 88	6,0 7,8 4,3	12,51		323
015	MUENZENBERG, ST.	I M W	19 12 7	28 14 14	112 57 55	82 44 38	116 51 65	75 34 41	-13 4 -17		4743 2336 2407	88 51 37	1,9 2,2 1,5	31,64		150
016	NIDDA, ST.	I M W	81 38 43	126 56 70	406 200 206	311 153 158	315 159 156	212 102 110	46 23 23		16247 7864 8383	676 424 252	4,2 5,4 3,0	118,34		137
017	NIDDA-TAL, ST.	I M W	44 19 25	42 25 17	214 116 98	151 82 69	251 123 128	197 93 104	-35 -13 -22		8150 4079 4071	226 129 57	2,8 3,2 2,4	40,24		203
018	OBER-MOERLEN	I M W	20 10 10	18 7 11	126 66 60	88 45 43	126 60 66	98 44 54	2 9 -7		5002 2425 2577	187 109 78	3,7 4,5 3,0	37,64		133
019	ORTENBERG, ST.	I M W	44 20 24	48 32 16	184 93 91	132 63 69	187 96 91	146 71 75	-7 -15 8		7827 3796 4031	199 95 100	2,5 2,6 2,5	54,72		143
020	RANSTADT	I M W	19 15 4	22 13 9	130 71 59	104 59 45	110 55 55	89 43 46	17 18 -1		3957 1965 1952	100 48 52	2,5 2,4 2,6	34,25		116
021	REICHEL-SHEIM(WETTERAU), ST.	I M W	38 22 16	35 20 15	186 95 91	142 75 67	160 87 73	116 60 56	29 10 15		5887 2976 2911	231 150 81	3,9 5,0 2,8	27,60		213
022	ROCKENBERG	I M W	19 6 13	16 11 5	78 39 39	66 32 34	100 47 53	90 41 49	-19 -13 -6		3640 1873 1767	87 57 30	2,4 3,0 1,7	16,14		226
023	ROS-BACH V.D.HOEHE, ST.	I M W	63 27 36	55 30 25	347 168 179	220 96 124	251 131 120	175 86 89	104 34 70		9709 4835 4874	810 494 316	8,3 10,2 6,5	45,53		214
024	WOELFERSHEIM	I M W	43 13 30	54 36 18	173 86 87	141 68 73	190 87 103	134 59 75	-28 -24 -4		8139 3938 4201	252 134 118	3,1 3,4 2,8	43,15		185
025	WDELLSTADT	I M W	28 14 14	21 10 11	152 82 70	125 66 59	149 76 73	116 59 57	10 10 0		4943 2471 2472	206 141 65	4,2 5,7 2,6	15,38		321
440	WETTERAU-KREIS	I M W	1251 623 628	1549 792 757	8063 4239 3824	5277 2758 2519	7391 3910 3481	5020 2590 2430	374 160 214		253195 122877 130318	15502 8826 6476	6,1 7,2 5,1	1100,65		230
	REG-BEZ.O A R M S T A D T	I M W	17407 9012 8395	19370 9493 5877	120488 64758 55730	61772 31771 30001	112516 60824 51692	62258 32145 30113	6009 3453 2556		3445450 1855340 1790110	415196 228532 186664	12,1 13,8 10,4	7445,80		463

SCHL. NR. DER GE- MEIN- DE	N A M E	G E S C H L .	BEVOELKERUNGSVORGAENGE IM 2. HALBJAHR 1981								WOHNBEVOELKERUNG AM 31.12.1981			GEMAR- KUNGS- FLAE- CHE AM 01.01.81	EIN- WOHN- ER JE CKM
			GE- BO- RE- NE	GE- STOR- BE- NE	ZUGEZUGENE		FORTGEZUGENE		ZU- OD.AB- NAHME DER BEV.	INS- GESAMT	DARUNTER NICHTDEUTSCHE				
					INS- GESAMT	AUS HESS.GE- MEINDEN	INS- GESAMT	NACH HESS.GE- MEINDEN			ANZAHL	V.H.	CKM	ANZAHL	
531	LKR.GIESSEN														
001	ALLENDORF (LUMDAI),ST.	I M W	16 11 5	19 10 9	127 81 46	91 55 36	144 94 50	94 58 36	-20 -12 -8	3568 1789 1779	25 22 3	0,7 1,2 0,2	22,01	162	
002	BIEBERTAL	I M W	45 14 31	42 18 24	237 118 119	174 85 89	215 113 102	166 86 80	25 1 24	9866 4852 5014	244 163 81	2,5 3,4 1,6	43,92	225	
003	BUSECK	I M W	73 38 35	49 28 21	424 213 211	315 159 156	388 207 181	277 149 128	60 16 44	11346 5625 5721	503 290 213	4,4 5,2 3,7	38,69	293	
004	FERNWALD	I M W	25 11 14	28 15 13	303 149 154	216 108 108	225 118 107	151 76 75	75 27 48	5982 2960 3022	227 134 93	3,8 4,5 3,1	21,57	277	
005	GIESSEN, UNIV.-STADT	I M W	374 205 169	381 214 167	4216 2205 2011	1931 1010 921	3852 2075 1777	2293 1219 1074	357 121 236	76449 35829 40620	5920 3323 2557	7,7 5,3 6,4	72,49	1055	
006	GRUENBERG,ST.	I M W	64 34 30	71 37 34	316 170 146	252 135 117	258 133 125	195 94 101	51 34 17	11293 5493 5800	333 192 141	2,9 3,5 2,4	89,26	127	
007	HEUCHELHEIM	I M W	39 20 19	32 10 22	339 160 179	248 110 138	309 164 145	214 109 105	37 6 31	7361 3571 3790	433 239 194	5,9 6,7 5,1	10,55	698	
008	HUNGEN,ST.	I M W	55 32 23	85 47 38	233 115 118	170 85 85	192 108 84	148 81 67	11 -8 19	11903 5757 6146	387 222 165	3,3 3,9 2,7	86,75	137	
009	LANGGOENS	I M W	52 28 24	46 20 26	378 180 198	290 136 154	352 192 160	246 134 112	32 -4 36	9972 4932 5040	641 377 264	6,4 7,6 5,2	52,49	190	
010	LAUBACH,ST.	I M W	49 25 24	68 32 36	265 146 119	162 86 76	289 164 125	202 119 83	-43 -25 -18	9558 4709 4849	683 433 250	7,1 9,2 5,2	97,01	99	
011	LICH,ST.	I M W	52 26 26	58 24 34	325 171 154	241 129 112	318 164 154	212 103 109	1 9 -8	11204 5378 5826	556 296 260	5,0 5,5 4,5	77,64	144	
012	LINDEN,ST.	I M W	77 36 41	37 18 19	654 337 317	428 216 212	566 310 256	404 217 187	128 45 83	10864 5451 5413	626 384 242	5,8 7,0 4,5	22,79	477	
013	LOLLAR,ST.	I M W	38 21 17	69 31 38	312 186 126	217 124 93	272 151 121	188 98 90	9 25 -16	8683 4465 4218	1364 899 465	15,7 20,1 11,0	21,89	397	
014	POHLHEIM,ST.	I M W	101 45 56	78 31 47	523 269 254	346 179 167	454 235 219	291 153 138	92 48 44	14119 6903 7216	1057 598 459	7,5 8,7 6,4	38,00	372	
015	RABENAU	I M W	27 12 15	22 10 12	110 61 49	89 48 41	139 71 68	115 58 57	-24 -8 -16	5101 2436 2665	123 65 58	2,4 2,7 2,2	43,40	118	
016	REISKIRCHEN	I M W	40 22 18	45 26 19	319 154 165	247 120 127	270 145 125	188 99 89	44 5 39	8239 3582 4257	237 134 103	2,9 3,4 2,4	44,97	183	
017	STAUFENBERG,ST.	I M W	31 17 14	36 23 13	219 113 106	146 69 77	180 96 84	119 63 56	34 11 23	7362 3572 3790	492 285 207	6,7 8,0 5,5	28,11	262	
018	WETTENBERG	I M W	59 28 31	66 28 38	378 183 195	257 125 132	286 151 135	191 103 88	85 32 53	11444 5599 5845	325 159 126	2,8 3,6 2,2	42,97	266	
531	LKR.GIESSEN	I M W	1217 625 592	1232 622 610	9678 5011 4667	5820 2979 2841	8709 4691 4018	5694 3019 2675	954 323 631	234314 113303 121011	14176 8255 5921	6,1 7,3 4,9	854,54	274	

SCHL. NR. DER GE- MEIN- DE	N A M E	G E S C H L .	BEVOELKERUNGSVORGAENGE IM 2. HALBJAHR 1981								WOHNBEVOELKERUNG AM 31.12.1981			GEMAR- KUNGS- FLAE- CHE AM 01.01.81	EIN- WOHN- NER JE QKM
			GE- BO- RE- NE	GE- STOR- BE- NE	ZUGEZOGENE		FORTGEZOGENE		ZU- OD-AB- NAHME DER BEV.	INS- GESAMT	DARUNTER NICHTDEUTSCHE		QKM		
					INS- GESAMT	AUS HESS-GE- MEINDEN	INS- GESAMT	NACH HESS-GE- MEINDEN			ANZAHL	V.H.		ANZAHL	
532	LAHN-DILL-KREIS														
001	ASSLAR, ST.	I M W	62 32 30	76 40 36	245 139 106	197 114 83	272 145 127	203 99 104	-41 -14 -27	11281 5499 5782	917 493 424	8,1 9,0 7,3	43,49	259	
002	BISCHOFFEN	I M W	17 7 10	20 13 7	61 32 29	41 23 18	69 38 31	51 30 21	-11 -12 1	3128 1546 1582	77 44 33	2,5 2,8 2,1	35,37	88	
003	BRAUNFELS, ST.	I M W	35 20 15	70 31 39	324 154 170	236 114 122	279 137 142	218 106 112	10 6 4	9517 4430 5087	368 204 164	3,9 4,6 3,2	47,10	202	
004	BREITSCHEID	I M W	27 8 19	34 17 17	111 61 50	64 31 33	92 53 39	60 32 28	12 -1 13	4485 2207 2278	120 75 41	2,7 3,6 1,8	31,75	141	
005	DIETZHOELZTAL	I M W	29 15 14	43 22 21	149 84 65	77 38 39	190 107 83	131 76 55	-55 -30 -25	6164 3051 3113	454 283 171	7,4 9,3 5,5	37,44	165	
006	DILLENBURG, ST.	I M W	137 65 72	139 68 71	540 282 258	349 181 168	572 324 248	367 199 168	-34 -45 11	23433 11105 12328	1465 828 637	6,3 7,5 5,2	83,84	279	
007	DRIEDORF	I M W	33 16 17	27 13 14	155 79 76	103 49 54	138 77 61	84 49 35	23 5 18	4821 2386 2435	383 222 161	7,9 5,3 6,6	47,55	101	
008	EHRINGSHAUSEN	I M W	45 27 18	60 32 28	186 99 87	139 69 70	192 104 88	127 63 64	-21 -10 -11	8702 4295 4403	843 498 345	5,7 11,6 7,8	45,46	191	
009	ESCHENBURG	I M W	49 22 27	30 16 14	264 157 107	149 86 63	263 148 115	172 93 79	20 15 5	9345 4561 4784	428 247 181	4,6 5,4 3,8	45,72	204	
010	GREIFENSTEIN	I M W	40 24 16	40 19 21	183 97 86	117 62 55	135 69 66	99 49 50	48 33 15	6643 3241 3402	234 126 108	3,5 3,9 3,2	67,42	99	
011	HAIGER, ST.	I M W	114 58 56	103 51 52	468 251 217	217 122 95	447 231 216	201 98 103	32 27 5	18056 8928 9128	1398 883 515	7,7 9,9 5,6	106,65	169	
012	HERBORN, ST.	I M W	117 64 53	132 73 59	603 282 321	411 198 213	624 310 314	405 189 216	-36 -37 1	21449 10212 11237	1560 827 733	7,3 8,1 6,5	63,75	336	
013	HOHENAHR	I M W	20 9 11	21 14 7	94 49 45	79 42 37	83 36 47	68 32 36	10 8 2	4227 2037 2190	34 6 28	0,8 0,3 1,3	45,66	93	
014	QUETTENBERG	I M W	45 24 25	51 25 26	275 133 142	201 97 104	213 101 112	150 68 82	60 31 29	8241 4061 4180	257 164 93	3,1 4,0 2,2	40,73	202	
015	LAHNAU	I M W	27 12 15	37 17 20	207 103 104	167 85 82	191 109 82	139 81 58	6 -11 17	7709 3780 3929	233 114 119	3,0 3,0 3,0	23,94	322	
016	LEUN, ST.	I M W	27 14 13	24 15 9	168 83 85	139 68 71	126 64 62	97 47 50	45 18 27	4735 2244 2491	118 52 66	2,5 2,3 2,6	28,66	165	
017	MITTENAAR	I M W	25 11 14	24 7 17	100 53 47	73 39 34	104 46 58	84 37 47	-3 11 -14	4855 2427 2432	252 155 57	5,2 6,4 4,0	35,17	138	
018	SCHOEFFENGRUND	I M W	21 5 12	25 10 15	154 78 76	122 59 63	128 61 67	99 49 50	22 16 6	5516 2707 2809	88 47 41	1,6 1,7 1,5	34,07	162	

SCHL. NR. DER GE- MEIN- DE	N A M E	G E S C H L .	BEVOELKERUNGSVORGAENGE IM 2. HALBJAHR 1981								WOHNBEVOELKERUNG AM 31.12.1981			GEMAR- KUNGS- FLAE- CHE AM 01.01.81	EIN- WOHN- NER JE CKM
			GE- BO- RE- NE	GE- STOR- BE- NE	ZUGEZOGENE		FERTIGGEZOGENE		ZU- OD. AB- NAHME DER BEV.	DARUNTER NICHTDEUTSCHE					
					INS- GESAMT	AUS HESS.-GE- MEINDEN	INS- GESAMT	NACH HESS.-GE- MEINDEN		INS- GESAMT	ANZAHL	V.H.	QKM	ANZAHL	
532	LAHN-DILL-KREIS														
019	SIEGBACH	I M W	17 7 10	15 6 9	45 22 23	36 16 20	55 22 33	44 18 26	-8 1 -9	2910 1416 1494	40 20 20	1,4 1,4 1,3	29,08	100	
020	SINN	I M W	42 25 17	51 19 32	201 108 93	135 69 66	201 112 89	129 72 57	-9 2 -11	6179 3001 3178	456 281 175	7,4 9,4 5,5	18,77	329	
021	SOLMS, ST.	I M W	69 32 37	78 31 47	506 261 245	270 132 138	372 186 186	256 126 130	125 76 49	12722 6240 6482	820 493 327	6,4 7,5 5,0	34,03	374	
022	WALDSOLMS	I M W	20 7 13	22 8 14	110 56 54	73 36 37	97 57 40	77 45 32	11 -2 13	4076 2007 2069	81 35 46	2,0 1,7 2,2	44,78	91	
023	WETZLAR, ST.	I M W	249 132 116	303 139 164	1369 698 671	874 418 456	1563 858 705	936 486 450	-248 -166 -82	51719 24898 26821	5731 3325 2406	11,1 13,4 5,0	75,61	684	
532	LAHN-DILL-KREIS	I M W	1271 641 630	1425 686 739	6518 3361 3157	4269 2148 2121	6406 3395 3011	4197 2144 2053	-42 -79 37	239917 116283 123634	16357 9426 6931	6,8 8,1 5,6	1066,04	225	
533	LKR.LIMBURG-WEILBURG														
001	BESELICH	I M W	27 13 14	27 12 15	128 61 67	98 52 46	123 66 57	94 50 44	5 -4 9	4686 2270 2416	257 143 114	5,5 6,3 4,7	31,53	149	
002	BRECHEN	I M W	31 15 16	48 30 18	89 42 47	65 29 36	125 61 64	98 46 52	-53 -34 -19	6135 2974 3161	161 104 57	2,6 3,5 1,8	24,88	247	
003	BAD CAMBERG, ST.	I M W	50 18 32	80 32 48	370 170 200	215 97 118	287 154 133	185 92 93	53 2 51	11610 5562 6048	532 316 216	4,6 5,7 3,6	54,66	212	
004	DORNBURG	I M W	37 19 18	54 31 23	184 91 93	97 48 49	187 97 90	105 54 51	-20 -18 -2	7807 3692 4115	212 144 68	2,7 3,9 1,7	33,20	235	
005	ELBTAL	I M W	7 6 1	10 4 6	100 58 42	58 35 23	112 57 55	81 40 41	-15 3 -18	2021 993 1028	49 28 21	2,4 2,8 2,0	11,11	182	
006	ELZ	I M W	33 17 16	34 17 17	201 106 95	127 61 66	182 96 86	118 65 53	18 10 8	6908 3292 3616	420 255 165	6,1 7,7 4,6	16,87	409	
007	HADAMAR, ST.	I M W	47 23 24	71 36 35	531 326 205	326 211 115	435 248 187	216 121 95	72 65 7	10808 5314 5494	606 367 239	5,6 6,9 4,4	40,96	264	
008	HUENFELDEN	I M W	41 19 22	49 27 22	252 112 140	147 72 75	251 119 132	140 72 68	-7 -15 8	8763 4243 4520	169 96 73	1,9 2,3 1,6	62,70	140	
009	LIMBURG A.D.LAHN, ST.	I M W	155 79 76	188 96 92	1072 530 542	541 278 263	928 467 461	446 213 233	111 46 65	28699 13208 15491	1745 884 861	6,1 6,7 5,6	45,14	636	
010	LOEHNBERG	I M W	20 7 13	36 16 20	118 58 60	82 43 39	111 55 56	72 31 41	-9 -6 -3	4320 2122 2198	150 106 44	3,5 5,0 2,0	33,82	128	

SCHL. NR. DER GE- MEIN- DE	N A M E	G E S C H L .	BEVOELKERUNGSVORGAENGE IM 2. HALBJAHR 1981								WOHNBEVOELKERUNG AM 31.12.1981			GEMAR- KUNGS- FLAE- CHE AM 01.01.81	EIN- WOH- NER JE QKM
			GE- BO- RE- NE	GE- STOR- BE- NE	ZUGEZOEGENE		FORTGEZOEGENE		ZU- OD. AB- NAHME DER BEV.	INS- GESAMT	DARUNTER NICHTDEUTSCHE		QKM		
					INS- GESAMT	AUS HESS.GE- MEINDEN	INS- GESAMT	NACH HESS.GE- MEINDEN			ANZAHL	V.H.			
533	LKR.LIMBURG-WEILBURG														
011	MENGERSKIRCHEN	I M W	16 6 10	28 16 12	113 51 62	60 31 29	80 48 32	61 35 26	21 -7 28	4560 2202 2358	190 106 84	4,2 4,6 3,6	30,82	148	
012	MERENBERG	I M W	13 9 4	13 8 5	109 55 54	74 36 38	72 39 33	50 24 26	37 17 20	2547 1260 1287	53 26 27	2,1 2,1 2,1	23,09	110	
013	RUNKEL, ST.	I M W	38 18 20	53 21 32	205 112 93	135 76 59	250 124 126	139 71 68	-60 -15 -45	8672 4151 4521	190 135 55	2,2 3,3 1,2	43,72	198	
014	SELTERS (TAUNUS)	I M W	28 10 18	22 17 5	228 135 93	125 68 57	195 118 77	132 74 58	39 10 29	6534 3244 3290	243 145 98	3,7 4,5 3,0	40,45	162	
015	VILLMAR	I M W	34 14 20	47 21 26	120 55 65	66 32 34	131 66 65	86 42 44	-24 -18 -6	6447 3052 3395	161 89 72	2,5 2,9 2,1	43,10	150	
016	WALDBRUNN (WESTERWALD)	I M W	30 18 12	30 14 16	173 87 86	102 49 53	166 84 82	95 45 50	7 7 0	5135 2467 2668	246 133 113	4,8 5,4 4,2	29,74	173	
017	WEILBURG, ST.	I M W	45 25 20	92 40 52	438 269 169	284 166 118	439 274 165	316 186 130	-48 -20 -28	12214 5862 6352	503 285 216	4,1 4,5 3,4	57,40	213	
018	WEILMUNSTER	I M W	43 20 23	79 35 44	274 138 136	198 101 97	232 120 112	163 85 78	6 3 3	9027 4434 4593	492 292 200	5,5 6,6 4,4	77,11	117	
019	WEINBACH	I M W	20 9 11	26 11 15	90 55 35	71 44 27	110 67 43	87 53 34	-26 -14 -12	4551 2229 2322	43 24 19	0,9 1,1 0,8	37,66	121	
533	LKR.LIMBURG-WEILBURG	I M W	715 345 370	987 484 503	4795 2511 2284	2871 1529 1342	4416 2360 2056	2684 1399 1285	107 12 95	151444 72571 78973	6422 3678 2744	4,2 5,1 3,5	737,96	205	
534	LKR.MARBURG-BIEDENKOPF														
001	AMCENEBURG, ST.	I M W	28 12 16	33 17 16	133 72 61	98 52 46	146 72 74	110 51 59	-18 -5 -13	4762 2337 2425	29 17 12	0,6 0,7 0,5	43,95	108	
002	ANGELBURG	I M W	18 10 8	17 10 7	54 29 25	32 16 16	84 40 44	61 29 32	-29 -11 -18	3437 1725 1712	100 89 11	2,5 5,2 0,6	16,72	206	
003	BAD ENDBACH	I M W	30 20 10	49 27 22	218 117 101	150 80 70	174 92 82	118 65 53	25 18 7	8243 4020 4223	153 100 53	1,9 2,5 1,3	35,84	207	
004	BIEDENKOPF, ST.	I M W	82 46 36	91 38 53	297 161 136	187 108 79	345 184 161	216 112 104	-57 -15 -42	14476 7035 7441	833 555 276	5,8 7,9 3,7	50,33	160	
005	BREIDENBACH	I M W	28 12 16	31 17 14	130 69 61	60 31 29	156 88 68	115 65 50	-29 -24 -5	6259 3200 3059	614 437 177	5,8 13,7 5,8	44,84	140	
006	CECELBE	I M W	28 8 20	35 17 18	239 122 117	167 85 82	208 101 107	173 83 90	24 12 12	6170 3035 3135	97 57 40	1,6 1,9 1,3	26,67	231	

SCHL. NR. DER GE- MEIN- DE	N A M E	G E S C H L .	BEVÖLKERUNGSVORGÄNGE IM 2. HALBJAHR 1981								WOHNBEVÖLKERUNG AM 31.12.1981			GEMAR- KUNGS- FLÄ- CHE AM 01.01.81	EIN- WOH- NER JE QKM
			GE- BO- RE- NE	GE- STOR- BE- NE	ZUGEZOGENE		FORTGEZOGENE		ZU- OD. AB- NAHME DER BEV.	INS- GESAMT	DARUNTER NICHTDEUTSCHE				
					INS- GESAMT	AUS HESS.-GE- MEINDEN	INS- GESAMT	NACH HESS.-GE- MEINDEN			ANZAHL	V.H.			
534	LKR.MARBURG-BIEDENKOPF														
007	DAUTPHETAL	I M W	78 46 32	59 33 26	234 117 117	142 74 68	270 139 131	186 98 88	-17 -9 -8	11687 5781 5966	1115 720 395	9,5 12,5 6,7	72,04	162	
008	EßSDORFERGRUND	I M W	49 25 24	44 22 22	178 84 94	135 62 73	190 100 90	144 77 67	-7 -13 6	7941 3909 4032	130 73 57	1,6 1,9 1,4	72,85	109	
009	FRONHAUSEN	I M W	23 12 11	25 14 11	82 36 46	59 25 34	72 37 35	57 27 30	8 -3 11	3652 1827 1825	28 18 10	0,8 1,0 0,5	27,89	131	
010	GLADENBACH, ST.	I M W	64 36 28	87 38 49	171 86 85	114 55 59	242 133 109	169 90 79	-94 -49 -45	11092 5309 5783	467 335 132	4,2 6,3 2,3	72,28	153	
011	KIRCHHAIN, ST.	I M W	72 40 32	79 37 42	414 195 219	284 136 148	379 200 179	288 153 135	28 -2 30	15377 7480 7897	682 359 283	4,4 5,3 3,6	90,92	169	
012	LAHNTAL	I M W	42 21 21	23 12 11	240 131 109	162 89 73	210 121 89	143 81 62	49 19 30	5892 2962 2930	235 150 85	4,0 5,1 2,9	40,47	146	
013	LOHRA	I M W	30 15 15	27 12 15	114 60 54	97 50 47	94 43 51	69 29 40	23 20 3	5026 2470 2556	44 22 22	0,9 0,9 0,9	49,08	102	
014	MARBURG, UNIV.-STADT	I M W	399 210 189	326 149 177	4121 1995 2126	1859 914 945	3097 1538 1559	1614 792 822	1097 518 579	77909 38226 35683	5118 3075 2043	6,6 8,0 5,1	123,94	629	
015	MUENCHHAUSEN	I M W	16 9 7	35 13 22	71 38 33	55 28 27	55 25 30	44 21 23	-3 9 -12	3597 1796 1801	10 7 3	0,3 0,4 0,2	41,54	87	
016	NEUSTADT (HESSEN), ST.	I M W	69 36 33	42 28 14	219 119 100	130 68 62	224 127 97	150 82 68	22 0 22	8448 4183 4265	809 436 373	9,6 10,4 8,7	56,87	149	
017	RAUSCHENBERG, ST.	I M W	38 18 20	23 16 7	117 55 62	94 47 47	110 52 58	90 41 49	22 5 17	4232 2067 2145	26 8 18	0,6 0,4 0,8	67,32	63	
018	STADTALLENDORF, ST.	I M W	146 78 68	91 36 55	686 298 388	242 130 112	617 341 276	376 201 175	124 -1 125	20310 10052 10258	4294 2342 1952	21,1 23,3 19,0	78,30	259	
019	STEFFENBERG	I M W	30 18 12	32 15 17	89 51 38	64 38 26	73 33 40	47 20 27	14 21 -7	4181 2065 2116	183 99 84	4,4 4,8 4,0	24,31	172	
020	WEIMAR	I M W	32 11 21	45 25 20	199 101 98	145 73 72	216 89 127	164 70 94	-30 -2 -28	6118 2576 3142	50 26 24	0,8 0,9 0,6	47,06	130	
021	WETTER (HESSEN), ST.	I M W	54 23 31	49 20 29	255 135 120	176 102 74	243 135 108	145 63 82	17 3 14	8957 4376 4581	141 74 67	1,6 1,7 1,5	104,58	86	
022	WCHRATAL	I M W	8 3 5	8 7 1	34 13 21	26 9 17	36 23 13	30 19 11	-2 -14 12	2165 1041 1124	13 4 9	0,6 0,4 0,6	30,67	71	
534	LKR.MARBURG-BIEDENKOPF	I M W	1364 709 655	1251 603 648	8295 4084 4211	4478 2272 2206	7241 3713 3528	4509 2269 2240	1167 477 690	239931 117872 122059	15171 9643 6128	6,3 7,7 5,0	1262,48	190	

SCHL. NR. DER GE- MEIN- DE	N A M E	G E S C H L .	BEVÖLKERUNGSVORGÄNGE IM 2. HALBJAHR 1981								WOHNBEVÖLKERUNG AM 31.12.1981			GEMAR- KLINGS- FLÄ- CHE AM 01.01.81	EIN- WOH- NER JE CKM
			GE- BO- RE- NE	GE- STOR- BE- NE	ZUGEZOGENE		FORTGEZOGENE		ZU- OD. AB- NAHME DER BEV.	INS- GESAMT	DARUNTER NICHTDEUTSCHE		QKM		
					INS- GESAMT	AUS HESS.GE- MEINDEN	INS- GESAMT	NACH HESS.GE- MEINDEN			ANZAHL	V.H.		ANZAHL	
535	VOGELSBERGKREIS														
001	ALSFELD, ST.	I M W	90 45 45	123 59 64	723 525 198	428 280 148	628 421 207	488 346 142	62 90 -28	17882 9047 8835	625 362 263	3,5 4,0 3,0	129,69	138	
002	ANTRIFTAL	I M W	7 3 4	16 6 10	39 18 21	26 13 13	51 25 26	36 17 19	-21 -10 -11	1970 959 1011	14 9 5	0,7 0,9 0,5	26,59	74	
003	FELDTAL	I M W	20 7 13	18 10 8	84 36 48	61 28 33	86 41 45	65 31 34	0 -8 -8	3064 1485 1579	58 31 27	1,9 2,1 1,7	55,69	55	
004	FREIENSTEINAU	I M W	17 6 11	15 3 12	36 22 14	32 19 13	45 28 17	38 25 13	-7 -3 -4	3154 1551 1603	11 6 5	0,3 0,4 0,3	65,67	48	
005	GEMÜNDEN (FELDA)	I M W	15 8 7	13 6 7	50 24 26	42 19 23	47 26 21	38 18 20	5 0 5	2962 1465 1497	37 23 14	1,2 1,6 0,9	55,00	54	
006	GREBENAU, ST.	I M W	16 7 9	18 8 10	63 30 33	39 19 20	55 24 31	42 17 25	6 5 1	2854 1359 1495	32 17 15	1,1 1,3 1,0	55,38	52	
007	GREBENHAIN	I M W	19 10 9	31 17 14	98 51 47	72 38 34	114 50 64	104 46 58	-28 -6 -22	4753 2353 2400	78 39 39	1,6 1,7 1,6	51,63	52	
008	HEKBSTEIN, ST.	I M W	22 8 14	32 13 19	107 55 52	74 40 34	101 49 52	70 31 39	-4 1 -5	4536 2215 2521	51 20 31	1,1 0,9 1,3	79,99	57	
009	HOMBERG (OHM), ST.	I M W	39 21 18	46 28 18	132 62 70	106 48 58	151 78 81	116 51 65	-26 -15 -11	7436 3748 3688	375 235 140	5,0 6,3 3,8	88,02	84	
010	KIRTORF, ST.	I M W	12 7 5	17 8 9	57 27 30	41 19 22	85 46 39	69 39 30	-33 -20 -13	3269 1548 1721	49 18 31	1,5 1,2 1,8	79,88	41	
011	LAUTERBACH (HESSEN), ST.	I M W	65 36 29	114 49 65	307 153 154	203 94 109	304 160 144	220 115 105	-46 -20 -26	14606 7032 7574	708 409 299	4,8 5,8 3,5	102,00	143	
012	LAUTERTAL (VOGELSBERG)	I M W	6 1 5	17 10 7	48 26 22	36 20 16	32 19 13	30 19 11	5 -2 7	2491 1263 1228	4 3 1	0,2 0,2 0,1	53,61	46	
013	MUECKE	I M W	54 30 24	58 30 28	137 76 61	107 62 45	150 70 80	125 56 69	-17 6 -23	8782 4311 4471	93 55 38	1,1 1,3 0,8	66,24	102	
014	ROMROD, ST.	I M W	15 7 8	22 12 10	78 43 35	50 27 23	57 29 28	50 25 25	14 9 5	2818 1374 1444	58 35 23	2,1 2,5 1,6	54,43	52	
015	SCHLITZ, ST.	I M W	59 25 34	64 31 33	187 90 97	116 55 61	152 69 83	112 42 70	30 15 15	9383 4484 4899	267 151 116	2,8 3,4 2,4	142,07	66	
016	SCHOTTEN, ST.	I M W	46 27 19	83 41 42	211 105 106	151 74 77	171 91 80	138 74 64	3 0 3	9560 4577 4983	159 81 78	1,7 1,8 1,6	133,53	72	
017	SCHWALMTAL	I M W	24 14 10	24 18 6	61 31 30	48 25 23	77 38 39	64 31 33	-16 -11 -5	3167 1512 1655	28 16 12	0,9 1,1 0,7	54,38	58	
018	ULRICHSTEIN, ST.	I M W	24 13 11	20 9 11	41 22 19	34 18 16	77 38 39	62 30 32	-32 -12 -20	3166 1546 1620	43 28 15	1,4 1,8 0,9	65,61	48	

SCHL. NR. DER GE- MEIN- DE	N A M E	G E S C H L .	BEVÖLKERUNGSVERGÄNGE IM 2. HALBJAHR 1981								WOHNBEVÖLKERUNG AM 31.12.1981			GEMAR- KLINGS- FLÄCHEN AM 01.01.81		EIN- WOH- NER JE CKM	
			GE- BO- RE- NE	GE- STOR- BE- NE	ZUGEZOGENE		FORTGEZOGENE		ZU- OD. AB- NAHME DER BEV.	INS- GESAMT	ANZAHL	V.H.	CKM	ANZAHL			
					INS- GESAMT	AUS- HESS. GE- MEINDEN	INS- GESAMT	NACH- HESS. GE- MEINDEN							DARUNTER NICHTDEUTSCHE		
535	VOGELSBERGKREIS																
	019 WARTENBERG	I M W	15 5 10	19 8 11	57 30 27	46 24 22	81 38 43	63 28 35	-28 -11 -17	3479 1655 1824	46 22 24	1,3 1,3 1,3	39,54	88			
535	VOGELSBERGKREIS	I M W	565 280 285	750 366 384	2516 1426 1090	1712 922 790	2464 1332 1132	1930 1041 889	-133 8 -141	105332 85484 55848	2736 1560 1176	2,5 2,9 2,1	1458,95	75			
	REG-BEZ. G I E S S E N	I M W	5132 2600 2532	5645 2761 2884	31802 16393 15409	19150 9850 9300	29236 15491 13745	19014 9872 9142	2053 741 1312	974938 473513 501425	54862 31962 22900	5,6 6,7 4,6	5379,97	181			
611000	KASSEL, ST.	I M W	847 452 395	1363 632 731	7674 4105 3569	3695 1982 1713	7355 3930 3425	3624 1877 1747	-197 -5 -192	194779 85564 105215	16544 9495 7449	8,7 10,6 7,1	106,95	1821			
631	LKR.FULDA																
	001 BAD SALZSCHLIEF	I M W	8 3 5	27 10 17	97 37 60	67 21 46	68 34 34	51 25 26	10 -4 14	2520 1054 1466	48 17 31	1,9 1,6 2,1	13,04	193			
	002 BURGHAIN	I M W	44 26 18	36 18 18	148 98 50	112 72 40	155 97 58	110 67 43	1 9 -8	5659 2787 2872	56 28 28	1,0 1,0 1,0	65,05	87			
	003 DIPPERZ	I M W	17 10 7	16 11 5	79 34 45	58 23 35	68 28 40	58 24 34	12 5 7	2563 1228 1335	83 44 39	3,2 3,6 2,9	30,08	85			
	004 EBERSBURG	I M W	19 8 11	33 19 14	75 33 42	62 29 33	67 35 32	48 27 21	-6 -13 7	2795 1829 1966	24 8 16	0,6 0,4 0,8	37,07	102			
	005 EHRENBURG (RHOEN)	I M W	17 10 7	15 5 10	28 16 12	17 8 9	55 28 27	37 15 22	-25 -7 -18	2538 1235 1303	7 0 7	0,3 0,0 0,5	40,83	62			
	006 EICHENZELL	I M W	50 32 18	36 15 21	142 67 75	118 52 66	179 80 99	154 66 88	-23 4 -27	7892 3875 4017	164 88 76	2,1 2,2 1,5	55,56	141			
	007 EITERFELD	I M W	47 32 15	31 16 15	121 62 59	65 30 35	164 75 89	124 54 70	-27 3 -30	7015 3544 3471	114 75 39	1,6 2,1 1,1	89,83	78			
	008 FLIEDEN	I M W	45 28 17	41 22 19	126 64 62	97 48 49	147 75 72	113 56 57	-17 -5 -12	7624 3709 3915	168 83 85	2,2 2,2 2,2	49,66	154			
	009 FULDA, ST.	I M W	298 149 149	357 152 205	1930 1671 859	1078 583 495	1724 893 831	1084 558 526	147 175 -28	57098 26111 30987	4515 2455 2060	7,9 9,4 6,6	104,03	549			
	010 GERSFELD (RHOEN), ST.	I M W	26 18 8	29 13 16	129 50 79	67 27 40	106 46 60	71 31 40	20 9 11	5887 2657 3230	150 95 55	2,5 3,6 1,7	85,26	66			
	011 GROßENLÜEDER	I M W	39 20 19	37 21 16	130 70 60	99 50 49	133 64 69	96 44 52	-1 5 -6	7281 3548 3733	65 39 30	0,9 1,1 0,8	73,93	98			
	012 HILDERS	I M W	24 19 5	29 15 14	69 32 37	48 23 25	86 43 43	60 27 33	-22 -7 -15	4611 2185 2426	68 34 34	1,5 1,6 1,4	70,39	66			
	013 HUFBIEBER	I M W	20 13 7	34 17 17	133 64 69	85 37 48	109 57 52	69 37 32	10 3 7	5141 2541 2600	60 28 32	1,2 1,1 1,2	87,18	59			

SCHL. NR. DER GE- MEIN- DE	N A M E	G E S C H L .	BEVÖLKERUNGSVORGAENGE IM 2. HALBJAHR 1981								WOHNBEVÖLKERUNG AM 31.12.1981			GEMAR- KUNGS- FLÄCHEN AM 01.01.81	EIN- WOHN- NER JE QKM
			GE- BO- RE- NE	GE- STOR- BE- NE	ZUGEZOGENE		FORTGEZOGENE		ZU- OD. AB- NAHME DER BEV.	INS- GESAMT	DARUNTER NICHTDEUTSCHE				
					INS- GESAMT	AUS HESS. GE- MEINDEN	INS- GESAMT	NACH HESS. GE- MEINDEN			ANZAHL	V.H.	QKM	ANZAHL	
631	LKR.FULDA														
014	HOSENFELD	I M W	21 8 13	20 9 11	49 31 18	40 24 16	66 24 42	57 19 38	-16 6 -22	3902 1906 1996	26 23 3	0,7 1,2 0,2	50,71	77	
015	HUENFELD, ST.	I M W	75 30 45	83 48 35	304 134 170	198 86 112	333 160 173	222 112 110	-37 -44 7	14116 7127 6989	287 162 125	2,0 2,3 1,8	119,77	118	
016	KALBACH	I M W	30 13 17	30 17 13	124 57 67	88 41 47	118 62 56	83 44 39	6 -9 15	5412 2587 2825	54 26 28	1,0 1,0 1,0	70,70	77	
017	KUENZELL	I M W	70 33 37	42 29 13	611 271 340	437 196 241	453 202 251	334 150 184	186 73 113	13087 6138 6549	249 86 163	1,9 1,4 2,3	30,27	432	
018	NEUHOF	I M W	65 38 27	67 38 29	304 156 148	172 87 85	236 126 110	149 75 74	66 30 36	10500 5110 5390	576 364 212	5,5 7,1 3,5	90,27	116	
019	NUESTTAL	I M W	12 7 5	12 8 4	32 17 15	18 10 8	59 27 32	52 24 28	-27 -11 -16	2476 1188 1288	26 15 11	1,1 1,3 0,9	45,52	54	
020	PETERSBERG	I M W	85 35 50	45 24 21	474 243 231	363 187 176	349 176 173	241 119 122	165 78 87	12529 6134 6795	302 137 165	2,3 2,2 2,4	35,51	364	
021	ROPPENHAUSEN(WASSERKUPPE)	I M W	18 8 10	8 5 3	58 30 28	40 22 18	73 25 48	51 18 33	-5 8 -13	2442 1185 1257	68 27 41	2,8 2,3 3,3	40,76	60	
022	RASDORF	I M W	10 6 4	8 5 3	30 12 18	22 8 14	12 5 7	10 4 6	20 8 12	1602 755 847	9 4 5	0,6 0,5 0,6	30,66	53	
023	TANN (RHOEN), ST.	I M W	20 8 12	33 20 13	67 35 32	35 14 21	82 34 48	57 22 35	-28 -11 -17	4597 2394 2603	49 38 11	1,0 1,6 0,4	60,44	83	
631	LKR.FULDA	I M W	1060 554 506	1069 537 532	5260 2684 2576	3386 1678 1708	4842 2396 2446	3331 1618 1713	409 305 104	191087 90827 100260	7172 3876 3296	3,8 4,3 3,2	1380,33	138	
632	LKR.HERSFELD-ROTENBURG														
001	ALPEIM	I M W	24 14 10	22 10 12	90 37 53	63 22 41	96 42 54	82 32 50	-4 -1 -3	4530 2196 2334	35 27 8	0,8 1,2 0,3	63,85	71	
002	BAD HERSFELD, ST.	I M W	115 63 52	178 85 93	978 546 432	554 319 235	847 448 399	483 250 233	68 76 -8	28334 12307 15027	1171 617 554	4,1 4,6 3,7	73,81	384	
003	BEBRA, ST.	I M W	95 45 50	109 48 61	311 157 154	179 90 89	332 176 156	227 116 111	-35 -22 -13	15472 7319 8153	1005 563 442	6,5 7,7 5,4	92,62	165	
004	BREITENBACH A.HERZBERG	I M W	10 5 5	9 1 8	20 11 9	14 7 7	48 21 27	37 16 21	-27 -6 -21	1801 859 942	18 7 11	1,0 0,8 1,2	42,10	43	
005	CORNBERG	I M W	13 8 5	11 4 7	31 14 17	17 7 10	46 23 23	37 17 20	-13 -5 -8	1860 916 944	48 32 16	2,6 3,5 1,7	23,36	80	

SCHL. NR. DER GE- MEIN- DE	N A M E	G E S C H L .	BEVOELKERUNGSVORGAENGE IM 2. HALBJAHR 1981								WOHNBEVOELKERUNG AM 31.12.1981			GEMAR- KUNGS- FLAE- CHE AM 01.01.81	EIN- WOHN- ER JE CKM
			GE- BO- RE- NE	GE- STOR- BE- NE	ZUGEZOGENE		FERTIGEZOGENE		ZU- OD. AB- NAHME DER BEV.	INS- GESAMT	DARUNTER NICHTDEUTSCHE				
					INS- GESAMT	AUS HESS. GE- MEINDEN	INS- GESAMT	NACH HESS. GE- MEINDEN			ANZAHL	V.H.			
632	LKR.HERSFELD-ROTENBURG														
006	FRIEDEWALD	I	9	12	37	22	65	50	-31	2434	18	0,7	39,63	61	
		M	5	8	16	9	36	27	-23	1179	7	0,6			
		W	4	4	21	13	29	23	-8	1255	11	0,9			
007	HAUNECK	I	19	17	83	66	77	62	8	3344	55	1,6	17,75	188	
		M	11	7	37	30	43	35	-2	1650	27	1,6			
		W	8	10	46	36	34	27	10	1694	28	1,7			
008	HAUNETAL	I	16	11	133	85	65	38	73	3198	51	1,6	54,91	58	
		M	7	3	70	39	35	18	39	1542	28	1,8			
		W	9	8	63	46	30	20	34	1656	23	1,4			
009	HERINGEN(WERRA), ST.	I	32	59	152	96	180	115	-55	9049	132	1,5	61,21	148	
		M	19	30	89	52	96	57	-18	4455	75	1,7			
		W	13	29	63	44	84	58	-37	4594	57	1,2			
010	HCHENRODA	I	14	26	60	50	78	56	-30	3534	16	0,5	35,74	99	
		M	7	11	34	28	40	27	-10	1731	7	0,4			
		W	7	15	26	22	38	29	-20	1803	9	0,5			
011	KIRCHHEIM	I	20	20	92	52	94	62	-2	3960	111	2,8	50,64	78	
		M	9	8	41	24	42	30	0	1972	57	2,9			
		W	11	12	51	28	52	32	-2	1988	54	2,7			
012	LUDWIGSAU	I	39	43	96	68	141	105	-49	5795	64	1,1	111,91	52	
		M	24	22	48	30	75	56	-25	2857	44	1,5			
		W	15	21	48	38	66	49	-24	2938	20	0,7			
013	NENTERSHAUSEN	I	9	16	61	38	84	64	-30	3440	108	3,1	57,06	60	
		M	6	7	32	22	42	30	-11	1661	67	4,0			
		W	3	9	29	16	42	34	-19	1779	41	2,3			
014	NEUENSTEIN	I	18	19	52	36	44	39	7	2987	16	0,5	64,84	46	
		M	5	9	27	18	23	20	0	1495	12	0,8			
		W	13	10	25	18	21	19	7	1492	4	0,3			
015	NIEDERAULA	I	24	55	99	67	95	74	-27	5289	210	4,0	64,19	82	
		M	15	22	46	25	51	40	-12	2504	128	5,1			
		W	9	33	53	42	44	34	-15	2785	82	2,9			
016	PHILIPPSTHAL (WERRA)	I	16	41	111	76	128	94	-42	4957	45	0,9	21,31	233	
		M	12	15	51	33	69	52	-21	2349	20	0,9			
		W	4	26	60	43	59	42	-21	2608	25	1,0			
017	RONSHAUSEN	I	16	16	49	22	48	38	1	2592	34	1,3	37,65	69	
		M	11	6	25	13	26	19	4	1266	21	1,7			
		W	5	10	24	9	22	19	-3	1326	13	1,0			
018	ROTENBURG A.D.FULDA, ST.	I	71	113	482	299	382	236	58	14648	474	3,2	79,79	184	
		M	40	50	258	157	205	126	43	7109	263	3,7			
		W	31	63	224	142	177	110	15	7539	211	2,8			
019	SCHENKLENGSFELD	I	17	37	70	51	81	61	-31	4546	36	0,8	63,78	71	
		M	6	20	36	26	45	31	-23	2193	16	0,7			
		W	11	17	34	25	36	30	-8	2353	20	0,8			
020	WILDECK	I	22	39	119	79	133	98	-31	5795	70	1,2	39,87	145	
		M	11	21	70	50	70	49	-10	2856	40	1,4			
		W	11	18	49	29	63	49	-21	2939	30	1,0			
632	LKR.HERSFELD-ROTENBURG	I	599	853	3126	1934	3064	2058	-192	127565	3717	2,9	1097,02	116	
		M	323	387	1645	1001	1608	1048	-27	61416	2058	3,4			
		W	276	466	1481	933	1456	1010	-165	66145	1659	2,5			

SCHL. NR. DER GE- MEIN- DE	N A M E	G E S C H L .	BEVOELKERUNGSVORGAENGE IM 2. HALBJAHR 1981								WOHNBEVOELKERUNG AM 31.12.1981			GEMAR- KUNGS- FLAE- CHE AM 01.01.81	EIN- WOH- NER JE QKM
			GE- BO- RE- NE	GE- STOR- BE- NE	ZUGEZOGENE		FORTGEZOGENE		ZU- OD. AB- NAHME DER BEV.	INS- GESAMT	DARUNTER NICHTDEUTSCHE				
					INS- GESAMT	AUS HESS. GE- MEINDEN	INS- GESAMT	NACH HESS. GE- MEINDEN			ANZAHL	V.H.	QKM	ANZAHL	
633	LKR.KASSEL														
001	AHNATAL	I M W	27 15 12	29 17 12	230 114 116	167 82 85	214 113 101	163 84 79	14 -1 15	7196 3495 3701	115 83 32	1,6 2,4 0,9	18,06	398	
002	BAD KARLSHAFEN, ST.	I M W	17 8 9	21 10 11	122 59 63	46 26 20	133 59 74	30 14 16	-15 -2 -13	4397 2018 2379	182 88 94	4,1 4,4 4,0	14,85	296	
003	BAUNATAL, ST.	I M W	103 53 50	101 39 62	687 363 324	493 259 234	593 307 286	427 209 218	96 70 26	21513 10522 10991	715 378 337	3,3 3,6 3,1	38,28	562	
004	BREUNA	I M W	22 14 8	24 14 10	62 31 31	33 16 17	84 35 49	65 28 37	-24 -4 -20	3594 1749 1845	14 8 6	0,4 0,5 0,3	40,47	89	
005	CALDEN	I M W	22 9 13	41 26 15	227 74 153	147 53 94	169 58 111	109 45 64	39 -1 40	6831 3365 3466	73 30 43	1,1 0,9 1,2	54,84	125	
006	EMSTAL	I M W	30 19 11	24 8 16	212 136 76	182 117 65	154 92 62	118 70 48	64 55 9	6297 2904 3393	187 95 92	3,6 3,3 2,7	38,69	163	
007	ESPENAU	I M W	23 12 11	14 6 8	171 92 79	140 77 63	121 63 58	94 49 45	59 35 24	4745 2313 2432	97 63 34	2,0 2,7 1,4	13,59	349	
008	FULDABRUECK	I M W	39 22 17	33 15 18	294 156 138	233 118 115	343 162 181	258 117 141	-43 1 -44	9029 4466 4563	180 105 75	2,0 2,4 1,6	17,85	506	
009	FULDATAL	I M W	66 33 33	65 39 26	390 212 178	238 128 110	438 272 166	318 196 122	-47 -66 19	12804 6550 6254	287 151 136	2,2 2,3 2,2	33,64	381	
010	GREBENSTEIN, ST.	I M W	28 15 13	33 19 14	169 91 78	110 56 54	141 64 77	100 50 50	23 23 0	5861 2856 3005	116 66 50	2,0 2,3 1,7	49,83	118	
011	HABICHTSWALD	I M W	14 6 8	36 21 15	175 91 84	126 67 59	142 69 73	113 55 58	11 7 4	4546 2228 2318	55 34 21	1,2 1,5 0,9	28,15	161	
012	HELSA	I M W	20 9 11	39 15 24	161 80 81	131 65 66	149 76 73	126 62 64	-7 -2 -5	5876 2821 3055	91 53 38	1,5 1,9 1,2	25,73	228	
013	HOFGEISMAR, ST.	I M W	71 36 35	106 37 69	415 195 220	260 115 145	332 176 156	204 107 97	48 18 30	13743 6423 7320	627 354 273	4,6 5,5 3,7	66,39	159	
014	IMMENHAUSEN, ST.	I M W	30 18 12	37 16 21	219 132 87	178 114 64	246 135 111	178 98 80	-34 -1 -33	6973 3385 3588	204 120 84	2,9 3,5 2,3	28,55	244	
015	KAUFUNGEN	I M W	40 16 24	75 40 35	329 168 161	225 111 114	214 100 114	167 78 89	80 44 36	10691 5158 5533	437 292 145	4,1 5,7 2,6	26,09	410	
016	LIEBENAU, ST.	I M W	11 7 4	18 11 7	64 28 36	44 20 24	68 37 31	42 20 22	-11 -13 2	3562 1716 1846	14 8 6	0,4 0,5 0,3	48,87	73	
017	LOHFELDEN	I M W	55 31 24	50 22 28	469 243 226	364 183 181	358 189 169	254 128 126	116 63 53	11915 5753 6162	623 332 291	5,2 5,8 4,7	16,49	723	
018	NAUMBURG, ST.	I M W	18 9 9	34 12 22	139 75 64	75 39 36	87 49 38	64 37 27	36 23 13	4911 2409 2502	71 39 32	1,4 1,6 1,2	66,19	74	

SCHL. NR. DER GE- MEIN- DE	N A M E	G E S C H L .	BEVÖLKERUNGSVORGÄNGE IM 2. HALBJAHR 1981								WOHNBEVÖLKERUNG AM 31.12.1981			GEMAR- KUNGS- FLÄCH- E AM 01.01.81	EIN- WOHN- ER JE QKM
			GE- BO- RE- NE	GE- STOR- BE- NE	ZUGEZUGENE		FORTGEZUGENE		ZU- OD. AB- NAHME DER BEV.	INS- GESAMT	DARUNTER NICHTDEUTSCHE				
					INS- GESAMT	AUS HESS.GE- MEINDEN	INS- GESAMT	NACH HESS.GE- MEINDEN			ANZAHL	V.H.	QKM	ANZAHL	
633	LKR.KASSEL														
019	NIESTE	I M W	4 0 4	10 5 5	54 28 26	37 19 18	65 32 33	40 20 20	-17 -9 -8	1508 753 755	10 4 6	0,7 0,5 0,8	4,05	372	
020	NIESTETAL	I M W	57 27 30	57 33 24	372 195 177	254 135 119	345 178 167	233 116 117	27 11 16	10005 4867 5138	355 216 139	3,5 4,4 2,7	22,19	451	
021	OBERWESER	I M W	11 7 4	20 12 8	78 39 39	22 12 10	89 40 49	43 19 24	-20 -6 -14	3528 1718 1810	17 7 10	0,5 0,4 0,6	41,16	86	
022	REINHARDSHAGEN	I M W	27 16 11	32 16 16	137 64 73	45 18 27	113 62 51	38 19 19	19 2 17	4542 2249 2293	79 50 29	1,7 2,2 1,3	12,58	350	
023	SCHAUENBURG	I M W	42 23 15	41 24 17	257 131 126	188 93 95	237 128 109	184 103 81	21 2 19	5887 4916 4971	242 153 89	2,4 3,1 1,8	30,73	322	
024	SOEHREWALD	I M W	17 8 9	31 16 15	149 70 79	114 50 64	107 59 48	91 51 40	28 3 25	4720 2312 2408	76 46 30	1,6 2,0 1,2	58,95	80	
025	TRENDELBURG, ST.	I M W	25 12 12	28 18 10	105 57 48	68 37 31	87 42 45	62 27 35	15 10 5	5728 2771 2957	29 3 26	0,5 0,1 0,9	69,34	83	
026	VELLMAR, ST.	I M W	101 58 43	86 46 40	827 408 419	633 309 324	742 375 367	575 289 286	100 45 55	16816 8228 8588	602 347 255	3,6 4,2 3,0	13,96	1205	
027	WAHLSBURG	I M W	13 6 7	28 13 15	375 219 156	92 56 36	381 232 149	80 49 31	-21 -20 -1	3294 1516 1778	38 30 8	1,2 2,0 0,4	11,43	288	
028	WOLFHAGEN, ST.	I M W	65 37 28	67 35 32	359 191 168	204 106 98	364 182 182	219 105 114	-7 11 -18	12301 5597 6304	334 208 126	2,7 3,5 2,0	111,94	110	
029	ZIERENBERG, ST.	I M W	29 17 12	46 23 23	200 93 107	149 66 83	164 80 84	114 58 56	19 7 12	6506 3204 3302	196 130 66	3,0 4,1 2,0	66,57	75	
200	GUTSBEZIRK REINHARDSWALD	I M W	0 0 0	0 0 0	0 0 0	0 0 0	0 0 0	0 0 0	0 0 0	2 1 1	0 0 0	0,0 0,0 0,0	182,64		
633	LKR.KASSEL	I M W	1027 544 483	1226 608 618	7448 3835 3613	4998 2547 2451	6680 3466 3214	4509 2303 2206	569 305 264	223321 108663 114658	6066 3493 2573	2,7 3,2 2,2	1252,49	173	
634	SCHWALM-EDER-KREIS														
001	BORKEN (HESSEN), ST.	I M W	76 37 39	88 46 42	304 159 145	195 105 90	318 152 166	238 110 128	-26 -2 -24	14032 6879 7153	501 279 222	3,6 4,1 3,1	82,27	171	
002	EDERMUENDE	I M W	33 16 17	32 19 13	195 93 102	158 71 87	136 57 79	112 46 66	60 33 27	6830 3302 3528	166 96 70	2,4 2,5 2,0	25,82	265	
003	FELSBERG, ST.	I M W	54 24 30	56 24 32	233 111 122	160 76 84	242 123 119	178 88 90	-11 -12 1	11307 5467 5840	338 208 130	3,0 3,8 2,2	83,28	136	

SCHL. NR. DER GE- MEIN- DE	N A M E	G E S C H L .	BEVOELKERUNGSVORGAEENGE IM 2. HALBJAHR 1981								WOHNBEVOELKERUNG AM 31.12.1981			GEMAR- KLINGS- FLAE- CHE AM 01.01.81		EIN- WCH- NER JE CKM
			GE- 80- RE- NE	GE- STOR- BE- NE	ZUGEZOGENE		FORTGEZOGENE		ZU- OD.AB- NAHME DER BEV.	INS- GESAMT	DARUNTER NICHTDEUTSCHE		V.H.	QKM	ANZAHL	
					INS- GESAMT	AUS HESS.GE- MEINDEN	INS- GESAMT	NACH HESS.GE- MEINDEN			ANZAHL	ANZAHL				
634	SCHWALM-EDER-KREIS															
004	FRIELENDOF	I M W	46 23 23	43 28 15	117 60 57	84 43 41	129 64 65	89 43 46	-9 -9 0	7418 3571 3847	35 9 26	0,5 0,3 0,7		85,82		86
005	FRITZLAR, ST.	I M W	67 25 42	73 39 34	427 211 216	275 125 150	386 209 177	247 131 116	35 -12 47	15259 7722 7537	514 255 255	3,4 3,4 3,4		88,79		172
006	GILSERBERG	I M W	19 14 5	14 7 7	45 20 25	27 12 15	57 27 30	46 20 26	-7 0 -7	3155 1572 1583	13 8 5	0,4 0,5 0,3		61,57		51
007	GUDENSBERG, ST.	I M W	45 19 26	42 19 23	184 92 92	141 70 71	182 79 103	142 63 79	5 13 -8	7423 3610 3813	219 128 91	3,0 3,5 2,4		46,49		160
008	GUXHAGEN	I M W	23 13 10	23 11 12	160 81 79	133 68 65	116 65 51	86 46 40	44 18 26	4530 2265 2265	42 28 14	0,5 1,2 0,6		26,27		172
009	HOMBERG (EFZE), ST.	I M W	82 42 40	100 46 54	434 212 222	219 108 111	489 242 247	346 164 182	-73 -34 -39	14284 6840 7444	354 177 177	2,5 2,6 2,4		55,93		143
010	JESBERG	I M W	19 6 13	30 11 19	110 54 56	58 25 33	68 37 31	53 30 23	31 12 19	2637 1380 1457	85 52 33	3,0 3,8 2,3		49,78		57
011	KNUELLWALD	I M W	15 6 9	28 13 15	198 110 88	107 53 54	171 99 72	141 78 63	14 4 10	5273 2680 2593	38 27 11	0,7 1,0 0,4		100,55		52
012	KOERLE	I M W	11 7 4	13 8 5	75 41 34	60 33 27	82 41 41	63 30 33	-9 -1 -8	2499 1224 1275	27 18 9	1,1 1,5 0,7		17,49		143
013	MALSFELD	I M W	19 9 10	32 12 20	189 96 93	164 81 83	100 43 57	85 35 50	76 50 26	4072 1945 2127	88 53 35	2,2 2,7 1,6		34,49		118
014	MELSUNGEN, ST.	I M W	77 38 39	83 36 47	417 209 208	273 132 141	371 196 175	239 127 112	40 15 25	13168 6156 7012	749 437 312	5,7 7,1 4,4		63,10		209
015	MCRSCHEN	I M W	13 9 4	27 12 15	114 60 54	85 44 41	82 49 33	66 38 28	18 8 10	3919 1826 2093	72 38 34	1,8 2,1 1,6		47,94		82
016	NEUENTAL	I M W	13 11 2	20 10 10	93 44 49	52 23 29	80 33 47	69 26 43	6 12 -6	3423 1670 1753	27 14 13	0,8 0,8 0,7		38,65		89
017	NEUKIRCHEN, ST.	I M W	36 14 22	74 37 37	162 87 75	126 67 59	149 69 80	112 49 63	-25 -5 -20	6818 3174 3644	102 47 55	1,5 1,5 1,5		66,29		103
018	NIEDENSTEIN, ST.	I M W	20 5 11	27 9 18	135 68 67	108 57 51	95 51 44	71 38 33	33 17 16	4775 2315 2460	65 37 28	1,4 1,6 1,1		30,62		156
019	OBERAULA	I M W	14 7 7	18 8 10	87 41 46	39 18 21	69 27 42	44 16 28	14 13 1	3388 1586 1802	48 25 23	1,4 1,6 1,3		43,85		77
020	OTTRAU	I M W	20 9 11	6 6 0	36 20 16	21 15 6	42 27 15	36 24 12	8 -4 12	2420 1154 1266	9 3 6	0,4 0,3 0,5		48,50		50
021	SCHRECKSBACH	I M W	18 12 6	26 12 14	44 20 24	31 17 14	62 32 30	53 27 26	-26 -12 -14	3115 1529 1586	1 • •	0,0 • •		36,60		85

SCHL. NR. DER GE- MEIN- DE	N A M E	G E S C H L .	BEVOELKERUNGSVORGAENGE IM 2. HALBJAHR 1981								WOHNBEVOELKERUNG AM 31.12.1981			GEMAR- KUNGS- FLAE- CHE AM 01.01.81	EIN- WOH- NER JE CKM
			GE- BO- RE- NE	GE- STOR- BE- NE	ZUGEZOGENE		FORTGEZOGENE		ZU- OD. AB- NAHME DER BEV.	INS- GESAMT	DARUNTER NICHTDEUTSCHE				
					INS- GESAMT	AUS HESS.-GE- MEINDEN	INS- GESAMT	NACH HESS.-GE- MEINDEN			ANZAHL	V.H.	QKM	ANZAHL	
634	SCHWALM-EDER-KREIS														
022	SCHWALMSTADT, ST.	I M W	90 47 43	105 49 56	579 332 247	384 212 172	513 275 238	371 200 171	51 55 -4	18027 8904 9123	432 251 181	2,4 2,6 2,0	84,74	213	
023	SCHWARZENBORN, ST.	I M W	7 4 3	12 8 4	50 37 13	16 9 7	38 25 13	24 15 9	7 8 -1	1344 782 562	50 35 15	3,7 4,5 2,7	26,93	50	
024	SPANGENBERG, ST.	I M W	27 18 9	48 22 26	126 67 59	79 43 36	159 74 85	115 50 65	-54 -11 -43	6536 3155 3381	272 128 144	4,2 4,1 4,3	97,70	67	
025	WABERN	I M W	38 20 18	40 27 13	199 110 89	164 89 75	204 100 104	167 80 87	-7 3 -10	7506 3766 3740	104 68 36	1,4 1,8 1,0	51,38	146	
026	WILLINGSHAUSEN	I M W	19 6 13	27 18 9	126 62 64	90 42 48	124 61 63	95 47 48	-6 -11 5	5073 2519 2554	33 12 21	0,7 0,5 0,8	59,93	85	
027	ZWESTEN	I M W	19 8 11	6 4 2	112 58 54	61 33 28	89 48 41	52 27 25	36 14 22	3232 1628 1604	53 29 24	1,6 1,8 1,5	39,45	82	
634	SCHWALM-EDER-KREIS	I M W	920 453 467	1093 541 552	4951 2555 2396	3310 1671 1639	4553 2305 2248	3340 1648 1692	225 162 63	181663 86621 93042	4437 2465 1972	2,4 2,8 2,1	1538,28	118	
635	LKR. WALDECK-FRANKENBERG														
001	ALLENDORF (EDER)	I M W	24 9 15	26 13 13	110 53 57	61 33 28	132 68 64	96 49 47	-24 -19 -5	4432 2146 2286	308 183 125	6,9 6,5 5,5	41,79	106	
002	ARLSEN, ST.	I M W	76 38 38	116 51 65	789 426 363	408 218 190	608 308 300	269 126 143	141 105 36	16628 8077 8551	1536 1109 427	9,2 13,7 5,0	126,32	132	
003	BAD WILDUNGEN, ST.	I M W	75 41 34	139 62 77	593 279 314	285 122 163	558 262 296	263 115 148	-29 -4 -25	15619 6592 8627	1128 600 528	7,2 8,6 6,1	120,08	130	
004	BATTENBERG (EDER), ST.	I M W	23 13 10	31 15 16	179 86 93	107 53 54	136 74 62	88 43 45	35 10 25	5066 2509 2557	289 175 110	5,7 7,1 4,3	64,73	78	
005	BROMSKIRCHEN	I M W	11 5 6	14 9 5	55 28 27	14 6 8	65 33 32	34 18 16	-13 -9 -4	1643 792 851	72 39 33	4,4 4,9 3,9	35,25	47	
006	BURGWALD	I M W	36 20 16	31 17 14	117 64 53	71 33 38	106 57 49	86 50 36	16 10 6	4716 2316 2400	46 27 19	1,0 1,2 0,8	41,30	114	
007	DIEMELSEE	I M W	25 11 14	41 18 23	143 62 81	70 29 41	85 43 42	53 21 32	42 12 30	5073 2506 2567	63 38 25	1,2 1,5 1,0	121,70	42	
008	DIEMELSTADT, ST.	I M W	30 14 16	51 21 30	198 87 111	65 28 37	162 75 87	66 33 33	15 5 10	5796 2890 2966	241 161 80	4,2 5,6 2,8	82,56	70	
009	EDERTAL	I M W	44 26 18	41 22 19	230 122 108	106 56 50	158 92 66	104 58 46	75 34 41	6423 3096 3327	209 120 89	3,3 3,9 2,7	115,72	56	

SCHL. NR. DER GE- MEIN- DE	N A M E	G E S C H L .	BEVÖLKERUNGSVORGÄNGE IM 2. HALBJAHR 1981								WOHNBEVÖLKERUNG AM 31.12.1981			GEMAR- KUNGS- FLÄCHEN AM 01.01.81	EIN- WOHN- ER- JE QKM	
			GE- BO- RE- NE	GE- STOR- BE- NE	ZUGEZOGENE		FORTGEZOGENE		ZU- OD. AB- NAHME DER BEV.	INS- GESAMT	ANZAHL	V.H.	CKM			ANZAHL
					INS- GESAMT	HESS. GE- MEINDEN	INS- GESAMT	HESS. GE- MEINDEN								
635	LKR. WALDECK-FRANKENBERG															
010	FRANKENAU, ST.	I M W	20 11 9	21 15 6	71 35 36	24 10 14	74 36 38	56 27 29	-4 -5 1	3085 1539 1546	18 13 5	0,6 0,8 0,3	57,31	54		
011	FRANKENBERG (EDER), ST.	I M W	95 52 43	93 40 53	575 292 283	356 178 178	531 272 259	336 169 167	46 32 14	16309 8005 8304	526 306 220	3,2 3,8 2,6	124,87	131		
012	GEMUENDEN (WOHRÄ), ST.	I M W	17 7 10	15 7 8	74 39 35	43 24 19	100 41 59	87 31 56	-24 -2 -22	3552 1736 1816	88 62 26	2,5 3,6 1,4	58,67	61		
013	HAINA (KLOSTER)	I M W	11 6 5	21 13 8	154 88 66	128 72 56	144 74 70	130 66 64	0 7 -7	4511 2494 2017	71 58 13	1,6 2,3 0,6	51,26	49		
014	HATZFELD (EDER), ST.	I M W	17 5 12	16 4 12	82 45 37	32 16 16	103 56 47	54 30 24	-20 -10 -10	3329 1667 1662	111 65 46	3,3 3,9 2,8	58,52	57		
015	KORBACH, ST.	I M W	92 49 43	140 81 59	609 342 267	381 215 166	618 328 290	376 193 183	-57 -18 -39	22421 10635 11786	1398 877 521	6,2 8,2 4,4	123,98	181		
016	LICHTENFELS, ST.	I M W	19 8 11	34 19 15	108 49 59	66 29 37	119 59 60	73 34 39	-26 -21 -5	4350 2146 2204	36 20 16	0,8 0,9 0,7	56,73	45		
017	ROSENTHAL, ST.	I M W	5 1 4	14 8 6	70 46 24	61 41 20	47 20 27	32 13 19	14 15 -5	2108 1044 1064	49 38 11	2,3 3,6 1,0	51,54	41		
018	THISTETAL	I M W	22 12 10	24 12 12	114 52 62	81 37 44	131 67 64	92 48 44	-19 -15 -4	4576 2284 2292	70 41 29	1,5 1,8 1,3	74,00	62		
019	VOEHL	I M W	24 13 11	37 15 22	218 108 110	125 60 65	176 81 95	113 46 67	29 25 4	5732 2764 2968	108 67 41	1,9 2,4 1,4	58,80	58		
020	VOLKMAREN, ST.	I M W	34 17 17	39 21 18	149 73 76	77 34 43	191 97 94	129 67 62	-47 -28 -15	6454 3116 3338	149 80 69	2,3 2,6 2,1	67,46	96		
021	WALDECK, ST.	I M W	27 18 9	44 27 17	162 85 77	58 26 32	179 90 89	116 59 57	-34 -14 -20	7004 3413 3591	107 65 42	1,5 1,9 1,2	115,74	61		
022	WILLINGEN (UPLAND)	I M W	27 18 9	28 15 13	241 129 112	60 27 33	191 93 98	65 35 30	49 39 10	6285 2936 3345	188 118 70	3,0 4,0 2,1	80,19	78		
635	LKR. WALDECK-FRANKENBERG	I M W	754 394 360	1016 505 511	5041 2590 2451	2679 1347 1332	4614 2326 2288	2718 1331 1387	165 153 12	155112 75103 80009	6811 4266 2545	4,4 5,7 3,2	1848,52	84		
636	WERRA-MEISSNER-KREIS															
001	BAD SOODEN-ALLENDORF, ST.	I M W	43 16 27	74 34 40	460 216 244	229 114 115	329 157 172	175 78 97	100 41 59	5965 4665 5300	170 59 71	1,7 2,1 1,3	74,11	134		
002	BERKATAL	I M W	4 3 1	15 8 7	27 12 15	20 9 11	39 15 24	25 7 18	-23 -8 -15	1890 957 933	18 11 7	1,0 1,1 0,8	19,57	97		

SCHL. NR. DER GE- MEIN- DE	N A M E	G E S C H L. .	BEVOELKERUNGSVORGAENGE IM 2. HALBJAHR 1981								WOHNBEVOELKERUNG AM 31.12.1981			GEMAR- KLINGS- FLAE- CHE AM 01.01.81 QKM	EIN- WOHN- NER JE QKM
			GE- BO- RE- NE	GE- STOR- BE- NE	ZUGEZOGENE		FCHTGEZOGENE		ZU- OD. AB- NAPPE DER BEV.	INS- GESAMT	DARUNTER NICHTDEUTSCHE				
					INS- GESAMT	AUS HESS.GE- MEINDEN	INS- GESAMT	NACH HESS.GE- MEINDEN			ANZAHL	V.H.			
636	WERRA-MEISSNER-KREIS														
003	ESCHWEGE, ST.	I M W	105 59 46	184 81 103	757 423 334	454 258 196	698 354 344	406 189 217	-20 47 -67	23703 11258 12445	759 413 386	3,4 3,7 3,1	63,24	375	
004	GROSSALMERODE, ST.	I M W	32 13 19	54 29 25	151 78 73	87 40 47	153 79 74	94 46 48	-24 -17 -7	7648 3676 3972	101 65 36	1,3 1,8 0,5	37,62	203	
005	HERLESHAUSEN	I M W	16 9 7	32 10 22	92 59 33	45 24 21	80 45 35	48 24 24	-4 13 -17	3171 1499 1672	76 65 11	2,4 4,3 0,7	59,52	53	
006	HESSISCH LICHTENAU, ST.	I M W	66 35 31	72 33 39	393 179 214	247 107 140	387 206 181	245 131 114	0 -25 25	13674 6636 7038	431 227 204	3,2 3,4 2,9	105,85	129	
007	MEINHARD	I M W	23 10 13	37 16 21	141 66 75	115 53 62	158 67 91	114 46 68	-31 -7 -24	5833 2759 3074	66 29 37	1,1 1,1 1,2	39,63	147	
008	MEISSNER	I M W	21 9 12	19 9 10	84 38 46	47 19 28	86 41 45	57 25 32	0 -3 3	3779 1838 1941	44 30 14	1,2 1,6 0,7	44,81	84	
009	NEU-EICHENBERG	I M W	2 1 1	7 2 5	54 26 28	21 10 11	51 26 25	18 7 11	-2 -1 -1	1907 937 970	27 20 7	1,4 2,1 0,7	27,53	69	
010	RINGGAU	I M W	13 7 6	26 12 14	63 29 34	41 18 23	67 27 40	48 19 29	-17 -3 -14	3629 1814 1815	11 5 6	0,3 0,3 0,3	66,80	54	
011	SONTRA, ST.	I M W	55 23 32	57 37 20	205 102 103	100 45 55	237 126 111	164 84 80	-34 -38 4	9026 4301 4725	356 191 165	3,9 4,4 3,5	111,34	81	
012	WALDKAPPEL, ST.	I M W	34 14 20	31 13 18	85 43 42	59 31 28	116 51 65	85 32 53	-28 -7 -21	5159 2515 2644	19 13 6	0,4 0,5 0,2	96,47	53	
013	WANFRIED, ST.	I M W	21 15 6	39 23 16	115 49 66	61 25 36	98 52 46	70 35 35	-1 -11 10	5192 2417 2775	52 29 23	1,0 1,2 0,8	46,89	111	
014	WEHRETAG	I M W	27 16 11	36 19 17	124 52 72	98 41 57	146 73 73	109 52 57	-31 -24 -7	5277 2547 2730	63 21 42	1,2 0,8 1,5	38,92	136	
015	WEISSENBORN	I M W	5 4 1	12 5 7	17 7 10	7 4 3	13 9 4	9 6 3	-3 -3 0	1208 583 625	8 5 3	0,7 0,9 0,5	15,60	77	
016	WITZENHAUSEN, ST.	I M W	89 61 28	107 46 61	530 318 212	174 88 86	509 293 216	210 110 100	3 40 -37	16875 8161 8714	871 565 306	5,2 6,5 3,5	126,70	133	
200	GUTSBEZIRK KAUFUNGER WALD	I M W	0 0 0	0 0 0	0 0 0	0 0 0	0 0 0	0 0 0	0 0 0	0 0 0	0 0 0	0,0 0,0 0,0	50,32		
636	WERRA-MEISSNER-KREIS	I M W	556 295 261	802 377 425	3298 1697 1601	1805 886 919	3167 1621 1546	1877 891 986	-115 -6 -109	117936 56563 61373	3112 1788 1324	2,6 3,2 2,2	1024,91	115	
	REG-BEZ. K A S S E L	I M W	5763 3015 2748	7422 3587 3835	36798 19111 17687	21807 11112 10695	34275 17652 16623	21457 10716 10741	864 887 -23	1191463 570757 620706	48259 27441 20818	4,1 4,8 3,4	8288,49	144	

GEMEINDEN IN ALPHABETISCHER REIHENFOLGE AM 31.12.81

LFD. NR.	GEMEINDE- SCHLUESSELNR.	GEMEINDE	WOHNBE- VOELKERUNG AM 31.12.81	DARUNTER NICHTDEUTSCHE ANZAHL	V.H.	GEMARKUNGS- FLAECHE IN QM AM 01.01.81	EIN- WOHNER JE QKM
1	439001	AARBERGEN	6520	1004	15,4	33939351	192
2	431001	ABTSTEINACH	2141	44	2,1	11031377	194
3	633001	AHNATAL	7196	115	1,6	18058708	398
4	632001	ALHEIM	4530	35	0,8	63846526	71
5	635001	ALLENDORF (EDER)	4432	308	6,9	41792515	106
6	531001	ALLENDORF (LUMDAI), ST.	3568	25	0,7	22005818	162
7	432001	ALSBACH-HAERNLEIN	6488	327	5,0	15780800	411
8	535001	ALSFELD, ST.	17882	625	3,5	129688504	138
9	440001	ALTENSTADT	8850	574	6,5	30072195	294
10	534001	AMONENBURG, ST.	4762	29	0,6	43953211	108
11	534002	ANGELBURG	3437	100	2,9	16718273	206
12	535002	ANTRIFTAL	1970	14	0,7	26588480	74
13	635002	AROLSEN, ST.	16628	1536	9,2	126316615	132
14	532001	ASSLAR, ST.	11281	917	8,1	43492770	259
15	432002	BABENHAUSEN, ST.	14115	2092	14,8	66855657	211
16	533003	BAD CAMBERG, ST.	11610	532	4,6	54662686	212
17	534003	BAD ENDBACH	8243	153	1,9	39841738	207
18	632002	BAD HERSFELD, ST.	28334	1171	4,1	73809698	384
19	434001	BAD HOMBURG V.D.HOEHE, ST.	51160	6087	11,9	51145576	1000
20	633002	BAD KARLSHAFEN, ST.	4397	182	4,1	14853138	296
21	437001	BAD KOENIG, ST.	8122	522	6,4	46718320	174
22	440002	BAD NAUHEIM, ST.	27418	2772	10,1	32541355	843
23	435001	BAD ORB, ST.	8298	243	2,9	47782483	174
24	631001	BAD SALZSCHLIRF	2520	48	1,9	13039442	193
25	439002	BAD SCHWALBACH, ST.	9393	866	9,2	40272322	233
26	436001	BAD SODEN AM TAUNUS, ST.	18331	1945	10,6	12445863	1472
27	435002	BAD SODEN-SALMUENSTER, ST.	11376	967	8,5	58609234	154
28	636001	BAD SODEN-ALLENDORF, ST.	9965	170	1,7	74109513	134
29	440003	BAD VILBEL, ST.	25862	2535	9,8	25644988	1009
30	635003	BAD WILDUNGEN, ST.	15619	1128	7,2	120077263	130
31	635004	BATTENBERG (EDER), ST.	5066	289	5,7	64733269	78
32	633003	BAUNATAL, ST.	21513	715	3,3	38282195	562
33	632003	BEBRA, ST.	15472	1005	6,5	93622438	165
34	437002	BEERFELDEN, ST.	6794	550	8,1	71176990	95
35	431002	BENSHEIM, ST.	32934	2342	7,1	57855356	569
36	636002	BERKATAL	1890	18	1,0	19565306	97
37	533001	BESELICH	4686	257	5,5	31533426	145
38	431003	BIBLIS	8002	345	4,3	40434937	198
39	432003	BICKENBACH	4475	288	6,4	9286752	482
40	435003	BIEBERGEMUEND	7025	202	2,9	78533709	89
41	531002	BIEBERTAL	9866	244	2,5	43524272	225
42	433001	BIEBESHEIM AM RHEIN	6082	655	10,8	18684136	326
43	534004	BIEDENKOPF, ST.	14476	833	5,8	90329062	160
44	431004	BIRKENAU	10088	557	5,5	24573522	411
45	435004	BIRSTEIN	5711	60	1,1	86626500	66
46	532002	BISCHOFFEN	3128	77	2,5	35368076	88
47	433002	BISCHOFSHHEIM	12088	1684	13,9	9014743	1342
48	634001	BORKEN (HESSEN), ST.	14032	501	3,6	82265190	171
49	435005	BRACHTAL	4675	188	4,0	30851353	152
50	532003	BRAUNFELS, ST.	9517	368	3,9	47102357	202
51	533002	BRECHEN	6135	161	2,6	24876878	247
52	534005	BREIDENBACH	6259	614	9,8	44838182	140
53	632004	BREITENBACH A.HERZBERG	1801	18	1,0	42101603	43
54	532004	BREITSCHEID	4485	120	2,7	31745846	141
55	437003	BRENSBACH	4556	184	4,0	23174604	197
56	437004	BREUBERG, ST.	6674	1091	16,3	30762763	217
57	633004	BREUNA	3594	14	0,4	40468103	85
58	437005	BROMBACHTAL	3228	159	4,9	20436314	158
59	635005	BROMSKIRCHEN	1643	72	4,4	35254848	47
60	435006	BRUCHKOBEL, ST.	17994	1036	5,8	29668811	606
61	440004	BUEDINGEN, ST.	17276	823	4,8	122835315	141
62	431005	BUERSTADT, ST.	14225	809	5,7	34467543	413
63	433003	BUEITELBORN	10756	684	6,4	30010558	358
64	631002	BURGHAM	5659	56	1,0	65052718	87
65	635006	BURGWALD	4716	46	1,0	41301292	114
66	531003	BUSECK	11346	503	4,4	38692116	293
67	440005	BUTZBACH, ST.	21303	1351	6,3	106610870	200
68	633005	CALDEN	6831	73	1,1	54837810	125
69	534006	COELBE	6170	97	1,6	26665121	231
70	632005	COERNBERG	1860	48	2,6	23358677	80
71	411000	DARMSTADT, ST.	138633	14632	10,6	122374556	1133
72	534007	DAUTPHETAL	11687	1115	9,5	72037356	162
73	432004	DIEBURG, ST.	13223	794	6,0	23601890	560
74	635007	DIEMELSE	5073	63	1,2	121704720	42
75	635008	DIEMELSTADT, ST.	5796	241	4,2	82563190	70
76	438001	DIETZENBACH, ST.	25656	5089	19,8	21673850	1184
77	532005	DIETZHOELZTAL	6164	454	7,4	37444939	165
78	532006	DILLENBURG, ST.	23433	1465	6,3	83838372	279
79	631003	DIPPERZ	2563	83	3,2	30075926	85
80	533004	DORNBERG	7807	212	2,7	33204225	235
81	438002	DREIEICH, ST.	38847	4352	11,2	33341163	728
82	532007	DRIEDORF	4821	383	7,9	47546719	101
83	631004	EBERSBURG	3795	24	0,6	37066027	102
84	534008	EBSDORFERGRUND	7941	130	1,6	72854154	109
85	440006	ECHZELL	5362	202	3,8	37619060	143
86	634002	EDERMUENDE	6830	166	2,4	25822420	265
87	635009	EDERTAL	6423	209	3,3	115718330	56
88	438003	EGELSBACH	8705	684	7,9	14807741	586
89	631005	EHRNBERG (RHOEN)	2538	7	0,3	40833495	62
90	532008	EHRINGSHAUSEN	8702	843	9,7	45460667	191

GEMEINDEN IN ALPHABETISCHER REIHENFOLGE AM 31.12.81

L.F. NR.	GEMEINDE- SCHLUESSELNR.	GEMEINDE	WOHNBE- VOELKERUNG AM 31.12.81	DARUNTER NICHTDEUTSCHE ANZAHL	V.H.	GEMARKUNGS- FLAECHE IN QM AM 01.01.81	EIN- WOHNER JE QKM
91	631006	EICHENZELL	7892	164	2,1	55955565	141
92	431006	EINHAUSEN	4846	115	2,4	26666663	182
93	631007	EITERFELD	7015	114	1,6	89832076	78
94	533005	ELBTAL	2021	49	2,4	11109906	182
95	439003	ELTVILLE AM RHEIN,ST.	15650	993	6,3	46773793	335
96	533006	ELZ	6908	420	6,1	16867170	409
97	633006	EMSTAL	6297	187	3,0	38686218	163
98	432005	EPPERTSHAUSEN	5272	435	8,3	13086453	403
99	436002	EPPSTEIN,ST.	12169	885	7,3	24156545	503
100	437006	ERBACH, ST.	10821	1002	9,3	61534731	176
101	435007	ERLENSEE	10888	1193	11,0	18592127	586
102	432006	ERZHAUSEN	6208	677	10,9	7407229	838
103	436003	ESCHBORN,ST.	17798	2124	11,9	12144268	1466
104	532009	ESCHENBURG	9345	428	4,6	45719426	204
105	636003	ESCHWEGE, ST.	23703	799	3,4	63236290	375
106	633007	ESPEAU	4745	97	2,0	13592992	349
107	535003	FELDTAL	3064	58	1,9	55689109	55
108	634003	FELSBERG, ST.	11307	338	3,0	83281645	136
109	531004	FERNWALD	5982	227	3,8	21574114	277
110	432007	FISCHBACHTAL	2290	35	1,5	13269481	173
111	631008	FLIEDEN	7624	168	2,2	45660701	154
112	435008	FLOERSBACHTAL	2314	27	1,2	52109484	44
113	436004	FLOERSHEIM AM MAIN,ST.	16398	1687	10,3	22963271	714
114	440007	FLORSTADT	7627	208	2,7	39597118	193
115	437007	FRAENKISCH-CRUMBACH	2671	45	1,7	16096059	166
116	635010	FRANKENAU, ST.	3085	18	0,6	57309861	54
117	635011	FRANKENBERG (EDER), ST.	16309	526	3,2	124868032	131
118	412000	FRANKFURT AM MAIN,ST.	625352	131988	21,1	249014507	2511
119	535004	FREIENSTEINAU	3154	11	0,3	65671748	48
120	435009	FREIGERICHT	12642	546	4,3	33421494	378
121	440008	FRIEDBERG (HESSEN),ST.	24194	1840	7,6	50179603	482
122	632006	FRIEDWALD	2434	18	0,7	39625465	61
123	434002	FRIEDRICHSDORF, ST.	23290	2003	8,6	30164256	772
124	634004	FRIELENDORF	7418	35	0,5	85822321	86
125	634005	FRI TZLAR, ST.	15259	514	3,4	88789211	172
126	534009	FRONHAUSEN	3652	28	0,8	27888795	131
127	431007	FUERTH	9456	656	6,9	38413338	246
128	631009	FULDA, ST.	57098	4515	7,9	104029295	545
129	633008	FULDABRUECK	9029	180	2,0	17852110	506
130	633009	FULDATAL	12804	287	2,2	33635445	381
131	440009	GEDERN, ST.	6930	425	6,1	75241872	92
132	439004	GEISENHEIM,ST.	12063	795	6,6	40336656	299
133	435010	GELNHAUSEN, ST.	18330	1267	6,9	45206732	405
134	535005	GEMUENDEN (FELDA)	2962	37	1,2	54995760	54
135	635012	GEMUENDEN (WOHRA), ST.	3552	88	2,5	58672660	61
136	433004	GERNSHEIM,ST.	7992	538	6,7	40118381	199
137	631010	GERSFELD (RHOEN),ST.	5887	150	2,5	89256326	66
138	531005	GIESSEN, UNIV.-STADT	76449	5920	7,7	72494637	1055
139	634006	GILSERBERG	3155	13	0,4	61569261	51
140	433005	GINSHEIM-GUSTAVSBURG	15305	2050	13,4	13956212	1096
141	534010	GLADENBACH, ST.	11092	467	4,2	72280033	153
142	434003	GLASHUETTEN	5184	443	8,5	27688970	152
143	440010	GLAUBURG	2944	59	2,0	12664725	233
144	431008	GORXHEIMERTAL	3896	110	2,8	10453944	373
145	434004	GRAEVENWIESBACH	4013	236	5,9	43159236	93
146	431009	GRASELLENBACH	3028	244	8,1	22873547	132
147	535006	GREBENAU,ST.	2854	32	1,1	55376805	52
148	535007	GREBENHAIN	4753	78	1,6	91625651	52
149	633010	GREBENSTEIN,ST.	5861	116	2,0	49827320	118
150	532010	GRIEFENSTEIN	6643	234	3,5	67424263	99
151	432008	GRIESHEIM,ST.	20129	2713	13,5	21396350	941
152	432009	GROSS-BIEBERAU,ST.	3833	273	7,1	18271075	210
153	433006	GROSS-GERAU,ST.	21744	3078	14,2	54454376	399
154	431010	GROSS-ROHRHEIM	3439	157	4,6	19559569	176
155	432010	GROSS-UMSTADT,ST.	18855	1793	9,5	86799581	217
156	432011	GROSS-ZIMMERN	10521	1356	12,9	20766418	507
157	636004	GROSSALMERODE, ST.	7648	101	1,3	37623325	203
158	631011	GROSSENLUEDER	7281	69	0,9	73926976	98
159	435011	GROSSKROTZENBURG	6411	504	7,9	7443462	862
160	531006	GRUENBERG,ST.	11293	333	2,9	89263576	127
161	435012	GRUENDAU	10938	551	5,0	67677246	162
162	634007	GUDENSBERG, ST.	7423	219	3,0	46492487	160
163	636200	GUTSBEZIRK KAUFUNGER WALD	0	0	0,0	50317522	0
164	633200	GUTSBEZIRK REINHARDSWALD	2	0	0,0	182635060	0
165	435200	GUTSBEZIRK SPESSART	0	0	0,0	89203679	0
166	634008	GUXHAGEN	4530	42	0,9	26270055	172
167	633011	HABICHTSWALD	4546	55	1,2	28148638	161
168	533007	HADAMAR, ST.	10808	606	5,6	40555825	264
169	532011	HAIGER,ST.	18056	1398	7,7	106648230	169
170	635013	HAINA (KLOSTER)	4511	71	1,6	91256693	49
171	438004	HAINBURG	13446	1168	8,7	15938141	844
172	435013	HAMMERSBACH	3501	98	2,8	20148236	174
173	435014	HANAU, ST.	86619	14990	17,3	76547794	1126
174	435015	HASSELROTH	6968	793	11,4	18922414	368
175	436005	HATTERSHEIM AM MAIN,ST.	23860	3560	14,9	15811181	1509
176	635014	HATZFELD (EDER), ST.	3329	111	3,3	58515552	57
177	632007	HAUNECK	3344	55	1,6	17746457	188
178	632008	HAUNETAL	3198	51	1,6	54507267	58
179	439005	HEIDENROD	6406	202	3,2	95988241	67
180	633012	HELISA	5876	91	1,5	25731223	228

GEMEINDEN IN ALPHABETISCHER REIHENFOLGE AM 31.12.81

LFD. NR.	GEMEINDE- SCHLUESSELNR.	GEMEINDE	WOHNBE- VOELKERUNG AM 31.12.81	DARUNTER NICHTDEUTSCHE ANZAHL	V.H.	GEMARKUNGS- FLAECHE IN QM AM 01.01.81	EIN- WOHNER JE QKM
181	431011	HEPPENHEIM (BERGSTR.), ST.	23812	1655	7,0	52120146	457
182	532012	HERBORN, ST.	21449	1560	7,3	63751352	336
183	535008	HERBSTEIN, ST.	4536	51	1,1	79992855	57
184	632009	HERINGEN(WERKA), ST.	9049	132	1,5	61211558	148
185	636005	HERLESHAUSEN	3171	76	2,4	59521186	53
186	437008	HESSENECK	870	62	7,1	29985893	29
187	636006	HESSISCH LICHTENAU, ST.	13674	431	3,2	105852639	129
188	531007	HEUCHELHEIM	7361	433	5,9	10550755	658
189	438005	HEUSENSTAMM, ST.	17370	1421	8,2	18503107	939
190	631012	HILDERS	4611	68	1,5	70387251	66
191	431012	HIRSCHHORN (NECKAR), ST.	3968	395	10,0	30846809	129
192	440011	HIRZENHAIN	2749	264	9,6	16088592	171
193	436006	HOCHHEIM AM MAIN, ST.	15611	1132	7,3	19428437	803
194	437009	HOECHST I. ODN.	8454	846	10,0	30511407	277
195	631013	HOFBIEBER	5141	60	1,2	87181773	59
196	633013	HOFGEISMAR, ST.	13743	627	4,6	86390659	159
197	436007	HOFHEIM AM TAUNUS, ST.	33370	2443	7,3	57366563	582
198	532013	HOHENAHR	4227	34	0,8	45659541	93
199	632010	HOHENRODA	3534	16	0,5	35743238	99
200	439006	HOHENSTEIN	5842	160	2,7	63777266	92
201	634009	HOMBURG (EFZE), ST.	14284	354	2,5	95927758	143
202	535009	HOMBURG (OHM), ST.	7436	375	5,0	88021861	84
203	631014	HOSENFELD	3902	26	0,7	50713252	77
204	631015	HUENFELD, ST.	14116	287	2,0	115773920	118
205	533008	HUENFELDEN	8763	169	1,9	62702541	140
206	439007	HUENSTETTEN	7532	248	3,3	50551504	149
207	532014	HUETTENBERG	8241	257	3,1	40734877	202
208	531008	HUNGEN, ST.	11903	387	3,3	86751713	137
209	439008	ICSTEIN, ST.	18777	1977	10,5	75577531	236
210	633014	IMMENHAUSEN, ST.	6973	204	2,9	28547734	244
211	634010	JESBERG	2837	85	3,0	49776091	57
212	435016	JOSSGRUND	3366	57	1,7	50718155	66
213	631016	KALBACH	5412	54	1,0	70704950	77
214	440012	KARBEN, ST.	18005	1108	6,2	43954782	410
215	611000	KASSEL, ST.	194779	16944	8,7	106953554	1821
216	633015	KAUFUNGEN	10691	437	4,1	26093630	410
217	440013	KEFENROD	2390	35	1,5	30665377	78
218	436008	KELKHEIM (TAUNUS), ST.	27030	2391	8,8	30760697	879
219	433007	KELSTERBACH, ST.	13767	3158	22,9	15267777	902
220	439009	KIEDRICH	3395	139	4,1	12343588	275
221	534011	KIRCHHAIN, ST.	15377	682	4,4	90922513	169
222	632011	KIRCHHEIM	3960	111	2,8	50641572	78
223	535010	KIRTÖRF, ST.	3269	49	1,5	79879220	41
224	634011	KNUELLWALD	5273	38	0,7	100549131	52
225	434005	KOENIGSTEIN IM TAUNUS, ST.	16510	1932	11,7	25065191	659
226	634012	KORLE	2499	27	1,1	17491692	143
227	635015	KORBACH, ST.	23421	1358	6,2	123977160	181
228	436009	KRIFTTEL	9332	1103	11,8	6757704	1380
229	434006	KRONBERG IM TAUNUS, ST.	17649	1573	8,9	18624202	948
230	631017	KUENZELL	13087	249	1,9	30267543	432
231	532015	LAHNNAU	7709	233	3,0	23540451	322
232	534012	LAHNAL	5892	235	4,0	40474853	146
233	431013	LAMPERTHEIM, ST.	31161	2350	7,5	71993761	433
234	438006	LANGEN, ST.	29011	2376	11,6	29116365	956
235	435017	LANGENSELBOLD	10408	571	5,5	26251446	396
236	531009	LANGGOENS	9972	641	6,4	52492425	150
237	531010	LAUBACH, ST.	9558	683	7,1	97013854	99
238	535011	LAUTERBACH (HESSEN), ST.	14606	708	4,8	102004355	143
239	431014	LAUTERTAL (ODENWALD)	6908	122	1,8	30761372	225
240	535012	LAUTERTAL (VOGELSBERG)	2491	4	0,2	53609293	46
241	532016	LEUN, ST.	4735	118	2,5	28664915	165
242	531011	LICH, ST.	11204	556	5,0	77644327	144
243	635016	LICHTENFELS, ST.	4350	36	0,8	56725456	45
244	633016	LIEBENAU, ST.	3562	14	0,4	48871051	73
245	436010	LIEDERBACH	6730	780	11,6	6203208	1085
246	533009	LIMBURG A.D. LAHN, ST.	28699	1745	6,1	45138728	636
247	440014	LIMESHAIN	4041	244	6,0	12513184	323
248	531012	LINDEN, ST.	10864	626	5,8	22786235	477
249	431015	LINDENFELS, ST.	4940	325	6,6	21091036	234
250	435018	LINSINGERLICH	8161	249	3,1	29823136	274
251	533010	LOHNBERG	4320	150	3,5	33623838	128
252	633017	LOHFELDEN	11915	623	5,2	16491564	723
253	534013	LOHRA	5026	44	0,9	49081471	102
254	531013	LOLLAR, ST.	8683	1364	15,7	21852050	357
255	439010	LORCH, ST.	4607	149	3,2	54653881	84
256	431016	LORSCH, ST.	10800	470	4,4	25230828	428
257	632012	LUDWIGSAU	5795	64	1,1	111907189	52
258	437010	LUETZELBACH	5845	369	6,3	35458901	165
259	438007	MAINHAUSEN	6732	481	7,1	17873846	377
260	435019	MAINTAL, ST.	37173	4744	12,8	32369570	1148
261	634013	MALSFELD	4072	88	2,2	34488485	118
262	534014	MARBURG, UNIV.-STADT	77909	5118	6,6	123535702	629
263	636007	MEINHARD	5833	66	1,1	39627720	147
264	636008	MEISSNER	3779	44	1,2	44807062	84
265	634014	MELSUNGEN, ST.	13168	749	5,7	63100148	209
266	533011	MENGERSKIRCHEN	4560	190	4,2	30819123	148
267	533012	MERENBERG	2547	53	2,1	23094916	110
268	432012	MESEL	3520	248	7,0	14658280	240
269	437011	MICHELSTADT, ST.	14090	1210	8,6	86972286	162
270	532017	MITTENAR	4859	252	5,2	35174554	138

GEMEINDEN IN ALPHABETISCHER REIHENFOLGE AM 31.12.81

LFD. NR.	GEMEINDE- SCHLUESSELNR.	GEMEINDE	WOHNBE- VOELKERUNG AM 31.12.81	DARUNTER NICHTDEUTSCHE ANZAHL	V.H.	GEMARKUNGS- FLAECHE IN QM AM 01.01.81	EIN- WOHNER JE QKM
271	432013	MODAUTAL	4547	156	3,4	31794995	143
272	433008	MOERFELDEN-WALLDORF, ST.	30222	4840	16,0	44388450	681
273	431017	MOERLENBACH	8227	529	6,4	27196160	302
274	634015	MORSCHEN	3919	72	1,8	47939089	82
275	437012	MOSSAUTAL	2175	72	3,3	40503240	45
276	535013	MUECKE	8782	93	1,1	86238114	102
277	438008	MUEHLHEIM AM MAIN, ST.	24355	2697	11,1	20735136	1174
278	432014	MUEHLTAL	12771	841	6,6	25331675	504
279	534015	MUENCHHAUSEN	3597	10	0,3	41543845	87
280	432015	MUENSTER	11144	833	7,5	20783050	536
281	440015	MUENZENBERG, ST.	4743	88	1,9	31640877	150
282	433009	NAUHEIM	9336	1037	11,1	13771958	678
283	633018	NAUMBURG, ST.	4911	71	1,4	66188145	74
284	431018	NECKARSTEINACH, ST.	3889	104	2,7	22060478	176
285	632013	NENTERSHAUSEN	3440	108	3,1	57064161	60
286	434007	NEU-ANSPACH	8553	489	5,7	36140626	237
287	636009	NEU-EICHENBERG	1907	27	1,4	27530517	69
288	438009	NEU-ISENBURG, ST.	35454	4914	13,9	24293631	1460
289	435020	NEUBERG	4851	319	6,6	10540919	460
290	632014	NEUENSTEIN	2987	16	0,5	64842202	46
291	634016	NEUNTAL	3423	27	0,8	38648461	89
292	631018	NEUHOF	10500	576	5,5	90265263	116
293	634017	NEUKIRCHEN, ST.	6818	102	1,5	66289472	103
294	534016	NEUSTADT (HESSEN), ST.	8448	809	9,6	56874379	149
295	440016	NIDDA, ST.	16247	676	4,2	118337820	137
296	440017	NIDDATAL, ST.	8150	226	2,8	40235748	203
297	435021	NIDDERAU, ST.	14122	508	3,6	46769285	302
298	634018	NIEDENSTEIN, ST.	4775	65	1,4	30621101	156
299	632015	NIEDERAULA	5289	210	4,0	64186650	82
300	435022	NIEDERDORFELDEN	3164	291	9,2	6552414	483
301	439011	NIEDERNHAUSEN	11368	744	6,5	35247349	322
302	633019	NIESTE	1508	10	0,7	4048591	372
303	633020	NIESTETAL	10005	355	3,5	22186760	451
304	631019	NUESTAL	2476	26	1,1	45519742	54
305	440018	OBBER-MOERLEN	5002	187	3,7	37639965	133
306	432016	OBBER-RAMSTADT, ST.	12815	1293	10,1	41878328	306
307	634019	OBBERAULA	3388	48	1,4	43892259	77
308	438010	OBERTSHAUSEN, ST.	21060	3195	15,2	13561335	1553
309	434008	OBERSSEL (TAUNUS), ST.	38934	3797	9,8	45360928	858
310	633021	OBERSWESER	3528	17	0,5	41159109	86
311	439012	OESTRICH-WINKEL, ST.	10991	681	6,2	55512212	185
312	413000	OFFENBACH AM MAIN, ST.	110512	21158	19,2	45242929	2443
313	440019	ORTENBERG, ST.	7827	199	2,5	54720577	143
314	634020	OTTRAU	2420	9	0,4	48496626	50
315	432017	OTZBERG	5649	212	3,8	41935190	135
316	631020	PETERSBERG	12929	302	2,3	35513485	364
317	432018	PFUNGSTADT, ST.	23567	2302	9,8	42525929	554
318	632016	PHILIPPSTHAL (WERRA)	4957	45	0,9	21312098	233
319	531014	POHLHEIM, ST.	14119	1057	7,5	37995763	372
320	631021	POPPENHAUSEN (WASSERKUPPE)	2442	68	2,8	40762363	60
321	531015	RABENAU	5101	123	2,4	43400580	118
322	440020	RANSTADT	3957	100	2,5	34251056	116
323	631022	RASDORF	1602	9	0,6	30059253	53
324	433010	RAUNHEIM, ST.	11533	1971	17,1	13616034	886
325	534017	RAUSCHENBERG, ST.	4232	26	0,6	67324273	63
326	437013	REICHELDSHEIM (ODENWALD)	7536	591	7,8	58204329	129
327	440021	REICHELDSHEIM (WETTERAU), ST.	5887	231	3,9	27595503	213
328	633022	REINHARDSHAGEN	4542	79	1,7	12503780	350
329	432019	REINHEIM, ST.	16038	1012	6,3	21705047	579
330	531016	REISKIRCHEN	8239	237	2,9	44974602	183
331	433011	RIEDSTADT	17852	1215	6,8	73752700	242
332	431019	RIMBACH	8170	416	5,1	23152440	353
333	636010	RINGGAU	3629	11	0,3	66797588	54
334	440022	ROCKENBERG	3640	87	2,4	16143061	226
335	435023	RODENBACH	11550	691	6,0	16714757	691
336	438011	RODGAU, ST.	36140	3279	9,1	65042737	556
337	438012	ROEDERMARK, ST.	22492	2145	9,5	30614800	745
338	535014	ROEMIG, ST.	2818	58	2,1	54425446	52
339	435024	RONNEBURG	2794	88	3,1	14251767	156
340	632017	RONSHAUSEN	2592	34	1,3	37653979	69
341	440023	RGSBACH V.D.HOEHE, ST.	9709	810	8,3	45326407	214
342	635017	ROSENTHAL, ST.	2108	49	2,3	51538362	41
343	432020	ROSSDORF	10861	709	6,5	20601076	527
344	632018	ROTENBURG A.D.FULDA, ST.	14648	474	3,2	79789014	184
345	437014	ROTHENBERG	2327	59	2,5	30471017	76
346	439013	RUEDESHEIM AM RHEIN, ST.	10356	974	9,4	51455644	201
347	433012	RUESSELSHEIM, ST.	60846	12324	20,3	58352421	1043
348	533013	RUNKEL, ST.	8672	190	2,2	43719156	198
349	432021	SCHAAFHEIM	7663	561	7,3	32176295	238
350	633023	SCHAUENBURG	9887	242	2,4	30725650	322
351	632019	SCHENKLINGSFELD	4546	36	0,8	63784906	71
352	439014	SCHLANGENBAD	5815	338	5,8	36509207	159
353	535015	SCHLITZ, ST.	9383	267	2,8	142670751	66
354	435025	SCHLUECHTERN, ST.	14199	412	2,9	113240931	125
355	434009	SCHMITTEN	7510	580	7,7	35497379	212
356	532018	SCHCEFFENGRUND	5516	88	1,6	34066603	162
357	435026	SCHGENECK	12514	3451	27,6	21494545	582
358	535016	SCHOTTEN, ST.	9560	159	1,7	133529174	72
359	634021	SCHRECKSBACH	3115	1	0,0	36604656	85
360	436011	SCHWALBACH AM TAUNUS, ST.	15089	1572	10,4	6475274	2329

GEMEINDEN IN ALPHABETISCHER REIHENFOLGE AM 31.12.81

LFD. NR.	GEMEINDE- SCHLUESSELNR.	GEMEINDE	WOHNBE- VOELKERUNG AM 31.12.81	CARUNTER NICHTDEUTSCHE ANZAHL	V.H.	GEMARKUNGS- FLAECHE IN QM AM 01.01.81	EIN- WOHNER JE QKM
361	634022	SCHWALMSTADT, ST.	18027	432	2,4	84743675	213
362	535017	SCHWALMTAL	3167	28	0,9	54380209	58
363	634023	SCHWARZENBORN, ST.	1344	50	3,7	26525654	50
364	432022	SEEHEIM-JUGENHEIM	16274	988	6,1	27962572	582
365	438013	SELIGENSTADT, ST.	16955	1341	7,9	36830220	550
366	533014	SELTERS (TAUNUS)	6534	243	3,7	40449580	162
367	437015	SENSBACHTAL	1092	8	0,7	33535172	32
368	532019	SIEGBACH	2910	40	1,4	25077111	100
369	532020	SINN	6179	456	7,4	18769411	329
370	435027	SINNTAL	9454	204	2,2	111672771	85
371	633024	SOEHREWALD	4720	76	1,6	58551507	80
372	532021	SOLMS, ST.	12722	820	6,4	34028769	374
373	636011	SONTRA, ST.	9026	356	3,9	111342555	81
374	634024	SPANGENBERG, ST.	6536	272	4,2	97697746	67
375	534018	STADTALLENDORF, ST.	20310	4294	21,1	78302064	259
376	531017	STAUFENBERG, ST.	7362	492	6,7	28109037	262
377	534019	STEFFENBERG	4181	183	4,4	24211018	172
378	435028	STEINAU AN DER STRASSE, ST.	10474	513	4,9	104688501	100
379	434010	STEINBACH (TAUNUS), ST.	9833	850	8,6	4403719	2235
380	433013	STOCKSTADT AM RHEIN	4982	498	10,0	18704743	266
381	436012	SULZBACH (TAUNUS)	6349	520	8,2	7847539	809
382	631023	TANN (RHOEN), ST.	4997	49	1,0	60443506	83
383	439015	TAUNUSSTEIN, ST.	25923	1786	6,9	66998619	387
384	433014	TREBUR	10853	542	5,0	56139385	216
385	633025	TRENDELBURG, ST.	5728	29	0,5	65341621	83
386	635018	TWISTETAL	4576	70	1,5	74004020	62
387	535018	ULRICHSTEIN, ST.	3166	43	1,4	65614058	48
388	434011	USINGEN, ST.	10686	722	6,8	55857277	191
389	633026	VELLMAR, ST.	16816	602	3,6	13958614	1205
390	431020	VIERNHEIM, ST.	29575	3521	11,9	48402304	611
391	533015	VILLMAR	6447	161	2,5	43098065	150
392	635019	VOEHL	5732	108	1,9	58758038	56
393	635020	VOLKMARSEN, ST.	6454	149	2,3	67455569	96
394	634025	WABERN	7506	104	1,4	51383732	146
395	435029	WAECHTERSBAACH, ST.	10511	771	7,3	50734500	207
396	633027	WAHLSBURG	3294	38	1,2	11427782	288
397	431021	WALO-MICHELBAACH	10778	802	7,4	74345513	145
398	533016	WALDBRUNN (WESTERWALD)	5135	246	4,8	29736466	173
399	635021	WALDECK, ST.	7004	107	1,5	115741708	61
400	439016	WALDEMS	4594	138	3,0	36693274	125
401	636012	WALOKAPPEL, ST.	5159	19	0,4	56470522	53
402	532022	WALDSOLMS	4076	81	2,0	44776386	51
403	439017	WALLUF	5373	322	6,0	6740715	797
404	636013	WANFRIED, ST.	5192	52	1,0	46894609	111
405	535019	WARTENBERG	3479	46	1,3	39543716	88
406	636014	WEHRETEL	5277	63	1,2	38919140	136
407	434012	WEHRHEIM	7222	441	6,1	38377094	188
408	533017	WEILBURG, ST.	12214	503	4,1	57395353	213
409	533018	WEILMUNSTER	9027	492	5,5	77113376	117
410	434013	WEILROD	5742	188	3,3	71187690	81
411	534020	WEIMAR	6118	50	0,8	47060553	130
412	533019	WEINBACH	4551	43	0,9	37656148	121
413	636015	WEISSENBORN	1208	8	0,7	15595610	77
414	432023	WEITERSTADT	19394	2308	11,9	34357746	564
415	531018	WETTENBERG	11444	325	2,8	42972432	266
416	534021	WETTER (HESSEN), ST.	8957	141	1,6	104575655	86
417	532023	WETZLAR, ST.	51719	5731	11,1	75609257	684
418	414000	WIESBADEN, LANDESH.-ST.	274449	31617	11,5	204014535	1345
419	632020	WILDECK	5795	70	1,2	39865121	145
420	635022	WILLINGEN (UPLAND)	6285	188	3,0	80191240	78
421	634026	WILLINGSHAUSEN	5073	33	0,7	59532881	85
422	636016	WITZENHAUSEN, ST.	16875	871	5,2	126695854	133
423	440024	WOELFERSHEIM	8139	252	3,1	43148040	109
424	440025	WOELLSTADT	4943	206	4,2	15384724	321
425	534022	WOHRATAL	2165	13	0,6	36666307	71
426	633028	WOLFHAGEN, ST.	12301	334	2,7	111943158	110
427	633029	ZIERENBERG, ST.	6506	196	3,0	86572300	75
428	634027	ZWESTEN	3232	53	1,6	39453325	82
429	431022	ZWINGENBERG, ST.	5139	226	4,4	5619178	914

GEMEINDEN NACH DER WOHNBEVÖLKERUNGSAHLE AM 31.12.81

LFD. NR.	GEMEINDE- SCHLÜSSELNR.	GEMEINDE	WOHNBE- VÖLKERUNG AM 31.12.81	DARUNTER NICHTDEUTSCHE ANZAHL	V.H.	GEMARKUNGS- FLÄCHE IN QM AM 01.01.81	EIN- WOHNER JE QKM
1	412000	FRANKFURT AM MAIN, ST.	625352	131988	21,1	249014567	2511
2	414000	WIESBADEN, LANDESH.-ST.	274449	31617	11,5	204014535	1345
3	611000	KASSEL, ST.	194779	16944	8,7	106953954	1821
4	411000	DARMSTADT, ST.	138633	14632	10,6	122374556	1133
5	413000	OFFENBACH AM MAIN, ST.	110512	21198	19,2	45242929	2443
6	435014	HANAU, ST.	86619	14990	17,3	76947794	1126
7	534014	MARBURG, UNIV.-STADT	77909	5118	6,6	123939702	629
8	531005	GIESSEN, UNIV.-STADT	76449	5920	7,7	72494637	1055
9	433012	RUESSELSHEIM, ST.	60846	12324	20,3	58352421	1043
10	631009	FULDA, ST.	57098	4515	7,9	104629295	545
11	532023	WETZLAR, ST.	51719	5731	11,1	75609257	684
12	434001	BAD HOMBURG V.D.HOEHE, ST.	51160	6087	11,9	51145576	1000
13	434008	OBERURSEL (TAUNUS), ST.	38934	3797	9,8	45360928	858
14	438002	DREIEICH, ST.	38847	4352	11,2	53341163	728
15	435019	MAINTAL, ST.	37173	4744	12,8	32369570	1148
16	438011	RODGAU, ST.	36140	3279	9,1	65042737	556
17	438009	NEU-ISENBURG, ST.	35454	4914	13,9	24293631	1460
18	436007	HOFHEIM AM TAUNUS, ST.	33370	2443	7,3	57366563	582
19	431002	BENSHEIM, ST.	32934	2342	7,1	57855356	565
20	431013	LAMPERTHEIM, ST.	31161	2350	7,5	71993761	433
21	433008	MOERFELDEN-WALLDORF, ST.	30222	4840	16,0	44388450	681
22	431020	VIERNHEIM, ST.	29575	3521	11,9	48402304	611
23	438006	LANGEN, ST.	29011	3376	11,6	29116365	996
24	533009	LIMBURG A.D.LAHN, ST.	28699	1745	6,1	45138728	636
25	632002	BAD HERSFELD, ST.	28334	1171	4,1	73809658	384
26	440002	BAD NAUHEIM, ST.	27418	2772	10,1	32541355	843
27	436008	KELKHEIM (TAUNUS), ST.	27030	2391	8,8	30760697	879
28	439015	TAUNUSSTEIN, ST.	25923	1786	6,9	66998615	387
29	440003	BAD VILBEL, ST.	25862	2535	9,8	25644988	1009
30	438001	DIEZENBACH, ST.	25656	5089	19,8	21673890	1184
31	438008	MUEHLHEIM AM MAIN, ST.	24355	2697	11,1	20735136	1174
32	440008	FRIEDBERG (HESSEN), ST.	24194	1840	7,6	50179663	482
33	436005	HATTERSHEIM AM MAIN, ST.	23860	3560	14,9	15811181	1509
34	431011	HEPPENHEIM (BERGSTR.), ST.	23812	1655	7,0	52120146	457
35	636003	ESCHWEGE, ST.	23703	799	3,4	63236290	375
36	432018	PFUNGSTADT, ST.	23567	2302	9,8	42525925	554
37	532006	DILLENBURG, ST.	23433	1465	6,3	38383372	279
38	434002	FRIEDRICHSDORF, ST.	23290	2003	8,6	30164296	772
39	438012	ROEDERMARK, ST.	22492	2145	9,5	30014600	749
40	635015	KORBACH, ST.	22421	1398	6,2	123977160	181
41	433006	GROSS-GERAU, ST.	21744	3078	14,2	54454376	399
42	633003	BAUNATAL, ST.	21513	715	3,3	38282195	562
43	532012	HERBORN, ST.	21449	1560	7,3	63751352	336
44	440005	BUTZBACH, ST.	21303	1351	6,3	106610870	200
45	438010	OBERTSHAUSEN, ST.	21060	3195	15,2	13561335	1553
46	534018	STADTALLENDORF, ST.	20310	4294	21,1	78302664	259
47	432008	GRIESHEIM, ST.	20129	2713	13,5	21396350	941
48	432023	WEITERSTADT	19394	2308	11,9	34397746	564
49	432010	GROSS-UMSTADT, ST.	18855	1793	9,5	86799981	217
50	439008	IDSTEIN, ST.	18777	1977	10,5	79577531	236
51	436001	BAD SODEN AM TAUNUS, ST.	18331	1945	10,6	12445863	1472
52	435010	GELNHAUSEN, ST.	18330	1267	6,9	45206732	405
53	532011	HAIGER, ST.	18056	1398	7,7	106648230	169
54	634022	SCHWALMSTADT, ST.	18027	432	2,4	84743675	213
55	440012	KARBEN, ST.	18005	1108	6,2	43954782	410
56	435006	BRUCHKOEDEL, ST.	17994	1036	5,8	25668811	606
57	535001	ALSFELD, ST.	17882	625	3,5	125688504	138
58	433011	RIEDSTADT	17852	1215	6,8	73752760	242
59	436003	ESCHBORN, ST.	17798	2124	11,9	12144268	1466
60	434006	KRONBERG IM TAUNUS, ST.	17649	1573	8,9	18624202	948
61	438005	HEUSENSTAMM, ST.	17370	1421	8,2	18503107	939
62	440004	BUEDINGEN, ST.	17276	823	4,8	122835315	141
63	438013	SELIGENSTADT, ST.	16955	1341	7,9	30830220	550
64	636016	WITZENHAUSEN, ST.	16875	871	5,2	126695894	133
65	633026	VELLMAR, ST.	16816	602	3,6	13958614	1205
66	635002	AROLSEN, ST.	16628	1536	9,2	126316615	132
67	434005	KOENIGSTEIN IM TAUNUS, ST.	16510	1932	11,7	25065191	659
68	436004	FLOERSHEIM AM MAIN, ST.	16398	1687	10,3	22563271	714
69	635011	FRANKENBERG (EDER), ST.	16309	526	3,2	124868032	131
70	432022	SEEHEIM-JUGENHEIM	16274	988	6,1	27562572	582
71	440016	NIDDA, ST.	16247	676	4,2	118237820	137
72	432019	REINHEIM, ST.	16038	1012	6,3	27705047	579
73	439003	ELTVILLE AM RHEIN, ST.	15650	993	6,3	46772793	335
74	635003	BAD WILDUNGEN, ST.	15619	1128	7,2	120077263	130
75	436006	HOCHHEIM AM MAIN, ST.	15611	1132	7,3	19428437	803
76	632003	BEBRA, ST.	15472	1005	6,5	93622438	165
77	534011	KIRCHHAHN, ST.	15377	682	4,4	90922513	169
78	433005	GINSHEIM-GUSTAVSBURG	15305	2050	13,4	13556212	1096
79	634005	FRITZLAR, ST.	15259	514	3,4	88789211	172
80	436011	SCHWALBACH AM TAUNUS, ST.	15089	1572	10,4	64752774	2329
81	632018	ROTENBURG A.D.FULDA, ST.	14648	474	3,2	75789014	184
82	535011	LAUTERBACH (HESSEN), ST.	14606	708	4,8	102004355	143
83	534004	BIEDENKOPF, ST.	14476	833	5,8	50329062	160
84	634009	HGMBERG (EFZE), ST.	14284	354	2,5	55527758	143
85	431005	BUERSTADT, ST.	14225	809	5,7	34467543	413
86	435025	SCHLUECHTERN, ST.	14199	412	2,9	113240531	125
87	435021	NIDDERAU, ST.	14122	508	3,6	46769285	302
88	531014	POHLHEIM, ST.	14119	1057	7,5	37995762	372
89	631015	HUENFELD, ST.	14116	287	2,0	115773520	118
90	432002	BABENHAUSEN, ST.	14115	2092	14,8	66855697	211

GEMEINDEN NACH DER WOHNBEVÖLKERUNGSZAHL AM 31.12.81

LFD. NR.	GEMEINDE- SCHLUESSELNR.	GEMEINDE	WOHNBE- VÖLKERUNG AM 31.12.81	DARUNTER NICHTDEUTSCHE ANZAHL	V.H.	GEMARKUNGS- FLÄCHE IN QM AM 01.01.81	EIN- WOHNER JE QKM
91	437011	MICHELSTADT, ST.	14090	1210	8,6	86572286	162
92	634001	BORKEN (HESSEN), ST.	14032	501	3,6	82265150	171
93	433007	KELSTERBACH, ST.	13767	3158	22,9	15267777	902
94	633013	HOFGEISMAR, ST.	13743	627	4,6	86390655	159
95	636006	HESSISCH LICHTENAU, ST.	13674	431	3,2	105852639	129
96	438004	HAIBURG	13446	1168	8,7	15538141	844
97	432004	DIEBURG, ST.	13223	794	6,0	23601850	560
98	634014	MELSUNGEN, ST.	13168	749	5,7	63100148	209
99	631017	KUENZELL	13087	249	1,9	30267543	432
100	631020	PETERSBERG	12929	302	2,3	35513489	364
101	432016	OBER-RAMSTADT, ST.	12815	1293	10,1	41878328	306
102	633009	FULDA TAL	12804	287	2,2	33635445	381
103	432014	MUEHLTAL	12771	841	6,6	25331675	504
104	532021	SCLMS, ST.	12722	820	6,4	34028769	374
105	435009	FREIGERICHT	12642	546	4,3	33421454	378
106	435026	SCHOENECK	12514	3451	27,6	21454545	582
107	633028	WOLFHAGEN, ST.	12301	334	2,7	111943158	110
108	533017	WEILBURG, ST.	12214	503	4,1	57395353	213
109	436002	EPPSTEIN, ST.	12169	885	7,3	24196549	503
110	433002	BISCHOFHEIM	12088	1684	13,9	9014743	1342
111	439004	GEISENHEIM, ST.	12063	795	6,6	40336656	299
112	633017	LOHFELEN	11915	623	5,2	16491564	723
113	531008	HUNGEN, ST.	11903	387	3,3	86751713	137
114	534007	DAUPHETAL	11687	1115	9,5	72037356	162
115	533003	BAD CAMBERG, ST.	11610	532	4,6	54662686	212
116	435023	RODENBACH	11550	691	6,0	16714757	651
117	433010	RAUNHEIM, ST.	11533	1971	17,1	13016034	886
118	531018	WETTENBERG	11444	325	2,8	42972432	266
119	435002	BAD SODEN-SALMUNSTER, ST.	11376	967	8,5	58609234	194
120	439011	NIEDERHAUSEN	11368	744	6,5	35247349	322
121	531003	BUSECK	11346	503	4,4	38692116	253
122	634003	FELSBERG, ST.	11307	338	3,0	82281645	136
123	531006	GRUENBERG, ST.	11293	233	2,9	65263976	127
124	532001	ASSLAR, ST.	11281	917	8,1	43492770	259
125	531011	LICH, ST.	11204	556	5,0	77644227	144
126	432015	MUENSTER	11144	833	7,5	20783050	536
127	534010	GLADENBACH, ST.	11092	467	4,2	72280033	153
128	439012	OESTRICH-WINKEL, ST.	10991	681	6,2	59512212	185
129	435012	GRUENDAU	10938	551	5,0	67677246	162
130	435007	ERLENSEE	10888	1193	11,0	18592127	586
131	531012	LINDEN, ST.	10864	626	5,8	22786235	477
132	432020	ROSSDORF	10861	709	6,5	20601076	527
133	433014	TREBUR	10853	942	5,0	50139389	216
134	437006	ERBACH, ST.	10821	1002	9,3	61534731	176
135	533007	HADAMAR, ST.	10808	606	5,6	40555625	264
136	431016	LCRSCH, ST.	10800	470	4,4	25230828	426
137	431021	WALD-MICHELBAH	10778	802	7,4	74349913	145
138	433003	BUETTELBOHN	10756	684	6,4	30010558	358
139	633015	KAUFUNGEN	10691	437	4,1	26093630	410
140	434011	USINGEN, ST.	10686	722	6,8	55857277	191
141	432011	GROSS-ZIMMERN	10521	1356	12,9	20766418	507
142	435029	WAECHTERSBAH, ST.	10511	771	7,3	50734500	207
143	631018	NEUHOF	10500	576	5,5	90265263	116
144	435028	STEINAU AN DER STRASSE, ST.	10474	513	4,9	104828501	100
145	435017	LANGENSELBOLD	10408	571	5,5	26251446	356
146	439013	RUEDESHEIM AM RHEIN, ST.	10356	974	9,4	51455044	201
147	431004	BIRKENAU	10088	557	5,5	24573522	411
148	633020	NIESTETAL	10005	355	3,5	22186760	451
149	531009	LANGGOENS	9972	641	6,4	52452425	190
150	636001	BAD SODEN-ALLENDORF, ST.	9965	170	1,7	74109513	134
151	633023	SCHAUENBURG	9887	242	2,4	30725650	322
152	531002	BIEBERTAL	9866	244	2,5	43924272	225
153	434010	STEINBACH (TAUNUS), ST.	9833	850	8,6	4403719	2235
154	440023	ROSBACH V.D.HOEHE, ST.	9709	810	8,3	45326407	214
155	535016	SCHOTTEN, ST.	9560	159	1,7	133529174	72
156	531010	LAUBACH, ST.	9558	683	7,1	97013854	99
157	532003	BRAUNFELS, ST.	9517	368	3,9	47102357	202
158	431007	FUERTH	9456	656	6,9	38413038	246
159	435027	SINNTAL	9454	204	2,2	111872771	85
160	439002	BAD SCHWALBACH, ST.	9393	866	9,2	40272322	233
161	535015	SCHLITZ, ST.	9383	267	2,8	142070751	66
162	532009	ESCHENBURG	9345	428	4,6	45719426	204
163	433009	NAUHEIM	9336	1027	11,1	13771558	678
164	436009	KRIFTTEL	9332	1103	11,8	6757704	1380
165	632009	HERINGEN (WERRA), ST.	9049	132	1,5	61211598	148
166	633008	FULDA BRUECK	9029	180	2,0	17852110	506
167	533018	WEILMUNSTER	9027	492	5,5	77113376	117
168	636011	SONTRA, ST.	9026	356	3,9	111342555	81
169	534021	WETTER (HESSEN), ST.	8957	141	1,6	104575655	86
170	440001	ALTENSTADT	8850	574	6,5	20072195	254
171	535013	MUECKE	8782	53	1,1	86238114	102
172	533008	HUENFELDEN	8763	169	1,9	62702541	140
173	438003	EGELSBACH	8705	684	7,9	14807741	588
174	532008	EHRINGSHAUSEN	8702	843	9,7	45460607	191
175	531013	LCLLAR, ST.	8683	1364	15,7	21892050	397
176	533013	RUNKEL, ST.	8672	190	2,2	43719196	198
177	434007	NEU-ANSBACH	8553	489	5,7	36140626	237
178	437009	HOECHST I. O.D.W.	8454	846	10,0	30511407	277
179	534016	NEUSTADT (HESSEN), ST.	8448	809	9,6	56874379	149
180	435001	BAD ORB, ST.	8298	243	2,9	47782483	174

GEMEINDEN NACH DER WOHNBEVÖLKERUNGSZAHL AM 31.12.81

LFD. NR.	GEMEINDE- SCHLUESSELNR.	GEMEINDE	WOHNBE- VÖLKERUNG AM 31.12.81	DARUNTER NICHTDEUTSCHE ANZAHL	V.H.	GEMARKUNGS- FLÄCHE IN QM AM 01.01.81	EIN- WOHNER JE QKM
181	534003	BAD ENDBACH	8243	153	1,9	39841738	207
182	532014	HUETTENBERG	8241	257	3,1	40734877	202
183	531016	REISKIRCHEN	8239	237	2,9	44974602	183
184	431017	MOERLENBACH	8227	529	6,4	27196160	302
185	431019	RIMBACH	8170	416	5,1	23152440	353
186	435018	LINSENGERICHT	8161	249	3,1	29823136	274
187	440017	NIDDATAL, ST.	8150	226	2,8	40235748	203
188	440024	WOLFERSHEIM	8139	252	3,1	43148040	189
189	437001	BAD KOENIG, ST.	8122	522	6,4	46718320	174
190	431003	BIBLIS	8002	345	4,3	40434937	198
191	433004	GERNSHEIM, ST.	7992	538	6,7	40118381	159
192	534008	EBSDORFERGRUND	7941	130	1,6	72854154	109
193	631006	EICHENZELL	7892	164	2,1	55955565	141
194	440019	ORTENBERG, ST.	7827	199	2,5	54720577	143
195	533004	DORNBERG	7807	212	2,7	33204225	235
196	532015	LAHNAU	7709	233	3,0	23540491	322
197	432021	SCHAAFFHEIM	7663	561	7,3	32176295	203
198	636004	GROSSALMERODE, ST.	7648	101	1,3	37623325	238
199	440007	FLORSTADT	7627	208	2,7	39597118	193
200	631008	FLIEDEN	7624	168	2,2	49660701	154
201	437013	REICHELSCHEIM (ODENWALD)	7536	591	7,8	58204329	129
202	439007	HUENSTETTEN	7532	248	3,3	50551904	149
203	434009	SCHMITTEN	7510	580	7,7	35457375	212
204	634025	WABERN	7506	104	1,4	51383733	146
205	535009	HOMBERG (OHM), ST.	7436	375	5,0	88021861	84
206	634007	GUDENSBERG, ST.	7423	219	3,0	46492487	160
207	634004	FRIELENBURF	7418	35	0,5	85822321	86
208	531017	STAUFENBERG, ST.	7362	492	6,7	28109037	262
209	531007	HEUCHELHEIM	7361	433	5,9	10550755	698
210	631011	GROSSENLUEDER	7281	69	0,9	73926576	98
211	434012	WEHRHEIM	7222	441	6,1	38377094	188
212	633001	AHNATAL	7196	115	1,6	18058708	398
213	435003	BIEBERGEMUEND	7025	202	2,9	78533769	89
214	631007	EITERFELD	7015	114	1,6	89832076	78
215	635021	WALDECK, ST.	7004	107	1,5	115741768	61
216	633014	IMMENHAUSEN, ST.	6973	204	2,9	28547734	244
217	435015	HASSELROTH	6968	793	11,4	18922414	368
218	440009	GEDERN, ST.	6930	425	6,1	75241872	92
219	431014	LAUTERTAL (ODENWALD)	6908	122	1,8	30761372	225
220	533006	ELZ	6908	420	6,1	16867170	409
221	633005	CALDEN	6831	73	1,1	54837810	125
222	634002	EDERMUENDE	6830	166	2,4	25822420	265
223	634017	NEUKIRCHEN, ST.	6818	102	1,5	66289472	103
224	437002	BEERFELDEN, ST.	6794	550	8,1	71176990	95
225	438007	MAINHAUSEN	6732	481	7,1	17873846	377
226	436010	LIEDERBACH	6730	780	11,6	6203208	1085
227	437004	BREUBERG, ST.	6674	1091	16,3	30762763	217
228	532010	GREIFENSTEIN	6643	234	3,5	67424263	99
229	634024	SPANGENBERG, ST.	6536	272	4,2	97697748	67
230	533014	SELTERS (TAUNUS)	6534	243	3,7	40449580	162
231	439001	AARBERGEN	6520	1004	15,4	33939351	192
232	633029	ZIERENBERG, ST.	6506	196	3,0	86572300	75
233	432001	ALSBAACH-HAEHNLEIN	6488	327	5,0	15780800	411
234	635020	VOLKMARSEN, ST.	6454	149	2,3	67455569	96
235	533015	VILLMAR	6447	161	2,5	43098065	150
236	635009	EDERTAL	6423	209	3,3	115718330	56
237	435011	GROSSKROTZENBURG	6411	504	7,9	7443462	862
238	439005	HEIDENROD	6406	202	3,2	95988241	67
239	436012	SULZBACH (TAUNUS)	6349	520	8,2	7847539	809
240	633006	EMSTAL	6297	187	3,0	38686218	163
241	635022	WILLINGEN (UPLAND)	6285	188	3,0	80191240	78
242	534005	BREIDENBACH	6259	614	9,8	44838182	140
243	432006	ERZHAUSEN	6208	677	10,9	7407225	838
244	532020	SINN	6179	456	7,4	18769411	329
245	534006	COELBE	6170	97	1,6	26665121	231
246	532005	OIETZHOELZTAL	6164	454	7,4	37444935	165
247	533002	BRECHEN	6135	161	2,6	24876878	247
248	534020	WEIMAR	6118	50	0,8	47660553	130
249	433001	BIEBESHEIM AM RHEIN	6082	655	10,8	18684136	326
250	531004	FERNWALD	5982	227	3,8	21574114	277
251	534012	LAHNAL	5892	235	4,0	40474853	146
252	440021	REICHELSCHEIM (WETTERAU), ST.	5887	231	3,9	27595503	213
253	631010	GERSFELD (RHODEN), ST.	5887	150	2,5	89256326	66
254	633012	HELSA	5876	91	1,5	25731223	228
255	633010	GREBENSTEIN, ST.	5861	116	2,0	49827320	118
256	437010	LUETZELBACH	5845	369	6,3	35458901	165
257	439006	HOHENSTEIN	5842	160	2,7	63777266	92
258	636007	MEINHARD	5833	66	1,1	35627720	147
259	439014	SCHLANGENBAD	5815	338	5,8	36509207	159
260	635008	DIEMELSTADT, ST.	5796	241	4,2	82563190	70
261	632012	LUDWIGSAU	5795	64	1,1	111907185	52
262	632020	WILDECK	5795	70	1,2	39865121	145
263	434013	WEILROD	5742	188	3,3	71187690	81
264	635019	VOEHL	5732	108	1,9	58798038	58
265	633025	TRENDELBURG, ST.	5728	29	0,5	69341621	83
266	435004	BIRSTEIN	5711	60	1,1	86626500	66
267	631002	BURGHAIN	5659	56	1,0	65052718	87
268	432017	OTZBERG	5649	212	3,8	41935150	135
269	532018	SCHUEFFENGRUND	5516	88	1,6	34066003	162
270	631016	KALBACH	5412	54	1,0	70704950	77

GEMEINDEN NACH DER WOHNBEVÖLKERUNGSAZHL AM 31.12.81

LFD. NR.	GEMEINDE- SCHLUESSELNR.	GEMEINDE	WOHNBE- VÖLKERUNG AM 31.12.81	DARUNTER NICHTDEUTSCHE ANZAHL	V.H.	GEMARKUNGS- FLÄCHE IN QM AM 01.01.81	EIN- WOHNER JE QKM
271	439017	WALLUF	5373	322	6,0	6740715	757
272	440006	ECHZELL	5362	202	3,8	37619060	143
273	632015	NIEDERAULA	5289	210	4,0	64186650	82
274	636014	WEHRETAU	5277	63	1,2	38519140	136
275	634011	KNUELLWALD	5273	38	0,7	100549131	52
276	432005	EPPERTSHAUSEN	5272	435	8,3	13086453	403
277	636013	WANFRIED, ST.	5192	52	1,0	46894609	111
278	434003	GLASHUETTEN	5184	443	8,5	27068570	192
279	636012	WALDKAPPEL, ST.	5159	19	0,4	96470522	53
280	631013	HGBFIEBER	5141	60	1,2	87181773	59
281	431022	ZWINGENBERG, ST.	5139	226	4,4	5619178	914
282	533016	WALDBRUNN (WESTERWALD)	5125	246	4,8	25736466	173
283	531015	RABENAU	5101	123	2,4	43400980	118
284	634026	WILLINGSHAUSEN	5073	33	0,7	55932881	85
285	635007	DIEMELSEE	5073	63	1,2	121704720	42
286	635004	BATTENBERG (EDER), ST.	5066	289	5,7	64733209	78
287	534013	LOHRA	5026	44	0,9	49081471	102
288	440018	OBER-MOERLEN	5002	187	3,7	37639565	133
289	631023	TANN (RHODEN), ST.	4997	49	1,0	604443906	83
290	433013	STOCKSTADT AM RHEIN	4982	498	10,0	18704743	266
291	632016	PHILIPPSTHAL (WERRA)	4957	45	0,9	21312098	233
292	440025	WOLLSTADT	4943	206	4,2	15384724	321
293	431015	LINDENFELS, ST.	4940	325	6,6	21091036	234
294	633018	NAUMBURG, ST.	4911	71	1,4	66188145	74
295	532017	MITTENNAAR	4859	252	5,2	35174554	138
296	435020	NEUBERG	4851	319	6,6	10540919	460
297	431006	EINHAUSEN	4846	115	2,4	26666663	182
298	532007	DRIEDORF	4821	383	7,9	47546716	101
299	634018	NIEDENSTEIN, ST.	4775	65	1,4	30621101	156
300	534001	AMONENBURG, ST.	4762	29	0,6	43953211	108
301	535007	GREBENHAIN	4753	78	1,6	91625651	52
302	633007	ESPENAU	4745	97	2,0	15592592	345
303	440015	MLENZENBERG, ST.	4743	88	1,9	31640877	150
304	532016	LEUN, ST.	4735	118	2,5	26664915	165
305	633024	SOEHREWALD	4720	76	1,6	58951507	80
306	635006	BLRGWALD	4716	46	1,0	41301292	114
307	533001	BESSELICH	4686	257	5,5	31533426	149
308	435005	BRACHTTAL	4675	188	4,0	30851393	152
309	631012	HILDERS	4611	68	1,5	70387251	66
310	439010	LOECH, ST.	4607	149	3,2	54653881	84
311	439016	WALDEMS	4594	138	3,0	26693274	125
312	635018	WISTETAL	4576	70	1,5	74004020	62
313	533011	MENGERSKIRCHEN	4560	190	4,2	30819123	146
314	437003	BRENSBACH	4556	184	4,0	23174604	197
315	533019	WEINBACH	4551	43	0,9	37656148	121
316	432013	MODAUTAL	4547	156	3,4	31794995	143
317	632019	SCHENKLINGSFELD	4546	36	0,8	63784906	71
318	633011	HABICHTSWALD	4546	55	1,2	28148638	161
319	633022	REINHARDSHAGEN	4542	79	1,7	12983780	350
320	535008	HERBSTEIN, ST.	4536	51	1,1	75592895	57
321	632001	ALHEIM	4530	35	0,8	63846526	71
322	634008	GUXHAGEN	4530	42	0,9	26270055	172
323	635013	HAUNA (KLCSTER)	4511	71	1,6	91256653	49
324	532004	BREITSCHIED	4485	120	2,7	31745846	141
325	432003	BICKENBACH	4475	288	6,4	5286752	482
326	635001	ALLENDORF (EDER)	4432	308	6,9	41792519	106
327	633002	BAD KARLSHAFFEN, ST.	4397	182	4,1	14853138	296
328	635016	LICHTENFELS, ST.	4350	36	0,8	56725456	45
329	533010	LOEHNBURG	4320	150	3,5	33623830	128
330	534017	RAUSCHENBERG, ST.	4232	26	0,6	67324273	63
331	532013	HOHENAHR	4227	34	0,8	45659541	93
332	534019	STEFFENBERG	4181	183	4,4	24311018	172
333	532022	WALDSOLMS	4076	81	2,0	44776386	91
334	634013	MALSFELD	4072	88	2,2	34488485	118
335	440014	LIMESHAIN	4041	244	6,0	12513184	323
336	434004	GRAEVENWIESBACH	4013	236	5,9	43159236	93
337	431012	HIRSCHHORN (NECKAR), ST.	3968	395	10,0	30846809	129
338	632011	KIRCHHEIM	3960	111	2,8	50641572	78
339	440020	RANSTADT	3957	100	2,5	34251056	116
340	634015	MORSCHEN	3919	72	1,8	47939089	82
341	631014	MOSENFELD	3902	26	0,7	50713252	77
342	431008	GORXHEIMERTAL	3896	110	2,8	10453544	373
343	431018	NECKARSTEINACH, ST.	3889	104	2,7	22060478	176
344	432009	GROSS-BIEBERAU, ST.	3833	273	7,1	18271079	210
345	631004	EBERSBURG	3795	24	0,6	37066027	102
346	636008	MEISSNER	3779	44	1,2	44807062	84
347	534009	FRONHAUSEN	3652	28	0,8	27888795	131
348	440022	ROCKENBERG	3640	87	2,4	16143061	226
349	636010	RINGGAU	3629	11	0,3	66797588	54
350	534015	MUENCHHAUSEN	3597	10	0,3	41543845	87
351	633004	BREUNA	3594	14	0,4	40468103	89
352	531001	ALLENDORF (LUMDA), ST.	3568	25	0,7	22009818	162
353	633016	LIEBENAU, ST.	3562	14	0,4	48871051	73
354	635012	GEMUENDEN (WOHRA), ST.	3552	88	2,5	58672660	61
355	632010	HOHENRODA	3534	16	0,5	35743238	59
356	432012	MESSER	3530	248	7,0	14698380	240
357	633021	OBERWESER	3528	17	0,5	41159109	86
358	435013	HAMMERSBACH	3501	98	2,8	20148236	174
359	535019	WARTENBERG	3479	46	1,3	39543716	88
360	632013	NENTERSHAUSEN	3440	108	3,1	57064181	60

GEMEINDEN NACH DER WOHNBEVÖLKERUNGSAHL AM 31.12.81

LFD. NR.	GEMEINDE- SCHLUESSELNR.	GEMEINDE	WOHNBE- VÖLKERUNG AM 31.12.81	DARUNTER NICHTDEUTSCHE ANZAHL	V.H.	GEMARKUNGS- FLÄCHE IN QM AM 01.01.81	EIN- WOHNER JE QKM
361	431010	GROSS-ROHRHEIM	3439	157	4,6	19559969	176
362	534002	ANGELBURG	3437	100	2,9	16718273	206
363	634016	NEUENTAL	3423	27	0,8	38648461	89
364	439009	KIEDRICH	3395	139	4,1	12343588	275
365	634019	OBERAULA	3388	48	1,4	43892259	77
366	435016	JOSSGRUND	3366	57	1,7	50718155	66
367	632007	HAUNECK	3344	55	1,6	17746497	188
368	635014	HATZFELD (EDER), ST.	3329	111	3,3	58515552	57
369	633027	WAHLBURG	3294	38	1,2	11427782	288
370	535010	KIRTORF, ST.	3269	49	1,5	79879220	41
371	634027	ZWESTEN	3232	53	1,6	39453325	82
372	437005	BROMBACHTAL	3228	159	4,9	20436314	158
373	632008	HAUNETAL	3198	51	1,6	54507267	58
374	636005	HERLESHAUSEN	3171	76	2,4	59521186	53
375	535017	SCHWALMTAL	3167	28	0,9	54380209	58
376	535018	ULRICHSTEIN, ST.	3166	43	1,4	65614058	48
377	435022	NIEDERDORFELDEN	3164	291	9,2	6552414	483
378	634006	GILSERBERG	3155	13	0,4	61569281	51
379	535004	FREIENSTEINAU	3154	11	0,3	65671748	48
380	532002	BISCHOFFEN	3128	77	2,5	35368076	88
381	634021	SCHRECKSBACH	3115	1	0,0	36604656	85
382	635010	FRANKENAU, ST.	3085	18	0,6	57309861	54
383	535003	FELDTAL	3064	58	1,9	55689109	55
384	431009	GRASELLENBACH	3028	244	8,1	22873547	132
385	632014	NEUENSTEIN	2987	16	0,5	64842202	46
386	535005	GEMUNDEN (FELDA)	2962	37	1,2	54959760	54
387	440010	GLAUBURG	2944	59	2,0	12664729	233
388	532019	SIEGBACH	2910	40	1,4	29077111	100
389	535006	GREBENAU, ST.	2854	32	1,1	55376805	52
390	634010	JESBERG	2837	85	3,0	49776091	57
391	535014	ROMROD, ST.	2818	58	2,1	54425446	52
392	435024	RONNEBURG	2794	88	3,1	14251767	196
393	440011	HIRZENHAIN	2749	264	9,6	16688592	171
394	437007	FRAENKISCH-CRUMBACH	2671	45	1,7	16096055	166
395	632017	RONSHAUSEN	2592	34	1,3	37653979	69
396	631003	DIPPERZ	2563	83	3,2	30679926	85
397	533012	MERENBERG	2547	53	2,1	23694916	110
398	631005	EHRENBERG (RHOEN)	2538	7	0,3	40833495	62
399	631001	BAD SALZSCHLIRF	2520	48	1,9	13039442	193
400	634012	KOERLE	2499	27	1,1	17491652	143
401	535012	LAUTERTAL (VOGELSBERG)	2491	4	0,2	53609253	46
402	631019	NUESTTAL	2476	26	1,1	45519743	54
403	631021	POPPENHAUSEN (WASSERKUPPE)	2442	68	2,8	40762363	60
404	632006	FRIEDEWALD	2434	18	0,7	39625469	61
405	634020	OTTRAU	2420	4	0,4	4096625	50
406	440013	KEFENROD	2390	35	1,5	30665377	78
407	437014	ROTHENBERG	2327	59	2,5	30471017	76
408	435008	FLOERSBACHTAL	2314	27	1,2	52109484	44
409	432007	FISCHBACHTAL	2290	35	1,5	13269481	173
410	437012	MOSSAUTAL	2175	72	3,3	48503240	45
411	534022	WOHRATAL	2165	13	0,6	36666307	71
412	431001	ABTSTEINACH	2141	44	2,1	11031377	194
413	635017	RCSENTHAL, ST.	2108	49	2,3	51538362	41
414	533005	ELBTAL	2021	49	2,4	11109506	182
415	535002	ANTRIFTTAL	1970	14	0,7	26588480	74
416	636009	NEU-EICHENBERG	1907	27	1,4	27530517	69
417	636002	BERKATAL	1890	18	1,0	19565306	97
418	632005	CORNBERG	1860	48	2,6	23358677	80
419	632004	BREITENBACH A.HERZBERG	1801	18	1,0	72101603	43
420	635005	BROMSKIRCHEN	1643	72	4,4	35254848	47
421	631022	RASDORF	1602	9	0,6	30059253	53
422	633019	NIESTE	1508	10	0,7	4048591	372
423	634023	SCHWARZENBORN, ST.	1344	50	3,7	26929854	50
424	636015	WEISSENBORN	1208	8	0,7	1555610	77
425	437015	SENSBACHTAL	1092	8	0,7	33535172	32
426	437008	HESSENECK	870	62	7,1	29585853	29
427	633200	GUTSBEZIRK REINHARDSWALD	2	0	0,0	182435066	0
428	435200	GUTSBEZIRK SPESSART	0	0	0,0	89203679	0
429	636200	GUTSBEZIRK KAUFUNGER WALD	0	0	0,0	50317522	0

GEMEINDEN NACH DEM AUSLAENDERANTEIL AM 31.12.81

LFD. NR.	GEMEINDE- SCHLÜSSELNR.	GEMEINDE	WOHNBE- VÖGELKERUNG AM 31.12.81	DARUNTER NICHTEUROPÄISCHE ANZAHL	V.H.	GEMARKUNGS- FLÄCHE IN QM AM 01.01.81	EIN- WOHNER JE QKM
1	435026	SCHOENECK	12514	3451	27,6	21494549	582
2	433007	KELSTERBACH, ST.	13767	3158	22,9	15267777	902
3	412000	FRANKFURT AM MAIN, ST.	625352	131988	21,1	245014507	2511
4	534018	STADTALLENDORF, ST.	20310	4294	21,1	78302064	255
5	433012	RUESSELSHEIM, ST.	60846	12324	20,3	58352421	1043
6	438001	DIETZENBACH, ST.	25656	5089	19,8	21673890	1164
7	413000	OFFENBACH AM MAIN, ST.	110512	21198	19,2	45242929	2443
8	435014	HANAU, ST.	86619	14990	17,3	76547794	1126
9	433010	RAUNHEIM, ST.	11533	1971	17,1	13016034	886
10	437004	BREUBERG, ST.	6674	1091	16,3	30762763	217
11	433008	MOERFELDEN-WALLDORF, ST.	30222	4840	16,0	44388450	681
12	531013	LOLLAR, ST.	8683	1364	15,7	21892050	397
13	439001	AARBERGEN	6520	1004	15,4	33939351	192
14	438010	OBERTSHAUSEN, ST.	21060	3195	15,2	13561335	1553
15	436005	HATTESHEIM AM MAIN, ST.	23860	3560	14,9	45811181	1509
16	432002	BABENHAUSEN, ST.	14115	2092	14,8	68055697	211
17	433006	GROSS-GERAU, ST.	21744	3078	14,2	54454376	399
18	433002	BISCHOFHEIM	12088	1684	13,9	9014743	1342
19	438009	NEU-ISENBURG, ST.	35454	4914	13,9	24293631	1460
20	432008	GRIESHEIM, ST.	20129	2713	13,5	21396390	941
21	433005	GINSHEIM-GUSTAVSBURG	15305	2050	13,4	13956212	1096
22	432011	GROSS-ZIMMERN	10521	1356	12,9	20766418	507
23	435019	MAINTAL, ST.	37173	4744	12,8	32369570	1148
24	431020	VIERNHEIM, ST.	29575	3521	11,9	48402304	611
25	432023	WEITERSTADT	19394	2308	11,9	34397746	564
26	434001	BAD HOMBURG V.D. HOEHE, ST.	51160	6087	11,9	51145576	1000
27	436003	ESCHBORN, ST.	17798	2124	11,9	12144268	1466
28	436009	KRIEDEL	9332	1103	11,8	6757704	1380
29	434005	KOENIGSTEIN IM TAUNUS, ST.	16510	1932	11,7	25065191	659
30	436010	LIEDERBACH	6730	780	11,6	6203208	1085
31	438006	LANGEN, ST.	29011	3376	11,6	29116365	996
32	414000	WIESBADEN, LANDESH.-ST.	274449	31617	11,5	204014535	1345
33	435015	HASSELROTH	6968	793	11,4	18922414	368
34	438002	DREIEICH, ST.	38847	4352	11,2	53341163	728
35	433009	NAUHEIM	9336	1037	11,1	13771958	678
36	438008	MUEHLHEIM AM MAIN, ST.	24355	2697	11,1	20735136	1174
37	532023	WETZLAR, ST.	51719	5731	11,1	75609257	684
38	435007	ERLENSEE	10888	1193	11,0	18592127	586
39	432006	ERZHAUSEN	6208	677	10,9	7407229	838
40	433001	BIEBESHEIM AM RHEIN	6082	655	10,8	18684136	326
41	411000	DARMSTADT, ST.	138633	14632	10,6	122374556	1133
42	436001	BAD SODEN AM TAUNUS, ST.	18331	1945	10,6	12445863	1472
43	439008	IDSTEIN, ST.	18777	1977	10,5	79577531	236
44	436011	SCHWALBACH AM TAUNUS, ST.	15089	1572	10,4	6475274	2329
45	436004	FLOERSHEIM AM MAIN, ST.	16398	1687	10,3	22963271	714
46	432016	OBER-RAMSTADT, ST.	12815	1293	10,1	41678328	306
47	440002	BAD NAUHEIM, ST.	27418	2772	10,1	32541355	843
48	431012	HIRSCHHORN (NECKAR), ST.	3968	395	10,0	30846809	129
49	433013	STOCKSTADT AM RHEIN	4982	498	10,0	18704743	266
50	437009	HOECHST I. O.D.	8454	846	10,0	30511407	277
51	432018	PFUNGSTADT, ST.	23567	2302	9,8	42525929	554
52	434008	OBERURSEL (TAUNUS), ST.	38934	3797	9,8	45360928	858
53	440003	BAD VILBEL, ST.	25862	2535	9,8	25644988	1009
54	534005	BREIDENBACH	6259	614	9,8	44038182	140
55	532008	EHRINGSHAUSEN	8702	843	9,7	45460607	191
56	440011	HIRZENHAIN	2749	264	9,6	15088592	171
57	534016	NEUSTADT (HESSEN), ST.	8448	809	9,6	56874379	149
58	432010	GROSS-UMSTADT, ST.	18855	1793	9,5	86799981	217
59	438012	ROEDERMARK, ST.	22492	2145	9,5	30014800	749
60	534007	DAUPHETAL	11687	1115	9,5	72037356	162
61	439013	RUEDESHEIM AM RHEIN, ST.	10356	974	9,4	51455044	201
62	437006	ERBACH, ST.	10821	1002	9,3	61534731	176
63	435022	NIEDERDORFELDEN	3164	291	9,2	6552414	483
64	439002	BAD SCHWALBACH, ST.	9393	866	9,2	40272322	233
65	635002	AROLSEN, ST.	16628	1536	9,2	126316615	132
66	438011	RODGAU, ST.	36140	3279	9,1	65042737	556
67	434006	KRONBERG IM TAUNUS, ST.	17649	1573	8,9	18624202	948
68	436008	KELKHEIM (TAUNUS), ST.	27030	2391	8,8	30760657	879
69	438004	HAINBURG	13446	1168	8,7	15938141	844
70	611000	KASSEL, ST.	194779	16944	8,7	106553554	1821
71	434002	FRIEDRICHSDORF, ST.	23290	2003	8,6	30164296	772
72	434010	STEINBACH (TAUNUS), ST.	9833	850	8,6	4403719	2235
73	437011	MICHELSTADT, ST.	14090	1210	8,6	86572286	162
74	434003	GLASHUETTEN	5184	443	8,5	27668570	192
75	435002	BAD SODEN-SALMUENSTER, ST.	11376	967	8,5	58609234	194
76	432005	EPPERTSHAUSEN	5272	435	8,3	13086453	403
77	440023	ROSBACH V.D. HOEHE, ST.	9709	810	8,3	45326407	214
78	436012	SULZBACH (TAUNUS)	6349	520	8,2	7847535	809
79	438005	HEUSENSTAMM, ST.	17370	1421	8,2	12503107	939
80	431009	GRASELLENBACH	3028	244	8,1	22873547	132
81	437002	BEERFELDEN, ST.	6794	550	8,1	71176990	95
82	532001	ASSLAR, ST.	11281	917	8,1	43492770	259
83	435011	GROSSKROTZENBURG	6411	504	7,9	7443462	862
84	438003	EGELSBACH	8705	684	7,9	14807741	588
85	438013	SELIGENSTADT, ST.	16955	1341	7,9	30830220	550
86	532007	DRIEDORF	4821	383	7,9	47546719	101
87	631009	FULDA, ST.	57098	4515	7,9	104029295	549
88	437013	REICHELSHEIM (ODENWALD)	7536	591	7,8	58204329	129
89	434009	SCHMITTEN	7510	580	7,7	35497379	212
90	531005	GIESSEN, UNIV.-STADT	76449	5920	7,7	72494637	1055

GEMEINDEN NACH DEM AUSLAENDERANTEIL AM 31.12.81

LFD. NR.	GEMEINDE- SCHLUESSELNR.	GEMEINDE	WOHNBE- VOELKERUNG AM 31.12.81	DARUNTER NICHTDEUTSCHE ANZAHL	V.H.	GEMARKUNGS- FLAECHE IN QM AM 01.01.81	EIN- WOHNER JE QKM
91	532011	HAIGER, ST.	18056	1398	7,7	106648230	169
92	440008	FRIEDBERG (HESSEN), ST.	24194	1840	7,6	50179603	482
93	431013	LAMPERTHEIM, ST.	31161	2350	7,5	71993761	433
94	432015	MUENSTER	11144	833	7,5	26783050	536
95	531014	POHLHEIM, ST.	14119	1057	7,5	37995763	372
96	431021	WALD-MICHELBACH	10778	802	7,4	74349913	145
97	532005	DIETZHOELZTAL	6164	454	7,4	37444539	165
98	532020	SINN	6179	456	7,4	18769411	329
99	432021	SCHAAFHEIM	7663	561	7,3	32176295	238
100	435029	WAECHTERSBACH, ST.	10511	771	7,3	50734500	207
101	436002	EPPSTEIN, ST.	12169	885	7,3	24196549	503
102	436006	HCCHEIM AM MAIN, ST.	15611	1132	7,3	19428437	803
103	436007	HOFHEIM AM TAUNUS, ST.	33370	2443	7,3	57366563	582
104	532012	HERBORN, ST.	21449	1560	7,3	63751352	336
105	635003	BAD WILDUNGEN, ST.	15619	1128	7,2	120677263	130
106	431002	BENSHEIM, ST.	32934	2342	7,1	57855354	569
107	432009	GROSS-BIEBERAU, ST.	3833	273	7,1	18271079	210
108	437008	HESSENECK	870	62	7,1	29585893	29
109	438007	MAINHAUSEN	6732	481	7,1	17873846	377
110	531010	LAUBACH, ST.	9558	683	7,1	97013854	99
111	431011	HEPPENHEIM (BERGSTR.), ST.	23812	1655	7,0	52120146	457
112	432012	MESSEL	3530	248	7,0	14498380	240
113	431007	FUERTH	9456	656	6,9	38413038	246
114	435010	GELNHAUSEN, ST.	18330	1267	6,9	45206732	405
115	439015	TAUNUSSTEIN, ST.	25923	1786	6,9	66558619	387
116	635001	ALLENDORF (EDER)	4432	308	6,9	41782519	106
117	433011	RIEDSTADT	17852	1215	6,8	73752700	242
118	434011	USINGEN, ST.	10686	722	6,8	55857277	191
119	433004	GERNSHEIM, ST.	7992	538	6,7	40118381	199
120	531017	STAUFENBERG, ST.	7362	492	6,7	28109037	262
121	431015	LINDENFELS, ST.	4940	325	6,6	21691036	234
122	432014	MUEHLTAL	12771	841	6,6	25331675	504
123	435020	NEUBERG	4851	319	6,6	10540919	460
124	439004	GEISENHEIM, ST.	12063	795	6,6	40336656	299
125	534014	MARBURG, UNIV.-STADT	77909	5118	6,6	123535702	629
126	432020	ROSSDORF	10861	709	6,5	26601076	527
127	439011	NIEDERNHAUSEN	11368	744	6,5	35247345	322
128	440001	ALTENSTADT	8850	574	6,5	30072195	294
129	632003	BEBRA, ST.	15472	1005	6,5	93622439	165
130	431017	MOERLENBACH	8227	529	6,4	27196160	302
131	432003	BICKENBACH	4475	288	6,4	9286752	482
132	433003	BUETTELBORN	10756	684	6,4	30010558	358
133	437001	BAD KGENIG, ST.	8122	522	6,4	46718320	174
134	531009	LANGGODES	9972	641	6,4	52492425	190
135	532021	SOLMS, ST.	12722	820	6,4	34028769	374
136	432019	REINHHEIM, ST.	16038	1012	6,3	27705047	579
137	437010	LUETZELBACH	5845	369	6,3	35458901	165
138	439003	ELTVILLE AM RHEIN, ST.	15650	993	6,3	46773793	335
139	440005	BUTZBACH, ST.	21303	1351	6,3	106610870	200
140	532006	DILLENBURG, ST.	23433	1465	6,3	83838372	279
141	439012	OESTRICH-WINKEL, ST.	10951	681	6,2	59512212	185
142	440012	KARBEN, ST.	18005	1108	6,2	43954782	410
143	635015	KORBACH, ST.	22421	1398	6,2	123977160	181
144	432022	SEEHEIM-JULGENHEIM	16274	988	6,1	27562972	582
145	434012	WEHRHEIM	7222	441	6,1	36377094	188
146	440009	GEDERN, ST.	6930	425	6,1	75241812	92
147	533006	ELZ	6908	420	6,1	18667170	409
148	533009	LIMBURG A.D. LAHN, ST.	28699	1745	6,1	45138728	636
149	432004	DIEBURG, ST.	13223	794	6,0	23601850	560
150	435023	RODENBACH	11550	691	6,0	16714757	691
151	439017	WALLUF	5373	322	6,0	67407115	797
152	440014	LMESHAIN	4041	244	6,0	12513184	323
153	434004	GRAEVENHIESBACH	4013	236	5,9	43159236	93
154	531007	HEUCHELHEIM	7361	433	5,9	10550755	698
155	435006	BRUCHKOEDEL, ST.	17994	1036	5,8	29668811	606
156	439014	SCHLANGENBAD	5815	338	5,8	36509207	159
157	531012	LINDEN, ST.	10864	626	5,8	22786235	477
158	534004	BIEDENKOPF, ST.	14476	833	5,8	90329062	160
159	431005	BUERSTADT, ST.	14225	809	5,7	34467543	413
160	434007	NEU-ANSPACH	8553	489	5,7	36140626	237
161	634014	MELSUNGEN, ST.	13168	749	5,7	61100148	209
162	635004	BATTENBERG (EDER), ST.	5066	289	5,7	64733209	78
163	533007	HADAMAR, ST.	10808	606	5,6	40955825	264
164	431004	BIRKENAU	10088	557	5,5	24573527	411
165	435017	LANGENSELBOLD	10408	571	5,5	26251446	396
166	533001	BESELICH	4686	257	5,5	31533426	145
167	533018	WEILMUNSTER	9027	492	5,5	77113376	117
168	631018	NEUHOF	10500	576	5,5	90265263	116
169	532017	MITTENAAR	4859	252	5,2	35174554	138
170	633017	LOHFELDEN	11915	623	5,2	16491564	723
171	636016	WITZENHAUSEN, ST.	16875	871	5,2	126695854	133
172	431019	RIMBACH	8170	416	5,1	23152440	353
173	432001	ALSBACH-HAEHNLEIN	6488	327	5,0	15780800	411
174	433014	TREBUR	10853	542	5,0	50139389	216
175	435012	GRUENDAU	10938	551	5,0	67677246	162
176	531011	LICH, ST.	11204	556	5,0	77644327	144
177	535009	HCMERG (CHM), ST.	7436	375	5,0	88021661	84
178	435028	STEINAU AN DER STRASSE, ST.	10474	513	4,9	104828501	100
179	437005	BROMBACHTAL	3228	159	4,9	20436314	158
180	440004	BUEDINGEN, ST.	17276	823	4,8	122835315	141

GEMEINDEN NACH DEM AUSLAENDERANTEIL AM 31.12.81

LFD. NR.	GEMEINDE- SCHLUESSELNR.	GEMEINDE	WOHNBE- VOELKERUNG AM 31.12.81	DARUNTER NICHTDEUTSCHE ANZAHL	V.H.	GEMARKUNGS- FLAECHE IN QM AM 01.01.81	EIN- WOHNER JE QKM
181	533016	WALDBRUNN (WESTERWALD)	5135	246	4,8	29736466	173
182	535011	LAUTERBACH (HESSEN), ST.	14606	708	4,8	102004355	143
183	431010	GROSS-ROHRHEIM	3439	157	4,6	15559569	176
184	532009	ESCHENBURG	9345	428	4,6	45719426	204
185	533003	BAD CAMBERG, ST.	11610	532	4,6	54662686	212
186	633013	HOFGEISMAR, ST.	13743	627	4,6	86390699	159
187	431016	LORSCH, ST.	10800	470	4,4	25230828	428
188	431022	ZWINGENBERG, ST.	5139	226	4,4	5619178	914
189	531003	BUSECK	11346	503	4,4	38692116	293
190	534011	KIRCHHAHN, ST.	15377	682	4,4	50522513	165
191	534019	STEFFENBERG	4181	183	4,4	24311018	172
192	635005	BROMSKIRCHEN	1643	72	4,4	35254846	47
193	431003	BIBLIS	8002	345	4,3	40434537	198
194	435009	FREIERICHT	12642	546	4,3	33421494	378
195	440016	NIDDA, ST.	16247	676	4,2	118337820	137
196	440025	WOELLSTADT	4943	206	4,2	15284724	321
197	533011	MENGERSKIRCHEN	4560	190	4,2	30819123	148
198	534010	GLADENBACH, ST.	11092	467	4,2	72280033	153
199	634024	SPANGENBERG, ST.	6536	272	4,2	97697748	67
200	635008	DIEMELSTADT, ST.	5796	241	4,2	82563190	70
201	439009	KIEDRICH	3395	139	4,1	12343588	275
202	533017	WEILBURG, ST.	12214	503	4,1	57395353	213
203	632002	BAD HERSFELD, ST.	28334	1171	4,1	73805658	384
204	633002	BAD KARLSHAFFEN, ST.	4397	182	4,1	14653138	296
205	633015	KAUFUNGEN	10691	437	4,1	26093630	410
206	435005	BRACHTAL	4675	188	4,0	30851355	152
207	437003	BRENSBACH	4556	184	4,0	23174604	197
208	534012	LAHNAL	5892	235	4,0	40474853	146
209	632015	NIEDERAULA	5289	210	4,0	64106650	82
210	440021	REICHELSCHEIM (WETTERAU), ST.	5887	231	3,9	27595953	213
211	532003	BRAUNFELS, ST.	9517	368	3,9	47102357	202
212	636011	SONTRA, ST.	9026	356	3,9	111342555	81
213	432017	OTZBERG	5649	212	3,8	41935150	135
214	440006	ECHZELL	5362	202	3,8	37619060	143
215	531004	FERNWALD	5982	227	3,8	21574114	277
216	440018	OBER-MOERLEN	5002	187	3,7	37639569	133
217	533014	SELTERS (TAUNUS)	6534	243	3,7	40449580	162
218	634023	SCHWARZENBORN, ST.	1344	50	3,7	26929854	50
219	435021	NIDDERAU, ST.	14122	508	3,6	46769285	302
220	633026	VELLMAR, ST.	16816	602	3,6	13958614	1205
221	634001	BORKEN (HESSEN), ST.	14032	501	3,6	82265150	171
222	532010	GREIFENSTEIN	6643	234	3,5	67424263	99
223	533010	LOEHNBERG	4320	150	3,5	33823838	128
224	535001	ALSFELD, ST.	17882	625	3,5	125688504	138
225	633020	NIESTETAL	10005	355	3,5	22186766	451
226	432013	MODAUTAL	4547	156	3,4	31794955	143
227	634005	FRITZLAR, ST.	15259	514	3,4	88789211	172
228	636003	ESCHWEGE, ST.	23703	799	3,4	63236290	375
229	434013	WEILROD	5742	188	3,3	71187650	81
230	437012	MOSSAUTAL	2175	72	3,3	48503246	45
231	439007	HUENSTETTEN	7532	248	3,3	50551904	149
232	531008	HUNGEN, ST.	11903	387	3,3	86751713	137
233	633003	BAUNATAL, ST.	21513	715	3,3	38282195	562
234	635009	EDERTAL	6423	209	3,3	115718330	56
235	635014	HATZFELD (EDER), ST.	3329	111	3,3	58515552	57
236	439005	HEIDENROD	6406	202	3,2	95988241	67
237	439010	LORCH, ST.	4607	149	3,2	54653881	84
238	631003	DIPPERZ	2563	83	3,2	30079526	85
239	632018	ROTENBURG A.D.FULDA, ST.	14648	474	3,2	79789014	184
240	635011	FRANKENBERG (EDER), ST.	16309	526	3,2	124868032	131
241	636006	HESSISCH LICHTENAU, ST.	13674	431	3,2	105852639	129
242	435018	LINSENGER LICHT	8161	249	3,1	25823136	274
243	435024	RONNEBURG	2794	88	3,1	14251767	156
244	440024	WOELFERSHEIM	8139	252	3,1	43148040	195
245	532014	HUETTENBERG	8241	257	3,1	40734877	202
246	632013	NENTERSHAUSEN	3440	108	3,1	57064181	60
247	439016	WALDEMS	4594	138	3,0	36693274	125
248	532015	LAHNAL	7709	233	3,0	23940491	322
249	633006	EMSTAL	6297	187	3,0	38686218	163
250	633029	ZIERENBERG, ST.	6506	196	3,0	86572300	75
251	634003	FELSBERG, ST.	11307	338	3,0	83281645	136
252	634007	GUDENSBURG, ST.	7423	219	3,0	46492487	160
253	634010	JESBERG	2837	85	3,0	45776051	57
254	635022	WILLINGEN (UPLAND)	6285	188	3,0	80191240	78
255	435001	BAD ORB, ST.	8298	243	2,9	47782483	174
256	435003	BIEBERGEMUEND	7025	202	2,9	78533705	89
257	435025	SCHLUECHTERN, ST.	14199	412	2,9	113240931	125
258	531006	GRUENBERG, ST.	11293	333	2,9	85263976	127
259	531016	REISKIRCHEN	8239	237	2,9	44974602	183
260	534002	ANGELBURG	3437	100	2,9	16718273	206
261	633014	IMMENHAUSEN, ST.	6973	204	2,9	28547734	244
262	431008	GORXHEIMERTAL	3896	110	2,8	10453944	373
263	435013	HAMMERSBACH	3501	98	2,8	20148236	174
264	440017	NIDDATA, ST.	8150	226	2,8	40235746	203
265	531018	WETTENBERG	11444	325	2,8	42572432	266
266	535015	SCHLITZ, ST.	9383	267	2,8	142070751	66
267	631021	POPPENHAUSEN (WASSERKUPPE)	2442	68	2,8	40762363	60
268	632011	KIRCHHEIM	3960	111	2,8	50641572	78
269	431018	NECKARSTEINACH, ST.	3889	104	2,7	22060478	176
270	439006	HOHENSTEIN	5842	160	2,7	63777266	92

GEMEINDEN NACH DEM AUSLAENDERANTEIL AM 31.12.81

LFD. NR.	GEMEINDE- SCHLUESSELNR.	GEMEINDE	WOHNBE- VOELKERUNG AM 31.12.81	DARUNTER NICHTDEUTSCHE ANZAHL V.H.	GEMARKUNGS- FLAECHE IN QM AM 01.01.81	EIN- WOHNER JE QKM	
271	440007	FLORSTADT	7627	208	2,7	39597118	193
272	532004	BREITSCHIED	4485	120	2,7	31745846	141
273	533004	DORNBURG	7807	212	2,7	33204229	235
274	633028	WOLFHAGEN, ST.	12301	334	2,7	111543198	110
275	533002	BRECHEN	6135	161	2,6	24876878	247
276	632005	CORNBERG	1860	48	2,6	23358677	80
277	437014	ROTHENBERG	2327	59	2,5	30471017	76
278	440019	ORTENBERG, ST.	7827	199	2,5	54720577	143
279	440020	RANSTADT	3957	100	2,5	34251056	116
280	531002	BIEBERTAL	9866	244	2,5	43924272	225
281	532002	BISCHOFFEN	3128	77	2,5	35368076	88
282	532016	LEUN, ST.	4735	118	2,5	28664915	165
283	533015	VILLMAR	6447	161	2,5	43098065	150
284	631010	GERSFELD (RHOEN), ST.	5887	150	2,5	89256326	66
285	634009	HGMBERG (EFZE), ST.	14284	354	2,5	99927758	143
286	635012	GEMUENDEN (WOHRA), ST.	3552	88	2,5	58672660	61
287	431006	EINHAUSEN	4846	115	2,4	26666663	182
288	440022	ROCKENBERG	3640	87	2,4	16143061	224
289	531015	RABENAU	5101	123	2,4	43400580	118
290	533005	ELBTAL	2021	49	2,4	11109506	182
291	633023	SCHAUENBURG	9887	242	2,4	30725650	322
292	634002	EDERMUENDE	6830	166	2,4	25822420	265
293	634022	SCHWALMSTADT, ST.	18027	432	2,4	84743675	213
294	636005	HERLESHAUSEN	3171	76	2,4	59521186	53
295	631020	PETERSBERG	12929	302	2,3	35513489	364
296	635017	RCSSENTHAL, ST.	2108	49	2,3	51538362	41
297	635020	VOLKMARSEN, ST.	6454	149	2,3	67455569	96
298	435027	SINNTAL	9454	204	2,2	111872771	85
299	533013	RUNKEL, ST.	8672	190	2,2	43719196	198
300	631008	FLIEDEN	7624	168	2,2	49660701	154
301	633009	FULDATAL	12804	287	2,2	33635445	381
302	634013	MALSFELD	4072	88	2,2	34488485	118
303	431001	ABTSTEINACH	2141	44	2,1	11031377	154
304	533012	MERENBERG	2547	53	2,1	23094516	110
305	535014	RCMRDOD, ST.	2818	58	2,1	54425446	52
306	631006	EICHENZELL	7892	164	2,1	55955565	141
307	440010	GLAUBURG	2944	59	2,0	12664725	233
308	532022	WALDSOLMS	4076	81	2,0	44776386	91
309	631015	HUENFELD, ST.	14116	287	2,0	119773920	118
310	633007	ESPEAU	4745	97	2,0	13592992	349
311	633008	FULDABRUECK	9029	180	2,0	17852110	506
312	633010	GREBENSTEIN, ST.	5861	116	2,0	49827320	118
313	440015	MUENZENBERG, ST.	4743	88	1,9	31640877	150
314	533008	HUENFELDEN	8763	169	1,9	62702541	140
315	534003	BAD ENDBACH	8243	153	1,9	39841738	207
316	535003	FELDATAL	3064	58	1,9	55689109	55
317	631001	BAD SALZSCHLIRF	2520	48	1,9	13039442	193
318	631017	KUENZELL	13087	249	1,9	30267543	432
319	635019	VOEHL	5732	108	1,9	58798038	58
320	431014	LAUTERTAL (ODENWALD)	6908	122	1,8	30761372	225
321	634015	MORSCHEN	3919	72	1,8	47939089	82
322	435016	JOSSGRUND	3366	57	1,7	50718155	66
323	437007	FRAENKISCH-CRUMBACH	2671	45	1,7	16096059	166
324	535016	SCHOTTEN, ST.	9560	159	1,7	133529174	72
325	633022	REINHARDSHAGEN	4542	79	1,7	12983780	350
326	636001	BAD SOODEN-ALLENDORF, ST.	9965	170	1,7	74109513	134
327	532018	SCHOEFFENGGRUND	5516	88	1,6	34066003	162
328	534006	COELBE	6170	97	1,6	26665121	231
329	534008	EBSDORFERGRUND	7941	130	1,6	72854154	109
330	534021	WETTER (HESSEN), ST.	8957	141	1,6	104575659	86
331	535007	GREBENHAIN	4753	78	1,6	91625651	52
332	631007	EITERFELD	7015	114	1,6	89832076	78
333	632007	HAUNECK	3344	55	1,6	17746457	188
334	632008	HAUNETAL	3198	51	1,6	54507267	58
335	633001	AHNATAL	7196	115	1,6	18058706	398
336	633024	SOEHREWALD	4720	76	1,6	58951507	80
337	634027	ZWESTEN	3232	53	1,6	39453325	82
338	635013	HAINA (KLCSTER)	4511	71	1,6	91256693	49
339	432007	FISCHBACHTAL	2290	35	1,5	13269481	173
340	440013	KEFENROD	2390	35	1,5	30665377	78
341	535010	KIRTORF, ST.	3269	49	1,5	79879220	41
342	631012	HILDERS	4611	68	1,5	70387251	66
343	632009	HERINGEN (MERRA), ST.	9049	132	1,5	61211598	148
344	633012	HELSA	5876	91	1,5	25731223	228
345	634017	NEUKIRCHEN, ST.	6818	102	1,5	66289472	103
346	635018	THWISTETAL	4576	70	1,5	74004020	62
347	635021	WALDECK, ST.	7004	107	1,5	115741708	61
348	532019	SIEGBACH	2910	40	1,4	29077111	100
349	535018	ULRICHSTEIN, ST.	3166	43	1,4	65614098	48
350	633018	NAUMBURG, ST.	4911	71	1,4	66188145	74
351	634018	NIEDENSTEIN, ST.	4775	65	1,4	30621101	156
352	634019	OBERAULA	3388	48	1,4	43892259	77
353	634025	WABERN	7506	104	1,4	51383733	146
354	636009	NEU-EICHENBERG	1907	27	1,4	27530517	69
355	535019	WARTENBERG	3479	46	1,3	39543716	88
356	632017	RONSHAUSEN	2592	34	1,3	37653575	69
357	636004	GROSSALMERODE, ST.	7648	101	1,3	37623325	203
358	435008	FLOERSBACHTAL	2314	27	1,2	52109484	44
359	535005	GEMUENDEN (FELDA)	2962	37	1,2	54995760	54
360	631013	HOFBIEBER	5141	60	1,2	87181773	59

GEMEINDEN NACH DEM AUSLAENDERANTEIL AM 31.12.81

LFD. NR.	GEMEINDE- SCHLUESSELNR.	GEMEINDE	WOHNBE- VOELKERUNG AM 31.12.81	DARUNTER NICHTDEUTSCHE ANZAHL	V.H.	GEMARKUNGS- FLAECHE IN QM AM 01.01.81	EIN- WOHNER JE QKM
361	632020	WILDECK	5795	70	1,2	39865121	145
362	633011	HABICHTSWALD	4546	55	1,2	28148638	161
363	633027	WAHLSBURG	3294	38	1,2	11427782	288
364	635007	DIEMELSE	5073	63	1,2	121704720	42
365	636008	MEISSNER	3779	44	1,2	44807062	84
366	636014	WEHRETA	5277	63	1,2	38919140	136
367	435004	BIRSTEIN	5711	60	1,1	86626500	66
368	535006	GREBENAU, ST.	2854	32	1,1	55376805	52
369	535008	HERBSTEIN, ST.	4536	51	1,1	79992895	57
370	535013	MUECKE	8782	93	1,1	86238114	102
371	631019	NUESTTAL	2476	26	1,1	45519743	54
372	632012	LUDWIGSAU	5795	64	1,1	111907189	52
373	633005	CALDEN	6831	73	1,1	54837810	125
374	634012	KOERLE	2499	27	1,1	17491652	143
375	636007	MEINHARD	5833	66	1,1	39627720	147
376	631002	BURGHAN	5659	56	1,0	65052718	87
377	631016	KALBACH	5412	54	1,0	76704950	77
378	631023	TANN (RHOEN), ST.	4997	49	1,0	60443906	83
379	632004	BREITENBACH A.HERZBERG	1801	18	1,0	42101603	43
380	635006	BURGWARD	4716	46	1,0	41301292	114
381	636002	BERKATAL	1890	18	1,0	19565306	57
382	636013	WANFRIED, ST.	5192	52	1,0	46894609	111
383	533019	WEINBACH	4551	43	0,9	37656148	121
384	534013	LOHRA	5026	44	0,9	45081471	102
385	535017	SCHWALMTAL	3167	28	0,9	54380209	58
386	631011	GROSSENLUEDER	7281	69	0,9	73526576	98
387	632016	PHILIPPSTHAL (WERRA)	4957	45	0,9	21312098	233
388	634008	GUXHAGEN	4530	42	0,9	26270055	172
389	532013	HOHENAHN	4227	34	0,8	45659541	93
390	534009	FRONHAUSEN	3652	28	0,8	27888795	131
391	534020	WEIMAR	6118	50	0,8	47060553	130
392	632001	ALHEIM	4530	35	0,8	63846526	71
393	632019	SCHENKLENGSFELD	4546	36	0,8	63784906	71
394	634016	NEUNENTAL	3423	27	0,8	38648461	89
395	635016	LICHTENFELS, ST.	4350	36	0,8	96725456	45
396	437015	SENSBACHTAL	1092	8	0,7	33535172	32
397	531001	ALLENDORF (LUMDAI), ST.	3568	25	0,7	22009818	162
398	535002	ANTRIFTAL	1970	14	0,7	26588480	74
399	631014	HOSENFELD	3902	26	0,7	56713252	77
400	632006	FRIEDEWALD	2434	18	0,7	39625469	61
401	633019	NIESTE	1508	10	0,7	4048591	372
402	634011	KNUELLWALD	5273	38	0,7	100549131	52
403	634026	WILLINGSHAUSEN	5073	33	0,7	59932881	85
404	636015	WEISSENBOHN	1208	8	0,7	15595610	77
405	534001	AMGENEBURG, ST.	4762	29	0,6	43553211	100
406	534017	RAUSCHENBERG, ST.	4232	26	0,6	67324273	63
407	534022	WOHRATAL	2165	13	0,6	30666307	71
408	631004	EBERSBURG	3795	24	0,6	37066627	102
409	631022	RASDORF	1602	9	0,6	30059293	53
410	635010	FRANKENAU, ST.	3085	18	0,6	57309861	54
411	632010	HOHENRODA	3534	16	0,5	35743238	59
412	632014	NEUENSTEIN	2987	16	0,5	64842202	46
413	633021	OBERWESER	3528	17	0,5	41159109	86
414	633025	TRENDELBURG, ST.	5728	29	0,5	69341621	83
415	634004	FRIELEDORF	7418	35	0,5	85822321	86
416	633004	BREUNA	3594	14	0,4	40468103	89
417	633016	LIEBENAU, ST.	3562	14	0,4	48871051	73
418	634006	GILSERBERG	3155	13	0,4	61569281	51
419	634020	OTTRAU	2420	9	0,4	48456626	50
420	636012	WALDKAPPEL, ST.	5159	19	0,4	96470522	53
421	534015	MUENCHHAUSEN	3597	10	0,3	41543845	87
422	535004	FREIENSTEIN	3154	11	0,3	65671748	48
423	631005	EHRENBERG (RHGEN)	2538	7	0,3	40833495	62
424	636010	RINGGAU	3629	11	0,3	66797588	54
425	535012	LAUTERTAL (VOGELSBERG)	2491	4	0,2	53609293	46
426	435200	GUTSBEZIRK SPESSART	0	0	0,0	89203679	0
427	633200	GUTSBEZIRK REINHARDSWALD	2	0	0,0	182635060	0
428	634021	SCHRECKSBACH	3115	1	0,0	36604656	85
429	636200	GUTSBEZIRK KAUFUNGER WALD	0	0	0,0	50317522	0

GEMEINDEN NACH DER BEVÖLKERUNGSDICHTE AM 31.12.81

LFD. NR.	GEMEINDE- SCHLÜSSELNR.	GEMEINDE	WOHNBE- VÖLKERUNG AM 31.12.81	DARUNTER NICHTDEUTSCHE ANZAHL	V.H.	GEMARKUNGS- FLÄCHE IN QM AM 01.01.81	EIN- WOHNER JE QKM
1	412000	FRANKFURT AM MAIN, ST.	625352	131988	21,1	249014507	2511
2	413000	OFFENBACH AM MAIN, ST.	110512	21198	19,2	452429229	2443
3	436011	SCHWALBACH AM TAUNUS, ST.	15089	1572	10,4	6475274	2329
4	434010	STEINBACH (TAUNUS), ST.	9833	850	8,6	4403719	2235
5	611000	KASSEL, ST.	154779	16944	8,7	106953954	1821
6	438010	OBERTSHAUSEN, ST.	21060	3195	15,2	13561335	1553
7	436005	HÄTTERSHEIM AM MAIN, ST.	23860	3560	14,9	15811181	1509
8	436001	BAD SODEN AM TAUNUS, ST.	18331	1945	10,6	12445863	1472
9	436003	ESCHBORN, ST.	17798	2124	11,9	12144268	1466
10	438009	NEU-ISENBURG, ST.	35454	4914	13,9	24293631	1460
11	436009	KRIFTTEL	9332	1103	11,8	6757704	1380
12	414000	WIESBADEN, LANDESH.-ST.	274449	31617	11,5	204014535	1345
13	433002	BISCHOFSGHEIM	12088	1684	13,9	9014743	1342
14	633026	VELLMAR, ST.	16816	602	3,6	13958614	1205
15	438001	DIETZENBACH, ST.	25656	5089	19,8	21673890	1184
16	438008	MUEHLHEIM AM MAIN, ST.	24355	2697	11,1	20735136	1174
17	435019	MAINTAL, ST.	37173	4744	12,8	32369570	1148
18	411000	DARMSTADT, ST.	138633	14632	10,6	122374556	1133
19	435014	HANAU, ST.	86619	14990	17,3	76947794	1126
20	433005	GINSHEIM-GUSTAVSBURG	15305	2050	13,4	13956212	1096
21	436010	LIEDERBACH	6730	780	11,6	6203268	1085
22	531005	GIESSEN, UNIV.-STADT	76449	5920	7,7	72494637	1055
23	433012	RUESSELSHEIM, ST.	60846	12324	20,3	58352421	1043
24	440003	BAD VILBEL, ST.	25862	2535	9,8	25644988	1009
25	434001	BAD HOMBURG V.D. HOEHE, ST.	51160	6087	11,9	51145576	1000
26	438006	LANGEN, ST.	29011	3376	11,6	29116365	996
27	434006	KRONBERG IM TAUNUS, ST.	17649	1573	8,9	16624202	948
28	432008	GRIESHEIM, ST.	20129	2713	13,5	21396350	941
29	438005	HEUSENSTAMM, ST.	17370	1421	8,2	18503107	939
30	431022	ZWINGENBERG, ST.	5139	226	4,4	5619178	914
31	433007	KELSTERBACH, ST.	13767	3158	22,9	15267777	902
32	433010	RAUNHEIM, ST.	11533	1971	17,1	13016034	886
33	436008	KELKHEIM (TAUNUS), ST.	27030	2391	8,8	30760697	879
34	435011	GROSSKROTZENBURG	6411	504	7,9	7443462	862
35	434008	OBERURSEL (TAUNUS), ST.	38934	3797	9,8	45360928	858
36	438004	HAINBURG	13446	1168	8,7	15938141	844
37	440002	BAD NAUHEIM, ST.	27418	2772	10,1	32541355	843
38	432006	ERZHAUSEN	6208	677	10,9	7407229	838
39	436012	SULZBACH (TAUNUS)	6349	520	8,2	7847539	809
40	436006	HOCHHEIM AM MAIN, ST.	15611	1132	7,3	19428437	803
41	439017	WALLUF	5373	322	6,0	6740715	797
42	434002	FRIEDRICHSORF, ST.	23290	2003	8,6	30164256	772
43	438012	ROEDERMARK, ST.	22492	2145	9,5	30014800	749
44	438002	DREIEICH, ST.	38847	4352	11,2	53341163	728
45	633017	LOHFELDEN	11915	623	5,2	16491964	723
46	436004	FLOERSHEIM AM MAIN, ST.	16398	1687	10,3	22963271	714
47	531007	HEUCELHEIM	7361	433	5,9	10550755	698
48	435023	RODENBACH	11550	691	6,0	16714757	691
49	532023	WEITZLAR, ST.	57119	5731	11,1	75609257	684
50	433008	MOERFELDEN-WALDDORF, ST.	30222	4840	16,0	44388450	681
51	433009	NAUHEIM	9336	1037	11,1	13771958	678
52	434005	KOENIGSTEIN IM TAUNUS, ST.	16510	1932	11,7	25065191	659
53	533009	LIMBURG A.D. LAHN, ST.	28699	1745	6,1	45138728	636
54	534014	MARBURG, UNIV.-STADT	77909	5118	6,6	123939702	629
55	431020	VIERNHEIM, ST.	29575	3521	11,9	48402304	611
56	435006	BRUCHKOEDEL, ST.	17994	1036	5,8	29668811	606
57	438003	EGELSBACH	8705	684	7,9	14807741	588
58	435007	ERLENSEE	10888	1193	11,0	18592127	586
59	432022	SEEHEIM-JUGENHEIM	16274	988	6,1	27962572	582
60	435026	SCHOENECK	12514	3451	27,6	21494549	582
61	436007	HOFHEIM AM TAUNUS, ST.	33370	2443	7,3	57366563	582
62	432019	REINHEIM, ST.	16038	1012	6,3	27705047	579
63	431002	BENSHEIM, ST.	32934	2342	7,1	57855356	569
64	432023	WEITERSTADT	19394	2308	11,9	34397746	564
65	633003	BAUNATAL, ST.	21513	715	3,3	38282195	560
66	432004	DIEBURG, ST.	13223	794	6,0	23601890	556
67	438011	RODGAU, ST.	36140	3279	9,1	65042737	554
68	432018	PFUNGSTADT, ST.	23567	2302	9,8	42525929	550
69	438013	SELIGENSTADT, ST.	16955	1341	7,9	30830220	549
70	631009	FULDA, ST.	57098	4515	7,9	104029295	536
71	432015	MUENSTER	11144	833	7,5	20783050	527
72	432020	ROSSDORF	10861	709	6,5	20601076	507
73	432011	GROSS-ZIMMERN	10521	1356	12,9	20766418	506
74	633008	FULDABRUECK	9029	180	2,0	17852110	504
75	432014	MUEHLTAL	12771	841	6,6	25331675	503
76	436002	EPPSTEIN, ST.	12169	885	7,3	24196549	483
77	435022	NIEDERDORFELDEN	3164	291	9,2	6552414	482
78	432003	BICKENBACH	4475	288	6,4	9286752	477
79	440008	FRIEDBERG (HESSEN), ST.	24194	1840	7,6	50179603	460
80	531012	LINDEN, ST.	10864	626	5,8	22786235	457
81	435020	NEUBERG	4851	319	6,6	10540919	451
82	431011	HEPPENHEIM (BERGSTR.), ST.	23812	1655	7,0	52120146	433
83	633020	NIESTETAL	10005	355	3,5	22186760	432
84	431013	LAMPERTHEIM, ST.	31161	2350	7,5	71993761	428
85	631017	KLENZELL	13087	249	1,9	30267543	413
86	431016	LORSCH, ST.	10800	470	4,4	25230828	411
87	431005	BUERSTADT, ST.	14225	809	5,7	34467543	411
88	431004	BIRKENAU	10088	557	5,5	24573522	411
89	432001	ALSBACH-HAEHNLEIN	6488	327	5,0	15780800	410
90	440012	KARBEN, ST.	18005	1108	6,2	43954782	

GEMEINDEN NACH DER BEVÖLKERUNGSDICHTE AM 31.12.81

LFD. NR.	GEMEINDE- SCHLÜSSELNR.	GEMEINDE	WOHNBE- VÖLKERUNG AM 31.12.81	DARUNTER NICHTDEUTSCHE ANZAHL	V.H.	GEMARKUNGS- FLÄCHE IN QM AM 01.01.81	EIN- WOHNER JE QKM
91	633015	KAUFUNGEN	10691	437	4,1	26093630	410
92	533006	ELZ	6908	420	6,1	16867170	409
93	435010	GELNHAUSEN, ST.	18330	1267	6,9	45206732	405
94	432005	EPPERTSHAUSEN	5272	435	8,3	13086453	403
95	433006	GROSS-GERAU, ST.	21744	3078	14,2	54454376	395
96	633001	AHNATAL	7196	115	1,6	18058708	398
97	531013	LGLLAR, ST.	8683	1364	15,7	21892050	397
98	435017	LANGENSELBOLD	10408	571	5,5	26251446	396
99	439015	TAUNUSSTEIN, ST.	25923	1786	6,9	66598619	387
100	632002	BAD HERSFELD, ST.	28334	1171	4,1	73809658	384
101	633009	FULDA TAL	12804	287	2,2	33635449	381
102	435009	FREIGERICHT	12642	546	4,3	33421454	378
103	438007	MAINHAUSEN	6732	481	7,1	17873846	377
104	636003	ESCHWEGE, ST.	23703	799	3,4	63236290	375
105	532021	SOLMS, ST.	12722	820	6,4	34028769	374
106	431008	GORXHEIMTAL	3896	110	2,8	10453944	373
107	531014	POHLHEIM, ST.	14119	1057	7,5	37595763	372
108	633019	NIESTE	1508	10	0,7	4048591	372
109	435015	HASSELROTH	6968	793	11,4	18922414	368
110	631020	PETERSBERG	12929	302	2,3	35513489	364
111	433003	BUETTELBOHN	10756	684	6,4	30010558	358
112	431019	RIMBACH	8170	416	5,1	23152440	353
113	633022	REINHARDSHAGEN	4542	75	1,7	12583780	350
114	633007	ESPEAU	4745	97	2,0	13592592	349
115	532012	HERBORN, ST.	21449	1560	7,3	63751352	336
116	439003	ELTVILLE AM RHEIN, ST.	15650	993	6,3	46773793	335
117	532020	SINN	6179	456	7,4	18769411	329
118	433001	BIEBESHEIM AM RHEIN	6082	655	10,8	18684136	326
119	440014	LINESHAIN	4041	244	6,0	12513184	323
120	439011	NIEDERHAUSEN	11368	744	6,5	35247349	322
121	532015	LAHNAU	7709	233	3,0	23540491	322
122	633023	SCHAUENBURG	9887	242	2,4	30725650	322
123	440025	WOELLSTADT	4943	206	4,2	15384724	321
124	432016	OBER-RAMSTADT, ST.	12815	1293	10,1	41878328	306
125	431017	MOERLENBACH	8227	529	6,4	27196160	302
126	435021	NIDDERAU, ST.	14122	508	3,6	46769285	302
127	439004	GEISENHEIM, ST.	12063	795	6,6	40336656	295
128	633002	BAD KARLSHAFEN, ST.	4397	182	4,1	14653138	296
129	440001	ALTENSTADT	8850	574	6,5	30072195	294
130	531003	BUSECK	11346	503	4,4	38692116	293
131	633027	WAHLSBURG	3294	38	1,2	11427782	288
132	532006	DILLENBURG, ST.	23433	1465	6,3	83838372	279
133	437009	HOECHST I. ODW.	8454	846	10,0	30511407	277
134	531004	FERNWALD	5982	227	3,8	21574114	277
135	439009	KIEDRICH	3395	139	4,1	12343568	275
136	435018	LINSENGERICHT	8161	249	3,1	25823136	274
137	433013	STOCKSTADT AM RHEIN	4982	498	10,0	18704743	265
138	531018	WETTENBERG	11444	325	2,8	42972432	266
139	634002	EDERMUENDE	6830	166	2,4	25822420	265
140	533007	HADAMAR, ST.	10808	606	5,6	40955625	264
141	531017	STAUFENBERG, ST.	7362	492	6,7	28109037	262
142	532001	ASSLAR, ST.	11281	917	8,1	43492770	259
143	534018	STADTALLENDORF, ST.	20310	4294	21,1	78302064	259
144	533002	BRECHEN	6135	161	2,6	24876878	247
145	431007	FUERTH	9456	656	6,9	38413038	246
146	633014	IMMENHAUSEN, ST.	6973	204	2,9	28547734	244
147	433011	RIEDSTADT	17852	1215	6,8	73752700	242
148	432012	MESSEL	3530	248	7,0	14698380	240
149	432021	SCHAAFFHEIM	7663	561	7,3	32176295	236
150	434007	NEU-ANSBACH	8553	489	5,7	36140626	237
151	439008	IDSTEIN, ST.	18777	1977	10,5	79577531	236
152	533004	DORNBURG	7807	212	2,7	33204428	235
153	431015	LINDENFELS, ST.	4940	325	6,6	21091036	234
154	439002	BAD SCHWALBACH, ST.	9393	866	9,2	40272322	233
155	440010	GLAUBURG	2944	59	2,0	12664729	233
156	632016	PHILIPPSTHAL (WERRA)	4957	45	0,9	21312098	233
157	534006	COELBE	6170	97	1,6	26665121	231
158	633012	HELISA	5876	91	1,5	25731223	228
159	440022	ROCKENBERG	3640	87	2,4	16143061	226
160	431014	LAUTERTAL (ODENWALD)	6908	122	1,8	30761372	225
161	531002	BIEBERTAL	9866	244	2,5	43924272	225
162	432010	GROSS-UMSTADT, ST.	18855	1793	9,5	86799581	217
163	437004	BREUBERG, ST.	6674	1091	16,3	30762763	216
164	433014	TREBUR	10853	542	5,0	50139389	216
165	440023	ROSBACH V.D. HEEHE, ST.	9709	810	8,3	45326407	214
166	440021	REICHELSCHEIM (WETTERAU), ST.	5887	231	3,9	27595503	213
167	533017	WEILBURG, ST.	12214	503	4,1	57395353	213
168	634022	SCHWALMSTADT, ST.	18027	432	2,4	84743675	213
169	434009	SCHMITTEN	7510	580	7,7	35497379	212
170	533003	BAD GAMBERG, ST.	11610	532	4,6	54662686	212
171	432002	BABENHAUSEN, ST.	14115	2092	14,8	66855697	211
172	432009	GROSS-BIEBERAU, ST.	3833	273	7,1	18271079	210
173	634014	MELSUNGEN, ST.	13168	749	5,7	63100148	209
174	435029	WAECHTERSBAACH, ST.	10511	771	7,3	50734500	207
175	534003	BAD ENDBACH	8243	153	1,9	39841738	207
176	534002	ANGELEBURG	3437	100	2,9	16718273	206
177	532009	ESCHENBURG	9345	428	4,6	45719426	204
178	440017	NIDDATAL, ST.	8150	226	2,8	40235748	203
179	636004	GROSSALMERODE, ST.	7648	101	1,3	37623325	203
180	532003	BRAUNFELS, ST.	9517	368	3,9	47102357	202

GEMEINDEN NACH DER BEVOELKERUNGSDICHTE AM 31.12.81

LFD. NR.	GEMEINDE- SCHLUESSELNR.	GEMEINDE	WOHNBE- VOELKERUNG AM 31.12.81	DARUNTER NICHTDEUTSCHE ANZAHL	V.H.	GEMARKUNGS- FLAECHE IN QM AM 01.01.81	EIN- WOCHNER JE QKM
181	532014	HUETTENBERG	8241	257	3,1	40734877	202
182	439013	RUEDESHEIM AM RHEIN, ST.	10356	974	9,4	51455044	201
183	440005	BUTZBACH, ST.	21303	1351	6,3	106610870	200
184	433004	GERNSHEIM, ST.	7992	538	6,7	40118381	199
185	431003	BIBLIS	8002	345	4,3	40434937	198
186	533013	RUNKEL, ST.	8672	190	2,2	43719196	198
187	437003	BRENSBACH	4556	184	4,0	23174604	197
188	435024	RONNEBURG	2794	88	3,1	14251767	196
189	431001	ABTSTEINACH	2141	44	2,1	11031377	194
190	435002	BAD SODEN-SALMUENSTER, ST.	11376	967	8,5	58609234	194
191	440007	FLGRSTADT	7627	208	2,7	39597118	193
192	631001	BAD SALZSCHLIRF	2520	48	1,9	13039442	193
193	434003	GLASHUETTEN	5184	443	8,5	27068970	192
194	439001	AARBERGEN	6520	1004	15,4	33939351	192
195	434011	USINGEN, ST.	10686	722	6,8	55857277	191
196	532008	EHRINGSHAUSEN	8702	843	9,7	45460607	191
197	531009	LANGGODES	9972	641	6,4	52492429	190
198	440024	WOELFERSHEIM	8139	252	3,1	43148040	189
199	434012	WEHRHEIM	7222	441	6,1	38377094	188
200	632007	HAUNECK	3344	55	1,6	17746457	188
201	439012	OESTRICH-WINKEL, ST.	10991	681	6,2	59512212	185
202	632018	ROTENBURG A.D.FULDA, ST.	14648	474	3,2	79789014	184
203	531016	REISKIRCHEN	8239	237	2,9	44974602	183
204	431006	EINHAUSEN	4846	115	2,4	26666663	182
205	533005	ELBTAL	2021	49	2,4	11109906	182
206	635015	KORBACH, ST.	22421	1398	6,2	12397716C	181
207	431010	GROSS-ROHRHEIM	3439	157	4,6	19559565	176
208	431018	NECKARSTEINACH, ST.	3889	104	2,7	22060478	176
209	437006	ERBACH, ST.	10821	1002	9,3	61534731	176
210	435001	BAD ORB, ST.	8298	243	2,9	47782483	174
211	435013	HAMMERSBACH	3501	98	2,8	20148236	174
212	437001	BAD KOENIG, ST.	8122	522	6,4	46718320	174
213	432007	FISCHBACHTAL	2290	35	1,5	13269481	173
214	533016	WALDBRUNN (WESTERWALD)	5135	246	4,8	29736466	173
215	534019	STEFFENBERG	4181	183	4,4	24311018	172
216	634005	FRITZLAR, ST.	15259	514	3,4	88785211	172
217	634008	GUXHAGEN	4530	42	0,9	26270055	172
218	440011	HIRZENHAIN	2749	264	9,6	16C88592	171
219	634001	BORKEN (HESSEN), ST.	14032	501	3,6	82265150	171
220	532011	HAIGER, ST.	18056	1398	7,7	106648230	169
221	534011	KIRCHHAIN, ST.	15377	682	4,4	50522513	169
222	437007	FRAENKISCH-CRUMBACH	2671	45	1,7	16096059	166
223	437010	LUETZELBACH	5845	369	6,3	35458901	165
224	532005	DIETZHOELZTAL	6164	454	7,4	37444535	165
225	532016	LEUN, ST.	4735	118	2,5	28664915	165
226	632003	BEBRA, ST.	15472	1005	6,5	93622438	165
227	633006	EMSTAL	6297	187	3,0	38686218	163
228	435012	GRUENDAU	10938	551	5,0	67677246	162
229	437011	MICHELSTADT, ST.	14090	1210	8,6	86572286	162
230	531001	ALLENDORF (LUMDA), ST.	3568	25	0,7	22009818	162
231	532018	SCHOEFFENGROUND	5516	88	1,6	34066C03	162
232	533014	SELTERS (TAUNUS)	6534	243	3,7	40449580	162
233	534007	DAUTPHETAL	11687	1115	9,5	72037356	162
234	633011	HABICHTSWALD	4546	55	1,2	28148638	161
235	534004	BIEDENKOPF, ST.	14476	833	5,6	90329062	160
236	634007	GUDENSBURG, ST.	7423	219	3,0	46492487	160
237	439014	SCHLANGENBAD	5815	338	5,8	36509207	159
238	633013	HOFGEISMAR, ST.	13743	627	4,6	86390659	159
239	437005	BROMBACHTAL	3228	159	4,9	20436314	158
240	634018	NIEDENSTEIN, ST.	4775	65	1,4	30621101	156
241	631008	FLIEDEN	7624	168	2,2	49660701	154
242	534010	GLADENBACH, ST.	11092	467	4,2	72280033	153
243	435005	BRACHTTAL	4675	188	4,0	30851353	152
244	440015	MUENZENBERG, ST.	4743	88	1,9	31640877	150
245	533015	VILLMAR	6447	161	2,5	43C98065	150
246	439007	HUENSTETTEN	7532	248	3,3	50551904	149
247	533001	BESELICH	4686	257	5,5	31533426	149
248	534016	NEUSTADT (HESSEN), ST.	8448	809	9,6	56874379	149
249	533011	MENGERSKIRCHEN	4560	190	4,2	30819123	148
250	632009	HERINGEN (WERRA), ST.	9049	132	1,5	61211558	148
251	636007	MEINHARD	5833	66	1,1	39627720	147
252	534012	LAHNTAL	5892	235	4,0	40474653	146
253	634025	WABERN	7506	104	1,4	51383733	146
254	431021	WALD-MICHELbach	10778	802	7,4	74349913	145
255	632020	WILDECK	5795	70	1,2	39665121	145
256	531011	LICH, ST.	11204	556	5,0	77644327	144
257	432013	MODAUTAL	4547	156	3,4	31794555	143
258	440006	ECHZELL	5362	202	3,8	37619C60	143
259	440019	ORTENBERG, ST.	7827	199	2,5	54720577	143
260	535011	LAUTERBACH (HESSEN), ST.	14606	708	4,8	102C04355	143
261	634009	HOMBERG (EFZE), ST.	14284	354	2,5	95927758	143
262	634012	KOERLE	2499	27	1,1	17491692	143
263	440004	BUEDINGEN, ST.	17276	823	4,8	122835315	141
264	532004	BREITSCHIED	4485	120	2,7	31745646	141
265	631006	EICHENZELL	7892	164	2,1	55955565	141
266	533008	HUENFELDEN	8763	169	1,9	62702541	140
267	534005	BREIDENBACH	6259	614	9,8	44838182	140
268	532017	MITTENAR	4859	252	5,2	35174554	138
269	535001	ALSFELD, ST.	17882	625	3,5	129688504	138
270	440016	NIDDA, ST.	16247	676	4,2	118337820	137

GEMEINDEN NACH DER BEVOELKERUNGSDICHTE AM 31.12.81

LFD. NR.	GEMEINDE- SCHLUESSELNR.	GEMEINDE	WOHNBE- VOELKERUNG AM 31.12.81	DARUNTER NICHTDEUTSCHE ANZAHL	V.H.	GEMARKUNGS- FLAECHE IN QM AM 01.01.81	EIN- WOHNER JE QKM
271	531008	HUNGEN, ST.	11903	387	3,3	86751713	137
272	634003	FELSBERG, ST.	11307	338	3,0	83281645	136
273	636014	WEHRETEL	5277	63	1,2	38919140	136
274	432017	OTZBERG	5649	212	3,8	41935190	135
275	636001	BAD SOODEN-ALLENDORF, ST.	9965	170	1,7	74109513	134
276	440018	OBBER-MOERLEN	5002	187	3,7	37639569	133
277	636016	WITZENHAUSEN, ST.	16875	871	5,2	126695894	133
278	431009	GRASELLENBACH	3028	244	8,1	22873547	132
279	635002	AROLSEN, ST.	16628	1536	9,2	126316615	132
280	534009	FRONHAUSEN	3652	28	0,8	27888795	131
281	635011	FRANKENBERG (EDER), ST.	16309	526	3,2	124868632	131
282	534020	WEIMAR	6118	50	0,8	47606553	130
283	635003	BAD WILDUNGEN, ST.	15619	1128	7,2	120677263	130
284	431012	HIRSCHHORN (NECKAR), ST.	3968	395	10,0	30846805	129
285	437013	REICHELSCHEIM (ODENWALD)	7536	591	7,8	58204329	129
286	636006	HESSISCH LICHTENAU, ST.	13674	431	3,2	105852639	129
287	533010	LOEHNBERG	4320	150	3,5	33823838	128
288	531006	GRUENBERG, ST.	11293	333	2,9	89263976	127
289	435025	SCHLUECHTERN, ST.	14199	412	2,9	113240931	125
290	439016	WALDEMS	4594	138	3,0	36693274	125
291	633005	CALDEN	6831	73	1,1	54837810	125
292	533019	WEINBACH	4551	43	0,9	37656148	121
293	531015	RABENAU	5101	123	2,4	43400980	118
294	631015	HUENFELD, ST.	14116	287	2,0	115773920	118
295	633010	GREBENSTEIN, ST.	5861	116	2,0	49827320	118
296	634013	MALSFELD	4072	88	2,2	34488485	118
297	533018	WEILHUESTER	9027	492	5,5	77113376	117
298	440020	RANSTADT	3957	100	2,5	34251056	116
299	631018	NEUHOF	10500	576	5,5	90265263	116
300	635006	BURGWALD	4716	46	1,0	41301292	114
301	636013	WANFRIED, ST.	5152	52	1,0	46894669	111
302	533012	MERENBERG	2547	53	2,1	23094916	110
303	633028	WOLFHAGEN, ST.	12301	334	2,7	111943158	110
304	534008	EBSDORFERGRUND	7941	130	1,6	72854154	109
305	534001	AMONENBURG, ST.	4762	29	0,6	43953211	108
306	635001	ALLENDORF (EDER)	4432	308	6,9	41792515	106
307	634017	NEUKIRCHEN, ST.	6818	102	1,5	66289472	103
308	534013	LOHRA	5026	44	0,9	49681471	102
309	535013	MUECKE	8782	93	1,1	86238114	102
310	631004	EBERSBURG	3795	24	0,6	37066027	102
311	532007	DRIEDORF	4821	383	7,9	47564715	101
312	435028	STEINAU AN DER STRASSE, ST.	10474	513	4,9	104828501	100
313	532019	SIEGBACH	2910	40	1,4	25077111	100
314	531010	LAUBACH, ST.	9558	683	7,1	97613854	99
315	532010	GREIFENSTEIN	6643	234	3,5	67424263	99
316	632010	HOHENRODA	3534	16	0,5	35743238	99
317	631011	GROSSENUEDER	7281	69	0,9	73926976	98
318	636002	BERKATAL	1890	18	1,0	19565306	97
319	635020	VOLKMARSSEN, ST.	6454	149	2,3	67455565	96
320	437002	BEERFELDEN, ST.	6794	550	8,1	71176950	95
321	434004	GRAEVENWIESBACH	4013	236	5,9	43159236	93
322	532013	HOHENAU	4227	34	0,8	45659541	93
323	439006	HOHENSTEIN	5842	160	2,7	63777266	92
324	440009	GEDERN, ST.	6930	425	6,1	75241872	92
325	532022	WALDOLMS	4076	81	2,0	44776386	91
326	435003	BIEBERGEMUEND	7025	202	2,9	78533705	89
327	633004	BREUNA	3594	14	0,4	40468103	89
328	634016	NEUENTAL	3423	27	0,8	38648461	89
329	532002	BISCHOFFEN	3128	77	2,5	35348076	88
330	535019	WARTENBERG	3479	46	1,3	39543716	88
331	534015	MUENCHHAUSEN	3597	10	0,3	41543845	87
332	631002	BURGHHAUN	5659	56	1,0	65052718	87
333	534021	WETTER (HESSEN), ST.	8957	141	1,6	104575655	86
334	633021	OBERWESER	3528	17	0,5	41159105	86
335	634004	FRIELENDOERF	7418	35	0,5	85822321	86
336	435027	SINNTAL	9454	204	2,2	111872771	85
337	631003	DIPPERZ	2563	83	3,2	30079926	85
338	634021	SCHRECKSBACH	3115	1	0,0	36604656	85
339	634026	WILLINGSHAUSEN	5073	33	0,7	59932881	85
340	439010	LORCH, ST.	4607	149	3,2	54653881	84
341	535009	HOMBERG (GHM), ST.	7436	375	5,0	88021861	84
342	636008	MEISSNER	3779	44	1,2	44807062	84
343	631023	TANN (RHOEN), ST.	4997	49	1,0	60443506	83
344	633025	TRENDELBURG, ST.	5728	29	0,5	65341621	83
345	632015	NIEDERLAULA	5289	210	4,0	64186650	82
346	634015	MORSCHEN	3919	72	1,8	47939089	82
347	634027	ZWESTEN	3232	53	1,6	39453325	82
348	434013	WEILLROD	5742	188	3,3	71187690	81
349	636011	SONTRA, ST.	9026	356	3,9	111342559	81
350	632005	CORNBERG	1860	48	2,6	23358677	80
351	633024	SOEHREWALD	4720	76	1,6	56951507	80
352	440013	KEFENROD	2390	35	1,5	30665377	78
353	631007	EITERFELD	7015	114	1,6	85832076	78
354	632011	KIRCHHEIM	3960	111	2,8	50641572	78
355	635004	BATTENBERG (EDER), ST.	5066	289	5,7	64733205	78
356	635022	WILLINGEN (UPLAND)	6285	188	3,0	80191240	78
357	631014	HOSENFELD	3902	26	0,7	50713252	77
358	631016	KALBACH	5412	54	1,0	70704550	77
359	634019	OBERAULA	3388	48	1,4	43892299	77
360	636015	WEISSENBOERN	1208	8	0,7	15595610	77

GEMEINDEN NACH DER BEVOELKERUNGSDICHTE AM 31.12.81

LFD. NR.	GEMEINDE- SCHLUESSELNR.	GEMEINDE	WOHNBE- VOELKERUNG AM 31.12.81	DARUNTER NICHTDEUTSCHE ANZAHL	V.H.	GEMARKUNGS- FLAECHE IN QM AM 01.01.81	EIN- WOHNER JE QKM
361	437014	ROTHENBERG	2327	59	2,5	30471017	76
362	633029	ZIERENBERG, ST.	6506	196	3,0	86572300	75
363	535002	ANTRIFTTAL	1970	14	0,7	26588480	74
364	633018	NAUMBURG, ST.	4911	71	1,4	66188145	74
365	633016	LIEBENAU, ST.	3562	14	0,4	48871051	73
366	535016	SCHOTTEN, ST.	9560	159	1,7	133529174	72
367	534022	WOHRATAL	2165	13	0,6	30666307	71
368	632001	ALHEIM	4530	35	0,8	63846926	71
369	632019	SCHENKLENGSFELD	4546	36	0,8	63784906	71
370	635008	DIEMELSTADT, ST.	5796	241	4,2	82563190	70
371	632017	RONSHAUSEN	2592	34	1,3	37653979	69
372	636009	NEU-EICHENBERG	1907	27	1,4	27530517	69
373	439005	HEIDENROD	6406	202	3,2	95988241	67
374	634024	SPANGENBERG, ST.	6536	272	4,2	97697748	67
375	435004	BIRSTEIN	5711	60	1,1	86626500	66
376	435016	JOSSGRUND	3366	57	1,7	50718155	66
377	535015	SCHLITZ, ST.	9383	267	2,8	142070751	66
378	631010	GERSFELD (RHOEN), ST.	5887	150	2,5	89256326	66
379	631012	HILDERS	4611	68	1,5	70387251	66
380	534017	RAUSCHENBERG, ST.	4232	26	0,6	67324273	63
381	631005	EHRENBERG (RHGEN)	2538	7	0,3	40833495	62
382	635018	THISTETAL	4576	70	1,5	74004020	62
383	632006	FRIEDEWALD	2434	18	0,7	39625469	61
384	635012	GEMUENDEN (WOHRA), ST.	3552	88	2,5	58672660	61
385	635021	WALDECK, ST.	7004	107	1,5	115741708	61
386	631021	POPPENHAUSEN (WASSERKUPPE)	2442	68	2,8	40762363	60
387	632013	NENTERSHAUSEN	3440	108	3,1	57664181	60
388	631013	HOFBIEBER	5141	60	1,2	87181773	59
389	535017	SCHWALMTAL	3167	28	0,9	54380209	58
390	632008	HAUNETAL	3198	51	1,6	54507267	58
391	635019	VOEHL	5732	108	1,9	98798038	58
392	535008	HERBSTEIN, ST.	4536	51	1,1	79992895	57
393	634010	JESBERG	2837	85	3,0	49776091	57
394	635014	HATZFELD (EDER), ST.	3329	111	3,3	58515552	57
395	635009	EDERTAL	6423	209	3,3	115718330	56
396	535003	FELDATAL	3064	58	1,9	55689109	55
397	535005	GEMUENDEN (FELDA)	2962	37	1,2	54595760	54
398	631019	NUESTTAL	2476	26	1,1	45519743	54
399	635010	FRANKENAU, ST.	3085	18	0,6	57309861	54
400	636010	RINGGAU	3629	11	0,3	66797588	54
401	631022	RASDORF	1602	9	0,6	30059293	53
402	636005	HERLESCHHAUSEN	3171	76	2,4	59521186	53
403	636012	WALDKAPPEL, ST.	5159	19	0,4	56470522	53
404	535006	GREBENAU, ST.	2854	32	1,1	55376805	52
405	535007	GREBENHAIN	4753	78	1,6	91625651	52
406	535014	RODMROD, ST.	2818	58	2,1	54425446	52
407	632012	LUDWIGSAU	5795	64	1,1	111907189	52
408	634011	KNUELLWALD	5273	38	0,7	100549131	52
409	634006	GILSERBERG	3155	13	0,4	61569281	51
410	634020	OTTRAU	2420	9	0,4	48496626	50
411	634023	SCHWARZENBURN, ST.	1344	50	3,7	26929854	50
412	635013	HAINA (KLESTER)	4511	71	1,6	91256693	49
413	535004	FREIENSTEINAU	3154	11	0,3	65671748	48
414	535018	ULRICHSTEIN, ST.	3166	43	1,4	65614098	48
415	635005	BROMSKIRCHEN	1643	72	4,4	35254848	47
416	535012	LAUTERTAL (VOGELSBERG),	2451	4	0,2	53609293	46
417	632014	NEUENSTEIN	2987	16	0,5	64842202	46
418	437012	MOSSAUTAL	2175	72	3,3	48503240	45
419	635016	LICHTENFELS, ST.	4350	36	0,8	56725456	45
420	435008	FLOERSBACHTAL	2314	27	1,2	52109484	44
421	632004	BREITENBACH A.HERZBERG	1801	18	1,0	42101603	43
422	635007	DIEMELSEE	5073	63	1,2	121704720	42
423	535010	KIRTORF, ST.	3269	49	1,5	79879220	41
424	635017	ROSENTHAL, ST.	2108	49	2,3	51538362	41
425	437015	SENSBACHTAL	1092	8	0,7	33935172	32
426	437006	HESSENECK	870	62	7,1	25985893	29
427	435200	GUTSBEZIRK SPESSART	0	0	0,0	89203679	0
428	633200	GLTSBEZIRK REINHARDSWALD	0	0	0,0	182635060	0
429	636200	GUTSBEZIRK KAUFUNGER WALD	0	0	0,0	50317522	0

II. Wohnbevölkerung Hessens am 30.6.1981 und 31.12.1981
nach Gemeindegrößenklassen 1)

Gemeindegrößenklasse nach der Einwohnerzahl	Gemeinden am		Wohnbevölkerung am			
	30.6. 1981	31.12. 1981	30.6.1981		31.12.1981	
			insgesamt	weiblich	insgesamt	weiblich

Grundzahlen

Unter 100 ²⁾	1	1	2	1	2	1
100 b. u. 200	-	-	-	-	-	-
200 " " 500	-	-	-	-	-	-
500 " " 1 000	1	1	867	433	870	432
1 000 " " 2 000	11	11	17 909	9 045	17 825	8 986
2 000 " " 3 000	30	30	75 977	38 969	75 979	38 954
3 000 " " 5 000	95	96	381 154	194 856	386 504	197 589
5 000 " " 7 500	86	84	527 682	270 065	515 845	263 924
7 500 " " 10 000	56	56	485 095	248 486	483 072	247 435
10 000 " " 20 000	100	101	1 367 853	703 056	1 381 851	709 797
20 000 " " 50 000	35	35	942 739	488 993	944 378	490 092
50 000 " " 100 000	7	7	460 013	238 829	461 800	239 564
100 000 " " 200 000	3	3	443 739	236 328	443 924	236 245
200 000 " " 500 000	1	1	274 216	146 676	274 449	146 735
500 000 und mehr	1	1	625 679	332 659	625 352	332 487
Insgesamt ²⁾	427	427	5 602 925	2 908 396	5 611 851	2 912 241

Verhältniszahlen

Unter 100 ²⁾	0,2	0,2	0,0	0,0	0,0	0,0
100 b. u. 200	-	-	-	-	-	-
200 " " 500	-	-	-	-	-	-
500 " " 1 000	0,2	0,2	0,0	0,0	0,0	0,0
1 000 " " 2 000	2,6	2,6	0,3	0,3	0,3	0,3
2 000 " " 3 000	7,0	7,0	1,4	1,3	1,4	1,3
3 000 " " 5 000	22,2	22,5	6,8	6,7	6,9	6,8
5 000 " " 7 500	20,1	19,7	9,4	9,3	9,2	9,1
7 500 " " 10 000	13,1	13,1	8,7	8,5	8,6	8,5
10 000 " " 20 000	23,4	23,7	24,4	24,2	24,6	24,4
20 000 " " 50 000	8,2	8,2	16,8	16,8	16,8	16,8
50 000 " " 100 000	1,6	1,6	8,2	8,2	8,2	8,2
100 000 " " 200 000	0,7	0,7	7,9	8,1	7,9	8,1
200 000 " " 500 000	0,2	0,2	4,9	5,0	4,9	5,0
500 000 und mehr	0,2	0,2	11,2	11,4	11,1	11,4
Insgesamt ²⁾	100	100	100	100	100	100

1) Wohnbevölkerung, Gemeindegrößenklasse und Gemeinden nach jeweiligem Gebietsstand. - 2) Einschl. eines bewohnten gemeindefreien Gebietes.

Ergänzung zum Amtlichen Verzeichnis der Gemeinden in Hessen

Ausgabe 1978

(Veränderungen vom 1.7. - 31.12.1981)

Änderung der amtlichen Schreibweise von Gemeindennamen

Kreisfreie Stadt (St.) Landkreis	Gemeinde	Neue Bezeichnung	Wirkungsdatum Grundlage ver- öffentlicht in ...
Limburg-Weilburg	Camberg, St.	Bad Camberg, St.	27.8.1981 STAnz. Nr. 39/1981 S. 1865
Vogelsbergkreis	Lauterbach, St.	Lauterbach (Hessen), St.	1.1.1981 STAnz. Nr. 1/1981 S. 4

Neubenannte Wohnplätze

(Änderung zum "Amtlichen Verzeichnis der Gemeinden in Hessen", Ausgabe 1966)

Kreisfreie Stadt (St.) Landkreis	Gemeinde	Wohnplatz	Wirkungsdatum Grundlage ver- öffentlicht in ...
Lkr. Gießen	Pohlheim, St.	Wpl. Wiesenhof	25.11.1981 STAnz. Nr. 50/1981 S. 2349

Umbenennung von Wohnplätzen

(Änderung zum "Amtlichen Verzeichnis der Gemeinden in Hessen", Ausgabe 1966)

Kreisfreie Stadt (St.) Landkreis	Gemeinde	Wohnplatz	Wirkungsdatum Grundlage ver- öffentlicht in ...
Lkr. Gießen	Pohlheim, St.	Wpl. Abdeckerei in Vor dem hohen Stein	25.11.1981 STAnz. Nr. 50/1981 S. 2349

Streichung von Wohnplätzen

(Änderung zum "Amtlichen Verzeichnis der Gemeinden in Hessen", Ausgabe 1966)

Kreisfreie Stadt (St.) Landkreis	Gemeinde	Wohnplatz	Wirkungsdatum Grundlage veröffentlicht in ...
Lkr. Gießen	Pohlheim, St.	Wpl. Dorf-Güller Straße (Bahnwärterh.)	25.11.1981 STAnz. Nr. 50/1981 S. 2349

Änderung der Zuständigkeit von Forstämtern

(Änderung zum "Amtlichen Verzeichnis der Gemeinden in Hessen", Ausgabe 1975)

Kreisfreie Stadt (St.) Landkreis	Alte Fassung		Neue Fassung		Wirkungsdatum Grundlage veröffentlicht in ...
	Gemeinde Stadtteil/ Ortsteil	Forstämter	Gemeinde Stadtteil/ Ortsteil	Forstämter	
Limburg-Weilburg	Bad Camberg, St.	Camberg	Bad Camberg, St.	Bad Camberg	1.11.1981 STAnz. Nr. 45/1981 S. 2121

Beiträge zur Statistik Hessens

Neue Folge

Nr. 89	Das steuerpflichtige Vermögen und die betrieblichen Einheitswerte am 1. Januar 1972	172 Seiten, DM 9,50
Nr. 90	Die veranlagten Einkommen 1971	72 Seiten, DM 6,50
Nr. 91	Straßenverkehrsunfälle 1976	111 Seiten, DM 8,00
Nr. 92	Die Staats- und Gemeindefinanzen im Rechnungsjahr 1973	290 Seiten, DM 11,00
Nr. 93	Die Schulden des Landes, der Gemeinden und Gemeindeverbände am 31. 12. 1975	80 Seiten, DM 6,50
Nr. 94	Die hessische Ausfuhr 1976	vergriffen
Nr. 95	Die Einfuhr nach Hessen 1976	vergriffen
Nr. 96	Die Schulden des Landes, der Gemeinden und Gemeindeverbände am 31. 12. 1976	80 Seiten, DM 6,50
Nr. 97	Der Bruttolohn und seine Besteuerung 1974	32 Seiten, DM 5,00
Nr. 98	Das land- und forstwirtschaftliche Vermögen nach der Hauptfeststellung der Einheitswerte am 1. Januar 1964	vergriffen
Nr. 99	Straßenverkehrsunfälle 1977	112 Seiten, DM 8,00
Nr. 100	Das Personal der hessischen Verwaltung am 30. Juni 1976	63 Seiten, DM 6,50
Nr. 101	Die hessische Ausfuhr 1977	108 Seiten, DM 8,00
Nr. 102	Die Einfuhr nach Hessen 1977	78 Seiten, DM 6,50
Nr. 103	Handwerkszählung 1977	250 Seiten, DM 11,00
Nr. 104	Die Wahl zum Hessischen Landtag am 8. Oktober 1978	vergriffen
Nr. 105	Die Umsätze und ihre Besteuerung 1976	212 Seiten, DM 11,00
Nr. 106	Die veranlagten Einkommen 1974	122 Seiten, DM 8,00
Nr. 107	Straßenverkehrsunfälle 1978	111 Seiten, DM 8,00
Nr. 108	Regionale Bevölkerungsentwicklung bis zum Jahre 2000	178 Seiten, DM 9,50
Nr. 109	Die hessische Ausfuhr 1978	110 Seiten, DM 8,00
Nr. 110	Die Einfuhr nach Hessen 1978	80 Seiten, DM 6,50
Nr. 111	Die Schulden des Landes, der Gemeinden, Gemeindeverbände und Zweckverbände am 31. 12. 1977	78 Seiten, DM 6,50
Nr. 112	Die Schulden des Landes, der Gemeinden, Gemeindeverbände und Zweckverbände am 31. 12. 1978	80 Seiten, DM 6,50
Nr. 113	Das steuerpflichtige Vermögen und die betrieblichen Einheitswerte am 1. Januar 1974	164 Seiten, DM 9,50
Nr. 114	Europawahl 1979	64 Seiten, DM 6,50
Nr. 115	Wasserversorgung, Abwasserbeseitigung und Abfallbeseitigung sowie Umweltschutzinvestitionen 1975	205 Seiten, DM 11,00
Nr. 116	Der Bruttolohn und seine Besteuerung 1977	32 Seiten, DM 5,00
Nr. 117	Straßenverkehrsunfälle 1979	111 Seiten, DM 8,00
Nr. 118	Das Personal des öffentlichen Dienstes in Hessen am 30. Juni 1978	66 Seiten, DM 6,50
Nr. 119	Die Umsätze und ihre Besteuerung 1978	208 Seiten, DM 11,00
Nr. 120	Die hessische Ausfuhr 1979	108 Seiten, DM 8,00
Nr. 121	Die Einfuhr nach Hessen 1979	80 Seiten, DM 6,50
Nr. 122	Das Personal des öffentlichen Dienstes in Hessen am 30. Juni 1979	64 Seiten, DM 6,50
Nr. 123	Die Schulden des Landes, der Gemeinden, Gemeindeverbände und Zweckverbände am 31. 12. 1979	78 Seiten, DM 6,50
Nr. 124	Regionalergebnisse für das Verarbeitende Gewerbe im September 1979	100 Seiten, DM 6,50
Nr. 125	Die Wahl zum neunten Deutschen Bundestag in Hessen am 5. Oktober 1980	174 Seiten, DM 9,50
Nr. 126	Straßenverkehrsunfälle 1980	111 Seiten, DM 8,00
Nr. 127	Die Kommunalwahlen am 22. März 1981	120 Seiten, DM 8,50
Nr. 128	Die hessische Ausfuhr 1980	111 Seiten, DM 8,00
Nr. 129	Die Einfuhr nach Hessen 1980	82 Seiten, DM 6,50
Nr. 130	Die Schulden des Landes, der Gemeinden, Gemeindeverbände und Zweckverbände am 31. 12. 1980	79 Seiten, DM 6,50
Nr. 131	Die Staats- und Gemeindefinanzen im Rechnungsjahr 1978	201 Seiten, DM 11,50
Nr. 132	Handel und Gastgewerbe 1979	280 Seiten, DM 11,50
Nr. 133	Die veranlagten Einkommen 1977	104 Seiten, DM 8,50
Nr. 134	Das Personal des öffentlichen Dienstes in Hessen am 30. Juni 1980	114 Seiten, DM 8,50

Noch lieferbar . . .

Statistisches Taschenbuch für das Land Hessen 1980/81

Umfang: 204 Seiten
Format: DIN B 6
Einband: kartoniert
Preis: 8,00 DM

Die Ausgabe 1980/81 des „Statistischen Taschenbuches für das Land Hessen“ bietet auf engem Raum einen umfassenden Überblick über alle Bereiche der Statistik.

Das handliche Nachschlagewerk enthält Datenmaterial aus den Bereichen Gebiet und Bevölkerung — Bevölkerungsbewegung — Gesundheitswesen — Bildung und Kultur — Kirchliche Verhältnisse — Rechtspflege und öffentliche Sicherheit — Wahlen — Erwerbstätigkeit — Wirtschaftsorganisationen und Berufsverbände — Land- und Forstwirtschaft — Unternehmen und Arbeitsstätten — Produzieren des Gewerbe — Bautätigkeit und Wohnungswesen — Handel, Gastgewerbe, Fremdenverkehr — Verkehr — Geld und Kredit — Öffentliche Sozialleistungen — Öffentliche Finanzen — Preise — Löhne und Gehälter — Versorgung und Verbrauch — Volkswirtschaftliche Gesamtrechnungen — Umweltschutz.

Im Anhang werden ausgewählte Zahlen für die Länder der Bundesrepublik Deutschland veröffentlicht.

Zu Vergleichszwecken noch verfügbar:

Statistisches Handbuch für das Land Hessen 1978/79

Das Handbuch enthält eine Fülle von Datenmaterial aus allen Bereichen der Statistik; der Aufbau entspricht dem des Taschenbuches. Umfang 400 Seiten, DIN B 5, Plastikeinband, **Sonderpreis: 12,00 DM.**



Zu beziehen über den Buchhandel oder direkt vom

Hessischen Statistischen Landesamt, Postfach 3205, 6200 Wiesbaden 1



Bestellzettel

An das Hessische Statistische Landesamt, Postfach 3205, 6200 Wiesbaden 1

Ich (Wir) bestelle(n)

- Expl. **Statistisches Taschenbuch für das Land Hessen 1980/81**
204 Seiten, DIN B 6, kartoniert, 8,00 DM (zuzügl. Versandkosten)
- Expl. **Statistisches Handbuch für das Land Hessen 1978/79**
400 Seiten, DIN B 5, Plastikeinband, 12,00 DM (zuzügl. Versandkosten)

Name, Dienststelle, Firma

Straße, Hausnummer, PLZ, Ort

Datum, Geschäftszeichen oder dgl.

Stempel und Unterschrift

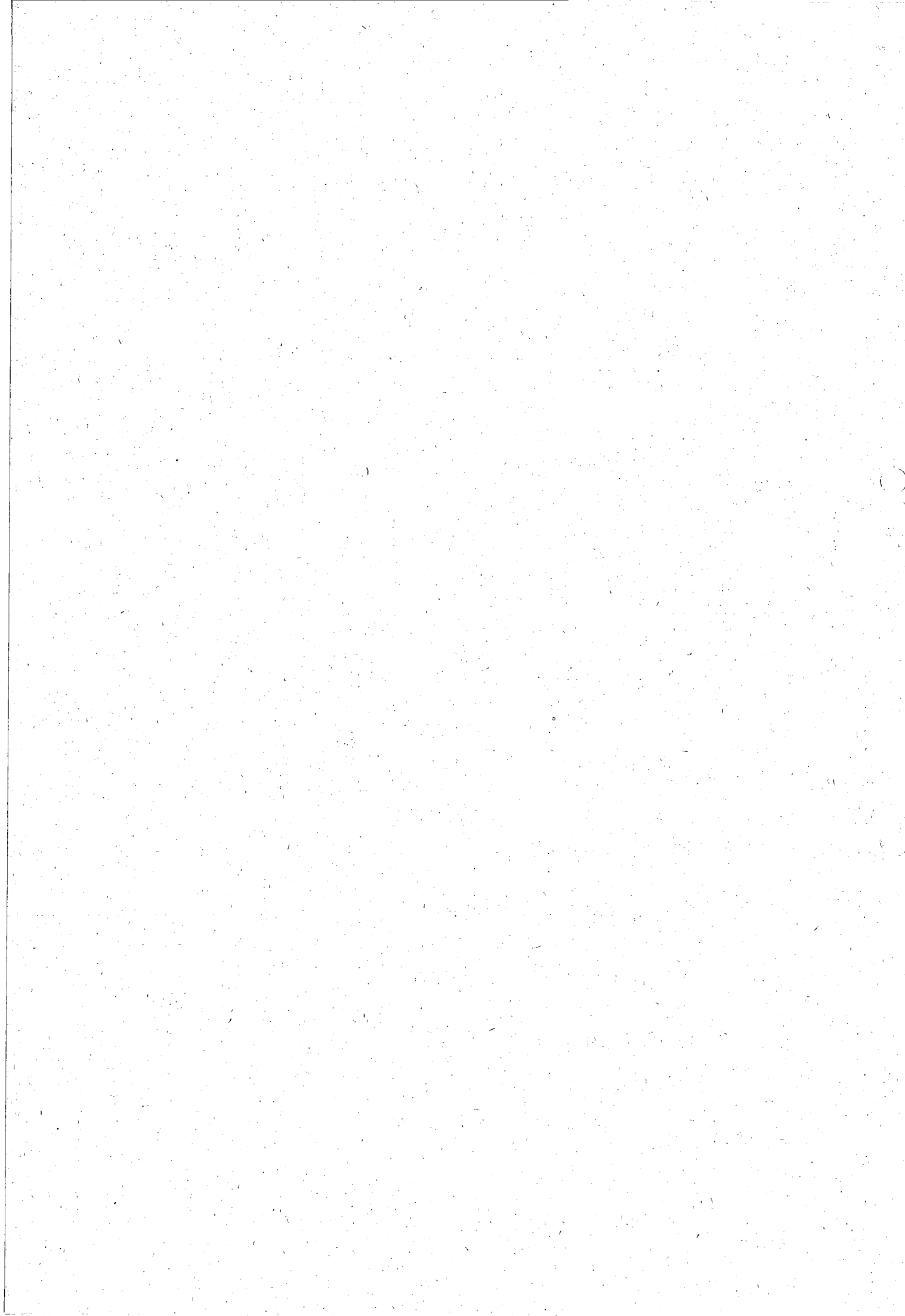



STATISTISCHE BERICHTE

HESSISCHES STATISTISCHES LANDESAMT

Postfach 3205 · 6200 Wiesbaden 1 · Telefon (06121) 3681

* A I 1, A I 2, A I 4 - hj 1/82

* A II 1, * III 1 - hj 1/82

A V 1, A V 2 - hj 1/82

9. November 1982

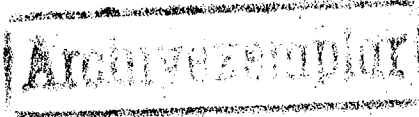

Die Wohnbevölkerung der hessischen Gemeinden

am 30.6.1982

Inhaltsübersicht

					Seite
Methodische und begriffliche Erklärungen					3
Wohnbevölkerung, Nichtdeutsche, Gemarkungsfläche (1.1.1982) und Bevölkerungsdichte am 30.6.1982					
Kreisübersicht					4 - 5
Umlandverband					5
Grenzgebiet zur DDR					5
Gemeindeergebnisse nach Kreisen					6 - 32
und zwar:					
<u>Reg.-Bez. Darmstadt</u>		<u>Reg.-Bez. Gießen</u>		<u>Reg.-Bez. Kassel</u>	
	Seite		Seite		Seite
Kreisfreie Städte		Landkreise		Kreisfreie Stadt	
Darmstadt, St.	6	Gießen	18	Kassel, St.	24
Frankfurt am Main, St.	6	Lahn-Dill-Kreis	19-20		
Offenbach am Main, St.	6	Limburg-Weilburg	20-21	Landkreise	
Wiesbaden, St.	6	Marburg-Biedenkopf	21-22	Fulda	24-25
		Vogelsbergkreis	23-24	Hersfeld-Rotenburg	25-26
Landkreise				Kassel	27-28
Bergstraße	6-7			Schwalm-Eder-Kreis	28-30
Darmstadt-Dieburg	7-8			Waldeck-Frankenberg	30-31
Groß-Gerau	9			Werra-Meißner-Kreis	31-32
Hochtaunuskreis	10				
Main-Kinzig-Kreis	10-12				
Main-Taunus-Kreis	12-13				
Odenwaldkreis	13-14				
Offenbach	14-15				
Rheingau-Taunus-Kreis	15-16				
Wetteraukreis	16-17				
Gemeindeergebnisse in alphabetischer Reihenfolge					33-37
Gemeindeergebnisse nach der Wohnbevölkerungszahl					38-42
Gemeindeergebnisse nach dem Ausländeranteil					43-47
Gemeindeergebnisse nach der Bevölkerungsdichte					48-52
Wohnbevölkerung Hessens nach Gemeindegrößenklassen am 31.12.1981 und 30.6.1982					53
Ergänzungen zum Amtlichen Verzeichnis der Gemeinden in Hessen, Ausgabe 1966					54

Erläuterungen der Abkürzungen

I = insgesamt M = männlich W = weiblich
St. = Stadt

Allgemeines

Dieser Bericht enthält das auf der Basis der Volkszählung vom 27.5.1970 ermittelte Ergebnis der Bevölkerungsfortschreibung für Gemeinden, Kreise, Regierungsbezirke, für das Land Hessen sowie den Umlandverband Frankfurt und das Grenzgebiet zur DDR zum 30.6.1982. Ausgewiesen sind außerdem die für die Fortschreibung maßgebenden Ergebnisse der natürlichen und räumlichen Bevölkerungsbewegung für das 1. Halbjahr 1982. Außerdem sind Daten für Nichtdeutsche, die Gemarkungsfläche sowie die Bevölkerungsdichte aufgenommen und der Tabellenteil enthält in 4 weiteren Abschnitten Gemeindeergebnisse, wobei die Gemeinden in alphabetischer Reihenfolge, nach der Wohnbevölkerungszahl, nach dem Ausländeranteil und nach der Bevölkerungsdichte jeweils geordnet sind. Sämtlichen Daten liegt der neueste Gebietsstand (1.1.1981) zugrunde; Schreibweise der Kreise und Gemeinden nach dem Stand vom 30.6.1982.

Methodische und begriffliche Erklärungen

Wohnbevölkerungsbegriff: Zur Wohnbevölkerung einer Gemeinde zählen

1. alle Personen, die in ihr den ständigen Wohnsitz (Hauptwohnung) haben, abzüglich derjenigen, die in einer anderen Gemeinde weiteren Wohnraum (Nebenwohnung) haben und von dort aus regelmäßig zur Arbeit, Ausbildung, Schule usw. gehen oder sich dort überwiegend aufhalten.
2. alle Personen, die in ihr eine Nebenwohnung haben, von der sie regelmäßig zur Arbeit, Ausbildung, Schule usw. gehen, oder die sich in dieser Nebenwohnung überwiegend aufhalten.

Dieser Wohnbevölkerungsbegriff ist bundeseinheitlich festgelegt. Bei den ausgewiesenen Wohnbevölkerungszahlen handelt es sich um Fortschreibungsergebnisse aufgrund der Geburten-, Sterbe- und Wanderungsstatistik. Grundlage für die Fortschreibung sind gegenwärtig die Wohnbevölkerungszahlen aus der Volkszählung 1970.

Nichtdeutsche: Dazu zählen, neben den Personen mit nur fremder Staatsangehörigkeit, auch die Staatenlosen und Personen mit ungeklärter Staatsangehörigkeit. Deutsche, die zugleich eine fremde Staatsangehörigkeit besitzen, gehören nicht zu den Ausländern. Mitglieder der ausländischen Stationierungstreitkräfte sowie der ausländischen diplomatischen und konsularischen Vertretungen mit ihren Familienmitgliedern werden in der Bevölkerungsfortschreibung nicht erfaßt.

Natürliche Bevölkerungsbewegung

Erhebungsgrundlagen für Geborene und Gestorbene sind Zählkarten, die auf Grund der Beurkundungen der Standesbeamten für Zwecke der Statistik ausgefüllt werden.

Geborene: Unter dem Begriff Geborene werden in der Statistik Lebend- und Totgeborene verstanden. Da für die Bevölkerungsfortschreibung nur die Lebendgeborenen von Bedeutung sind, ist in diesem Bericht ausschließlich dieser Personenkreis ausgewiesen.

Lebendgeborene sind Kinder, bei denen nach der Scheidung vom Mutterleib entweder das Herz geschlagen oder die Nabelschnur pulsiert oder die natürliche Lungenatmung eingesetzt hat. Diese Definition für Lebendgeborene ist in § 29 der Verordnung zur Ausführung des Personenstandsgesetzes vom 12.8.1957 festgelegt. Sie deckt sich mit der Definition der WHO.

Gestorbene: Ohne Totgeborene, nachträglich beurkundete Kriegssterbefälle und gerichtliche Todeserklärungen.

Räumliche Bevölkerungsbewegung (Wanderungsstatistik)

Erhebungsgrundlage: Die Zu- und Fortgezogenen werden mit Hilfe der polizeilichen Meldescheine erfaßt, die sie nach den gesetzlichen Vorschriften über die Meldepflicht bei einem Wohnungswechsel ausfüllen müssen. Die Auszählung erfolgt nach bundeseinheitlich festgelegten Richtlinien. Umzüge innerhalb derselben Gemeinde werden nicht berücksichtigt.

Bevölkerungszu- und -abnahme: Differenz der Wohnbevölkerung zweier Stichtage oder Addition des Geborenen- bzw. Sterbeüberschusses und des Wanderungsgewinns bzw. -verlustes eines Zeitraumes. Ist dabei das Ergebnis positiv, liegt eine Bevölkerungszu-, andernfalls eine -abnahme vor.

SCHL. NR. DES KREI- SES	N A M E	G E S C H L. .	BEVÖLKERUNGSVORGÄNGE IM 1. HALBJAHR 1982								WOHNBEVÖLKERUNG AM 30.06.1982			GEMAR- KUNGS- FLÄCHEN AM 01.01.82	EIN- WOH- NER JE QKM
			GE- BO- RE- NE	GE- STOR- BE- NE	ZUGEZOGENE		FORTGEZOGENE		ZU- OD. AB- NAHME DER BEV.	INS- GESAMT	DARUNTER NICHTDEUTSCHE		QKM		
					INS- GESAMT	AUS HESS. GE- MEINDEN	INS- GESAMT	NACH HESS. GE- MEINDEN			ANZAHL	V.H.			
411	DARMSTADT, ST.	I M W	632 325 307	813 371 442	4294 2385 1909	2411 1288 1123	4327 2505 1822	2392 1284 1108	-214 -166 -48	138419 66256 72123	14711 8264 6447	10,6 12,5 8,9	122,36	1131	
412	FRANKFURT AM MAIN, ST.	I M W	2622 1390 1232	3910 1829 2081	17137 9685 7452	7145 3779 3366	18662 10763 7899	8198 4246 3952	-2813 -1517 -1296	622539 291348 331191	131858 71079 60779	21,2 24,4 18,4	249,05	2500	
413	OFFENBACH AM MAIN, ST.	I M W	564 279 285	738 332 406	3268 1728 1540	1903 993 910	3592 1987 1605	1872 956 916	-498 -312 -186	110014 51341 58673	20960 11063 9897	19,1 21,5 16,9	44,85	2453	
414	WIESBADEN, LANDESH.-ST.	I M W	1170 616 554	1718 810 908	5628 2948 2680	2053 1042 1011	5438 2901 2537	2065 1070 995	-358 -147 -211	274091 127567 146524	31776 17326 14450	11,6 13,6 9,9	204,01	1343	
431	LKR. BERGSTRASSE	I M W	1160 578 582	1298 656 642	5833 3065 2768	2481 1282 1199	5465 2925 2540	2516 1306 1210	230 62 168	239652 116026 123626	16563 9051 7512	6,9 7,8 6,1	719,15	333	
432	LKR. DARMSTADT-DIEBURG	I M W	1245 644 601	1231 620 611	6874 3632 3242	4608 2407 2201	6771 3577 3194	4507 2313 2194	117 79 38	249779 122919 126860	22100 11799 10301	8,8 9,6 8,1	658,35	379	
433	LKR. GROSS-GERAU	I M W	1133 589 544	1044 527 517	6868 4057 2811	3926 2114 1812	7305 4454 2851	3896 2105 1791	-348 -335 -13	233010 117100 115910	34097 20357 13740	14,6 17,4 11,9	453,67	514	
434	HOCHTAUNUSKREIS	I M W	851 452 399	1127 503 624	7013 3503 3510	4583 2238 2345	6403 3150 3253	4083 1949 2134	334 302 32	206620 97675 108945	19398 10315 9083	9,4 10,6 8,3	481,63	429	
435	MAIN-KINZIG-KREIS	I M W	1752 852 900	2039 976 1063	9682 5147 4535	6253 3217 3036	9006 4821 4185	6045 3196 2849	389 202 187	366820 177805 189015	36063 20135 15928	9,8 11,3 8,4	1398,01	262	
436	MAIN-TAUNUS-KREIS	I M W	960 493 467	903 423 480	6486 3363 3123	4006 2050 1956	7025 3812 3213	4703 2506 2197	-482 -379 -103	201585 97753 103832	19639 10466 9173	9,7 10,7 8,8	222,39	906	
437	ODENWÄLDKREIS	I M W	432 224 208	536 278 258	2188 1083 1105	1474 721 753	1878 940 938	1179 575 604	206 89 117	85461 41125 44336	6784 3643 3141	7,9 8,9 7,1	623,94	137	
438	LKR. OFFENBACH	I M W	1409 707 702	1316 681 635	9140 4751 4389	5937 3069 2868	9646 5184 4462	6072 3131 2941	-413 -407 -6	295810 143343 152467	33965 18207 15758	11,5 12,7 10,3	356,30	830	
439	RHEINGAU-TAUNUS-KREIS	I M W	739 380 359	903 405 498	5126 2669 2457	3095 1553 1542	4565 2441 2124	2687 1351 1336	397 203 194	165002 79839 85163	11623 6644 4979	7,0 8,3 5,8	811,44	203	
440	WETTERAUKREIS	I M W	1237 622 615	1518 732 786	6660 3442 3218	4754 2417 2337	6496 3440 3056	4644 2401 2243	-117 -108 -9	253078 122769 130309	15476 8742 6734	6,1 7,1 5,2	1100,59	230	
	REG-BEZ. D A R M S T A D T	I M W	15906 8151 7755	19094 9143 9951	96197 51458 44739	54629 28170 26459	96579 52900 43679	54859 28389 26470	-3570 -2434 -1136	3441880 1652906 1788974	415013 227091 187922	12,1 13,7 10,5	7445,75	462	

SCHL. NR. DES KREI- SES	N A M E	G E S C H L .	BEVOELKERUNGSVORGAENGE IM 1. HALBJAHR 1982								WOHNBEVOELKERUNG AM 30.06.1982			GEMAR- KUNGS- FLAE- CHE AM 01.01.82 QKM	EIN- WOH- NER JE QKM ANZAHL
			GE- BO- RE- NE	GE- STOR- BE- NE	ZUGEZOGENE		FORTGEZOGENE		ZU- OD.AB- NAHME DER BEV.	INS- GESAMT	DARUNTER NICHTDEUTSCHE				
					INS- GESAMT	AUS HESS.GE- MEINDEN	INS- GESAMT	NACH HESS.GE- MEINDEN			ANZAHL	V.H.			
531	LKR.GIESSEN	I M W	1141 609 532	1231 615 616	7597 3991 3606	5235 2720 2515	7706 4081 3625	5315 2731 2584	-199 -96 -103	234115 113207 120908	14085 8161 5924	6,0 7,2 4,9	854,62	274	
532	LAHN-DILL-KREIS	I M W	1211 616 595	1454 697 757	5457 2888 2569	3731 1934 1797	6020 3245 2775	3948 2056 1892	-806 -438 -368	239111 115845 123266	16322 9332 6990	6,8 8,1 5,7	1066,04	224	
533	LKR.LIMBURG-WEILBURG	I M W	742 376 366	988 477 511	3746 2011 1735	2249 1209 1040	3388 1856 1532	2106 1134 972	112 54 58	151556 72625 78931	6458 3646 2812	4,3 5,0 3,6	738,20	205	
534	LKR.MARBURG-BIEDENKOPF	I M W	1218 624 594	1200 559 641	6531 3310 3221	3868 1912 1956	6289 3208 3081	3881 1964 1917	260 167 93	240191 118039 122152	15220 9101 6119	6,3 7,7 5,0	1262,46	190	
535	VOGELSBERGKREIS	I M W	520 267 253	762 381 381	2168 1173 995	1508 799 709	2073 1197 876	1481 847 634	-147 -138 -9	109185 53346 55839	2853 1611 1242	2,6 3,0 2,2	1458,96	75	
	REG-BEZ.G I E S S E N	I M W	4832 2492 2340	5635 2729 2906	25499 13373 12126	16591 8574 8017	25476 13587 11889	16731 8732 7999	-780 -451 -329	974158 473062 501096	54938 31851 23087	5,6 6,7 4,6	5380,29	181	
611	KASSEL, ST.	I M W	787 406 381	1341 613 728	5304 2861 2443	2924 1541 1383	6226 3382 2844	3296 1689 1607	-1476 -728 -748	193303 88836 104467	16809 9350 7459	8,7 10,5 7,1	106,95	1807	
631	LKR.FULDA	I M W	973 481 492	1036 519 517	4024 2124 1900	2797 1450 1347	3990 2038 1952	2674 1341 1333	-29 48 -77	191058 90875 100183	7266 3941 3325	3,8 4,3 3,3	1380,32	138	
632	LKR.HERSFELD-ROTENBURG	I M W	576 312 264	799 402 397	2711 1406 1305	1821 934 887	2664 1390 1274	1810 911 899	-176 -74 -102	127389 61342 66047	3824 2121 1703	3,0 3,5 2,6	1096,90	116	
633	LKR.KASSEL	I M W	1000 502 498	1340 636 704	6714 3493 3221	4663 2438 2225	5970 3182 2788	4268 2250 2018	404 177 227	223725 108840 114885	6037 3450 2587	2,7 3,2 2,3	1292,47	173	
634	SCHWALM-EDER-KREIS	I M W	852 447 405	1144 582 562	4045 2170 1875	2839 1500 1339	3680 1918 1762	2709 1379 1330	73 117 -44	181736 88738 92998	4483 2520 1963	2,5 2,8 2,1	1538,29	118	
635	LKR.WALDECK-FRANKENBERG	I M W	727 378 349	934 457 477	3768 1890 1878	2110 1045 1065	3309 1689 1620	1921 931 990	252 122 130	155364 75225 80139	6868 4289 2579	4,4 5,7 3,2	1848,57	84	
636	WERRA-MEISSNER-KREIS	I M W	592 310 282	878 424 454	2521 1336 1185	1431 734 697	2485 1290 1195	1537 764 773	-250 -68 -182	117686 56495 61191	3169 1806 1363	2,7 3,2 2,2	1024,90	115	
	REG-BEZ.K A S S E L	I M W	5507 2836 2671	7472 3633 3839	29087 15280 13807	18585 9642 8943	28324 14889 13435	18215 9265 8950	-1202 -406 -796	1190261 570351 619910	48456 27477 20979	4,1 4,8 3,4	8288,40	144	
	LAND H E S S E N	I M W	26245 13479 12766	32201 15505 16696	150783 80111 70672	89805 46386 43419	150379 81376 69003	89805 46386 43419	-5552 -3291 -2261	5606299 2696319 2909980	518407 286419 231988	9,2 10,6 8,0	21114,44	266	
	UMLANDVERBAND FRANKFURT	I M W	6784 3516 3268	8330 3945 4385	45347 24288 21059	25125 12981 12144	47620 26149 21471	26421 13599 12822	-3819 -2290 -1529	1513423 719041 794382	236314 126873 109441	15,6 17,6 13,8	1427,53	1060	
	GRENZGEBIET ZUR DDR	I M W	4395 2255 2140	5979 2908 3071	22829 12065 10764	14639 7590 7049	23031 12167 10864	14771 7541 7230	-1786 -755 -1031	946882 451493 495389	41259 23021 18238	4,4 5,1 3,7	5910,03	160	

SCHL. NR. DER GE- MEIN- DE	N A M E	G E S C H L.	BEVOELKERUNGSVORGAENGE IM 1. HALBJAHR 1982								WOHNBEVOELKERUNG AM 30.06.1982			GEMAR- KUNGS- FLAE- CHE AM 01.01.82	EIN- WOH- NER JE QKM
			GE- BO- RE- NE	GE- STOR- BE- NE	ZUGEZOGENE		FORTGEZOGENE		ZU- OD. AB- NAHME DER BEV.	INS- GESAMT	DARUNTER NICHTDEUTSCHE				
					INS- GESAMT	AUS HESS.GE- MEINDEN	INS- GESAMT	NACH HESS.GE- MEINDEN			ANZAHL	V.H.			
411000	DARMSTADT, ST.	I M W	632 325 307	813 371 442	4294 2385 1909	2411 1288 1123	4327 2505 1822	2392 1284 1108	-214 -166 -48	138419 66296 72123	14711 8264 6447	10,6 12,5 8,9	122,36	1131	
412000	FRANKFURT AM MAIN, ST.	I M W	2622 1390 1232	3910 1829 2081	17137 9685 7452	7145 3779 3366	18662 10763 7899	8198 4246 3952	-2813 -1517 -1296	622539 291348 331191	131858 71079 60779	21,2 24,4 18,4	249,05	2500	
413000	OFFENBACH AM MAIN, ST.	I M W	564 279 285	738 332 406	3268 1728 1540	1903 993 910	3592 1987 1605	1872 956 916	-498 -312 -186	110014 51341 58673	20960 11063 9897	19,1 21,5 16,9	44,85	2453	
414000	WIESBADEN, LANDESH.-ST.	I M W	1170 616 554	1718 810 908	5628 2948 2680	2053 1042 1011	5438 2901 2537	2065 1070 995	-358 -147 -211	274091 127567 146524	31776 17326 14450	11,6 13,6 9,9	204,01	1344	
431	LKR. BERGSTRASSE														
001	ABTSTEINACH	I M W	6 1 5	8 5 3	30 16 14	16 8 8	32 15 17	13 5 8	-4 -3 -1	2137 1060 1077	40 16 24	1,9 1,5 2,2	11,03	194	
002	BENSHEIN, ST.	I M W	144 84 60	221 90 131	816 415 401	462 227 235	783 420 363	466 247 219	-44 -11 -33	32890 15529 17361	2322 1253 1069	7,1 8,1 6,2	57,86	568	
003	BIBLIS	I M W	39 26 13	36 23 13	171 81 90	71 33 38	157 77 80	76 35 41	17 7 10	8019 3987 4032	355 223 132	4,4 5,6 3,3	40,43	198	
004	BIRKENAU	I M W	54 23 31	39 24 15	261 140 121	69 40 29	194 107 87	61 34 27	82 32 50	10170 4998 5172	583 332 251	5,7 6,6 4,9	24,57	414	
005	BUERSTADT, ST.	I M W	66 31 35	85 44 41	228 126 102	95 53 42	251 133 118	118 58 60	-42 -20 -22	14183 6886 7297	814 454 360	5,7 6,6 4,9	34,47	411	
006	EINHAUSEN	I M W	28 12 16	22 10 12	105 53 52	71 34 37	112 68 44	64 38 26	-1 -13 12	4845 2464 2381	114 62 52	2,4 2,5 2,2	26,67	182	
007	FUERTH	I M W	39 15 24	53 28 25	222 118 104	124 65 59	190 100 90	123 66 57	18 5 13	9474 4653 4821	670 365 305	7,1 7,8 6,3	38,41	247	
008	GORXHEIMTAL	I M W	28 12 16	15 8 7	89 47 42	21 10 11	71 38 33	19 11 8	31 13 18	3927 1936 1991	111 81 30	2,8 4,2 1,5	10,45	376	
009	GRASELLENBACH	I M W	14 4 10	22 15 7	108 56 52	40 21 19	117 65 52	73 35 38	-17 -20 3	3011 1455 1556	247 148 99	8,2 10,2 6,4	22,87	132	
010	GROSS-ROHRHEIM	I M W	16 9 7	22 15 7	55 29 26	40 22 18	60 30 30	36 16 20	-11 -7 -4	3428 1663 1765	154 91 63	4,5 5,5 3,6	19,56	175	
011	HEPPENHEIM (BERGSTR.), ST.	I M W	89 39 50	125 52 73	732 379 353	350 178 172	536 297 239	283 155 128	160 69 91	23972 11497 12475	1742 888 854	7,3 7,7 6,8	52,12	460	
012	HIRSCHHORN (NECKAR), ST.	I M W	18 9 9	25 14 11	138 79 59	44 27 17	95 47 48	29 13 16	36 27 9	4004 1916 2088	427 229 198	10,7 12,0 9,5	30,85	130	
013	LAMPERTHEIM, ST.	I M W	160 73 87	164 84 80	548 280 268	169 84 85	558 306 252	154 79 75	-14 -37 23	31147 14984 16163	2346 1333 1013	7,5 8,9 6,3	71,99	433	
014	LAUTERTAL (ODENWALD)	I M W	29 13 16	34 18 16	142 75 67	90 47 43	151 76 75	114 55 59	-14 -6 -8	6894 3409 3485	136 86 50	2,0 2,5 1,4	30,76	224	

SCHL. NR. DER GE- MEIN- DE	N A M E	G E S C H L. .	BEVOELKERUNGSVORGAENGE IM 1. HALBJAHR 1982								WOHNBEVOELKERUNG AM 30.06.1982			GEMAR- KUNGS- FLAE- CHE AM 01.01.82 QKM	EIN- WOH- NER JE QKM
			GE- BO- RE- NE	GE- STOR- BE- NE	ZUGEZOGENE		FORTGEZOGENE		ZU- OD. AB- NAHME DER BEV.	INS- GESAMT	DARUNTER NICHTDEUTSCHE				
					INS- GESAMT	AUS HESS. GE- MEINDEN	INS- GESAMT	NACH HESS. GE- MEINDEN			ANZAHL	V.H.	ANZAHL		
431	LKR.BERGSTRASSE														
015	LINDENFELS, ST.	I M W	29 13 16	38 18 20	251 125 126	120 60 60	260 131 129	203 106 97	-18 -11 -7	4922 2327 2595	331 185 146	6,7 8,0 5,6	21,09	233	
016	LURSCH, ST.	I M W	56 26 30	64 37 27	206 113 93	130 73 57	222 116 106	138 68 70	-24 -14 -10	10776 5265 5511	472 248 224	4,4 4,7 4,1	25,23	427	
017	MOERLENBACH	I M W	51 29 22	31 15 16	318 183 135	93 51 42	194 98 96	83 47 36	144 99 45	8371 4180 4191	619 361 258	7,4 8,6 6,2	27,20	308	
018	NECKARSTEINACH, ST.	I M W	16 6 10	27 11 16	75 45 30	17 11 6	87 51 36	12 8 4	-23 -11 -12	3866 1858 2008	100 47 53	2,6 2,5 2,6	22,06	175	
019	RIMBACH	I M W	36 22 14	30 17 13	183 103 80	96 52 44	166 88 78	80 42 38	23 20 3	8193 4037 4156	399 205 194	4,9 5,1 4,7	23,15	354	
020	VIERNHEIM, ST.	I M W	159 90 69	146 85 61	693 357 336	113 57 56	778 428 350	132 67 65	-72 -66 -6	29503 14225 15278	3550 1861 1689	12,0 13,1 11,1	48,40	610	
021	WALD-MICHEL BACH	I M W	60 30 30	63 26 37	282 147 135	121 61 60	294 155 139	130 66 64	-15 -4 -11	10763 5234 5529	799 468 331	7,4 8,9 6,0	74,35	145	
022	ZWINGENBERG, ST.	I M W	23 11 12	28 17 11	180 98 82	129 68 61	157 79 78	109 55 54	18 13 5	5157 2463 2694	232 115 117	4,5 4,7 4,3	5,62	918	
431	LKR.BERGSTRASSE	I M W	1160 578 582	1298 856 642	5833 3065 2768	2481 1282 1199	5465 2925 2540	2516 1306 1210	230 62 168	239652 116026 123626	16563 9051 7512	6,9 7,8 6,1	719,15	333	
432	LKR.DARMSTADT-DIEBURG														
001	ALS BACH-HAEHNLEIN	I M W	24 15 9	39 17 22	234 124 110	190 102 88	165 86 79	119 55 64	54 36 18	6542 3162 3380	325 167 158	5,0 5,3 4,7	15,78	415	
002	BABENHAUSEN, ST.	I M W	84 34 50	63 29 34	262 128 134	140 67 73	432 225 207	230 111 119	-149 -92 -57	13966 6822 7144	2045 1034 1011	14,6 15,2 14,2	66,86	209	
003	BICKENBACH	I M W	32 15 17	19 12 7	127 64 63	96 48 48	125 67 58	103 53 50	15 0 15	4490 2166 2324	304 161 143	6,8 7,4 6,2	9,29	483	
004	DIEBURG, ST.	I M W	44 19 25	78 38 40	326 198 128	204 119 85	377 233 144	222 125 97	-85 -54 -31	13138 6761 6377	756 361 395	5,8 5,3 6,2	23,60	557	
005	EPPERTSHAUSEN	I M W	24 16 8	22 13 9	128 79 49	95 55 40	129 69 60	104 56 48	1 13 -12	5273 2621 2652	444 257 187	8,4 9,8 7,1	13,09	403	
006	ERZHAUSEN	I M W	28 15 13	32 13 19	164 88 76	101 55 46	207 117 90	134 74 60	-47 -27 -20	6161 3033 3128	665 362 303	10,8 11,9 9,7	7,41	831	
007	FISCHBACH TAL	I M W	8 6 2	12 4 8	59 31 28	45 23 22	49 29 20	37 24 13	6 4 2	2296 1155 1141	35 28 7	1,5 2,4 0,6	13,27	173	

SCHL. NR. DER GE- MEIN- DE	N A M E	G E S C H L .	BEVOELKERUNGSVORGAENGE IM 1. HALBJAHR 1982								WOHNBEVOELKERUNG AM 30.06.1982			GEMAR- KUNGS- FLAE- CHE AM 01.01.82	EIN- WOHN- NER JE QKM
			GE- BO- RE- NE	GE- STOR- BE- NE	ZUGEZOGENE		FORTGEZOGENE		ZU- OD. AB- NAHME DER BEV.	INS- GESAMT	DARUNTER NICHTDEUTSCHE				
					INS- GESAMT	AUS HESS. GE- MEINDEN	INS- GESAMT	NACH HESS. GE- MEINDEN			ANZAHL	V. H.	QKM	ANZAHL	
432	LKR. DARMSTADT-DIEBURG														
008	GRIESHEIM, ST.	I M W	138 64 74	97 50 47	674 374 300	456 256 200	605 321 284	395 215 180	110 67 43	20239 9709 10530	2743 1348 1395	13,6 13,9 13,2	21,41	945	
009	GROSS-BIEBERAU, ST.	I M W	21 12 9	18 12 6	85 47 38	53 27 26	65 37 28	44 22 22	23 10 13	3856 1894 1962	272 160 112	7,1 8,4 5,7	18,27	211	
010	GROSS-UMSTADT, ST.	I M W	79 43 36	95 48 47	388 205 183	248 130 118	361 179 182	220 104 116	11 21 -10	18866 9123 9743	1799 944 855	9,5 10,3 8,8	86,80	217	
011	GROSS-ZIMMERN	I M W	55 29 26	50 34 16	233 122 111	160 86 74	294 160 134	202 110 92	-56 -43 -13	10465 5224 5241	1362 809 553	13,0 15,5 10,6	20,77	504	
012	MESSSEL	I M W	14 7 7	11 5 6	125 69 56	96 54 42	92 52 40	67 38 29	36 19 17	3566 1755 1811	237 128 109	6,6 7,3 6,0	14,70	243	
013	MODAUTAL	I M W	20 10 10	32 11 21	95 39 56	75 31 44	92 56 36	70 42 28	-9 -18 9	4538 2206 2332	144 64 80	3,2 2,9 3,4	31,80	143	
014	MUEHLTAL	I M W	54 33 21	71 35 36	439 254 185	301 173 128	384 209 175	267 140 127	38 43 -5	12809 6364 6445	819 441 378	6,4 6,9 5,9	25,33	506	
015	MUENSTER	I M W	62 32 30	47 28 19	277 149 128	178 92 86	288 133 155	212 103 109	4 20 -16	11148 5527 5621	829 448 381	7,4 8,1 6,8	20,78	536	
016	OBBER-RAMSTADT, ST.	I M W	58 31 27	45 27 18	391 197 194	265 132 133	348 180 168	227 110 117	56 21 35	12871 6342 6529	1315 733 582	10,2 11,6 8,9	41,88	307	
017	OTZBERG	I M W	23 17 6	33 17 16	120 52 68	97 41 56	106 49 57	92 40 52	4 3 1	5653 2770 2883	215 102 113	3,8 3,7 3,9	41,94	135	
018	PFUNGSTADT, ST.	I M W	118 68 50	116 53 63	630 329 301	422 218 204	622 338 284	413 221 192	10 6 4	23577 11666 11911	2304 1282 1022	9,8 11,0 8,6	42,53	554	
019	REINHEIM, ST.	I M W	90 45 45	58 31 27	418 221 197	272 146 126	387 190 197	306 147 159	63 45 18	16101 8018 8083	1011 544 467	6,3 6,8 5,8	27,71	581	
020	ROSSDOERF	I M W	47 26 21	58 27 31	305 154 151	204 104 100	347 193 154	230 127 103	-53 -40 -13	10808 5269 5539	685 364 321	6,3 6,9 5,8	20,60	525	
021	SCHAAFHEIM	I M W	51 24 27	39 13 26	150 73 77	83 35 48	149 65 84	72 29 43	13 19 -6	7676 3816 3860	549 311 238	7,2 8,1 6,2	32,18	239	
022	SEEHEIM-JUGENHEIM	I M W	65 34 31	105 52 53	535 269 266	355 170 185	524 241 283	343 153 190	-29 10 -39	16245 7860 8385	983 486 497	6,1 6,2 5,9	27,98	581	
023	WEITERSTADT	I M W	106 49 57	91 51 40	709 366 343	472 243 229	623 348 275	398 214 184	101 16 85	19495 9656 9839	2259 1265 994	11,6 13,1 10,1	34,40	567	
432	LKR. DARMSTADT-DIEBURG	I M W	1245 644 601	1231 620 611	6874 3632 3242	4608 2407 2201	6771 3577 3194	4507 2313 2194	117 79 38	249779 122919 126860	22100 11799 10301	8,8 9,6 8,1	658,35	379	

SCHL. NR. DER GE- MEIN- DE	N A M E	G E S C H L .	BEVOELKERUNGSVORGAENGE IM 1. HALBJAHR 1982								WOHNBEVOELKERUNG AM 30.06.1982			GEMAR- KUNGS- FLAE- CHE AM 01.01.82	EIN- WOH- NER JE QKM
			GE- BO- RE- NE	GE- STOR- BE- NE	ZUGEZOGENE		FORTGEZOGENE		ZU- OD. AB- NAHME DER BEV.	INS- GESAMT	DARUNTER: NICHTDEUTSCHE		QKM		
					INS- GESAMT	AUS HESS. GE- MEINDEN	INS- GESAMT	NACH HESS. GE- MEINDEN			ANZAHL	V.H.			
433	LKR.GROSS-GERAU														
001	BIEBESHEIM AM RHEIN	I	32	28	173	128	139	94	38	6120	669	10,9	18,68	328	
		M	13	15	89	69	65	46	22	3043	374	12,3			
		W	19	13	84	59	74	48	16	3077	295	9,6			
002	BISCHOFDSHEIM	I	69	46	337	154	297	150	63	12151	1687	13,9	9,01	1349	
		M	34	24	210	93	177	91	43	6035	992	16,4			
		W	35	22	127	61	120	59	20	6116	695	11,4			
003	BUETTELBOEN	I	53	34	292	205	295	206	16	10772	686	6,4	30,01	359	
		M	24	20	140	95	157	102	-13	5258	354	6,7			
		W	29	14	152	110	138	104	29	5514	332	6,0			
004	GERNSHEIM, ST.	I	38	40	193	145	198	138	-7	7985	535	6,7	40,12	199	
		M	19	18	91	68	96	67	-4	3866	291	7,5			
		W	19	22	102	77	102	71	-3	4119	244	5,9			
005	GINSHEIM-GUSTAVSBURG	I	76	99	389	168	431	177	-65	15240	2071	13,6	13,94	1093	
		M	28	44	220	89	245	103	-41	7562	1256	16,6			
		W	48	55	169	79	186	74	-24	7678	815	10,6			
006	GROSS-GERAU, ST.	I	126	97	799	504	660	425	168	21912	3144	14,3	54,46	402	
		M	68	39	437	262	362	220	104	10810	1625	16,9			
		W	58	58	362	242	298	205	64	11102	1319	11,9			
007	KELSTERBACH, ST.	I	73	51	393	215	450	221	-35	13732	3166	23,1	15,27	899	
		M	43	30	225	132	266	127	-28	6854	1715	25,0			
		W	30	21	168	83	184	94	-7	6878	1451	21,1			
008	MOERFELDEN-WALLDORF, ST.	I	110	114	815	463	864	480	-53	30169	4818	16,0	44,44	679	
		M	66	56	436	233	454	245	-8	14789	2535	17,1			
		W	44	58	379	230	410	235	-45	15380	2283	14,8			
009	NAUHEIM	I	45	29	261	179	275	180	2	9338	1013	10,8	13,77	678	
		M	24	18	136	92	126	77	16	4694	608	13,0			
		W	21	11	125	87	149	103	-14	4644	405	8,7			
010	RAUNHEIM, ST.	I	66	57	347	255	437	273	-81	11452	1977	17,3	13,02	880	
		M	31	35	190	139	243	143	-57	5576	1012	18,1			
		W	35	22	157	116	194	130	-24	5876	965	16,4			
011	RIEDSTADT	I	87	73	524	411	489	402	49	17901	1211	6,8	73,75	243	
		M	52	39	273	212	257	206	29	9175	693	7,6			
		W	35	34	251	199	232	196	20	8726	518	5,9			
012	RUESSELSHEIM, ST.	I	270	296	1938	779	2420	910	-508	60338	12078	20,0	58,35	1034	
		M	144	150	1389	458	1816	548	-433	31550	8111	25,7			
		W	126	146	549	321	604	362	-75	28788	3967	13,8			
013	STOCKSTADT AM RHEIN	I	33	26	149	110	154	106	2	4984	494	9,9	18,70	267	
		M	12	13	86	60	94	62	-9	2450	281	11,5			
		W	21	13	63	50	60	44	11	2534	213	8,4			
014	TREBUR	I	55	54	258	210	196	134	63	10916	548	5,0	50,14	218	
		M	31	26	135	112	96	68	44	5438	310	5,7			
		W	24	28	123	98	100	66	19	5478	238	4,3			
433	LKR.GROSS-GERAU	I	1133	1044	6868	3926	7305	3896	-348	233010	34097	14,6	453,67	514	
		M	589	527	4057	2114	4454	2105	-335	117100	20357	17,4			
		W	544	517	2811	1812	2851	1791	-13	115910	13740	11,9			

SCHL. NR. DER GE- MEIN- DE	N A M E	G E S C H L .	BEVOELKERUNGSVORGAENGE IM 1. HALBJAHR 1982								WOHNBEVOELKERUNG AM 30.06.1982			GEMAR- KUNGS- FLAE- CHE AM 01.01.82	EIN- WOHN- NER JE QKM
			GE- BO- RE- NE	GE- STOR- BE- NE	ZUGEZOGENE		FORTGEZOGENE		ZU- OD. AB- NAHME DER BEV.	DARUNTER NICHTDEUTSCHE					
					INS- GESAMT	AUS HESS.GE- MEINDEN	INS- GESAMT	NACH HESS.GE- MEINDEN		INS- GESAMT	ANZAHL	V.H.			
434	HOCHTAUNUSKREIS														
001	BAD HOMBURG V.D.HOEHE, ST.	I M W	207 111 96	291 127 164	1470 750 720	884 443 441	1486 761 725	930 459 471	-100 -27 -73	51060 23615 27445	6097 3269 2828	11,9 13,8 10,3	51,15	998	
002	FRIEDRICHSDORF, ST.	I M W	118 51 67	102 48 54	1029 523 506	708 338 370	851 441 410	563 280 283	194 85 109	23484 11439 12045	2020 1118 902	8,6 9,8 7,5	30,16	779	
003	GLASHUETTEN	I M W	17 12 5	21 10 11	179 83 96	94 44 50	148 71 77	87 42 45	27 14 13	5211 2591 2620	448 257 191	8,6 9,9 7,3	27,07	193	
004	GRAEVENWIESBACH	I M W	29 12 17	22 10 12	113 70 43	97 59 38	82 46 36	69 36 33	38 26 12	4051 2000 2051	247 150 97	6,1 7,5 4,7	43,16	94	
005	KOENIGSTEIN IM TAUNUS, ST.	I M W	54 29 25	88 41 47	673 330 343	436 210 226	724 322 402	451 201 250	-85 -4 -81	16425 7735 8690	1948 1016 932	11,9 13,1 10,7	25,07	655	
006	KRONBERG IM TAUNUS, ST.	I M W	59 37 22	136 54 82	664 317 347	381 167 214	622 310 312	381 189 192	-35 -10 -25	17614 7986 9628	1562 797 765	8,9 10,0 7,9	18,62	946	
007	NEU-ANSPACH	I M W	45 25 20	64 26 38	410 205 205	318 162 156	180 90 90	111 50 61	211 114 97	8764 4282 4482	510 270 240	5,8 6,3 5,4	36,14	243	
008	OBERKSEL (TAUNUS), ST.	I M W	137 77 60	203 86 117	1270 621 649	827 393 434	1166 538 628	661 290 371	38 74 -36	38972 18088 20884	3801 1956 1845	9,8 10,8 8,8	44,98	866	
009	SCHMITTEN	I M W	22 13 9	49 23 26	260 127 133	181 95 86	203 106 97	144 74 70	30 11 19	7540 3697 3843	590 348 242	7,8 9,4 6,3	35,50	212	
010	STEINBACH (TAUNUS), ST.	I M W	39 22 17	36 22 14	255 133 122	180 90 90	344 164 180	247 117 130	-86 -31 -55	9747 4667 5080	834 421 413	8,6 9,0 8,1	4,40	2215	
011	USINGEN, ST.	I M W	55 31 24	57 28 29	411 204 207	275 137 138	293 155 138	205 97 108	116 52 64	10802 5260 5542	731 418 313	6,8 7,9 5,6	55,86	193	
012	WEHRHEIM	I M W	35 16 19	33 17 16	138 77 61	87 50 37	164 82 82	132 67 65	-24 -6 -18	7198 3498 3700	433 206 227	6,0 5,9 6,1	38,38	188	
013	WEILROD	I M W	34 16 18	25 11 14	141 63 78	115 50 65	140 64 76	102 47 55	10 4 6	5752 2817 2935	177 89 88	3,1 3,2 3,0	71,15	81	
434	HOCHTAUNUSKREIS	I M W	851 452 399	1127 503 624	7013 3503 3510	4583 2238 2345	6403 3150 3253	4083 1949 2134	334 302 32	206620 97675 108945	19398 10315 9083	9,4 10,6 8,3	481,63	429	
435	MAIN-KINZIG-KREIS														
001	BAD ORB, ST.	I M W	28 16 12	65 25 40	258 113 145	147 59 88	174 82 92	118 52 66	47 22 25	8345 3588 4757	253 135 118	3,0 3,8 2,5	47,78	175	
002	BAD SODEN-SALMUENSTER, ST.	I M W	49 27 22	57 30 27	335 162 173	173 75 98	233 106 127	145 61 84	94 53 41	11470 5502 5968	1049 588 461	9,1 10,7 7,7	58,61	196	

SCHL. NR. DER GE- MEIN- DE	N A M E	G E S C H L .	BEVOELKERUNGSVORGAENGE IM 1. HALBJAHR 1982								WOHNBEVOELKERUNG AM 30.06.1982			GEMAR- KUNGS- FLAE- CHE AM 01.01.82 QKM	EIN- WOH- NER JE QKM ANZAHL
			GE- BO- RE- NE	GE- STOR- BE- NE	ZUGEZOGENE		FORTGEZOGENE		ZU- OD. AB- NAHME DER BEV.	DARUNTER NICHTDEUTSCHE					
					INS- GESAMT	AUS- HESS. GE- MEINDEN	INS- GESAMT	NACH HESS. GE- MEINDEN		INS- GESAMT	ANZAHL	V.H.			
435	MAIN-KINZIG-KREIS														
003	BIEBERGEMUEND	I M W	37 16 21	35 19 16	122 67 55	93 52 41	152 76 76	112 56 56	-28 -12 -16	6997 3433 3564	177 87 90	2,5 2,5 2,5	78,53	89	
004	BIRSTEIN	I M W	38 18 20	42 18 24	108 52 56	88 42 46	94 46 48	72 37 35	10 6 4	5721 2822 2899	57 33 24	1,0 1,2 0,8	86,63	66	
005	BRACHTTAL	I M W	21 4 17	37 21 16	116 62 54	89 48 41	79 37 42	64 31 33	21 8 13	4696 2287 2409	190 108 82	4,0 4,7 3,4	30,85	152	
006	BRUCHKOEDEL, ST.	I M W	68 41 27	93 42 51	453 246 207	353 189 164	447 242 205	329 171 158	-19 3 -22	17975 8779 9196	1029 579 450	5,7 6,6 4,9	29,66	606	
007	ERLENSEE	I M W	43 19 24	55 27 28	367 194 173	245 126 119	287 150 137	198 102 96	68 36 32	10956 5233 5723	1205 611 594	11,0 11,7 10,4	18,59	589	
008	FLOERSBACHTAL	I M W	13 8 5	16 8 8	34 16 18	15 8 7	52 26 26	25 9 16	-21 -10 -11	2293 1099 1194	21 11 10	0,9 1,0 0,8	52,11	44	
009	FREIGERICHT	I M W	78 33 45	69 39 30	189 107 82	123 68 55	234 127 107	152 78 74	-36 -26 -10	12606 6144 6462	534 278 256	4,2 4,5 4,0	33,42	377	
010	GELNHAUSEN, ST.	I M W	79 39 40	142 45 97	487 230 257	347 154 193	496 266 230	307 147 160	-72 -42 -30	18258 8548 9710	1227 712 515	6,7 8,3 5,3	45,21	404	
011	GROSSKROTZENBURG	I M W	43 17 26	39 25 14	128 77 51	71 41 30	118 53 65	60 28 32	14 16 -2	6425 3202 3223	515 306 209	8,0 9,6 6,5	7,44	864	
012	GRUENDAU	I M W	49 24 25	51 25 26	287 156 131	202 94 108	248 138 110	165 83 82	37 17 20	10975 5468 5507	554 345 209	5,0 6,3 3,8	67,69	162	
013	HAMMERSBACH	I M W	18 9 9	22 7 15	102 51 51	74 35 39	66 28 38	54 24 30	32 25 7	3533 1740 1793	99 65 34	2,8 3,7 1,9	20,15	175	
014	HANAU, ST.	I M W	435 219 216	549 242 307	2063 1121 942	1285 698 587	2271 1285 986	1358 775 583	-322 -187 -135	86297 41360 44937	15003 8265 6738	17,4 20,0 15,0	76,95	1121	
015	HASSELKOTH	I M W	34 15 19	41 16 25	182 96 86	125 64 61	263 139 124	221 118 103	-88 -44 -44	6880 3339 3541	777 419 358	11,3 12,5 10,1	18,92	364	
016	JOSSGRUND	I M W	15 7 8	13 5 8	49 17 32	39 13 26	43 23 20	22 11 11	8 -4 12	3374 1714 1660	58 34 24	1,7 2,0 1,4	50,74	66	
017	LANGENSELBOLD	I M W	38 16 22	56 27 29	272 155 117	196 109 87	257 135 122	173 92 81	-3 9 -12	10405 5097 5308	565 335 230	5,4 6,6 4,3	26,26	396	
018	LINSENGERICHT	I M W	41 29 12	47 26 21	217 117 100	164 96 68	162 81 81	122 62 60	49 39 10	8210 4005 4205	264 139 125	3,2 3,5 3,0	29,82	275	
019	MAINTAL, ST.	I M W	194 91 103	143 81 62	1144 601 543	829 431 398	1076 556 520	733 377 356	119 55 64	37292 18129 19163	4828 2631 2197	12,9 14,5 11,5	32,40	1151	
020	NEUBERG	I M W	21 9 12	20 8 12	123 56 67	81 34 47	140 78 62	105 56 49	-16 -21 5	4835 2333 2502	316 170 146	6,5 7,3 5,8	10,54	459	

SCHL. NR. DER GE- MEIN- DE	N A M E	G E S C H L .	BEVOELKERUNGSVORGAENGE IM 1. HALBJAHR 1982								WOHNBEVOELKERUNG AM 30.06.1982			GEMAR- KUNGS- FLAE- CHE AM 01.01.82	EIN- WOHN- NER JE QKM
			GE- BO- RE- NE	GE- STOR- BE- NE	ZUGEZOGENE		FORTGEZOGENE		ZU- OD. AB- NAHME DER BEV.	INS- GESAMT	DARUNTER NICHTDEUTSCHE				
					INS- GESAMT	AUS HESS.GE- MEINDEN	INS- GESAMT	NACH HESS.GE- MEINDEN			ANZAHL	V.H.	QKM	ANZAHL	
435	MAIN-KINZIG-KREIS														
021	NIDDERAU, ST.	I M W	67 33 34	57 36 21	362 189 173	269 145 124	274 143 131	193 102 91	98 43 55	14220 6916 7304	526 294 232	3,7 4,3 3,2	46,77	304	
022	NIEDERDORFELDEN	I M W	11 6 5	17 11 6	112 60 52	72 38 34	124 59 65	89 40 49	-18 -4 -14	3146 1577 1569	300 162 138	9,5 10,3 8,8	6,55	480	
023	RODENBACH	I M W	56 27 29	52 28 24	379 183 196	274 133 141	281 134 147	196 94 102	102 48 54	11652 5700 5952	706 372 334	6,1 6,5 5,6	16,71	697	
024	RONNEBURG	I M W	11 7 4	16 6 10	58 32 26	43 23 20	56 27 29	31 16 15	-3 6 -9	2791 1380 1411	91 45 46	3,3 3,3 3,3	14,25	196	
025	SCHLUFCHTERN, ST.	I M W	55 23 32	89 47 42	284 166 118	198 116 82	246 115 131	181 83 98	4 27 -23	14203 6783 7420	430 242 188	3,0 3,6 2,5	113,27	125	
026	SCHOENECK	I M W	52 21 31	48 24 24	913 531 382	302 156 146	585 379 206	457 302 155	332 149 183	12846 6767 6079	3780 2273 1507	29,4 33,6 24,8	21,49	598	
027	SINNTAL	I M W	56 25 31	66 38 28	168 108 60	89 46 43	131 78 53	56 32 24	27 17 10	9481 4668 4813	233 148 85	2,5 3,2 1,8	111,85	85	
028	STEINAU AN DER STRASSE, ST.	I M W	54 31 23	55 29 26	174 83 91	124 57 67	201 100 101	140 70 70	-28 -15 -13	10446 5103 5343	505 290 215	4,8 5,7 4,0	104,87	100	
029	WAECHTERSACH, ST.	I M W	48 22 26	47 21 26	196 99 97	143 67 76	216 112 104	167 87 80	-19 -12 -7	10492 5089 5403	771 458 313	7,3 9,0 5,8	50,73	207	
200	GUTSBEZIRK SPESSART	I M W	0 0 0	0 0 0	0 0 0	0 0 0	0 0 0	0 0 0	0 0 0	0 0 0	0 0 0	0,0 0,0 0,0	89,20		
435	MAIN-KINZIG-KREIS	I M W	1752 852 900	2039 976 1063	9682 5147 4535	6253 3217 3036	9006 4821 4185	6045 3196 2849	389 202 187	366820 177805 189015	36063 20135 15928	9,8 11,3 8,4	1398,01	262	
436	MAIN-TAUNUS-KREIS														
001	BAD SODEN AM TAUNUS, ST.	I M W	81 41 40	117 51 66	642 319 323	355 171 184	633 301 332	365 156 209	-27 8 -35	18304 8447 9857	1937 988 949	10,6 11,7 9,6	12,45	1470	
002	EPPSTEIN, ST.	I M W	57 30 27	69 36 33	508 260 248	304 152 152	419 212 207	277 131 146	77 42 35	12246 5991 6255	898 474 424	7,3 7,9 6,8	24,20	506	
003	ESCHBORN, ST.	I M W	78 39 39	54 27 27	718 377 341	447 222 225	726 406 320	504 278 226	16 -17 33	17814 8656 9158	2100 1157 943	11,8 13,4 10,3	12,14	1467	
004	FLOERSHEIM AM MAIN, ST.	I M W	73 46 27	102 39 63	443 222 221	283 145 138	414 241 173	227 127 100	0 -12 12	16398 7988 8410	1696 909 787	10,3 11,4 9,4	22,96	714	
005	HATTERSHEIM AM MAIN, ST.	I M W	128 74 54	97 44 53	681 374 307	409 220 189	745 410 335	504 273 231	-33 -6 -27	23827 11741 12086	3552 1927 1625	14,9 16,4 13,4	15,81	1507	

SCHL. NR. DER GE- MEIN- DE	N A M E	G E S C H L .	BEVOELKERUNGSVORGAENGE IM 1. HALBJAHR 1982								WOHNBEVOELKERUNG AM 30.06.1982			GEMAR- KUNGS- FLAE- CHE AM 01.01.82	EIN- WOHN- NER JE QKM
			GE- BO- RE- NE	GE- STOR- BE- NE	ZUGEZOGENE		FORTGEZOGENE		ZU- OD.AB- NAHME DER BEV.	INS- GESAMT	DARUNTER NICHTDEUTSCHE				
					INS- GESAMT	AUS HESS.GE- MEINDEN	INS- GESAMT	NACH HESS.GE- MEINDEN			ANZAHL	V.H.			
436	MAIN-TAUNUS-KREIS														
006	HOCHHEIM AM MAIN,ST.	I M W	82 38 44	77 40 37	537 285 252	245 135 110	541 300 241	341 183 158	1 -17 18	15612 7508 8104	1128 596 532	7,2 7,9 6,6	19,43	803	
007	HOFHEIM AM TAUNUS,ST.	I M W	150 68 82	154 67 87	922 456 466	555 278 277	812 432 380	520 278 242	106 25 81	33476 16095 17381	2493 1346 1147	7,4 8,4 6,6	57,37	584	
008	KELKHEIM (TAUNUS),ST.	I M W	119 59 60	107 55 52	808 440 368	502 274 228	836 445 391	471 236 235	-16 -1 -15	27014 13206 13808	2391 1287 1104	8,9 9,7 8,0	30,76	878	
009	KRIFTTEL	I M W	51 31 20	35 15 20	328 171 157	254 132 122	298 158 140	214 114 100	46 29 17	9378 4724 4654	1129 666 463	12,0 14,1 9,9	6,76	1387	
010	LIEDERBACH	I M W	33 17 16	18 10 8	260 144 116	193 111 82	287 151 136	210 108 102	-12 0 -12	6718 3515 3203	783 411 372	11,7 11,7 11,6	6,20	1084	
011	SCHWALBACH AM TAUNUS,ST.	I M W	74 39 35	35 21 14	444 207 237	323 140 183	1087 640 447	911 544 367	-604 -415 -189	14485 6892 7593	1007 439 568	7,0 6,4 7,5	6,48	2235	
012	SULZBACH (TAUNUS)	I M W	34 11 23	38 18 20	195 108 87	136 70 66	227 116 111	159 78 81	-36 -15 -21	6313 2990 3323	525 266 259	8,3 8,9 7,8	7,85	804	
436	MAIN-TAUNUS-KREIS	I M W	960 493 467	903 423 480	6486 3363 3123	4006 2050 1956	7025 3812 3213	4703 2506 2197	-482 -379 -103	201585 97753 103832	19639 10466 9173	9,7 10,7 8,8	222,39	906	
437	ODENWALDKREIS														
001	BAD KENIG, ST.	I M W	41 25 16	57 28 29	211 98 113	145 69 76	166 72 94	121 51 70	29 23 6	8151 3860 4291	537 278 259	6,6 7,2 6,0	46,72	174	
002	BÉERFELDEN, ST.	I M W	34 14 20	32 15 17	119 57 62	51 26 25	131 64 67	78 39 39	-10 +8 -2	6784 3190 3594	563 284 279	8,3 8,9 7,8	71,18	95	
003	BRENSBACH	I M W	29 18 11	26 11 15	132 69 63	106 56 50	75 28 47	61 23 38	60 48 12	4616 2228 2388	187 81 106	4,1 3,6 4,4	23,17	199	
004	BREUBERG, ST.	I M W	45 15 30	32 20 12	223 119 104	139 71 68	209 125 84	112 62 50	27 -11 38	6701 3195 3506	1101 614 487	16,4 19,2 13,9	30,76	218	
005	BROMBACHTAL	I M W	14 6 8	22 13 9	89 35 54	71 27 44	108 51 57	74 33 41	-27 -23 -4	3201 1550 1651	158 79 79	4,9 5,1 4,8	20,44	157	
006	ERBACH, ST.	I M W	47 27 20	73 34 39	274 135 139	178 87 91	244 121 123	156 75 81	4 7 -3	10825 5083 5742	993 520 473	9,2 10,2 8,2	61,53	176	
007	FRAENKISCH-CRUMBACH	I M W	10 5 5	20 11 9	64 30 34	55 27 28	47 26 21	31 19 12	7 -2 9	2678 1316 1362	49 25 24	1,8 1,9 1,8	16,10	166	
008	HESSENECK	I M W	5 3 2	4 2 2	9 6 3	4 4 0	27 16 11	7 3 4	-17 -9 -8	853 429 424	44 35 9	5,2 8,2 2,1	29,99	28	

SCHL. NR. DER GE- MEIN- DE	N A M E	G E S C H L .	BEVÖLKERUNGSVORGAENGE IM 1. HALBJAHR 1982								WOHNBEVÖLKERUNG AM 30.06.1982			GEMAR- KUNGS- FLAE- CHE AM 01.01.82 QKM	EIN- WOHN- NER JE QKM
			GE- BO- RE- NE	GE- STOR- BE- NE	ZUGEZOGENE		FORTGEZOGENE		ZU- OD. AB- NAHME DER BEV.	INS- GESAMT	DARUNTER NICHTDEUTSCHE				
					INS- GESAMT	AUS HESS.GE- MEINDEN	INS- GESAMT	NACH HESS.GE- MEINDEN			ANZAHL	V.H.			
437	ODENWALDKREIS														
009	HOECHST I.OOW.	I M W	45 20 25	43 22 21	204 106 98	160 78 82	231 109 122	152 71 81	-25 -5 -20	8429 4156 4273	835 478 357	9,9 11,5 8,4	30,51	276	
010	LUETZELBACH	I M W	34 19 15	35 20 15	127 64 63	75 38 37	132 66 66	78 41 37	-6 -3 -3	5839 2936 2903	352 207 145	6,0 7,1 5,0	35,46	165	
011	MICHELSTADT, ST.	I M W	72 39 33	90 47 43	382 194 188	239 118 121	288 140 148	170 79 91	76 46 30	14166 6651 7515	1210 640 570	8,5 9,6 7,6	86,97	163	
012	MOSSAUTAL	I M W	4 4 0	14 10 4	64 31 33	43 20 23	38 23 15	21 13 8	16 2 14	2191 1078 1113	65 29 36	3,0 2,7 3,2	48,50	45	
013	REICHELSCHEIM (ODENWALD)	I M W	34 19 15	53 31 22	188 99 89	155 81 74	126 68 58	85 49 36	43 19 24	7579 3731 3848	619 327 292	8,2 8,8 7,6	58,20	130	
014	ROTHENBERG	I M W	12 6 6	31 13 18	82 33 49	43 16 27	20 12 8	8 4 4	43 14 29	2370 1185 1185	61 37 24	2,6 3,1 2,0	30,47	78	
015	SENSBACHTAL	I M W	6 4 2	4 1 3	20 7 13	10 3 7	36 19 17	25 13 12	-14 -9 -5	1078 537 541	10 9 1	0,9 1,7 0,2	33,94	32	
437	ODENWALDKREIS	I M W	432 224 208	536 278 258	2188 1083 1105	1474 721 753	1878 940 938	1179 575 604	206 89 117	85461 41125 44336	6784 3643 3141	7,9 8,9 7,1	623,94	137	
438	LKR.OFFENBACH														
001	DIETZENBACH, ST.	I M W	162 74 88	64 29 35	1221 644 577	712 367 345	1336 720 616	848 441 407	-17 -31 14	25639 12843 12796	5108 2812 2296	19,9 21,9 17,9	21,67	1183	
002	DREIEICH, ST.	I M W	169 78 91	187 90 97	1058 554 504	685 358 327	1109 594 515	656 327 329	-69 -52 -17	38778 18532 20246	4335 2349 1986	11,2 12,7 9,8	53,34	727	
003	EGELSBACH	I M W	45 18 27	39 22 17	270 144 126	189 103 86	226 129 97	175 101 74	50 11 39	8755 4265 4490	701 384 317	8,0 9,0 7,1	14,81	591	
004	HAINBURG	I M W	75 43 32	84 35 49	330 167 163	227 113 114	349 195 154	228 127 101	-28 -20 -8	13418 6518 6900	1122 629 493	8,4 9,7 7,1	15,94	842	
005	HEUSENSTAMM, ST.	I M W	78 40 38	70 36 34	567 289 278	399 189 210	537 295 242	364 198 166	38 -2 40	17408 8400 9008	1417 803 614	8,1 9,6 6,8	19,03	915	
006	LANGEN, ST.	I M W	130 61 69	154 71 83	776 363 413	400 198 202	988 515 473	639 320 319	-236 -162 -74	28775 13562 15213	3365 1731 1634	11,7 12,8 10,7	29,12	988	
007	MAINHAUSEN	I M W	31 14 17	37 24 13	144 68 76	117 58 59	176 90 86	104 54 50	-38 -32 -6	6694 3300 3394	460 250 210	6,9 7,6 6,2	17,87	375	
008	MUEHLHEIM AM MAIN, ST.	I M W	115 69 46	107 60 47	737 401 336	492 260 232	851 470 381	589 316 273	-106 -60 -46	24249 12076 12173	2622 1476 1146	10,8 12,2 9,4	20,73	1170	

SCHL. NR. DER GE- MEIN- DE	N A M E	G E S C H L .	BEVOELKERUNGSVORGAENGE IM 1. HALBJAHR 1982								WOHNBEVOELKERUNG AM 30.06.1982			GEMAR- KUNGS- FLAE- CHE AM 01.01.82	EIN- WOH- NER JE QKM
			GE- BO- RE- NE	GE- STOR- BE- NE	ZUGEZOGENE		FORTGEZOGENE		ZU- OD.AB- NAHME DER BEV.	INS- GESAMT	DARUNTER NICHTDEUTSCHE		QKM	ANZAHL	
					INS- GESAMT	AUS HESS.GE- MEINDEN	INS- GESAMT	NACH HESS.GE- MEINDEN			ANZAHL	V.H.			
438	LKR.OFFENBACH														
009	NEU-ISENBURG,ST.	I M W	127 68 59	175 91 84	1124 590 534	749 391 358	1302 703 599	800 416 384	-226 -136 -90	35228 16614 18614	4889 2555 2334	13,9 15,4 12,5	24,29	1450	
010	OBERTSHAUSEN,ST.	I M W	100 53 47	87 52 35	717 378 339	484 245 239	679 342 337	398 184 214	51 37 14	21111 10241 10870	3218 1639 1579	15,2 16,0 14,5	13,56	1557	
011	RODGAU,ST.	I M W	175 88 87	142 68 74	1173 616 557	790 417 373	1043 566 477	634 328 306	163 70 93	36303 17734 18569	3324 1789 1535	9,2 10,1 8,3	65,04	558	
012	ROEDERMARK, ST.	I M W	120 60 60	95 57 38	644 337 307	450 236 214	669 370 299	400 202 198	0 -30 30	22492 11071 11421	2083 1129 954	9,3 10,2 8,4	30,01	749	
013	SELIGENSTADT,ST.	I M W	82 41 41	75 46 29	379 200 179	243 134 109	381 195 186	237 117 120	5 0 5	16960 8187 8773	1321 661 660	7,8 8,1 7,5	30,87	549	
438	LKR.OFFENBACH	I M W	1409 707 702	1316 681 635	9140 4751 4389	5937 3069 2868	9646 5184 4462	6072 3131 2941	-413 -407 -6	295810 143343 152467	33965 18207 15758	11,5 12,7 10,3	356,30	830	
439	RHEINGAU-TAUNUS-KREIS														
001	AARBERGEN	I M W	31 16 15	33 20 13	146 88 58	68 39 29	167 100 67	67 33 34	-23 -16 -7	6497 3335 3162	998 649 349	15,4 19,5 11,0	33,94	191	
002	BAD SCHWALBACH, ST.	I M W	41 15 26	64 23 41	423 212 211	226 113 113	362 194 168	179 91 88	38 10 28	9431 4346 5085	884 478 406	9,4 11,0 8,0	40,27	234	
003	ELTVILLE AM RHEIN,ST.	I M W	70 35 35	113 49 64	432 209 223	281 130 151	414 210 204	254 122 132	-25 -15 -10	15625 7306 8319	981 543 438	6,3 7,4 5,3	46,77	334	
004	GEISENHEIM,ST.	I M W	41 24 17	74 35 39	297 155 142	160 76 84	368 200 168	199 92 107	-104 -56 -48	11959 5782 6177	761 388 373	6,4 6,7 6,0	40,34	296	
005	HEIDENROD	I M W	27 16 11	42 17 25	205 112 93	141 75 66	164 76 88	97 45 52	26 35 -9	6432 3133 3299	240 136 104	3,7 4,3 3,2	95,99	67	
006	HOHENSTEIN	I M W	23 7 16	26 16 10	156 76 80	95 43 52	119 64 55	91 51 40	34 3 31	5876 2872 3004	158 91 67	2,7 3,2 2,2	63,78	92	
007	HUENSTETTEN	I M W	36 17 19	30 15 15	204 103 101	150 71 79	168 90 78	113 60 53	42 15 27	7574 3765 3809	252 135 117	3,3 3,6 3,1	50,55	150	
008	IDSTEIN,ST.	I M W	92 46 46	106 51 55	624 326 298	397 206 191	481 263 218	302 154 148	129 58 71	18906 9403 9503	2008 1205 803	10,6 12,8 8,4	79,62	237	
009	KIEDRICH	I M W	10 3 7	30 6 24	136 50 86	97 33 64	87 34 53	49 17 32	29 13 16	3424 1509 1915	145 77 68	4,2 5,1 3,6	12,34	277	
010	LORCH,ST.	I M W	22 13 9	24 10 14	118 66 52	32 18 14	109 63 46	44 23 21	7 6 1	4614 2227 2387	141 87 54	3,1 3,9 2,3	54,65	84	

SCHL. NR. DER GE- MEIN- DE	N A M E	G E S C H L. L.	BEVOELKERUNGSVORGAENGE IM 1. HALBJAHR 1982								WOHNBEVOELKERUNG AM 30.06.1982			GEMAR- KUNGS- FLAE- CHE AM 01.01.82 QKM	EIN- WOH- NER JE QKM ANZAHL
			GE- BO- RE- NE	GE- STOR- BE- NE	ZUGEZOGENE		FORTGEZOGENE		ZU- OD. AB- NAHME DER BEV.	INS- GESAMT	DARUNTER NICHTDEUTSCHE				
					INS- GESAMT	AUS HESS. GE- MEINDEN	INS- GESAMT	NACH HESS. GE- MEINDEN			ANZAHL	V.H.			
439	RHEINGAU-TAUNUS-KREIS														
011	NIEDERNHAUSEN	I M W	52 29 23	54 24 30	393 194 199	261 126 135	302 155 147	195 97 98	89 44 45	11457 5602 5855	744 412 332	6,5 7,4 5,7	35,25	325	
012	OESTRICH-WINKEL, ST.	I M W	38 17 21	71 33 38	286 154 132	167 83 84	228 124 104	149 80 69	25 14 11	11016 5219 5797	686 375 311	6,2 7,2 5,4	59,51	185	
013	RUEDESHEIM AM RHEIN, ST.	I M W	50 29 21	66 31 35	377 194 183	149 78 71	355 194 161	160 84 76	6 -2 8	10362 4860 5502	1043 552 491	10,1 11,4 8,9	51,46	201	
014	SCHLANGENBAD	I M W	27 14 13	26 14 12	222 118 104	130 69 61	174 103 71	111 59 52	49 15 34	5864 2847 3017	344 179 165	5,9 6,3 5,5	36,51	161	
015	TAUNUSSTEIN, ST.	I M W	127 71 56	109 51 58	802 454 348	497 268 229	799 434 365	477 249 228	21 40 -19	25944 12725 13219	1793 1066 727	6,9 8,4 5,5	67,02	387	
016	WALDEMS	I M W	20 10 10	13 6 7	139 74 65	118 63 55	102 59 43	68 35 33	44 19 25	4638 2297 2341	121 81 40	2,6 3,5 1,7	36,69	126	
017	WALLUF	I M W	32 18 14	22 4 18	166 84 82	126 62 64	166 78 88	132 59 73	10 20 -10	5383 2611 2772	324 190 134	6,0 7,3 4,8	6,74	799	
439	RHEINGAU-TAUNUS-KREIS	I M W	739 380 359	903 405 498	5126 2669 2457	3095 1553 1542	4565 2441 2124	2687 1351 1336	397 203 194	165002 79839 85163	11623 6644 4979	7,0 8,3 5,8	811,44	203	
440	WETTERKAUKREIS														
001	ALTENSTADT	I M W	50 22 28	37 17 20	228 120 108	191 98 93	242 140 102	186 96 90	-1 -15 14	8849 4423 4426	561 348 213	6,3 7,9 4,8	30,07	294	
002	BAD. NAUHEIM, ST.	I M W	123 55 68	255 102 153	1063 499 564	643 278 365	1216 627 589	709 365 344	-285 -175 -110	27133 11947 15186	2751 1467 1284	10,1 12,3 8,5	32,54	834	
003	BAD VILBEL, ST.	I M W	111 61 50	142 66 76	766 432 334	507 289 218	766 431 335	539 307 232	-31 -4 -27	25831 12598 13233	2500 1397 1103	9,7 11,1 8,3	25,65	1007	
004	BUEDINGEN, ST.	I M W	79 38 41	99 45 54	285 133 152	217 98 119	309 159 150	214 112 102	-44 -33 -11	17232 8373 8859	824 446 378	4,6 5,3 4,3	122,84	140	
005	BUTZBACH, ST.	I M W	82 43 39	153 79 74	449 217 232	333 162 171	338 179 159	245 125 120	40 2 38	21343 10206 11137	1383 752 631	6,5 7,4 5,7	106,60	200	
006	ECHZELL	I M W	26 14 12	33 17 16	130 60 70	99 47 52	140 83 57	102 61 41	-17 -26 9	5345 2779 2566	194 114 80	3,6 4,1 3,1	37,62	142	
007	FLORSTADT	I M W	34 16 18	41 30 11	160 87 73	140 77 63	177 89 88	148 74 74	-24 -16 -8	7603 3704 3899	217 109 108	2,9 2,9 2,8	39,60	192	
008	FRIEDBERG (HESSEN), ST.	I M W	121 59 62	134 63 71	831 486 345	574 327 247	771 456 315	574 329 245	47 26 21	24241 11812 12429	1828 1046 782	7,5 8,9 6,3	50,18	483	

SCHL. NR. DER GE- MEIN- DE	N A M E	G E S C H L .	BEVOELKERUNGSVORGAENGE IM 1. HALBJAHR 1982								WOHNBEVOELKERUNG AM 30.06.1982			GEMAR- KUNGS- FLAE- CHE AM 01.01.82		EIN- WOHN- NER JE QKM	
			GE- BO- RE- NE	GE- STOR- BE- NE	ZUGEZOGENE		FORTGEZOGENE		ZU- DD, AB- NAHME DER BEV.	INS- GESAMT	DARUNTER NICHTDEUTSCHE		QKM	ANZAHL			
					INS- GESAMT	AUS HESS. GE- MEINDEN	INS- GESAMT	NACH HESS. GE- MEINDEN			ANZAHL	V.H.					
440	WETTERAUKREIS																
009	GEDERN, ST.	I M W	26 13 13	37 19 18	130 62 68	112 53 59	137 69 68	102 46 56	-18 -13 -5	6912 3475 3437	416 314 102	6,0 9,0 3,0	75,24	92			
010	GLAUBURG	I M W	15 8 7	13 9 4	62 32 30	47 25 22	42 23 19	37 19 18	22 8 14	2966 1460 1506	54 28 26	1,8 1,9 1,7	12,66	234			
011	HIRZENHAIN	I M W	17 8 9	21 9 12	82 34 48	60 23 37	46 22 24	30 15 15	32 11 21	2781 1347 1434	270 146 124	9,7 10,8 8,6	16,09	173			
012	KARBEN, ST.	I M W	93 50 43	97 47 50	512 260 252	334 170 164	525 276 249	350 183 167	-17 -13 -4	17988 8783 9205	1086 534 552	6,0 6,1 6,0	43,95	409			
013	KEFENROD	I M W	13 9 4	8 4 4	34 20 14	24 16 8	40 19 21	32 14 18	-1 6 -7	2389 1178 1211	33 12 21	1,4 1,0 1,7	30,67	78			
014	LIMESHAIN	I M W	17 10 7	16 9 7	123 67 56	94 52 42	95 46 49	87 44 43	29 22 7	4070 2014 2056	250 160 90	6,1 7,9 4,4	12,51	325			
015	MUENZENBERG, ST.	I M W	20 9 11	22 14 8	116 63 53	95 51 44	89 42 47	71 31 40	25 16 9	4768 2352 2416	92 54 38	1,9 2,3 1,6	31,64	151			
016	NIDDA, ST.	I M W	90 38 52	124 56 68	323 168 155	241 126 115	302 156 146	223 113 110	-13 -6 -7	16234 7858 8376	688 428 260	4,2 5,4 3,1	118,35	137			
017	NIDDATAL, ST.	I M W	57 31 26	43 23 20	176 96 80	131 69 62	172 81 91	135 62 73	18 23 -5	8168 4102 4066	224 128 96	2,7 3,1 2,4	40,18	203			
018	OBER-MUERLEN	I M W	24 15 9	23 11 12	101 48 53	79 34 45	114 56 58	99 47 52	-12 -4 -8	4990 2421 2569	191 116 75	3,8 4,8 2,9	37,64	133			
019	ORTENBERG, ST.	I M W	50 30 20	41 23 18	181 88 93	154 76 78	142 76 66	120 57 63	48 19 29	7875 3815 4060	215 101 114	2,7 2,6 2,8	54,72	144			
020	RANSTADT	I M W	16 9 7	20 12 8	101 52 49	81 38 43	87 45 42	63 31 32	10 4 6	3967 1969 1998	96 47 49	2,4 2,4 2,5	34,25	116			
021	REICHELDSHEIM(WETTERAU), ST.	I M W	25 11 14	26 16 10	126 63 63	99 50 49	140 76 64	112 61 51	-15 -18 3	5872 2958 2914	228 152 76	3,9 5,1 2,6	27,59	213			
022	ROCKENBERG	I M W	24 14 10	17 6 11	63 30 33	54 26 28	50 23 27	39 18 21	20 15 5	3660 1888 1772	85 55 30	2,3 2,9 1,7	16,14	227			
023	RUSBACH V.D.HOEHE, ST.	I M W	51 24 27	49 21 28	293 159 134	191 99 92	257 123 134	182 74 108	38 39 -1	9747 4874 4873	829 509 320	8,5 10,4 6,6	45,33	215			
024	WOELFERSHEIM	I M W	44 22 22	37 20 17	190 101 89	147 81 66	175 78 97	139 60 79	22 25 -3	8161 3963 4198	251 134 117	3,1 3,4 2,8	43,15	189			
025	WOELLSTADT	I M W	29 13 10	30 14 16	135 65 70	107 52 55	124 65 59	106 57 49	10 -1 11	4953 2470 2483	210 145 65	4,2 5,9 2,6	15,38	322			
440	WETTERAUKREIS	I M W	1237 622 615	1518 732 786	6660 3442 3218	4754 2417 2337	6496 3440 3056	4644 2401 2243	-117 -108 -9	253078 122769 130309	15476 8742 6734	6,1 7,1 5,2	1100,59	230			
	REG-BEZ.D A R M S T A D T	I M W	15906 8151 7755	19094 9143 9951	96197 51458 44739	54629 28170 26459	96579 52900 43679	54859 28389 26470	-3570 -2434 -1136	3441880 1652906 1788974	415013 227091 187922	12,1 13,7 10,5	7445,75	462			

SCHL. NR. DER GE- MEIN- DE	N A M E	G E S C H L .	BEVÖLKERUNGSVORGAENGE IM 1. HALBJAHR 1982								WOHNBEVÖLKERUNG AM 30.06.1982			GEMAR- KUNGS- FLAE- CHE AM 01.01.82 QKM	EIN- WOH- NER JE QKM
			GE- BO- RE- NE	GE- STOR- BE- NE	ZUGEZOGENE		FORTGEZOGENE		ZU- OD. AB- NAHME DER BEV.	INS- GESAMT	DARUNTER NICHTDEUTSCHE				
					INS- GESAMT	AUS HESS. GE- MEINDEN	INS- GESAMT	NACH HESS. GE- MEINDEN			ANZAHL	V.H.			
531	LKR. GIESSEN														
001	ALLENDORF (LUMDA), ST.	I M W	31 17 14	20 10 10	64 30 34	44 21 23	82 47 35	70 40 30	-7 -10 3	3561 1779 1782	31 25 6	0,9 1,4 0,3	22,01	162	
002	BIEBERTAL	I M W	43 28 15	46 22 24	202 106 96	150 72 78	249 128 121	193 99 94	-50 -16 -34	9816 4836 4980	236 160 76	2,4 3,3 1,5	43,92	223	
003	BUSECK	I M W	62 28 34	43 20 23	466 247 219	348 184 164	324 180 144	220 119 101	161 75 86	11507 5700 5807	510 286 224	4,4 5,0 3,9	38,69	297	
004	FERNWALD	I M W	37 19 18	26 13 13	236 122 114	183 95 88	207 109 98	162 91 71	40 19 21	6022 2979 3043	244 149 95	4,1 5,0 3,1	21,57	279	
005	GIESSEN, UNIV.-STADT	I M W	319 144 175	399 192 207	3075 1614 1461	1872 990 882	3360 1745 1615	2176 1100 1076	-365 -179 -186	76084 35650 40434	5945 3332 2613	7,8 9,3 6,5	72,55	1049	
006	GRUENBERG, ST.	I M W	57 33 24	57 34 23	246 129 117	173 94 79	225 123 102	174 97 77	21 5 16	11314 5498 5816	309 170 139	2,7 3,1 2,4	89,24	127	
007	HEUCHELHEIM	I M W	31 17 14	30 18 12	235 127 108	183 99 84	271 147 124	193 98 95	-35 -21 -14	7326 3550 3776	441 241 200	6,0 6,8 5,3	10,58	692	
008	HUNGEN, ST.	I M W	60 41 19	85 51 34	209 102 107	160 79 81	172 100 72	127 73 54	12 -8 20	11915 5749 6166	387 220 167	3,2 3,8 2,7	86,75	137	
009	LANGGOENS	I M W	50 24 26	45 19 26	378 199 179	296 149 147	286 151 135	198 105 93	97 53 44	10069 4985 5084	627 363 264	6,2 7,3 5,2	52,50	192	
010	LAUBACH, ST.	I M W	29 16 13	60 28 32	234 115 119	173 80 93	212 99 113	144 57 87	-9 4 -13	9549 4713 4836	684 435 249	7,2 9,2 5,1	97,01	98	
011	LICH, ST.	I M W	65 36 29	74 42 32	278 146 132	193 92 101	283 145 138	202 101 101	-14 -5 -9	11190 5373 5817	536 292 244	4,8 5,4 4,2	77,64	144	
012	LINDEN, ST.	I M W	53 33 20	50 29 21	451 246 205	332 178 154	463 250 213	341 176 165	-9 0 -9	10855 5451 5494	605 368 237	5,6 6,8 4,4	22,79	476	
013	LOLLAR, ST.	I M W	57 27 30	68 32 36	245 139 106	163 86 77	309 200 109	176 98 78	-75 -66 -9	8608 4399 4209	1317 847 470	15,3 19,3 11,2	21,90	293	
014	POHLHEIM, ST.	I M W	103 59 44	60 23 37	460 235 225	362 185 177	380 202 178	281 150 131	123 69 54	14242 6972 7270	1082 617 465	7,6 8,8 6,4	38,00	375	
015	RABENAU	I M W	21 9 12	27 15 12	88 49 39	75 41 34	142 70 72	119 56 63	-60 -27 -33	5041 2409 2632	102 53 49	2,0 2,2 1,9	43,40	116	
016	REISKIRCHEN	I M W	40 28 12	43 16 27	209 98 111	153 73 80	200 105 95	170 86 84	6 5 1	8245 3987 4258	236 132 104	2,9 3,3 2,4	44,98	183	
017	STAUFENBERG, ST.	I M W	31 17 14	34 17 17	177 93 84	131 65 66	180 91 89	133 62 71	-6 2 -8	7356 3574 3782	477 277 200	6,5 7,8 5,3	28,11	262	
018	WETTENBERG	I M W	52 33 19	64 34 30	344 194 150	244 137 107	361 189 172	236 123 113	-29 4 -33	11415 5603 5812	316 194 122	2,8 3,5 2,1	42,97	266	
531	LKR. GIESSEN	I M W	1141 609 532	1231 615 616	7597 3991 3606	5235 2720 2515	7706 4081 3625	5315 2731 2584	-199 -96 -103	234115 113207 120908	14085 8161 5924	6,0 7,2 4,9	854,62	274	

SCHL. NR. DER GE- MEIN- DE	N A M E	G E S C H L .	BEVÖLKERUNGSVORGÄNGE IM 1. HALBJAHR 1982								WOHNBEVÖLKERUNG AM 30.06.1982			GEMAR- KUNGS- FLÄ- CHE AM 01.01.82	EIN- WOH- NER JE QKM
			GE- BO- RE- NE	GE- STOR- BE- NE	ZUGEZOGENE		FORTGEZOGENE		ZU- OD. AB- NAHME DER BEV.	INS- GESAMT	DARUNTER NICHTDEUTSCHE		QKM	ANZAHL	
					INS- GESAMT	AUS HESS. GE- MEINDEN	INS- GESAMT	NACH HESS. GE- MEINDEN			ANZAHL	V. H.			
532	LAHN-DILL-KREIS														
001	ASSLAR, ST.	I	64	58	219	185	248	184	-23	11258	931	8,3	43,49	259	
		M	30	30	111	92	127	95	-16	5483	498	9,1			
		W	34	28	108	93	121	89	-7	5775	433	7,5			
002	BISCHOFFEN	I	15	18	56	34	78	57	-25	3103	82	2,6	35,37	88	
		M	8	5	34	22	34	22	3	1549	45	2,9			
		W	7	13	22	12	44	35	-28	1554	37	2,4			
003	BRAUNFELS, ST.	I	34	71	294	202	218	150	39	9556	368	3,9	47,10	203	
		M	17	38	155	108	107	73	27	4457	205	4,6			
		W	17	33	139	94	111	77	12	5099	163	3,2			
004	BREITSCHEID	I	35	35	57	37	64	43	-7	4478	119	2,7	31,75	141	
		M	15	13	24	17	26	21	0	2207	77	3,5			
		W	20	22	33	20	38	22	-7	2271	42	1,8			
005	DIETZHOELZTAL	I	35	33	160	111	159	92	3	6167	458	7,4	37,44	165	
		M	16	8	91	68	90	53	9	3060	279	9,1			
		W	19	25	69	43	69	39	-6	3107	179	5,8			
006	DILLENBURG, ST.	I	138	141	415	285	501	313	-89	23344	1459	6,3	83,84	278	
		M	64	80	220	155	265	166	-61	11044	812	7,4			
		W	74	61	195	130	236	147	-28	12300	647	5,3			
007	DRIEDORF	I	20	35	142	94	143	71	-16	4805	380	7,9	47,55	101	
		M	7	12	70	48	76	32	-11	2375	217	9,1			
		W	13	23	72	46	67	39	-5	2430	163	6,7			
008	EHRINGSHAUSEN	I	41	47	127	93	163	110	-42	8660	829	9,6	45,46	190	
		M	17	23	60	46	94	57	-40	4259	479	11,2			
		W	24	24	67	47	69	53	-2	4401	350	8,0			
009	ESCHENBURG	I	57	37	230	161	226	133	24	9369	429	4,6	45,72	205	
		M	33	14	144	94	134	75	29	4590	249	5,4			
		W	24	23	86	67	92	58	-5	4779	180	3,8			
010	GREIFENSTEIN	I	32	44	108	75	120	92	-24	6619	239	3,6	67,42	98	
		M	17	18	57	41	63	50	-7	3234	126	3,9			
		W	15	26	51	34	57	42	-17	3385	113	3,3			
011	HAIGER, ST.	I	114	98	374	160	442	189	-52	18004	1357	7,5	106,65	169	
		M	58	57	180	77	249	100	-68	8860	835	9,4			
		W	56	41	194	83	193	89	16	9144	522	5,7			
012	HERBORN, ST.	I	95	140	526	360	594	417	-113	21336	1579	7,4	63,75	335	
		M	54	73	243	148	309	215	-85	10127	844	8,3			
		W	41	67	283	212	285	202	-28	11209	735	6,6			
013	HOHENAHR	I	24	20	93	72	64	53	33	4260	35	0,8	45,66	93	
		M	12	15	50	38	35	31	12	2049	7	0,3			
		W	12	5	43	34	29	22	-21	2211	26	1,3			
014	HUETTENBERG	I	42	38	197	152	194	161	7	8248	253	3,1	40,73	203	
		M	19	19	105	77	96	78	9	4070	165	4,1			
		W	23	19	92	75	98	83	-2	4178	88	2,1			
015	LAHNAU	I	38	46	166	134	157	132	11	7710	240	3,1	23,94	322	
		M	21	19	86	68	87	69	11	3781	114	3,0			
		W	17	27	80	66	70	63	0	3929	126	3,2			
016	LEUN, ST.	I	30	29	157	131	106	75	-52	4787	115	2,4	28,66	167	
		M	16	15	80	65	56	39	25	2269	51	2,2			
		W	14	14	77	66	50	46	27	2518	64	2,5			
017	MITTENAAR	I	25	35	73	51	103	76	-40	4819	251	5,2	35,17	137	
		M	9	15	34	24	54	36	-26	2401	151	6,3			
		W	16	20	39	27	49	40	-14	2418	100	4,1			
018	SCHOEFFENGRUND	I	23	28	145	112	106	92	34	5550	85	1,5	34,07	163	
		M	15	14	70	53	54	46	17	2724	44	1,6			
		W	8	14	75	59	52	46	17	2826	41	1,5			

SCHL. NR. DER GE- MEIN- DE	N A M E	G E S C H L .	BEVOELKERUNGSVORGAENGE IM 1. HALBJAHR 1982								WOHNBEVOELKERUNG AM 30.06.1982			GEMAR- KUNGS- FLAE- CHE AM 01.01.82 QKM	EIN- WOHN- NER JE QKM
			GE- BO- RE- NE	GE- STOR- BE- NE	ZUGEZOGENE		FORTGEZOGENE		ZU- OD. AB- NAHME DER BEV.	INS- GESAMT	DARUNTER NICHTDEUTSCHE				
					INS- GESAMT	AUS- HESS. GE- MEINDEN	INS- GESAMT	NACH HESS. GE- MEINDEN			ANZAHL	V.H.			
532	LAHN-DILL-KREIS														
019	SIEGBACH	I M W	20 12 8	17 10 7	33 17 16	27 13 14	54 26 28	51 24 27	-18 -7 -11	2892 1409 1483	43 22 21	1,5 1,6 1,4	29,08	99	
020	SINN	I M W	23 13 10	40 14 26	112 64 48	86 46 40	170 103 67	117 65 52	-75 -40 -35	6104 2961 3143	424 253 171	6,9 8,5 5,4	18,77	325	
021	SOLMS, ST.	I M W	63 35 28	80 33 47	358 191 167	254 136 118	333 175 158	225 110 115	8 18 -10	12730 6258 6472	813 484 329	6,4 7,7 5,1	34,03	374	
022	WALDSOLMS	I M W	18 10 8	32 18 14	89 41 48	63 26 37	63 39 24	49 29 20	12 -6 18	4088 2001 2087	95 42 53	2,3 2,1 2,5	44,76	91	
023	WETZLAR, ST.	I M W	225 118 107	332 154 178	1326 761 565	852 472 380	1714 946 768	1066 570 496	-495 -221 -274	51224 24677 26547	5738 3333 2405	11,2 13,5 9,1	75,61	677	
532	LAHN-DILL-KREIS	I M W	1211 616 595	1454 697 757	5457 2888 2569	3731 1934 1797	6020 3245 2775	3948 2056 1892	-806 -438 -368	239111 115845 123266	16322 9332 6990	6,8 8,1 5,7	1066,04	224	
533	LKR.LIMBURG-WEILBURG														
001	BESELICH	I M W	36 19 17	32 18 14	91 48 43	76 40 36	64 37 27	49 29 20	31 12 19	4717 2282 2435	260 143 117	5,5 6,3 4,8	31,53	150	
002	BRECHEN	I M W	28 15 13	44 25 19	122 53 69	86 37 49	119 55 64	98 48 50	-13 -12 -1	6122 2962 3160	160 104 56	2,6 3,5 1,8	24,88	246	
003	BAD CAMBERG, ST.	I M W	56 27 29	44 17 27	263 138 125	168 94 74	234 111 123	145 66 79	41 37 4	11651 5599 6052	521 305 216	4,5 5,4 3,6	54,66	213	
004	DORNBURG	I M W	26 11 15	45 21 24	157 87 70	67 38 29	121 62 59	77 36 41	17 15 2	7824 3707 4117	217 142 75	2,8 3,8 1,8	33,20	236	
005	ELBIAL	I M W	6 2 4	14 8 6	65 33 32	39 20 19	43 29 14	23 19 4	14 -2 16	2035 991 1044	54 34 20	2,7 3,4 1,9	11,11	183	
006	ELZ	I M W	38 18 20	43 19 24	184 99 85	103 58 45	138 67 71	82 39 43	41 31 10	6949 3323 3626	445 269 176	6,4 8,1 4,9	16,87	412	
007	HADAMAR, ST.	I M W	67 35 32	78 41 37	314 159 155	198 100 98	401 234 167	225 138 87	-98 -81 -17	10710 5233 5477	585 339 246	5,5 6,5 4,5	40,96	261	
008	HUENFELDEN	I M W	45 18 27	47 25 22	229 119 110	167 91 76	150 77 73	93 48 45	77 35 42	8840 4278 4562	210 113 97	2,4 2,6 2,1	62,70	141	
009	LIMBURG A.D.LAHN, ST.	I M W	132 69 63	186 83 98	778 409 369	376 198 178	708 375 333	340 173 167	16 15 1	28715 13223 15492	1739 874 865	6,1 6,6 5,6	45,14	636	
010	LOEHNBERG	I M W	14 9 5	31 12 19	64 35 29	46 25 21	94 51 43	73 40 33	-47 -19 -28	4273 2103 2170	135 97 38	3,2 4,6 1,8	33,82	126	

SCHL. NR. DER GE- MEIN- DE	N A M E	G E S C H L .	BEVOELKERUNGSVORGAENGE IM 1. HALBJAHR 1982								WOHNBEVOELKERUNG AM 30.06.1982			GEMAR- KUNGS- FLAE- CHE AM 01.01.82	EIN- WOH- NER JE QKM
			GE- BO- RE- NE	GE- STOR- BE- NE	ZUGEZOGENE		FORTGEZOGENE		ZU- OO.AB- NAHME DER BEV.	INS- GESAMT	DARUNTER NICHTDEUTSCHE				
					INS- GESAMT	AUS HESS.GE- MEINDEN	INS- GESAMT	NACH HESS.GE- MEINDEN			ANZAHL	V.H.			
533	LKR.LIMBURG-WEILBURG														
011	MENGERSKIRCHEN	I	13	29	86	66	96	52	-26	4534	174	3,8	30,82	147	
		M	7	13	45	32	44	25	-5	2197	99	4,5			
		W	6	16	41	34	52	27	-21	2337	75	3,2			
012	MERENBERG	I	13	27	58	40	47	33	-3	2544	56	2,2	23,09	110	
		M	8	9	32	22	26	14	5	1265	27	2,1			
		W	5	18	26	18	21	19	-8	1279	29	2,3			
013	RUNKEL, ST.	I	60	51	198	106	193	138	14	8686	193	2,2	43,72	199	
		M	36	29	103	58	126	83	-16	4135	129	3,1			
		W	24	22	95	48	67	55	30	4551	64	1,4			
014	SELTERS (TAUNUS)	I	32	41	208	115	164	119	35	6569	238	3,6	40,45	162	
		M	17	18	123	63	102	71	20	3264	139	4,3			
		W	15	23	85	52	62	48	15	3305	99	3,0			
015	VILLMAR	I	30	46	98	75	104	70	-22	6425	159	2,5	43,10	149	
		M	15	20	50	37	54	36	-9	3043	90	3,0			
		W	15	26	48	38	50	34	-13	3382	69	2,0			
016	WALDBRUNN (WESTERWALD)	I	24	45	148	76	114	85	13	5148	255	5,0	29,74	173	
		M	11	26	82	41	55	44	12	2479	133	5,4			
		W	13	19	66	35	59	41	1	2669	122	4,6			
017	WEILBURG, ST.	I	52	82	359	226	355	233	-26	12188	507	4,2	57,39	212	
		M	23	31	230	144	223	139	-1	5861	288	4,9			
		W	29	51	129	82	132	94	-25	6327	219	3,5			
018	WEILMUNSTER	I	45	78	233	152	177	128	23	9050	506	5,6	77,36	117	
		M	23	44	118	76	96	63	1	4435	296	6,7			
		W	22	34	115	76	81	65	22	4615	210	4,6			
019	WEINBACH	I	25	25	91	67	66	43	25	4576	44	1,0	37,66	122	
		M	13	13	48	35	32	23	16	2245	25	1,1			
		W	12	12	43	32	34	20	9	2331	19	0,8			
533	LKR.LIMBURG-WEILBURG	I	742	988	3746	2249	3388	2106	112	151556	6458	4,3	738,20	205	
		M	376	477	2011	1209	1856	1134	54	72625	3646	5,0			
		W	366	511	1735	1040	1532	972	58	78931	2812	3,6			
534	LKR.MARBURG-BIEDENKOPF														
001	AMDENEBURG, ST.	I	20	20	125	88	105	67	20	4782	28	0,6	43,95	109	
		M	11	13	59	37	52	31	5	2342	14	0,6			
		W	9	7	66	51	53	36	15	2440	14	0,6			
002	ANGELBURG	I	16	21	43	32	52	40	-14	3423	109	3,2	16,72	205	
		M	11	12	20	17	33	24	-14	1711	92	5,4			
		W	5	9	23	15	19	16	0	1712	17	1,0			
003	BAD ENDBACH	I	43	50	201	146	159	107	35	8278	140	1,7	39,84	208	
		M	20	25	85	57	80	56	0	4020	87	2,2			
		W	23	25	116	89	79	51	35	4258	53	1,2			
004	BIEDENKOPF, ST.	I	74	91	304	177	257	181	30	14506	829	5,7	90,33	161	
		M	45	36	162	98	155	114	16	7051	545	7,7			
		W	29	55	142	79	102	67	14	7455	284	3,8			
005	BREIDENBACH	I	36	33	104	66	114	64	-7	6252	625	10,0	44,83	139	
		M	13	16	60	36	64	28	-7	3193	439	13,7			
		W	23	17	44	30	50	36	0	3059	186	6,1			
006	COELBE	I	32	36	195	154	173	146	18	6188	102	1,6	26,67	232	
		M	17	16	102	78	91	77	12	3047	60	2,0			
		W	15	20	93	76	82	69	6	3141	42	1,3			

SCHL. NR. DER GE- MEIN- DE	N A M E	G E S C H L .	BEVOELKERUNGSVORGAENGE IM 1. HALBJAHR 1982								WOHNBEVOELKERUNG AM 30.06.1982			GEMAR- KUNGS- FLAE- CHE AM 01.01.82 QKM	EIN- WOHN- NER JE QKM
			GE- BO- RE- NE	GE- STOR- BE- NE	ZUGEZOGENE		FORTGEZOGENE		ZU- OD. AB- NAHME DER BEV.	INS- GESAMT	DARUNTER NICHTDEUTSCHE				
					INS- GESAMT	AUS HESS.GE- MEINDEN	INS- GESAMT	NACH HESS.GE- MEINDEN			ANZAHL	V.H.			
534	LKR.MARBURG-BIEDENKOPF														
007	DAUTPHETAL	I M W	55 21 34	83 43 40	206 110 96	123 73 50	210 100 110	140 60 80	-32 -12 -20	11655 5769 5886	1118 722 396	9,6 12,5 6,7	72,04	162	
008	EBSDORFERGRUND	I M W	35 15 20	48 22 26	208 110 98	143 71 72	160 76 84	129 58 71	35 27 8	7976 3936 4040	135 75 60	1,7 1,9 1,5	72,85	109	
009	FRONHAUSEN	I M W	24 11 13	22 7 15	85 45 40	58 31 27	87 53 34	77 46 31	0 -4 4	3652 1823 1829	33 19 14	0,9 1,0 0,8	27,88	131	
010	GLADENBACH, ST.	I M W	59 35 24	70 26 44	248 116 132	159 72 87	203 93 110	140 63 77	34 32 2	11126 5341 5785	462 332 130	4,2 6,2 2,2	72,28	154	
011	KIRCHHAIN, ST.	I M W	83 44 39	89 43 46	316 158 158	218 109 109	305 150 155	211 96 115	5 9 -4	15382 7489 7893	699 407 292	4,5 5,4 3,7	90,92	169	
012	LAHNTAL	I M W	43 25 18	31 15 16	243 128 115	162 79 83	216 134 82	142 82 60	39 4 35	5931 2966 2965	242 156 86	4,1 5,3 2,9	40,48	147	
013	LOHRA	I M W	25 15 10	20 14 6	133 71 62	94 49 45	89 52 37	75 43 32	49 20 29	5075 2490 2585	70 34 36	1,4 1,4 1,4	49,08	103	
014	MARBURG, UNIV.-STADT	I M W	356 179 177	322 141 181	2873 1445 1428	1418 692 726	2715 1379 1336	1441 718 723	192 104 88	78101 38330 39771	5182 3117 2065	6,6 8,1 5,2	123,94	630	
015	MUENCHHAUSEN	I M W	24 15 9	15 4 11	28 16 12	18 10 8	77 40 37	51 25 26	-40 -13 -27	3557 1783 1774	9 7 2	0,3 0,4 0,1	41,54	86	
016	NEUSTADT (HESSEN),ST.	I M W	66 31 35	37 21 16	177 99 78	112 66 46	169 91 78	117 61 56	37 18 19	8485 4201 4284	800 430 370	9,4 10,2 8,6	56,87	149	
017	RAUSCHENBERG, ST.	I M W	28 14 14	20 9 11	89 40 49	77 35 42	77 41 36	56 29 27	20 4 16	4252 2071 2181	25 7 18	0,6 0,3 0,8	67,32	63	
018	STADTALLENDORF, ST.	I M W	88 43 45	88 48 40	441 232 209	226 112 114	616 267 349	314 159 155	-175 -40 -135	20135 10012 10123	4218 2355 1863	20,9 23,5 18,4	78,30	257	
019	STEFFENBERG	I M W	30 17 13	22 14 8	53 25 28	39 18 21	66 34 32	46 23 23	-5 -6 1	4176 2059 2117	175 97 78	4,2 4,7 3,7	24,31	172	
020	WEIMAR	I M W	32 21 11	29 15 14	222 111 111	177 84 93	211 108 103	149 76 73	14 9 5	6132 2985 3147	52 26 26	0,8 0,9 0,8	47,06	130	
021	WETTER (HESSEN),ST.	I M W	44 19 25	41 18 23	203 99 104	157 75 82	189 96 93	156 79 77	17 4 13	8974 4380 4594	154 76 78	1,7 1,7 1,7	104,57	86	
022	WOHRATAL	I M W	5 2 3	12 1 11	34 17 17	24 13 11	39 19 20	32 16 16	-12 -1 -11	2153 1040 1113	13 4 9	0,6 0,4 0,8	30,67	70	
534	LKR.MARBURG-BIEDENKOPF	I M W	1218 624 594	1200 559 641	6531 3310 3221	3868 1912 1956	6289 3208 3081	3881 1964 1917	260 167 93	240191 118039 122152	15220 9101 6119	6,3 7,7 5,0	1262,46	190	

SCHL. NR. DER GE- MEIN- DE	N A M E	G E S C H L .	BEVOELKERUNGSVORGAENGE IM 1. HALBJAHR 1982								WOHNBEVOELKERUNG AM 30.06.1982			GEMAR- KUNGS- FLAE- CHE AM 01.01.82	EIN- WOHN- NER- JE QKM
			GE- BO- RE- NE	GE- STOR- BE- NE	ZUGEZOGENE		FORTGEZOGENE		ZU- OD.AB- NAHME DER BEV.	INS- GESAMT	DARUNTER NICHTDEUTSCHE				
					INS- GESAMT	AUS HESS.GE- MEINDEN	INS- GESAMT	NACH HESS.GE- MEINDEN			ANZAHL	V.H.	QKM	ANZAHL	
535	VOGELSBERGKREIS														
001	ALSFELD, ST.	I M W	67 35 32	129 68 61	368 206 162	250 136 114	468 291 177	314 200 114	-162 -118 -44	17720 8929 8791	614 345 269	3,5 3,9 3,1	129,69	137	
002	ANTRIFTTAL	I M W	8 2 6	17 7 10	89 44 45	39 18 21	30 14 16	24 11 13	50 25 25	2020 984 1036	59 33 26	2,9 3,4 2,5	26,59	76	
003	FELDATAL	I M W	14 10 4	18 9 9	84 46 38	53 29 24	46 26 20	31 16 15	34 21 13	3098 1506 1592	74 41 33	2,4 2,7 2,1	55,69	56	
004	FREIENSTEINAU	I M W	21 13 8	21 9 12	45 19 26	32 13 19	54 33 21	40 23 17	-9 -10 1	3145 1541 1604	11 6 5	0,3 0,4 0,3	65,67	48	
005	GEMUENDEN (FELDA)	I M W	15 7 8	18 11 7	47 28 19	29 16 13	49 31 18	33 22 11	-5 -7 2	2957 1458 1499	37 22 15	1,3 1,5 1,0	55,00	54	
006	GREBENAU, ST.	I M W	15 8 7	19 12 7	55 26 29	26 17 9	39 21 18	29 15 14	12 1 11	2866 1360 1506	35 18 17	1,2 1,3 1,1	55,38	52	
007	GREBENHAIN	I M W	37 17 20	38 19 19	66 35 31	45 22 23	65 34 31	53 28 25	0 -1 1	4753 2352 2401	74 37 37	1,6 1,6 1,5	91,63	52	
008	HERBSTEIN, ST.	I M W	19 9 10	26 14 12	120 60 60	66 30 36	94 50 44	74 39 35	19 5 14	4555 2220 2335	81 39 42	1,8 1,6 1,8	80,00	57	
009	HOMBERG (OHM), ST.	I M W	35 18 17	40 22 18	99 60 39	83 51 32	104 58 46	73 40 33	-10 -2 -8	7426 3746 3680	371 233 138	5,0 6,2 3,8	88,02	84	
010	KIRTORF, ST.	I M W	24 9 15	19 11 8	41 13 28	31 9 22	75 42 33	54 33 21	-29 -31 2	3240 1517 1723	52 18 34	1,6 1,2 2,0	79,88	41	
011	LAUTERBACH (HESSEN), ST.	I M W	63 34 29	101 52 49	292 185 107	191 115 76	345 219 126	212 125 87	-91 -52 -39	14515 6980 7535	735 422 313	5,1 6,0 4,2	102,00	142	
012	LAUTERTAL (VOGELSBERG)	I M W	17 12 5	19 7 12	33 16 17	22 10 12	32 16 16	29 14 15	-1 5 -6	2490 1268 1222	3 2 1	0,1 0,2 0,1	53,61	46	
013	MUECKE	I M W	37 19 18	50 34 16	149 79 70	125 66 59	115 58 57	91 44 47	21 6 15	8803 4317 4486	103 59 44	1,2 1,4 1,0	86,24	102	
014	ROMROD, ST.	I M W	22 10 12	22 8 14	77 47 30	55 30 25	58 30 28	40 23 17	19 19 0	2837 1393 1444	59 38 21	2,1 2,7 1,5	54,43	52	
015	SCHLITZ, ST.	I M W	40 16 24	73 34 39	166 86 80	111 56 55	141 75 66	88 50 38	-8 -7 -1	9375 4477 4898	265 149 116	2,8 3,3 2,4	142,07	66	
016	SCHOTTEN, ST.	I M W	44 24 20	83 32 51	231 118 113	180 96 84	197 109 88	157 90 67	-5 1 -6	9555 4578 4977	152 76 76	1,6 1,7 1,5	133,54	72	
017	SCHWALMTAL	I M W	13 7 6	22 10 12	69 37 32	51 26 25	58 37 21	53 32 21	2 -3 5	3169 1509 1660	29 16 13	0,9 1,1 0,8	54,38	58	
018	ULRICHSTEIN, ST.	I M W	14 8 6	22 9 13	67 36 31	61 33 28	53 26 27	47 23 24	6 9 -3	3172 1555 1617	47 31 16	1,5 2,0 1,0	65,61	48	

SCHL. NR. DER GE- MEIN- DE	N A M E	G E S C H L.	BEVÖLKERUNGSVORGÄNGE IM 1. HALBJAHR 1982								WOHNBEVÖLKERUNG AM 30.06.1982			GEMAR- KUNGS- FLÄCHEN AM 01.01.82	EIN- WOHN- NER JE QKM
			GE- BO- RE- NE	GE- STOR- BE- NE	ZUGEZOGENE		FORTGEZOGENE		ZU- OD. AB- NAHME DER BEV.	INS- GESAMT	DARUNTER NICHTDEUTSCHE				
					INS- GESAMT	AUS HESS. GE- MEINDEN	INS- GESAMT	NACH HESS. GE- MEINDEN			ANZAHL	V.H.	QKM	ANZAHL	
535	VOGELSBERGKREIS														
	019 WARTENBERG	I M W	15 9 6	25 13 12	70 32 38	58 26 32	50 27 23	39 19 20	10 1 9	3489 1656 1833	52 26 26	1,5 1,6 1,4	39,54	88	
535	VOGELSBERGKREIS	I M W	520 267 253	762 381 381	2168 1173 995	1508 799 709	2073 1197 876	1481 847 634	-147 -138 -9	109185 53346 55839	2853 1611 1242	2,6 3,0 2,2	1458,96	75	
	REG-BEZ. G I E S S E N	I M W	4832 2492 2340	5635 2729 2906	25499 13373 12126	16591 8574 8017	25476 13587 11889	16731 8732 7999	-780 -451 -329	974158 473062 501096	54938 31851 23087	5,6 6,7 4,6	5380,29	181	
611000	KASSEL, ST.	I M W	787 406 381	1341 613 728	5304 2861 2443	2924 1541 1383	6226 3382 2844	3296 1689 1607	-1476 -728 -748	193303 88836 104467	16809 9350 7459	8,7 10,5 7,1	106,95	1807	
631	LKR. FULDA														
	001 BAD SALZSCHLIRF	I M W	11 4 7	24 9 15	66 30 36	34 15 19	50 27 23	40 23 17	3 -2 5	2523 1052 1471	59 23 36	2,3 2,2 2,4	13,04	193	
	002 BURGHAUN	I M W	30 15 15	27 15 12	154 99 55	110 74 36	149 106 43	119 84 35	8 -7 15	5667 2780 2887	58 28 30	1,0 1,0 1,0	65,05	87	
	003 DIPPERZ	I M W	17 8 9	8 7 1	66 38 28	51 29 22	40 14 26	35 13 22	35 25 10	2598 1253 1345	83 44 39	3,2 3,5 2,9	30,08	86	
	004 EBEKSBURG	I M W	20 12 8	26 10 16	73 29 44	56 21 35	62 29 33	44 20 24	5 2 3	3800 1831 1969	21 5 16	0,6 0,3 0,8	37,05	103	
	005 EHRENBURG (RHOEN)	I M W	17 11 6	12 7 5	24 13 11	20 12 8	42 23 19	21 10 11	-13 -6 -7	2525 1229 1296	4 -2 6	0,2 -0,2 0,5	40,83	62	
	006 EICHENZELL	I M W	49 21 28	36 18 18	141 74 67	107 55 52	143 70 73	111 50 61	11 7 4	7903 3882 4021	148 78 70	1,9 2,0 1,7	55,96	141	
	007 EITERFELD	I M W	51 22 29	26 15 11	82 40 42	53 25 28	87 46 41	63 34 29	20 1 19	7035 3545 3490	117 78 39	1,7 2,2 1,1	89,83	78	
	008 FLIEDEN	I M W	41 23 18	36 21 15	106 49 57	86 37 49	101 50 51	80 41 39	10 1 9	7634 3710 3924	167 81 86	2,2 2,2 2,2	49,66	154	
	009 FULDA, ST.	I M W	252 114 138	373 181 192	1278 676 602	803 418 385	1445 779 666	833 433 400	-288 -170 -118	56810 25941 30869	4538 2460 2078	8,0 9,5 6,7	104,03	546	
	010 GERSFELD (RHOEN), ST.	I M W	21 9 12	35 16 19	121 57 64	63 31 32	101 41 60	50 23 27	6 9 -3	5893 2666 3227	157 101 56	2,7 3,8 1,7	89,26	66	
	011 GROSSENLUEDER	I M W	45 28 17	41 20 21	148 99 49	67 34 33	66 35 31	45 18 27	86 72 14	7367 3620 3747	124 85 39	1,7 2,3 1,0	73,93	100	
	012 HILDERS	I M W	23 13 10	34 16 18	80 34 46	57 22 35	68 30 38	47 21 26	1 1 0	4612 2186 2426	70 35 35	1,5 1,6 1,4	70,39	66	
	013 HOFBIEBER	I M W	17 6 11	22 13 9	66 38 28	40 21 19	87 46 41	55 27 28	-26 -15 -11	5115 2526 2589	63 32 31	1,2 1,3 1,2	87,18	59	

SCHL. NR. DER GE- MEIN- DE	N A M E	G E S C H L .	BEVOELKERUNGSVORGAENGE IM 1. HALBJAHR 1982								WOHNBEVOELKERUNG AM 30.06.1982			GEMAR- KUNGS- FLAE- CHE AM 01.01.82		EIN- WOHN- NER JE QKM	
			GE- BO- RE- NE	GE- STOR- BE- NE	ZUGEZOGENE		FORTGEZOGENE		ZU- OD.AB- NAHME DER BEV.	INS- GESAMT	DARUNTER NICHTDEUTSCHE		QKM	ANZAHL			
					INS- GESAMT	AUS HESS.GE- MEINDEN	INS- GESAMT	NACH HESS.GE- MEINDEN			ANZAHL	V.H.					
631	LKR.FULDA																
014	HOSENFELD	I M W	22 14 8	25 10 15	61 27 34	50 20 30	55 26 29	38 16 22	3 5 -2	3905 1911 1994	25 24 1	0,6 1,3 0,1	50,71	77			
015	HUENFELD, ST.	I M W	82 40 42	77 40 37	384 210 174	288 165 123	301 141 160	203 95 108	88 69 19	14204 7196 7008	304 173 131	2,1 2,4 1,9	119,77	119			
016	KALBACH	I M W	33 17 16	41 18 23	106 58 48	82 45 37	82 40 42	59 27 32	16 17 -1	5428 2604 2824	65 33 32	1,2 1,3 1,1	70,70	77			
017	KUENZELL	I M W	68 34 34	44 21 23	376 189 187	289 144 145	326 139 187	233 108 125	74 63 11	13161 6201 6960	252 89 163	1,9 1,4 2,3	30,27	435			
018	NEUHOF	I M W	50 29 21	36 20 16	190 105 85	153 88 65	194 100 94	146 77 69	10 14 -4	10510 5124 5386	575 366 209	5,5 7,1 3,9	90,26	116			
019	NUESTTAL	I M W	14 5 9	9 4 5	50 23 27	37 17 20	50 24 26	41 18 23	5 0 5	2481 1188 1293	29 14 15	1,2 1,2 1,2	45,52	55			
020	PETERSBERG	I M W	58 34 24	55 29 26	320 171 149	261 134 127	400 208 192	300 154 146	-77 -32 -45	12852 6102 6750	282 126 156	2,2 2,1 2,3	35,51	362			
021	POPPENHAUSEN(WASSERKUPPE)	I M W	15 6 9	7 2 5	41 21 20	30 14 16	55 23 32	37 15 22	-6 2 -8	2436 1187 1249	65 25 40	2,7 2,1 3,2	40,76	60			
022	RASDORF	I M W	6 3 3	3 2 1	17 6 11	13 5 8	12 5 7	10 3 7	8 2 6	1610 757 853	10 4 6	0,6 0,5 0,7	30,06	54			
023	TANN (RHOEN), ST.	I M W	31 13 18	39 25 14	74 38 36	47 24 23	74 36 38	64 31 33	-8 -10 2	4989 2384 2605	50 39 11	1,0 1,6 0,4	60,44	83			
631	LKR.FULDA	I M W	973 481 492	1036 519 517	4024 2124 1900	2797 1450 1347	3990 2038 1952	2674 1341 1333	-29 48 -77	191058 90875 100183	7266 3941 3325	3,8 4,3 3,3	1380,32	138			
632	LKR.HERSFELD-ROTENBURG																
001	ALHEIM	I M W	25 14 11	31 17 14	93 44 49	70 30 40	72 36 36	49 24 25	15 5 10	4545 2201 2344	32 26 6	0,7 1,2 0,3	63,85	71			
002	BAD HERSFELD, ST.	I M W	115 65 50	168 79 89	823 412 411	454 222 232	745 432 313	416 229 187	25 -34 59	28359 13273 15086	1249 652 597	4,4 4,9 4,0	73,81	384			
003	BEBRA, ST.	I M W	69 34 35	106 48 58	307 187 120	243 158 85	290 143 147	198 86 112	-20 30 -50	15452 7349 8103	1082 618 464	7,0 8,4 5,7	93,58	165			
004	BREITENBACH A.HERZBERG	I M W	14 8 6	13 8 5	35 20 15	23 14 9	37 19 18	29 16 13	-1 1 -2	1800 860 940	17 6 11	0,9 0,7 1,2	42,11	43			
005	CORNBERG	I M W	8 4 4	7 4 3	35 18 17	26 13 13	45 22 23	42 19 23	-9 -4 -5	1851 912 939	40 27 13	2,2 3,0 1,4	23,36	79			

SCHL. NR. DER GE- MEIN- DE	N A M E	G E S C H L. .	BEVOELKERUNGSVORGAENGE IM 1. HALBJAHR 1982								WOHNBEVOELKERUNG AM 30.06.1982			GEMAR- KUNGS- FLAE- CHE AM 01.01.82 QKM	EIN- WOH- NER JE QKM ANZAHL
			GE- BO- RE- NE	GE- STOR- BE- NE	ZUGEZOGENE		FORTGEZOGENE		ZU- OD. AB- NAHME DER BEV.	INS- GESAMT	DARUNTER NICHTDEUTSCHE				
					INS- GESAMT	AUS HESS. GE- MEINDEN	INS- GESAMT	NACH HESS. GE- MEINDEN			ANZAHL	V. H.			
632	LKR.HERSFELD-ROTENBURG														
006	FRIEDEWALD	I M W	9 6 3	20 14 6	44 18 26	35 14 21	43 17 26	37 14 23	-10 -7 -3	2424 1172 1252	18 7 11	0,7 0,6 0,9	39,62	61	
007	HAUNECK	I M W	20 11 9	10 4 6	98 42 56	79 34 45	62 25 37	50 23 27	46 24 22	3390 1674 1716	59 32 27	1,7 1,9 1,6	17,75	191	
008	HAUNETAL	I M W	17 8 9	16 8 8	80 44 36	65 35 30	81 35 46	50 21 29	0 9 -9	3198 1551 1647	55 31 24	1,7 2,0 1,5	54,91	58	
009	HERINGEN(WERRA), ST.	I M W	45 22 23	43 27 16	126 70 56	78 37 41	181 94 87	133 66 67	-53 -29 -24	8996 4426 4570	123 69 54	1,4 1,6 1,2	61,21	147	
010	HOHENRODA	I M W	18 9 9	12 7 5	53 26 27	37 18 19	59 34 25	42 25 17	0 -6 6	3534 1725 1809	20 10 10	0,6 0,6 0,6	35,74	99	
011	KIRCHHEIM	I M W	21 9 12	29 16 13	72 38 34	36 18 18	101 45 56	72 32 40	-37 -14 -23	3923 1958 1965	110 56 54	2,8 2,9 2,7	50,64	77	
012	LUDWIGSAU	I M W	28 18 10	34 18 16	87 47 40	74 40 34	119 62 57	99 49 50	-38 -15 -23	5757 2842 2915	52 37 15	0,9 1,3 0,5	111,90	51	
013	NENTERSHAUSEN	I M W	16 9 7	18 9 9	55 26 29	42 18 24	79 41 38	71 36 35	-26 -15 -11	3414 1646 1768	111 65 46	3,3 3,9 2,6	57,06	60	
014	NEUENSTEIN	I M W	12 6 6	24 12 12	60 31 29	45 23 22	38 20 18	33 17 16	10 5 5	2997 1500 1497	14 12 2	0,5 0,8 0,1	64,84	46	
015	NIEDERAULA	I M W	30 17 13	57 15 42	107 50 57	76 34 42	100 56 44	75 40 35	-20 -4 -16	5269 2500 2769	204 124 80	3,9 5,0 2,9	64,19	82	
016	PHILIPPSTHAL (WERRA)	I M W	18 13 5	31 16 15	95 50 45	63 37 26	80 42 38	54 26 28	2 5 -3	4959 2354 2605	46 19 27	0,9 0,8 1,0	21,31	233	
017	RONSHAUSEN	I M W	8 3 5	17 12 5	48 25 23	33 16 17	41 20 21	28 13 15	-2 -4 2	2590 1262 1328	32 20 12	1,2 1,6 0,9	37,65	69	
018	ROTENBURG A.D.FULDA, ST.	I M W	57 29 28	90 37 53	326 175 151	233 123 110	349 180 169	217 119 98	-56 -13 -43	14592 7096 7496	453 250 203	3,1 3,5 2,7	79,79	183	
019	SCHENKLENGSFELD	I M W	19 10 9	36 25 11	65 35 30	55 27 28	69 28 41	52 23 29	-21 -8 -13	4525 2185 2340	33 16 17	0,7 0,7 0,7	63,75	71	
020	WILDECK	I M W	27 17 10	37 26 11	102 48 54	54 23 31	73 39 34	63 33 30	19 0 19	5814 2856 2958	74 44 30	1,3 1,5 1,0	39,79	146	
632	LKR.HERSFELD-ROTENBURG	I M W	576 312 264	799 402 397	2711 1406 1305	1821 934 887	2664 1390 1274	1810 911 899	-176 -74 -102	127389 61342 66047	3824 2121 1703	3,0 3,5 2,6	1096,90	116	

SCHL. NR. DER GE- MEIN- DE	N A M E	G E S C H L .	BEVOELKERUNGSVORGAENGE IM 1. HALBJAHR 1982								WOHNBEVOELKERUNG AM 30.06.1982			GEMAR- KUNGS- FLAE- CHE AM 01.01.82	EIN- WOHN- NER JE QKM
			GE- BO- RE- NE	GE- STOR- BE- NE	ZUGEZOGENE		FORTGEZOGENE		ZU- OD.AB- NAHME DER BEV.	INS- GESAMT	DARUNTER NICHTDEUTSCHE				
					INS- GESAMT	AUS HESS.GE- MEINDEN	INS- GESAMT	NACH HESS.GE- MEINDEN			INS- GESAMT	ANZAHL	V.H.	QKM	ANZAHL
633	LKR.KASSEL														
001	AHNATAL	I M W	23 11 12	31 16 15	241 127 114	208 108 100	183 94 89	144 71 73	50 28 22	7246 3523 3723	112 79 33	1,5 2,2 0,9	18,06	401	
002	BAD KARLSHAFEN, ST.	I M W	15 5 10	42 25 17	115 60 55	39 24 15	116 57 59	40 20 20	-28 -17 -11	4369 2001 2368	190 92 98	4,3 4,6 4,1	14,85	294	
003	BAUNATAL, ST.	I M W	93 48 45	106 45 61	699 398 301	534 309 225	552 295 257	415 216 199	134 106 28	21647 10628 11019	716 375 341	3,3 3,5 3,1	38,28	565	
004	BREUNA	I M W	11 4 7	36 17 19	84 46 38	35 22 13	63 38 25	42 25 17	-4 -5 1	3590 1744 1846	14 7 7	0,4 0,4 0,4	40,47	89	
005	CALDEN	I M W	36 17 19	36 19 17	233 88 145	141 63 78	201 80 121	129 57 72	32 6 26	6863 3371 3492	70 29 41	1,0 0,9 1,2	54,84	125	
006	EMSTAL	I M W	22 14 8	33 16 17	245 142 103	195 113 82	149 93 56	120 74 46	85 47 38	6382 2951 3431	191 96 95	3,0 3,3 2,8	38,68	165	
007	ESPEAU	I M W	27 15 12	21 11 10	121 60 61	106 53 53	144 68 76	123 54 69	-17 -4 -13	4728 2309 2419	93 61 32	2,0 2,6 1,3	13,59	348	
008	FULDABRUECK	I M W	42 24 18	41 24 17	294 149 145	240 120 120	287 154 133	228 123 105	8 -5 13	9037 4461 4576	181 110 71	2,0 2,5 1,6	17,85	506	
009	FULDATAL	I M W	60 31 29	78 34 44	358 192 166	241 123 118	409 221 188	298 161 137	-69 -32 -37	12735 6518 6217	291 149 142	2,3 2,3 2,3	33,64	379	
010	GREBENSTEIN,ST.	I M W	23 14 9	43 27 16	110 58 52	74 43 31	117 57 60	91 42 49	-27 -12 -15	5834 2844 2990	112 66 46	1,9 2,3 1,5	49,86	117	
011	HABICHTSWALD	I M W	24 10 14	24 11 13	248 135 113	202 109 93	121 72 49	103 61 42	127 62 65	4673 2290 2383	51 29 22	1,1 1,3 0,9	28,15	166	
012	HELSEA	I M W	21 10 11	33 11 22	151 59 92	119 45 74	137 64 73	112 51 61	2 -6 8	5878 2815 3063	94 54 40	1,6 1,9 1,3	25,73	228	
013	HOFGEISMAR, ST.	I M W	68 36 32	125 43 82	369 189 180	272 136 136	332 190 142	231 130 101	-20 -8 -12	13723 6415 7308	607 337 270	4,4 5,3 3,7	86,35	159	
014	IMMENHAUSEN, ST.	I M W	30 9 21	35 16 19	235 131 104	197 114 83	195 120 75	154 96 58	35 4 31	7008 3389 3619	225 131 94	3,2 3,9 2,6	28,56	245	
015	KAUFUNGEN	I M W	54 28 26	68 31 37	238 119 119	194 96 98	256 125 131	183 87 96	-32 -9 -23	10659 5149 5510	439 292 147	4,1 5,7 2,7	26,09	409	
016	LIEBENAU, ST.	I M W	20 13 7	31 16 15	56 28 28	26 14 12	45 19 26	26 10 16	0 6 -6	3562 1722 1840	15 8 7	0,4 0,5 0,4	48,87	73	
017	LOHFELDEN	I M W	61 30 31	71 35 36	385 187 198	309 158 151	353 194 159	267 144 123	22 -12 34	11937 5741 6196	615 324 291	5,2 5,6 4,7	16,49	724	
018	NAUMBURG, ST.	I M W	26 14 12	32 14 18	93 47 46	65 38 27	97 50 47	64 29 35	-10 -3 -7	4901 2406 2495	72 38 34	1,5 1,6 1,4	66,18	74	

SCHL. NR. DER GE- MEIN- DE	N A M E	G E S C H L .	BEVÖLKERUNGSVORGAENGE IM 1. HALBJAHR 1982								WOHNBEVÖLKERUNG AM 30.06.1982			GEMAP- KUNGS- FLAE- CHE AM 01.01.82 QKM	EIN- WOH- NER JE QKM
			GE- BO- RE- NE	GE- STOR- BE- NE	ZUGEZOGENE		FORTGEZOGENE		ZU- OD. AB- NAHME DER BEV.	INS- GESAMT	DARUNTER NICHTDEUTSCHE				
					INS- GESAMT	AUS HESS. GE- MEINDEN	INS- GESAMT	NACH HESS. GE- MEINDEN			ANZAHL	V.H.			
633	LKR. KASSEL														
019	NIESTE	I M W	5 3 2	5 4 1	47 21 26	32 15 17	40 19 21	30 15 15	7 1 6	1515 754 761	8 4 4	0,5 0,5 0,5	4,05	374	
020	NIESTETAL	I M W	39 17 22	53 28 25	300 166 134	226 124 102	288 158 130	220 120 100	-2 -3 1	10003 4864 5139	337 203 134	3,4 4,2 2,6	22,19	451	
021	ÜBERWESER	I M W	11 5 6	24 11 13	75 34 41	27 12 15	57 32 25	34 18 16	5 -4 9	3533 1714 1819	17 7 10	0,5 0,4 0,5	41,16	86	
022	REINHARDSHAGEN	I M W	20 12 8	29 12 17	79 43 36	37 20 17	139 79 60	73 46 27	-69 -36 -33	4473 2213 2260	33 21 12	0,7 0,9 0,5	12,98	345	
023	SCHAUENBURG	I M W	42 23 19	63 32 31	219 108 111	165 77 88	175 89 86	140 69 71	23 10 13	9910 4926 4984	237 152 85	2,4 3,1 1,7	30,73	322	
024	SOEHREWALD	I M W	19 8 11	31 11 20	97 47 50	83 38 45	109 51 58	96 45 51	-24 -7 -17	4696 2305 2391	77 47 30	1,6 2,0 1,3	58,95	80	
025	TRENDELBURG, ST.	I M W	28 14 14	41 22 19	102 50 52	59 32 27	69 40 29	57 31 26	20 2 18	5748 2773 2975	32 6 26	0,6 0,2 0,9	69,34	83	
026	VELLMAR, ST.	I M W	78 36 42	61 33 28	607 303 304	440 223 217	695 367 328	551 290 261	-71 -61 -10	16745 8167 8578	616 349 267	3,7 4,3 3,1	13,96	1199	
027	WAHLSBURG	I M W	19 9 10	26 16 10	395 236 159	90 55 35	284 164 120	67 43 24	104 65 39	3398 1581 1817	38 31 7	1,1 2,0 0,4	11,43	297	
028	WOLFHAGEN, ST.	I M W	46 24 22	81 35 46	356 193 163	204 107 97	238 129 109	138 75 63	83 53 30	12384 6050 6334	350 221 129	2,6 3,7 2,0	111,94	111	
029	ZIERENBERG, ST.	I M W	37 18 19	40 21 19	162 77 85	103 47 56	119 63 56	92 47 45	40 11 29	6546 3215 3331	204 132 72	3,1 4,1 2,2	86,57	76	
200	GUTSBEZIRK REINHARDSWALD	I M W	0 0 0	0 0 0	0 0 0	0 0 0	0 0 0	0 0 0	0 0 0	2 1 1	0 0 0	0,0 0,0 0,0	182,62		
633	LKR. KASSEL	I M W	1000 502 498	1340 636 704	6714 3493 3221	4663 2438 2225	5970 3182 2788	4268 2250 2018	404 177 227	223725 108840 114885	6037 3450 2587	2,7 3,2 2,3	1292,47	173	
634	SCHWALM-EDER-KREIS														
001	BORKEN (HESSEN), ST.	I M W	75 36 39	82 46 36	314 145 169	223 101 122	231 112 119	177 86 91	76 23 53	14108 6902 7206	497 274 223	3,5 4,0 3,1	82,26	172	
002	EDERMUENDE	I M W	30 11 19	38 21 17	130 62 68	104 50 54	107 53 54	81 40 41	15 -1 16	6845 3301 3544	169 99 70	2,5 3,0 2,0	25,82	265	
003	FELSBERG, ST.	I M W	50 27 23	65 37 28	214 117 97	144 74 70	220 124 96	173 91 82	-21 -17 -4	11286 5450 5836	336 203 133	3,0 3,7 2,3	83,28	136	

SCHL. NR. GE- MEIN- DE	N A M E	G E S C H L. .	BEVOELKERUNGSVORGAENGE IM 1. HALBJAHR 1982								WOHNBEVOELKERUNG AM 30.06.1982			GEMAR- KUNGS- FLAE- CHE AM 01.01.82	EIN- WOH- NER JE QKM
			GE- BO- RE- NE	GE- STOR- BE- NE	ZUGEZOGENE		FORTGEZOGENE		ZU- OD. AB- NAHME DER BEV.	INS- GESAMT	DARUNTER NICHTDEUTSCHE		QKM	ANZAHL	
					INS- GESAMT	AUS HESS.GE- MEINDEN	INS- GESAMT	NACH HESS.GE- MEINDEN			ANZAHL	V.H.			
634	SCHWALM-EDER-KREIS														
004	FRIELENDORF	I M W	28 17 11	52 27 25	99 48 51	69 35 34	134 61 73	107 47 60	-59 -23 -36	7359 3548 3811	38 13 25	0,5 0,4 0,7	85,82	86	
005	FRITZLAR, ST.	I M W	78 48 30	65 36 29	351 210 141	241 143 98	304 148 156	198 97 101	60 74 -14	15319 7796 7523	505 260 245	3,3 3,3 3,3	88,79	173	
006	GILSERBERG	I M W	14 5 9	18 13 5	51 22 29	44 18 26	44 20 24	32 15 17	3 -6 9	3158 1566 1592	9 6 3	0,3 0,4 0,2	61,58	51	
007	GUDENSBERG, ST.	I M W	25 10 15	63 31 32	166 79 87	126 61 65	126 69 57	90 49 41	2 -11 13	7425 3599 3826	216 127 89	2,9 3,5 2,3	46,49	160	
008	GUXHAGEN	I M W	31 12 19	20 9 11	115 66 49	89 53 36	60 35 25	45 25 20	66 34 32	4596 2299 2297	62 47 15	1,3 2,0 0,7	26,27	175	
009	HOMBERG (EFZE), ST.	I M W	60 36 24	102 43 59	385 213 172	231 124 107	368 181 187	261 119 142	-25 25 -50	14259 6865 7394	353 180 173	2,5 2,6 2,3	99,93	143	
010	JESBERG	I M W	19 10 9	40 17 23	126 66 60	94 44 50	57 30 27	40 18 22	48 29 19	2885 1409 1476	113 73 40	3,9 5,2 2,7	49,77	58	
011	KNUELLWALD	I M W	29 15 14	36 18 18	105 71 34	68 45 23	107 57 50	76 39 37	-9 11 -20	5264 2691 2573	34 24 10	0,6 0,9 0,4	100,55	52	
012	KOERLE	I M W	10 4 6	13 9 4	72 39 33	64 34 30	69 36 33	52 29 23	0 -2 2	2499 1222 1277	27 18 9	1,1 1,5 0,7	17,49	143	
013	MALSFELD	I M W	18 10 8	28 11 17	98 54 44	74 40 34	87 46 41	78 39 39	1 7 -6	4073 1952 2121	94 58 36	2,3 3,0 1,7	34,49	118	
014	MELSUNGEN, ST.	I M W	69 40 29	87 44 43	365 195 170	236 119 117	335 181 154	257 133 124	12 10 2	13180 6166 7014	738 433 305	5,6 7,0 4,3	63,10	209	
015	MURSCHEN	I M W	15 11 4	23 11 12	53 28 25	38 20 18	64 28 36	48 21 27	-19 0 -19	3900 1826 2074	73 39 34	1,9 2,1 1,6	47,94	81	
016	NEUENTAL	I M W	11 5 6	20 14 6	42 22 20	31 16 15	60 24 36	46 18 28	-27 -11 -16	3396 1659 1737	24 13 11	0,7 0,8 0,6	38,65	88	
017	NEUKIRCHEN, ST.	I M W	34 13 21	74 39 35	184 91 93	134 65 69	124 60 64	88 44 44	20 5 15	6838 3179 3659	108 54 54	1,6 1,7 1,5	66,27	103	
018	NIEDENSTEIN, ST.	I M W	16 11 5	22 10 12	106 56 50	68 38 30	90 50 40	76 42 34	10 7 3	4785 2322 2463	67 37 30	1,4 1,6 1,2	30,62	156	
019	OBERAULA	I M W	12 6 6	20 7 13	63 30 33	29 15 14	58 28 30	40 20 20	-3 1 -4	3385 1587 1798	50 26 24	1,5 1,6 1,3	43,91	77	
020	OTTRAU	I M W	10 7 3	15 7 8	31 18 13	20 12 8	49 27 22	38 22 16	-23 -9 -14	2397 1145 1252	12 4 8	0,5 0,3 0,6	48,50	49	
021	SCHRECKSBACH	I M W	15 12 3	24 12 12	39 21 18	28 15 13	67 30 37	55 24 31	-37 -9 -28	3078 1520 1558	3 1 2	0,1 0,1 0,1	36,60	84	

SCHL. NR. DER GE- MEIN- DE	N A M E	G E S C H L .	BEVÖLKERUNGSVORGÄNGE IM 1. HALBJAHR 1982								WOHNBEVÖLKERUNG AM 30.06.1982			GEMAR- KUNGS- FLÄCHEN AM 01.01.82	EIN- WOHN- ER JE QKM
			GE- BO- RE- NE	GE- STOR- BE- NE	ZUGEZOGENE		FORTGEZOGENE		ZU- OD. AB- NAHME DER BEV.	INS- GESAMT	DARUNTER NICHTDEUTSCHE				
					INS- GESAMT	AUS HESS. GE- MEINDEN	INS- GESAMT	NACH HESS. GE- MEINDEN			ANZAHL	V. H.			
634	SCHWALM-EDER-KREIS														
022	SCHWALMSTADT, ST.	I M W	84 40 44	114 59 55	444 249 195	332 187 145	443 276 167	308 191 117	-29 -46 17	17998 8858 9140	431 249 182	2,4 2,8 2,0	84,74	212	
023	SCHWARZENBORN, ST.	I M W	7 2 5	11 2 9	54 38 16	40 26 14	38 24 14	23 15 8	12 14 -2	1356 796 560	49 37 12	3,6 4,6 2,1	26,93	50	
024	SPANGENBERG, ST.	I M W	28 16 12	38 23 15	108 54 54	76 37 39	93 46 47	64 31 33	5 1 4	6541 3156 3385	285 135 150	4,4 4,3 4,4	97,70	67	
025	WABERN	I M W	35 17 18	34 18 16	167 97 70	115 71 44	162 91 71	125 69 56	6 5 1	7512 3771 3741	103 66 37	1,4 1,8 1,0	51,38	146	
026	WILLINGSHAUSEN	I M W	29 16 13	25 11 14	74 36 38	67 33 34	98 45 53	77 36 41	-20 -4 -16	5053 2515 2538	30 10 20	0,6 0,4 0,8	59,93	84	
027	ZWESTEN	I M W	20 10 10	15 7 8	89 43 46	54 24 30	85 36 49	54 19 35	9 10 -1	3241 1638 1603	57 34 23	1,8 2,1 1,4	39,45	82	
634	SCHWALM-EDER-KREIS	I M W	852 447 405	1144 582 562	4045 2170 1875	2839 1500 1339	3680 1918 1762	2709 1379 1330	73 117 -44	181736 88738 92998	4483 2520 1963	2,5 2,8 2,1	1538,29	118	
635	LKR. WALDECK-FRANKENBERG														
001	ALLENDORF (EDER)	I M W	30 16 14	28 16 12	85 47 38	56 33 23	83 42 41	67 35 32	4 5 -1	4436 2151 2285	301 177 124	6,8 8,2 5,4	41,79	106	
002	AROLSEN, ST.	I M W	65 33 32	100 42 58	449 226 223	186 84 102	475 257 218	243 117 126	-61 -40 -21	16567 8037 8530	1537 1105 432	9,3 13,7 5,1	126,32	131	
003	BAD WILDUNGEN, ST.	I M W	78 35 43	106 49 57	498 248 250	271 140 131	441 217 224	220 100 120	29 17 12	15648 7009 8639	1134 607 527	7,2 8,7 6,1	120,08	130	
004	BATTENBERG (EDER), ST.	I M W	20 12 8	41 17 24	105 60 45	73 40 33	103 55 48	77 44 33	-19 0 -19	5047 2509 2538	286 180 106	5,7 7,2 4,2	64,73	78	
005	BROMSKIRCHEN	I M W	7 4 3	10 5 5	49 26 23	16 13 3	31 19 12	5 4 1	15 6 9	1658 798 860	71 38 33	4,3 4,8 3,8	35,25	47	
006	BURGWALD	I M W	24 10 14	30 16 14	93 40 53	50 19 31	76 39 37	61 34 27	11 -5 16	4727 2311 2416	40 21 19	0,8 0,9 0,8	41,30	114	
007	DIEMELSEE	I M W	21 12 9	14 6 8	88 41 47	50 18 32	69 33 36	51 25 26	26 14 12	5099 2520 2579	62 35 27	1,2 1,4 1,0	121,70	42	
008	DIEMELSTADT, ST.	I M W	20 9 11	33 22 11	147 75 72	36 16 20	95 47 48	27 12 15	39 15 24	5835 2905 2930	241 163 78	4,1 5,6 2,7	82,62	71	
009	EDERTAL	I M W	29 12 17	43 23 20	186 82 104	109 51 58	129 61 68	87 40 47	43 10 33	6466 3106 3360	206 121 85	3,2 3,9 2,5	115,72	56	

SCHL. NR. DER GE- MEIN- DE	N A M E	G E S C H L .	BEVÖLKERUNGSVORGÄNGE IM 1. HALBJAHR 1982								WOHNBEVÖLKERUNG AM 30.06.1982			GEMAR- KUNGS- FLÄ- CHE AM 01.01.82	EIN- WOH- NER JE QKM
			GE- BO- RE- NE	GE- STOR- BE- NE	ZUGEZOGENE		FORTGEZOGENE		ZU- OD. AB- NAHME DER BEV.	INS- GESAMT	DARUNTER NICHTDEUTSCHE				
					INS- GESAMT	AUS HESS.-GE- MEINDEN	INS- GESAMT	NACH HESS.-GE- MEINDEN			ANZAHL	V.H.			
635	LKR. WALDECK-FRANKENBERG														
010	FRANKENAU, ST.	I M W	11 8 3	18 10 8	74 36 38	38 18 20	55 28 27	44 22 22	12 6 6	3097 1545 1552	18 13 5	0,6 0,8 0,3	57,29	54	
011	FRANKENBERG (EDER), ST.	I M W	76 46 30	93 37 56	385 206 179	253 134 119	323 172 151	204 118 86	45 43 2	16354 8048 8306	540 313 227	3,3 3,9 2,7	124,87	131	
012	GEMÜNDEN (WOHRA), ST.	I M W	23 10 13	20 9 11	49 20 29	32 14 18	36 16 20	27 12 15	16 5 11	3568 1741 1827	91 60 31	2,6 3,4 1,7	58,67	61	
013	HAINA (KLOSTER)	I M W	22 14 8	32 15 17	146 72 74	120 63 57	120 64 56	98 50 48	16 7 9	4527 2501 2026	70 56 14	1,5 2,2 0,7	91,27	50	
014	HATZFELD (EDER), ST.	I M W	16 9 7	11 6 5	55 33 22	29 17 12	51 30 21	25 13 12	9 6 3	3338 1673 1665	118 70 48	3,5 4,2 2,9	58,52	57	
015	KORBACH, ST.	I M W	98 54 44	134 67 67	509 260 249	331 155 176	414 215 199	231 105 126	59 32 27	22480 10667 11813	1414 889 525	6,3 8,3 4,4	123,98	181	
016	LICHTENFELS, ST.	I M W	28 16 12	24 9 15	86 36 50	52 19 33	74 26 48	53 17 36	16 17 -1	4366 2163 2203	33 17 16	0,8 0,8 0,7	96,73	45	
017	ROSENTHAL, ST.	I M W	16 5 11	12 7 5	86 60 26	74 55 19	56 34 22	41 22 19	34 24 10	2142 1068 1074	86 64 22	4,0 6,0 2,0	51,54	42	
018	TWISTETAL	I M W	22 13 9	29 19 10	116 52 64	79 36 43	82 43 39	49 23 26	27 3 24	4603 2287 2316	69 40 29	1,5 1,7 1,3	74,00	62	
019	VOEHL	I M W	23 11 12	36 17 19	131 64 67	67 30 37	98 43 55	57 23 34	20 15 5	5752 2779 2973	110 65 45	1,9 2,3 1,5	98,80	58	
020	VOLKMARSEN, ST.	I M W	25 12 13	37 20 17	104 52 52	52 23 29	135 74 61	75 40 35	-43 -30 -13	6411 3086 3325	144 76 68	2,2 2,5 2,0	67,46	95	
021	WALDECK, ST.	I M W	34 14 20	45 25 20	120 57 63	49 24 25	137 57 80	89 33 56	-28 -11 -17	6976 3402 3574	107 66 41	1,5 1,9 1,1	115,74	60	
022	WILLINGEN (UPLAND)	I M W	39 23 16	38 20 18	207 97 110	87 43 44	226 117 109	90 42 48	-18 -17 -1	6267 2919 3348	190 113 77	3,0 3,9 2,3	80,19	78	
635	LKR. WALDECK-FRANKENBERG	I M W	727 378 349	934 457 477	3768 1890 1878	2110 1045 1065	3309 1689 1620	1921 931 990	252 122 130	155364 75225 80139	6868 4289 2579	4,4 5,7 3,2	1848,57	84	
636	WERRA-MEISSNER-KREIS														
001	BAD SODDEN-AlLENDORF, ST.	I M W	30 20 10	89 34 55	283 140 143	153 76 77	193 91 102	90 43 47	31 35 -4	9996 4700 5296	175 100 75	1,8 2,1 1,4	74,11	135	
002	BERKATAL	I M W	15 7 8	15 7 8	32 15 17	21 11 10	29 15 14	19 10 9	3 0 3	1893 957 936	18 11 7	1,0 1,1 0,7	19,57	97	

SCHL. NR. DER GE- MEIN- DE	N A M E	G E S C H L. .	BEVÖLKERUNGSVORGÄNGE IM 1. HALBJAHR 1982								WOHNBEVÖLKERUNG AM 30.06.1982			GEMAR- KUNGS- FLÄCHEN AM 01.01.82 QKM	EIN- WOHN- ER JE QKM
			GE- BO- RE- NE	GE- STOR- BE- NE	ZUGEZOGENE		FORTGEZOGENE		ZU- OD. AB- NAHME DER BEV.	INS- GESAMT	DARUNTER NICHTDEUTSCHE				
					INS- GESAMT	AUS HESS. GE- MEINDEN	INS- GESAMT	NACH HESS. GE- MEINDEN			ANZAHL	V.H.			
636	WERRA-MEISSNER-KREIS														
003	ESCHWEGE, ST.	I M W	111 58 53	166 82 84	486 258 228	303 159 144	564 284 280	386 196 190	-133 -50 -83	23570 11208 12362	818 418 400	3,5 3,7 3,2	63,23	373	
004	GROSSALMERODE, ST.	I M W	36 19 17	65 33 32	110 61 49	75 38 37	132 71 61	99 48 51	-51 -24 -27	7597 3652 3945	105 68 37	1,4 1,9 0,9	37,62	202	
005	HERLESHAUSEN	I M W	13 9 4	44 16 28	88 46 42	48 21 27	72 37 35	42 18 24	-15 2 -17	3156 1501 1655	81 70 11	2,6 4,7 0,7	59,53	53	
006	HESSISCH LICHTENAU, ST.	I M W	81 44 37	106 49 57	280 152 128	161 84 77	326 161 165	203 95 108	-71 -14 -57	13603 6622 6981	428 222 206	3,1 3,4 3,0	105,85	129	
007	MEINHARD	I M W	19 7 12	48 21 27	237 120 117	122 62 60	112 61 51	87 49 38	96 45 51	5929 2804 3125	69 27 42	1,2 1,0 1,3	39,63	150	
008	MEISSNER	I M W	25 9 16	30 15 15	79 43 36	51 28 23	67 32 35	44 20 24	7 5 2	3786 1843 1943	45 32 13	1,2 1,7 0,7	44,81	84	
009	NEU-EICHENBERG	I M W	10 6 4	8 6 2	50 26 24	22 12 10	40 26 14	18 13 5	12 0 12	1919 937 982	29 22 7	1,5 2,3 0,7	27,53	70	
010	RINGGAU	I M W	21 11 10	30 16 14	36 15 21	29 13 16	64 33 31	51 25 26	-37 -23 -14	3592 1791 1801	11 5 6	0,3 0,3 0,3	66,79	54	
011	SONTRA, ST.	I M W	59 28 31	69 33 36	147 86 61	90 52 38	182 89 93	120 54 66	-45 -8 -37	8981 4293 4688	372 200 172	4,1 4,7 3,7	111,34	81	
012	WALDKAPPEL, ST.	I M W	23 8 15	43 23 20	87 50 37	58 30 28	83 42 41	62 31 31	-16 -7 -9	5143 2508 2635	24 16 8	0,5 0,6 0,3	96,47	53	
013	WANFRIED, ST.	I M W	24 14 10	31 15 16	100 56 44	64 33 31	91 44 47	63 33 30	2 11 -9	5194 2428 2766	52 30 22	1,0 1,2 0,8	46,90	111	
014	WEHRETAG	I M W	31 15 16	28 16 12	121 61 60	87 41 46	121 64 57	91 44 47	3 -4 7	5280 2543 2737	70 27 43	1,3 1,1 1,6	38,91	136	
015	WEISSENBORN	I M W	8 5 3	10 6 4	17 10 7	10 7 3	17 10 7	11 7 4	-2 -1 -1	1206 582 624	8 5 3	0,7 0,9 0,5	15,60	77	
016	WITZENHAUSEN, ST.	I M W	86 50 36	96 52 44	368 197 171	137 67 70	392 230 162	151 78 73	-34 -35 1	16841 8126 8715	864 553 311	5,1 6,8 3,6	126,70	133	
200	GUTSBEZIRK KAUFUNGER WALD	I M W	0 0 0	0 0 0	0 0 0	0 0 0	0 0 0	0 0 0	0 0 0	0 0 0	0 0 0	0,0 0,0 0,0	50,32		
636	WERRA-MEISSNER-KREIS	I M W	592 310 282	878 424 454	2521 1336 1185	1431 734 697	2485 1290 1195	1537 764 773	-250 -68 -182	117686 56495 61191	3169 1806 1363	2,7 3,2 2,2	1024,90	115	
	REG-BEZ. K A S S E L	I M W	5507 2836 2671	7472 3633 3839	29087 15280 13807	18585 9642 8543	28324 14889 13435	18215 9265 8950	-1202 -406 -796	1190261 570351 619910	48456 27477 20979	4,1 4,8 3,4	8288,40	144	

GEMEINDEN IN ALPHABETISCHER REIHENFOLGE AM 30.06.82

LFD. NR.	GEMEINDE- SCHLUESSELNR.	GEMEINDE	WOHNBE- VOELKERUNG AM 30.06.82	DARUNTER NICHTDEUTSCHE ANZAHL	V.H.	GEMARKUNGS- FLAECHE IN QM AM 01.01.82	EIN- WOHNER JE QKM
1	439001	AARBERGEN	6497	998	15,4	33942103	191
2	431001	ABTSTEINACH	2137	40	1,9	11031398	194
3	633001	AHNATAL	7246	112	1,5	18058872	401
4	632001	ALHEIM	4545	32	0,7	63846973	71
5	635001	ALLENDORF (EDER)	4436	301	6,8	41793699	106
6	531001	ALLENDORF (LUMDA), ST.	3561	31	0,9	22010436	162
7	432001	ALSBACH-HAEHNLEIN	6542	325	5,0	15780861	415
8	535001	ALSFELD, ST.	17720	614	3,5	129688611	137
9	440001	ALTENSTADT	8849	561	6,3	30072157	294
10	534001	AMONENBURG, ST.	4782	28	0,6	43953767	109
11	534002	ANGELBURG	3423	109	3,2	16718250	205
12	535002	ANTRIFTAL	2020	59	2,9	26588460	76
13	635002	AROLSEN, ST.	16567	1537	9,3	126316768	131
14	532001	ASSLAK, ST.	11258	931	8,3	43493076	259
15	432002	BABENHAUSEN, ST.	13966	2045	14,6	66855730	209
16	533003	BAD CAMBERG, ST.	11651	521	4,5	54662660	213
17	534003	BAD ENDBACH	8278	140	1,7	39842037	208
18	632002	BAD HERSFELD, ST.	28359	1249	4,4	73809943	384
19	434001	BAD HOMBURG V.D.HOEHE, ST.	51060	6097	11,9	51148845	998
20	633002	BAD KARLSHAFEN, ST.	4369	190	4,3	14853179	294
21	437001	BAD KOENIG, ST.	8151	537	6,6	46718281	174
22	440002	BAD NAUHEIM, ST.	27133	2751	10,1	32541370	834
23	435001	BAD ORB, ST.	8345	253	3,0	47782531	175
24	631001	BAD SALZSCHLIRF	2523	59	2,3	13039442	193
25	439002	BAD SCHWALBACH, ST.	9431	884	9,4	40272373	234
26	436001	BAD SODEN AM TAUNUS, ST.	18304	1937	10,6	12445663	1470
27	435002	BAD SODEN-SALMUENSTER, ST.	11470	1049	9,1	58609208	196
28	636001	BAD SODEN-ALLENDORF, ST.	9996	175	1,8	74109591	135
29	440003	BAD VILBEL, ST.	25831	2500	9,7	25645038	1007
30	635003	BAD WILDUNGEN, ST.	15648	1134	7,2	120077820	130
31	635004	BATTENBERG (EDER), ST.	5047	286	5,7	64733215	78
32	633003	BAUNATAL, ST.	21647	716	3,3	38282297	565
33	632003	BEBRA, ST.	15452	1082	7,0	93576506	165
34	437002	BEERFELDEN, ST.	6784	563	8,3	71176918	95
35	431002	BENSHEIM, ST.	32890	2322	7,1	57855498	568
36	636002	BERKATAL	1893	18	1,0	19565351	97
37	533001	BESELICH	4717	260	5,5	31533484	150
38	431003	BIBLIS	8019	355	4,4	40434947	198
39	432003	BICKENBACH	4490	304	6,8	9286758	483
40	435003	BIEBERGEMUEND	6997	177	2,5	78533587	89
41	531002	BIEBERTAL	9816	236	2,4	43924306	223
42	433001	BIEBESHEIM AM RHEIN	6120	669	10,9	18684178	328
43	534004	BIEDENKOPF, ST.	14506	829	5,7	90329263	161
44	431004	BIRKENAU	10170	583	5,7	24572746	414
45	435004	BIRSTEIN	5721	57	1,0	86629286	60
46	532002	BISCHOFFEN	3103	82	2,6	35368057	88
47	433002	BISCHOFSHHEIM	12151	1687	13,9	9013987	1349
48	634001	BORKEN (HESSEN), ST.	14108	497	3,5	82264859	172
49	435005	BRACHTAL	4696	190	4,0	30851512	152
50	532003	BRAUNFELS, ST.	9556	368	3,9	47102311	203
51	533002	BRECHEN	6122	160	2,6	24876397	246
52	534005	BREIDENBACH	6252	625	10,0	44829254	139
53	632004	BREITENBACH A.HERZBERG	1800	17	0,9	42106950	43
54	532004	BREITSCHIED	4478	119	2,7	31745861	141
55	437003	BRENSBACH	4616	187	4,1	23174580	199
56	437004	BREUBERG, ST.	6701	1101	16,4	30762704	218
57	633004	BREUNA	3590	14	0,4	40468183	89
58	437005	BROMBACHTAL	3201	158	4,9	20436314	157
59	635005	BROMSKIRCHEN	1658	71	4,3	35254848	47
60	435006	BRUCHKOEDEL, ST.	17975	1029	5,7	29663934	606
61	440004	BUEDINGEN, ST.	17232	824	4,8	122835285	140
62	431005	BUERSTADT, ST.	14183	814	5,7	34467554	411
63	433003	BUEITELBGRN	10772	686	6,4	30010558	359
64	631002	BURGHAN	5667	58	1,0	65052718	87
65	635006	BURGWALD	4727	40	0,8	41301460	114
66	531003	BUSECK	11507	510	4,4	38692113	297
67	440005	BUTZBACH, ST.	21343	1383	6,5	106599727	200
68	633005	CALDEN	6863	70	1,0	54837775	125
69	534006	COELBE	6188	102	1,6	26665071	232
70	632005	CORNBERG	1851	40	2,2	23358677	79
71	411000	DARMSTADT, ST.	138419	14711	10,6	122358229	1131
72	534007	DAUPHETAL	11655	1118	9,6	72035668	162
73	432004	DIEBURG, ST.	13138	756	5,8	23602196	557
74	635007	DIEMELSEE	5099	62	1,2	121704302	42
75	635008	DIEMELSTADT, ST.	5835	241	4,1	82617790	71
76	438001	DIETZENBACH, ST.	25639	5108	19,9	21672391	1183
77	532005	DIETZHOELZTAL	6167	458	7,4	37444939	165
78	532006	DILLENBURG, ST.	23344	1459	6,3	83838132	278
79	631003	DIPPERZ	2598	83	3,2	30079926	86
80	533004	DORNBURG	7824	217	2,8	33204217	236
81	438002	DREIEICH, ST.	38778	4335	11,2	53341198	727
82	532007	DRIEDORF	4805	380	7,9	47546719	101
83	631004	EBERSBURG	3800	21	0,6	37053875	103
84	534008	EBSDORFERGRUND	7976	135	1,7	72853783	109
85	440006	ECHZELL	5345	194	3,6	37619059	142
86	634002	EDERMUENDE	6845	169	2,5	25822445	265
87	635009	EDERTAL	6466	206	3,2	115718847	56
88	438003	EGELSBACH	8755	701	8,0	14807811	591
89	631005	EHRENBERG (RHOEN)	2525	4	0,2	40833495	62
90	532008	EHNINGSHAUSEN	8660	829	9,6	45460524	190

GEMEINDEN IN ALPHABETISCHER REIHENFOLGE AM 30.06.82

LFD. NR.	GEMEINDE- SCHLUESSELNR.	GEMEINDE	WOHNBE- VOELKERUNG AM 30.06.82	DARUNTER NICHTDEUTSCHE ANZAHL V.H.	GEMARKUNGS- FLAECHE IN QM AM 01.01.82	EIN- WOHNER JE QKM	
91	631006	EICHENZELL	7903	148	1,9	55960619	141
92	431006	EINHAUSEN	4845	114	2,4	26666672	182
93	631007	EITERFELD	7035	117	1,7	89832076	78
94	533005	ELBTAL	2035	54	2,7	11109906	183
95	439003	ELTVILLE AM RHEIN,ST.	15625	981	6,3	46773391	334
96	533006	ELZ	6949	445	6,4	16867248	412
97	633006	EMSTAL	6382	191	3,0	38681643	165
98	432005	EPPERTSHAUSEN	5273	444	8,4	13086507	403
99	436002	EPPSTEIN,ST.	12246	898	7,3	24196549	506
100	437006	ERBACH, ST.	10825	993	9,2	61534711	176
101	435007	ERLENSEE	10956	1205	11,0	18592127	589
102	432006	ERZHAUSEN	6161	665	10,8	7407208	831
103	436003	ESCHBORN,ST.	17814	2100	11,8	12137349	1467
104	532009	ESCHENBURG	9369	429	4,6	45724364	205
105	636003	ESCHWEGE, ST.	23570	818	3,5	63225943	373
106	633007	ESPENAU	4728	93	2,0	13592997	348
107	535003	FELDATAI	3098	74	2,4	55688743	56
108	634003	FELSBERG, ST.	11286	336	3,0	83281834	136
109	531004	FERNWALD	6022	244	4,1	21565788	279
110	432007	FISCHBACHTAL	2296	35	1,5	13269473	173
111	631008	FLIEDEN	7634	167	2,2	49660701	154
112	435008	FLOERSBACHTAL	2293	21	0,9	52109480	44
113	436004	FLOERSHEIM AM MAIN,ST.	16398	1696	10,3	22963271	714
114	440007	FLORSTADT	7603	217	2,9	39597169	192
115	437007	FRAENKISCH-CRUMBACH	2678	49	1,8	16096339	166
116	635010	FRANKENAU, ST.	3097	18	0,6	57291505	54
117	635011	FRANKENBERG (EDER), ST.	16354	540	3,3	124867984	131
118	412000	FRANKFURT AM MAIN,ST.	622539	131858	21,2	249045557	2500
119	535004	FREIENSTEINAU	3145	11	0,3	65671812	48
120	435009	FREIGERICHT	12606	534	4,2	33421268	377
121	440008	FRIEDBERG (HESSEN),ST.	24241	1828	7,5	50179936	483
122	632006	FRIEDWALD	2424	18	0,7	39624168	61
123	434002	FRIEDRICHSDORF, ST.	23484	2020	8,6	30162649	779
124	634004	FRIELENDOF	7359	38	0,5	85822353	86
125	634005	FRITZLAR, ST.	15319	505	3,3	88789650	173
126	534009	FRONHAUSEN	3652	33	0,9	27883708	131
127	431007	FUERTH	9474	670	7,1	38413008	247
128	631009	FULDA, ST.	56810	4538	8,0	104029295	546
129	633008	FULDABRUECK	9037	181	2,0	17852123	506
130	633009	FULDATAI	12735	291	2,3	33635611	379
131	440009	GEDERN, ST.	6912	416	6,0	75241920	92
132	439004	GEISENHEIM,ST.	11959	761	6,4	40336653	296
133	435010	GELNHAUSEN, ST.	18258	1227	6,7	45207183	404
134	535005	GEMUENDEN (FELDAI)	2957	37	1,3	54995754	54
135	635012	GEMUENDEN (WOHRA), ST.	3568	91	2,6	58672693	61
136	433004	GERNSHEIM,ST.	7985	535	6,7	40118199	199
137	631010	GERSFELD (RHOEN),ST.	5893	157	2,7	89259991	66
138	531005	GIESSEN, UNIV.-STADT	76084	5945	7,8	72554513	1049
139	634006	GILSERBERG	3158	9	0,3	61580979	51
140	433005	GINSHEIM-GUSTAVSBURG	15240	2071	13,6	13938612	1093
141	534010	GLADENBACH, ST.	11126	462	4,2	72280145	154
142	434003	GLASHUETTEN	5211	448	8,6	27068970	193
143	440010	GLAUBURG	2966	54	1,8	12664738	234
144	431008	GORXHEIMERTAL	3927	111	2,8	10453847	376
145	434004	GRAEVENWIESBACH	4051	247	6,1	43159236	94
146	431009	GRASELLENBACH	3011	247	8,2	22873554	132
147	535006	GREBENAU,ST.	2866	35	1,2	55376796	52
148	535007	GREBENHAIN	4753	74	1,6	91625709	52
149	633010	GREBENSTEIN,ST.	5834	112	1,9	49863742	117
150	532010	GREIFENSTEIN	6619	239	3,6	67424272	98
151	432008	GRIESHEIM,ST.	20239	2743	13,6	21414264	945
152	432009	GROSS-BIEBERAU,ST.	3856	272	7,1	18271050	211
153	433006	GROSS-GERAU,ST.	21912	3144	14,3	54462137	402
154	431010	GROSS-ROHRHEIM	3428	154	4,5	19559968	175
155	432010	GROSS-UMSTADT,ST.	18866	1799	9,5	86800210	217
156	432011	GROSS-ZIMMERN	10465	1362	13,0	20766421	504
157	636004	GROSSSALMERODE, ST.	7597	105	1,4	37623703	202
158	631011	GROSSENLUEDER	7367	124	1,7	73926976	100
159	435011	GROSSKROTZENBURG	6425	515	8,0	7443488	864
160	531006	GRUENBERG,ST.	11314	309	2,7	89242984	127
161	435012	GRUENDAU	10975	554	5,0	67685602	162
162	634007	GUDENSBURG, ST.	7425	216	2,9	46492555	160
163	636200	GUTSBEZIRK KAUFUNGER WALD	0	0	0,0	50317522	0
164	633200	GUTSBEZIRK REINHARDSWALD	2	0	0,0	182620127	0
165	435200	GUTSBEZIRK SPESSART	0	0	0,0	89203679	0
166	634008	GUXHAGEN	4596	62	1,3	26270077	175
167	633011	HABICHTSWALD	4673	51	1,1	28148633	166
168	533007	HADAMAR, ST.	10710	585	5,5	40955820	261
169	532011	HAIGER,ST.	18004	1357	7,5	106647988	169
170	635013	HAINA (KLOSTER)	4527	70	1,5	91274901	50
171	438004	HAINBURG	13418	1122	8,4	15938170	842
172	435013	HAMMERSBACH	3533	99	2,8	20148251	175
173	435014	HANAU, ST.	86297	15003	17,4	76947835	1121
174	435015	HASSELROTH	6880	777	11,3	18922425	264
175	436005	HATTERSHEIM AM MAIN,ST.	23827	3552	14,9	15811181	1507
176	635014	HATZFELD (EDER), ST.	3338	118	3,5	58515538	57
177	632007	HAUNECK	3390	59	1,7	17746612	191
178	632008	HAUNETAL	3198	55	1,7	54907279	58
179	439005	HEIDENROD	6432	240	3,7	95988203	67
180	633012	HELSEA	5878	94	1,6	25731234	228

GEMEINDEN IN ALPHABETISCHER REIHENFOLGE AM 30.06.82

LFD. NR.	GEMEINDE- SCHLUESSELNR.	GEMEINDE	WOHNBE- VOELKERUNG AM 30.06.82	DARUNTER NICHTDEUTSCHE ANZAHL	V.H.	GEMARKUNGS- FLAECHE IN QM AM 01.01.82	EIN- WOHNER JE QKM
181	431011	HEPPENHEIM (BERGSTR.), ST.	23972	1742	7,3	52123578	460
182	532012	HERBORN, ST.	21336	1579	7,4	63751584	335
183	535008	HERBSTSTEIN, ST.	4555	81	1,8	79996536	57
184	632009	HERINGEN (WERRA), ST.	8996	123	1,4	61211621	147
185	636005	HERLESHAUSEN	3156	81	2,6	59528244	53
186	437008	HESSENECK	853	44	5,2	29985896	28
187	636006	HESSISCH LICHTENAU, ST.	13603	428	3,1	105852012	129
188	531007	HEUCHELHEIM	7326	441	6,0	10580120	692
189	438005	HEUSENSTAMM, ST.	17408	1417	8,1	19030724	915
190	631012	HILDERS	4612	70	1,5	70385325	66
191	431012	HIRSCHHORN (NECKAR), ST.	4004	427	10,7	30845143	130
192	440011	HIRZENHAIN	2781	270	9,7	16088551	173
193	436006	HOCHHEIM AM MAIN, ST.	15612	1128	7,2	19428437	803
194	437009	HOECHST I. O.D.W.	8429	835	9,9	30511407	276
195	631013	HOFBIEBER	5115	63	1,2	87183699	59
196	633013	HOFGEISMAR, ST.	13723	607	4,4	86347449	159
197	436007	HOFHEIM AM TAUNUS, ST.	33476	2493	7,4	57366568	584
198	532013	HOHENAHR	4260	35	0,8	45659483	93
199	632010	HOHENRODA	3534	20	0,6	35743267	99
200	439006	HOHENSTEIN	5876	158	2,7	63777453	92
201	634009	HOMBERG (EFZE), ST.	14259	353	2,5	99926727	143
202	535009	HOMBERG (OHM), ST.	7426	371	5,0	88021910	84
203	631014	HOFENFELD	3905	25	0,6	50713252	77
204	631015	HUFENFELD, ST.	14204	304	2,1	119773920	119
205	533008	HUFENFELDEN	8840	210	2,4	62702099	141
206	439007	HUFENSTETTEN	7574	252	3,3	50551895	150
207	532014	HUETTENBERG	8248	253	3,1	40734454	203
208	531008	HUNGEN, ST.	11915	387	3,2	86751870	137
209	439008	IDSTEIN, ST.	18906	2008	10,6	79621214	237
210	633014	IMMENHAUSEN, ST.	7008	225	3,2	28559341	245
211	634010	JESBERG	2885	113	3,9	49771107	58
212	435016	JOSSGRUND	3374	58	1,7	50737978	66
213	631016	KALBACH	5428	65	1,2	70704950	77
214	440012	KARBEN, ST.	17988	1086	6,0	43954822	409
215	611000	KASSEL, ST.	193303	16809	8,7	106950908	1807
216	633015	KAUFUNGEN	10659	439	4,1	26093715	409
217	440013	KEFENROD	2389	33	1,4	30665306	78
218	436008	KELKHEIM (TAUNUS), ST.	27014	2391	8,9	30760697	878
219	433007	KELSTERBACH, ST.	13732	3166	23,1	15268571	899
220	439009	KIEDRICH	3424	145	4,2	12342417	277
221	534011	KIRCHHAIN, ST.	15382	699	4,5	90922501	169
222	632011	KIRCHHEIM	3923	110	2,8	50641722	77
223	535010	KIRTRUF, ST.	3240	52	1,6	79879267	41
224	634011	KNUELLWALD	5264	34	0,6	100550043	52
225	434005	KOENIGSTEIN IM TAUNUS, ST.	16425	1948	11,9	25065172	655
226	634012	KORLE	2499	27	1,1	17491721	143
227	635015	KORBACH, ST.	22480	1414	6,3	123976729	181
228	436009	KRIETEL	9378	1129	12,0	6757704	1387
229	434006	KRONBERG IM TAUNUS, ST.	17614	1562	8,9	18624202	946
230	631017	KUENZELL	13161	252	1,9	30267543	435
231	532015	LAHNNAU	7710	240	3,1	23940479	322
232	534012	LAHNTAL	5931	242	4,1	40475799	147
233	431013	LAMPERTHEIM, ST.	31147	2346	7,5	71993479	433
234	438006	LANGEN, ST.	28775	3365	11,7	29116600	988
235	435017	LANGENSELBOLD	10405	565	5,4	26255818	396
236	531009	LANGGOENS	10069	627	6,2	52497523	192
237	531010	LAUBACH, ST.	9549	684	7,2	97013931	98
238	535011	LAUTERBACH (HESSEN), ST.	14515	735	5,1	102003973	142
239	431014	LAUTERTAL (ODENWALD)	6894	136	2,0	30760856	224
240	535012	LAUTERTAL (VOGELSBERG)	2490	3	0,1	53609044	46
241	532016	LEUN, ST.	4787	115	2,4	28664915	167
242	531011	LICH, ST.	11190	536	4,8	77644354	144
243	635016	LICHTENFELS, ST.	4366	33	0,8	96725142	45
244	633016	LIEBENAU, ST.	3562	15	0,4	48871165	73
245	436010	LIEDERBACH	6718	783	11,7	6203226	1084
246	533009	LIMBURG A.D. LAHN, ST.	28715	1739	6,1	45138732	636
247	440014	LIMSHAIN	4070	250	6,1	12513204	325
248	531012	LINDEN, ST.	10855	605	5,6	22786235	476
249	431015	LINDENFELS, ST.	4922	331	6,7	21090895	233
250	435018	LINSENGERICH	8210	264	3,2	29823108	275
251	533010	LOEHNBERG	4273	135	3,2	33823850	126
252	633017	LOHFELDEN	11937	615	5,2	16492438	724
253	534013	LOHRA	5075	70	1,4	49081437	103
254	531013	LOLLAR, ST.	8608	1317	15,3	21897139	393
255	439010	LORCH, ST.	4614	141	3,1	54654244	84
256	431016	LORSCH, ST.	10776	472	4,4	25230815	427
257	632012	LUOWIGSAU	5757	52	0,9	111902991	51
258	437010	LUETZELBACH	5839	352	6,0	35458901	165
259	438007	MAINHAUSEN	6694	460	6,9	17873841	375
260	435019	MAINTAL, ST.	37292	4828	12,9	32395610	1151
261	634013	MALSFELD	4073	94	2,3	34488774	118
262	534014	MAREBURG, UNIV.-STADT	78101	5182	6,6	123939964	630
263	636007	MEINHARD	5929	69	1,2	39628515	150
264	636008	MEISSNER	3786	45	1,2	44807180	84
265	634014	MELSUNGEN, ST.	13180	738	5,6	63099926	209
266	533011	MENGERSKIPCHEN	4534	174	3,8	33819167	147
267	533012	MERENBERG	2544	56	2,2	23094889	110
268	432012	MESSSEL	3566	237	6,6	14698367	243
269	437011	MICHELSTADT, ST.	14166	1210	8,5	86972845	163
270	532017	MITTENNAAR	4819	251	5,2	35174554	137

GEMEINDEN IN ALPHABETISCHER REIHENFOLGE AM 30.06.82

LFD. NR.	GEMEINDE- SCHLUESSELNR.	GEMEINDE	WOHNBE- VOELKERUNG AM 30.06.82	DARUNTER NICHTDEUTSCHE ANZAHL V.H.	GEMARKUNGS- FLAECHE IN QM AM 01.01.82	EIN- WOHNER JE QKM	
271	432013.	MODAUTAL	4538	144	3,2	31795190	143
272	433008	MOERFELDEN-WALLDORF, ST.	30169	4818	16,0	44435299	679
273	431017	MOERLENBACH	8371	619	7,4	27196684	308
274	634015	MORSCHEN	3900	73	1,9	47938812	81
275	437012	MOSSAUTAL	2191	65	3,0	48503108	45
276	535013	MUECKE	8803	103	1,2	86238080	102
277	438008	MUEHLHEIM AM MAIN, ST.	24249	2622	10,8	20734302	1170
278	432014	MUEHLTAL	12809	819	6,4	25331468	506
279	534015	MUENCHHAUSEN	3557	9	0,3	41543865	86
280	432015	MUENSTER	11148	829	7,4	20782980	536
281	440015	MUENZENBERG, ST.	4768	92	1,9	31640882	151
282	433009	NAUHEIM	9338	1013	10,8	13771958	678
283	633018	NAUMBURG, ST.	4901	72	1,5	66181718	74
284	431018	NECKARSTEINACH, ST.	3866	100	2,6	22060441	175
285	632013	NENTERSHAUSEN	3414	111	3,3	57064049	60
286	434007	NEU-ANSPACH	8764	510	5,8	36140657	243
287	636009	NEU-EICHENBERG	1919	29	1,5	27530162	70
288	438009	NEU-ISENBURG, ST.	35228	4889	13,9	24293675	1450
289	435020	NEUBERG	4835	316	6,5	10544415	459
290	632014	NEUENSTEIN	2997	14	0,5	64842200	46
291	634016	NEUENTAL	3396	24	0,7	38649445	88
292	631018	NEUHOF	10510	575	5,5	90263411	116
293	634017	NEUKIRCHEN, ST.	6838	108	1,6	66274867	103
294	534016	NEUSTADT (HESSEN), ST.	8485	800	9,4	56873437	149
295	440016	NIDDA, ST.	16234	688	4,2	118346805	137
296	440017	NIDDATAL, ST.	8168	224	2,7	40180492	203
297	435021	NIDDERAU, ST.	14220	526	3,7	46769308	304
298	634018	NIEDENSTEIN, ST.	4785	67	1,4	30621027	156
299	632015	NIEDERAULA	5269	204	3,9	64185274	82
300	435022	NIEDERDORFELDEN	3146	300	9,5	6552414	480
301	439011	NIEDERNHAUSEN	11457	744	6,5	35247495	325
302	633019	NIESTE	1515	8	0,5	4048591	374
303	633020	NIESTETAL	10003	337	3,4	22186645	451
304	631019	NUESTTAL	2481	29	1,2	45519743	55
305	440018	OBBER-MOERLEN	4990	191	3,8	37640009	133
306	432016	OBBER-RAMSTADT, ST.	12871	1315	10,2	41879267	307
307	634019	OBBERAULA	3365	50	1,5	43906437	77
308	438010	OBERTSHAUSEN, ST.	21111	3218	15,2	13561297	1557
309	434008	OBERRUSEL (TAUNUS), ST.	38972	3801	9,8	44976076	866
310	633021	UBERWESER	3533	17	0,5	41162377	86
311	439012	OESTRICH-WINKEL, ST.	11016	686	6,2	59512198	185
312	413000	OFFENBACH AM MAIN, ST.	110014	20960	19,1	44846479	2453
313	440019	ORTENBERG, ST.	7875	215	2,7	54721013	144
314	634020	OTTRAU	2397	12	0,5	48496572	49
315	432017	OTZBERG	5653	215	3,8	41935201	135
316	631020	PETERSBERG	12852	282	2,2	35513489	362
317	432018	PFUNGSTADT, ST.	23577	2304	9,8	42525942	554
318	632016	PHILIPPSTHAL (WERRA)	4959	46	0,9	21312311	233
319	531014	POHLHEIM, ST.	14242	1082	7,6	37995763	375
320	631021	POPPENHAUSEN (WASSERKUPPE)	2436	65	2,7	40762363	60
321	531015	RABENAU	5041	102	2,0	43400978	116
322	440020	RANSTADT	3967	96	2,4	34251070	116
323	631022	RASDORF	1610	10	0,6	30059293	54
324	433010	RAUNHEIM, ST.	11452	1977	17,3	13016034	880
325	534017	RAUSCHENBERG, ST.	4252	25	0,6	67324280	63
326	437013	REICHELSHEIM (ODENWALD)	7579	619	8,2	58204208	130
327	440021	REICHELSHEIM (WETTERAU), ST.	5872	228	3,9	27589995	213
328	633022	REINHARDSHAGEN	4473	33	0,7	12983807	345
329	432019	REINHEIM, ST.	16101	1011	6,3	27705122	581
330	531016	REISKIRCHEN	8245	236	2,9	44984840	183
331	433011	RIEDSTADT	17901	1211	6,8	73752700	243
332	431019	RIMBACH	8193	399	4,9	23152584	354
333	636010	RINGGAU	3592	11	0,3	66791980	54
334	440022	ROCKENBERG	3660	85	2,3	16143081	227
335	435023	RODENBACH	11652	706	6,1	16714757	697
336	438011	RODGAU, ST.	36303	3324	9,2	65042752	558
337	438012	ROEDERMARK, ST.	22492	2083	9,3	30014806	749
338	535014	ROMROD, ST.	2837	59	2,1	54425440	52
339	435024	RONNEBURG	2791	91	3,3	14251776	196
340	632017	RONSHAUSEN	2590	32	1,2	37654080	69
341	440023	ROSBACH V.D.HOEHE, ST.	9747	829	8,5	45326389	215
342	635017	ROSENTHAL, ST.	2142	86	4,0	51538432	42
343	432020	ROSSDORF	10808	685	6,3	20601050	525
344	632018	ROTENBURG A.D.FULDA, ST.	14592	453	3,1	79787735	183
345	437014	ROTHENBERG	2370	61	2,6	30471147	78
346	439013	RUEDESHEIM AM RHEIN, ST.	10362	1043	10,1	51457335	201
347	433012	RUESSELSHEIM, ST.	60338	12078	20,0	58352421	1034
348	533013	RUNKEL, ST.	8686	193	2,2	43719181	199
349	432021	SCHAAFHEIM	7676	549	7,2	32176278	239
350	633023	SCHAUENBURG	9910	237	2,4	30725882	322
351	632019	SCHENKLENGSFELD	4525	33	0,7	63785092	71
352	439014	SCHLANGENBAD	5864	344	5,9	36509277	161
353	535015	SCHLITZ, ST.	9375	265	2,8	142072933	66
354	435025	SCHLUECHTERN, ST.	14203	430	3,0	113267421	125
355	434009	SCHMITTEN	7540	590	7,8	35497314	212
356	532018	SCHOEFFENGRUND	5550	85	1,5	34065999	163
357	435026	SCHOENECK	12846	3780	29,4	21494549	598
358	535016	SCHOTTEN, ST.	9555	152	1,6	133536745	72
359	634021	SCHRECKSBACH	3078	3	0,1	36604822	84
360	436011	SCHWALBACH AM TAUNUS, ST.	14485	1007	7,0	6475274	2235

GEMEINDEN IN ALPHABETISCHER REIHENFOLGE AM 30.06.82

LFD. NR.	GEMEINDE- SCHLUESSELNR.	GEMEINDE	WOHNBE- VOELKERUNG AM 30.06.82	DARUNTER NIGHTDEUTSCHE ANZAHL	V.H.	GEMARKUNGS- FLAECHE IN QM AM 01.01.82	EIN- WOHNER JE QKM
361	634022	SCHWALMSTADT, ST.	17998	431	2,4	84743490	212
362	535017	SCHWALMTAL	3169	29	0,9	54380203	58
363	634023	SCHWARZENBORN, ST.	1356	49	3,6	26929854	50
364	432022	SEEHEIM-JUGENHEIM	16245	983	6,1	27984044	581
365	438013	SELIGENSTADT, ST.	16960	1321	7,8	30869302	549
366	533014	SELTERS (TAUNUS)	6569	238	3,6	40449580	162
367	437015	SENSBACHTAL	1078	10	0,9	33935172	32
368	532019	SIEGBACH	2892	43	1,5	29077111	99
369	532020	SINN	6104	424	6,9	18769453	325
370	435027	SINNTAL	9481	233	2,5	111853869	85
371	633024	SOEHREWALD	4696	77	1,6	58951925	80
372	532021	SOLMS, ST.	12730	813	6,4	34028754	374
373	636011	SONTRA, ST.	8981	372	4,1	111342697	81
374	634024	SPANGENBERG, ST.	6541	285	4,4	97697737	67
375	534018	STADTALLENDORF, ST.	20135	4218	20,9	78296441	257
376	531017	STAUENBERG, ST.	7356	477	6,5	28109031	262
377	534019	STEFFENBERG	4176	175	4,2	24310947	172
378	435028	STEINAU AN DER STRASSE, ST.	10446	505	4,8	104865534	100
379	434010	STEINBACH (TAUNUS), ST.	9747	834	8,6	4403721	2215
380	433013	STOCKSTADT AM RHEIN	4984	494	9,9	18704743	267
381	436012	SULZBACH (TAUNUS)	6313	525	8,3	7847539	804
382	631023	TANN (RHOEN), ST.	4989	50	1,0	60443906	83
383	439015	TAUNUSSTEIN, ST.	25944	1793	6,9	67021467	387
384	433014	TREBUR	10916	548	5,0	50139389	218
385	633025	TRENDELBURG, ST.	5748	32	0,6	69341609	83
386	635018	THWISTETAL	4603	69	1,5	74004170	62
387	535018	ULRICHSTEIN, ST.	3172	47	1,5	65614054	48
388	434011	USINGEN, ST.	10802	731	6,8	55857337	193
389	633026	VELLMAR, ST.	16745	616	3,7	13958550	1199
390	431020	VIERNHEIM, ST.	29503	3550	12,0	48402587	610
391	533015	VILLMAR	6425	159	2,5	43098024	149
392	635019	VOEHL	5752	110	1,9	98797780	58
393	635020	VOLKMAREN, ST.	6411	144	2,2	67455690	95
394	634025	WABERN	7512	103	1,4	51383738	146
395	435029	WAECHTERSBBACH, ST.	10492	771	7,3	50734581	207
396	633027	WAHLSBURG	3398	38	1,1	11427632	297
397	431021	WALD-MICHELBBACH	10763	799	7,4	74349299	145
398	533016	WALDBRUNN (WESTERWALD)	5148	255	5,0	29736468	173
399	635021	WALDECK, ST.	6976	107	1,5	115741528	60
400	439016	WALDEMS	4638	121	2,6	36694296	126
401	636012	WALDKAPPEL, ST.	5143	24	0,5	96470108	53
402	532022	WALDSOLMS	4088	95	2,3	44764083	91
403	439017	WALLUF	5383	324	6,0	6740715	799
404	636013	WANFRIED, ST.	5194	52	1,0	46902394	111
405	535019	WARTENBERG	3489	52	1,5	39543675	88
406	636014	WEHRETTAL	5280	70	1,3	38907987	136
407	434012	WEHRHEIM	7198	433	6,0	38377107	188
408	533017	WEILBURG, ST.	12188	507	4,2	57391483	212
409	533018	WEILMUNSTER	9050	506	5,6	77364966	117
410	434013	WEILROD	5752	177	3,1	71152927	81
411	534020	WEIMAR	6132	52	0,8	47060827	130
412	533019	WEINBACH	4576	44	1,0	37656167	122
413	636015	WEISSENBOHN	1206	8	0,7	15595702	77
414	432023	WEITERSTADT	19495	2259	11,6	34397743	567
415	531018	WETTENBERG	11415	316	2,8	42972493	266
416	534021	WETTER (HESSEN), ST.	8974	154	1,7	104574498	86
417	532023	WETZLAR, ST.	51224	5738	11,2	75612874	677
418	414000	WIESBADEN, LANDESH.-ST.	274091	31776	11,6	204014535	1344
419	632020	WILDECK	5814	74	1,3	39792828	146
420	635022	WILLINGEN (UPLAND)	6267	190	3,0	80191170	78
421	634026	WILLINGSHAUSEN	5053	30	0,6	59933341	84
422	636016	WITZENHAUSEN, ST.	16841	864	5,1	126696920	133
423	440024	WOELFERSHEIM	8161	251	3,1	43148040	189
424	440025	WOELLSTADT	4953	210	4,2	15384724	322
425	534022	WOHRATAL	2153	13	0,6	30666356	70
426	633028	WOLFHAGEN, ST.	12384	350	2,8	111943420	111
427	633029	ZIERENBERG, ST.	6546	204	3,1	86572108	76
428	634027	ZWESTEN	3241	57	1,8	39453335	82
429	431022	ZWINGENBERG, ST.	5157	232	4,5	56191778	918

GEMEINDEN NACH DER WOHNBEVÖLKERUNGSZAHL AM 30.06.82

LFD. NR.	GEMEINDE- SCHLUESSELNR.	GEMEINDE	WOHNBE- VÖLKERUNG AM 30.06.82	DARUNTER NICHTDEUTSCHE ANZAHL	V.H.	GEMARKUNGS- FLÄCHE IN QM. AM 01.01.82	EIN- WOHNER JE QKM
1	412000	FRANKFURT AM MAIN, ST.	622539	131858	21,2	249045557	2500
2	414000	WIESBADEN, LANDESH.-ST.	274091	31776	11,6	204014535	1344
3	611000	KASSEL, ST.	193303	16809	8,7	106950908	1807
4	411000	DARMSTADT, ST.	138419	14711	10,6	122358229	1131
5	413000	OFFENBACH AM MAIN, ST.	110014	20960	19,1	44846479	2453
6	435014	HANAU, ST.	86297	15003	17,4	76947835	1121
7	534014	MARBURG, UNIV.-STADT	78101	5182	6,6	123939964	630
8	531005	GIESSEN, UNIV.-STADT	76084	5945	7,8	72554513	1049
9	433012	RUESSELSHEIM, ST.	60338	12078	20,0	58352421	1034
10	631009	FULDA, ST.	56810	4538	8,0	104029295	546
11	532023	WETZLAR, ST.	51224	5738	11,2	75612874	677
12	434001	BAD HOMBURG V.D.HOEHE, ST.	51060	6097	11,9	51148845	998
13	434008	OBERSSEL (TAUNUS), ST.	38972	3801	9,8	44976076	866
14	438002	DREIEICH, ST.	38778	4335	11,2	53341198	727
15	435019	MAINTAL, ST.	37292	4828	12,9	32395610	1151
16	438011	RODGAU, ST.	36303	3324	9,2	65042752	558
17	438009	NEU-ISENBURG, ST.	35228	4889	13,9	24293675	1450
18	436007	HOFHEIM AM TAUNUS, ST.	33476	2493	7,4	57366568	584
19	431002	BENSHEIM, ST.	32890	2322	7,1	57855498	568
20	431013	LAMPERTHEIM, ST.	31147	2346	7,5	71993479	433
21	433008	MOERFELDEN-WALLDORF, ST.	30169	4818	16,0	44435299	679
22	431020	VIERNHEIM, ST.	29503	3550	12,0	48402587	610
23	438006	LANGEN, ST.	28775	3365	11,7	29116600	988
24	533009	LIMBURG A.D.LAHN, ST.	28715	1739	6,1	45138732	636
25	632002	BAD HERSFELD, ST.	28359	1249	4,4	73809943	384
26	440002	BAD NAUHEIM, ST.	27133	2751	10,1	32541370	834
27	436008	KELKHEIM (TAUNUS), ST.	27014	2391	8,9	30760697	878
28	439015	TAUNUSSTEIN, ST.	25944	1793	6,9	67021467	387
29	440003	BAD VILBEL, ST.	25831	2500	9,7	25645038	1007
30	438001	DIETZENBACH, ST.	25639	5108	19,9	21672391	1183
31	438008	MUEHLHEIM AM MAIN, ST.	24249	2622	10,8	20734302	1170
32	440008	FRIEDBERG (HESSEN), ST.	24241	1828	7,5	50179936	483
33	431011	HEPPENHEIM (BERGSTR.), ST.	23972	1742	7,3	52123578	460
34	436005	HATTERSHEIM AM MAIN, ST.	23827	3552	14,9	15811181	1507
35	432018	PFUNGSTADT, ST.	23577	2304	9,8	42525942	554
36	636003	ESCHWEGE, ST.	23570	818	3,5	63225943	373
37	434002	FRIEDRICHSDOEF, ST.	23484	2020	8,6	30162649	779
38	532006	DILLENBURG, ST.	23344	1459	6,3	83838132	278
39	438012	ROEDERMARK, ST.	22492	2083	9,3	30014806	749
40	635015	KOKBACH, ST.	22480	1414	6,3	123976729	181
41	433006	GROSS-GERAU, ST.	21912	3144	14,3	54462137	402
42	633003	BAUNATAL, ST.	21647	716	3,3	38282297	565
43	440005	BUTZBACH, ST.	21343	1383	6,5	106599727	200
44	532012	HERBORN, ST.	21336	1579	7,4	63751584	335
45	438010	OBERTSHAUSEN, ST.	21111	3218	15,2	13561297	1557
46	432008	GRIESHEIM, ST.	20239	2743	13,6	21414264	945
47	534018	STADTALLENDORF, ST.	20135	4218	20,9	78296441	257
48	432023	WEITERSTADT	19495	2259	11,6	34397743	567
49	439008	IDSTEIN, ST.	18906	2008	10,6	79621214	237
50	432010	GROSS-UMSTADT, ST.	18866	1799	9,5	86800210	217
51	436001	BAD SODEN AM TAUNUS, ST.	18304	1937	10,6	12445863	1470
52	435010	GELNHAUSEN, ST.	18258	1227	6,7	45207183	404
53	532011	HAIGER, ST.	18004	1357	7,5	106647988	169
54	634022	SCHWALMSTADT, ST.	17998	431	2,4	84743490	212
55	440012	KARBEN, ST.	17988	1086	6,0	43954822	409
56	435006	BRUCHKOEDEL, ST.	17975	1029	5,7	29663934	606
57	433011	RIEDSTADT	17901	1211	6,8	73752700	243
58	436003	ESCHBORN, ST.	17814	2100	11,8	12137349	1467
59	535001	ALSFELD, ST.	17720	614	3,5	129688611	137
60	434006	KRONBERG IM TAUNUS, ST.	17614	1562	8,9	18624202	946
61	438005	HEUSENSTAMM, ST.	17408	1417	8,1	19030724	915
62	440004	BUEDINGEN, ST.	17232	824	4,8	122835285	140
63	438013	SELIGENSTADT, ST.	16960	1321	7,8	30869302	549
64	636016	WITZENHAUSEN, ST.	16841	864	5,1	126696920	133
65	633026	VELLMAR, ST.	16745	616	3,7	13958550	1199
66	635002	ARDLSEN, ST.	16567	1537	9,3	126316768	131
67	434005	KOENIGSTEIN IM TAUNUS, ST.	16425	1948	11,9	25065172	655
68	436004	FLOERSHEIM AM MAIN, ST.	16398	1696	10,3	22963271	714
69	635011	FRANKENBERG (EDER), ST.	16354	540	3,3	124867984	131
70	432022	SEEHEIM-JUGENHEIM	16245	983	6,1	27984044	581
71	440016	NIDDA, ST.	16234	688	4,2	118346605	137
72	432019	REINHEIM, ST.	16101	1011	6,3	27705122	581
73	635003	BAD WILDUNGEN, ST.	15648	1134	7,2	120077820	130
74	439003	ELTVILLE AM RHEIN, ST.	15625	981	6,3	46773391	334
75	436006	HOCHHEIM AM MAIN, ST.	15612	1128	7,2	19428437	803
76	632003	BEBRA, ST.	15452	1082	7,0	93576506	165
77	534011	KIRCHHAHN, ST.	15382	699	4,5	90922501	169
78	634005	FRITZLAR, ST.	15319	505	3,3	88789650	173
79	433005	GINSHEIM-GUSTAVSBURG	15240	2071	13,6	13938612	1093
80	632018	ROTENBURG A.D.FULDA, ST.	14592	453	3,1	79787735	183
81	535011	LAUTERBACH (HESSEN), ST.	14515	735	5,1	102003973	142
82	534004	BIEDENKOPF, ST.	14506	829	5,7	90329263	161
83	436011	SCHWALBACH AM TAUNUS, ST.	14485	1007	7,0	6475274	2235
84	634009	HOMBERG (EFZE), ST.	14259	353	2,5	99926727	143
85	531014	POHLHEIM, ST.	14242	1082	7,6	37995763	375
86	435021	NIDDERAU, ST.	14220	526	3,7	46769308	304
87	631015	HUENFELD, ST.	14204	304	2,1	119773920	119
88	435025	SCHLUECHTERN, ST.	14203	430	3,0	113267421	125
89	431005	BUERSTADT, ST.	14183	814	5,7	34467554	411
90	437011	MICHELSTADT, ST.	14166	1210	8,5	86972845	163

GEMEINDEN NACH DER WOHNBEVÖLKERUNGSAZHL AM 30.06.82

LFD. NR.	GEMEINDE-SCHLUESSELNR.	GEMEINDE	WOHNBE- VÖLKERUNG AM 30.06.82	DARUNTER NIGHTDEUTSCHE ANZAHL	V.H.	GEMARKUNGS- FLAECHEN IN QM AM 01.01.82	EIN- WOHNER JE QKM
91	634001	BORKEN (HESSEN), ST.	14108	497	3,5	82264859	172
92	432002	BADENHAUSEN, ST.	13966	2045	14,6	66855730	209
93	433007	KELSTERBACH, ST.	13732	3166	23,1	15268571	899
94	633013	HOFGEISMAR, ST.	13723	607	4,4	86347449	159
95	636006	HESSISCH LICHTENAU, ST.	13603	428	3,1	105852012	129
96	438004	HAINBURG	13418	1122	8,4	15938170	842
97	634014	MELSUNGEN, ST.	13180	738	5,6	63099926	209
98	631017	KUENZELL	13161	252	1,9	30267543	435
99	432004	DIEBURG, ST.	13138	756	5,8	23602196	557
100	432016	OBER-RAMSTADT, ST.	12871	1315	10,2	41879267	307
101	631020	PETERSBERG	12852	282	2,2	35513489	362
102	435026	SCHOENECK	12846	3780	29,4	21494549	598
103	432014	MUEHLTAL	12809	819	6,4	25331468	506
104	633009	FULDATAL	12735	291	2,3	33635611	379
105	532021	SOLMS, ST.	12730	813	6,4	34028754	374
106	435009	FREIGERICHT	12606	534	4,2	33421268	377
107	633028	WOLFHAGEN, ST.	12384	350	2,8	111943420	111
108	436002	EPSTEIN, ST.	12246	898	7,3	24196549	506
109	533017	WEILBURG, ST.	12188	507	4,2	57391483	212
110	433002	BISCHOFHEIM	12151	1687	13,9	9013987	1349
111	439004	GEISENHEIM, ST.	11959	761	6,4	40336653	296
112	633017	LOHFELDEN	11937	615	5,2	16492438	724
113	531008	HUNGEN, ST.	11915	387	3,2	86751870	137
114	534007	DAUTHETAL	11655	1118	9,6	72035668	162
115	435023	RODENBACH	11652	706	6,1	16714757	697
116	533003	BAD CAMBERG, ST.	11651	521	4,5	54662660	213
117	531003	BUSECK	11507	510	4,4	38692113	297
118	435002	BAD SODEN-SALMUENSTER, ST.	11470	1049	9,1	58609208	196
119	439011	NIEDERNHAUSEN	11457	744	6,5	35247495	325
120	433010	RAUNHEIM, ST.	11452	1977	17,3	13016034	880
121	531018	WETTENBERG	11415	316	2,8	42972493	266
122	531006	GRUENBERG, ST.	11314	309	2,7	89242984	127
123	634003	FELSBERG, ST.	11286	336	3,0	83281834	136
124	532001	ASSLAR, ST.	11258	931	8,3	43493076	259
125	531011	LICH, ST.	11190	536	4,8	77644354	144
126	432015	MUENSTER	11148	829	7,4	20782980	536
127	534010	GLADENBACH, ST.	11126	462	4,2	72280145	154
128	439012	DESTRICH-WINKEL, ST.	11016	686	6,2	59512198	185
129	435012	GRUENDAU	10975	554	5,0	67685602	162
130	435007	ERLENSEE	10956	1205	11,0	18592127	589
131	433014	TREBUR	10916	548	5,0	50139389	218
132	531012	LINDEN, ST.	10855	605	5,6	22786235	476
133	437006	ERBACH, ST.	10825	993	9,2	61534711	176
134	432020	ROSSDORF	10808	685	6,3	20601050	525
135	434011	USINGEN, ST.	10802	731	6,8	55857337	193
136	431016	LORSCH, ST.	10776	472	4,4	25230815	427
137	433003	BUETTELBOERN	10772	686	6,4	30010558	359
138	431021	WALD-MICHELBAACH	10763	799	7,4	74349299	145
139	533007	HADAMAR, ST.	10710	585	5,5	40955820	261
140	633015	KAUFUNGEN	10659	439	4,1	26093715	409
141	631018	NEUHOEF	10510	575	5,5	90263411	116
142	435029	WAECHTERSBAACH, ST.	10492	771	7,3	50734581	207
143	432011	GROSS-ZIMMERN	10465	1362	13,0	20766421	504
144	435028	STEINAU AN DER STRASSE, ST.	10446	505	4,8	104865534	100
145	435017	LANGENSELBOLD	10405	565	5,4	26255818	396
146	439013	RUEDESHEIM AM RHEIN, ST.	10362	1043	10,1	51457335	201
147	431004	BIRKENAU	10170	583	5,7	24572746	414
148	531009	LANGGOENS	10069	627	6,2	52497523	192
149	633020	NIESTETAL	10003	337	3,4	22186645	451
150	636001	BAD SODEN-ALLENDORF, ST.	9996	175	1,8	74109591	135
151	633023	SCHAUENBURG	9910	237	2,4	30725882	322
152	531002	BIEBERTAL	9816	236	2,4	43924306	223
153	434010	STEINBACH (TAUNUS), ST.	9747	834	8,6	4403721	2215
154	440023	KOSBACH V.D.HOEHE, ST.	9747	829	8,5	45326389	215
155	532003	BRAUNFELS, ST.	9556	368	3,9	47102311	203
156	535016	SCHOTTEN, ST.	9555	152	1,6	133536745	72
157	531010	LAUBACH, ST.	9549	684	7,2	97013931	98
158	435027	SINNTAL	9481	233	2,5	111853869	85
159	431007	FUERTH	9474	670	7,1	38413008	247
160	439002	BAD SCHWALBACH, ST.	9431	884	9,4	40272373	234
161	436009	KRIFTEL	9378	1129	12,0	6757704	1387
162	535015	SCHLITZ, ST.	9375	265	2,8	142072933	66
163	532009	ESCHENBURG	9369	429	4,6	45724364	205
164	433009	NAUHEIM	9338	1013	10,8	13771958	678
165	533018	WEILMUNSTER	9050	506	5,6	77364966	117
166	633008	FULDABRUECK	9037	181	2,0	17852123	506
167	632009	HERINGEN(WERRA), ST.	8996	123	1,4	61211621	147
168	636011	SONTRA, ST.	8981	372	4,1	111342697	81
169	534021	WETTER (HESSEN), ST.	8974	154	1,7	104574498	86
170	440001	ALTENSTADT	8849	561	6,3	30072157	294
171	533008	HUENFELDEN	8840	210	2,4	62702099	141
172	535013	MUECKE	8803	103	1,2	86238080	102
173	434007	NEU-ANSPACH	8764	510	5,8	36140657	243
174	438003	EGELSBACH	8755	701	8,0	14807811	591
175	533013	RUNKEL, ST.	8686	193	2,2	43719181	199
176	532008	EHRINGSHAUSEN	8660	829	9,6	45460524	190
177	531013	LOLLAR, ST.	8608	1317	15,3	21897139	393
178	534016	NEUSTADT (HESSEN), ST.	8485	800	9,4	56873437	149
179	437009	HOECHST I.ODW.	8429	835	9,9	30511407	276
180	431017	MOERLENBACH	8371	619	7,4	27196684	308

GEMEINDEN NACH DER WOHNBEVÖLKERUNGSZAHL AM 30.06.82

LFD. NR.	GEMEINDE- SCHLÜSSELNR.	GEMEINDE	WOHNBE- VÖLKERUNG AM 30.06.82	DARUNTER NICHTDEUTSCHE ANZAHL	V.H.	GEMARKUNGS- FLÄCHE IN QM AM 01.01.82	EIN- WOHNER JE QKM
181	435001	BAD ORB, ST.	8345	253	3,0	47782531	175
182	534003	BAD ENDBACH	8278	140	1,7	39842037	208
183	532014	HUETTENBERG	8248	253	3,1	40734454	203
184	531016	REISKIRCHEN	8245	236	2,9	44984840	183
185	435018	LINSENGER ICHT	8210	264	3,2	29823108	275
186	431019	RIMBACH	8193	399	4,9	23152584	354
187	440017	NIDDATAL, ST.	8168	224	2,7	40180492	203
188	440024	WOELFERSHEIM	8161	251	3,1	43148040	189
189	437001	BAD KOENIG, ST.	8151	537	6,6	46718281	174
190	431003	BIBLIS	8019	355	4,4	40434947	198
191	433004	GERNSHEIM, ST.	7985	535	6,7	40118199	199
192	534008	EBSDORFERGRUND	7976	135	1,7	72853783	109
193	631006	EICHENZELL	7903	148	1,9	55960619	141
194	440019	ORTENBERG, ST.	7875	215	2,7	54721013	144
195	533004	DORNBURG	7824	217	2,8	33204217	236
196	532015	LAHNAU	7710	240	3,1	23940479	322
197	432021	SCHAAFHEIM	7676	549	7,2	32176278	239
198	631008	FLIEDEN	7634	167	2,2	49660701	154
199	440007	FLORSTADT	7603	217	2,9	39597169	192
200	636004	GROSSALMERODE, ST.	7597	105	1,4	37623703	202
201	437013	REICHEL SHEIM (ODENWALD)	7579	619	8,2	58204208	130
202	439007	HUENSTETTEN	7574	252	3,3	50551895	150
203	434009	SCHMITTEN	7540	590	7,8	35497314	212
204	634025	WABERN	7512	103	1,4	51383738	146
205	535009	HOMBERG (OHM), ST.	7426	371	5,0	88021910	84
206	634007	GUDENSBERG, ST.	7425	216	2,9	46492555	160
207	631011	GROSSENLUEDER	7367	124	1,7	73926976	100
208	634004	FRIELENDORF	7359	38	0,5	85822353	86
209	531017	STAUFENBERG, ST.	7356	477	6,5	28109031	262
210	531007	HEUCHELHEIM	7326	441	6,0	10580120	692
211	633001	AHNATAL	7246	112	1,5	18058872	401
212	434012	WEHRHEIM	7198	433	6,0	38377107	188
213	631007	EITERFELD	7035	117	1,7	89832076	78
214	633014	IMMENHAUSEN, ST.	7008	225	3,2	28559341	245
215	435003	BIEBERGEMUEND	6997	177	2,5	78533587	89
216	635021	WALDECK, ST.	6976	107	1,5	115741528	60
217	533006	ELZ	6949	445	6,4	16867248	412
218	440009	GEDERN, ST.	6912	416	6,0	75241920	92
219	431014	LAUTERTAL (ODENWALD)	6894	136	2,0	30760856	224
220	435015	HASSELROTH	6880	777	11,3	18922425	364
221	633005	CALDEN	6863	70	1,0	54837775	125
222	634002	EDERMUENDE	6845	169	2,5	25822445	265
223	634017	NEUKIRCHEN, ST.	6838	108	1,6	66274867	103
224	437002	BEERFELDEN, ST.	6784	563	8,3	71176918	95
225	436010	LIEDERBACH	6718	783	11,7	6203226	1084
226	437004	BREUBERG, ST.	6701	1101	16,4	30762704	218
227	438007	MAINHAUSEN	6694	460	6,9	17873841	375
228	532010	GREIFENSTEIN	6619	239	3,6	67424272	98
229	533014	SELTERS (TAUNUS)	6569	238	3,6	40449580	162
230	633029	ZIERENBERG, ST.	6546	204	3,1	86572108	76
231	432001	ALSBACH-HAEHNLEIN	6542	325	5,0	15780861	415
232	634024	SPANGENBERG, ST.	6541	285	4,4	97697737	67
233	439001	AARBERGEN	6497	998	15,4	33942103	191
234	635009	EDERTAL	6466	206	3,2	115718847	56
235	439005	HEIDENROD	6432	240	3,7	95988203	67
236	435011	GROSSKROTZENBURG	6425	515	8,0	7443488	864
237	533015	VILLMAR	6425	159	2,5	43098024	149
238	635020	VULKMARSEN, ST.	6411	144	2,2	67455890	95
239	633006	EMSTAL	6382	191	3,0	38681643	165
240	436012	SULZBACH (TAUNUS)	6313	525	8,3	7847539	804
241	635022	WILLINGEN (UPLAND)	6267	190	3,0	80191170	78
242	534005	BREIDENBACH	6252	625	10,0	44829254	139
243	534006	COELBE	6188	102	1,6	26665071	232
244	532005	DIETZHELZTAL	6167	458	7,4	37444939	165
245	432006	ERZHAUSEN	6161	665	10,8	7407208	831
246	534020	WEIMAR	6132	52	0,8	47060827	130
247	533002	BRECHEN	6122	160	2,6	24876397	246
248	433001	BIEBESHEIM AM RHEIN	6120	669	10,9	18684178	328
249	532020	SINN	6104	424	6,9	18769453	325
250	531004	FERNWALD	6022	244	4,1	21565788	279
251	534012	LAHNTAL	5931	242	4,1	40475799	147
252	636007	MEINHARD	5929	69	1,2	39628515	150
253	631010	GERSFELD (RHOEN), ST.	5893	157	2,7	89259991	66
254	633012	HELSA	5878	94	1,6	25731234	228
255	439006	HOHENSTEIN	5876	158	2,7	63777453	92
256	440021	REICHEL SHEIM (WETTERAU), ST.	5872	228	3,9	27589995	213
257	439014	SCHLANGENBAD	5864	344	5,9	36509277	161
258	437010	LUETZELBACH	5839	352	6,0	35458901	165
259	635008	DIEMELSTADT, ST.	5835	241	4,1	82617790	71
260	633010	GREBENSTEIN, ST.	5834	112	1,9	49863742	117
261	632020	WILDECK	5814	74	1,3	39792828	146
262	632012	LUDWIGSAU	5757	52	0,9	111902991	51
263	434013	WEILROD	5752	177	3,1	71152927	81
264	635019	VOEHL	5752	110	1,9	98797780	58
265	633025	TRENDELBURG, ST.	5748	32	0,6	69341609	83
266	435004	BIRSTEIN	5721	57	1,0	86629286	66
267	631002	BURGHHAUN	5667	58	1,0	65052718	87
268	432017	OTZBERG	5653	215	3,8	41935201	135
269	532018	SCHOEFFENGRUND	5550	85	1,5	34065999	163
270	631016	KALBACH	5428	65	1,2	70704950	77

GEMEINDEN NACH DER WOHNBEVÖLKERUNGSAZHL AM 30.06.82

LFD. NR.	GEMEINDE- SCHLUESSELNR.	GEMEINDE	WOHNBE- VÖLKERUNG AM 30.06.82	DARUNTER NICHTDEUTSCHE ANZAHL	V.H.	GEMARKUNGS- FLÄCHE IN QM AM 01.01.82	EIN- WOHNER JE QKM
271	439017	WALLUF	5383	324	6,0	6740715	799
272	440006	ECHZELL	5345	194	3,6	37619059	142
273	636014	WEHRETEL	5280	70	1,3	38907987	136
274	432005	EPPERTSHAUSEN	5273	444	8,4	13086507	403
275	632015	NIEDERAULA	5269	204	3,9	64185274	82
276	634011	KNUELLWALD	5264	34	0,6	100550043	52
277	434003	GLASHUETTEN	5211	448	8,6	27068970	193
278	636013	WANFRIED, ST.	5194	52	1,0	46902394	111
279	431022	ZWINGENBERG, ST.	5157	232	4,5	5619178	918
280	533016	WALDBRUNN (WESTERWALD)	5148	255	5,0	29736468	173
281	636012	WALDKAPPEL, ST.	5143	24	0,5	96470108	53
282	631013	HOFBIEBER	5115	63	1,2	87183699	59
283	635007	DIEMELSE	5099	62	1,2	121704302	42
284	534013	LOHRA	5075	70	1,4	49081437	103
285	634026	WILLINGSHAUSEN	5053	30	0,6	59933341	84
286	635004	BATTENBERG (EDER), ST.	5047	286	5,7	64733215	78
287	531015	RABENAU	5041	102	2,0	43400978	116
288	440018	OBBER-MOERLEN	4990	191	3,8	37640009	133
289	631023	TANN (RHOEN), ST.	4989	50	1,0	60443906	83
290	433013	STOCKSTADT AM RHEIN	4984	494	9,9	18704743	267
291	632016	PHILIPPSTHAL (WERRA)	4959	46	0,9	21312311	233
292	440025	WÖLLSTADT	4953	210	4,2	15384724	322
293	431015	LINDENFELS, ST.	4922	331	6,7	21090895	233
294	633018	NAUMBURG, ST.	4901	72	1,5	66181718	74
295	431006	EINHAUSEN	4845	114	2,4	26666672	182
296	435020	NEUBERG	4835	316	6,5	10544415	459
297	532017	MITTENAU	4819	251	5,2	35174554	137
298	532007	DRIEDORF	4805	380	7,9	47546719	101
299	532016	LEUN, ST.	4787	115	2,4	28664915	167
300	634018	NIEDENSTEIN, ST.	4785	67	1,4	30621027	156
301	534001	AMDENEBURG, ST.	4782	28	0,6	43953767	109
302	440015	MUENZENBERG, ST.	4768	92	1,9	31640882	151
303	535007	GREBENHAIN	4753	74	1,6	91625709	52
304	633007	ESPEAU	4728	93	2,0	13592997	348
305	635006	BURGWARD	4727	40	0,8	41301460	114
306	533001	BESELICH	4717	260	5,5	31533484	150
307	435005	BRACHTTAL	4696	190	4,0	30851512	152
308	633024	SOEHREWALD	4696	77	1,6	58951925	80
309	633011	HABICHTSWALD	4673	51	1,1	28148633	166
310	439016	WALDEMS	4638	121	2,6	36694296	126
311	437003	BRENSBACH	4616	187	4,1	23174580	199
312	439010	LORCH, ST.	4614	141	3,1	54654244	84
313	631012	HILDERS	4612	70	1,5	70385325	66
314	635018	TWISTETAL	4603	69	1,5	74004170	62
315	634008	GUXHAGEN	4596	62	1,3	26270077	175
316	533019	WEINBACH	4576	44	1,0	37656167	122
317	535008	HERBSTEIN, ST.	4555	81	1,8	79996536	57
318	632001	ALHEIM	4545	32	0,7	63846973	71
319	432013	MODAUTAL	4538	144	3,2	31795190	143
320	533011	MENGERSKIRCHEN	4534	174	3,8	30819167	147
321	635013	HAUNA (KLOSTER)	4527	70	1,5	91274901	50
322	632019	SCHENKLINGSFELD	4525	33	0,7	63785092	71
323	432003	BICKENBACH	4490	304	6,8	9286758	483
324	532004	BREITSCHIED	4478	119	2,7	31745861	141
325	633022	REINHARDSHAGEN	4473	33	0,7	12983807	345
326	635001	ALLENDORF (EDER)	4436	301	6,8	41793699	106
327	633002	BAD KARLSHAFEN, ST.	4369	190	4,3	14853179	294
328	635016	LICHTENFELS, ST.	4366	33	0,8	96725142	45
329	533010	LOEHENBERG	4273	135	3,2	33823850	126
330	532013	HOHENAU	4260	35	0,8	45659483	93
331	534017	RAUSCHENBERG, ST.	4252	25	0,6	67324280	63
332	534019	STEFFENBERG	4176	175	4,2	24310947	172
333	532022	WALDSOLMS	4088	95	2,3	44764083	91
334	634013	MALSFELD	4073	94	2,3	34488774	118
335	440014	LIMESHAIN	4070	250	6,1	12513204	325
336	434004	GRAEVENWIESBACH	4051	247	6,1	43159236	94
337	431012	HIRSCHHORN (NECKAR), ST.	4004	427	10,7	30845143	130
338	440020	RANSTADT	3967	96	2,4	34251070	116
339	431008	GORXHEIMERTAL	3927	111	2,8	10453847	376
340	632011	KIRCHHEIM	3923	110	2,8	50641722	77
341	631014	HOSENFELD	3905	25	0,6	50713252	77
342	634015	MORSCHEN	3900	73	1,9	47938812	81
343	431018	NECKARSTEINACH, ST.	3866	100	2,6	22060441	175
344	432009	GROSS-BIEBERAU, ST.	3856	272	7,1	18271050	211
345	631004	EBERSBURG	3800	21	0,6	37053875	103
346	636008	MEISSNER	3786	45	1,2	44807180	84
347	440022	ROCKENBERG	3660	85	2,3	16143081	227
348	534009	FRONHAUSEN	3652	33	0,9	27883708	131
349	636010	RINGGAU	3592	11	0,3	66791980	54
350	633004	BREUNA	3590	14	0,4	40468183	89
351	635012	GEMUENDEN (WOHRA), ST.	3568	91	2,6	58672693	61
352	432012	MESSER	3566	237	6,6	14698367	243
353	633016	LIEBENAU, ST.	3562	15	0,4	48871165	73
354	531001	ALLENDORF (LUMDA), ST.	3561	31	0,9	22010436	162
355	534015	MUENCHHAUSEN	3557	9	0,3	41543865	86
356	632010	HOHENRODA	3534	20	0,6	35743267	99
357	435013	HAMMERSBACH	3533	99	2,8	20148251	175
358	633021	OBBERWESER	3533	17	0,5	41162377	86
359	535019	WARTENBERG	3489	52	1,5	39543675	88
360	431010	GROSS-ROHRHEIM	3428	154	4,5	19559968	175

GEMEINDEN NACH DER WOHNBEVÖLKERUNGSZAHL AM 30.06.82

LFD. NR.	GEMEINDE- SCHLUESSELNR.	GEMEINDE	WOHNBE- VÖLKERUNG AM 30.06.82	DARUNTER NICHTDEUTSCHE ANZAHL	V.H.	GEMARKUNGS- FLÄCHE IN QM AM 01.01.82	EIN- WOHNER JE QKM
361	439009	KIEDRICH	3424	145	4,2	12342417	277
362	534002	ANGELBURG	3423	109	3,2	16718250	205
363	632013	NENTERSHAUSEN	3414	111	3,3	57064049	60
364	633027	WAHLBURG	3398	38	1,1	11427632	297
365	634016	NEUENTAL	3396	24	0,7	38649445	88
366	632007	HAUNECK	3390	59	1,7	17746612	191
367	634019	OBERAULA	3385	50	1,5	43906437	77
368	435014	JOSSGRUND	3374	58	1,7	50737978	66
369	635014	HATZFELD (EDER), ST.	3338	118	3,5	58515538	57
370	634027	ZWESTEN	3241	57	1,8	39453335	82
371	535010	KIRTDORF, ST.	3240	52	1,6	79879267	41
372	437005	BROMBACHTAL	3201	158	4,9	20436314	157
373	632008	HAUNETAL	3198	55	1,7	54907279	58
374	535018	ULRICHSTEIN, ST.	3172	47	1,5	65614054	48
375	535017	SCHWALMTAL	3169	29	0,9	54380203	58
376	634006	GILSERBERG	3158	9	0,3	61580979	51
377	636005	HERLESCHAUSEN	3156	81	2,6	59528244	53
378	435022	NIEDERDORFELDEN	3146	300	9,5	6552414	480
379	535004	FREIENSTEINAU	3145	11	0,3	65671812	48
380	532002	BISCHOFFEN	3103	82	2,6	35368057	88
381	535003	FELDTAL	3098	74	2,4	55688743	56
382	635010	FRANKENAU, ST.	3097	18	0,6	57291505	54
383	634021	SCHRECKSBACH	3078	3	0,1	36604822	84
384	431009	GRASELLENBACH	3011	247	8,2	22873554	132
385	632014	NEUENSTEIN	2997	14	0,5	64842200	46
386	440010	CLAUBURG	2966	54	1,8	12664738	234
387	535005	GEMUNDEN (FELDA)	2957	37	1,3	54995754	54
388	532019	SIEGBACH	2892	43	1,5	29077111	99
389	634010	JESBERG	2885	113	3,9	49771107	58
390	535006	GREBENAU, ST.	2866	35	1,2	55376796	52
391	535014	ROMROD, ST.	2837	59	2,1	54425440	52
392	435024	RONNEBURG	2791	91	3,3	14251776	196
393	440011	HIRZENHAIN	2781	270	9,7	16088551	173
394	437007	FRAENKISCH-CRUMBACH	2678	49	1,8	16096339	166
395	631003	DIPPERZ	2598	83	3,2	30079926	86
396	632017	RONSHAUSEN	2590	32	1,2	37654080	69
397	533012	MERENBERG	2544	56	2,2	23094889	110
398	631005	EHRENBERG (RHOEN)	2525	4	0,2	40833495	62
399	631001	BAD SALZSCHLIRF	2523	59	2,3	13039442	193
400	634012	KOERLE	2499	27	1,1	17491721	143
401	535012	LAUTERTAL (VOGELSBERG)	2490	3	0,1	53609044	46
402	631019	NUESTTAL	2481	29	1,2	45519743	55
403	631021	POPPENHAUSEN (WASSERKUPPE)	2436	65	2,7	40762363	60
404	632006	FRIEDENWALD	2424	18	0,7	39624168	61
405	634020	OTTRAU	2397	12	0,5	48496572	49
406	440013	KEFENROD	2389	33	1,4	30665306	78
407	437014	ROTHENBERG	2370	61	2,6	30471147	78
408	432007	FISCHBACHTAL	2296	35	1,5	13269473	173
409	435008	FLOERSBACHTAL	2293	21	0,9	52109480	44
410	437012	MOSSAUTAL	2191	65	3,0	48503108	45
411	534022	WOHRATAL	2153	13	0,6	30666356	70
412	635017	ROSENTHAL, ST.	2142	86	4,0	51538432	42
413	431001	ABTSTEINACH	2137	40	1,9	11031398	194
414	533005	ELBTAL	2035	54	2,7	11109906	183
415	535002	ANTRIFTTAL	2020	59	2,9	26588460	76
416	636009	NEU-EICHENBERG	1919	29	1,5	27530162	70
417	636002	BERKATAL	1893	18	1,0	19565351	97
418	632005	CORNBERG	1851	40	2,2	23358677	79
419	632004	BREITENBACH A.HERZBERG	1800	17	0,9	42106950	43
420	635005	BROMSKIRCHEN	1658	71	4,3	35254848	47
421	631022	RASDORF	1610	10	0,6	30059293	54
422	633019	NIESTE	1515	8	0,5	4048591	374
423	634023	SCHWARZENBORN, ST.	1356	49	3,6	26929854	50
424	636015	WEISSENBOHN	1206	8	0,7	15595702	77
425	437015	SENSBACHTAL	1078	10	0,9	33935172	32
426	437008	HESSENECK	853	44	5,2	25985896	28
427	633200	GUTSBEZIRK REINHARDSWALD	2	0	0,0	182620127	0
428	435200	GUTSBEZIRK SPESSART	0	0	0,0	89203679	0
429	636200	GUTSBEZIRK KAUFUNGER WALD	0	0	0,0	50317522	0

GEMEINDEN NACH DEM AUSLAENDERANTEIL AM 30.06.82

LFD. NR.	GEMEINDE- SCHLUESSELNR.	GEMEINDE	WOHNBE- VOELKERUNG AM 30.06.82	DARUNTER NICHTDEUTSCHE ANZAHL	V.H.	GEMARKUNGS- FLAECHE IN QM AM 01.01.82	EIN- WOHNER JE QKM
1	435026	SCHOENECK	12846	3780	29,4	21494549	598
2	433007	KELSTERBACH, ST.	13732	3166	23,1	15268571	899
3	412000	FRANKFURT AM MAIN, ST.	622539	131858	21,2	249045557	2500
4	534018	STADTALLENDORF, ST.	20135	4218	20,9	78296441	257
5	433012	RUESSELSHEIM, ST.	60338	12078	20,0	58352421	1034
6	438001	DIETZENBACH, ST.	25639	5108	19,9	21672391	1183
7	413000	OFFENBACH AM MAIN, ST.	110014	20960	19,1	44846479	2453
8	435014	HANAU, ST.	86297	15003	17,4	76947835	1121
9	433010	RAUNHEIM, ST.	11452	1977	17,3	13016034	880
10	437004	BREUERG, ST.	6701	1101	16,4	30762704	218
11	433008	MOERFELDEN-WALLDORF, ST.	30169	4818	16,0	44435299	679
12	439001	AARBERGEN	6497	998	15,4	33942103	191
13	531013	LOLLAK, ST.	8608	1317	15,3	21897139	393
14	438010	OBERTSHAUSEN, ST.	21111	3218	15,2	13561297	1557
15	436005	HATTERSHEIM AM MAIN, ST.	23827	3552	14,9	15811181	1507
16	432002	BABENHAUSEN, ST.	13966	2045	14,6	66855730	209
17	433006	GROSS-GERAU, ST.	21912	3144	14,3	54462137	402
18	433002	BISCHOFSHHEIM	12151	1687	13,9	9013987	1349
19	438009	NEU-ISENBURG, ST.	35228	4889	13,9	24293675	1450
20	432008	GRIESHEIM, ST.	20239	2743	13,6	21414264	945
21	433005	GINSHEIM-GUSTAVSBURG	15240	2071	13,6	13938612	1093
22	432011	GROSS-ZIMMERN	10465	1362	13,0	20766421	504
23	435019	MAINTAL, ST.	37292	4828	12,9	32395610	1151
24	431020	VIERNHEIM, ST.	29503	3550	12,0	48402587	610
25	436009	KRIETEL	9378	1129	12,0	6757704	1387
26	434001	BAD HOMBURG V.D.HOEHE, ST.	51060	6097	11,9	51148845	998
27	434005	KOENIGSTEIN IM TAUNUS, ST.	16425	1948	11,9	25065172	655
28	436003	ESCHBORN, ST.	17814	2100	11,8	12137349	1467
29	436010	LIEDERBACH	6718	783	11,7	6203226	1084
30	438006	LANGEN, ST.	28775	3365	11,7	29116600	988
31	414000	WIESBADEN, LANDESH.-ST.	274091	31776	11,6	204014535	1344
32	432023	WEITERSTADT	19495	2259	11,6	34397743	567
33	435015	HASSELROTH	6880	777	11,3	18922425	364
34	438002	DREIEICH, ST.	38778	4335	11,2	53341198	727
35	532023	WETZLAR, ST.	51224	5738	11,2	75612874	677
36	435007	ERLENSEE	10956	1205	11,0	18592127	589
37	433001	BIEBESHEIM AM RHEIN	6120	669	10,9	18684178	328
38	432006	ERZHAUSEN	6161	665	10,8	7407208	831
39	433009	NAUHEIM	9338	1013	10,8	13771958	678
40	438008	MUEHLHEIM AM MAIN, ST.	24249	2622	10,8	20734302	1170
41	431012	HIRSCHHORN (NECKAR), ST.	4004	427	10,7	30845143	130
42	411000	DARMSTADT, ST.	138419	14711	10,6	122358229	1131
43	436001	BAD SODEN AM TAUNUS, ST.	18304	1937	10,6	12445863	1470
44	439008	IDSTEIN, ST.	18906	2008	10,6	79621214	237
45	436004	FLOERSHEIM AM MAIN, ST.	16398	1696	10,3	22963271	714
46	432016	OBER-RAMSTADT, ST.	12871	1315	10,2	41879267	307
47	439013	RUEDESHEIM AM RHEIN, ST.	10362	1043	10,1	51457335	201
48	440002	BAD NAUHEIM, ST.	27133	2751	10,1	32541370	834
49	534005	BREIDENBACH	6252	625	10,0	44829254	139
50	433013	STOCKSTADT AM RHEIN	4984	494	9,9	18704743	267
51	437009	HOECHST I.O.D.W.	8429	835	9,9	30511407	276
52	432018	PFUNGSTADT, ST.	23577	2304	9,8	42525942	554
53	434008	OBERURSEL (TAUNUS), ST.	38972	3801	9,8	44976076	866
54	440003	BAD VILBEL, ST.	25831	2500	9,7	25645038	1007
55	440011	HIRZENHAIN	2781	270	9,7	16088551	173
56	532008	EHRINGSHAUSEN	8660	829	9,6	45460524	190
57	534007	DAUTPHETAL	11655	1118	9,6	72035668	162
58	432010	GROSS-UMSTADT, ST.	18866	1799	9,5	86800210	217
59	435022	NIEDERDORFELDEN	3146	300	9,5	6552414	480
60	439002	BAD SCHWALBACH, ST.	9431	884	9,4	40272373	234
61	534016	NEUSTADT (HESSEN), ST.	8485	800	9,4	56873437	149
62	438012	ROEDERMARK, ST.	22492	2083	9,3	30014806	749
63	635002	ARDLSEN, ST.	16567	1537	9,3	126316768	131
64	437006	ERBACH, ST.	10825	993	9,2	61534711	176
65	438011	RODGAU, ST.	36303	3324	9,2	65042752	558
66	435002	BAD SODEN-SALMUENSTER, ST.	11470	1049	9,1	58609208	196
67	434006	KRONBERG IM TAUNUS, ST.	17614	1562	8,9	18624202	946
68	436008	KELKHEIM (TAUNUS), ST.	27014	2391	8,9	30760697	878
69	611000	KASSEL, ST.	193303	16809	8,7	106950908	1807
70	434002	FRIEDRICHSBACH, ST.	23484	2020	8,6	30162649	779
71	434003	GLASHUETTEN	5211	448	8,6	27068970	193
72	434010	STEINBACH (TAUNUS), ST.	9747	834	8,6	4403721	2215
73	437011	MICHELSTADT, ST.	14166	1210	8,5	86972845	163
74	440023	ROSBACH V.D.HOEHE, ST.	9747	829	8,5	45326389	215
75	432005	EPPERTSHAUSEN	5273	444	8,4	13086507	403
76	438004	HAINBURG	13418	1122	8,4	15938170	842
77	436012	SULZBACH (TAUNUS)	6313	525	8,3	7847539	804
78	437002	BEERFELDEN, ST.	6784	563	8,3	71176918	95
79	532001	ASSLAR, ST.	11258	931	8,3	43493076	259
80	431009	GRASELLENBACH	3011	247	8,2	22873554	132
81	437013	REICHELHEIM (ODENWALD)	7579	619	8,2	58204208	130
82	438005	HEUSENSTAMM, ST.	17408	1417	8,1	19030724	915
83	435011	GROSSKROTZENBURG	6425	515	8,0	7443488	864
84	438003	EGELSBACH	8755	701	8,0	14807811	591
85	631009	FULDA, ST.	56810	4538	8,0	104029295	546
86	532007	DRIEDORF	4805	380	7,9	47546719	101
87	434009	SCHMITTEN	7540	590	7,8	35497314	212
88	438013	SELIGENSTADT, ST.	16960	1321	7,8	30869302	549
89	531005	GIESSEN, UNIV.-STADT	76084	5945	7,8	72554513	1049
90	531014	POHLHEIM, ST.	14242	1082	7,6	37995763	375

GEMEINDEN NACH DEM AUSLAENDERANTEIL AM 30.06.82

LFD. NR.	GEMEINDE- SCHLUESSELNR.	GEMEINDE	WOHNBE- VOELKERUNG AM 30.06.82	DARUNTER NICHTDEUTSCHE ANZAHL	V.H.	GEMARKUNGS- FLAECHE IN QM AM 01.01.82	EIN- WOHNER JE QKM
91	431013	LAMPERTHEIM, ST.	31147	2346	7,5	71993479	433
92	440008	FRIEDBERG (HESSEN), ST.	24241	1828	7,5	50179936	483
93	532011	HAIGER, ST.	18004	1357	7,5	106647988	169
94	431017	MOERLENBACH	8371	619	7,4	27196684	308
95	431021	WALD-MICHELBAACH	10763	799	7,4	74349299	145
96	432015	MUENSTER	11148	829	7,4	20782980	536
97	436007	HOFHEIM AM TAUNUS, ST.	33476	2493	7,4	57366568	584
98	532005	DIETZHOELZTAL	6167	458	7,4	37444939	165
99	532012	HERBORN, ST.	21336	1579	7,4	63751584	335
100	431011	HEPPENHEIM (BERGSTR.), ST.	23972	1742	7,3	52123578	460
101	435029	WAECHTERSBAACH, ST.	10492	771	7,3	50734581	207
102	436002	EPPSTEIN, ST.	12246	898	7,3	24196549	506
103	432021	SCHAAFHEIM	7676	549	7,2	32176278	239
104	436006	HOCHHEIM AM MAIN, ST.	15612	1128	7,2	19428437	803
105	531010	LAUBACH, ST.	9549	684	7,2	97013931	98
106	635003	BAD WILDUNGEN, ST.	15648	1134	7,2	120077820	130
107	431002	BENSHEIM, ST.	32890	2322	7,1	57855498	568
108	431007	FUERTH	9474	670	7,1	38413008	247
109	432009	GROSS-BIEBERAU, ST.	3856	272	7,1	18271050	211
110	436011	SCHWALBACH AM TAUNUS, ST.	14485	1007	7,0	6475274	2235
111	632003	BEBRA, ST.	15452	1082	7,0	93576506	165
112	438007	MAINHAUSEN	6694	460	6,9	17873841	375
113	439015	TAUNUSSTEIN, ST.	25944	1793	6,9	67021467	387
114	532020	SINN	6104	424	6,9	18769453	325
115	432003	BICKENBACH	4490	304	6,8	9286758	483
116	433011	RIEDSTADT	17901	1211	6,8	73752700	243
117	434011	USINGEN, ST.	10802	731	6,8	55857337	193
118	635001	ALLENDORF (EDER)	4436	301	6,8	41793699	106
119	431015	LINDENFELS, ST.	4922	331	6,7	21090895	233
120	433004	GERNSHEIM, ST.	7985	535	6,7	40118199	199
121	435010	GELNHAUSEN, ST.	18258	1227	6,7	45207183	404
122	432012	MESSSEL	3566	237	6,6	14698367	243
123	437001	BAD KOENIG, ST.	8151	537	6,6	46718281	174
124	534014	MARBURG, UNIV.-STADT	78101	5182	6,6	123939964	630
125	435020	NEUBERG	4835	316	6,5	10544415	459
126	439011	NIEDERNHAUSEN	11457	744	6,5	35247495	325
127	440005	BUTZBACH, ST.	21343	1383	6,5	106599727	200
128	531017	STAUFENBERG, ST.	7356	477	6,5	28109031	262
129	432014	MUEHLTAL	12809	819	6,4	25331468	506
130	433003	BUETTELBOHN	10772	686	6,4	30010558	359
131	439004	GEISENHEIM, ST.	11959	761	6,4	40336653	296
132	532021	SOLMS, ST.	12730	813	6,4	34028754	374
133	533006	ELZ	6949	445	6,4	16867248	412
134	432019	REINHEIM, ST.	16101	1011	6,3	27705122	581
135	432020	ROSSDORF	10808	685	6,3	20601050	525
136	439003	ELTVILLE AM RHEIN, ST.	15625	981	6,3	46773391	334
137	440001	ALTENSTADT	8849	561	6,3	30072157	294
138	532006	DILLENBURG, ST.	23344	1459	6,3	83838132	278
139	635015	KORBACH, ST.	22480	1414	6,3	123976729	181
140	439012	OESTRICH-WINKEL, ST.	11016	686	6,2	59512198	185
141	531009	LANGGOENS	10069	627	6,2	52497523	192
142	432022	SEEHEIM-JUGENHEIM	16245	983	6,1	27984044	581
143	434004	GRAEVENWIESBACH	4051	247	6,1	43159236	94
144	435023	KODENBACH	11652	706	6,1	16714757	697
145	440014	LIMESHAIN	4070	250	6,1	12513204	325
146	533009	LIMBURG A.D. LAHN, ST.	28715	1739	6,1	45138732	636
147	434012	WEHRHEIM	7198	433	6,0	38377107	188
148	437010	LUETZELBACH	5839	352	6,0	35458901	165
149	439017	WALLUF	5383	324	6,0	6740715	799
150	440009	GEDERN, ST.	6912	416	6,0	75241920	92
151	440012	KARBEN, ST.	17988	1086	6,0	43954822	409
152	531007	HEUCHELHEIM	7326	441	6,0	10580120	692
153	439014	SCHLANGENBAD	5864	344	5,9	36509277	161
154	432004	DIEBURG, ST.	13138	756	5,8	23602196	557
155	434007	NEU-ANSPACH	8764	510	5,8	36140657	243
156	431004	BIRKENAU	10170	583	5,7	24572746	414
157	431005	BUERSTADT, ST.	14183	814	5,7	34467554	411
158	435006	BRUCHKOEDEL, ST.	17975	1029	5,7	29663934	606
159	534004	BIEDENKOPF, ST.	14506	829	5,7	90329263	161
160	635004	BATTENBERG (EDER), ST.	5047	286	5,7	64733215	78
161	531012	LINDEN, ST.	10855	605	5,6	22786235	476
162	533018	WEILMUNSTER	9050	506	5,6	77364966	117
163	634014	MELSUNGEN, ST.	13180	738	5,6	63099926	209
164	533001	BESSELICH	4717	260	5,5	31533484	150
165	533007	HADAMAR, ST.	10710	585	5,5	40955820	261
166	631018	NEUHOF	10510	575	5,5	90263411	116
167	435017	LANGENSELBOLD	10405	565	5,4	26255818	396
168	437008	HESSENECK	853	44	5,2	29985896	28
169	532017	MITTENAAR	4819	251	5,2	35174554	137
170	633017	LOHFELDEN	11937	615	5,2	16492438	724
171	535011	LAUTERBACH (HESSEN), ST.	14515	735	5,1	102003973	142
172	636016	WITZENHAUSEN, ST.	16841	864	5,1	126696920	133
173	432001	ALSBAACH-HAEHNLEIN	6542	325	5,0	15780861	415
174	433014	TREBUR	10916	548	5,0	50139389	218
175	435012	GRUENDAU	10975	554	5,0	67685602	162
176	533016	WALDBRUNN (WESTERWALD)	5148	255	5,0	29736468	173
177	535009	HOMBERG (OHM), ST.	7426	371	5,0	88021910	84
178	431019	RIMBACH	8193	399	4,9	23152584	354
179	437005	BROMBACHTAL	3201	158	4,9	20436314	157
180	435028	STEINAU AN DER STRASSE, ST.	10446	505	4,8	104865534	100

GEMEINDEN NACH DEM AUSLAENDERANTEIL AM 30.06.82

LFD. NR.	GEMEINDE- SCHLUESSELNR.	GEMEINDE	WOHNBE- VOELKERUNG AM 30.06.82	DARUNTER NICHTDEUTSCHE ANZAHL	V.H.	GEMARKUNGS- FLAECHE IN QM. AM 01.01.82	EIN- WOHNER. JE QKM
181	440004	BUEDINGEN, ST.	17232	824	4,8	122835285	140
182	531011	LICH, ST.	11190	536	4,8	77644354	144
183	532009	ESCHENBURG	9369	429	4,6	45724364	205
184	431010	GROSS-ROHRHEIM	3428	154	4,5	19559968	175
185	431022	ZWINGENBERG, ST.	5157	232	4,5	5619178	918
186	533003	BAD CAMBERG, ST.	11651	521	4,5	54662660	213
187	534011	KIRCHHAHN, ST.	15382	699	4,5	90922501	169
188	431003	BIBLIS	8019	355	4,4	40434947	198
189	431016	LORSCH, ST.	10776	472	4,4	25230815	427
190	531003	BUSECK	11507	510	4,4	38692113	297
191	632002	BAD HERSFELD, ST.	28359	1249	4,4	73809943	384
192	633013	HOFGEISMAR, ST.,	13723	607	4,4	86347449	159
193	634024	SPANGENBERG, ST.	6541	285	4,4	97697737	67
194	633002	BAD KARLSHAFEN, ST.	4369	190	4,3	14853179	294
195	635005	BROMSKIRCHEN	1658	71	4,3	35254848	47
196	435009	FREIGERICH	12606	534	4,2	33421268	377
197	439009	KIEDRICH	3424	145	4,2	12342417	277
198	440016	NIDDA, ST.	16234	688	4,2	118346805	137
199	440025	WOELLSTADT	4953	210	4,2	15384724	322
200	533017	WEILBURG, ST.	12188	507	4,2	57391483	212
201	534010	GLADENBACH, ST.	11126	462	4,2	72280145	154
202	534019	STEFFENBERG	4176	175	4,2	24310947	172
203	437003	BRENSBACH	4616	187	4,1	23174580	199
204	531004	FERNWALD	6022	244	4,1	21565788	279
205	534012	LAHNTAL	5931	242	4,1	40475799	147
206	633015	KAUFUNGEN	10659	439	4,1	26093715	409
207	635008	DIEMELSTADT, ST.	5835	241	4,1	82617790	71
208	636011	SONTRA, ST.	8981	372	4,1	111342697	81
209	435005	BRACHTTAL	4696	190	4,0	30851512	152
210	635017	ROSENTHAL, ST.	2142	86	4,0	51538432	42
211	440021	REICHELSHAIM(WETTERAU),ST.	5872	228	3,9	27589995	213
212	532003	BRAUNFELS, ST.	9556	368	3,9	47102311	203
213	632015	NIEDERLAULA	5269	204	3,9	64185274	82
214	634010	JESBERG	2885	113	3,9	49771107	58
215	432017	OTZBERG	5653	215	3,8	41935201	135
216	440018	OBER-MOERLEN	4990	191	3,8	37640009	133
217	533011	MENGERSKIRCHEN	4534	174	3,8	30819167	147
218	435021	NIDDERAU, ST.	14220	526	3,7	46769308	304
219	439005	HEIDENROD	6432	240	3,7	95988203	67
220	633026	VELLMAR, ST.	16745	616	3,7	13958550	1199
221	440006	ECHZELL	5345	194	3,6	37619059	142
222	532010	GREIFENSTEIN	6619	239	3,6	67424272	98
223	533014	SELTERS (TAUNUS)	6569	238	3,6	40449580	162
224	634023	SCHWARZENBORN, ST.	1356	49	3,6	26929854	50
225	535001	ALSFELD, ST.	17720	614	3,5	129688611	137
226	634001	BORKEN (HESSEN), ST.	14108	497	3,5	82264859	172
227	635014	HATZFELD (EDER), ST.	3338	118	3,5	58515538	57
228	636003	ESCHWEGE, ST.	23570	818	3,5	63225943	373
229	633020	NIESTETAL	10003	337	3,4	22186645	451
230	435024	RONNEBURG	2791	91	3,3	14251776	196
231	439007	HUENSTETTEN	7574	252	3,3	50551895	150
232	632013	NENTERSHAUSEN	3414	111	3,3	57064049	60
233	633003	BAUNATAL, ST.	21647	716	3,3	38282297	565
234	634005	FRITZLAR, ST.	15319	505	3,3	88789650	173
235	635011	FRANKENBERG (EDER), ST.	16354	540	3,3	124867984	131
236	432013	MODAUTAL	4538	144	3,2	31795190	143
237	435018	LINSENGERICH	8210	264	3,2	29823108	275
238	531008	HUNGEN, ST.	11915	387	3,2	86751870	137
239	533010	LOEHENBERG	4273	135	3,2	33823850	126
240	534002	ANGELBURG	3423	109	3,2	16718250	205
241	631003	DIPPERZ	2598	83	3,2	30079926	86
242	633014	IMMENHAUSEN, ST.	7008	225	3,2	28559341	245
243	635009	EDERTAL	6466	206	3,2	115718847	56
244	434013	WEILROD	5752	177	3,1	71152927	81
245	439010	LORCH, ST.	4614	141	3,1	54654244	84
246	440024	WOELFERSHEIM	8161	251	3,1	43148040	189
247	532014	HUETTENBERG	8248	253	3,1	40734454	203
248	532015	LAHNAU	7710	240	3,1	23940479	322
249	632018	ROTENBURG A.D.FULDA, ST.	14592	453	3,1	79787735	183
250	633029	ZIERENBERG, ST.	6546	204	3,1	86572108	76
251	636006	HESSISCH LICHTENAU, ST.	13603	428	3,1	105852012	129
252	435001	BAD ORB, ST.	8345	253	3,0	47782531	175
253	435025	SCHLUECHTERN, ST.	14203	430	3,0	113267421	125
254	437012	MOSSAUTAL	2191	65	3,0	48503108	45
255	633006	EMSTAL	6382	191	3,0	38681643	165
256	634003	FELSBERG, ST.	11286	336	3,0	83281834	136
257	635022	WILLINGEN (UPLAND)	6267	190	3,0	80191170	78
258	440007	FLORSTADT	7603	217	2,9	39597169	192
259	531016	REISKIRCHEN	8245	236	2,9	44984840	183
260	535002	ANTRIFTAL	2020	59	2,9	26588460	76
261	634007	GUDENSBURG, ST.	7425	216	2,9	46492555	160
262	431008	GORXHEIMERTAL	3927	111	2,8	10453847	376
263	435013	HAMMERSBACH	3533	99	2,8	20148251	175
264	531018	WETTENBERG	11415	316	2,8	42972493	266
265	533004	DORNBURG	7824	217	2,8	33204217	236
266	535015	SCHLITZ, ST.	9375	265	2,8	142072933	66
267	632011	KIRCHHEIM	3923	110	2,8	50641722	77
268	633028	WOLFHAGEN, ST.	12384	350	2,8	111943420	111
269	439006	HOHENSTEIN	5876	158	2,7	63777453	92
270	440017	NIDDATAL, ST.	8168	224	2,7	40180492	203

GEMEINDEN NACH DEM AUSLAENDERANTEIL AM 30.06.82

LFD. NR.	GEMEINDE- SCHLUESSELNR.	GEMEINDE	WOHNBE- VOELKERUNG AM 30.06.82	DARUNTER NICHTDEUTSCHE ANZAHL.	V.H.	GEMARKUNGS- FLAECHE IN QM AM 01.01.82	EIN- WOHNER JE QKM
271	440019	ORTENBERG, ST.	7875	215	2,7	54721013	144
272	531006	GRUENBERG, ST.	11314	309	2,7	89242984	127
273	532004	BREITSCHEID	4478	119	2,7	31745861	141
274	533005	ELBTAL	2035	54	2,7	11109906	183
275	631010	GERSFELD (RHOEN), ST.	5893	157	2,7	89259991	66
276	631021	POPPENHAUSEN (WASSERKUPPE)	2436	65	2,7	40762363	60
277	431018	NECKARSTEINACH, ST.	3866	100	2,6	22060441	175
278	437014	ROTHENBERG	2370	61	2,6	30471147	78
279	439016	WALDEMS	4638	121	2,6	36694296	126
280	532002	BISCHOFFEN	3103	82	2,6	35368057	88
281	533002	BRECHEN	6122	160	2,6	24876397	246
282	635012	GEMUENDEN (WOHRA), ST.	3568	91	2,6	58672693	61
283	636005	HERLESHAUSEN	3156	81	2,6	59528244	53
284	435003	BIEBERGEMUEND	6997	177	2,5	78533587	89
285	435027	SINN TAL	9481	233	2,5	111853869	85
286	533015	VILLMAR	6425	159	2,5	43098024	149
287	634002	EDERMUENDE	6845	169	2,5	25822445	265
288	634009	HOMBERG (EFZE), ST.	14259	353	2,5	99926727	143
289	431006	EINHAUSEN	4845	114	2,4	26666672	182
290	440020	RANSTADT	3967	96	2,4	34251070	116
291	531002	BIEBERTAL	9816	236	2,4	43924306	223
292	532016	LEUN, ST.	4787	115	2,4	28664915	167
293	533008	HUENFELDEN	8840	210	2,4	62702099	141
294	535003	FELDTAL	3098	74	2,4	55688743	56
295	633023	SCHAUENBURG	9910	237	2,4	30725882	322
296	634022	SCHWALMSTADT, ST.	17998	431	2,4	84743490	212
297	440022	ROCKENBERG	3660	85	2,3	16143081	227
298	532022	WALDSOLMS	4088	95	2,3	44764083	91
299	631001	BAD SALZSCHLIRF	2523	59	2,3	13039442	193
300	633009	FULDTAL	12735	291	2,3	33635611	379
301	634013	MALSFELD	4073	94	2,3	34488774	118
302	533012	MERENBERG	2544	56	2,2	23094889	110
303	533013	RUNKEL, ST.	8686	193	2,2	43719181	199
304	631008	FLIEDEN	7634	167	2,2	49660701	154
305	631020	PETERSBERG	12852	282	2,2	35513489	362
306	632005	CORNBERG	1851	40	2,2	23358677	79
307	635020	VOLKMARSEN, ST.	6411	144	2,2	67455890	95
308	535014	ROMROD, ST.	2837	59	2,1	54425440	52
309	631015	HUENFELD, ST.	14204	304	2,1	119773920	119
310	431014	LAUTERTAL (ODENWALD)	6894	136	2,0	30760856	224
311	531015	RABENAU	5041	102	2,0	43400978	116
312	633007	ESPEAU	4728	93	2,0	13592997	348
313	633008	FULDA BRUECK	9037	181	2,0	17852123	506
314	431001	ABTSTEINACH	2137	40	1,9	11031398	194
315	440015	MUENZENBERG, ST.	4768	92	1,9	31640882	151
316	631006	EICHENZELL	7903	148	1,9	55960619	141
317	631017	KUENZELL	13161	252	1,9	30267543	435
318	633010	GREBENSTEIN, ST.	5834	112	1,9	49863742	117
319	634015	MORSCHEN	3900	73	1,9	47938812	81
320	635019	VOEHL	5752	110	1,9	98797780	58
321	437007	FRAENKISCH-CRUMBACH	2678	49	1,8	16096339	166
322	440010	GLAUBURG	2966	54	1,8	12664738	234
323	535008	HERBSTEIN, ST.	4555	81	1,8	79996536	57
324	634027	ZWESTEN	3241	57	1,8	39453335	82
325	636001	BAD. SOUDEN-ALLENDORF, ST.	9996	175	1,8	74109591	135
326	435016	JOSSGRUND	3374	58	1,7	50737978	66
327	534003	BAD ENDBACH	8278	140	1,7	39842037	208
328	534008	EBSDORFERGRUND	7976	135	1,7	72853783	109
329	534021	WETTER (HESSEN), ST.	8974	154	1,7	104574498	86
330	631007	EITERFELD	7035	117	1,7	89832076	78
331	631011	GROSSENLUEDER	7367	124	1,7	73926976	100
332	632007	HAUNECK	3390	59	1,7	17746612	191
333	632008	HAUNETAL	3198	55	1,7	54907279	58
334	534006	COELBE	6188	102	1,6	26665071	232
335	535007	GREBENHAIN	4753	74	1,6	91625709	52
336	535010	KIRTORF, ST.	3240	52	1,6	79879267	41
337	535016	SCHOTTEN, ST.	9555	152	1,6	133536745	72
338	633012	HELSA	5878	94	1,6	25731234	228
339	633024	SOEHREWALD	4696	77	1,6	58951925	80
340	634017	NEUKIRCHEN, ST.	6838	108	1,6	66274867	103
341	432007	FISCHBACH TAL	2296	35	1,5	13269473	173
342	532018	SCHOEFFENGGRUND	5550	85	1,5	34065999	163
343	532019	SIEGBACH	2892	43	1,5	29077111	99
344	535018	ULRICHSTEIN, ST.	3172	47	1,5	65614054	48
345	535019	WARTENBERG	3489	52	1,5	39543675	88
346	631012	HILDERS	4612	70	1,5	70385325	66
347	633001	AHN TAL	7246	112	1,5	18058872	401
348	633018	NAUMBURG, ST.	4901	72	1,5	66181718	74
349	634019	OBERAULA	3385	50	1,5	43906437	77
350	635013	HAINA (KLOSTER)	4527	70	1,5	91274901	50
351	635018	TWISTETAL	4603	69	1,5	74004170	62
352	635021	WALDECK, ST.	6976	107	1,5	115741528	60
353	636009	NEU-EICHENBERG	1919	29	1,5	27530162	70
354	440013	KEFENROD	2389	33	1,4	30665306	78
355	534013	LOHRA	5075	70	1,4	49081437	103
356	632009	HERINGEN (WERRA), ST.	8996	123	1,4	61211621	147
357	634018	NIEDENSTEIN, ST.	4785	67	1,4	30621027	156
358	634025	WABERN	7512	103	1,4	51383738	146
359	636004	GROSSALMERODE, ST.	7597	105	1,4	37623703	202
360	533005	GEMUENDEN (FELDA)	2957	37	1,3	54995754	54

GEMEINDEN NACH DEM AUSLAENDERANTEIL AM 30.06.82

LFD. NR.	GEMEINDE- SCHLUESSELNR.	GEMEINDE	WOHNBE- VOELKERUNG AM 30.06.82	DARUNTER NICHTDEUTSCHE ANZAHL	V.H.	GEMARKUNGS- FLAECHE IN QM AM 01.01.82	EIN- WOHNER JE QKM
361	632020	WILDECK	5814	74	1,3	39792828	146
362	634008	GUXHAGEN	4596	62	1,3	26270077	175
363	636014	WEHRETAG	5280	70	1,3	38907987	136
364	535006	GREBENAU, ST.	2866	35	1,2	55376796	52
365	535013	MUECKE	8803	103	1,2	86238080	102
366	631013	HOFBIEBER	5115	63	1,2	87183699	59
367	631016	KALBACH	5428	65	1,2	70704950	77
368	631019	NUESTAL	2481	29	1,2	45519743	55
369	632017	RONSHAUSEN	2590	32	1,2	37654080	69
370	635007	DIEMELSEE	5099	62	1,2	121704302	42
371	636007	MEINHARD	5929	69	1,2	39628515	150
372	636008	MEISSNER	3786	45	1,2	44807180	84
373	633011	HABICHTSWALD	4673	51	1,1	28148633	166
374	633027	WAHL SBURG	3398	38	1,1	11427632	297
375	634012	KOERLE	2499	27	1,1	17491721	143
376	435004	BIRSTEIN	5721	57	1,0	86629286	66
377	533019	WEINBACH	4576	44	1,0	37656167	122
378	631002	BURGHÄUN	5667	58	1,0	65052718	87
379	631023	TANN (RHOEN), ST.	4989	50	1,0	60443906	83
380	633005	CALDEN	6863	70	1,0	54837775	125
381	636002	BERKATAL	1893	18	1,0	19565351	97
382	636013	WANFRIED, ST.	5194	52	1,0	46902394	111
383	435008	FLOERSBACHTAL	2293	21	0,9	52109480	44
384	437015	SENSBACHTAL	1078	10	0,9	33935172	32
385	531001	ALLENDORF (LUNDA), ST.	3561	31	0,9	22010436	162
386	534009	FRONSHAUSEN	3652	33	0,9	27883708	131
387	535017	SCHWALMTAL	3169	29	0,9	54380203	58
388	632004	BREITENBACH A.HERZBERG	1800	17	0,9	42106950	43
389	632012	LUDWIGSAU	5757	52	0,9	111902991	51
390	632016	PHILIPPSTHAL (WERRA)	4959	46	0,9	21312311	233
391	532013	HOHENAU	4260	35	0,8	45659483	93
392	534020	WEIMAR	6132	52	0,8	47060827	130
393	635006	BURGWARD	4727	40	0,8	41301460	114
394	635016	LICHTENFELS, ST.	4366	33	0,8	96725142	45
395	632001	ALHEIM	4545	32	0,7	63846973	71
396	632006	FRIEDEWALD	2424	18	0,7	39624168	61
397	632019	SCHENKLENGSFELD	4525	33	0,7	63785092	71
398	633022	REINHARDSHAGEN	4473	33	0,7	12983807	345
399	634016	NEUENTAL	3396	24	0,7	38649445	88
400	636015	WEISSENBOEN	1206	8	0,7	15595702	77
401	534001	AMOEENBURG, ST.	4782	28	0,6	43953767	109
402	534017	RAUSCHENBERG, ST.	4252	25	0,6	67324280	63
403	534022	WOHRATAL	2153	13	0,6	30666356	70
404	631004	EBERSBURG	3800	21	0,6	37053875	103
405	631014	HOSENFELD	3905	25	0,6	50713252	77
406	631022	RASDORF	1610	10	0,6	30059293	54
407	632010	HOHENRODA	3534	20	0,6	35743267	99
408	633025	TRENDELBURG, ST.	5748	32	0,6	69341609	83
409	634011	KNUELLWALD	5264	34	0,6	100550043	52
410	634026	WILLINGSHAUSEN	5053	30	0,6	59933341	84
411	635010	FRANKENAU, ST.	3097	18	0,6	57291505	54
412	632014	NEUENSTEIN	2997	14	0,5	64842200	46
413	633019	NIESTE	1515	8	0,5	4048591	374
414	633021	OBBERWESER	3533	17	0,5	41162377	86
415	634004	FRIELEDORF	7359	38	0,5	85822353	86
416	634020	OTTRAU	2397	12	0,5	48496572	49
417	636012	WALDKAPPEL, ST.	5143	24	0,5	96470108	53
418	633004	BREUNA	3590	14	0,4	40468183	89
419	633016	LIEBENAU, ST.	3562	15	0,4	48871165	73
420	534015	MUENCHENHAUSEN	3557	9	0,3	41543865	86
421	535004	FREIENSTEINAU	3145	11	0,3	65671812	48
422	634006	GILSERBERG	3158	9	0,3	61580979	51
423	636010	RINGGAW	3592	11	0,3	66791980	54
424	631005	EHRENBERG (RHOEN)	2525	4	0,2	40833495	62
425	535012	LAUTERTAL (VOGELSBERG)	2490	3	0,1	53609044	46
426	634021	SCHRECKSBACH	3078	3	0,1	36604822	84
427	435200	GUTSBEZIRK SPESSART	0	0	0,0	89203679	0
428	633200	GUTSBEZIRK REINHARDSWALD	2	0	0,0	182620127	0
429	636200	GUTSBEZIRK KAUFUNGER WALD	0	0	0,0	50317522	0

GEMEINDEN NACH DER BEVÖLKERUNGSDICHTE AM 30.06.82

LFD. NR.	GEMEINDE- SCHLUESSELNR.	GEMEINDE	WOHNBE- VÖLKERUNG AM 30.06.82	DARUNTER NICHTDEUTSCHE ANZAHL	V.H.	GEMARKUNGS- FLÄCHE IN QM AM 01.01.82	EIN- WOHNER JE QKM
1	412000	FRANKFURT AM MAIN, ST.	622539	131858	21,2	249045557	2500
2	413000	OFFENBACH AM MAIN, ST.	110014	20960	19,1	44846479	2453
3	436011	SCHWALBACH AM TAUNUS, ST.	14485	1007	7,0	6475274	2235
4	434010	STEINBACH (TAUNUS), ST.	9747	834	8,6	4403721	2215
5	611000	KASSEL, ST.	193303	16809	8,7	106950908	1807
6	438010	DBERTSHAUSEN, ST.	21111	3218	15,2	13561297	1557
7	436005	HATTERSHEIM AM MAIN, ST.	23827	3552	14,9	15811181	1507
8	436001	BAD SÖDEN AM TAUNUS, ST.	18304	1937	10,6	12445863	1470
9	436003	ESCHBORN, ST.	17814	2100	11,8	12137349	1467
10	438009	NEU-ISENBURG, ST.	35228	4889	13,9	24293675	1450
11	436009	KRIFTTEL	9378	1129	12,0	6757704	1387
12	433002	BISCHOFSHHEIM	12151	1687	13,9	9013987	1349
13	414000	WIESBADEN, LANDESH.-ST.	274091	31776	11,6	204014535	1344
14	633026	VELLMAR, ST.	16745	616	3,7	13958550	1199
15	438001	DIEZTENBACH, ST.	25639	5108	19,9	21672391	1183
16	438008	MUEHLHEIM AM MAIN, ST.	24249	2622	10,8	20734302	1170
17	435019	MAINTAL, ST.	37292	4828	12,9	32395610	1151
18	411000	DARMSTADT, ST.	138419	14711	10,6	122358229	1131
19	435014	HANAU, ST.	86297	15003	17,4	76947835	1121
20	433005	GINSHEIM-GUSTAVSBURG	15240	2071	13,6	13938612	1093
21	436010	LIEDERBACH	6718	783	11,7	6203226	1084
22	531005	GIESSEN, UNIV.-STADT	76084	5945	7,8	72554513	1049
23	433012	RUESSELSHEIM, ST.	60338	12078	20,0	58352421	1034
24	440003	BAD VILBEL, ST.	25831	2500	9,7	25645038	1007
25	434001	BAD HOMBURG V.D.HOEHE, ST.	51060	6097	11,9	51148845	998
26	438006	LANGEN, ST.	28775	3365	11,7	29116600	988
27	434006	KRONBERG IM TAUNUS, ST.	17614	1562	8,9	18624202	946
28	432008	GRIESHEIM, ST.	20239	2743	13,6	21414264	945
29	431022	ZWINGENBERG, ST.	5157	232	4,5	5619178	918
30	438005	HEUSENSTAMM, ST.	17408	1417	8,1	19030724	915
31	433007	KELSTERBACH, ST.	13732	3166	23,1	15268571	899
32	433010	RAUNHEIM, ST.	11452	1977	17,3	13016034	880
33	436008	KELKHEIM (TAUNUS), ST.	27014	2391	8,9	30760697	878
34	434008	OBERSSEL (TAUNUS), ST.	38972	3801	9,8	44976076	866
35	435011	GRUSSKOTZENBURG	6425	515	8,0	7443488	864
36	438004	HAINBURG	13418	1122	8,4	15938170	842
37	440002	BAD NAUHEIM, ST.	27133	2751	10,1	32541370	834
38	432006	ERZHAUSEN	6161	665	10,8	7407208	831
39	436012	SULZBACH (TAUNUS)	6313	525	8,3	7847539	804
40	436006	HOCHHEIM AM MAIN, ST.	15612	1128	7,2	19428437	803
41	439017	WALLUF	5383	324	6,0	6740715	799
42	434002	FRIEDRICHSORF, ST.	23484	2020	8,6	30162649	779
43	438012	ROEDERMARK, ST.	22492	2083	9,3	30014806	749
44	438002	DREIEICH, ST.	38778	4335	11,2	53341198	727
45	633017	LOHFELEN	11937	615	5,2	16492438	724
46	436004	FLOERSHEIM AM MAIN, ST.	16398	1696	10,3	22963271	714
47	435023	RODENBACH	11652	706	6,1	16714757	697
48	531007	HEUHELHEIM	7326	441	6,0	10580120	692
49	433008	MOERFELDEN-WALLDORF, ST.	30169	4818	16,0	44435299	679
50	433009	NAUHEIM	9338	1013	10,8	13771958	678
51	532023	WETZLAR, ST.	51224	5738	11,2	75612874	677
52	434005	KOENIGSTEIN IM TAUNUS, ST.	16425	1948	11,9	25065172	655
53	533009	LIMBURG A.D.LAHN, ST.	28715	1739	6,1	45138732	636
54	534014	MARBURG, UNIV.-STADT	78101	5182	6,6	123939964	630
55	431020	VIERNHEIM, ST.	29503	3550	12,0	48402587	610
56	435006	BRUCHKOEDEL, ST.	17975	1029	5,7	29663934	606
57	435026	SCHOENECK	12846	3780	29,4	21494549	598
58	438003	EGELSBACH	8755	701	8,0	14807811	591
59	435007	ERLENSEE	10956	1205	11,0	18592127	589
60	436007	HOFHEIM AM TAUNUS, ST.	33476	2493	7,4	57366568	584
61	432019	REINHEIM, ST.	16101	1011	6,3	27705122	581
62	432022	SEEHEIM-JUGENHEIM	16245	983	6,1	27984044	581
63	431002	BENSHEIM, ST.	32890	2322	7,1	57855498	568
64	432023	WEITERSTADT	19495	2259	11,6	34397743	567
65	633003	BAUNATAL, ST.	21647	716	3,3	38282297	565
66	438011	RODGAU, ST.	36303	3324	9,2	65042752	558
67	432004	DIEBURG, ST.	13138	756	5,8	23602196	557
68	432018	PFUNGSTADT, ST.	23577	2304	9,8	42525942	554
69	438013	SELIGENSTADT, ST.	16960	1321	7,8	30869302	549
70	631009	FULDA, ST.	56810	4538	8,0	104029295	546
71	432015	MUENSTER	11148	829	7,4	20782980	536
72	432020	ROSSDORF	10808	685	6,3	20601050	525
73	432014	MUEHLTAL	12809	819	6,4	25331468	506
74	436002	EPPSTEIN, ST.	12246	898	7,3	24196549	506
75	633008	FULDABRUECK	9037	181	2,0	17852123	506
76	432011	GROSS-ZIMMERN	10465	1362	13,0	20766421	504
77	432003	BICKENBACH	4490	304	6,8	9286758	483
78	440008	FRIEDBERG (HESSEN), ST.	24241	1828	7,5	50179936	483
79	435022	NIEDERDORFELDEN	3146	300	9,5	6552414	480
80	531012	LINDEN, ST.	10855	605	5,6	22786235	476
81	431011	HEPPENHEIM (BERGSTR.), ST.	23972	1742	7,3	52123578	460
82	435020	NEUBERG	4835	316	6,5	10544415	459
83	633020	NIESTETAL	10003	337	3,4	22186645	451
84	631017	KUENZELL	13161	252	1,9	30267543	435
85	431013	LAMPERTHEIM, ST.	31147	2346	7,5	71993479	433
86	431016	LORSCH, ST.	10776	472	4,4	25230815	427
87	432001	ALSBAACH-HAEHNLEIN	6542	325	5,0	15780861	415
88	431004	BIRKENAU	10170	583	5,7	24572746	414
89	533006	ELZ	6949	445	6,4	16867248	412
90	431005	BUERSTADT, ST.	14183	814	5,7	34467554	411

GEMEINDEN NACH DER BEVOELKERUNGSDICHTE AM 30.06.82

LFD. NR.	GEMEINDE- SCHLUESSELNR.	GEMEINDE	WOHNBE- VOELKERUNG AM 30.06.82	DARUNTER NICHTDEUTSCHE ANZAHL	V.H.	GEMARKUNGS- FLAECHE IN QM AM 01.01.82	EIN- WOHNER JE QKM
91	440012	KARBEN, ST.	17988	1086	6,0	43954822	409
92	633015	KAUFUNGEN	10659	439	4,1	26093715	409
93	435010	GELNHAUSEN, ST.	18258	1227	6,7	45207183	404
94	432005	EPPERTSHAUSEN	5273	444	8,4	13086507	403
95	433006	GROSS-GERAU, ST.	21912	3144	14,3	54462137	402
96	633001	AHNATAL	7246	112	1,5	18058872	401
97	435017	LANGENSELBOLD	10435	565	5,4	26255818	396
98	531013	LOLLAR, ST.	8608	1317	15,3	21897139	393
99	439015	TAUNUSSTEIN, ST.	25944	1793	6,9	67021467	387
100	632002	BAD HERSFELD, ST.	28359	1249	4,4	73809943	384
101	633009	FULDA TAL	12735	291	2,3	33635611	379
102	435009	FREIGERICHT	12606	534	4,2	33421268	377
103	431008	GORXHEIMERTAL	3927	111	2,8	10453847	376
104	438007	MAINHAUSEN	6694	460	6,9	17873841	375
105	531014	POHLHEIM, ST.	14242	1082	7,6	37995763	375
106	532021	SOLMS, ST.	12730	813	6,4	34028754	374
107	633019	NIESTE	1515	8	0,5	4048591	374
108	636003	ESCHWEGE, ST.	23570	818	3,5	63225943	373
109	435015	HASSELROTH	6880	777	11,3	18922425	364
110	631020	PETERSBERG	12852	282	2,2	35513489	362
111	433003	BUETTELBOERN	10772	686	6,4	30010558	359
112	431019	RIMBACH	8193	399	4,9	23152584	354
113	633007	ESPENAU	4728	93	2,0	13592997	348
114	633022	REINHARDSHAGEN	4473	33	0,7	12983807	345
115	532012	HERBORN, ST.	21336	1579	7,4	63751584	335
116	439003	ELTVILLE AM RHEIN, ST.	15625	981	6,3	46773391	334
117	433001	BIEBESHEIM AM RHEIN	6120	669	10,9	18684178	328
118	439011	NIEDERNHAUSEN	11457	744	6,5	35247495	325
119	440014	LIMESHAIN	4070	250	6,1	12513204	325
120	532020	SINN	6104	424	6,9	18769453	325
121	440025	WOELLSTADT	4953	210	4,2	15384724	322
122	532015	LAHN AU	7710	240	3,1	23940479	322
123	633023	SCHAUENBURG	9910	237	2,4	30725882	322
124	431017	MOERLENBACH	8371	619	7,4	27196684	308
125	432016	OBER-RAMSTADT, ST.	12871	1315	10,2	41879267	307
126	435021	NIDDERAU, ST.	14220	526	3,7	46769308	304
127	531003	BUSECK	11507	510	4,4	38692113	297
128	633027	WAHLBURG	3398	38	1,1	11427632	297
129	439004	GEISENHEIM, ST.	11959	761	6,4	40336653	296
130	440001	ALTENSTADT	8849	561	6,3	30072157	294
131	633002	BAD KARLSHAFEN, ST.	4369	190	4,3	14853179	294
132	531004	FERNWALD	6022	244	4,1	21565788	279
133	532006	DILLENBURG, ST.	23344	1459	6,3	83838132	278
134	439009	KIEDRICH	3424	145	4,2	12342417	277
135	437009	HOECHST I. OOD.	8429	835	9,9	30511407	276
136	435018	LINSENGERICHT	8210	264	3,2	29823108	275
137	433013	STOCKSTADT AM RHEIN	4984	494	9,9	18704743	267
138	531018	WETTENBERG	11415	316	2,8	42972493	266
139	634002	EDERMUENDE	6845	169	2,5	25822445	265
140	531017	STAUFENBERG, ST.	7356	477	6,5	28109031	262
141	533007	HADAMAR, ST.	10710	585	5,5	40955820	261
142	532001	ASSLAR, ST.	11258	931	8,3	43493076	259
143	534018	STADTALLENDORF, ST.	20135	4218	20,9	78296441	257
144	431007	FUERTH	9474	670	7,1	38413008	247
145	533002	BRECHEN	6122	160	2,6	24876397	246
146	633014	IMMENHAUSEN, ST.	7008	225	3,2	28559341	245
147	432012	MESSEL	3566	237	6,6	14698367	243
148	433011	RIEDSTADT	17901	1211	6,8	37352700	243
149	434007	NEU-ANSPACH	8764	510	5,8	36140657	243
150	432021	SCHAAFFHEIM	7676	549	7,2	32176278	239
151	439008	IDSTEIN, ST.	18906	2008	10,6	79621214	237
152	533004	DORNBURG	7824	217	2,8	33204217	236
153	439002	BAD SCHWALBACH, ST.	9431	884	9,4	40272373	234
154	440010	GLAUBURG	2966	54	1,8	12664738	234
155	431015	LINDENFELS, ST.	4922	331	6,7	21090895	233
156	632016	PHILIPPSTHAL (WERRA)	4959	46	0,9	21312311	233
157	534006	COELBE	6188	102	1,6	26665071	232
158	633012	HELSA	5878	94	1,6	25731234	228
159	440022	ROCKENBERG	3660	85	2,3	16143081	227
160	431014	LAUTERTAL (ODENWALD)	6894	136	2,0	30760856	224
161	531002	BIEBERTAL	9816	236	2,4	43924306	223
162	433014	TREBUR	10916	548	5,0	50139389	218
163	437004	BREUBERG, ST.	6701	1101	16,4	30762704	218
164	432010	GROSS-UMSTADT, ST.	18866	1799	9,5	86800210	217
165	440023	RDSBACH V.D.HOEHE, ST.	9747	829	8,5	45326389	215
166	440021	REICHEL SHEIM (WETTERAU), ST.	5872	228	3,9	27589995	213
167	533003	BAD CAMBERG, ST.	11651	521	4,5	54662660	213
168	434009	SCHMITTEN	7540	590	7,8	35497314	212
169	533017	WEILBURG, ST.	12188	507	4,2	57391483	212
170	634022	SCHWALMSTADT, ST.	17998	431	2,4	84743490	212
171	432009	GROSS-BIEBERAU, ST.	3856	272	7,1	18271050	211
172	432002	BABENHAUSEN, ST.	13966	2045	14,6	66855730	209
173	634014	MELSUNGEN, ST.	13180	738	5,6	63099926	209
174	534003	BAD ENDBACH	8278	140	1,7	39842037	208
175	435029	WAECHTERS BACH, ST.	10492	771	7,3	50734581	207
176	532009	ESCHENBURG	9369	429	4,6	45724364	205
177	534002	ANGELBURG	3423	109	3,2	16718250	205
178	440017	NIDDATA L, ST.	8168	224	2,7	40180492	203
179	532003	BRAUNFELS, ST.	9556	368	3,9	47102311	203
180	532014	HUETTENBERG	8248	253	3,1	40734454	203

GEMEINDEN NACH DER BEVÖLKERUNGSDICHTE AM 30.06.82

LFD. NR.	GEMEINDE- SCHLÜSSELNR.	GEMEINDE	WOHNBE- VÖLKERUNG AM 30.06.82	DARUNTER NICHTDEUTSCHE ANZAHL	V.H.	GEMARKUNGS- FLÄCHE IN QM AM 01.01.82	EIN- WOHNER JE QKM
181	636004	GROSSALMERODE, ST.	7597	105	1,4	37623703	202
182	439013	RUEDESHEIM AM RHEIN, ST.	10362	1043	10,1	51457335	201
183	440005	BUTZBACH, ST.	21343	1383	6,5	106599727	200
184	433004	GERNSHEIM, ST.	7985	535	6,7	40118199	199
185	437003	BRENSBACH	4616	187	4,1	23174580	199
186	533013	RUNKEL, ST.	8686	193	2,2	43719181	199
187	431003	BIBLIS	8019	355	4,4	40434947	198
188	435002	BAD SODEN-SALMUENSTER, ST.	11470	1049	9,1	58609208	196
189	435024	RONNEBURG	2791	91	3,3	14251776	196
190	431001	ABTSTEINACH	2137	40	1,9	11031398	194
191	434003	GLASHUETTEN	5211	448	8,6	27068970	193
192	434011	USINGEN, ST.	10802	731	6,8	55857337	193
193	631001	BAD SALZSCHLIRF	2523	59	2,3	13039442	193
194	440007	FLORSTADT	7603	217	2,9	39597169	192
195	531009	LANGGUENS	10069	627	6,2	52497523	192
196	439001	AARBERGEN	6497	998	15,4	33942103	191
197	632007	HAUNECK	3390	59	1,7	17746612	191
198	532008	EHRINGSHAUSEN	8660	829	9,6	45460524	190
199	440024	WOELFERSHEIM	8161	251	3,1	43148040	189
200	434012	WEHRHEIM	7198	433	6,0	38377107	188
201	439012	OESTRICH-WINKEL, ST.	11016	686	6,2	59512198	185
202	531016	REISKIRCHEN	8245	236	2,9	44984840	183
203	533005	ELBTAL	2035	54	2,7	11109906	183
204	632018	ROTEBURG A.D.FULDA, ST.	14592	453	3,1	79787735	183
205	431006	EINHAUSEN	4845	114	2,4	26666672	182
206	635015	KORBACH, ST.	22480	1414	6,3	123976729	181
207	437006	ERBACH, ST.	10825	993	9,2	61534711	176
208	431010	GRUSS-ROHRHEIM	3428	154	4,5	19559968	175
209	431018	NECKARSTEINACH, ST.	3866	100	2,6	22060441	175
210	435001	BAD ORB, ST.	8345	253	3,0	47782531	175
211	435013	HAMMERSBACH	3533	99	2,8	20148251	175
212	634008	GUXHAGEN	4596	62	1,3	26270077	175
213	437001	BAD KOENIG, ST.	8151	537	6,6	46718281	174
214	432007	FISCHBACHTAL	2296	35	1,5	13269473	173
215	440011	HIRZENHAIN	2781	270	9,7	16088551	173
216	533016	WALDBRUNN (WESTERWALD)	5148	255	5,0	29736468	173
217	634005	FRITZLAR, ST.	15319	505	3,3	88789650	173
218	534019	STEFFENBERG	4176	175	4,2	24310947	172
219	634001	BORKEN (HESSEN), ST.	14108	497	3,5	82264859	172
220	532011	HAIGER, ST.	18004	1357	7,5	106647988	169
221	534011	KIRCHHAIN, ST.	15382	699	4,5	90922501	169
222	532016	LEUN, ST.	4787	115	2,4	28664915	167
223	437007	FRAENKISCH-CRUMBACH	2678	49	1,8	16096339	166
224	633011	HABICHTSWALD	4673	51	1,1	28148633	166
225	437010	LUETZELBACH	5839	352	6,0	35458901	165
226	532005	DIETZHOELZTAL	6167	458	7,4	37444939	165
227	632003	BECKA, ST.	15452	1082	7,0	93576506	165
228	633006	EMSTAL	6382	191	3,0	38681643	165
229	437011	MICHELSTADT, ST.	14166	1210	8,5	86972845	163
230	532018	SCHOEFFENGUND	5550	85	1,5	34065999	163
231	435012	GRUENDAU	10975	554	5,0	67685602	162
232	531001	ALLENDORF (LUMDA), ST.	3561	31	0,9	22010436	162
233	533014	SELTERS (TAUNUS)	6569	238	3,6	40449580	162
234	534007	DAUTPHETAL	11655	1118	9,6	72035668	162
235	439014	SCHLANGENBAD	5864	344	5,9	36509277	161
236	534004	BIEDENKOPF, ST.	14506	829	5,7	90329263	161
237	634007	GUDENSBERG, ST.	7425	216	2,9	46492555	160
238	633013	HOFGEISMAR, ST.	13723	607	4,4	86347449	159
239	437005	BROMBACHTAL	3201	158	4,9	20436314	157
240	634018	NIEDENSTEIN, ST.	4785	67	1,4	30621027	156
241	534010	GLADENBACH, ST.	11126	462	4,2	72280145	154
242	631008	FLIEDEN	7634	167	2,2	49660701	154
243	435005	BRACHTTAL	4696	190	4,0	30851512	152
244	440015	MUENZENBERG, ST.	4768	92	1,9	31640882	151
245	439007	HUENSTETTEN	7574	252	3,3	50551895	150
246	533001	BESELICH	4717	260	5,5	31533484	150
247	636007	MEINHARD	5929	69	1,2	39628515	150
248	533015	VILLMAR	6425	159	2,5	43098024	149
249	534016	NEUSTADT (HESSEN), ST.	8485	800	9,4	56873437	149
250	533011	MENGERSKIRCHEN	4534	174	3,8	30819167	147
251	534012	LAHNTAL	5931	242	4,1	40475799	147
252	632009	HERINGEN (WERRA), ST.	8996	123	1,4	61211621	147
253	632020	WILDECK	5814	74	1,3	39792828	146
254	634025	WABERN	7512	103	1,4	51383738	146
255	431021	WALD-MICHELBAACH	10763	799	7,4	74349299	145
256	440019	ORTENBERG, ST.	7875	215	2,7	54721013	144
257	531011	LICH, ST.	11190	536	4,8	77644354	144
258	432013	MODAUTAL	4538	144	3,2	31795190	143
259	634009	HOMBERG (EFZE), ST.	14259	353	2,5	99926727	143
260	634012	KOERLE	2499	27	1,1	17491721	143
261	440006	ECHZELL	5345	194	3,6	37619059	142
262	535011	LAUTERBACH (HESSEN), ST.	14515	735	5,1	102003973	142
263	532004	BREITSCHEID	4478	119	2,7	31745861	141
264	533008	HUENFELDEN	8840	210	2,4	62702099	141
265	631006	EICHENZELL	7903	148	1,9	55960619	141
266	440004	BUEDINGEN, ST.	17232	824	4,8	122835285	140
267	534005	BREIDENBACH	6252	625	10,0	44829254	139
268	440016	NIDDA, ST.	16234	688	4,2	118346805	137
269	531008	HUNGEN, ST.	11915	387	3,2	86751870	137
270	532017	MITTENAAR	4819	251	5,2	35174554	137

GEMEINDEN NACH DER BEVÖLKERUNGSDICHTE AM 30.06.82

LFD. NR.	GEMEINDE- SCHLÜSSELNR.	GEMEINDE	WOHNBE- VÖLKERUNG AM 30.06.82	DARUNTER NICHTDEUTSCHE ANZAHL	V.H.	GEMARKUNGS- FLÄCHE IN QM AM 01.01.82	EIN- WOHNER JE QKM
271	535001	ALSFELD, ST.	17720	614	3,5	129688611	137
272	634003	FELSBERG, ST.	11286	336	3,0	83281834	136
273	636014	WEHRETEL	5280	70	1,3	38907987	136
274	432017	DTZBERG	5653	215	3,8	41935201	135
275	636001	BAD SOODEN-ALLENDORF, ST.	9996	175	1,8	74109591	135
276	440018	OBBER-MOERLEN	4990	191	3,8	37640009	133
277	636016	WITZENHAUSEN, ST.	16841	864	5,1	126696920	133
278	431009	GRASELLENBACH	3011	247	8,2	22873554	132
279	534009	FRONHAUSEN	3652	33	0,9	27883708	131
280	635002	AROLSEN, ST.	16567	1537	9,3	126316768	131
281	635011	FRANKENBERG (EDER), ST.	16354	540	3,3	124867984	131
282	431012	HIRSCHHORN (NECKAR), ST.	4004	427	10,7	30845143	130
283	437013	REICHELSHEIM (ODENWALD)	7579	619	8,2	58204208	130
284	534020	WEIMAR	6132	52	0,8	47060827	130
285	635003	BAD WILDUNGEN, ST.	15648	1134	7,2	120077820	130
286	636006	HESSISCH LICHTENAU, ST.	13603	428	3,1	105852012	129
287	531006	GRUENBERG, ST.	11314	309	2,7	89242984	127
288	439016	WALDEMS	4638	121	2,6	36694296	126
289	533010	LOEHNBERG	4273	135	3,2	33823850	126
290	435025	SCHLUECHTERN, ST.	14203	430	3,0	113267421	125
291	633005	CALDEN	6863	70	1,0	54837775	125
292	533019	WEINBACH	4576	44	1,0	37656167	122
293	631015	HUENFELD, ST.	14204	304	2,1	119773920	119
294	634013	MALSFELD	4073	94	2,3	34488774	118
295	533018	WEILMUNSTER	9050	506	5,6	77364966	117
296	633010	GREBENSTEIN, ST.	5834	112	1,9	49863742	117
297	440020	RANSTADT	3967	96	2,4	34251070	116
298	531015	RABENAU	5041	102	2,0	43400978	116
299	631018	NEUHOF	10510	575	5,5	90263411	116
300	635006	BURGWALD	4727	40	0,8	41301460	114
301	633028	WOLFHAGEN, ST.	12384	350	2,8	111943420	111
302	636013	WANFRIED, ST.	5194	52	1,0	46902394	111
303	533012	MERENBERG	2544	56	2,2	23094889	110
304	534001	AMONEBURG, ST.	4782	28	0,6	43953767	109
305	534008	EBSDORFERGRUND	7976	135	1,7	72853783	109
306	635001	ALLENDORF (EDER)	4436	301	6,8	41793699	106
307	534013	LOHRA	5075	70	1,4	49081437	103
308	631004	EBERSBURG	3800	21	0,6	37053875	103
309	634017	NEUKIRCHEN, ST.	6838	108	1,6	66274867	103
310	535013	MUECKE	8803	103	1,2	86238080	102
311	532007	DRIEDORF	4805	380	7,9	47546719	101
312	435028	STEINAU AN DER STRASSE, ST.	10446	505	4,8	104865534	100
313	631011	GROSSENLUEDER	7367	124	1,7	73926976	100
314	532019	SIEGBACH	2892	43	1,5	29077111	99
315	632010	HOHENRODA	3534	20	0,6	35743267	99
316	531010	LAUBACH, ST.	9549	684	7,2	97013931	98
317	532010	GREIFENSTEIN	6619	239	3,6	67424272	98
318	636002	BERKATAL	1893	18	1,0	19565351	97
319	437002	BEERFELDEN, ST.	6784	563	8,3	71176918	95
320	635020	VOLKMARSEN, ST.	6411	144	2,2	67455890	95
321	434004	GRAEVENWIESBACH	4051	247	6,1	43159236	94
322	532013	HOHENAUH	4260	35	0,8	45659483	93
323	439006	HOHENSTEIN	5876	158	2,7	63777453	92
324	440009	GEDERN, ST.	6912	416	6,0	75241920	92
325	532022	WALDSOLMS	4088	95	2,3	44764083	91
326	435003	BIEBERGEMUEND	6997	177	2,5	78533587	89
327	633004	BREUNA	3590	14	0,4	40468183	89
328	532002	BISCHOFFEN	3103	82	2,6	35368057	88
329	535019	WARTENBERG	3489	52	1,5	39543675	88
330	634016	NEUENTAL	3396	24	0,7	38649445	88
331	631002	BURGHHAUN	5667	58	1,0	65052718	87
332	534015	MUENCHHAUSEN	3557	9	0,3	41543865	86
333	534021	WETTER (HESSEN), ST.	8974	154	1,7	104574498	86
334	631003	DIPPERZ	2598	83	3,2	30079926	86
335	633021	OBBERWESER	3533	17	0,5	41162377	86
336	634004	FRIELENDOERF	7359	38	0,5	85822353	86
337	435027	SINNTAL	9481	233	2,5	111853869	85
338	439010	LORCH, ST.	4614	141	3,1	54654244	84
339	535009	HOMBERG (OHM), ST.	7426	371	5,0	88021910	84
340	634021	SCHRECKSBACH	3078	3	0,1	36604822	84
341	634026	WILLINGSHAUSEN	5053	30	0,6	59933341	84
342	636008	MEISSNER	3786	45	1,2	44807180	84
343	631023	TANN (RHOEN), ST.	4989	50	1,0	60443906	83
344	633025	TRENDELBURG, ST.	5748	32	0,6	69341609	83
345	632015	NIEDERAULA	5269	204	3,9	64185274	82
346	634027	ZWESTEN	3241	57	1,8	39453335	82
347	434013	WEILROD	5752	177	3,1	71152927	81
348	634015	MORSCHEN	3900	73	1,9	47938812	81
349	636011	SONTRA, ST.	8981	372	4,1	111342697	81
350	633024	SOEHREWALD	4696	77	1,6	58951925	80
351	632005	CORNBERG	1851	40	2,2	23358677	79
352	437014	ROTHENBERG	2370	61	2,6	30471147	78
353	440013	KEFENROD	2389	33	1,4	30665306	78
354	631007	EITERFELD	7035	117	1,7	89832076	78
355	635004	BATTENBERG (EDER), ST.	5047	286	5,7	64733215	78
356	635022	WILLINGEN (UPLAND)	6267	190	3,0	80191170	78
357	631014	HOSENFELD	3905	25	0,6	50713252	77
358	631016	KALBACH	5428	65	1,2	70704950	77
359	632011	KIRCHHEIM	3923	110	2,8	50641722	77
360	634019	OBBERAULA	3385	50	1,5	43906437	77

GEMEINDEN NACH DER BEVÖLKERUNGSDICHTE AM 30.06.82

LFD. NR.	GEMEINDE- SCHLÜSSELNR.	GEMEINDE	WOHNBE- VÖLKERUNG AM 30.06.82	DARUNTER NICHTDEUTSCHE ANZAHL	V.H.	GEMARKUNGS- FLÄCHE IN QM AM 01.01.82	EIN- WOHNER JE QKM
361	636015	WEISSENBORN	1206	8	0,7	15595702	77
362	535002	ANTRIFTAL	2020	59	2,9	26588460	76
363	633029	ZIERENBERG, ST.	6546	204	3,1	86572108	76
364	633018	NAUMBURG, ST.	4901	72	1,5	66181718	74
365	633016	LIEBENAU, ST.	3562	15	0,4	48871165	73
366	535016	SCHOTTEN, ST.	9555	152	1,6	133536745	72
367	632001	ALHEIM	4545	32	0,7	63846973	71
368	632019	SCHENKLENGSFELD	4525	33	0,7	63785092	71
369	635008	DIEMELSTADT, ST.	5835	241	4,1	82617790	71
370	534022	WOHRATAL	2153	13	0,6	30666356	70
371	636009	NEU-EICHENBERG	1919	29	1,5	27530162	70
372	632017	RONSHAUSEN	2590	32	1,2	37654080	69
373	439005	HEIDENROD	6432	240	3,7	95988203	67
374	634024	SPANGENBERG, ST.	6541	285	4,4	97697737	67
375	435004	BIRSTEIN	5721	57	1,0	86629286	66
376	435016	JOSSGRUND	3374	58	1,7	50737978	66
377	535015	SCHLITZ, ST.	9375	265	2,8	142072933	66
378	631010	GERSFELD (RHOEN), ST.	5893	157	2,7	89259991	66
379	631012	HILDERS	4612	70	1,5	70385325	66
380	534017	KAUSCHENBERG, ST.	4252	25	0,6	67324280	63
381	631005	EHRNBERG (RHOEN)	2525	4	0,2	40833495	62
382	635018	TWISTETAL	4603	69	1,5	74004170	62
383	632006	FRIEDEWALD	2424	18	0,7	39624168	61
384	635012	GEMUNDEN (WOHRA), ST.	3568	91	2,6	58672693	61
385	631021	POPPENHAUSEN (WASSERKUPPE)	2436	65	2,7	40762363	60
386	632013	NENTERSHAUSEN	3414	111	3,3	57064049	60
387	635021	WALDECK, ST.	6976	107	1,5	115741528	60
388	631013	HOEBIEBER	5115	63	1,2	87183699	59
389	535017	SCHWALMTAL	3169	29	0,9	54380203	58
390	632008	HAUNETAL	3198	55	1,7	54907279	58
391	634010	JESBERG	2885	113	3,9	49771107	58
392	635019	VOEHL	5752	110	1,9	98797780	58
393	535008	HERBSTEIN, ST.	4555	81	1,8	79996536	57
394	635014	HATZFELD (EDER), ST.	3338	118	3,5	58515538	57
395	535003	FELDTAL	3098	74	2,4	55688743	56
396	635009	EDERTAL	6466	206	3,2	115718647	56
397	631019	NUESTAL	2481	29	1,2	45519743	55
398	535005	GEMUNDEN (FELDA)	2957	37	1,3	54995754	54
399	631022	RASDORF	1610	10	0,6	30059293	54
400	635010	FRANKENAU, ST.	3097	18	0,6	57291505	54
401	636010	RINGGAU	3592	11	0,3	66791980	54
402	636005	HERLESCHAUSEN	3156	81	2,6	59528244	53
403	636012	WALDKAPPEL, ST.	5143	24	0,5	96470108	53
404	535006	GREBENAU, ST.	2866	35	1,2	55376796	52
405	535007	GREBENHAIN	4753	74	1,6	91625709	52
406	535014	KOMROD, ST.	2837	59	2,1	54425440	52
407	634011	KNUELLWALD	5264	34	0,6	100550043	52
408	632012	LUDWIGSAU	5757	52	0,9	111902991	51
409	634006	GILSERBERG	3158	9	0,3	61580979	51
410	634023	SCHWARZENBORN, ST.	1356	49	3,6	26929854	50
411	635013	HAINA (KLOSTER)	4527	70	1,5	91274901	50
412	634020	OTTRAU	2397	12	0,5	48496572	49
413	535004	FREIENSTEINAU	3145	11	0,3	65671812	48
414	535018	ULRICHSTEIN, ST.	3172	47	1,5	65614054	48
415	635005	BROMSKIRCHEN	1658	71	4,3	35254848	47
416	535012	LAUTERTAL (VOGELSBERG)	2490	3	0,1	53609044	46
417	632014	NEUENSTEIN	2997	14	0,5	64842200	46
418	437012	MOSSAUTAL	2191	65	3,0	48503108	45
419	635016	LICHTENFELS, ST.	4366	33	0,8	96725142	45
420	435008	FLOERSBACHTAL	2293	21	0,9	52109480	44
421	632004	BREITENBACH A.HERZBERG	1800	17	0,9	42106950	43
422	635007	DIEMELSE	5099	62	1,2	121704302	42
423	635017	ROSENTHAL, ST.	2142	86	4,0	51538432	42
424	535010	KIRTORF, ST.	3240	52	1,6	79879267	41
425	437015	SENSBACHTAL	1078	10	0,9	33935172	32
426	437008	HESSENECK	853	44	5,2	29985896	28
427	435200	GUTSBEZIRK SPESSART	0	0	0,0	89203679	0
428	633200	GUTSBEZIRK REINHARDSWALD	2	0	0,0	182620127	0
429	636200	GUTSBEZIRK KAUFUNGER WALD	0	0	0,0	50317522	0

II. Wohnbevölkerung Hessens am 31.12.1981 und 30.6.1982
nach Gemeindegrößenklassen¹⁾

Gemeindegrößenklasse nach der Einwohnerzahl	Gemeinden am		Einwohner am			
	31.12. 1981	30.6. 1982	31.12.1981		30.6.1982	
			insgesamt	weiblich	insgesamt	weiblich
Grundzahlen						
Unter 100 ²⁾	1	1	2	1	2	1
100 b. u. 200	-	-	-	-	-	-
200 " " 500	-	-	-	-	-	-
500 " " 1 000	1	1	870	432	853	424
1 000 " " 2 000	11	10	17 825	8 986	15 886	7 996
2 000 " " 3 000	30	31	75 979	38 954	78 183	40 070
3 000 " " 5 000	96	97	386 504	197 589	391 962	200 427
5 000 " " 7 500	84	83	515 845	263 924	511 190	262 350
7 500 " " 10 000	56	55	483 072	247 435	474 016	241 965
10 000 " " 20 000	101	102	1 381 851	709 797	1 391 800	714 901
20 000 " " 50 000	35	35	944 378	490 092	944 127	490 077
50 000 " " 100 000	7	7	461 800	239 564	459 914	238 791
100 000 " " 200 000	3	3	443 924	236 245	441 736	235 263
200 000 " " 500 000	1	1	274 449	146 735	274 091	146 524
500 000 und mehr	1	1	625 352	332 487	622 539	331 191
Insgesamt	427	427	5 611 851	2 912 241	5 606 299	2 909 980

Verhältniszahlen

Unter 100 ²⁾	0,2	0,2	0,0	0,0	0,0	0,0
100 b. u. 200	-	-	-	-	-	-
200 " " 500	-	-	-	-	-	-
500 " " 1 000	0,2	0,2	0,0	0,0	0,0	0,0
1 000 " " 2 000	2,6	2,3	0,3	0,3	0,3	0,3
2 000 " " 3 000	7,0	7,3	1,4	1,3	1,4	1,4
3 000 " " 5 000	22,5	22,7	6,9	6,8	7,0	6,9
5 000 " " 7 500	19,7	19,4	9,2	9,1	9,1	9,0
7 500 " " 10 000	13,1	12,9	8,6	8,5	8,5	8,3
10 000 " " 20 000	23,7	23,9	24,6	24,4	24,8	24,6
20 000 " " 50 000	8,2	8,2	16,8	16,8	16,8	16,8
50 000 " " 100 000	1,6	1,6	8,2	8,2	8,2	8,2
100 000 " " 200 000	0,7	0,7	7,9	8,1	7,9	8,1
200 000 " " 500 000	0,2	0,2	4,9	5,0	4,9	5,0
500 000 und mehr	0,2	0,2	11,1	11,4	11,1	11,4
Insgesamt	100	100	100	100	100	100

1) Wohnbevölkerung, Gemeindegrößenklasse und Gebietsstand nach jeweiligem Gebietsstand. - 2) Einschl. eines bewohnten gemeindefreien Gebietes.

Ergänzung zum Amtlichen Verzeichnis der Gemeinden in Hessen

Ausgabe 1966

(Veränderung vom 1.1. - 30.6.1982)

Streichung von Wohnplätzen

(Änderung zum "Amtlichen Verzeichnis der Gemeinden in Hessen", Ausgabe 1966)

Kreisfreie Stadt (St.) Landkreis	Gemeinde	Wohnplatz	Wirkungsdatum Grundlage ver- öffentlicht in ...
Wetteraukreis	Büdingen, St.	Wpl. Jagdhaus	<u>22.2.1982</u> STAnz. Nr. 11/1982 S. 569

Neubenannte Wohnplätze

(Änderung zum "Amtlichen Verzeichnis der Gemeinden in Hessen", Ausgabe 1966)

Kreisfreie Stadt (St.) Landkreis	Gemeinde	Wohnplatz	Wirkungsdatum Grundlage ver- öffentlicht in ...
-------------------------------------	----------	-----------	---

Nachtrag

(für die Zeit vom 1.1. - 30.6.1979)

Darmstadt-Dieburg	Bickenbach	Wpl. Birkenhof	<u>9.1.1979</u> STAnz. Nr. 5/1979 S. 241
-------------------	------------	----------------	--

Noch lieferbar:

- **Daten zur Entwicklung
von Bevölkerung und Wirtschaft
in Hessen
1950 bis 1980**

Mit dem Statistischen Bericht „Daten zur Entwicklung von Bevölkerung und Wirtschaft in Hessen 1950 bis 1980“ legt das Hessische Statistische Landesamt eine neue Veröffentlichung mit ausgewählten, im Zeitablauf vergleichbaren Ergebnissen vor. In einigen Fällen stehen die Merkmale allerdings nur für weniger als dreißig Jahre zur Verfügung. Der Bericht, der in unregelmäßigen Abständen erscheinen wird, bringt Zeitreihen u. a. aus den Bereichen Bevölkerung, Bildung, Wahlen, Erwerbstätigkeit, Landwirtschaft, Produzierendes Gewerbe, Energiewirtschaft, Bautätigkeit und Wohnungswesen, Handel und Verkehr, Geld und Kredit, öffentliche Sozialleistungen, öffentliche Finanzen, Löhne und Gehälter, Volkswirtschaftliche Gesamtrechnungen, Umweltschutz.

Umfang 60 Seiten, Format DIN A 4, broschiert, 5,00 DM (zuzügl. Versandkosten)



Zu beziehen über den Buchhandel oder direkt vom

Hessischen Statistischen Landesamt, Postfach 3205, 6200 Wiesbaden 1



Bestellzettel

An das Hessische Statistische Landesamt, Postfach 3205, 6200 Wiesbaden 1

Ich (Wir) bestelle(n)

.... Expl. **Daten zur Entwicklung von Bevölkerung und Wirtschaft
in Hessen 1950 bis 1980**
60 Seiten, DIN A 4, broschiert, 5,00 DM (zuzügl. Versandkosten)

Name, Dienststelle, Firma

Straße, Hausnummer, PLZ, Ort

Datum, Geschäftszeichen oder dgl.

Stempel und Unterschrift

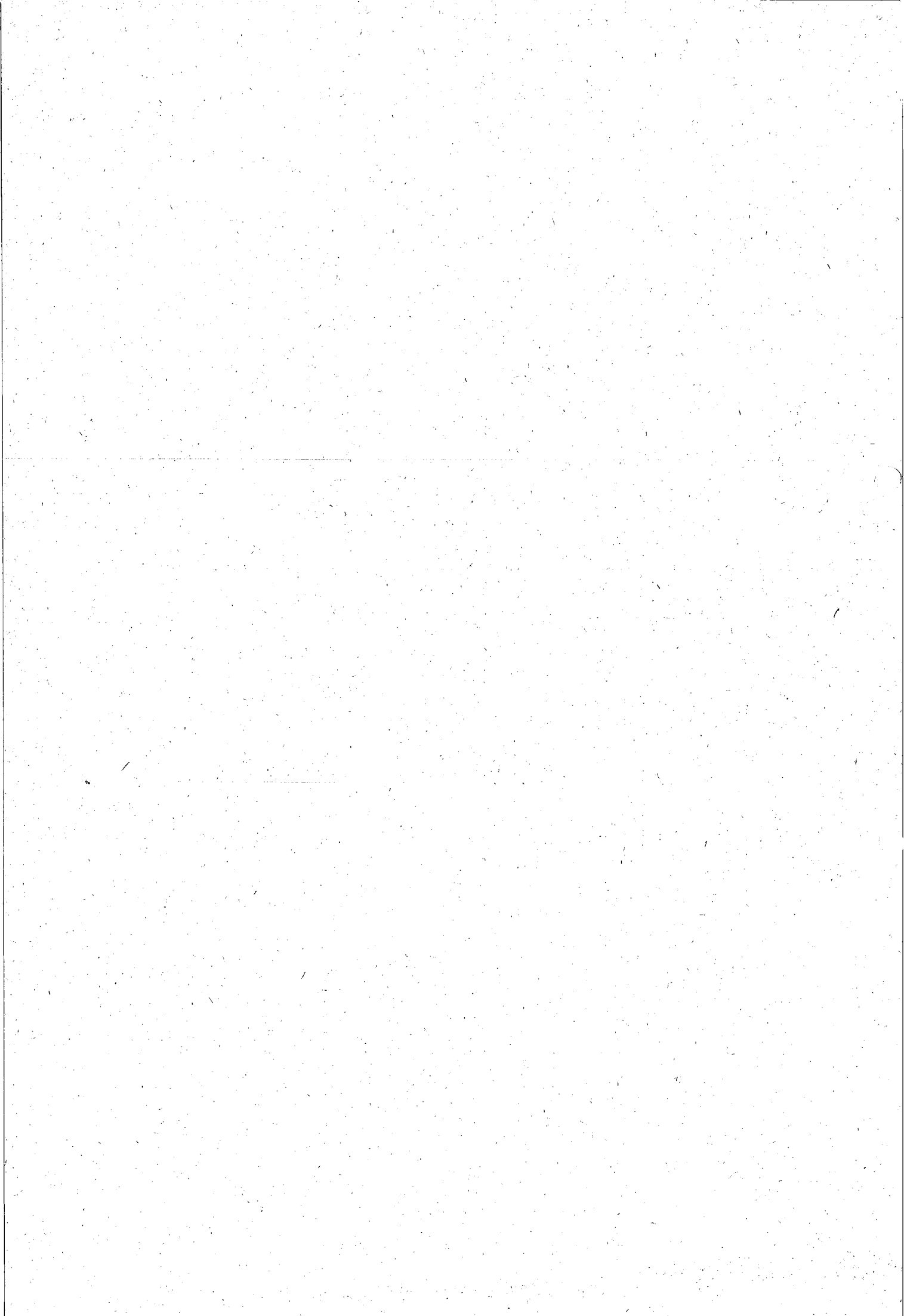

Bücherei -



STATISTISCHE BERICHTE

HESSISCHES STATISTISCHES LANDESAMT

Postfach 3205 · 6200 Wiesbaden 1 · Telefon (06121) 3681

* A I 1, A I 2, A I 4 - hj 2/82
* A II 1, *A III 1 - hj 2/82
A V 1, A V 2 - hj 2/82

26. Mai 1983

Archivexemplar

Die Wohnbevölkerung der hessischen Gemeinden

am 31.12.1982

Inhaltsübersicht

	Seite
Methodische und begriffliche Erklärungen	3
Wohnbevölkerung, Nichtdeutsche, Gemarkungsfläche (1.1.1982) und Bevölkerungsdichte am 31.12.1982.	
Kreisübersicht	4 - 5
Umlandverband	5
Grenzgebiet zur DDR	5
Gemeindeergebnisse nach Kreisen	6 - 32
und zwar:	

<u>Reg.-Bez. Darmstadt</u>		<u>Reg.-Bez. Gießen</u>		<u>Reg.-Bez. Kassel</u>	
	Seite		Seite		Seite
Kreisfreie Städte		Landkreise		Kreisfreie Stadt	
Darmstadt, St.	6	Gießen	18	Kassel, St.	24
Frankfurt am Main, St.	6	Lahn-Dill-Kreis	19-20	Landkreise	
Offenbach am Main, St.	6	Limburg-Weilburg	20-21	Fulda	24-25
Wiesbaden, St.	6	Marburg-Biedenkopf	21-22	Hersfeld-Rotenburg	25-26
		Vogelsbergkreis	23-24	Kassel	27-28
Landkreise				Schwalm-Eder-Kreis	28-30
Bergstraße	6-7			Waldeck-Frankenberg	30-31
Darmstadt-Dieburg	7-8			Werra-Meißner-Kreis	31-32
Groß-Gerau	9				
Hochtaunuskreis	10				
Main-Kinzig-Kreis	10-12				
Main-Taunus-Kreis	12-13				
Odenwaldkreis	13-14				
Offenbach	14-15				
Rheingau-Taunus-Kreis	15-16				
Wetteraukreis	16-17				

Gemeindeergebnisse in alphabetischer Reihenfolge	33-37
Gemeindeergebnisse nach der Wohnbevölkerungszahl	38-42
Gemeindeergebnisse nach dem Ausländeranteil	43-47
Gemeindeergebnisse nach der Bevölkerungsdichte	48-52
Wohnbevölkerung Hessens nach Gemeindegrößenklassen am 30.6.1982 und 31.12.1982	53
Ergänzungen zum Amtlichen Verzeichnis der Gemeinden in Hessen, Ausgabe 1966 ¹⁾ , 1978 und 1982	54-73

Erläuterungen der Abkürzungen

I = insgesamt M = männlich W = weiblich
 St. = Stadt

1) Die auf den Seiten 55-73 verzeichneten Veränderungen an Wohnplätzen zum "Amtlichen Verzeichnis 1966" resultieren weitestgehend auf dem Erlaß des Hessischen Ministers des Innern vom 16.5.1982 (s. STANZ. 24/1982, S. 1084), wonach die Wohnplätze früherer selbstständiger Gemeinden rechtlich gegenstandslos und bei Erfüllung der Voraussetzungen auf Antrag nach § 12 Satz 4 HGO neu benannt wurden.

Allgemeines

Dieser Bericht enthält das auf der Basis der Volkszählung vom 27.5.1970 ermittelte Ergebnis der Bevölkerungsfortschreibung für Gemeinden, Kreise, Regierungsbezirke, für das Land Hessen sowie den Umlandverband Frankfurt und das Grenzgebiet zur DDR zum 31.12.1982. Ausgewiesen sind außerdem die für die Fortschreibung maßgebenden Ergebnisse der natürlichen und räumlichen Bevölkerungsbewegung für das 2. Halbjahr 1982. Außerdem sind Daten für Nichtdeutsche, die Gemarkungsfläche sowie die Bevölkerungsdichte aufgenommen und der Tabellenteil enthält in 4 weiteren Abschnitten Gemeindeergebnisse, wobei die Gemeinden in alphabetischer Reihenfolge, nach der Wohnbevölkerungszahl, nach dem Ausländeranteil und nach der Bevölkerungsdichte jeweils geordnet sind. Sämtlichen Daten liegt der neueste Gebietsstand (1.1.1981) zugrunde; Schreibweise der Kreise und Gemeinden nach dem Stand vom 31.12.1982.

Methodische und begriffliche Erklärungen

Wohnbevölkerungsbegriff: Zur Wohnbevölkerung einer Gemeinde zählen

1. alle Personen, die in ihr den ständigen Wohnsitz (Hauptwohnung) haben, abzüglich derjenigen, die in einer anderen Gemeinde weiteren Wohnraum (Nebenwohnung) haben und von dort aus regelmäßig zur Arbeit, Ausbildung, Schule usw. gehen oder sich dort überwiegend aufhalten.
2. alle Personen, die in ihr eine Nebenwohnung haben, von der sie regelmäßig zur Arbeit, Ausbildung, Schule usw. gehen, oder die sich in dieser Nebenwohnung überwiegend aufhalten.

Dieser Wohnbevölkerungsbegriff ist bundeseinheitlich festgelegt. Bei den ausgewiesenen Wohnbevölkerungszahlen handelt es sich um Fortschreibungsergebnisse aufgrund der Geburten-, Sterbe- und Wanderungsstatistik. Grundlage für die Fortschreibung sind gegenwärtig die Wohnbevölkerungszahlen aus der Volkszählung 1970.

Nichtdeutsche: Dazu zählen, neben den Personen mit nur fremder Staatsangehörigkeit, auch die Staatenlosen und Personen mit ungeklärter Staatsangehörigkeit. Deutsche, die zugleich eine fremde Staatsangehörigkeit besitzen, gehören nicht zu den Ausländern. Mitglieder der ausländischen Stationierungstreitkräfte sowie der ausländischen diplomatischen und konsularischen Vertretungen mit ihren Familienmitgliedern werden in der Bevölkerungsfortschreibung nicht erfaßt.

Natürliche Bevölkerungsbewegung

Erhebungsgrundlagen für Geborene und Gestorbene sind Zählkarten, die auf Grund der Beurkundungen der Standesbeamten für Zwecke der Statistik ausgefüllt werden.

Geborene: Unter dem Begriff Geborene werden in der Statistik Lebend- und Totgeborene verstanden. Da für die Bevölkerungsfortschreibung nur die Lebendgeborenen von Bedeutung sind, ist in diesem Bericht ausschließlich dieser Personenkreis ausgewiesen.

Lebendgeborene sind Kinder, bei denen nach der Scheidung vom Mutterleib entweder das Herz geschlagen oder die Nabelschnur pulsiert oder die natürliche Lungenatmung eingesetzt hat. Diese Definition für Lebendgeborene ist in § 29 der Verordnung zur Ausführung des Personenstandsgesetzes vom 12.8.1957 festgelegt. Sie deckt sich mit der Definition der WHO.

Gestorbene: Ohne Totgeborene, nachträglich beurkundete Kriegssterbefälle und gerichtliche Todeserklärungen.

Räumliche Bevölkerungsbewegung (Wanderungsstatistik)

Erhebungsgrundlage: Die Zu- und Fortgezogenen werden mit Hilfe der polizeilichen Meldescheine erfaßt, die sie nach den gesetzlichen Vorschriften über die Meldepflicht bei einem Wohnungswechsel ausfüllen müssen. Die Auszählung erfolgt nach bundeseinheitlich festgelegten Richtlinien. Umzüge innerhalb derselben Gemeinde werden nicht berücksichtigt.

Bevölkerungszu- und -abnahme: Differenz der Wohnbevölkerung zweier Stichtage oder Addition des Geborenen- bzw. Sterbeüberschusses und des Wanderungsgewinns bzw. -verlustes eines Zeitraumes. Ist dabei das Ergebnis positiv, liegt eine Bevölkerungszu-, andernfalls eine -abnahme vor.

SCHL. NR. DES KREI- SES	N A M E	G E S C H L. .	BEVÖLKERUNGSVORGÄNGE IM 2. HALBJAHR 1982								WOHNBEVÖLKERUNG AM 31.12.1982			GEMAR- KUNGS- FLÄCHEN AM 01.01.82	EIN- WOH- NER JE QKM
			GE- BO- RE- NE	GE- STOR- BE- NE	ZUGEZOGENE		FORTGEZOGENE		ZU- OD. AB- NAHME DER BEV.	INS- GESAMT	DARUNTER NICHTDEUTSCHE				
					INS- GESAMT	AUS HESS.GE- MEINDEN	INS- GESAMT	NACH HESS.GE- MEINDEN			ANZAHL	V.H.			
411	DARMSTADT, ST.	I M W	657 357 300	878 368 510	5319 2982 2337	2927 1599 1328	4940 2780 2160	2715 1445 1270	158 191 -33	138577 66487 72090	14784 8235 6549	10,7 12,4 9,1	122,36	1133	
412	FRANKFURT AM MAIN, ST.	I M W	2908 1510 1398	3930 1907 2023	19743 10862 8881	8422 4391 4031	21074 11885 9189	9111 4702 4409	-2353 -1420 -933	620186 289928 330258	131008 70146 60862	21,1 24,2 18,4	249,05	2490	
413	OFFENBACH AM MAIN, ST.	I M W	523 282 241	749 359 390	3672 1912 1760	2162 1101 1061	4214 2263 1931	2103 1063 1040	-768 -448 -320	109246 50893 58353	20597 10779 9818	18,9 21,2 16,8	44,85	2436	
414	WIESBADEN, LANDESH.-ST.	I M W	1224 618 606	1658 776 882	6484 3238 3246	2525 1226 1299	6438 3582 3056	2338 1183 1155	-388 -302 -86	273703 127265 146438	31599 17162 14437	11,5 13,5 9,9	204,01	1342	
431	LKR. BERGSTRASSE	I M W	1249 621 628	1222 599 623	6808 3458 3350	3152 1616 1536	6468 3334 3134	2997 1510 1487	367 146 221	240019 116172 123847	16478 8966 7512	6,9 7,7 6,1	719,15	334	
432	LKR. DARMSTADT-DIEBURG	I M W	1419 685 734	1219 631 588	8436 4444 3992	5744 2973 2771	7956 4089 3867	5234 2627 2607	680 409 271	250459 123328 127131	21961 11733 10228	8,8 9,5 8,0	658,35	380	
433	LKR. GRÜß-GERAU	I M W	1185 593 592	1090 560 530	7173 3861 3312	4647 2455 2192	8168 4670 3498	4490 2359 2131	-900 -776 -124	232110 116324 115786	33266 19605 13661	14,3 16,9 11,8	453,67	512	
434	HÜCHTAUNUSKREIS	I M W	909 459 450	1130 539 591	8085 3990 4095	5090 2490 2600	7565 3808 3757	4590 2274 2316	299 102 197	206919 97777 109142	19268 10261 9067	9,3 10,4 8,3	481,63	430	
435	MAIN-KINZIG-KREIS	I M W	1882 960 922	1980 1021 959	10505 5378 5127	7101 3596 3505	12459 6696 5763	8915 4781 4134	-2052 -1379 -673	364768 176426 188342	33844 18643 15201	9,3 10,6 8,1	1398,01	261	
436	MAIN-TAUNUS-KREIS	I M W	984 517 467	928 472 456	8883 4793 4090	5982 3276 2706	8598 4553 4045	5468 2827 2641	341 285 56	201926 98038 103888	20316 10896 9420	10,1 11,1 9,1	222,39	908	
437	ODENWALDKREIS	I M W	438 238 200	531 278 253	2400 1173 1227	1634 795 839	2261 1141 1120	1429 658 731	46 -8 54	85507 41117 44390	6715 3595 3120	7,9 8,7 7,0	623,94	137	
438	LKR. OFFENBACH	I M W	1492 755 737	1289 681 608	10488 5476 5012	6958 3610 3348	11027 5858 5169	7061 3628 3433	-336 -308 -26	295474 143035 152439	33738 17958 15780	11,4 12,6 10,4	356,30	829	
439	RHEINGAU-TAUNUS-KREIS	I M W	799 420 379	902 404 498	5806 2983 2823	3568 1768 1800	5260 2673 2587	3259 1596 1663	443 326 117	165445 80165 85280	11621 6596 5025	7,0 8,2 5,9	811,44	204	
440	WETTERAUKREIS	I M W	1254 635 619	1559 767 792	7844 4073 3771	5756 2963 2773	7571 3986 3585	5407 2820 2587	-32 -45 13	253046 122724 130322	15402 8670 6732	6,1 7,1 5,2	1100,59	230	
	REG-BEZ. D A R M S T A D T	I M W	16923 8650 8273	19065 9362 9703	111646 58623 53023	65668 33879 31789	113999 61138 52861	65117 33513 31604	-4495 -3227 -1268	3437385 1649679 1787706	410597 223185 187412	11,9 13,5 10,5	7445,75	462	

SCHL. NR. DES KREI- SES	N A M E	G E S C H L .	BEVÖLKERUNGSVORGAENGE IM 2. HALBJAHR 1982								WOHNBEVÖLKERUNG AM 31.12.1982			GEMAR- KUNGS- FLÄ- CHE AM 01.01.82	EIN- WOH- NER JE QKM
			GE- BO- RE- NE	GE- STOR- BE- NE	ZUGEZOGENE		FORTGEZOGENE		ZU- OD-AB- NAHME DER BEV.	INS- GESAMT	DARUNTER NICHTDEUTSCHE		QKM		
					INS- GESAMT	AUS HESS.-GE- MEINDEN	INS- GESAMT	NACH HESS.-GE- MEINDEN			ANZAHL	V.H.		ANZAHL	
531	LKR.GIESSEN	I M W	1193 599 594	1192 602 590	9384 4746 4638	6124 3124 3000	9908 5286 4622	6662 3475 3187	-523 -543 20	233592 112664 120928	13890 7947 5943	5,9 7,1 4,9	854,62	273	
532	LAHN-DILL-KREIS	I M W	1287 636 651	1286 603 683	6310 3279 3031	4337 2251 2086	6806 3656 3150	4480 2314 2166	-495 -344 -151	238616 115501 123115	16032 9070 6962	6,7 7,9 5,7	1066,04	224	
533	LKR.LIMBURG-WEILBURG	I M W	777 393 384	922 460 462	4722 2448 2274	3051 1579 1472	4432 2298 2134	2724 1384 1340	145 83 62	151701 72708 78993	6452 3630 2822	4,3 5,0 3,6	738,20	206	
534	LKR.MARBURG-BIEDENKUPF	I M W	1261 652 609	1126 559 567	8307 4188 4119	4705 2415 2290	7306 3711 3595	4531 2306 2225	1136 570 566	241327 118609 122718	15279 9149 6130	8,3 7,7 5,0	1262,46	191	
535	VOGELSBERGKREIS	I M W	568 308 260	740 366 374	2762 1464 1298	2074 1063 1011	2602 1370 1232	2020 1055 965	-12 36 -48	109173 53382 55791	2866 1609 1257	2,6 3,0 2,3	1458,96	75	
	<u>REG-BEZ.G I E S S E N</u>	I M W	5086 2588 2498	5266 2590 2676	31485 16125 15360	20291 10432 9859	31054 16321 14733	20417 10534 9883	251 -198 449	974409 472864 501545	54519 31405 23114	5,6 6,6 4,6	5380,29	181	
611	KASSEL, ST.	I M W	869 445 424	1285 597 688	6598 3278 3320	3421 1699 1722	7147 4050 3097	3813 2154 1659	-965 -924 -41	192338 87912 104426	16769 9230 7539	8,7 10,5 7,2	106,95	1798	
631	LKR.FULDA	I M W	1022 520 502	1022 510 512	4881 2449 2432	3294 1677 1617	5074 2595 2479	3241 1641 1600	-193 -136 -57	190865 90739 100126	7267 3918 3349	3,8 4,3 3,3	1380,32	138	
632	LKR.HERSFELD-ROTENBURG	I M W	600 325 275	821 410 411	2959 1509 1450	2023 1018 1005	3282 1626 1656	2193 1073 1120	-544 -202 -342	126845 61140 65705	3837 2131 1706	3,0 3,5 2,6	1096,90	116	
633	LKR.KASSEL	I M W	1078 574 504	1184 553 631	7271 3709 3562	5071 2560 2511	7079 3642 3437	4841 2384 2457	86 88 -2	223811 108928 114883	5987 3411 2576	2,7 3,1 2,2	1292,47	173	
634	SCHWALM-EDER-KREIS	I M W	908 455 453	1035 510 525	4625 2432 2193	3274 1704 1570	4643 2434 2209	3295 1680 1615	-145 -57 -88	181591 88681 92910	4524 2521 2003	2,5 2,8 2,2	1538,29	118	
635	LKR.WALDECK-FRANKENBERG	I M W	717 397 320	977 479 498	4409 2251 2158	2455 1219 1236	4393 2217 2176	2535 1212 1323	-244 -46 -196	155120 75177 79943	6894 4329 2565	4,4 5,8 3,2	1848,57	84	
636	WEKRA-MEISSNER-KREIS	I M W	567 265 302	747 371 376	3033 1546 1457	1778 908 870	3074 1601 1473	1823 905 918	-251 -161 -90	117435 56334 61101	3159 1777 1382	2,7 3,2 2,3	1024,90	115	
	<u>REG-BEZ.K A S S E L</u>	I M W	5761 2981 2780	7071 3430 3641	33746 17174 16572	21316 10765 10531	34692 18165 16527	21741 11049 10692	-2256 -1440 -816	1188005 568911 619094	48437 27317 21120	4,1 4,8 3,4	8288,40	143	
	<u>LAND H E S S E N</u>	I M W	27770 14219 13551	31402 15382 16020	176877 91922 84955	107275 55096 52179	179745 95624 84121	107275 55096 52179	-6500 -4865 -1635	5599799 2691454 2908345	513553 281907 231646	9,2 10,5 8,0	21114,44	265	
	<u>UMLANDVERBAND FRANKFURT</u>	I M W	7213 3724 3489	8336 4120 4216	53442 28465 24977	30342 15834 14508	55326 29960 25366	30155 15484 14671	-3007 -1891 -1116	1510416 717150 793266	235311 125646 109665	15,6 17,5 13,8	1427,53	1058	
	<u>GRENZGEBIET ZUR DDR</u>	I M W	4653 2388 2265	5612 2718 2894	26612 13517 13095	16903 8531 8372	27478 14465 13013	17191 8806 8385	-1825 -1278 -547	945057 450215 494842	41282 22923 18359	4,4 5,1 3,7	5910,03	160	

SCHL. NR. DER GE- MEIN- DE	N A M E	G E S C H L .	BEVÖLKERUNGSVORGÄNGE IM 2. HALBJAHR 1982								WOHNBEVÖLKERUNG AM 31.12.1982			GEMAR- KUNGS- FLÄCH- E AM 01.01.82	EIN- WOHN- NER JE QKM
			GE- BO- RE- NE	GE- STOR- BE- NE	ZUGEZOGENE		FORTGEZOGENE		ZU- OD. AB- NAHME DER BEV.	INS- GESAMT	DARUNTER NICHTDEUTSCHE				
					INS- GESAMT	AUS HESS.GE- MEINDEN	INS- GESAMT	NACH HESS.GE- MEINDEN			INS- GESAMT	ANZAHL	V.H.	QKM	
411000	DARMSTADT, ST.	I M W	657 357 300	878 368 510	5319 2982 2337	2927 1599 1328	4940 2780 2160	2715 1445 1270	158 191 -33	138577 66487 72090	14784 8235 6549	10,7 12,4 9,1	122,36	1133	
412000	FRANKFURT AM MAIN, ST.	I M W	2908 1510 1398	3930 1907 2023	19743 10862 8881	8422 4391 4031	21074 11885 9189	9111 4702 4409	-2353 -1420 -933	620186 289928 330258	131008 70146 66862	21,1 24,2 18,4	249,05	2490	
413000	OFFENBACH AM MAIN, ST.	I M W	523 282 241	749 359 390	3672 1912 1760	2162 1101 1061	4214 2283 1931	2103 1063 1040	-768 -448 -320	109246 50893 58353	20597 10779 9818	18,9 21,2 16,8	44,85	2436	
414000	WIESBADEN, LANDESH.-ST.	I M W	1224 618 606	1658 776 882	6484 3238 3246	2525 1226 1299	6438 3382 3056	2338 1183 1155	-388 -302 -86	273703 127265 146438	31599 17162 14437	11,5 13,5 9,9	204,01	1342	
431	LKR. BERGSTRASSE														
001	ABTSTEINACH	I M W	11 7 4	11 7 4	29 15 14	4 2 2	31 11 20	13 6 7	-2 4 -6	2135 1064 1071	41 17 24	1,9 1,6 2,2	11,03	194	
002	BENSHEIM, ST.	I M W	161 78 83	171 76 95	1002 504 498	593 306 287	828 435 393	458 240 218	164 71 93	33054 15600 17454	2337 1250 1087	7,1 8,0 6,2	57,86	571	
003	BIBLIS	I M W	38 19 19	48 19 29	296 167 129	138 83 55	213 112 101	106 57 49	73 55 18	8092 4042 4050	365 235 130	4,5 5,8 3,2	40,43	200	
004	BIRKENAU	I M W	54 24 30	44 20 24	367 176 191	114 61 53	231 114 117	72 29 43	146 66 80	10316 5064 5252	596 334 262	5,8 6,6 5,0	24,57	420	
005	BUERSTADT, ST.	I M W	72 30 42	78 39 39	341 180 161	177 94 83	317 167 150	174 94 80	18 4 14	14201 6890 7311	819 453 366	5,8 6,6 5,0	34,47	412	
006	EINHAUSEN	I M W	29 15 14	20 11 9	93 50 43	64 35 29	115 60 55	73 38 35	-13 -6 -7	4832 2458 2374	127 69 58	2,6 2,8 2,4	26,67	181	
007	FUERTH	I M W	59 27 32	50 25 25	240 108 132	154 69 85	269 144 125	162 76 86	-20 -34 14	9454 4619 4835	662 350 312	7,0 7,6 6,5	38,41	246	
008	GORXHEIMTAL	I M W	19 10 9	16 11 5	92 45 47	17 10 7	111 53 58	40 17 23	-16 -9 -7	3911 1927 1984	111 80 31	2,8 4,2 1,6	10,45	374	
009	GRASELLENBACH	I M W	8 2 6	20 11 9	107 58 49	51 25 26	122 61 61	75 36 39	-27 -12 -15	2984 1443 1541	215 134 81	7,2 9,3 5,3	22,87	130	
010	GROSS-ROHRHEIM	I M W	22 8 14	17 10 7	73 36 37	40 17 23	77 31 46	48 22 26	1 3 -2	3429 1666 1763	146 91 55	4,3 5,5 3,1	19,56	175	
011	HEPPENHEIM (BERGSTR.), ST.	I M W	122 58 64	117 52 65	911 473 438	481 252 229	714 363 351	356 181 175	202 116 86	24174 11613 12561	1748 904 844	7,2 7,8 6,7	52,12	464	
012	HIRSCHHORN (NECKAR), ST.	I M W	25 17 8	19 9 10	101 48 53	22 9 13	97 44 53	28 14 14	10 12 -2	4014 1928 2086	441 233 208	11,0 12,1 10,0	30,85	130	
013	LAMPERTHEIM, ST.	I M W	156 74 82	163 71 92	598 293 305	201 102 99	809 416 393	272 140 132	-218 -120 -98	30929 14864 16065	2281 1287 994	7,4 8,7 6,2	71,99	430	
014	LAUTERTAL (ODENWALD)	I M W	34 19 15	33 16 17	163 78 85	128 62 66	157 89 68	96 56 40	7 -8 15	6901 3401 3500	136 90 48	2,0 2,6 1,4	30,76	224	

SCHL. NR. OER GE- MEIN- DE	N A M E	G E S C H L .	BEVÖLKERUNGSVORGÄNGE IM 2. HALBJAHR 1982								WOHNBEVÖLKERUNG AM 31.12.1982			GEMAR- KUNGS- FLÄCH- E AM 01.01.82	EIN- WOHN- ER JE QKM
			GE- BO- RE- NE	GE- STOR- BE- NE	ZUGEZOGENE		FORTGEZOGENE		ZU- OD-AB- NAHME DER BEV.	INS- GESAMT	DARUNTER NICHTDEUTSCHE				
					INS- GESAMT	AUS- HESS.GE- MEINDEN	INS- GESAMT	NACH- HESS.GE- MEINDEN			ANZAHL	V.H.			
431	LKR.BERGSTRASSE														
015	LINDENFELS, ST.	I M W	27 17 10	26 15 11	173 78 95	100 39 61	171 75 96	113 46 67	3 5 -2	4925 2332 2593	328 187 141	6,7 8,0 5,4	21,09	234	
016	LORSCH, ST.	I M W	55 25 30	52 25 27	239 138 101	128 77 51	263 128 135	156 74 82	-21 10 -31	10755 5275 5480	461 239 222	4,3 4,5 4,1	25,23	426	
017	MOERLENBACH	I M W	58 28 30	36 16 20	264 139 125	129 69 60	240 130 110	126 69 57	46 21 25	8417 4201 4216	626 366 260	7,4 8,7 6,2	27,20	309	
018	NECKARSTEINACH, ST.	I M W	25 15 10	15 10 5	169 88 81	25 15 10	135 69 66	25 9 16	44 24 20	3910 1882 2028	115 55 60	2,9 2,9 3,0	22,06	177	
019	RIMBACH	I M W	33 19 14	37 21 16	231 109 122	135 68 67	224 117 107	120 60 60	3 -10 13	8196 4027 4169	384 194 190	4,7 4,8 4,6	23,15	354	
020	VIERNHEIM, ST.	I M W	166 86 80	146 83 63	745 392 353	123 68 55	819 429 390	176 84 92	-54 -34 -20	29449 14191 15258	3544 1850 1694	12,0 13,0 11,1	48,40	608	
021	WALD-MICHELBAACH	I M W	45 31 14	80 38 42	364 168 196	181 76 105	535 179 156	161 81 80	-6 -18 12	10757 5216 5541	768 440 328	7,1 8,4 5,9	74,35	145	
022	ZWINGENBERG, ST.	I M W	30 12 18	23 14 9	210 115 95	147 77 70	190 107 83	147 81 66	27 6 21	5184 2469 2715	225 108 117	4,3 4,4 4,3	5,62	922	
431	LKR.BERGSTRASSE	I M W	1249 621 628	1222 599 623	6808 3458 3350	3152 1616 1536	6468 3334 3134	2997 1510 1487	367 146 221	240019 116172 123847	16478 8966 7512	6,9 7,7 6,1	719,15	334	
432	LKR.DARMSTADT-DIEBURG														
001	ALSBAACH-HAEHNLEIN	I M W	26 12 14	32 18 14	323 172 151	255 137 118	178 91 87	122 65 57	139 75 64	6681 3237 3444	331 169 162	5,0 5,2 4,7	15,78	423	
002	BABENHAUSEN, ST.	I M W	83 39 44	49 24 25	351 158 193	203 89 114	444 202 242	232 99 133	-59 -29 -30	13907 6793 7114	2023 1020 1003	14,5 15,0 14,1	66,86	208	
003	BICKENBACH	I M W	26 12 14	14 10 4	162 83 79	117 61 56	207 106 101	150 78 72	-33 -21 -12	4457 2145 2312	297 156 141	6,7 7,3 6,1	9,29	480	
004	DIEBURG, ST.	I M W	64 34 30	74 42 32	497 293 204	306 171 135	474 281 193	287 153 134	13 4 9	13151 6765 6386	768 365 403	5,8 5,4 6,3	23,60	557	
005	EPPERTSHAUSEN	I M W	25 10 15	22 9 13	158 84 74	121 60 61	141 82 59	101 59 42	20 3 17	5293 2624 2669	427 245 182	8,1 9,3 6,8	13,09	404	
006	ERZHAUSEN	I M W	31 16 15	25 20 5	264 129 135	186 88 98	198 90 108	144 66 78	72 35 37	6233 3068 3165	675 370 305	10,8 12,1 9,6	7,41	841	
007	FISCHBACHTAL	I M W	9 4 5	12 7 5	105 55 50	79 44 35	72 36 36	55 26 29	30 16 14	2326 1171 1155	34 27 7	1,5 2,3 0,6	13,27	175	

SCHL. NR. DER GE- MEIN- DE	N A M E	G E S C H L .	BEVÖLKERUNGSVORGÄNGE IM 2. HALBJAHR 1982								WOHNBEVÖLKERUNG AM 31.12.1982			GEMAR- KUNGS- FLÄCHEN AM 01.01.82	EIN- WOHN- NER JE QKM
			GE- BO- RE- NE	GE- STOR- BE- NE	ZUGEZOGENE		FORTGEZOGENE		ZU- OD. AB- NAHME DER BEV.	INS- GESAMT	DARUNTER NICHTDEUTSCHE				
					INS- GESAMT	AUS HESS. GE- MEINDEN	INS- GESAMT	NACH HESS. GE- MEINDEN			ANZAHL	V.H.			
432	LKR.DARMSTADT-DIEBURG														
008	GRIESHEIM, ST.	I M W	125 51 74	89 42 47	852 458 394	550 291 259	790 394 396	501 248 253	98 73 25	20337 9782 10555	2755 1363 1392	13,5 13,9 13,2	21,41	950	
009	GROSS-BIEBERAU, ST.	I M W	24 9 15	24 12 12	78 34 44	49 19 30	109 55 54	80 36 44	-31 -24 -7	3825 1870 1955	262 154 108	6,8 8,2 5,5	18,27	209	
010	GROSS-UMSTADT, ST.	I M W	98 45 53	89 38 51	505 272 233	342 185 157	430 211 219	282 128 154	84 68 16	18950 9191 9759	1861 995 866	9,8 10,8 8,9	86,80	218	
011	GROSS-ZIMMERN	I M W	60 26 34	46 25 21	297 155 142	206 103 103	391 202 189	243 126 117	-80 -46 -34	10385 5178 5207	1279 771 508	12,3 14,9 9,8	20,77	500	
012	MESSEL	I M W	20 10 10	25 18 7	140 70 70	111 54 57	113 60 53	85 48 37	22 2 20	3588 1757 1831	235 130 105	6,5 7,4 5,7	14,70	244	
013	MODAUTAL	I M W	20 12 8	31 11 20	110 54 56	84 44 40	125 64 61	107 54 53	-26 -9 -17	4512 2197 2315	137 62 75	3,0 2,8 3,2	31,80	142	
014	MUEHLTAL	I M W	64 34 30	67 38 29	546 301 245	382 211 171	455 258 197	312 180 132	88 39 49	12897 6403 6494	827 446 381	6,4 7,0 5,9	25,33	509	
015	MUENSTER	I M W	70 29 41	48 18 30	327 168 159	226 111 115	321 169 152	246 122 124	28 10 18	11176 5537 5639	816 435 381	7,3 7,9 6,8	20,78	538	
016	ÜBER-RAMSTADT, ST.	I M W	76 45 31	69 40 29	395 205 190	278 138 140	407 211 196	287 145 142	-5 -1 -4	12866 6341 6525	1325 735 590	10,3 11,6 9,0	41,88	307	
017	OTZBERG	I M W	40 12 28	40 25 15	148 71 77	116 57 59	130 67 63	103 50 53	18 -9 27	5671 2761 2910	214 101 113	3,8 3,7 3,9	41,94	135	
018	PFUNGSTADT, ST.	I M W	143 70 73	118 54 64	680 364 316	444 223 221	707 394 313	450 237 213	-2 -14 12	23575 11652 11923	2268 1251 1017	9,6 10,7 8,5	42,53	554	
019	REINHEIM, ST.	I M W	104 59 45	70 34 36	485 249 236	353 186 167	412 209 203	275 136 139	107 65 42	16208 8083 8125	996 534 462	6,1 6,6 5,7	27,71	585	
020	ROSSDORF	I M W	52 25 27	46 24 22	353 178 175	244 120 124	350 165 185	201 90 111	9 14 -5	10817 5283 5534	669 356 313	6,2 6,7 5,7	20,60	525	
021	SCHAAFHEIM	I M W	48 22 26	39 21 18	165 92 73	95 51 44	172 74 98	100 42 58	2 19 -17	7678 3835 3843	549 311 238	7,2 8,1 6,2	32,18	239	
022	SEEHEIM-JUGENHEIM	I M W	76 41 35	118 59 59	713 354 359	459 229 230	548 278 270	350 176 174	123 58 65	16368 7918 8450	997 499 498	6,1 6,3 5,9	27,98	585	
023	WEITERSTADT	I M W	135 68 67	72 42 30	782 445 337	538 301 237	782 390 392	521 263 258	63 81 -18	19558 9737 9821	2216 1238 978	11,3 12,7 10,0	34,40	569	
432	LKR.DARMSTADT-DIEBURG	I M W	1419 685 734	1219 631 588	8436 4444 3992	5744 2973 2771	7956 4089 3867	5234 2627 2607	680 409 271	250459 123328 127131	21961 11733 10228	8,8 9,5 8,0	658,35	380	

SCHL. NR. DER GE- MEIN- DE	N A M E	G E S C H L.	BEVOELKERUNGSVORGAENGE IM 2. HALBJAHR 1982								WOHNBEVOELKERUNG AM 31.12.1982			GEMAR- KUNGS- FLAE- CHE AM 01.01.82	EIN- WOHN- ER JE QKM
			GE- BO- RE- NE	GE- STOR- BE- NE	ZUGEZOGENE		FORTGEZOGENE		ZU- OD.AB- NAHME DER BEV.	DARUNTER NICHTDEUTSCHE					
					INS- GESAMT	AUS- HESS.GE- MEINDEN	INS- GESAMT	NACH- HESS.GE- MEINDEN		INS- GESAMT	ANZAHL	V.H.	QKM		
433	LKR.GROSS-GERAU														
001	BIEBESHEIM AM RHEIN	I	50	36	133	94	198	146	-51	6069	655	10,8	18,68	325	
		M	23	17	62	42	98	67	-30	3013	360	11,9			
		W	27	19	71	52	100	79	-21	3056	295	9,7			
002	BISCHOFSHHEIM	I	40	48	441	240	467	228	-34	12117	1667	13,8	9,01	1345	
		M	21	23	251	146	265	123	-16	6019	978	16,2			
		W	19	25	190	94	202	105	-18	6098	689	11,3			
003	BUETTELBOERN	I	50	49	320	250	326	227	-5	10767	693	6,4	30,01	359	
		M	27	23	163	123	171	122	-4	5254	359	6,8			
		W	23	26	157	127	155	105	-1	5513	334	6,1			
004	GERNSHEIM,ST.	I	48	31	244	197	198	120	63	8048	540	6,7	40,12	201	
		M	22	16	115	90	93	57	28	3894	291	7,5			
		W	26	15	129	107	105	63	35	4154	249	6,0			
005	GINSHEIM-GUSTAVSBURG	I	55	83	552	298	505	191	19	15259	2039	13,4	13,94	1095	
		M	27	45	293	148	277	94	-2	7560	1236	16,3			
		W	28	38	259	150	228	97	21	7699	803	10,4			
006	GROSS-GERAU,ST.	I	126	107	728	499	826	504	-79	21833	3027	13,9	54,46	401	
		M	71	57	403	271	470	263	-53	10757	1721	16,0			
		W	55	50	325	228	356	241	-26	11076	1306	11,8			
007	KELSTERBACH,ST.	I	79	47	436	227	565	272	-97	13635	3100	22,7	15,27	893	
		M	41	27	242	127	321	137	-65	6789	1657	24,4			
		W	38	20	194	100	244	135	-32	6846	1443	21,1			
008	MUERFELDEN-WALLDORF,ST.	I	148	129	941	556	902	536	58	30227	4786	15,8	44,44	680	
		M	72	66	485	284	459	278	32	14821	2510	16,9			
		W	76	63	456	272	443	258	26	15406	2276	14,8			
009	NAUHEIM	I	43	38	352	269	337	215	20	9358	994	10,6	13,77	680	
		M	22	20	180	139	179	116	3	4697	597	12,7			
		W	21	18	172	130	158	99	17	4661	397	8,5			
010	RAUNHEIM,ST.	I	60	47	420	291	484	271	-51	11401	1925	16,9	13,02	876	
		M	28	25	215	153	254	141	-36	5540	978	17,7			
		W	32	22	205	138	230	130	-15	5861	947	16,2			
011	RIEDSTADT	I	90	80	572	475	641	509	-59	17842	1195	6,7	73,75	242	
		M	47	48	276	228	314	246	-39	9136	701	7,7			
		W	43	32	296	247	327	263	-20	8706	494	5,7			
012	RJESSELSHEIM,ST.	I	302	312	1571	894	2259	960	-698	59640	11608	19,5	58,35	1022	
		M	147	159	927	514	1535	565	-620	30930	7627	24,7			
		W	155	153	644	380	724	395	-78	28710	3981	13,9			
013	STOCKSTADT AM RHEIN	I	32	25	143	123	171	117	-21	4963	475	9,6	18,70	265	
		M	16	11	79	67	84	52	0	2450	270	11,0			
		W	16	14	64	56	87	65	-21	2513	205	8,2			
014	TREBUR	I	62	58	320	234	289	194	35	10951	562	5,1	50,14	218	
		M	29	23	170	123	150	98	26	5464	320	5,9			
		W	33	35	150	111	139	96	9	5487	242	4,4			
433	LKR.GROSS-GERAU														
		I	1185	1090	7173	4647	8168	4490	-900	232110	33266	14,3	453,67	512	
		M	593	560	3861	2455	4670	2359	-776	116324	19605	16,9			
		W	592	530	3312	2192	3498	2131	-124	115786	13661	11,8			

SCHL. NR. DER GE- MEIN- DE	N A M E	G E S C H L .	BEVOELKERUNGSVORGAENGE IM 2. HALBJAHR 1982							WOHNBEVOELKERUNG AM 31.12.1982			GEMAR- KUNGS- FLAE- CHE AM 01.01.82	EIN- WOH- NER JE QKM
			GE- BO- RE- NE	GE- STOR- BE- NE	ZUGEZOGENE		FORTGEZOGENE		ZU- OD. AB- NAHME DER BEV.	INS- GESAMT	DARUNTER NICHTDEUTSCHE			
					INS- GESAMT	AUS HESS. GE- MEINDEN	INS- GESAMT	NACH HESS. GE- MEINDEN			ANZAHL	V.H.	QKM	ANZAHL
434	HOCHTAUNUSKREIS													
001	BAD HOMBURG V.D.HOEHE, ST.	I M W	211 100 111	290 139 151	1691 868 823	986 487 499	1795 919 876	1008 503 505	-183 -90 -93	50877 23525 27352	5950 3201 2749	11,7 13,6 10,1	51,15	995
002	FRIEDRICHSDORF, ST.	I M W	107 53 54	108 48 60	976 486 490	648 324 324	893 446 447	551 271 280	82 45 37	23566 11484 12082	2018 1107 911	8,6 9,6 7,5	30,16	781
003	GLASHUETTEN	I M W	36 18 18	17 10 7	253 126 127	166 88 78	203 95 108	137 65 72	69 39 30	5280 2630 2650	472 268 204	6,9 10,2 7,7	27,07	195
004	GRAEVENWIESBACH	I M W	21 12 9	16 11 5	126 68 58	87 46 41	125 62 63	83 39 44	6 7 -1	4057 2007 2050	238 147 91	5,9 7,3 4,4	43,16	94
005	KOENIGSTEIN IM TAUNUS, ST.	I M W	69 29 40	83 33 50	825 391 434	460 220 240	763 389 374	445 219 226	48 -2 50	16473 7733 8740	1964 1015 949	11,9 13,1 10,9	25,07	657
006	KRONBERG IM TAUNUS, ST.	I M W	64 29 35	136 56 80	849 420 429	495 239 256	716 349 367	399 193 206	61 44 17	17675 8030 9645	1580 802 778	8,9 10,0 8,1	18,62	949
007	NEU-ANSBACH	I M W	37 16 21	58 26 32	454 224 230	319 156 163	258 136 122	173 89 84	175 78 97	8939 4360 4579	514 267 247	5,8 6,1 5,4	26,14	247
008	OBERURSEL (TAUNUS), ST.	I M W	154 95 59	210 108 102	1346 613 733	819 362 457	1327 672 655	784 390 394	-37 -72 35	38935 18016 20919	3771 1936 1835	9,7 10,7 8,8	44,98	866
009	SCHMITTEN	I M W	35 16 19	42 18 24	527 160 167	251 128 123	297 154 143	207 112 95	23 4 19	7563 3701 3862	604 335 269	8,0 9,1 7,0	35,50	213
010	STEINBACH (TAUNUS), ST.	I M W	59 31 28	40 23 17	360 178 182	244 116 128	407 193 214	264 125 139	-28 -7 -21	9719 4660 5059	825 409 416	8,5 8,8 8,2	4,40	2209
011	USINGEN, ST.	I M W	49 23 26	48 17 31	411 204 207	283 148 135	328 164 164	211 105 106	84 46 38	10886 5306 5580	736 427 309	6,8 8,0 5,5	55,86	195
012	WEHRHEIM	I M W	40 20 20	49 31 18	303 163 140	210 110 100	312 165 147	211 109 102	-18 -13 -5	7180 3485 3695	415 194 221	5,8 5,6 6,0	38,38	187
013	WEILROD	I M W	27 17 10	33 19 14	164 89 75	122 66 56	141 64 77	117 54 63	17 23 -6	5769 2840 2929	181 93 88	3,1 3,3 3,0	71,15	81
434	HOCHTAUNUSKREIS	I M W	909 459 450	1130 539 591	8085 3990 4095	5090 2490 2600	7565 3808 3757	4590 2274 2316	299 102 197	206919 97777 109142	19268 10201 9067	9,3 10,4 8,3	481,63	430
435	MAIN-KINZIG-KREIS													
001	BAD ORB, ST.	I M W	27 12 15	64 35 29	231 103 128	155 70 85	186 83 103	97 38 59	8 -3 11	8353 3585 4768	253 134 119	3,0 3,7 2,5	47,78	175
002	BAD SODEN-SALMUENSTER, ST.	I M W	65 34 31	54 28 26	307 144 163	222 104 118	260 126 134	145 68 77	58 24 34	11528 5526 6002	1096 623 473	9,5 11,3 7,9	58,61	197

SCHL. NR. DER GE- MEIN- DE	N A M E	G E S C H L .	BEVOELKERUNGSVORGAENGE IM 2. HALBJAHR 1982								WOHNBEVOELKERUNG AM 31.12.1982			GEMAR- KUNGS- FLAE- CHE AM 01.01.82	EIN- WOH- NER JE QKM
			GE- BO- RE- NE	GE- STOR- BE- NE	ZUGEZOGENE		FORTGEZOGENE		ZU- OD. AB- NAHME DER BEV.	INS- GESAMT	DARUNTER NICHTDEUTSCHE		QKM	ANZAHL	
					INS- GESAMT	AUS HESS. GE- MEINDEN	INS- GESAMT	NACH HESS. GE- MEINDEN			ANZAHL	V.H.			
435	MAIN-KINZIG-KREIS														
003	BIEBERGEMUEND	I M W	38 20 18	40 23 17	161 84 77	118 64 54	121 52 69	92 40 52	38 29 9	7035 3462 3573	176 89 87	2,5 2,6 2,4	78,53	90	
004	BIRSTEIN	I M W	35 15 20	45 19 26	106 46 60	79 36 43	103 49 54	81 38 43	-7 -7 0	5714 2815 2899	53 30 23	0,9 1,1 0,8	86,63	66	
005	BRACHTTAL	I M W	21 8 13	49 23 26	117 53 64	101 44 57	98 43 55	71 29 42	-9 -5 -4	4687 2282 2405	185 107 78	3,9 4,7 3,2	30,85	152	
006	BRUCHKOEDEL, ST.	I M W	88 47 41	77 38 39	580 284 296	429 204 225	524 258 266	363 176 187	67 35 32	18042 8814 9228	1050 588 462	5,8 6,7 5,0	29,66	608	
007	ERLENSEE	I M W	64 32 32	50 28 22	411 195 216	298 145 153	358 167 191	232 105 127	67 32 35	11023 5265 5758	1231 624 607	11,2 11,9 10,5	18,59	593	
008	FLOERSBACHTAL	I M W	9 6 3	12 8 4	44 22 22	21 10 11	33 18 15	21 11 10	8 2 6	2301 1101 1200	21 12 9	0,9 1,1 0,8	52,11	44	
009	FREIGERICHT	I M W	60 33 27	68 34 34	247 129 118	173 92 81	233 120 113	162 80 82	6 8 -2	12612 6152 6460	517 266 251	4,1 4,3 3,9	33,42	377	
010	GELNHAUSEN, ST.	I M W	101 55 46	142 68 74	595 295 300	436 214 222	640 321 319	400 190 210	-86 -39 -47	18172 8509 9663	1225 696 529	6,7 8,2 5,5	45,21	402	
011	GROSSKROTZENBURG	I M W	45 19 26	42 22 20	122 59 63	50 22 28	158 76 82	87 35 52	-33 -20 -13	6392 3182 3210	508 296 212	7,9 9,3 6,6	7,44	859	
012	GRUENDAU	I M W	51 32 19	59 37 22	323 161 162	232 115 117	313 161 152	212 102 110	2 -5 7	10977 5463 5514	534 337 197	4,9 6,2 3,6	67,69	162	
013	HAMMERSBACH	I M W	20 7 13	23 15 8	139 68 71	112 61 51	87 48 39	71 39 32	49 12 37	3582 1752 1830	97 64 33	2,7 3,7 1,8	20,15	178	
014	HANAU, ST.	I M W	434 218 216	500 241 259	2395 1241 1154	1496 773 723	2365 1279 1086	1321 695 626	-36 -61 25	86261 41299 44962	14974 8200 6774	17,4 19,9 15,1	76,95	1121	
015	HASSELROTH	I M W	25 16 9	28 16 12	254 135 119	149 82 67	252 119 133	202 97 105	-1 16 -17	6879 3355 3524	789 429 360	11,5 12,8 10,2	18,92	364	
016	JOSSGRUND	I M W	20 10 10	12 5 7	83 41 42	55 27 28	64 29 35	45 24 21	27 17 10	3401 1731 1670	69 42 27	2,0 2,4 1,6	50,74	67	
017	LANGENSELBOLD	I M W	41 23 18	52 27 25	277 132 145	209 102 107	231 116 115	181 87 94	35 12 23	10440 5109 5331	581 341 240	5,6 6,7 4,5	26,26	398	
018	LINSENGERICHT	I M W	41 21 20	34 19 15	205 104 101	160 83 77	214 108 106	123 59 64	-2 -2 0	8268 4003 4205	240 124 116	2,9 3,1 2,8	29,82	275	
019	MAINTAL, ST.	I M W	214 115 99	143 80 63	1192 624 568	812 418 394	1298 669 629	866 432 434	-35 -10 -25	37257 18119 19138	4617 2622 2195	12,9 14,5 11,5	32,40	1150	
020	NEUBERG	I M W	22 14 8	18 10 8	117 59 58	86 42 44	167 78 89	119 51 68	-46 -15 -31	4789 2318 2471	297 160 137	6,2 6,9 5,5	10,54	454	

SCHL. NR. DER GE- MEIN- DE	N A M E	G E S C H L. .	BEVÖLKERUNGSVORGÄNGE IM 2. HALBJAHR 1982								WOHNBEVÖLKERUNG AM 31.12.1982			GEMAR- KUNGS- FLÄ- CHE AM 01.01.82	EIN- WOHN- NER JE QKM
			GE- BO- RE- NE	GE- STOR- BE- NE	ZUGEZOGENE		FORTGEZOGENE		ZU- OD. AB- NAHME DER BEV.	INS- GESAMT	DARUNTER NICHTDEUTSCHE		QKM	ANZAHL	
					INS- GESAMT	AUS HESS. GE- MEINDEN	INS- GESAMT	NACH HESS. GE- MEINDEN			ANZAHL	V.H.			
435	MAIN-KINZIG-KREIS														
	021 NIDDERAU, ST.	I M W	78 30 48	70 39 31	437 220 217	354 180 174	402 199 203	303 149 154	43 12 31	14263 6928 7335	519 285 234	3,6 4,1 3,2	46,77	305	
	022 NIEDERDORFELDEN	I M W	22 12 10	10 5 5	109 57 52	86 46 40	142 77 65	97 53 44	-21 -13 -8	3125 1564 1561	285 151 134	9,1 9,7 8,6	6,55	477	
	023 RODENBACH	I M W	49 25 24	54 21 33	380 185 195	285 136 149	367 184 183	255 126 129	8 5 3	11660 5705 5955	705 371 334	6,0 6,5 5,6	16,71	698	
	024 RONNEBURG	I M W	23 11 12	18 10 8	103 54 49	80 43 37	78 44 34	58 32 26	30 11 19	2821 1391 1430	89 41 48	3,2 2,9 3,4	14,25	198	
	025 SCHLUECHTERN, ST.	I M W	65 30 35	88 46 42	391 208 183	272 148 124	318 155 163	193 99 94	50 37 13	14253 6820 7433	479 279 200	3,4 4,1 2,7	113,27	126	
	026 SCHOENECK	I M W	47 25 22	54 37 17	540 292 248	264 143 121	2825 1781 1044	2691 1708 983	-2292 -1501 -791	10554 5266 5288	1504 778 726	14,3 14,8 13,7	21,49	491	
	027 SINNTAL	I M W	51 28 23	58 34 24	218 173 45	63 39 24	148 91 57	69 38 31	63 76 -13	9544 4744 4800	308 227 81	3,2 4,8 1,7	111,85	85	
	028 STEINAU AN DER STRASSE, ST.	I M W	73 36 37	64 28 36	169 91 78	126 69 57	222 123 99	169 93 76	-44 -24 -20	10402 5079 5323	493 282 211	4,7 5,6 4,0	104,87	99	
	029 WAECHTERSACH, ST.	I M W	53 26 27	52 25 27	252 119 133	178 84 94	252 122 130	189 87 102	1 -2 3	10493 5087 5406	749 445 304	7,1 8,7 5,6	50,73	207	
	200 GUTSBEZIRK SPESSART	I M W	0 0 0	0 0 0	0 0 0	0 0 0	0 0 0	0 0 0	0 0 0	0 0 0	0 0 0	0,0 0,0 0,0	89,20		
435	MAIN-KINZIG-KREIS	I M W	1882 960 922	1980 1021 959	10505 5378 5127	7101 3596 3505	12459 6696 5763	8915 4781 4134	-2052 -1379 -673	364768 176426 188342	33844 18643 15201	9,3 10,6 8,1	1398,01	261	
436	MAIN-TAUNUS-KREIS														
	001 BAD SODEN AM TAUNUS, ST.	I M W	70 38 32	114 60 54	824 385 439	505 238 267	830 423 407	477 247 230	-50 -60 10	18254 8387 9867	1911 966 945	10,5 11,5 9,6	12,45	1466	
	002 EPPSTEIN, ST.	I M W	72 35 37	64 28 36	532 279 253	321 167 154	520 276 244	337 176 161	20 10 10	12266 6001 6265	892 464 428	7,3 7,7 6,8	24,20	507	
	003 ESCHBORN, ST.	I M W	83 43 40	68 35 33	934 528 406	590 322 268	1039 587 452	696 368 328	-90 -51 -39	17724 8605 9119	2034 1103 931	11,5 12,8 10,2	12,14	1460	
	004 FLOERSHEIM AM MAIN, ST.	I M W	69 37 32	103 56 47	546 288 258	436 231 205	459 239 220	290 148 142	53 30 23	16451 8018 8433	1648 883 765	10,0 11,0 9,1	22,96	717	
	005 HATTERSHEIM AM MAIN, ST.	I M W	155 87 68	88 46 42	767 398 369	519 273 246	947 504 443	609 317 292	-113 -65 -48	23714 11676 12038	3453 1856 1597	14,6 15,9 13,3	15,81	1500	

SCHL. NR. GE- MEIN- DE	N A M E	G E S C H L	BEVÖLKERUNGSVORGÄNGE IM 2. HALBJAHR 1982								WOHNBEVÖLKERUNG AM 31.12.1982			GEMAR- KUNGS- FLÄCHEN AM 01.01.82	EIN- WOHN- NER JE QKM
			GE- BO- RE- NE	GE- STOR- BE- NE	ZUGEZOGENE		FORTGEZOGENE		ZU- OD. AB- NAHME DER BEV.	INS- GESAMT	DARUNTER NICHTDEUTSCHE		QKM	ANZAHL	
					INS- GESAMT	AUS- HESS. GE- MEINDEN	INS- GESAMT	NACH HESS. GE- MEINDEN			ANZAHL	V.H.			
436	MAIN-TAUNUS-KREIS														
006	HOCHHEIM AM MAIN, ST.	I M W	77 40 37	65 33 32	584 294 290	253 129 124	843 406 437	545 265 280	-247 -105 -142	15365 7403 7962	1098 581 517	7,1 7,8 6,5	19,43	791	
007	HOFHEIM AM TAUNUS, ST.	I M W	159 70 89	173 81 92	1103 572 531	670 335 335	1062 581 481	647 348 299	27 -20 47	33503 16075 17428	2466 1321 1145	7,4 8,2 6,6	57,37	584	
008	KELKHEIM (TAUNUS), ST.	I M W	126 71 55	105 50 55	861 446 415	506 267 239	1012 509 503	589 275 314	-130 -42 -88	26884 13164 13720	2391 1287 1104	8,9 9,8 8,0	30,76	874	
009	KRIEDEL	I M W	61 31 30	41 19 22	344 192 152	269 154 115	381 203 178	233 111 122	-17 1 -18	9361 4725 4636	1102 649 453	11,8 13,7 9,8	6,76	1385	
010	LIEDERBACH	I M W	28 11 17	27 16 11	345 192 153	230 132 98	379 194 185	276 143 133	-33 -7 -26	6685 3508 3177	797 424 373	11,9 12,1 11,7	6,20	1078	
011	SCHWALBACH AM TAUNUS, ST.	I M W	59 40 19	54 35 19	1793 1093 700	1504 933 571	866 492 374	596 337 259	932 606 326	15417 7498 7919	2026 1113 913	13,1 14,8 11,5	6,48	2379	
012	SULZBACH (TAUNUS)	I M W	25 14 11	26 13 13	250 126 124	179 95 84	260 139 121	173 92 81	-11 -12 1	6302 2978 3324	498 249 249	7,9 8,4 7,5	7,85	803	
436	MAIN-TAUNUS-KREIS	I M W	984 517 467	928 472 456	8883 4793 4090	5982 3276 2706	8598 4553 4045	5468 2827 2641	341 285 56	201926 98038 103888	20316 10896 9420	10,1 11,1 9,1	222,39	908	
437	ODENWALDKREIS														
001	BAD KOENIG, ST.	I M W	36 25 11	64 41 23	211 106 105	166 84 82	245 123 122	177 81 96	-62 -33 -29	8089 3827 4262	527 269 258	6,5 7,0 6,1	46,72	173	
002	BEERFELDEN, ST.	I M W	38 24 14	43 21 22	176 95 83	100 52 48	162 82 80	83 36 47	9 14 -5	6793 3204 3589	560 280 280	8,2 8,7 7,6	71,18	95	
003	BRENSBACH	I M W	34 18 16	25 12 13	123 62 61	98 51 47	120 54 66	98 44 54	12 14 -2	4628 2242 2386	194 86 108	4,2 3,8 4,5	23,17	200	
004	BREUBERG, ST.	I M W	35 25 10	25 7 18	204 107 97	125 73 52	214 111 103	117 60 57	0 14 -14	6701 3209 3492	1086 611 475	16,2 19,0 13,6	30,76	218	
005	BROMBACH TAL	I M W	16 8 8	21 10 11	113 54 59	85 38 47	80 35 45	61 28 33	28 17 11	3229 1567 1662	161 84 77	5,0 5,4 4,6	20,44	158	
006	ERBACH, ST.	I M W	43 21 22	67 33 34	275 141 134	159 79 80	355 180 175	221 113 108	-104 -51 -53	10721 5032 5689	956 500 456	8,9 9,9 8,0	61,53	174	
007	FRAENKISCH-GRUMBACH	I M W	15 9 6	24 10 14	92 36 56	82 32 50	38 20 18	31 18 13	45 15 30	2723 1331 1392	50 26 24	1,8 2,0 1,7	16,10	169	
008	HESENECK	I M W	6 4 2	3 1 2	14 10 6	6 3 3	36 17 19	10 3 7	-19 -4 -15	834 425 409	34 29 5	4,1 6,8 1,2	29,99	28	

SCHL. NR. DER GE- MEIN- DE	N A M E	G E S C H L .	BEVÖLKERUNGSVORGÄNGE IM 2. HALBJAHR 1982								WOHNBEVÖLKERUNG AM 31.12.1982			GEMAR- KUNGS- FLÄCH- E AM 01.01.82	EIN- WOHN- NER JE QKM
			GE- BO- RE- NE	GE- STOR- BE- NE	ZUGEZOGENE		FORTGEZOGENE		ZU- OD. AB- NAHME DER BEV.	INS- GESAMT	DARUNTER NICHTDEUTSCHE				
					INS- GESAMT	AUS HESS. GE- MEINDEN	INS- GESAMT	NACH HESS. GE- MEINDEN			ANZAHL	V.H.	QKM	ANZAHL	
437	ODENWALDKREIS														
009	HOECHST I. ODW.	I M W	42 21 21	44 32 12	249 119 130	199 92 107	216 119 97	137 75 62	31 -11 42	8460 4145 4315	840 477 363	9,9 11,5 8,4	30,51	277	
010	LUETZELBACH	I M W	48 21 27	28 13 15	156 76 80	94 46 48	173 85 88	100 49 51	3 -1 4	5842 2935 2907	346 198 148	5,9 6,7 5,1	35,46	165	
011	MICHELSTADT, ST.	I M W	49 23 26	86 43 43	382 176 206	272 125 147	327 162 165	195 94 101	18 -6 24	14184 6645 7539	1182 622 560	8,3 9,4 7,4	86,97	163	
012	MOSSAUTAL	I M W	15 7 8	14 11 3	73 41 32	52 30 22	50 25 25	29 15 14	24 12 12	2215 1090 1125	69 32 37	3,1 2,9 3,3	48,50	46	
013	REICHELSCHEIM (ODENWALD)	I M W	39 21 18	51 28 23	223 109 114	162 78 84	170 88 82	125 58 67	41 14 27	7620 3745 3875	641 337 304	8,4 9,0 7,8	58,20	131	
014	ROTHENBERG	I M W	15 6 9	29 10 19	81 33 48	21 6 15	55 29 26	31 17 14	12 0 12	2382 1185 1197	59 35 24	2,5 3,6 2,0	30,47	78	
015	SENSBACH TAL	I M W	7 5 2	7 6 1	28 10 18	13 6 7	20 11 9	14 7 7	8 -2 10	1086 535 551	10 9 1	0,9 1,7 0,2	33,94	32	
437	ODENWALDKREIS	I M W	438 238 200	531 278 253	2400 1173 1227	1634 795 839	2261 1141 1120	1429 698 731	46 -8 54	85507 41117 44390	6715 3595 3120	7,9 8,7 7,0	623,94	137	
438	LKR. OFFENBACH														
001	DIETZENBACH, ST.	I M W	177 97 80	62 35 27	1130 588 542	719 380 339	1385 764 621	848 460 388	-140 -114 -26	25499 12729 12770	5073 2782 2291	19,9 21,9 17,9	21,67	1177	
002	DREIEICH, ST.	I M W	193 90 103	174 96 78	1136 595 541	766 403 363	1282 661 621	819 399 420	-127 -72 -55	38651 18460 20191	4353 2336 2017	11,3 12,7 10,0	53,34	725	
003	EGELSBACH	I M W	40 19 21	49 23 26	380 183 197	291 146 145	249 132 117	164 91 73	122 47 75	8877 4312 4565	707 390 317	8,0 9,0 6,9	14,81	599	
004	HAINBURG	I M W	85 50 35	63 35 28	427 216 211	313 159 154	357 184 173	237 123 114	92 47 45	13510 6565 6945	1141 641 500	8,4 9,8 7,2	15,94	848	
005	HEUSENSTAMM, ST.	I M W	65 37 28	66 34 32	578 294 284	442 224 218	639 341 298	408 209 199	-62 -44 -18	17346 8356 8990	1372 772 600	7,9 9,2 6,7	19,03	912	
006	LANGEN, ST.	I M W	115 68 47	136 66 72	1009 511 498	580 283 297	1222 616 606	812 403 409	-236 -103 -133	28539 13459 15080	3290 1691 1599	11,5 12,6 10,6	29,12	980	
007	MAINHAUSEN	I M W	44 23 21	28 13 15	150 82 68	105 56 49	168 86 82	105 53 52	-2 6 -8	6692 3306 3386	430 237 193	6,4 7,2 5,7	17,87	374	
008	MUEHLHEIM AM MAIN, ST.	I M W	117 52 65	130 69 61	853 499 354	613 363 250	906 499 407	627 338 289	-66 -17 -49	24183 12059 12124	2577 1438 1139	10,7 11,9 9,4	20,73	1167	

SCHL. NR. DER GE- MEIN- DE	N A M E	G E S C H L. .	BEVOELKERUNGSVORGAENGE IM 2. HALBJAHR 1982								WOHNBEVOELKERUNG AM 31.12.1982			GEMAR- KUNGS- FLAE- CHE AM 01.01.82		EIN- WOH- NER JE QKM	
			GE- BO- RE- NE	GE- STOR- BE- NE	ZUGEZOGENE		FORTGEZOGENE		ZU- OD. AB- NAHME DER BEV.	INS- GESAMT	DARUNTER NICHTDEUTSCHE		V.H.	QKM	ANZAHL		
					INS- GESAMT	AUS HESS. GE- MEINDEN	INS- GESAMT	NACH HESS. GE- MEINDEN			INS- GESAMT	ANZAHL					
438	LKR. OFFENBACH																
009	NEU-ISENBURG, ST.	I M W	137 63 74	176 97 79	1484 789 695	915 464 451	1372 746 626	826 437 389	73 9 64	35301 16623 18678	4945 2581 2364	14,0 15,5 12,7		24,29	1453		
010	OBERTSHAUSEN, ST.	I M W	109 56 53	87 51 36	700 358 342	442 227 215	890 483 407	568 294 274	-168 -120 -48	20943 10121 10822	3214 1617 1597	15,3 16,0 14,8		13,56	1544		
011	RODGAU, ST.	I M W	200 98 102	166 78 88	1381 709 672	899 458 441	1300 708 592	856 446 410	115 21 94	36418 17755 18663	3264 1714 1550	9,0 9,7 8,3		65,04	560		
012	ROEDERMARK, ST.	I M W	128 60 68	80 45 35	777 396 381	535 270 265	771 395 376	484 226 258	54 16 38	22546 11087 11459	2055 1099 956	9,1 9,9 8,3		30,01	751		
013	SELIGENSTADT, ST.	I M W	82 42 40	70 39 31	483 256 227	338 177 161	486 243 243	307 149 158	9 16 -7	16969 8203 8766	1317 660 657	7,8 8,0 7,5		30,87	550		
438	LKR. OFFENBACH	I M W	1492 755 737	1289 681 608	10488 5476 5012	6958 3610 3348	11027 5858 5169	7661 3628 3433	-336 -308 -28	295474 143035 152439	33738 17956 15780	11,4 12,6 10,4		356,30	829		
439	RHEINGAU-TAUNUS-KREIS																
001	AARBERGEN	I M W	36 21 15	41 21 20	157 76 81	104 48 56	179 93 86	88 46 42	-27 -17 -10	6470 3318 3152	587 637 350	15,3 19,2 11,1		33,94	191		
002	BAD SCHWALBACH, ST.	I M W	56 31 25	61 24 37	437 234 203	273 144 129	362 171 191	224 110 114	70 70 0	9501 4416 5085	880 484 396	9,3 11,0 7,8		40,27	236		
003	ELTVILLE AM RHEIN, ST.	I M W	80 39 41	110 40 70	492 237 255	293 136 157	375 171 204	224 104 120	87 65 22	15712 7371 8341	1004 547 457	6,4 7,4 5,5		46,77	336		
004	GEISENHEIM, ST.	I M W	61 38 23	77 29 48	459 234 225	211 89 122	398 211 187	233 111 122	45 32 13	12004 5814 6190	778 405 373	6,5 7,0 6,0		40,34	298		
005	HEIDENROD	I M W	47 25 22	31 17 14	258 133 125	168 87 81	218 108 110	139 67 72	56 33 23	6488 3166 3322	248 136 112	3,8 4,3 3,4		95,99	68		
006	HOHENSTEIN	I M W	28 13 15	28 11 17	135 80 55	93 51 42	140 74 66	113 61 52	-5 8 -13	5871 2880 2991	148 87 61	2,5 3,0 2,0		63,78	92		
007	HUENSTETTEN	I M W	32 17 15	36 22 14	276 157 119	207 115 92	228 110 118	157 68 89	44 42 2	7618 3807 3811	263 146 117	3,5 3,8 3,1		50,55	151		
008	IDSTEIN, ST.	I M W	99 59 40	86 47 39	711 375 336	460 244 216	519 278 241	329 177 152	205 109 96	19111 9512 9599	2030 1206 824	10,6 12,7 8,6		79,62	240		
009	KIEDRICH	I M W	19 13 6	26 10 16	112 51 61	76 35 41	105 44 61	63 27 36	0 10 -10	3424 1519 1905	152 79 73	4,4 5,2 3,8		12,34	277		
010	LORCH, ST.	I M W	21 10 11	24 8 16	173 103 70	77 41 36	137 72 65	66 32 34	33 33 0	4647 2260 2387	176 116 60	3,8 5,1 2,5		54,65	85		

SCHL. NR. DER GE- MEIN- DE	N A M E	G E S C H L .	BEVÖLKERUNGSVORGÄNGE IM 2. HALBJAHR 1982								WOHNBEVÖLKERUNG AM 31.12.1982			GEMAR- KUNGS- FLÄCHEN AM 01.01.82	EIN- WOH- NER JE QKM
			GE- BO- RE- NE	GE- STOR- BE- NE	ZUGEZOGENE		FORTGEZOGENE		ZU- OD. AB- NAHME DER BEV.	INS- GESAMT	DARUNTER NICHTDEUTSCHE				
					INS- GESAMT	AUS HESS. GE- MEINDEN	INS- GESAMT	NACH HESS. GE- MEINDEN			ANZAHL	V.H.			
439	RHEINGAU-TAUNUS-KREIS														
	011 NIEDERNHAUSEN	I M W	55 33 22	62 23 39	436 214 222	292 141 151	379 189 190	264 133 131	50 35 15	11507 5637 5870	755 408 347	6,6 7,2 5,9	35,25	326	
	012 OESTRICH-WINKEL, ST.	I M W	41 16 25	70 37 33	334 173 161	192 97 95	310 168 142	194 101 93	-5 -16 11	11011 5203 5808	672 365 307	6,1 7,0 5,3	59,51	185	
	013 RUEDESHEIM AM RHEIN, ST.	I M W	35 20 15	71 25 46	363 180 183	200 103 97	400 213 187	163 82 81	-73 -38 -35	10289 4822 5467	999 523 476	9,7 10,8 8,7	51,46	200	
	014 SCHLANGENBAD	I M W	22 7 15	29 16 13	248 122 126	137 58 79	187 102 85	112 59 53	54 11 43	5918 2858 3060	338 173 165	5,7 6,1 5,4	36,51	162	
	015 TAUNUSSTEIN, ST.	I M W	120 55 65	96 49 47	868 435 433	532 256 276	970 489 481	611 277 334	-78 -48 -30	25866 12677 13189	1750 1016 734	6,8 8,0 5,6	67,02	386	
	016 WALDEMS	I M W	20 9 11	30 17 13	178 96 82	134 67 67	140 72 68	118 62 56	28 16 12	4666 2313 2353	127 87 40	2,7 3,8 1,7	36,69	127	
	017 WALLUF	I M W	27 14 13	24 8 16	169 83 86	119 56 63	213 108 105	161 79 82	-41 -19 -22	5342 2592 2750	314 181 133	5,9 7,0 4,8	6,74	793	
439	RHEINGAU-TAUNUS-KREIS	I M W	799 420 379	902 404 498	5806 2983 2823	3568 1768 1800	5260 2673 2587	3259 1596 1663	443 326 117	165445 80165 85280	11621 6596 5025	7,0 8,2 5,9	811,44	204	
440	WETTERAUKREIS														
	001 ALTENSTADT	I M W	51 30 21	49 31 18	312 155 157	262 131 131	284 146 138	215 111 104	30 8 22	8879 4431 4448	561 347 214	6,3 7,8 4,8	30,07	295	
	002 BAD NAUHEIM, ST.	I M W	114 58 56	262 109 153	1152 553 599	718 343 375	1204 622 582	767 389 378	-200 -120 -80	26933 11827 15106	2720 1452 1268	10,1 12,3 8,4	32,54	828	
	003 BAD VILBEL, ST.	I M W	104 45 59	120 55 65	943 566 377	689 421 268	985 583 402	684 421 263	-58 -27 -31	25773 12571 13202	2467 1387 1080	9,6 11,0 8,2	25,65	1005	
	004 BUEDINGEN, ST.	I M W	82 42 40	83 37 46	407 197 210	293 145 148	380 195 185	248 121 127	26 7 19	17258 8380 8878	824 440 384	4,8 5,3 4,3	122,84	140	
	005 BUTZBACH, ST.	I M W	94 43 51	144 78 66	483 227 256	320 149 171	492 256 236	308 168 140	-59 -64 5	21284 10142 11142	1352 733 619	6,4 7,2 5,6	106,60	200	
	006 ECHZELL	I M W	24 13 11	31 22 9	219 124 95	154 91 63	164 82 82	122 58 64	48 33 15	5393 2812 2581	194 112 82	3,6 4,0 3,2	37,62	143	
	007 FLORSTADT	I M W	51 30 21	42 20 22	169 74 95	144 64 80	157 80 77	133 66 67	21 4 17	7624 3708 3916	227 108 119	3,0 2,9 3,0	39,60	193	
	008 FRIEDBERG (HESSEN), ST.	I M W	105 47 58	138 65 73	884 500 384	613 335 278	792 424 368	587 309 278	59 58 1	24300 11870 12430	1865 1068 797	7,7 9,0 6,4	50,18	484	

SCHL. NR.	GEMEINDE	N A M E	G E S A M T	BEVÖLKERUNGSVORGÄNGE IM 2. HALBJAHR 1982							WOHNBEVÖLKERUNG AM 31.12.1982			GEMAR- KUNGS- FLÄCHEN AM 01.01.82		EIN- WOH- NER JE QKM
				GE- BOR-	GE- STOR-	ZUGEZOGENE		FORTGEZOGENE		ZU- OD. AB- NAHME	INS- GESAMT	ANZAHL	V.H.	QKM	ANZAHL	
						AUS- HESS. GE- MEINDEN	INS- GESAMT	NACH- HESS. GE- MEINDEN	INS- GESAMT							
440	WETTERAU-KREIS															
009	GEDERN, ST.		35 17 18	43 20 23	122 57 65	94 41 53	109 55 54	92 48 44	5 -1 6	6917 3474 3443	412 308 104	6,0 8,9 3,0	75,24	92		
010	GLAUBURG		19 8 11	11 5 6	69 30 39	58 25 33	66 26 40	53 20 33	11 7 4	2977 1467 1510	55 28 27	1,8 1,9 1,8	12,66	235		
011	HIRZENHAIN		14 8 6	19 10 9	77 48 29	63 37 26	94 49 45	64 28 36	-22 -3 -19	2759 1344 1415	266 143 123	9,6 10,6 8,7	16,09	171		
012	KARBEN, ST.		83 39 44	101 60 41	611 319 292	458 236 222	564 281 283	396 195 201	29 17 12	18017 8800 9217	1055 507 548	5,9 5,8 5,9	43,95	410		
013	KEFENROD		17 5 2	13 9 4	62 25 37	45 17 28	47 20 27	36 15 21	9 1 8	2398 1179 1219	39 15 24	1,6 1,3 2,0	30,67	78		
014	LIMESHAIN		38 20 18	22 9 13	134 69 65	107 56 51	116 55 61	100 48 52	34 25 9	4104 2039 2065	249 161 88	6,1 7,9 4,3	12,51	328		
015	MUENZENBERG, ST.		21 10 11	23 12 11	159 85 74	128 68 60	111 62 49	92 52 40	46 21 25	4814 2373 2441	96 54 42	2,0 2,3 1,7	31,64	152		
016	NIDDA, ST.		87 45 42	129 58 71	449 216 233	341 166 175	433 237 196	311 169 142	-26 -34 -8	16208 7824 8384	680 421 259	4,2 5,4 3,1	118,35	137		
017	NIDDATAL, ST.		44 22 22	49 30 19	258 133 125	205 105 100	274 140 134	213 107 106	-21 -15 -6	8147 4087 4060	230 129 101	2,8 3,2 2,5	40,18	203		
018	OBBER-MOERLEN		30 21 9	31 16 15	152 89 63	129 74 55	123 68 55	92 51 41	28 26 2	5018 2447 2571	182 111 71	3,6 4,5 2,8	37,64	133		
019	ORTENBERG, ST.		41 21 20	52 30 22	160 85 75	134 75 59	172 90 82	121 61 60	-23 -14 -9	7852 3801 4051	208 96 112	2,6 2,5 2,8	54,72	143		
020	RANSTADT		21 12 9	27 10 17	109 52 57	96 45 51	127 68 59	105 55 50	-24 -14 -10	3943 1955 1988	95 47 48	2,4 2,4 2,4	34,25	115		
021	REICHELSHEIM (WETTERAU), ST.		37 21 16	28 15 13	188 96 92	159 77 82	187 97 90	149 76 73	10 5 5	5882 2963 2919	238 155 83	4,0 5,2 2,8	27,59	213		
022	ROCKENBERG		22 7 15	17 9 8	78 41 37	64 32 32	83 39 44	57 27 30	0 0 0	3660 1888 1772	91 59 32	2,5 3,1 1,8	16,14	227		
023	ROSBACH V.D. HOEHE, ST.		62 38 24	58 28 30	302 146 156	218 104 114	284 137 147	201 91 110	22 19 3	9769 4893 4876	832 507 325	8,5 10,4 6,7	45,33	216		
024	WOLFERSHEIM		49 24 25	46 19 27	178 93 85	129 68 61	174 88 86	136 63 73	7 10 -3	8168 3973 4195	244 129 115	3,0 3,2 2,7	43,15	189		
025	WOLLSTADT		19 9 10	21 10 11	167 93 74	135 78 57	149 86 63	125 71 54	16 6 10	4969 2476 2493	220 153 67	4,4 6,2 2,7	15,38	323		
440	WETTERAU-KREIS															
REG-BEZ. O. A. R. M. S. T. A. D. T. I.				16923	19065	111646	65668	113999	65117	-4495	3437385	410597	11,9	7445,75	462	
				8650	9362	58623	33879	61138	33513	-3227	1649679	223185	13,5			
				8273	9703	53023	31789	52861	31604	-1268	1787706	187412	10,5			

SCHL. NR. DER GE- MEIN- DE	N A M E	G E S C H L.	BEVOELKERUNGSVORGAENGE IM 2. HALBJAHR 1982								WOHNBEVOELKERUNG AM 31.12.1982			GEMAR- KUNGS- FLAE- CHE AM 01.01.82 QKM	EIN- WOH- NER JE QKM ANZAHL
			GE- BO- RE- NE	GE- STOR- BE- NE	ZUGEZOGENE		FORTGEZOGENE		ZU- OD. AB- NAHME DER BEV.	INS- GESAMT	DARUNTER NICHTDEUTSCHE				
					INS- GESAMT	AUS HESS. GE- MEINDEN	INS- GESAMT	NACH HESS. GE- MEINDEN			ANZAHL	V. H.			
531	LKR. GIESSEN														
001	ALLENDORF (LUMDA), ST.	I M W	12 5 7	22 11 11	122 67 55	74 42 32	123 68 55	88 46 42	-11 -7 -4	3550 1772 1778	33 27 6	0,9 1,5 0,3	22,01	161	
002	BIEBERTAL	I M W	58 34 24	46 22 24	284 140 144	213 102 111	229 110 119	157 71 86	67 42 25	9883 4878 5005	223 151 72	2,3 3,1 1,4	43,92	225	
003	BUSECK	I M W	65 33 32	43 18 25	437 222 215	326 169 157	376 202 174	271 150 121	83 35 48	11590 5735 5855	480 268 212	4,1 4,7 3,6	38,69	300	
004	FERNWALD	I M W	32 17 15	15 7 8	288 152 136	215 110 105	237 118 119	165 83 82	68 44 24	6090 3023 3067	241 149 92	4,0 4,9 3,0	21,57	282	
005	GIESSEN, UNIV.-STADT	I M W	348 177 171	402 215 187	3685 1842 1843	1991 1013 978	4958 2696 2262	3149 1686 1463	-1327 -892 -435	74757 34758 39999	5892 3244 2648	7,9 9,3 6,6	72,55	1030	
006	GRUENBERG, ST.	I M W	54 28 26	68 34 34	321 164 157	264 135 129	323 166 157	243 127 116	-16 -8 -8	11298 5490 5808	297 167 130	2,6 3,0 2,2	89,24	127	
007	HEUCHELHEIM	I M W	49 21 28	33 19 14	343 159 184	246 115 131	330 171 159	247 116 131	29 -10 39	7355 3540 3815	442 229 213	6,0 6,5 5,6	10,58	695	
008	HUNGEN, ST.	I M W	59 31 28	64 35 29	270 140 130	176 90 86	249 133 116	188 106 82	16 3 13	11931 5752 6179	432 245 187	3,6 4,3 3,0	86,75	138	
009	LANGGOENS	I M W	52 24 28	49 24 25	424 215 209	311 160 151	328 172 156	244 124 120	99 43 56	10168 5028 5140	608 344 264	6,0 6,8 5,1	52,50	194	
010	LAUBACH, ST.	I M W	38 14 24	70 28 42	302 144 158	215 102 113	256 140 116	163 88 75	14 -10 24	9563 4703 4860	654 405 249	6,8 8,6 5,1	97,01	99	
011	LICH, ST.	I M W	75 42 33	55 25 30	403 213 190	274 146 128	335 175 160	240 122 118	88 55 33	11278 5428 5850	525 284 241	4,7 5,2 4,1	77,64	145	
012	LINDEN, ST.	I M W	68 36 32	53 24 29	679 359 320	486 257 229	548 310 238	393 221 172	146 61 85	11001 5512 5489	598 359 239	5,4 6,5 4,4	22,79	483	
013	LOLLAR, ST.	I M W	31 16 15	52 16 36	330 173 157	250 130 120	257 146 111	158 80 78	52 27 25	8660 4426 4234	1291 829 462	14,9 18,7 10,9	21,90	395	
014	POHLHEIM, ST.	I M W	75 37 38	63 33 30	540 252 288	391 182 209	457 228 229	287 134 153	95 28 67	14337 7000 7337	1070 612 458	7,5 8,7 6,2	38,00	377	
015	RABENAU	I M W	30 16 14	23 14 9	107 50 57	89 40 49	120 65 55	99 49 50	-6 -13 7	5035 2396 2639	96 46 50	1,9 1,9 1,9	43,40	116	
016	REISKIRCHEN	I M W	50 21 29	50 28 22	268 147 121	216 116 100	228 109 119	182 86 96	40 31 9	8285 4018 4267	242 137 105	2,9 3,4 2,5	44,98	184	
017	STAUFENBERG, ST.	I M W	38 18 20	36 22 14	182 99 83	128 71 57	210 106 104	129 62 67	-26 -11 -15	7330 3563 3767	445 258 187	6,1 7,2 5,0	28,11	261	
018	WETTENBERG	I M W	59 29 30	48 27 21	399 208 191	259 144 115	344 171 173	259 124 135	66 39 27	11481 5642 5839	321 193 128	2,8 3,4 2,2	42,97	267	
531	LKR. GIESSEN	I M W	1193 599 594	1192 602 590	9384 4746 4638	6124 3124 3000	9908 5286 4622	6662 3475 3187	-523 -543 20	233592 112664 120928	13890 7947 5943	5,9 7,1 4,9	854,62	273	

SCHL. NR. DER GE- MEIN- DE	N A M E	G E S C H L	BÉVOELKERUNGSVÖRGAENGE IM 2. HALBJAHR 1982								WOHNBEVOELKERUNG AM 31.12.1982			GEMAR- KUNGS- FLÄ- CHE AM 01.01.82		EIN- WOHN- NER JE QKM	
			GE- BO- RE- NE		GE- STOR- BE- NE		ZUGEZOGENE		FORTGEZOGENE		ZU- OD. AB- NAHME DER BEV.		INS- GESAMT	DARUNTER NICHTDEUTSCHE		QKM	ANZAHL
			INS- GESAMT	AUS- HESS.GE- MEINDEN	INS- GESAMT	AUS- HESS.GE- MEINDEN	INS- GESAMT	AUS- HESS.GE- MEINDEN	INS- GESAMT	AUS- HESS.GE- MEINDEN	INS- GESAMT	AUS- HESS.GE- MEINDEN		ANZAHL	V.H.		
532	LAHN-DILL-KREIS																
001	ASSLAR, ST.	I M W	62 35 27	59 21 38	299 156 143	235 121 114	279 145 134	204 99 105	23 25 -2	11281 5508 5773	925 490 435	8,2 8,9 7,5	43,49	259			
002	BISCHOFFEN	I M W	22 11 11	17 5 12	70 39 31	58 32 26	56 22 34	42 15 27	19 23 -4	3122 1572 1550	76 43 33	2,4 2,7 2,1	35,37	88			
003	BRAUNFELS, ST.	I M W	46 21 25	61 25 36	367 184 183	274 141 133	262 139 123	179 89 90	90 41 49	9646 4498 5148	388 215 173	4,0 4,8 3,4	47,10	205			
004	BREITSCHIED	I M W	27 15 12	19 13 6	106 47 59	74 34 40	74 34 40	54 24 30	40 15 25	4518 2222 2296	120 77 43	2,7 3,5 1,9	31,75	142			
005	DIETZHOELZTAL	I M W	44 21 23	35 18 17	180 99 81	86 52 34	202 101 101	124 63 61	-13 1 -14	6154 3061 3093	427 267 160	6,9 8,7 5,2	37,44	164			
006	DILLENBURG, ST.	I M W	130 62 68	149 76 73	505 260 245	337 178 159	639 339 300	410 204 206	-153 -93 -60	23191 10951 12240	1416 773 643	6,1 7,1 5,3	83,84	277			
007	DRIEDORF	I M W	38 24 14	28 10 18	128 62 66	68 31 37	156 84 72	93 49 44	-18 -8 -10	4787 2367 2420	363 201 162	7,6 8,5 6,7	47,55	101			
008	EHRINGSHAUSEN	I M W	38 20 18	45 20 25	164 86 78	124 67 57	166 99 67	88 46 42	-9 -13 4	8651 4246 4405	824 463 361	9,5 10,9 8,2	45,46	190			
009	ESCHENBURG	I M W	60 29 31	44 20 24	296 178 118	184 106 78	261 151 110	161 90 71	51 36 15	9420 4626 4794	417 243 174	4,4 5,3 3,6	45,72	206			
010	GREIFENSTEIN	I M W	36 24 12	29 16 13	158 91 67	113 62 51	160 90 70	121 66 55	5 9 -4	6624 3243 3381	237 126 111	3,6 3,9 3,3	67,42	98			
011	HAIGER, ST.	I M W	102 42 60	98 41 57	412 209 203	221 113 108	428 234 194	194 92 102	-12 -24 -12	17992 8846 9156	1329 805 524	7,4 9,1 5,7	106,65	169			
012	HERBORN, ST.	I M W	114 59 55	125 66 59	512 274 238	347 186 161	569 279 290	370 183 187	-68 -12 -56	21268 10115 11153	1592 859 733	7,5 8,5 6,6	63,75	334			
013	HOHENAHR	I M W	24 12 12	15 4 11	97 51 46	80 43 37	91 39 52	65 27 38	15 20 -5	4275 2069 2206	39 8 31	0,9 0,4 1,4	45,66	94			
014	HUETTENBERG	I M W	52 26 26	34 16 18	228 109 119	160 79 81	240 125 115	174 93 81	-6 -6 -12	8254 4064 4190	247 156 91	3,0 2,8 2,2	40,73	203			
015	LAHNAU	I M W	39 13 26	28 18 10	197 99 98	148 75 73	199 94 105	160 71 89	9 0 9	7719 3781 3938	229 110 119	3,0 2,9 3,0	23,94	322			
016	LEUN, ST.	I M W	16 10 6	24 12 12	164 76 88	132 61 71	129 63 66	105 51 54	27 11 16	4814 2280 2534	104 45 59	2,2 2,0 2,3	28,66	168			
017	MITTENAAR	I M W	29 14 15	21 9 12	86 44 42	67 35 32	138 74 64	108 57 51	-44 -25 -19	4775 2376 2399	234 138 96	4,9 5,8 4,0	25,17	136			
018	SCHOEFFENGRUND	I M W	37 18 19	31 15 16	156 81 75	115 62 53	132 59 73	106 49 57	30 25 5	5580 2749 2831	91 46 45	1,6 1,7 1,6	34,07	164			

SCHL. NR. DER GE- MEIN- DE	N A M E	G E S C H L	BEVOELKERUNGSVORGAENGE IM 2. HALBJAHR 1982								WOHNBEVOELKERUNG AM 31.12.1982			GEMAR- KUNGS- FLAE- CHE AM 01.01.82	EIN- WOHN- NER JE QKM
			GE- BU- RE- NE	GE- STOR- BE- NE	ZUGEZOGENE		FORTGEZOGENE		ZU- OD. AB- NAHME DER BEV.	INS- GESAMT	DARUNTER NICHTDEUTSCHE	ANZAHL	V.H.		
					INS- GESAMT	AUS HESS. GE- MEINDEN	INS- GESAMT	NACH HESS. GE- MEINDEN							
532	LAHN-DILL-KREIS														
019	SIEGBACH	I M W	19 10 9	13 6 7	28 11 17	26 10 16	41 21 20	22 12 10	-7 -6 -1	2885 1403 1482	30 16 14	1,0 1,1 0,9	29,08	99	
020	SINN	I M W	22 12 10	30 13 17	162 85 77	124 67 57	196 109 87	132 72 60	-42 -25 -17	6062 2936 3126	396 229 167	6,5 7,8 5,3	18,77	323	
021	SOLMS, ST.	I M W	52 27 25	83 43 40	409 224 185	305 158 147	459 233 226	339 170 169	-81 -25 -56	12649 6233 6416	804 475 329	6,4 7,6 5,1	34,03	372	
022	WALDSOLMS	I M W	24 7 17	25 15 10	108 57 51	80 41 39	76 34 42	64 28 36	31 15 16	4119 2016 2103	101 45 56	2,5 2,2 2,7	44,76	92	
023	WETZLAR, ST.	I M W	254 124 130	273 121 152	1478 757 721	979 497 482	1853 1088 765	1165 664 501	-394 -328 -66	50830 24349 26481	5643 3240 2403	11,1 13,3 9,1	75,61	672	
532	LAHN-DILL-KREIS	I M W	1287 636 651	1286 603 683	6310 3279 3031	4337 2251 2086	6806 3656 3150	4480 2314 2166	-495 -344 -151	238616 115501 123115	16032 9070 6962	6,7 7,9 5,7	1066,04	224	
533	LKR. LIMBURG-WEILBURG														
001	BESSELICH	I M W	29 13 16	23 15 8	123 63 60	75 39 36	104 55 49	68 34 34	25 6 19	4742 2288 2454	256 137 119	5,4 6,0 4,8	31,53	150	
002	BRECHEN	I M W	30 19 11	27 14 13	111 51 60	75 36 39	128 56 72	91 41 50	-14 0 -14	6108 2962 3146	153 100 53	2,5 3,4 1,7	24,88	245	
003	BAD CAMBERG, ST.	I M W	56 22 34	72 28 44	334 160 174	222 108 114	283 144 139	169 84 85	35 10 25	11686 5609 6077	537 309 228	4,6 5,5 3,8	54,66	214	
004	DORNBURG	I M W	41 19 22	66 31 35	209 107 102	107 60 47	200 96 104	123 59 64	-16 -1 -15	7808 3706 4102	240 161 79	3,1 4,3 1,9	33,20	235	
005	ELBTAL	I M W	5 1 4	9 4 5	102 59 43	69 42 27	111 54 57	77 37 40	-13 2 -15	2022 993 1029	42 26 16	2,1 2,6 1,6	11,11	182	
006	ELZ	I M W	40 23 17	33 21 12	190 97 93	111 53 58	233 125 108	146 82 64	-36 -26 -10	6913 3297 3616	442 265 177	6,4 8,0 4,9	16,87	410	
007	HADAMAR, ST.	I M W	57 29 28	72 36 36	457 262 195	290 162 128	391 223 168	213 111 102	51 32 19	10761 5265 5496	569 331 238	5,3 6,3 4,3	40,96	263	
008	HUENFELDEN	I M W	46 29 17	47 21 26	217 105 112	137 69 68	240 129 111	166 84 82	-24 -16 -8	8816 4262 4554	194 99 95	2,2 2,3 2,1	62,70	141	
009	LIMBURG A.D. LAHN, ST.	I M W	150 75 75	167 82 85	1003 495 508	532 263 269	981 474 507	465 218 247	5 14 -9	28720 13237 15483	1724 856 868	6,0 6,5 5,6	45,14	636	
010	LOEHNBERG	I M W	18 12 6	27 16 11	132 63 69	120 56 64	121 66 55	103 54 49	2 -7 9	4275 2096 2179	130 93 37	3,0 4,4 1,7	33,82	126	

SCHL. NR. DER GE- MEIN- DE	N A M E	G E S C H L. .	BEVÖLKERUNGSVORGAENGE IM 2. HALBJAHR 1982								WOHNBEVÖLKERUNG AM 31.12.1982			GEMAR- KUNGS- FLAE- CHE AM 01.01.82	EIN- WOHN- NER JE QKM
			GE- BO- RE- NE	GE- STOR- BE- NE	ZUGEZOGENE		FORTGEZOGENE		ZU- OD. AB- NAHME DER BEV.	INS- GESAMT	DARUNTER NICHTDEUTSCHE		QKM	ANZAHL	
					INS- GESAMT	AUS HESS. GE- MEINDEN	INS- GESAMT	NACH HESS. GE- MEINDEN			ANZAHL	V. H.			
533	LKR.LIMBURG-WEILBURG														
011	MENGERSKIRCHEN	I	27	24	90	49	94	67	-1	4533	179	3,9	30,82	147	
		M	10	11	45	28	48	40	-4	2193	100	4,6			
		W	17	13	45	21	46	27	3	2340	79	3,4			
012	MERENBERG	I	20	15	93	73	62	44	36	2580	61	2,4	23,09	112	
		M	10	8	52	37	35	23	19	1284	31	2,4			
		W	10	7	41	36	27	21	17	1296	30	2,3			
013	RUNKEL, ST.	I	48	48	277	193	185	108	92	8778	209	2,4	43,72	201	
		M	20	29	148	106	99	57	40	4175	136	3,3			
		W	28	19	129	87	86	51	52	4603	73	1,6			
014	SELTERS (TAUNUS)	I	38	45	176	97	182	107	-13	6556	229	3,5	40,45	162	
		M	20	24	87	53	100	54	-17	3247	135	4,2			
		W	18	21	89	44	82	53	4	3309	94	2,8			
015	VILLMAR	I	30	35	116	96	132	81	-21	6404	151	2,4	43,10	149	
		M	18	19	57	45	67	45	-11	3032	86	2,8			
		W	12	16	59	51	65	36	-10	3372	65	1,9			
016	WALDBRUNN (WESTERWALD)	I	29	26	191	123	195	129	-1	5147	253	4,9	29,74	173	
		M	17	12	99	66	97	64	7	2486	135	5,4			
		W	12	14	92	57	98	65	-8	2661	118	4,4			
017	WEILBURG, ST.	I	49	81	488	352	404	282	52	12240	555	4,5	57,39	213	
		M	25	37	286	199	236	159	38	5899	311	5,3			
		W	24	44	202	153	168	123	14	6341	244	3,8			
018	WEILMUNSTER	I	49	71	299	242	290	212	-13	9037	488	5,4	77,36	117	
		M	25	35	139	103	140	98	-11	4424	292	6,6			
		W	24	36	160	139	150	114	-2	4613	196	4,2			
019	WEINBACH	I	15	34	114	88	96	73	-1	4575	40	0,9	37,66	121	
		M	6	17	73	54	54	40	8	2253	27	1,2			
		W	9	17	41	34	42	33	-9	2322	13	0,6			
533	LKR.LIMBURG-WEILBURG	I	777	922	4722	3051	4432	2724	145	151701	6452	4,3	738,20	206	
		M	393	460	2448	1579	2298	1384	83	72708	3630	5,0			
		W	384	462	2274	1472	2134	1340	62	78993	2822	3,6			
534	LKR.MARBURG-BIEDENKOPF														
001	AMONEBURG, ST.	I	30	16	118	81	142	99	-10	4772	31	0,6	43,95	109	
		M	17	8	64	46	67	48	6	2348	16	0,7			
		W	13	8	54	35	75	51	-16	2424	15	0,6			
002	ANGELBURG	I	19	21	64	49	103	71	-41	3382	104	3,1	16,72	202	
		M	10	13	32	26	56	39	-27	1684	89	5,3			
		W	9	8	32	23	47	32	-14	1698	15	0,9			
003	BAD ENDBACH	I	40	49	185	129	195	131	-19	8259	134	1,6	39,84	207	
		M	22	27	85	56	93	61	-13	4007	81	2,0			
		W	18	22	100	73	102	70	-6	4252	53	1,2			
004	BIEDENKOPF, ST.	I	72	85	345	226	321	184	11	14517	825	5,7	90,33	161	
		M	32	39	176	120	158	90	11	7062	543	7,7			
		W	40	46	169	106	163	94	0	7455	282	3,8			
005	BREIDENBACH	I	34	28	113	68	152	92	-33	6219	595	9,6	44,83	139	
		M	15	16	62	37	83	45	-22	3171	419	13,2			
		W	19	12	51	31	69	47	-11	3048	176	5,8			
006	COELBE	I	32	28	292	224	220	168	76	6264	100	1,6	26,67	235	
		M	18	14	153	121	115	87	42	3089	61	2,0			
		W	14	14	139	103	105	81	34	3175	39	1,2			

SCHL. NR. GE- MEIN- DE	N A M E	G E S C H L.	BEVÖLKERUNGSVORGÄNGE IM 2. HALBJAHR 1982								WOHNBEVÖLKERUNG AM 31.12.1982			GEMAR- KUNGS- FLÄ- CHE AM 01.01.82 QKM	EIN- WOHN- ER JE QKM ANZAHL
			GE- BO- RE- NE	GE- STOR- BE- NE	ZUGEZOGENE		FORTGEZOGENE		ZU- OD. AB- NAHME DER BEV.	INS- GESAMT	DARUNTER NICHTDEUTSCHE				
					INS- GESAMT	AUS HESS.GE- MEINDEN	INS- GESAMT	NACH HESS.GE- MEINDEN			ANZAHL	V.H.			
534	LKR.MARBURG-BIEDENKOPF														
007	DAUTPHETAL	I M W	76 39 37	62 34 28	219 129 90	144 85 59	263 139 124	161 86 75	-30 -5 -25	11625 5764 5861	1095 711 384	9,4 12,3 6,6	72,04	161	
008	EBSDORFERGRUND	I M W	47 25 22	32 16 16	161 70 91	127 56 71	173 89 84	136 69 67	3 -10 13	7979 3926 4053	139 80 59	1,7 2,0 1,5	72,85	110	
009	FRONHAUSEN	I M W	22 9 13	14 6 8	95 48 47	61 32 29	93 46 47	67 35 32	10 5 5	3662 1828 1834	39 24 15	1,1 1,3 0,8	27,88	131	
010	GLADENBACH, ST.	I M W	66 34 32	79 31 48	256 120 136	182 93 89	241 113 128	181 84 97	2 10 -8	11128 5351 5777	476 335 141	4,3 6,3 2,4	72,28	154	
011	KIRCHHAIN, ST.	I M W	91 54 37	82 38 44	407 213 194	307 156 151	416 219 197	299 162 137	0 10 -10	15382 7499 7883	708 420 288	4,6 5,6 3,7	90,92	169	
012	LAHNTAL	I M W	48 21 27	22 15 7	270 141 129	185 95 90	232 126 106	184 95 89	64 21 43	5995 2987 3008	240 152 88	4,0 5,1 2,9	40,48	148	
013	LOHRA	I M W	23 13 10	13 6 7	135 66 69	98 45 53	89 46 43	77 40 37	56 27 29	5131 2517 2614	75 35 40	1,5 1,4 1,5	49,08	105	
014	MARBURG, UNIV.-STADT	I M W	341 187 154	329 156 173	4132 2050 2082	1831 918 913	2945 1519 1426	1540 793 747	1199 562 637	79300 38892 40408	5377 3225 2152	6,8 8,3 5,3	123,94	640	
015	MUENCHHAUSEN	I M W	13 9 4	20 11 9	56 24 32	42 16 26	80 33 47	71 27 44	-31 -11 -20	3526 1772 1754	9 7 2	0,3 0,4 0,1	41,54	85	
016	NEUSTADT (HESSEN), ST.	I M W	42 16 26	29 11 18	172 101 71	124 73 51	245 128 117	169 83 86	-60 -22 -38	8425 4179 4246	789 425 364	9,4 10,2 8,6	56,87	148	
017	RAUSCHENBERG, ST.	I M W	21 15 6	20 12 8	102 53 49	82 45 37	111 52 59	92 44 48	-8 4 -12	4244 2075 2169	25 6 19	0,6 0,3 0,9	67,32	63	
018	STADTALLENDORF, ST.	I M W	121 61 60	96 49 47	554 269 285	282 154 128	701 334 367	374 198 176	-122 -53 -69	20013 9959 10054	4106 2305 1801	20,5 23,1 17,9	78,30	256	
019	STEFFENBERG	I M W	29 11 18	26 17 9	98 46 52	75 34 41	98 47 51	68 36 32	3 -7 10	4179 2052 2127	166 91 75	4,0 4,4 3,5	24,31	172	
020	WEIMAR	I M W	40 21 19	25 14 11	248 125 123	193 101 92	192 83 109	146 61 85	71 49 22	6203 3034 3169	61 28 33	1,0 0,9 1,0	47,06	132	
021	WETTER (HESSEN), ST.	I M W	39 18 21	41 20 21	234 131 103	157 83 74	220 125 95	167 94 73	12 4 8	8986 4384 4602	171 91 80	1,9 2,1 1,7	104,57	86	
022	WOHRATAL	I M W	15 5 10	9 6 3	51 30 21	38 23 15	74 40 34	54 29 25	-17 -11 -6	2136 1029 1107	14 5 9	0,7 0,5 0,8	30,67	70	
534	LKR.MARBURG-BIEDENKOPF	I M W	1261 652 609	1126 559 567	8307 4188 4119	4705 2415 2290	7306 3711 3595	4531 2306 12225	1136 570 566	241327 118609 122718	15279 9149 6130	6,3 7,7 5,0	1262,46	191	

SCHL. NR. DER GE- MEIN- DE	N A M E	G E S C H L .	BEVOELKERUNGSVORGAENGE IM 2. HALBJAHR 1982								WOHNBEVOELKERUNG AM 31.12.1982			GEMAR- KUNGS- FLAE- CHE AM 01.01.82	EIN- WOHN- JE . QKM
			GE- BO- RE- NE	GE- STOR- BE- NE	ZUGEZOGENE		FORTGEZOGENE		ZU- OD.AB- NAHME DER BEV.	INS- GESAMT	DARUNTER NICHTDEUTSCHE		QKM	ANZAHL	
					INS- GESAMT	AUS HESS.-GE- MEINDEN	INS- GESAMT	NACH HESS.-GE- MEINDEN			ANZAHL	V.H.			
535	VOGELSBERGKREIS														
001	ALSFELD, ST.	I M W	85 54 31	128 65 63	587 383 204	402 245 157	638 416 222	508 345 163	-94 -44 -50	17626 8885 8741	598 330 268	3,4 3,7 3,1	129,69	136	
002	ANTRIFTTAL	I M W	16 11 5	7 4 3	50 25 25	44 21 23	43 20 23	32 14 18	16 12 4	2036 996 1040	57 30 27	2,8 3,0 2,6	26,59	77	
003	FELDATAL	I M W	12 4 8	15 8 7	102 58 44	79 45 34	60 28 32	44 21 23	39 26 13	3137 1532 1605	86 47 39	2,7 3,1 2,4	55,69	56	
004	FREIENSTEINAU	I M W	18 4 14	18 11 7	55 26 29	42 19 23	33 17 16	30 16 14	22 2 20	3167 1543 1624	11 6 5	0,3 0,4 0,3	65,67	48	
005	GEMUENDEN (FELDA)	I M W	13 6 7	23 15 8	53 27 26	41 18 23	70 33 37	61 27 34	-27 -15 -12	2930 1443 1487	39 24 15	1,3 1,7 1,0	55,00	53	
006	GREBENAU, ST.	I M W	10 6 4	25 12 13	99 61 38	76 48 28	64 32 32	54 27 27	20 23 -3	2886 1383 1503	35 18 17	1,2 1,3 1,1	55,38	52	
007	GREBENHAIN	I M W	29 18 11	33 19 14	147 79 68	124 64 60	109 45 64	92 37 55	34 33 1	4787 2385 2402	75 39 36	1,6 1,6 1,5	91,63	52	
008	HERBSTEIN, ST.	I M W	29 14 15	18 8 10	99 45 54	59 25 34	123 51 72	94 38 56	-13 0 -13	4542 2220 2322	75 37 38	1,7 1,7 1,6	80,00	57	
009	HOMBERG (OHM), ST.	I M W	30 21 9	55 32 23	151 71 80	119 56 63	154 71 83	114 50 64	-28 -11 -17	7398 3735 3663	357 225 132	4,8 6,0 3,6	88,02	84	
010	KIRTORF, ST.	I M W	20 12 8	21 15 6	78 32 46	58 24 34	72 38 34	57 32 25	5 -9 14	3245 1508 1737	50 19 31	1,5 1,3 1,8	79,88	41	
011	LAUTERBACH (HESSEN), ST.	I M W	90 39 51	101 49 52	337 168 169	241 118 123	347 180 167	260 126 134	-21 -22 1	14494 6958 7536	750 425 325	5,2 6,1 4,3	102,00	142	
012	LAUTERTAL (VOGELSBERG)	I M W	13 6 7	20 11 9	44 20 24	39 17 22	30 19 11	24 15 9	7 -4 11	2497 1264 1233	4 2 2	0,2 0,2 0,2	53,61	47	
013	MUECKE	I M W	34 23 11	59 29 30	230 117 113	201 102 99	162 79 83	131 64 67	43 32 11	8846 4349 4497	102 59 43	1,2 1,4 1,0	86,24	103	
014	ROMROD, ST.	I M W	13 9 4	19 9 10	97 44 53	84 38 46	86 37 49	54 21 33	5 7 -2	2842 1400 1442	58 37 21	2,0 2,6 1,5	54,43	52	
015	SCHLITZ, ST.	I M W	56 31 25	54 18 36	183 88 95	133 60 73	155 83 72	103 56 47	30 18 12	9405 4495 4910	274 156 118	2,9 3,5 2,4	142,07	66	
016	SCHOTTEN, ST.	I M W	49 25 24	86 36 50	239 126 113	174 92 82	232 119 113	175 88 87	-30 -4 -26	9525 4574 4951	153 79 74	1,6 1,7 1,5	133,54	71	
017	SCHWALMTAL	I M W	16 9 7	28 12 16	73 30 43	45 17 28	82 44 38	69 35 34	-21 -17 -4	3148 1492 1656	35 17 18	1,1 1,1 1,1	54,38	58	
018	ULRICHSTEIN, ST.	I M W	14 4 10	20 8 12	70 30 40	51 23 28	77 33 44	62 25 37	-13 -7 -6	3159 1548 1611	52 33 19	1,6 2,1 1,2	65,61	48	

SCHL. NR. DER GE- MEIN- DE	N A M E	G E S C H L .	BEVOELKERUNGSVORGAENGE IM 2. HALBJAHR 1982								WOHNBEVOELKERUNG AM 31.12.1982			GEMAR- KUNGS- FLAE- CHE AM 01.01.82	EIN- WOH- NER JE QKM
			GE- RE- NE	GE- STOR- BE- NE	ZUGEZOGENE		FORTGEZOGENE		ZU- OD. AB- NAHME DER BEV.	INS- GESAMT	DARUNTER NICHTDEUTSCHE				
					INS- GESAMT	AUS HESS.GE- MEINDEN	INS- GESAMT	NACH HESS.GE- MEINDEN			ANZAHL	V.H.	QKM	ANZAHL	
535	VOGELSBERGKREIS														
	019 WARTENBERG	I M W	21 12 9	10 5 5	68 34 34	62 31 31	65 25 40	56 18 38	14 16 -2	3503 1672 1831	55 26 29	1,6 1,6 1,6	39,54	89	
535	VOGELSBERGKREIS	I M W	568 308 260	740 366 374	2762 1464 1298	2074 1063 1011	2602 1370 1232	2020 1055 965	-12 36 -48	109173 53382 55791	2866 1609 1257	2,6 3,0 2,3	1458,96	75	
	REG-BEZ.G I E S S E N	I M W	5086 2588 2498	5266 2590 2676	31485 16125 15360	20291 10432 9859	31054 16321 14733	20417 10534 9883	251 -198 449	974409 472864 501545	54519 31405 23114	5,6 6,6 4,6	5380,29	181	
611000	KASSEL, ST.	I M W	869 445 424	1285 597 688	6598 3278 3320	3421 1699 1722	7147 4050 3097	3813 2154 1659	-965 -924 -41	192338 87912 104426	16769 9230 7539	8,7 10,5 7,2	106,95	1798	
631	LKR.FULDA														
	001 BAD SALZSCHLIRF	I M W	12 5 7	19 7 12	87 31 56	58 21 37	62 27 35	34 12 22	18 2 16	2541 1054 1487	62 24 38	2,4 2,3 2,6	13,04	195	
	002 BURGHAWN	I M W	35 12 23	32 20 12	182 103 79	144 86 58	163 100 63	128 78 50	22 -5 27	5689 2775 2914	117 65 52	2,1 2,3 1,8	65,05	87	
	003 DIPPERZ	I M W	16 10 6	9 4 5	79 39 40	63 29 34	66 33 33	46 21 25	20 12 8	2618 1265 1353	87 46 41	3,3 3,6 3,0	30,08	87	
	004 EBERSBURG	I M W	30 19 11	17 10 7	86 37 49	48 20 28	93 49 44	81 41 40	6 -3 9	3806 1828 1978	30 8 22	0,8 0,4 1,1	37,05	103	
	005 EHRENBERG (RHOEN)	I M W	9 5 4	14 6 8	17 7 10	10 3 7	62 22 40	33 10 23	-50 -16 -34	2475 1213 1262	2 -3 5	0,1 -0,2 0,4	40,83	61	
	006 EICHENZELL	I M W	65 32 33	34 17 17	144 67 77	113 55 58	181 84 97	134 65 69	-6 -2 -4	7897 3880 4017	140 75 65	1,8 1,9 1,6	55,96	141	
	007 EITERFELD	I M W	40 20 20	33 16 17	146 75 71	82 47 35	178 99 79	147 84 63	-25 -20 -5	7010 3525 3485	126 81 45	1,8 2,3 1,3	89,83	78	
	008 FLIEDEN	I M W	40 22 18	41 26 15	122 61 61	98 48 50	150 75 75	119 59 60	-29 -18 -11	7605 3692 3913	161 80 81	2,1 2,2 2,1	49,66	153	
	009 FULDA, ST.	I M W	265 136 129	365 163 202	1734 936 798	1084 586 498	1863 970 893	1018 526 492	-229 -61 -168	56581 25880 30701	4436 2394 2042	7,8 9,3 6,7	104,03	544	
	010 GERSFELD (RHOEN), ST.	I M W	36 21 15	34 18 16	138 59 79	67 30 37	107 62 45	42 26 16	33 0 33	5926 2666 3260	159 103 56	2,7 3,9 1,7	89,26	66	
	011 GROSSENLUEDER	I M W	38 17 21	39 14 25	136 65 71	113 51 62	176 103 73	106 48 58	-41 -35 -6	7326 3585 3741	84 46 38	1,1 1,3 1,0	73,93	99	
	012 HILDERS	I M W	18 9 9	22 15 7	82 39 43	45 20 25	81 41 40	61 31 30	-3 -8 5	4609 2178 2431	77 38 39	1,7 1,7 1,6	70,39	65	
	013 HOFBIEBER	I M W	31 20 11	27 13 14	102 48 54	54 30 24	99 57 42	48 25 23	7 -2 9	5122 2524 2598	60 27 33	1,2 1,1 1,3	87,18	59	

SCHL. NR. DER GE- MEIN- DE	N A M E	G E S C H L.	BEVÖLKERUNGSVORGAENGE IM 2. HALBJAHR 1982								WOHNBEVÖLKERUNG AM 31.12.1982			GEMAR- KUNGS- FLÄCHEN AM 01.01.82		EIN- WOHN- ER- JE QKM	
			GE- BO- RE- NE	GE- STOR- BE- NE	ZUGEZOGENE		FORTGEZOGENE		ZU- OD. AB- NAHME DER BEV.	INS- GESAMT	DARUNTER NICHTDEUTSCHE		QKM	ANZAHL			
					INS- GESAMT	AUS- HESS. GE- MEINDEN	INS- GESAMT	NACH- HESS. GE- MEINDEN			ANZAHL	V.H.					
631	LKR.FULDA																
014	HOSENFELD	I M W	20 13 7	30 11 19	52 26 26	45 21 24	51 27 24	39 16 23	-9 1 -10	3896 1912 1984	24 23 1	0,6 1,2 0,1	50,71		77		
015	HUENFELD, ST.	I M W	70 35 35	69 40 29	332 165 167	238 125 113	282 140 142	202 103 99	51 20 31	14255 7216 7039	309 173 136	2,2 2,4 1,9	119,77		119		
016	KALBACH	I M W	21 11 10	25 16 9	105 56 49	76 39 37	93 46 47	68 33 35	8 5 3	5436 2609 2827	71 39 32	1,3 1,5 1,1	70,70		77		
017	KUENZELL	I M W	90 39 51	52 26 26	450 187 263	323 136 187	418 185 233	254 119 135	70 15 55	13231 6216 7015	256 94 162	1,9 1,5 2,3	30,27		437		
018	NEUHOF	I M W	58 31 27	44 22 22	275 148 127	207 117 90	271 131 140	197 96 101	18 26 -8	10528 5150 5378	627 399 228	6,0 7,7 4,2	90,26		117		
019	NUESTTAL	I M W	18 10 8	9 6 3	44 23 21	37 19 18	43 19 24	26 10 16	10 8 2	2491 1196 1295	29 14 15	1,2 1,2 1,2	45,52		55		
020	PETERSBERG	I M W	60 29 31	57 32 25	389 187 202	281 136 145	469 238 231	335 177 158	-77 -54 -23	12775 6048 6727	287 124 163	2,2 2,1 2,4	35,51		360		
021	POPPENHAUSEN (WASSERKUPPE)	I M W	16 6 10	12 6 6	66 35 31	43 24 19	55 30 25	38 18 20	15 5 10	2451 1192 1259	62 24 38	2,5 2,0 3,0	40,76		60		
022	RASDORF	I M W	15 9 6	3 1 2	27 12 15	18 9 9	41 21 20	30 15 15	-2 -1 -1	1608 756 852	9 4 5	0,6 0,5 0,6	30,06		53		
023	TANN (RHOEN), ST.	I M W	19 9 10	35 21 14	86 43 43	47 25 22	70 36 34	55 28 27	0 -5 5	4989 2379 2610	52 40 12	1,0 1,7 0,5	60,44		83		
631	LKR.FULDA	I M W	1022 520 502	1022 510 512	4881 2449 2432	3294 1677 1617	5074 2595 2479	3241 1641 1600	-193 -136 -57	190865 90739 100126	7267 3918 3349	3,8 4,3 3,3	1380,32		138		
632	LKR.HERSFELD-ROTENBURG																
001	ALHEIM	I M W	25 13 12	33 18 15	68 37 31	43 22 21	101 46 55	63 25 38	-41 -14 -27	4504 2187 2317	28 24 4	0,6 1,1 0,2	63,85		71		
002	BAD HERSFELD, ST.	I M W	132 79 53	188 95 93	812 405 407	486 244 242	863 412 451	483 228 255	-107 -23 -84	28252 13250 15002	1284 664 626	4,5 5,0 4,1	73,81		383		
003	BEBRA, ST.	I M W	68 42 26	91 54 37	332 173 159	227 108 119	430 222 208	279 140 139	-121 -61 -60	15331 7288 8043	1077 624 453	7,0 8,6 5,6	93,58		164		
004	BREITENBACH A.HERZBERG	I M W	10 4 6	16 11 5	58 33 25	27 15 12	47 24 23	36 18 18	5 2 3	1805 862 943	19 7 12	1,1 0,8 1,3	42,11		43		
005	CORNBERG	I M W	11 4 7	22 10 12	51 30 21	44 25 19	54 23 31	42 17 25	-14 1 -15	1837 913 924	50 31 19	2,7 3,4 2,1	23,36		79		

SCHL. NR. DER GE- MEIN- DE	N A M E	G E S C H L.	BEVOELKERUNGSVORGAENGE IM 2. HALBJAHR 1982								WOHNBEVOELKERUNG AM 31.12.1982			GEMAR- KUNGS- FLAE- CHE AM 01.01.82 QKM	EIN- WOH- NER JE QKM
			GE- BO- RE- NE	GE- STOR- BE- NE	ZUGEZOGENE		FORTGEZOGENE		ZU- OD. AB- NAHME DER BEV.	INS- GESAMT	DARUNTER NICHTDEUTSCHE				
					INS- GESAMT	AUS HESS. GE- MEINDEN	INS- GESAMT	NACH HESS. GE- MEINDEN			ANZAHL	V. H.			
632	LKR.HERSFELD-ROTENBURG														
006	FRIEDEWALD	I	14	14	35	28	65	45	-30	2394	18	0,8	39,62	60	
		M	7	8	11	8	29	22	-19	1153	7	0,6			
		W	7	6	24	20	36	23	-11	1241	11	0,9			
007	HAUNECK	I	22	16	97	85	101	86	2	3392	61	1,8	17,75	191	
		M	14	8	45	41	48	41	3	1677	33	2,0			
		W	8	8	52	44	53	45	-1	1715	28	1,6			
008	HAUNETAL	I	12	18	104	76	108	74	-10	3188	61	1,9	54,91	58	
		M	9	8	66	51	62	45	5	1556	37	2,4			
		W	3	10	38	25	46	29	-15	1632	24	1,5			
009	HERINGEN(WERRA), ST.	I	45	58	125	87	194	138	-82	8914	112	1,3	61,21	146	
		M	17	30	67	48	102	69	-48	4378	62	1,4			
		W	28	28	58	39	92	69	-34	4536	50	1,1			
010	HOHENRODA	I	28	27	56	37	91	81	-34	3500	26	0,7	35,74	98	
		M	15	14	27	18	47	43	-19	1706	15	0,9			
		W	13	13	29	19	44	38	-15	1794	11	0,6			
011	KIRCHHEIM	I	23	24	106	61	111	79	-6	3917	117	3,0	50,64	77	
		M	11	15	53	29	53	37	-4	1954	58	3,0			
		W	12	9	53	32	58	42	-2	1963	59	3,0			
012	LUDWIGSAU	I	22	32	88	68	126	105	-48	5709	52	0,9	111,90	51	
		M	9	17	51	40	65	55	-22	2820	37	1,3			
		W	13	15	37	28	61	50	-26	2889	15	0,5			
013	NENTERSHAUSEN	I	14	20	51	45	88	69	-43	3371	96	2,8	57,06	59	
		M	11	10	23	20	38	28	-14	1632	57	3,5			
		W	3	10	28	25	50	41	-29	1739	39	2,2			
014	NEUENSTEIN	I	8	17	46	34	45	39	-6	2989	14	0,5	64,84	46	
		M	4	9	23	17	27	21	-9	1491	11	0,7			
		W	4	8	23	17	18	18	1	1498	3	0,2			
015	NIEDERLAULA	I	22	44	120	101	136	74	-38	5231	193	3,7	64,19	81	
		M	14	8	53	43	84	44	-25	2475	115	4,6			
		W	8	36	67	58	52	30	-13	2756	78	2,8			
016	PHILIPPSTHAL (WERRA)	I	20	38	128	105	89	65	21	4980	48	1,0	21,31	234	
		M	10	21	65	54	48	34	6	2360	19	0,8			
		W	10	17	63	51	41	31	15	2620	29	1,1			
017	RONSHAUSEN	I	16	15	46	39	45	35	2	2592	33	1,3	37,65	69	
		M	9	8	18	14	21	18	-2	1260	21	1,7			
		W	7	7	28	25	24	17	4	1332	12	0,9			
018	ROTENBURG A.D.FULDA, ST.	I	71	94	398	259	389	244	-14	14578	441	3,0	79,79	183	
		M	35	41	200	129	188	123	6	7102	248	3,5			
		W	36	53	198	130	201	121	-20	7476	193	2,6			
019	SCHENKLENGSFELD	I	17	19	88	58	65	45	21	4546	33	0,7	63,79	71	
		M	8	6	46	31	27	16	21	2206	16	0,7			
		W	9	13	42	27	38	29	0	2340	17	0,7			
020	WILDECK	I	20	35	150	113	134	111	1	5815	74	1,3	39,79	146	
		M	10	19	83	61	60	49	14	2870	45	1,6			
		W	10	16	67	52	74	62	-13	2945	29	1,0			
632	LKR.HERSFELD-ROTENBURG	I	600	821	2959	2023	3282	2193	-544	126845	3837	3,0	1096,90	116	
		M	325	410	1509	1018	1626	1073	-202	61140	2131	3,5			
		W	275	411	1450	1005	1656	1120	-342	65705	1706	2,6			

SCHL. NR. DER GE- MEIN- DE	N A M E	G E S C H L	BEVÖLKERUNGSVÜRGÄNGE IM 2. HALBJAHR 1982								WOHNBEVÖLKERUNG AM 31.12.1982			GEMAR- KUNGS- FLÄCHEN AM 01.01.82		EIN- WOHN- ER- JE QKM	
			GE- BO- RE- NE	GE- STOR- BE- NE	ZUGEZOGENE		FORTGEZOGENE		ZU- OD. AB- NAHME DER BEV.	INS- GESAMT	DARUNTER NICHTDEUTSCHE		QKM	ANZAHL			
					INS- GESAMT	AUS HESS. GE- MEINDEN	INS- GESAMT	NACH HESS. GE- MEINDEN			ANZAHL	V.H.					
633	LKR.KASSEL																
001	AHNATAL	I M W	40 20 20	35 17 18	388 191 197	330 167 163	227 110 117	171 80 91	166 84 82	7412 3607 3805	123 84 39	1,7 2,3 1,0	18,06	410			
002	BAD KARLSHAFEN, ST.	I M W	21 7 14	30 9 21	172 87 85	67 36 31	142 72 70	62 31 31	21 13 8	4390 2014 2376	198 101 97	4,5 5,0 4,1	14,85	296			
003	BAUNATAL, ST.	I M W	107 62 45	88 31 57	818 421 397	609 303 306	643 355 288	460 239 221	194 97 97	21841 10725 11116	723 368 355	3,3 3,4 3,2	38,28	571			
004	BREUNA	I M W	16 7 9	25 10 15	102 46 56	69 34 35	79 34 45	41 18 23	14 9 5	3604 1753 1851	14 7 7	0,4 0,4 0,4	40,47	89			
005	CALDEN	I M W	26 12 14	28 13 15	227 84 143	141 61 80	183 62 121	116 48 68	42 21 21	6905 3392 3513	73 31 42	1,1 0,9 1,2	54,84	126			
006	EMSTAL	I M W	23 14 9	25 12 13	178 92 86	150 71 59	199 113 86	174 99 75	-23 -19 -4	6359 2932 3427	180 87 93	2,8 3,0 2,7	38,68	164			
007	ESPENAU	I M W	31 17 14	20 16 4	138 66 72	117 56 61	138 66 72	104 44 60	11 1 10	4739 2310 2429	90 59 31	1,9 2,6 1,3	13,59	349			
008	FULDABRUECK	I M W	46 26 20	37 20 17	321 174 147	259 146 113	361 186 175	284 141 143	-31 -6 -25	9006 4455 4551	183 112 71	2,0 2,5 1,6	17,85	505			
009	FULDATAL	I M W	45 23 22	61 32 29	450 278 172	281 144 137	381 202 179	278 138 140	53 67 -14	12788 6585 6203	301 158 143	2,4 2,4 2,3	33,64	380			
010	GREBENSTEIN, ST.	I M W	27 15 12	30 16 14	155 70 85	115 51 64	152 81 71	121 61 60	0 -12 12	5834 2832 3002	116 65 51	2,0 2,3 1,7	49,86	117			
011	HABICHTSWALD	I M W	26 9 17	25 14 11	188 96 92	145 76 69	118 50 68	94 42 52	71 41 30	4744 2331 2413	55 32 23	1,2 1,4 1,0	28,15	169			
012	HELSA	I M W	24 11 13	49 22 27	174 87 87	129 62 67	144 73 71	116 58 58	5 3 2	5883 2818 3065	93 53 40	1,6 1,9 1,3	25,73	229			
013	HOFGEISMAR, ST.	I M W	71 44 27	112 43 69	364 178 186	236 114 122	365 195 170	213 101 112	-42 -16 -26	13681 6399 7282	555 303 252	4,1 4,7 3,5	86,35	158			
014	IMMENHAUSEN, ST.	I M W	33 20 13	36 26 10	198 107 91	158 85 73	210 103 107	149 73 76	-15 -2 -13	6993 3387 3606	205 120 85	2,9 3,5 2,4	28,56	245			
015	KAUFUNGEN	I M W	39 27 12	68 35 33	318 179 139	259 151 108	322 162 160	234 113 121	-33 9 -42	10626 5158 5468	418 278 140	3,9 5,4 2,6	26,09	407			
016	LIEBENAU, ST.	I M W	14 8 6	20 9 11	60 31 29	40 18 22	96 52 44	65 36 29	-42 -22 -20	3520 1700 1820	14 8 6	0,4 0,5 0,3	48,87	72			
017	LOHFELDEN	I M W	58 31 27	44 23 21	401 191 210	310 150 160	465 250 215	335 171 164	-50 -51 1	11887 5690 6197	584 306 278	4,9 5,4 4,5	16,49	721			
018	NAUMBURG, ST.	I M W	35 18 17	32 19 13	151 71 80	125 58 67	104 48 56	78 37 41	50 22 28	4951 2428 2523	117 63 54	2,4 2,6 2,1	66,18	75			

SCHL. NR. DER GE- MEIN- DE	N A M E	G E S C H L. .	BEVÖLKERUNGSVORGÄNGE IM 2. HALBJAHR 1982								WOHNBEVÖLKERUNG AM 31.12.1982			GEMAR- KUNGS- FLÄCH- E AM 01.01.82	EIN- WOHN- NER JE QKM
			GE- BO- RE- NE	GE- STOR- BE- NE	ZUGEZOGENE		FORTGEZOGENE		ZU- UD-AB- NAHME DER BEV.	INS- GESAMT	DARUNTER NICHTDEUTSCHE				
					INS- GESAMT	AUS HESS.GE- MEINDEN	INS- GESAMT	NACH HESS.GE- MEINDEN			ANZAHL	V.H.			
633	LKR.KASSEL														
019	NIESTE	I M W	6 0 6	9 5 4	57 25 32	40 19 21	59 27 32	54 26 28	-5 -7 2	1510 747 763	7 3 4	0,5 0,4 0,5	4,05	373	
020	NIESTETAL	I M W	30 17 13	52 25 27	306 159 147	208 104 104	348 186 162	234 120 114	-64 -35 -29	9939 4829 5110	324 198 126	3,3 4,1 2,5	22,19	448	
021	OBERSWESER	I M W	17 11 6	22 8 14	51 29 22	17 9 8	76 38 38	32 12 20	-30 -6 -24	3503 1708 1795	19 8 11	0,5 0,5 0,6	41,16	85	
022	REINHARDSHAGEN	I M W	23 12 11	25 8 17	125 63 62	39 20 19	106 59 47	38 20 18	17 8 9	4490 2221 2269	36 24 12	0,8 1,1 0,5	12,98	346	
023	SCHAUENBURG	I M W	46 23 23	56 31 25	256 121 135	212 103 109	268 122 146	212 91 121	-22 -9 -13	9888 4917 4971	235 148 87	2,4 3,0 1,8	30,73	322	
024	SOEHREWALD	I M W	26 19 7	25 11 14	122 59 63	101 48 53	105 44 61	77 33 44	18 23 -5	4714 2328 2386	86 53 33	1,8 2,3 1,4	58,95	80	
025	TRENDELBURG, ST.	I M W	26 13 13	32 13 19	71 23 48	37 13 24	91 38 53	64 25 39	-26 -15 -11	5722 2756 2964	32 6 26	0,6 0,2 0,9	69,34	83	
026	VELLMAR, ST.	I M W	108 48 60	75 33 42	622 316 306	433 216 217	816 425 391	632 325 307	-161 -94 -67	16584 8073 8511	561 315 246	3,4 3,9 2,9	13,96	1188	
027	WAHLSBURG	I M W	14 9 5	15 5 10	302 169 133	92 56 36	364 232 132	79 53 26	-63 -59 -4	3335 1522 1813	37 27 10	1,1 1,8 0,6	11,43	292	
028	WOLFHAGEN, ST.	I M W	65 35 30	66 27 39	356 196 160	228 116 112	340 174 166	200 97 103	15 30 -15	12399 6080 6319	401 262 139	3,2 4,3 2,2	111,94	111	
029	ZIERENBERG, ST.	I M W	35 16 19	42 20 22	200 100 100	144 73 71	177 83 94	124 52 72	16 13 3	6562 3228 3334	207 132 75	3,2 4,1 2,2	86,57	76	
200	GUTSBEZIRK REINHARDSWALD	I M W	0 0 0	0 0 0	0 0 0	0 0 0	0 0 0	0 0 0	0 0 0	2 1 1	0 0 0	0,0 0,0 0,0	182,62		
633	LKR.KASSEL	I M W	1078 574 504	1184 553 631	7271 3709 3562	5071 2560 2511	7079 3642 3437	4841 2384 2457	86 88 -2	223811 108928 114883	5987 3411 2576	2,7 3,1 2,2	1292,47	173	
634	SCHWALM-EDER-KREIS														
001	BORKEN (HESSEN), ST.	I M W	58 29 29	97 52 45	333 171 162	251 124 127	336 158 178	248 118 130	-42 -10 -32	14066 6892 7174	505 273 232	3,6 4,0 3,2	82,26	171	
002	EDERMUENDE	I M W	26 17 9	24 16 8	185 95 90	150 72 78	188 91 97	154 70 84	-1 5 -6	6844 3306 3538	175 103 72	2,6 3,1 2,0	25,82	265	
003	FELSBERG, ST.	I M W	54 28 26	61 36 25	223 108 115	170 87 83	260 126 134	190 87 103	-44 -26 -18	11242 5424 5818	332 202 130	3,0 3,7 2,2	83,28	135	

SCHL. NR. GE- MEIN- DE	N A M E	G E S C H L	BEVÖLKERUNGSVORGAENGE IM 2. HALBJAHR 1982							WOHNBEVÖLKERUNG AM 31.12.1982			GEMAR- KUNGS- FLÄCHEN AM 01.01.82		EIN- WOHN- NER JE QKM	
			GE- BO- RE- NE	GE- STOR- BE- NE	ZUGEZOGENE		FORTGEZOGENE		ZU- OD. AB- NAHME DER BEV.	INS- GESAMT	DARUNTER NICHTDEUTSCHE		QKM	ANZAHL		
					INS- GESAMT	AUS- HESS. GE- MEINDEN	INS- GESAMT	NACH- HESS. GE- MEINDEN			ANZAHL	V.H.				
634 SCHWALM-EDER-KREIS																
004 FRIELENDOF		I	35	38	139	84	166	119	+30	7329	35	0,5	85,82	85		
		M	15	17	65	42	82	58	+19	3529	13	0,4				
		W	20	21	74	42	84	61	+11	3800	22	0,6				
005 FRITZLAR, ST.		I	83	63	352	222	438	277	+66	15253	496	3,3	88,79	172		
		M	47	23	173	106	225	134	+28	7768	251	3,2				
		W	36	40	179	116	213	143	+38	7485	245	3,3				
006 GILSERBERG		I	27	12	65	46	65	55	+15	3173	10	0,3	61,58	52		
		M	14	5	31	21	31	27	+9	1575	6	0,4				
		W	13	7	34	25	34	28	+6	1598	4	0,3				
007 GUDENSBERG, ST.		I	39	54	186	140	185	133	+14	7411	210	2,8	46,49	159		
		M	16	27	96	73	94	63	+9	3590	120	3,3				
		W	23	27	90	67	91	70	+5	3821	90	2,4				
008 GUXHAGEN		I	17	28	125	107	121	99	+7	4589	59	1,3	26,27	175		
		M	9	11	63	52	72	57	+11	2288	41	1,8				
		W	8	17	62	55	49	42	+4	2301	18	0,8				
009 HOMBERG (EFZE), ST.		I	71	97	384	227	464	289	+106	14153	362	2,6	99,93	142		
		M	32	44	200	118	248	149	+60	6805	187	2,7				
		W	39	53	184	109	216	140	+46	7348	175	2,4				
010 JESBERG		I	15	29	112	84	81	62	+17	2902	119	4,1	49,77	58		
		M	7	12	54	42	51	37	+2	1407	76	5,4				
		W	8	17	58	42	30	25	+19	1495	43	2,9				
011 KNUELLWALD		I	19	27	145	96	137	94	+0	5264	36	0,7	100,55	52		
		M	10	11	91	60	68	41	+22	2713	24	0,9				
		W	9	16	54	36	69	53	+22	2551	12	0,5				
012 KOERLE		I	17	7	71	65	68	60	+13	2512	13	0,5	17,49	144		
		M	10	6	38	36	38	33	+4	1226	8	0,7				
		W	7	1	33	29	30	27	+9	1286	5	0,4				
013 MALSFELD		I	18	19	147	87	93	76	+53	4126	136	3,3	34,49	120		
		M	7	8	89	50	51	41	+37	1989	91	4,6				
		W	11	11	58	37	42	35	+16	2137	45	2,1				
014 MELSUNGEN, ST.		I	73	94	351	238	287	185	+43	13223	742	5,6	63,10	210		
		M	44	43	191	131	153	100	+39	6205	433	7,0				
		W	29	51	160	107	134	85	+4	7018	309	4,4				
015 MORSCHEN		I	14	18	68	46	80	59	+16	3884	67	1,7	47,94	81		
		M	3	10	35	24	36	26	+8	1818	34	1,9				
		W	11	8	33	22	44	33	+8	2066	33	1,6				
016 NEUENTAL		I	18	15	82	58	75	63	+10	3406	25	0,7	38,65	88		
		M	4	11	44	28	36	31	+1	1660	14	0,8				
		W	14	4	38	30	39	32	+19	1746	11	0,6				
017 NEUKIRCHEN, ST.		I	33	48	184	133	125	79	+44	6882	100	1,5	66,27	104		
		M	19	23	90	59	63	37	+23	3202	47	1,5				
		W	14	25	94	74	62	42	+21	3680	53	1,4				
018 NIEDENSTEIN, ST.		I	21	24	126	88	101	77	+22	4807	71	1,5	30,62	157		
		M	11	11	63	47	55	41	+8	2330	39	1,7				
		W	10	13	63	41	46	36	+14	2477	32	1,3				
019 OBERAULA		I	23	24	73	50	87	60	+15	3370	47	1,4	43,91	77		
		M	14	10	35	22	41	29	+2	1585	23	1,5				
		W	9	14	38	28	46	31	+13	1785	24	1,3				
020 OTTRAU		I	7	21	42	30	65	47	+37	2360	11	0,5	48,50	49		
		M	5	13	25	16	43	31	+26	1119	2	0,2				
		W	2	8	17	14	22	16	+11	1241	9	0,7				
021 SCHRECKSBACH		I	13	19	62	51	53	49	+3	3081	4	0,1	36,60	84		
		M	7	11	26	22	28	25	+6	1514	1	0,1				
		W	6	8	36	29	25	24	+9	1567	3	0,2				

SCHL. NR. DER GE- MEIN- DE	N A M E	G E S C H L .	BEVOELKERUNGSVORGAENGE IM 2. HALBJAHR 1982								WOHNBEVOELKERUNG AM 31.12.1982			GEMAR- KUNGS- FLAE- CHE AM 01.01.82 QKM	EIN- WOHN- ER JE QKM
			GE- BO- RE- NE	GE- STOR- BE- NE	ZUGEZOGENE		FORTGEZOGENE		ZU- OD-AB- NAHME DER BEV.	INS- GESAMT	DARUNTER NICHTDEUTSCHE				
					INS- GESAMT	AUS HESS.GE- MEINDEN	INS- GESAMT	NACH HESS.GE- MEINDEN			ANZAHL	V.H.	QKM	ANZAHL	
634	SCHWALM-EDER-KREIS														
022	SCHWALMSTADT, ST.	I M W	117 54 63	96 46 50	491 270 221	345 190 155	501 278 223	344 186 158	11 0 11	18009 8858 9151	444 252 192	2,5 2,8 2,1	84,74	213	
023	SCHWARZENBORN, ST.	I M W	6 2 4	5 0 5	99 78 21	69 54 15	54 35 19	36 24 12	46 45 1	1402 841 561	48 36 12	3,4 4,3 2,1	26,93	52	
024	SPANGENBERG, ST.	I M W	24 9 15	39 19 20	130 60 70	88 38 50	167 86 81	123 64 59	-52 -36 -16	6489 3120 3369	287 135 152	4,4 4,3 4,5	97,70	66	
025	WABERN	I M W	42 25 17	37 24 13	211 120 91	166 95 71	217 119 98	159 88 71	-1 2 -3	7511 3773 3738	101 65 36	1,3 1,7 1,0	51,38	146	
026	WILLINGSHAUSEN	I M W	28 10 18	22 14 8	115 60 55	95 53 42	122 65 57	99 51 48	-1 -9 8	5052 2506 2546	30 10 20	0,6 0,4 0,8	59,93	84	
027	ZWESTEN	I M W	10 7 3	17 7 10	124 61 63	88 42 46	107 61 46	59 32 27	10 0 10	3251 1638 1613	59 35 24	1,8 2,1 1,5	39,45	82	
634	SCHWALM-EDER-KREIS	I M W	908 455 453	1035 510 525	4625 2432 2193	3274 1704 1570	4643 2434 2209	3295 1680 1615	-145 -57 -88	181591 88681 92910	4524 2521 2003	2,5 2,8 2,2	1538,29	116	
635	LKR. WALDECK-FRANKENBERG														
001	ALLENDORF (EDER)	I M W	20 11 9	19 7 12	88 41 47	59 27 32	126 60 66	85 38 47	-37 -15 -22	4399 2136 2263	297 175 124	6,8 8,1 5,5	41,79	105	
002	AROLSEN, ST.	I M W	74 44 30	131 56 75	602 343 259	299 155 144	563 315 248	270 145 125	-18 16 -34	16549 8053 8496	1604 1167 437	9,7 14,5 5,1	126,32	131	
003	BAD WILDUNGEN, ST.	I M W	85 40 45	127 62 65	514 241 273	281 125 156	562 257 305	293 134 159	-90 -38 -52	15558 6971 8587	1095 585 510	7,0 8,4 5,9	120,08	130	
004	BATTENBERG (EDER), ST.	I M W	33 19 14	27 15 12	122 64 58	77 43 34	115 64 51	76 39 37	13 4 9	5060 2513 2547	279 171 108	5,5 6,8 4,2	64,73	78	
005	BROMSKIRCHEN	I M W	10 5 5	8 4 4	51 29 22	14 8 6	48 27 21	27 14 13	5 3 2	1663 801 862	68 35 33	4,1 4,4 3,8	35,25	47	
006	BURGWALD	I M W	26 15 11	24 12 12	110 57 53	78 41 37	96 44 52	70 31 39	16 16 0	4743 2327 2416	44 23 21	0,9 1,0 0,9	41,30	115	
007	DIEMELSE	I M W	24 14 10	28 14 14	132 59 73	58 26 32	119 58 61	72 33 39	9 1 8	5108 2521 2587	56 31 25	1,1 1,2 1,0	121,70	42	
008	DIEMELSTADT, ST.	I M W	26 18 8	48 28 20	123 57 66	28 10 18	143 79 64	55 28 27	-42 -32 -10	5793 2878 2920	242 164 78	4,2 5,7 2,7	82,62	70	
009	EDERTAL	I M W	21 12 9	38 18 20	201 121 80	101 52 49	233 121 112	165 78 87	-49 -6 -43	6417 3100 3317	225 141 84	3,5 4,5 2,5	115,72	55	

SCHL. NR. DER GE- MEIN- DE	N A M E	G E S C H L	BEVÖLKERUNGSVORGÄNGE IM 2. HALBJAHR 1982								WOHNBEVÖLKERUNG AM 31.12.1982			GEMAR- KUNGS- FLÄCH- E AM 01.01.82	EIN- WOHN- NER JE QKM	
			GE- BO- RE- NE	GE- STOR- BE- NE	ZUGEZOGENE		FORTGEZOGENE		ZU- OD. AB- NAHME DER BEV.	INS- GESAMT	DARUNTER NICHTDEUTSCHE		QKM			ANZAHL
					INS- GESAMT	AUS HESS. GE- MEINDEN	INS- GESAMT	NACH HESS. GE- MEINDEN			ANZAHL	V.H.				
635	LKR. WALDECK-FRANKENBERG															
010	FRANKENAU, ST.	I M W	14 5 9	18 8 10	70 29 41	44 17 27	61 30 31	46 21 25	5 -4 -9	3102 1541 1561	25 16 9	0,8 1,0 0,6	57,29		54	
011	FRANKENBERG (EDER), ST.	I M W	78 43 35	66 32 34	469 220 249	288 130 158	464 246 218	258 125 133	17 -15 32	16371 8033 8338	550 309 241	3,4 3,8 2,9	124,87		131	
012	GEMUENDEN (WOHRA), ST.	I M W	16 10 6	29 11 18	75 43 32	47 26 21	90 44 46	56 26 30	-28 -2 -26	3540 1739 1801	87 55 32	2,5 3,2 1,8	58,67		60	
013	HAINA (KLOSTER)	I M W	12 5 7	33 19 14	130 84 46	104 69 35	119 62 57	101 52 49	-10 8 -18	4517 2509 2008	70 55 15	1,5 2,2 0,7	91,27		49	
014	HATZFELD (EDER), ST.	I M W	12 7 5	11 6 5	81 48 33	29 16 13	71 36 35	43 18 25	11 13 -2	3349 1686 1663	106 66 40	3,2 3,9 2,4	58,52		57	
015	KORBACH, ST.	I M W	85 40 45	142 72 70	564 281 283	375 185 190	598 316 282	324 161 163	-91 -67 -24	22389 10600 11789	1406 886 520	6,3 8,4 4,4	123,98		181	
016	LICHTENFELS, ST.	I M W	22 14 8	38 13 25	122 58 64	62 35 27	97 50 47	66 32 34	9 9 0	4375 2172 2203	34 17 17	0,8 0,8 0,8	96,73		45	
017	ROSENTHAL, ST.	I M W	12 8 4	13 8 5	71 39 32	50 26 24	60 29 31	41 20 21	10 10 0	2152 1078 1074	92 71 21	4,3 6,6 2,0	51,54		42	
018	TWISTETAL	I M W	26 16 10	24 10 14	73 38 35	44 23 21	111 55 56	82 43 39	-36 -11 -25	4567 2276 2291	67 40 27	1,5 1,8 1,2	74,00		62	
019	VÖHL	I M W	21 12 9	34 14 20	217 98 119	108 47 61	187 80 107	120 49 71	17 16 1	5769 2795 2974	104 62 42	1,8 2,2 1,4	98,80		58	
020	VOLKHARSEN, ST.	I M W	35 23 12	34 19 15	154 88 66	85 48 37	179 87 92	103 47 56	-24 5 -29	6387 3091 3296	134 67 67	2,1 2,2 2,0	67,46		95	
021	WALDECK, ST.	I M W	38 18 20	45 25 20	213 107 106	125 59 66	164 79 85	106 45 61	42 21 -21	7018 3423 3595	106 66 40	1,5 1,9 1,1	115,74		61	
022	WILLINGEN (UPLAND)	I M W	27 18 9	40 26 14	227 106 121	99 51 48	187 78 109	76 33 43	27 20 7	6294 2939 3355	203 129 74	3,2 4,4 2,2	80,19		78	
635	LKR. WALDECK-FRANKENBERG	I M W	717 397 320	977 479 498	4409 2251 2158	2455 1219 1236	4393 2217 2176	2535 1212 1323	-244 -48 -196	155120 75177 79943	6894 4329 2565	4,4 5,8 3,2	1848,57		84	
636	WERRA-MEISSNER-KREIS															
001	BAD SOODEN-ALLENDORF, ST.	I M W	34 18 16	70 33 37	290 134 156	144 64 80	227 118 109	114 60 54	27 1 26	10023 4701 5322	168 105 83	1,9 2,2 1,6	74,11		135	
002	BERKATAL	I M W	14 7 7	15 9 6	25 12 13	11 5 6	50 17 33	25 5 20	-26 -7 -19	1867 950 917	16 10 6	0,9 1,1 0,7	19,57		95	

SCHL. NR. DER GE- MEIN- DE	N A M E	G E S C H L.	BEVÖLKERUNGSVORGAENGE IM 2. HALBJAHR 1982								WOHNBEVÖLKERUNG AM 31.12.1982			GEMAR- KUNGS- FLÄCHEN AM 01.01.82	EIN- WOHN- JE QKM
			GE- BO- NE	GE- STOR- BE- NE	ZUGEZOGENE		FORTGEZOGENE		ZU- OD. AB- NAHME DER BEV.	INS- GESAMT	DARUNTER NICHTDEUTSCHE				
					INS- GESAMT	AUS HESS. GE- MEINDEN	INS- GESAMT	NACH HESS. GE- MEINDEN			ANZAHL	V.H.			
636	WERRA-MEISSNER-KREIS														
003	ESCHNEGE, ST.	I	95	164	643	468	635	406	-61	23509	798	3,4	63,23	372	
		M	33	74	340	255	335	201	-36	11172	398	3,6			
		W	62	90	303	213	300	205	-25	12337	400	3,2			
004	GROSSALMERODE, ST.	I	41	43	135	82	175	112	-42	7555	109	1,4	37,62	201	
		M	21	21	61	38	85	58	-24	3628	68	1,9			
		W	20	22	74	44	90	54	-18	3927	41	1,0			
005	HERLESHAUSEN	I	14	30	124	78	77	54	31	3187	109	3,4	59,53	54	
		M	9	15	83	44	49	31	28	1529	94	6,1			
		W	5	15	41	34	28	23	3	1658	15	0,9			
006	HESSISCH LICHTENAU, ST.	I	62	74	354	223	368	217	-26	13577	427	3,1	105,85	128	
		M	32	42	162	108	193	114	-41	6581	219	3,3			
		W	30	32	192	115	175	103	15	6996	208	3,0			
007	MEINHARD	I	23	34	199	116	200	150	-12	5917	77	1,3	39,63	149	
		M	13	18	101	61	96	70	0	2804	30	1,1			
		W	10	16	98	55	104	80	-12	3113	47	1,5			
008	MEISSNER	I	17	28	74	47	66	53	-3	3783	46	1,2	44,81	84	
		M	7	12	32	20	29	21	-2	1841	33	1,8			
		W	10	16	42	27	37	32	-1	1942	13	0,7			
009	NEU-EICHENBERG	I	9	8	58	27	79	33	-20	1899	26	1,4	27,53	69	
		M	4	7	32	15	36	16	-7	930	19	2,0			
		W	5	1	26	12	43	17	-13	969	7	0,7			
010	RINGGAU	I	23	22	52	40	54	42	-1	3591	11	0,3	66,79	54	
		M	13	16	25	18	29	21	-7	1784	5	0,3			
		W	10	6	27	22	25	21	6	1807	6	0,3			
011	SONTRA, ST.	I	68	57	183	117	238	149	-44	8937	377	4,2	111,34	80	
		M	27	30	91	57	132	81	-44	4249	201	4,7			
		W	41	27	92	60	106	68	0	4688	176	3,8			
012	WALDKÄPPEL, ST.	I	25	22	92	60	86	68	9	5152	25	0,5	96,47	53	
		M	15	9	40	27	49	38	-3	2505	15	0,6			
		W	10	13	52	33	37	30	12	2647	10	0,4			
013	WANFRIED, ST.	I	28	28	95	48	142	86	-47	5147	50	1,0	46,90	110	
		M	17	8	59	33	74	43	-6	2422	28	1,2			
		W	11	20	36	15	68	43	-41	2725	22	0,8			
014	WEHRETAG	I	28	29	138	103	112	80	25	5305	62	1,2	38,91	136	
		M	12	19	76	55	55	37	14	2557	23	0,9			
		W	16	10	62	48	57	43	11	2748	39	1,4			
015	WEISSENBORN	I	2	11	18	16	33	26	-24	1182	8	0,7	15,60	76	
		M	0	8	5	4	10	6	-13	569	5	0,9			
		W	2	3	13	12	23	20	-11	613	3	0,5			
016	WITZENHAUSEN, ST.	I	84	112	523	198	532	208	-37	16804	830	4,9	126,70	133	
		M	37	50	293	104	294	103	-14	8112	524	6,5			
		W	47	62	230	94	238	105	-23	8692	306	3,5			
200	GUTSBEZIRK KAUFUNGER WALD	I	0	0	0	0	0	0	0	0	0	0,0	50,32		
		M	0	0	0	0	0	0	0	0	0	0,0			
		W	0	0	0	0	0	0	0	0	0	0,0			
636	WERRA-MEISSNER-KREIS	I	567	747	3003	1778	3074	1823	-251	117435	3159	2,7	1024,90	115	
		M	265	371	1546	908	1601	905	-161	56334	1777	3,2			
		W	302	376	1457	870	1473	918	-90	61101	1382	2,3			
	REG-BEZ. K A S S E L	I	5761	7071	33746	21316	34692	21741	-2256	1188005	48437	4,1	8288,40	143	
		M	2981	3430	17174	10785	18165	11049	-1440	568911	27317	4,8			
		W	2780	3641	16572	10531	16527	10692	-816	619094	21120	3,4			

GEMEINDEN IN ALPHABETISCHER REIHENFOLGE AM 31.12.82

LFD. NR.	GEMEINDE- SCHLUESSELNR.	GEMEINDE	WOHNBE- VOELKERUNG AM 31.12.82	DARUNTER NICHTDEUTSCHE ANZAHL	V.H.	GEMARKUNGS- FLAECHE IN QM. AM 01.01.82	EIN- WOHNER JE QKM
1	439001	AARBERGEN	6470	987	15,3	33942103	191
2	431001	ABSTEINACH	2135	41	1,9	11031398	194
3	633001	AHNATAL	7412	123	1,7	18058872	410
4	632001	ALHEIM	4504	28	0,6	63846573	71
5	635001	ALLENDORF (EDER)	4399	297	6,8	41793499	105
6	531001	ALLENDORF (LUMDA), ST.	3550	33	0,9	22010436	161
7	432001	ALSBAACH-HAEHNLEIN	6681	331	5,0	15780861	423
8	535001	ALSFELD, ST.	17626	598	3,4	129688611	136
9	440001	ALTENSTADT	8879	561	6,3	30072157	295
10	534001	AMOENEBURG, ST.	4772	31	0,6	43953767	109
11	534002	ANGELBURG	3382	104	3,1	16718250	202
12	535002	ANTRIFTAL	2036	57	2,8	26588460	77
13	635002	AROLDSEN, ST.	16549	1604	9,7	126316768	131
14	532001	ASSLAR, ST.	11281	925	8,2	43493076	259
15	432002	BABENHAUSEN, ST.	13907	2023	14,5	66855730	208
16	533003	BAD. CAMBERG, ST.	11686	537	4,6	54662660	214
17	534003	BAD. ENDBACH	8259	134	1,6	39842037	207
18	632002	BAD. HERSFELD, ST.	28252	1284	4,5	73809943	383
19	434001	BAD. HOMBURG V.D. HUEHE, ST.	50877	5950	11,7	51148645	995
20	633002	BAD. KAKLSHAFFEN, ST.	4390	198	4,5	14853179	296
21	437001	BAD. KUENIG, ST.	8089	527	6,5	46718281	173
22	440002	BAD. NAUHEIM, ST.	26933	2720	10,1	32541370	828
23	435001	BAD. ORB, ST.	8353	253	3,0	47782531	175
24	631001	BAD. SALZSCHLIRF	2541	62	2,4	13039442	195
25	439002	BAD. SCHWALBACH, ST.	9501	880	9,3	40272373	236
26	436001	BAD. SODEN AM TAUNUS, ST.	18254	1911	10,5	12445863	1466
27	435002	BAD. SODEN-SALMUENSTER, ST.	11528	1096	9,5	58609208	197
28	636001	BAD. SODEN-ALLENDORF, ST.	10023	188	1,9	74109591	135
29	440003	BAD. VILBEL, ST.	25773	2467	9,6	25645038	1005
30	635003	BAD. WILDUNGEN, ST.	15558	1095	7,0	120077820	130
31	635004	BATTENBERG (EDER), ST.	5060	279	5,5	64733215	78
32	633003	BAUNATAL, ST.	21841	723	3,3	38282297	571
33	632003	BEBRA, ST.	15331	1077	7,0	93576506	164
34	437002	BEERFELDEN, ST.	6793	560	8,2	71176918	95
35	431002	BENSHEIM, ST.	33054	2337	7,1	57855498	571
36	636002	BERKATAL	1867	16	0,9	19565351	95
37	533001	BESSELICH	4742	256	5,4	31533484	150
38	431003	BIBLIS	8092	365	4,5	40434947	200
39	432003	BICKENBACH	4457	297	6,7	9286758	480
40	435003	BIEBERGEMUEND	7035	176	2,5	78533587	90
41	531002	BIEBERTAL	9883	223	2,3	43924306	225
42	433001	BIEBESHEIM AM RHEIN	6069	655	10,8	18684178	325
43	534004	BIEDENKOPF, ST.	14517	825	5,7	90329263	161
44	431004	BIRKENAU	10316	596	5,8	24572746	420
45	435004	BIRSTEIN	5714	53	0,9	86629286	66
46	532002	BISCHOFFEN	3122	76	2,4	35368057	88
47	433002	BISCHOFSHHEIM	12117	1667	13,8	9013987	1345
48	634001	BURKEN (HESSEN), ST.	14066	505	3,6	82264859	171
49	435005	BRACHTTAL	4687	185	3,9	30651512	152
50	532003	BRAUNFELS, ST.	9646	388	4,0	47102311	205
51	533002	BRECHEN	6108	153	2,5	24876397	245
52	534005	BREIDENBACH	6219	595	9,6	44829254	139
53	632004	BREITENBACH A.HERZBERG	1805	19	1,1	42106950	43
54	532004	BREITSCHEID	4518	120	2,7	31745861	142
55	437003	BRENSBACH	4628	194	4,2	23174580	200
56	437004	BREUBERG, ST.	6701	1086	16,2	30762704	218
57	633004	BREUNA	3604	14	0,4	40468183	89
58	437005	BRUMBACHTAL	3229	161	5,0	20436314	158
59	635005	BROMSKIRCHEN	1663	68	4,1	35254848	47
60	435006	BRUCHKOEDEL, ST.	18042	1050	5,8	29663934	608
61	440004	BUEDJINGEN, ST.	17258	824	4,8	122835285	140
62	431005	BUERSTADT, ST.	14201	819	5,8	34467554	412
63	433003	BUETTELBORN	10767	693	6,4	30010558	359
64	631002	BURGHAIN	5689	117	2,1	65052718	87
65	635006	BURGWALD	4743	44	0,9	41301460	115
66	531003	BUSECK	11590	480	4,1	38692113	300
67	440005	BUTZBACH, ST.	21284	1352	6,4	106599727	200
68	633005	CALDEN	6905	73	1,1	54837775	126
69	534006	COELBE	6264	100	1,6	26665071	235
70	632005	CORNBERG	1837	50	2,7	23358677	79
71	411000	DARMSTADT, ST.	138577	14784	10,7	122358229	1133
72	534007	DAUTPHETAL	11625	1095	9,4	72035668	161
73	432004	DIEBURG, ST.	13151	768	5,8	23602196	557
74	635007	DIEMELSE	5108	56	1,1	121704302	42
75	635008	DIEMELSTADT, ST.	5793	242	4,2	82617790	70
76	438001	DIETZENBACH, ST.	25499	5073	19,9	21672391	1177
77	532005	DIETZHOELZTAL	6154	427	6,9	37444939	164
78	532006	DILLENBURG, ST.	23191	1416	6,1	83838132	277
79	631003	DIPPERZ	2618	87	3,3	30079926	87
80	533004	DORNBERG	7808	240	3,1	33204217	235
81	438002	DREIEICH, ST.	38651	4353	11,3	53341198	725
82	532007	DRIEDORF	4787	363	7,6	47546719	101
83	631004	EBERSBURG	3806	30	0,8	37053675	103
84	534008	EBSDORFERGRUND	7979	139	1,7	72853783	110
85	440006	ECHZELL	5393	194	3,6	37619059	143
86	634002	EDERKMUENDE	6844	175	2,6	25822445	265
87	635009	EDERTAL	6417	225	3,5	115718847	55
88	438003	EGELSBACH	8877	707	8,0	14807811	599
89	631005	EHRNBERG (RHOEN)	2475	2	0,1	40833495	61
90	532008	EHRINGSHAUSEN	8651	824	9,5	45460524	190

GEMEINDEN IN ALPHABETISCHER REIHENFOLGE AM 31.12.82

LFD. NR.	GEMEINDE- SCHLUESSELNR.	GEMEINDE	WOHNBE- VOELKERUNG AM 31.12.82	DARUNTER NICHTDEUTSCHE ANZAHL	V.H.	GEMARKUNGS- FLAECHE IN QM AM 01.01.82	EIN- WOHNER JE QKM
91	631006	EICHENZELL	7897	140	1,8	55960619	141
92	431006	EINHAUSEN	4832	127	2,6	26666672	181
93	631007	EITERFELD	7010	126	1,8	89832076	78
94	533005	ELBTAL	2022	42	2,1	11109906	182
95	439003	ELTVILLE AM RHEIN, ST.	15712	1004	6,4	46773391	336
96	533006	ELZ	6913	442	6,4	16867248	410
97	633006	EMSTAL	6359	180	2,8	38681643	164
98	432005	EPPERTSHAUSEN	5293	427	8,1	13086507	404
99	436002	EPPSTEIN, ST.	12266	892	7,3	24196549	507
100	437006	ERBACH, ST.	10721	956	8,9	61534711	174
101	435007	ERLENSEE	11023	1231	11,2	18592127	593
102	432006	ERZHAUSEN	6233	675	10,8	7407208	841
103	436003	ESCHBURN, ST.	17724	2034	11,5	12137349	1460
104	532009	ESCHENBURG	9420	417	4,4	45724364	206
105	636003	ESCHWEGE, ST.	23509	798	3,4	63225943	372
106	633007	ESPEAU	4739	90	1,9	13592997	349
107	535003	FELDATAI	3137	86	2,7	55688743	56
108	634003	FELSBERG, ST.	11242	332	3,0	83281834	135
109	531004	FERNWALD	6090	241	4,0	21565788	282
110	432007	FISCHBACHTAL	2326	34	1,5	13269473	175
111	631008	FLIEDEN	7605	161	2,1	49660701	153
112	435008	FLOERSBACHTAL	2301	21	0,9	52109480	44
113	436004	FLOERSHEIM AM MAIN, ST.	16451	1648	10,0	22963271	717
114	440007	FLORSTADT	7624	227	3,0	39597169	193
115	437007	FRAENKISCH-CRUMBACH	2723	50	1,8	16096339	169
116	635010	FRANKENAU, ST.	3102	25	0,8	57291505	54
117	635011	FRANKENBERG (EDER), ST.	16371	550	3,4	124867984	131
118	412000	FRANKFURT AM MAIN, ST.	620186	131008	21,1	249045557	2490
119	535004	FREIENSTEINAU	3167	11	0,3	65671812	48
120	435009	FREIGERICHT	12612	517	4,1	33421268	377
121	440008	FRIEDBERG (HESSEN), ST.	24300	1865	7,7	50179936	484
122	632006	FRIEDWALD	2394	18	0,8	39624168	60
123	434002	FRIEDRICHSDDRF, ST.	23566	2018	8,6	30162649	781
124	634004	FRIELENDOF	7329	35	0,5	85822353	85
125	634005	FRIZLAR, ST.	15253	496	3,3	88789650	172
126	534009	FRONHAUSEN	3662	39	1,1	27883708	131
127	431007	FUERTH	9454	662	7,0	38413008	246
128	631009	FULDA, ST.	56581	4436	7,8	104029295	544
129	633008	FULDABRUECK	9006	183	2,0	17852123	505
130	633009	FULDATAL	12788	301	2,4	33635611	380
131	440009	GEDERN, ST.	6917	412	6,0	75241920	92
132	439004	GEISENHEIM, ST.	12004	778	6,5	40336653	298
133	435010	GELNHAUSEN, ST.	18172	1225	6,7	45207183	402
134	535005	GEMUENDEN (FELDA)	2930	39	1,3	54995754	53
135	635012	GEMUENDEN (WOHRA), ST.	3540	87	2,5	58672693	60
136	433004	GERNSHEIM, ST.	8048	540	6,7	40118199	201
137	631010	GERSFELD (RHOEN), ST.	5926	159	2,7	89259991	66
138	531005	GIESSEN, UNIV.-STADT	74757	5892	7,9	72554513	1030
139	634006	GILSERBERG	3173	10	0,3	61580979	52
140	433005	GINSHEIM-GUSTAVSBURG	15259	2039	13,4	13938612	1095
141	534010	GLADENBACH, ST.	11128	476	4,3	72280145	154
142	434003	GLASHUETTEN	5280	472	8,9	27068970	195
143	440010	GLAUBURG	2977	55	1,8	12664738	235
144	431008	GORKHEIMERTAL	3911	111	2,8	10453847	374
145	434004	GRAEVENWIESBACH	4057	238	5,9	43159236	94
146	431009	GRASLENNBACH	2984	215	7,2	22873554	130
147	535006	GREBENAU, ST.	2886	35	1,2	55376796	52
148	535007	GREBENHAIN	4787	75	1,6	91625709	52
149	633010	GREBENSTEIN, ST.	5834	116	2,0	49863742	117
150	532010	GREIFENSTEIN	6624	237	3,6	67424272	98
151	432008	GRIESHEIM, ST.	20337	2755	13,5	21414264	950
152	432009	GROSS-BIEBERAU, ST.	3825	262	6,8	18271050	209
153	433006	GROSS-GERAU, ST.	21833	3027	13,9	54462137	401
154	431010	GROSS-ROHRHEIM	3429	146	4,3	15559968	175
155	432010	GROSS-UMSTADT, ST.	18950	1861	9,8	86800210	218
156	432011	GROSS-ZIMMERN	10385	1279	12,3	20766421	500
157	636004	GROSSALMERODE, ST.	7555	109	1,4	37623703	201
158	631011	GROSSENLUEDER	7326	84	1,1	73926976	99
159	435011	GROSSKROTZENBURG	6392	508	7,9	7443488	859
160	531006	GRUENBERG, ST.	11298	297	2,6	89242984	127
161	435012	GRUENDAU	10977	534	4,9	67685602	162
162	634007	GUDENSBURG, ST.	7411	210	2,8	46492555	159
163	636200	GUTSBEZIRK KAUFUNGER WALD	0	0	0,0	50317522	0
164	633200	GUTSBEZIRK REINHARDSWALD	2	0	0,0	182620127	0
165	435200	GUTSBEZIRK SPESSART	0	0	0,0	89203679	0
166	634008	GUXHAGEN	4589	59	1,3	26270077	175
167	633011	HABICHTSWALD	4744	55	1,2	28148633	169
168	533007	HADAMAR, ST.	10761	569	5,3	40955820	263
169	532011	HAIGER, ST.	17992	1329	7,4	106647988	169
170	635013	HAINA (KLOSTER)	4517	70	1,5	91274901	49
171	438004	HAIBURG	13510	1141	8,4	15938170	846
172	435013	HAMMERSBACH	3582	97	2,7	20148251	178
173	435014	HANAU, ST.	86261	14974	17,4	76947835	1121
174	435015	HASSELROTH	6879	789	11,5	18922425	364
175	436005	HATTEKSHEIM AM MAIN, ST.	23714	3453	14,6	15811181	1500
176	635014	HATZFELD (EDER), ST.	3349	106	3,2	58515538	57
177	632007	HAUNECK	3392	61	1,8	17746612	191
178	632008	HAUNETAL	3188	61	1,9	54907279	58
179	439005	HEIDENROD	6488	248	3,8	95988203	68
180	633012	HELISA	5883	93	1,6	25731234	229

GEMEINDEN IN ALPHABETISCHER REIHENFOLGE AM 31.12.82

LFD. NR.	GEMEINDE- SCHLÜSSELNR.	GEMEINDE	WOHNBE- VÖLKERUNG AM 31.12.82	DARUNTER NICHTDEUTSCHE ANZAHL	V.H.	GEMARKUNGS- FLÄCHE IN QM AM 01.01.82	EIN- WOHNER JE QKM
181	431011	HEPPENHEIM (BERGSTR.), ST.	24174	1748	7,2	52123578	464
182	532012	HEKBORN, ST.	21268	1592	7,5	63751584	334
183	535008	HERBSTEIN, ST.	4542	75	1,7	79996536	57
184	632009	HERINGEN (WERRA), ST.	8914	112	1,3	61211621	146
185	636005	HEKLESHAUSEN	3187	109	3,4	59528244	54
186	437008	HESSENECK	834	34	4,1	29985896	28
187	636006	HESSISCH LICHTENAU, ST.	13577	427	3,1	105852012	128
188	531007	HEUCHELHEIM	7355	442	6,0	10580120	695
189	438005	HEUSENSTAMM, ST.	17346	1372	7,9	19030724	912
190	631012	HILDERS	4609	77	1,7	70385325	65
191	431012	HIRSCHHORN (NECKAR), ST.	4014	441	11,0	30845143	130
192	440011	HIRZENHAIN	2759	266	9,6	16088551	171
193	436006	HOCHHEIM AM MAIN, ST.	15365	1098	7,1	19428437	791
194	437009	HOECHST I. ODW.	8460	840	9,9	30511407	277
195	631013	HOFBIEBER	5122	60	1,2	87183699	59
196	633013	HOFGEISMAR, ST.	13081	555	4,1	86347449	158
197	436007	HOFHEIM AM TAUNUS, ST.	33503	2466	7,4	57366568	584
198	532013	HOHENAHN	4275	39	0,9	45659483	94
199	632010	HOHENRODA	3500	26	0,7	35743267	98
200	439006	HOHENSTEIN	5871	148	2,5	63777453	92
201	634009	HOMBERG (EFZE), ST.	14153	362	2,6	99926727	142
202	535009	HOMBERG (OHM), ST.	7398	357	4,8	88021910	84
203	631014	HUSENFELD	3896	24	0,6	50713252	77
204	631015	HUSENFELD, ST.	14255	309	2,2	119773920	119
205	533008	HUSENFELDEN	8816	194	2,2	62702099	141
206	439007	HUENSTETTEN	7618	263	3,5	50551895	151
207	532014	HUETTENBERG	8254	247	3,0	40734454	203
208	531008	HUNGEN, ST.	11931	432	3,6	86751870	138
209	439008	IDSTEIN, ST.	19111	2030	10,6	79621214	240
210	633014	IMMENHAUSEN, ST.	6993	205	2,9	28559341	245
211	634010	JESBERG	2902	119	4,1	49771107	58
212	435016	JÖSSGRUND	3401	69	2,0	50737978	67
213	631016	KALBACH	5436	71	1,3	70704950	77
214	440012	KARBEN, ST.	18017	1055	5,9	43954822	410
215	611000	KASSEL, ST.	192338	16769	8,7	106950908	1798
216	633015	KAUFUNGEN	10626	418	3,9	26093715	407
217	440013	KEFENRUD	2398	39	1,6	30665306	78
218	436008	KELKHEIM (TAUNUS), ST.	26884	2391	8,9	30760697	874
219	433007	KELSTERBACH, ST.	13635	3100	22,7	15268571	893
220	439009	KIEDRICH	3424	152	4,4	12342417	277
221	534011	KIRCHHAIN, ST.	15382	708	4,6	90922501	169
222	632011	KIRCHHEIM	3917	117	3,0	50641722	77
223	535010	KIRTORF, ST.	3245	50	1,5	79879267	41
224	634011	KNUELLWALD	5264	36	0,7	100550043	52
225	434005	KÖNIGSTEIN IM TAUNUS, ST.	16473	1964	11,9	25065172	657
226	634012	KÖRLE	2512	13	0,5	17491721	144
227	635015	KORBACH, ST.	22389	1406	6,3	123976729	181
228	436009	KRIFTTEL	9361	1102	11,8	6757704	1385
229	434006	KRONBERG IM TAUNUS, ST.	17675	1580	8,9	18624202	949
230	631017	KUENZELL	13231	256	1,9	30267543	437
231	532015	LAHNNAU	7719	229	3,0	23940479	322
232	534012	LAHNTAL	5995	240	4,0	40475799	148
233	431013	LAMPERTHEIM, ST.	30929	2281	7,4	71993479	430
234	438006	LANGEN, ST.	28539	3290	11,5	29116600	980
235	435017	LANGENSELBOLD	10440	581	5,6	26255818	398
236	531009	LANGGOENS	10168	608	6,0	52497523	194
237	531010	LAUBACH, ST.	9563	654	6,8	97013931	99
238	535011	LAUTERBACH (HESSEN), ST.	14494	750	5,2	102003973	142
239	431014	LAUTERTAL (ODENWALD)	6901	138	2,0	30760856	224
240	535012	LAUTERTAL (VOGELSBERG)	2497	4	0,2	53609044	47
241	532016	LEUN, ST.	4814	104	2,2	28664915	168
242	531011	LICH, ST.	11278	525	4,7	77644354	145
243	635016	LICHTENFELS, ST.	4375	34	0,8	96725142	45
244	633016	LIEBENAU, ST.	3520	14	0,4	48871165	72
245	436010	LIEDERBACH	6685	797	11,9	6203226	1078
246	533009	LIMBURG A.D. LAHN, ST.	28720	1724	6,0	45138732	636
247	440014	LIMESHAIN	4104	249	6,1	12513204	328
248	531012	LINDEN, ST.	11001	598	5,4	22786235	483
249	431015	LINDENFELS, ST.	4925	328	6,7	21090895	234
250	435018	LINSENGERICH	8208	240	2,9	29823108	275
251	533010	LOEHNBERG	4275	130	3,0	33823850	126
252	633017	LOHFELDEN	11887	584	4,9	16492438	721
253	534013	LOHRA	5131	75	1,5	49081437	105
254	531013	LOLLAR, ST.	8660	1291	14,9	21897139	395
255	439010	LORCH, ST.	4647	176	3,8	54654244	85
256	431016	LORSCH, ST.	10755	461	4,3	25230815	426
257	632012	LUCKIGSAU	5709	52	0,9	111902991	51
258	437010	LUETZELBACH	5842	346	5,9	35458901	165
259	438007	MAINHAUSEN	6692	430	6,4	17873841	374
260	435019	MAINTAL, ST.	37257	4817	12,9	32395610	1150
261	634013	MALSFELD	4126	136	3,3	34488774	120
262	534014	MARBUK, UNIV.-STADT	79300	5377	6,8	123939964	640
263	636007	MEINHARD	5917	77	1,3	39628515	149
264	636008	MEISSNER	3783	46	1,2	44807180	84
265	634014	MELUNGEN, ST.	13223	742	5,6	63099926	210
266	533011	MENGERSKIRCHEN	4533	179	3,9	30819167	147
267	533012	MEKENBERG	2560	61	2,4	23094889	112
268	432012	MESSL	3588	235	6,5	14698367	244
269	437011	MICHELSTADT, ST.	14184	1182	8,3	86972645	163
270	532017	MITTENHAAR	4775	234	4,9	35174554	136

GEMEINDEN IN ALPHABETISCHER REIHENFOLGE AM 31.12.82

LFD. NR.	GEMEINDE- SCHLUESSELNR.	GEMEINDE	WOHNBE- VOELKERUNG AM 31.12.82	DARUNTER NICHTDEUTSCHE ANZAHL V.H.	GEMARKUNGS- FLAECHE IN QM AM 01.01.82	EIN- WOHNER JE QKM
271	432013	MODAUTAL	4512	137	3,0	31795190
272	433008	MOERFELDEN-WALLDORF, ST.	30227	4786	15,8	44435299
273	431017	MOERLENBACH	8417	626	7,4	27196684
274	634015	MORRSCHEN	3884	67	1,7	47938812
275	437012	MOSSAUTAL	2215	69	3,1	48503108
276	535013	MUECKE	8846	102	1,2	86238080
277	438008	MUEHLHEIM AM MAIN, ST.	24183	2577	10,7	20734302
278	432014	MUEHLTAL	12897	827	6,4	25331468
279	534015	MUENCHHAUSEN	3526	9	0,3	41543865
280	432015	MUENSTER	11176	816	7,3	20782980
281	440015	MUENZENBERG, ST.	4814	96	2,0	31640882
282	433009	NAUHEIM	9358	994	10,6	13771958
283	633018	NAUMBURG, ST.	4951	117	2,4	66181718
284	431018	NECKARSTEINACH, ST.	3910	115	2,9	22060441
285	632013	NENTERSHAUSEN	3371	96	2,8	57064049
286	434007	NEU-ANSPACH	8939	514	5,8	36140657
287	636009	NEU-EICHENBERG	1899	26	1,4	27530162
288	438009	NEU-ISENBURG, ST.	35301	4945	14,0	24293675
289	435020	NEUBERG	4789	297	6,2	10544415
290	632014	NEUENSTEIN	2989	14	0,5	64842200
291	634016	NEUNTAL	3406	25	0,7	38649445
292	631018	NEUHOF	10528	627	6,0	90263411
293	634017	NEUKIRCHEN, ST.	6882	100	1,5	66274867
294	534016	NEUSTADT (HESSEN), ST.	8425	789	9,4	56873437
295	440016	NIDDA, ST.	16208	680	4,2	118346805
296	440017	NIDDATAL, ST.	8147	230	2,8	40180492
297	435021	NIDDERAU, ST.	14263	519	3,6	46769308
298	634018	NIEDENSTEIN, ST.	4807	71	1,5	30621027
299	632015	NIEDERAULA	5231	193	3,7	64185274
300	435022	NIEDERDORFELDEN	3125	285	9,1	6552414
301	439011	NIEDERNHAUSEN	11507	755	6,6	35247495
302	633019	NIESTE	1510	7	0,5	4048591
303	633020	NIESTETAL	9939	324	3,3	22186645
304	631019	NUESTTAL	2491	29	1,2	45519743
305	440018	OBER-MOERLEN	5018	182	3,6	37640609
306	432016	OBER-RAMSTADT, ST.	12866	1325	10,3	41879267
307	634019	OBERAULA	3370	47	1,4	43906437
308	438010	OBERTSHAUSEN, ST.	20943	3214	15,3	13561297
309	434008	OBERUKSEL (TAUNUS), ST.	38935	3771	9,7	44976076
310	633021	OBERWESER	3503	19	0,5	41162377
311	439012	OESTRICH-WINKEL, ST.	11011	672	6,1	59512198
312	413000	OFFENBACH AM MAIN, ST.	109246	20597	18,9	44846479
313	440019	ORTENBERG, ST.	7852	208	2,6	54721013
314	634020	OTTRAU	2360	11	0,5	48496572
315	432017	OTZBERG	5671	214	3,8	41935201
316	631020	PETERSBERG	12775	287	2,2	35513489
317	432018	PFUNGSTADT, ST.	23575	2268	9,6	42525942
318	632016	PHILIPPSTHAL (WERRA)	4980	48	1,0	21312311
319	531014	POHLHEIM, ST.	14337	1070	7,5	37995763
320	631021	POPPENHAUSEN (WASSERKÜPPE)	2451	62	2,5	40762363
321	531015	RABENAU	5035	96	1,9	43400978
322	440020	RANSTADT	3943	95	2,4	34251070
323	631022	RASDORF	1608	9	0,6	30059293
324	433010	RAUNHEIM, ST.	11401	1925	16,9	13016634
325	534017	RAUSCHENBERG, ST.	4244	25	0,6	67324280
326	437013	REICHELSCHEIM (ODENWALD)	7620	641	8,4	58204208
327	440021	REICHELSCHEIM (WETTERAU), ST.	5882	238	4,0	27589995
328	633022	REINHARDSHAGEN	4490	36	0,8	12983807
329	432019	REINHEIM, ST.	16208	996	6,1	27705122
330	531016	REISKIRCHEN	8285	242	2,9	44984840
331	433011	RIEDSTADT	17842	1195	6,7	73752700
332	431019	RIMBACH	8196	384	4,7	23152584
333	636010	RINGGAU	3591	11	0,3	66791980
334	440022	ROCKENBERG	3660	91	2,5	16143081
335	435023	RODENBACH	11660	705	6,0	16714757
336	438011	RODGAU, ST.	36418	3264	9,0	65042752
337	438012	ROEDERMARK, ST.	22546	2055	9,1	30014806
338	535014	ROMROD, ST.	2842	58	2,0	54425440
339	435024	RONNEBURG	2821	89	3,2	14251776
340	632017	RONSHAUSEN	2592	33	1,3	37654080
341	440023	ROSBACH V.D.HOEHE, ST.	9769	832	8,5	45326389
342	635017	ROSENTHAL, ST.	2152	92	4,3	51538432
343	432020	ROSSDORF	10817	669	6,2	20601050
344	632018	ROTHENBURG A.D.FULDA, ST.	14578	441	3,0	79787735
345	437014	ROTHENBERG	2382	59	2,5	30471147
346	439013	RUEDESHEIM AM RHEIN, ST.	10289	999	9,7	51457335
347	433012	RUESSELSHEIM, ST.	59640	11608	19,5	58352421
348	533013	RUNKEL, ST.	8778	209	2,4	43719181
349	432021	SCHAAFHEIM	7678	549	7,2	32176278
350	633023	SCHAUENBURG	9888	235	2,4	30725882
351	632019	SCHENKLENGSFELD	4546	33	0,7	63785092
352	439014	SCHLANGENBAD	5918	338	5,7	36509277
353	535015	SCHLITZ, ST.	9405	274	2,9	142072933
354	435025	SCHLUECHTERN, ST.	14253	479	3,4	113267421
355	434009	SCHMITTEN	7563	604	8,0	35497314
356	532018	SCHOEFFENGRUND	5580	91	1,6	34065999
357	435026	SCHOENECK	10554	1504	14,3	21494549
358	535016	SCHOTTEN, ST.	9525	153	1,6	133536745
359	634021	SCHRECKSBACH	3081	4	0,1	36604822
360	436011	SCHWALBACH AM TAUNUS, ST.	15417	2026	13,1	6475274

GEMEINDEN IN ALPHABETISCHER REIHENFOLGE AM 31.12.82

LFD. NR.	GEMEINDE- SCHLUESSELNR.	GEMEINDE	WOHNBE- VOELKERUNG AM 31.12.82	DARUNTER NICHTDEUTSCHE ANZAHL	V.H.	GEMARKUNGS- FLAECHE IN QM AM 01.01.82	EIN- WOHNER JE QKM
361	634022	SCHWALMSTADT, ST.	18009	444	2,5	84743490	213
362	535017	SCHWALMTAL	3148	35	1,1	54380203	58
363	634023	SCHWARZENBORN, ST.	1402	48	3,4	26929854	52
364	432022	SEEHEIM-JUGENHEIM	16368	997	6,1	27984044	585
365	438013	SELIGENSTADT, ST.	16969	1317	7,8	30869302	550
366	533014	SELTERS (TAUNUS)	6556	229	3,5	40449580	162
367	437015	SENSBACHTAL	1086	10	0,9	33935172	32
368	532019	SIEGBACH	2885	30	1,0	29077111	99
369	532020	SINN	6062	396	6,5	18769453	323
370	435027	SINN TAL	9544	308	3,2	111853869	85
371	633024	SOEHREWALD	4714	86	1,8	58951925	80
372	532021	SOLMS, ST.	12649	804	6,4	34028754	372
373	636011	SONTRAY, ST.	8937	377	4,2	111342697	80
374	634024	SPANGENBERG, ST.	6489	287	4,4	97697737	66
375	534018	STADTALLENDORF, ST.	20013	4106	20,5	78296441	256
376	531017	STAUFENBERG, ST.	7330	445	6,1	28109031	261
377	534019	STEFFENBERG	4179	166	4,0	24310947	172
378	435028	STEINAU AN DER STRASSE, ST.	10402	493	4,7	104865534	99
379	434010	STEINBACH (TAUNUS), ST.	9719	825	8,5	4403721	2209
380	433013	STOCKSTADT AM RHEIN	4963	475	9,6	18704743	265
381	436012	SULZBACH (TAUNUS)	6302	498	7,9	7847539	803
382	631023	TANN (HOEN), ST.	4989	52	1,0	60443906	83
383	439015	TAUNUSSTEIN, ST.	25866	1750	6,8	67021467	386
384	433014	TREBUR	10951	562	5,1	50139389	218
385	633025	TRENDELBURG, ST.	5722	32	0,6	69341609	83
386	635018	TWISTETAL	4567	67	1,5	74004170	62
387	535018	ULRICHSTEIN, ST.	3159	52	1,6	65614054	48
388	434011	USINGEN, ST.	10886	736	6,8	55857337	195
389	633026	VELLMAR, ST.	16584	561	3,4	13958550	1188
390	431020	VIERNHEIM, ST.	29449	3544	12,0	48402587	608
391	533015	VILLMAR	6404	151	2,4	43098024	149
392	635019	VOEHL	5769	104	1,8	98797780	58
393	635020	VOLKMARSEN, ST.	6387	134	2,1	67455890	95
394	634025	WABERN	7511	101	1,3	51383738	146
395	435029	WAECHTERSBACH, ST.	10493	749	7,1	50734581	207
396	633027	WAHLBURG	3335	37	1,1	11427632	292
397	431021	WALD-MICHELBACH	10757	768	7,1	74349299	145
398	533016	WALDBRUNN (WESTERWALD)	5147	253	4,9	29736468	173
399	635021	WALDECK, ST.	7018	106	1,5	115741528	61
400	439016	WALDEMS	4666	127	2,7	36694296	127
401	636012	WALDKAPPEL, ST.	5152	25	0,5	96470108	53
402	532022	WALDSOLMS	4119	101	2,5	44764083	92
403	439017	WALLUF	5342	314	5,9	6740715	793
404	636013	WANFRIED, ST.	5147	50	1,0	46902394	110
405	535019	WARTENBERG	3503	55	1,6	39543675	89
406	636014	WEHRETTAL	5305	62	1,2	38907987	136
407	434012	WEHRHEIM	7180	415	5,8	38377107	187
408	533017	WEILBURG, ST.	12240	555	4,5	57391483	213
409	533018	WEILMUNSTER	9037	488	5,4	77364966	117
410	434013	WEILROD	5769	181	3,1	71152927	81
411	534020	WEIMAR	6203	61	1,0	47060827	132
412	533019	WEINBACH	4575	40	0,9	37656167	121
413	636015	WEISSENBOURN	1182	8	0,7	15595702	76
414	432023	WEITERSTADT	19558	2216	11,3	34397743	569
415	531018	WETTERBERG	11481	321	2,8	42972493	267
416	534021	WETTER (HESSEN), ST.	8986	171	1,9	104574498	86
417	532023	WETZLAR, ST.	50830	5643	11,1	75612874	672
418	414000	WIESBADEN, LANDESH.-ST.	273703	31599	11,5	204014535	1342
419	632020	WILDECK	5815	74	1,3	39792828	146
420	635022	WILLINGEN (UPLAND)	6294	203	3,2	80191170	78
421	634026	WILLINGSHAUSEN	5052	30	0,6	59933341	84
422	636016	WITZENHAUSEN, ST.	16804	830	4,9	126696920	133
423	440024	WOELFERSHEIM	8168	244	3,0	43148040	189
424	440025	WOELLSTADT	4969	220	4,4	15384724	323
425	534022	WOHRATAL	2136	14	0,7	30666356	70
426	633028	WOLFHAGEN, ST.	12399	401	3,2	111943420	111
427	633029	ZIERENBERG, ST.	6562	207	3,2	86572108	76
428	634027	ZWESTEN	3251	59	1,8	39453335	82
429	431022	ZWINGENBERG, ST.	5184	225	4,3	5619178	922

GEMEINDEN NACH DER WOHNBEVÖLKERUNGSZAHL AM 31.12.82

LFD. NR.	GEMEINDE- SCHLUESSELNR.	GEMEINDE	WOHNBE- VÖLKERUNG AM 31.12.82	DARUNTER NICHTDEUTSCHE ANZAHL	V.H.	GEMARKUNGS- FLÄCHE IN QM AM 01.01.82	EIN- WOHNER JE QKM
1	412000	FRANKFURT AM MAIN, ST.	620186	131008	21,1	249045557	2490
2	414000	WIESBADEN, LANDESH.-ST.	273703	31599	11,5	204014535	1342
3	611000	KASSEL, ST.	192338	16769	8,7	106950908	1798
4	411000	DARMSTADT, ST.	138577	14784	10,7	122358229	1133
5	413000	OFFENBACH AM MAIN, ST.	109246	20597	18,9	44846479	2436
6	435014	HANAU, ST.	86261	14974	17,4	76947835	1121
7	534014	MARBURG, UNIV.-STADT	79300	5377	6,8	123939964	640
8	531005	GIESSEN, UNIV.-STADT	74757	5892	7,9	72554513	1030
9	433012	RUESSELSHEIM, ST.	59640	11608	19,5	58352421	1022
10	631009	FULDA, ST.	56581	4436	7,8	104029295	544
11	434001	BAD HOMBURG V.D.HOEHE, ST.	50877	5950	11,7	51148845	995
12	532023	WETZLAR, ST.	50830	5643	11,1	75612874	672
13	434008	OBERURSEL (TAUNUS), ST.	38935	3771	9,7	44976076	866
14	438002	DREIEICH, ST.	38651	4353	11,3	53341198	725
15	435019	MAINTAL, ST.	37257	4817	12,9	32395610	1150
16	438011	RODGAU, ST.	36418	3264	9,0	65042752	560
17	438009	NEU-ISENBURG, ST.	35301	4945	14,0	24293675	1453
18	436007	HUFHEIM AM TAUNUS, ST.	33503	2466	7,4	57366568	584
19	431002	BENSHEIM, ST.	33054	2337	7,1	57855498	571
20	431013	LAMPERTHEIM, ST.	30929	2281	7,4	71993479	430
21	433008	MUERFELDEN-WALLDURF, ST.	30227	4786	15,8	44435299	680
22	431020	VIERNHEIM, ST.	29449	3544	12,0	48402587	608
23	533009	LIMBURG A.D.LAHN, ST.	28720	1724	6,0	45138732	636
24	438006	LANGEN, ST.	28539	5290	11,5	29116600	980
25	432002	BAD HERSFELD, ST.	28252	1284	4,5	73809943	383
26	440002	BAD NAUHEIM, ST.	26933	2720	10,1	32541370	828
27	436008	KELKHEIM (TAUNUS), ST.	26884	2391	8,9	30760697	874
28	439015	TAUNUSSTEIN, ST.	25866	1750	6,8	67021467	386
29	440003	BAD VILBEL, ST.	25773	2467	9,6	25645038	1005
30	438001	DIETZENBACH, ST.	25499	5073	19,9	21672391	1177
31	440008	FRIEDBERG (HESSEN), ST.	24300	1865	7,7	50179936	484
32	438008	MUEHLHEIM AM MAIN, ST.	24183	2577	10,7	20734302	1167
33	431011	HEPPENHEIM (BERGSTR.), ST.	24174	1748	7,2	52123578	464
34	436005	HATTEKSHEIM AM MAIN, ST.	23714	3453	14,6	15811181	1500
35	432018	PFUNGSTADT, ST.	23575	2268	9,6	42525942	554
36	434002	FRIEDRICHS DORF, ST.	23566	2018	8,6	30162449	781
37	636003	ESCHWEGE, ST.	23509	798	3,4	63225943	372
38	532006	DILLENBURG, ST.	23191	1416	6,1	83838132	277
39	438012	ROEDERMARK, ST.	22546	2055	9,1	30014806	751
40	635015	KORBACH, ST.	22389	1406	6,3	123976729	181
41	633003	BAUNATAL, ST.	21841	723	3,3	38282297	571
42	433006	GROSS-GERAU, ST.	21833	3027	13,9	54462137	401
43	440005	BUTZBACH, ST.	21284	1352	6,4	106599727	200
44	532012	HERBORN, ST.	21268	1592	7,5	63751584	334
45	438010	OBERTSHAUSEN, ST.	20943	3214	15,3	13561297	1544
46	432008	GRIESHEIM, ST.	20337	2755	13,5	21414264	950
47	534018	STADTALLENDORF, ST.	20013	4106	20,5	78296441	256
48	432023	WEITERSTADT	19558	2216	11,3	34397743	569
49	439008	IDSTEIN, ST.	19111	2030	10,6	79621214	240
50	432010	GROSS-UMSTADT, ST.	18950	1861	9,8	86800210	218
51	436001	BAD SÜDEN AM TAUNUS, ST.	18254	1911	10,5	12445863	1466
52	435010	GELNHAUSEN, ST.	18172	1225	6,7	45207183	402
53	435006	BRUCHKOBEL, ST.	18042	1050	5,8	29663934	608
54	440012	KARBEN, ST.	18017	1058	5,9	43954622	410
55	634022	SCHWALMSTADT, ST.	18009	444	2,5	84743490	213
56	532011	HATGER, ST.	17992	1329	7,4	106647988	169
57	433011	RIEDSTADT	17842	1195	6,7	73752700	242
58	436003	ESCHBORN, ST.	17724	2034	11,5	12137349	1460
59	434006	KRONBERG IM TAUNUS, ST.	17675	1580	8,9	18624202	949
60	535001	ALSFELD, ST.	17626	598	3,4	129688611	136
61	438005	HEUSENSTAMM, ST.	17346	1372	7,9	19030724	912
62	440004	BUEDELINGEN, ST.	17258	824	4,8	122835285	140
63	438013	SELIGENSTADT, ST.	16969	1317	7,8	30869302	550
64	636016	WITZENHAUSEN, ST.	16804	830	4,9	126696920	133
65	633026	VELLMAR, ST.	16584	561	3,4	13958550	1188
66	635002	AROLDEN, ST.	16549	1604	9,7	126316768	131
67	434005	KOENIGSTEIN IM TAUNUS, ST.	16473	1964	11,9	25065172	657
68	436004	FLOERSHEIM AM MAIN, ST.	16451	1648	10,0	22963271	717
69	635011	FRANKENBERG (EDER), ST.	16371	550	3,4	124867984	131
70	432022	SEEHEIM-JUGENHEIM	16368	997	6,1	27984044	585
71	432019	REINHEIM, ST.	16208	996	6,1	27705122	585
72	440016	NIDDA, ST.	16208	680	4,2	118346805	137
73	439003	ELTVILLE AM RHEIN, ST.	15712	1004	6,4	46773391	336
74	635003	BAD WILDUNGEN, ST.	15558	1095	7,0	120077820	130
75	436011	SCHWALBACH AM TAUNUS, ST.	15417	2026	13,1	6475274	2379
76	534011	KIRCHHAIN, ST.	15382	708	4,6	90922501	169
77	436006	HOCHHEIM AM MAIN, ST.	15365	1098	7,1	19428437	791
78	632003	BEBRA, ST.	15331	1077	7,0	95767506	164
79	433005	GINSHEIM-GUSTAVSBURG	15259	2039	13,4	13938612	1095
80	634005	FRITZLAR, ST.	15253	496	3,3	88789650	172
81	632018	ROTENBURG A.D.FULDA, ST.	14578	441	3,0	79787735	183
82	534004	BIEDENKOPF, ST.	14517	825	5,7	90329263	161
83	535011	LAUTERBACH (HESSEN), ST.	14494	750	5,2	102003973	142
84	531014	POHLHEIM, ST.	14337	1070	7,5	37995763	377
85	435021	NIDDERAU, ST.	14263	519	3,6	46769308	305
86	631015	HUENFELD, ST.	14255	309	2,2	119773920	119
87	435025	SCHLUEDERTERN, ST.	14253	479	3,4	113267421	126
88	431005	BUERSTADT, ST.	14201	819	5,8	34467554	412
89	437011	MICHELSTADT, ST.	14184	1182	8,3	86972845	163
90	634009	HOMBERG (EFZE), ST.	14153	362	2,6	99926727	142

GEMEINDEN NACH DER WOHNBEVÖLKERUNGSAZHL AM 31.12.82

LFD. NR.	GEMEINDE- SCHLUESSELNR.	GEMEINDE	WOHNBE- VÖLKERUNG AM 31.12.82	DARUNTER NICHTDEUTSCHE ANZAHL	V.H.	GEMARKUNGS- FLÄCHE IN QM AM 01.01.82	EIN- WOHNER JE QKM
91	634001	BORKEN (HESSEN), ST.	14066	505	3,6	82264859	171
92	432002	BADENHAUSEN, ST.	13907	2023	14,5	66855730	208
93	633013	HOFGEISMAR, ST.	13681	555	4,1	86347449	158
94	433007	KELSTERBACH, ST.	13635	3100	22,7	15268571	893
95	636006	HESSISCH LICHTENAU, ST.	13577	427	3,1	105852012	128
96	438004	HAINBURG	13510	1141	8,4	15938170	848
97	631017	KUENZELL	13231	256	1,9	30267543	437
98	634014	MELSUNGEN, ST.	13223	742	5,6	63699926	210
99	432004	DIEBURG, ST.	13151	768	5,8	23602196	557
100	432014	MUEHLTAL	12897	827	6,4	25331468	509
101	432016	OBER-RANSTADT, ST.	12866	1325	10,3	41879267	307
102	633009	FULDATAL	12788	301	2,4	33635611	380
103	631020	PETERSBERG	12775	287	2,2	35513489	360
104	532021	SOLMS, ST.	12649	804	6,4	34028754	372
105	435009	FREIGERICHT	12612	517	4,1	33421268	377
106	633028	WOLFHAGEN, ST.	12399	401	3,2	111943420	111
107	436002	EPFSTEIN, ST.	12266	892	7,3	24196549	507
108	533017	WEILBURG, ST.	12240	555	4,5	57391483	213
109	433002	BISCHUFSHEIM	12117	1667	13,8	9013987	1345
110	439004	GEISENHEIM, ST.	12004	778	6,5	40336653	298
111	531008	HUNGEN, ST.	11931	432	3,6	86751870	138
112	633017	LOHFELDEN	11887	584	4,9	16492438	721
113	533003	BAD CAMBERG, ST.	11686	537	4,6	54662660	214
114	435023	RODENBACH	11660	705	6,0	16714757	698
115	534007	DAUTHETAL	11625	1095	9,4	72035668	161
116	531003	BUSECK	11590	480	4,1	38692113	300
117	435002	BAD SODEN-SALMUENSTER, ST.	11528	1096	9,5	58609208	197
118	439011	NIEDERNHAUSEN	11507	755	6,6	35247495	326
119	531018	WETTENBERG	11481	321	2,8	42972493	267
120	433010	RAUNHEIM, ST.	11401	1925	16,9	13016034	876
121	531006	GRUENBERG, ST.	11298	297	2,6	89242584	127
122	532001	ASSLAR, ST.	11281	925	8,2	43493676	259
123	531011	LICH, ST.	11278	525	4,7	77644354	145
124	634003	FELSBERG, ST.	11242	332	3,0	83281834	135
125	432015	MUENSTER	11176	816	7,3	20782980	538
126	534010	GLADENBACH, ST.	11128	476	4,3	72280145	154
127	435007	EKLENSEE	11023	1231	11,2	18592127	593
128	439012	DESTRICH-WINKEL, ST.	11011	672	6,1	59512198	185
129	531012	LINDEN, ST.	11001	598	5,4	22786235	483
130	435012	GRUENDAU	10977	534	4,9	67685602	162
131	433014	TREBUR	10951	562	5,1	50139389	218
132	434011	USINGEN, ST.	10886	736	6,8	55857337	195
133	432020	ROSSDORF	10817	669	6,2	20601050	525
134	433003	BUETTELBOHN	10767	693	6,4	30110558	359
135	533007	HADAMAR, ST.	10761	569	5,3	40955820	263
136	431021	WALD-MICHELBACH	10757	768	7,1	74349299	145
137	431016	LORSCH, ST.	10755	461	4,3	25230815	426
138	437006	ERBACH, ST.	10721	956	8,9	61534711	174
139	633015	KAUFUNGEN	10626	418	3,9	26093715	407
140	435026	SCHOENECK	10554	1504	14,3	21494549	491
141	631018	NEUHOF	10528	627	6,0	90263411	117
142	435029	WAECHTERSBAACH, ST.	10493	749	7,1	50734581	207
143	435017	LANGENSELBOLD	10440	581	5,6	26255818	398
144	435028	STEINAU AN DER STRASSE, ST.	10402	493	4,7	104865534	99
145	432011	GROSS-ZIMMERN	10385	1279	12,3	23766421	500
146	431004	BIRKENAU	10316	596	5,8	24572746	420
147	439013	RUEDESHEIM AM RHEIN, ST.	10289	999	9,7	51457535	200
148	531009	LANGGOENS	10168	698	6,0	52497523	194
149	636001	BAD SODDEN-ALLENDORF, ST.	10023	188	1,9	74109591	135
150	633020	NIESTETAL	9939	324	3,3	22186645	448
151	633023	SCHAUENBURG	9888	235	2,4	30725882	322
152	531002	BIEBERTAL	9883	223	2,3	43924306	225
153	440023	ROSBACH V.D.HOEHE, ST.	9769	832	8,5	45326389	216
154	434010	STEINBACH (TAUNUS), ST.	9719	825	8,5	4403721	2209
155	532003	BAAUNFELS, ST.	9646	388	4,0	47102311	205
156	531010	LAUBACH, ST.	9563	654	6,8	97013931	99
157	435027	SINNALT	9544	308	3,2	111853669	85
158	535016	SCHOTTEN, ST.	9525	153	1,6	133536745	71
159	439002	BAD SCHWALBACH, ST.	9501	880	9,3	40272373	236
160	431007	FUERTH	9454	662	7,0	38413008	246
161	532009	ESCHENBURG	9420	417	4,4	45724364	206
162	535015	SCHLITZ, ST.	9405	274	2,9	142672933	66
163	436009	KRIFTAL	9361	1102	11,8	67577704	1385
164	433009	NAUHEIM	9358	994	10,6	13771958	680
165	533018	WEILMUENSTER	9037	488	5,4	77364966	117
166	633008	FULDABRUECK	9006	183	2,0	17852123	505
167	534021	WETTER (HESSEN), ST.	8986	171	1,9	104574498	86
168	434007	NEU-ANSPACH	8939	514	5,8	36140657	247
169	636011	SONTRA, ST.	8937	377	4,2	111342697	80
170	632009	HERINGEN (WERRA), ST.	8914	112	1,3	61211621	146
171	440001	ALTENSTADT	8879	561	6,3	30072157	295
172	438003	EGELSBACH	8877	707	8,0	14807811	599
173	535013	MUECKE	8846	102	1,2	86238080	103
174	533008	HUENFELDEN	8816	194	2,2	62702099	141
175	533013	KUNKEL, ST.	8778	209	2,4	43719181	201
176	531013	LOLLAR, ST.	8660	1291	14,9	21897139	395
177	532008	EHRINGSHAUSEN	8651	824	9,5	45460524	190
178	437009	HOECHST I.ODW.	8460	840	9,9	30511407	277
179	534016	NEUSTADT (HESSEN), ST.	8425	789	9,4	56873437	148
180	431017	MOERLENBACH	8417	626	7,4	27196684	309

GEMEINDEN NACH DER WOHNBEVÖLKERUNGSZAHL AM 31.12.82

LFD. NR.	GEMEINDE- SCHLÜSSELNR.	GEMEINDE	WOHNBE- VÖLKERUNG AM 31.12.82	DARUNTER NICHTDEUTSCHE ANZAHL	V.H.	GEMARKUNGS- FLÄCHE IN QM AM 01.01.82	EIN- WOHNER JE QKM
181	435001	BAD ORB, ST.	8353	253	3,0	47782531	175
182	531016	REISKIRCHEN	8285	242	2,9	44984840	184
183	534003	BAD ENDBACH	8259	134	1,6	39842037	207
184	532014	HUETTENBERG	8254	247	3,0	40734454	203
185	435018	LINSENGERICHT	8208	240	2,9	29823108	275
186	431019	RIMBACH	8196	384	4,7	23152584	354
187	440024	WOELFERSHEIM	8168	244	3,0	43148040	189
188	440017	NIDDATAL, ST.	8147	230	2,8	40180492	203
189	431003	BIBLIS	8092	365	4,5	40434947	200
190	437001	BAD KOENIG, ST.	8089	527	6,5	46718281	173
191	433004	GERNSHEIM, ST.	8048	540	6,7	40118199	201
192	534008	EBSDORFERGRUND	7979	139	1,7	72853783	110
193	631006	EICHENZELL	7897	140	1,8	55960619	141
194	440019	ORTENBERG, ST.	7852	208	2,6	54721013	143
195	533004	DORNBURG	7808	240	3,1	33204217	235
196	532015	LAHNNAU	7719	229	3,0	23940479	322
197	432021	SCHAAFFHEIM	7678	549	7,2	32176278	239
198	440007	FLURSTADT	7624	227	3,0	39597169	193
199	437013	REICHELSHHEIM (ODENWALD)	7620	641	8,4	58204208	131
200	439007	HUENSTETTEN	7618	263	3,5	50551895	151
201	631008	FLIEDEN	7605	161	2,1	49660701	153
202	434009	SCHMITTEN	7563	604	8,0	35497314	213
203	636004	GROSSALMERODE, ST.	7555	109	1,4	37623703	201
204	634025	WABERN	7511	101	1,3	51383738	146
205	633001	AHNATAL	7412	123	1,7	18058872	410
206	634007	GUDENSBERG, ST.	7411	210	2,8	46492555	159
207	535009	HOMBERG (OHMI), ST.	7398	357	4,8	88021910	84
208	531007	HEUCHELHEIM	7355	442	6,0	10580120	695
209	531017	STAUFENBERG, ST.	7330	445	6,1	28109031	261
210	634004	FRIELENDORF	7329	35	0,5	85822353	85
211	631011	GRUSSENLUEDER	7326	84	1,1	73926976	99
212	434012	WEHRHEIM	7180	415	5,8	38377107	187
213	435003	BIEBERGEMUEND	7035	176	2,5	78533587	90
214	635021	WALDECK, ST.	7018	106	1,5	115741528	61
215	631007	EITERFELD	7010	126	1,8	89832076	78
216	633014	IMMENHAUSEN, ST.	6993	205	2,9	28559341	245
217	440009	GEDERN, ST.	6917	412	6,0	75241920	92
218	533006	ELZ	6913	442	6,4	16867248	410
219	633005	CALDEN	6905	73	1,1	54837775	126
220	431014	LAUTERTAL (ODENWALD)	6901	138	2,0	30760856	224
221	634017	NEUKIRCHEN, ST.	6882	100	1,5	66274867	104
222	435015	HASSELROTH	6879	789	11,5	18922425	364
223	634002	EDERMUENDE	6844	175	2,6	25822445	265
224	437002	BEERFELDEN, ST.	6793	560	8,2	71176918	95
225	437004	BREUBERG, ST.	6701	1086	16,2	30762704	218
226	438007	MAINHAUSEN	6692	430	6,4	17873841	374
227	436010	LIEDERBACH	6685	797	11,9	62032226	1078
228	432001	ALSBACH-HAEHNLEIN	6681	331	5,0	15780861	423
229	532010	GREIFENSTEIN	6624	237	3,6	67424272	98
230	633029	ZIERENBERG, ST.	6562	267	3,2	86572108	76
231	533014	SELTERS (TAUNUS)	6556	229	3,5	40449580	162
232	634024	SPANGENBERG, ST.	6489	287	4,4	97697737	66
233	439005	HEIDENROD	6488	248	3,8	95988203	68
234	439001	AARBERGEN	6470	987	15,3	33942103	191
235	635009	EDERTAL	6417	225	3,5	115718847	55
236	533015	VILLMAR	6404	151	2,4	43098024	149
237	435011	GROSSKROTZENBURG	6392	568	7,9	7443488	859
238	635020	VOLKMAKSEN, ST.	6387	134	2,1	67455890	95
239	633006	EMSTAL	6359	180	2,8	38681643	164
240	436012	SULZBACH (TAUNUS)	6302	498	7,9	7847539	803
241	635022	WILLINGEN (UPLAND)	6294	203	3,2	80191170	78
242	534006	COELBE	6264	100	1,6	26665071	235
243	432006	ERZHAUSEN	6233	675	10,8	7407208	841
244	534005	BREIDENBACH	6219	595	9,6	44829254	139
245	534020	WEIMAR	6203	61	1,0	47060827	132
246	532005	DIETZHOELZTAL	6154	427	6,9	37444939	164
247	533002	BRECHEN	6108	153	2,5	24876397	245
248	531004	FERNWALD	6090	241	4,0	21565788	282
249	433001	BIEBESHEIM AM RHEIN	6069	655	10,8	18684178	325
250	532020	SINN	6062	396	6,5	18769453	323
251	534012	LAHNTAL	5995	240	4,0	40475799	148
252	631010	GERSFELD (RHOEN), ST.	5926	159	2,7	89259991	66
253	439014	SCHLANGENBAD	5918	338	5,7	36509277	162
254	636007	MEINHARD	5917	77	1,3	39628515	149
255	633012	HELSA	5883	93	1,6	25731234	229
256	440021	REICHELSHHEIM (WETTERAU), ST.	5882	238	4,0	27589995	213
257	439006	HOHENSTEIN	5871	148	2,5	63777453	92
258	437010	LUTZELBACH	5842	346	5,9	35458901	165
259	633010	GREBENSTEIN, ST.	5834	116	2,0	49863742	117
260	632020	WILDECK	5815	74	1,3	39792828	146
261	635008	DIEMELSTADT, ST.	5793	242	4,2	82617790	70
262	434013	WEILROD	5769	181	3,1	71152927	81
263	635019	VOEHL	5769	104	1,8	98797780	58
264	633025	TRENDELBURG, ST.	5722	32	0,6	69341609	83
265	435004	BIRSTEIN	5714	53	0,9	86629286	66
266	632012	LUDWIGSAU	5709	52	0,9	111902991	51
267	631002	BURGHAN	5689	117	2,1	65052718	87
268	432017	OTZBERG	5671	214	3,8	41935201	135
269	532018	SCHOEFFENGRUND	5580	91	1,6	34065999	164
270	631016	KALBACH	5436	71	1,3	70704950	77

GEMEINDEN NACH DER WOHNBEVÖLKERUNGSZAHL AM 31.12.82

LFD. NR.	GEMEINDE- SCHLÜSSELNR.	GEMEINDE	WOHNBE- VÖLKERUNG AM 31.12.82	DARÜNTER NICHTDEUTSCHE ANZAHL	V.H.	GEMARKUNGS- FLÄCHE IN QM AM 01.01.82	EIN- WOHNER JE QKM
271	440006	ECHZELL	5393	194	3,6	37619059	143
272	439017	WALLUF	5342	314	5,9	6740715	793
273	636014	WEHRETAU	5305	62	1,2	38907987	136
274	432005	EPPERTSHAUSEN	5293	427	8,1	13086507	404
275	434003	GLASHUETTEN	5280	472	8,9	27068970	195
276	634011	KNUELLWALD	5264	36	0,7	100550043	52
277	632015	NIEDERAULA	5231	193	3,7	64185274	81
278	431022	ZWINGENBERG, ST.	5184	225	4,3	5619178	922
279	636012	WALDKAPPEL, ST.	5152	25	0,5	96470108	53
280	533016	WALDBRUNN (WESTERWALD)	5147	253	4,9	29736468	173
281	636013	WANFRIED, ST.	5147	50	1,0	46902394	110
282	534013	LOHRA	5131	75	1,5	49081437	105
283	631013	HOFBIEBER	5122	60	1,2	87183699	59
284	635007	DIEHELSEE	5108	56	1,1	121704302	42
285	635004	BATTENBERG (EDER), ST.	5060	279	5,5	64733215	78
286	634026	WILLINGSHAUSEN	5052	30	0,6	59933341	84
287	531015	RABENAU	5035	96	1,9	43400578	116
288	440018	ÜBER-MÖRLEN	5018	182	3,6	37640009	133
289	631023	TANN (KHÖN), ST.	4989	52	1,0	60443906	83
290	632016	PHILIPPSTHAL (WERRA)	4980	48	1,0	21312311	234
291	440025	WOELLSTADT	4969	220	4,4	15384724	323
292	433013	STOCKSTADT AM RHEIN	4963	475	9,6	18704743	265
293	633018	NAUMBURG, ST.	4951	117	2,4	66181718	75
294	431015	LINDENFELS, ST.	4925	328	6,7	21C90895	234
295	431006	EINHAUSEN	4832	127	2,6	26666672	181
296	440015	MUENZENBERG, ST.	4814	96	2,0	31640882	152
297	532016	LEUN, ST.	4814	104	2,2	28664915	168
298	634018	NIEDENSTEIN, ST.	4807	71	1,5	30621027	157
299	435020	NEUBERG	4789	297	6,2	10544415	454
300	532007	ORIEDORF	4787	363	7,6	47546719	101
301	535007	GREBENHAIN	4787	75	1,6	91625709	52
302	532017	MITTENAAK	4775	234	4,9	35174554	136
303	534001	AMONENBURG, ST.	4772	31	0,6	43953767	109
304	633011	HABICHTSWALD	4744	55	1,2	28148633	169
305	635006	BURGWALD	4743	44	0,9	41301460	115
306	533001	BESELICH	4742	256	5,4	31533484	150
307	633007	ESPEAU	4739	90	1,9	13592997	349
308	633024	SOEHREWALD	4714	86	1,8	58951925	80
309	435005	BRACHTTAL	4687	185	3,9	30851512	152
310	439016	WALDEMS	4666	127	2,7	36694296	127
311	439010	LORCH, ST.	4647	176	3,8	54654244	85
312	437003	BRENSBACH	4628	194	4,2	23174580	200
313	631012	HILDERS	4609	77	1,7	70385325	65
314	634008	GUXHAGEN	4589	59	1,3	26270077	175
315	533019	WEINBACH	4575	40	0,9	37656167	121
316	635018	WISTETAL	4567	67	1,5	74004170	62
317	632019	SCHENKLENGSFELD	4546	33	0,7	63785092	71
318	535008	HERBSTEIN, ST.	4542	75	1,7	79996536	57
319	533011	MENGERSKIRCHEN	4533	179	3,9	30819167	147
320	532004	BREITSCHEID	4518	120	2,7	31745861	142
321	635013	HAINA (KLOSTER)	4517	70	1,5	91274901	49
322	432013	MODAUTAL	4512	137	3,0	31795190	142
323	632001	ALHEIM	4504	28	0,6	63846973	71
324	633022	REINHARDSHAGEN	4490	36	0,8	12983807	346
325	432003	BICKENBACH	4457	297	6,7	9286758	480
326	635001	ALLENDOFF (EDER)	4399	297	6,8	41793699	105
327	633002	BAD KARLSHAFEN, ST.	4390	198	4,5	14853179	296
328	635016	LICHTENFELS, ST.	4375	34	0,8	96725142	45
329	532013	HOHENAHR	4275	39	0,9	45659483	94
330	533010	LOHNBERG	4275	130	3,0	33823850	126
331	534017	RAUSCHENBERG, ST.	4244	25	0,6	67324280	63
332	534019	STEFFENBERG	4179	166	4,0	24310947	172
333	634013	MALSFELD	4126	136	3,3	34488774	120
334	532022	WALDSOLMS	4119	101	2,5	44764083	92
335	440014	LIMESHAHN	4104	249	6,1	12513204	328
336	434004	GRAEVENWIESBACH	4057	238	5,9	43159236	94
337	431012	HIKSCHHORN (NECKAR), ST.	4014	441	11,0	30845143	130
338	440020	RANSTADT	3943	95	2,4	34251070	115
339	632011	KIRCHHEIM	3917	117	3,0	50641722	77
340	431008	GORXHEIMERTAL	3911	111	2,8	10453847	374
341	431018	NECKARSTEINACH, ST.	3910	115	2,9	22060441	177
342	631014	HOSENFELD	3896	24	0,6	50713252	77
343	634015	MORSCHEN	3884	67	1,7	47938812	81
344	432009	GROSS-BIEBERAU, ST.	3825	262	6,8	18271050	209
345	631004	EBERSBURG	3806	30	0,8	37053875	103
346	636008	MEISSNER	3783	46	1,2	44807180	84
347	534009	FRONHAUSEN	3662	39	1,1	27883708	131
348	440022	ROCKENBERG	3660	91	2,5	16143081	227
349	633004	BREUNA	3604	14	0,4	40468183	89
350	636010	RINGGAU	3591	11	0,3	66791980	54
351	432012	MESSER	3588	235	6,5	14698367	244
352	435013	HAMMERSBACH	3582	97	2,7	20148251	178
353	531001	ALLENDOFF (LUMDA), ST.	3550	33	0,9	22010436	161
354	635012	GEMUNDEN (WOHRA), ST.	3540	87	2,5	58672693	60
355	534015	MUENCHHAUSEN	3526	9	0,3	41543865	85
356	633016	LIEBENAU, ST.	3520	14	0,4	48871165	72
357	535019	WARTENBERG	3503	55	1,6	39543675	89
358	633021	OBKESER	3503	19	0,5	41162377	85
359	632010	HOENRODA	3500	26	0,7	35743267	98
360	431010	GROSS-ROHRHEIM	3429	146	4,3	19559968	175

GEMEINDEN NACH DER WOHNBEVÖLKERUNGSAHLE AM 31.12.82

LFD. NR.	GEMEINDE- SCHLÜSSELNR.	GEMEINDE	WOHNBE- VÖLKERUNG AM 31.12.82	DARUNTER NICHTDEUTSCHE ANZAHL	V.H.	GEMARKUNGS- FLÄCHE IN QM AM 01.01.82	EIN- WOHNER JE QKM
361	439009	KIEDRICH	3424	152	4,4	12342417	277
362	634016	NEUENTAL	3406	25	0,7	38649445	88
363	435016	JOSSGRUND	3401	69	2,0	50737978	67
364	632007	HAUNECK	3392	61	1,8	17746612	191
365	534002	ANGELBURG	3382	104	3,1	16718250	202
366	632013	NENTERSHAUSEN	3371	96	2,8	57064649	59
367	634019	OBERAULA	3370	47	1,4	43906437	77
368	635014	HATZFELD (EDER), ST.	3349	106	3,2	58515538	57
369	633027	WAHLBURG	3335	37	1,1	11427632	292
370	634027	ZWESTEN	3251	59	1,8	39453335	82
371	535010	KIRTORF, ST.	3245	50	1,5	79879267	41
372	437005	BROMBACHTAL	3229	161	5,0	20436314	158
373	632008	HAUNETAL	3188	61	1,9	54907279	58
374	636005	HERLESCHAUSEN	3187	109	3,4	59528244	54
375	634006	GILSERBERG	3173	10	0,3	61580979	52
376	535004	FRIENSTEINAU	3167	11	0,3	65671812	48
377	535018	ULRICHSTEIN, ST.	3159	52	1,6	65614054	46
378	535017	SCHWALMTAL	3148	35	1,1	54380203	58
379	535003	FELDTAL	3137	86	2,7	55688743	56
380	435022	NIEDERDORFELDEN	3125	285	9,1	6552414	477
381	532002	BISCHOFFEN	3122	76	2,4	35368057	88
382	635010	FRANKENAU, ST.	3102	25	0,8	57291505	54
383	634021	SCHRECKSBACH	3081	4	0,1	36604822	84
384	632014	NEUENSTEIN	2989	14	0,5	64842200	46
385	431009	GRASELLENBACH	2984	215	7,2	22873554	130
386	440010	GLAUBURG	2977	55	1,8	12664738	235
387	535005	GEMUNDEN (FELDA)	2930	39	1,3	5495754	53
388	634010	JESBERG	2902	119	4,1	49771107	58
389	535006	GREBENAU, ST.	2886	35	1,2	55376796	52
390	532019	SIEGBACH	2885	30	1,0	29077111	99
391	535014	ROMROD, ST.	2842	58	2,0	54425440	52
392	435024	RONNEBURG	2821	89	3,2	14251776	198
393	440011	HIRZENHAIN	2759	266	9,6	16088551	171
394	437007	FRAENKISCH-CRUMBACH	2723	50	1,8	16096339	169
395	631003	DIPPERZ	2618	87	3,3	30079926	87
396	632017	KUNSHAUSEN	2592	33	1,3	37654080	69
397	533012	MERENBERG	2580	61	2,4	23094889	112
398	631001	BAD-SALZSCHLIEF	2541	62	2,4	13039442	195
399	634012	KOERLE	2512	13	0,5	17491721	144
400	535012	LAUTERTAL (VOGELSBERG)	2497	4	0,2	53609044	47
401	631019	NUESTTAL	2491	29	1,2	45519743	55
402	631005	EHRENBERG (RHOEN)	2475	2	0,1	40833495	61
403	631021	PUPPENHAUSEN (WASSERKUPPE)	2451	62	2,5	40762363	60
404	440013	KEFENROD	2398	39	1,6	30665306	78
405	632006	FRIEDENWALD	2394	18	0,8	39624168	60
406	437014	ROTHENBERG	2382	59	2,5	30471147	78
407	634020	OTTRAU	2360	11	0,5	48496572	49
408	432007	FISCHBACHTAL	2326	34	1,5	13269473	175
409	435008	FLUERSBACHTAL	2301	21	0,9	52109480	44
410	437012	MOSSAUTAL	2215	69	3,1	48503108	46
411	635017	ROSENTHAL, ST.	2152	92	4,3	51538432	42
412	534022	WOHRATAL	2136	14	0,7	30666356	70
413	431001	ABTSTEINACH	2135	41	1,9	11031398	194
414	535002	ANTRIFTAL	2036	57	2,8	26588460	77
415	533005	ELBTAL	2022	42	2,1	11109906	182
416	636009	NEU-EICHENBERG	1899	26	1,4	27530162	69
417	636002	BERKATAL	1867	16	0,9	19565351	95
418	632005	CORNBERG	1837	50	2,7	23358677	79
419	632004	BREITENBACH A. HEKZBERG	1805	19	1,1	42106950	43
420	635005	BROMSKIRCHEN	1663	68	4,1	35254848	47
421	631022	RASDORF	1608	9	0,6	30059293	53
422	633019	NIESTE	1510	7	0,5	4048591	373
423	634023	SCHWARZENBORN, ST.	1402	48	3,4	26929854	52
424	636015	WEISSENBOHN	1182	8	0,7	15595702	76
425	437015	SENSBACHTAL	1086	10	0,9	33935172	32
426	437008	HESENECK	854	34	4,1	29985896	28
427	633200	GUTSBEZIRK REINHARDSWALD	2	0	0,0	182620127	0
428	435200	GUTSBEZIRK SPESSART	0	0	0,0	89203679	0
429	636200	GUTSBEZIRK KAUFUNGER WALD	0	0	0,0	50317522	0

GEMEINDEN NACH DEM AUSLAENDERANTEIL AM 31.12.82

LFD. NR.	GEMEINDE- SCHLUESSELNR.	GEMEINDE	WOHNBE- VOELKERUNG AM 31.12.82	DARUNTER NICHTDEUTSCHE ANZAHL	V.H.	GEMARKUNGS- FLAECHE IN QM AM 01.01.82	EIN- WOHNER JE QKM
1	433007	KELSTERBACH, ST.	13635	3100	22,7	15268571	893
2	412000	FRANKFURT AM MAIN, ST.	620186	131008	21,1	249045557	2490
3	534018	STADTALLENDORF, ST.	20013	4106	20,5	78296441	256
4	438001	DIETZENBACH, ST.	25499	5073	19,9	21672391	1177
5	433012	KUESSELSHEIM, ST.	59640	11608	19,5	58352421	1022
6	413000	OFFENBACH AM MAIN, ST.	109246	20597	18,9	44846479	2436
7	435014	HANAU, ST.	86261	14974	17,4	76947835	1121
8	433010	RAUNHEIM, ST.	11401	1925	16,9	13016034	876
9	437004	BREUBERG, ST.	6701	1086	16,2	30762704	218
10	433008	MOERFELDEN-WALLDORF, ST.	30227	4786	15,8	44435299	680
11	438010	OBERTSHAUSEN, ST.	20943	3214	15,3	13561297	1544
12	439001	AARBERGEN	6470	987	15,3	33942103	191
13	531013	LOLLAR, ST.	8660	1291	14,9	21897139	395
14	436005	HATTERSHEIM AM MAIN, ST.	23714	3453	14,6	15811181	1500
15	432002	BADENHAUSEN, ST.	13907	2023	14,5	66855730	208
16	435026	SCHOENECK	10554	1504	14,3	21494549	491
17	438009	NEU-ISENBURG, ST.	35301	4945	14,0	24293675	1453
18	433006	GROSS-GERAU, ST.	21833	3027	13,9	54462137	401
19	433002	BISCHOFSHHEIM	12117	1667	13,8	9013987	1345
20	432008	GRIESHEIM, ST.	20337	2755	13,5	21414264	950
21	433005	GINSHEIM-GUSTAVSBURG	15259	2039	13,4	13938612	1095
22	436011	SCHWALBACH AM TAUNUS, ST.	15417	2026	13,1	6475274	2379
23	435019	MAINTAL, ST.	37257	4817	12,9	32395610	1150
24	432011	GROSS-ZIMMERN	10385	1279	12,3	20766421	500
25	431020	VIERNHEIM, ST.	29449	3544	12,0	48402587	608
26	434005	KOENIGSTEIN IM TAUNUS, ST.	16473	1964	11,9	25065172	657
27	436010	LIEDERBACH	6685	797	11,9	6203226	1078
28	436009	KRIETEL	9361	1102	11,8	6757704	1385
29	434001	BAD HOMBURG V.D.HOEHE, ST.	50877	5950	11,7	51148845	995
30	414000	WIESBADEN, LANDESH.-ST.	273703	31599	11,5	204014535	1342
31	435015	HASSELROTH	6879	789	11,5	18922425	364
32	436003	ESCHBORN, ST.	17724	2034	11,5	12137349	1460
33	438006	LANGEN, ST.	28539	3290	11,5	29116600	980
34	432023	WEITERSTADT	19558	2216	11,3	34397743	569
35	438002	DREIEICH, ST.	38651	4353	11,3	53341198	725
36	435007	EKLENSEE	11023	1231	11,2	18592127	593
37	532023	WETZLAR, ST.	50830	5643	11,1	75612874	672
38	431012	HIRSCHHORN (NECKAR), ST.	4014	441	11,0	30845143	130
39	432006	ERZHAUSEN	6233	675	10,8	7407208	841
40	433001	BIEBESHEIM AM RHEIN	6069	655	10,8	18684178	325
41	411000	DARMSTADT, ST.	138577	14784	10,7	122358229	1133
42	438008	MUEHLHEIM AM MAIN, ST.	24183	2577	10,7	20734302	1167
43	433009	NAUHEIM	9358	994	10,6	13771958	680
44	439008	IDSTEIN, ST.	19111	2030	10,6	79621214	240
45	436001	BAD SODEN AM TAUNUS, ST.	18254	1911	10,5	12445863	1466
46	432016	OBER-RAMSTADT, ST.	12866	1325	10,3	41879267	307
47	440002	BAD NAUHEIM, ST.	26933	2720	10,1	32541370	828
48	436004	FLOERSHEIM AM MAIN, ST.	16451	1648	10,0	22963271	717
49	437009	HOECHST I.ODW.	8460	840	9,9	30511407	277
50	432010	GROSS-UMSTADT, ST.	18950	1861	9,8	86800210	218
51	434008	OBERURSEL (TAUNUS), ST.	38935	3771	9,7	44976076	866
52	439013	RUEDESHEIM AM RHEIN, ST.	10289	999	9,7	51457335	200
53	635002	ARGOLSEN, ST.	16549	1604	9,7	126316768	131
54	432018	PFLUNGSTADT, ST.	23575	2268	9,6	42525942	554
55	433013	STOCKSTADT AM RHEIN	4963	475	9,6	18704743	265
56	440003	BAD VILBEL, ST.	25773	2467	9,6	25645038	1005
57	440011	HIRZENHAIN	2759	266	9,6	16088551	171
58	534005	BREIDENBACH	6219	595	9,6	44829254	139
59	435002	BAD SODEN-SALMUENSTER, ST.	11528	1096	9,5	58609208	197
60	532008	EHRINGSHAUSEN	8651	824	9,5	45460524	190
61	534007	DAUTPHETAL	11625	1095	9,4	72035668	161
62	534016	NEUSTADT (HESSEN), ST.	8425	789	9,4	56873437	148
63	439002	BAD SCHWALBACH, ST.	9501	880	9,3	40272373	236
64	435022	NIEDERDORFELDEN	3125	285	9,1	6552414	477
65	438012	ROEDERMARK, ST.	22546	2055	9,1	30014806	751
66	438011	RODGAU, ST.	36418	3264	9,0	65042752	560
67	434003	GLASHUETTEN	5280	472	8,9	27068970	195
68	434006	KRONBERG IM TAUNUS, ST.	17675	1560	8,9	18624202	949
69	436008	KELKHEIM (TAUNUS), ST.	26884	2391	8,9	30760697	874
70	437006	ERBACH, ST.	10721	956	8,9	61534711	174
71	611000	KASSEL, ST.	192338	16769	8,7	106950508	1798
72	434002	FRIEDRICHSBACH, ST.	23566	2018	8,6	30162649	781
73	434010	STEINBACH (TAUNUS), ST.	9719	825	8,5	4403721	2209
74	440023	ROSBACH V.D.HOEHE, ST.	9769	832	8,5	45326389	216
75	437013	REICHELHEIM (ODENWALD)	7620	641	8,4	58204208	131
76	438004	HAINBURG	13510	1141	8,4	15938170	848
77	437011	MICHELSTADT, ST.	14184	1182	8,3	86972845	163
78	437002	BEERFELDEN, ST.	6793	560	8,2	71176918	95
79	532001	ASSLAR, ST.	11281	925	8,2	43493076	259
80	432005	EPPERTSHAUSEN	5293	427	8,1	13086507	404
81	434009	SCHMITTEN	7563	604	8,0	35497314	213
82	438003	EGELSBACH	8877	707	8,0	14807811	599
83	435011	GROSSKROTZENBURG	6392	508	7,9	7443488	859
84	436012	SULZBACH (TAUNUS)	6302	498	7,9	7847539	803
85	438005	HEUSENSTÄMM, ST.	17346	1372	7,9	19030724	912
86	531005	GIessen, UNIV.-STADT	74757	5892	7,9	72554513	1030
87	438013	SELIGENSTADT, ST.	16969	1317	7,8	30869302	550
88	631009	FULDA, ST.	56581	4436	7,8	104029295	544
89	440008	FRIEDBERG (HESSEN), ST.	24300	1865	7,7	50179936	484
90	532007	DRIEDORF	4787	363	7,6	47546719	101

GEMEINDEN NACH DEM AUSLAENDERANTEIL AM 31.12.82

LFD. NR.	GEMEINDE- SCHLUESSELNR.	GEMEINDE	WOHNBE- VOELKERUNG AM 31.12.82	DARUNTER NICHTDEUTSCHE ANZAHL	V.H.	GEMARKUNGS- FLAECHE IN QM AM 01.01.82	EIN- WOHNER JE QKM
91	531014	POHLHEIM, ST.	14337	1070	7,5	37995763	377
92	532012	HERBORN, ST.	21268	1592	7,5	63751584	334
93	431013	LAMPERTHEIM, ST.	30929	2281	7,4	71993479	430
94	431017	MOERLENBACH	8417	626	7,4	27196684	309
95	436007	HOFHEIM AM TAUNUS, ST.	33503	2466	7,4	57366568	584
96	532011	HAIGER, ST.	17992	1329	7,4	106647988	169
97	432015	MUENSTER	11176	816	7,3	20782980	538
98	436002	EPPSTEIN, ST.	12266	892	7,3	24196549	507
99	431009	GRASELLENBACH	2984	215	7,2	22873554	130
100	431011	HEPPENHEIM (BERGSTR.), ST.	24174	1748	7,2	52123578	464
101	432021	SCHAAFHEIM	7678	549	7,2	32176278	239
102	431002	BENSHEIM, ST.	33054	2337	7,1	57855498	571
103	431021	WALD-MICHELBAACH	10757	768	7,1	74349299	145
104	435029	WAECHTERSBAACH, ST.	10493	749	7,1	50734581	207
105	436006	HUCHHEIM AM MAIN, ST.	15365	1098	7,1	19428437	791
106	431007	FUEKTH	9454	662	7,0	38413008	246
107	632003	BEBRA, ST.	15331	1077	7,0	93576506	164
108	635003	BAD WILDUNGEN, ST.	15558	1095	7,0	120077820	130
109	532005	DIEZHOELZTAL	6154	427	6,9	37444939	164
110	432009	GROSS-BIEBERAU, ST.	3825	262	6,8	18271050	209
111	434011	USINGEN, ST.	10886	736	6,8	55857337	195
112	439015	TAUNUSSTEIN, ST.	25866	1750	6,8	67021467	386
113	531010	LAUBACH, ST.	9563	654	6,8	97013931	99
114	534014	MARBURG, UNIV.-STADT	79360	5377	6,8	123939964	640
115	635001	ALLENDORF (EDER)	4399	297	6,8	41793699	105
116	431015	LINDENFELS, ST.	4925	328	6,7	21090895	234
117	432003	BICKENBACH	4457	297	6,7	9286758	480
118	433004	GERNSHEIM, ST.	8048	540	6,7	40118199	201
119	433011	RIEDSTADT	17842	1195	6,7	73752700	242
120	435010	GELNHAUSEN, ST.	18172	1225	6,7	45207183	402
121	439011	NIEDERNHAUSEN	11507	755	6,6	35247495	326
122	432012	MESSEL	3588	235	6,5	14698367	244
123	437001	BAD KOENIG, ST.	8089	527	6,5	46718281	173
124	439004	GEISENHEIM, ST.	12004	778	6,5	40336653	298
125	532020	SINN	6062	396	6,5	18769453	323
126	432014	MUEHLTAL	12697	827	6,4	25331468	509
127	433003	BUETTELBOERN	10767	693	6,4	30010558	359
128	438007	HAINHAUSEN	6692	430	6,4	17873841	374
129	439003	ELTVILLE AM RHEIN, ST.	15712	1004	6,4	46773391	336
130	440005	BUTZBACH, ST.	21284	1352	6,4	106599727	200
131	532021	SOLMS, ST.	12649	804	6,4	34028754	372
132	533006	ELZ	6913	442	6,4	16867248	410
133	440001	ALTENSTADT	8879	561	6,3	30072157	295
134	635015	KORBACH, ST.	22389	1406	6,3	123976729	181
135	432020	ROSSDORF	10817	669	6,2	20601050	525
136	435020	NEUBERG	4789	297	6,2	10544415	454
137	432019	REINHEIM, ST.	16208	996	6,1	27705122	585
138	432022	SEEHEIM-JUGENHEIM	16368	997	6,1	27984044	585
139	439012	OESTRICH-WINKEL, ST.	11011	672	6,1	59512198	185
140	440014	LIMESHAIN	4104	249	6,1	12513204	328
141	531017	STAUFENBERG, ST.	7330	445	6,1	28109031	261
142	532006	DILLENBURG, ST.	23191	1416	6,1	83838132	277
143	435023	RODENBACH	11660	705	6,0	16714757	698
144	440009	GEDERN, ST.	6917	412	6,0	75241920	92
145	531007	HEUCHELHEIM	7355	442	6,0	10580120	695
146	531009	LANGGOENS	10168	608	6,0	52497523	194
147	533009	LIMBURG A.D. LAHN, ST.	28720	1724	6,0	45138732	636
148	631018	NEUHOF	10528	627	6,0	90263411	117
149	434004	GRAEVENWIESBACH	4057	238	5,9	43159236	94
150	437010	LUETZELBACH	5842	346	5,9	35458901	165
151	439017	WALLUF	5342	314	5,9	6740715	793
152	440012	KARGEN, ST.	18017	1055	5,9	43954822	410
153	431004	BIRKENAU	10316	596	5,8	24572746	420
154	431005	BUERSTADT, ST.	14201	819	5,8	34467554	412
155	432004	DIEBURG, ST.	13151	768	5,8	23602196	557
156	434007	NEU-ANSPACH	8939	514	5,8	36140657	247
157	434012	WEHRHEIM	7180	415	5,8	38377107	187
158	435006	BRUCHKOEDEL, ST.	18042	1050	5,8	29663934	608
159	439014	SCHLANGENBAD	5918	338	5,7	36509277	162
160	534004	BIEDENKOPF, ST.	14517	825	5,7	90329263	161
161	435017	LANGENSELBOLD	10440	581	5,6	26255818	398
162	634014	MELSUNGEN, ST.	13223	742	5,6	63099926	210
163	635004	BATTENBERG (EDER), ST.	5060	279	5,5	64733215	78
164	531012	LINDEN, ST.	11001	598	5,4	22786235	483
165	533001	BESELICH	4742	256	5,4	31533484	150
166	533018	WEILMUNSTER	9037	488	5,4	77364966	117
167	533007	HADAMAR, ST.	10761	569	5,3	40955820	263
168	535011	LAUTERBACH (HESSEN), ST.	14494	750	5,2	102003973	142
169	433014	TREBUR	10951	562	5,1	50139389	218
170	432001	ALSBACH-HAEHNLEIN	6681	331	5,0	15780861	423
171	437005	BROMBACHTAL	3229	161	5,0	20436314	158
172	435012	GRUENDAU	10977	534	4,9	67685602	162
173	532017	MITTENAU	4775	234	4,9	35174554	136
174	533016	WALDBRUNN (WESTERWALD)	5147	253	4,9	29736468	173
175	633017	LOHFELDEN	11887	584	4,9	16492438	721
176	636016	WITZENHAUSEN, ST.	16804	830	4,9	126696920	133
177	440004	BUEDINGEN, ST.	17258	824	4,8	122835285	140
178	535009	HOMBERG (OHM), ST.	7398	357	4,8	88021910	84
179	431019	RIMBACH	8196	384	4,7	23152584	354
180	435028	STEINAU AN DER STRASSE, ST.	10402	493	4,7	104865534	99

GEMEINDEN NACH DEM AUSLAENDERANTEIL AM 31.12.82

LFD. NR.	GEMEINDE- SCHLÜSSELNR.	GEMEINDE	WOHNBE- VÖLKERUNG AM 31.12.82	DARUNTER NICHTDEUTSCHE ANZAHL	V.H.	GEMARKUNGS- FLÄCHE IN QM AM 01.01.82	EIN- WOHNER JE QKM
181	531011	LICH, ST.	11278	525	4,7	77644354	145
182	533003	BAD CAMBERG, ST.	11686	537	4,6	54662660	214
183	534011	KIRCHHAHN, ST.	15382	708	4,6	90922501	169
184	431003	BIBLIS	8092	365	4,5	40434947	200
185	533017	WEILBURG, ST.	12240	555	4,5	57391483	213
186	632002	BAD HERSFELD, ST.	28252	1284	4,5	73809943	383
187	633002	BAD KARLSHAFEN, ST.	4390	198	4,5	14853179	296
188	439009	KIEDRICH	3424	152	4,4	12342417	277
189	440025	WOELLSTADT	4969	220	4,4	15384724	323
190	532009	ESCHENBURG	9420	417	4,4	45724364	206
191	634024	SPANGENBERG, ST.	6489	287	4,4	97697737	66
192	431010	GROSS-ROHRHEIM	3429	146	4,3	19559968	175
193	431016	LORSCH, ST.	10755	461	4,3	25230815	426
194	431022	ZWINGENBERG, ST.	5184	225	4,3	5619178	922
195	534010	GLADENBACH, ST.	11128	476	4,3	72280145	154
196	635017	ROSENTHAL, ST.	2152	92	4,3	51538432	42
197	437003	BRENSBACH	4628	194	4,2	23174580	200
198	440016	NIDDA, ST.	16208	680	4,2	118346805	137
199	635008	DIEMELSTADT, ST.	5793	242	4,2	82617790	70
200	636011	SONTRA, ST.	8937	377	4,2	111342697	80
201	435009	FREIGERICHT	12612	517	4,1	33421268	377
202	437008	HESENHECK	834	34	4,1	29985896	28
203	531003	BUSECK	11590	480	4,1	38692113	300
204	633013	HOFGEISMAR, ST.	13681	555	4,1	86347449	158
205	634010	JESBERG	2902	119	4,1	49771107	58
206	635005	BRMSKIRCHEN	1663	68	4,1	35254848	47
207	440021	REICHELSHEIM (WETTERAU), ST.	5882	238	4,0	27589995	213
208	531004	FERNWALD	6090	241	4,0	21565788	282
209	532003	BRAUNFELS, ST.	9646	388	4,0	47102311	205
210	534012	LAHNTAL	5995	240	4,0	40475799	148
211	534019	STEFFENBERG	4179	166	4,0	24310947	172
212	435005	BRACHTTAL	4687	185	3,9	30851512	152
213	533011	MENGERSKIRCHEN	4533	179	3,9	30819167	147
214	633015	KAUFUNGEN	10626	418	3,9	26093715	407
215	432017	OTZBERG	5671	214	3,8	41935201	135
216	439005	HEIDENROD	6488	248	3,8	95988203	68
217	439010	LURCH, ST.	4647	176	3,8	54654244	85
218	632015	NIEDERAULA	5231	193	3,7	64185274	81
219	435021	NIDDERAU, ST.	14263	519	3,6	46769308	305
220	440006	ECHZELL	5393	194	3,6	37619059	143
221	440018	OBER-MOERLEN	5018	182	3,6	37640009	133
222	531008	HUNGEN, ST.	11931	432	3,6	86751870	138
223	532010	GREIFENSTEIN	6624	237	3,6	67424272	98
224	634001	BORKEN (HESSEN), ST.	14066	505	3,6	82264859	171
225	439007	HUENSTETTEN	7618	263	3,5	50551895	151
226	533014	SELTERS (TAUNUS)	6556	229	3,5	40449580	162
227	635009	EDERTAL	6417	225	3,5	115718847	55
228	435025	SCHLUECHTERN, ST.	14253	479	3,4	113267421	126
229	535001	ALSFELD, ST.	17626	598	3,4	129688611	136
230	633026	VELLMAR, ST.	16584	561	3,4	13958550	1188
231	634023	SCHWARZENBORN, ST.	1402	48	3,4	26929854	52
232	635011	FRANKENBERG (EDER), ST.	16371	550	3,4	124867984	131
233	636003	ESCHWEGE, ST.	23509	798	3,4	63225943	372
234	636005	HERLESHAUSEN	3187	109	3,4	59528244	54
235	631003	DIPPERZ	2618	87	3,3	30079926	87
236	633003	BAUNATAL, ST.	21841	723	3,3	38282297	571
237	633020	NIESTETAL	9939	324	3,3	22186645	448
238	634005	FRITZLAR, ST.	15253	496	3,3	88789650	172
239	634013	MALSFELD	4126	136	3,3	34488774	120
240	435024	RONNEBURG	2821	89	3,2	14251776	198
241	435027	SINNATAL	9544	308	3,2	111853869	85
242	633028	WOLFHAGEN, ST.	12399	401	3,2	111943420	111
243	633029	ZIERENBERG, ST.	6562	207	3,2	86572108	76
244	635014	HATZFELD (EDER), ST.	3349	106	3,2	58515538	57
245	635022	WILLINGEN (UPLAND)	6294	203	3,2	80191170	78
246	434013	WEILROD	5769	181	3,1	71152927	81
247	437012	MOSSAUTAL	2215	69	3,1	48503108	46
248	533004	DORNBURG	7808	240	3,1	33204217	235
249	534002	ANGELBURG	3382	104	3,1	16718250	202
250	636006	HESSISCH LICHTENAU, ST.	13577	427	3,1	105852012	128
251	432013	MODAUTAL	4512	137	3,0	31795190	142
252	435001	BAD ORB, ST.	8353	253	3,0	47782531	175
253	440007	FLOKSTADT	7624	227	3,0	39597169	193
254	440024	WOELFERSHEIM	8168	244	3,0	43148040	189
255	532014	HUETTENBERG	8254	247	3,0	40734454	203
256	532015	LAHNAU	7719	229	3,0	23940479	322
257	533010	LOEHNBERG	4275	130	3,0	33823850	126
258	632011	KIRCHHEIM	3917	117	3,0	50641722	77
259	632018	ROTENBURG A.D.FULDA, ST.	14578	441	3,0	79787735	183
260	634003	FELSBERG, ST.	11242	332	3,0	83281834	135
261	431018	NECKARSTEINACH, ST.	3910	115	2,9	22060441	177
262	435018	LINSINGERICHT	8208	240	2,9	29823108	275
263	531016	REISKIRCHEN	8285	242	2,9	44984840	184
264	535015	SCHLITZ, ST.	9405	274	2,9	142072933	66
265	633014	IMMENHAUSEN, ST.	6993	205	2,9	28559341	245
266	431008	GORXHEIMERTAL	3911	111	2,8	10453847	374
267	440017	NIDDATA, ST.	8147	230	2,8	40180492	203
268	531018	WETTENBERG	11481	321	2,8	42972493	267
269	535022	ANTRIFTAL	2036	57	2,8	26588460	77
270	632013	NENTERSHAUSEN	3371	96	2,8	57064049	59

GEMEINDEN NACH DEM AUSLAENDERANTEIL AM 31.12.82

LFD. NR.	GEMEINDE- SCHLUESSELNR.	GEMEINDE	WOHNBE- VOELKERUNG AM 31.12.82	DARUNTER NICHTDEUTSCHE ANZAHL	V.H.	GEMARKUNGS- FLAECHE IN QM AM 01.01.82	EIN- WOHNER JE QKM
271	633006	ENSTAL	6359	180	2,8	38681643	164
272	634007	GUDENSBERG, ST.	7411	210	2,8	46492555	159
273	435013	HAMMERSBACH	3582	97	2,7	20148251	178
274	439016	WALDEMS	4666	127	2,7	36694296	127
275	532004	BREITSCHEID	4516	120	2,7	31745861	142
276	535003	FELDTAL	3137	86	2,7	55688743	56
277	631010	GERSFELD (RHODEN), ST.	5926	159	2,7	89259991	66
278	632005	CORNBERG	1837	50	2,7	23358677	79
279	431006	EINHAUSEN	4832	127	2,6	26666672	181
280	440019	ORTENBERG, ST.	7852	208	2,6	54721013	143
281	531006	GRUENBERG, ST.	11298	297	2,6	89242984	127
282	634002	EDERMUENDE	6844	175	2,6	25822445	265
283	634009	HUMBERG (EFZE), ST.	14153	362	2,6	99926727	142
284	435003	BIEBERGEMUEND	7035	176	2,5	78533587	90
285	437014	ROTHENBERG	2382	59	2,5	30471147	78
286	439006	HOHENSTEIN	5871	148	2,5	63777453	92
287	440022	ROCKENBERG	3660	91	2,5	16143081	227
288	532022	WALDSOLMS	4119	101	2,5	44764083	92
289	533002	BRECHEN	6108	153	2,5	24876397	245
290	631021	POPPENHAUSEN (WASSERKUPPE)	2451	62	2,5	40762363	60
291	634022	SCHWALMSTADT, ST.	18009	444	2,5	84743490	213
292	635012	GEMUENDEN (WOHRA), ST.	3540	87	2,5	58672693	60
293	440020	RANSTADT	3943	95	2,4	34251070	115
294	532002	BISCHOFFEN	3122	76	2,4	35368057	88
295	533012	MERENBERG	2580	61	2,4	23094889	112
296	533013	RUNKEL, ST.	8778	209	2,4	43719181	201
297	533015	VILLMAR	6404	151	2,4	43098024	149
298	631001	BAD SALZSCHLIRF	2541	62	2,4	13039442	195
299	633009	FULDATAL	12788	301	2,4	33635611	380
300	633018	NAUMBURG, ST.	4951	117	2,4	66181718	75
301	633023	SCHAUENBURG	9888	235	2,4	30725882	322
302	531002	BIEBERTAL	9883	223	2,3	43924306	225
303	532016	LEUN, ST.	4814	104	2,2	28664915	168
304	533008	HUENFELDEN	8816	194	2,2	62702699	141
305	631015	HUENFELD, ST.	14255	309	2,2	119773520	119
306	631020	PETERSBERG	12775	287	2,2	35513489	360
307	533005	ELBTAL	2022	42	2,1	11109906	182
308	631002	BURGHHAUN	5689	117	2,1	65052718	87
309	631008	FLIEDEN	7605	161	2,1	49660701	153
310	635020	VOLKMARSEN, ST.	6387	134	2,1	67455890	95
311	431014	LAUTERTAL (ODENWALD)	6901	138	2,0	30760856	224
312	435016	JOSSGRUND	3401	69	2,0	50737978	67
313	440015	MUENZENBERG, ST.	4814	96	2,0	31640882	152
314	535014	ROMROD, ST.	2842	58	2,0	54425440	52
315	633008	FULDABRUECK	9006	183	2,0	17852123	505
316	633010	GREBENSTEIN, ST.	5834	116	2,0	49863742	117
317	431001	ABTSTEINACH	2135	41	1,9	11031398	194
318	531015	RABENAU	5035	96	1,9	43400978	116
319	534021	WETTER (HESSEN), ST.	8986	171	1,9	104574498	86
320	631017	KUENZELL	13231	256	1,9	30267543	437
321	632008	HAUNETAL	3188	61	1,9	54907279	58
322	633007	ESPENAU	4739	90	1,9	13592997	349
323	636001	BAD SOODEN-ALLENDORF, ST.	10023	188	1,9	74109591	135
324	437007	FRAENKISCH-CRUMBACH	2723	50	1,8	16096339	169
325	440010	GLAUBURG	2977	55	1,8	12664738	235
326	631006	EICHENZELL	7897	140	1,8	55960619	141
327	631007	EITERFELD	7010	126	1,8	89832076	78
328	632007	HAUNECK	3392	61	1,8	17746612	191
329	633024	SOEHREWALD	4714	86	1,8	58951525	80
330	634027	ZWESTEN	3251	59	1,8	39453335	82
331	635019	VOEHL	5769	104	1,8	98797780	58
332	534008	EBSDORFERGRUND	7979	139	1,7	72853783	110
333	535008	HERBSTSTEIN, ST.	4542	75	1,7	79996536	57
334	631012	HILDERS	4609	77	1,7	70385325	65
335	633001	AHNATAL	7412	123	1,7	18058872	410
336	634015	MORSCHEN	3884	67	1,7	47938812	81
337	440013	KEFENROD	2398	39	1,6	30665306	78
338	532018	SCHOEFFENGRUND	5580	91	1,6	34065999	164
339	534003	BAD ENDBACH	8259	134	1,6	39842037	207
340	534006	COELBE	6264	100	1,6	26665071	235
341	535007	GREBENHAIN	4787	75	1,6	91625709	52
342	535016	SCHOTTEN, ST.	9525	153	1,6	133536745	71
343	535018	ULRICHSTEIN, ST.	3159	52	1,6	65614054	48
344	535019	WARTENBERG	3503	55	1,6	39543675	89
345	633012	HELSEN	5883	93	1,6	25731234	229
346	432007	FISCHBACHTAL	2326	34	1,5	13269473	175
347	534013	LOHRA	5131	75	1,5	49081437	105
348	535010	KIRTORF, ST.	3245	50	1,5	79879267	41
349	634017	NEUKIRCHEN, ST.	6882	100	1,5	66274867	104
350	634018	NIEDENSTEIN, ST.	4807	71	1,5	30621027	157
351	635013	HAINA (KLOSTER)	4517	70	1,5	91274901	49
352	635018	TWISTETAL	4567	67	1,5	74004170	62
353	635021	WALDECK, ST.	7018	106	1,5	115741528	61
354	634019	DBERAULA	3370	47	1,4	43906437	77
355	636004	GRUSSALMERUDE, ST.	7555	109	1,4	37623703	201
356	636009	NEU-EICHENBERG	1899	26	1,4	27530162	69
357	535005	GEMUENDEN (FELDA)	2930	39	1,3	54995754	53
358	631016	KALBACH	5436	71	1,3	70704950	77
359	632009	HERINGEN (WERRA), ST.	8914	112	1,3	61211621	146
360	632017	RONSHAUSEN	2592	33	1,3	37654680	69

GEMEINDEN NACH DEM AUSLAENDERANTEIL AM 31.12.82

LFD. NR.	GEMEINDE- SCHLUESSELNR.	GEMEINDE	WOHNBE- VOELKERUNG AM 31.12.82	DARUNTER NICHTDEUTSCHE ANZAHL	V.H.	GEMARKUNGS- FLAECHE IN QM AM 01.01.82	EIN- WOHNER JE QKM
361	632020	WILDECK	5815	74	1,3	39792828	146
362	634008	GUXHAGEN	4589	59	1,3	26270077	175
363	634025	WABERN	7511	101	1,3	51383738	146
364	636007	MEINHARD	5917	77	1,3	39628515	149
365	535006	GREBENAU, ST.	2886	35	1,2	55376796	52
366	535013	MUECKE	8846	102	1,2	86238080	103
367	631013	HOFBIEBER	5122	60	1,2	87183699	59
368	631019	NUESTTAL	2491	29	1,2	45519743	55
369	633011	HABICHTSWALD	4744	55	1,2	28148633	169
370	636008	MEISSNER	3783	46	1,2	44807180	84
371	636014	WEHRETAL	5305	62	1,2	38907987	136
372	534009	FRONHAUSEN	3662	39	1,1	27883708	131
373	535017	SCHWALMTAL	3148	35	1,1	54380203	58
374	631011	GROSSENUEDER	7326	84	1,1	73926976	99
375	632004	BREITENBACH A.HERZBERG	1805	19	1,1	42106950	43
376	633005	CALDEN	6905	73	1,1	54837775	126
377	633027	WAHLSBURG	3335	37	1,1	11427632	292
378	635007	DIEMELSE	5108	56	1,1	121704302	42
379	532019	SIEGBACH	2885	30	1,0	29077111	99
380	534020	WEIMAR	6203	61	1,0	47060827	132
381	631023	TANN (RHOEN), ST.	4989	52	1,0	60443906	83
382	632016	PHILIPPSTHAL (WERRA)	4980	48	1,0	21312311	234
383	636013	WANFRIED, ST.	5147	50	1,0	46902394	110
384	435004	BIRSTEIN	5714	53	0,9	86629286	66
385	435008	FLOERSBACHTAL	2301	21	0,9	52109480	44
386	437015	SENSBACHTAL	1086	10	0,9	33935172	32
387	531001	ALLENDOERF (LUMDA), ST.	3550	33	0,9	22010436	161
388	532013	HOHENAHR	4275	39	0,9	45659483	94
389	533019	WEINBACH	4575	40	0,9	37656167	121
390	632012	LUDWIGSAU	5709	52	0,9	111902991	51
391	635006	BURGWALD	4743	44	0,9	41361460	115
392	636002	BERKATAL	1867	16	0,9	19565351	95
393	631004	EBERSBURG	3806	30	0,8	37053875	103
394	632006	FRIEDEWALD	2394	18	0,8	39624168	60
395	633022	REINHARDSHAGEN	4490	36	0,8	12983807	346
396	635010	FRANKENAU, ST.	3102	25	0,8	57291505	54
397	635016	LICHTENFELS, ST.	4375	34	0,8	96725142	45
398	534022	WOHRATAL	2136	14	0,7	30666356	70
399	632010	HOHENRODA	3500	26	0,7	35743267	98
400	632019	SCHENKLENGSFELD	4546	33	0,7	63785092	71
401	634011	KNUELLWALD	5264	36	0,7	100550043	52
402	634016	NEUENTAL	3406	25	0,7	38649445	88
403	636015	WEISSENBOERN	1182	8	0,7	15595702	76
404	534001	AMGENEBURG, ST.	4772	31	0,6	43953767	109
405	534017	RAUSCHENBERG, ST.	4244	25	0,6	67324280	63
406	631014	HOSENFELD	3896	24	0,6	50713252	77
407	631022	RASDOERF	1608	9	0,6	30059293	53
408	632001	ALHEIM	4504	28	0,6	63846973	71
409	633025	TRENDELBURG, ST.	5722	32	0,6	69341609	83
410	634026	WILLINGSHAUSEN	5052	30	0,6	59933341	84
411	632014	NEUENSTEIN	2989	14	0,5	64842200	46
412	633019	NIESTE	1510	7	0,5	4048591	373
413	633021	OBERWESER	3503	19	0,5	41162377	85
414	634004	FRIELEDORF	7329	35	0,5	85822353	85
415	634012	KOERLE	2512	13	0,5	17491721	144
416	634020	OTTRAU	2360	11	0,5	48496572	49
417	636012	WALDKAPPEL, ST.	5152	25	0,5	96470108	53
418	633004	BREUNA	3604	14	0,4	40468183	89
419	633016	LIEBENAU, ST.	3520	14	0,4	48871165	72
420	534015	MUENCHHAUSEN	3526	9	0,3	41543865	85
421	535004	FREIENSTEIN	3167	11	0,3	65671812	48
422	634006	GILSERBERG	3173	10	0,3	61580979	52
423	636010	RINGGAU	3591	11	0,3	66791980	54
424	535012	LAUTERTAL (VOGELSBERG)	2497	4	0,2	53609044	47
425	631005	EHRENBERG (RHOEN)	2475	2	0,1	40833495	61
426	634021	SCHRECKSBACH	3081	4	0,1	36604622	84
427	435200	GUTSBEZIRK SPESSART	0	0	0,0	89203679	0
428	633200	GUTSBEZIRK REINHARDSWALD	2	0	0,0	182620127	0
429	636200	GUTSBEZIRK KAUFUNGER-WALD	0	0	0,0	50317522	0

GEMEINDEN NACH DER BEVOELKERUNGSDICHTE AM 31.12.82

LFD. NR.	GEMEINDE- SCHLUESSELNR.	GEMEINDE	WOHNBE- VOELKERUNG AM 31.12.82	DARUNTER NICHTDEUTSCHE ANZAHL	V.H.	GEMARKUNGS- FLAECHE IN QM AM 01.01.82	EIN- WOHNER JE QKM
1	412000	FRANKFURT AM MAIN, ST.	620186	131008	21,1	249045557	2490
2	413000	OFFENBACH AM MAIN, ST.	109246	20597	18,9	44846479	2436
3	436011	SCHWALBACH AM TAUNUS, ST.	15417	2026	13,1	6475274	2379
4	434010	STEINBACH (TAUNUS), ST.	9719	825	8,5	4403721	2209
5	611000	KASSEL, ST.	192338	16769	8,7	106950908	1798
6	438010	OBERTSHAUSEN, ST.	20943	3214	15,3	13561297	1544
7	436005	HATTERSHEIM AM MAIN, ST.	23714	3453	14,6	15811181	1500
8	436001	BAD SODEN AM TAUNUS, ST.	18254	1911	10,5	12445863	1466
9	436003	ESCHBORN, ST.	17724	2034	11,5	12137349	1460
10	438009	NEU-ISENBURG, ST.	35301	4945	14,0	24293675	1453
11	436009	KRIFTTEL	9361	1102	11,8	6757704	1385
12	433002	BISCHOFSHHEIM	12117	1667	13,8	9013987	1345
13	414000	WIESBADEN, LANDESH.-ST.	273703	31599	11,5	204014535	1342
14	633026	VELLMAR, ST.	16584	561	3,4	13958550	1188
15	438001	DIETZENBACH, ST.	25499	5073	19,9	21672391	1177
16	438008	MUEHLHEIM AM MAIN, ST.	24183	2577	10,7	20734302	1167
17	435019	MAINTAL, ST.	37257	4817	12,9	32395610	1150
18	411000	DARMSTADT, ST.	138577	14784	10,7	122358229	1133
19	435014	HANAU, ST.	86261	14974	17,4	76947835	1121
20	433005	GINSHEIM-GUSTAVSBURG	15259	2039	13,4	13938612	1095
21	436010	LIEDERBACH	6685	797	11,9	6203226	1078
22	531005	GIessen, UNIV.-STADT	74757	5892	7,9	72554513	1030
23	433012	RUESSELSHEIM, ST.	59640	11608	19,5	58352421	1022
24	440003	BAD VILBEL, ST.	25773	2467	9,6	25645038	1005
25	434001	BAD HOMBURG V.D.HOEHE, ST.	50877	5950	11,7	51148645	995
26	438006	LANGEN, ST.	28539	3290	11,5	29116600	980
27	432008	GRIESHEIM, ST.	20337	2755	13,5	21414264	950
28	434006	KRONBERG IM TAUNUS, ST.	17675	1580	8,9	18624202	949
29	431022	ZWINGENBERG, ST.	5184	225	4,3	5619178	922
30	438005	HEUSENSTAMM, ST.	17346	1372	7,9	19030724	912
31	433007	KELSTERBACH, ST.	13635	3100	22,7	15268571	893
32	433010	RAUNHEIM, ST.	11401	1925	16,9	13016034	876
33	436008	KELKHEIM (TAUNUS), ST.	26884	2391	8,9	30760697	874
34	434008	OBERSSEL (TAUNUS), ST.	38935	3771	9,7	44976076	866
35	435011	GROSSKRUTZENBURG	6392	508	7,9	7443488	859
36	438004	HAINBURG	13510	1141	8,4	15938170	848
37	432006	ERZHAUSEN	6233	675	10,8	7407208	841
38	440002	BAD NAUHEIM, ST.	26933	2720	10,1	32541370	828
39	436012	SULZBACH (TAUNUS)	6302	498	7,9	7847539	803
40	439017	WALLUF	5342	314	5,9	6740715	793
41	436006	HUCHHEIM AM MAIN, ST.	15365	1098	7,1	19428437	791
42	434002	FRIEDRICHSORF, ST.	23566	2018	8,6	30162649	781
43	438012	ROEDERMARK, ST.	22546	2055	9,1	30014806	751
44	438002	DREIEICH, ST.	38651	4353	11,3	53341198	725
45	633017	LOHFELDEN	11887	584	4,9	16492438	721
46	436004	FLUERSHEIM AM MAIN, ST.	16451	1648	10,0	22963271	717
47	435023	RUDENBACH	11660	705	6,0	16714757	698
48	531007	HEUCHELHEIM	7355	442	6,0	10580120	695
49	433008	MOERFELDEN-WALLDORF, ST.	30227	4786	15,8	44435299	680
50	433009	NAUHEIM	9358	994	10,6	13771958	680
51	532023	WETZLAR, ST.	50830	5643	11,1	75612874	672
52	434005	KOENIGSTEIN IM TAUNUS, ST.	16473	1964	11,9	25065172	657
53	534014	MARBURG, UNIV.-STADT	79300	5377	6,8	123939964	640
54	533009	LIMBURG A.D.LAHN, ST.	28720	1724	6,0	45138732	636
55	431020	VIERNHEIM, ST.	29449	3544	12,0	48402587	608
56	435006	BRUCHKOEGBEL, ST.	18042	1050	5,8	29663934	608
57	438003	EGELSBACH	8877	707	8,0	14807811	569
58	435007	ERLENSEE	11023	1231	11,2	18592127	593
59	432019	REINHEIM, ST.	16208	996	6,1	27705122	585
60	432022	SEEHEIM-JUGENHEIM	16368	997	6,1	27984644	585
61	436007	HOFHEIM AM TAUNUS, ST.	33503	2466	7,4	57366568	584
62	431002	BENSHEIM, ST.	33054	2337	7,1	57855498	571
63	633003	BAUNATAL, ST.	21841	723	3,3	38282297	571
64	432023	WEITERSTADT	19558	2216	11,3	34397743	569
65	438011	RODGAU, ST.	36418	3264	9,0	65042752	560
66	432004	DIEBURG, ST.	13151	768	5,8	23602196	557
67	432018	PFUNGSTADT, ST.	23575	2268	9,6	42525942	554
68	438013	SELIGENSTADT, ST.	16969	1317	7,8	30869502	550
69	631009	FULDA, ST.	56581	4436	7,8	104029295	544
70	432015	MUENSTER	11176	816	7,3	20782980	538
71	432020	ROSSDORF	10817	669	6,2	20601050	525
72	432014	MUEHLTAL	12897	827	6,4	25331468	509
73	436002	EPPSTEIN, ST.	12266	892	7,3	24196549	507
74	633008	FULDABRUECK	9006	183	2,0	17852123	505
75	432011	GROSS-ZIMMERN	10385	1279	12,3	20766421	500
76	435026	SCHUENECK	10554	1504	14,3	21494549	491
77	440008	FRIEDBERG (HESSEN), ST.	24300	1865	7,7	50179936	484
78	531012	LINDEN, ST.	11001	598	5,4	22786235	483
79	432003	BICKENBACH	4457	297	6,7	9286758	480
80	435022	NIEDERDORFELDEN	3125	285	9,1	6552414	477
81	431011	HEPPENHEIM (BERGSTR.), ST.	24174	1748	7,2	52123578	464
82	435020	NEUBERG	4789	297	6,2	10544415	454
83	633020	NIESTETAL	9939	324	3,3	22186645	448
84	631017	KUENZELL	13231	256	1,9	30267543	437
85	431013	LAMPERTHEIM, ST.	30929	2281	7,4	71993479	430
86	431016	LORSCH, ST.	10755	461	4,3	25230815	426
87	432001	ALSBACH-HAEHNLEIN	6681	331	5,0	15780861	423
88	431004	BIRKENAU	10316	596	5,8	24572746	420
89	431005	BUEKSTADT, ST.	14201	819	5,8	34467554	412
90	440012	KARBEN, ST.	18017	1055	5,9	43954822	410

GEMEINDEN NACH DER BEVÖLKERUNGSDICHTE AM 31.12.82

LFD.-NR.	GEMEINDE- SCHLÜSSELNR.	GEMEINDE	WOHNBE- VÖLKERUNG AM 31.12.82	DARUNTER NICHTDEUTSCHE ANZAHL	V.H.	GEMARKUNGS- FLÄCHE IN QM AM 01.01.82	EIN- WOHNER JE QKM
91	533006	ELZ	6913	442	6,4	16867248	410
92	633001	AHNATAL	7412	123	1,7	18058872	410
93	633015	KAUFUNGEN	10626	418	3,9	26093715	407
94	432005	EPPERTSHAUSEN	5293	427	8,1	13086507	404
95	435010	GELNHAUSEN, ST.	18172	1225	6,7	45207183	402
96	433006	GRÜSS-GERAU, ST.	21833	3027	13,9	54462137	401
97	435017	LANGENSELBOLD	10440	581	5,6	26255818	398
98	531013	LOLLAR, ST.	8660	1291	14,9	21897139	395
99	439015	TAUNUSSTEIN, ST.	25866	1750	6,8	67021467	386
100	632002	BAD HERSFELD, ST.	28252	1284	4,5	73809943	383
101	633009	FULDATAL	12788	301	2,4	33635611	380
102	435009	FREIGERICHT	12612	517	4,1	33421268	377
103	531014	POHLHEIM, ST.	14337	1070	7,5	37995763	377
104	431008	GORKHEIMERTAL	3911	111	2,8	10453847	374
105	438007	MAINHAUSEN	6692	430	6,4	17873841	374
106	633019	NIESTE	1510	7	0,5	4048591	373
107	532021	SOLMS, ST.	12649	804	6,4	34028754	372
108	636003	ESCHWEGE, ST.	23509	798	3,4	63225943	372
109	435015	HASSELROTH	6879	789	11,5	18922425	364
110	631020	PETERSBERG	12775	287	2,2	35513489	360
111	433003	BUETTELBOHN	10767	693	6,4	30010558	359
112	431019	RIMBACH	8196	384	4,7	23152584	354
113	633007	ESPEAU	4739	90	1,9	13592997	349
114	633022	REINHARDSHAGEN	4490	36	0,8	12983807	346
115	439003	ELTVILLE AM RHEIN, ST.	15712	1004	6,4	46773391	336
116	532012	HERBORN, ST.	21268	1592	7,5	63751584	334
117	440014	LIMESHAIN	4104	249	6,1	12513204	328
118	439011	NIEDERHAUSEN	11507	755	6,6	35247495	326
119	433001	BIEBESHEIM AM RHEIN	6069	655	10,8	18684178	325
120	440025	WOELLSTADT	4969	220	4,4	15384724	323
121	532020	SINN	6062	396	6,5	18769453	323
122	532015	LAHNAU	7719	229	3,0	23940479	322
123	633023	SCHAUENBURG	9888	235	2,4	30725882	322
124	431017	MOERLENBACH	8417	626	7,4	27196684	309
125	432016	OBER-RAMSTADT, ST.	12866	1325	10,3	41879267	307
126	435021	NIDDERAU, ST.	14263	519	3,6	46769308	305
127	531003	BUSECK	11590	480	4,1	38692113	300
128	439004	GEISENHEIM, ST.	12004	778	6,5	40336653	298
129	633002	BAD KARLSHAFEN, ST.	4390	198	4,5	14853179	296
130	440001	ALTENSTADT	8879	561	6,3	30072157	295
131	633027	WAHLBURG	3335	37	1,1	11427632	292
132	531004	FERNWALD	6090	241	4,0	21565788	282
133	437009	HOECHST I.G.D.W.	8460	840	9,9	30511407	277
134	439009	KIEDRICH	3424	152	4,4	12342417	277
135	532006	DILLENBURG, ST.	23191	1416	6,1	83838132	277
136	435018	LINSENGERICHT	8208	240	2,9	29823108	275
137	531018	WETTENBERG	11481	321	2,8	42972493	267
138	433013	STÜCKSTADT AM RHEIN	4963	475	9,6	18704743	265
139	634002	EDERMÜNDE	6844	175	2,6	25822445	265
140	533007	HADAMAR, ST.	10761	569	5,3	40955820	263
141	531017	STAUFENBERG, ST.	7330	445	6,1	28109031	261
142	532001	ASSLAR, ST.	11281	925	8,2	43493076	259
143	534018	STADTALLENDORF, ST.	20013	4106	20,5	78296441	256
144	434007	NEU-ANSPACH	8939	514	5,8	36140657	247
145	431007	FUERTH	9454	662	7,0	38413008	246
146	533002	BRECHEN	6108	153	2,5	24876397	245
147	633014	IMMENHAUSEN, ST.	6993	205	2,9	28559341	245
148	432012	MESSER	3588	235	6,5	14698367	244
149	433011	RIEDSTADT	17842	1195	6,7	73752700	242
150	439008	IDSTEIN, ST.	19111	2030	10,6	79621214	240
151	432021	SCHAAFHEIM	7678	549	7,2	32176278	239
152	439002	BAD SCHWALBACH, ST.	9501	880	9,3	40272373	236
153	440010	GLAUBURG	2977	55	1,8	12664738	235
154	533004	DORNBURG	7808	240	3,1	33204217	235
155	534006	COELBE	6264	100	1,6	26665071	235
156	431015	LINDENFELS, ST.	4925	328	6,7	21090895	234
157	632016	PHILIPPSTHAL (WERRA)	4980	48	1,0	21312311	234
158	633012	HELSA	5883	93	1,6	25731234	229
159	440022	ROCKENBERG	3660	91	2,5	16143081	227
160	531002	BIEBERTAL	9883	223	2,3	43924306	225
161	431014	LAUTERTAL (ODENWALD)	6901	138	2,0	30760856	224
162	432010	GRÜSS-UMSTADT, ST.	18950	1861	9,8	86800210	218
163	433014	TREBUR	10951	562	5,1	50139389	218
164	437004	BREUBERG, ST.	6701	1086	16,2	30762704	218
165	440023	ROSBACH V.D.HOEHE, ST.	9769	832	8,5	45326389	216
166	533003	BAD CAMBERG, ST.	11686	537	4,6	54662660	214
167	434009	SCHMITTEN	7563	604	8,0	35497314	213
168	440021	REICHEL-SHEIM (WETTERAU), ST.	5882	238	4,0	27589995	213
169	533017	WEILBURG, ST.	12240	555	4,5	57391483	213
170	634022	SCHWALMSTADT, ST.	18009	444	2,5	84743490	213
171	634014	MELUNGEN, ST.	13223	742	5,6	63099926	210
172	432002	GRÜSS-BIEBERAU, ST.	3825	262	6,8	18271050	209
173	432002	BABENHAUSEN, ST.	13907	2023	14,5	66855730	208
174	435029	WAECHTERS-BACH, ST.	10493	749	7,1	50734581	207
175	534003	BAD ENDBACH	8259	134	1,6	39842037	207
176	532009	ESCHENBURG	9420	417	4,4	45724364	206
177	532003	BRAUNFELS, ST.	9646	388	4,0	47102311	205
178	440017	NIDDATA, ST.	8147	230	2,8	40180492	203
179	532014	HUETTENBERG	8254	247	3,0	40734454	203
180	534002	ANGELBURG	3382	104	3,1	16718250	202

GEMEINDEN NACH DER BEVOELKERUNGSDICHTE AM 31.12.82

LFD. NR.	GEMEINDE- SCHLUESSELNR.	GEMEINDE	WOHNBE- VOELKERUNG AM 31.12.82	DARUNTER NICHTDEUTSCHE ANZAHL	V.H.	GEMARKUNGS- FLAECHE IN QM AM 01.01.82	EIN- WOHNER JE QKM
181	433004	GERNSHEIM, ST.	8048	540	6,7	40118199	201
182	533013	RUNKEL, ST.	8778	209	2,4	43719181	201
183	636004	GROSSALMERODE, ST.	7555	109	1,4	37623703	201
184	431003	BIBLIS	8092	365	4,5	40434947	200
185	437003	BRENSBACH	4628	194	4,2	23174580	200
186	439013	RUEDESHEIM AM RHEIN, ST.	10289	999	9,7	51457335	200
187	440005	BUTZBACH, ST.	21284	1352	6,4	106599727	200
188	435024	RONNEBURG	2821	89	3,2	14251776	198
189	435002	BAD SODEN-SALMUENSTER, ST.	11528	1096	9,5	58609208	197
190	434003	GLASHUETTEN	5280	472	8,9	27068970	195
191	434011	USINGEN, ST.	10886	736	6,8	55857337	195
192	631001	BAD SALZSCHLIRF	2541	62	2,4	13039442	195
193	431001	ABTSTEINACH	2135	41	1,9	11031398	194
194	531009	LANGGOENS	10168	608	6,0	52497523	194
195	440007	FLORSTADT	7624	227	3,0	39597169	193
196	439001	AARBERGEN	6470	987	15,3	33942103	191
197	632007	HAUNECK	3392	61	1,8	17746612	191
198	532008	EHRINGSHAUSEN	8651	824	9,5	45460524	190
199	440024	WOELFERSHEIM	8168	244	3,0	43148040	189
200	434012	WEHRHEIM	7180	415	5,8	38377107	187
201	439012	OESTRICH-WINKEL, ST.	11011	672	6,1	59512198	185
202	531016	KEISKIRCHEN	8285	242	2,9	44984840	184
203	632018	ROTENBURG A.D.FULDA, ST.	14578	441	3,0	79787735	183
204	533005	ELBTAL	2022	42	2,1	11109906	182
205	431006	EINHAUSEN	4832	127	2,6	26666672	181
206	635015	KORBACH, ST.	22389	1406	6,3	123976729	181
207	435013	HAMMERSBACH	3582	97	2,7	20148251	178
208	431018	NECKARSTEINACH, ST.	3910	115	2,9	22060441	177
209	431010	GROSS-ROHRHEIM	3429	146	4,3	19559968	175
210	432007	FISCHBACHTAL	2326	34	1,5	13269473	175
211	435001	BAD ORB, ST.	8353	253	3,0	47782531	175
212	634008	GUXHAGEN	4589	59	1,3	26270077	175
213	437006	ERBACH, ST.	10721	956	8,9	61534711	174
214	437001	BAD KUENIG, ST.	8089	527	6,5	46718281	173
215	533016	WALDBRUNN (WESTERWALD)	5147	253	4,9	29736468	173
216	534019	STEFFENBERG	4179	166	4,0	24310947	172
217	634005	FRITZLAR, ST.	15253	496	3,3	88789650	172
218	440011	HIRZENHAIN	2759	266	9,6	16088551	171
219	634001	BURKEN (HESSEN), ST.	14066	505	3,6	82264859	171
220	437007	FRAENKISCH-CRUMBACH	2723	50	1,8	16096339	169
221	532011	HAIGER, ST.	17992	1329	7,4	106647988	169
222	534011	KIRCHHAIN, ST.	15382	708	4,6	90922501	169
223	633011	HABICHTSWALD	4744	55	1,2	28148633	169
224	532016	LEUN, ST.	4814	104	2,2	28664915	168
225	437010	LUETZELBACH	5842	346	5,9	35458901	165
226	532005	DIETZHOELZTAL	6154	427	6,9	37444939	164
227	532018	SCHOEFFENGRUND	5580	91	1,6	34065999	164
228	632003	BEBRA, ST.	15331	1077	7,0	93576506	164
229	633006	EMSTAL	6359	180	2,8	38681643	164
230	437011	MICHELSTADT, ST.	14184	1182	8,3	86972845	163
231	435012	GRUENDAU	10977	534	4,9	67685602	162
232	439014	SCHLANGENBAD	5918	338	5,7	36509277	162
233	533014	SELTERS (TAUNUS)	6556	229	3,5	40449580	162
234	531001	ALLENDORF (LUMDA), ST.	3550	33	0,9	22010436	161
235	534004	BIEDENKOPF, ST.	14517	825	5,7	90329263	161
236	534007	DAUTPHETAL	11625	1095	9,4	72035668	161
237	634007	GUDENSBERG, ST.	7411	210	2,8	46492555	159
238	437005	BROMBACHTAL	3229	161	5,0	20436314	158
239	633013	HUFGEISMAR, ST.	13681	555	4,1	86347449	158
240	634018	NIEDENSTEIN, ST.	4807	71	1,5	30621027	157
241	534010	GLADENBACH, ST.	11128	476	4,3	72280145	154
242	631008	FLIEDEN	7605	161	2,1	49660701	153
243	435005	BRACHTTAL	4687	185	3,9	30851512	152
244	440015	MUENZENBERG, ST.	4814	96	2,0	31640682	152
245	439007	HUENSTETTEN	7618	263	3,5	50551895	151
246	533001	BESELICH	4742	256	5,4	31533484	150
247	533015	VILLMAR	6404	151	2,4	43098024	149
248	636007	MEINHARD	5917	77	1,3	39628515	149
249	534012	LAHTAL	5995	240	4,0	40475799	148
250	534016	NEUSTADT (HESSEN), ST.	8425	789	9,4	56873437	148
251	533011	MENGERSKIRCHEN	4533	179	3,9	30819167	147
252	632009	HERINGEN (WERRA), ST.	8914	112	1,3	61211621	146
253	632020	WILDECK	5815	74	1,3	39792828	146
254	634025	WABERN	7511	101	1,3	51383738	146
255	431021	WALD-MICHELBACH	10757	768	7,1	74349299	145
256	531011	LICH, ST.	11278	525	4,7	77644354	145
257	634012	KOERLE	2512	13	0,5	17491721	144
258	440006	ECHZELL	5393	194	3,6	37619059	143
259	440019	ORTENBERG, ST.	7852	208	2,6	54721013	143
260	432013	MODAUTAL	4512	137	3,0	31795190	142
261	532004	BREITSCHEID	4518	120	2,7	31745861	142
262	535011	LAUTERBACH (HESSEN), ST.	14494	750	5,2	102003973	142
263	634009	HUMBERG (EFZE), ST.	14153	362	2,6	99926727	142
264	533008	HUENFELDEN	8816	194	2,2	62702099	141
265	631006	EICHENZELL	7897	140	1,8	55960619	141
266	440004	BUEDINGEN, ST.	17258	824	4,8	122835285	140
267	534005	BREIDENBACH	6219	595	9,6	44829254	139
268	531008	HUNGEN, ST.	11931	432	3,6	86751670	138
269	440016	NIDDA, ST.	16208	680	4,2	118346805	137
270	532017	MITTENAAR	4775	234	4,9	35174554	136

GEMEINDEN NACH DER BEVOELKERUNGSDICHTE AM 31.12.82

LFO. NR.	GEMEINDE- SCHLUESSELNR.	GEMEINDE	WOHNBE- VOELKERUNG AM 31.12.82	DARUNTER NICHTDEUTSCHE ANZAHL	V.H.	GEMARKUNGS- FLAECHE IN QM AM 01.01.82	EIN- WOHNER JE QKM
271	535001	ALSFELD, ST.	17626	598	3,4	129688611	136
272	636014	WEHRETA	5305	62	1,2	38907987	136
273	432017	OTZBERG	5671	214	3,8	41935201	135
274	634003	FELSBERG, ST.	11242	332	3,0	83281834	135
275	636001	BAD-SUDDEN-ALLENDORF, ST.	10023	188	1,9	74109591	135
276	440018	OBER-MUERLEN	5018	182	3,6	37640609	133
277	636016	WITZENHAUSEN, ST.	16804	830	4,9	126696920	133
278	534020	WEIMAR	6203	61	1,0	47060827	132
279	437013	REICHELSCHEIM (ODENWALD)	7620	641	8,4	58204208	131
280	534009	FRONHAUSEN	3662	39	1,1	27883708	131
281	635002	AROLDEN, ST.	16549	1604	9,7	126316768	181
282	635011	FRANKENBERG (EDER), ST.	16371	550	3,4	124867984	131
283	431009	GRASELLENBACH	2984	215	7,2	22673554	130
284	431012	HIRSCHHORN (INECKAR), ST.	4014	441	11,0	30845143	130
285	635003	BAD WILDUNGEN, ST.	15558	1095	7,0	120077820	130
286	636006	HESSISCH LICHTENAU, ST.	13577	427	3,1	105852012	128
287	439016	WALDEMS	4666	127	2,7	36694296	127
288	531006	GRUENBERG, ST.	11298	297	2,6	89242984	127
289	435025	SCHLUECHTERN, ST.	14253	479	3,4	113267421	126
290	533010	LOEHNBERG	4275	130	3,0	33823850	126
291	633005	CALDEN	6905	73	1,1	54837775	126
292	533019	WEINBACH	4575	40	0,9	37656167	121
293	634013	MALSFELD	4126	136	3,3	34488774	120
294	631015	HUENFELD, ST.	14255	309	2,2	119773920	119
295	533018	WEILMUNSTER	9037	488	5,4	77364966	117
296	631018	NEUHOF	10528	627	6,0	90263411	117
297	633010	GREBENSTEIN, ST.	5834	116	2,0	49863742	117
298	531015	RABENAU	5035	96	1,9	43400978	116
299	440020	RANSTADT	3943	95	2,4	34251070	115
300	635006	BURGWARD	4743	44	0,9	41301460	115
301	533012	MERENBERG	2586	61	2,4	23094889	112
302	633028	WOLFHAGEN, ST.	12399	401	3,2	111943420	111
303	534008	ESDORFERGRUND	7979	139	1,7	72853783	110
304	636013	WANFRID, ST.	5147	50	1,0	46902394	110
305	534001	AMOENEBURG, ST.	4772	31	0,6	43953767	109
306	534013	LOHRA	5131	75	1,5	49081437	105
307	635001	ALLENDORF (EDER)	4399	297	6,8	41793699	105
308	634017	NEUKIRCHEN, ST.	6882	100	1,5	66274867	104
309	535013	MUECKE	8846	102	1,2	86238080	103
310	631004	EBERSBURG	3806	30	0,8	37053875	103
311	532007	DRIEDORF	4787	363	7,6	47546719	101
312	435028	STEINAU AN DER STRASSE, ST.	10402	493	4,7	104865534	99
313	531010	LAUBACH, ST.	9563	654	6,8	97013931	99
314	532019	SIEGBACH	2885	30	1,0	29077111	99
315	631011	GROSSENLUEDER	7326	84	1,1	73926976	99
316	532010	GREIFENSTEIN	6624	237	3,6	67424272	98
317	632010	HOHENRODA	3500	26	0,7	35745267	98
318	437002	BEERFELDEN, ST.	6793	560	8,2	71176918	95
319	635020	VOLKMARSSEN, ST.	6587	134	2,1	67455890	95
320	636002	BERKATAL	1867	16	0,9	19565351	95
321	434004	GRAEVENWIESBACH	4057	238	5,9	43159236	94
322	532013	HOHENAHR	4275	39	0,9	45659483	94
323	439006	HOHENSTEIN	5871	148	2,5	63777453	92
324	440009	GEDERN, ST.	6917	412	6,0	75241920	92
325	532022	WALDSOEMS	4119	101	2,5	44764083	92
326	435003	BIEBERGEMUEND	7035	176	2,5	78533587	90
327	535019	WARTENBERG	3503	55	1,6	35543675	89
328	633004	BREUNA	3604	14	0,4	40468183	89
329	532002	BISCHOFFEN	3122	76	2,4	35368057	88
330	634016	NEUENTAL	3406	25	0,7	38649445	88
331	631002	BUKGHAUN	5689	117	2,1	65052718	87
332	631003	DIPPERZ	2618	87	3,3	50079926	87
333	534021	WETTER (HESSEN), ST.	8986	171	1,9	104574498	86
334	435027	SINNTAL	9544	508	5,3	111853869	85
335	439010	LORCH, ST.	4647	176	3,8	54654244	85
336	534015	MUENCHHAUSEN	3526	9	0,3	41543865	85
337	633021	OBERWESER	3503	19	0,5	41162377	85
338	634004	FRIELENDOERF	7329	35	0,5	85822353	85
339	535009	HOMBERG (OHM), ST.	7398	357	4,8	88021910	84
340	634021	SCHRECKSBACH	3061	4	0,1	36604822	84
341	634026	WILLINGSCHAUSEN	5052	30	0,6	59933341	84
342	636008	MEISSNER	3783	46	1,2	44807180	84
343	631023	TANN (RHODEN), ST.	4989	52	1,0	60443906	83
344	633025	TRENDELBURG, ST.	5722	32	0,6	69341609	83
345	634027	ZWESTEN	3251	59	1,8	39453335	82
346	434013	WEILROD	5769	181	3,1	71152927	81
347	632015	NIEDEKAULA	5231	193	3,7	64185274	81
348	634015	MORSCHEN	3884	67	1,7	47938812	81
349	633024	SOEHREWALD	4714	86	1,8	58951525	80
350	636011	SONTRA, ST.	8937	377	4,2	111342697	80
351	632005	CORNBERG	1837	50	2,7	23358677	79
352	437014	ROTHENBERG	2382	59	2,5	30471147	78
353	440013	KEFENROD	2398	39	1,6	30665306	78
354	631007	EITERFELD	7010	126	1,8	89832076	78
355	635004	BATTENBERG (EDER), ST.	5060	279	5,5	64733215	78
356	635022	WILLINGEN (UPLAND)	6294	203	3,2	80191170	78
357	535002	ANTRIFTAL	2036	57	2,8	26588460	77
358	631014	HOSENFELD	3896	24	0,6	50713252	77
359	631016	KALBACH	5436	71	1,3	70704950	77
360	632011	KIRCHHEIM	3917	117	3,0	50641722	77

GEMEINDEN NACH DER BEVOELKERUNGSDICHTE AM 31.12.82

LFD. NR.	GEMEINDE- SCHLUESSELNR.	GEMEINDE	WOHNBE- VOELKERUNG AM 31.12.82	DARUNTER NICHTDEUTSCHE ANZAHL	V.H.	GEMARKUNGS- FLAECHE IN QM AM 01.01.82	EIN- WOHNER JE QKM
361	634019	OBERAULA	3370	47	1,4	43906437	77
362	633029	ZIERENBERG, ST.	6562	207	3,2	86572108	76
363	636015	WEISSENBOHN	1182	8	0,7	15595702	76
364	633018	NAUMBURG, ST.	4951	117	2,4	66181718	75
365	633016	LIEBENAU, ST.	3520	14	0,4	48871165	72
366	535016	SCHOTTEN, ST.	9525	153	1,6	133536745	71
367	632001	ALHEIM	4504	28	0,6	63846973	71
368	632019	SCHENKLENGSFELD	4546	33	0,7	63785092	71
369	534022	WOHRATAL	2136	14	0,7	30666356	70
370	635008	DIEMELSTADT, ST.	5793	242	4,2	82617790	70
371	632017	ROMSHAUSEN	2592	33	1,3	37654080	69
372	636009	NEU-EICHENBERG	1899	26	1,4	27530162	69
373	439005	HEIDENKUD	6488	248	3,8	95988203	68
374	435016	JOSSGRUND	3401	69	2,0	50737978	67
375	435004	BIRSTEIN	5714	53	0,9	86629286	66
376	535015	SCHLITZ, ST.	9405	274	2,9	142072933	66
377	631010	GERSFELD (RHOEN), ST.	5926	159	2,7	89259991	66
378	634024	SPANGENBERG, ST.	6489	287	4,4	97697737	66
379	631012	HILDERS	4609	77	1,7	70385325	65
380	534017	RAUSCHENBERG, ST.	4244	25	0,6	67324280	63
381	635018	THISTETAL	4567	67	1,5	74004170	62
382	631005	EHRENBERG (RHOEN)	2475	2	0,1	40833495	61
383	635021	WALDECK, ST.	7018	106	1,5	115741528	61
384	631021	POPPENHAUSEN(WASSERKUPPE)	2451	62	2,5	40762363	60
385	632006	FRIEDEWALD	2394	18	0,8	39624168	60
386	635012	GEMUENDEN (WOHRA), ST.	3540	87	2,5	58672693	60
387	631013	HOFFBIEBER	5122	60	1,2	87183699	59
388	632013	NENTERSHAUSEN	3371	96	2,8	57064049	59
389	535017	SCHWALMTAL	3148	35	1,1	54380203	58
390	632008	HAUNETAL	3188	61	1,9	54907279	58
391	634010	JESBERG	2902	119	4,1	49771107	58
392	635019	VOEHL	5769	104	1,8	98797780	58
393	535008	HERBSTSTEIN, ST.	4542	75	1,7	79996536	57
394	635014	HATZFELD (EDER), ST.	3349	106	3,2	58515538	57
395	535003	FELDTAL	3137	86	2,7	55688743	56
396	631019	NUESTTAL	2491	29	1,2	45519743	55
397	635009	EDERTAL	6417	225	3,5	115718847	55
398	635010	FRANKENAU, ST.	3102	25	0,8	57291505	54
399	636005	HERLESCHAUSEN	3187	109	3,4	59528244	54
400	636010	RINGGAW	3591	11	0,3	66791980	54
401	535005	GEMUENDEN (FELDA)	2930	39	1,3	54995754	53
402	631022	RASDORF	1608	9	0,6	30059293	53
403	636012	WALDKAPPEL, ST.	5152	25	0,5	96470108	53
404	535006	GREBENAU, ST.	2886	35	1,2	55376796	52
405	535007	GREBENHAIN	4787	75	1,6	91625709	52
406	535014	ROMROD, ST.	2842	58	2,0	54425440	52
407	634006	GILSERBERG	3173	10	0,3	61580979	52
408	634011	KNUELLWALD	5264	36	0,7	100550043	52
409	634023	SCHWARZENBORN, ST.	1402	48	3,4	26929854	52
410	632012	LUDWIGSAU	5709	52	0,9	111902991	51
411	634020	OTTRAU	2360	11	0,5	48496572	49
412	635013	HAINA (KLOSTER)	4517	70	1,5	91274901	49
413	535004	FREIENSTEINAU	3167	11	0,3	65671812	48
414	535018	ULRICHSTEIN, ST.	3159	52	1,6	65614054	48
415	535012	LAUTERTAL (VOGELSBERG)	2497	4	0,2	53609044	47
416	635005	BROMSKIRCHEN	1663	68	4,1	35254848	47
417	437012	MOSSAUTAL	2215	69	3,1	48503108	46
418	632014	NEUENSTEIN	2989	14	0,5	64842200	46
419	635016	LICHTENFELS, ST.	4375	34	0,8	96725142	45
420	435008	FLOERSBACHTAL	2301	21	0,9	52109480	44
421	632004	BREITENBACH A.HERZBERG	1805	19	1,1	42106950	43
422	635007	DIEMELSE	5108	56	1,1	121704302	42
423	635017	ROSENTHAL, ST.	2152	92	4,3	51538432	42
424	535010	KIRTDORF, ST.	3245	50	1,5	79879267	41
425	437015	SENSBACHTAL	1086	10	0,9	33935172	32
426	437008	HESSENECK	834	34	4,1	29985896	28
427	435200	GUTSBEZIRK SPESSART	0	0	0,0	89203679	0
428	633200	GUTSBEZIRK REINHARDSWALD	2	0	0,0	182620127	0
429	636200	GUTSBEZIRK KAUFUNGER WALD	0	0	0,0	50317522	0

II. Wohnbevölkerung Hessens am 30.6.1982 und 31.12.1982
nach Gemeindegrößenklassen¹⁾

Gemeindegrößenklasse nach der Einwohnerzahl	Gemeinden am		Einwohner am			
	30.6. 1982	31.12. 1982	30.6.1982		31.12.1982	
			insgesamt	weiblich	insgesamt	weiblich

Grundzahlen

Unter	100 ²⁾	1	1	2	1	2	1
100 b. u.	200	-	-	-	-	-	-
200 " "	500	-	-	-	-	-	-
500 " "	1 000	1	1	853	424	834	409
1 000 " "	2 000	10	10	15 886	7 996	15 859	7 955
2 000 " "	3 000	31	32	78 183	40 070	81 312	41 697
3 000 " "	5 000	97	95	391 962	200 427	384 157	196 269
5 000 " "	7 500	83	84	511 190	262 350	516 735	264 363
7 500 " "	10 000	55	55	474 016	241 965	474 731	242 971
10 000 " "	20 000	102	102	1 391 800	714 901	1 391 017	714 849
20 000 " "	50 000	35	35	944 127	490 077	942 856	489 653
50 000 " "	100 000	7	7	459 914	238 791	458 246	238 613
100 000 " "	200 000	3	3	441 736	235 263	440 161	234 869
200 000 " "	500 000	1	1	274 091	146 524	273 703	146 438
500 000 und mehr		1	1	622 539	331 191	620 186	330 258
Insgesamt		427	427	5 606 299	2 909 980	5 599 799	2 908 345

Verhältniszahlen

Unter	100 ²⁾	0,2	0,2	0,0	0,0	0,0	0,0
100 b. u.	200	-	-	-	-	-	-
200 " "	500	-	-	-	-	-	-
500 " "	1 000	0,2	0,2	0,0	0,0	0,0	0,0
1 000 " "	2 000	2,3	2,3	0,3	0,3	0,3	0,3
2 000 " "	3 000	7,3	7,5	1,4	1,4	1,5	1,4
3 000 " "	5 000	22,7	22,2	7,0	6,9	6,9	6,7
5 000 " "	7 500	19,4	19,7	9,1	9,0	9,2	9,1
7 500 " "	10 000	12,9	12,9	8,5	8,3	8,5	8,4
10 000 " "	20 000	23,9	23,9	24,8	24,6	24,8	24,6
20 000 " "	50 000	8,2	8,2	16,8	16,8	16,8	16,8
50 000 " "	100 000	1,6	1,6	8,2	8,2	8,2	8,2
100 000 " "	200 000	0,7	0,7	7,9	8,1	7,9	8,1
200 000 " "	500 000	0,2	0,2	4,9	5,0	4,9	5,0
500 000 und mehr		0,2	0,2	11,1	11,4	11,1	11,4
Insgesamt		100	100	100	100	100	100

1) Wohnbevölkerung, Gemeindegrößenklasse und Gemeinden nach jeweiligen Gebietsstand. - 2) Einschl. eines bewohnten gemeindefreien Gebietes.

Ergänzung zum Amtlichen Verzeichnis der Gemeinden in Hessen

Ausgabe 1978 und 1982

(Veränderungen vom 1.7. - 31.12.1982)

Neubenannte Stadt- und Ortsteile

Kreisfreie Stadt (St.) Landkreis	Gemeinde	Stadtteil, Ortsteil	Wirkungsdatum Grundlage ver- öffentlicht in ...
Main-Taunus-Kreis	Kelkheim (Taunus), St.	Stadtteil Hornau Stadtteil Kelkheim (Mitte) Stadtteil Münster	<u>9.11.1982</u> StAnz. 42/1982 S. 2122
Odenwaldkreis	Breuberg, St. Rothenberg	Stadtteil Rai- Breitenbach Ortsteil Hinterbach Ortsteil Kortelshütte Ortsteil Ober-Hain- brunn	<u>10.11.1982</u> StAnz. 42/1982 S. 2133 <u>15.12.1982</u> StAnz. 2/1983 S. 161
Rheingau-Taunus-Kreis	Geisenheim, St.	Stadtteil Marienthal	<u>9.11.1982</u> StAnz. 48/1982 S. 2122

Umbenennung von Stadt- und Ortsteilen

Kreisfreie Stadt (St.) Landkreis	Gemeinde	Stadtteil, Ortsteil	Wirkungsdatum Grundlage ver- öffentlicht in ...
Hochtaunuskreis	Oberursel (Taunus), St.	Stadtt. Hohemark in Wpl. Hohemark	<u>19.11.1982</u> StAnz. 49/1982 S. 2200

Streichung von Stadt- und Ortsteilen

Kreisfreie Stadt (St.) Landkreis	Gemeinde	Stadtteil, Ortsteil	Wirkungsdatum Grundlage ver- öffentlicht in ...
Hochtaunuskreis	Oberursel (Taunus), St.	Stadtt. Bommers- heim	<u>19.11.1982</u> StAnz. 49/1982 S. 2200

Neubenannte Wohnplätze¹⁾

(Änderung zum "Amtlichen Verzeichnis der Gemeinden in Hessen", Ausgabe 1966)

Kreisfreie Stadt (St.) Landkreis	Gemeinde	Wohnplatz	Wirkungsdatum Grundlage veröffentlicht in ...
Bergstraße	Fürth	Wpl. Seehof	24.11.1982
		Wpl. Gumpener Kreuz	StAnz. 50/1982 S. 2309
Darmstadt-Dieburg	Groß-Umstadt, St.	Wpl. Haxenmühle	" "
		Wpl. Langheizenmühle	" "
		Wpl. Bahnhof Eichen- graben	" "
		Wpl. Eidmannshof	" "
		Wpl. Am Schöllkopf(Wlr.)	" "
		Wpl. Hof an der Semme	" "
		Wpl. Seidenirrhof	" "
		Wpl. Warthhof	" "
		Wpl. Weberhof	" "
		Wpl. An der Landwehr	" "
		Wpl. Gustav-Hacker- Siedlung	" "
		Wpl. Neulandhof	" "
		Wpl. Wächtersbachhof	" "
		Wpl. Hardberghof	" "
		Wpl. In der Schliem(Wlr.)	" "
		Wpl. Pfaffenheckenhof	" "
		Wpl. Am Hunnebornskopf	" "
		Wpl. Erlenhof	" "
		Wpl. Sonnenhof	" "
		Wpl. Elterhof	" "
		Wpl. Grünheckerhof	" "
		Wpl. Häuserhof	" "
		Wpl. Ohlbacherhof	" "
		Wpl. Berghof	" "
		Wpl. Börncheshof	" "
		Wpl. Rosenhöhe	" "
		Wpl. Hof zu Neuhofen	" "
		Wpl. Eulheckerhof	" "
		Wpl. Neubergshof	" "
		Wpl. Wellhornhof	" "

1) Siehe Anmerkung auf Seite 2

Neubenannte Wohnplätze¹⁾

(Änderung zum "Amtlichen Verzeichnis der Gemeinden in Hessen", Ausgabe 1966)

Kreisfreie Stadt (St.) Landkreis	Gemeinde	Wohnplatz	Wirkungsdatum Grundlage veröffentlicht in ...
Noch: Darmstadt-Dieburg	Noch: Groß-Umstadt, St.	Wpl. Lindenhof	24.11.1982
		Wpl. Birkenhof	StAnz. 50/1982
		Wpl. Tannenhof	S. 2309
		Wpl. Hof zu Breitwiesen	" "
		Wpl. Amorbachhof	" "
		Wpl. Lützelforstmühle	" "
		Wpl. Römerhof	" "
		Wpl. Winkelfeldhof	" "
		Wpl. Mittelforsthof	" "
		Wpl. Am Scharfeck	" "
		Wpl. Am Fuchsbau	" "
		Wpl. Untermühle (Hgr.)	" "
		Wpl. Hermannshof	" "
		Wpl. In der Strieth	" "
		Wpl. Frau Nauses (Sdlg.)	" "
Mühlthal		Wpl. Bei den Wehrwiesen (Wlr.)	" "
		Wpl. Breitenloh	6.12.1982
		Wpl. Frankenstein	StAnz. 51/1982
		Wpl. Waldmühle	S. 2386
		Wpl. Dippelshof	" "
		Wpl. Mühle	" "
Schaafheim		Wpl. Weidenseehof	" "
		Wpl. Tannenhof	" "
		Wpl. Waldhof	" "
		Wpl. Irselhof	" "
		Wpl. Talhof	" "
		Wpl. Schloßberghof	" "
		Wpl. Stutzhof	" "
		Wpl. Sonnenhof	" "
		Wpl. Binsenhof	" "
		Wpl. Straßenmühle	" "

1) Siehe Anmerkung auf Seite 2.

Neubenannte Wohnplätze¹⁾

(Änderung zum "Amtlichen Verzeichnis der Gemeinden in Hessen", Ausgabe 1966)

Kreisfreie Stadt (St.) Landkreis	Gemeinde	Wohnplatz	Wirkungsdatum Grundlage veröffentlicht in ...)
Noch: Darmstadt-Dieburg	Seeheim-Jugenheim	Wpl. Im Mundklingen	7.12.1982
		Wpl. Roederhof	StAnz. 52/1982
		Wpl. Heiligenberg (Schloß)	S. 2443
		Wpl. Felsberg	" "
		Wpl. Im Winter	" "
		Wpl. Quattelbach	" "
		Wpl. Talhof	" "
		Wpl. Kinderkurheim	" "
		Wpl. Dicktanne	" "
		Wpl. Hainzenklingen	" "
		Wpl. Wallhausen (Höfe)	" "
	Otzberg	Wpl. Am Eichgraben	" "
		Wpl. Bundenmühle	" "
		Wpl. Fasanenhof Lengfeld	" "
		Wpl. Heydenmühle	" "
		Wpl. Lerchenhof	" "
		Wpl. Ohmhof	" "
		Wpl. Storchenhof	" "
		Wpl. Zum Wiesengrund	" "
		Wpl. Am Ohmweg	" "
		Wpl. Fasanenhof Habitzheim	" "
		Wpl. Hof Holderbusch	" "
		Wpl. Tannenhof	" "
		Wpl. Tannenmühle	" "
		Wpl. Sonnenhof	" "
		Wpl. Kohlbacher Hof	" "
		Wpl. Schmelzmühle	" "
		Wpl. Schloß-Nauses	" "
		Wpl. Fritzehof	" "
		Wpl. Lindenhof	" "

1) Siehe Anmerkung auf Seite 2.

Neubenannte Wohnplätze¹⁾

(Änderung zum "Amtlichen Verzeichnis der Gemeinden in Hessen", Ausgabe 1966)

Kreisfreie Stadt (St.) Landkreis	Gemeinde	Wohnplatz	Wirkungsdatum Grundlage veröffentlicht in ...
Gießen	Lich, St.	Wpl. Albacher Hof	<u>22.12.1982</u>
		Wpl. Kolnhäuser Hof	StAnz. 2/1983
		Wpl. Schlagmühle	S. 162
		Wpl. Zum Stock	" "
		Wpl. Bergermühle	" "
		Wpl. Hof Güll	" "
		Wpl. Mühlsachsen	" "
		Wpl. Peinmühle	" "
	Lollar, St.	Wpl. Röderheide	" "
		Wpl. Friedelhausen	" "
		Wpl. Kirchberg	" "
		Wpl. Schmelz	" "
		Wpl. Junkermühle	" "
Groß-Gerau	Büttelborn	Wpl. Ponyhof	<u>27.12.1982</u>
		Wpl. Margarethenhof	StAnz. 2/1983
		Wpl. Trifthof	S. 161
		Wpl. Sonnenhof	" "
		Wpl. Im Bachgrund	" "
		Wpl. Neumühle	" "
		Wpl. Rappmühle	" "
	Trebur	Wpl. Am Fischerpfad	<u>3.11.1982</u>
		Wpl. Auf dem Stettling	StAnz. 47/1982
		Wpl. Berisheimer Hof	S. 2082
		Wpl. Egerländer Hof	" "
		Wpl. Glockwiesenhof	" "
		Wpl. Holzlacher Hof	" "
		Wpl. In den Wiesen (Sdlg.)	" "
		Wpl. Lindenhof	" "
		Wpl. Römerhof	" "
		Wpl. Astheimer Unteraue	" "
		Wpl. Am Brückelchen (Sdlg.)	" "
		Wpl. Eichhof	" "

1) Siehe Anmerkung auf Seite 2.

Neubenannte Wohnplätze¹⁾

(Änderung zum "Amtlichen Verzeichnis der Gemeinden in Hessen", Ausgabe 1966)

Kreisfreie Stadt (St.) Landkreis	Gemeinde	Wohnplatz	Wirkungsdatum Grundlage veröffentlicht in ...
Noch: Groß-Gerau	Noch: Trebur	Wpl. Rheinblick (Sdlg.)	<u>3.11.1982</u>
		Wpl. Kornsand (Sdlg.)	StAnz. 47/1982
		Wpl. Wiesenhof	S. 2082
		Wpl. Ludwigsau	" "
		Wpl. Am Kleinen Rhein	" "
		Wpl. Berlenhof	" "
		Wpl. Birkenhof	" "
		Wpl. Brügelfelder Hof	" "
		Wpl. Erlenhof	" "
		Wpl. Grenzhof	" "
		Wpl. Gut Hohenau	" "
		Wpl. Treburer Unteraue	" "
		Wpl. Hof Dammerslache	" "
		Wpl. Hof Ehrbusch	" "
		Wpl. Hof Endlache	" "
		Wpl. Hof Niedergewann	" "
		Wpl. Hof Wiesenbrücke	" "
		Wpl. Jakobsbergerau	" "
		Wpl. Lachenhof	" "
		Wpl. Mersheimer Hof	" "
		Wpl. Neuhof	" "
		Wpl. Gut Oberau	" "
		Wpl. Rosenhof	" "
		Wpl. Oberach (Sdlg.)	" "
		Wpl. Tannenhof	" "
	Mörfelden-Walldorf, St.	Wpl. Am Zeltplatz	<u>5.11.1982</u>
		Wpl. An den Eichen	StAnz. 47/1982
		Wpl. Apfelbachbrücke	S. 2082
		Wpl. Am Bronbruch	" "
		Wpl. Jagdhaus Oberwald	" "
		Wpl. Mönchbruch	" "
		Wpl. Nikolauspforte	" "
		Wpl. Wiesental	" "
		Wpl. An den Nußbäumen	" "

1) Siehe Anmerkung auf Seite 2.

Neubenannte Wohnplätze¹⁾

(Änderung zum "Amtlichen Verzeichnis der Gemeinden in Hessen", Ausgabe 1966)

Kreisfreie Stadt (St.) Landkreis	Gemeinde	Wohnplatz	Wirkungsdatum Grundlage veröffentlicht in ...
Hochtaunuskreis	Grävenwiesbach	Wpl. Am Tunnel (Sdlg.)	<u>22.11.1982</u>
		Wpl. Am Bahnhof	StAnz. 49/1982
		Wpl. Utenhof	S. 2200
		Wpl. Kläranlage	" "
		Wpl. Runkelsteiner Mühle	" "
		Wpl. Murna (Sdlg.)	" "
		Wpl. Ernste Mühle	" "
		Wpl. Johannisflecken	" "
	Neu-Anspach	Wpl. Birkenhof	<u>9. 9.1982</u>
		Wpl. Erlenhof	StAnz. 39/1982
		Wpl. Hubertushof	S. 1726
		Wpl. Schultheißhof	" "
		Wpl. Lindenhof	" "
		Wpl. Opelhof	" "
		Wpl. Heisterbacher Hof	" "
		Wpl. Stahlhainer Mühlen	" "
		Wpl. Tannenhof	" "
		Wpl. Ursgrund	" "
		Wpl. Ziegelei	" "
		Wpl. Jagdhaus	" "
		Wpl. Steinhof	" "
		Wpl. Sendefunkstelle	" "
		Wpl. Jagdhaus Ruppel	" "
		Wpl. Sonnenhof (Hgr.)	" "
		Wpl. Waldhof	" "
	Oberursel (Taunus), St.	Wpl. Fischers Mühle	<u>19.11.1982</u>
		Wpl. Forellengut	StAnz. 49/1982
		Wpl. Heidetränke	S. 2200
		Wpl. Hainmüller	" "
		Wpl. Harderts Mühle	" "
		Wpl. Hölschers Mühle	" "
		Wpl. An der Kläranlage	" "
		Wpl. Fasanenhof	" "

1) Siehe Anmerkung auf Seite 2.

Neubenannte Wohnplätze¹⁾

(Änderung zum "Amtlichen Verzeichnis der Gemeinden in Hessen", Ausgabe 1966)

Kreisfreie Stadt (St.) Landkreis	Gemeinde	Wohnplatz	Wirkungsdatum Grundlage veröffentlicht in ...
Noch: Hochtaunuskreis	Noch: Oberursel (Taunus), St.	Wpl. Krebsmühle	<u>19.11.1982</u>
		Wpl. Bahnposten 8	StAnz. 49/1982 S. 2200
Limburg-Weilburg	Brechen	Wpl. Barnbach	<u>22.12.1982</u>
		Wpl. Bergerfeld	StAnz. 2/1983 S. 163
		Wpl. Hochfeld	" "
		Wpl. Rheingauer Platz	" "
		Wpl. Eisenberg	" "
	Beselich	Wpl. Auf dem Cassel	" "
		Wpl. Umspannwerk	" "
		Wpl. Auf dem Gaul	" "
		Wpl. Auf Springen	" "
		Wpl. Niederstein	" "
		Wpl. Haus Beselich	" "
		Wpl. Beselicher Hof	" "
		Wpl. Am Bahnhof	" "
		Wpl. Christianshütte	" "
	Waldbrunn	Wpl. Mittlere Gadelheimer Mühle	<u>22.12.1982</u>
		Wpl. Obere Gadelheimer Mühle	StAnz. 2/1983 S. 164
		Wpl. Neumühle	" "
		Wpl. Oberndorf (Wlr.)	" "
		Wpl. Hof Niederfeld	" "
		Wpl. Schlagmühle	" "
	Limburg, St.	Wpl. Urselthaler Hof	<u>22.12.1982</u>
		Wpl. Arnsdorfer Hof	StAnz. 2/1983 S. 162
		Wpl. In den Bergen	" "
		Wpl. Marienhof	" "
		Wpl. Antoniusshof	" "
		Wpl. Hochfeld	" "
		Wpl. Lindenmühle	" "
		Wpl. Lubentiusbrunnen	" "

1) Siehe Anmerkung auf Seite 2.

Neubenannte Wohnplätze¹⁾

(Änderung zum "Amtlichen Verzeichnis der Gemeinden in Hessen", Ausgabe 1966)

Kreisfreie Stadt (St.) Landkreis	Gemeinde	Wohnplatz	Wirkungsdatum Grundlage veröffentlicht in ...
Noch: Limburg-Weilburg	Noch: Limburg, St.	Wpl. Am Seegraben	<u>22.12.1982</u>
		Wpl. Texelhof	StAnz. 2/1983
		Wpl. Dillbachhof	S. 162
	Mengerskirchen	Wpl. Jagdhaus	<u>28.12.1982</u>
		Wpl. Seemühle I	StAnz. 3/1983
		Wpl. Seemühle III	S. 276
		Wpl. Seemühle IV	" "
		Wpl. Schampemühle	" "
		Wpl. Forsthaus	" "
		Wpl. Lochmühle	" "
		Wpl. Elisabethenhof	" "
		Wpl. Kreuzung	" "
		Wpl. Waldmark	" "
		Wpl. Kahlenberg	" "
		Wpl. Marienhof	" "
		Wpl. Hof Weißenburg	" "
		Wpl. Ferienheim Winnen	" "
		Wpl. Landhaus Höhler	" "
		Wpl. Pension Weber	" "
		Wpl. Erlenhof I	" "
		Wpl. Erlenhof	" "
		Wpl. Sägewerk Strieder	" "
Main-Kinzig-Kreis	Birstein	Wpl. Sangmühle	<u>10. 9.1982</u>
		Wpl. Horstmühle	StAnz. 39/1982
		Wpl. Gut Entenfang	S. 1726
		Wpl. Lahnmühle	" "
		Wpl. Höfen	" "
		Wpl. Hanchesmühle	" "
		Wpl. Loosemühle	" "
		Wpl. Birkenstöcke	" "
		Wpl. Birkenhöfe	" "
		Wpl. Alter Bahnhof	" "
		Wpl. Haus Wasch-Weiher	" "

1) Siehe Anmerkung auf Seite 2.

Neubenannte Wohnplätze¹⁾

(Änderung zum "Amtlichen Verzeichnis der Gemeinden in Hessen", Ausgabe 1966)

Kreisfreie Stadt (St.) Landkreis	Gemeinde	Wohnplatz	Wirkungsdatum Grundlage veröffentlicht in ...
Noch: Main-Kinzig-Kreis	Biebergemünd	Wpl. Burgberg	<u>29. 9.1982</u>
		Wpl. Hillerich	StAnz. 42/1982
		Wpl. Lochmühle	S. 1863
		Wpl. Nassbüchelbach	" "
		Wpl. Lützel	" "
		Wpl. Zirkelsmühle	" "
		Wpl. Alteburg	" "
		Wpl. Forsthaus	" "
		Wpl. Günthersmühle	" "
		Wpl. Niederhof	" "
		Wpl. Rietmühle	" "
		Wpl. Spessarthaus	" "
		Wpl. Hof Löwelsberg	" "
		Wpl. Umspannwerk	" "
		Wpl. Haus am Steinbruch	" "
	Bruchköbel	Wpl. Landwehr	<u>29.12.1982</u>
		Wpl. Fechenmühle	StAnz. 3/1983
		Wpl. Jagdhaus	S. 276
		Wpl. Kinzigheimer Hof	" "
		Wpl. Scheelberg	" "
		Wpl. Bahnwärterhaus	" "
		Wpl. Michelsberg	" "
	Erlensee	Wpl. Lärchenhof	" "
		Wpl. Bei den Tongruben	<u>9.11.1982</u>
		Wpl. Hof Eckeberg	StAnz. 48/1982
		Wpl. Untermühle	S. 2122
		Wpl. Bergwiesenhof	" "
	Hammersbach	Wpl. Am Kaiserfeld	" "
		Wpl. Oberhörr	" "
		Wpl. Am Weidenborn	<u>13.12.1982</u>
		Wpl. Baiersröderhof	StAnz. 3/1983
		Wpl. Hirzbach (Hgr.)	S. 49
		Wpl. Obermühle	" "

1) Siehe Anmerkung auf Seite 2.

Neubenannte Wohnplätze¹⁾

(Änderung zum "Amtlichen Verzeichnis der Gemeinden in Hessen", Ausgabe 1966)

Kreisfreie Stadt (St.) Landkreis	Gemeinde	Wohnplatz	Wirkungsdatum Grundlage veröffentlicht in ...
Noch: Main-Kinzig-Kreis	Sinnatal	Wpl. Hof Dittenbrunn	<u>15.11.1982</u>
		Wpl. Dietershof	StAnz. 49/1982
		Wpl. Willingshof	S. 2200
		Wpl. Ziegelh. Breunings	" "
		Wpl. Bahnhof	" "
		Wpl. Forsth. Kreuzgrund	" "
		Wpl. Hopfenmühle	" "
		Wpl. Jagdhaus	" "
		Wpl. Hellgraben	" "
		Wpl. Limbach	" "
		Wpl. Forellengut	" "
		Wpl. Alte Rainsmühle	" "
		Wpl. Forsth. Oberzell	" "
		Wpl. Steigerhof	" "
		Wpl. Ziegelh. Oberzell	" "
		Wpl. Schlagmühle	" "
		Wpl. Grieshof	" "
		Wpl. Güntershof	" "
		Wpl. Klingenmühle	" "
		Wpl. Stephanskuppe	" "
		Wpl. Ehelle	" "
		Wpl. Forsth. Weichersbach	" "
		Wpl. Papiermühle	" "
	Neuberg	Wpl. Blinkenmühle	<u>29.11.1982</u>
			StAnz. 50/1982 S. 2309
Main-Taunus-Kreis	Kelkheim (Taunus), St.	Wpl. Haus Staufen	<u>9.11.1982</u>
		Wpl. Rettershof	StAnz. 48/1982 S. 2122
Odenwaldkreis	Bad König, St.	Wpl. Heckenhof	<u>1. 9.1982</u>
		Wpl. Heuselsmühle	StAnz. 38/1982 S. 1695
		Wpl. Gumpersberg	" "
		Wpl. Pfälzer Höfe	" "
		Wpl. Schimmelshütte	" "

1) Siehe Anmerkung auf Seite 2.

Neubenannte Wohnplätze¹⁾

(Änderung zum "Amtlichen Verzeichnis der Gemeinden in Hessen", Ausgabe 1966)

Kreisfreie Stadt (St.) Landkreis	Gemeinde	Wohnplatz	Wirkungsdatum Grundlage veröffentlicht in ...
Noch: Odenwaldkreis	Brensbach	Wpl. Bierbach (Wlr.)	<u>13. 9.1982</u>
		Wpl. Hippelsbach	StAnz. 39/1982
		Wpl. Hornsmühle	S. 1726
		Wpl. Kilsbach	" "
		Wpl. Kühler Grund	" "
		Wpl. Schaafhof	" "
		Wpl. Stierbach	" "
		Wpl. Ziegelhütte	" "
	Beerfelden	Wpl. Liederbach	<u>10.11.1982</u>
		Wpl. Leonhardshof	StAnz. 48/1982
		Wpl. Gebhardshütte	S. 2122
		Wpl. Marbach	" "
	Breuberg	Wpl. Rosenbach	" "
		Wpl. Breuberg	" "
		Wpl. Wölferhof	" "
		Wpl. Arnheiter Hof	" "
		Wpl. Mühlhäuser-Hammer	" "
		Wpl. Mühlhausen	" "
	Brombachtal	Wpl. E-Ludwig-Klinik	" "
		Wpl. Balzbach	<u>10.11.1982</u>
	Lützelbach		StAnz. 48/1982
			S. 2123
	Rothenberg	Wpl. Hengmantel	<u>9.11.1982</u>
			StAnz. 48/1982
	Mainhausen		S. 2122
		Wpl. Saubuche	<u>15.12.1982</u>
	Hainburg		StAnz. 2/1983
			S. 161
		Wpl. Tannenhof	<u>3.11.1982</u>
Offenbach	Mainhausen	Wpl. Hof Mainau	StAnz. 47/1982
		Wpl. Birkenhof	S. 2083
		Wpl. Waldrand-siedlung	<u>28.12.1982</u>
			StAnz. 3/1983
			S. 276

1) Siehe Anmerkung auf Seite 2.

Neubenannte Wohnplätze¹⁾

(Änderung zum "Amtlichen Verzeichnis der Gemeinden in Hessen", Ausgabe 1966)

Kreisfreie Stadt (St.) Landkreis	Gemeinde	Wohnplatz	Wirkungsdatum Grundlage veröffentlicht in ...
Noch: Offenbach	Obertshausen, St.	Wpl. Hochbeune	<u>28.12.1982</u> StAnz. 3/1983 S. 276
Rheingau-Taunus-Kreis	Hohenstein	Wpl. Felsentor	<u>3.11.1982</u>
		Wpl. Herrenmühle	StAnz. 47/1982 S. 2083
		Wpl. Liebberg'sche Höfe	" "
		Wpl. Laubachtal	" "
		Wpl. Lauberstegmühle	" "
		Wpl. Stützelmühle	" "
		Wpl. Weinmühle	" "
		Wpl. Bahnermühle	" "
		Wpl. Obermühle	" "
		Wpl. Am Hain	" "
		Wpl. An der Aarstraße (Hgr.)	" "
		Wpl. Neumühle	" "
		Wpl. Hof Georgenthal	" "
		Wpl. Am Orler Weg	" "
		Wpl. Zinkenmühle	" "
	Geisenheim, St.	Wpl. Am Rüdesheimer Hafen	<u>9.11.1982</u> StAnz. 48/1982 S. 2122
		Wpl. Auf der Heide	" "
		Wpl. Elstermühle	" "
		Wpl. Haus Neugebauer	" "
		Wpl. Hofgut Nothgottes	" "
		Wpl. Kloster Marienthal	" "
		Wpl. Nonnenmühle	" "
		Wpl. Ostermühle	" "
		Wpl. Reußische Mühle	" "
		Wpl. Schleifmühle	" "
		Wpl. Schloß Johannisberg	" "
		Wpl. Weihermühle	" "
		Wpl. Weißenthurm	" "

1) Siehe Anmerkung auf Seite 2.

Neubenannte Wohnplätze¹⁾

(Änderung zum "Amtlichen Verzeichnis der Gemeinden in Hessen", Ausgabe 1966)

Kreisfreie Stadt (St.) Landkreis	Gemeinde	Wohnplatz	Wirkungsdatum Grundlage ver- öffentlicht in ...
Noch: Rheingau- Taunus-Kreis	Schlangenbad	Wpl. Jagdhaus	<u>12.11.1982</u>
		Wpl. Matzenmühle	StAnz. 48/1982
		Wpl. Hof Mappen	S. 2122
		Wpl. Schanze	" "
		Wpl. Erbacher(Forsth.)	" "
Vogelsbergkreis	Alsfeld, St.	Wpl. Flohrhof	<u>22.12.1982</u>
		Wpl. Höllhof	StAnz. 2/1983
		Wpl. Bahnwärterhaus Leusel	S. 162 " "
		Wpl. Bahnwärterhaus Reibertenrod	" "
		Wpl. Straßenmeisterei	" "
		Wpl. Ziegelhütte	" "
		Wpl. Am Klingelkopf	" "
		Wpl. Zu Leidenrod	" "
		Wpl. Biegenmühle	" "
		Wpl. Unter-Konrode	" "
		Wpl. Getürms	" "
		Wpl. Werthmühle	" "
		Wpl. Dotzelrod	" "
		Wpl. Afterode	" "
		Wpl. Auhof	" "
		Wpl. Berfhof	" "
		Wpl. Berfmühle	" "
		Wpl. Forsth.Hattendorf	" "
		Wpl. Krausenbergl	" "
		Wpl. Greifenhain	" "
		Wpl. Am Holzberg	" "
		Wpl. Oberrod	" "
		Wpl. Pfefferhöhe	" "
		Wpl. Ober-Konrode	" "

1) Siehe Anmerkung auf Seite 2.

Neubenannte Wohnplätze¹⁾

(Änderung zum "Amtlichen Verzeichnis der Gemeinden in Hessen", Ausgabe 1966)

Kreisfreie Stadt (St.) Landkreis	Gemeinde	Wohnplatz	Wirkungsdatum Grundlage veröffentlicht in ...
Noch: Vogelsberg- kreis	Feldatal	Wpl. Herrenmühle	22.12.1982
		Wpl. Schmitthof	StAnz. 2/1983
		Wpl. Hitzmühle	S. 163
		Wpl. Hohlmühle	" "
		Wpl. Schellnhausen (Wlr.)	" "
		Wpl. Reinhardshof	" "
		Wpl. Birkenhof	" "
	Ullrichstein, St.	Wpl. Gilgtalhöfe	" "
		Wpl. Hofhöhe	" "
		Wpl. Langwasser(Wlr.)	" "
		Wpl. Schmittmühle	" "
		Wpl. Selgenhof	" "
		Wpl. Siegmundhäuser Höfe	" "
		Wpl. Grundhof	" "
		Wpl. Heutzmühle	" "
		Wpl. Lohmühle	" "
		Wpl. Wiesenhof	" "
		Wpl. Petershainer Hof	" "
		Wpl. Am Holzgraben(Wlr.)	" "
		Wpl. Hahnmühle	" "
		Wpl. Schneidmühle	" "
		Wpl. Eckmannshain	" "
		Wpl. Burgblick	" "
		Wpl. Vor dem Wald	" "
		Wpl. Am Gilgesborn	" "
		Wpl. Seifenkopf	" "
		Wpl. An den Quellen	" "
		Wpl. Schleuningsteine	" "
		Wpl. Waldecker Hof	" "
	Gemünden (Felda)	Wpl. Hof Sorge	" "
		Wpl. Siedlung	" "
		Wpl. Dicknetzmühle	" "
		Wpl. Schlagmühle	" "

1) Siehe Anmerkung auf Seite 2.

Neubenannte Wohnplätze¹⁾

(Änderung zum "Amtlichen Verzeichnis der Gemeinden in Hessen", Ausgabe 1966)

Kreisfreie Stadt (St.) Landkreis	Gemeinde	Wohnplatz	Wirkungsdatum Grundlage veröffentlicht in ...
Noch: Vogelsberg- kreis	Wartenberg	Wpl. Helmesmühlen	<u>22.12.1982</u>
		Wpl. Sassen	StAnz. 2/1983 S. 164
		Wpl. Ziegelei	
		Wpl. Erlengrund	
		Wpl. Im Ehrlich	
Wetteraukreis	Glauburg	Wpl. Am Glauberg West	<u>29.11.1982</u>
		Wpl. Hof Leustadt	StAnz. 50/1982 S. 2309
	Hirzenhain	Wpl. Igelhausen	<u>11.11.1982</u>
		Wpl. Igelhäusermühle	StAnz. 48/1982 S. 2123
		Wpl. Streithain	
		Wpl. Forsth.Streithain	" "
		Wpl. Forsth.Luisenlust	" "
	Karben, St.	Wpl. Marienhof	<u>21. 9.1982</u>
		Wpl. Dögelmühle	StAnz. 41/1982 S. 1792
		Wpl. Margarethenhof	
		Wpl. Bahnhof Nr. 40	" "
		Wpl. Geleitsweg(Sdlg.)	" "
		Wpl. Riedmühle	" "
		Wpl. Eckardsgraben (Sdlg.)	" "
		Wpl. Scharmühle	" "
		Wpl. Schültheisen- Wiese (Sdlg.)	" "
		Wpl. Grenzhöfe	" "
		Wpl. Neumühle	" "
		Wpl. Russenhütte	" "
	Rosbach v.d.Höhe	Wpl. Brunnenmühle	<u>8.12.1982</u>
		Wpl. Rosbacher Brunnen	StAnz. 52/1982 S. 2443
		Wpl. Beinhardshof	
		Wpl. Harbmühle	" "
		Wpl. Seemühle	" "
		Wpl. Waldschlößchen	" "
		Wpl. Dickmühle	" "

1) Siehe Anmerkung auf Seite 2.

Neubenannte Wohnplätze¹⁾

(Änderung zum "Amtlichen Verzeichnis der Gemeinden in Hessen", Ausgabe 1966)

Kreisfreie Stadt (St.) Landkreis	Gemeinde	Wohnplatz	Wirkungsdatum Grundlage veröffentlicht in ...
Noch: Wetteraukreis	Noch: Rosbach v.d.Höhe	Wpl. Tannenmühle	<u>8.12.1982</u>
		Wpl. Waldhof	StAnz. 52/1982 S. 2443
	Wölfersheim	Wpl. Geisenheim (Sdlg.)	<u>4.11.1982</u>
		Wpl. Römerstraße (Sdlg.)	StAnz. 47/1982 S. 2083
		Wpl. Im Mörsfeld (Sdlg.)	" "
		Wpl. Dorheimer Grund (Sdlg.)	" "
		Wpl. Hohe Straße (Sdlg.)	" "
		Wpl. Birkenhof	" "
		Wpl. Kreuzquelle	" "
	Marburg-Biedenkopf	Wpl. Hof Capelle	<u>22.12.1982</u>
		Wpl. Frauenberg	StAnz. 2/1983 S. 163
		Wpl. Fortbach	" "
		Wpl. Goldmühle	" "
		Wpl. Straßmühle	" "
		Wpl. Mölln	" "
		Wpl. Wilhelmhöhe	" "
	Lohra	Wpl. Eselsmühle	<u>23.12.1982</u>
		Wpl. Götzenmühle	StAnz. 2/1983 S. 164
		Wpl. Mappesmühle	" "
		Wpl. Etzelmühle	" "
		Wpl. Brachthof	" "
		Wpl. Kreuzmühle	" "
		Wpl. Vor dem Haneck	" "
		Wpl. Wisteburg	" "
		Wpl. Hermschesmühle	" "
		Wpl. Rauchmühle	" "
		Wpl. Mühlhausen	" "

1) Siehe Anmerkung auf Seite 2.

Neubenannte Wohnplätze¹⁾

(Änderung zum "Amtlichen Verzeichnis der Gemeinden in Hessen", Ausgabe 1966)

Kreisfreie Stadt (St.) Landkreis	Gemeinde	Wohnplatz	Wirkungsdatum Grundlage ver- öffentlicht in ...
Noch: Marburg- Biedenkopf	Münchhausen	Wpl. Christenberg	<u>22.12.1982</u>
		Wpl. Heilige Mühle	StAnz. 2/1983
		Wpl. Untersimtshausen	S. 164
	Weimar	Wpl. Allnaer Mühle	" "
		Wpl. Hetschmühle	" "
		Wpl. Niedernhof	" "
		Wpl. Niederwalgermer Mühle	" "
		Wpl. In den Stöcken	" "
		Wpl. Auf dem Steinweg	" "
		Wpl. Fuchsbau	" "
		Wpl. Nietmühle	" "
		Wpl. Auf dem Joch	" "
		Wpl. Germershausen	" "
		Wpl. Alte Schranke	" "
		Wpl. Kreisjugendheim	" "
		Wpl. Nehmühle	" "
	Wohratal	Wpl. Petersburg	" "
		Wpl. Waldhof	" "
		Wpl. Mühle	" "
Schwalm-Eder-Kreis	Schrecksbach	Wpl. Brückenhöfe	<u>23.11.1982</u>
		Wpl. Eggenhöfe	StAnz. 50/1982
		Wpl. Furthmühle	S. 2309
		Wpl. Kodenhof	" "
		Wpl. Losemühle	" "
		Wpl. Waldhof	" "
		Wpl. Eichenmühle	" "
		Wpl. Röllhausen (Hof)	" "

1) Siehe Anmerkung auf Seite 2.

Umbenennung von Wohnplätzen¹⁾

(Änderung zum "Amtlichen Verzeichnis der Gemeinden in Hessen", Ausgabe 1966)

Kreisfreie Stadt (St.) Landkreis	Gemeinde	Wohnplatz	Wirkungsdatum Grundlage veröffentlicht in ...
Bergstraße	Fürth	Wpl. Almen (Forsth.) <u>in</u> Forsthaus Almen	<u>24.11.1982</u> StAnz. 50/1982 S. 2309
		Wpl. Altlechtern (Gutshof) <u>in</u> Altlechtern	" "
Odenwaldkreis	Brensbach	Wpl. Wiesenhof (Höfe) <u>in</u> Wiesenhöfe	<u>5.11.1982</u> StAnz. 47/1982 S. 2082
	Rothenberg	Wpl. Kortelshütte <u>in</u> Ortsteil Kortelshütte	<u>15.12.1982</u> StAnz. 2/1983 S. 161
		Wpl. Ober-Hainbrunn <u>in</u> Ortsteil Ober-Hainbrunn	" "
Rheingau-Taunus-Kreis	Schlangenberg	Wpl. Schlangenberg (Forsth.) <u>in</u> Forsth. Schlangenberg	<u>12.11.1982</u> StAnz. 48/1982 S. 2122

Streichung von Wohnplätzen¹⁾

(Änderung zum "Amtlichen Verzeichnis der Gemeinden in Hessen", Ausgabe 1966)

Kreisfreie Stadt (St.) Landkreis	Gemeinde	Wohnplatz	Wirkungsdatum Grundlage veröffentlicht in ...
Bergstraße	Lorsch, St.	Wpl. Bahnwärterhaus Nr. 26	<u>6. 9.1982</u> StAnz. 39/1982 S. 1726
		Wpl. Tankstelle Autobahnraststätten	" "
	Fürth	Wpl. Auf dem Loh	<u>24.11.1982</u>
		Wpl. Eselsmühle	StAnz. 50/1982
		Wpl. Kröckelbacher Hof	S. 2309

1) Siehe Anmerkung auf Seite 2.

Streichung von Wohnplätzen¹⁾

(Änderung zum "Amtlichen Verzeichnis der Gemeinden in Hessen", Ausgabe 1966)

Kreisfreie Stadt (St.) Landkreis	Gemeinde	Wohnplatz	Wirkungsdatum Grundlage ver- öffentlicht in ...
Darmstadt-Dieburg	Griesheim, St.	Wpl. Bahnhof 81	<u>3.12.1982</u> StAnz. 51/1982 S. 2386
			" "
	Groß-Bieberau, St.	Wpl. Ruthsenmühle	" "
	Messel	Wpl. Bahnhof Nr. 63	<u>6.12.1982</u> StAnz. 51/1982 S. 2386
		Wpl. Bahnhof mit Hsgr.	
	Roßdorf	Wpl. Am Tannenbaum	" "
		Wpl. Bessunger Forst- haus (Sdlg.)	" "
		Wpl. Krugsmühle	" "
		Wpl. Neumühle	" "
		Wpl. Weißmühle	" "
	Nauheim	Wpl. Kratzenau	<u>6. 9.1982</u> StAnz. 38/1982 S. 1695
		Wpl. Nachtweide	" "
		Wpl. Treburer Unter- wald (Forsth.)	" "
		Wpl. Waldfriede	" "
Odenwaldkreis	Beerfelden	Wpl. Mauersdelle	<u>10.11.1982</u> StAnz. 48/1982 S. 2122
	Rothenberg	Wpl. Dörnel	<u>15.12.1982</u> StAnz. 2/1983 S. 161
Rheingau-Taunus- Kreis	Schlangenberg	Wpl. Georgenborn	<u>12.11.1982</u> StAnz. 48/1982 S. 2123
Kassel	Gutsbez. Rein- hardswald	Wpl. Hemmelberg (Forst.)	<u>22.11.1982</u> StAnz. 50/1982 S. 2309

1) Siehe Anmerkung auf Seite 2.

Beiträge zur Statistik Hessens

Nr.	Titel (G = mit Gemeindeergebnissen, K = mit Kreisergebnissen)	Umfang (Seiten)	Bezugs- preis (DM)
93	Die Schulden des Landes, der Gemeinden und Gemeindeverbände am 31.12.1975 (G)	80	6,50
94	Die hessische Ausfuhr 1976	vergriffen	
95	Die Einfuhr nach Hessen 1976	vergriffen	
96	Die Schulden des Landes, der Gemeinden und Gemeindeverbände am 31.12.1976 (G)	80	6,50
97	Der Bruttolohn und seine Besteuerung 1974 (K)	32	5,00
98	Das land- und forstwirtschaftliche Vermögen nach der Hauptfeststellung der Einheitswerte am 1. Januar 1964 (K)	vergriffen	
99	Straßenverkehrsunfälle 1977 (K)	112	8,00
100	Das Personal der hessischen Verwaltung am 30. Juni 1976 (G)	63	6,50
101	Die hessische Ausfuhr 1977	108	8,00
102	Die Einfuhr nach Hessen 1977	78	6,50
103	Handwerkszählung 1977 (G)	250	11,00
104	Die Wahl zum Hessischen Landtag am 8. Oktober 1978 (G)	vergriffen	
105	Die Umsätze und ihre Besteuerung 1976 (K)	212	11,00
106	Die veranlagten Einkommen 1974 (K)	122	8,00
107	Straßenverkehrsunfälle 1978 (K)	111	8,00
108	Regionale Bevölkerungsentwicklung bis zum Jahre 2000 (K)	178	9,50
109	Die hessische Ausfuhr 1978	110	8,00
110	Die Einfuhr nach Hessen 1978	80	6,50
111	Die Schulden des Landes, der Gemeinden, Gemeindeverbände und Zweckverbände am 31.12.1977 (G)	78	6,50
112	Die Schulden des Landes, der Gemeinden, Gemeindeverbände und Zweckverbände am 31.12.1978 (G)	80	6,50
113	Das steuerpflichtige Vermögen und die betrieblichen Einheitswerte am 1. Januar 1974 (K)	164	9,50
114	Europawahl 1979 (G)	64	6,50
115	Wasserversorgung, Abwasserbeseitigung und Abfallbeseitigung sowie Umweltschutzinvestitionen 1975 (K)	205	11,00
116	Der Bruttolohn und seine Besteuerung 1977 (K)	32	5,00
117	Straßenverkehrsunfälle 1979 (K)	111	8,00
118	Das Personal des öffentlichen Dienstes in Hessen am 30. Juni 1978 (G)	66	6,50
119	Die Umsätze und ihre Besteuerung 1978 (K)	208	11,00
120	Die hessische Ausfuhr 1979	108	8,00
121	Die Einfuhr nach Hessen 1979	80	6,50
122	Das Personal des öffentlichen Dienstes in Hessen am 30. Juni 1979 (G)	64	6,50
123	Die Schulden des Landes, der Gemeinden, Gemeindeverbände und Zweckverbände am 31.12.1979 (G)	78	6,50
124	Regionalergebnisse für das Verarbeitende Gewerbe im September 1979 (G)	100	6,50
125	Die Wahl zum neunten Deutschen Bundestag in Hessen am 5. Oktober 1980 (G)	174	9,50
126	Straßenverkehrsunfälle 1980 (K)	111	8,00
127	Die Kommunalwahlen am 22. März 1981 (G)	120	8,50
128	Die hessische Ausfuhr 1980	111	8,00
129	Die Einfuhr nach Hessen 1980	82	6,50
130	Die Schulden des Landes, der Gemeinden, Gemeindeverbände und Zweckverbände am 31.12.1980 (G)	79	6,50
131	Die Staats- und Gemeindefinanzen im Rechnungsjahr 1978 (G)	201	11,50
132	Handel und Gastgewerbe 1979 (K)	280	11,50
133	Die veranlagten Einkommen 1977 (K)	104	8,50
134	Das Personal des öffentlichen Dienstes in Hessen am 30. Juni 1980 (G)	114	8,50
135	Das steuerpflichtige Vermögen und die betrieblichen Einheitswerte am 1. Januar 1977 (K)	160	10,00
136	Die Staats- und Gemeindefinanzen im Rechnungsjahr 1979 (G)	201	11,50
137	Die veranlagten Einkommen der Körperschaften 1977	48	5,50
138	Straßenverkehrsunfälle 1981 (K)	111	8,50
139	Die hessische Ausfuhr 1981	110	8,50
140	Die Einfuhr nach Hessen 1981	80	6,50
141	Das Personal des öffentlichen Dienstes in Hessen am 30. Juni 1981 (G)	82	7,00
142	Die Schulden des Landes, der Gemeinden, Gemeindeverbände und Zweckverbände am 31.12.1981 (G)	142	6,50
143	Regionalergebnisse für das Verarbeitende Gewerbe im September 1981 (G)	106	8,50
145	Die hessische Ausfuhr 1982	110	8,50
147	Die Umsätze und ihre Besteuerung 1980 (K)	152	10,00
149	Kreisergebnisse für das Verarbeitende Gewerbe im Zeitvergleich 1970 — 1981 (K)	176	10,00
150	Straßenverkehrsunfälle 1982 (K)	111	8,50

Ausgewählte Veröffentlichungen des Hessischen Statistischen Landesamtes aus den Bereichen Bevölkerung und Gesundheitswesen

Bevölkerungsvorgänge in Hessen

Statistischer Bericht A I 1 — A IV 3 (vierteljährlich und jährlich); Inhalt u. a.: Bevölkerungsstand, Eheschließungen, Geborene, Ehelösungen, Wanderungen, Gestorbene nach Todesursachen; Hauptergebnisse auch kreisweise. — Vierteljahresheft 2,50 DM, Jahresheft 6,00 DM.

Im Gesundheitswesen tätige Personen

Statistischer Bericht A IV 1 (jährlich); Inhalt u. a.: Tätige Personen in Berufen des Gesundheitswesen nach Berufsbezeichnungen, tätige Ärzte nach Fachgebieten, tätige Zahnärzte, Apotheken und Apothekenpersonal, Gesundheitsämter und ihr Personal; Hauptergebnisse auch kreisweise. — 2,50 DM.

Die Krankenhäuser und Ausbildungsstätten für nichtärztliche Heilberufe

Statistischer Bericht A IV 2/B II 1 (jährlich); Inhalt u. a.: Krankenhäuser nach der Zweckbestimmung und nach Trägergruppen, jeweils mit Angabe der planmäßigen Betten und der Pflegetage, Krankenhäuser nach Größenklassen, Krankenbewegung, Krankenhausärzte, Personal in den Krankenhäusern; Ausbildungsstätten, Auszubildende und Ausbilder für nichtärztliche Heilberufe; Hauptergebnisse auch kreisweise. — 3,00 DM.

Gestorbene nach Todesursachen, Altersgruppen und Geschlecht

Statistischer Bericht A IV 3 (jährlich); Inhalt u. a.: Gestorbene nach Todesursachen, jeweils nach Altersgruppen und Geschlecht; Sterbetafeln. — 5,00 DM.

Erkrankungen und Todesfälle an meldepflichtigen übertragbaren Krankheiten

(Ohne Tuberkulose). Statistischer Bericht A IV 4 (jährlich); Inhalt u. a.: Erkrankungen nach der Art der Erkrankung, Todesfälle; Hauptergebnisse auch kreisweise. — 2,00 DM.

Die Tuberkulose

Statistischer Bericht A IV 5 (jährlich); Inhalt u. a.: Zugänge an Tuberkulosekranken nach Arten, Zugänge nach Geschlecht und Altersgruppen, stationär behandelte Tuberkulosekranke; Hauptergebnisse auch kreisweise. — 3,00 DM.

Geschlechtskrankheiten

Statistischer Bericht A IV 6 (jährlich); Inhalt u. a.: Geschlechtskrankheiten nach dem Geschlecht und nach Altersgruppen der Erkrankten, nach Krankheitsarten; Hauptergebnisse auch kreisweise. — 2,00 DM.

Schwangerschaftsabbrüche

Statistischer Bericht A IV 11 (jährlich); Inhalt u. a.: Schwangerschaftsabbrüche nach Familienstand und Alter, nach dem Grund des Abbruchs, der Zahl der von der Schwangeren versorgten Kinder, nach stationärer Aufenthaltsdauer und der Art des Eingriffs. — 2,00 DM.

Die Behinderten

Statistischer Bericht K III 1 (zweijährlich); Inhalt u. a.: Behinderte nach Arten der Behinderung, nach Geschlecht, Altersgruppen und Staatsangehörigkeit; Behinderte nach dem Grad der Minderung der Erwerbsfähigkeit und nach Ursachen; Hauptergebnisse auch kreisweise. — 2,00 DM.



Die Veröffentlichungen sind zu beziehen vom
Hessischen Statistischen Landesamt, Postfach 3205, Rheinstraße 35/37,
6200 Wiesbaden 1.

Ein ausführliches Verzeichnis aller Veröffentlichungen nach Sachgebieten kann
kostenlos angefordert werden.

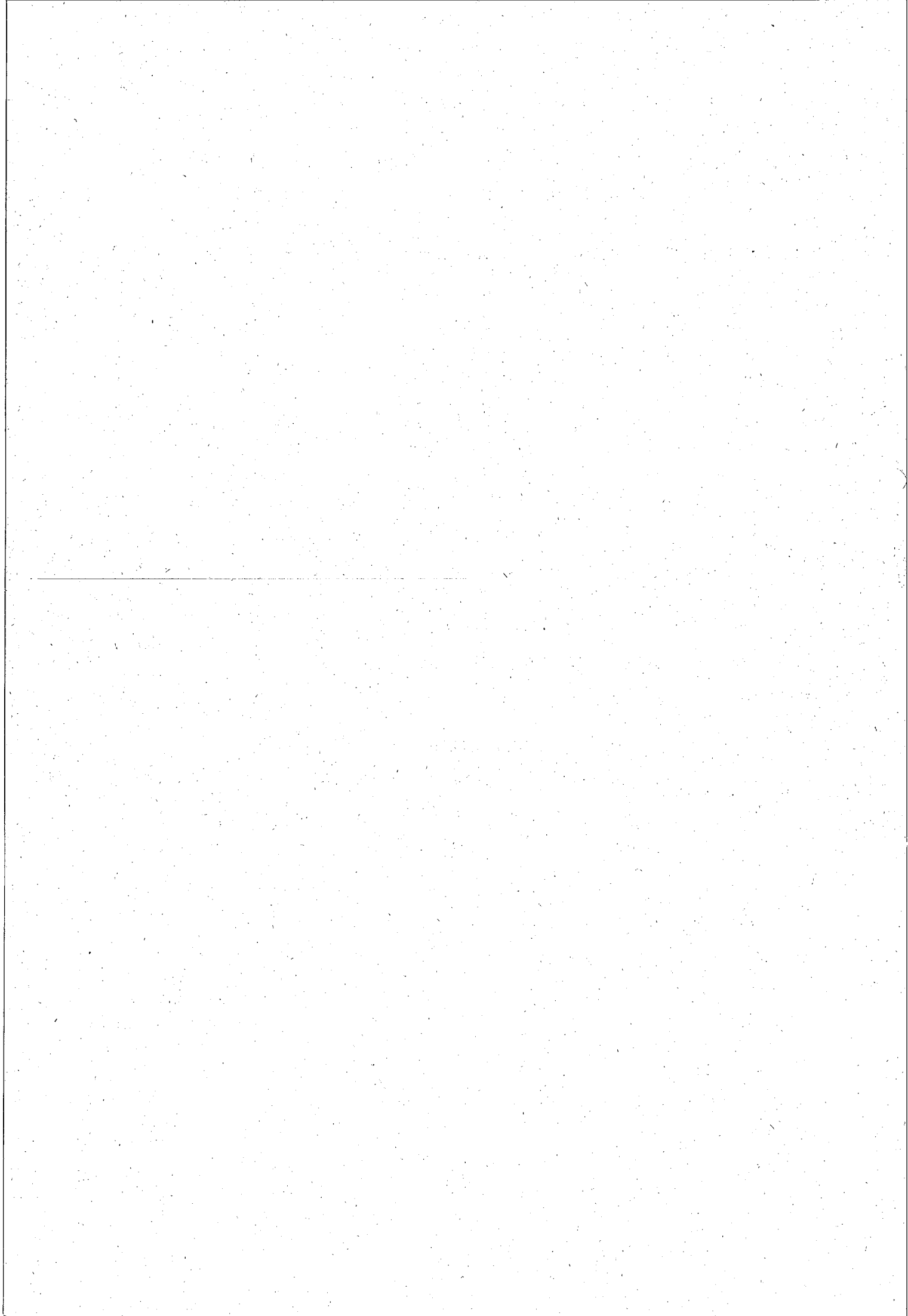



STATISTISCHE BERICHTE

HESSISCHES STATISTISCHES LANDESAMT

Postfach 3205 · 6200 Wiesbaden 1 · Telefon (06121) 3680

* A I 1, A I 2, A I 4 - hj/83
* A II 1, * III 1 - hj 1/83
A V 1, A V 2 - hj/83

28. Dezember 1983

Die Bevölkerung der hessischen Gemeinden

am 30.6.1983

Inhaltsübersicht

	Seite
Methodische und begriffliche Erklärungen	3
Bevölkerung, Nichtdeutsche, Gemarkungsfläche (1.1.1983) und Bevölkerungsdichte am 30.6.1983.	
Kreisübersicht	4 - 5
Umlandverband	5
Grenzgebiet zur DDR	5
Gemeindeergebnisse nach Kreisen	6 - 32
und zwar:	
<u>Reg.-Bez. Darmstadt</u>	<u>Seite</u>
Kreisfreie Städte	
Darmstadt, St.	6
Frankfurt am Main, St.	6
Offenbach am Main, St.	6
Wiesbaden, St.	6
Landkreise	
Bergstraße	6-7
Darmstadt-Dieburg	7-8
Groß-Gerau	9
Hochtaunuskreis	10
Main-Kinzig-Kreis	10-12
Main-Taunus-Kreis	12-13
Odenwaldkreis	13-14
Offenbach	14-15
Rheingau-Taunus-Kreis	15-16
Wetteraukreis	16-17
<u>Reg.-Bez. Gießen</u>	<u>Seite</u>
Landkreise	
Gießen	18
Lahn-Dill-Kreis	19-20
Limburg-Weilburg	20-21
Marburg-Biedenkopf	21-22
Vogelsbergkreis	23-24
<u>Reg.-Bez. Kassel</u>	<u>Seite</u>
Kreisfreie Stadt	
Kassel, St.	24
Landkreise	
Fulda	24-25
Hersfeld-Rotenburg	25-26
Kassel	27-28
Schwalm-Eder-Kreis	28-30
Waldeck-Frankenberg	30-31
Werra-Meißner-Kreis	31-32
Gemeindeergebnisse in alphabetischer Reihenfolge	33-37
Gemeindeergebnisse nach der Bevölkerungszahl	38-42
Gemeindeergebnisse nach dem Ausländeranteil	43-47
Gemeindeergebnisse nach der Bevölkerungsdichte	48-52
Bevölkerung Hessens nach Gemeindegrößenklassen am 30.6.1982 und 31.12.1982	53
Ergänzungen zum Amtlichen Verzeichnis der Gemeinden in Hessen, Ausgabe 1966 ¹⁾ , 1978 und 1982	54-73

Erläuterungen der Abkürzungen

I = insgesamt M = männlich W = weiblich
St. = Stadt

1) Die auf den Seiten 54-73 verzeichneten Veränderungen an Wohnplätzen zum "Amtlichen Verzeichnis 1966" resultieren weitestgehend auf dem Erlaß des Hessischen Ministers des Innern vom 16.5.1982 (s. STANZ. 24/1982, S. 1084), wonach die Wohnplätze früherer selbstständiger Gemeinden rechtlich gegenstandslos und bei Erfüllung der Voraussetzungen auf Antrag nach § 12 Satz 4 HGO neu benannt wurden.

Allgemeines

Dieser Bericht enthält das zum 30. Juni 1983 ermittelte Ergebnis der Bevölkerungsfortschreibung für Gemeinden, Kreise, Regierungsbezirke, für das Land Hessen sowie den Umlandverband Frankfurt und das Grenzgebiet zur DDR.

Ausgewiesen sind außerdem die für die Fortschreibung maßgebenden Ergebnisse der natürlichen und räumlichen Bevölkerungsbewegung für das 1. Halbjahr 1983. Außerdem sind Daten für Nichtdeutsche, die Gemarkungsfläche sowie die Bevölkerungsdichte aufgenommen und der Tabellenteil enthält in 4 weiteren Abschnitten Gemeindeergebnisse, wobei die Gemeinden in alphabetischer Reihenfolge, nach der Bevölkerungszahl, nach dem Ausländeranteil und nach der Bevölkerungsdichte jeweils geordnet sind. Sämtlichen Daten liegt der neueste Gebietsstand (1.1.1981) zugrunde; Schreibweise der Kreise und Gemeinden nach dem Stand vom 30.6.1983.

Methodische und begriffliche Erklärungen

Bevölkerung: Die hier ausgewiesenen Bevölkerungszahlen sind Fortschreibungsergebnisse, die auf den bei der Volkszählung 1970 ermittelten Wohnbevölkerungszahlen basieren. Sie werden durch Auswertung der Standesamtszählkarten für Geburten und Sterbefälle sowie der Meldescheine der Meldebehörden nach einer bundeseinheitlichen Fortschreibungsmethode festgestellt. Die Zuordnung der Personen zur Bevölkerung einer Gemeinde erfolgte bisher nach dem Wohnbevölkerungsbegriff. Mit der Einführung neuer Meldegesetze in fast allen Bundesländern wird seit April 1983 die Bevölkerungsbewegung (Geborene, Gestorbene, Zu- und Fortgezogene) bundeseinheitlich überwiegend nach dem Hauptwohnungsprinzip berücksichtigt, so daß die für den 30.6.1983 festgestellten Bevölkerungszahlen nach ihrer Zuordnung nicht mehr voll der bisherigen Wohnbevölkerungsdefinition entsprechen. Aus diesem Grund wird ab dieser Veröffentlichung die Bezeichnung "Wohnbevölkerung" durch "Bevölkerung" ersetzt.

Deutsche/Nichtdeutsche: Die Fortschreibung der Bevölkerung wird getrennt nach Deutschen und Nichtdeutschen durchgeführt. Als Deutsche gelten Personen im Sinne des Art. 116 Abs. 1 des Grundgesetzes. Personen mit fremder Staatsangehörigkeit, Staatenlose und Personen mit ungeklärter Staatsangehörigkeit zählen zu den Nichtdeutschen. Personen, die sowohl die deutsche als auch eine nichtdeutsche Staatsangehörigkeit besitzen, gelten als Deutsche.

Natürliche Bevölkerungsbewegung

Erhebungsgrundlagen für Geborene und Gestorbene sind Zählkarten, die auf Grund der Beurkundungen der Standesbeamten für Zwecke der Statistik ausgefüllt werden.

Geborene: Unter dem Begriff Geborene werden in der Statistik Lebend- und Totgeborene verstanden. Da für die Bevölkerungsfortschreibung nur die Lebendgeborenen von Bedeutung sind, ist in diesem Bericht ausschließlich dieser Personenkreis ausgewiesen.

Lebendgeborene sind Kinder, bei denen nach der Scheidung vom Mutterleib entweder das Herz geschlagen oder die Nabelschnur pulsiert oder die natürliche Lungenatmung eingesetzt hat.

Gestorbene: In der Zahl der Gestorbenen nicht enthalten sind die Totgeborenen, die nachträglich beurkundeten Kriegssterbefälle und die gerichtlichen Todeserklärungen.

Räumliche Bevölkerungsbewegung (Wanderungsstatistik)

Erhebungsgrundlage: Die Erhebung der Wanderungen erfolgt aus sekundärstatistischem Material. Zu- und Fortgezogene werden mit Hilfe der Meldescheine erfaßt, die nach dem Meldegesetz bei einem Wohnungswechsel auszufüllen sind. Umzüge innerhalb derselben Gemeinde werden nicht berücksichtigt.

Bevölkerungszu- und -abnahme: Differenz der Bevölkerung zweier Stichtage oder Addition des Geborenen- bzw. Sterbeüberschusses und des Wanderungsgewinns bzw. -verlustes eines Zeitraumes. Ist dabei das Ergebnis positiv, liegt eine Bevölkerungszu-, andernfalls eine -abnahme vor.

SCHL. NR. DES KREI- SES	N A M E	G E S C H L -	BEVOELKERUNGSVORGAENGE IM 1. HALBJAHR 1983								BEVOELKERUNG AM 30.06.1983			GEMAR- KUNGS- FLAE- CHE AM 01.01.83 QKM	EIN- WOH- NER JE QKM ANZAHL
			GE- 80- RE- NE	GE- STOR- BE- NE	ZUGEZOGENE		FORTGEZOGENE		ZU- OD.-AB- NAHME DER BEV.	INS- GESAMT	DARUNTER NICHTDEUTSCHE				
					INS- GESAMT	AUS HESS.GE- MEINDEN	INS- GESAMT	NACH HESS.GE- MEINDEN			ANZAHL	V.H.			
411	DARMSTADT, ST.	I M W	605 319 286	845 396 449	3760 2074 1686	2226 1204 1022	4267 2378 1889	2492 1311 1181	-747 -381 -366	137830 66106 71724	14810 8247 6563	10,7 12,5 9,2	122,36	1126	
412	FRANKFURT AM MAIN, ST.	I M W	2308 1167 1141	3729 1702 2027	16135 8906 7229	7237 3837 3400	20248 11374 8874	9113 4758 4355	-5534 -3003 -2531	614652 286925 327727	130078 69296 60782	21,2 24,2 18,5	249,04	2468	
413	OFFENBACH AM MAIN, ST.	I M W	521 260 261	707 348 359	3022 1608 1414	1932 995 937	3436 1887 1549	1948 1014 934	-600 -367 -233	108646 50526 58120	20343 10573 9770	18,7 20,9 16,8	44,84	2423	
414	WIESBADEN, LANDESH.-ST.	I M W	1100 571 529	1731 801 930	5292 2780 2512	2131 1092 1039	5755 3085 2670	2171 1098 1073	-1094 -535 -559	272609 126730 145879	31183 16861 14322	11,4 13,3 9,8	204,01	1336	
431	LKR. BERGSTRASSE	I M W	1109 558 551	1338 687 651	5175 2652 2523	2298 1133 1165	5404 2835 2569	2249 1140 1109	-458 -312 -146	239561 115860 123701	16251 8801 7450	6,8 7,6 6,0	719,16	333	
432	LKR. DARMSTADT-DIEBURG	I M W	1216 601 615	1244 629 615	6733 3493 3240	4963 2568 2395	6627 3512 3115	4536 2353 2183	78 -47 125	250537 123281 127256	21747 11604 10143	8,7 9,4 8,0	658,35	381	
433	LKR. GROSS-GERAU	I M W	1100 598 502	1078 529 549	5854 3127 2727	3878 2015 1863	6803 3684 3119	3999 2117 1882	-927 -488 -439	231183 115836 115347	33051 19423 13628	14,3 16,8 11,8	453,26	510	
434	HOCHTAUNUSKREIS	I M W	773 387 386	1123 520 603	6596 3350 3246	4439 2238 2201	6583 3361 3222	4238 2111 2127	-337 -144 -193	206582 97633 108949	19133 10068 9065	9,3 10,3 8,3	481,70	429	
435	MAIN-KINZIG-KREIS	I M W	1635 811 824	2064 1029 1035	8876 4652 4224	6274 3245 3029	8798 4603 4195	6018 3092 2926	-351 -169 -182	364417 176257 188160	33711 18512 15199	9,3 10,5 8,1	1397,94	261	
436	MAIN-TAUNUS-KREIS	I M W	854 439 415	902 456 446	6445 3294 3151	4175 2093 2082	6792 3533 3259	4397 2238 2159	-395 -256 -139	201531 97782 103749	20015 10714 9301	9,9 11,0 9,0	222,39	906	
437	ODENWALDKREIS	I M W	433 240 193	537 252 285	2008 1010 998	1380 680 700	1801 918 883	1142 562 580	103 80 23	85610 41197 44413	6644 3536 3108	7,8 8,6 7,0	623,95	137	
438	LKR. OFFENBACH	I M W	1284 662 622	1420 723 697	9007 4652 4355	6221 3182 3039	9077 4750 4327	5801 2953 2848	-206 -159 -47	295268 142876 152392	33540 17780 15760	11,4 12,4 10,3	356,28	829	
439	RHEINGAU-TAUNUS-KREIS	I M W	731 379 352	886 423 463	4768 2441 2327	3073 1560 1513	4317 2240 2077	2692 1366 1326	296 157 139	165741 80322 85419	11721 6645 5076	7,1 8,3 5,9	811,56	204	
440	WETTERAUKREIS	I M W	1075 518 557	1506 681 825	6417 3248 3169	4797 2382 2415	5972 3080 2892	4364 2234 2130	14 5 9	253060 122729 130331	15313 8616 6697	6,1 7,0 5,1	1100,66	230	
	REG-BEZ. D A R M S T A D T	I M W	14744 7510 7234	19110 9176 9934	90088 47287 42801	55024 28224 26800	95880 51240 44640	55160 28347 26813	-10158 -5619 -4539	3427227 1644060 1783167	407540 220676 186864	11,9 13,4 10,5	7445,50	460	

SCHL. NR. DES KREI- SES	N. A. M. E	G E S C H L. .	BEVOELKERUNGSVORGAENGE IM 1. HALBJAHR 1983								BEVOELKERUNG AM 30.06.1983			GEMAR- KUNGS- FLAE- CHE AM 01.01.83	EIN- WOH- NER JE QKM
			GE- BO- RE- NE	GE- STOR- BE- NE	ZUGEZOGENE		FORTGEZOGENE		ZU- OD. AB- NAHME DER BEV.	INS- GESAMT	DARUNTER NICHTDEUTSCHE		QKM		
					INS- GESAMT	AUS HESS.-GE- MEINDEN	INS- GESAMT	NACH HESS.-GE- MEINDEN			ANZAHL	V.H.			
531	LKR.GIESSEN	I M W	1128 587 541	1284 653 631	6500 3419 3081	4628 2420 2208	7954 4102 3852	5291 2709 2582	-1610 -749 -861	231982 111915 120067	13811 7877 5934	6,0 7,0 4,9	854,63	271	
532	LAHN-DILL-KREIS	I M W	1157 620 537	1411 672 739	4888 2545 2343	3576 1843 1733	5070 2637 2433	3362 1710 1652	-436 -144 -292	238180 115357 122823	15831 8948 6883	6,6 7,8 5,6	1066,05	223	
533	LKR.LIMBURG-WEILBURG	I M W	717 363 354	1030 449 581	3657 1885 1772	2472 1263 1209	3626 1929 1697	2275 1193 1082	-282 -130 -152	151419 72578 78841	6374 3574 2800	4,2 4,9 3,6	738,25	205	
534	LKR.HARBURG-BIEDENKOPF	I M W	1143 569 574	1248 593 655	5653 2980 2673	3595 1856 1739	5795 3038 2757	3621 1869 1752	-247 -82 -165	241080 118527 122553	15251 9110 6141	6,3 7,7 5,0	1262,45	191	
535	VOGELSBERGKREIS	I M W	540 272 268	760 348 412	2195 1161 1034	1641 843 798	2201 1223 978	1540 807 733	-226 -138 -88	108947 53244 55703	2816 1578 1238	2,6 3,0 2,2	1458,97	75	
	REG-BEZ.G I E S S E N	I M W	4685 2411 2274	5733 2715 3018	22893 11990 10903	15912 8225 7687	24646 12929 11717	16089 8288 7801	-2801 -1243 -1558	971608 471621 499987	54083 31087 22996	5,6 6,6 4,6	5380,35	181	
611	KASSEL, ST.	I M W	734 361 373	1293 625 668	4597 2434 2163	2544 1330 1214	5928 3109 2819	3046 1547 1499	-1890 -939 -951	190448 86973 103475	16532 9081 7451	8,7 10,4 7,2	106,81	1783	
631	LKR.FULDA	I M W	977 503 474	1088 537 551	3715 1919 1796	2519 1274 1245	3521 1732 1789	2333 1129 1204	83 153 -70	190948 90892 100056	7391 4020 3371	3,9 4,4 3,4	1380,34	138	
632	LKR.HERSFELD-ROTENBURG	I M W	558 296 262	815 426 389	2584 1341 1243	1818 938 880	2426 1248 1178	1683 856 827	-99 -37 -62	126746 61103 65643	3827 2126 1701	3,0 3,5 2,6	1096,88	116	
633	LKR.KASSEL	I M W	989 507 482	1281 616 665	5472 2835 2637	4101 2096 2005	5351 2753 2598	3807 1938 1869	-171 -27 -144	223640 108901 114739	5991 3413 2578	2,7 3,1 2,2	1292,45	173	
634	SCHWALM-EDER-KREIS	I M W	775 387 388	1185 571 614	3560 1825 1735	2641 1352 1289	3355 1768 1587	2471 1306 1165	-205 -127 -78	181386 88554 92832	4506 2530 1976	2,5 2,9 2,1	1538,26	118	
635	LKR.WALDECK-FRANKENBERG	I M W	703 358 345	1026 484 542	3385 1656 1729	1969 952 1017	3135 1624 1511	1891 936 955	-73 -94 21	155047 75083 79964	6852 4299 2553	4,4 5,7 3,2	1848,54	84	
636	WERRA-MEISSNER-KREIS	I M W	502 248 254	826 375 451	2268 1168 1100	1421 730 691	2363 1271 1092	1469 774 695	-419 -230 -189	117016 56104 60912	3168 1779 1389	2,7 3,2 2,3	1024,89	114	
	REG-BEZ.K A S S E L	I M W	5238 2660 2578	7514 3634 3880	25581 13178 12403	17013 8672 8341	26079 13505 12574	16700 8486 8214	-2774 -1301 -1473	1185231 567610 617621	48267 27248 21019	4,1 4,8 3,4	8288,17	143	
	LAND H E S S E N	I M W	24667 12581 12086	32357 15525 16832	138562 72455 66107	87949 45121 42828	146605 77674 68931	87949 45121 42828	-15733 -8163 -7570	5584066 2683291 2900775	509890 279011 230879	9,1 10,4 8,0	21114,02	264	
	UMLANDVERBAND FRANKFURT	I M W	6075 3067 3008	8208 3905 4303	43332 22915 20417	25465 13111 12354	48386 26101 22285	26969 13850 13119	-7187 -4024 -3163	1503229 713126 790103	233454 124056 109398	15,5 17,4 13,8	1427,56	1053	
	GRENZGEBIET ZUR DDR	I M W	4182 2112 2070	5924 2873 3051	20357 10625 9732	13609 7000 6609	21100 10904 10196	13350 6745 6605	-2485 -1040 -1445	942572 449175 493397	41128 22868 18260	4,4 5,1 3,7	5909,87	159	

SCHL. NR. DER GE- MEIN- DE	N A M E	G E S C H L .	BEVÖLKERUNGSVORGÄNGE IM 1. HALBJAHR 1983								BEVÖLKERUNG AM 30.06.1983			GENAR- KUNGS- FLÄCH- E AM 01.01.83	EIN- WOH- NER JE QKM
			GE- BO- RE- NE	GE- STOR- BE- NE	ZUGEZOGENE		FORTGEZOGENE		ZU- OD. AB- NAHME DER BEV.	INS- GESAMT	DARUNTER NICHTDEUTSCHE				
					INS- GESAMT	AUS HESS. GE- MEINDEN	INS- GESAMT	NACH HESS. GE- MEINDEN			INS- GESAMT	ANZAHL	V.H.	QKM	ANZAHL
411000	DARMSTADT, ST.	I M W	605 319 286	845 396 449	3760 2074 1686	2226 1204 1022	4267 2378 1889	2492 1311 1181	-747 -381 -366	137830 66106 71724	14810 8247 6563	10,7 12,5 9,2	122,36	1126	
412000	FRANKFURT AM MAIN, ST.	I M W	2308 1167 1141	3729 1702 2027	16135 8906 7229	7237 3837 3400	20248 11374 8874	9113 4758 4355	-5534 -3003 -2531	614652 286925 327727	130078 69296 60782	21,2 24,2 18,5	249,04	2468	
413000	OFFENBACH AM MAIN, ST.	I M W	521 260 261	707 348 359	3022 1608 1414	1932 995 937	3436 1887 1549	1948 1014 934	-600 -367 -233	108646 50526 58120	20343 10573 9770	18,7 20,9 16,8	44,84	2423	
414000	WIESBADEN, LANDESH.-ST.	I M W	1100 571 529	1731 801 930	5292 2780 2512	2131 1092 1039	5755 3085 2670	2171 1098 1073	-1094 -535 -559	272609 126730 145879	31183 16861 14322	11,4 13,3 9,8	204,01	1336	
431	LKR. BERGSTRASSE														
001	ABTSTEINACH	I M W	16 8 8	12 4 8	23 11 12	11 6 5	43 20 23	12 6 6	-16 -5 -11	2119 1059 1060	24 7 17	1,1 0,7 1,6	11,03	192	
002	BENSHEIM, ST.	I M W	157 82 75	193 91 102	743 372 371	433 217 216	684 350 334	342 167 175	23 13 10	33077 15613 17464	2287 1219 1068	6,9 7,8 6,1	57,86	572	
003	BIBLIS	I M W	44 23 21	55 35 20	204 100 104	121 60 61	194 99 95	81 38 43	-1 -11 10	8091 4031 4060	356 224 132	4,4 5,6 3,3	40,43	200	
004	BIRKENAU	I M W	54 19 35	50 34 16	243 126 117	61 31 30	279 144 135	90 43 47	-32 -33 1	10284 5031 5253	596 331 265	5,8 6,6 5,0	24,57	419	
005	BUERSTADT, ST.	I M W	60 40 20	77 44 33	272 143 129	145 71 74	262 142 120	112 57 55	-7 -3 -4	14194 6887 7307	795 432 363	5,6 6,3 5,0	34,47	412	
006	EINHAUSEN	I M W	15 5 10	18 5 13	114 53 61	74 36 38	94 51 43	54 29 25	17 2 15	4849 2460 2389	122 65 57	2,5 2,6 2,4	26,67	182	
007	FUERTH	I M W	55 27 28	56 28 28	202 105 97	119 61 58	208 107 101	121 60 61	-7 -3 -4	9447 4616 4831	650 337 313	6,9 7,3 6,5	38,41	246	
008	GORXHEIMERTAL	I M W	18 11 7	11 6 5	62 25 37	13 6 7	87 46 41	15 9 6	-18 -16 -2	3893 1911 1982	106 76 33	2,8 4,0 1,7	10,45	373	
009	GRASELLENBACH	I M W	17 8 9	24 13 11	111 53 58	60 25 35	79 50 29	34 24 10	25 -2 27	3009 1441 1568	234 144 90	7,8 10,0 5,7	22,87	132	
010	GROSS-ROHRHEIM	I M W	18 9 9	28 13 15	60 31 29	40 21 19	68 34 34	44 19 25	-18 -7 -11	3411 1659 1752	145 92 53	4,3 5,5 3,0	19,56	174	
011	HEPPENHEIM (BERGSTR.), ST.	I M W	107 47 60	121 53 68	410 207 208	187 92 95	496 265 231	256 129 127	-100 -64 -36	24074 11549 12525	1710 881 829	7,1 7,6 6,6	52,13	462	
012	HIRSCHHORN (NECKAR), ST.	I M W	15 12 3	25 15 10	84 48 36	15 7 8	129 75 54	41 21 20	-55 -30 -25	3959 1898 2061	409 216 193	10,3 11,4 9,4	30,85	128	
013	LAMPERTHEIM, ST.	I M W	138 68 70	165 90 75	608 327 281	154 87 67	616 322 294	212 113 99	-35 -17 -18	30894 14847 16047	2272 1282 990	7,4 8,6 6,2	71,99	429	
014	LAUTERTAL (ODENWALD)	I M W	37 22 15	46 20 26	145 70 75	112 53 59	120 52 68	101 47 54	16 20 -4	6917 3421 3496	147 96 51	2,1 2,8 1,5	30,76	225	

SCHL. NR. DER GE- MEIN- DE	N A M E	G E S C H L .	BEVÖLKERUNGSVORGAENGE IM 1. HALBJAHR 1983								BEVÖLKERUNG AM 30.06.1983			GEMAR- KUNGS- FLÄCHEN AM 01.01.83	EIN- WOHN- NER JE QKM
			GE- BO- RE- NE	GE- STOR- BE- NE	ZUGEZOGENE		FORTGEZOGENE		ZU- OD. AB- NAHME DER BEV.	INS- GESAMT	DARUNTER NICHTDEUTSCHE		QKM	ANZAHL	
					INS- GESAMT	AUS HESS. GE- MEINDEN	INS- GESAMT	NACH HESS. GE- MEINDEN			ANZAHL	V. H.			
431	LKR. BERGSTRASSE														
	015 LINDENFELS, ST.	I M W	19 11 8	42 24 18	156 72 84	116 46 70	110 55 55	70 36 34	23 4 19	4948 2336 2612	318 182 136	6,4 7,8 5,2	21,09	235	
	016 LORSCH, ST.	I M W	51 23 28	62 39 23	207 111 96	108 52 56	234 132 102	139 76 63	-38 -37 -1	10717 5238 5479	451 230 221	4,2 4,4 4,0	25,23	425	
	017 MOERLENBACH	I M W	32 17 15	40 21 19	245 134 111	107 53 54	242 128 114	76 36 40	-5 2 -7	8412 4203 4209	606 357 249	7,2 8,5 5,9	27,20	309	
	018 NECKARSTEINACH, ST.	I M W	10 2 8	26 13 13	103 53 50	4 1 3	160 78 82	14 6 8	-73 -36 -37	3837 1846 1991	108 50 58	2,8 2,7 2,9	22,06	174	
	019 RIMBACH	I M W	28 16 12	26 8 18	169 83 86	93 48 45	198 108 90	108 59 49	-27 -17 -10	8169 4010 4159	367 186 181	4,5 4,6 4,4	23,15	353	
	020 VIERNHEIM, ST.	I M W	144 69 75	157 82 75	655 347 308	121 60 61	747 403 344	136 79 57	-105 -69 -36	29344 14122 15222	3530 1833 1697	12,0 13,0 11,1	48,40	606	
	021 WALD-MICHELBACH	I M W	45 22 23	81 38 43	236 126 110	104 53 51	203 108 95	83 40 43	-3 2 -5	10754 5218 5536	790 451 339	7,3 8,6 6,1	74,35	145	
	022 ZWINGENBERG, ST.	I M W	29 17 12	23 11 12	123 55 68	100 47 53	151 66 85	108 46 62	-22 -5 -17	5162 2464 2698	225 110 115	4,4 4,5 4,3	5,62	919	
431	LKR. BERGSTRASSE	I M W	1109 558 551	1338 687 651	5175 2652 2523	2298 1133 1165	5404 2835 2569	2249 1140 1109	-458 -312 -146	239561 115860 123701	16251 8801 7450	6,8 7,6 6,0	719,16	333	
432	LKR. DARMSTADT-DIEBURG														
	001 ALSBACH-HAEHNLEIN	I M W	32 14 18	41 22 19	246 126 120	206 106 100	179 90 89	132 69 63	58 28 30	6739 3265 3474	334 170 164	5,0 5,2 4,7	15,78	427	
	002 BABENHAUSEN, ST.	I M W	69 40 29	79 42 37	289 149 140	181 97 84	315 152 163	163 81 82	-36 -5 -31	13871 6788 7083	1990 1009 981	14,3 14,9 13,9	66,86	207	
	003 BICKENBACH	I M W	19 8 11	21 12 9	123 67 56	97 51 46	126 69 57	96 55 41	-5 -6 1	4452 2139 2313	298 156 142	6,7 7,3 6,1	9,29	479	
	004 DIEBURG, ST.	I M W	49 18 31	73 38 35	319 177 142	243 131 112	365 238 127	215 132 83	-70 -81 11	13081 6684 6397	742 351 391	5,7 5,3 6,1	23,60	554	
	005 EPPERTSHAUSEN	I M W	26 9 17	27 13 14	147 75 72	104 54 50	140 75 65	108 56 52	6 -4 10	5299 2620 2679	436 247 189	8,2 9,4 7,1	13,09	405	
	006 ERZHAUSEN	I M W	21 13 8	25 15 10	183 90 93	144 73 71	186 90 96	119 59 60	-7 -2 -5	6226 3066 3160	663 363 300	10,6 11,8 9,5	7,41	840	
	007 FISCHBACHTAL	I M W	10 5 5	15 6 9	73 36 37	54 26 28	61 35 26	50 29 21	7 0 7	2333 1171 1162	40 32 8	1,7 2,7 0,7	13,27	176	

SCHL. NR. DER GE- MEIN- DE	N A M E	G E S C H L. .	BEVOELKERUNGSVORGAENGE IM 1. HALBJAHR 1983								BEVOELKERUNG AM 30.06.1983			GEMAR- KUNGS- FLAE- CHE AM 01.01.83	EIN- WOH- NER JE QKM
			GE- BO- RE- NE	GE- STOR- BE- NE	ZUGEZOGENE		FORTGEZOGENE		ZU- OD-AB- NAHME DER BEV.	INS- GESAMT	DARUNTER NICHTDEUTSCHE				
					INS- GESAMT	AUS HESS.-GE- MEINDEN	INS- GESAMT	NACH HESS.-GE- MEINDEN			ANZAHL	V.H.			
432	LKR.DARMSTADT-DIEBURG														
008	GRIESHEIM,ST.	I M W	129 68 61	116 55 61	626 328 298	432 228 204	707 383 324	486 249 237	-68 -42 -26	20269 9740 10529	2731 1347 1384	13,5 13,8 13,1	21,41	947	
009	GROSS-BIEBERAU,ST.	I M W	22 12 10	17 10 7	84 37 47	57 28 29	92 43 49	78 35 43	-3 -4 1	3822 1866 1956	251 146 105	6,6 7,8 5,4	18,27	209	
010	GROSS-UMSTADT,ST.	I M W	80 42 38	112 49 63	389 191 198	289 147 142	353 202 151	226 126 100	-4 -18 22	18954 9173 9781	1808 955 853	9,5 10,4 8,7	86,80	218	
011	GROSS-ZIMMERN	I M W	54 29 25	50 27 23	218 115 103	167 89 78	286 149 137	214 106 108	-64 -32 -32	10321 5146 5175	1248 759 489	12,1 14,7 9,4	20,77	497	
012	MESSEL	I M W	31 16 15	19 10 9	142 79 63	110 64 46	96 43 53	77 33 44	58 42 16	3646 1799 1847	246 134 112	6,7 7,4 6,1	14,70	248	
013	MODAJTAL	I M W	23 12 11	24 10 14	108 50 58	84 39 45	96 48 48	79 36 43	11 4 7	4523 2201 2322	131 56 75	2,9 2,5 3,2	31,80	142	
014	MUEHLTAL	I M W	51 29 22	55 32 23	414 213 201	307 159 148	385 195 190	271 135 136	25 15 10	12922 6418 6504	827 443 384	6,4 6,9 5,9	25,33	510	
015	MUENSTER	I M W	58 27 31	45 21 24	266 139 127	210 115 95	302 164 138	242 130 112	-23 -19 -4	11153 5518 5635	813 432 381	7,3 7,8 6,8	20,78	537	
016	OBER-KAMSTADT,ST.	I M W	62 27 35	60 31 29	325 164 161	236 122 114	328 171 157	237 124 113	-1 -11 10	12865 6330 6535	1319 721 598	10,3 11,4 9,2	41,88	307	
017	OTZBERG	I M W	27 13 14	28 15 13	106 52 54	87 39 48	128 66 62	100 51 49	-23 -16 -7	5648 2745 2903	219 102 117	3,9 3,7 4,0	41,94	135	
018	PFUNGSTADT,ST.	I M W	117 60 57	97 51 46	573 300 273	433 228 205	572 299 273	369 184 185	21 10 11	23596 11662 11934	2266 1252 1014	9,6 10,7 8,5	42,53	555	
019	REINHEIM,ST.	I M W	72 34 38	69 29 40	387 198 189	260 137 123	358 179 179	291 147 144	32 24 8	16240 8107 8133	1012 547 465	6,2 6,7 5,7	27,70	586	
020	ROSSDORF	I M W	48 18 30	52 27 25	322 177 145	243 129 114	314 170 144	194 103 91	4 -2 6	10821 5281 5540	643 340 303	5,9 6,4 5,5	20,60	525	
021	SCHAAFHEIM	I M W	37 17 20	39 23 16	148 81 67	81 45 36	132 80 52	61 36 25	14 -5 19	7692 3830 3862	538 303 235	7,0 7,9 6,1	32,18	239	
022	SEEHEIM-JUGENHEIM	I M W	78 41 37	85 40 45	548 300 248	409 212 197	512 273 239	331 175 156	29 28 1	16397 7946 8451	990 500 490	6,0 6,3 5,8	27,98	586	
023	WEITERSTADT	I M W	101 49 52	95 51 44	697 349 348	529 249 280	594 298 296	397 202 195	109 49 60	19667 9786 9881	2202 1239 963	11,2 12,7 9,7	34,40	572	
432	LKR.DARMSTADT-DIEBURG	I M W	1216 601 615	1244 629 615	6733 3493 3240	4963 2568 2395	6627 3512 3115	4536 2353 2183	78 -47 125	250537 123281 127256	21747 11604 10143	8,7 9,4 8,0	658,35	381	

SCHL. NR. DER GE- MEIN- DE	N A M E	G E S C H L .	BEVOELKERUNGSVORGAENGE IM 1. HALBJAHR 1983							BEVOELKERUNG AM 30.06.1983			GEMAR- KUNGS- FLAE- CHE AM 01.01.83	EIN- WOHN- ER JE QKM
			GE- BO- RE- NE	GE- STOR- BE- NE	ZUGEZOGENE		FORTGEZOGENE		ZU- OD. AB- NAHME DER BEV.	DARUNTER NICHTDEUTSCHE				
					INS- GESAMT	AUS HESS. GE- MEINDEN	INS- GESAMT	NACH HESS. GE- MEINDEN		INS- GESAMT	ANZAHL	V.H.		
433	LKR.GROSS-GERAU													
001	BIEBESHEIM AM RHEIN	I	39	28	179	132	140	82	50	6119	656	10,7	18,68	328
		M	20	12	100	68	73	37	35	3048	360	11,8		
		W	19	16	79	64	67	45	15	3071	296	9,6		
002	BISCHOFSSHEIM	I	58	53	403	218	454	225	-46	12071	1633	13,5	9,01	1340
		M	35	27	249	129	264	136	-7	6012	953	15,9		
		W	23	26	154	89	190	89	-39	6059	680	11,2		
003	BUETTELBOHN	I	60	49	276	204	361	271	-74	10693	685	6,4	30,01	356
		M	31	21	149	109	200	150	-41	5213	353	6,8		
		W	29	28	127	95	161	121	-33	5480	332	6,1		
004	GERNSHEIM,ST.	I	40	63	164	125	143	105	-2	8046	543	6,7	40,12	201
		M	18	38	77	56	76	55	-19	3875	293	7,6		
		W	22	25	87	69	67	50	17	4171	250	6,0		
005	GINSHEIM-GUSTAVSBURG	I	70	61	331	182	496	199	-156	15103	2012	13,3	13,94	1083
		M	36	20	165	94	286	109	-105	7455	1203	16,1		
		W	34	41	166	88	210	90	-51	7648	809	10,6		
006	GROSS-GERAU,ST.	I	109	104	595	405	671	425	-71	21762	2979	13,7	54,46	400
		M	64	56	336	215	366	231	-22	10735	1697	15,8		
		W	45	48	259	190	305	194	-49	11027	1282	11,6		
007	KELSTERBACH,ST.	I	62	57	334	172	396	187	-57	13578	3088	22,7	15,27	889
		M	29	27	162	89	224	104	-60	6729	1634	24,3		
		W	33	30	172	83	172	83	3	6849	1454	21,2		
008	MOERFELDEN-WALLDORF, ST.	I	134	149	752	478	872	495	-135	30092	4761	15,8	44,44	677
		M	73	78	373	240	423	244	-55	14766	2484	16,8		
		W	61	71	379	238	449	251	-80	15326	2277	14,9		
009	NAUHEIM	I	47	50	361	290	285	195	73	9431	1015	10,8	13,77	685
		M	29	22	189	154	144	94	52	4749	614	12,9		
		W	18	28	172	136	141	101	21	4682	401	8,6		
010	RAUNHEIM,ST.	I	58	48	336	252	414	249	-68	11333	1871	16,5	12,61	899
		M	35	26	177	133	220	131	-34	5506	958	17,4		
		W	23	22	159	119	194	118	-34	5827	913	15,7		
011	RIEDSTADT	I	84	64	407	307	533	419	-106	17736	1195	6,7	73,75	240
		M	41	36	214	159	268	206	-49	9087	692	7,6		
		W	43	28	193	148	265	213	-57	8649	503	5,8		
012	RUESSELSHEIM,ST.	I	245	276	1319	780	1659	850	-371	59269	11563	19,5	58,35	1016
		M	141	136	763	430	948	468	-180	30750	7587	24,7		
		W	104	140	556	350	711	382	-191	28519	3976	13,9		
013	STOCKSTADT AM RHEIN	I	27	17	142	109	174	141	-22	4941	471	9,5	18,70	264
		M	15	8	65	45	90	74	-18	2432	269	11,1		
		W	12	9	77	64	84	67	-4	2509	202	8,1		
014	TREBUR	I	67	59	255	224	205	156	58	11009	579	5,3	50,14	220
		M	31	22	108	94	102	78	15	5479	326	5,9		
		W	36	37	147	130	103	78	43	5530	253	4,6		
433	LKR.GROSS-GERAU	I	1100	1078	5854	3878	6803	3999	-927	231183	33051	14,3	453,26	510
		M	598	529	3127	2015	3684	2117	-488	115836	19423	16,8		
		W	502	549	2727	1863	3119	1882	-439	115347	13628	11,8		

SCHL. NR. DER GE- MEIN- DE	N A M E	G E S C H L. .	BEVOELKERUNGSVORGAENGE IM 1. HALBJAHR 1983								BEVOELKERUNG AM 30.06.1983			GEMAR- KUNGS- FLAE- CHE AM 01.01.83	EIN- WOH- NER JE QKM
			GE- BO- RE- NE	GE- STOR- BE- NE	ZUGEZOGENE		FORTGEZOGENE		ZU- OD. AB- NAHME DER BEV.	INS- GESAMT	DARUNTER NICHTDEUTSCHE				
					INS- GESAMT	AUS HESS. GE- MEINDEN	INS- GESAMT	NACH HESS. GE- MEINDEN			ANZAHL	V. H.	QKM	ANZAHL	
434	HOCHTAUNUSKREIS														
001	BAD HOMBURG V.D.HOEHE, ST.	I M W	165 87 78	282 141 141	1496 779 717	876 465 411	1640 832 808	922 452 470	-261 -107 -154	50616 23418 27198	5907 3153 2754	11,7 13,5 10,1	51,14	990	
002	FRIEDRICHSDORF, ST.	I M W	92 44 48	96 43 53	782 407 375	548 295 253	934 504 430	670 351 319	-156 -96 -60	23410 11388 12022	2006 1078 928	8,6 9,5 7,7	30,16	776	
003	GLASHUETTEN	I M W	15 7 8	16 8 8	227 124 103	130 69 61	181 93 88	119 62 57	45 30 15	5325 2660 2665	490 277 213	9,2 10,4 8,0	27,07	197	
004	GRAEVENWIESBACH	I M W	16 8 8	22 13 9	107 57 50	88 45 43	89 43 46	73 34 39	12 9 3	4069 2016 2053	237 146 91	5,8 7,2 4,4	43,24	94	
005	KENIGSTEIN IM TAUNUS, ST.	I M W	46 18 28	91 46 45	592 303 289	352 183 169	580 282 298	337 163 174	-33 -7 -26	16440 7726 8714	1968 1023 945	12,0 13,2 10,8	25,06	656	
006	KRONBERG IM TAUNUS, ST.	I M W	58 34 24	159 59 100	602 304 298	395 193 202	616 326 290	357 180 177	-115 -47 -68	17560 7983 9577	1560 781 775	8,9 9,8 8,1	18,62	943	
007	NEU-ANSPACH	I M W	40 21 19	47 14 33	304 147 157	231 111 120	224 103 121	172 76 96	73 51 22	9012 4411 4601	519 267 252	5,8 6,1 5,5	36,14	249	
008	OBERRUSEL (TAUNUS), ST.	I M W	150 83 67	204 94 110	1132 559 573	812 394 418	1092 534 558	683 328 355	-14 14 -28	38921 18030 20891	3727 1916 1811	9,6 10,6 8,7	44,98	865	
009	SCHMITTEN	I M W	39 19 20	38 17 21	287 141 146	187 90 97	237 131 106	171 95 76	51 12 39	7614 3713 3901	580 326 254	7,6 8,8 6,5	35,50	214	
010	STEINBACH (TAUNUS), ST.	I M W	39 18 21	38 21 17	278 144 134	208 100 108	357 170 187	269 129 140	-78 -29 -49	9641 4631 5010	833 412 421	8,6 8,6 8,4	4,40	2191	
011	USINGEN, ST.	I M W	52 20 32	57 24 33	381 175 206	305 132 173	295 173 122	211 116 95	81 -2 83	10967 5304 5663	714 401 313	6,5 7,6 5,5	55,86	196	
012	WEHRHEIM	I M W	39 17 22	38 18 20	268 143 125	207 111 96	211 101 110	156 72 84	58 41 17	7238 3526 3712	410 196 214	5,7 5,6 5,8	38,38	189	
013	WEILROD	I M W	22 11 11	35 22 13	140 67 73	100 50 50	127 69 58	98 53 45	0 -13 13	5769 2827 2942	182 92 90	3,2 3,3 3,1	71,15	81	
434	HOCHTAUNUSKREIS	I M W	773 387 386	1123 520 603	6596 3350 3246	4439 2238 2201	6583 3361 3222	4238 2111 2127	-337 -144 -193	206582 97633 108949	19133 10068 9065	9,3 10,3 8,3	481,70	429	
435	MAIN-KINZIG-KREIS														
001	BAD ORB, ST.	I M W	24 7 17	62 31 31	236 106 130	175 81 94	170 77 93	98 49 49	28 5 23	8381 3590 4791	248 132 116	3,0 3,7 2,4	47,78	175	
002	BAD SODEN-SALMUENSTER, ST.	I M W	57 30 27	59 28 31	228 118 110	141 74 67	268 135 133	191 97 94	-42 -15 -27	11486 5511 5975	1077 610 467	9,4 11,1 7,8	58,62	196	

SCHL. NR. DER GE- MEIN- DE	N A M E	G E S C H L. .	BEVOELKERUNGSVORGAENGE IM 1. HALBJAHR 1983								BEVOELKERUNG AM 30.06.1983			GEMAR- KUNGS- FLAE- CHE AM 01.01.83 QKM	EIN- WOH- NER JE QKM
			GE- BO- RE- NE	GE- STOR- BE- NE	ZUGEZOGENE		FORTGEZOGENE		ZU- OD. AB- NAHME DER BEV.	INS- GESAMT	DARUNTER NICHTDEUTSCHE				
					INS- GESAMT	AUS HESS. GE- MEINDEN	INS- GESAMT	NACH HESS. GE- MEINDEN			ANZAHL	V. H.			
435	MAIN-KINZIG-KREIS														
003 BIEBERGEMUEND	I	35	37	148	119	96	65	50	7085	186	2,6	78,53	90		
	M	17	19	74	62	51	34	21	3483	92	2,6				
	W	18	18	74	57	45	31	29	3602	94	2,6				
004 BIRSTEIN	I	28	38	117	94	75	63	32	5746	51	0,9	84,63	66		
	M	9	18	63	51	37	29	17	2832	29	1,0				
	W	19	20	54	43	38	34	15	2914	22	0,8				
005 BRACHTTAL	I	25	49	140	115	69	66	47	4734	199	4,2	30,85	153		
	M	12	22	78	63	30	29	38	2320	120	5,2				
	W	13	27	62	52	39	37	9	2414	79	3,3				
006 BRUCHKOEHEL, ST.	I	71	81	411	322	469	343	-68	17974	1026	5,7	29,66	606		
	M	45	31	201	153	252	181	-37	8777	576	6,6				
	W	26	50	210	169	217	162	-31	9197	450	4,9				
007 ERLENSEE	I	40	55	416	339	347	274	54	11077	1242	11,2	18,59	596		
	M	20	30	194	161	167	134	17	5282	617	11,7				
	W	20	25	222	178	180	140	37	5795	625	10,8				
008 FLOERSBACHTAL	I	8	10	45	28	38	24	5	2306	20	0,9	52,11	44		
	M	4	4	19	12	18	12	1	1102	12	1,1				
	W	4	6	26	16	20	12	4	1204	8	0,7				
009 FREIGERICHT	I	63	60	198	154	208	115	-7	12605	522	4,1	33,42	377		
	M	37	30	100	75	100	59	7	6159	269	4,4				
	W	26	30	98	79	108	56	-14	6446	253	3,9				
010 GELNHAUSEN, ST.	I	77	142	498	371	502	348	-69	18103	1185	6,5	45,21	400		
	M	30	62	260	201	265	184	-37	8472	669	7,9				
	W	47	80	238	170	237	164	-32	9631	516	5,4				
011 GROSSKROTZENBURG	I	25	35	148	82	172	86	-34	6358	496	7,8	7,44	855		
	M	12	17	80	40	92	37	-17	3165	287	9,1				
	W	13	18	68	42	80	49	-17	3193	209	6,5				
012 GRUENDAU	I	45	66	227	187	232	172	-26	10951	550	5,0	67,63	162		
	M	26	31	122	101	128	88	-11	5452	339	6,2				
	W	19	35	105	86	104	84	-15	5499	211	3,8				
013 HAMMERSBACH	I	12	12	98	87	76	64	22	3604	98	2,7	20,15	179		
	M	7	7	50	45	40	33	10	1762	65	3,7				
	W	5	5	48	42	36	31	12	1842	33	1,8				
014 HANAU, ST.	I	393	556	2026	1282	2174	1256	-311	85950	14897	17,3	76,95	1117		
	M	203	287	1090	699	1137	638	-131	41168	8124	19,7				
	W	190	269	936	583	1037	618	-180	44782	6773	15,1				
015 HASSELROTH	I	41	32	163	118	204	173	-32	6847	773	11,3	18,92	362		
	M	19	18	82	60	113	98	-30	3325	420	12,6				
	W	22	14	81	58	91	75	-2	3522	353	10,0				
016 JOSSGRUND	I	21	15	44	26	68	43	-18	3383	58	1,7	50,72	67		
	M	11	5	19	11	33	17	-8	1723	36	2,1				
	W	10	10	25	15	35	26	-10	1660	22	1,3				
017 LANGENSELBOLD	I	40	62	223	181	208	181	-7	10433	591	5,7	26,26	397		
	M	19	31	121	97	97	85	12	5121	343	6,7				
	W	21	31	102	84	111	96	-19	5312	248	4,7				
018 LINSENGERICHT	I	30	33	205	163	153	125	49	8257	256	3,1	29,82	277		
	M	14	20	103	81	84	68	13	4016	132	3,3				
	W	16	13	102	82	69	57	36	4241	124	2,9				
019 MAINTAL, ST.	I	185	151	1099	786	1174	812	-41	37216	4786	12,9	32,40	1149		
	M	83	72	572	416	604	411	-21	18098	2602	14,4				
	W	102	79	527	370	570	401	-20	19118	2184	11,4				
020 NEUBERG	I	25	27	126	96	127	99	-3	4786	296	6,2	10,54	454		
	M	16	18	62	44	58	47	2	2320	162	7,0				
	W	9	9	64	52	69	52	-5	2466	134	5,4				

SCHL. NR. DER GE- MEIN- DE	N A M E	G E S C H L .	BEVOELKERUNGSVORGAENGE IM 1. HALBJAHR 1983								BEVOELKERUNG AM 30.06.1983			GEMAR- KUNGS- FLAE- CHE AM 01.01.83	EIN- WOH- NER JE QKM
			GE- BO- RE- NE	GE- STOR- BE- NE	ZUGEZOGENE		FORTGEZOGENE		ZU- OO.AB- NAHME DER BEV.	INS- GESAMT	DARUNTER NICHTEUTSCHE				
					INS- GESAMT	AUS HESS.GE- MEINDEN	INS- GESAMT	NACH HESS.GE- MEINDEN			ANZAHL	V.H.			
435	MAIN-KINZIG-KREIS														
021	NIDDERAU, ST.	I	67	72	354	292	269	221	80	14343	548	3,8	46,77	307	
		M	42	42	188	149	138	112	50	6978	301	4,3			
		W	25	30	166	143	131	109	30	7365	247	3,4			
022	NIEDERDORFELDEN	I	8	7	59	52	88	60	-28	3097	274	8,8	6,55	473	
		M	4	4	35	30	40	25	-5	1559	147	9,4			
		W	4	3	24	22	48	35	-23	1538	127	8,3			
023	RODENBACH	I	43	60	323	239	299	239	7	11667	713	6,1	16,71	698	
		M	19	26	149	110	157	129	-15	5690	372	6,5			
		W	24	34	174	129	142	110	22	5977	341	5,7			
024	RONNEBURG	I	14	11	83	54	84	67	2	2823	87	3,1	14,25	198	
		M	10	6	40	25	40	33	4	1395	39	2,8			
		W	4	5	43	29	44	34	-2	1428	48	3,4			
025	SCHLUECHTERN, ST.	I	71	102	293	220	188	115	74	14327	500	3,5	113,28	126	
		M	27	54	154	120	95	57	32	6852	293	4,3			
		W	44	48	139	100	93	58	42	7475	207	2,8			
026	SCHOENECK	I	41	49	387	178	470	382	-91	10463	1476	14,1	21,49	487	
		M	21	33	225	89	286	234	-73	5193	752	14,5			
		W	20	16	162	89	184	148	-18	5270	724	13,7			
027	SINNTAL	I	50	54	221	74	189	78	28	9572	341	3,6	111,84	86	
		M	24	22	162	39	145	47	19	4763	253	5,3			
		W	26	32	59	35	44	31	9	4809	88	1,8			
028	STEINAU AN DER STRASSE, ST.	I	46	58	132	114	138	88	-18	10384	468	4,5	104,87	99	
		M	18	31	66	60	65	42	-12	5067	271	5,3			
		W	28	27	66	54	73	46	-6	5317	197	3,7			
029	WAECHTERSBAACH, ST.	I	50	69	228	185	243	170	-34	10459	747	7,1	50,73	206	
		M	25	30	119	96	119	83	-5	5082	448	8,8			
		W	25	39	109	89	124	87	-29	5377	299	5,6			
200	GUTSBEZIRK SPESSART	I	0	0	0	0	0	0	0	0	0	0,0	89,20		
		M	0	0	0	0	0	0	0	0	0	0,0			
		W	0	0	0	0	0	0	0	0	0	0,0			
435	MAIN-KINZIG-KREIS	I	1635	2064	8876	6274	8798	6018	-351	364417	33711	9,3	1397,94	261	
		M	811	1029	4652	3245	4603	3092	-169	176257	18512	10,5			
		W	824	1035	4224	3029	4195	2926	-182	188160	15199	8,1			
436	MAIN-TAUNUS-KREIS														
001	BAD SODEN AM TAUNUS, ST.	I	71	100	710	430	692	415	-11	18243	1898	10,4	12,45	1465	
		M	33	50	350	212	349	206	-16	8371	959	11,5			
		W	38	50	360	218	343	209	5	9872	939	9,5			
002	EPPSTEIN, ST.	I	57	74	474	311	456	293	1	12267	882	7,2	24,20	507	
		M	25	39	245	153	237	145	-6	5995	448	7,5			
		W	32	35	229	158	219	148	7	6272	434	6,9			
003	ESCHBORN, ST.	I	68	63	715	477	782	540	-62	17662	1966	11,1	12,14	1455	
		M	33	37	373	245	402	273	-33	8572	1066	12,4			
		W	35	26	342	232	380	267	-29	9090	900	9,9			
004	FLOERSHEIM AM MAIN, ST.	I	96	90	379	277	421	278	-36	16415	1595	9,7	22,96	715	
		M	51	43	187	139	217	143	-22	7996	849	10,6			
		W	45	47	192	138	204	135	-14	8419	746	8,9			
005	HATTERSHEIM AM MAIN, ST.	I	120	94	733	486	799	548	-40	23674	3418	14,4	15,81	1497	
		M	69	46	379	247	430	283	-28	11648	1825	15,7			
		W	51	48	354	239	369	265	-12	12026	1593	13,2			

SCHL. NR. DER GE- MEIN- DE	N A M E	G E S C H L .	BEVOELKERUNGSVORGÄNGE IM 1. HALBJAHR 1983								BEVOELKERUNG AM 30.06.1983			GEMAR- KUNGS- FLÄ- CHE AM 01.01.83	EIN- WOH- NER JE QKM
			GE- BO- RE- NE	GE- STOR- BE- NE	ZUGEZOGENE		FORTGEZOGENE		ZU- OD. AB- NAHME DER BEV.	INS- GESAMT	DARUNTER NICHTDEUTSCHE				
					INS- GESAMT	AUS HESS. GE- MEINDEN	INS- GESAMT	NACH HESS. GE- MEINDEN			ANZAHL	V.H.			
436	MAIN-TAUNUS-KREIS														
	006 HOCHHEIM AM MAIN, ST.	I M W	63 31 32	66 36 30	497 249 248	189 96 93	448 223 225	257 126 131	46 21 25	15411 7424 7987	1129 602 527	7,3 8,1 6,6	19,43	793	
	007 HOFHEIM AM TAUNUS, ST.	I M W	136 69 67	172 78 94	923 461 462	634 320 314	997 511 486	631 315 316	-110 -59 -51	33393 16016 17377	2417 1297 1120	7,2 8,1 6,4	57,36	582	
	008 KELKHEIM (TAUNUS), ST.	I M W	110 57 53	121 64 57	730 374 356	458 221 237	821 432 389	480 244 236	-102 -65 -37	26782 13099 13683	2333 1256 1077	8,7 9,6 7,9	30,76	871	
	009 KRIFTEL	I M W	45 26 19	30 14 16	273 146 127	215 110 105	276 158 118	207 118 89	12 0 12	9373 4725 4648	1085 637 448	11,6 13,5 9,6	6,76	1387	
	010 LIEDERBACH	I M W	18 6 12	21 11 10	251 124 127	173 77 96	328 176 152	247 125 122	-80 -57 -23	6605 3451 3154	773 409 364	11,7 11,9 11,5	6,20	1065	
	011 SCHWALBACH AM TAUNUS, ST.	I M W	49 25 24	45 23 22	532 285 247	342 175 167	557 291 266	344 178 166	-21 -4 -17	15396 7494 7902	2024 1121 903	13,1 15,0 11,4	6,48	2376	
	012 SULZBACH (TAUNUS)	I M W	21 14 7	26 15 11	228 121 107	183 98 85	215 107 108	157 82 75	8 13 -5	6310 2991 3319	495 245 250	7,8 8,2 7,5	7,85	804	
436	MAIN-TAUNUS-KREIS	I M W	854 439 415	902 456 446	6445 3294 3151	4175 2093 2082	6792 3533 3259	4397 2238 2159	-395 -256 -139	201531 97782 103749	20015 10714 9301	9,9 11,0 9,0	222,39	906	
437	ODENWALDKREIS														
	001 BAD KOENIG, ST.	I M W	41 24 17	42 21 21	195 94 101	127 60 67	177 96 81	131 70 61	17 1 16	8106 3828 4278	517 259 258	6,4 6,8 6,0	46,72	174	
	002 BEERFELDEN, ST.	I M W	44 25 19	37 17 20	144 73 71	58 28 30	140 72 68	62 32 30	11 9 2	6804 3213 3591	549 272 277	8,1 8,5 7,7	71,18	96	
	003 BRENSBACH	I M W	25 18 7	25 16 9	114 55 59	101 46 55	132 68 64	90 48 42	-18 -11 -7	4610 2231 2379	184 82 102	4,0 3,7 4,3	23,17	199	
	004 BREUBERG, ST.	I M W	31 21 10	39 20 19	142 74 68	104 61 43	171 88 83	96 46 50	-37 -13 -24	6664 3196 3468	1057 592 465	15,9 18,5 13,4	30,76	217	
	005 BROMBACHTAL	I M W	12 6 6	27 12 15	65 35 30	62 33 29	80 33 47	55 22 33	-30 -4 -26	3199 1563 1636	162 86 76	5,1 5,5 4,6	20,44	157	
	006 ERBACH, ST.	I M W	46 22 24	75 27 48	263 130 133	187 89 98	270 135 135	172 83 89	-36 -10 -26	10685 5022 5663	932 486 446	8,7 9,7 7,9	61,53	174	
	007 FRAENKISCH-CRUMBACH	I M W	13 7 6	22 9 13	92 46 46	74 36 38	44 18 26	35 15 20	39 26 13	2762 1357 1405	48 24 24	1,7 1,8 1,7	16,10	172	
	008 HESSENECK	I M W	1 0 1	5 3 2	9 4 5	3 1 2	18 8 10	3 1 2	-13 -7 -6	821 418 403	27 25 2	3,3 6,0 0,5	29,99	27	

SCHL. NR. DER GE- MEIN- DE	N A M E	G E S C H L *	BEVOELKERUNGSVORGAENGE IM 1. HALBJAHR 1983								BEVOELKERUNG AM 30.06.1983			GEMAR- KUNGS- FLAE- CHE AM 01.01.83	EIN- WOH- NER JE QKM
			GE- BO- RE- NE	GE- STOR- BE- NE	ZUGEZOGENE		FORTGEZOGENE		ZU- OD.AB- NAHME DER BEV.	INS- GESAMT	DARUNTER NICHTDEUTSCHE		QKM		
					INS- GESAMT	AUS- HESS.GE- MEINDEN	INS- GESAMT	NACH- HESS.GE- MEINDEN			ANZAHL	V.H.		ANZAHL	
437	ODENWALDKREIS														
	009 HOECHST I.OBW.	I M W	53 31 22	50 26 24	249 137 112	191 101 90	156 80 76	105 52 53	96 62 34	8556 4207 4349	863 479 384	10,1 11,4 8,8	30,51	280	
	010 LUETZELBACH	I M W	28 14 14	38 18 20	113 60 53	75 42 33	103 57 46	56 29 27	0 -1 1	5842 2934 2908	342 196 146	5,9 6,7 5,0	35,46	165	
	011 MICHELSTADT, ST.	I M W	76 41 35	89 40 49	316 158 158	233 112 121	253 132 121	165 80 85	50 27 23	14234 6672 7562	1193 627 566	8,4 9,4 7,5	86,97	164	
	012 MOSSAUTAL	I M W	7 6 1	11 7 4	56 28 28	41 20 21	40 21 19	32 16 16	12 6 6	2227 1096 1131	75 36 39	3,4 3,3 3,4	48,50	46	
	013 REICHELSHAIM (ODENWALD)	I M W	41 17 24	50 28 22	148 69 79	97 43 54	161 82 79	115 58 57	-22 -24 2	7598 3721 3877	627 330 297	8,3 8,9 7,7	58,20	131	
	014 ROTHENBERG	I M W	11 6 5	20 6 14	65 25 40	20 4 16	33 17 16	11 4 7	23 8 15	2405 1193 1212	57 33 24	2,4 2,8 2,0	30,47	79	
	015 SENSBACHTAL	I M W	4 2 2	7 2 5	37 22 15	7 4 3	23 11 12	14 6 8	11 11 0	1097 546 551	11 9 2	1,0 1,6 0,4	33,94	32	
437	ODENWALDKREIS	I M W	433 240 193	537 252 285	2008 1010 998	1380 680 700	1801 918 883	1142 562 580	103 80 23	85610 41197 44413	6644 3536 3108	7,8 8,6 7,0	623,95	137	
438	LKR.OFFENBACH														
	001 DIETZENBACH,ST.	I M W	125 62 63	67 33 34	1072 563 509	700 376 324	1189 616 573	786 406 380	-59 -24 -35	25440 12705 12735	5052 2771 2281	19,9 21,8 17,9	21,67	1174	
	002 DREIEICH,ST.	I M W	148 77 71	188 99 89	977 537 440	666 362 304	1124 574 550	734 352 382	-187 -59 -128	38464 18401 20063	4347 2318 2029	11,3 12,6 10,1	53,34	721	
	003 EGELSBACH	I M W	29 15 14	46 18 28	237 98 139	195 85 110	233 107 126	159 76 83	-13 -12 -1	8864 4300 4564	725 395 330	8,2 9,2 7,2	14,81	599	
	004 HAINBURG	I M W	57 26 31	84 46 38	332 164 168	264 135 129	329 177 152	211 113 98	-24 -33 9	13486 6532 6954	1118 633 485	8,3 9,7 7,0	15,94	846	
	005 HEUSENSTAMM,ST.	I M W	75 39 36	79 37 42	602 295 307	476 230 246	538 285 253	352 187 165	60 12 48	17406 8368 9038	1369 766 603	7,9 9,2 6,7	19,03	915	
	006 LANGEN,ST.	I M W	127 65 62	153 67 86	869 428 441	538 273 265	880 441 439	573 276 297	-37 -15 -22	28502 13444 15058	3241 1644 1597	11,4 12,2 10,6	29,12	979	
	007 MAINHAUSEN	I M W	29 16 13	25 10 15	122 59 63	91 42 49	148 76 72	92 42 50	-22 -11 -11	6670 3295 3375	405 220 185	6,1 6,7 5,5	17,87	373	
	008 MUEHLHEIM AM MAIN,ST.	I M W	101 49 52	121 61 60	596 308 288	426 213 213	697 391 306	440 234 206	-121 -95 -26	24062 11964 12098	2500 1383 1117	10,4 11,6 9,2	20,73	1161	

SCHL. NR. DER GE- MEIN- DE	N A M E	G E S C H L .	BEVOELKERUNGSVORGAENGE IM 1. HALBJAHR 1983								BEVOELKERUNG AM 30.06.1983			GEMAR- KUNGS- FLAE- CHE AM 01.01.83	EIN- WOH- NER JE QKM
			GE- BO- RE- NE	GE- STOR- BE- NE	ZUGEZOGENE		FORTGEZOGENE		ZU- OD.AB- NAHME DER BEV.	DARUNTER NICHTDEUTSCHE					
					INS- GESAMT	AUS HESS.GE- MEINDEN	INS- GESAMT	NACH HESS.GE- MEINDEN		INS- GESAMT	ANZAHL	V.H.	QKM		
438	LKR.OFFENBACH														
	009 NEU-ISENBURG,ST..	I M W	136 78 58	243 132 111	1247 663 584	861 447 414	1235 663 572	743 380 363	-95 -54 -41	35206 16569 18637	4957 2578 2379	14,1 15,6 12,8	24,28	1450	
	010 OBERTSHAUSEN,ST.	I M W	85 45 40	84 44 40	715 378 337	508 262 246	676 330 346	436 206 230	40 49 -9	20983 10170 10813	3174 1610 1564	15,1 15,8 14,5	13,56	1547	
	011 RODGAU,ST.	I M W	181 96 85	153 82 71	1132 574 558	729 361 368	1062 570 492	657 354 303	98 18 80	36516 17773 18743	3274 1705 1569	9,0 9,6 8,4	65,04	561	
	012 ROEDERMARK, ST.	I M W	116 57 59	99 58 41	732 388 344	502 261 241	601 326 275	398 210 188	148 61 87	22694 11148 11546	2079 1104 975	9,2 9,9 8,4	30,01	756	
	013 SELIGENSTADT,ST..	I M W	75 37 38	78 36 42	374 197 177	265 135 130	365 194 171	220 117 103	6 4 2	16975 8207 8768	1299 653 646	7,7 8,0 7,4	30,87	550	
438	LKR.OFFENBACH	I M W	1284 662 622	1420 723 697	9007 4652 4355	6221 3182 3039	9077 4750 4327	5801 2953 2848	-206 -159 -47	295268 142876 152392	33540 17780 15760	11,4 12,4 10,3	356,28	829	
439	RHEINGAU-TAUNUS-KREIS														
	001 AARBERGEN	I M W	36 16 20	27 14 13	114 65 49	69 41 28	150 85 65	82 45 37	-27 -18 -9	6443 3300 3143	582 636 346	15,2 19,3 11,0	33,94	190	
	002 BAD SCHWALBACH, ST.	I M W	37 21 16	75 26 49	374 186 188	234 115 119	306 153 153	175 96 79	30 28 2	9531 4444 5087	904 494 410	9,5 11,1 8,1	40,27	237	
	003 ELTVILLE AM RHEIN,ST.	I M W	55 32 23	126 66 60	359 174 185	230 106 124	366 182 184	226 118 108	-78 -42 -36	15634 7329 8305	1000 537 463	6,4 7,3 5,6	46,77	334	
	004 GEISENHEIM,ST.	I M W	50 25 25	69 27 42	260 134 126	153 73 80	368 218 150	182 94 88	-127 -86 -41	11877 5728 6149	725 367 358	6,1 6,4 5,8	40,33	294	
	005 HEIDENROD	I M W	28 13 15	56 27 29	193 104 89	114 60 54	147 70 77	103 50 53	18 20 -2	6506 3186 3320	271 150 121	4,2 4,7 3,6	95,99	68	
	006 HOHENSTEIN	I M W	29 16 13	27 12 15	161 79 82	134 64 70	139 71 68	95 46 49	24 12 12	5895 2892 3003	149 89 60	2,5 3,1 2,0	63,78	92	
	007 HUENSTETTEN	I M W	46 25 21	37 23 14	180 87 93	136 65 71	157 70 87	114 49 65	32 19 13	7650 3826 3824	256 145 111	3,3 3,8 2,9	50,55	151	
	008 IDSTEIN,ST.	I M W	88 50 38	102 47 55	660 348 312	420 228 192	414 238 176	257 150 107	232 113 119	19343 9625 9718	2048 1213 835	10,6 12,6 8,6	79,75	243	
	009 KIEDRICH	I M W	16 10 6	22 11 11	72 35 37	46 25 21	79 42 37	48 23 25	-13 -8 -5	3411 1511 1900	142 70 72	4,2 4,6 3,8	12,34	276	
	010 LORCH,ST.	I M W	19 12 7	18 13 5	82 50 32	45 27 18	91 58 33	42 25 17	-8 -9 1	4639 2251 2388	170 111 59	3,7 4,9 2,5	54,54	85	

SCHL. NR. DER GE- MEIN- DE	N A M E	G E S C H L.	BEVÖLKERUNGSVORGÄNGE IM 1. HALBJAHR 1983								BEVÖLKERUNG AM 30.06.1983			GEMAR- KUNGS- FLÄ- CHE AM 01.01.83	EIN- WOH- NER JE QKM
			GE- BO- RE- NE	GE- STOR- BE- NE	ZUGEZOGENE		FORTGEZOGENE		ZU- OD. AB- NAHME DER BEV.	INS- GESAMT	DARUNTER NICHTDEUTSCHE		QKM		
					INS- GESAMT	AUS HESS. GE- MEINDEN	INS- GESAMT	NACH HESS. GE- MEINDEN			ANZAHL	V.H.			
439	RHEINGAU-TAUNUS-KREIS														
011 NIEDERNHAUSEN		I	55	48	417	286	372	270	52	11559	767	6,6	35,25	328	
		M	23	24	202	135	178	134	23	5660	414	7,3			
		W	32	24	215	151	194	136	29	5899	353	6,0			
012 OESTRICH-WINKEL, ST.		I	43	53	312	219	236	135	66	11077	692	6,2	59,51	186	
		M	25	24	164	117	123	64	42	5245	379	7,2			
		W	18	29	148	102	113	71	24	5832	313	5,4			
013 RUEDESHEIM AM RHEIN, ST.		I	40	64	311	121	292	132	-5	10284	1059	10,3	51,46	200	
		M	16	28	147	62	157	66	-22	4800	533	11,1			
		W	24	36	164	59	135	66	17	5484	526	9,6			
014 SCHLANGENBAD		I	32	25	179	119	150	101	36	5954	340	5,7	36,54	163	
		M	16	14	95	63	70	43	27	2885	176	6,1			
		W	16	11	84	56	80	58	9	3069	164	5,3			
015 TAUNUSSTEIN, ST.		I	114	93	809	533	806	558	24	25890	1782	6,9	67,03	386	
		M	58	45	433	274	405	278	41	12718	1062	8,4			
		W	56	48	376	259	401	280	-17	13172	720	5,5			
016 WALDEMS		I	18	24	139	103	83	62	50	4716	135	2,9	36,75	128	
		M	8	12	63	50	42	34	17	2330	93	4,0			
		W	10	12	76	53	41	28	33	2386	42	1,8			
017 WALLUF		I	25	20	146	111	161	110	-10	5332	299	5,6	6,74	791	
		M	13	10	75	55	78	51	0	2592	176	6,8			
		W	12	10	71	56	83	59	-10	2740	123	4,5			
439	RHEINGAU-TAUNUS-KREIS		731	886	4768	3073	4317	2692	296	165741	11721	7,1	811,56	204	
		M	379	423	2441	1560	2240	1366	157	80322	6645	8,3			
		W	352	463	2327	1513	2077	1326	139	85419	5076	5,9			
440	WETTERAUKREIS														
001 ALTENSTADT		I	42	38	292	241	194	151	102	8981	571	6,4	30,07	299	
		M	20	14	144	121	94	76	56	4487	354	7,9			
		W	22	24	148	120	100	75	46	4494	217	4,8			
002 BAD NAUHEIM, ST.		I	116	223	958	611	962	600	-111	26822	2625	9,8	32,54	824	
		M	49	72	463	292	486	301	-46	11781	1394	11,8			
		W	67	151	495	319	476	299	-65	15041	1231	8,2			
003 BAD VILBEL, ST.		I	88	119	694	503	680	473	-17	25756	2471	9,6	25,65	1004	
		M	40	57	371	261	368	261	-14	12557	1389	11,1			
		W	48	62	323	242	312	212	-3	13199	1082	8,2			
004 BÜEDINGEN, ST.		I	67	100	292	213	283	210	-24	17234	826	4,8	122,83	140	
		M	39	56	142	103	139	107	-14	8366	439	5,2			
		W	28	44	150	110	144	103	-10	8868	387	4,4			
005 BUTZBACH, ST.		I	88	158	469	333	361	250	38	21322	1380	6,5	106,63	200	
		M	43	58	216	149	174	125	27	10169	746	7,3			
		W	45	100	253	184	187	125	11	11153	634	5,7			
006 ECHZELL		I	24	26	136	116	125	89	9	5402	184	3,4	37,61	144	
		M	12	16	75	63	63	44	8	2820	107	3,8			
		W	12	10	61	53	62	45	1	2582	77	3,0			
007 FLORSTADT		I	31	41	138	116	151	134	-23	7601	224	2,9	39,60	192	
		M	17	18	63	54	75	68	-13	3695	110	3,0			
		W	14	23	75	62	76	66	-10	3906	114	2,9			
008 FRIEDBERG (HESSEN), ST.		I	112	153	727	517	728	515	-42	24258	1855	7,6	50,17	484	
		M	54	58	429	293	406	277	19	11889	1070	9,0			
		W	58	95	298	224	322	238	-61	12369	785	6,3			

SCHL. NR. DER GE- MEIN- DE	N A M E	G E S C H L .	BEVOELKERUNGSVORGAENGE IM 1. HALBJAHR 1983								BEVOELKERUNG AM 30.06.1983			GEMAR- KUNGS- FLAE- CHE AM 01.01.83	EIN- WOH- NER JE QKM
			GE- BO- RE- NE	GE- STOR- BE- NE	ZUGEZOGENE		FORTGEZOGENE		ZU- OD.AB- NAHME DER BEV.	DARUNTER NICHTDEUTSCHE			QKM	ANZAHL	
					INS- GESAMT	AUS HESS.- GE- MEINDEN	INS- GESAMT	NACH HESS.- GE- MEINDEN		INS- GESAMT	ANZAHL	V.H.			
440	WETTERAUKEIS														
009	GEDERN, ST.	I M W	27 16 11	48 25 23	153 76 77	106 47 59	140 75 65	101 52 49	-8 -8 0	6909 3466 3443	398 300 98	5,8 8,7 2,8	75,23	92	
010	GLAUBURG	I M W	13 3 10	13 5 8	86 50 36	83 48 35	59 31 28	57 29 28	27 17 10	3004 1484 1520	56 27 29	1,9 1,8 1,9	12,66	237	
011	HIRZENHAIN	I M W	9 5 4	28 16 12	90 49 41	69 35 34	90 49 41	65 34 31	-19 -11 -8	2740 1333 1407	263 141 122	9,6 10,6 8,7	16,09	170	
012	KARBEN, ST.	I M W	84 44 40	82 49 33	473 237 236	350 171 179	458 226 232	347 163 184	17 6 11	18034 8806 9228	1043 507 536	5,8 5,8 5,8	43,97	410	
013	KEFENROD	I M W	11 6 5	16 4 12	50 19 31	37 16 21	37 14 23	33 13 20	8 7 1	2406 1186 1220	40 16 24	1,7 1,3 2,0	30,67	78	
014	LIMESHAIN	I M W	21 12 9	10 5 5	111 58 53	82 41 41	88 49 39	71 39 32	34 16 18	4138 2055 2083	249 160 89	6,0 7,8 4,3	12,51	331	
015	MUENZENBERG, ST.	I M W	23 13 10	29 14 15	116 50 66	82 34 48	85 46 39	79 43 36	25 3 22	4839 2376 2463	102 54 48	2,1 2,3 1,9	31,64	153	
016	NIDDA, ST.	I M W	72 37 35	120 56 64	363 178 185	291 141 150	272 144 128	196 100 96	43 15 28	16251 7839 8412	690 427 263	4,2 5,4 3,1	118,35	137	
017	NIDDATAL, ST.	I M W	31 13 18	40 20 20	160 80 80	131 68 63	149 68 81	130 58 72	2 5 -3	8149 4092 4057	243 135 108	3,0 3,3 2,7	40,21	203	
018	OBBER-MOERLEN	I M W	27 11 16	23 13 10	97 41 56	84 34 50	100 49 51	75 36 39	1 -10 11	5019 2437 2582	178 105 73	3,5 4,3 2,8	37,64	133	
019	ORTENBERG, ST.	I M W	36 16 20	37 16 21	171 90 81	150 77 73	142 75 67	100 55 45	28 15 13	7880 3816 4064	201 91 110	2,6 2,4 2,7	54,72	144	
020	RANSTADT	I M W	15 7 8	26 13 13	90 49 41	83 46 37	87 43 44	78 36 42	-8 0 -8	3935 1955 1980	91 44 47	2,3 2,3 2,4	34,25	115	
021	REICHELSCHEIM(WETTERAU), ST.	I M W	21 9 12	28 15 13	142 68 74	116 56 60	141 76 65	111 60 51	-6 -14 8	5876 2949 2927	253 161 92	4,3 5,5 3,1	27,60	213	
022	ROCKENBERG	I M W	7 3 4	13 10 3	80 39 41	72 37 35	60 31 29	53 28 25	14 1 13	3674 1889 1785	94 60 34	2,6 3,2 1,9	16,14	228	
023	ROSBACH V.D.HOEHE, ST.	I M W	41 14 27	44 23 21	256 130 126	188 91 97	272 142 130	198 106 92	-19 -21 2	9750 4872 4878	815 500 315	8,4 10,3 6,5	45,33	215	
024	WOELFERSHEIM	I M W	46 26 20	62 34 28	165 84 81	128 63 65	185 104 81	139 78 61	-36 -28 -8	8132 3945 4187	247 131 116	3,0 3,3 2,8	43,15	188	
025	WOELLSTADT	I M W	23 9 14	29 14 15	108 47 61	95 41 54	123 53 70	109 45 64	-21 -11 -10	4948 2465 2483	214 148 66	4,3 6,0 2,7	15,38	322	
440	WETTERAUKEIS	I M W	1075 518 557	1506 681 825	6417 3248 3169	4797 2382 2415	5972 3080 2892	4364 2234 2130	14 5 9	253060 122729 130331	15313 8616 6697	6,1 7,0 5,1	1100,66	230	
	REG-BEZ.D A R M S T A D T	I M W	14744 7510 7234	19110 9176 9934	90088 47287 42801	55024 28224 26800	95880 51240 44640	55160 28347 26813	-10158 -5619 -4539	3427227 1644060 1868864	407540 220676 186864	11,9 13,4 10,5	7445,50	460	

SCHL. NR. DER GE- MEIN- DE.	N A M E	G E S C H L .	BEVOELKERUNGSVORGAENGE IM 1. HALBJAHR 1983								BEVOELKERUNG AM 30.06.1983			GEMAR- KUNGS- FLAE- CHE AM 01.01.83	EIN- WOH- NER JE QKM
			GE- BO- RE- NE	GE- STOR- BE- NE	ZUGEZOGENE		FORTGEZOGENE		ZU- OD. AB- NAHME DER BEV.	INS- GESAMT	DARUNTER NICHTDEUTSCHE				
					INS- GESAMT	AUS- HESS. GE- MEINDEN	INS- GESAMT	NACH HESS. GE- MEINDEN			ANZAHL	V.H.	QKM	ANZAHL	
531	LKR.GIESSEN														
001 ALLENDORF (LUMDA),ST.	I M W	21 13 8	14 8 6	79 43 36	72 38 34	66 45 21	52 35 17	20 3 17	3570 1775 1795	33 28 5	0,9 1,6 0,3	22,01	162		
002 BIEBERTAL	I M W	45 27 18	42 24 18	193 102 91	158 86 72	204 105 99	156 76 80	-8 0 -8	9875 4878 4997	210 144 66	2,1 3,0 1,3	43,92	225		
003 BUSECK	I M W	61 28 33	68 31 37	306 150 156	240 116 124	343 195 148	248 139 109	-44 -48 4	11546 5687 5859	483 262 221	4,2 4,6 3,8	38,67	299		
004 FERNWALD	I M W	35 19 16	25 8 17	183 75 108	143 57 86	165 87 78	126 64 62	28 -1 29	6118 3022 3096	236 143 93	3,9 4,7 3,0	21,57	284		
005 GIESSEN, UNIV.-STADT	I M W	339 180 159	409 198 211	2362 1294 1068	1402 772 630	3839 1964 1875	2345 1205 1140	-1547 -688 -859	73210 34070 39140	5914 3249 2665	8,1 9,5 6,8	72,55	1009		
006 GRUENBERG,ST.	I M W	65 95 30	51 25 26	323 184 139	242 135 107	247 130 117	185 100 85	90 64 26	11388 5554 5834	322 186 136	2,8 3,3 2,3	89,24	128		
007 HEUCHELHEIM	I M W	35 14 21	45 29 16	170 89 81	130 68 62	227 110 117	161 77 84	-67 -36 -31	7288 3504 3784	444 232 212	6,1 6,6 5,6	10,58	689		
008 HUNGEN,ST.	I M W	45 23 22	90 40 50	232 113 119	188 93 95	198 107 91	168 89 79	-11 -11 0	11920 5741 6179	432 242 190	3,6 4,2 3,1	86,75	137		
009 LANGGOENS	I M W	55 30 25	46 32 14	284 137 147	227 110 117	238 121 117	175 92 83	55 14 41	10223 5042 5181	623 355 268	6,1 7,0 5,2	52,53	195		
010 LAUBACH,ST.	I M W	48 27 21	92 55 37	319 159 160	237 111 126	266 137 129	175 82 93	9 -6 15	9572 4697 4875	645 403 242	6,7 8,6 5,0	97,01	99		
011 LICH,ST.	I M W	52 26 26	57 30 27	301 173 128	236 135 101	342 164 178	234 111 123	-46 5 -51	11232 5433 5799	470 255 215	4,2 4,7 3,7	77,64	145		
012 LINDEN,ST.	I M W	70 39 31	53 24 29	466 231 235	352 174 178	467 239 228	308 150 158	16 7 9	11017 5519 5498	604 368 236	5,5 6,7 4,3	22,77	484		
013 LOLLAR,ST.	I M W	46 23 23	75 30 45	217 121 96	178 95 83	240 138 102	140 73 67	-52 -24 -28	8608 4402 4206	1253 792 461	14,6 18,0 11,0	21,90	393		
014 POHLHEIM,ST.	I M W	91 47 44	74 37 37	355 187 168	267 144 123	390 191 199	281 144 137	-18 6 -24	14319 7006 7313	1074 614 460	7,5 8,8 6,3	38,00	377		
015 RABENAU	I M W	22 10 12	18 12 6	78 43 35	67 36 31	101 56 45	81 41 40	-19 -15 -4	5016 2381 2635	77 32 45	1,5 1,3 1,7	43,40	116		
016 REISKIRCHEN	I M W	30 14 16	52 25 27	183 97 86	140 75 65	177 85 92	127 64 63	-16 1 -17	8269 4019 4250	246 139 107	3,0 3,5 2,5	44,98	184		
017 STAUFENBERG,ST.	I M W	33 15 18	36 19 17	168 82 86	134 64 70	206 101 105	167 81 86	-41 -23 -18	7289 3540 3749	443 254 189	6,1 7,2 5,0	28,11	259		
018 WETTENBERG	I M W	35 17 18	37 26 11	281 139 142	215 111 104	238 127 111	162 86 76	41 3 38	11522 5645 5877	302 179 123	2,6 3,2 2,1	42,57	268		
531 LKR.GIESSEN	I M W	1128 587 541	1284 653 631	6500 3419 3081	4628 2420 2208	7954 4102 3852	5291 2709 2582	-1610 -749 -861	231982 111915 120067	13811 7877 5934	6,0 7,0 4,9	854,63	271		

SCHL- NR. DER GE- MEIN- DE	N A M E	G E S C H L .	BEVOELKERUNGSVERGAENGE IM 1. HALBJAHR 1983								BEVOELKERUNG AM 30.06.1983			GEMAR- KUNGS- FLAE- CHE AM 01.01.83	EIN- WOH- NER JE QKM
			GE- BO- RE- NE	GE- STOR- BE- NE	ZUGEZOGENE		FORTGEZOGENE		ZU- OD. AB- NAHME DER BEV.	DARUNTER NICHTDEUTSCHE					
					INS- GESAMT	AUS HESS. GE- MEINDEN	INS- GESAMT	NACH HESS. GE- MEINDEN		INS- GESAMT	ANZAHL	V.H.			
532	LAHN-DILL-KREIS														
001	ASSLAR, ST.	I M W	46 30 16	43 26 17	198 111 87	162 89 73	240 128 112	164 87 77	-39 -13 -26	11242 5495 5747	921 491 430	8,2 8,9 7,5	43,49	258	
002	BISCHOFFEN	I M W	17 10 7	18 10 8	44 25 19	35 19 16	44 22 22	25 13 12	-1 3 -4	3121 1575 1546	69 39 30	2,2 2,5 1,9	35,37	88	
003	BRAUNFELS, ST.	I M W	32 17 15	78 43 35	268 135 133	213 107 106	225 112 113	170 91 79	-3 -3 0	9643 4495 5148	377 210 167	3,9 4,7 3,2	47,10	205	
004	BREITSCHIED	I M W	25 12 13	19 10 9	63 33 30	45 22 23	88 44 44	53 27 26	-19 -9 -10	4499 2213 2286	119 76 43	2,6 3,4 1,9	31,75	142	
005	DIETZHOELZTAL	I M W	39 23 16	39 21 18	177 102 75	129 79 50	163 94 69	85 48 37	14 10 4	6168 3071 3097	457 285 172	7,4 9,3 5,6	37,44	165	
006	DILLENBURG, ST.	I M W	105 54 51	134 64 70	466 236 230	353 172 181	476 248 228	290 145 145	-39 -22 -17	23152 10929 12223	1397 754 643	6,0 6,9 5,3	83,84	276	
007	DRIEDORF	I M W	35 18 17	30 15 15	100 53 47	57 30 27	125 59 66	76 33 43	-20 -3 -17	4767 2364 2403	349 197 152	7,3 8,3 6,3	47,55	100	
008	EHRINGSHAUSEN	I M W	48 27 21	51 26 25	140 78 62	103 56 47	165 86 79	114 60 54	-28 -7 -21	8623 4239 4384	807 460 347	9,4 10,9 7,9	45,46	190	
009	ESCHENBURG	I M W	69 33 36	57 32 25	166 98 68	102 56 46	250 145 105	163 84 79	-72 -46 -26	9348 4580 4768	402 232 170	4,3 5,1 3,6	45,72	204	
010	GREIFENSTEIN	I M W	27 11 16	42 18 24	135 66 69	107 49 58	107 50 57	67 31 36	13 9 4	6637 3252 3385	240 126 114	3,6 3,9 3,4	67,42	98	
011	HAIGER, ST.	I M W	114 61 53	112 43 69	357 191 166	193 107 86	326 170 156	176 88 88	33 39 -6	18025 8875 9150	1326 797 529	7,4 9,0 5,8	106,65	169	
012	HERBORN, ST.	I M W	104 53 51	125 61 64	402 195 207	291 131 160	436 217 219	264 124 140	-55 -30 -25	21213 10085 11128	1573 850 723	7,4 8,4 6,5	63,75	333	
013	HOHENAHR	I M W	26 16 10	24 13 11	95 55 40	86 50 36	60 30 30	48 25 23	37 28 9	4312 2097 2215	38 9 29	0,9 0,4 1,3	45,66	94	
014	HUETTENBERG	I M W	39 20 19	35 13 22	257 129 128	201 104 97	218 107 111	166 82 84	43 29 14	8297 4093 4204	252 159 93	3,0 3,9 2,2	40,76	204	
015	LAHNAU	I M W	38 21 17	42 20 22	143 75 68	103 52 51	157 79 78	126 59 67	-18 -3 -15	7701 3778 3923	214 102 112	2,8 2,7 2,9	23,94	322	
016	LEYN, ST.	I M W	19 10 9	34 13 21	127 57 70	113 52 61	89 46 43	78 38 40	23 8 15	4837 2288 2549	111 46 65	2,3 2,0 2,6	28,66	169	
017	MITTENAAR	I M W	24 16 8	24 9 15	79 39 40	65 32 33	89 51 38	63 39 24	-10 -5 -5	4765 2371 2394	216 125 91	4,5 5,3 3,8	35,17	135	
018	SCHOEFFENGRUND	I M W	21 12 9	23 15 8	112 59 53	86 47 39	95 48 47	80 42 38	15 8 7	5595 2757 2838	88 44 44	1,6 1,6 1,6	34,07	164	

SCHL. NR. DER GE- MEIN- DE	N A M E	G E S C H L .	BEVOELKERUNGSVORGAENGE IM 1. HALBJAHR 1983								BEVOELKERUNG AM 30.06.1983			GEMAR- KUNGS- FLAE- CHE AM 01.01.83	EIN- WOHN- ER JE QKM
			GE- BO- RE- NE	GE- STOR- BE- NE	ZUGEZOGENE		FORTGEZOGENE		ZU- OD. AB- NAHME DER BEV.	INS- GESAMT	DARUNTER NICHTDEUTSCHE				
					INS- GESAMT	AUS- HESS. GE- MEINDEN	INS- GESAMT	NACH- HESS. GE- MEINDEN			ANZAHL	V. H.			
532	LAHN-DILL-KREIS														
019 SIEGBACH		I	16	24	51	42	32	29	11	2896	31	1,1	29,08	100	
	M	8	6	28	22	15	13	15	1418	16	1,1				
	W	8	18	23	20	17	16	-4	1478	15	1,0				
020 SINN		I	43	31	87	63	147	101	48	6014	377	6,3	18,77	320	
	M	22	18	41	32	77	55	32	2904	217	7,5				
	W	21	13	46	31	70	46	-16	3110	160	5,1				
021 SOLMS, ST.		I	49	84	284	198	318	222	-69	12580	779	6,2	34,03	370	
	M	25	40	135	97	160	111	-40	6193	461	7,4				
	W	24	44	149	101	158	111	-29	6387	318	5,0				
022 WALDSOLMS		I	24	30	49	45	66	45	-23	4096	103	2,5	44,75	92	
	M	15	14	26	22	35	26	-8	2008	45	2,2				
	W	9	16	23	23	31	19	-15	2088	58	2,8				
023 WETZLAR, ST.		I	197	312	1088	784	1154	757	-181	50649	5585	11,0	75,61	670	
	M	106	142	578	416	614	389	-72	24277	3207	13,2				
	W	91	170	510	368	540	368	-109	26372	2378	9,0				
532	LAHN-DILL-KREIS														
		I	1157	1411	4888	3576	5070	3362	-436	238180	15831	6,6	1066,05	223	
	M	620	672	2545	1843	2637	1710	-144	115357	8948	7,8				
	W	537	799	2343	1733	2433	1652	-292	122823	6883	5,6				
533	LKR. LIMBURG-WEILBURG														
001 BESELICH		I	29	29	64	48	104	74	-40	4702	231	4,9	31,53	149	
	M	15	8	31	23	53	37	-15	2273	127	5,6				
	W	14	21	33	25	51	37	-25	2429	104	4,3				
002 BRECHEN		I	37	30	95	78	118	91	-16	6092	151	2,5	24,86	245	
	M	15	17	44	38	51	40	-9	2953	98	3,3				
	W	22	13	51	40	67	51	-7	3139	53	1,7				
003 BAD CAMBERG, ST.		I	67	86	243	165	237	165	-13	11673	526	4,5	54,67	214	
	M	41	39	115	79	123	88	-6	5603	297	5,3				
	W	26	47	128	86	114	77	-7	6070	229	3,8				
004 DERNBURG		I	41	53	198	94	162	94	24	7832	233	3,0	33,20	236	
	M	23	25	102	50	85	46	15	3721	153	4,1				
	W	18	28	96	44	77	48	9	4111	80	1,9				
005 ELBTAL		I	10	12	80	62	51	38	27	2049	46	2,2	11,11	184	
	M	6	4	35	27	31	20	6	999	28	2,8				
	W	4	8	45	35	20	18	21	1050	18	1,7				
006 ELZ		I	29	49	159	111	199	119	-60	6853	425	6,2	16,66	406	
	M	16	21	92	69	99	59	-12	3285	257	7,8				
	W	13	28	67	42	100	60	-48	3568	168	4,7				
007 HADAMAR, ST.		I	64	88	323	222	319	179	-20	10741	568	5,3	40,98	262	
	M	28	41	180	120	192	108	-25	5240	328	6,3				
	W	36	47	143	102	127	71	5	5501	240	4,4				
008 HUENFELDEN		I	41	44	232	173	150	101	79	8895	214	2,4	62,70	142	
	M	17	18	120	87	72	51	47	4309	105	2,4				
	W	24	26	112	86	78	50	32	4586	109	2,4				
009 LIMBURG A.D. LAHN, ST.		I	119	196	783	444	698	310	8	28728	1704	5,9	45,15	636	
	M	61	78	387	215	331	147	39	13276	856	6,4				
	W	58	118	396	229	367	163	-31	15452	848	5,5				
010 LOEHNBERG		I	16	20	88	80	69	45	15	4290	128	3,0	33,83	127	
	M	8	8	47	42	34	23	13	2109	91	4,3				
	W	8	12	41	38	35	22	2	2181	37	1,7				

SCHL. NR. DER GE- MEIN- DE	N A M E	G E S C H L .	BEVOELKERUNGSVORGAENGE IM 1. HALBJAHR 1983								BEVOELKERUNG AM 30.06.1983			GEMAR- KUNGS- FLAE- CHE AM 01.01.83		EIN- WOH- NER JE QKM	
			GE- BO- RE- NE	GE- STOR- BE- NE	ZUGEZOGENE		FORTGEZOGENE		ZU- OD.AB- NAHME DER BEV.	INS- GESAMT	DARUNTER NICHTDEUTSCHE		QKM	ANZAHL			
					INS- GESAMT	AUS HESS.GE- MEINDEN	INS- GESAMT	NACH HESS.GE- MEINDEN			ANZAHL	V.H.					
533	LKR.LIMBURG-WEILBURG																
	011 MENGERSKIRCHEN	I M W	16 8 8	21 12 9	90 44 46	74 33 41	72 38 34	41 21 20	13 2 11	4546 2195 2351	183 100 83	4,0 4,6 3,5	30,82	148			
	012 MERENBERG	I M W	24 17 7	18 9 9	57 33 24	51 28 23	62 35 27	51 27 24	-1 6 -5	2581 1290 1291	58 28 30	2,2 2,2 2,3	23,09	112			
	013 RUNKEL, ST.	I M W	39 17 22	59 23 36	193 104 89	109 63 46	309 176 133	220 130 90	-136 -78 -58	8642 4097 4545	201 132 69	2,3 3,2 1,5	43,72	198			
	014 SELTERS (TAUNUS)	I M W	32 17 15	35 13 22	145 75 70	95 51 44	159 89 70	97 52 45	-17 -10 -7	6539 3237 3302	221 129 92	3,4 4,0 2,8	40,47	162			
	015 VILLMAR	I M W	32 14 18	57 28 29	141 75 66	107 57 50	121 65 56	78 40 38	-5 -4 -1	6399 3028 3371	144 79 65	2,3 2,6 1,9	43,10	148			
	016 WALDBRUNN (WESTERWALD)	I M W	30 16 14	39 22 17	128 66 62	85 41 44	110 45 65	76 32 44	9 15 -6	5156 2501 2655	266 142 124	5,2 5,7 4,7	29,74	173			
	017 WEILBURG, ST.	I M W	37 21 16	90 36 54	368 213 155	250 134 116	379 253 126	255 156 99	-64 -55 -9	12176 5844 6332	554 309 245	4,5 5,3 3,9	57,39	212			
	018 WEILMUNSTER	I M W	32 14 18	71 27 44	192 80 112	158 71 87	220 107 113	175 82 93	-67 -40 -27	8970 4384 4586	481 288 193	5,4 6,6 4,2	77,36	116			
	019 WEINBACH	I M W	22 9 13	33 20 13	78 42 36	66 35 31	87 50 37	66 34 32	-20 -19 -1	4555 2234 2321	40 27 13	0,9 1,2 0,6	37,66	121			
533	LKR.LIMBURG-WEILBURG	I M W	717 363 354	1030 449 581	3657 1885 1772	2472 1263 1209	3626 1929 1697	2275 1193 1082	-282 -130 -152	151419 72578 78841	6374 3574 2800	4,2 4,9 3,6	738,25	205			
534	LKR.MARBURG-BIEDENKOPF																
	001 AMOENEBURG, ST.	I M W	29 14 15	16 9 7	96 46 50	65 34 31	133 67 66	112 57 55	-24 -16 -8	4748 2332 2416	33 16 17	0,7 0,7 0,7	43,95	108			
	002 ANGELBURG	I M W	22 11 11	21 10 11	49 25 24	39 19 20	64 38 26	48 27 21	-14 -12 -2	3368 1672 1696	102 85 17	3,0 5,1 1,0	16,72	201			
	003 BAD ENDBACH	I M W	34 15 19	49 22 27	142 78 64	88 50 38	152 67 85	105 44 61	-25 4 -29	8234 4011 4223	128 79 49	1,6 2,0 1,2	39,84	207			
	004 BIEDENKOPF, ST.	I M W	72 31 41	88 44 44	332 171 161	190 102 88	273 153 120	166 95 71	43 5 38	14560 7067 7493	832 545 287	5,7 7,7 3,8	90,33	161			
	005 BREIDENBACH	I M W	36 20 16	41 24 17	102 55 47	70 40 30	98 61 37	58 37 21	-1 -10 9	6218 3161 3057	605 420 185	9,7 13,3 6,1	44,82	139			
	006 COELBE	I M W	32 15 17	25 13 12	188 98 90	146 77 69	198 105 93	153 77 76	-3 -5 2	6261 3084 3177	106 67 39	1,7 2,2 1,2	26,67	235			

SCHL. NR. DER GE- MEIN- DE	N A M E	G E S C H L .	BEVOELKERUNGSVORGAENGE IM 1. HALBJAHR 1983								BEVOELKERUNG AM 30.06.1983			GEMAR- KUNGS- FLAE- CHE AM 01.01.83	EIN- WOH- NER JE QKM
			GE- BO- RE- NE	GE- STOR- BE- NE	ZUGEZOGENE		FORTGEZOGENE		ZU- OD.AB- NAHME DER BEV.	INS- GESAMT	DARUNTER NICHTDEUTSCHE				
					INS- GESAMT	AUS HESS.GE- MEINDEN	INS- GESAMT	NACH HESS.GE- MEINDEN			ANZAHL	V.H.	QKM	ANZAHL	
534	LKR.MARBURG-BIEDENKOPF														
007	DAUTPHETAL	I M W	60 30 30	59 30 29	194 95 99	133 68 65	191 105 86	128 72 56	4 -10 14	11629 5754 5875	1075 693 382	9,2 12,0 6,5	72,03	161	
008	EBSDORFERGRUND	I M W	36 16 20	32 15 17	150 79 71	120 61 59	138 61 77	108 50 58	16 19 -3	7995 3945 4050	144 82 62	1,8 2,1 1,5	72,85	110	
009	FRONHAUSEN	I M W	21 13 8	23 9 14	72 26 46	65 24 41	75 37 38	60 32 28	-5 -7 2	3657 1821 1836	36 23 13	1,0 1,3 0,7	27,88	131	
010	GLADENBACH, ST.	I M W	55 33 22	93 42 51	209 105 104	150 78 72	167 82 85	114 55 59	4 14 -10	11132 5365 5767	469 330 139	4,2 6,2 2,4	72,28	154	
011	KIRCHHAIN, ST.	I M W	67 33 34	78 34 44	295 154 141	233 122 111	268 147 121	202 111 91	16 6 10	15398 7505 7893	694 409 285	4,5 5,4 3,6	90,92	169	
012	LAHNTAL	I M W	32 13 19	30 11 19	224 117 107	174 89 85	234 130 104	146 78 68	-8 -11 3	5987 2976 3011	240 149 91	4,0 5,0 3,0	40,48	148	
013	LOHRA	I M W	19 10 9	32 17 15	105 56 49	80 43 37	80 41 39	62 31 31	12 8 4	5143 2525 2618	82 40 42	1,6 1,6 1,6	49,08	105	
014	MARBURG, UNIV.-STADT	I M W	318 156 162	349 152 197	2319 1254 1065	1229 622 607	2502 1293 1209	1293 658 635	-214 -35 -179	79086 38857 40229	5391 3247 2144	6,8 8,4 5,3	123,94	638	
015	MUENCHHAUSEN	I M W	20 11 9	18 10 8	72 36 36	53 29 24	47 27 20	42 24 18	27 10 17	3553 1782 1771	11 8 3	0,3 0,4 0,2	41,54	86	
016	NEUSTADT (HESSEN), ST.	I M W	53 17 36	42 23 19	168 106 62	121 77 44	203 106 97	133 69 64	-24 -6 -18	8401 4173 4228	759 407 352	9,0 9,8 8,3	56,88	148	
017	RAUSCHENBERG, ST.	I M W	18 8 10	23 13 10	71 36 35	56 29 27	79 41 38	55 28 27	-13 -10 -3	4231 2065 2166	23 5 18	0,5 0,2 0,8	67,32	63	
018	STADTALLENDORF, ST.	I M W	107 63 44	101 48 53	385 202 183	234 118 116	403 222 181	247 135 112	-12 -5 -7	20001 9954 10047	4117 2301 1816	20,6 23,1 18,1	78,30	255	
019	STEFFENBERG	I M W	23 11 12	30 13 17	68 30 38	40 19 21	70 39 31	54 27 27	-9 -11 2	4170 2041 2129	164 88 76	3,9 4,3 3,6	24,31	172	
020	WEIMAR	I M W	26 13 13	20 11 9	179 83 96	144 67 77	182 93 89	144 71 73	3 -8 11	6206 3026 3180	60 27 33	1,0 0,9 1,0	47,06	132	
021	WETTER (HESSEN), ST.	I M W	53 29 24	64 37 27	196 101 95	140 68 72	202 105 97	161 76 85	-17 -12 -5	8969 4372 4597	164 82 82	1,8 1,9 1,8	104,57	86	
022	WOHRATAL	I M W	10 7 3	14 6 8	37 27 10	25 20 5	36 18 18	30 15 15	-3 10 -13	2133 1039 1094	16 7 9	0,8 0,7 0,8	30,67	70	
534	LKR.MARBURG-BIEDENKOPF	I M W	1143 569 574	1248 593 655	5653 2980 2673	3595 1856 1739	5795 3038 2757	3621 1869 1752	-247 -82 -165	241080 118527 122553	15251 9110 6141	6,3 7,7 5,0	1262,45	191	

SCHL. NR. DER GE- MEIN- DE	N A M E	G E S C H L .	BEVOELKERUNGSVORGAENGE IM 1. HALBJAHR 1983								BEVOELKERUNG AM 30.06.1983			GEMAR- KUNGS- FLAE- CHE AM 01.01.83	EIN- WOH- NER JE QKM
			GE- BO- RE- NE	GE- STOR- BE- NE	ZUGEZOGENE		FORTGEZOGENE		ZU- OD.AB- NAHME DER BEV.	DARUNTER NICHTDEUTSCHE			QKM	ANZAHL	
					INS- GESAMT	AUS HESS.-GE- MEINDEN	INS- GESAMT	NACH HESS.-GE- MEINDEN		INS- GESAMT	ANZAHL	V.H.			
535	VOGELSBERGKREIS														
001	ALSFELD, ST.	I M W	85 43 42	124 55 69	489 283 206	353 188 165	729 457 272	476 272 204	-279 -186 -93	17347 8699 8648	585 317 268	3,4 3,6 3,1	129,69	134	
002	ANTRIFTTAL	I M W	12 9 3	12 7 5	35 16 19	24 11 13	68 37 31	37 19 18	-33 -19 -14	2003 977 1026	36 19 17	1,8 1,9 1,7	26,59	75	
003	FELDTAL	I M W	14 7 7	24 10 14	48 22 26	38 17 21	87 37 50	52 19 33	-49 -18 -31	3088 1514 1574	66 38 28	2,1 2,5 1,8	55,69	55	
004	FREIENSTEINAU	I M W	19 10 9	21 9 12	35 17 18	26 13 13	31 19 12	19 13 6	2 -1 3	3169 1542 1627	11 5 6	0,3 0,3 0,4	65,67	48	
005	GEMUENDEN (FELDA)	I M W	14 5 9	15 7 8	40 22 18	36 18 18	39 24 15	28 16 12	0 -4 4	2930 1439 1491	32 19 13	1,1 1,3 0,9	55,00	53	
006	GREBENAU, ST.	I M W	14 8 6	19 14 5	81 41 40	55 28 27	48 25 23	41 20 21	28 10 18	2914 1393 1521	36 17 19	1,2 1,2 1,2	55,38	53	
007	GREBENHAIN	I M W	31 16 15	31 18 13	104 59 45	88 50 38	68 33 35	49 22 27	36 24 12	4823 2409 2414	72 40 32	1,5 1,7 1,3	91,63	53	
008	HERBSTSTEIN, ST.	I M W	22 12 10	37 17 20	90 41 49	63 28 35	78 36 42	44 21 23	-3 0 -3	4539 2220 2319	67 33 34	1,5 1,5 1,5	80,00	57	
009	HCMBERG (OHM), ST.	I M W	29 15 14	50 28 22	122 63 59	83 46 37	97 47 50	66 33 33	4 3 1	7402 3738 3664	348 220 128	4,7 5,9 3,5	88,02	84	
010	KIRTORF, ST.	I M W	17 9 8	23 10 13	52 24 28	48 22 26	54 31 23	38 22 16	-8 -8 0	3237 1500 1737	50 19 31	1,5 1,3 1,8	79,88	41	
011	LAUTERBACH (HESSEN), ST.	I M W	59 25 34	88 34 54	310 180 130	232 134 98	270 150 120	192 101 91	11 21 -10	14505 6979 7526	757 425 332	5,2 6,1 4,4	102,00	142	
012	LAUTERTAL (VOGELSBERG)	I M W	7 4 3	14 6 8	56 28 28	49 25 24	41 17 24	35 14 21	8 9 -1	2505 1273 1232	4 3 1	0,2 0,2 0,1	53,61	47	
013	MUECKE	I M W	48 22 26	61 32 29	148 78 70	117 63 54	96 49 47	90 47 43	39 19 20	8885 4368 4517	108 62 46	1,2 1,4 1,0	86,24	103	
014	ROMROD, ST.	I M W	15 8 7	21 9 12	54 26 28	42 20 22	50 26 24	38 18 20	-2 -1 -1	2840 1399 1441	56 36 20	2,0 2,6 1,4	54,43	52	
015	SCHLITZ, ST.	I M W	68 38 30	68 30 38	161 86 75	91 45 46	145 81 64	95 54 41	16 13 3	9421 4508 4913	296 172 124	3,1 3,8 2,5	142,07	66	
016	SCHOTTEN, ST.	I M W	42 18 24	91 35 56	200 99 101	162 79 83	147 82 65	115 61 54	4 0 4	9529 4574 4955	153 79 74	1,6 1,7 1,5	133,54	71	
017	SCHWALMTAL	I M W	11 5 6	19 9 10	76 29 47	59 21 38	53 27 26	44 21 23	15 -2 17	3163 1490 1673	35 16 19	1,1 1,1 1,1	54,38	58	
018	ULRICHSTEIN, ST.	I M W	12 7 5	24 10 14	38 16 22	29 11 18	42 15 27	33 11 22	-16 -2 -14	3143 1546 1597	50 32 18	1,6 2,1 1,1	65,61	48	

SCHL. NR. DER GE- MEIN- DE	N A M E	G E S C H L .	BEVOELKERUNGSVORGAENGE IM 1. HALBJAHR 1983								BEVOELKERUNG AM 30.06.1983			GEMAR- KUNGS- FLAE- CHE AM 01.01.83	EIN- WOH- NER JE QKM
			GE- BO- RE- NE	GE- STOR- BE- NE	ZUGEZOGENE		FORTGEZOGENE		ZU- OD. AB- NAHME DER BEV.	INS- GESAMT	DARUNTER NICHTDEUTSCHE				
					INS- GESAMT	AUS HESS.GE- MEINDEN	INS- GESAMT	NACH HESS.GE- MEINDEN			ANZAHL	V.H.	QKM	ANZAHL	
535	VOGELSBERGKREIS														
	019 WARTENBERG	I M W	21 11 10	18 8 10	56 31 25	46 24 22	58 30 28	48 23 25	1 4 -3	3504 1676 1828	54 26 28	1,5 1,6 1,5	39,54	89	
535	VOGELSBERGKREIS	I M W	540 272 268	760 348 412	2195 1161 1034	1641 843 798	2201 1223 978	1540 807 733	-226 -138 -88	108947 53244 55703	2816 1578 1238	2,6 3,0 2,2	1458,97	75	
	REG-BEZ.G I E S S E N	I M W	4685 2411 2274	5733 2715 3018	22893 11990 10903	15912 8225 7687	24646 12929 11717	16089 8288 7801	-2801 -1243 -1558	971608 471621 499987	54083 31087 22996	5,6 6,6 4,6	5380,35	181	
611000	KASSEL, ST.	I M W	734 361 373	1293 625 668	4597 2434 2163	2544 1330 1214	5928 3109 2819	3046 1547 1499	-1890 -939 -951	190448 86973 103475	16532 9081 7451	8,7 10,4 7,2	106,81	1783	
631	LKR.FULDA														
	001 BAD SALZSCHLIRF	I M W	15 5 10	23 12 11	61 28 33	25 7 18	47 19 28	27 7 20	6 2 4	2547 1056 1491	62 25 37	2,4 2,4 2,5	13,04	195	
	002 BURGHAIN	I M W	25 14 11	28 14 14	93 50 43	54 26 28	113 62 51	62 29 33	-23 -12 -11	5666 2763 2903	101 57 44	1,8 2,1 1,5	65,05	87	
	003 DIPPERZ	I M W	16 7 9	10 3 7	43 21 22	30 14 16	36 16 20	32 15 17	13 9 4	2631 1274 1357	87 47 40	3,3 3,7 2,9	30,07	87	
	004 EBERSBURG	I M W	27 13 14	20 10 10	64 29 35	48 21 27	51 22 29	36 13 23	20 10 10	3826 1838 1988	32 8 24	0,8 0,4 1,2	37,05	103	
	005 EHRENBURG (RHOEN)	I M W	7 5 2	14 9 5	32 21 11	21 15 6	34 16 18	15 7 8	-9 1 -10	2466 1214 1252	2 -2 4	0,1 -0,2 0,3	40,83	60	
	006 EICHENZELL	I M W	54 27 27	47 25 22	119 65 54	85 47 38	155 76 79	117 57 60	-29 -9 -20	7868 3871 3997	153 85 68	1,9 2,2 1,7	55,96	141	
	007 EITERFELD	I M W	35 16 19	43 23 20	81 34 47	47 19 28	73 36 37	51 21 30	0 -9 9	7010 3516 3494	132 81 51	1,9 2,3 1,5	89,83	78	
	008 FLIEDEN	I M W	39 15 24	49 24 25	103 45 58	79 33 46	89 48 41	71 37 34	4 -12 16	7609 3680 3929	164 79 85	2,2 2,1 2,2	49,66	153	
	009 FULDA, ST.	I M W	263 138 125	390 189 201	1233 634 599	808 423 385	1319 669 650	765 390 375	-213 -86 -127	56368 25794 30574	4441 2398 2043	7,9 9,3 6,7	104,04	542	
	010 GERSFELD (RHOEN), ST.	I M W	28 14 14	38 23 15	96 50 46	58 30 28	68 35 33	38 17 21	18 6 12	5944 2672 3272	165 105 60	2,8 3,9 1,8	89,27	67	
	011 GROSSENLUEDER	I M W	45 31 14	28 12 16	110 58 52	95 48 47	79 40 39	64 31 33	48 37 11	7374 3622 3752	101 58 43	1,4 1,6 1,1	73,93	100	
	012 HILDERS	I M W	23 9 14	25 10 15	58 34 24	48 28 20	61 33 28	26 14 12	-5 0 -5	4604 2178 2426	72 38 34	1,6 1,7 1,4	70,39	65	
	013 HOFBIEBER	I M W	29 13 16	30 18 12	89 42 47	62 31 31	64 30 34	48 22 26	24 7 17	5146 2531 2615	64 28 36	1,2 1,1 1,4	87,19	59	

SCHL. NR. DER GE- MEIN- DE	N A M E	G E S C H L .	BEVOELKERUNGSVORGÄNGE IM 1. HALBJAHR 1983							BEVOELKERUNG AM 30.06.1983			GEMAR- KUNGS- FLÄCH- E AM 01.01.83		EIN- WCH- NER JE QKM	
			GE- BO- RE- NE	GE- STOR- BE- NE	ZUGEZOGENE		FORTGEZOGENE		ZU- OD. AB- NAHME DER BEV.	INS- GESAMT	DARUNTER NICHTDEUTSCHE		QKM	ANZAHL		
					INS- GESAMT	AUS HESS. GE- MEINDEN	INS- GESAMT	NACH HESS. GE- MEINDEN			ANZAHL	V. H.				
631	LKR.FULDA															
014 HOSENFELD	I	22	19	57	41	38	27	22	3918	27	0,7	50,72	77			
	M	14	7	33	21	16	9	24	1936	26	1,3					
	W	8	12	24	20	22	18	-2	1982	1	0,1					
015 HUENFELD, ST.	I	73	93	242	175	239	151	-17	14238	313	2,2	119,75	119			
	M	39	41	126	85	98	56	26	7242	172	2,4					
	W	34	52	116	90	141	95	-43	6996	141	2,0					
016 KALBACH	I	34	17	179	91	72	58	124	5560	139	2,5	70,70	79			
	M	16	8	128	49	38	27	98	2707	107	4,0					
	W	18	9	51	42	34	31	26	2853	32	1,1					
017 KUENZELL	I	65	48	344	265	350	255	11	13242	258	1,9	30,27	437			
	M	33	23	163	129	174	132	-1	6215	92	1,5					
	W	32	25	181	136	176	123	12	7027	166	2,4					
018 NEUHOF	I	43	37	173	108	209	177	-30	10498	620	5,9	50,27	116			
	M	21	21	93	56	110	93	-17	5133	405	7,9					
	W	22	16	80	52	99	84	-13	5365	215	4,0					
019 NUESTTAL	I	16	16	54	40	28	24	26	2517	36	1,4	45,52	55			
	M	7	8	27	19	15	12	11	1207	19	1,6					
	W	9	8	27	21	13	12	15	1310	17	1,3					
020 PETERSBERG	I	77	58	363	267	297	221	85	12860	299	2,3	35,51	362			
	M	46	31	180	139	134	108	61	6109	126	2,1					
	W	31	27	183	128	163	113	24	6751	173	2,6					
021 POPPENHAUSEN(WASSERKUPPE)	I	15	14	45	23	33	22	13	2464	63	2,6	40,76	60			
	M	7	8	22	12	12	7	9	1201	24	2,0					
	W	8	6	23	11	21	15	4	1263	39	3,1					
022 RASDORF	I	7	9	22	12	17	12	3	1611	9	0,6	30,06	54			
	M	5	3	9	3	7	5	4	760	4	0,5					
	W	2	6	13	9	10	7	-1	851	5	0,6					
023 TANN (RHOEN), ST.	I	19	32	54	37	49	34	-8	4981	51	1,0	60,45	82			
	M	8	15	27	19	26	20	-6	2373	38	1,6					
	W	11	17	27	18	23	14	-2	2608	13	0,5					
631	LKR.FULDA	I	977	1088	3715	2519	3521	2333	83	190948	7391	3,9	1380,34	138		
	M	503	537	1919	1274	1732	1129	153	90892	4020	4,4					
	W	474	551	1796	1245	1789	1204	-70	100056	3371	3,4					
632	LKR.HERSFELD-ROTENBURG															
001 ALHEIM	I	18	38	76	59	82	66	-26	4478	24	0,5	63,85	70			
	M	9	22	34	27	46	37	-25	2162	22	1,0					
	W	9	16	42	32	36	29	-1	2316	2	0,1					
002 BAD HERSFELD, ST.	I	129	180	672	427	734	450	-113	28139	1272	4,5	73,81	381			
	M	67	88	343	224	379	235	-57	13193	654	5,0					
	W	62	92	329	203	355	215	-56	14946	618	4,1					
003 BEBRA, ST.	I	67	114	330	254	266	175	17	15348	1064	6,9	93,54	164			
	M	36	61	187	141	139	87	23	7311	618	8,5					
	W	31	53	143	113	127	88	-6	8037	446	5,5					
004 BREITENBACH A.HERZBERG	I	8	13	49	33	36	28	8	1813	20	1,1	42,11	43			
	M	2	6	28	20	21	16	3	865	7	0,8					
	W	6	7	21	13	15	12	5	948	13	1,4					
005 CORNBERG	I	10	9	29	20	42	33	-12	1825	51	2,8	23,36	78			
	M	7	7	12	8	22	17	-10	903	31	3,4					
	W	3	2	17	12	20	16	-2	922	20	2,2					

SCHL. NR. DER GE- MEIN- DE	N A M E	G E S C H L .	BEVOELKERUNGSVORGAENGE IM 1. HALBJAHR 1983								BEVOELKERUNG AM 30.06.1983			GEMAR- KUNGS- FLAE- CHE AM 01.01.83	EIN- WOH- NER JE QKM
			GE- BO- RE- NE	GE- STOR- BE- NE	ZUGEZOGENE		FORTGEZOGENE		ZU- OD.AB- NAHME DER BEV.	INS- GESAMT	DARUNTER NICHTDEUTSCHE		QKM		
					INS- GESAMT	AUS HESS.GE- MEINDEN	INS- GESAMT	NACH HESS.GE- MEINDEN			ANZAHL	V.H.		ANZAHL	
632	LKR.HERSFELD-ROTENBURG														
006	FRIEDEWALD	I	7	10	30	20	37	32	-10	2384	21	0,9	39,62	60	
		M	4	7	12	6	20	17	-11	1142	9	0,8			
		W	3	3	18	14	17	15	1	1242	12	1,0			
007	HAUNECK	I	15	15	112	97	68	58	44	3436	62	1,8	17,75	194	
		M	6	3	55	47	37	31	21	1698	32	1,9			
		W	9	12	57	50	31	27	23	1738	30	1,7			
008	HAUNETAL	I	11	14	50	31	62	53	-15	3173	62	2,0	54,90	58	
		M	9	5	26	15	30	24	0	1556	37	2,4			
		W	2	9	24	16	32	29	-15	1617	25	1,5			
009	HERINGEN(WERRA),ST.	I	32	57	145	96	109	87	11	8925	125	1,4	61,21	146	
		M	20	34	77	55	53	41	10	4388	68	1,5			
		W	12	23	68	41	56	46	1	4537	57	1,3			
010	HCHENRODA	I	30	21	47	36	50	38	6	3506	25	0,7	35,74	98	
		M	14	10	18	13	26	18	-4	1702	12	0,7			
		W	16	11	29	23	24	20	10	1804	13	0,7			
011	KIRCHHEIM	I	24	16	98	64	103	52	3	3920	109	2,8	50,64	77	
		M	14	8	57	35	53	25	10	1964	59	3,0			
		W	10	8	41	29	50	27	-7	1956	50	2,6			
012	LUDWIGSAU	I	19	34	94	80	56	48	23	5732	52	0,9	111,91	51	
		M	10	21	43	37	28	24	4	2824	37	1,3			
		W	9	13	51	43	28	24	19	2908	15	0,5			
013	NENTERSHAUSEN	I	13	18	52	32	42	35	5	3376	97	2,9	57,07	59	
		M	8	11	26	15	22	19	1	1633	58	3,6			
		W	5	7	26	17	20	16	4	1743	35	2,2			
014	NEUENSTEIN	I	15	21	73	57	43	29	24	3013	21	0,7	64,84	46	
		M	7	11	40	30	25	15	11	1502	14	0,9			
		W	8	10	33	27	18	14	13	1511	7	0,5			
015	NIEDERLAULA	I	22	51	119	91	120	83	-30	5201	193	3,7	64,18	81	
		M	16	24	56	40	58	42	-10	2465	114	4,6			
		W	6	27	63	51	62	41	-20	2736	79	2,9			
016	PHILIPPSTHAL (WERRA)	I	23	42	71	53	76	61	-24	4956	48	1,0	21,31	233	
		M	15	25	42	33	43	36	-11	2349	19	0,8			
		W	8	17	29	20	33	25	-13	2607	29	1,1			
017	RONSHAUSEN	I	12	20	64	36	45	29	11	2603	37	1,4	37,65	69	
		M	2	11	31	14	24	16	-2	1258	24	1,9			
		W	10	9	33	22	21	13	13	1345	13	1,0			
018	ROTENBURG A.D.FULDA, ST.	I	57	92	310	203	322	224	-47	14531	432	3,0	79,79	182	
		M	26	47	166	110	161	109	-16	7086	247	3,5			
		W	31	45	144	93	161	115	-31	7445	185	2,5			
019	SCHENKLENGSFELD	I	26	20	67	48	58	45	15	4561	35	0,8	63,78	72	
		M	11	12	32	22	21	16	10	2216	18	0,8			
		W	15	8	35	26	37	29	5	2345	17	0,7			
020	WILDECK	I	20	30	96	81	75	57	11	5826	77	1,3	39,82	146	
		M	13	13	56	46	40	31	16	2886	46	1,6			
		W	7	17	40	35	35	26	-5	2940	31	1,1			
632	LKR.HERSFELD-ROTENBURG	I	558	815	2584	1818	2426	1683	-99	126746	3827	3,0	1096,88	116	
		M	296	426	1341	938	1248	856	-37	61103	2126	3,5			
		W	262	389	1243	880	1178	827	-62	65643	1701	2,6			

SCHL. NR. DER GE- MEIN- DE	N A M E	G E S C H L .	BEVOELKERUNGSVORGAENGE IM 1. HALBJAHR 1983								BEVOELKERUNG AM 30.06.1983			GEMAR- KUNGS- FLAE- CHE AM 01.01.83	EIN- WOHN- NER JE QKM
			GE- BO- RE- NE	GE- STOR- BE- NE	ZUGEZOGENE		FORTGEZOGENE		ZU- OD. AB- NAHME DER BEV.	INS- GESAMT	DARUNTER NICHTDEUTSCHE				
					INS- GESAMT	AUS HESS.-GE- MEINDEN	INS- GESAMT	NACH HESS.-GE- MEINDEN			ANZAHL	V.H.			
633	LKR.KASSEL														
001	AHNATAL	I M W	22 9 13	35 19 16	329 168 161	282 144 138	235 122 113	171 90 81	81 36 45	7493 3643 3850	124 84 40	1,7 2,3 1,0	18,06	415	
002	BAD KARLSHAFEN, ST.	I M W	16 12 4	28 18 10	85 47 38	17 9 8	85 40 45	28 13 15	-12 1 -13	4378 2015 2363	202 107 95	4,6 5,3 4,0	14,85	295	
003	BAUNATAL, ST.	I M W	114 57 57	106 46 60	663 337 326	520 263 257	506 270 236	361 189 172	165 78 87	22006 10803 11203	735 372 363	3,3 3,4 3,2	38,28	575	
004	BREUNA	I M W	18 10 8	22 9 13	57 31 26	42 21 21	67 29 38	48 20 28	-14 3 -17	3590 1756 1834	16 8 8	0,4 0,5 0,4	40,47	89	
005	CALDEN	I M W	26 15 11	28 16 12	124 59 65	91 40 51	157 55 102	97 40 57	-35 3 -38	6870 3395 3475	69 29 40	1,0 0,9 1,2	54,84	125	
006	EMSTAL	I M W	29 17 12	29 13 16	129 78 51	73 43 30	142 77 65	118 64 54	-13 5 -18	6346 2937 3409	203 100 103	3,2 3,4 3,0	38,68	164	
007	ESPENAU	I M W	21 12 9	30 16 14	127 63 64	118 59 59	101 55 46	85 46 39	17 4 13	4756 2314 2442	89 59 30	1,9 2,5 1,2	13,59	350	
008	FULDABRUECK	I M W	43 18 25	41 15 26	245 126 119	205 101 104	242 127 115	195 100 95	5 2 3	9011 4457 4554	184 115 69	2,0 2,6 1,5	17,85	505	
009	FULDATAL	I M W	42 25 17	71 36 35	404 215 189	324 165 159	325 177 148	248 132 116	50 27 23	12838 6612 6226	308 162 146	2,4 2,5 2,3	33,64	382	
010	GREBENSTEIN, ST.	I M W	32 18 14	39 22 17	100 51 49	78 40 38	116 62 54	90 49 41	-23 -15 -8	5811 2817 2994	113 62 51	1,9 2,2 1,7	49,86	117	
011	HABICHTSWALD	I M W	28 19 9	33 20 13	119 67 52	91 48 43	123 67 56	94 50 44	-9 -1 -8	4735 2330 2405	55 32 23	1,2 1,4 1,0	28,15	168	
012	HELSA	I M W	31 21 10	49 24 25	113 61 52	96 54 42	133 69 64	110 56 54	-38 -11 -27	5845 2807 3038	92 50 42	1,6 1,8 1,4	25,74	227	
013	HOFGEISMAR, ST.	I M W	57 30 27	111 42 69	280 134 146	191 87 104	273 141 132	160 77 83	-47 -19 -28	13634 6380 7254	533 288 245	3,9 4,5 3,4	86,35	158	
014	IMMENHAUSEN, ST.	I M W	32 16 16	51 28 23	121 60 61	108 55 53	188 96 92	158 81 77	-86 -48 -38	6907 3339 3568	206 119 87	3,0 3,6 2,4	28,56	242	
015	KAUFUNGEN	I M W	42 14 28	57 26 31	225 119 106	187 95 92	269 134 135	206 96 110	-59 -27 -32	10567 5131 5436	398 269 129	3,8 5,2 2,4	26,09	405	
016	LIEBENAU, ST.	I M W	12 6 6	31 12 19	65 34 31	39 22 17	50 25 25	32 16 16	-4 3 -7	3516 1703 1813	14 8 6	0,4 0,5 0,3	48,87	72	
017	LOHFELDEN	I M W	48 23 25	61 31 30	409 202 207	333 166 167	307 159 148	244 125 119	89 35 54	11976 5725 6251	591 310 281	4,9 5,4 4,5	16,49	726	
018	NAUMBURG, ST.	I M W	22 13 9	29 12 17	98 57 41	71 43 28	105 51 54	51 26 25	-14 7 -21	4937 2435 2502	104 60 44	2,1 2,5 1,8	66,18	75	

SCHL. NR. DER GE- MEIN- DE	N A M E	G E S C H L. .	BEVOELKERUNGSVORGAENGE IM 1. HALBJAHR 1983								BEVOELKERUNG AM 30.06.1983			GEMAR- KUNGS- FLAE- CHE AM 01.01.83	EIN- WOH- NER JE QKM
			GE- 80- RE- NE	GE- STOR- BE- NE	ZUGEZOGENE		FORTGEZOGENE		ZU- OD. AB- NAHME DER BEV.	INS- GESAMT	DARUNTER NICHTDEUTSCHE		QKM		
					INS- GESAMT	AUS- HESS. GE- MEINDEN	INS- GESAMT	NACH HESS. GE- MEINDEN			ANZAHL	V.H.			
633	LKR.KASSEL														
019 NIESTE		I	5	10	39	34	32	26	2	1512	7	0,5	4,05	373	
		M	2	8	15	13	15	13	-6	741	3	0,4			
		W	3	2	24	21	17	13	8	771	4	0,5			
020 NIESTETAL		I	31	65	226	182	250	177	-58	9881	324	3,3	22,19	445	
		M	17	35	119	96	129	88	-28	4801	196	4,1			
		W	14	30	107	86	121	89	-30	5080	128	2,5			
021 OBERWESER		I	17	24	53	13	58	16	-12	3491	18	0,5	41,16	85	
		M	6	6	22	4	33	12	-11	1697	8	0,5			
		W	11	18	31	9	25	4	-1	1794	10	0,6			
022 REINHARDSHAGEN		I	14	30	84	21	71	33	-3	4487	31	0,7	12,98	346	
		M	5	19	40	11	32	14	-6	2215	22	1,0			
		W	9	11	44	10	39	19	3	2272	9	0,4			
023 SCHAUENBURG		I	37	57	167	141	205	157	-58	9830	232	2,4	30,69	320	
		M	19	29	92	77	111	82	-29	4888	145	3,0			
		W	18	28	75	64	94	75	-29	4942	87	1,8			
024 SOEHREWALD		I	19	21	93	72	95	82	-4	4710	82	1,7	58,95	80	
		M	13	10	60	47	49	41	14	2342	52	2,2			
		W	6	11	33	25	46	41	-18	2368	30	1,3			
025 TRENDELBURG, ST.		I	29	44	106	58	61	42	30	5752	35	0,6	69,34	83	
		M	14	16	57	33	29	21	26	2784	6	0,2			
		W	15	28	49	25	32	21	4	2968	29	1,0			
026 VELLMAR, ST.		I	88	58	497	379	609	507	-82	16502	571	3,5	13,96	1182	
		M	39	38	261	199	310	256	-48	8025	320	4,0			
		W	49	20	236	180	299	251	-34	8477	251	3,0			
027 WAHLSBURG		I	18	20	100	19	216	47	-118	3217	37	1,2	11,43	281	
		M	8	9	55	11	103	19	-49	1473	27	1,8			
		W	10	11	45	8	113	28	-69	1744	10	0,6			
028 WOLFHAGEN, ST.		I	70	61	251	182	219	144	41	12440	412	3,3	111,94	111	
		M	30	23	127	89	125	79	9	6089	269	4,4			
		W	40	38	124	93	94	65	32	6351	143	2,3			
029 ZIERENBERG, ST.		I	26	40	163	134	111	80	38	6600	206	3,1	86,57	76	
		M	19	18	78	61	61	43	18	3246	131	4,0			
		W	7	22	85	73	50	37	20	3354	75	2,2			
200 GUTSBEZIRK REINHARDSWALD		I	0	0	0	0	0	0	0	2	0	0,0	182,62		
		M	0	0	0	0	0	0	0	1	0	0,0			
		W	0	0	0	0	0	0	0	1	0	0,0			
633	LKR.KASSEL														
		I	989	1281	5472	4101	5351	3807	-171	223640	5991	2,7	1292,45	173	
		M	507	616	2835	2096	2753	1938	-27	108901	3413	3,1			
		W	482	665	2637	2005	2598	1869	-144	114739	2578	2,2			
634	SCHWALM-EDER-KREIS														
001 BCRKEN (HESSEN), ST.		I	69	94	248	173	229	165	-6	14060	518	3,7	82,27	171	
		M	29	41	120	85	116	83	-8	6884	279	4,1			
		W	40	53	128	88	113	82	2	7176	239	3,3			
002 EDERMUENDE		I	15	29	114	99	144	117	-44	6800	164	2,4	25,82	263	
		M	9	18	63	54	78	60	-24	3282	96	2,9			
		W	6	11	51	45	66	57	-20	3518	68	1,9			
003 FELSBERG, ST.		I	44	75	167	131	179	136	-43	11199	330	2,9	83,28	134	
		M	22	33	78	64	84	63	-17	5407	199	3,7			
		W	22	42	89	67	95	73	-26	5792	131	2,3			

SCHL. NR. DER GE- MEIN- DE	N A M E	G E S C H L .	BEVOELKERUNGSVORGAENGE IM 1. HALBJAHR 1983								BEVOELKERUNG AM 30.06.1983			GEMAR- KUNGS- FLAE- CHE AM 01.01.83	EIN- WOHN- ER JE QKM
			GE- BO- RE- NE	GE- STOR- BE- NE	ZUGEZOGENE		FORTGEZOGENE		ZU- DD. AB- NAHME DER BEV.	INS- GESAMT	DARUNTER NICHTDEUTSCHE		QKM	ANZAHL	
					INS- GESAMT	AUS HESS. GE- MEINDEN	INS- GESAMT	NACH HESS. GE- MEINDEN			ANZAHL	V. H.			
634	SCHWALM-EDER-KREIS														
004 FRIELENDRF.		I	33	56	130	101	147	107	-40	7289	30	0,4	85,82	85	
		M	15	31	58	46	76	52	-34	3495	11	0,3			
		W	18	25	72	55	71	55	-6	3794	19	0,5			
005 FRITZLAR, ST.		I	88	63	332	221	258	186	99	15352	500	3,3	88,79	173	
		M	42	31	172	116	140	104	43	7811	259	3,3			
		W	46	32	160	105	118	82	56	7541	241	3,2			
006 GILSERBERG		I	10	16	49	39	44	35	-1	3172	8	0,3	61,58	52	
		M	5	10	29	25	29	23	-5	1570	5	0,3			
		W	5	6	20	14	15	12	4	1602	3	0,2			
007 GUDENSBERG, ST.		I	33	57	129	109	112	86	-7	7404	210	2,8	46,49	159	
		M	17	30	66	55	55	44	-2	3588	120	3,3			
		W	16	27	63	54	57	42	-5	3816	90	2,4			
008 GUXHAGEN		I	19	41	113	94	86	71	5	4594	54	1,2	26,27	175	
		M	9	26	64	52	48	40	-1	2287	39	1,7			
		W	10	15	49	42	38	31	6	2307	15	0,7			
009 HOMBURG (EFZE), ST.		I	55	98	296	197	308	213	-55	14098	371	2,6	99,93	141	
		M	31	48	149	98	159	106	-27	6778	186	2,7			
		W	24	50	147	99	149	107	-28	7320	185	2,5			
010 JESBERG		I	14	29	82	70	57	33	10	2912	124	4,3	49,77	59	
		M	7	11	43	36	27	16	12	1419	82	5,8			
		W	7	18	39	34	30	17	-2	1493	42	2,8			
011 KNUELLWALD		I	20	36	113	72	100	75	-3	5261	39	0,7	100,54	52	
		M	7	21	59	35	61	46	-16	2697	26	1,0			
		W	13	15	54	37	39	29	13	2564	13	0,5			
012 KOERLE		I	11	13	63	53	48	43	13	2525	15	0,6	17,49	144	
		M	5	5	32	26	23	20	9	1235	9	0,7			
		W	6	8	31	27	25	23	4	1290	6	0,5			
013 MALSFELD		I	13	31	85	63	85	72	-18	4108	111	2,7	34,49	119	
		M	6	14	42	30	44	36	-10	1979	76	3,8			
		W	7	17	43	33	41	36	-8	2129	35	1,6			
014 MELSUNGEN, ST.		I	45	76	292	219	220	125	41	13264	731	5,5	63,10	210	
		M	28	34	155	117	109	68	40	6245	435	7,0			
		W	17	42	137	102	111	57	1	7019	296	4,2			
015 MORSCHEN		I	10	24	56	39	87	78	-45	3839	71	1,8	47,94	80	
		M	8	11	26	19	38	33	-15	1803	36	2,0			
		W	2	13	30	20	49	45	-30	2036	35	1,7			
016 NEUMENTAL		I	20	23	61	44	48	42	10	3416	25	0,7	38,65	88	
		M	7	10	25	18	23	21	-1	1659	14	0,8			
		W	13	13	36	26	25	21	11	1757	11	0,6			
017 NEUKIRCHEN, ST.		I	35	82	134	105	134	99	-47	6835	93	1,4	66,27	103	
		M	18	33	58	47	68	54	-25	3177	44	1,4			
		W	17	49	76	58	66	45	-22	3658	49	1,3			
018 NIEDENSTEIN, ST.		I	20	27	108	98	84	67	17	4824	79	1,6	30,62	158	
		M	13	15	53	48	49	40	2	2332	44	1,9			
		W	7	12	55	50	35	27	15	2492	35	1,4			
019 OBERAULA		I	15	33	54	36	43	32	-7	3363	47	1,4	43,91	77	
		M	9	16	24	19	21	15	-4	1581	23	1,5			
		W	6	17	30	17	22	17	-3	1782	24	1,3			
020 OTTRAU		I	9	25	28	24	29	27	-17	2343	12	0,5	48,50	48	
		M	4	14	16	13	13	13	-7	1112	3	0,3			
		W	5	11	12	11	16	14	-10	1231	9	0,7			
021 SCHRECKSBACH		I	15	17	47	41	31	24	14	3095	5	0,2	36,60	85	
		M	7	9	18	17	19	16	-3	1511	1	0,1			
		W	8	8	29	24	12	8	-17	1584	4	0,3			

SCHL. NR. DER GE- MEIN- DE	N A M E	G E S C H L L .	BEVOELKERUNGSVORGAENGE IM 1. HALBJAHR 1983								BEVOELKERUNG AM 30.06.1983			GEMAR- KUNGS- FLAE- CHE AM 01.01.83	EIN- WOH- NER JE QKM
			GE- BO- RE- NE	GE- STOR- BE- NE	ZUGEZOGENE		FORTGEZOGENE		ZU- OD. AB- NAHME DER BEV.	INS- GESANT	DARUNTER NICHTDEUTSCHE				
					INS- GESANT	AUS HESS. GE- MEINDEN	INS- GESANT	NACH HESS. GE- MEINDEN			ANZAHL	V.H.	QKM	ANZAHL	
634	SCHWALM-EDER-KREIS														
	022 SCHWALMSTADT, ST.	I M W	87 43 44	102 50 52	360 211 149	257 149 108	342 176 166	253 141 112	-3 28 -25	18012 8886 9126	440 255 185	2,4 2,9 2,0	84,74	213	
	023 SCHWARZENBORN, ST.	I M W	5 2 3	9 5 4	36 22 14	11 7 4	91 65 26	58 37 21	-59 -46 -13	1343 795 548	59 40 19	4,4 5,0 3,5	26,93	50	
	024 SPANGENBERG, ST.	I M W	30 14 16	38 15 23	125 55 70	89 37 52	135 70 65	96 48 48	-18 -16 -2	6471 3104 3367	276 131 145	4,3 4,2 4,3	97,70	66	
	025 WABERN	I M W	28 13 15	38 21 17	148 86 62	118 66 52	155 93 62	118 70 48	-17 -15 -2	7494 3758 3736	101 68 33	1,3 1,8 0,9	51,41	146	
	026 WILLINGSHAUSEN	I M W	14 5 9	30 11 19	107 58 49	82 44 38	71 40 31	63 35 28	20 12 8	5072 2518 2554	40 15 25	0,8 0,6 1,0	59,89	85	
	027 ZWESTEN	I M W	18 12 6	23 8 15	83 43 40	56 29 27	88 44 44	50 22 28	-10 3 -13	3241 1641 1600	53 34 19	1,6 2,1 1,2	39,45	82	
634	SCHWALM-EDER-KREIS	I M W	775 387 388	1185 571 614	3560 1825 1735	2641 1352 1289	3355 1768 1587	2471 1306 1165	-205 -127 -78	181386 88554 92832	4506 2530 1976	2,5 2,9 2,1	1538,26	118	
635	LKR. WALDECK-FRANKENBERG														
	001 ALLENDORF (EDER)	I M W	30 15 15	23 11 12	99 55 44	73 42 31	85 49 36	58 35 23	21 10 11	4420 2146 2274	299 173 126	6,8 8,1 5,5	41,79	106	
	002 AROLSEN, ST.	I M W	52 31 21	118 54 64	384 203 181	213 105 108	440 250 190	228 120 108	-122 -70 -52	16427 7983 8444	1621 1174 447	9,9 14,7 5,3	126,32	130	
	003 BAD WILDUNGEN, ST.	I M W	68 35 33	127 56 71	444 220 224	247 117 130	388 190 198	197 85 112	-3 9 -12	15555 6980 8576	1090 584 506	7,0 8,4 5,9	120,08	130	
	004 BATTENBERG (EDER), ST.	I M W	36 16 20	40 17 23	111 52 59	57 28 29	103 52 51	67 32 35	4 -1 5	5064 2512 2552	273 168 105	5,4 6,7 4,1	64,73	78	
	005 BROMSKIRCHEN	I M W	10 6 4	11 6 5	57 25 32	11 4 7	35 17 18	18 10 8	21 8 13	1884 809 875	68 35 33	4,0 4,3 3,8	35,25	48	
	006 BURGWALD	I M W	22 7 15	25 14 11	84 42 42	64 32 32	76 41 35	58 31 27	5 -6 11	4748 2321 2427	46 25 21	1,0 1,1 0,9	41,29	115	
	007 DIEMELSE	I M W	21 10 11	37 16 21	101 42 59	58 26 32	81 44 37	53 31 22	4 -8 12	5112 2513 2599	52 29 23	1,0 1,2 0,9	121,70	42	
	008 DIEMELSTADT, ST.	I M W	26 18 8	48 26 22	122 52 70	46 17 29	83 38 45	24 9 15	17 6 11	5810 2879 2931	228 155 73	3,9 5,4 2,5	82,58	70	
	009 EDERTAL	I M W	29 15 14	36 21 15	108 51 57	71 33 38	138 73 65	101 52 49	-37 -28 -9	6380 3072 3308	214 135 79	3,4 4,4 2,4	115,72	55	

SCHL. NR. DER GE- MEIN- DE	N A M E	G E S C H L .	BEVOELKERUNGSVORGAENGE IM 1. HALBJAHR 1983								BEVOELKERUNG AM 30.06.1983			GEMAR- KUNGS- FLAE- CHE AM 01.01.83		EIN- WOH- NER JE QKM	
			GE- BO- RE- NE	GE- STOR- BE- NE	ZUGEZOGENE		FORTGEZOGENE		ZU- OD.AB- NAHME DER BEV.	INS- GESAMT	DARUNTER NICHTDEUTSCHE		QKM	ANZAHL			
					INS- GESAMT	AUS HESS.GE- MEINDEN	INS- GESAMT	NACH HESS.GE- MEINDEN			ANZAHL	V.H.					
635	LKR.WALDECK-FRANKENBERG																
010	FRANKENAU, ST.	I M W	20 9 11	26 18 8	76 34 42	41 19 22	59 27 32	35 16 19	11 -2 13	3113 1539 1574	26 17 9	0,8 1,1 0,6	57,29		54		
011	FRANKENBERG (EDER), ST.	I M W	90 44 46	89 45 44	385 189 196	251 115 136	288 162 126	192 104 88	98 26 72	16469 8059 8410	548 306 242	3,3 3,8 2,9	124,88		132		
012	GEMUENDEN (WOHRA), ST.	I M W	19 12 7	21 12 9	56 30 26	44 22 22	48 24 24	40 19 21	6 6 0	3546 1745 1801	87 55 32	2,5 3,2 1,8	58,67		60		
013	HAINA (KLOSTER)	I M W	21 8 13	41 21 20	88 47 41	62 35 27	89 50 39	67 39 28	-21 -16 -5	4496 2493 2003	68 52 16	1,5 2,1 0,8	91,28		49		
014	HATZFELD (EDER), ST.	I M W	20 8 12	24 15 9	74 39 35	40 24 16	65 33 32	37 20 17	5 -1 6	3354 1685 1669	105 64 41	3,1 3,8 2,5	58,52		57		
015	KORBACH, ST.	I M W	84 41 43	145 58 87	455 236 219	279 139 140	449 239 210	252 121 131	-55 -20 -35	22334 10580 11754	1378 867 511	6,2 8,2 4,3	123,98		180		
016	LICHTENFELS, ST.	I M W	17 8 9	38 19 19	82 32 50	41 15 26	74 33 41	48 22 26	-13 -12 -1	4362 2160 2202	32 16 16	0,7 0,7 0,7	96,73		45		
017	ROSENTHAL, ST.	I M W	15 10 5	6 1 5	43 26 17	33 22 11	45 21 24	41 17 24	7 14 -7	2159 1092 1067	95 75 20	4,4 6,9 1,9	51,54		42		
018	THISTETAL	I M W	21 9 12	16 8 8	80 33 47	62 23 39	68 34 34	48 24 24	17 0 17	4584 2276 2308	65 38 27	1,4 1,7 1,2	74,00		62		
019	VOEHL	I M W	25 12 13	43 19 24	148 61 87	104 45 59	130 61 69	83 34 49	0 -7 7	5769 2788 2981	101 60 41	1,8 2,2 1,4	98,80		58		
020	VOLKMARSEN, ST.	I M W	25 12 13	36 17 19	100 43 57	43 22 21	121 62 59	87 43 44	-32 -24 -8	6355 3067 3288	137 69 68	2,2 2,2 2,1	67,46		94		
021	WALDECK, ST.	I M W	22 14 8	50 20 30	128 70 58	79 45 34	132 59 73	99 44 55	-32 5 -37	6986 3428 3558	104 66 38	1,5 1,9 1,1	115,74		60		
022	WILLINGEN (UPLAND)	I M W	30 18 12	26 10 16	160 74 86	50 22 28	138 65 73	58 28 30	26 17 9	6320 2956 3364	215 136 79	3,4 4,6 2,3	80,19		79		
635	LKR.WALDECK-FRANKENBERG	I M W	703 358 345	1026 484 542	3385 1656 1729	1969 952 1017	3135 1624 1511	1891 936 955	-73 -94 21	155047 75083 79964	6852 4299 2553	4,4 5,7 3,2	1848,54		84		
636	WERRA-MEISSNER-KREIS																
001	BAD SOODEN-ALLENDORF, ST.	I M W	40 17 23	85 40 45	180 86 94	86 39 47	202 102 100	118 57 61	-67 -39 -28	9956 4662 5294	193 108 85	1,9 2,3 1,6	74,11		184		
002	BERKATAL	I M W	10 4 6	13 6 7	34 17 17	26 13 13	33 17 16	26 12 14	-2 -2 0	1865 948 917	15 9 6	0,8 0,9 0,7	19,57		95		

SCHL. NR. DER GE- MEIN- DE	N A M E	G E S C H L .	BEVÖLKERUNGSVORGÄNGE IM 1. HALBJAHR 1983								BEVÖLKERUNG AM 30.06.1983				GEMAR- KUNGS- FLÄCH- E AM 01.01.83	EIN- WOH- NER JE QKM
			GE- BO- RE- NE	GE- STOR- BE- NE	ZUGEZOGENE		FORTGEZOGENE		ZU- OD. AB- NAHME DER BEV.	INS- GESAMT	DARUNTER NICHTDEUTSCHE					
					INS- GESAMT	AUS HESS. GE- MEINDEN	INS- GESAMT	NACH HESS. GE- MEINDEN			ANZAHL	V. H.	QKM	ANZAHL		
636	WERRA-MEISSNER-KREIS															
003	ESCHWEGE, ST.	I M W	88 39 49	189 88 101	495 266 229	323 165 158	528 267 261	337 168 169	-134 -50 -84	23375 11122 12253	797 391 406	3,4 3,5 3,3	63,24	370		
004	GROSSALMERODE, ST.	I M W	28 13 15	35 15 20	126 69 57	88 49 39	112 68 44	58 34 24	7 -1 8	7562 3627 3935	105 64 41	1,4 1,8 1,0	37,62	201		
005	HERLESHAUSEN	I M W	14 2 12	38 12 26	61 31 30	44 25 19	63 34 29	44 21 23	-26 -13 -13	3161 1516 1645	103 86 17	3,3 5,7 1,0	59,52	53		
006	HESSISCH LICHTENAU, ST.	I M W	69 27 42	95 42 53	243 129 114	157 90 67	251 142 109	175 96 79	-34 -28 -6	13543 6553 6990	433 219 214	3,2 3,3 3,1	105,84	126		
007	MEINHARD	I M W	28 19 9	24 9 15	164 80 84	117 60 57	163 88 75	112 59 53	5 2 3	5922 2806 3116	74 29 45	1,2 1,0 1,4	39,63	149		
008	MEISSNER	I M W	12 7 5	19 9 10	57 30 27	44 24 20	64 32 32	48 24 24	-14 -4 -10	3769 1837 1932	45 33 12	1,2 1,8 0,6	44,81	84		
009	NEU-EICHENBERG	I M W	6 4 2	15 8 7	73 36 37	21 12 9	50 31 19	29 18 11	14 1 -13	1913 931 982	25 18 7	1,3 1,9 0,7	27,53	69		
010	RINGGAU	I M W	21 11 10	35 16 19	63 30 33	50 24 26	55 30 25	45 25 20	-6 -5 -1	3585 1779 1806	11 5 6	0,3 0,3 0,3	66,79	54		
011	SONTRA, ST.	I M W	46 26 20	70 36 34	115 66 49	85 49 36	178 91 87	123 64 59	-87 -35 -52	8850 4214 4636	383 209 174	4,3 5,0 3,8	111,34	79		
012	WALDKAPPEL, ST.	I M W	33 20 13	28 10 18	86 33 53	58 19 39	101 44 57	78 34 44	-10 -1 -9	5142 2504 2638	25 15 10	0,5 0,6 0,4	96,47	53		
013	WANFRIED, ST.	I M W	18 7 11	39 22 17	95 41 54	70 30 40	77 43 34	54 28 26	-3 -17 14	5144 2405 2739	50 28 22	1,0 1,2 0,8	46,90	110		
014	WEHRETEL	I M W	22 12 10	28 15 13	76 34 42	63 27 36	72 46 26	55 37 18	-2 -15 13	5303 2542 2761	59 21 38	1,1 0,8 1,4	38,91	136		
015	WEISSENBORN	I M W	3 2 1	9 3 6	25 11 14	17 5 12	18 12 6	11 7 4	1 -2 3	1183 567 616	8 5 3	0,7 0,9 0,5	15,60	76		
016	WITZENHAUSEN, ST.	I M W	64 38 26	104 44 60	375 209 166	172 99 73	396 224 172	156 90 66	-61 -21 -40	16743 8091 8652	842 539 303	5,0 6,7 3,5	126,70	132		
200	GUTSBEZIRK KAUFUNGER WALD	I M W	0 0 0	0 0 0	0 0 0	0 0 0	0 0 0	0 0 0	0 0 0	0 0 0	0 0 0	0,0 0,0 0,0	50,32			
636	WERRA-MEISSNER-KREIS	I M W	502 248 254	826 375 451	2268 1168 1100	1421 730 691	2363 1271 1092	1469 774 695	-419 -230 -189	117016 56104 60912	3168 1779 1389	2,7 3,2 2,3	1024,89	114		
	REG-BEZ. K A S S E L	I M W	5238 2660 2578	7514 3634 3880	25581 13178 12403	17013 8672 8341	26079 13505 12574	16700 8486 8214	-2774 -1301 -1473	1185231 567610 617621	48267 27248 21019	4,1 4,8 3,4	8288,17	143		

GEMEINDEN IN ALPHABETISCHER REIHENFOLGE AM 30.06.83

LFD. NR.	GEMEINDE- SCHLUESSELNR.	GEMEINDE	BEVOELKERUNG AM 30.06.83	DARUNTER NICHTDEUTSCHE ANZAHL	V.H.	GEMARKUNGS- FLAECHE IN QM AM 01.01.83	EIN- WOHNER JE QKM
1	439001	AARBERGEN	6443	982	15,2	33942144	190
2	431001	ABTSTEINACH	2119	24	1,1	11031521	192
3	633001	AHNATAL	7493	124	1,7	18058844	415
4	632001	ALHEIM	4478	24	0,5	63845073	70
5	635001	ALLENDORF (EDER)	4420	299	6,8	41793700	106
6	531001	ALLENDORF (LUMDA), ST.	3570	33	0,9	22010838	162
7	432001	ALSBAACH-HAEHNLEIN	6739	334	5,0	15780889	427
8	535001	ALSFELD, ST.	17347	585	3,4	129687561	134
9	440001	ALTENSTADT	8981	571	6,4	30071453	299
10	534001	AMOENEBURG, ST.	4748	33	0,7	43953776	108
11	534002	ANGELBURG	3368	102	3,0	16717231	201
12	535002	ANTRIFTAL	2003	36	1,8	26588466	75
13	635002	AROLSEN, ST.	16427	1621	9,9	126316762	130
14	532001	ASSLAR, ST.	11242	921	8,2	43493221	258
15	432002	BABENHAUSEN, ST.	13871	1990	14,3	66856605	207
16	533003	BAD CAMBERG, ST.	11673	526	4,5	54669633	214
17	534003	BAD ENDBACH	8234	128	1,6	39842110	207
18	632002	BAD HERSFELD, ST.	28139	1272	4,5	73809856	381
19	434001	BAD HOMBURG V.D. HOEHE, ST.	50616	5907	11,7	51135847	990
20	633002	BAD KARLSHAFEN, ST.	4378	202	4,6	14852951	295
21	437001	BAD KOENIG, ST.	8106	517	6,4	46718242	174
22	440002	BAD NAUHEIM, ST.	26822	2625	9,8	32541011	824
23	435001	BAD ORB, ST.	8381	248	3,0	47781632	175
24	631001	BAD SALZSCHLIRF	2547	62	2,4	13039182	195
25	439002	BAD SCHWALBACH, ST.	9531	904	9,5	40272365	237
26	436001	BAD SODEN AM TAUNUS, ST.	18243	1898	10,4	12448103	1465
27	435002	BAD SODEN-SALMUENSTER, ST.	11486	1077	9,4	58618874	196
28	636001	BAD SODEN-ALLENDORF, ST.	9956	193	1,9	74109427	134
29	440003	BAD WILBEL, ST.	25756	2471	9,6	25645157	1004
30	635003	BAD WILDUNGEN, ST.	15555	1090	7,0	120077521	130
31	635004	BATTENBERG (EDER), ST.	5064	273	5,4	64733984	78
32	633003	BAUNATAL, ST.	22006	735	3,3	38283385	575
33	632003	BEBRA, ST.	15348	1064	6,9	93535169	164
34	437002	BEERFELDEN, ST.	6804	549	8,1	71176816	96
35	431002	BENSHEIM, ST.	33077	2287	6,9	57855787	572
36	636002	BERKATAL	1865	15	0,8	19565317	95
37	533001	BESELICH	4702	231	4,9	31533461	149
38	431003	BIBLIS	8091	356	4,4	40434996	200
39	432003	BICKENBACH	4452	298	6,7	9286744	479
40	435003	BIEBERGEMUEND	7085	186	2,6	78533656	90
41	531002	BIEBERTAL	9875	210	2,1	43924292	225
42	433001	BIEBESHEIM AM RHEIN	6119	656	10,7	18684200	328
43	534004	BIEDENKOPF, ST.	14560	832	5,7	90330642	161
44	431004	BIRKENAU	10284	596	5,8	24572859	419
45	435004	BIRSTEIN	5746	51	0,9	86628577	66
46	532002	BISCHOFFEN	3121	69	2,2	35368090	88
47	433002	BISCHOFSHHEIM	12071	1633	13,5	9013987	1340
48	634001	BORKEN (HESSEN), ST.	14060	518	3,7	82265002	171
49	435005	BRACHTAL	4734	199	4,2	30851517	153
50	532003	BRAUNFELS, ST.	9643	377	3,9	47102420	205
51	533002	BRECHEN	6092	151	2,5	24857195	245
52	534005	BREIDENBACH	6218	605	9,7	44820155	139
53	632004	BREITENBACH A.HERZBERG	1813	20	1,1	42106985	43
54	532004	BREITSCHEID	4499	119	2,6	31745861	142
55	437003	BRENSBACH	4610	184	4,0	23174545	199
56	437004	BREUBERG, ST.	6664	1057	15,9	30762485	217
57	633004	BREUNA	3590	16	0,4	40468234	89
58	437005	BRONBAGHTAL	3199	162	5,1	20444343	157
59	635005	BRUMSKIRCHEN	1684	68	4,0	35254848	48
60	435006	BRUCHKOEDEL, ST.	17974	1026	5,7	29663867	606
61	440004	BUEDINGEN, ST.	17234	826	4,8	122834583	140
62	431005	BUERSTADT, ST.	14194	795	5,6	34467585	412
63	433003	BUETTELBOHN	10693	685	6,4	30010558	356
64	631002	BURGHHAUN	5666	101	1,8	65053346	87
65	635006	BURGWALD	4748	46	1,0	41294246	115
66	531003	BUSECK	11546	483	4,2	38672089	299
67	440005	BUTZBACH, ST.	21322	1380	6,5	106630344	200
68	633005	CALDEN	6870	69	1,0	54863778	125
69	534006	COELBE	6261	106	1,7	26665047	235
70	632005	CORNBERG	1825	51	2,8	23358638	78
71	411000	DARMSTADT, ST.	137830	14810	10,7	122358830	1126
72	534007	DAUTPHETAL	11629	1075	9,2	72033045	161
73	432004	DIEBURG, ST.	13081	742	5,7	23602275	554
74	635007	DIEMELSE	5112	52	1,0	121704574	42
75	635008	DIEMELSTADT, ST.	5810	228	3,9	82576046	70
76	438001	DIETZENBACH, ST.	25440	5052	19,9	21672397	1174
77	532005	DIETZHOELZTAL	6168	457	7,4	37444939	165
78	532006	DILLENBURG, ST.	23152	1397	6,0	83838132	276
79	631003	DIPPERZ	2631	87	3,3	30071426	87
80	533004	DORNBURG	7832	233	3,0	33204014	236
81	438002	DREIEICH, ST.	38464	4347	11,3	53341208	721
82	532007	DRIEDORF	4767	349	7,3	47546719	100
83	631004	EBERSBURG	3826	32	0,8	37053847	103
84	534008	EBSDORFERGRUND	7995	144	1,8	72853830	110
85	440006	ECHZELL	5402	184	3,4	37613372	144
86	634002	EDERMUENDE	6800	164	2,4	25822742	263
87	635009	EDERTAL	6380	214	3,4	115719554	55
88	438003	EGELSBACH	8864	725	8,2	14807416	599
89	631005	EHRENBURG (RHOEN)	2466	2	0,1	40834126	60
90	532008	EHRINGSHAUSEN	8623	807	9,4	45460225	190

GEMEINDEN IN ALPHABETISCHER REIHENFOLGE AM 30.06.83

LFD. NR.	GEMEINDE- SCHLUESSELNR.	GEMEINDE	BEVÖLKERUNG AM 30.06.83	DARUNTER NICHTDEUTSCHE ANZAHL	V.H.	GEMARKUNGS- FLÄCHE IN QM AM 01.01.83	EIN- WOHNER JE QKM
91	631006	EICHENZELL	7868	153	1,9	55960672	141
92	431006	EINHAUSEN	4849	122	2,5	26666841	182
93	631007	EITERFELD	7010	132	1,9	89829032	78
94	533005	ELBTAL	2049	46	2,2	11109921	184
95	439003	ELTVILLE AM RHEIN, ST.	15634	1000	6,4	46773387	334
96	533006	ELZ	6853	425	6,2	16863757	406
97	633006	ENSTAL	6346	203	3,2	38681643	164
98	432005	EPPERTSHAUSEN	5299	436	8,2	13086445	405
99	436002	EPPSTEIN, ST.	12267	882	7,2	24197341	507
100	437006	ERBACH, ST.	10685	932	8,7	61534710	174
101	435007	ERLENSEE	11077	1242	11,2	18592083	596
102	432006	ERZHAUSEN	6226	663	10,6	7407206	840
103	436003	ESCHBORN, ST.	17662	1966	11,1	12137410	1455
104	532009	ESCHENBURG	9348	402	4,3	45724364	204
105	636003	ESCHWEGE, ST.	23375	797	3,4	63241551	370
106	633007	ESPEAU	4756	89	1,9	13593051	350
107	535003	FELDATAI	3088	66	2,1	55688753	55
108	634003	FELSBERG, ST.	11199	330	2,9	83282148	134
109	531004	FERNWALD	6118	236	3,9	21570904	284
110	432007	FISCHBACHTAL	2333	40	1,7	13269642	176
111	631008	FLIEDEN	7609	164	2,2	49661288	153
112	435008	FLOERSBACHTAL	2306	20	0,9	52109449	44
113	436004	FLOERSHEIM AM MAIN, ST.	16415	1595	9,7	22964180	715
114	440007	FLORSTADT	7601	224	2,9	39598928	192
115	437007	FRAENKISCH-CRUMBACH	2762	48	1,7	16096339	172
116	635010	FRANKENAU, ST.	3113	26	0,8	57291500	54
117	635011	FRANKENBERG (EDER), ST.	16469	548	3,3	124875248	132
118	412000	FRANKFURT AM MAIN, ST.	614652	130078	21,2	249039376	2468
119	535004	FREIENSTEINAU	3169	11	0,3	65671835	48
120	435009	FREIGERICHT	42605	522	4,1	33420969	377
121	440008	FRIEDBERG (HESSEN), ST.	24258	1855	7,6	50171963	484
122	432006	FRIEDWALD	2384	21	0,9	39624059	60
123	434002	FRIEDRICHSDORF, ST.	23410	2006	8,6	30162546	776
124	634004	FRIELENDOF	7289	30	0,4	85822473	85
125	634005	FRITZLAR, ST.	15352	500	3,3	88785646	173
126	534009	FRONHAUSEN	3657	36	1,0	27883708	131
127	431007	FUERTH	9447	650	6,9	38412895	246
128	631009	FULDA, ST.	56368	4441	7,9	104038243	542
129	633008	FULDABRUECK	9011	184	2,0	17852154	505
130	633009	FULDATAI	12838	308	2,4	33635749	382
131	440009	GEDERN, ST.	6909	398	5,8	75232490	92
132	439004	GEISENHEIM, ST.	11877	725	6,1	40334658	294
133	435010	GELNHAUSEN, ST.	18103	1185	6,5	45206904	400
134	535005	GEMUENDEN (FELDAI)	2930	32	1,1	54995750	53
135	635012	GEMUENDEN (MOHRAI), ST.	3546	87	2,5	58672740	60
136	433004	GERNSHEIM, ST.	8046	543	6,7	40118164	201
137	631010	GERSFELD (KHOEN), ST.	5944	165	2,8	89265414	67
138	531005	GIESSEN, UNIV.-STADT	73210	5914	8,1	72554319	1009
139	634006	GILSERBERG	3172	8	0,3	61578798	52
140	433005	GINSHEIM-GUSTAVSBURG	15103	2012	13,3	13938612	1083
141	534010	GLADENBACH, ST.	11132	469	4,2	72280128	154
142	434003	GLASHUETTEN	5325	490	9,2	27069241	197
143	440010	GLAUBURG	3004	56	1,9	12664006	237
144	431008	GORXHEIMERTAL	3893	109	2,8	10453929	373
145	434004	GRAEVENWIESBACH	4069	237	5,8	43236322	94
146	431009	GRASELLENBACH	3009	234	7,8	22873528	132
147	535006	GREBENAU, ST.	2914	36	1,2	55376722	53
148	535007	GREBENHAIN	4823	72	1,5	91625649	53
149	633010	GREBENSTEIN, ST.	5811	113	1,9	49863976	117
150	532010	GRIEFENSTEIN	6637	240	3,6	67424614	98
151	432008	GRIESHEIM, ST.	20269	2731	13,5	21414284	947
152	432009	GROSS-BIEBERAU, ST.	3822	251	6,6	18271055	209
153	433006	GROSS-GERAU, ST.	21762	2979	13,7	54461984	400
154	431010	GROSS-ROHRHEIM	3411	145	4,3	19559973	174
155	432010	GROSS-UMSTADT, ST.	18954	1808	9,5	86800169	218
156	432011	GROSS-ZIMMERN	10321	1248	12,1	20766467	497
157	636004	GROSSALMERODE, ST.	7562	105	1,4	37623546	201
158	631011	GROSSENLUEDER	7374	101	1,4	73929180	100
159	435011	GROSSKROTZENBURG	6358	496	7,8	7443501	855
160	531006	GRUENBERG, ST.	11388	322	2,8	89242329	128
161	435012	GRUENDAU	10951	550	5,0	67634878	162
162	634007	GUDENSBURG, ST.	7404	210	2,8	46490593	159
163	636200	GUTSBEZIRK KAUFUNGER WALD	0	0	0,0	50317522	0
164	633200	GUTSBEZIRK REINHARDSWALD	2	0	0,0	182620127	0
165	435200	GUTSBEZIRK SPESSART	0	0	0,0	89203594	0
166	634008	GUXHAGEN	4594	54	1,2	26269869	175
167	633011	HABICHTSWALD	4735	55	1,2	28148691	168
168	533007	HADAMAR, ST.	10741	568	5,3	40982459	262
169	532011	HAIGER, ST.	18025	1326	7,4	106647988	169
170	635013	HAINA (KLOSTER)	4496	68	1,5	91275037	49
171	438004	HAIBURG	13486	1118	8,3	15938062	846
172	435013	HAMMERSBACH	3604	98	2,7	20148251	179
173	435014	HANAU, ST.	85950	14897	17,3	76947629	1117
174	435015	HASSELROTH	6847	773	11,3	18922439	362
175	436005	HATTERSHEIM AM MAIN, ST.	23674	3418	14,4	15811181	1497
176	635014	HATZFELD (EDER), ST.	3354	105	3,1	58515546	57
177	632007	HAUNECK	3436	62	1,8	17746636	194
178	632008	HAUNETAL	3173	62	2,0	54898329	58
179	439005	HEIDENROD	6506	271	4,2	95987880	68
180	633012	HELSA	5845	92	1,6	25742000	227

GEMEINDEN IN ALPHABETISCHER REIHENFOLGE AM 30.06.83

LFD. NR.	GEMEINDE- SCHLUESSELNR.	GEMEINDE	BEVOELKERUNG AM 30.06.83	DARUNTER NICHTDEUTSCHE ANZAHL	V.H.	GEMARKUNGS- FLAECHE IN QM AM 01.01.83	EIN- WOHNER JE QKM
181	431011	HEPPENHEIM (BERGSTR.), ST.	24074	1710	7,1	52129346	462
182	532012	HERBORN, ST.	21213	1573	7,4	63751584	333
183	535008	HERBSTSTEIN, ST.	4539	67	1,5	80002274	57
184	632009	HERINGEN (WERRA), ST.	8925	125	1,4	61211619	146
185	636005	HERLESHAUSEN	3161	103	3,3	59523563	53
186	437008	HESSENECK	821	27	3,3	29985880	27
187	636006	HESSISCH LICHTENAU, ST.	13543	433	3,2	105841428	128
188	531007	HEUCHELHEIM	7288	444	6,1	10580107	689
189	438005	HEUSENSTAMM, ST.	17406	1369	7,9	19030724	915
190	631012	HILDERS	4604	72	1,6	70385220	65
191	431012	HIRSCHHORN (NECKAR), ST.	3959	409	10,3	30845305	128
192	440011	HIRZENHAIN	2740	263	9,6	16088826	170
193	436006	HOCHHEIM AM MAIN, ST.	15411	1129	7,3	19428202	793
194	437009	HOECHST I. ODW.	8556	863	10,1	30511407	280
195	631013	HOFBIEBER	5146	64	1,2	87193467	59
196	633013	HOFGEISMAR, ST.	13634	533	3,9	86347496	158
197	436007	HOFHEIM AM TAUNUS, ST.	33393	2417	7,2	57363884	582
198	532013	HOHENAUH	4312	38	0,9	45661905	94
199	632010	HOHENRODA	3506	25	0,7	35743427	98
200	439006	HOHENSTEIN	5895	149	2,5	63779492	92
201	634009	HOMBERG (EFZE), ST.	14098	371	2,6	99526727	141
202	535009	HOMBERG (OHM), ST.	7402	348	4,7	88021791	84
203	631014	HOSENFELD	3918	27	0,7	50721077	77
204	631015	HUFENFELD, ST.	14238	313	2,2	119751810	119
205	533008	HUFENFELDEN	8895	214	2,4	62702668	142
206	439007	HUFENSTETTEN	7650	256	3,3	50553195	151
207	532014	HUFETENBERG	8297	252	3,0	40756476	204
208	531008	HUNGEN, ST.	11920	432	3,6	86751827	137
209	439008	IDSTEIN, ST.	19343	2048	10,6	79750975	243
210	633014	IMMENHAUSEN, ST.	6907	206	3,0	28559357	242
211	634010	JESBERG	2912	124	4,3	49771109	59
212	435016	JOSSGRUND	3383	58	1,7	50720085	67
213	631016	KALBACH	5560	139	2,5	70704849	79
214	440012	KARBEN, ST.	18034	1043	5,8	43974692	410
215	611000	KASSEL, ST.	190448	16532	8,7	106814619	1783
216	633015	KAUFUNGEN	10567	398	3,8	26093723	405
217	440013	KEFENROD	2406	40	1,7	30665309	78
218	436008	KELKHEIM (TAUNUS), ST.	26782	2333	8,7	30756405	871
219	433007	KELSTERBACH, ST.	13578	3088	22,7	15268571	889
220	439009	KIEDRICH	3411	142	4,2	12342417	276
221	534011	KIRCHHAIN, ST.	15398	694	4,5	90922847	169
222	632011	KIRCHHEIM	3920	109	2,8	50641720	77
223	535010	KIRTOUF, ST.	3237	50	1,5	79879321	41
224	634011	KNUELLWALD	5261	39	0,7	100543323	52
225	434005	KOENIGSTEIN IM TAUNUS, ST.	16440	1968	12,0	25062250	656
226	634012	KOERLE	2525	15	0,6	17491707	144
227	635015	KORBACH, ST.	22334	1378	6,2	123976710	180
228	436009	KRIFFEL	9373	1085	11,6	6757704	1387
229	434006	KRONBERG IM TAUNUS, ST.	17560	1560	8,9	18623561	943
230	631017	KUENZELL	13242	258	1,9	30266457	437
231	532015	LAHN	7701	214	2,8	23940526	322
232	534012	LAHNTAL	5987	240	4,0	40475681	148
233	431013	LAMPERTHEIM, ST.	30894	2272	7,4	71993575	429
234	438006	LANGEN, ST.	28502	3241	11,4	29116577	979
235	435017	LANGENSELBOLD	10433	591	5,7	26255842	397
236	531009	LANGGUENS	10223	623	6,1	52532269	195
237	531010	LAUBACH, ST.	9572	645	6,7	97013843	99
238	535011	LAUTERBACH (HESSEN), ST.	14505	757	5,2	102003505	142
239	431014	LAUTERTAL (ODENWALD)	6917	147	2,1	30760970	225
240	535012	LAUTERTAL (VOGELSBERG)	2505	4	0,2	53609006	47
241	532016	LEUN, ST.	4837	111	2,3	28664267	169
242	531011	LICH, ST.	11232	470	4,2	77644417	145
243	635016	LICHTENFELS, ST.	4362	32	0,7	96725184	45
244	633016	LIEBENAU, ST.	3516	14	0,4	48871191	72
245	436010	LIEDERBACH	6605	773	11,7	6203058	1065
246	533009	LIMBURG A.D. LAHN, ST.	28728	1704	5,9	45148637	636
247	440014	LIMSHAIN	4138	249	6,0	12513221	331
248	531012	LINDEN, ST.	11017	604	5,5	22774720	484
249	431015	LINDENFELS, ST.	4948	318	6,4	21091086	235
250	435018	LINSINGERICHT	8257	256	3,1	29821896	277
251	533010	LOEHNBURG	4290	128	3,0	33828370	127
252	633017	LOHFELDEN	11976	591	4,9	16492624	726
253	534013	LOHRA	5143	82	1,6	49081458	105
254	531013	LOLLAR, ST.	8608	1253	14,6	21897091	393
255	439010	LORCH, ST.	4639	170	3,7	54538887	85
256	431016	LORSCH, ST.	10717	451	4,2	25230812	425
257	632012	LUDWIGSAU	5732	52	0,9	111909319	51
258	437010	LUETZELBACH	5842	342	5,9	35458685	165
259	438007	MAINHAUSEN	6670	405	6,1	17872055	373
260	435019	MAINTAL, ST.	37216	4786	12,9	32395521	1149
261	634013	MALSFELD	4108	111	2,7	34488510	119
262	534014	MARBURG, UNIV.-STADT	79086	5391	6,8	123940329	638
263	636007	MEINHARD	5922	74	1,2	39628564	149
264	636008	MEISSNER	3769	45	1,2	44807186	84
265	634014	MELSUNGEN, ST.	13264	731	5,5	63099922	210
266	533011	MENGERSKIRCHEN	4546	183	4,0	30819126	148
267	533012	MERENBERG	2581	58	2,2	23094878	112
268	432012	MESSSEL	3646	246	6,7	14698386	248
269	437011	MICHELSTADT, ST.	14234	1193	8,4	86972877	164
270	532017	MITTENAAR	4765	216	4,5	35174554	135

GEMEINDEN IN ALPHABETISCHER REIHENFOLGE AM 30.06.83

LFD. NR.	GEMEINDE- SCHLÜSSELNR.	GEMEINDE	BEVOELKERUNG	DARUNTER		GEMÄRKUNGS- FLÄCHE IN QM AM 01.01.83	EIN- WOHNER JE QKM
			AM 30.06.83	NICHTDEUTSCHE ANZAHL	V.H.		
271	432013	MODAUTAL	4523	131	2,9	31795229	142
272	433008	MOERFELDEN-WALLDORF, ST.	30092	4761	15,8	44435299	677
273	431017	MOERLENBACH	8412	606	7,2	27196019	309
274	634015	MORSCHEN	3839	71	1,8	47938692	80
275	437012	MOSSAUTAL	2227	75	3,4	48502940	46
276	535013	MUECKE	8885	108	1,2	86237991	103
277	438008	MUEHLHEIM AM MAIN, ST.	24062	2500	10,4	20734067	1161
278	432014	MUEHLTAL	12922	827	6,4	25331534	510
279	534015	MUENCHHAUSEN	3553	11	0,3	41543837	86
280	432015	MUENSTER	11153	813	7,3	20782963	537
281	440015	MUENZENBERG, ST.	4839	102	2,1	31640880	153
282	433009	NAUHEIM	9431	1015	10,8	13771958	685
283	633018	NAUMBURG, ST.	4937	104	2,1	66181885	75
284	431018	NECKARSTEINACH, ST.	3837	108	2,8	22060220	174
285	632013	NENTERSHAUSEN	3376	97	2,9	57665001	59
286	434007	NEU-ANSPACH	9012	519	5,8	36140884	249
287	636009	NEU-EICHENBERG	1913	25	1,3	27530373	69
288	438009	NEU-ISENBURG, ST.	35206	4957	14,1	24277248	1450
289	435020	NEUBERG	4786	296	6,2	10544306	454
290	632014	NEUENSTEIN	3013	21	0,7	64842211	46
291	634016	NEUNTAL	3416	25	0,7	38649531	88
292	631018	NEUHOF	10498	620	5,9	90273757	116
293	634017	NEUKIRCHEN, ST.	6835	93	1,4	66274681	103
294	534016	NEUSTADT (HESSEN), ST.	8401	759	9,0	56875663	148
295	440016	NIDDA, ST.	16251	690	4,2	118353322	137
296	440017	NIDDATAL, ST.	8149	243	3,0	40210986	203
297	435021	NIDDERAU, ST.	14343	548	3,8	46769500	307
298	634018	NIEDENSTEIN, ST.	4824	79	1,6	30620994	158
299	632015	NIEDERLAULA	5201	193	3,7	64183335	81
300	435022	NIEDERDOORFELDEN	3097	274	8,8	6552331	473
301	439011	NIEDERNHAUSEN	11559	767	6,6	35251758	328
302	633019	NIESTE	1512	7	0,5	4048591	373
303	633020	NIESTETAL	9881	324	3,3	22186710	445
304	631019	NUESTTAL	2517	36	1,4	45516940	55
305	440018	OBBER-MOERLEN	5019	178	3,5	37640045	133
306	432016	OBBER-RAMSTADT, ST.	12865	1319	10,3	41879338	307
307	634019	OBBERLAULA	3363	47	1,4	43906438	77
308	438010	OBERTSHAUSEN, ST.	20983	3174	15,1	13561299	1547
309	434008	OBERRUSEL (TAUNUS), ST.	38921	3727	9,6	44976161	865
310	633021	OBBERWESER	3491	18	0,5	41162456	85
311	439012	OESTRICH-WINKEL, ST.	11077	692	6,2	59512524	186
312	413000	OFFENBACH AM MAIN, ST.	108646	20343	18,7	44841562	2423
313	440019	ORTENBERG, ST.	7880	201	2,6	54719462	144
314	634020	OTTRAU	2343	12	0,5	48496580	48
315	432017	OTZBERG	5648	219	3,9	41935942	135
316	631020	PETERSBERG	12860	299	2,3	35514163	362
317	432018	PFUNGSTADT, ST.	23596	2266	9,6	42525960	555
318	632016	PHILIPPSTHAL (WERRA)	4556	48	1,0	21312347	233
319	531014	POHLHEIM, ST.	14319	1074	7,5	37995762	377
320	631021	POPPENHAUSEN (WASSERKUPPE)	2464	63	2,6	40762100	60
321	531015	RABENAU	5016	77	1,5	43400578	118
322	440020	RANSTADT	3935	91	2,3	34251063	115
323	631022	RASDORF	1611	9	0,6	30058554	54
324	433010	RAUNHEIM, ST.	11333	1871	16,5	12605280	899
325	534017	RAUSCHENBERG, ST.	4231	23	0,5	67324280	63
326	437013	REICHELSHHEIM (ODENWALD)	7598	627	8,3	58204231	131
327	440021	REICHELSHHEIM (WETTERAU), ST.	5876	253	4,3	27595721	213
328	633022	REINHARDSHAGEN	4487	31	0,7	12983829	346
329	432019	REINHEIM, ST.	16240	1012	6,2	27704908	566
330	531016	REISKIRCHEN	8269	246	3,0	44984838	184
331	433011	RIEDSTADT	17736	1195	6,7	73752712	240
332	431019	RIMBACH	8169	367	4,5	23152606	353
333	636010	RINGGAU	3585	11	0,3	66788233	54
334	440022	ROCKENBERG	3674	94	2,6	16140762	228
335	435023	RODENBACH	11667	713	6,1	16714784	698
336	438011	RODGAU, ST.	36516	3274	9,0	65042572	561
337	438012	ROEDERMARK, ST.	22694	2079	9,2	30014712	756
338	535014	ROMROD, ST.	2840	56	2,0	54425436	52
339	435024	RONNEBURG	2823	87	3,1	14251776	198
340	632017	RONSHAUSEN	2603	37	1,4	37654146	69
341	440023	ROSBACH V.D. HOEHE, ST.	9750	815	8,4	45326460	215
342	635017	ROSENTHAL, ST.	2159	95	4,4	51538605	42
343	432020	ROSSDORF	10821	643	5,9	20601087	525
344	632018	ROTENBURG A.D. FULDA, ST.	14531	432	3,0	79787435	182
345	437014	ROTHENBERG	2405	57	2,4	30471191	79
346	439013	RUEDESHEIM AM RHEIN, ST.	10284	1059	10,3	51457450	200
347	433012	RUESSELSHEIM, ST.	59269	11563	19,5	58352078	1016
348	533013	RUNKEL, ST.	8642	201	2,3	43718527	198
349	432021	SCHAAFFHEIM	7692	538	7,0	32176850	239
350	633023	SCHAUENBURG	9830	232	2,4	30694395	320
351	632019	SCHENKLENGSFELD	4561	35	0,8	63784818	72
352	439014	SCHLANGENBAD	5954	340	5,7	36543346	163
353	535015	SCHLITZ, ST.	9421	296	3,1	142072866	66
354	435025	SCHLUCHTERN, ST.	14327	500	3,5	113278159	126
355	434009	SCHMITTEN	7614	580	7,6	35502880	214
356	532018	SCHOEFFENGRUND	5595	88	1,6	34065959	164
357	435026	SCHGENCECK	10463	1476	14,1	21494535	487
358	535016	SCHOTTEN, ST.	9529	153	1,6	133541178	71
359	634021	SCHRECKSBACH	3095	5	0,2	36604822	85
360	436011	SCHWALBACH AM TAUNUS, ST.	15396	2024	13,1	6475274	2376

GEMEINDEN IN ALPHABETISCHER REIHENFOLGE AM 30.06.83

LFD. NR.	GEMEINDE- SCHLUESSELNR.	GEMEINDE	BEVOELKERUNG AM 30.06.83	DARUNTER NICHTDEUTSCHE ANZAHL	V.H.	GEMARKUNGS- FLAECHE IN QM AM 01.01.83	EIN- WOHNER JE QKM
361	634022	SCHWALMSTADT, ST.	18012	440	2,4	84743817	213
362	535017	SCHWALMTAL	3163	35	1,1	54380070	58
363	634023	SCHWARZENBORN, ST.	1343	59	4,4	26929861	50
364	432022	SEEHEIM-JUGENHEIM	16397	990	6,0	27984042	586
365	438013	SELIGENSTADT, ST.	16975	1299	7,7	30869349	550
366	533014	SELTERS (TAUNUS)	6539	221	3,4	40467499	162
367	437015	SENSBACHTAL	1097	11	1,0	33935047	32
368	532019	SIEGBACH	2896	31	1,1	29077111	100
369	532020	SINN	6014	377	6,3	18769453	320
370	435027	SINN TAL	9572	341	3,6	111837129	86
371	633024	SOEHREWALD	4710	82	1,7	58952147	80
372	532021	SOLMS, ST.	12580	779	6,2	34028724	370
373	636011	SONTRA, ST.	8850	383	4,3	111340849	79
374	634024	SPANGENBERG, ST.	6471	276	4,3	97698048	66
375	534018	STADT ALLENDORF, ST.	20001	4117	20,6	78296432	255
376	531017	STAUFENBERG, ST.	7289	443	6,1	28109035	259
377	534019	STEFFENBERG	4170	164	3,9	24310027	172
378	435028	STEINAU AN DER STRASSE, ST.	10384	468	4,5	104865664	99
379	434010	STEINBACH (TAUNUS), ST.	9641	833	8,6	4403717	2191
380	433013	STOCKSTADT AM RHEIN	4941	471	9,5	18704743	264
381	436012	SULZBACH (TAUNUS)	6310	495	7,8	7847539	804
382	631023	TANN (RHOEN), ST.	4981	51	1,0	60451581	82
383	439015	TAUNUSSTEIN, ST.	25890	1782	6,9	67026259	386
384	433014	TREBUR	11009	579	5,3	50139389	220
385	633025	TRENDELBURG, ST.	5752	35	0,6	69341764	83
386	635018	TWISTETAL	4584	65	1,4	74004212	62
387	535018	ULRICHSTEIN, ST.	3143	50	1,6	65613984	48
388	434011	USINGEN, ST.	10967	714	6,5	55859165	196
389	433026	VELLMAR, ST.	16502	571	3,5	13958250	1182
390	431020	VIERNHEIM, ST.	29344	3530	12,0	48402609	606
391	533015	VILLMAR	6399	144	2,3	43098096	148
392	635019	VOEHL	5769	101	1,8	98797343	58
393	635020	VOLKMARSEN, ST.	6355	137	2,2	67459759	94
394	634025	WABERN	7494	101	1,3	51408833	146
395	435029	WACHTERSBACH, ST.	10459	747	7,1	50734407	206
396	633027	WAHLSBURG	3217	37	1,2	11427604	281
397	431021	WALD-MICHEL BACH	10754	790	7,3	74348490	145
398	533016	WALDBRUNN (WESTERWALD)	5156	266	5,2	29736472	173
399	635021	WALDECK, ST.	6986	104	1,5	115741753	60
400	439016	WALDEMS	4716	135	2,9	36748505	128
401	636012	WALDKAPPEL, ST.	5142	25	0,5	96473004	53
402	532022	WALDSOLMS	4096	103	2,5	44753075	92
403	439017	WALLUF	5332	299	5,6	6741590	791
404	636013	WANFRIED, ST.	5144	50	1,0	46902382	110
405	535019	WARTENBERG	3504	54	1,5	39543604	89
406	636014	WEHRETTAL	5303	59	1,1	38908058	136
407	434012	WEHRHEIM	7238	410	5,7	38377085	189
408	533017	WEILBURG, ST.	12176	554	4,5	57391469	212
409	533018	WEILMUNSTER	8970	481	5,4	77364980	116
410	434013	WEILROD	5769	182	3,2	71151922	81
411	534020	WEIMAR	6206	60	1,0	47060769	132
412	533019	WEINBACH	4555	40	0,9	37656230	121
413	636015	WEISSEN BORN	1183	8	0,7	15595599	76
414	432023	WEITERSTADT	19667	2202	11,2	34397340	572
415	531018	WETTERBERG	11522	302	2,6	42972564	268
416	534021	WETTER (HESSEN), ST.	8969	164	1,8	104574611	86
417	532023	WETZLAR, ST.	50649	5585	11,0	75612822	670
418	414000	WIESBADEN, LANDESH.-ST.	272609	31183	11,4	204014112	1336
419	632020	WILDECK	5826	77	1,3	39816333	146
420	635022	WILLINGEN (UPLAND)	6320	215	3,4	80191255	79
421	634026	WILLINGSHAUSEN	5072	40	0,8	59894571	85
422	636016	WITZENHAUSEN, ST.	16743	842	5,0	126697200	132
423	440024	WOELFERSHEIM	8132	247	3,0	43148023	188
424	440025	WOELLSTADT	4948	214	4,3	15384670	322
425	534022	WOHRATAL	2133	16	0,8	30666395	70
426	633028	WOLFHAGEN, ST.	12440	412	3,3	111943056	111
427	633029	ZIERENBERG, ST.	6600	206	3,1	86572090	76
428	634027	ZWESTEN	3241	53	1,6	39453338	82
429	431022	ZWINGENBERG, ST.	5162	225	4,4	5618963	919

GEMEINDEN NACH DER BEVOELKERUNGSZAHL AM 30.06.83

LFD. NR.	GEMEINDE- SCHLUESSELNR.	GEMEINDE	BEVOELKERUNG	DARUNTER NICHTDEUTSCHE		GEMARKUNGS- FLAECHE IN QM AM 01.01.83	EIN- WOHNER JE QKM
			AM 30.06.83	ANZAHL	V.H.		
1	412000	FRANKFURT AM MAIN, ST.	614652	130078	21,2	249039376	2468
2	414000	WIESBADEN, LANDESH.-ST.	272609	31183	11,4	204014112	1336
3	611000	KASSEL, ST.	190448	16532	8,7	106814619	1783
4	411000	DARMSTADT, ST.	137830	14810	10,7	122358830	1126
5	413000	OFFENBACH AM MAIN, ST.	108646	20343	18,7	44841562	2423
6	435014	HANAU, ST.	85950	14897	17,3	76947629	1117
7	534014	MARBURG, UNIV.-STADT	79086	5391	6,8	123940329	638
8	531005	GIESSEN, UNIV.-STADT	73210	5914	8,1	72554319	1009
9	433012	RUESSELSHEIM, ST.	59269	11563	19,5	58352078	1016
10	631009	FULDA, ST.	56368	4441	7,9	104038243	542
11	532023	WETZLAR, ST.	50649	5585	11,0	75612822	670
12	434001	BAD HOMBURG V.D.HOEHE, ST.	50616	5907	11,7	51135847	990
13	434008	OBERURSEL (TAUNUS), ST.	38921	3727	9,6	44976161	865
14	438002	DREIEICH, ST.	38464	4347	11,3	53341208	721
15	435019	MAINTAL, ST.	37216	4786	12,9	32395521	1149
16	438011	RODGAU, ST.	36516	3274	9,0	65042572	561
17	438009	NEU-ISENBURG, ST.	35206	4957	14,1	24277248	1450
18	436007	HOFHEIM AM TAUNUS, ST.	33393	2417	7,2	57363884	582
19	431002	BENSHEIM, ST.	33077	2287	6,9	57855787	572
20	431013	LAMPERTHEIM, ST.	30894	2272	7,4	71993575	429
21	433008	MOERFELDEN-WALLDORF, ST.	30092	4761	15,8	44435299	677
22	431020	VIERNHEIM, ST.	29344	3530	12,0	48402609	606
23	533009	LIMBURG A.D.LAHN, ST.	28728	1704	5,9	45148637	636
24	438006	LANGEN, ST.	28502	3241	11,4	29116577	979
25	632002	BAD HERSFELD, ST.	28139	1272	4,5	73809656	381
26	440002	BAD NAUHEIM, ST.	26822	2625	9,8	32541011	824
27	436008	KELKHEIM (TAUNUS), ST.	26782	2333	8,7	30756405	871
28	439015	TAUNUSSTEIN, ST.	25890	1782	6,9	67026259	386
29	440003	BAD-VILBEL, ST.	25756	2471	9,6	25645157	1004
30	438001	DIETZENBACH, ST.	25440	5052	19,9	21672397	1174
31	440008	FRIEDBERG (HESSEN), ST.	24258	1855	7,6	50171963	484
32	431011	HEPPENHEIM (BERGSTR.), ST.	24074	1710	7,1	52129346	462
33	438008	MUEHLHEIM AM MAIN, ST.	24062	2500	10,4	20734067	1161
34	436005	HATTERSHEIM AM MAIN, ST.	23674	3418	14,4	15811181	1497
35	432018	PFUNGSTADT, ST.	23596	2266	9,6	42525960	555
36	434002	FRIEDRICHSDOEF, ST.	23410	2006	8,6	30162546	776
37	636003	ESCHWEGE, ST.	23375	797	3,4	63241551	370
38	532006	DILLENBURG, ST.	23152	1397	6,0	83838132	276
39	438012	ROEDERMARK, ST.	22694	2079	9,2	30014712	756
40	635015	KORBACH, ST.	22334	1378	6,2	123976710	180
41	633003	BAUNATAL, ST.	22006	735	3,3	38283385	575
42	433006	GROSS-GERAU, ST.	21762	2979	13,7	54461984	400
43	440005	BUTZBACH, ST.	21322	1380	6,5	106630344	200
44	532012	HERBORN, ST.	21213	1573	7,4	63751584	333
45	438010	OBERTSHAUSEN, ST.	20983	3174	15,1	13561299	1547
46	432008	GRIESHEIM, ST.	20269	2731	13,5	21414284	947
47	534018	STADTALLENDORF, ST.	20001	4117	20,6	78296432	255
48	432023	WEITERSTADT	19667	2202	11,2	34397340	572
49	439008	IDSTEIN, ST.	19343	2048	10,6	79750975	243
50	432010	GROSS-UMSTADT, ST.	18954	1808	9,5	86800169	218
51	436001	BAD SODEN AM TAUNUS, ST.	18243	1898	10,4	12448103	1465
52	435010	GELNHAUSEN, ST.	18103	1185	6,5	45206904	400
53	440012	KARBEN, ST.	18034	1043	5,8	43974692	410
54	532011	HAIGER, ST.	18025	1326	7,4	106647988	169
55	634022	SCHWALMSTADT, ST.	18012	440	2,4	84743817	213
56	435006	BRUCHKOEDEL, ST.	17974	1026	5,7	29663867	606
57	433011	RIEDSTADT	17736	1195	6,7	73752712	240
58	436003	ESCHBORN, ST.	17662	1966	11,1	12137410	1455
59	434006	KRONBERG IM TAUNUS, ST.	17560	1560	8,9	18623561	943
60	438005	HEUSENSTAMM, ST.	17406	1369	7,9	19030724	915
61	535001	ALSFELD, ST.	17347	585	3,4	129687561	134
62	440004	BUEDINGEN, ST.	17234	826	4,8	122834583	140
63	438013	SELIGENSTADT, ST.	16975	1299	7,7	30869349	550
64	636016	WITZENHAUSEN, ST.	16743	842	5,0	126697200	132
65	633026	VELLMAR, ST.	16502	571	3,5	13958250	1182
66	635011	FRANKENBERG (EDER), ST.	16469	548	3,3	124875248	132
67	434005	KOENIGSTEIN IM TAUNUS, ST.	16440	1968	12,0	25062250	656
68	635002	AROLSEN, ST.	16427	1621	9,9	126316762	130
69	436004	FLOERSHEIM AM MAIN, ST.	16415	1595	9,7	22964180	715
70	432022	SEEHEIM-JUGENHEIM	16397	990	6,0	27984642	586
71	440016	NIDDA, ST.	16251	690	4,2	118353322	137
72	432019	REINHEIM, ST.	16240	1012	6,2	27704908	586
73	439003	ELTVILLE AM RHEIN, ST.	15634	1000	6,4	46773387	334
74	635003	BAD WILDUNGEN, ST.	15555	1090	7,0	120077521	130
75	436006	HOCHHEIM AM MAIN, ST.	15411	1129	7,3	19428202	793
76	534011	KIRCHHAHN, ST.	15398	694	4,5	90922847	169
77	436011	SCHWALBACH AM TAUNUS, ST.	15396	2024	13,1	6475274	2376
78	634005	FRITZLAR, ST.	15352	500	3,3	88785646	173
79	632003	BEBRA, ST.	15348	1064	6,9	93535169	164
80	433005	GINSHEIM-GUSTAVSBURG	15103	2012	13,3	13938612	1083
81	534004	BIEDENKOPF, ST.	14560	832	5,7	90330642	161
82	632018	ROTENBURG A.D.FULDA, ST.	14531	432	3,0	78787435	182
83	535011	LAUTERBACH (HESSEN), ST.	14505	757	5,2	102003905	142
84	435021	NIDDERAU, ST.	14343	548	3,8	46769500	307
85	435025	SCHLUECHTERN, ST.	14327	500	3,5	113278155	126
86	531014	POHLHEIM, ST.	14319	1074	7,5	37995762	377
87	631015	HUENFELD, ST.	14238	313	2,2	119751810	119
88	437011	MICHELSTADT, ST.	14234	1193	8,4	86972877	164
89	431005	BUERSTADT, ST.	14194	795	5,6	34467585	412
90	634009	HOMBERG (EFZE), ST.	14098	371	2,6	99526727	141

GEMEINDEN NACH DER BEVOELKERUNGSZAHL AM 30.06.83

LFD. NR.	GEMEINDE- SCHLUESSLNR.	GEMEINDE	BEVOELKERUNG AM 30.06.83	DARUNTER NICHTDEUTSCHE ANZAHL	V.H.	GEMARKUNGS- FLAECHE IN QM AM 01.01.83	EIN- WOHNER JE QKM
91	634001	BORKEN (HESSEN), ST.	14060	518	3,7	82265002	171
92	432002	BABENHAUSEN, ST.	13871	1990	14,3	66856005	207
93	633013	HOFGEISMAR, ST.	13634	533	3,9	86347496	158
94	433007	KELSTERBACH, ST.	13578	3088	22,7	15268571	889
95	636006	HESSISCH LICHTENAU, ST.	13543	433	3,2	105841428	128
96	438004	HAIBURG	13486	1118	8,3	15938062	846
97	634014	MELSUNGEN, ST.	13264	731	5,5	63099922	210
98	631017	KUENZELL	13242	258	1,9	30266497	437
99	432004	DIEBURG, ST.	13081	742	5,7	23602275	554
100	432014	MUEHLTAL	12922	827	6,4	25331534	510
101	432016	OBBER-RAMSTADT, ST.	12865	1319	10,3	41879338	307
102	631020	PETERSBERG	12860	299	2,3	35514163	362
103	633009	FULDATAL	12838	308	2,4	33635749	382
104	435009	FREIGERICHT	12605	522	4,1	33420969	377
105	532021	SOLMS, ST.	12580	779	6,2	34028724	370
106	633028	WOLFHAGEN, ST.	12440	412	3,3	111943056	111
107	436002	EPFSTEIN, ST.	12267	882	7,2	24197341	507
108	533017	WEILBURG, ST.	12176	554	4,5	57391469	212
109	433002	BISCHOFSSHEIM	12071	1633	13,5	9013987	1340
110	633017	LOHFELDEN	11976	591	4,9	16492624	726
111	531008	HUNGEN, ST.	11920	432	3,6	86751827	137
112	439004	GEISENHEIM, ST.	11877	725	6,1	40334658	294
113	533003	BAD CAMBERG, ST.	11673	526	4,5	54669633	214
114	435023	RODENBACH	11667	713	6,1	16714784	698
115	534007	DAUTPHETAL	11629	1075	9,2	72033045	161
116	439011	NIEDERNHAUSEN	11559	767	6,6	35251798	328
117	531003	BUSECK	11546	483	4,2	38672089	299
118	531018	WETTENBERG	11522	302	2,6	42972564	268
119	435002	BAD SODEN-SALMUENSTER, ST.	11486	1077	9,4	58618874	196
120	531006	GRUENBERG, ST.	11388	322	2,8	89242329	128
121	433010	RAUNHEIM, ST.	11333	1871	16,5	12605280	899
122	532001	ASSLAR, ST.	11242	921	8,2	43493221	258
123	531011	LICH, ST.	11232	470	4,2	77644417	145
124	634003	FELSBERG, ST.	11199	330	2,9	83282148	134
125	432015	MUENSTER	11153	813	7,3	20782963	537
126	534010	GLADENBACH, ST.	11132	469	4,2	72280128	154
127	435007	ERLENSEE	11077	1242	11,2	18592083	596
128	439012	OESTRICH-WINKEL, ST.	11077	692	6,2	59512524	186
129	531012	LINDEN, ST.	11017	604	5,5	22774720	484
130	433014	TREBUR	11009	579	5,3	50139389	220
131	434011	USINGEN, ST.	10967	714	6,5	55859165	196
132	435012	GRUENDAU	10951	550	5,0	67634878	162
133	432020	ROSSDORF	10821	643	5,9	20601087	525
134	431021	WALD-NICHELBACH	10754	790	7,3	74348490	145
135	533007	HADAMAR, ST.	10741	568	5,3	40982459	262
136	431016	LORSCH, ST.	10717	451	4,2	25230812	425
137	433003	BUETTELBOERN	10693	685	6,4	30010558	356
138	437006	ERBACH, ST.	10685	932	8,7	61534710	174
139	633015	KAUFUNGEN	10567	398	3,8	26093723	405
140	631018	NEUHOF	10498	620	5,9	90273757	116
141	435026	SCHOENECK	10463	1476	14,1	21494535	487
142	435029	WAECHTERSACH, ST.	10459	747	7,1	50734407	206
143	435017	LANGENSELBOLD	10433	591	5,7	26255842	397
144	435028	STEINAU AN DER STRASSE, ST.	10384	468	4,5	104865664	99
145	432011	GROSS-ZIMMERN	10321	1248	12,1	20766467	497
146	431004	BIRKENAU	10284	596	5,8	24572859	419
147	439013	RUEDESHEIM AM RHEIN, ST.	10284	1059	10,3	51457450	200
148	531009	LANGGOENS	10223	623	6,1	52532269	195
149	636001	BAD SODEN-ALLENDORF, ST.	9956	193	1,9	74109427	134
150	633020	NIESTETAL	9881	324	3,3	22186710	445
151	531002	BIEBERTAL	9875	210	2,1	43924292	225
152	633023	SCHAUENBURG	9830	232	2,4	30694399	320
153	440023	ROSBACH V.D.HOEHE, ST.	9750	815	8,4	45326460	215
154	532003	BRAUNFELS, ST.	9643	377	3,9	47102420	205
155	434010	STEINBACH (TAUNUS), ST.	9641	833	8,6	4403717	2191
156	435027	SINNTAL	9572	341	3,6	111837129	86
157	531010	LAUBACH, ST.	9572	645	6,7	97013843	99
158	439002	BAD SCHWALBACH, ST.	9531	904	9,5	40272365	237
159	535016	SCHOTTEN, ST.	9529	153	1,6	133541178	71
160	431007	FUERTH	9447	650	6,9	38412895	246
161	433009	NAUHEIM	9431	1015	10,8	13771958	685
162	535015	SCHLITZ, ST.	9421	296	3,1	142072866	66
163	436009	KRIFTAL	9373	1085	11,6	6757704	1387
164	532009	ESCHENBURG	9348	402	4,3	45724364	204
165	434007	NEU-ANSPACH	9012	519	5,8	36140884	249
166	633008	FULDABRUECK	9011	184	2,0	17852154	505
167	440001	ALTENSTADT	8981	571	6,4	30071453	299
168	533018	WEILMUNSTER	8970	481	5,4	77364980	116
169	534021	WETTER (HESSEN), ST.	8969	164	1,8	104574611	86
170	632009	HERINGEN(WERRA), ST.	8925	125	1,4	61211619	146
171	533008	HUENFELDEN	8895	214	2,4	62702668	142
172	535013	MUECKE	8885	108	1,2	86237991	103
173	438003	EGELSBACH	8864	725	8,2	14807416	599
174	636011	SONTRA, ST.	8850	383	4,3	111340849	79
175	533013	RUNKEL, ST.	8642	201	2,3	43718527	198
176	532008	EHRINGSHAUSEN	8623	807	9,4	45460225	190
177	531013	LCLLAR, ST.	8608	1253	14,6	21897091	393
178	437009	HOECHST I.ODW.	8556	863	10,1	30511407	280
179	431017	MOERLENBACH	8412	606	7,2	27194019	309
180	534016	NEUSTADT (HESSEN), ST.	8401	759	9,0	56875663	148

GEMEINDEN NACH DER BEVÖLKERUNGSZAHL AM 30.06.83

LFD. NR.	GEMEINDE- SCHLÜSSELNR.	GEMEINDE	BEVÖLKERUNG	DARUNTER		GEMARKUNGS- FLÄCHE IN QM AM 01.01.83	EIN- WOHNER JE QKM
			AM 30.06.83	NICHTDEUTSCHE ANZAHL	V.H.		
181	435001	BAD ORB, ST.	8381	248	3,0	47781632	175
182	532014	HUETTENBERG	8297	252	3,0	40756476	204
183	531016	REISKIRCHEN	8269	246	3,0	44984838	184
184	435018	LINSENGERICH	8257	256	3,1	29821896	277
185	534003	BAD ENDBACH	8234	128	1,6	39842110	207
186	431019	RIMBACH	8169	367	4,5	23152606	353
187	440017	NIDDATAL, ST.	8149	243	3,0	40210986	203
188	440024	WOELFERSHEIM	8132	247	3,0	43148023	188
189	437001	BAD KOENIG, ST.	8106	517	6,4	46718242	174
190	431003	BIBLIS	8091	356	4,4	40434996	200
191	433004	GERNSHEIM, ST.	8046	543	6,7	40118164	201
192	534008	EBSDORFERGRUND	7995	144	1,8	72853830	110
193	440019	ORTENBERG, ST.	7880	201	2,6	54719462	144
194	631006	EICHENZELL	7868	153	1,9	55960672	141
195	533004	DOKNBURG	7832	233	3,0	33204014	236
196	532015	LAHNNAU	7701	214	2,8	23940526	322
197	432021	SCHAAFHEIM	7692	538	7,0	32176850	239
198	439007	HUENSTETTEN	7650	256	3,3	50553195	151
199	434009	SCHMITTEN	7614	580	7,6	35502880	214
200	631008	FLIEDEN	7609	164	2,2	49661288	153
201	440007	FLORSTADT	7601	224	2,9	39598928	192
202	437013	REICHELHEIM (ODENWALD)	7598	627	8,3	58204231	131
203	636004	GROSSALMERODE, ST.	7562	105	1,4	37623546	201
204	634025	WABERN	7494	101	1,3	51408633	146
205	633001	AHNATAL	7493	124	1,7	18058844	415
206	634007	GUDENSBERG, ST.	7404	210	2,8	46490593	159
207	535009	HOMBERG (CHM), ST.	7402	348	4,7	88021791	84
208	631011	GROSSENLUEDER	7374	101	1,4	73529180	100
209	531017	STAUFENBERG, ST.	7289	443	6,1	28109035	259
210	634004	FRIELENDORF	7289	30	0,4	85822473	85
211	531007	HEUCHELHEIM	7288	444	6,1	10580107	689
212	434012	WEHRHEIM	7238	410	5,7	38377085	189
213	435003	BIEBERGEMUEND	7085	186	2,6	78533656	90
214	631007	EITERFELD	7010	132	1,9	89829032	78
215	635021	WALDECK, ST.	6986	104	1,5	115741753	60
216	431014	LAUTERTAL (ODENWALD)	6917	147	2,1	36760970	225
217	440009	GEDERN, ST.	6909	398	5,8	75232490	92
218	633014	IMMENHAUSEN, ST.	6907	206	3,0	28559357	242
219	633005	CALDEN	6870	69	1,0	54836778	125
220	533006	ELZ	6853	425	6,2	16863757	406
221	435015	HASSELROTH	6847	773	11,3	18922439	362
222	634017	NEUKIRCHEN, ST.	6835	93	1,4	66274681	103
223	437002	BEERFELDEN, ST.	6804	549	8,1	71176816	96
224	634002	EDERMUENDE	6800	164	2,4	25822742	263
225	432001	ALSBAACH-HAEHNLEIN	6739	334	5,0	15780889	427
226	438007	MAINHAUSEN	6670	405	6,1	17872055	373
227	437004	BREUBERG, ST.	6664	1057	15,9	30762485	217
228	532010	GREIFENSTEIN	6637	240	3,6	67424614	98
229	436010	LIEDERBACH	6605	773	11,7	6203058	1065
230	633029	ZIERENBERG, ST.	6600	206	3,1	86572090	76
231	533014	SELTERS (TAUNUS)	6539	221	3,4	40467499	162
232	439005	HEIDENROD	6506	271	4,2	95987680	68
233	634024	SPANGENBERG, ST.	6471	276	4,3	97698048	66
234	439001	AARBERGEN	6443	982	15,2	33542144	190
235	533015	VILLMAR	6399	144	2,3	43098096	148
236	635009	EDERTAL	6380	214	3,4	115719554	55
237	435011	GROSSKROTZENBURG	6358	496	7,8	7443501	855
238	635020	VOLKMARSEN, ST.	6355	137	2,2	67459759	94
239	633006	EMSTAL	6346	203	3,2	38681643	164
240	635022	WILLINGEN (UPLAND)	6320	215	3,4	80191255	79
241	436012	SULZBACH (TAUNUS)	6310	495	7,8	7847539	804
242	534006	COELBE	6261	106	1,7	26665047	235
243	432006	ERZHAUSEN	6226	663	10,6	7407206	640
244	534005	BREIDENBACH	6218	605	9,7	44820155	139
245	534020	WEIMAR	6206	60	1,0	47060769	132
246	532005	DIETZHOELZTAL	6168	457	7,4	37444935	165
247	433001	BIEBESHEIM AM RHEIN	6119	656	10,7	18684200	328
248	531004	FERNWALD	6118	236	3,9	21570904	284
249	533002	BRECHEN	6092	151	2,5	24857195	245
250	532020	SINN	6014	377	6,3	18769453	320
251	534012	LAHNAL	5987	240	4,0	40475681	148
252	439014	SCHLANGENBAD	5954	340	5,7	36543346	163
253	631010	GERSFELD (RHOEN), ST.	5944	165	2,8	89265414	67
254	636007	MEINHARD	5922	74	1,2	39628564	149
255	439006	HOHENSTEIN	5895	149	2,5	63779492	92
256	440021	REICHELHEIM(WETTERAU), ST.	5876	253	4,3	27595721	213
257	633012	HELSA	5845	92	1,6	25742060	227
258	437010	LUETZELBACH	5842	342	5,9	35458685	165
259	632020	WILDECK	5826	77	1,3	39816333	146
260	633010	GREBENSTEIN, ST.	5811	113	1,9	49863976	117
261	635008	DIEMELSTADT, ST.	5810	228	3,9	82576046	70
262	434013	WEILROD	5769	182	3,2	71151922	81
263	635019	VOEHL	5769	101	1,8	98797343	58
264	633025	TRENDELBURG, ST.	5752	35	0,6	69341764	83
265	435004	BIRSTEIN	5746	51	0,9	86628577	66
266	632012	LUDWIGSAU	5732	52	0,9	111909315	51
267	631002	BURGHHAUN	5666	101	1,8	65053346	87
268	432017	OTZBERG	5648	219	3,9	41935942	135
269	532018	SCHOEFFENGGRUND	5595	88	1,6	34065599	164
270	631016	KALBACH	5560	139	2,5	70704849	79

GEMEINDEN NACH DER BEVÖLKERUNGSAHLE AM 30.06.83

LFD. NR.	GEMEINDE- SCHLUESSELNR.	GEMEINDE	BEVÖLKERUNG	DARUNTER		GEMARKUNGS- FLÄCHE IN QM AM 01.01.83	EIN- WOHNER JE QKM
			AM 30.06.83	ANZAHL	V.H.		
271	440006	ECHZELL	5402	184	3,4	37613372	144
272	439017	WALLUF	5332	299	5,6	6741590	791
273	434003	GLASHUETTEN	5325	490	9,2	27069241	197
274	636014	WEHREYAL	5303	59	1,1	38908058	136
275	432005	EPPERTSHAUSEN	5299	436	8,2	13086445	405
276	634011	KNUELLWALD	5261	39	0,7	100543323	52
277	632015	NIEDERAULA	5201	193	3,7	64183335	81
278	431022	ZWINGENBERG, ST.	5162	225	4,4	5618963	919
279	533016	WALDBRUNN (WESTERWALD)	5156	266	5,2	29736472	173
280	631013	HOFBIEBER	5146	64	1,2	87193467	59
281	636013	WANFRIED, ST.	5144	50	1,0	46902382	110
282	534013	LOHRA	5143	82	1,6	49081458	105
283	636012	WALDKAPPEL, ST.	5142	25	0,5	96473004	53
284	635007	DIEMELSE	5112	52	1,0	121704574	42
285	634026	WILLINGSCHAUSEN	5072	40	0,8	59894571	85
286	635004	BATTENBERG (EDER), ST.	5064	273	5,4	64733584	78
287	440018	OBER-MOERLEN	5019	178	3,5	37640045	133
288	531015	RABENAU	5016	77	1,5	43400978	116
289	631023	TANN (RHOEN), ST.	4981	51	1,0	60451981	82
290	632016	PHILIPPSTHAL (WERRA)	4956	48	1,0	21312347	233
291	431015	LINDENFELS, ST.	4948	318	6,4	21091086	235
292	440025	WOELLSTADT	4948	214	4,3	15384676	322
293	433013	STOCKSTADT AM RHEIN	4941	471	9,5	18704743	264
294	633018	NAUMBURG, ST.	4937	104	2,1	66181885	75
295	431006	EINHAUSEN	4849	122	2,5	26666841	182
296	440015	MUENZENBERG, ST.	4839	102	2,1	31640880	153
297	532016	LEUN, ST.	4837	111	2,3	28664267	169
298	634018	NIEDENSTEIN, ST.	4824	79	1,6	30620994	158
299	535007	GREBBENHAIN	4823	72	1,5	91625649	53
300	435020	NEUBERG	4786	296	6,2	10544306	454
301	532007	DRIEDORF	4767	349	7,3	47546719	100
302	532017	MITTENAAK	4765	216	4,5	35174554	135
303	633007	ESPENAU	4756	89	1,9	13593051	350
304	534001	AMOEENBURG, ST.	4748	33	0,7	43953776	108
305	635006	BURGWALD	4748	46	1,0	41294246	115
306	633011	HABICHTSWALD	4735	55	1,2	28148691	168
307	435005	BRACHTTAL	4734	199	4,2	30851517	153
308	439016	WALDEMS	4716	135	2,9	36748505	128
309	633024	SOEHREWALD	4710	82	1,7	58952147	80
310	533001	BESLICH	4702	231	4,9	31533461	149
311	439010	LORCH, ST.	4639	170	3,7	54538887	85
312	437003	BRENSBACH	4610	184	4,0	23174549	199
313	631012	HILDERS	4604	72	1,6	70385220	65
314	634008	GUXHAGEN	4594	54	1,2	26269869	175
315	635018	TWISTETAL	4584	65	1,4	74004212	62
316	632019	SCHENKLENGSFELD	4561	35	0,8	63784818	72
317	533019	WEINBACH	4555	40	0,9	37656230	121
318	533011	MENGERSKIRCHEN	4546	183	4,0	30819126	148
319	535008	HERBSTEIN, ST.	4539	67	1,5	80002274	57
320	432013	MODAUTAL	4523	131	2,9	31795225	142
321	532004	BREITSCHEID	4499	119	2,6	31745861	142
322	635013	HAUNA (KLOSTER)	4496	68	1,5	91275037	49
323	633022	REINHARDSHAGEN	4487	31	0,7	12983829	346
324	632001	ALHEIM	4478	24	0,5	63845073	70
325	432003	BICKENBACH	4452	298	6,7	9286744	479
326	635001	ALLENDORF (EDER)	4420	299	6,8	41793700	106
327	633002	BAD KARLSHAFEN, ST.	4378	202	4,6	14852951	295
328	635016	LICHTENFELS, ST.	4362	32	0,7	96725184	45
329	532013	HOHENAU	4312	38	0,9	45661905	94
330	533010	LOHNBERG	4290	128	3,0	33828370	127
331	534017	RAUSCHENBERG, ST.	4231	23	0,5	67324280	63
332	534019	STEFFENBERG	4170	164	3,9	24310027	172
333	440014	LIMSHAIN	4138	249	6,0	12513221	331
334	634013	MALSFELD	4108	111	2,7	34488510	119
335	532022	WALDSOLMS	4096	103	2,5	44753075	92
336	434004	GRAEVENWIESBACH	4069	237	5,8	43236322	94
337	431012	HIRSCHHORN (NECKAR), ST.	3959	409	10,3	30845305	128
338	440020	RANSTADT	3935	91	2,3	34251063	115
339	632011	KIRCHHEIM	3920	109	2,8	50641720	77
340	631014	HOSENFELD	3918	27	0,7	50721077	77
341	431008	GORXHEIMERTAL	3893	109	2,8	10453929	373
342	634015	MORSCHEN	3839	71	1,8	47938692	80
343	431018	NECKARSTEINACH, ST.	3837	108	2,8	22060220	174
344	631004	EBERSBURG	3826	32	0,8	37053847	103
345	432009	GRÖSS-BIEBERAU, ST.	3822	251	6,6	18271055	209
346	636008	MEISSNER	3769	45	1,2	44807186	84
347	440022	ROCKENBERG	3674	94	2,6	16140762	228
348	534009	FRONHAUSEN	3657	36	1,0	27883708	131
349	432012	MESSER	3646	246	6,7	14698386	248
350	435013	HAMMERSBACH	3604	98	2,7	20148251	179
351	633004	BREUNA	3590	16	0,4	40468234	89
352	636010	RINGGAU	3585	11	0,3	66788233	54
353	531001	ALLENDORF (LUMDA), ST.	3570	33	0,9	22010838	162
354	534015	MUENCHHAUSEN	3553	11	0,3	41543837	86
355	635012	GEMUENDEN (JOHRA), ST.	3546	87	2,5	58672740	60
356	633016	LIEBENAU, ST.	3516	14	0,4	48871191	72
357	632010	HOHENRODA	3506	25	0,7	35743427	98
358	535019	WARTENBERG	3504	54	1,5	39543604	89
359	633021	OBERWESER	3491	18	0,5	41162456	85
360	632007	HAUNECK	3436	62	1,8	17746636	194

GEMEINDEN NACH DER BEVOELKERUNGSZAHL AM 30.06.83

LFD. NR.	GEMEINDE- SCHLUESSELNR.	GEMEINDE	BEVOELKERUNG AM 30.06.83	DARUNTER NICHTDEUTSCHE		GEMARKUNGS- FLAECHE IN QM. AM 01.01.83	EIN- WOHNER JE QKM
				ANZAHL	V.H.		
361	634016	NEUENTAL	3416	25	0,7	38649531	88
362	431010	GROSS-ROHRHEIM	3411	145	4,3	19559973	174
363	439009	KIEDRICH	3411	142	4,2	12342417	276
364	435016	JOSSGRUND	3383	58	1,7	50720085	67
365	632013	NENTERSHAUSEN	3376	97	2,9	57065001	59
366	534002	ANGELBURG	3368	102	3,0	16717231	201
367	634019	OBERAULA	3363	47	1,4	43906438	77
368	635014	HATZFELD (EDER), ST.	3354	105	3,1	58515546	57
369	634027	ZWESTEN	3241	53	1,6	39453338	82
370	535010	KIRTORF, ST.	3237	50	1,5	79879321	41
371	633027	WAHLSBURG	3217	37	1,2	11427604	281
372	437005	BRUMBACHTAL	3199	162	5,1	20444343	157
373	632008	HAUNETAL	3173	62	2,0	54898329	58
374	634006	GILSERBERG	3172	8	0,3	61578798	52
375	535004	FREIENSTEINAU	3169	11	0,3	65671835	48
376	535017	SCHWALMTAL	3163	35	1,1	54380070	58
377	636005	HERLESHAUSEN	3161	103	3,3	59523563	53
378	535018	ULRICHSTEIN, ST.	3143	50	1,6	65613984	48
379	532002	BISCHOFFEN	3121	69	2,2	33568090	88
380	635010	FRANKENAU, ST.	3113	26	0,8	57291500	54
381	435022	NIEDERDORFELDEN	3097	274	8,8	6552331	473
382	634021	SCHRECKSBACH	3095	5	0,2	36604822	85
383	535003	FELDTAL	3088	66	2,1	55688753	55
384	632014	NEUENSTEIN	3013	21	0,7	64842211	46
385	431009	GRASELLENBACH	3009	234	7,8	22873528	132
386	440010	GLAUBURG	3004	56	1,9	12664006	237
387	535005	GEMUENDEN (FELDA)	2930	32	1,1	54595750	53
388	535006	GREBENAU, ST.	2914	36	1,2	55376722	53
389	634010	JESBERG	2912	124	4,3	49771109	59
390	532019	SIEGBACH	2896	31	1,1	29077111	100
391	535014	ROMROD, ST.	2840	56	2,0	54425436	52
392	435024	RONNEBURG	2823	87	3,1	14251776	198
393	437007	FRAENKISCH-CRUMBACH	2762	48	1,7	16096339	172
394	440011	HIRZENHAIN	2740	263	9,6	16088826	170
395	631003	DIPPERZ	2631	87	3,3	30071426	87
396	632017	RONSHAUSEN	2603	37	1,4	37654146	69
397	533012	MERENBERG	2581	58	2,2	23094878	112
398	631001	BAD SALZSCHLIRF	2547	62	2,4	13039182	195
399	634012	KOERLE	2525	15	0,6	17491707	144
400	631019	NUESTTAL	2517	36	1,4	45516940	55
401	535012	LAUTERTAL (VOGELSBERG)	2505	4	0,2	53609006	47
402	631005	EHRENBERG (RHOEN)	2466	2	0,1	40834126	60
403	631021	POPPENHAUSEN (WASSERKUPPE)	2464	63	2,6	40762100	60
404	440013	KEFENROD	2406	40	1,7	30665309	78
405	437014	ROTHENBERG	2405	57	2,4	30471191	79
406	432006	FRIEDENWALD	2384	21	0,9	39624099	60
407	634020	OTTRAU	2343	12	0,5	48496580	48
408	432007	FISCHBACHTAL	2333	40	1,7	13269642	176
409	435008	FLOERSBACHTAL	2306	20	0,9	52109449	44
410	437012	MOSSAUTAL	2227	75	3,4	48502540	46
411	635017	ROSENTHAL, ST.	2159	95	4,4	51538605	42
412	534022	WOHRATAL	2133	16	0,8	30666395	70
413	431001	ABTSTEINACH	2119	24	1,1	11031521	192
414	533005	ELBTAL	2049	46	2,2	11109921	184
415	535002	ANTRIFTAL	2003	36	1,8	26588466	75
416	636009	NEU-EICHENBERG	1913	25	1,3	27530373	69
417	636002	BERKATAL	1865	15	0,8	19565317	95
418	632005	CORNBERG	1825	51	2,8	23358638	78
419	632004	BREITENBACH A.HERZBERG	1813	20	1,1	42106985	43
420	635005	BROMSKIRCHEN	1684	68	4,0	35254848	48
421	631022	RASDORF	1611	9	0,6	30058554	54
422	633019	NIESTE	1512	7	0,5	4048591	373
423	634023	SCHWARZENBORN, ST.	1343	59	4,4	26929861	50
424	636015	WEISSENBORN	1183	8	0,7	15555599	76
425	437015	SENSBACHTAL	1097	11	1,0	33935047	32
426	437008	HESSENECK	821	27	3,3	29985880	27
427	633200	GUTSBEZIRK REINHARDSWALD	2	0	0,0	182620127	0
428	435200	GUTSBEZIRK SPESSART	0	0	0,0	89203594	0
429	636200	GUTSBEZIRK KAUFUNGER WALD	0	0	0,0	50317522	0

GEMEINDEN NACH DEM AUSLAENDERANTEIL AM 30.06.83

LFD. NR.	GEMEINDE- SCHLUESSELNR.	GEMEINDE	BEVOELKERUNG AM 30.06.83	DARUNTER NICHTDEUTSCHE ANZAHL	V.H.	GEMARKUNGS- FLAECHE IN QM AM 01.01.83	EIN- WOHNER JE QKM
1	433007	KELSTERBACH, ST.	13578	3088	22,7	15268571	889
2	412000	FRANKFURT AM MAIN, ST.	614652	130078	21,2	249039376	2468
3	534018	STADTALLENDORF, ST.	20001	4117	20,6	78296432	255
4	438001	DIETZENBACH, ST.	25440	5052	19,9	21672397	1174
5	433012	RUESSELSHEIM, ST.	59269	11563	19,5	58352078	1016
6	413000	OFFENBACH AM MAIN, ST.	108646	20343	18,7	44841562	2423
7	435014	HANAU, ST.	85950	14897	17,3	76947629	1117
8	433010	RAUNHEIM, ST.	11333	1871	16,5	12605280	899
9	437004	BREUBERG, ST.	6664	1057	15,9	30762485	217
10	433008	MOERFELDEN-WALLDORF, ST.	30092	4761	15,8	44435299	677
11	439001	AARBERGEN	6443	982	15,2	23942144	190
12	438010	OBERTSHAUSEN, ST.	20983	3174	15,1	13561299	1547
13	531013	LOLLAR, ST.	8608	1253	14,6	21897091	393
14	436005	HATTERSHEIM AM MAIN, ST.	23674	3418	14,4	15811181	1497
15	432002	BABENHAUSEN, ST.	13871	1990	14,3	66856005	207
16	435026	SCHGENECK	10463	1476	14,1	21494535	487
17	438009	NEU-ISENBURG, ST.	35206	4957	14,1	24277248	1450
18	433006	GROSS-GERAU, ST.	21762	2979	13,7	54461984	400
19	432008	GRIESHEIM, ST.	20269	2731	13,5	21414284	947
20	433002	BISCHOFHEIM	12071	1633	13,5	9013987	1340
21	433005	GINSHEIM-GUSTAVSBURG	15103	2012	13,3	13938612	1083
22	436011	SCHWALBACH AM TAUNUS, ST.	15396	2024	13,1	6475274	2376
23	435019	MAINTAL, ST.	37216	4786	12,9	32395521	1149
24	432011	GROSS-ZIMMERN	10321	1248	12,1	20766467	497
25	431020	VIERNHEIM, ST.	29344	3530	12,0	48402609	606
26	434005	KOENIGSTEIN IM TAUNUS, ST.	16440	1968	12,0	25062250	656
27	434001	BAD HONBURG V.D. HOEHE, ST.	50616	5907	11,7	51135847	990
28	436010	LIEDERBACH	6605	773	11,7	6203058	1065
29	436009	KRIFTEL	9373	1085	11,6	6757704	1387
30	414000	WIESBADEN, LANDESH.-ST.	272609	31183	11,4	204014112	1336
31	438006	LANGEN, ST.	28502	3241	11,4	29116577	979
32	435015	HASSELROTH	6847	773	11,3	18922439	362
33	438002	DREIEICH, ST.	38464	4347	11,3	53341208	721
34	432023	WEITERSTADT	19667	2202	11,2	34397340	572
35	435007	ERLENSEE	11077	1242	11,2	18592083	596
36	436003	ESCHBORN, ST.	17662	1966	11,1	12137410	1455
37	532023	WETZLAR, ST.	50649	5585	11,0	75612822	670
38	433009	NAUHEIM	9431	1015	10,8	13771958	685
39	411000	DARMSTADT, ST.	137830	14810	10,7	122358830	1126
40	433001	BIEBESHEIM AM RHEIN	6119	656	10,7	18684200	328
41	432006	ERZHAUSEN	6226	663	10,6	7407206	840
42	439008	IDSTEIN, ST.	19343	2048	10,6	79750975	243
43	436001	BAD SODEN AM TAUNUS, ST.	18243	1898	10,4	12448103	1465
44	438008	MUEHLHEIM AM MAIN, ST.	24062	2500	10,4	20734067	1161
45	431012	HIRSCHHORN (NECKAR), ST.	3959	409	10,3	30845305	128
46	432016	OBER-RAMSTADT, ST.	12865	1319	10,3	41879338	307
47	439013	RUEDESHEIM AM RHEIN, ST.	10284	1059	10,3	51457450	200
48	437009	HOECHST I. ODH.	8556	863	10,1	30511407	280
49	635002	AROLSEN, ST.	16427	1621	9,9	126316762	130
50	440002	BAD NAUHEIM, ST.	26822	2625	9,8	32541011	824
51	436004	FLOERSHEIM AM MAIN, ST.	16415	1595	9,7	22964180	719
52	534005	BREIENBACH	6218	605	9,7	44820155	139
53	432018	PFUNGSTADT, ST.	23596	2266	9,6	42525960	555
54	434008	OBERRUSEL (TAUNUS), ST.	38921	3727	9,6	44976161	865
55	440003	BAD VILBEL, ST.	25756	2471	9,6	25645157	1004
56	440011	HIRZENHAIN	2740	263	9,6	16088826	170
57	432010	GROSS-UMSTADT, ST.	18954	1808	9,5	86800169	264
58	433013	STOCKSTADT AM RHEIN	4941	471	9,5	18704743	218
59	439002	BAD SCHWALBACH, ST.	9531	904	9,5	40272365	237
60	435002	BAD SODEN-SALMUENSTER, ST.	11486	1077	9,4	58618874	196
61	532008	EHRINGSHAUSEN	8623	807	9,4	45460225	190
62	434003	GLASHUETTEN	5325	490	9,2	27069241	197
63	438012	ROEDERMARK, ST.	22694	2079	9,2	30014712	756
64	534007	DAUTPHETAL	11629	1075	9,2	72033045	161
65	438011	RODGAU, ST.	36516	3274	9,0	65042572	561
66	534016	NEUSTADT (HESSEN), ST.	8401	759	9,0	56875663	148
67	434006	KRONBERG IM TAUNUS, ST.	17560	1560	8,9	18623561	943
68	435022	NIEDERDORFELDEN	3097	274	8,8	6552331	473
69	436008	KELKHEIM (TAUNUS), ST.	26782	2333	8,7	30756405	871
70	437006	ERBACH, ST.	10685	932	8,7	61534710	174
71	611000	KASSEL, ST.	190448	16532	8,7	106814619	1783
72	434002	FRIEDRICHSDOEF, ST.	23410	2006	8,6	30162546	776
73	434010	STEINBACH (TAUNUS), ST.	9641	833	8,6	4403717	2191
74	437011	MICHELSTADT, ST.	14234	1193	8,4	86972877	164
75	440023	ROSBACH V.D. HOEHE, ST.	9750	815	8,4	45326460	215
76	437013	REICHELHEIM (ODENWALD)	7598	627	8,3	58204231	131
77	438004	HAINBURG	13486	1118	8,3	15938062	846
78	432005	EPPERTSHAUSEN	5299	436	8,2	13086445	405
79	438003	EGELSBACH	8864	725	8,2	14807416	599
80	532001	ASSLAR, ST.	11242	921	8,2	43493221	258
81	437002	BEERFELDEN, ST.	6804	549	8,1	71176816	96
82	531005	GIESSEN, UNIV.-STADT	73210	5914	8,1	72554319	1009
83	438005	HEUSENSTAMM, ST.	17406	1369	7,9	19030724	915
84	631009	FULDA, ST.	56368	4441	7,9	104038243	542
85	431009	GRASELLENBACH	3009	234	7,8	22873528	132
86	435011	GROSSKROTZENBURG	6358	496	7,8	7443501	855
87	436012	SULZBACH (TAUNUS)	6310	495	7,8	7847539	804
88	438013	SELIGENSTADT, ST.	16975	1299	7,7	30869349	550
89	434009	SCHMITTEN	7614	580	7,6	35502880	214
90	440008	FRIEDBERG (HESSEN), ST.	24258	1855	7,6	50171963	484

GEMEINDEN NACH DEM AUSLAENDERANTEIL AM 30.06.83

LFD. NR.	GEMEINDE- SCHLUESSELNR.	GEMEINDE	BEVOELKERUNG AM 30.06.83	DARUNTER NICHTDEUTSCHE ANZAHL	V.H.	GEMARKUNGS- FLAECHE IN QM AM 01.01.83	EIN- WOHNER JE QKM
91	531014	POHLHEIM, ST.	14319	1074	7,5	37995762	377
92	431013	LAMPERTHEIM, ST.	30894	2272	7,4	71993575	429
93	532005	DIETZHOELZTAL	6168	457	7,4	37444939	165
94	532011	HAIGER, ST.	18025	1326	7,4	106647988	169
95	532012	HERBORN, ST.	21213	1573	7,4	63751584	333
96	431021	WALD-MICHELBACH	10754	790	7,3	74348490	145
97	432015	MUENSTER	11153	813	7,3	20782963	537
98	436006	HUCHHEIM AM MAIN, ST.	15411	1129	7,3	19428202	793
99	532007	DRIEDORF	4767	349	7,3	47546719	100
100	431017	MOERLENBACH	8412	606	7,2	27196019	309
101	436002	EPPSTEIN, ST.	12267	882	7,2	24197341	507
102	436007	HOFHEIM AM TAUNUS, ST.	33393	2417	7,2	57363884	582
103	431011	HEPPENHEIM (BERGSTR.), ST.	24074	1710	7,1	52129346	462
104	435029	WAECHTERSBAACH, ST.	10459	747	7,1	50734407	208
105	432021	SCHAAFHEIM	7692	538	7,0	32176850	239
106	635003	BAD WILDUNGEN, ST.	15555	1090	7,0	120077521	130
107	431002	BENSHEIM, ST.	33077	2287	6,9	57855787	572
108	431007	FUERTH	9447	650	6,9	38412895	246
109	439015	TAUNUSSTEIN, ST.	25890	1782	6,9	67026259	386
110	632003	DEBRA, ST.	15348	1064	6,9	93535169	164
111	534014	MARBURG, UNIV.-STADT	79086	5391	6,8	123940329	638
112	635001	ALLENDORF (EDER)	4420	299	6,8	41793700	106
113	432003	BICKENBACH	4452	298	6,7	9286744	479
114	432012	MESSEL	3646	246	6,7	14698386	248
115	433004	GERNSHEIM, ST.	8046	543	6,7	40118164	201
116	433011	RIEDSTADT	17736	1195	6,7	73752712	240
117	531010	LAUBACH, ST.	9572	645	6,7	97013843	99
118	432009	GROSS-BIEBERAU, ST.	3822	251	6,6	18271055	209
119	439011	NIEDERNHAUSEN	11559	767	6,6	35251798	328
120	434011	USINGEN, ST.	10967	714	6,5	55859165	196
121	435010	GELNHAUSEN, ST.	18103	1185	6,5	45206904	400
122	440005	BUTZBACH, ST.	21322	1380	6,5	106630344	200
123	431015	LINDENFELS, ST.	4948	318	6,4	21091086	235
124	432014	MUEHLTAL	12922	827	6,4	25331534	510
125	433003	BUETTELBOHN	10693	685	6,4	30010558	356
126	437001	BAD KOENIG, ST.	8106	517	6,4	46718242	174
127	439003	ELTVILLE AM RHEIN, ST.	15634	1000	6,4	46773387	334
128	440001	ALTENSTADT	8981	571	6,4	30071453	299
129	532020	SINN	6014	377	6,3	18769453	320
130	432019	REINHEIM, ST.	16240	1012	6,2	27704908	586
131	435020	NEUBERG	4786	296	6,2	10544306	454
132	439012	OESTRICH-WINKEL, ST.	11077	692	6,2	59512524	186
133	532021	SOLMS, ST.	12580	779	6,2	34028724	370
134	533006	ELZ	6853	425	6,2	16863757	406
135	635015	KORBACH, ST.	22334	1378	6,2	123976710	180
136	435023	RODENBACH	11667	713	6,1	16714784	698
137	438007	MAINHAUSEN	6670	405	6,1	17872055	373
138	439004	GEISENHEIM, ST.	11877	725	6,1	40334658	294
139	531007	HEUCHELHEIM	7288	444	6,1	10580107	689
140	531009	LANGGOENS	10223	623	6,1	52532269	195
141	531017	STAUFENBERG, ST.	7289	443	6,1	28109035	259
142	432022	SEEHEIM-JUGENHEIM	16397	990	6,0	27984042	586
143	440014	LIMESHAIN	4138	249	6,0	12513221	331
144	532006	DILLENBURG, ST.	23152	1397	6,0	83838132	276
145	432020	ROSSDORF	10821	643	5,9	20601087	525
146	437010	LUETZELBACH	5842	342	5,9	35458685	165
147	533009	LIMBURG A.D. LAHN, ST.	28728	1704	5,9	45148637	636
148	631018	NEUHOF	10498	620	5,9	90273757	116
149	431004	BIRKENAU	10284	596	5,8	24572859	419
150	434004	GRAEVENWIESBACH	4069	237	5,8	43236322	94
151	434007	NEU-ANSBACH	9012	519	5,8	36140884	249
152	440009	GEDERN, ST.	6909	398	5,8	75232490	92
153	440012	KARBEN, ST.	18034	1043	5,8	43974692	410
154	432004	DIEBURG, ST.	13081	742	5,7	23602275	554
155	434012	WEHRHEIM	7238	410	5,7	38377085	189
156	435006	BRUCHKOEBEL, ST.	17974	1026	5,7	29663867	606
157	435017	LANGENSELBOLD	10433	591	5,7	26255842	397
158	439014	SCHLANGENBAD	5954	340	5,7	36543346	163
159	534004	BIEDENKOPF, ST.	14560	832	5,7	90330642	161
160	431005	BUERSTADT, ST.	14194	795	5,6	34467585	412
161	439017	WALLUF	5332	299	5,6	6741590	791
162	531012	LINDEN, ST.	11017	604	5,5	22774720	484
163	634014	MELSUNGEN, ST.	13264	731	5,5	63099922	210
164	533018	WEILMUNSTER	8970	481	5,4	77364980	116
165	635004	BATTENBERG (EDER), ST.	5064	273	5,4	64733984	78
166	433014	TREBUR	11009	579	5,3	50139389	220
167	533007	HADAMAR, ST.	10741	568	5,3	40982459	262
168	533016	WALDBRUNN (WESTERWALD)	5156	266	5,2	29736472	173
169	535011	LAUTERBACH (HESSEN), ST.	14505	757	5,2	102003905	142
170	437005	BROMBACHTAL	3199	162	5,1	20444343	157
171	432001	ALSBACH-HAEHNLEIN	6739	334	5,0	15780889	427
172	435012	GRUENDAU	10951	550	5,0	67634878	162
173	636016	WITZENHAUSEN, ST.	16743	842	5,0	126697200	132
174	533001	BESELICH	4702	231	4,9	31533461	149
175	633017	LOHFELDEN	11976	591	4,9	16492624	726
176	440004	BUEDINGEN, ST.	17234	826	4,8	122834583	140
177	535009	HOMBERG (OHM), ST.	7402	348	4,7	88021791	84
178	633002	BAD KARLSHAFEN, ST.	4378	202	4,6	14852551	295
179	431019	RIMBACH	8169	367	4,5	23152606	353
180	435028	STEINAU AN DER STRASSE, ST.	10384	468	4,5	104865664	99

GEMEINDEN NACH DEM AUSLAENDERANTEIL AM 30.06.83

LFD. NR.	GEMEINDE- SCHLUESSELNR.	GEMEINDE	BEVOELKERUNG AM 30.06.83	DARUNTER NICHTDEUTSCHE ANZAHL	V.H.	GEMARKUNGS- FLAECHE IN QM AM 01.01.83	EIN- WOHNER JE QKM
181	532017	MITTENNAAR	4765	216	4,5	35174554	139
182	533003	BAD CAMBERG, ST.	11673	526	4,5	54669633	214
183	533017	WEILBURG, ST.	12176	554	4,5	57391469	212
184	534011	KIRCHHAIN, ST.	15398	694	4,5	90922847	169
185	632002	BAD HERSFELD, ST.	28139	1272	4,5	73809856	381
186	431003	BIBLIS	8091	356	4,4	40434596	200
187	431022	ZWINGENBERG, ST.	5162	225	4,4	5618963	919
188	634023	SCHWARZENBORN, ST.	1343	59	4,4	26929861	50
189	635017	ROSENTHAL, ST.	2159	95	4,4	51538605	42
190	431010	GROSS-ROHRHEIM	3411	145	4,3	19559973	174
191	440021	REICHELSCHEIM(WETTERAU), ST.	5876	253	4,3	27595721	213
192	440025	WOELLSTADT	4948	214	4,3	15384670	322
193	532009	ESCHENBURG	9348	402	4,3	45724364	204
194	634010	JESBERG	2912	124	4,3	49771109	59
195	634024	SPANGENBERG, ST.	6471	276	4,3	97698048	66
196	636011	SONTRA, ST.	8850	383	4,3	111340845	79
197	431016	LORSCH, ST.	10717	451	4,2	25230812	425
198	435005	BRACHTAL	4734	199	4,2	30851517	153
199	439005	HEIDENKOD	6506	271	4,2	95987880	68
200	439009	KIEDRICH	3411	142	4,2	12342417	276
201	440016	NIDDA, ST.	16251	690	4,2	118353322	137
202	531003	BUSECK	11546	483	4,2	38672089	299
203	531011	LICH, ST.	11232	470	4,2	77644417	145
204	534010	GLADENBACH, ST.	11132	469	4,2	72280128	154
205	435009	FREIGERICHT	12605	522	4,1	33420969	377
206	437003	BRENSBACH	4610	184	4,0	23174549	199
207	533011	MENGENSKIRCHEN	4546	183	4,0	30819126	148
208	534012	LAHNAL	5987	240	4,0	40475681	148
209	635005	BROMSKIRCHEN	1684	68	4,0	35254848	48
210	432017	OTZBERG	5648	219	3,9	41935942	135
211	531004	FERNWALD	6118	236	3,9	21570904	284
212	532003	BRAUNFELS, ST.	9643	377	3,9	47102420	205
213	534019	STEFFENBERG	4170	164	3,9	24310027	172
214	633013	HOFGEISMAR, ST.	13634	533	3,9	86347496	158
215	635008	DIEMELSTADT, ST.	5810	228	3,9	82576046	70
216	435021	NIDDERAU, ST.	14343	548	3,8	46769500	307
217	633015	KAUFUNGEN	10567	398	3,8	26093723	405
218	439010	LORCH, ST.	4639	170	3,7	54538887	85
219	632015	NIEDERLAULA	5201	193	3,7	64183335	81
220	634001	BORKEN (HESSEN), ST.	14060	518	3,7	82265002	171
221	435027	SINNAL	9572	341	3,6	111837129	86
222	531008	HUNGEN, ST.	11920	432	3,6	86751827	137
223	532010	GREIFENSTEIN	6637	240	3,6	67424614	98
224	435025	SCHLUCHTERN, ST.	14327	500	3,5	113278159	126
225	440018	OBBER-MOERLEN	5019	178	3,5	37640045	133
226	633026	VELLMAR, ST.	16502	571	3,5	13958250	1182
227	437012	MOSSAUTAL	2227	75	3,4	48502940	46
228	440006	ECHZELL	5402	184	3,4	37613372	144
229	533014	SELTERS (TAUNUS)	6539	221	3,4	40467499	162
230	535001	ALSFELD, ST.	17347	585	3,4	129687561	134
231	635009	EDERTAL	6380	214	3,4	115719554	55
232	635022	WILLINGEN (UPLAND)	6320	215	3,4	80191255	79
233	636003	ESCHWEGE, ST.	23375	797	3,4	63241551	370
234	437008	HESSENECK	821	27	3,3	29985880	27
235	439007	HUENSTETTEN	7650	256	3,3	50553195	151
236	631003	DIPPERZ	2631	87	3,3	30071426	87
237	633003	BAUNATAL, ST.	22006	735	3,3	38283385	575
238	633020	NIESTETAL	9881	324	3,3	22186710	445
239	633028	WOLFHAGEN, ST.	12440	412	3,3	111943056	111
240	634005	FRITZLAR, ST.	15352	500	3,3	88785646	173
241	635011	FRANKENBERG (EDER), ST.	16469	548	3,3	124875248	132
242	636005	HERLESCHAUSEN	3161	103	3,3	59523563	53
243	434013	WEILROD	5769	182	3,2	71151922	81
244	633006	EMSTAL	6346	203	3,2	38681643	164
245	636006	HESSISCH LICHTENAU, ST.	13543	433	3,2	105841428	128
246	435018	LINSENGERICHT	8257	256	3,1	29821896	277
247	435024	RONNEBURG	2823	87	3,1	14251776	198
248	535015	SCHLITZ, ST.	9421	296	3,1	142072866	66
249	633029	ZIERENBERG, ST.	6600	206	3,1	86572090	76
250	635014	HATZFELD (EDER), ST.	3354	105	3,1	58515546	57
251	435001	BAD ORB, ST.	8381	248	3,0	47781632	175
252	440017	NIDDATAL, ST.	8149	243	3,0	40210986	203
253	440024	WOELFERSHEIM	8132	247	3,0	43148023	188
254	531016	REISKIRCHEN	8269	246	3,0	44984838	184
255	532014	HUETTENBERG	8297	252	3,0	40756476	204
256	533004	DORNBERG	7832	233	3,0	33204014	236
257	533010	LOHNBERG	4290	128	3,0	33828370	127
258	534002	ANGELBURG	3368	102	3,0	16717231	201
259	632018	ROTHENBURG A.D.FULDA, ST.	14531	432	3,0	79787435	182
260	633014	IMMENHAUSEN, ST.	6907	206	3,0	28559357	242
261	432013	MODAUTAL	4523	131	2,9	31795229	142
262	439016	WALDEMS	4716	135	2,9	36748505	128
263	440007	FLORSTADT	7601	224	2,9	39598928	192
264	632013	NENTERSHAUSEN	3376	97	2,9	57065001	59
265	634003	FELSBERG, ST.	11199	330	2,9	83282148	134
266	431008	GORXHEIMERTAL	3893	109	2,8	10453929	373
267	431018	NECKARSTEINACH, ST.	3837	108	2,8	22060220	174
268	531006	GRUENBERG, ST.	11388	322	2,8	89242329	128
269	532015	LAHNNAU	7701	214	2,8	23940526	322
270	631010	GRERSFELD (RHOEN), ST.	5944	165	2,8	89265414	67

GEMEINDEN NACH DEM AUSLAENDERANTEIL AM 30.06.83

LFD. NR.	GEMEINDE- SCHLUESSELNR.	GEMEINDE	BEVOELKERUNG AM 30.06.83	DARUNTER NICHTDEUTSCHE ANZAHL	V.H.	GEMARKUNGS- FLAECHE IN QM AM 01.01.83	EIN- WOHNER JE QKM
271	632005	CORNBERG	1825	51	2,8	23358638	78
272	632011	KIRCHHEIM	3920	109	2,8	50641720	77
273	634007	GUDENSBERG, ST.	7404	210	2,8	46490593	159
274	435013	HAMMERSBACH	3604	98	2,7	20148251	179
275	634013	MALSFELD	4108	111	2,7	34488510	119
276	435003	BIEBERGEMUEND	7085	186	2,6	78533656	90
277	440019	ORTENBERG, ST.	7880	201	2,6	54719462	144
278	440022	ROCKENBERG	3674	94	2,6	16140762	228
279	531018	WETTENBERG	11522	302	2,6	42972564	268
280	532004	BREITSCHEID	4499	119	2,6	31745861	142
281	631021	POPPENHAUSEN(WASSERKÜPPE)	2464	63	2,6	40762100	60
282	634009	HOMBERG (EFZE), ST.	14098	371	2,6	99926727	141
283	431006	EINHAUSEN	4849	122	2,5	26666841	182
284	439006	HOHENSTEIN	5895	149	2,5	63779452	92
285	532022	WALDSOLMS	4096	103	2,5	44753075	92
286	533002	BRECHEN	6092	151	2,5	24857195	245
287	631016	KALBACH	5560	139	2,5	70704849	79
288	635012	GEMUENDEN (WOHRA), ST.	3546	87	2,5	58672740	60
289	437014	ROTHENBERG	2405	57	2,4	30471191	79
290	533008	HUENFELDEN	8895	214	2,4	62702668	142
291	631001	BAD SALZSCHLIRF	2547	62	2,4	13039182	195
292	633009	FULDATAL	12838	308	2,4	33635749	382
293	633023	SCHAUENBURG	9830	232	2,4	30694399	320
294	634002	EDERMUENDE	6800	164	2,4	25822742	263
295	634022	SCHWALMSTADT, ST.	18012	440	2,4	84743817	213
296	440020	RANSTADT	3935	91	2,3	34251063	115
297	532016	LEUN, ST.	4837	111	2,3	28664267	169
298	533013	RUNKEL, ST.	8642	201	2,3	43718527	198
299	533015	VILLMAR	6399	144	2,3	43098056	148
300	631020	PETERSBERG	12860	299	2,3	35514163	362
301	532002	BISCHOFFEN	3121	69	2,2	35368090	88
302	533005	ELBTAL	2049	46	2,2	11109921	184
303	533012	MERENBERG	2581	58	2,2	23094878	112
304	631008	FLIEDEN	7609	164	2,2	49661288	153
305	631015	HUENFELD, ST.	14238	313	2,2	119751810	119
306	635020	VOLKMARSEN, ST.	6355	137	2,2	67459759	94
307	431014	LAUTERTAL (ODENWALD)	6917	147	2,1	30760970	225
308	440015	MUENZENBERG, ST.	4839	102	2,1	31640880	123
309	531002	BIEBERTAL	9875	210	2,1	43924292	255
310	535003	FELDATAL	3088	66	2,1	55688753	55
311	633018	NAUMBURG, ST.	4937	104	2,1	66181885	75
312	535014	ROMROD, ST.	2840	56	2,0	54425436	52
313	632008	HAUNETAL	3173	62	2,0	54898329	58
314	633008	FULDAERUECK	9011	184	2,0	17852154	505
315	440010	GLAUBURG	3004	56	1,9	12664006	237
316	631006	EICHENZELL	7868	153	1,9	55960672	141
317	631007	EITERFELD	7010	132	1,9	89829032	78
318	631017	KUENZELL	13242	258	1,9	30266497	437
319	633007	ESPEAU	4756	89	1,9	13593051	350
320	633010	GREBENSTEIN, ST.	5811	113	1,9	49863976	117
321	636001	BAD SOODEN-ALLENDORF, ST.	9956	193	1,9	74109427	134
322	534008	EBSDORFERGRUND	7995	144	1,8	72853830	110
323	534021	WETTER (HESSEN), ST.	8969	164	1,8	104574611	86
324	535002	ANTRIFTAL	2003	36	1,8	26588466	75
325	631002	BURGHAIN	5666	101	1,8	65053346	87
326	632007	HAUNECK	3436	62	1,8	17746636	194
327	634015	MORSCHEN	3839	71	1,8	47938692	80
328	635019	VOEHL	5769	101	1,8	98797343	58
329	432007	FISCHBACHTAL	2333	40	1,7	13269642	176
330	435016	JOSSGRUND	3383	58	1,7	50720085	67
331	437007	FRAENKISCH-CRUMBACH	2762	48	1,7	16096339	172
332	440013	KEFENROD	2406	40	1,7	30665309	78
333	534006	COELBE	6261	106	1,7	26665047	235
334	633001	AHNATAL	7493	124	1,7	18058844	415
335	633024	SOEHREWALD	4710	82	1,7	58952147	80
336	532018	SCHOEFFENGRUND	5595	88	1,6	34065999	164
337	534003	BAD ENDBACH	8234	128	1,6	39842110	207
338	534013	LOHRA	5143	82	1,6	49081458	105
339	535016	SCHOTTEN, ST.	9529	153	1,6	133541178	71
340	535018	ULRICHSTEIN, ST.	3143	50	1,6	65613984	48
341	631012	HILDERS	4604	72	1,6	70385220	45
342	633012	HELSA	5845	92	1,6	25742000	227
343	634018	NIEDENSTEIN, ST.	4824	79	1,6	30620994	158
344	634027	ZWESTEN	3241	53	1,6	39453338	82
345	531015	RABENAU	5016	77	1,5	43400978	116
346	535007	GREBHAIN	4823	72	1,5	91625649	53
347	535008	HERBSTEIN, ST.	4539	67	1,5	80002274	57
348	535010	KIRTORF, ST.	3237	50	1,5	79879321	41
349	535019	WARTENBERG	3504	54	1,5	39543604	89
350	635013	HAINA (KLGSTER)	4496	68	1,5	91275037	49
351	635021	WALDECK, ST.	6986	104	1,5	115741753	60
352	631011	GROSSENLUEDER	7374	101	1,4	73929180	100
353	631019	NUESTAL	2517	36	1,4	45516940	55
354	632009	HERINGEN(WERRA), ST.	8925	125	1,4	61211619	146
355	632017	RONSHAUSEN	2603	37	1,4	37654146	69
356	634017	NEUKIRCHEN, ST.	6835	93	1,4	66274681	103
357	634019	OBERAULA	3363	47	1,4	43906438	77
358	635018	THWESTAL	4584	65	1,4	74004212	62
359	636004	GROSSALMERODE, ST.	7562	105	1,4	37623546	201
360	632020	WILDECK	5826	77	1,3	39816333	146

GEMEINDEN NACH DEM AUSLAENDERANTEIL AM 30.06.83

LFD. NR.	GEMEINDE- SCHLUESSELNR.	GEMEINDE	BEVOELKERUNG AM 30.06.83	DARUNTER NICHTDEUTSCHE ANZAHL	V.H.	GEMARKUNGS- FLAECHE IN QM AM 01.01.83	EIN- WOHNER JE QKM
361	634025	WABERN	7494	101	1,3	51408833	146
362	636009	NEU-EICHENBERG	1913	25	1,3	27530373	69
363	535006	GREBENAU, ST.	2914	36	1,2	55376722	53
364	535013	MUECKE	8885	108	1,2	86237991	103
365	631013	HOFBIEBER	5146	64	1,2	87193467	59
366	633011	HABICHTSWALD	4735	55	1,2	28148691	168
367	633027	WAHLSBURG	3217	37	1,2	11427604	281
368	634008	GUXHAGEN	4594	54	1,2	26269869	175
369	636007	MEINHARD	5922	74	1,2	39628564	149
370	636008	MEISSNER	3769	45	1,2	44807186	84
371	431001	ABTSTEINACH	2119	24	1,1	11031521	192
372	532019	SIEGBACH	2896	31	1,1	29077111	100
373	535005	GEMUENDEN (FELDA)	2930	32	1,1	54995750	53
374	535017	SCHWALMTAL	3163	35	1,1	54380070	58
375	632004	BREITENBACH A.HERZBERG	1813	20	1,1	42106985	43
376	636014	WEHRETAG	5303	59	1,1	38908058	136
377	437015	SENSBACHTAL	1097	11	1,0	33935047	32
378	534009	FRONHAUSEN	3657	36	1,0	27883708	131
379	534020	WEIMAR	6206	60	1,0	47060769	132
380	631023	TANN (RHOEN), ST.	4981	51	1,0	60451981	82
381	632016	PHILIPPSTHAL (NERRA)	4956	48	1,0	21312347	233
382	633005	CALDEN	6870	69	1,0	54836778	125
383	635006	BURGWALD	4748	46	1,0	41294246	115
384	635007	DIEMELSE	5112	52	1,0	121704574	42
385	636013	WANFRIED, ST.	5144	50	1,0	46902382	110
386	435004	BIRSTEIN	5746	51	0,9	86628577	66
387	435008	FLOERSBACHTAL	2306	20	0,9	52109449	44
388	531001	ALLENDORF (LUMDA), ST.	3570	33	0,9	22010838	162
389	532013	HOHENAU	4312	38	0,9	45661905	94
390	533019	WEINBACH	4555	40	0,9	37656230	121
391	632006	FRIEDWALD	2384	21	0,9	39624099	60
392	632012	LUDWIGSAU	5732	52	0,9	111909319	51
393	534022	WOHRATAL	2133	16	0,8	30666395	70
394	631004	EBERSBURG	3826	32	0,8	37053847	103
395	632019	SCHENKLENGSFELD	4561	35	0,8	63784818	72
396	634026	WILLINGSHAUSEN	5072	40	0,8	59894571	85
397	635010	FRANKENAU, ST.	3113	26	0,8	57291500	54
398	636002	BERKATAL	1865	15	0,8	19565317	95
399	534001	AMOENEBURG, ST.	4748	33	0,7	43953776	108
400	631014	HOSENFELD	3918	27	0,7	50721077	77
401	632010	HOHENRODA	3506	25	0,7	35743427	98
402	632014	NEUENSTEIN	3013	21	0,7	64642211	46
403	633022	REINHARDSHAGEN	4487	31	0,7	12983829	346
404	634011	KNUELLWALD	5261	39	0,7	100543323	52
405	634016	NEUNATAL	3416	25	0,7	38649531	88
406	635016	LICHTENFELS, ST.	4362	32	0,7	96725184	45
407	636015	WEISSENBOEN	1183	8	0,7	15595599	76
408	631022	RASDORF	1611	9	0,6	30058554	54
409	633025	TRENDELBURG, ST.	5752	35	0,6	69341764	83
410	634012	KOERLE	2525	15	0,6	17491707	144
411	534017	RAUSCHENBERG, ST.	4231	23	0,5	67324280	63
412	632001	ALHEIM	4478	24	0,5	83845073	70
413	633019	NIESTE	1512	7	0,5	4048551	373
414	633021	OBERWESER	3491	18	0,5	41162456	85
415	634020	OTTRAU	2343	12	0,5	48496580	48
416	636012	WALDKAPPEL, ST.	5142	25	0,5	56473004	53
417	633004	BREUNA	3590	16	0,4	40468234	89
418	633016	LIEBENAU, ST.	3516	14	0,4	48871191	72
419	634004	FRIELENDORF	7289	30	0,4	85822473	85
420	534015	MUENCHHAUSEN	3553	11	0,3	41543837	86
421	535004	FRIENSTEINAU	3169	11	0,3	65671835	48
422	634006	GILSERBERG	3172	8	0,3	61578798	52
423	636010	RINGGAU	3585	11	0,3	66788233	54
424	535012	LAUTERTAL (VOGELSBERG)	2505	4	0,2	53609006	47
425	634021	SCHRECKSBACH	3095	5	0,2	36604822	85
426	631005	EHRENBERG (RHOEN)	2466	2	0,1	40834126	60
427	435200	GUTSBEZIRK SPESSART	0	0	0,0	89203594	0
428	633200	GUTSBEZIRK REINHARDSWALD	2	0	0,0	182620127	0
429	636200	GUTSBEZIRK KAUFUNGER WALD	0	0	0,0	50317522	0

GEMEINDEN NACH DER BEVÖLKERUNGSDICHTE AM 30.06.83

LFD. NR.	GEMEINDE- SCHLÜSSELNR.	GEMEINDE	BEVÖLKERUNG AM 30.06.83	DARUNTER NICHTDEUTSCHE ANZAHL	V.H.	GEMARKUNGS- FLÄCHE IN QM AM 01.01.83	EIN- WOHNER JE QKM
1	412000	FRANKFURT AM MAIN, ST.	614652	130078	21,2	249039376	2468
2	413000	OFFENBACH AM MAIN, ST.	108646	20343	18,7	44841562	2423
3	436011	SCHWALBACH AM TAUNUS, ST.	15356	2024	13,1	6475274	2376
4	434010	STEINBACH (TAUNUS), ST.	9641	833	8,6	4403717	2191
5	611000	KASSEL, ST.	190448	16532	8,7	106814619	1783
6	438010	OBERTSHAUSEN, ST.	20983	3174	15,1	13561299	1547
7	436005	HATTERSHEIM AM MAIN, ST.	23674	3418	14,4	15811181	1497
8	436001	BAD SODEN AM TAUNUS, ST.	18243	1898	10,4	12448103	1465
9	436003	ESCHBORN, ST.	17662	1966	11,1	12137410	1455
10	438009	NEU-ISENBURG, ST.	35206	4957	14,1	24277248	1450
11	436009	KRIFTTEL	9373	1085	11,6	6757704	1387
12	433002	BISCHOFSHHEIM	12071	1633	13,5	9013987	1340
13	414000	WIESBADEN, LANDESH.-ST.	272609	31183	11,4	204014112	1336
14	633026	VELLMAR, ST.	16502	571	3,5	13958250	1182
15	438001	DIETZENBACH, ST.	25440	5052	19,9	21672397	1174
16	438008	MUEHLHEIM AM MAIN, ST.	24062	2500	10,4	20734067	1161
17	435019	MAINTAL, ST.	37216	4786	12,9	32395521	1149
18	411000	DARMSTADT, ST.	137830	14810	10,7	122358830	1126
19	435014	HANAU, ST.	85950	14897	17,3	76947629	1117
20	433005	GINSHEIM-GUSTAVSBURG	15103	2012	13,3	13938612	1083
21	436010	LIEDERBACH	6605	773	11,7	6203058	1065
22	433012	RUESSELSHEIM, ST.	59269	11563	19,5	58352078	1016
23	531005	GIESSEN, UNIV.-STADT	73210	5914	8,1	72554319	1009
24	440003	BAD VILBEL, ST.	25756	2471	9,6	25645157	1004
25	434001	BAD HOMBURG V.D.HOEHE, ST.	50616	5907	11,7	51135847	990
26	438006	LÄNGEN, ST.	28502	3241	11,4	29116577	979
27	432008	GRIESHEIM, ST.	20269	2731	13,5	21414284	947
28	434006	KRONBERG IM TAUNUS, ST.	17560	1560	8,9	18623561	943
29	431022	ZWINGENBERG, ST.	5162	225	4,4	5618963	919
30	438005	HEUSENSTAMM, ST.	17406	1369	7,9	19030724	915
31	433010	RAUNHEIM, ST.	11333	1871	16,5	12605280	899
32	433007	KELSTERBACH, ST.	13578	3088	22,7	15268571	889
33	436008	KELKHEIM (TAUNUS), ST.	26782	2333	8,7	30756405	871
34	434008	OBERKURSEL (TAUNUS), ST.	38921	3727	9,6	44976161	865
35	435011	GROSSKROTZENBURG	6358	496	7,8	7443501	855
36	438004	HAINBURG	13486	1118	8,3	15938062	846
37	432006	ERZHAUSEN	6226	663	10,6	7407206	840
38	440002	BAD NAUHEIM, ST.	26822	2625	9,8	32541011	824
39	436012	SULZBACH (TAUNUS)	6310	495	7,8	7847539	804
40	436006	HOCHHEIM AM MAIN, ST.	15411	1129	7,3	19428202	793
41	439017	WALLUF	5332	299	5,6	6741590	791
42	434002	FRIEDRICHSDOEF, ST.	23410	2006	8,6	30162546	776
43	438012	ROEDERMARK, ST.	22694	2079	9,2	30014712	756
44	633017	LOHFELDEN	11976	591	4,9	16492624	726
45	438002	DREIEICH, ST.	38464	4347	11,3	53341208	721
46	436004	FLOERSHEIM AM MAIN, ST.	16415	1595	9,7	22964180	715
47	435023	RODENBACH	11667	713	6,1	16714784	698
48	531007	HEUCHELHEIM	7288	444	6,1	10580107	689
49	433009	NAUHEIM	9431	1015	10,8	13771958	685
50	433008	MOERFELDEN-WALLDOEF, ST.	30092	4761	15,8	44435299	677
51	532023	WETZLAR, ST.	50649	5585	11,0	75612822	670
52	434005	KOENIGSTEIN IM TAUNUS, ST.	16440	1968	12,0	25062250	656
53	534014	MARBURG, UNIV.-STADT	79086	5391	6,8	123940329	638
54	533009	LIMBURG A.D.LAHN, ST.	28728	1704	5,9	45148637	636
55	431020	VIERNHEIM, ST.	29344	3530	12,0	48402609	606
56	435006	BRÜCKHOEBEL, ST.	17974	1026	5,7	29663867	606
57	438003	EGELSBACH	8864	725	8,2	14807416	599
58	435007	ERLENSEE	11077	1242	11,2	18592083	596
59	432019	REINHEIM, ST.	16240	1012	6,2	27704908	586
60	432022	SEEHEIM-JUGENHEIM	16397	990	6,0	27984042	586
61	436007	HOFHEIM AM TAUNUS, ST.	33393	2417	7,2	57363884	582
62	633003	BAUNATAL, ST.	22006	735	3,3	38283385	575
63	431002	BENSHEIM, ST.	33077	2287	6,9	57855787	572
64	432023	WEITERSTADT	19667	2202	11,2	34397340	572
65	438011	RODGAU, ST.	36516	3274	9,0	65042572	561
66	432018	PFUNGSTADT, ST.	23596	2266	9,6	42525960	555
67	432004	DIEBURG, ST.	13081	742	5,7	23602275	554
68	438013	SELIGENSTADT, ST.	16975	1299	7,7	30869349	550
69	631009	FULDA, ST.	56368	4441	7,9	104038243	542
70	432015	MUENSTER	11153	813	7,3	20782963	537
71	432020	ROSSDORF	10821	643	5,9	20601087	525
72	432014	MUEHLTAL	12922	827	6,4	25331534	510
73	436002	EPPSTEIN, ST.	12267	882	7,2	24197341	507
74	633008	FULDABRUECK	9011	184	2,0	17852154	505
75	432011	GROSS-ZIMMERN	10321	1248	12,1	20766467	497
76	435026	SCHOENECK	10463	1476	14,1	21494535	487
77	440008	FRIEDBERG (HESSEN), ST.	24258	1855	7,6	50171963	484
78	531012	LINDEN, ST.	11017	604	5,5	22774720	484
79	432003	BICKENBACH	4452	298	6,7	9286744	479
80	435022	NIEDERDORFELDEN	3097	274	8,8	6552331	473
81	431011	HEPPENHEIM (BERGSTR.), ST.	24074	1710	7,1	52129346	462
82	435020	NEUBERG	4786	296	6,2	10544306	454
83	633020	NIESTETAL	9881	324	3,3	22186710	445
84	631017	KUENZELL	13242	258	1,9	30266497	437
85	431013	LAMPERTHEIM, ST.	30894	2272	7,4	71993575	429
86	432001	ALSBACH-HAEHNLEIN	6739	334	5,0	15780889	427
87	431016	LORSCH, ST.	10717	451	4,2	25230812	425
88	431004	BIRKENAU	10284	596	5,8	24572859	419
89	633001	AHNATAL	7493	124	1,7	18058844	415
90	431005	BUERSTADT, ST.	14194	795	5,6	34467585	412

GEMEINDEN NACH DER BEVOELKERUNGSDICHTE AM 30.06.83

LFD. NR.	GEMEINDE-SCHLUESSELNR.	GEMEINDE	BEVOELKERUNG AM 30.06.83	DARUNTER NICHTDEUTSCHE ANZAHL	V.H.	GEMARKUNGS- FLAECHE IN QM AM 01.01.83	EIN- WOHNER JE QKM
91	440012	KARBEN, ST.	18034	1043	5,8	43974692	410
92	533006	ELZ	6853	425	6,2	16863757	406
93	432005	EPPERTSHAUSEN	5299	436	8,2	13086445	405
94	633015	KAUFUNGEN	10567	398	3,8	26093723	405
95	433006	GROSS-GERAU, ST.	21762	2979	13,7	54461984	400
96	435010	GELNHAUSEN, ST.	18103	1185	6,5	45206904	400
97	435017	LANGENSELBOLD	10433	591	5,7	26255842	397
98	531013	LOLLAR, ST.	8608	1253	14,6	21897091	393
99	439015	TAUNUSSTEIN, ST.	25890	1782	6,9	67026259	386
100	633009	FULDA TAL	12838	308	2,4	33635749	382
101	632002	BAD HERSFELD, ST.	28139	1272	4,5	73809856	381
102	435009	FREIGERICHT	12605	522	4,1	33420969	377
103	531014	POHLHEIM, ST.	14319	1074	7,5	37995762	377
104	431008	GORXHEIM TAL	3893	109	2,8	10453929	373
105	438007	MAINHAUSEN	6670	405	6,1	17872055	373
106	633019	NIESTE	1512	7	0,5	4048591	373
107	532021	SOLMS, ST.	12580	779	6,2	34028724	370
108	636003	ESCHWEGE, ST.	23375	797	3,4	63241551	370
109	435015	HASSELROTH	6847	773	11,3	18922439	362
110	631020	PETERSBERG	12860	299	2,3	35514163	362
111	433003	BUETTELBOERN	10693	685	6,4	30010558	356
112	431019	RIMBACH	8169	367	4,5	23152606	353
113	633007	ESPENAU	4756	89	1,9	13593051	350
114	633022	REINHARDSHAGEN	4487	31	0,7	12983829	346
115	439003	ELTVILLE AM RHEIN, ST.	15634	1000	6,4	46773387	334
116	532012	HERBORN, ST.	21213	1573	7,4	63751584	333
117	440014	LIMESHAHN	4138	249	6,0	12513221	331
118	433001	BIEBESHEIM AM RHEIN	6119	656	10,7	18684200	328
119	439011	NIEDERNHAUSEN	11559	767	6,6	35251798	328
120	440025	WOLLSTADT	4948	214	4,3	15384670	322
121	532015	LAHN AU	7701	214	2,8	23940526	322
122	532020	SINN	6014	377	6,3	18769453	320
123	633023	SCHAUENBURG	9830	232	2,4	30694399	320
124	431017	MOERLENBACH	8412	606	7,2	27196019	309
125	432016	OBER-RAMSTADT, ST.	12865	1319	10,3	41879338	307
126	435021	NIDDERAU, ST.	14343	548	3,8	46769500	307
127	440001	ALTENSTADT	8981	571	6,4	30071453	299
128	531003	BUSECK	11546	483	4,2	38672089	299
129	633002	BAD KARLSHAFEN, ST.	4378	202	4,6	14852951	295
130	439004	GEISENHEIM, ST.	11877	725	6,1	46334658	294
131	531004	FERNWALD	6118	236	3,9	21570904	284
132	633027	WAHLSBURG	3217	37	1,2	11427604	281
133	437009	HOECHST I. ODH.	8556	863	10,1	30511407	280
134	435018	LINSENGERICHT	8257	256	3,1	29821896	277
135	439009	KIEDRICH	3411	142	4,2	12342417	276
136	532006	DILLENBURG, ST.	23152	1397	6,0	83838132	276
137	531018	WETTENBERG	11522	302	2,6	42972564	268
138	433013	STOCKSTADT AM RHEIN	4941	471	9,5	18704743	264
139	634002	EDERMUENDE	6800	164	2,4	25822742	263
140	533007	HADAMAR, ST.	10741	568	5,3	40982459	262
141	531017	STAUFENBERG, ST.	7289	443	6,1	28109035	259
142	532001	ASSLAR, ST.	11242	921	8,2	43493221	258
143	534018	STADTALLENDORF, ST.	20001	4117	20,6	78296432	255
144	434007	NEU-ANSPACH	9012	519	5,8	36140884	249
145	432012	MESSEL	3646	246	6,7	14698386	248
146	431007	FUERTH	9447	650	6,9	38412895	246
147	533002	BRECHEN	6092	151	2,5	24857195	245
148	439008	IOSTEIN, ST.	19343	2048	10,6	79750975	243
149	633014	IMMENHAUSEN, ST.	6907	206	3,0	28559357	242
150	433011	RIEDSTADT	17736	1195	6,7	73752712	240
151	432021	SCHAAFFHEIM	7692	538	7,0	32176850	239
152	439002	BAD SCHWALBACH, ST.	9531	904	9,5	40272365	237
153	440010	GLAUBURG	3004	56	1,9	12664006	237
154	533004	DORNBURG	7832	233	3,0	33204014	236
155	431015	LINDENFELS, ST.	4948	318	6,4	21091086	235
156	534006	COELBE	6261	106	1,7	26665047	235
157	632016	PHILIPPSTHAL (WERRA)	4956	48	1,0	21312347	233
158	440022	ROCKENBERG	3674	94	2,6	16140762	228
159	633012	HELSE	5845	92	1,6	25742000	227
160	431014	LAUTERTAL (ODENWALD)	6917	147	2,1	30760970	225
161	531002	BIEBERTAL	9875	210	2,1	43924292	225
162	433014	TREBUR	11009	579	5,3	50139389	220
163	432010	GROSS-UMSTADT, ST.	18954	1808	9,5	86800169	218
164	437004	BREUBERG, ST.	6664	1057	15,9	30762485	217
165	440023	ROSBACH V.D.HOEHE, ST.	9750	815	8,4	45326460	215
166	434009	SCHMITTEN	7614	580	7,6	35502880	214
167	533003	BAD CAMBERG, ST.	11673	526	4,5	54669633	214
168	440021	REICHELSCHEIM (WETTERAU), ST.	5876	253	4,3	27595721	213
169	634022	SCHWALMSTADT, ST.	18012	440	2,4	84743817	213
170	533017	WEILBURG, ST.	12176	554	4,5	57391469	212
171	634014	MELSUNGEN, ST.	13264	731	5,5	63099922	210
172	432009	GROSS-BIEBERAU, ST.	3822	251	6,6	18271055	209
173	432002	BABENHAUSEN, ST.	13871	1990	14,3	66856005	207
174	534003	BAD ENDBACH	8234	128	1,6	39842110	207
175	435029	WAECHTERSACH, ST.	10459	747	7,1	50734407	206
176	532003	BRAUNFELS, ST.	9643	377	3,9	47102420	205
177	532009	ESCHENBURG	9348	402	4,3	45724364	204
178	532014	HUETTENBERG	8297	252	3,0	40756476	204
179	440017	NIDDATAL, ST.	8149	243	3,0	40210986	203
180	433004	GERNSHEIM, ST.	8046	543	6,7	40118164	201

GEMEINDEN NACH DER BEVOELKERUNGSDICHTE AM 30.06.83

LFD. NR.	GEMEINDE- SCHLUESSELNR.	GEMEINDE	BEVOELKERUNG AM 30.06.83	DARUNTER NICHTDEUTSCHE ANZAHL	V.H.	GEMARKUNGS- FLAECHE IN QM AM 01.01.83	EIN- WOHNER JE QKM
181	534002	ANGELBURG	3368	102	3,0	16717231	201
182	636004	GROSSALMERODE, ST.	7562	105	1,4	37623546	201
183	431003	BIBLIS	8091	356	4,4	40434996	200
184	439013	RUEDESHEIM AM RHEIN, ST.	10284	1059	10,3	51457450	200
185	440005	BUTZBACH, ST.	21322	1380	6,5	106630344	200
186	437003	BRENSBACH	4610	184	4,0	23174549	199
187	435024	RÖNNEBURG	2823	87	3,1	14251776	198
188	533013	RUNKEL, ST.	8642	201	2,3	43718527	198
189	434003	GLASHUETTEN	5325	490	9,2	27069241	197
190	434011	USINGEN, ST.	10967	714	6,5	55859165	196
191	435002	BAD SODEN-SALMUNSTER, ST.	11486	1077	9,4	58618874	196
192	531009	LANGGOENS	10223	623	6,1	52532269	195
193	631001	BAD SALZSCHLIRF	2547	62	2,4	13039182	195
194	632007	HAUNECK	3436	62	1,8	17746636	194
195	431001	ABTSTEINACH	2119	24	1,1	11031521	192
196	440007	FLORSTADT	7601	224	2,9	39598928	192
197	439001	AARBERGEN	6443	982	15,2	33942144	190
198	532008	EHRINGSHAUSEN	8623	807	9,4	45460225	190
199	434012	WEHRHEIM	7238	410	5,7	38377085	189
200	440024	WOELFERSHEIM	8132	247	3,0	43148023	188
201	439012	QESTRICH-WINKEL, ST.	11077	692	6,2	59512524	186
202	531016	REISKIRCHEN	8269	246	3,0	44984838	184
203	533005	ELBTAL	2049	46	2,2	11109921	184
204	431006	EINHAUSEN	4849	122	2,5	26666841	182
205	632018	ROTENBURG A.D.FULDA, ST.	14531	432	3,0	79787435	182
206	635015	KORBACH, ST.	22334	1378	6,2	123976710	180
207	435013	HAMMERSBACH	3604	98	2,7	20148251	179
208	432007	FISCHBACHTAL	2333	40	1,7	13269642	176
209	435001	BAD ORB, ST.	8381	248	3,0	47781632	175
210	634008	GUXHAGEN	4594	54	1,2	26269869	175
211	431010	GROSS-ROHRHEIM	3411	145	4,3	19555973	174
212	431018	NECKARSTEINACH, ST.	3837	108	2,8	22060220	174
213	437001	BAD KOENIG, ST.	8106	517	6,4	46718242	174
214	437006	ERBACH, ST.	10685	932	8,7	61534710	174
215	533016	WALDBRUNN (WESTERWALD)	5156	266	5,2	29736472	173
216	634005	FRITZLAR, ST.	15352	500	3,3	88785646	173
217	437007	FRAENKISCH-CRUMBACH	2762	48	1,7	16096339	172
218	534019	STEFFENBERG	4170	164	3,9	24310027	172
219	634001	BORKEN (HESSEN), ST.	14060	518	3,7	82265002	171
220	440011	HIRZENHAIN	2740	263	9,6	16088626	170
221	532011	HAIGER, ST.	18025	1326	7,4	106647588	169
222	532016	LEUN, ST.	4837	111	2,3	28664267	169
223	534011	KIRCHHAIN, ST.	15398	694	4,5	90922847	169
224	633011	HABICHTSWALD	4735	55	1,2	28148691	168
225	437010	LUETZELBACH	5842	342	5,9	35458685	165
226	532005	DIETZHOELZTAL	6168	457	7,4	37444939	165
227	437011	MICHELSTADT, ST.	14234	1193	8,4	86972877	164
228	532018	SCHOEFFENGGRUND	5595	88	1,6	34065999	164
229	632003	BEBRA, ST.	15348	1064	6,9	93535169	164
230	633006	EMSTAL	6346	203	3,2	38681643	164
231	439014	SCHLANGENBAD	5954	340	5,7	36543346	163
232	435012	GRUENDAU	10951	550	5,0	67634878	162
233	531001	ALLENDORF (LUMDA), ST.	3570	33	0,9	22010838	162
234	533014	SELTERS (TAUNUS)	6539	221	3,4	40467459	162
235	534004	BIEDENKOPF, ST.	14560	832	5,7	90330642	161
236	534007	DAUTPHETAL	11629	1075	9,2	72033045	161
237	634007	GUDENSBERG, ST.	7404	210	2,8	46490593	159
238	633013	HOFGEISMAR, ST.	13634	533	3,9	86347456	158
239	634018	NIEDENSTEIN, ST.	4824	79	1,6	30620994	158
240	437005	BRLMBACHTAL	3199	162	5,1	20444343	157
241	534010	GLADENBACH, ST.	11132	469	4,2	72280128	154
242	435005	BRACHTTAL	4734	199	4,2	30851517	153
243	440015	MUENZENBERG, ST.	4839	102	2,1	31640880	153
244	631008	FLIEDEN	7609	164	2,2	49661288	153
245	439007	HUENSTETTEN	7650	256	3,3	50553195	151
246	533001	BESELICH	4702	231	4,9	31533461	149
247	636007	MEINHARD	5922	74	1,2	39628564	149
248	533011	MENGENSKIRCHEN	4546	183	4,0	30819126	148
249	533015	VILLMAR	6399	144	2,3	43098096	148
250	534012	LAHNTAL	5987	240	4,0	40475681	148
251	534016	NEUSTADT (HESSEN), ST.	8401	759	9,0	56875663	148
252	632009	HERINGEN (WERRA), ST.	8925	125	1,4	61211619	146
253	632020	WILDECK	5826	77	1,3	39816333	146
254	634025	WABERN	7494	101	1,3	51408833	146
255	431021	WALD-MICHELBACH	10754	790	7,3	74348490	145
256	531011	LICH, ST.	11232	470	4,2	77644417	145
257	440006	ECHZELL	5402	184	3,4	37613372	144
258	440019	ORTENBERG, ST.	7880	201	2,6	54719462	144
259	634012	KOERLE	2525	15	0,6	17491707	144
260	432013	MODAUTAL	4523	131	2,9	31795229	142
261	532004	BREITSCHIED	4499	119	2,6	31745861	142
262	533008	HUENFELDEN	8895	214	2,4	62702668	142
263	535011	LAUTERBACH (HESSEN), ST.	14505	757	5,2	102003905	142
264	631006	EICHENZELL	7868	153	1,9	55960672	141
265	634009	HOMBERG (EFZE), ST.	14098	371	2,6	99926727	141
266	440004	BUEDINGEN, ST.	17234	826	4,8	122834583	140
267	534005	BREIDENBACH	6218	605	9,7	44820155	139
268	440016	NIDDA, ST.	16251	690	4,2	118353322	137
269	531008	HUNGEN, ST.	11920	432	3,6	86751827	137
270	636014	WEHRETA	5303	59	1,1	38908058	136

GEMEINDEN NACH DER BEVOELKERUNGSDICHTE AM 30.06.83

LFD. NR.	GEMEINDE- SCHLUESSELNR.	GEMEINDE	BEVOELKERUNG AM 30.06.83	DARUNTER NICHTDEUTSCHE ANZAHL	V.H.	GEMARKUNGS- FLAECHE IN QM AM 01.01.83	EIN- WOHNER JE QKM
271	432017	GTZBERG	5648	219	3,9	41935942	135
272	532017	MITTENAAAR	4765	216	4,5	35174554	135
273	535001	ALSFELD, ST.	17347	585	3,4	129687561	134
274	634003	FELSBERG, ST.	11199	330	2,9	83282148	134
275	636001	BAD SOODEN-ALLENDORF, ST.	9956	193	1,9	74109427	134
276	440018	OBER-MOERLEN	5019	178	3,5	37640045	133
277	431009	GRASELLENBACH	3009	234	7,8	22873528	132
278	534020	WEIMAR	6206	60	1,0	47060769	132
279	635011	FRANKENBERG (EDER), ST.	16469	548	3,3	124875248	132
280	636016	WITZENHAUSEN, ST.	16743	842	5,0	126697200	132
281	437013	REICHELSCHEIM (ODENWALD)	7598	627	8,3	58204231	131
282	534009	FRONHAUSEN	3657	36	1,0	27883708	131
283	635002	ARGLSEN, ST.	16427	1621	9,9	126316762	130
284	635003	BAD WILDUNGEN, ST.	15555	1090	7,0	120077521	130
285	431012	HIRSCHHORN (NECKAR), ST.	3959	409	10,3	30845305	128
286	439016	WALDEMS	4716	135	2,9	36748505	128
287	531006	GRUENBERG, ST.	11388	322	2,8	89242329	128
288	636006	HESSISCH LICHTENAU, ST.	13543	433	3,2	105841428	128
289	533010	LOEHNBERG	4290	128	3,0	33828370	127
290	435025	SCHLUECHTERN, ST.	14327	500	3,5	113278159	126
291	633005	CALDEN	6870	69	1,0	54636778	125
292	533019	WEINBACH	4555	40	0,9	37656230	121
293	631015	HUENFELD, ST.	14238	313	2,2	119751810	119
294	634013	MALSFELD	4108	111	2,7	34488510	119
295	633010	GREBENSTEIN, ST.	5811	113	1,9	49863976	117
296	531015	RABENAU	5016	77	1,5	43400578	116
297	533018	WELLMUENSTER	8970	481	5,4	77364980	116
298	631018	NEUHOF	10498	620	5,9	90273757	116
299	440020	RANSTADT	3935	91	2,3	34251063	115
300	635006	BURGWARD	4748	46	1,0	41294246	115
301	533012	MEKENBERG	2581	58	2,2	23094878	112
302	633028	WOLFHAGEN, ST.	12440	412	3,3	111943056	111
303	534008	EBSDORFERGRUND	7995	144	1,8	72853830	110
304	636013	WANFRIED, ST.	5144	50	1,0	46902382	110
305	534001	AMONENBURG, ST.	4748	33	0,7	43953776	108
306	635001	ALLENDORF (EDER)	4420	299	6,8	41793700	106
307	534013	LOHRA	5143	82	1,6	49081458	105
308	535013	MUECKE	8885	108	1,2	86237991	103
309	631004	EBERSBURG	3826	32	0,8	37053847	103
310	634017	NEUKIRCHEN, ST.	6835	93	1,4	66274681	103
311	532007	DRIEDORF	4767	349	7,3	47546719	100
312	532019	SIEGBACH	2896	31	1,1	29077111	100
313	631011	GROSSENLUEDER	7374	101	1,4	73929180	100
314	435028	STEINAU AN DER STRASSE, ST.	10384	468	4,5	104865664	99
315	531010	LAUBACH, ST.	9572	645	6,7	97013843	99
316	532010	GRIFENSTEIN	6637	240	3,6	67424614	98
317	632010	HOHENRODA	3506	25	0,7	35743427	98
318	437002	BEERFELDEN, ST.	6804	549	8,1	71176816	96
319	636002	BERKATAL	1865	15	0,8	19565317	95
320	434004	GRAEVENWIESBACH	4069	237	5,8	43236322	94
321	532013	HOHENAU	4312	38	0,9	45661905	94
322	635020	VOLKMARSSEN, ST.	6355	137	2,2	67459759	94
323	439006	HOHENSTEIN	5895	149	2,5	63779492	92
324	440009	GEDERN, ST.	6909	398	5,8	75232490	92
325	532022	WALDSOLMS	4096	103	2,5	44753075	92
326	435003	BIEBERGEMUEND	7085	186	2,6	78533656	90
327	535019	WARTENBERG	3504	54	1,5	39543604	89
328	633004	BREUNA	3590	16	0,4	40468234	89
329	532002	BISCHOFFEN	3121	69	2,2	35368090	88
330	634016	NEUNTAL	3416	25	0,7	38649531	88
331	631002	BURGHAM	5666	101	1,8	65053346	87
332	631003	DIPPERZ	2631	87	3,3	30071426	87
333	435027	SINNTAL	9572	341	3,6	111837129	86
334	534015	MUENCHHAUSEN	3553	11	0,3	41543837	86
335	534021	WETTER (HESSEN), ST.	8969	164	1,8	104574611	86
336	439010	LORCH, ST.	4639	170	3,7	54538887	85
337	633021	OBERWESER	3491	18	0,5	41162456	85
338	634004	FRIELENDOERF	7289	30	0,4	85822473	85
339	634021	SCHRECKSBACH	3095	5	0,2	36604822	85
340	634026	WILLINGSHAUSEN	5072	40	0,8	59894571	85
341	535009	HOMBERG (OHM), ST.	7402	348	4,7	88021791	84
342	636008	MEISSNER	3769	45	1,2	44807186	84
343	633025	TRENDELBURG, ST.	5752	35	0,6	69341764	83
344	631023	TANN (RHOEN), ST.	4981	51	1,0	60451581	82
345	634027	ZWESTEN	3241	53	1,6	39453338	82
346	434013	WEILROD	5769	182	3,2	71151922	81
347	632015	NIEDERAULA	5201	193	3,7	64183335	81
348	633024	SOEHREWALD	4710	82	1,7	58952147	80
349	634015	MORSCHEN	3839	71	1,8	47938692	80
350	437014	ROTHENBERG	2405	57	2,4	30471151	79
351	631016	KALBACH	5560	139	2,5	70704849	79
352	635022	WILLINGEN (UPLAND)	6320	215	3,4	80191255	79
353	436011	SONTRA, ST.	8850	383	4,3	111340849	79
354	440013	KEFENROD	2406	40	1,7	30665309	78
355	631007	EITERFELD	7010	132	1,9	89829032	78
356	632005	CORNBERG	1825	51	2,8	23358638	78
357	635004	BATTENBERG (EDER), ST.	5064	273	5,4	64733984	78
358	631014	HOSENFELD	3918	27	0,7	50721077	77
359	632011	KIRCHHEIM	3920	109	2,8	50641720	77
360	634019	OBERAULA	3363	47	1,4	43906438	77

GEMEINDEN NACH DER BEVOELKERUNGSDICHTE AM 30.06.83

LFD. NR.	GEMEINDE- SCHLUESSELNR.	GEMEINDE	BEVOELKERUNG AM 30.06.83	DARUNTER NICHTDEUTSCHE ANZAHL V.H.		GEMARKUNGS- FLAECHE IN QM AM 01.01.83	EIN- WOHNER JE QKM
361	633029	ZIERENBERG, ST.	6600	206	3,1	86572090	76
362	636015	WEISSENBOERN	1183	8	0,7	15595599	76
363	535002	ANTRIFTAL	2003	36	1,8	26588466	75
364	633018	NAUMBURG, ST.	4937	104	2,1	66181885	75
365	632019	SCHENKLENGSFELD	4561	35	0,8	63784818	72
366	633016	LIEBENAU, ST.	3516	14	0,4	48871191	72
367	535016	SCHOTTEN, ST.	9529	153	1,6	133541178	71
368	534022	WOHRATAL	2133	16	0,8	30666395	70
369	632001	ALHEIM	4478	24	0,5	63845073	70
370	635008	DIEMELSTADT, ST.	5810	228	3,9	82576046	70
371	632017	RONSHAUSEN	2603	37	1,4	37654146	69
372	636009	NEU-EICHENBERG	1913	25	1,3	27530373	69
373	439005	HEIDENROD	6506	271	4,2	95987880	68
374	435016	JOSSGRUND	3383	58	1,7	50720085	67
375	631010	GERSFELD (RHOEN), ST.	5944	165	2,8	89265414	67
376	435004	BIRSTEIN	5746	51	0,9	86628577	66
377	535015	SCHLITZ, ST.	9421	296	3,1	142072866	66
378	634024	SPANGENBERG, ST.	6471	276	4,3	57698048	66
379	631012	HILDERS	4604	72	1,6	70385220	65
380	534017	RAUSCHENBERG, ST.	4231	23	0,5	67324280	63
381	635018	THISTETAL	4584	65	1,4	74004212	62
382	631005	EHRENBERG (RHOEN)	2466	2	0,1	40834126	60
383	631021	POPPENHAUSEN(WASSERKUPPE)	2464	63	2,6	46762100	60
384	632006	FRIEDENWALD	2384	21	0,9	39624099	60
385	635012	GEMUENDEN (WOHRA), ST.	3546	87	2,5	58672740	60
386	635021	WALDECK, ST.	6986	104	1,5	115741753	60
387	631013	HOEBIEBEK	5146	64	1,2	87193467	59
388	632013	NENTERSHAUSEN	3376	97	2,9	57065001	59
389	634010	JESBERG	2912	124	4,3	49771109	59
390	535017	SCHWALMTAL	3163	35	1,1	54380070	58
391	632008	HAUNETAL	3173	62	2,0	54898329	58
392	635019	VOEHL	5769	101	1,8	58797343	58
393	535008	HERBSTEIN, ST.	4539	67	1,5	80002274	57
394	635014	HATZFELD (EDER), ST.	3354	105	3,1	58515546	57
395	535003	FELDTAL	3088	66	2,1	55688753	55
396	631019	NUESTTAL	2517	36	1,4	45516940	55
397	635009	EDERTAL	6380	214	3,4	115719554	55
398	631022	RASDORF	1611	9	0,6	30058554	54
399	635010	FRANKENAU, ST.	3113	26	0,8	57291500	54
400	636010	RINGGAU	3585	11	0,3	66788233	54
401	535005	GEMUENDEN (FELDA)	2930	32	1,1	54995750	53
402	535006	GREBENAU, ST.	2914	36	1,2	55376722	53
403	535007	GREBENHAIN	4823	72	1,5	91625649	53
404	636005	HERLESCHAUEN	3161	103	3,3	59523563	53
405	636012	WALDKAPPEL, ST.	5142	25	0,5	96473004	53
406	535014	ROMROD, ST.	2840	56	2,0	54425436	52
407	634006	GILSERBERG	3172	8	0,3	61578798	52
408	634011	KNUELLWALD	5261	39	0,7	100543323	52
409	632012	LUDWIGSAU	5732	52	0,9	111909319	51
410	634023	SCHWARZENBOERN, ST.	1343	59	4,4	26929861	50
411	635013	HAINA (KLOSTER)	4496	68	1,5	91275037	49
412	535004	FREIENSTEINAU	3169	11	0,3	65671835	48
413	535018	ULRICHSTEIN, ST.	3143	50	1,6	65613984	48
414	634020	OTTRAU	2343	12	0,5	40496580	48
415	635005	BROMSKIRCHEN	1684	68	4,0	35254848	48
416	535012	LAUTERTAL (VOGELSBERG)	2505	4	0,2	53609006	47
417	437012	MOSSAUTAL	2227	75	3,4	48502940	46
418	632014	NEUENSTEIN	3013	21	0,7	64842211	46
419	435016	LICHTENFELS, ST.	4362	32	0,7	56725184	45
420	435008	FLOERSBACHTAL	2306	20	0,9	52109449	44
421	632004	BREITENBACH A.HERZBERG	1813	20	1,1	42106985	43
422	635007	DIEMELSEE	5112	52	1,0	121704574	42
423	635017	ROSENTHAL, ST.	2159	95	4,4	51538605	42
424	535010	KIRTOEF, ST.	3237	50	1,5	79879321	41
425	437015	SENSBACHTAL	1097	11	1,0	33935047	32
426	437008	HESSENECK	821	27	3,3	29985880	27
427	435200	GUTSBEZIRK SPESSART	0	0	0,0	89203594	0
428	633200	GUTSBEZIRK REINHARDSWALD	2	0	0,0	182620127	0
429	636200	GUTSBEZIRK KAUFUNGER WALD	0	0	0,0	50317522	0

Bevölkerung Hessens am 31.12.1982 und 30.6.1983
nach Gemeindegrößenklassen 1)

Gemeindegrößenklasse nach der Einwohnerzahl	Gemeinden am		Bevölkerung am			
	31.12. 1982	30.6. 1983	31.12.1982		30.6.1983	
			insgesamt	weiblich	insgesamt	weiblich

Grundzahlen

Unter	100 ²⁾	1	1	2	1	2	1
100 b. u.	200	-	-	-	-	-	-
200 " "	500	-	-	-	-	-	-
500 " "	1 000	1	1	834	409	821	403
1 000 " "	2 000	10	10	15 859	7 955	15 846	7 981
2 000 " "	3 000	32	29	81 312	41 697	72 523	37 194
3 000 " "	5 000	95	98	384 157	196 269	392 884	200 727
5 000 " "	7 500	84	85	516 735	264 363	524 106	268 062
7 500 " "	10 000	55	55	474 731	242 971	477 137	244 510
10 000 " "	20 000	102	101	1 391 017	714 849	1 380 047	709 334
20 000 " "	50 000	35	35	942 856	489 653	941 367	488 824
50 000 " "	100 000	7	7	458 246	238 613	455 148	236 814
100 000 " "	200 000	3	3	440 161	234 869	436 924	233 319
200 000 " "	500 000	1	1	273 703	146 438	272 609	145 879
500 000 und mehr		1	1	620 186	330 258	614 652	327 727
Insgesamt		427	427	5599 799	2908 345	5584 066	2900 775

Verhältniszahlen

Unter	100 ²⁾	0,2	0,2	0,0	0,0	0,0	0,0
100 b. u.	200	-	-	-	-	-	-
200 " "	500	-	-	-	-	-	-
500 " "	1 000	0,2	0,2	0,0	0,0	0,0	0,0
1 000 " "	2 000	2,3	2,3	0,3	0,3	0,3	0,3
2 000 " "	3 000	7,5	6,8	1,5	1,4	1,3	1,3
3 000 " "	5 000	22,2	23,0	6,9	6,7	7,0	6,9
5 000 " "	7 500	19,7	19,9	9,2	9,1	9,4	9,2
7 500 " "	10 000	12,9	12,9	8,5	8,4	8,5	8,4
10 000 " "	20 000	23,9	23,7	24,8	24,6	24,7	24,5
20 000 " "	50 000	8,2	8,2	16,8	16,8	16,9	16,9
50 000 " "	100 000	1,6	1,6	8,2	8,2	8,2	8,2
100 000 " "	200 000	0,7	0,7	7,9	8,1	7,8	8,0
200 000 " "	500 000	0,2	0,2	4,9	5,0	4,9	5,0
500 000 und mehr		0,2	0,2	11,1	11,4	11,0	11,3
Insgesamt		100	100	100	100	100	100

1) Bevölkerung, Gemeindegrößenklasse und Gemeinden nach jeweiligem Gebietsstand. - 2) Einschl. eines bewohnten gemeindefreien Gebietes.

Ergänzung zum Amtlichen Verzeichnis der Gemeinden in Hessen

Ausgabe 1978 und 1982

(Veränderungen vom 1.1. - 30.6.1983)

Neubenannte Stadt- und Ortsteile

Kreisfreie Stadt (St.) Landkreis	Gemeinde	Stadtteil, Ortsteil	Wirkungsdatum Grundlage veröffentlicht in ...
Darmstadt-Dieburg	Weiterstadt	Ortsteil Gräfenhausen	<u>26.5.1983</u>
		Ortsteil Schneppenhausen	StAnz. 24/1983 S. 1230
Hochtaunuskreis	Oberursel (Taunus), St.	Stadtteil Bommersheim	<u>6.5.1983</u> StAnz. 21/1983 S. 1110
Offenbach	Dietzenbach, St.	Stadtteil Hexenberg	<u>9.5.1983</u> StAnz. 22/1983 S. 1147

Neubenannte Wohnplätze¹⁾

(Änderung zum "Amtlichen Verzeichnis der Gemeinden in Hessen", Ausgabe 1966)

Kreisfreie Stadt (St.) Landkreis	Gemeinde	Wohnplatz	Wirkungsdatum Grundlage veröffentlicht in ...
Bergstraße	Abtsteinach	Wpl. Kundenbach	<u>11.1.1983</u> StAnz. 5/1983 S. 397
		Wpl. Forsthaus Michelbuch	<u>5.11.1982</u> StAnz. 47/1982 S. 2082
	Lautertal (Odenwald)	Wpl. Lanzenbach	
		Wpl. Felsberg	<u>10.1.1983</u>
		Wpl. Kuralpe	StAnz. 4/1983 S. 309

Anmerkung zu 1) siehe Seite 2.

Neubenannte Wohnplätze¹⁾

(Änderung zum "Amtlichen Verzeichnis der Gemeinden in Hessen", Ausgabe 1966)

Kreisfreie Stadt (St.) Landkreis	Gemeinde	Wohnplatz	Wirkungsdatum Grundlage ver- öffentlicht in ...
Noch: Bergstraße	Noch: Lautertal (Odenwald)	Wpl. Breitenwiesen	<u>10.1.1983</u>
		Wpl. Marienberg	StAnz. 4/1983
		Wpl. Hohenstein	S. 309
		Wpl. Kohlweise	" "
		Wpl. Krämerhof	" "
		Wpl. Brometsberg	" "
Darmstadt-Dieburg	Weiterstadt	Wpl. Fleischmühle	<u>26.5.1983</u>
		Wpl. Sensfelder Hof	StAnz. 24/1983 S. 1230
Hochtaunuskreis	Bad Homburg v.d. Höhe, St.	Wpl. Braumannswiesen	<u>17.3.1983</u>
		Wpl. Erlenhof	StAnz. 14/1983
		Wpl. Heidehof	S. 810
		Wpl. Herzbergtum	" "
		Wpl. Karlsbrücke	" "
		Wpl. Saalburg	" "
		Wpl. Hirschgarten	" "
		Wpl. Tannenwald	" "
		Wpl. Am grauen Stein	" "
		Wpl. Im Rodheimer Grund	" "
Main-Kinzig-Kreis	Königstein im Taunus, St.	Wpl. Fuchstanz	<u>23.2.1983</u>
		Wpl. Reichenbachtal	StAnz. 11/1983
		Wpl. Johanniswald	S. 699
	Gründau	Wpl. Basaltwerk	<u>4.5.1983</u>
		Wpl. Hühnerhof	StAnz. 21/1983 S. 1111
	Hasselroth	Wpl. Waldheim	<u>21.1.1983</u>
		Wpl. Neumühle	StAnz. 6/1983
		Wpl. Lerchenberg	S. 454
		Wpl. Am Mühlwald	" "
		Wpl. An der Maishecke	" "
		Wpl. Am Hegwald	" "

Anmerkung zu 1) siehe Seite 2.

Neubenannte Wohnplätze¹⁾

(Änderung zum "Amtlichen Verzeichnis der Gemeinden in Hessen", Ausgabe 1966)

Kreisfreie Stadt (St.) Landkreis	Gemeinde	Wohnplatz	Wirkungsdatum Grundlage veröffentlicht in ...
Noch: Main-Kinzig-Kreis	Linsengericht	Wpl. Erlenhöhle	<u>11.2.1983</u>
		Wpl. Hufeisenhof	StAnz. 9/1983
		Wpl. Forsthaus Lützel	S. 611
		Wpl. Schwarzmühle	" "
		Wpl. Hof Eich	" "
		Wpl. Eichermühle	" "
		Wpl. Walddrode	" "
Main-Taunus-Kreis	Eppstein, St.	Wpl. Fischbachtal	<u>5.1.1983</u>
		Wpl. Kaisertempel	StAnz. 4/1983
		Wpl. Forsthaus	S. 309
		Wpl. Sandstein	" "
		Wpl. Hof Hubertus	" "
		Wpl. Hof Häusel	" "
		Wpl. Haus Waldburg	" "
		Wpl. Salzhaus	" "
		Wpl. Forellenhof	" "
Odenwaldkreis	Erbach, Kreisstadt	Wpl. Bullauer Eutergrund	<u>3.2.1983</u>
		Wpl. Habermannskreuz	StAnz. 20/1983
		Wpl. Bullauer Bild	S. 1077
		Wpl. Haisterbacher Hof	" "
		Wpl. Marbach	" "
	Michelstadt, St.	Wpl. Achtbuchen	<u>3.1.1983</u>
		Wpl. Kohlgrube	StAnz. 3/1983
		Wpl. Asselbrunn (Wlr.)	S. 276
		Wpl. Unterer Hammer (Wlr.)	" "
		Wpl. Bremhof (Hgr.)	" "
		Wpl. Brunnthal	" "
		Wpl. Geyers-Mühle	" "
		Wpl. Hainhaus	" "
		Wpl. Heuberger Hof	" "
		Wpl. Eulbach (Hgr.)	" "
		Wpl. Heinstermühle	" "

Anmerkung zu 1) siehe Seite 2.

Neubenannte Wohnplätze ¹⁾

(Änderung zum "Amtlichen Verzeichnis der Gemeinden in Hessen", Ausgabe 1966)

Kreisfreie Stadt (St.) Landkreis	Gemeinde	Wohnplatz	Wirkungsdatum Grundlage veröffentlicht in ...
Noch: Odenwaldkreis	Noch: Michelstadt, St.	Wpl. Hubertus	<u>3.1.1983</u>
		Wpl. Jägertor	StAnz. 3/1983
		Wpl. Mangelsbach (Wlr.)	S. 276 " "
		Wpl. Eutergrund (Hgr.)	" "
	Reichelsheim (Odenwald)	Wpl. Roter Kandel	<u>22.3.1983</u>
		Wpl. Ober-Gersprenz	StAnz. 15/1983
		Wpl. Unter-Gersprenz	S. 872
		Wpl. Gesäß	" "
		Wpl. Windhof	" "
		Wpl. Spreng	" "
		Wpl. Vierstöck	" "
		Wpl. Wünschbach	" "
Offenbach	Dreieich, St.	Wpl. Freiheit	" "
		Wpl. Hutzwiese	" "
		Wpl. Neuhof	<u>28.3.1983</u>
			StAnz. 16/1983
			S. 898
	Rheingau-Taunus-Kreis	Wpl. Frankenberger- mühle	<u>10.3.1983</u>
		Wpl. Berghof	StAnz. 13/1983
		Wpl. Laubersteg- mühle	S. 791 " "
		Wpl. Schleiborner Heide	" "
		Wpl. Villa Lilly	" "
		Wpl. Taunushof	" "
		Wpl. Westfalenhof	" "
	Eltvile am Rhein, St,	Wpl. Eichberg	<u>4.5.1983</u>
		Wpl. Forsthaus Honigberg	StAnz. 21/1983
		Wpl. Mariannenaue	S. 1111 " "
		Wpl. Wachholderhof	" "
		Wpl. Kloster Eberbach	" "

Anmerkung zu 1) siehe Seite 2.

Neubenannte Wohnplätze¹⁾

(Änderung zum "Amtlichen Verzeichnis der Gemeinden in Hessen", Ausgabe 1966)

Kreisfreie Stadt (St.) Landkreis	Gemeinde	Wohnplatz	Wirkungsdatum Grundlage ver- öffentlicht in ...
Noch: Rheingau-Taunus- Kreis	Noch: Eltville am Rhein, St.	Wpl. Gaisgarten	<u>4.5.1983</u>
		Wpl. Haus Moosfried	StAnz. 21/1983
		Wpl. Domäne NeuhoF	S. 1111
		Wpl. Domäne Steinberg	" "
		Wpl. Untere Kissel- mühle	" "
		Wpl. Am Rothenberg	" "
		Wpl. Im Mühlberg	" "
		Wpl. Klingermühle	" "
		Wpl. Staatsweingut	" "
		Wpl. Kloster Tiefenthal	" "
		Wpl. Neumühle	" "
	Niedernhausen	Wpl. Lenzenmühle	<u>22.2.1983</u>
		Wpl. Stockmühle	StAnz. 11/1983
		Wpl. Stockwiese	S. 700
		Wpl. Waldhof	" "
		Wpl. Forsthaus Ober- josbach	" "
		Wpl. Fahrtmühle	" "
		Wpl. Altenheim Oberseelbach	" "
		Wpl. Lochmühle	" "
	Rüdesheim am Rhein, St.	Wpl. Petershof	<u>19.1.1983</u>
		Wpl. An der Ulm	StAnz. 6/1983
		Wpl. Schneperflur (Hgr.)	S. 454 " "
		Wpl. Rheinberger Hof	" "
		Wpl. Forsthaus Groh- loch	" "
		Wpl. Forsthaus Kammer- forst	" "
		Wpl. Schafhof	" "
		Wpl. Rheingauer Alp	" "

Anmerkung zu 1) siehe Seite 2.

Neubenannte Wohnplätze¹⁾

(Änderung zum "Amtlichen Verzeichnis der Gemeinden in Hessen", Ausgabe 1966)

Kreisfreie Stadt (St.) Landkreis	Gemeinde	Wohnplatz	Wirkungsdatum Grundlage veröffentlicht in ...
Noch: Rheingau-Taunus-Kreis	Taunusstein, St.	Wpl. Schafhof	<u>2.3.1983</u>
		Wpl. Stiftsmühle	StAnz. 12/1983
		Wpl. Eiserne Hand	S. 748
		Wpl. Platte (Sdlg.)	" "
		Wpl. Am Zugmantel	" "
		Wpl. Hähnchensmühle	" "
		Wpl. Hammermühle	" "
		Wpl. Aarmühle	" "
Wetteraukreis	Bad Vilbel, St.	Wpl. Römerhof	<u>2.2.1983</u>
		Wpl. Dottenfelder Hof	StAnz. 8/1983
		Wpl. Gronauer Hof	S. 586
		Wpl. Riedhof	" "
	Büdingen, St.	Wpl. Erbacher Hof	<u>6.6.1983</u>
		Wpl. Am Steinbruch	StAnz. 25/1983
		Wpl. Forsthaus Christinenhof	S. 1258 " "
		Wpl. Röderkopf	" "
		Wpl. Finndörfer Hof	" "
		Wpl. Gut Marienborn	" "
		Wpl. Herrnhaag	" "
		Wpl. Jägerhaus	" "
	Echzell	Wpl. Rinderbügener Hof	" "
		Wpl. Preiserle	" "
		Wpl. Römerhof (Wlr.)	<u>23.3.1983</u>
		Wpl. Am Römerschacht (Wlr.)	StAnz. 15/1983 S. 872
		Wpl. Bingenheimer Mühle (Wlr.)	" "
		Wpl. Am Strenzelberg (Wlr.)	" "
		Wpl. Forsthaus	" "

Anmerkung zu 1) siehe Seite 2.

Neubenannte Wohnplätze¹⁾

(Änderung zum "Amtlichen Verzeichnis der Gemeinden in Hessen", Ausgabe 1966)

Kreisfreie Stadt (St.) Landkreis	Gemeinde	Wohnplatz	Wirkungsdatum Grundlage veröffentlicht in ...
Noch: Wetteraukreis	Niddatal, St.	Wpl. Aufeldhof	16.3.1983
		Wpl. Erlenhof	StAnz. 14/1983
		Wpl. An der Wickstädter Straße	S. 828
		Wpl. Wickstadt	" "
		Wpl. Berghof	" "
		Wpl. Bf. Erbstadt-Kaichen	" "
		Wpl. Winnerhöfe	" "
		Wpl. Chausseehaus	" "
		Wpl. Nonnenhof	" "
	Ranstadt	Wpl. Alter Bahnhof	4.5.1983
		Wpl. Am Mühlberg	StAnz. 21/1983
		Wpl. Am Schießrain	S. 1111
		Wpl. Bahnwärterhaus	" "
		Wpl. Berghof	" "
		Wpl. Fleischmühle	" "
		Wpl. Am Katzenauer Weg	" "
		Wpl. Tannenhof	" "
		Wpl. Steinkaute	" "
		Wpl. Orlitzhöfe	" "
Gießen	Laubach, St.	Wpl. Dauernheimer Hof	" "
		Wpl. Beim Golschlu	" "
		Wpl. Wernershof	" "
		Wpl. Am Froschloch	12.1.1983
		Wpl. An der Ringelhöhe	StAnz. 5/1983
		Wpl. In der Lautenbach	S. 37
		Wpl. Jägerhaus	" "
		Wpl. Laubacher Wald	" "
		Wpl. Georgenhammer	" "
		Wpl. Walkmühle	" "
		Wpl. Am Brückenberg	" "
		Wpl. Hessenbrückenmühle	" "
		Wpl. Steinesmühle	" "

Anmerkung zu 1) siehe Seite 2.

Neubenannte Wohnplätze¹⁾

(Änderung zum "Amtlichen Verzeichnis der Gemeinden in Hessen", Ausgabe 1966)

Kreisfreie Stadt (St.) Landkreis	Gemeinde	Wohnplatz	Wirkungsdatum Grundlage ver- öffentlicht in ...
Noch: Gießen	Noch: Laubach, St.	Wpl. Friedrichshütte	<u>12.1.1983</u>
		Wpl. Hessenbrücken- hammer	StAnz. 5/1983 S. 37
		Wpl. Höres Mühle	" "
		Wpl. Oberseener Hof	" "
		Wpl. Schreinersmühle	" "
		Wpl. Löbsacksmühle	" "
		Wpl. Glashütte	" "
Lahn-Dill-Kreis	Aßlar, St.	Wpl. Am Nußholz	<u>12.1.1983</u>
		Wpl. Heinrichsegen	StAnz. 5/1983 S. 397
		Wpl. Im Brühl	" "
		Wpl. Jagdhütte	" "
		Wpl. Luthermühle	" "
		Wpl. Gellenbachmühle	" "
	Bischoffen	Wpl. Pfeiffersmühle	" "
		Wpl. Hof Bodenscheidt	" "
		Wpl. Hof Oberfeld	" "
		Wpl. Haus Elsebach	" "
		Wpl. Homburger Hof	<u>24.6.1983</u>
	Braunfels, St.	Wpl. Wolfsmühle	StAnz. 28/1983 S. 1407
		Wpl. Florentine	" "
	Breitscheid	Wpl. Hub	<u>12.1.1983</u>
		Wpl. Waldhaus	StAnz. 5/1983 S. 398
		Wpl. Neumühle	" "
		Wpl. Herborner Haus	" "
		Wpl. Bahnhof	" "
		Wpl. Steinbruch	" "
		Wpl. Fischbachmühle	" "
	Dietzhölztal	Wpl. Fackenroth	StAnz. 5/1983 S. 399
		Wpl. Grube Thomas	" "
		Wpl. Forsth. Dietzhölze	" "
		Wpl. Am Homberg	" "

Anmerkung zu 1) siehe Seite 2.

Neubenannte Wohnplätze¹⁾

(Änderung zum "Amtlichen Verzeichnis der Gemeinden in Hessen", Ausgabe 1966)

Kreisfreie Stadt (St.) Landkreis	Gemeinde	Wohnplatz	Wirkungsdatum Grundlage veröffentlicht in ...
Noch: Lahn-Dill-Kreis	Dillenburg, St.	Wpl. Hof im Dillfeld	24.6.1983
		Wpl. Meerbornsheide	StAnz. 28/1983
		Wpl. Stangenwaage	S. 1407
		Wpl. Beilstein	" "
		Wpl. Holzhäuser Hof	" "
		Wpl. Königszug	" "
		Wpl. Neue Mühle	" "
		Wpl. Ölsberg	" "
		Wpl. Paulsgrube	" "
		Wpl. Schönberg	" "
		Wpl. Westschacht	" "
		Wpl. Forsthaus	" "
		Wpl. Friedrichszug	" "
		Wpl. Arthur	" "
		Wpl. Herrnberg	" "
		Wpl. Neue Lust	" "
		Wpl. Nikolausstollen	" "
		Wpl. Stilling	" "
		Wpl. Am Rotenbeutel	" "
		Wpl. Auf dem Altescheid	" "
		Wpl. Im Wilkenbach	" "
		Wpl. Neuhaus	" "
		Wpl. Auguststollen	" "
		Wpl. Handstein	" "
		Wpl. Tiefegrube	" "
		Wpl. Steinwald	" "
	Driedorf	Wpl. Neumühle	12.1.1983
		Wpl. Am Weiher	StAnz. 5/1983
		Wpl. Erlenmühle	S. 399
		Wpl. An der Krombach- talsperre	" "
		Wpl. Lindenhof	" "
		Wpl. Hof Rehbachtal	" "

Anmerkung zu 1) siehe Seite 2.

Neubenannte Wohnplätze ¹⁾

(Änderung zum "Amtlichen Verzeichnis der Gemeinden in Hessen", Ausgabe 1966)

Kreisfreie Stadt (St.) Landkreis	Gemeinde	Wohnplatz	Wirkungsdatum Grundlage ver- öffentlicht in ...
Noch: Lahn-Dill-Kreis	Eschenburg	Wpl. Lohmühle	<u>24.6.1983</u>
		Wpl. Luftsportjugend- heim	StAnz. 28/1983 S. 1408
		Wpl. Forsthaus	" "
		Wpl. Berghof	" "
		Wpl. Hof Au	" "
	Greifenstein	Wpl. Elgershausen	<u>12.1.1983</u>
		Wpl. Grundmühle	StAnz. 5/1983
		Wpl. Sauerbornsmühle	S. 399
	Haiger, St.	Wpl. Forsthaus Struth	<u>12.1.1983</u>
		Wpl. Haus Marianne	StAnz. 5/1983
		Wpl. Kalteiche (Hgr.)	S. 397
		Wpl. Forsth. Steinbach	" "
		Wpl. Forsth. Offdilln	" "
		Wpl. Forsth. Kalteiche	" "
		Wpl. Eichenhof	" "
		Wpl. Hof Roßbachtal	" "
	Herborn, St.	Wpl. Farbmühle	<u>14.6.1983</u>
		Wpl. Spatgrube	StAnz. 28/1983
		Wpl. Andreasmühle	S. 1407
		Wpl. Forsth. Guntersdorf	" "
		Wpl. Klaasemühle	" "
		Wpl. Steinringsberg	" "
		Wpl. Hof Rehbach	" "
		Wpl. Rehmühle	" "
		Wpl. Sauermühle	" "
		Wpl. Walzenmühle	" "
	Hohenahr	Wpl. Eiserne Hand	<u>26.4.1983</u>
		Wpl. Erbhof	StAnz. 20/1983
		Wpl. Leiterhof	S. 1078
		Wpl. Weiherhof	" "
		Wpl. Lohmühle	" "
		Wpl. Pfeffermühle	" "
		Wpl. Grundmühle	" "

Neubenannte Wohnplätze¹⁾

(Änderung zum "Amtlichen Verzeichnis der Gemeinden in Hessen", Ausgabe 1966)

Kreisfreie Stadt (St.) Landkreis	Gemeinde	Wohnplatz	Wirkungsdatum Grundlage ver- öffentlicht in ...
Noch: Lahn-Dill-Kreis	Hüttenberg	Wpl. Kunstmühle	12.1.1983
		Wpl. Franzenmühle	StAnz. 5/1983
		Wpl. Tannenhof	S. 399
		Wpl. Birkenhof	" "
		Wpl. Andreashof	" "
		Wpl. Hof Bubental	" "
		Wpl. Hof Ludwig	" "
		Wpl. Heidehof	" "
		Wpl. Rheinfelserhof	" "
		Wpl. Inselhof	" "
		Wpl. Lindenhof	" "
	Lahnau	Wpl. Bepplersche Mühle	" "
		Wpl. Kohlgrund	" "
		Wpl. Lahnbaude	" "
		Wpl. Neumühle	" "
		Wpl. Dammgarten	" "
		Wpl. Schwalbenmühle	" "
	Leun, St.	Wpl. Gut Doberg	26.4.1983
		Wpl. Karlssprudel	StAnz. 20/1983
		Wpl. Pitzmühle	S. 1077
		Wpl. Tannenhof	" "
		Wpl. Wernerhof	" "
		Wpl. Forsthaus	" "
		Wpl. Grube Viktor	" "
		Wpl. Helenenhof	" "
		Wpl. Hof Heisterberg	" "
		Wpl. Neuland (Wlr.)	" "
		Wpl. Ruppertsborn (Wlr.)	" "
	Siegbach	Wpl. Berghof	12.1.1983
		Wpl. Birkenhof	StAnz. 5/1983
		Wpl. Sonnenhof	S. 399
		Wpl. Pauschenberger Mühlen	" "
		Wpl. Forsthaus III	" "

Anmerkung zu 1) siehe Seite 2.

Neubenannte Wohnplätze ¹⁾

(Änderung zum "Amtlichen Verzeichnis der Gemeinden in Hessen", Ausgabe 1966)

Kreisfreie Stadt (St.) Landkreis	Gemeinde	Wohnplatz	Wirkungsdatum Grundlage ver- öffentlicht in ...
Noch: Lahn-Dill-Kreis	Sinn	Wpl. Wilhelmswalze	<u>26.4.1983</u> StAnz. 20/1983 S. 1078
	Solms, St.	Wpl. Altenberg	<u>12.1.1983</u> StAnz. 5/1983 S. 397
	Wetzlar, St.	Wpl. Dickesmühle	" "
		Wpl. Honigmühle	" "
	Limburg-Weilburg	Wpl. Am Waldschloß	<u>28.4.1983</u> StAnz. 20/1983 S. 1078
		Wpl. Hubermühle	
		Wpl. Kreuzkapelle	
		Wpl. Taunusblick	" "
		Wpl. Waldschloß	" "
		Wpl. Autobahnrasthäuser	" "
		Wpl. Bahnhaus	" "
		Wpl. Waldblick	" "
		Wpl. Alsdorf	" "
		Wpl. Hessenweiler	" "
		Wpl. Reichstaler	" "
		Wpl. Hinterfeld (Wlr.)	" "
		Wpl. Auf der Dörrmacht (Wlr.)	" "
		Wpl. An der Hochstraße (Wlr.)	" "
	Hadamar, St.	Wpl. Schnepfenhäuser Hof	<u>12.1.1983</u> StAnz. 5/1983 S. 398
		Wpl. Walkmühle	
		Wpl. An der Hundsanger Str. (Wlr.)	" "
		Wpl. Helenenhof	" "
		Wpl. Höhenfelder Hof	" "
		Wpl. Am Offheimer Weg (Wlr.)	" "
		Wpl. Am Brötzemühlenweg (Wlr.)	" "

Anmerkung zu 1) siehe Seite 2.

Neubenannte Wohnplätze ¹⁾

(Änderung zum "Amtlichen Verzeichnis der Gemeinden in Hessen", Ausgabe 1966)

Kreisfreie Stadt (St.) Landkreis	Gemeinde	Wohnplatz	Wirkungsdatum Grundlage ver- öffentlicht in ...	
Noch: Limburg-Weilburg	Noch: Hadamar, St.	Wpl. Am Elbbach	<u>12.1.1983</u>	
		Wpl. Auf der Heide	StAnz. 5/1983	
		Wpl. Birkenhof	S. 398	
		Wpl. Elbhof	" "	
		Wpl. Hubertushof	" "	
		Wpl. Pletschmühle	" "	
		Wpl. Salzbacher Hof	" "	
		Wpl. Struthof	" "	
		Wpl. Wertsbacher Hof	" "	
		Wpl. Antoniushof	" "	
		Wpl. Haus am Elbbach	" "	
		Wpl. Am Weyerer Weg (Wlr.)	" "	
		Wpl. Lochmühle	" "	
		Wpl. Mittelziegenfurther Mühle	" "	
		Wpl. Oberziegenfurther Mühle	" "	
		Wpl. Römisch-Aumühle	" "	
		Wpl. Im Gehenk (Wlr.)	" "	
		Hünfelden	Wpl. Aumühle	StAnz. 5/1983
			Wpl. Eisenbergermühle	S. 399
			Wpl. Forsth. Dauborn	" "
			Wpl. Gnadenthal (Sdlg.)	" "
			Wpl. Bubenheim (Wlr.)	" "
			Wpl. Sindertsbach (Wlr.)	" "
	Wpl. Kalascher Mühle		" "	
	Wpl. Hof Talwiesen		" "	
	Wpl. Tannenberghof		" "	
	Wpl. Harvester Hof		" "	
		Wpl. Hermannshof	<u>14.6.1983</u>	
			StAnz. 27/1983 S. 1347	

Anmerkung zu 1) siehe Seite 2.

Neubenannte Wohnplätze ¹⁾

(Änderung zum "Amtlichen Verzeichnis der Gemeinden in Hessen", Ausgabe 1966)

Kreisfreie Stadt (St.) Landkreis	Gemeinde	Wohnplatz	Wirkungsdatum Grundlage veröffentlicht in ...
Noch: Limburg-Weilburg	Runkel, St.	Wpl. Forsthaus	<u>28.6.1983</u>
		Wpl. Kramms Mühle	StAnz. 29/1983
		Wpl. Am Galgen	S. 1456
		Wpl. Aumühle	" "
		Wpl. Eschenhöfe	" "
		Wpl. Oberhofermühle	" "
		Wpl. Unterhofermühle	" "
		Wpl. Gretenburg (Sdlg.)	" "
		Wpl. Auf dem Kassel	" "
		Wpl. Spaich	" "
		Wpl. Zur grünen Au	" "
		Wpl. Alte Mühle	" "
		Wpl. Am Fahler	" "
		Wpl. Schloß	" "
		Wpl. Kissel	" "
		Wpl. Auf dem langen Wasem	" "
	Weilburg, St.	Wpl. Wasserwerk	<u>12.1.1983</u>
		Wpl. Buchwald	StAnz. 5/1983
		Wpl. Saazer Hof	S. 398
		Wpl. Schleuse	" "
		Wpl. Walterhof	" "
		Wpl. Neumühle	" "
		Wpl. Rohbacher Hof	" "
		Wpl. Steinzlerhof	" "
		Wpl. Birkenhof	" "
		Wpl. Hof Waldeck	" "
		Wpl. Hüttenmühle	" "
		Wpl. Tiergarten	" "
		Wpl. Hof Tiergarten	" "
		Wpl. Hof Pfannenstiel	" "
		Wpl. Scheuernbergerhof	" "
		Wpl. Schleusenhaus	" "

Anmerkung zu 1) siehe Seite 2.

Neubenannte Wohnplätze ¹⁾

(Änderung zum "Amtlichen Verzeichnis der Gemeinden in Hessen", Ausgabe 1966)

Kreisfreie Stadt (St.) Landkreis	Gemeinde	Wohnplatz	Wirkungsdatum Grundlage ver- öffentlicht in ...
Noch: Limburg-Weilburg	Noch: Weilburg, St.	Wpl. Wilmersau	<u>12.1.1983</u>
		Wpl. Heidehof	StAnz. 5/1983
		Wpl. Hof Ruppertstal	S. 398
		Wpl. Sadelhof	" "
		Wpl. Berghof	" "
		Wpl. Erhaltung	" "
		Wpl. Lehrbetr. für Waldarbeit	" "
		Wpl. In der Worstbach	" "
		Wpl. Jagdhaus	" "
	Weilmünster	Wpl. Mehlbachsberg	<u>20.1.1983</u>
		Wpl. Neues Feld	StAnz. 6/1983
		Wpl. Habacherhöfe	S. 400
		Wpl. Waldfriede (Sdlg.)	" "
		Wpl. Glasberger Hof	" "
		Wpl. Knapendorfer Hof	" "
		Wpl. Langenbacher Mühle	" "
		Wpl. Rosenhof	" "
		Wpl. Waldhaus	" "
		Wpl. Hof Landeck	" "
		Wpl. Forsthaus Möttau	" "
		Wpl. Flachsberg	" "
		Wpl. Spitzenmühle	" "
		Wpl. Hof Waldeck	" "
		Wpl. Hohe Röder (Sdlg.)	" "
		Wpl. Muschhammer Mühle	" "
		Wpl. Rolzhäuserhof	" "
		Wpl. Links der Häusers- bach	" "
	Weinbach	Wpl. Braunsborner Höhe (Wlr.)	<u>12.1.1983</u>
		Wpl. Alt Schwarten- berg	StAnz. 5/1983 S. 399
		Wpl. Aue	" "
		Wpl. Mühle	" "

Anmerkung zu 1) siehe Seite 2.

Neubenannte Wohnplätze ¹⁾

(Änderung zum "Amtlichen Verzeichnis der Gemeinden in Hessen", Ausgabe 1966)

Kreisfreie Stadt (St.) Landkreis	Gemeinde	Wohnplatz	Wirkungsdatum Grundlage ver- öffentlicht in ...
Noch: Limburg-Weilburg	Noch: Weinbach	Wpl. Schottenbach	<u>12.1.1983</u>
		Wpl. Wüstring	StAnz. 5/1983
		Wpl. Hörderhof (Wlr.)	S. 399
		Wpl. Klein-Weinbach	" "
		Wpl. Fürfurt	" "
Marburg-Biedenkopf	Lahntal	Wpl. Dammhammer	<u>26.4.1983</u>
		Wpl. Hauwald	StAnz. 20/1983
		Wpl. Bahnhof Caldern	S. 1078
		Wpl. Brückerhof	" "
		Wpl. Debushof	" "
		Wpl. Wollenberg	" "
		Wpl. Am Goldberg	" "
		Wpl. Forsthaus Sterzhausen	" "
	Neustadt (Hessen), St.	Wpl. Bahnhof Sarnau	" "
		Wpl. Hainmühle	" "
		Wpl. Littermühle	" "
		Wpl. Ottermühle	" "
		Wpl. Etzgerode	" "
		Wpl. Wolfsmühle	" "
	Rauschenberg, St.	Wpl. Hardtmühle	" "
		Wpl. Fiddemühle	<u>14.6.1983</u>
		Wpl. Hardtmühle	StAnz. 28/1983
		Wpl. Zettrichhausen	S. 1407
		Wpl. Ziegelei	" "
		Wpl. Bracht Nord	" "
		Wpl. Hirschberg	" "
		Wpl. Waldmühle	" "
		Wpl. Niedlingsmühle	" "
		Wpl. Schöne Aussicht	" "
		Wpl. Straßerhof	" "
		Wpl. Am Elbesberg	" "
		Wpl. Wambach	" "
		Wpl. Merzhausen	" "

Neubenannte Wohnplätze¹⁾

(Änderung zum "Amtlichen Verzeichnis der Gemeinden in Hessen", Ausgabe 1966)

Kreisfreie Stadt (St.) Landkreis	Gemeinde	Wohnplatz	Wirkungsdatum Grundlage ver- öffentlicht in ...
Noch: Marburg- Biedenkopf	Noch: Rauschen- berg, St.	Wpl. Wambach (Wlr.)	<u>14.6.1983</u>
		Wpl. Bracht (Sdlg.)	StAnz. 28/1983 S. 1407
	Stadtallendorf, St.	Wpl. Kahlsmühle	<u>24.6.1983</u>
		Wpl. Kammermühle	StAnz. 28/1983 S. 1408
		Wpl. Ohäusermühle	" "
		Wpl. Neuer Unterhof	" "
		Wpl. Nixmühle	" "
		Wpl. Toddenmühle	" "
		Wpl. Forsthaus	" "
		Wpl. Lingelmühle	" "
		Wpl. Damm-Mühle	" "
		Wpl. Bahnhof 1	" "
		Wpl. Bahnhof 2	" "
Vogelsbergkreis	Herbstein, St.	Wpl. E.Klotz-Ferien- dorf	<u>21.1.1983</u>
		Wpl. Caritasheim	StAnz. 8/1983 S. 586
		Wpl. Oberndorf (Höfe)	" "
		Wpl. Kolping-Feriendorf	" "
		Wpl. Trappenmühle	" "
		Wpl. Weißmühle	" "
		Wpl. Wolfsmühle	" "
		Wpl. Kaltenmühle	" "
		Wpl. Am Wald	" "
		Wpl. Bahnhof	" "
		Wpl. Am Bergwerk	" "
		Wpl. Niedendorf	" "
		Wpl. Schlagmühle	" "
		Wpl. Vietmes	" "
		Wpl. Birkenhof	" "
	Schlitz, St.	Wpl. Bambey	<u>21.4.1983</u>
		Wpl. Forsthaus Eisen- berg	StAnz. 19/1983 S. 1030
		Wpl. Im langen Feld (Wlr.)	" "

Anmerkung zu 1) siehe Seite 2.

Neubenannte Wohnplätze ¹⁾

(Änderung zum "Amtlichen Verzeichnis der Gemeinden in Hessen", Ausgabe 1966)

Kreisfreie Stadt (St.) Landkreis	Gemeinde	Wohnplatz	Wirkungsdatum Grundlage ver- öffentlicht in ...
Noch: Vogelsbergkreis	Noch: Schlitz, St.	Wpl. In der Au	<u>21.4.1983</u>
		Wpl. Karlshof	StAnz. 19/1983
		Wpl. Hehrmühle	S. 1030
		Wpl. Forsthaus Willina	" "
		Wpl. Fuldamühle	" "
		Wpl. Waldhaus	" "
		Wpl. Hof Sassen	" "
		Wpl. Forsthaus Wehnerts	" "
		Wpl. Am Walpersgraben	" "
		Wpl. Fuldamühle	" "
		Wpl. Schweizerhaus	" "
		Wpl. Richthof	" "
		Wpl. Antoniusberg	" "
	Schotten, St.	Wpl. Gänsmühle	<u>12.1.1983</u>
		Wpl. Hubertus	StAnz. 5/1983
		Wpl. Kiliansherberge	S. 398
		Wpl. Haus Vogelsberg	" "
		Wpl. Launsbach	" "
		Wpl. Langemühle	" "
		Wpl. Hoherodskopf	" "
		Wpl. Waldsiedlung	" "
		Wpl. Buchwaldsmühle	" "
		Wpl. Jagdhaus	" "
		Wpl. Ziegelhütte	" "
		Wpl. Hof Zwiefalten	" "
		Wpl. Walkmühle	" "
		Wpl. Elchhof	" "
		Wpl. Stadtwirtshof	" "
		Wpl. Lindenhof	" "
		Wpl. Haus Galgenberg	" "
		Wpl. Auf der Lücke	" "
		Wpl. Nidda-Stausee	" "
		Wpl. Kreiskrankenhaus	" "

Neubenannte Wohnplätze ¹⁾

(Änderung zum "Amtlichen Verzeichnis der Gemeinden in Hessen", Ausgabe 1966)

Kreisfreie Stadt (St.) Landkreis	Gemeinde	Wohnplatz	Wirkungsdatum Grundlage ver- öffentlicht in ...
Noch: Vogelsbergkreis	Schwalmtal	Wpl. Am Pflanzen- garten	<u>12.1.1983</u>
		Wpl. Melchiorsgrund	StAnz. 5/1983 S. 400
		Wpl. Hardmühle	" "
		Wpl. Hachberg	" "
Fulda	Burghaun	Wpl. Clausmarbach	<u>24.1.1983</u>
		Wpl. Mahlertshof	StAnz. 12/1983 S. 753
		Wpl. Oberrainmühle	" "
		Wpl. Vockenmühle	" "
		Wpl. Hartmannshöhe	" "
		Wpl. Gebertsmühle	" "
		Wpl. Sippelsmühle	" "
		Wpl. Unterrainmühle	" "
		Wpl. Untermühle	" "
		Wpl. Köhlersmoor	" "
		Wpl. Sennhütte	" "
	Hosenfeld	Wpl. Ehrenstruth	<u>27.5.1983</u>
		Wpl. Lanzengrube	StAnz. 27/1983 S. 1347
		Wpl. Altwiesenhof	" "
		Wpl. Annahof	" "
		Wpl. Däuseseshof	" "
		Wpl. Dörrehof	" "
		Wpl. Ebenhof	" "
		Wpl. Eichhof	" "
		Wpl. Häuschenhof	" "
		Wpl. Neulandshof	" "
		Wpl. Rönhof	" "
		Wpl. Scheichehof	" "
		Wpl. Schwarzellerhof	" "
		Wpl. Bonusehof	" "
		Wpl. Bomberg	" "
		Wpl. Butterhof	" "
		Wpl. Eselsmühle	" "
		Wpl. Gersrod	" "

Anmerkung zu 1) siehe Seite 2.

Neubenannte Wohnplätze¹⁾

(Änderung zum "Amtlichen Verzeichnis der Gemeinden in Hessen", Ausgabe 1966)

Kreisfreie Stadt (St.) Landkreis	Gemeinde	Wohnplatz	Wirkungsdatum Grundlage veröffentlicht in ...
Noch: Fulda	Noch: Hosenfeld	Wpl. Tannenhof	<u>27.5.1983</u>
		Wpl. Europahof	StAnz. 27/1983
		Wpl. Schlingenhof	S. 1347
		Wpl. Schneidershof	" "
	Petersberg	Wpl. Ruppertsmühle	<u>24.1.1983</u>
		Wpl. Werthesberg	StAnz. 12/1983
		Wpl. Gerhardsmühle	S. 753
		Wpl. Landhaus	" "
		Wpl. Mengelsmühle	" "
		Wpl. Brückenmühle	" "
		Wpl. Kriesmühle	" "
		Wpl. Horwieden	" "
		Wpl. Grubenmühle	" "
		Wpl. Grubenhof	" "
		Wpl. Obergötzenhof	" "
	Poppenhausen (Wasserkuppe)	Wpl. Diesgraben	<u>19.4.1983</u>
		Wpl. Wachtküppel	StAnz. 24/1983
		Wpl. Waldhaus	S. 1231
		Wpl. Sieblos	" "
		Wpl. Tränkhof	" "
		Wpl. Bienhof	" "
		Wpl. Bollrain	" "
		Wpl. Hessenmühle	" "
		Wpl. Huhnmühle	" "
		Wpl. Huhnrain	" "
		Wpl. Kuppe	" "
		Wpl. Neufeld	" "
		Wpl. Neuwart	" "
		Wpl. Rabennest	" "
		Wpl. Steinbruch	" "
		Wpl. Storchshof	" "
		Wpl. Unteraltenweiher	" "
		Wpl. Danielshof	" "
		Wpl. Hettenpaulshof	" "

Anmerkung zu 1) siehe Seite 2.

Neubenannte Wohnplätze¹⁾

(Änderung zum "Amtlichen Verzeichnis der Gemeinden in Hessen", Ausgabe 1966)

Kreisfreie Stadt (St.) Landkreis	Gemeinde	Wohnplatz	Wirkungsdatum Grundlage veröffentlicht in ...
Noch: Fulda	Noch: Poppenhausen (Wasserkuppe)	Wpl. Obenbienhof	19.4.1983
		Wpl. Wiegerich	StAnz. 24/1983
		Wpl. Farnlieden	S. 1231
		Wpl. Guckai	" "
		Wpl. Güntersberg	" "
		Wpl. Heckenhöfchen	" "
		Wpl. Kohlstöcken	" "
		Wpl. Lahmenhof	" "
		Wpl. Oberaltenweiher	" "
		Wpl. Schwarzerden	" "
		Wpl. Bildstein	" "
		Wpl. Dürrenmühle	" "
		Wpl. Eichenhof	" "
		Wpl. Eichenwinden	" "
		Wpl. Erlenhof	" "
		Wpl. Eselsbrunn	" "
		Wpl. Feuerloch	" "
		Wpl. Grabenhöfchen	" "
		Wpl. Grasberg	" "
		Wpl. Grashof	" "
		Wpl. Hausfürst	" "
		Wpl. Heckenhof	" "
		Wpl. Heckenmühle	" "
		Wpl. Heiligenhof	" "
		Wpl. Heimenhof	" "
		Wpl. Hohensteg	" "
		Wpl. Hugofluß	" "
		Wpl. Hugograb	" "
		Wpl. Kalkhof	" "
		Wpl. Klübershof	" "
		Wpl. Krämersloch	" "
		Wpl. Maulhof	" "
		Wpl. Mittelberg	" "
		Wpl. Oberreichenwinden	" "
		Wpl. Öttersbach	" "

Anmerkung zu 1) siehe Seite 2.

Neubenannte Wohnplätze¹⁾

(Änderung zum "Amtlichen Verzeichnis der Gemeinden in Hessen", Ausgabe 1966)

Kreisfreie Stadt (St.) Landkreis	Gemeinde	Wohnplatz	Wirkungsdatum Grundlage veröffentlicht in ...
Noch: Fulda	Noch: Poppenhausen (Wasserkuppe)	Wpl. Pfaffenhof	<u>19.4.1983</u>
		Wpl. Rauschelbach	StAnz. 24/1983
		Wpl. Remerz	S. 1231
		Wpl. Remerzhof	" "
		Wpl. Schöpfersbach	" "
		Wpl. Steinheden	" "
		Wpl. Teufelstein	" "
		Wpl. Untermittelberg	" "
		Wpl. Vorderreppig	" "
		Wpl. Ziegelhof	" "
		Wpl. Maulkuppe	" "
		Wpl. Grabenhof	" "
		Wpl. Leimbachshof	" "
		Wpl. Leimbachsmühle	" "
		Wpl. Vordereselsbrunn	" "
		Wpl. Hintereselsbrunn	" "
		Wpl. Hohenstegsmühle	" "
Hersfeld-Rotenburg	Haunetal	Wpl. Siegwinden	<u>15.3.1983</u>
		Wpl. Heisenstein (Hof)	StAnz. 18/1983
		Wpl. Ahlertsmühle	S. 997
		Wpl. Kehlmühle	" "
		Wpl. Ahlertshof	" "
		Wpl. Paßmühle	" "
		Wpl. Ilmesmühle	" "
		Wpl. Forsth. Buchenborn	" "
		Wpl. Forsthaus von Stein	" "
		Wpl. Hohenwehrda (Schloß und Forsthaus)	" "
		Wpl. Karlshof	" "
		Wpl. Klebsmühle	" "
		Wpl. Trappenberg	" "

Anmerkung zu 1) siehe Seite 2.

Neubenannte Wohnplätze¹⁾

(Änderung zum "Amtlichen Verzeichnis der Gemeinden in Hessen", Ausgabe 1966)

Kreisfreie Stadt (St.) Landkreis	Gemeinde	Wohnplatz	Wirkungsdatum Grundlage ver- öffentlicht in ...
Noch: Hersfeld- Rotenburg	Hohenroda	Wpl. Siffig (Sdlg.)	<u>27.4.1983</u>
		Wpl. Grasgrube	StAnz. 24/1983
		Wpl. Hohenroda (Gut)	S. 1231
		Wpl. Schwarzengrund	" "
		Wpl. Forsthaus	" "
		Wpl. Grundmühle	" "
		Wpl. Schellmühle	" "
	Niederaula	Wpl. Falkenbach	<u>2.5.1983</u>
		Wpl. Roßbach	StAnz. 24/1983
		Wpl. Erlingsberg	S. 1231
		Wpl. Engelbach	" "
	Wildeck	Wpl. Jagdhaus	<u>1.6.1983</u>
		Wpl. Libenz (Gut)	StAnz. 27/1983
		Wpl. Vor den Bellers- wiesen	S. 1348 " "
		Wpl. Am Tunnel	" "
		Wpl. Eichhorst (Forsth.)	" "
		Wpl. Almushof	" "
		Wpl. Schildhof	" "
		Wpl. Bahnhof 68	" "
		Wpl. Bruchmühle	" "
		Wpl. Wildecker Forst	" "
		Wpl. Richelsdorfer Hütte	" "
		Wpl. Roterainsmühle	" "
	Espenau	Wpl. Auf der Heide	<u>24.1.1983</u>
			StAnz. 12/1983
			S. 753
	Fuldaatal	Wpl. Ihringshausen- West	<u>11.3.1983</u>
		Wpl. Spiegelmühle	StAnz. 18/1983
		Wpl. Gut Eichenberg	" "
		Wpl. Gut Winterbüren	" "

Anmerkung zu 1) siehe Seite 2.

Neubenannte Wohnplätze¹⁾

(Änderung zum "Amtlichen Verzeichnis der Gemeinden in Hessen", Ausgabe 1966)

Kreisfreie Stadt (St.) Landkreis	Gemeinde	Wohnplatz	Wirkungsdatum Grundlage ver- öffentlicht in ...
Noch: Kassel	Greibenstein, St.	Wpl. Im Breiten Busch	21.1.1983
		Wpl. Bergmühle	StAnz. 12/1983 S. 752
		Wpl. Frankenhausen	" "
		Wpl. Lindenmühle	" "
		Wpl. Am unteren Teich	" "
		Wpl. Kaiserteich (Forsthaus)	" "
	Kaufungen	Wpl. Birkengrund	27.4.1983
		Wpl. Hof Leimerbach	StAnz. 24/1983 S. 1232
		Wpl. Hof Schellrode	" "
		Wpl. Im Jagdgrund	" "
		Wpl. Lindenhof	" "
		Wpl. Setzelbachgrund	" "
		Wpl. Söhrehof	" "
		Wpl. Tannengrund	" "
		Wpl. Waldwiesenhof	" "
		Wpl. Baumgarten	" "
		Wpl. Buschbreite	" "
		Wpl. Hochstadt	" "
		Wpl. Im Hain (Hgr.)	" "
		Wpl. Kunstmühle	" "
		Wpl. Michelskopf	" "
		Wpl. Teich	" "
		Wpl. Ziegelhütte	" "
	Naumburg, St.	Wpl. Alter Hagen	" "
		Wpl. Wintersgrund	" "
		Wpl. Waldhof (Gut)	" "
		Wpl. Hardthof	" "
	Oberweser	Wpl. Altes Forsthaus	25.5.1983
		Wpl. Waldesruh	StAnz. 27/1983 S. 1348
		Wpl. Felsenkeller	" "
		Wpl. Alte Glashütte	" "
		Wpl. Bei den Eichen	" "
		Wpl. Forsthaus Weißhütte	" "

Anmerkung zu 1) siehe Seite 2.

Neubenannte Wohnplätze¹⁾

(Änderung zum "Amtlichen Verzeichnis der Gemeinden in Hessen", Ausgabe 1966)

Kreisfreie Stadt (St.) Landkreis	Gemeinde	Wohnplatz	Wirkungsdatum Grundlage ver- öffentlicht in ...
Noch: Kassel	Noch: Oberweser	Wpl. Reichsmühle	<u>25.5.1983</u>
		Wpl. Weißhütte	StAnz. 27/1983
		Wpl. Obermühle	S. 1348
		Wpl. Untermühle	" "
		Wpl. Berghof	" "
	Reinhardshagen	Wpl. Vor der Harth	<u>8.4.1983</u>
		Wpl. Winterseite	StAnz. 18/1983
		Wpl. Die Staue	S. 996
		Wpl. Haus an der Olbe	" "
		Wpl. Hemelmühle	" "
		Wpl. Ziegelhütte	" "
	Schauenburg	Wpl. Steinbrüche	<u>21.1.1983</u>
		Wpl. Am Baunsberg	StAnz. 12/1983
		Wpl. Brandwiesen	S. 752
		Wpl. Firnsbachtal (Sdlg.)	" "
	Wolfhagen, St.	Wpl. Hasenmühle	<u>26.5.1983</u>
		Wpl. Mondscheinmühle	StAnz. 27/1983
		Wpl. Engelbrechzer- feld	S. 1348
		Wpl. Teichmühle	" "
		Wpl. Auf der Sandseite	" "
		Wpl. Hölchengrund	" "
		Wpl. Schlippenteich	" "
	Zierenberg, St.	Wpl. Heilerbach	<u>7.2.1983</u>
		Wpl. Gut Burghasungen	StAnz. 12/1983
		Wpl. Am Kratzenbusch	S. 752
		Wpl. Malsburg	" "
		Wpl. Sieberhausen	" "
		Wpl. Rangen (Gut)	" "
		Wpl. Strippelmann (Sdlg.)	" "
		Wpl. Bahnhof (Hsgr.)	" "
		Wpl. Untermühle	" "
		Wpl. Bühleck	" "
		Wpl. Hundsberg (Forsth.)	" "

Anmerkung zu 1) siehe Seite 2.

Neubenannte Wohnplätze ¹⁾

(Änderung zum "Amtlichen Verzeichnis der Gemeinden in Hessen", Ausgabe 1966)

Kreisfreie Stadt (St.) Landkreis	Gemeinde	Wohnplatz	Wirkungsdatum Grundlage veröffentlicht in ...
Schwalm-Eder-Kreis	Frielendorf	Wpl. Haus Samtholz	<u>15.3.1983</u>
		Wpl. Waldhof	StAnz. 18/1983
		Wpl. Bücklingsmühle	S. 997
		Wpl. Daubenmühle	" "
		Wpl. Kornberg (Forsth.)	" "
		Wpl. Ruchmühle	" "
		Wpl. Schächtenbach (Hof)	" "
	Fritzlar, St.	Wpl. Mahlmühle	<u>21.1.1983</u>
		Wpl. Papiermühle	StAnz. 12/1983
		Wpl. Sauerbrunnen	S. 752
		Wpl. Mühle Wehren	" "
		Wpl. Tongrube	" "
		Wpl. Ölmühle	" "
		Wpl. Wilhelmsmühle	" "
	Jesberg	Wpl. Gut Brünchenhain	<u>21.1.1983</u>
		Wpl. Forsth. Hemberg	StAnz. 12/1983
		Wpl. Forsth. Steinboß	S. 753
		Wpl. Wickershöfe	" "
		Wpl. Bahnhof	" "
		Wpl. Schmidtmühle	" "
		Wpl. Zinns Mühle	" "
		Wpl. Hemberger Mühle	" "
	Melsungen, St.	Wpl. Gut Richerode	" "
		Wpl. Mittelhöhle	" "
		Wpl. Bürstoß	" "
		Wpl. Fahre (Domäne)	" "
	Neuental	Wpl. Eichwiesen	" "
		Wpl. Landsburg (Forsthaus)	<u>26.5.1983</u>
		Wpl. Seehof	StAnz. 27/1983 S. 1347
		Wpl. Bahnhof	" "
		Wpl. Am Biegeberg (Bahnhaus)	" "
		Wpl. Am Wellenberge (Bahnhaus)	" "

Neubenannte Wohnplätze¹⁾

(Änderung zum "Amtlichen Verzeichnis der Gemeinden in Hessen", Ausgabe 1966)

Kreisfreie Stadt (St.) Landkreis	Gemeinde	Wohnplatz	Wirkungsdatum Grundlage veröffentlicht in ...
Noch: Schwalm-Eder-Kreis	Niedenstein, St.	Wpl. Rübezahl	<u>3.2.1983</u>
		Wpl. Weißenthalsmühle	StAnz. 12/1983 S. 753
	Ottrau	Wpl. Bahnhof Ottrau	<u>26.5.1983</u>
		Wpl. Forsth. Görzhain	StAnz. 27/1983
		Wpl. Steinmühle	S. 1347
		Wpl. Boßmühle	" "
	Wabern	Wpl. Tannenhöhe	<u>25.5.1983</u>
		Wpl. Grünhof	StAnz. 27/1983
		Wpl. Wiesenhof	S. 1348
		Wpl. Falkenhöhe	" "
		Wpl. Harler Mühle	" "
		Wpl. DJH Mosenberg	" "
		Wpl. Bahnhof	" "
		Wpl. Hungerberg	" "
	Zwesten	Wpl. Brückenhaus	" "
		Wpl. Waag-Mühle	<u>24.1.1983</u>
Werra-Meißner-Kreis	Berkatal		StAnz. 12/1983 S. 753
		Wpl. Blaumühle	<u>27.4.1983</u>
		Wpl. Frau Holle	StAnz. 24/1983
		Wpl. Oberdorfer Mühle	S. 1231
		Wpl. Schafhof	" "
	Hessisch Lichtenau, St.	Wpl. Schmelzhütte (Forsth.)	" "
		Wpl. Hoher Meißner	<u>26.5.1983</u>
		Wpl. Meißnerhaus	StAnz. 35/1983
		Wpl. Steinbachsmühle	S. 1748
		Wpl. Heilstätte am Meißner	" "
		Wpl. Auf dem Katterberg	" "
		Wpl. Weißmühle	" "
		Wpl. Glimmerode (Sdlg.)	" "
		Wpl. Grundmühle	" "

Anmerkung zu 1) siehe Seite 2.

Neubenannte Wohnplätze¹⁾

(Änderung zum "Amtlichen Verzeichnis der Gemeinden in Hessen", Ausgabe 1966)

Kreisfreie Stadt (St.) Landkreis	Gemeinde	Wohnplatz	Wirkungsdatum Grundlage veröffentlicht in ...
Noch: Werra-Meißner-Kreis	Noch: Hessisch Lichtenau, St.	Wpl. Große Steine (Jugendlager)	<u>26.5.1983</u>
		Wpl. Zeche Glimmerode	StAnz. 35/1983 S. 1748
		Wpl. Walbachsmühle	" "
		Wpl. Forsthaus	" "
	Waldkappel, St.	Wpl. Herleberg	<u>29.7.1983</u>
		Wpl. Wollstein	StAnz. 39/1983 S. 1920
		Wpl. Hof Fischbach	
		Wpl. Forsthaus Fischbach	
		Wpl. Plätsche	
		Wpl. Stölzingen	
	Wanfried, St.	Wpl. Feldmühle	<u>27.4.1983</u>
		Wpl. Großburschla (Bhf.)	StAnz. 24/1983 S. 1231
		Wpl. Marienhof (Gut)	" "
		Wpl. Obernmühle	" "
	Wehretal	Wpl. Hundsrück (Forsthaus)	<u>24.1.1983</u>
		Wpl. Lautenbach (Domäne)	StAnz. 12/1983 S. 753
		Wpl. In der Koppelhude	" "
		Wpl. Brausmühle	" "
	Weißenborn	Wpl. Mäusemühle	<u>27.4.1983</u>
			StAnz. 24/1983 S. 1231

Anmerkung zu 1) siehe Seite 2.

Umbenennung von Wohnplätzen¹⁾

(Änderung zum "Amtlichen Verzeichnis der Gemeinden in Hessen", Ausgabe 1966)

Kreisfreie Stadt (St.) Landkreis	Gemeinde	Wohnplatz	Wirkungsdatum Grundlage veröffentlicht in ...
Darmstadt-Dieburg	Weiterstadt	Wpl. Riedbahn in Ortsteil Riedbahn	<u>26.5.1983</u>
		Wpl. Gehaborn (Hof) in Hof Gehaborn	StAnz. 24/1983 S. 1230
		Wpl. Storke Brännchen (Wirtsh.) in Storke-Brännchen	" "
Hochtaunuskreis	Königstein im Taunus, St.	Wpl. Auf dem Bangert in Auf dem Bangert (Hgr.)	<u>23.2.1983</u> StAnz. 11/1983 S. 699
Odenwaldkreis	Fränkisch-Crumbach	Wpl. Bierbach (Hof) in Bierbach	<u>31.3.1983</u>
		Wpl. Eberbach (E.H.) in Eberbach	StAnz. 16/1983 S. 898
		Wpl. Erlau (Wlr.) in Erlau	" "
		Wpl. Güttersbach (Wlr.) in Güttersbach	" "
		Wpl. Rodenstein (Hof) in Rodenstein	" "
		Wpl. Schleiersbach (Hof) in Schleiersbach	" "
	Michelstadt, St.	Wpl. Waldhorn (Kurheim) in Waldhorn	<u>3.1.1983</u> StAnz. 3/1983 S. 276
	Reichelsheim (Odenwald)	Wpl. Reichenberg Schloß in Reichenberg	<u>22.3.1983</u> StAnz. 15/1983 S. 872
Offenbach	Dietzenbach, St.	Wpl. Steinberg (Sdlg.) in Stadtteil Stein- berg	<u>9.5.1983</u> StAnz. 22/1983 S. 1147
Rheingau-Taunus-Kreis	Bad Schwalbach, Kreisstadt	Wpl. Golfhaus (Cafe) in Golfhaus	<u>10.3.1983</u>
		Wpl. Platte (Cafe) in Platte	StAnz. 13/1983 S. 791

Anmerkung zu 1) siehe Seite 2.

Umbenennung von Wohnplätzen ¹⁾

(Änderung zum "Amtlichen Verzeichnis der Gemeinden in Hessen", Ausgabe 1966)

Kreisfreie Stadt (St.) Landkreis	Gemeinde	Wohnplatz	Wirkungsdatum Grundlage ver- öffentlicht in ...
Noch: Rheingau-Taunus- Kreis	Rüdesheim am Rhein, St.	Wpl. Hof Ebenthal in Hof Ebenthal	19.1.1983
		Wpl. Sticherfeld in Ebenthal Sticherfeld	StAnz. 6/1983 S. 454
		Wpl. Forsthaus in Forsthaus Rüdesheim	" "
		Wpl. Niederwald in Am Niederwald	" "
		Wpl. Sankt Hildegard (Abtei) in Abtei St. Hildegard	" "
Fulda	Hosenfeld	Wpl. Heckenhof- Knallhütte in Heckenhof	27.5.1983
		Wpl. Oberheckenmühle in Obere Hecken- mühle	StAnz. 27/1983 S. 1347
		Wpl. Unterheckenmühle in Untere Heckenmühle	" "
Kassel	Wolfhagen, St.	Wpl. Kreis- und Stadt- krankenhaus in Hessenklinik Wolfhagen	26.5.1983
	Zierenberg, St.	Wpl. Horkenhäusermühle in Horkenhäuser Mühle	StAnz. 27/1983 S. 1348
Schwalm-Eder-Kreis	Fritzlar, St.	Wpl. Fischzuchtanlage Eder in Fischzucht- anlage	21.1.1983
		Wpl. Hellenhof in Hellenhöfe	StAnz. 12/1983 S. 752
		Wpl. Mander (Gut) in Gut Mander	" "
	Melsungen, St.	Wpl. Hubertus-Höhe in Hubertushöhe	" "
		Wpl. Stadtwald (Heil- stätte) in Stadtwald	24.1.1983
			StAnz. 12/1983 S. 752

Anmerkung zu 1) siehe Seite 2.

Streichung von Wohnplätzen¹⁾

(Änderung zum "Amtlichen Verzeichnis der Gemeinden in Hessen", Ausgabe 1966)

Kreisfreie Stadt (St.) Landkreis	Gemeinde	Wohnplatz	Wirkungsdatum Grundlage ver- öffentlicht in ...
Darmstadt-Dieburg	Groß-Zimmern	Wpl. Schneemühle	<u>3.3.1983</u>
		Wpl. Zum Waldeck	StAnz. 12/1983 S. 748
	Weiterstadt	Wpl. Hof Waldeck	<u>26.5.1983</u>
		Wpl. Mercksches Wasserwerk	StAnz. 24/1983 S. 1230
		Wpl. Wixhäuserschneise (Bahnh. Nr. 25)	" "
		Wpl. Wiesengrund	" "
Hochtaunuskreis	Königstein im Taunus, St.	Wpl. Stocksneise (Blockst.)	" "
		Wpl. Fuchsfarm	<u>23.2.1983</u> StAnz. 11/1983 S. 699
Odenwaldkreis	Fränkisch- Crumbach	Wpl. Dornmühle	<u>31.3.1983</u> StAnz. 16/1983 S. 898
Offenbach	Dietzenbach, St.	Wpl. Kalksand- steinwerk	<u>9.5.1983</u>
		Wpl. Sandhorst	StAnz. 22/1983 S. 1147
Rheingau-Taunus-Kreis	Bad Schwalbach, Kreisstadt	Wpl. Emserstraße (Sdlg.)	<u>10.3.1983</u>
		Wpl. Haus Diederichs	StAnz. 13/1983
		Wpl. Haus Köhr-Walther	S. 791
		Wpl. Hess. Mineralmahl- werk	" "
		Wpl. Hoffmannsmühle	" "
		Wpl. Loof (Hof)	" "
		Wpl. Ohlenmühle	" "
		Wpl. Paulinenberg	" "
		Wpl. Villa Opel	" "
	Eltville am Rhein, St.	Wpl. Drais Hof	<u>4.5.1983</u> StAnz. 21/1983 S. 1111
		Wpl. Haus Sonnenglück	
		Wpl. Mühle Martinsthal	

Anmerkung zu 1) siehe Seite 2.

Streichung von Wohnplätzen¹⁾

(Änderung zum "Amtlichen Verzeichnis der Gemeinden in Hessen", Ausgabe 1966)

Kreisfreie Stadt (St.) Landkreis	Gemeinde	Wohnplatz	Wirkungsdatum Grundlage ver- öffentlicht in ...
Noch: Rheingau-Taunus- Kreis	Rüdesheim am Rhein, St.	Wpl. Altes Ebenthal	<u>19.1.1983</u>
		Wpl. Aue	StAnz. 6/1983
		Wpl. Auf dem Kleeberg	S. 454
		Wpl. Hochmauer	" "
		Wpl. Windeck	" "
Wetteraukreis	Bad Vilbel, St.	Wpl. Am Schulgarten	<u>2.2.1983</u>
		Wpl. Am Tannenwald	StAnz. 8/1983
		Wpl. Wasserwerk	S. 586
Hersfeld-Rotenburg	Niederaula	Wpl. Stedtemühle	<u>2.5.1983</u>
			StAnz. 35/1983 S. 1748
Kassel	Grebenstein, St.	Wpl. Burgmühle	<u>21.1.1983</u>
		Wpl. Dornemannshof	StAnz. 12/1983
		Wpl. Steinmühle	S. 752
	Naumburg, St.	Wpl. Alter Hagen- Wintersgrund	" "
	Wolfhagen, St.	Wpl. Granersberg	<u>26.5.1983</u>
		Wpl. Kalkhofsmühle	StAnz. 27/1983
		Wpl. Langelmühle	S. 1348
	Zierenberg, St.	Wpl. Obermühle	<u>7.2.1983</u>
		Wpl. Warmemühle	StAnz. 12/1983
		Wpl. Welker-Ehlener Straße	S. 753 " "
Schwalm-Eder-Kreis	Fritzlar, St.	Wpl. Forsthaus	<u>21.1.1983</u>
		Wpl. Geflügelhof Heer	StAnz. 12/1983
		Wpl. Hirschkopf (Jagdh.)	S. 752 " "
		Wpl. Roter Rain (Hgr.)	" "

Anmerkung zu 1) siehe Seite 2.

Streichung von Wohnplätzen¹⁾

(Änderung zum "Amtlichen Verzeichnis der Gemeinden in Hessen", Ausgabe 1966)

Kreisfreie Stadt (St.) Landkreis	Gemeinde	Wohnplatz	Wirkungsdatum Grundlage ver- öffentlicht in ...
Noch: Schwalm-Eder- Kreis	Guxhagen	Wpl. Am Brunkelsberg	<u>30.5.1983</u>
		Wpl. Am Fuldaberg (Hsgr.)	StAnz. 27/1983 S. 1348
		Wpl. An der Heide	" "
		Wpl. Breitenau	" "
		Wpl. Im Bachfeld	" "
	Melsungen	Wpl. Tongrube	<u>24.1. 1983</u>
			StAnz. 12/1983 S. 752
Werra-Meißner-Kreis	Waldkappel, St.	Wpl. Eichholz	<u>29.7.1983</u>
		Wpl. Gelltal (Jagdh.)	StAnz. 39/1983 S. 1920
		Wpl. Gelltalsberg (E.H.)	" "
	Wanfried, St.	Wpl. Birkenhof	<u>27.4.1983</u>
		Wpl. Karlshof	StAnz. 24/1983
		Wpl. Mittelmühle	S. 1231
	Wehretal	Wpl. Plessehaus	" "
		Wpl. Am Bahnhof	<u>24.1.1983</u>
		Wpl. Riedmühle	StAnz. 12/1983 S. 752

Anmerkung zu 1) siehe Seite 2.

Ausgewählte Veröffentlichungen des Hessischen Statistischen Landesamtes aus den Bereichen Bevölkerung und Gesundheitswesen

Bevölkerungsvorgänge in Hessen

Statistischer Bericht A I 1 — A IV 3 (vierteljährlich und jährlich); Inhalt u. a.: Bevölkerungsstand, Eheschließungen, Geborene, Ehelösungen, Wanderungen, Gestorbene nach Todesursachen; Hauptergebnisse auch kreisweise. — Vierteljahresheft 2,50 DM, Jahresheft 6,00 DM.

Im Gesundheitswesen tätige Personen

Statistischer Bericht A IV 1 (jährlich); Inhalt u. a.: Tätige Personen in Berufen des Gesundheitswesen nach Berufsbezeichnungen, tätige Ärzte nach Fachgebieten, tätige Zahnärzte, Apotheken und Apothekenpersonal, Gesundheitsämter und ihr Personal; Hauptergebnisse auch kreisweise. — 2,50 DM.

Die Krankenhäuser und Ausbildungsstätten für nichtärztliche Heilberufe

Statistischer Bericht A IV 2/B II 1 (jährlich); Inhalt u. a.: Krankenhäuser nach der Zweckbestimmung und nach Trägergruppen, jeweils mit Angabe der planmäßigen Betten und der Pflageetage, Krankenhäuser nach Größenklassen, Krankenbewegung, Krankenhausärzte, Personal in den Krankenhäusern; Ausbildungsstätten, Auszubildende und Ausbilder für nichtärztliche Heilberufe; Hauptergebnisse auch kreisweise. — 3,00 DM.

Gestorbene nach Todesursachen, Altersgruppen und Geschlecht

Statistischer Bericht A IV 3 (jährlich); Inhalt u. a.: Gestorbene nach Todesursachen, jeweils nach Altersgruppen und Geschlecht; Sterbetafeln. — 5,00 DM.

Erkrankungen und Todesfälle an meldepflichtigen übertragbaren Krankheiten

(Ohne Tuberkulose). Statistischer Bericht A IV 4 (jährlich); Inhalt u. a.: Erkrankungen nach der Art der Erkrankung, Todesfälle; Hauptergebnisse auch kreisweise. — 2,00 DM.

Die Tuberkulose

Statistischer Bericht A IV 5 (jährlich); Inhalt u. a.: Zugänge an Tuberkulosekranken nach Arten, Zugänge nach Geschlecht und Altersgruppen, stationär behandelte Tuberkulosekranke; Hauptergebnisse auch kreisweise. — 3,00 DM.

Geschlechtskrankheiten

Statistischer Bericht A IV 6 (jährlich); Inhalt u. a.: Geschlechtskrankheiten nach dem Geschlecht und nach Altersgruppen der Erkrankten, nach Krankheitsarten; Hauptergebnisse auch kreisweise. — 2,00 DM.

Schwangerschaftsabbrüche

Statistischer Bericht A IV 11 (jährlich); Inhalt u. a.: Schwangerschaftsabbrüche nach Familienstand und Alter, nach dem Grund des Abbruchs, der Zahl der von der Schwangeren versorgten Kinder, nach stationärer Aufenthaltsdauer und der Art des Eingriffs. — 2,00 DM.

Die Behinderten

Statistischer Bericht K III 1 (zweijährlich); Inhalt u. a.: Behinderte nach Arten der Behinderung, nach Geschlecht, Altersgruppen und Staatsangehörigkeit; Behinderte nach dem Grad der Minderung der Erwerbsfähigkeit und nach Ursachen; Hauptergebnisse auch kreisweise. — 2,00 DM.



Die Veröffentlichungen sind zu beziehen vom

Hessischen Statistischen Landesamt, Postfach 3205, Rheinstraße 35/37,
6200 Wiesbaden 1.

Ein ausführliches Verzeichnis aller Veröffentlichungen nach Sachgebieten kann
kostenlos angefordert werden.

()

()



STATISTISCHE BERICHTE

HESSISCHES STATISTISCHES LANDESAMT

Postfach 3205 · 6200 Wiesbaden 1 · Telefon (06121) 3680

* A I 1, A I 2, A I 4 - hj 2/83

* A II 1, * III 1 - hj 2/83

A V 1, A V 2, - hj 2/83

14. Juni 1984

Die Bevölkerung der hessischen Gemeinden

am 31.12.1983

Berichte mit * (Stern) vor der Nummer enthalten Angaben, die alle Statistischen Landesämter für ihren Bereich unter gleicher Kennziffer veröffentlichen.
Nachdruck, auch auszugsweise, mit Quellenangabe gestattet.

Inhaltsübersicht

Seite

Methodische und begriffliche Erklärungen	3
Bevölkerung, Nichtdeutsche, Gemarkungsfläche (1.1.1983) und Bevölkerungsdichte am 31.12.1983.	
Kreisübersicht	4 - 5
Umlandverband	5
Grenzgebiet zur DDR	5
Gemeindeergebnisse nach Kreisen	6 - 32
und zwar:	

<u>Reg.-Bez. Darmstadt</u>	<u>Seite</u>	<u>Reg.-Bez. Gießen</u>	<u>Seite</u>	<u>Reg.-Bez. Kassel</u>	<u>Seite</u>
Kreisfreie Städte		Landkreise		Kreisfreie Stadt	
Darmstadt, St.	6	Gießen	18	Kassel, St.	24
Frankfurt am Main, St.	6	Lahn-Dill-Kreis	19-20	Landkreise	
Offenbach am Main, St.	6	Limburg-Weilburg	20-21	Fulda	24-25
Wiesbaden, St.	6	Marburg-Biedenkopf	21-22	Hersfeld-Rotenburg	25-26
		Vogelsbergkreis	23-24	Kassel	27-28
Landkreise				Schwalm-Eder-Kreis	28-30
Bergstraße	6-7			Waldeck-Frankenberg	30-31
Darmstadt-Dieburg	7-8			Werra-Meißner-Kreis	31-32
Groß-Gerau	9				
Hochtaunuskreis	10				
Main-Kinzig-Kreis	10-12				
Main-Taunus-Kreis	12-13				
Odenwaldkreis	13-14				
Offenbach	14-15				
Rheingau-Taunus-Kreis	15-16				
Wetteraukreis	16-17				

Gemeindeergebnisse in alphabetischer Reihenfolge	33-37
--	-------

Gemeindeergebnisse nach der Bevölkerungszahl	38-42
--	-------

Gemeindeergebnisse nach dem Ausländeranteil	43-47
---	-------

Gemeindeergebnisse nach der Bevölkerungsdichte	48-52
--	-------

Gemeinden und Bevölkerung am 31.12.1982, 30.6. und 31.12.1983 nach Gemeindegrößenklassen	53
--	----

Ergänzungen zum Amtlichen Verzeichnis der Gemeinden in Hessen, Ausgabe 1966 ¹⁾ , 1978 und 1982	54-78
---	-------

Erläuterungen der Abkürzungen

I = insgesamt M = männlich W = weiblich
St. = Stadt

1) Die auf den Seiten 54-78 verzeichneten Veränderungen an Wohnplätzen zum "Amtlichen Verzeichnis 1966" resultieren weitestgehend auf dem Erlaß des Hessischen Ministers des Innern vom 16.5.1982 (s. STANZ. 24/1982, S. 1084), wonach die Wohnplätze früherer selbstständiger Gemeinden rechtlich gegenstandslos und bei Erfüllung der Voraussetzungen auf Antrag nach § 12 Satz 4 HGO neu benannt wurden.

Allgemeines

Dieser Bericht enthält das zum 31. Dezember 1983 ermittelte Ergebnis der Bevölkerungsfortschreibung für Gemeinden, Kreise, Regierungsbezirke, für das Land Hessen sowie den Umlandverband Frankfurt und das Grenzgebiet zur DDR.

Ausgewiesen sind auch die für die Fortschreibung maßgebenden Ergebnisse der natürlichen und räumlichen Bevölkerungsbewegung für das 2. Halbjahr 1983. Außerdem sind Daten für Nichtdeutsche, die Gemarkungsfläche sowie die Bevölkerungsdichte aufgenommen. Der Tabellenteil enthält in 4 weiteren Abschnitten Gemeindeergebnisse, in denen die Gemeinden in alphabetischer Reihenfolge, nach der Bevölkerungszahl, nach dem Ausländeranteil und nach der Bevölkerungsdichte jeweils geordnet sind. Sämtlichen Daten liegt der neueste Gebietsstand (1.1.1981) zugrunde; die Schreibweise der Kreise und Gemeinden ist nach dem Stand vom 31.12.1983 angegeben.

Methodische und begriffliche Erklärungen

Bevölkerung: Die Bevölkerungszahlen sind Fortschreibungsergebnisse, die auf den bei der Volkszählung 1970 ermittelten Wohnbevölkerungszahlen basieren. Sie werden durch Auswertung der Standesamtszählkarten für Geburten und Sterbefälle sowie der Meldescheine der Meldebehörden nach einer bundeseinheitlichen Fortschreibungsmethode festgestellt. Die Zuordnung der Personen zur Bevölkerung einer Gemeinde erfolgte bisher nach dem Wohnbevölkerungsbegriff. Mit der Einführung neuer Meldegesetze in fast allen Bundesländern wird seit April 1983 die Bevölkerungsbewegung (Geborene, Gestorbene, Zu- und Fortgezogene) bundeseinheitlich überwiegend nach dem Hauptwohnungsprinzip (Bevölkerung am Ort der alleinigen oder der Hauptwohnung) berücksichtigt.

Danach gelten nachstehende Zuordnungsregeln:

1. Anmeldungen von Personen mit nur einer Wohnung werden wie bisher behandelt. Sie führen zu einem Zuwachs der Bevölkerung der neuen Gemeinde; die Abbuchung erfolgt bei der Gemeinde, die unter "Bisherige Wohnung" im (neuen) Anmeldeschein eingetragen ist.
2. Anmeldungen von Nebenwohnungen sind nicht mehr fortschreibungswirksam.
3. Abmeldungen von Hauptwohnungen werden lediglich bei Wegzug über die Grenzen des Bundesgebietes ausgewertet.
4. Abmeldungen von Nebenwohnungen werden dagegen weiterhin berücksichtigt. Abgebucht wird bei der Gemeinde der bisherigen Wohnung und zugebucht bei der Gemeinde, die unter "Neue oder weiter bestehende Haupt- oder einzige Wohnung" im (neuen) Abmeldeschein eingetragen ist.
5. Lebendgeborene wurden weitestgehend noch bis 31.12.1983 der Gemeinde der Nebenwohnung der Mutter zugebucht; ab 1984 werden sie der Gemeinde der Hauptwohnung der Mutter zugeordnet.
6. Sterbefälle werden wie bisher, soweit Haupt- und Nebenwohnung angegeben sind, von der Gemeinde der Nebenwohnung abgebucht.

Da jedoch die bis April 1983 fortgeschriebenen Wohnbevölkerungszahlen derzeit nicht auf den neuen Bevölkerungsbegriff umgestellt werden können, handelt es sich bei dem Bevölkerungsstand am 31. Dezember 1983 um das Fortschreibungsergebnis nach vorstehender Zuordnung der Bevölkerungsbewegung ab April 1983 auf der Basis des bis dahin geltenden Wohnbevölkerungsbegriffs.

Deutsche/Nichtdeutsche: Die Fortschreibung der Bevölkerung wird auch getrennt nach Deutschen und Nichtdeutschen durchgeführt. Als Deutsche gelten Personen im Sinne des Art. 116 Abs. 1 des Grundgesetzes für die Bundesrepublik Deutschland. Das sind Personen, die die deutsche Staatsangehörigkeit besitzen oder als Flüchtlinge oder Vertriebene deutscher Volkszugehörigkeit oder als deren Ehegatten oder Abkömmlinge in dem Gebiet des Deutschen Reiches nach dem Stand vom 31.12.1937 Aufnahme gefunden haben. Neugeborene zählen dann als Deutsche, wenn wenigstens ein Elternteil die deutsche Staatsangehörigkeit besitzt. Personen mit nur fremder Staatsangehörigkeit, Staatenlose und Personen mit ungeklärter Staatsangehörigkeit gelten als Nichtdeutsche. Deutsche, die zugleich eine fremde Staatsangehörigkeit besitzen, gehören nicht zu den Ausländern. Neugeborene zählen dann als Nichtdeutsche, wenn beide Elternteile nicht die deutsche Staatsangehörigkeit besitzen. Die Mitglieder der ausländischen Stationierungsstreitkräfte sowie der ausländischen diplomatischen und konsularischen Vertretungen mit ihren Familienmitgliedern werden statistisch nicht erfaßt.

Geborene: Unter dem Begriff Geborene werden in der Statistik Lebend- und Totgeborene verstanden. Da für die Bevölkerungsfortschreibung nur die Lebendgeborenen von Bedeutung sind, ist in diesem Bericht ausschließlich dieser Personenkreis ausgewiesen.

Lebendgeborene: Kinder, bei denen nach der Scheidung vom Mutterleib entweder das Herz geschlagen oder die Nabelschnur pulsiert oder die natürliche Lungenatmung eingesetzt hat. Für die Zuordnung der Neugeborenen nach der Staatsangehörigkeit siehe Deutsche bzw. Nichtdeutsche.

Gestorbene: In der Zahl der Gestorbenen nicht enthalten sind die Totgeborenen, die nachträglich beurkundeten Kriegssterbefälle und die gerichtlichen Todeserklärungen.

Zugezogene, Fortgezogene: Die Zu- und Fortgezogenen werden mit Hilfe der Meldescheine erfaßt, die von den Betroffenen nach den gesetzlichen Vorschriften über die Meldepflicht bei einem Wohnungswechsel auszufüllen sind. Umzüge innerhalb einer Gemeinde (auch Großgemeinde, die im Zuge der Gebietsreform entstanden ist) werden nicht berücksichtigt. Die Summen für die Kreise, die Regierungsbezirke und das Land beinhalten jeweils alle Wanderungen über die Gemeindegrenzen.

Bevölkerungszu- und -abnahme: Differenz der Bevölkerung zweier Stichtage oder Addition des Geborenen- bzw. Sterbeüberschusses und des Wanderungsgewinns bzw. -verlustes eines Zeitraumes. Ist dabei das Ergebnis positiv, liegt eine Bevölkerungszu-, andernfalls eine -abnahme vor.

SCHL. NR. DES KREI- SES	N A M E	G E S C H L .	BEVOELKERUNGSVORGAENGE IM 2. HALBJAHR 1983								BEVOELKERUNG AM 31.12.1983			GEMAR- KUNGS- FLAE- CHE AM 01.01.83	EIN- WOH- NER JE QKM
			GE- BO- RE- NE	GE- STOR- BE- NE	ZUGEZOGENE		FORTGEZOGENE		ZU- OD. AB- NAHME DER BEV.	INS- GESAMT	DARUNTER NICHTDEUTSCHE				
					INS- GESAMT	AUS HESS. GE- MEINDEN	INS- GESAMT	NACH HESS. GE- MEINDEN			ANZAHL	V.H.	QKM		
411	DARMSTADT, ST.	I M W	625 306 319	834 396 438	3860 2057 1803	2201 1143 1058	4691 2647 2044	2486 1360 1126	-1040 -680 -360	136790 65426 71364	14826 8194 6632	10,8 12,5 9,3	122,36	1118	
412	FRANKFURT AM MAIN, ST.	I M W	2836 1451 1385	3866 1842 2024	14760 8017 6743	6180 3266 2914	18138 9915 8223	7796 3983 3813	-4408 -2289 -2119	610244 284636 325608	129632 68828 60804	21,2 24,2 18,7	249,04	2450	
413	OFFENBACH AM MAIN, ST.	I M W	553 290 263	696 340 356	2881 1487 1394	1737 890 847	3500 1856 1644	1778 875 903	-762 -419 -343	107884 50107 57777	20042 10315 9727	18,6 20,6 16,8	44,84	2406	
414	MIESBADEN, LANDESH.-ST.	I M W	1161 618 543	1746 817 929	4984 2498 2486	1971 972 999	6564 3425 3139	2433 1258 1175	-2165 -1126 -1039	270444 125604 144840	30650 16473 14177	11,3 13,1 9,8	204,01	1326	
431	LKR. BERGSTRASSE	I M W	1102 561 541	1289 608 681	5381 2695 2686	2509 1289 1220	5502 2784 2718	2339 1174 1165	-308 -136 -172	239253 115724 123529	16076 8685 7391	6,7 7,5 6,0	719,16	333	
432	LKR. DARMSTADT-DIEBURG	I M W	1299 679 620	1270 633 637	7381 3723 3658	5233 2624 2609	7332 3846 3486	4751 2424 2327	78 -77 155	250615 123204 127411	21605 11494 10111	8,6 9,3 7,9	658,35	381	
433	LKR. GROSS-GERAU	I M W	1118 568 550	1088 560 528	5746 2948 2798	3855 1989 1866	6730 3548 3182	3855 1947 1908	-954 -592 -362	230229 115244 114985	32656 19125 13531	14,2 16,6 11,8	453,26	508	
434	HOCHTAUNUSKREIS	I M W	864 437 427	1160 517 643	6840 3351 3489	4580 2240 2340	6693 3337 3356	4092 2010 2082	-149 -66 -83	206433 97567 108866	19107 10037 9070	9,3 10,3 8,3	481,70	429	
435	MAIN-KINZIG-KREIS	I M W	1716 859 857	2059 1018 1041	8756 4469 4287	5983 3025 2958	8942 4501 4441	5656 2810 2846	-529 -191 -338	363888 176066 187822	33642 18473 15169	9,2 10,5 8,1	1397,94	260	
436	MAIN-TAUNUS-KREIS	I M W	979 522 457	884 417 467	6230 3144 3086	3874 1938 1936	7262 3781 3481	4502 2323 2179	-937 -532 -405	200594 97250 103344	19726 10534 9192	9,8 10,8 8,9	222,39	902	
437	ODENWALDKREIS	I M W	438 237 201	543 260 283	2191 1090 1101	1568 772 796	2021 995 1026	1283 623 660	65 72 -7	85675 41269 44406	6521 3492 3029	7,6 8,5 6,8	623,95	137	
438	LKR. OFFENBACH	I M W	1415 690 725	1370 691 679	9105 4709 4396	6266 3243 3023	9660 5047 4613	6220 3222 2998	-510 -339 -171	294758 142537 152221	33390 17646 15744	11,3 12,4 10,3	356,28	827	
439	RHEINGAU-TAUNUS-KREIS	I M W	786 379 407	875 420 455	4909 2455 2454	3259 1648 1611	4949 2487 2462	2826 1382 1444	-129 -73 -56	165612 80249 85363	11482 6462 5020	6,9 8,1 5,9	811,56	204	
440	WETTERAUKREIS	I M W	1150 582 568	1527 727 800	6571 3324 3247	4949 2505 2444	6636 3503 3133	4697 2470 2227	-442 -324 -118	252618 122405 130213	15271 8572 6699	6,0 7,0 5,1	1100,66	230	
	REG-BEZ. D A R M S T A D T	I M W	16042 8179 7863	19207 9246 9961	89595 45967 43628	54165 27544 26621	98620 51672 46948	54714 27861 26853	-12190 -6772 -5418	3415037 1637288 1777749	404626 218330 186296	11,8 13,3 10,5	7445,50	459	

SCHL. NR. DES KREI- SES	N A M E	G E S C H L .	BEVOELKERUNGSVORGAENGE IM 2. HALBJAHR 1983								BEVOELKERUNG AM 31.12.1983			GEMAR- KUNGS- FLAE- CHE AM 01.01.83	EIN- WOH- NER JE QKM
			GE- BO- RE- NE	GE- STOR- BE- NE	ZUGEZOGENE		FORTGEZOGENE		ZU- OD. AB- NAHME DER BEV.	DARUNTER NICHTDEUTSCHE					
					INS- GESAMT	AUS HESS. GE- MEINDEN	INS- GESAMT	NACH HESS. GE- MEINDEN		INS- GESAMT	ANZAHL	V.H.			
531	LKR.GIESSEN	I M W	1105 605 500	1158 571 587	6062 3076 2986	4115 2125 1990	7342 3792 3550	4553 2327 2226	-1333 -682 -651	230649 111233 119416	13648 7735 5913	5,9 7,0 5,0	854,63	270	
532	LAHN-DILL-KREIS	I M W	1195 627 568	1346 651 695	5098 2583 2515	3714 1877 1837	5469 2819 2650	3489 1758 1731	-522 -260 -262	237658 115097 122561	15441 8710 6731	6,5 7,6 5,5	1066,05	223	
533	LKR.LIMBURG-WEILBURG	I M W	711 367 344	892 437 455	4080 2091 1989	2692 1370 1322	3746 1934 1812	2220 1147 1073	153 87 66	151572 72665 78907	6404 3599 2805	4,2 5,0 3,6	738,25	205	
534	LKR.MARBURG-BIEDENKOPF	I M W	1197 586 611	1199 609 590	5215 2539 2676	3265 1640 1625	6099 3000 3099	3398 1678 1720	-886 -484 -402	240194 118043 122151	15320 9118 6202	6,4 7,7 5,1	1262,45	190	
535	VOGELSBERGKREIS	I M W	547 313 234	678 324 354	1938 979 959	1534 773 761	2083 1150 933	1479 787 692	-276 -182 -94	108671 53062 55609	2799 1567 1232	2,6 3,0 2,2	1458,97	74	
	<u>REG-BEZ.G I E S S E N</u>	I M W	4755 2498 2257	5273 2592 2681	22393 11268 11125	15320 7785 7535	24739 12695 12044	15139 7697 7442	-2864 -1521 -1343	968744 470100 498644	53612 30729 22883	5,5 6,5 4,6	5380,35	180	
611	KASSEL, ST.	I M W	769 397 372	1232 598 634	4797 2462 2335	2462 1272 1190	6426 3414 3012	3121 1654 1467	-2092 -1153 -939	188356 85820 102536	16325 8894 7431	8,7 10,4 7,2	106,81	1763	
631	LKR.FULDA	I M W	1002 539 463	1042 474 568	3965 1995 1970	2752 1341 1411	4107 2032 2075	2526 1203 1323	-182 28 -210	190766 90920 99846	7534 4144 3390	3,9 4,6 3,4	1380,34	138	
632	LKR.HERSFELD-ROTENBURG	I M W	572 292 280	805 412 393	2715 1367 1348	1798 914 884	2579 1276 1303	1626 802 824	-97 -29 -68	126649 61074 65575	3934 2157 1777	3,1 3,5 2,7	1096,88	115	
633	LKR.KASSEL	I M W	975 503 472	1218 615 603	6055 2969 3086	4563 2258 2305	5904 3006 2898	4054 2037 2017	-92 -149 57	223548 108752 114796	5859 3322 2537	2,6 3,1 2,2	1292,45	173	
634	SCHWALM-EDER-KREIS	I M W	857 435 422	1099 508 591	3968 2044 1924	2893 1463 1430	3948 2005 1943	2806 1406 1400	-222 -34 -188	181164 88520 92644	4473 2533 1940	2,5 2,9 2,1	1538,26	118	
635	LKR.WALDECK-FRANKENBERG	I M W	671 344 327	945 454 491	3453 1734 1719	2152 1093 1059	4110 2038 2072	2162 1042 1120	-931 -414 -517	154116 74669 79447	6661 4160 2501	4,3 5,6 3,1	1848,54	83	
636	WERRA-MEISSNER-KREIS	I M W	550 280 270	767 352 415	2329 1156 1173	1422 707 715	2544 1286 1258	1379 675 704	-432 -202 -230	116584 55902 60682	3112 1731 1381	2,7 3,1 2,3	1024,89	114	
	<u>REG-BEZ.K A S S E L</u>	I M W	5396 2790 2606	7108 3413 3695	27282 13727 13555	18042 9048 8994	29618 15057 14561	17674 8819 8855	-4048 -1953 -2095	1181183 565657 615526	47898 26941 20957	4,1 4,8 3,4	8288,17	143	
	<u>LAND H E S S E N</u>	I M W	26193 13467 12726	31588 15251 16337	139270 70962 68308	87527 44377 43150	152977 79424 73553	87527 44377 43150	-19102 -10246 -8856	5564964 2673045 2891919	506136 276000 230136	9,1 10,3 8,0	21114,02	264	
	<u>UMLANDVERBAND FRANKFURT</u>	I M W	7017 3596 3421	8318 3977 4341	41768 21694 20074	23975 12264 11711	47892 25408 22484	26145 13394 12751	-7425 -4095 -3330	1495804 709031 786773	232215 122959 109256	15,5 17,3 13,9	1427,56	1048	
	<u>GRENZGEBIET ZUR DDR</u>	I M W	4286 2244 2042	5662 2751 2911	21416 10819 10597	14093 7074 7019	22977 11735 11242	13586 6798 6788	-2937 -1423 -1514	939635 447752 491883	41015 22738 18277	4,4 5,1 3,7	5909,87	159	

SCHL. NR. DER GE- MEIN- DE	N A M E	G E S C H L .	BEVOELKERUNGSVORGAENGE IM 2. HALBJAHR 1983								BEVOELKERUNG AM 31.12.1983			GEMAR- KUNGS- FLAE- CHE AM 01.01.83	EIN- WOH- NER JE QKM
			GE- BO- RE- NE	GE- STOR- BE- NE	ZUGEZOGENE		FORTGEZOGENE		ZU- DO.AB- NAHME DER BEV.	INS- GESAMT	DARUNTER NICHTDEUTSCHE				
					INS- GESAMT	AUS HESS.GE- MEINDEN	INS- GESAMT	NACH HESS.GE- MEINDEN			INS- GESAMT	ANZAHL	V.H.		
411000	DARMSTADT,ST.	I M W	625 306 319	834 396 438	3860 2057 1803	2201 1143 1058	4691 2647 2044	2486 1360 1126	-1040 -680 -360	136790 65426 71364	14826 8194 6632	10,8 12,5 9,3	122,36	1118	
412000	FRANKFURT AM MAIN,ST.	I M W	2836 1451 1385	3866 1842 2024	14760 8017 6743	6180 3266 2914	18138 9915 8223	7796 3983 3813	-4408 -2289 -2119	610244 284636 325608	129632 68828 60804	21,2 24,2 18,7	249,04	2450	
413000	OFFENBACH AM MAIN,ST.	I M W	553 290 263	696 340 356	2881 1487 1394	1737 890 847	3500 1856 1644	1778 875 903	-762 -419 -343	107884 50107 57777	20042 10315 9727	18,6 20,6 16,8	44,84	2406	
414000	WIESBADEN,LANDESH.-ST.	I M W	1161 618 543	1746 817 929	4984 2498 2486	1971 972 999	6564 3425 3139	2433 1258 1175	-2165 -1126 -1039	270444 125604 144840	30650 16473 14177	11,3 13,1 9,8	204,01	1326	
431	LKR.BERGSTRASSE														
001	ABTSTEINACH	I M W	7 6 1	9 5 4	61 32 29	17 9 8	56 32 24	25 14 11	3 1 2	2122 1060 1062	22 4 18	1,0 0,4 1,7	11,03	192	
002	BENSHEIM, ST.	I M W	150 81 69	218 97 121	841 433 408	489 255 234	753 389 364	382 196 186	20 28 -8	33097 15641 17456	2280 1217 1063	6,9 7,8 6,1	57,86	572	
003	BIBLIS	I M W	40 26 14	42 18 24	217 100 117	140 70 70	179 86 93	97 45 52	36 22 14	8127 4053 4074	378 237 141	4,7 5,8 3,5	40,43	201	
004	BIRKENAU	I M W	51 30 21	57 28 29	247 122 125	74 30 44	227 113 114	73 37 36	14 11 3	10298 5042 5256	582 322 260	5,7 6,4 4,9	24,57	419	
005	BUERSTADT, ST.	I M W	67 32 35	78 33 45	293 160 133	159 90 69	258 131 127	124 65 59	24 28 -4	14218 6915 7303	782 424 358	5,5 6,1 4,9	34,47	412	
006	EINHAUSEN	I M W	24 7 17	21 11 10	131 68 63	71 42 29	127 56 71	84 37 47	7 8 -1	4856 2468 2388	127 70 57	2,6 2,8 2,4	26,67	182	
007	FUERTH	I M W	41 17 24	48 29 19	172 84 88	100 51 49	205 117 88	108 58 50	-40 -45 5	9407 4571 4836	618 314 304	6,6 6,9 6,3	38,41	245	
008	GORXHEIMERTAL	I M W	27 14 13	11 4 7	69 34 35	19 8 11	98 48 50	18 9 9	-13 -4 -9	3880 1907 1973	99 67 32	2,6 3,5 1,6	10,45	371	
009	GRASELLENBACH	I M W	12 6 6	17 7 10	70 36 34	40 18 22	72 34 38	39 16 23	-7 1 -8	3002 1442 1560	222 141 81	7,4 9,8 5,2	22,87	131	
010	GROSS-ROHRHEIM	I M W	14 7 7	27 12 15	56 31 25	32 20 12	86 55 31	51 28 23	-43 -29 -14	3368 1630 1738	127 76 51	3,8 4,7 2,9	19,56	172	
011	HEPPENHEIM (BERGSTR.),ST.	I M W	102 57 45	114 53 61	498 257 241	247 136 111	531 274 257	281 142 139	-45 -13 -32	24029 11536 12493	1712 878 834	7,1 7,6 6,7	52,13	461	
012	HIRSCHHORN (NECKAR), ST.	I M W	20 12 8	14 7 7	86 40 46	31 15 16	89 39 50	13 6 7	3 6 -3	3962 1904 2058	400 210 190	10,1 11,0 9,2	30,85	128	
013	LAMPERTHEIM, ST.	I M W	122 55 67	184 91 93	549 270 279	201 100 101	722 366 356	210 107 103	-235 -132 -103	30659 14715 15944	2214 1254 960	7,2 8,5 6,0	71,99	426	
014	LAUTERTAL (ODENWALD)	I M W	35 18 17	37 15 22	119 68 51	100 59 41	123 57 66	98 43 55	-6 14 -20	6911 3435 3476	138 92 46	2,0 2,7 1,3	30,76	225	

SCHL. NR. DER GE- MEIN- DE	N A M E	G E S C H L .	BEVOELKERUNGSVORGAENGE IM 2. HALBJAHR 1983								BEVOELKERUNG AM 31.12.1983			GEMAR- KUNGS- FLAE- CHE AM 01.01.83	EIN- WOH- NER JE QKM		
			GE- 80- RE- NE	GE- STOR- BE- NE	ZUGEZOGENE		FORTGEZOGENE		ZU- OD. AB- NAHME DER BEV.	INS- GESAMT	DARUNTER NICHTDEUTSCHE		INS- GESAMT			ANZAHL	V.H.
					INS- GESAMT	AUS HESS. GE- MEINDEN	INS- GESAMT	NACH HESS. GE- MEINDEN			INS- GESAMT	ANZAHL					
431	LKR.BERGSTRASSE																
	015 LINDENFELS, ST.	I M W	27 14 13	40 16 24	121 53 68	80 37 43	129 69 60	88 47 41	-21 -18 -3	4927 2318 2609	313 176 137	6,4 7,6 5,3		21,09	234		
	016 LORSCH, ST.	I M W	51 17 34	44 24 20	203 97 106	148 71 77	228 120 108	137 71 66	-18 -30 12	10699 5208 5491	436 227 209	4,1 4,4 3,8		25,23	424		
	017 MOERLENBACH	I M W	50 20 30	48 23 25	311 153 158	137 65 72	242 126 116	99 46 53	71 24 47	8483 4227 4256	630 365 265	7,4 8,6 6,2		27,20	312		
	018 NECKARSTEINACH, ST.	I M W	11 7 4	28 16 12	108 56 52	9 4 5	99 46 53	7 3 4	-8 1 -9	3829 1847 1982	112 52 60	2,9 2,8 3,0		22,06	174		
	019 RIMBACH	I M W	32 18 14	29 10 19	166 94 72	94 54 40	163 72 91	90 39 51	6 30 -24	8175 4040 4135	380 197 183	4,6 4,9 4,4		23,15	353		
	020 VIERNHEIM, ST.	I M W	137 70 67	137 75 62	650 310 340	92 44 48	781 394 387	118 62 56	-131 -89 -42	29213 14033 15180	3471 1800 1671	11,9 12,8 11,0		48,40	604		
	021 WALD-MICHELBAACH	I M W	56 32 24	71 26 45	231 108 123	106 50 56	161 74 87	66 36 30	55 40 15	10809 5258 5551	806 455 351	7,5 8,7 6,3		74,35	145		
	022 ZWINGENBERG, ST.	I M W	26 15 11	15 8 7	182 89 93	123 61 62	173 86 87	131 67 64	20 10 10	5182 2474 2708	227 107 120	4,4 4,3 4,4		5,62	922		
431	LKR.BERGSTRASSE	I M W	1102 561 541	1289 608 681	5381 2695 2686	2509 1289 1220	5502 2784 2718	2339 1174 1165	-308 -136 -172	239253 115724 123529	16076 8685 7391	6,7 7,5 6,0		719,16	333		
432	LKR.DARMSTADT-DIEBURG																
	001 ALSBACH-HAEHNLEIN	I M W	38 20 18	29 14 15	232 110 122	176 85 91	186 101 85	140 71 69	55 15 40	6794 3280 3514	335 162 173	4,9 4,9 4,9		15,78	431		
	002 BABENHAUSEN, ST.	I M W	69 41 28	71 37 34	446 218 228	299 139 160	404 199 205	175 81 94	40 23 17	13911 6811 7100	1974 1003 971	14,2 14,7 13,7		66,86	208		
	003 BICKENBACH	I M W	27 15 12	18 9 9	133 69 64	107 56 51	155 81 74	120 62 58	-13 -6 -7	4439 2133 2306	288 152 136	6,5 7,1 5,9		9,29	478		
	004 DIEBURG, ST.	I M W	63 31 32	63 33 30	386 198 188	261 138 123	443 259 184	272 156 116	-57 -63 6	13024 6621 6403	716 334 382	5,5 5,0 6,0		23,60	552		
	005 EPPERTSHAUSEN	I M W	28 13 15	22 7 15	112 61 51	80 43 37	165 89 76	106 52 54	-47 -22 -25	5252 2598 2654	438 251 187	8,3 9,7 7,0		13,09	401		
	006 ERZHAUSEN	I M W	34 18 16	35 16 19	235 111 124	183 85 98	190 98 92	145 76 69	44 15 29	6270 3081 3189	652 359 293	10,4 11,7 9,2		7,41	846		
	007 FISCHBACHTAL	I M W	12 6 6	18 6 12	71 37 34	54 25 29	82 46 36	70 36 34	-17 -9 -8	2316 1162 1154	41 32 9	1,8 2,8 0,8		13,27	175		

SCHL. NR. DER GE- MEIN- DE	N A M E	G E S C H L. .	BEVOELKERUNGSVORGAENGE IM 2. HALBJAHR 1983							BEVOELKERUNG AM 31.12.1983			GEMAR- KUNGS- FLAE- CHE AM 01.01.83	EIN- WOH- NER JE QKM
			GE- BO- RE- NE	GE- STOR- BE- NE	ZUGEZOGENE		FORTGEZOGENE		ZU- OD.AB- NAHME DER BEV.	INS- GESAMT	DARUNTER NICHTDEUTSCHE			
					INS- GESAMT	AUS HESS.GE- MEINDEN	INS- GESAMT	NACH HESS.GE- MEINDEN			ANZAHL	V.H.		
432	LKR.DARMSTADT-DIEBURG													
008	GRIESHEIM,ST.	I M W	111 58 53	104 48 56	719 380 339	516 273 243	704 376 328	474 245 229	22 14 8	20291 9754 10537	2688 1316 1372	13,2 13,5 13,0	21,41	948
009	GROSS-BIEBERAU,ST.	I M W	21 12 9	24 12 12	90 43 47	70 33 37	92 44 48	66 29 37	-5 -1 -4	3817 1865 1952	238 136 102	6,2 7,3 5,2	18,27	209
010	GROSS-UMSTADT,ST.	I M W	93 56 37	118 66 52	378 191 187	257 118 139	439 234 205	255 135 120	-86 -53 -33	18868 9120 9748	1807 957 850	9,6 10,5 8,7	86,80	217
011	GROSS-ZIMMERN	I M W	45 22 23	50 23 27	258 135 123	206 106 100	280 146 134	166 84 82	-27 -12 -15	10294 5134 5160	1189 724 465	11,6 14,1 9,0	20,77	496
012	MESSSEL	I M W	20 12 8	16 8 8	104 55 49	69 39 30	102 45 57	68 31 37	6 14 -8	3652 1813 1839	231 127 104	6,3 7,0 5,7	14,70	248
013	MODAUTAL	I M W	23 14 9	27 13 14	133 66 67	118 57 61	121 56 65	97 46 51	8 11 -3	4531 2212 2319	133 58 75	2,9 2,6 3,2	31,80	142
014	MUEHLTAL	I M W	56 26 30	51 30 21	380 189 191	260 135 125	393 197 196	276 142 134	-8 -12 4	12914 6406 6508	847 456 391	6,6 7,1 6,0	25,33	510
015	MUENSTER	I M W	79 46 33	72 35 37	387 202 185	287 147 140	276 146 130	193 102 91	118 67 51	11271 5585 5686	863 466 397	7,7 8,3 7,0	20,78	542
016	OBER-RAHSTADT,ST.	I M W	72 29 43	74 40 34	371 187 184	278 142 136	396 200 196	276 138 138	-27 -24 -3	12838 6306 6532	1324 712 612	10,3 11,3 9,4	41,88	307
017	OTZBERG	I M W	27 13 14	38 20 18	157 81 76	131 69 62	112 46 66	85 37 48	34 28 6	5682 2773 2909	213 102 111	3,7 3,7 3,8	41,94	135
018	PFUNGSTADT,ST.	I M W	121 62 59	116 56 60	694 360 334	466 238 228	714 405 309	449 236 213	-15 -39 24	23581 11623 11958	2278 1251 1027	9,7 10,8 8,6	42,53	554
019	REINHEIM,ST.	I M W	85 48 37	61 28 33	371 178 193	274 131 143	402 201 201	293 142 151	-7 -3 -4	16233 8104 8129	989 531 458	6,1 6,6 5,6	27,70	586
020	ROSSDORF	I M W	53 26 27	49 33 16	326 170 156	232 119 113	289 149 140	176 88 88	41 14 27	10862 5295 5567	651 343 308	6,0 6,5 5,5	20,60	527
021	SCHAAFHEIM	I M W	50 23 27	43 19 24	166 79 87	81 40 41	168 81 87	44 23 21	5 2 3	7697 3832 3865	531 300 231	6,9 7,8 6,0	32,18	239
022	SEEHEIM-JUGENHEIM	I M W	63 30 33	87 39 48	593 302 291	363 183 180	502 255 247	316 159 157	67 38 29	16464 7984 8480	1018 518 500	6,2 6,5 5,9	27,98	588
023	WEITERSTADT	I M W	109 58 51	84 41 43	639 301 338	465 223 242	717 392 325	489 253 236	-53 -74 21	19614 9712 9902	2161 1204 957	11,0 12,4 9,7	34,40	570
432	LKR.DARMSTADT-DIEBURG	I M W	1299 679 620	1270 633 637	7381 3723 3658	5233 2624 2609	7332 3846 3486	4751 2424 2327	78 -77 155	250615 123204 127411	21605 11494 10111	8,6 9,3 7,9	658,35	381

SCHL. NR. DER GE- MEIN- DE	N A M E	G E S C H L .	BEVOELKERUNGSVORGAENGE IM 2. HALBJAHR 1983								BEVOELKERUNG AM 31.12.1983			GEMAR- KUNGS- FLAE- CHE AM 01.01.83	EIN- WOH- NER JE QKM
			GE- BO- RE- NE	GE- STOR- BE- NE	ZUGEZOGENE		FORTGEZOGENE		ZU- OD. AB- NAHME DER BEV.	DARUNTER NICHTDEUTSCHE			QKM	ANZAHL	
					INS- GESAMT	AUS HESS.GE- MEINDEN	INS- GESAMT	NACH HESS.GE- MEINDEN		INS- GESAMT	ANZAHL	V.H.			
433	LKR.GROSS-GERAU														
001	BIEBESHEIM AM RHEIN	I	31	23	115	80	150	91	-27	6092	636	10,4	18,68	326	
		M	12	15	56	38	75	41	-22	3026	352	11,6			
		W	19	8	59	42	75	50	-5	3066	284	9,3			
002	BISCHOFSSHEIM	I	45	52	334	205	453	236	-126	11945	1601	13,4	9,01	1326	
		M	18	20	158	97	259	122	-103	5909	925	15,7			
		W	27	32	176	108	194	114	-23	6036	676	11,2			
003	BUETTELBOEN	I	57	45	264	198	340	250	-64	10629	673	6,3	30,01	354	
		M	22	24	131	101	155	110	-26	5187	352	6,8			
		W	35	21	133	97	185	140	-38	5442	321	5,9			
004	GERNSHEIM, ST.	I	38	47	168	125	171	123	-12	8034	516	6,4	40,12	200	
		M	25	32	81	60	84	60	-10	3865	275	7,2			
		W	13	15	87	65	87	63	-2	4169	237	5,7			
005	GINSHEIM-GUSTAVSBURG	I	70	75	459	257	506	210	-52	15051	1945	12,9	13,94	1080	
		M	39	37	242	134	258	106	-14	7441	1162	15,6			
		W	31	38	217	123	248	104	-38	7610	783	10,3			
006	GROSS-GERAU, ST.	I	100	88	614	413	769	400	-143	21619	2814	13,0	54,46	397	
		M	55	48	324	221	440	221	-109	10626	1578	14,9			
		W	45	40	290	192	329	179	-34	10993	1236	11,2			
007	KELSTERBACH, ST.	I	72	71	331	201	415	220	-83	13495	3103	23,0	15,27	884	
		M	37	37	179	118	207	104	-28	6701	1638	24,4			
		W	35	34	152	83	208	116	-55	6794	1465	21,6			
008	HOERFELDEN-WALLDORF, ST.	I	155	133	648	397	728	404	-58	30034	4808	16,0	44,44	676	
		M	80	68	322	203	351	188	-17	14749	2502	17,0			
		W	75	65	326	194	377	216	-41	15285	2306	15,1			
009	NAUHEIM	I	46	37	418	341	363	251	64	9495	1014	10,7	13,77	690	
		M	27	21	218	180	182	122	42	4791	618	12,9			
		W	19	16	200	161	181	129	22	4704	396	8,4			
010	RAUNHEIM, ST.	I	56	51	277	206	411	270	-129	11204	1816	16,2	12,61	889	
		M	32	21	150	115	202	133	-41	5465	928	17,0			
		W	24	30	127	91	209	137	-88	5739	888	15,5			
011	RIEDSTADT	I	90	75	365	286	408	308	-28	17708	1185	6,7	73,75	240	
		M	46	45	179	133	210	157	-30	9057	681	7,5			
		W	44	30	186	153	198	151	2	8651	504	5,8			
012	RUESSELSHEIM, ST.	I	266	312	1345	837	1555	741	-256	59013	11543	19,6	58,35	1011	
		M	134	158	717	454	882	400	-189	30561	7552	24,7			
		W	132	154	628	383	673	341	-67	28452	3991	14,0			
013	STOCKSTADT AM RHEIN	I	33	15	154	104	190	146	-18	4923	459	9,3	18,70	263	
		M	15	7	73	46	102	74	-21	2411	257	10,7			
		W	18	8	81	58	88	72	3	2512	202	8,0			
014	TREBUR	I	59	64	254	205	271	205	-22	10987	543	4,9	50,14	219	
		M	26	27	118	89	141	109	-24	5455	301	5,5			
		W	33	37	136	116	130	96	2	5532	242	4,4			
433	LKR.GROSS-GERAU	I	1118	1088	5746	3855	6730	3855	-954	230229	32656	14,2	453,26	508	
		M	568	560	2948	1989	3548	1947	-592	115244	19125	16,6			
		W	550	528	2798	1866	3182	1908	-362	114985	13531	11,8			

SCHL. NR. DER GE- MEIN- DE	N A M E	G E S C H L .	BEVOELKERUNGSVORGAENGE IM 2. HALBJAHR 1983								BEVOELKERUNG AM 31.12.1983			GEMAR- KUNGS- FLAE- CHE AM 01.01.83	EIN- WOH- NER JE QKM
			GE- BO- RE- NE	GE- STOR- BE- NE	ZUGEZOGENE		FORTGEZOGENE		ZU- OD.AB- NAHME DER BEV.	INS- GESAMT	DARUNTER NICHTDEUTSCHE		QKM	ANZAHL	
					INS- GESAMT	AUS HESS.-GE- MEINDEN	INS- GESAMT	NACH HESS.-GE- MEINDEN			ANZAHL	V.H.			
434	HOCHTAUNUSKREIS														
001	BAD HOMBURG V.D.HOEHE, ST.	I M W	192 103 89	296 131 165	1471 709 762	934 436 498	1577 810 767	891 456 435	-210 -129 -81	50406 23289 27117	5827 3102 2725	11,6 13,3 10,0	51,14	986	
002	FRIEDRICHSDORF, ST.	I M W	113 57 56	83 38 45	847 431 416	584 300 284	822 426 396	510 266 244	55 24 31	23465 11412 12053	1985 1060 925	8,5 9,3 7,7	30,16	778	
003	GLASHUETTEN	I M W	22 14 8	24 15 9	173 92 81	96 50 46	189 99 90	105 53 52	-18 -8 -10	5307 2652 2655	472 267 205	8,9 10,1 7,7	27,07	196	
004	GRAEVENWIESBACH	I M W	22 12 10	24 12 12	80 44 36	52 33 19	74 33 41	44 21 23	-4 11 -7	4073 2027 2046	248 153 95	6,1 7,5 4,6	43,24	94	
005	KOENIGSTEIN IM TAUNUS, ST.	I M W	62 32 30	86 43 43	620 306 314	386 198 188	656 320 336	344 161 183	-60 -25 -35	16380 7701 8679	1981 1019 962	12,1 13,2 11,1	25,06	654	
006	KRONBERG IM TAUNUS, ST.	I M W	70 34 36	161 65 96	670 311 359	418 184 234	599 304 295	332 171 161	-20 -24 4	17540 7959 9581	1573 791 782	9,0 9,9 8,2	18,62	942	
007	NEU-ANSPACH	I M W	45 26 19	55 19 36	425 201 224	342 163 179	255 122 133	189 86 103	160 86 74	9172 4497 4675	514 261 253	5,6 5,8 5,4	36,14	254	
008	OBERRUSEL (TAUNUS), ST.	I M W	145 70 75	255 115 140	1072 506 566	705 329 376	1166 563 603	726 340 386	-204 -102 -102	38717 17928 20789	3758 1932 1826	9,7 10,8 8,8	44,98	861	
009	SCHMITTEN	I M W	38 20 18	36 18 18	352 180 172	239 124 115	292 130 162	223 101 122	62 52 10	7676 3765 3911	628 360 268	8,2 5,6 6,9	35,50	216	
010	STEINBACH (TAUNUS), ST.	I M W	54 25 29	27 14 13	379 192 187	293 150 143	393 181 212	278 126 152	13 22 -9	9654 4653 5001	834 416 418	8,6 8,9 8,4	4,40	2194	
011	USINGEN, ST.	I M W	43 20 23	57 22 35	321 150 171	214 100 114	283 149 134	205 107 98	24 -1 25	10991 5303 5688	713 401 312	6,5 7,6 5,5	55,86	197	
012	WEHRHEIM	I M W	32 13 19	29 12 17	307 163 144	226 121 105	266 132 134	153 73 80	44 32 12	7282 3558 3724	359 190 209	5,5 5,3 5,6	38,38	190	
013	WEILROD	I M W	26 11 15	27 13 14	123 66 57	91 52 39	121 68 53	92 49 43	1 -4 5	5770 2823 2947	175 85 90	3,0 3,0 3,1	71,15	81	
434	HOCHTAUNUSKREIS	I M W	864 437 427	1160 517 643	6840 3351 3489	4580 2240 2340	6693 3337 3356	4092 2010 2082	-149 -66 -83	206433 97567 108866	19107 10037 9070	9,3 10,3 8,3	481,70	429	
435	MAIN-KINZIG-KREIS														
001	BAD ORB, ST.	I M W	20 11 9	63 31 32	157 70 87	100 45 55	298 117 181	158 63 95	-184 -67 -117	8197 3523 4674	232 123 109	2,8 3,5 2,3	47,78	172	
002	BAD SODEN-SALMUENSTER, ST.	I M W	60 32 28	71 31 40	251 133 118	164 88 76	269 138 131	149 71 78	-29 -4 -25	11457 5507 5950	1030 581 449	9,0 10,6 7,5	58,62	195	

SCHL. NR. DER GE- MEIN- DE	N A M E	G E S C H L .	BEVOELKERUNGSVORGAENGE IM 2. HALBJAHR 1983								BEVOELKERUNG AM 31.12.1983			GEMAR- KUNGS- FLAE- CHE AM 01.01.83	EIN- WOH- NER JE QKM
			GE- BO- RE- NE	GE- STOR- BE- NE	ZUGEZOGENE		FORTGEZOGENE		ZU- GD.AB- NAHME DER BEV.	INS- GESAMT	DARUNTER NICHTDEUTSCHE				
					INS- GESAMT	AUS HESS.GE- MEINDEN	INS- GESAMT	NACH HESS.GE- MEINDEN			ANZAHL	V.H.	QKM	ANZAHL	
435	MAIN-KINZIG-KREIS														
003	BIEBERGEMUEND	I	29	39	109	92	121	83	-22	7063	164	2,3	78,53	90	
		M	10	15	56	47	60	42	-9	3474	81	2,3			
		W	19	24	53	45	61	41	-13	3589	83	2,3			
004	BIRSTEIN	I	37	38	86	77	52	43	33	5779	53	0,9	86,63	67	
		M	17	21	38	32	22	18	12	2844	31	1,1			
		W	20	17	48	45	30	25	21	2935	22	0,7			
005	BRACHTTAL	I	23	43	83	67	72	52	-9	4725	203	4,3	30,85	153	
		M	12	24	45	38	36	27	-3	2317	121	5,2			
		W	11	19	38	29	36	25	-6	2408	82	3,4			
006	BRUCHKOEBEL, ST.	I	70	84	442	299	418	282	10	17984	1016	5,6	29,66	606	
		M	42	44	218	149	214	151	2	8779	574	6,5			
		W	28	40	224	150	204	131	8	9205	442	4,8			
007	ERLENSEE	I	60	47	472	369	387	256	98	11175	1252	11,2	18,59	601	
		M	28	21	231	180	197	132	41	5323	618	11,6			
		W	32	26	241	189	190	124	57	5852	634	10,8			
008	FLOERSBACHTAL	I	12	16	69	41	53	22	12	2318	22	0,9	52,11	44	
		M	7	5	40	26	28	14	14	1116	13	1,2			
		W	5	11	29	15	25	8	-2	1202	9	0,7			
009	FREIGERICHT	I	52	67	251	187	215	134	21	12626	508	4,0	33,42	378	
		M	24	27	111	83	114	71	-6	6153	255	4,1			
		W	28	40	140	104	101	63	27	6473	253	3,9			
010	GELNHAUSEN, ST.	I	94	152	503	364	450	297	-5	18098	1219	6,7	45,21	400	
		M	42	74	254	187	211	138	11	8483	691	8,1			
		W	52	78	249	177	239	159	-16	9615	528	5,5			
011	GROSSKROTZENBURG	I	27	27	133	64	143	70	-10	6348	506	8,0	7,44	853	
		M	17	12	85	38	68	32	22	3187	302	5,5			
		W	10	15	48	26	75	38	-32	3161	204	6,5			
012	GRUENDAU	I	64	60	270	212	258	172	16	10967	535	4,9	67,63	162	
		M	32	37	126	100	136	88	-15	5437	324	6,0			
		W	32	23	144	112	122	84	31	5530	211	3,8			
013	HAMMERSBACH	I	20	19	110	95	87	63	24	3628	99	2,7	20,15	180	
		M	8	12	58	48	41	32	13	1775	67	3,8			
		W	12	7	52	47	46	31	11	1853	32	1,7			
014	HANAU, ST.	I	395	526	1970	1163	2224	1162	-385	85565	14757	17,2	76,95	1112	
		M	189	248	1000	598	1126	579	-185	40983	8056	19,7			
		W	206	278	970	565	1098	583	-200	44582	6701	15,0			
015	HASSELROTH	I	28	36	221	133	162	123	51	6898	780	11,3	18,92	365	
		M	11	20	121	76	79	59	33	3358	425	12,7			
		W	17	16	100	57	83	64	18	3540	355	10,0			
016	JOSSGRUND	I	15	22	64	52	53	31	4	3387	57	1,7	50,72	67	
		M	7	11	39	31	31	16	4	1727	35	2,0			
		W	8	11	25	21	22	15	0	1660	22	1,3			
017	LANGENSELBOLD, ST.	I	44	51	277	217	244	182	26	10459	603	5,8	26,26	398	
		M	28	25	140	109	117	87	26	5147	351	6,8			
		W	16	26	137	108	127	95	0	5312	252	4,7			
018	LINSENGERICHT	I	47	49	196	156	185	146	9	8266	264	3,2	29,82	277	
		M	25	21	100	74	98	73	6	4022	134	3,3			
		W	22	28	96	82	87	73	3	4244	130	3,1			
019	MAINTAL, ST.	I	171	140	543	642	1279	893	-305	36911	4761	12,9	32,40	1139	
		M	102	71	479	326	681	472	-171	17927	2581	14,4			
		W	69	69	464	316	598	421	-134	18984	2180	11,5			
020	NEUBERG	I	24	22	167	133	126	101	43	4829	307	6,4	10,54	458	
		M	7	11	86	66	54	41	28	2348	169	7,2			
		W	17	11	81	67	72	60	15	2481	138	5,6			

SCHL. NR. DER GE- MEIN- DE	N A M E	G E S C H L .	BEVOELKERUNGSVCRGAEENGE IM 2. HALBJAHR 1983								BEVOELKERUNG AM 31.12.1983			GEMAR- KUNGS- FLAE- CHE AM 01.01.83	EIN- WOH- NER JE QKM
			GE- BO- RE- NE	GE- STOR- BE- NE	ZUGEZOGENE		FORTGEZOGENE		ZU- OD. AB- NAHME DER BEV.	INS- GESAMT	DARUNTER NICHTDEUTSCHE		QKM		
					INS- GESAMT	AUS HESS.GE- MEINDEN	INS- GESAMT	NACH HESS.GE- MEINDEN			ANZAHL	V.H.			
435	MAIN-KINZIG-KREIS														
021	NIDDERAU, ST.	I M W	71 37 34	71 45 26	354 177 177	284 147 137	323 157 166	235 115 120	31 12 19	14374 6990 7384	546 299 247	3,8 4,3 3,3	46,77	307	
022	NIEDERDORFELDEN	I M W	22 11 11	19 14 5	85 42 43	59 28 31	131 66 65	107 52 55	-43 -27 -16	3054 1532 1522	274 140 134	9,0 9,1 8,8	6,55	466	
023	RODENBACH	I M W	53 25 28	56 22 34	298 140 158	233 110 123	291 148 143	206 99 107	4 -5 9	11671 5685 5986	718 372 346	6,2 6,5 5,8	16,71	698	
024	RONNEBURG	I M W	14 6 8	8 7 1	84 43 41	61 31 30	74 40 34	55 29 26	16 2 14	2839 1397 1442	82 36 46	2,9 2,6 3,2	14,25	199	
025	SCHLUECHTERN, ST.	I M W	61 35 26	100 41 59	226 118 108	152 73 79	236 119 117	135 66 69	-49 -7 -42	14278 6845 7433	493 289 204	3,5 4,2 2,7	113,28	126	
026	SCHOENECK	I M W	46 23 23	53 29 24	402 203 199	184 85 99	269 129 140	180 82 98	126 68 58	10589 5261 5328	1596 812 784	15,1 15,4 14,7	21,49	493	
027	SINNTAL	I M W	49 27 22	61 36 25	184 125 59	93 47 46	136 77 59	53 25 28	36 39 -3	9608 4802 4806	381 291 90	4,0 6,1 1,9	111,84	86	
028	STEINAU AN DER STRASSE, ST.	I M W	49 23 26	61 37 24	138 72 66	104 60 44	150 73 77	105 51 54	-24 -15 -9	10360 5052 5308	481 275 206	4,6 5,4 3,9	104,87	99	
029	WAECHTERSACH, ST.	I M W	59 21 38	58 26 32	211 119 92	186 103 83	236 124 112	161 85 76	-24 -10 -14	10435 5072 5363	703 427 276	6,7 8,4 5,1	50,73	206	
200	GUTSBEZIRK SPESSART	I M W	0 0 0	0 0 0	0 0 0	0 0 0	0 0 0	0 0 0	0 0 0	0 0 0	0 0 0	0,0 0,0 0,0	89,20		
435	MAIN-KINZIG-KREIS	I M W	1716 859 857	2059 1018 1041	8756 4469 4287	5983 3025 2958	8942 4501 4441	5656 2810 2846	-529 -191 -338	363888 176066 187822	33642 18473 15169	9,2 10,5 8,1	1397,94	260	
436	MAIN-TAUNUS-KREIS														
001	BAD SODEN AM TAUNUS, ST.	I M W	81 42 39	119 57 62	615 300 315	377 191 186	719 345 374	347 160 187	-142 -60 -82	18101 8311 9790	1850 929 921	10,2 11,2 9,4	12,45	1454	
002	EPPSTEIN, ST.	I M W	65 36 29	48 23 25	401 187 214	237 114 123	546 277 269	350 171 179	-128 -77 -51	12139 5918 6221	831 420 411	6,8 7,1 6,6	24,20	502	
003	ESCHBORN, ST.	I M W	80 41 39	63 32 31	677 327 350	436 214 222	828 456 372	557 301 256	-134 -120 -14	17528 8452 9076	2012 1080 932	11,5 12,8 10,3	12,14	1444	
004	FLOERSHEIM AM MAIN, ST.	I M W	89 43 46	82 40 42	358 182 176	249 129 120	479 260 219	310 171 139	-114 -75 -39	16301 7921 8380	1502 793 709	9,2 10,0 8,5	22,96	710	
005	HATTERSHEIM AM MAIN, ST.	I M W	138 75 63	81 40 41	694 369 325	460 243 217	877 461 416	566 296 270	-126 -57 -69	23548 11591 11957	3381 1808 1573	14,4 15,6 13,2	15,81	1489	

SCHL. NR. DER GE- MEIN- DE	N A M E	G E S C H L .	BEVOELKERUNGSVORGAENGE IM 2. HALBJAHR 1983								BEVOELKERUNG AM 31.12.1983			GEMAR- KUNGS- FLAE- CHE AM 01.01.83	EIN- WOHN- NER JE QKM
			GE- BO- RE- NE	GE- STOR- BE- NE	ZUGEZOGENE		FORTGEZOGENE		ZU- OD.AB- NAHME DER BEV.	DARUNTER NICHTDEUTSCHE					
					INS- GESAMT	AUS HESS.GE- MEINDEN	INS- GESAMT	NACH HESS.GE- MEINDEN		INS- GESAMT	ANZAHL	V.H.			
436	MAIN-TAUNUS-KREIS.														
	006 HOCHHEIM AM MAIN,ST.	I M W	77 44 33	70 34 36	465 249 216	198 103 95	720 356 364	423 211 212	-248 -97 -151	15163 7327 7836	1080 579 501	7,1 7,9 6,4	19,43	780	
	007 HOFHEIM AM TAUNUS,ST.	I M W	160 87 73	164 65 99	939 470 469	614 302 312	845 438 407	520 262 258	90 54 36	33483 16070 17413	2410 1300 1110	7,2 8,1 6,4	57,36	584	
	008 KELKHEIM (TAUNUS),ST.	I M W	123 61 62	106 55 51	705 331 374	435 207 228	818 413 405	451 229 222	-96 -76 -20	26686 13023 13663	2289 1234 1055	8,6 9,5 7,7	30,76	868	
	009 KRIFTEL	I M W	53 33 20	34 15 19	263 138 125	188 98 90	288 160 128	187 102 85	-6 -4 -2	9367 4721 4646	1087 633 454	11,6 13,4 9,8	6,76	1386	
	010 LIEDERBACH	I M W	31 16 15	17 10 7	304 155 149	216 110 106	308 162 146	204 104 100	10 -1 11	6615 3450 3165	752 392 360	11,4 11,4 11,4	6,20	1067	
	011 SCHWALBACH AM TAUNUS,ST.	I M W	58 31 27	68 34 34	571 307 264	323 161 162	606 345 261	416 237 179	-45 -41 -4	15351 7453 7898	2029 1106 923	13,2 14,8 11,7	6,48	2369	
	012 SULZBACH (TAUNUS)	I M W	24 13 11	32 12 20	238 129 109	141 66 75	228 108 120	171 79 92	2 22 -20	6312 3013 3299	503 260 243	8,0 8,6 7,4	7,65	804	
436	MAIN-TAUNUS-KREIS	I M W	979 522 457	884 417 467	6230 3144 3086	3874 1938 1936	7262 3781 3481	4502 2323 2179	-937 -532 -405	200594 97250 103344	19726 10534 9192	9,8 10,8 8,9	222,39	902	
437	ODENWALDKREIS														
	001 BAD KOENIG, ST.	I M W	38 20 18	48 28 20	208 108 100	147 73 74	184 88 96	126 60 66	14 12 2	8120 3840 4280	498 250 248	6,1 6,5 5,8	46,72	174	
	002 BEERFELDEN, ST.	I M W	30 17 13	42 22 20	158 72 86	91 43 48	128 57 71	58 27 31	18 10 8	6822 3223 3599	554 278 276	8,1 8,6 7,7	71,18	96	
	003 BRENSBACH	I M W	22 11 11	19 6 13	129 59 70	111 54 57	97 47 50	79 40 39	35 17 18	4645 2248 2397	188 88 100	4,0 3,9 4,2	23,17	200	
	004 BREUBERG, ST.	I M W	36 22 14	31 15 16	155 83 72	104 53 51	192 95 97	83 38 45	-32 -5 -27	6632 3191 3441	1020 576 444	15,4 18,1 12,9	30,76	216	
	005 BROMBACH TAL	I M W	16 9 7	25 14 11	66 28 38	56 24 32	67 29 38	51 22 29	-10 -6 -4	3189 1557 1632	169 92 77	5,3 5,9 4,7	20,44	156	
	006 ERBACH, ST.	I M W	51 28 23	79 33 46	334 164 170	227 112 115	275 145 130	186 98 88	31 14 17	10716 5036 5680	911 482 429	8,5 9,6 7,6	61,53	174	
	007 FRAENKISCH-CRUMBACH	I M W	17 6 11	26 11 15	75 37 38	71 34 37	70 29 41	56 27 29	-4 3 -7	2758 1360 1398	50 26 24	1,8 1,9 1,7	16,10	171	
	008 HESSENECK	I M W	4 2 2	6 5 1	11 5 6	4 2 2	13 5 8	7 3 4	-4 -3 -1	817 415 402	31 28 3	3,8 6,7 0,7	29,59	27	

SCHL. NR. DER GE- MEIN- DE	N A M E	G E S C H L .	BEVOELKERUNGSVORGAENGE IM 2. HALBJAHR 1983								BEVOELKERUNG AM 31.12.1983			GEMAR- KUNGS- FLAE- CHE AM 01.01.83		EIN- WOH- NER JE QKM
			GE- BO- RE- NE	GE- STOR- BE- NE	ZUGEZOGENE		FORTGEZOGENE		ZU- OD. AB- NAHME DER BEV.	INS- GESAMT	DARUNTER NICHTDEUTSCHE		QKM	ANZAHL		
					INS- GESAMT	AUS HESS. GE- MEINDEN	INS- GESAMT	NACH HESS. GE- MEINDEN			ANZAHL	V. H.				
437	ODENWALDKREIS															
009	HOECHST I.ODW.	I M W	52 30 22	57 31 26	241 116 125	194 93 101	227 103 124	153 64 89	9 12 -3	8565 4219 4346	827 458 369	9,7 10,9 8,5	30,51	281		
010	LUETZELBACH	I M W	46 25 21	28 17 11	152 83 69	95 51 44	124 75 49	78 52 26	46 16 30	5888 2950 2938	344 193 151	5,8 6,5 5,1	35,46	166		
011	MICHELSTADT, ST.	I M W	55 40 15	105 50 55	365 184 181	260 128 132	342 169 173	213 98 115	-27 5 -32	14207 6677 7530	1187 630 557	8,4 9,4 7,4	86,97	163		
012	MOSSAUTAL	I M W	16 9 7	13 5 8	51 26 25	42 22 20	59 32 27	39 19 20	-5 -2 -3	2222 1094 1128	76 35 41	3,4 3,2 3,6	48,50	46		
013	REICHELSCHEIM (ODENWALD)	I M W	38 12 26	44 15 29	176 87 89	133 65 68	170 82 88	109 51 58	0 2 -2	7598 3723 3875	595 312 283	7,8 8,4 7,3	58,20	131		
014	ROTHENBERG	I M W	14 5 9	17 7 10	56 32 24	26 15 11	35 18 17	19 10 9	18 12 6	2423 1205 1218	61 36 25	2,5 3,0 2,1	30,47	80		
015	SENSBACHTAL	I M W	3 1 2	3 1 2	14 6 8	7 3 4	38 21 17	26 14 12	-24 -15 -9	1073 531 542	10 8 2	0,9 1,5 0,4	33,94	32		
437	ODENWALDKREIS	I M W	438 237 201	543 260 283	2191 1090 1101	1568 772 796	2021 995 1026	1283 623 660	65 72 -7	85675 41269 44406	6521 3492 3029	7,6 8,5 6,8	623,95	137		
438	LKR.OFFENBACH															
001	DIETZENBACH, ST.	I M W	155 84 71	75 39 36	1071 577 494	719 394 325	1256 680 576	797 439 358	-105 -58 -47	25335 12647 12688	4977 2727 2250	19,6 21,6 17,7	21,67	1169		
002	DREIEICH, ST.	I M W	158 74 84	178 88 90	1001 520 481	699 364 335	1195 632 563	768 409 359	-214 -126 -88	38250 18275 19975	4272 2263 2009	11,2 12,4 10,1	53,34	717		
003	EGELSBACH	I M W	44 14 30	39 27 12	318 157 161	242 121 121	286 144 142	201 101 100	37 0 37	8901 4300 4601	721 393 328	8,1 9,1 7,1	14,81	601		
004	HAINBURG	I M W	66 36 30	84 36 48	311 145 166	252 119 133	306 156 150	191 101 90	-13 -11 -2	13473 6521 6952	1080 614 466	8,0 9,4 6,7	15,94	845		
005	HEUSENSTAMM, ST.	I M W	64 30 34	74 31 43	576 298 278	396 207 189	556 289 267	343 173 170	10 8 2	17416 8376 9040	1360 751 609	7,8 9,0 6,7	19,03	915		
006	LANGEN, ST.	I M W	118 55 63	188 98 90	1046 526 520	661 335 326	910 462 448	597 308 289	66 21 45	28568 13465 15103	3299 1665 1634	11,5 12,4 10,8	29,12	981		
007	MAINHAUSEN	I M W	35 23 12	42 18 24	153 76 77	128 64 64	162 84 78	121 61 60	-16 -3 -13	6654 3292 3362	405 219 186	6,1 6,7 5,5	17,87	372		
008	MUEHLHEIM AM MAIN, ST.	I M W	111 48 63	96 53 43	565 297 268	398 200 198	755 395 360	507 258 249	-175 -103 -72	23887 11861 12026	2444 1344 1100	10,2 11,3 9,1	20,73	1152		

SCHL. NR. DER GE- MEIN- DE	N A M E	G E S C H L. .	BEVOLKERUNGSVORGAENGE IM 2. HALBJAHR 1983								BEVOLKERUNG AM 31.12.1983			GEHAR- KUNGS- FLAE- CHE AM 01.01.83	EIN- WOH- NER JE QKM
			GE- BO- RE- NE	GE- STOR- BE- NE	ZUGEZOGENE		FORTGEZOGENE		ZU- OD.-AB- NAHME DER REV.	DARUNTER NICHTDEUTSCHE			QKM	ANZAHL	
					INS- GESAMT	AUS HESS.GE- MEINDEN	INS- GESAMT	NACH HESS.GE- MEINDEN		INS- GESAMT	ANZAHL	V.H.			
438	LKR.OFFENBACH														
009	NEU-ISENBURG,ST.	I M W	148 63 85	184 89 95	1091 559 532	699 360 339	1287 692 595	789 402 387	-232 -159 -73	34974 16410 18564	5039 2603 2436	14,4 15,9 13,1	24,28	1440	
010	OBERTSHAUSEN,ST.	I M W	110 51 59	81 38 43	719 373 346	523 276 247	775 409 366	502 266 236	-27 -23 -4	20956 10147 10809	3156 1594 1562	15,1 15,7 14,5	13,56	1545	
011	RODGAU,ST.	I M W	218 111 107	161 82 79	1249 666 583	850 450 400	1034 546 488	666 352 314	272 149 123	36788 17922 18866	3328 1755 1573	9,0 9,8 8,3	65,04	566	
012	ROEDERMARK, ST.	I M W	118 54 64	81 41 40	618 316 302	432 220 212	734 362 372	498 235 263	-79 -33 -46	22615 11115 11500	2028 1075 953	5,0 9,7 8,3	30,01	754	
013	SELIGENSTADT,ST.	I M W	70 47 23	87 51 36	387 199 188	267 133 134	404 196 208	240 117 123	-34 -1 -33	16941 8206 8735	1281 643 638	7,6 7,8 7,3	30,87	549	
438	LKR.OFFENBACH	I M W	1415 690 725	1370 691 679	9105 4709 4396	6266 3243 3023	9660 5047 4613	6220 3222 2998	-510 -339 -171	294758 142537 152221	33390 17646 15744	11,3 12,4 10,3	356,28	827	
439	RHEINGAU-TAUNUS-KREIS														
001	AARBERGEN	I M W	27 11 16	32 13 19	162 80 82	106 55 51	186 99 87	69 33 36	-29 -21 -8	6414 3279 3135	956 618 338	14,9 18,8 10,8	33,94	189	
002	BAD SCHWALBACH, ST.	I M W	44 17 27	69 29 40	315 162 153	192 103 89	386 209 177	190 94 96	-96 -59 -37	9435 4385 5050	830 441 389	8,8 10,1 7,7	40,27	234	
003	ELTVILLE AM RHEIN,ST.	I M W	56 40 16	109 54 55	428 200 228	269 131 138	416 188 228	236 106 130	-41 -2 -39	15593 7327 8266	977 526 451	6,3 7,2 5,5	46,77	333	
004	GEISENHEIM,ST.	I M W	47 22 25	75 32 43	251 124 127	164 78 86	376 210 166	185 101 84	-153 -96 -57	11724 5632 6092	686 338 348	5,9 6,0 5,7	40,33	291	
005	HEIDENROD	I M W	25 11 14	41 20 21	189 96 93	133 66 67	220 122 98	108 58 50	-47 -35 -12	6459 3151 3308	251 142 109	3,9 4,5 3,3	95,99	67	
006	HOHENSTEIN	I M W	33 21 12	27 13 14	146 77 69	120 63 57	151 73 78	106 51 55	1 12 -11	5896 2904 2992	146 85 61	2,5 2,9 2,0	63,78	92	
007	HUENSTETTEN	I M W	37 16 21	34 10 24	204 102 102	154 75 79	225 107 118	161 74 87	-18 1 -19	7632 3827 3805	233 132 101	3,1 3,4 2,7	50,55	151	
008	IDSTEIN,ST.	I M W	106 48 58	81 36 45	703 359 344	483 247 236	492 257 235	307 159 148	236 114 122	19579 9739 9840	2079 1221 858	10,6 12,5 8,7	79,75	246	
009	KIEDRICH	I M W	23 9 14	17 7 10	100 45 55	61 27 34	77 29 48	55 22 33	29 18 11	3440 1529 1911	142 71 71	4,1 4,6 3,7	12,34	279	
010	LGRCH,ST.	I M W	16 8 8	23 9 14	93 43 50	42 16 26	107 52 55	48 26 22	-21 -10 -11	4618 2241 2377	176 114 62	3,8 5,1 2,6	54,54	85	

SCHL. NR. DER GE- MEIN- DE	N A M E	G E S C H L .	BEVOELKERUNGSVORGAENGE IM 2. HALBJAHR 1983								BEVOELKERUNG AM 31.12.1983			GEMAR- KUNGS- FLAE- CHE AM 01.01.83	EIN- WOH- NER JE QKM
			GE- BO- RE- NE	GE- STOR- BE- NE	ZUGEZOGENE		FORTGEZOGENE		ZU- OD.AB- NAHME DER BEV.	DARUNTER NICHTDEUTSCHE					
					INS- GESAMT	AUS HESS.GE- MEINDEN	INS- GESAMT	NACH HESS.GE- MEINDEN		INS- GESAMT	ANZAHL	V.H.	QKM		
439	RHEINGAU-TAUNUS-KREIS														
011	NIEDERNHAUSEN	I M W	63 27 36	53 29 24	449 230 219	312 159 153	382 184 198	261 124 137	77 44 33	11636 5704 5932	777 412 365	6,7 7,2 6,2	35,25	330	
012	OESTRICH-WINKEL, ST.	I M W	57 30 27	66 34 32	270 144 126	179 95 84	301 148 153	161 74 87	-40 -8 -32	11037 5237 5800	684 378 306	6,2 7,2 5,3	59,51	185	
013	RUEDESHEIM AM RHEIN, ST.	I M W	40 19 21	57 20 37	254 116 138	145 69 76	381 203 178	143 76 67	-144 -88 -56	10140 4712 5428	993 492 501	9,8 10,4 9,2	51,46	197	
014	SCHLANGENBAD	I M W	19 13 6	31 18 13	236 121 115	144 75 69	149 68 81	91 40 51	75 48 27	6029 2933 3096	354 184 170	5,9 6,3 5,5	36,54	165	
015	TAUNUSSTEIN, ST.	I M W	133 60 73	102 60 42	828 409 419	544 278 266	806 397 409	504 251 253	53 12 41	25943 12730 13213	1784 1054 730	6,9 8,3 5,5	67,03	387	
016	WALDEMS	I M W	25 11 14	20 13 7	149 73 76	123 59 64	127 60 67	87 42 45	27 11 16	4743 2341 2402	144 95 49	3,0 4,1 2,0	36,75	129	
017	WALLUF	I M W	35 16 19	38 23 15	132 74 58	88 52 36	167 81 86	114 51 63	-38 -14 -24	5294 2578 2716	270 159 111	5,1 6,2 4,1	6,74	785	
439	RHEINGAU-TAUNUS-KREIS	I M W	786 379 407	875 420 455	4909 2455 2454	3259 1648 1611	4949 2487 2462	2826 1382 1444	-129 -73 -56	165612 80249 85363	11482 6462 5020	6,9 8,1 5,9	811,56	204	
440	WETTERAUKREIS														
001	ALTENSTADT	I M W	40 19 21	37 21 16	303 145 158	237 115 122	239 122 117	158 79 79	67 21 46	9048 4508 4540	585 354 231	6,5 7,9 5,1	30,07	301	
002	BAD NAUHEIM, ST.	I M W	109 55 54	239 97 142	961 458 503	617 303 314	943 490 453	601 304 297	-112 -74 -38	26710 11707 15003	2586 1371 1215	9,7 11,7 8,1	32,54	821	
003	BAD VILBEL, ST.	I M W	127 67 60	131 62 69	678 328 350	495 243 252	945 584 361	644 405 239	-271 -251 -20	25485 12306 13179	2454 1380 1074	9,6 11,2 8,1	25,65	994	
004	BUEDINGEN, ST.	I M W	68 34 34	108 51 57	318 154 164	231 111 120	396 185 211	259 121 138	-118 -48 -70	17116 8318 8798	786 424 362	4,6 5,1 4,1	122,83	139	
005	BUTZBACH, ST.	I M W	84 37 47	161 66 95	359 179 180	226 114 112	401 200 201	275 133 142	-119 -50 -69	21203 10119 11084	1389 742 647	6,6 7,3 5,8	106,63	199	
006	ECHZELL	I M W	11 3 8	36 19 17	110 56 54	89 46 43	138 74 64	90 56 34	-53 -34 -19	5349 2786 2563	181 106 75	3,4 3,8 2,9	37,61	142	
007	FLORSTADT	I M W	36 16 20	48 27 21	184 95 89	163 87 76	145 64 81	121 52 69	27 20 7	7628 3715 3913	225 112 113	2,9 3,0 2,9	39,60	193	
008	FRIEDBERG (HESSEN), ST.	I M W	124 61 63	163 78 85	672 376 296	482 258 224	761 426 335	547 293 254	-128 -67 -61	24130 11822 12308	1859 1073 786	7,7 9,1 6,4	50,17	481	

SCHL. NR. DER GE- MEIN- DE	N A M E	G E S C H L .	BEVÖLKERUNGSVORGAENGE IM 2. HALBJAHR 1983								BEVÖLKERUNG AM 31.12.1983			GEMAR- KUNGS- FLÄCH- E AM 01.01.83	EIN- WOHN- ER JE QKM
			GE- BO- RE- NE	GE- STOR- BE- NE	ZUGEZOGENE		FORTGEZOGENE		ZU- OD.AB- NAHME DER BEV.	INS- GESAMT	DARUNTER NICHTDEUTSCHE		QKM	ANZAHL	
					INS- GESAMT	AUS HESS.GE- MEINDEN	INS- GESAMT	NACH HESS.GE- MEINDEN			ANZAHL	V.H.			
440	WETTERAUKEIS														
009	GEDERN, ST.	I M W	26 18 8	35 16 19	114 64 50	94 52 42	92 44 48	68 32 36	13 22 -9	6922 3488 3434	410 309 101	5,9 8,9 2,9	75,23	92	
010	GLAUBURG	I M W	9 7 2	13 9 4	72 39 33	61 31 30	53 23 30	40 16 24	15 14 1	3019 1498 1521	57 31 26	1,9 2,1 1,7	12,66	238	
011	HIRZENHAIN	I M W	14 7 7	16 8 8	80 41 39	64 34 30	68 38 30	39 20 19	10 2 8	2750 1335 1415	263 136 127	9,6 10,2 9,0	16,09	171	
012	KARBEN, ST.	I M W	97 55 42	81 41 40	550 279 271	414 206 208	486 234 252	338 163 175	80 59 21	18114 8865 9249	1090 529 561	6,0 6,0 6,1	43,97	412	
013	KEFENROD	I M W	7 5 2	12 5 7	71 35 36	52 24 28	57 31 26	52 28 24	9 4 5	2415 1190 1225	42 14 28	1,7 1,2 2,3	30,67	79	
014	LIMESHAIN	I M W	28 13 15	27 11 16	125 66 59	94 47 47	106 57 49	89 49 40	20 11 9	4158 2066 2092	239 156 83	5,7 7,6 4,0	12,51	332	
015	MUENZENBERG, ST.	I M W	29 13 16	29 15 14	120 68 52	86 50 36	82 38 44	64 30 34	38 28 10	4877 2404 2473	104 55 49	2,1 2,3 2,0	31,64	154	
016	NIDDA, ST.	I M W	65 36 29	112 48 64	428 222 206	331 171 160	272 137 135	187 94 93	109 73 36	16360 7912 8448	680 418 262	4,2 5,3 3,1	118,35	138	
017	NIDDATAL, ST.	I M W	46 21 25	47 27 20	226 111 115	192 96 96	210 110 100	150 80 70	15 -5 20	8164 4087 4077	246 130 116	3,0 3,2 2,8	40,21	203	
018	OBER-MOERLEN	I M W	21 9 12	28 16 12	136 70 66	124 65 59	152 77 75	117 56 61	-23 -14 -9	4996 2423 2573	166 94 72	3,3 3,9 2,8	37,64	133	
019	ORTENBERG, ST.	I M W	35 20 15	39 20 19	121 56 65	98 44 54	130 72 58	97 54 43	-13 -16 3	7867 3800 4067	205 91 114	2,6 2,4 2,8	54,72	144	
020	RANSTADT	I M W	19 7 12	18 11 7	117 60 57	101 52 49	143 81 62	116 65 51	-25 -25 0	3910 1930 1980	81 43 38	2,1 2,2 1,9	34,25	114	
021	REICHELSHEIM(WETTERAU),ST.	I M W	36 20 16	26 9 17	199 104 95	177 90 87	149 77 72	134 68 66	60 38 22	5936 2987 2949	264 166 98	4,4 5,6 3,3	27,60	215	
022	ROCKENBERG	I M W	15 9 6	15 9 6	92 46 46	80 41 39	51 24 27	31 15 16	41 22 19	3715 1911 1804	98 64 34	2,6 3,3 1,9	16,14	230	
023	ROSBACH V.D.HOEHE, ST.	I M W	50 23 27	45 25 20	274 139 135	209 107 102	307 162 145	225 125 100	-28 -25 -3	9722 4847 4875	817 505 312	8,4 10,4 6,4	45,33	214	
024	WOELFERSHEIM	I M W	34 18 16	39 21 18	130 67 63	111 56 55	178 82 96	138 68 70	-53 -18 -35	8079 3927 4152	233 123 110	2,9 3,1 2,6	43,15	187	
025	WOELLSTADT	I M W	20 9 11	22 15 7	131 66 65	121 62 59	132 71 61	117 64 53	-3 -11 8	4945 2454 2491	211 146 65	4,3 5,9 2,6	15,38	322	
440	WETTERAUKEIS	I M W	1150 582 568	1527 727 800	6571 3324 3247	4949 2505 2444	6636 3503 3133	4697 2470 2227	-442 -324 -118	252618 122405 130213	15271 8572 6699	6,0 7,0 5,1	1100,66	230	
	REG-BEZ.D A R M S T A D T	I M W	16042 8179 7863	19207 9246 9961	89595 45967 43628	54165 27544 26621	98620 51672 46948	54714 27861 26853	-12190 -6772 -5418	3415037 1637288 1777749	404626 218330 186296	11,8 13,3 10,5	7445,50	459	

SCHL. NR. DER GE- MEIN- DE	N A M E	G E S C H L. .	BEVOELKERUNGSVORGAENGE IM 2. HALBJAHR 1983								BEVOELKERUNG AM 31.12.1983			GEMAR- KUNGS- FLAE- CHE AM 01.01.83 QKM	EIN- WOHN- ER JE QKM
			GE- BO- RE- NE	GE- STOR- BE- NE	ZUGEZOGENE		FORTGEZOGENE		ZU- OD.AB- NAHME DER BEV.	INS- GESAMT	DARUNTER NICHTDEUTSCHE				
					INS- GESAMT	AUS HESS.GE- MEINDEN	INS- GESAMT	NACH HESS.GE- MEINDEN			ANZAHL	V.H.			
531	LKR.GIESSEN														
001	ALLENDORF (LUMDA),ST.	I M W	23 13 10	18 9 9	76 39 37	60 30 30	85 39 46	59 26 33	-4 4 -8	3566 1779 1787	36 30 6	1,0 1,7 0,3	22,01	162	
002	BIEBERTAL	I M W	53 33 20	55 25 30	192 99 93	154 85 69	161 80 81	118 58 60	29 27 2	9904 4905 4999	206 144 62	2,1 2,9 1,2	43,92	226	
003	BUSECK	I M W	51 28 23	61 29 32	241 132 109	183 100 83	323 171 152	239 126 113	-92 -40 -52	11454 5647 5807	480 265 215	4,2 4,7 3,7	38,67	296	
004	FERNWALD	I M W	24 12 12	22 11 11	160 84 76	118 60 58	234 112 122	141 65 76	-72 -27 -45	6046 2995 3051	227 140 87	3,8 4,7 2,9	21,57	280	
005	GIESSEN, UNIV.-STADT	I M W	308 165 143	353 182 171	2238 1146 1092	1217 638 579	2980 1573 1407	1533 797 736	-787 -444 -343	72423 33626 38797	5885 3193 2692	8,1 9,5 6,9	72,55	998	
006	GRUENBERG,ST.	I M W	59 32 27	53 31 22	227 110 117	174 88 86	221 107 114	158 78 80	12 4 8	11400 5558 5842	317 182 135	2,8 3,3 2,3	89,24	128	
007	HEUCHELHEIM	I M W	48 20 28	44 25 19	169 92 77	140 77 63	233 125 108	164 87 77	-60 -38 -22	7228 3466 3762	427 220 207	5,9 6,3 5,5	10,58	683	
008	HUNGEN,ST.	I M W	56 31 25	75 34 41	215 110 105	167 89 78	237 124 113	169 90 79	-41 -17 -24	11879 5724 6155	437 241 196	3,7 4,2 3,2	86,75	137	
009	LANGGOENS	I M W	50 28 22	41 22 19	339 160 179	250 119 131	316 161 155	235 114 121	32 5 27	10255 5047 5208	626 352 274	6,1 7,0 5,3	52,53	195	
010	LAUBACH,ST.	I M W	40 28 12	55 21 34	261 125 136	161 77 84	276 135 141	202 98 104	-30 -3 -27	9542 4694 4848	623 394 229	6,5 8,4 4,7	97,01	98	
011	LICH,ST.	I M W	53 30 23	56 31 25	287 145 142	236 117 119	297 151 146	219 109 110	-13 -7 -6	11219 5426 5793	459 248 211	4,1 4,6 3,6	77,64	145	
012	LINDEN,ST.	I M W	68 40 28	46 23 23	338 167 171	234 124 110	525 265 260	320 162 158	-165 -81 -84	10852 5438 5414	580 347 233	5,3 6,4 4,3	22,77	477	
013	LOLLAR,ST.	I M W	43 23 20	66 30 36	245 119 126	200 95 105	212 107 105	114 54 60	10 5 5	8618 4407 4211	1218 769 449	14,1 17,4 10,7	21,90	394	
014	POHLHEIM,ST.	I M W	85 39 46	61 31 30	350 175 175	259 132 127	444 216 228	289 140 149	-70 -33 -37	14249 6973 7276	1071 612 459	7,5 8,8 6,3	38,00	375	
015	RABENAU	I M W	17 9 8	29 10 19	79 38 41	59 26 33	66 33 33	49 24 25	1 4 -3	5017 2385 2632	77 32 45	1,5 1,3 1,7	43,40	116	
016	REISKIRCHEN	I M W	37 28 9	33 16 17	208 102 106	169 88 81	241 133 108	176 99 77	-29 -19 -10	8240 4000 4240	247 137 110	3,0 3,4 2,6	44,98	183	
017	STAUFENBERG,ST.	I M W	36 19 17	40 19 21	177 94 83	139 79 60	200 102 98	160 83 77	-27 -8 -19	7262 3532 3730	439 253 186	6,0 7,2 5,0	28,11	258	
018	WETTENBERG	I M W	54 27 27	50 22 28	260 139 121	195 101 94	291 158 133	208 117 91	-27 -14 -13	11495 5631 5864	293 176 117	2,5 3,1 2,0	42,97	268	
531	LKR.GIESSEN	I M W	1105 605 500	1158 571 587	6062 3076 2986	4115 2125 1990	7342 3792 3550	4553 2327 2226	-1333 -682 -651	230649 111233 119416	13648 7735 5913	5,9 7,0 5,0	854,63	270	

SCHL. NR. DER GE- MEIN- DE	N A M E	G E S C H L .	BEVOELKERUNGSVORGAENGE IM 2. HALBJAHR 1983								BEVOELKERUNG AM 31.12.1983			GEMAR- KUNGS- FLAE- CHE AM 01.01.83	EIN- WOH- NER JE QKM
			GE- BO- RE- NE	GE- STOR- BE- NE	ZUGEZOGENE		FORTGEZOGENE		ZU- OD. AB- NAHME DER BEV.	INS- GESAMT	DARUNTER NICHTDEUTSCHE		QKM	ANZAHL	
					INS- GESAMT	AUS HESS.-GE- MEINDEN	INS- GESAMT	NACH HESS.-GE- MEINDEN			ANZAHL	V.H.			
532	LAHN-DILL-KREIS														
001	ASSLAR, ST.	I	45	43	226	187	260	189	-32	11210	870	7,8	43,49	258	
		M	24	25	117	97	136	99	-20	5475	460	8,4			
		W	21	18	109	90	124	90	-12	5735	410	7,1			
002	BISCHOFFEN	I	18	13	55	39	56	38	4	3125	67	2,1	35,37	88	
		M	10	7	29	19	33	24	-1	1574	37	2,4			
		W	8	6	26	20	23	14	5	1551	30	1,9			
003	BRAUNFELS, ST.	I	50	82	286	225	215	146	39	9682	367	3,8	47,10	206	
		M	24	36	147	114	107	72	28	4523	206	4,6			
		W	26	46	139	111	108	74	11	5159	161	3,1			
004	BREITSCHIED	I	25	21	61	41	85	62	-20	4479	128	2,9	31,75	141	
		M	18	9	28	19	43	30	-6	2207	83	3,8			
		W	7	12	33	22	42	32	-14	2272	45	2,0			
005	DIETZHOELZTAL	I	32	26	126	83	172	80	-40	6128	420	6,9	37,44	164	
		M	17	10	58	40	78	34	-13	3058	262	8,6			
		W	15	16	68	43	94	46	-27	3070	158	5,1			
006	DILLENBURG, ST.	I	134	143	467	328	471	267	-13	23139	1386	6,0	83,84	276	
		M	66	62	256	171	252	140	8	10937	751	6,9			
		W	68	81	211	157	219	127	-21	12202	635	5,2			
007	DRIEDORF	I	24	23	125	66	123	52	3	4770	326	6,8	47,55	100	
		M	12	10	55	30	72	28	-15	2349	178	7,6			
		W	12	13	70	36	51	24	18	2421	148	6,1			
008	EHRINGSHAUSEN	I	44	44	161	131	168	126	-7	8616	795	9,2	45,46	190	
		M	26	26	90	72	75	58	15	4254	460	10,8			
		W	18	18	71	59	93	68	-22	4362	335	7,7			
009	ESCHENBURG	I	57	61	163	110	147	98	12	9360	393	4,2	45,72	205	
		M	25	24	87	59	76	54	12	4592	234	5,1			
		W	32	37	76	51	71	44	0	4768	159	3,3			
010	GREIFENSTEIN	I	26	41	124	90	120	92	-11	6626	242	3,7	67,42	98	
		M	10	22	63	45	63	50	-12	3240	127	3,9			
		W	16	19	61	45	57	42	1	3386	115	3,4			
011	HAIGER, ST.	I	104	104	337	189	406	182	-69	17956	1294	7,2	106,65	168	
		M	52	49	169	106	227	99	-55	8820	762	8,6			
		W	52	55	168	83	179	83	-14	9136	532	5,8			
012	HERBORN, ST.	I	105	129	412	277	481	288	-93	21120	1518	7,2	63,75	331	
		M	54	61	205	133	247	147	-49	10036	824	8,2			
		W	51	68	207	144	234	141	-44	11084	694	6,3			
013	HOHENAHR	I	7	12	83	66	76	59	2	4314	41	1,0	45,66	94	
		M	2	4	45	36	41	29	2	2099	10	0,5			
		W	5	8	38	30	35	30	0	2215	31	1,4			
014	HUETTENBERG	I	44	34	222	180	200	145	32	8329	256	3,1	40,76	204	
		M	24	18	115	92	106	79	15	4108	162	3,9			
		W	20	16	107	88	94	66	17	4221	94	2,2			
015	LAHNAU	I	43	35	149	126	185	139	-28	7673	208	2,7	23,94	321	
		M	23	19	72	64	88	63	-12	3766	96	2,5			
		W	20	16	77	62	97	76	-16	3907	112	2,9			
016	LEUN, ST.	I	28	25	165	143	97	83	71	4908	123	2,5	28,66	171	
		M	12	14	76	67	51	43	23	2311	51	2,2			
		W	16	11	89	76	46	40	48	2597	72	2,8			
017	MITTENAAR	I	21	24	96	75	71	51	22	4787	208	4,3	35,17	136	
		M	10	16	58	45	38	27	14	2385	120	5,0			
		W	11	8	38	30	33	24	8	2402	88	3,7			
018	SCHDOEFFENGRUND	I	36	31	133	107	104	75	34	5629	91	1,6	34,07	165	
		M	23	10	63	50	48	33	28	2785	47	1,7			
		W	13	21	70	57	56	42	6	2844	44	1,5			

SCHL. NR. DER GE- MEIN- DE	N A M E	G E S C H L .	BEVOELKERUNGSVORGAENGE IM 2. HALBJAHR 1983								BEVOELKERUNG AM 31.12.1983			GEMAR- KUNGS- FLAE- CHE AM 01.01.83	EIN- WOHN- ER JE QKM
			GE- BO- RE- NE	GE- STOR- BE- NE	ZUGEZOGENE		FORTGEZOGENE		ZU- OD. AB- NAHME DER BEV.	INS- GESAMT	DARUNTER NICHTDEUTSCHE				
					INS- GESAMT	AUS HESS. GE- MEINDEN	INS- GESAMT	NACH HESS. GE- MEINDEN			ANZAHL	V.H.			
532	LAHN-DILL-KREIS														
	019 SIEGBACH	I M W	17 10 7	23 16 7	42 17 25	34 15 19	35 17 18	30 16 14	1 -6 7	2897 1412 1485	32 16 16	1,1 1,1 1,1	29,08	100	
	020 SINN	I M W	27 16 11	29 13 16	129 71 58	89 47 42	183 90 93	132 66 66	-56 -16 -40	5958 2888 3070	356 206 150	6,0 7,1 4,9	18,77	317	
	021 SGLMS, ST.	I M W	55 29 26	65 31 34	295 138 157	236 109 127	321 162 159	246 120 126	-36 -26 -10	12544 6167 6377	773 447 326	6,2 7,2 5,1	34,03	369	
	022 WALDSOLMS	I M W	25 15 10	21 9 12	85 48 37	64 35 29	77 36 41	51 21 30	12 18 -6	4108 2026 2082	106 50 56	2,6 2,5 2,7	44,75	92	
	023 WETZLAR, ST.	I M W	228 125 103	317 160 157	1156 576 580	828 412 416	1416 733 683	858 426 432	-349 -192 -157	50300 24085 26215	5441 3121 2320	10,8 13,0 8,8	75,61	665	
532	LAHN-DILL-KREIS	I M W	1195 627 568	1346 651 695	5098 2583 2515	3714 1877 1837	5469 2819 2650	3489 1758 1731	-522 -260 -262	237658 115097 122561	15441 8710 6731	6,5 7,6 5,5	1066,05	223	
533	LKR. LIMBURG-WEILBURG														
	001 BESELICH	I M W	21 11 10	22 12 10	130 66 64	99 51 48	122 66 56	82 44 38	7 -1 8	4709 2272 2437	220 117 103	4,7 5,1 4,2	31,53	149	
	002 BRECHEN	I M W	26 8 18	33 20 13	111 54 57	88 44 44	106 48 58	71 31 40	-2 -6 4	6090 2947 3143	160 102 58	2,6 3,5 1,8	24,86	245	
	003 BAD CAMBERG, ST.	I M W	68 37 31	64 26 38	347 159 188	226 102 124	251 128 123	142 75 67	100 42 58	11773 5645 6128	523 296 227	4,4 5,2 3,7	54,67	215	
	004 DORNBERG	I M W	34 16 18	42 25 17	180 107 73	81 50 31	171 78 93	95 45 50	1 20 -19	7833 3741 4092	238 163 75	3,0 4,4 1,8	33,20	236	
	005 ELBTAL	I M W	4 0 4	10 6 4	101 48 53	64 29 35	54 23 31	39 17 22	41 19 22	2090 1018 1072	52 32 20	2,5 3,1 1,9	11,11	188	
	006 ELZ	I M W	37 17 20	38 17 21	188 92 96	125 61 64	156 79 77	98 46 52	31 13 18	6884 3298 3586	439 263 176	6,4 8,0 4,9	16,66	408	
	007 HADAMAR, ST.	I M W	63 36 27	85 39 46	331 198 133	238 139 99	359 206 153	234 138 96	-50 -11 -39	10691 5229 5462	556 315 241	5,2 6,0 4,4	40,58	261	
	008 HUENFELDEN	I M W	42 19 23	42 20 22	290 147 143	211 108 103	195 106 89	123 66 57	95 40 55	8990 4349 4641	222 115 107	2,5 2,6 2,3	62,70	143	
	009 LIMBURG A.D. LAHN, ST.	I M W	123 69 54	156 71 85	904 438 466	486 228 258	844 429 415	343 172 171	27 7 20	28755 13283 15472	1702 852 850	5,9 6,4 5,5	45,15	637	
	010 LOEHNBERG	I M W	18 10 8	27 17 10	106 56 50	81 42 39	108 55 53	82 42 40	-11 -6 -5	4279 2103 2176	119 85 34	2,8 4,0 1,6	33,83	126	

SCHL. NR. DER GE- MEIN- DE	N A M E	G E S C H L .	BEVOELKERUNGSVERGAENGE IM 2. HALBJAHR 1983								BEVOELKERUNG AM 31.12.1983			GEMAR- KUNGS- FLAE- CHE AM 01.01.83	EIN- WOH- NER JE QKM
			GE- BO- RE- NE	GE- STOR- BE- NE	ZUGEZOGENE		FORTGEZOGENE		ZU- OD.AB- NAHME DER BEV.	INS- GESAMT	DARUNTER NICHTDEUTSCHE		QKM		
					INS- GESAMT	AUS HESS.GE- MEINDEN	INS- GESAMT	NACH HESS.GE- MEINDEN			ANZAHL	V.H.			
533	LKR.LIMBURG-WEILBURG														
	011 MENGERSKIRCHEN	I M W	24 12 12	25 12 13	114 51 63	83 35 48	71 37 34	47 27 20	42 14 28	4588 2209 2379	176 96 80	3,8 4,3 3,4	30,82	149	
	012 MERENBERG	I M W	14 9 5	15 10 5	55 28 27	46 24 22	55 23 32	40 15 25	-1 4 -5	2580 1294 1286	65 33 32	2,5 2,6 2,5	23,09	112	
	013 RUNKEL, ST.	I M W	44 21 23	44 25 19	189 100 89	138 68 70	232 117 115	157 81 76	-43 -21 -22	8599 4076 4523	192 129 63	2,2 3,2 1,4	43,72	197	
	014 SELTERS (TAUNUS)	I M W	29 21 8	35 13 22	226 128 98	183 102 81	182 97 85	86 46 40	38 39 -1	6577 3276 3301	224 132 92	3,4 4,0 2,8	40,47	163	
	015 VILLMAR	I M W	23 9 14	43 18 25	135 67 68	102 54 48	119 58 61	76 39 37	-4 0 -4	6395 3028 3367	141 78 63	2,2 2,6 1,9	43,10	148	
	016 WALDBRUNN (WESTERWALD)	I M W	31 18 13	30 12 18	138 65 73	73 32 41	147 72 75	88 41 47	-8 -1 -7	5148 2500 2648	271 144 127	5,3 5,8 4,8	29,74	173	
	017 WEILBURG, ST.	I M W	57 31 26	94 44 50	290 161 129	212 118 94	280 163 117	194 114 80	-27 -15 -12	12149 9829 6320	581 336 245	4,8 5,8 3,9	57,39	212	
	018 WEILMUNSTER, MARKTFLECK.	I M W	39 18 21	53 31 22	159 90 69	91 56 35	205 103 102	147 71 76	-60 -26 -34	8910 4358 4552	478 281 197	5,4 6,4 4,3	77,36	115	
	019 WEINBACH	I M W	14 5 9	34 19 15	86 36 50	65 27 38	89 46 43	76 37 39	-23 -24 1	4532 2210 2322	45 30 15	1,0 1,4 0,6	37,66	120	
533	LKR.LIMBURG-WEILBURG	I M W	711 367 344	892 437 455	4080 2091 1989	2692 1370 1322	3746 1934 1812	2220 1147 1073	153 87 66	151572 72665 78907	6404 3599 2805	4,2 5,0 3,6	738,25	205	
534	LKR.MARBURG-BIEDENKOPF														
	001 AMOENEBURG, ST.	I M W	30 13 17	25 14 11	100 53 47	71 39 32	95 44 51	60 28 32	10 8 2	4758 2340 2418	29 16 13	0,6 0,7 0,5	43,95	108	
	002 ANGELBURG	I M W	17 11 6	20 13 7	62 28 34	42 20 22	50 27 23	22 14 8	9 -1 10	3377 1671 1706	101 83 18	3,0 5,0 1,1	16,72	202	
	003 BAD ENDBACH	I M W	53 27 26	43 24 19	154 75 79	126 63 63	142 64 78	90 37 53	22 14 8	8256 4025 4231	116 71 45	1,4 1,8 1,1	39,84	207	
	004 BIEDENKOPF, ST.	I M W	58 29 29	89 43 46	231 109 122	139 69 70	273 153 120	156 98 58	-73 -58 -15	14487 7009 7478	817 533 284	5,6 7,6 3,8	90,33	160	
	005 BREIDENBACH	I M W	31 18 13	36 14 22	120 53 67	86 38 48	95 49 46	60 27 33	20 8 12	6238 3169 3069	607 418 189	9,7 13,2 6,2	44,82	139	
	006 COELBE	I M W	28 11 17	25 16 9	162 85 77	127 63 64	173 88 85	132 69 63	-8 -8 0	6253 3076 3177	109 71 38	1,7 2,3 1,2	26,67	234	

SCHL. NR. DER GE- MEIN- DE	N A M E	G E S C H L. .	BEVÖLKERUNGSVORGÄNGE IM 2. HALBJAHR 1983								BEVÖLKERUNG AM 31.12.1983			GEMAR- KUNGS- FLÄCHEN AM 01.01.83	EIN- WOHN- ER JE QKM
			GE- BO- RE- NE	GE- STOR- BE- NE	ZUGEZOGENE		FORTGEZOGENE		ZU- OD. AB- NAHME DER BEV.	INS- GESAMT	DARUNTER NICHTDEUTSCHE				
					INS- GESAMT	AUS HESS. GE- MEINDEN	INS- GESAMT	NACH HESS. GE- MEINDEN			ANZAHL	V.H.			
534	LKR.MARBURG-BIEDENKOPF														
	007 DAUTPHETAL	I M W	70 33 37	61 35 26	160 86 74	106 63 43	169 81 88	115 55 60	0 3 -3	11629 5757 5872	1072 692 380	9,2 12,0 6,5	72,03	161	
	008 EBSDORFERGRUND	I M W	40 22 18	40 22 18	157 64 93	127 54 73	140 66 74	82 34 48	17 -2 19	8012 3943 4069	140 77 63	1,7 2,0 1,5	72,85	110	
	009 FRONHAUSEN	I M W	21 13 8	23 11 12	98 43 55	82 37 45	79 34 45	53 22 31	17 11 6	3674 1832 1842	40 24 16	1,1 1,3 0,9	27,88	132	
	010 GLADENBACH, ST.	I M W	66 26 40	94 50 44	199 103 96	158 81 77	191 94 97	144 69 75	-20 -15 -5	11112 5350 5762	470 333 137	4,2 6,2 2,4	72,28	154	
	011 KIRCHHAIN, ST.	I M W	80 38 42	83 47 36	312 145 167	217 99 118	284 141 143	194 93 101	25 -5 30	15423 7500 7923	691 407 284	4,5 5,4 3,6	90,92	170	
	012 LAHNTAL	I M W	36 20 16	23 13 10	183 80 103	143 65 78	180 91 89	108 57 51	16 -4 20	6003 2972 3031	234 144 90	3,9 4,8 3,0	40,48	148	
	013 LOHRA	I M W	35 10 25	25 12 13	116 57 59	77 36 41	98 40 58	82 33 49	28 15 13	5171 2540 2631	80 36 44	1,5 1,4 1,7	49,08	105	
	014 MARBURG, UNIV.-STADT	I M W	329 176 153	308 139 169	1856 932 924	867 457 410	2782 1368 1414	1267 623 644	-905 -399 -506	78181 38458 39723	5544 3311 2233	7,1 8,6 5,6	123,94	631	
	015 MUENCHHAUSEN	I M W	21 10 11	32 18 14	50 23 27	37 17 20	52 24 28	39 18 21	-13 -9 -4	3540 1773 1767	14 11 3	0,4 0,6 0,2	41,54	85	
	016 NEUSTADT (HESSEN), ST.	I M W	46 28 18	42 20 22	145 77 68	112 60 52	226 116 110	133 67 66	-77 -31 -46	8324 4142 4182	735 400 335	8,8 9,7 8,0	56,88	146	
	017 RAUSCHENBERG, ST.	I M W	17 9 8	21 16 5	73 33 40	61 26 35	72 34 38	63 31 32	-3 -8 5	4228 2057 2171	29 9 20	0,7 0,4 0,9	67,32	63	
	018 STADTALLENDORF, ST.	I M W	94 39 55	97 44 53	501 223 278	278 138 140	502 232 270	241 123 118	-4 -14 10	19997 9940 10057	4115 2291 1824	20,6 23,0 18,1	78,30	255	
	019 STEFFENBERG	I M W	24 9 15	18 7 11	79 34 45	56 28 28	79 35 44	55 27 28	6 1 5	4176 2042 2134	157 82 75	3,6 4,0 3,5	24,31	172	
	020 WEIMAR	I M W	38 17 21	21 11 10	208 104 104	165 82 83	182 91 91	135 65 70	43 19 24	6249 3045 3204	61 27 34	1,0 0,9 1,1	47,06	133	
	021 WETTER (HESSEN), ST.	I M W	49 23 26	57 30 27	192 103 89	140 80 60	206 114 92	147 78 69	-22 -18 -4	8947 4354 4593	146 77 69	1,6 1,8 1,5	104,57	86	
	022 WOHRATAL	I M W	14 4 10	16 10 6	57 25 28	48 25 23	29 14 15	20 10 10	26 9 17	2159 1048 1111	13 5 8	0,6 0,5 0,7	30,67	70	
534	LKR.MARBURG-BIEDENKOPF	I M W	1197 586 611	1199 609 590	5215 2539 2676	3265 1640 1625	6099 3000 3099	3398 1678 1720	-886 -484 -402	240194 118043 122151	15320 9118 6202	6,4 7,7 5,1	1262,45	190	

SCHL. NR. DER GE- MEIN- DE	N A M E	G E S C H L :	BEVOELKERUNGSVORGAENGE IM 2. HALBJAHR 1983								BEVOELKERUNG AM 31.12.1983			GEMAR- KUNGS- FLAE- CHE AM 01.01.83		EIN- WOH- NER JE QKM	
			GE- BO- RE- NE	GE- STOR- BE- NE	ZUGEZOGENE		FORTGEZOGENE		ZU- OD.AB- NAHME DER BEV.	DARUNTER NICHTDEUTSCHE			QKM	ANZAHL			
					INS- GESAMT	AUS HESS.GE- MEINDEN	INS- GESAMT	NACH HESS.GE- MEINDEN		INS- GESAMT	ANZAHL	V.H.					
535	VOGELSBERGKREIS																
001	ALSFELD, ST.	I M W	83 48 35	114 55 59	337 170 167	254 127 127	523 351 172	313 201 112	-217 -188 -29	17130 8511 8619	585 318 267	3,4 3,7 3,1	129,69			132	
002	ANTRIFTTAL	I M W	12 4 8	12 3 9	33 19 14	18 11 7	16 6 10	13 5 8	17 14 3	2020 991 1029	44 24 20	2,2 2,4 1,9	26,59			76	
003	FELDTAL	I M W	14 9 5	21 9 12	76 40 36	69 38 31	54 28 26	48 23 25	15 12 3	3103 1526 1577	74 45 29	2,4 2,9 1,8	55,69			56	
004	FREIENSTEINAU	I M W	26 14 12	18 9 9	51 22 29	42 17 25	48 20 28	43 19 24	11 7 4	3180 1549 1631	11 5 6	0,3 0,3 0,4	65,67			48	
005	GEMUENDEN (FELDA)	I M W	15 6 9	11 2 9	44 19 25	35 15 20	42 20 22	33 14 19	6 3 3	2936 1442 1494	30 19 11	1,0 1,3 0,7	55,00			53	
006	GREBENAU, ST.	I M W	18 12 6	22 12 10	54 26 28	41 21 20	54 30 24	42 25 17	-4 -4 0	2910 1389 1521	37 18 19	1,3 1,3 1,2	55,38			53	
007	GREBENHAIN	I M W	41 26 15	25 15 10	73 37 36	66 34 32	84 40 44	71 33 38	5 8 -3	4828 2417 2411	70 39 31	1,4 1,6 1,3	91,63			53	
008	HERBSTEIN, ST.	I M W	25 16 9	41 24 17	69 36 33	57 29 28	90 42 48	60 26 34	-37 -14 -23	4502 2206 2296	70 35 35	1,6 1,6 1,5	80,00			56	
009	HCMBERG (OHM), ST.	I M W	34 16 18	44 19 25	112 57 55	69 36 33	99 49 50	72 34 38	3 5 -2	7405 3743 3662	352 217 135	4,8 5,8 3,7	88,02			84	
010	KIRTÖRF, ST.	I M W	21 12 9	18 9 9	57 32 25	45 23 22	65 32 33	52 25 27	-5 3 -8	3232 1503 1729	37 9 28	1,1 0,6 1,6	79,88			40	
011	LAUTERBACH (HESSEN), ST.	I M W	58 33 25	74 31 43	213 102 111	162 75 87	277 172 105	186 116 70	-80 -68 -12	14425 6911 7514	756 421 335	5,2 6,1 4,5	102,00			141	
012	LAUTERTAL (VOGELSBERG)	I M W	9 7 2	13 7 6	42 21 21	40 20 20	27 12 15	24 11 13	11 9 2	2516 1282 1234	14 8 6	0,6 0,6 0,5	53,61			47	
013	MUECKE	I M W	47 25 22	51 30 21	137 67 70	119 58 61	140 72 68	111 55 56	-7 -10 3	8878 4358 4520	106 61 45	1,2 1,4 1,0	86,24			103	
014	ROMROD, ST.	I M W	15 7 8	22 7 15	63 33 30	53 28 25	65 38 27	52 30 22	-9 -5 -4	2831 1394 1437	53 35 18	1,9 2,5 1,3	54,43			52	
015	SCHLITZ, ST.	I M W	40 20 20	63 30 33	134 76 58	100 60 40	134 58 76	69 22 47	-23 8 -31	9398 4516 4882	287 167 120	3,1 3,7 2,5	142,07			66	
016	SCHOTTEN, ST.	I M W	44 28 16	68 33 35	224 104 120	189 85 104	161 80 81	132 67 65	39 19 20	9568 4593 4575	149 77 72	1,6 1,7 1,4	133,54			72	
017	SCHWALMTAL	I M W	21 15 6	22 16 6	72 43 29	63 38 25	95 47 38	68 37 31	-14 -5 -9	3149 1485 1664	21 10 11	0,7 0,7 0,7	54,38			58	
018	ULRICHSTEIN, ST.	I M W	9 4 5	23 8 15	69 36 33	44 27 17	51 21 30	35 17 18	4 11 -7	3147 1557 1590	50 33 17	1,6 2,1 1,1	65,61			48	

SCHL. NR. DER GE- MEIN- DE	N A M E	G E S C H L .	BEVOELKERUNGSVORGAENGE IM 2. HALBJAHR 1983								BEVOELKERUNG AM 31.12.1983			GEMAR- KUNGS- FLAE- CHE AM 01.01.83	EIN- WOH- NER JE QKM
			GE- BO- RE- NE	GE- STOR- BE- NE	ZUGEZOGENE		FORTGEZOGENE		ZU- OD. AB- NAHME DER BEV.	INS- GESAMT	DARUNTER NICHTDEUTSCHE				
					INS- GESAMT	AUS HESS. GE- MEINDEN	INS- GESAMT	NACH HESS. GE- MEINDEN			INS- GESAMT	ANZAHL	V.H.	QKM	ANZAHL
535	VOGELSBERGKREIS														
	019 WARTENBERG	I M W	15 11 4	16 5 11	78 39 39	68 31 37	68 32 36	55 27 28	9 13 -4	3513 1689 1824	53 26 27	1,5 1,5 1,5	39,54	89	
535	VOGELSBERGKREIS	I M W	547 313 234	678 324 354	1938 979 959	1534 773 761	2083 1150 933	1479 787 692	-276 -182 -94	108671 53062 55609	2799 1567 1232	2,6 3,0 2,2	1458,97	74	
	REG-BEZ. G I E S S E N	I M W	4755 2498 2257	5273 2592 2681	22393 11268 11125	15320 7785 7535	24739 12695 12044	15139 7697 7442	-2864 -1521 -1343	968744 470100 498644	53612 30729 22883	5,5 6,5 4,6	5380,35	180	
611000	KASSEL, ST.	I M W	769 397 372	1232 598 634	4797 2462 2335	2462 1272 1190	6426 3414 3012	3121 1654 1467	-2092 -1153 -939	188356 85820 102536	16325 8894 7431	8,7 10,4 7,2	106,81	1763	
631	LKR. FULDA														
	001 BAD SALZSCHLIRF	I M W	12 1 11	23 13 10	76 33 43	55 23 32	46 21 25	24 10 14	19 0 19	2566 1056 1510	60 22 38	2,3 2,1 2,5	13,04	197	
	002 BURGHUN	I M W	32 19 13	40 18 22	130 68 62	110 58 52	81 45 36	61 30 31	41 24 17	5707 2787 2920	108 63 45	1,9 2,3 1,5	65,05	88	
	003 DIPPERZ	I M W	11 7 4	12 7 5	33 16 17	21 10 11	52 29 23	37 20 17	-20 -13 -7	2611 1261 1350	91 50 41	3,5 4,0 3,0	30,07	87	
	004 EBERSBURG	I M W	21 12 9	21 8 13	54 22 32	40 17 23	56 22 34	32 13 19	-2 4 -6	3824 1842 1982	33 7 26	0,9 0,4 1,3	37,05	103	
	005 EHRENBERG (RHOEN)	I M W	18 7 11	7 5 2	39 15 24	31 12 19	37 13 24	21 5 16	13 4 9	2479 1218 1261	2 -2 4	0,1 -0,2 0,3	40,83	61	
	006 EICHENZELL	I M W	40 24 16	28 10 18	110 57 53	87 43 44	117 59 58	84 42 42	5 12 -7	7873 3883 3990	149 84 65	1,9 2,2 1,6	55,96	141	
	007 EITERFELD	I M W	41 21 20	33 16 17	75 31 44	49 17 32	83 41 42	49 23 26	0 -5 5	7010 3511 3499	134 80 54	1,9 2,3 1,5	89,83	78	
	008 FLIEDEN	I M W	40 25 15	36 19 17	123 68 55	105 59 46	84 38 46	56 24 32	43 36 7	7652 3716 3936	167 83 84	2,2 2,2 2,1	49,66	154	
	009 FULDA, ST.	I M W	272 147 125	346 142 204	1317 646 671	793 359 434	1630 852 778	892 450 442	-387 -201 -186	55981 25593 30388	4475 2436 2039	8,0 9,5 6,7	104,04	538	
	010 GERSFELD (RHOEN), ST.	I M W	27 17 10	33 10 23	96 44 52	67 32 35	102 46 56	48 22 26	-12 5 -17	5932 2677 3255	158 101 57	2,7 3,8 1,8	89,27	66	
	011 GROSSENLUEDER	I M W	43 24 19	37 19 18	116 65 51	89 52 37	97 45 52	79 37 42	25 25 0	7399 3647 3752	98 56 42	1,3 1,5 1,1	73,93	100	
	012 HILDERS	I M W	27 11 16	33 18 15	78 35 43	62 27 35	55 22 33	35 16 19	17 6 11	4621 2184 2437	72 38 34	1,6 1,7 1,4	70,39	66	
	013 HOFBIEBER	I M W	30 18 12	18 9 9	77 40 37	64 37 27	93 54 39	52 29 23	-4 -5 1	5142 2526 2616	65 28 37	1,3 1,1 1,4	87,19	59	

SCHL. NR. DER GE- MEIN- DE	N A M E	G E S C H L .	BEVOELKERUNGSVORGAENGE IM 2. HALBJAHR 1983								BEVOELKERUNG AM 31.12.1983			GEMAR- KUNGS- FLAE- CHE AM 01.01.83		EIN- WOHN- NER JE QKM	
			GE- BO- RE- NE	GE- STOR- BE- NE	ZUGEZOGENE		FORTGEZOGENE		ZU- OD.AB- NAHME DER BEV.	INS- GESAMT	DARUNTER NICHTDEUTSCHE		QKM	ANZAHL			
					INS- GESAMT	AUS HESS.GE- MEINDEN	INS- GESAMT	NACH HESS.GE- MEINDEN			ANZAHL	V.H.					
631	LKR.FULDA																
014	HOSENFELD	I M W	24 16 8	19 9 10	55 24 31	46 18 28	44 18 26	27 10 17	16 13 3	3934 1949 1985	28 27 1	0,7 1,4 0,1	50,72		78		
015	HUENFELD, ST.	I M W	68 28 40	92 38 54	280 147 133	215 108 107	308 156 152	189 95 94	-52 -19 -33	14186 7223 6963	321 181 140	2,3 2,5 2,0	119,75		118		
016	KALBACH	I M W	25 14 11	39 19 20	124 93 31	50 26 24	97 48 49	62 28 34	13 40 -27	5573 2747 2826	203 166 37	3,6 6,0 1,3	70,70		79		
017	KUENZELL	I M W	79 43 36	45 18 27	438 202 236	339 166 173	396 171 225	265 112 153	76 56 20	13318 6271 7047	270 96 174	2,0 1,5 2,5	30,27		440		
018	NEUHOF	I M W	46 29 17	53 27 26	207 108 99	137 68 69	195 98 97	137 59 78	5 12 -7	10503 5145 5358	625 404 221	6,0 7,9 4,1	90,27		116		
019	NUESTTAL	I M W	13 6 7	12 4 8	43 21 22	25 13 12	40 23 17	33 19 14	4 0 4	2521 1207 1314	36 19 17	1,4 1,6 1,3	45,52		55		
020	PETERSBERG	I M W	76 45 31	63 36 27	354 194 160	274 155 119	381 187 194	270 131 139	-14 16 -30	12846 6125 6721	307 134 173	2,4 2,2 2,6	35,51		362		
021	POPPENHAUSEN(WASSERKUPPE)	I M W	16 5 11	8 6 2	54 24 30	32 11 21	56 22 34	37 15 22	6 1 5	2470 1202 1268	69 27 42	2,8 2,2 3,3	40,76		61		
022	RASDORF	I M W	9 3 6	11 6 5	22 8 14	13 5 8	13 5 8	9 3 6	7 0 7	1618 760 858	10 4 6	0,6 0,5 0,7	30,06		54		
023	TANN (RHOEN),ST.	I M W	32 17 15	33 17 16	64 34 30	48 25 23	44 17 27	27 10 17	19 17 2	5000 2390 2610	53 40 13	1,1 1,7 0,5	60,45		83		
631	LKR.FULDA	I M W	1002 539 463	1042 474 568	3965 1995 1970	2752 1341 1411	4107 2032 2075	2526 1203 1323	-182 28 -210	190766 90920 99846	7534 4144 3390	3,9 4,6 3,4	1380,34		138		
632	LKR.HERSFELD-ROTENBURG																
001	ALHEIM	I M W	17 9 8	32 17 15	66 35 31	44 26 18	69 37 32	31 17 14	-18 -10 -8	4460 2152 2308	28 23 5	0,6 1,1 0,2	63,85		70		
002	BAD HERSFELD, ST.	I M W	126 58 68	175 85 90	796 383 413	505 254 251	743 339 404	362 171 191	4 17 -13	28143 13210 14933	1339 681 658	4,8 5,2 4,4	73,81		381		
003	BEBRA, ST.	I M W	84 47 37	99 62 37	313 169 144	215 118 97	290 162 128	185 107 78	8 -8 16	15356 7303 8053	1065 617 448	6,9 8,4 5,6	93,54		164		
004	BREITENBACH A.HERZBERG	I M W	7 4 3	14 6 8	38 26 12	31 20 11	39 21 18	20 10 10	-8 3 -11	1805 868 937	22 9 13	1,2 1,0 1,4	42,11		43		
005	CORNBERG	I M W	8 4 4	10 5 5	34 17 17	24 13 11	38 19 19	33 16 17	-6 -3 -3	1819 900 919	44 26 18	2,4 2,9 2,0	23,36		78		

SCHL. NR. DER GE- MEIN- DE	N A M E	G E S C H L .	BEVOELKERUNGSVORGAENGE IM 2. HALBJAHR 1983								BEVOELKERUNG AM 31.12.1983			GEMAR- KUNGS- FLAE- CHE AM 01.01.83	EIN- WOH- NER JE QKM
			GE- BO- RE- NE	GE- STOR- BE- NE	ZUGEZOEGENE		FORTGEZOEGENE		ZU- OD.AB- NAHME DER BEV.	INS- GESAMT	DARUNTER NICHTDEUTSCHE				
					INS- GESAMT	AUS HESS.GE- MEINDEN	INS- GESAMT	NACH HESS.GE- MEINDEN			ANZAHL	V.H.			
632	LKR.HERSFELD-ROTENBURG														
006	FRIEDEWALD	I M W	10 5 5	21 13 8	66 32 34	47 22 25	53 26 27	47 22 25	2 -2 4	2386 1140 1246	24 11 13	1,0 1,0 1,0	39,62	60	
007	HAUNECK	I M W	14 8 6	20 10 10	66 29 37	60 26 34	70 33 37	57 30 27	-10 -6 -4	3426 1692 1734	58 28 30	1,7 1,7 1,7	17,75	193	
008	HAUNETAL	I M W	12 9 3	18 10 8	62 30 32	34 19 15	121 69 52	68 35 33	-65 -40 -25	3108 1516 1592	56 34 22	1,8 2,2 1,4	54,90	57	
009	HERINGEN(WERRA),ST.	I M W	25 9 16	50 27 23	148 79 69	70 32 38	129 65 64	96 47 49	-6 -4 -2	8919 4384 4535	139 77 62	1,6 1,8 1,4	61,21	146	
010	HCHENRODA	I M W	20 6 14	26 7 19	56 30 26	28 17 11	56 27 29	37 17 20	-6 2 -8	3500 1704 1796	28 13 15	0,8 0,8 0,8	35,74	98	
011	KIRCHHEIM	I M W	18 10 8	19 12 7	111 51 60	79 40 39	57 28 29	48 26 22	53 21 32	3973 1985 1988	121 64 57	3,0 3,2 2,9	50,64	78	
012	LUDWIGSAU	I M W	36 22 14	31 17 14	106 51 55	87 42 45	107 47 60	85 37 48	4 9 -5	5736 2833 2903	55 36 19	1,0 1,3 0,7	111,91	51	
013	NENTERSHAUSEN	I M W	18 9 9	20 15 5	57 28 29	40 20 20	58 26 32	41 18 23	-3 -4 1	3373 1629 1744	101 60 41	3,0 3,7 2,4	57,07	59	
014	NEUENSTEIN	I M W	9 5 4	13 9 4	48 25 23	38 19 19	57 24 33	47 18 29	-13 -3 -10	3000 1499 1501	24 16 8	0,8 1,1 0,5	64,84	46	
015	NIEDERAULA	I M W	28 13 15	49 20 29	100 53 47	67 33 34	128 67 61	93 48 45	-49 -21 -28	5152 2444 2708	179 100 79	3,5 4,1 2,9	64,18	80	
016	PHILIPPSTHAL (WERRA)	I M W	16 9 7	28 20 8	110 56 54	59 28 31	68 37 31	49 24 25	30 8 22	4986 2357 2629	74 32 42	1,5 1,4 1,6	21,31	234	
017	RONSHAUSEN	I M W	17 6 11	16 7 9	62 34 28	44 24 20	45 27 18	35 19 16	18 6 12	2621 1264 1357	28 16 12	1,1 1,3 0,9	37,65	70	
018	ROTENBURG A.D.FULDA, ST.	I M W	68 37 31	105 45 60	327 165 162	221 110 111	309 156 153	188 93 95	-19 1 -20	14512 7087 7425	438 251 187	3,0 3,5 2,5	79,79	182	
019	SCHENKLENGSFELD	I M W	14 8 6	28 14 14	60 30 30	47 23 24	65 28 37	43 18 25	-19 -4 -15	4542 2212 2330	35 18 17	0,8 0,8 0,7	63,78	71	
020	WILDECK	I M W	25 14 11	31 11 20	89 44 45	58 28 30	77 38 39	61 29 32	6 9 -3	5832 2895 2937	76 45 31	1,3 1,6 1,1	39,82	146	
632	LKR.HERSFELD-ROTENBURG	I M W	572 292 280	805 412 393	2715 1367 1348	1798 914 884	2579 1276 1303	1626 802 824	-97 -29 -68	126649 61074 65575	3934 2157 1777	3,1 3,5 2,7	1096,88	115	

SCHL. NR. DER GE- MEIN- DE	N A M E	G E S C H L .	BEVOELKERUNGSVORGAENGE IM 2. HALBJAHR 1983								BEVOELKERUNG AM 31.12.1983			GEMAR- KUNGS- FLAE- CHE AM 01.01.83	EIN- WOH- NER- JE QKM
			GE- 80- RE- NE	GE- STOR- BE- NE	ZUGEZOGENE		FORTGEZOGENE		ZU- OD. AB- NAHME DER BEV.	INS- GESAMT	DARUNTER NICHTDEUTSCHE		QKM	ANZAHL	
					INS- GESAMT	AUS HESS.GE- MEINDEN	INS- GESAMT	NACH HESS.GE- MEINDEN			ANZAHL	V.H.			
633	LKR.KASSEL														
001	AHNATAL	I	26	36	246	183	188	122	48	7541	121	1,6	18,06	418	
		M	15	21	122	92	85	53	31	3674	83	2,3			
		W	11	15	124	91	103	69	17	3867	38	1,0			
002	BAD KARLSHAFEN, ST.	I	21	37	108	43	142	39	-50	4328	182	4,2	14,85	291	
		M	9	20	48	14	74	19	-37	1978	92	4,7			
		W	12	17	60	29	68	20	-13	2350	90	3,8			
003	BAUNATAL, ST.	I	100	127	744	581	621	445	96	22102	731	3,3	38,28	577	
		M	49	57	366	288	332	233	26	10829	371	3,4			
		W	51	70	378	293	289	212	70	11273	360	3,2			
004	BREUNA	I	25	23	82	69	58	42	26	3616	18	0,5	40,47	89	
		M	10	11	31	27	29	20	1	1757	9	0,5			
		W	15	12	51	42	29	22	25	1859	9	0,5			
005	CALDEN	I	33	33	147	117	206	122	-59	6811	71	1,0	54,84	124	
		M	16	16	66	52	99	49	-33	3362	29	0,9			
		W	17	17	81	65	107	73	-26	3449	42	1,2			
006	EMSTAL	I	26	15	142	119	156	110	-3	6343	191	3,0	38,68	164	
		M	12	8	69	60	82	56	-9	2928	98	3,3			
		W	14	7	73	59	74	54	6	3415	93	2,7			
007	ESPENAU	I	19	32	108	86	112	89	-17	4739	87	1,8	13,59	349	
		M	9	15	56	48	54	44	-4	2310	58	2,5			
		W	10	17	52	38	58	45	-13	2429	29	1,2			
008	FULDABRUECK	I	37	40	329	270	299	228	27	9038	182	2,0	17,85	506	
		M	22	17	176	144	161	125	20	4477	114	2,5			
		W	15	23	153	126	138	103	7	4561	68	1,5			
009	FULDATAL	I	39	60	371	293	360	274	-10	12828	304	2,4	33,64	381	
		M	15	36	185	146	195	142	-31	6581	159	2,4			
		W	24	24	186	147	165	132	21	6247	145	2,3			
010	GREBENSTEIN,ST.	I	37	40	100	77	142	110	-45	5766	110	1,9	45,86	116	
		M	19	15	49	38	72	51	-19	2798	62	2,2			
		W	18	25	51	39	70	59	-26	2968	48	1,6			
011	HABICHTSWALD	I	23	20	154	120	140	118	17	4752	60	1,3	28,15	169	
		M	15	11	76	57	66	59	14	2344	35	1,5			
		W	8	9	78	63	74	59	3	2408	25	1,0			
012	HELSA	I	18	49	125	108	101	73	-7	5838	91	1,6	25,74	227	
		M	12	24	69	58	48	35	9	2816	48	1,7			
		W	6	25	56	50	53	38	-16	3022	43	1,4			
013	HOFGEISMAR, ST.	I	50	103	365	273	239	123	73	13707	517	3,8	86,35	159	
		M	24	43	174	129	114	55	41	6421	276	4,3			
		W	26	60	191	144	125	68	32	7286	241	3,3			
014	IMMENHAUSEN, ST.	I	31	30	185	143	148	95	38	6545	192	2,8	28,56	243	
		M	16	20	94	72	69	42	21	3360	108	3,2			
		W	15	10	91	71	79	53	17	3585	84	2,3			
015	KAUFUNGEN	I	43	64	335	262	234	179	80	10647	397	3,7	26,09	408	
		M	21	35	175	138	133	100	28	5159	266	5,2			
		W	22	29	160	124	101	79	52	5488	131	2,4			
016	LIEBENAU, ST.	I	18	23	73	47	58	36	10	3526	15	0,4	48,87	72	
		M	7	10	36	22	26	16	7	1710	8	0,5			
		W	11	13	37	25	32	20	3	1816	7	0,4			
017	LOHFELDEN	I	51	50	340	283	398	305	-57	11919	571	4,8	16,49	723	
		M	31	24	163	137	193	149	-23	5702	299	5,2			
		W	20	26	177	146	205	156	-34	6217	272	4,4			
018	NAUMBURG, ST.	I	26	28	106	83	137	94	-33	4904	87	1,8	66,18	74	
		M	8	10	50	41	66	47	-18	2417	49	2,0			
		W	18	18	56	42	71	47	-15	2487	38	1,5			

SCHL. NR. DER GE- MEIN- DE	N A M E	G E S C H L .	BEVOELKERUNGSVCORGAENGE IM 2. HALBJAHR 1983								BEVOELKERUNG AM 31.12.1983			GEMAR- KUNGS- FLAE- CHE AM 01.01.83	EIN- WOH- NER JE QKM
			GE- BO- RE- NE	GE- STOR- BE- NE	ZUGEZOGENE		FORTGEZOGENE		ZU- OD.AB- NAHME DER BEV.	INS- GESAMT	DARUNTER NICHTDEUTSCHE				
					INS- GESAMT	AUS- HESS-GE- MEINDEN	INS- GESAMT	NACH- HESS-GE- MEINDEN			ANZAHL	V.H.			
633	LKR.KASSEL														
019	NIESTE	I M W	9 4 5	6 4 2	25 13 12	17 9 8	30 18 12	24 13 11	-2 -5 3	1510 736 774	9 4 5	0,6 0,5 0,6	4,05	373	
020	NIESTETAL	I M W	32 20 12	38 24 14	290 152 138	215 112 103	313 164 149	187 95 92	-29 -16 -13	9852 4785 5067	319 192 127	3,2 4,0 2,5	22,19	444	
021	OBERWESER	I M W	13 5 8	15 10 5	43 15 28	19 9 10	52 18 34	13 5 8	-11 -8 -3	3480 1689 1791	19 8 11	0,5 0,5 0,6	41,16	85	
022	REINHARDSHAGEN	I M W	30 12 18	33 20 13	116 53 63	21 6 15	102 43 59	39 16 23	11 2 9	4498 2217 2281	28 22 6	0,6 1,0 0,3	12,98	347	
023	SCHAUENBURG	I M W	45 25 20	41 18 23	224 110 114	197 100 97	222 104 118	171 80 91	6 13 -7	9836 4901 4935	233 146 87	2,4 3,0 1,8	30,69	320	
024	SOEHREWALD	I M W	24 11 13	35 23 12	103 51 52	91 48 43	89 53 36	70 40 30	3 -14 17	4713 2328 2385	81 51 30	1,7 2,2 1,3	58,95	80	
025	TRÜNDELBURG, ST.	I M W	27 17 10	41 23 18	130 55 75	82 36 46	69 35 34	47 24 23	47 14 33	5799 2798 3001	36 6 30	0,6 0,2 1,0	69,34	84	
026	VELLMAR, ST.	I M W	75 45 30	69 40 29	532 262 270	416 208 208	702 353 349	530 272 258	-164 -86 -78	16338 7939 8399	564 315 249	3,5 4,0 3,0	13,96	1170	
027	WAHLSBURG	I M W	11 6 5	23 13 10	63 27 36	17 8 9	138 91 47	59 46 13	-87 -71 -16	3130 1402 1728	34 23 11	1,1 1,6 0,6	11,43	274	
028	WOLFHAGEN, ST.	I M W	65 37 28	67 32 35	311 145 166	205 96 109	315 172 143	214 109 105	-6 -22 16	12434 6067 6367	404 259 145	3,2 4,3 2,3	111,94	111	
029	ZIERENBERG, ST.	I M W	21 11 10	40 15 25	158 81 77	126 63 63	133 57 76	96 42 54	6 20 -14	6606 3266 3340	205 132 73	3,1 4,0 2,2	86,57	76	
200	GLITSBEZIRK REINHARDSWALD	I M W	0 0 0	0 0 0	0 0 0	0 0 0	0 0 0	0 0 0	0 0 0	2 1 1	0 0 0	0,0 0,0 0,0	182,62		
633	LKR.KASSEL	I M W	975 503 472	1218 615 603	6055 2969 3086	4563 2258 2305	5904 3006 2898	4054 2037 2017	-92 -149 57	223548 108752 114796	5859 3322 2537	2,6 3,1 2,2	1292,45	173	
634	SCHWALM-EDER-KREIS														
001	BORKEN (HESSEN), ST.	I M W	73 35 38	93 45 48	257 131 126	190 97 93	271 134 137	185 87 98	-34 -13 -21	14026 6871 7155	526 286 240	3,8 4,2 3,4	82,27	170	
002	EDERMUENDE	I M W	29 15 14	30 13 17	168 88 80	141 72 69	182 81 101	154 67 87	-15 9 -24	6785 3291 3494	162 95 67	2,4 2,9 1,9	25,82	263	
003	FELSBERG, ST.	I M W	35 18 17	65 31 34	203 114 89	176 99 77	157 75 82	114 54 60	16 26 -10	11215 5433 5782	327 197 130	2,9 3,6 2,2	83,28	135	

SCHL. NR. DER GE- MEIN- DE	N A M E	G E S C H L .	BEVOELKERUNGSVORGAENGE IM 2. HALBJAHR 1983								BEVOELKERUNG AM 31.12.1983			GEMAR- KUNGS- FLAE- CHE AM 01.01.83	EIN- WOH- NER JE QKM
			GE- BO- RE- NE	GE- STOR- BE- NE	ZUGEZOGENE		FORTGEZOGENE		ZU- OD.AB- NAHME DER BEV.	INS- GESAMT	DARUNTER NICHTDEUTSCHE				
					INS- GESAMT	AUS HESS.GE- MEINDEN	INS- GESAMT	NACH HESS.GE- MEINDEN			ANZAHL	V.H.	QKM	ANZAHL	
634	SCHWALM-EDER-KREIS														
004	FRIELENDORF	I M W	42 20 22	53 25 28	98 49 49	78 42 36	148 76 72	119 61 58	-61 -32 -29	7228 3463 3765	30 12 18	0,4 0,3 0,5	85,82	84	
005	FRITZLAR, ST.	I M W	90 46 44	76 35 41	332 178 154	206 99 107	391 200 191	269 133 136	-45 -11 -34	15307 7800 7507	501 264 237	3,3 3,4 3,2	88,79	172	
006	GILSERBERG	I M W	10 5 5	13 8 5	67 30 37	54 22 32	49 23 26	35 17 18	15 4 11	3187 1574 1613	7 6 1	0,2 0,4 0,1	61,58	52	
007	GUDENSBERG, ST.	I M W	39 22 17	52 20 32	137 66 71	117 55 62	141 75 66	113 59 54	-17 -7 -10	7387 3581 3806	209 117 92	2,8 3,3 2,4	46,49	159	
008	GUXHAGEN	I M W	19 8 11	19 11 8	116 48 68	98 39 59	81 41 40	65 30 35	35 4 31	4629 2291 2338	58 41 17	1,3 1,8 0,7	26,27	176	
009	HCMBERG (EFZE),ST.	I M W	83 44 39	104 44 60	408 221 187	267 143 124	368 178 190	241 111 130	19 43 -24	14117 6821 7296	371 187 184	2,6 2,7 2,5	59,93	141	
010	JESBERG	I M W	17 10 7	26 14 12	104 55 49	64 33 31	67 30 37	36 12 24	28 21 7	2940 1440 1500	117 79 38	4,0 5,5 2,5	49,77	59	
011	KNUELLWALD	I M W	25 14 11	37 20 17	101 40 61	79 35 44	98 51 47	76 43 33	-9 -17 8	5252 2680 2572	36 23 13	0,7 0,9 0,5	100,54	52	
012	KOERLE	I M W	13 6 7	11 7 4	99 52 47	64 34 30	77 37 40	70 34 36	24 14 10	2549 1249 1300	11 7 4	0,4 0,6 0,3	17,49	146	
013	MAISFELD	I M W	13 9 4	17 7 10	130 71 59	94 49 45	130 74 56	109 63 46	-4 -1 -3	4104 1978 2126	102 70 32	2,5 3,5 1,5	34,49	119	
014	MELSUNGEN, ST.	I M W	61 30 31	91 46 45	336 162 174	242 126 116	218 109 109	134 66 68	88 37 51	13352 6282 7070	740 443 297	5,5 7,1 4,2	63,10	212	
015	MORSCHEN	I M W	10 5 5	15 8 7	91 59 32	46 22 24	54 24 30	35 15 20	32 32 0	3871 1835 2036	93 61 32	2,4 3,3 1,6	47,94	81	
016	NEUENTAL	I M W	21 10 11	15 5 10	78 33 45	62 27 35	68 33 35	55 28 27	16 5 11	3432 1664 1768	25 14 11	0,7 0,8 0,6	38,65	89	
017	NEUKIRCHEN, ST.	I M W	31 18 13	58 20 38	105 52 53	71 33 38	92 47 45	65 32 33	-14 3 -17	6821 3180 3641	92 44 48	1,3 1,4 1,3	66,27	103	
018	NIEDENSTEIN, ST.	I M W	22 7 15	29 13 16	113 60 53	89 47 42	107 57 50	85 46 39	-1 -3 2	4823 2329 2494	80 44 36	1,7 1,9 1,4	30,62	158	
019	OBERAULA	I M W	17 6 11	30 16 14	43 22 21	31 16 15	61 31 30	36 20 16	-31 -19 -12	3332 1562 1770	47 23 24	1,4 1,5 1,4	43,91	76	
020	OTTRAU	I M W	13 5 8	20 10 10	30 13 17	21 8 13	32 17 15	21 12 9	-9 -9 0	2334 1103 1231	11 3 8	0,5 0,3 0,6	48,50	48	
021	SCHRECKSBACH	I M W	10 5 5	21 11 10	53 26 27	42 19 23	40 19 21	32 15 17	2 1 1	3097 1512 1585	4 1 3	0,1 0,1 0,2	36,60	85	

SCHL. NR. DER GE- MEIN- DE	N A M E	G E S C H L .	BEVOELKERUNGSVORGAENGE IM 2. HALBJAHR 1983								BEVOELKERUNG AM 31.12.1983			GEMAR- KUNGS- FLAE- CHE AM 01.01.83	EIN- WOH- NER JE QKM
			GE- BO- RE- NE	GE- STOR- BE- NE	ZUGEZOGENE		FORTGEZOGENE		ZU- OD.AB- NAHME DER BEV.	INS- GESAMT	DARUNTER NICHTDEUTSCHE				
					INS- GESAMT	AUS HESS.GE- MEINDEN	INS- GESAMT	NACH HESS.GE- MEINDEN			ANZAHL	V.H.	QKM	ANZAHL	
634	SCHWALM-EDER-KREIS														
022	SCHWALMSTADT, ST.	I M W	83 43 40	107 52 55	395 217 178	293 163 130	438 234 204	288 158 130	-67 -26 -41	17945 8860 9085	431 252 179	2,4 2,8 2,0	84,74	212	
023	SCHWARZENBORN, ST.	I M W	4 2 2	4 2 2	22 12 10	16 9 7	58 34 24	40 23 17	-36 -22 -14	1307 773 534	53 36 17	4,1 4,7 3,2	26,93	49	
024	SPANGENBERG, ST.	I M W	27 10 17	44 17 27	112 61 51	81 43 38	159 71 88	97 41 56	-64 -17 -47	6407 3087 3320	261 125 136	4,1 4,0 4,1	97,70	66	
025	WABERN	I M W	32 23 9	36 16 20	164 91 73	123 70 53	208 110 98	164 84 80	-48 -12 -36	7446 3746 3700	92 61 31	1,2 1,6 0,8	51,41	145	
026	WILLINGSHAUSEN	I M W	29 14 15	22 9 13	86 41 45	70 33 37	116 60 56	88 47 41	-23 -14 -9	5049 2504 2545	31 9 22	0,6 0,4 0,9	59,89	84	
027	ZHESTEN	I M W	9 5 4	11 3 8	120 52 68	78 28 50	137 84 53	80 48 32	-19 -30 -11	3222 1611 1611	56 33 23	1,7 2,0 1,4	39,45	82	
634	SCHWALM-EDER-KREIS	I M W	857 435 422	1099 508 591	3968 2044 1924	2893 1463 1430	3948 2005 1943	2806 1406 1400	-222 -34 -188	181164 88520 92644	4473 2533 1940	2,5 2,9 2,1	1538,26	118	
635	LKR.WALDECK-FRANKENBERG														
001	ALLENDORF (EDER)	I M W	24 13 11	23 12 11	63 33 30	51 22 29	89 43 46	57 27 30	-25 -9 -16	4395 2137 2258	296 172 124	6,7 8,0 5,5	41,79	105	
002	AROLSEN, ST.	I M W	57 31 26	102 47 55	373 195 178	224 120 104	469 240 229	218 118 100	-141 -61 -80	16286 7922 8364	1580 1143 437	9,7 14,4 5,2	126,32	129	
003	BAD WILDUNGEN, ST.	I M W	74 40 34	132 62 70	387 175 212	222 98 124	1058 490 568	482 207 275	-729 -337 -392	14826 6643 8183	1024 547 477	6,9 8,2 5,8	120,08	123	
004	BATTENBERG (EDER),ST.	I M W	29 11 18	25 12 13	108 54 54	76 39 37	105 52 53	60 29 31	7 1 6	5071 2513 2558	271 166 105	5,3 6,6 4,1	64,73	78	
005	BROMSKIRCHEN	I M W	8 4 4	9 5 4	46 27 19	22 13 9	47 20 27	15 6 9	-2 6 -8	1682 815 867	73 37 36	4,3 4,5 4,2	35,25	48	
006	BURGWALD	I M W	22 13 9	14 5 9	90 47 43	68 35 33	104 53 51	73 34 39	-6 2 -8	4742 2323 2419	54 29 25	1,1 1,2 1,0	41,29	115	
007	DIEMELSEE	I M W	22 12 10	37 14 23	108 54 54	66 34 32	80 38 42	47 23 24	13 14 -1	5125 2527 2598	45 28 21	1,0 1,1 0,8	121,70	42	
008	DIEMELSTADT, ST.	I M W	28 17 11	35 16 19	108 51 57	45 18 27	102 55 47	45 28 17	-1 -3 2	5809 2876 2933	223 152 71	3,8 5,3 2,4	82,58	70	
009	EDERTAL	I M W	28 12 16	27 11 16	164 91 73	132 73 59	175 86 89	119 61 58	-10 6 -16	6370 3078 3292	218 138 80	3,4 4,5 2,4	115,72	55	

SCHL. NR. DER GE- MEIN- DE	N A M E	G E S C H L .	BEVOELKERUNGSVORGAENGE IM 2. HALBJAHR 1983								BEVOELKERUNG AM 31.12.1983			GEMAR- KUNGS- FLAE- CHE AM 01.01.83	EIN- WOH- NER JE QKM
			GE- BO- RE- NE	GE- STOR- BE- NE	ZUGEZOGENE		FORTGEZOGENE		ZU- OD.AB- NAHME DER BEV.	INS- GESAMT	DARUNTER NICHTDEUTSCHE				
					INS- GESAMT	AUS HESS.GE- MEINDEN	INS- GESAMT	NACH HESS.GE- MEINDEN			ANZAHL	V.H.			
635	LKR.WALDECK-FRANKENBERG														
010.	FRANKENAU, ST.	I M W	16 12 4	14 9 5	48 23 25	31 16 15	46 20 26	30 13 17	4 6 -2	3117 1545 1572	27 16 11	0,9 1,0 0,7	57,29	54	
011	FRANKENBERG (EDER), ST.	I M W	82 46 36	113 60 53	388 195 193	246 130 116	336 168 168	203 98 105	21 13 8	16490 8072 8418	542 304 238	3,3 3,8 2,8	124,88	132	
012	GEMUENDEN (WOHRA), ST.	I M W	21 7 14	16 6 10	61 32 29	47 25 22	48 22 26	29 12 17	18 11 7	3564 1756 1808	81 50 31	2,3 2,8 1,7	58,67	61	
013	HAINA (KLOSTER)	I M W	18 10 8	28 19 9	84 52 32	66 43 23	86 49 37	48 32 16	-12 -6 -6	4484 2487 1997	71 54 17	1,6 2,2 0,9	91,28	49	
014	HATZFELD (EDER), ST.	I M W	16 6 10	17 10 7	75 46 29	37 24 13	52 26 26	25 13 12	22 16 6	3376 1701 1675	97 60 37	2,9 3,5 2,2	58,52	58	
015	KORBACH, ST.	I M W	90 43 47	148 63 85	550 289 261	363 196 167	476 243 233	218 99 119	16 26 -10	22350 10606 11744	1337 835 502	6,0 7,9 4,3	123,98	180	
016	LICHTENFELS, ST.	I M W	18 7 11	23 13 10	93 38 55	61 23 38	84 46 38	68 38 30	4 -14 18	4266 2146 2220	26 12 14	0,6 0,6 0,6	96,73	45	
017	ROSENTHAL, ST.	I M W	11 7 4	11 7 4	35 13 22	20 8 12	72 52 20	45 33 12	-37 -39 2	2122 1053 1069	75 56 19	3,5 5,3 1,8	51,54	41	
018	THWISTETAL	I M W	15 9 6	25 15 10	129 68 61	98 49 49	83 44 39	63 29 34	36 18 18	4620 2294 2326	67 40 27	1,5 1,7 1,2	74,00	62	
019	VOEHL	I M W	22 11 11	32 19 13	153 73 80	94 47 47	163 77 86	108 49 59	-20 -12 -8	5749 2776 2973	105 62 43	1,8 2,2 1,4	58,80	58	
020	VOLKMARSSEN, ST.	I M W	17 6 11	42 18 24	112 55 57	70 36 34	112 53 59	61 23 38	-25 -10 -15	6330 3057 3273	134 66 68	2,1 2,2 2,1	67,46	94	
021	WALDECK, ST.	I M W	32 17 15	39 14 25	156 71 85	82 31 51	142 73 69	79 39 40	7 1 6	6993 3429 3564	102 66 36	1,5 1,9 1,0	115,74	60	
022	WILLINGEN (UPLAND)	I M W	21 10 11	33 17 16	122 52 70	31 13 18	181 88 93	69 31 38	-71 -43 -28	6249 2913 3336	209 127 82	3,3 4,4 2,5	80,19	78	
635	LKR.WALDECK-FRANKENBERG	I M W	671 344 327	945 454 491	3453 1734 1719	2152 1093 1059	4110 2038 2072	2162 1042 1120	-931 -414 -517	154116 74669 79447	6661 4160 2501	4,3 5,6 3,1	1848,54	83	
636	WERRA-MEISSNER-KREIS														
001	BAD SOODEN-ALLENDORF, ST.	I M W	36 18 18	84 39 45	206 104 102	101 50 51	228 105 123	119 55 64	-70 -22 -48	9886 4640 5246	184 101 83	1,9 2,2 1,6	74,11	133	
002	BERKATAL	I M W	8 6 2	8 4 4	37 19 18	31 16 15	24 10 14	16 7 9	13 11 2	1878 959 919	14 9 5	0,7 0,9 0,5	19,57	96	

SCHL. NR. DER GE- MEIN- DE	N A M E	G E S C H L .	BEVOELKERUNGSVORGAENGE IM 2. HALBJAHR 1983								BEVOELKERUNG AM 31.12.1983			GEMAR- KUNGS- FLAE- CHE AM 01.01.83	EIN- WOH- NER JE QKM
			GE- BO- RE- NE	GE- STOR- BE- NE	ZUGEZOGENE		FORTGEZOGENE		ZU- OD.AB- NAHME DER BEV.	INS- GESAMT	DARUNTER NICHTDEUTSCHE		QKM	ANZAHL	
					INS- GESAMT	AUS HESS-GE- MEINDEN	INS- GESAMT	NACH HESS-GE- MEINDEN			ANZAHL	V.H.			
636	WERRA-MEISSNER-KREIS														
003	ESCHWEGE, ST.	I M W	107 52 55	159 77 82	467 235 232	312 157 155	533 275 258	283 144 139	-118 -65 -53	23257 11057 12200	794 395 399	3,4 3,6 3,3	63,24	368	
004	GROSSALMERODE, ST.	I M W	41 24 17	61 34 27	111 47 64	82 35 47	159 73 86	103 46 57	-68 -36 -32	7494 3591 3903	100 56 44	1,3 1,6 1,1	37,62	199	
005	HERLESHAUSEN	I M W	17 9 8	29 13 16	55 22 33	42 17 25	56 27 29	33 16 17	-13 -9 -4	3148 1507 1641	98 79 19	3,1 5,2 1,2	59,52	53	
006	HESSISCH LICHTENAU, ST.	I M W	68 30 38	82 28 54	254 121 133	171 84 87	363 166 197	193 92 101	-123 -43 -80	13420 6510 6910	416 210 206	3,1 3,2 3,0	105,84	127	
007	MEINHARD	I M W	33 14 19	28 12 16	116 59 57	68 34 34	136 71 65	87 43 44	-15 -10 -5	5907 2796 3111	72 28 44	1,2 1,0 1,4	39,63	149	
008	MEISSNER	I M W	18 9 9	25 10 15	84 40 44	52 25 27	47 18 29	33 10 23	30 21 9	3759 1858 1941	45 33 12	1,2 1,8 0,6	44,81	85	
009	NEU-EICHENBERG	I M W	11 6 5	10 4 6	38 20 18	14 8 6	43 19 24	13 5 8	-4 3 -7	1909 934 975	24 17 7	1,3 1,8 0,7	27,53	69	
010	RINGGAU	I M W	19 12 7	28 13 15	79 43 36	56 30 26	59 36 23	48 29 19	11 6 5	3596 1785 1811	11 5 6	0,3 0,3 0,3	66,79	54	
011	SÖNTRA, ST.	I M W	49 28 21	54 29 25	166 88 78	105 63 42	179 93 86	108 57 51	-18 -6 -12	8832 4208 4624	399 216 183	4,5 5,1 4,0	111,34	79	
012	WALDKAPPEL, ST.	I M W	22 9 13	33 16 17	113 55 58	72 35 37	87 41 46	60 27 33	15 7 8	5157 2511 2646	31 19 12	0,6 0,8 0,5	96,47	53	
013	WANFRIED, ST.	I M W	19 12 7	29 14 15	88 43 45	58 26 32	81 35 46	49 19 30	-3 6 -9	5141 2411 2730	53 30 23	1,0 1,2 0,8	46,90	110	
014	WEHRETAG	I M W	22 12 10	29 11 18	96 46 50	71 33 38	103 50 53	79 34 45	-14 -3 -11	5289 2539 2750	56 18 38	1,1 0,7 1,4	33,91	136	
015	WEISSENBORN	I M W	4 3 1	10 3 7	42 22 20	29 14 15	15 7 8	12 4 8	21 15 6	1204 582 622	8 5 3	0,7 0,9 0,5	15,60	77	
016	WITZENHAUSEN, ST.	I M W	76 36 40	98 45 53	377 192 185	158 80 78	431 260 171	143 87 56	-76 -77 1	16667 8014 8653	807 510 297	4,8 6,4 3,4	126,70	132	
200	GUTSBEZIRK KAUFUNGER WALD	I M W	0 0 0	0 0 0	0 0 0	0 0 0	0 0 0	0 0 0	0 0 0	0 0 0	0 0 0	0,0 0,0 0,0	50,32		
636	WERRA-MEISSNER-KREIS	I M W	550 280 270	767 352 415	2329 1156 1173	1422 707 715	2544 1286 1258	1379 675 704	-432 -202 -230	116584 55902 60682	3112 1731 1381	2,7 3,1 2,3	1024,89	114	
	REG-BEZ. K A S S E L	I M W	5396 2790 2606	7108 3413 3695	27282 13727 13555	18042 9048 8994	29618 15057 14561	17674 8819 8855	-4048 -1953 -2095	1181183 565657 615526	47898 26941 20957	4,1 4,8 3,4	8288,17	143	

GEMEINDEN IN ALPHABETISCHER REIHENFOLGE AM 31.12.83

LFD. NR.	GEMEINDE-SCHLUESSELNR.	GEMEINDE	BEVOELKERUNG AM 31.12.83	DARUNTER NICHTDEUTSCHE ANZAHL	V.H.	GEMARKUNGS- FLAECHE IN QM AM 01.01.83	EIN- WOHNER JE QKM
1	439001	AARBERGEN	6414	956	14,9	33942144	189
2	431001	ABTSTEINACH	2122	22	1,0	11031521	192
3	633001	AHNATAL	7541	121	1,6	18058844	418
4	632001	ALHEIM	4460	28	0,6	63845073	70
5	635001	ALLENDORF (EDER)	4395	296	6,7	41793700	105
6	531001	ALLENDORF (LUMDAI), ST.	3566	36	1,0	22010838	162
7	432001	ALSBAACH-HAEHNLEIN	6794	335	4,9	15780889	431
8	535001	ALSFELD, ST.	17130	585	3,4	129687561	132
9	440001	ALTENSTADT	9048	585	6,5	30071453	301
10	534001	AMOENBURG, ST.	4758	29	0,6	43953776	108
11	534002	ANGELBURG	3377	101	3,0	16717231	202
12	535002	ANTRIFTAL	2020	44	2,2	26588466	76
13	635002	AROLSEN, ST.	16286	1580	9,7	126316762	129
14	532001	ASSLAR, ST.	11210	870	7,8	43493221	258
15	432002	BABENHAUSEN, ST.	13911	1974	14,2	66856005	208
16	533003	BAD CAMBERG, ST.	11773	523	4,4	54669633	215
17	534003	BAD ENDBACH	8256	116	1,4	39842110	207
18	632002	BAD HERSFELD, ST.	28143	1339	4,8	73809856	381
19	434001	BAD HOMBURG V.D.HOEHE, ST.	50406	5827	11,6	51135847	986
20	633002	BAD KARLSHAFEN, ST.	4328	182	4,2	14852951	291
21	437001	BAD KOENIG, ST.	8120	498	6,1	46718242	174
22	440002	BAD NAUHEIM, ST.	26710	2586	9,7	32541011	821
23	435001	BAD ORB, ST.	8197	232	2,8	47781632	172
24	631001	BAD SALZSCHLIRF	2566	60	2,3	13039182	197
25	439002	BAD SCHWALBACH, ST.	9435	830	8,8	40272365	234
26	436001	BAD SODEN AM TAUNUS, ST.	18101	1850	10,2	12448103	1454
27	435002	BAD SODEN-SALMUENSTER, ST.	11457	1030	9,0	58618874	195
28	636001	BAD SODEN-ALLENDORF, ST.	9886	184	1,9	74109427	133
29	440003	BAD VILBEL, ST.	25485	2454	9,6	25645157	994
30	635003	BAD WILDUNGEN, ST.	14826	1024	6,9	120077521	123
31	635004	BATTENBERG (EDER), ST.	5071	271	5,3	64733984	78
32	633003	BAUNATAL, ST.	22102	731	3,3	38283385	577
33	632003	BEBRA, ST.	15356	1065	6,9	93535169	164
34	437002	BEERFELDEN, ST.	6822	554	8,1	71176816	96
35	431002	BENSHEIM, ST.	33097	2280	6,9	57855787	572
36	636002	BERKATAL	1878	14	0,7	19565317	96
37	533001	BESELICH	4709	220	4,7	31533461	149
38	431003	BIBLIS	8127	378	4,7	40434996	201
39	432003	BICKENBACH	4439	288	6,5	9286744	478
40	435003	BIEBERGEMUEND	7063	164	2,3	78533656	90
41	531002	BIEBERTAL	9904	206	2,1	43924292	226
42	433001	BIEBESHEIM AM RHEIN	6092	636	10,4	18684200	326
43	534004	BIEDENKOPF, ST.	14487	817	5,6	90330642	160
44	431004	BIRKENAU	10298	582	5,7	24572859	419
45	435004	BIRSTEIN	5779	53	0,9	86628577	67
46	532002	BISCHOFFEN	3125	67	2,1	35368090	88
47	433002	BISCHOFSHHEIM	11945	1601	13,4	9013987	1326
48	634001	BORKEN (HESSEN), ST.	14026	526	3,8	82265002	170
49	435005	BRACHTTAL	4725	203	4,3	30851517	153
50	532003	BRAUNFELS, ST.	9682	367	3,8	47102420	206
51	533002	BRECHEN	6090	160	2,6	24857195	245
52	534005	BREIDENBACH	6238	607	9,7	44820155	139
53	632004	BREITENBACH A.HERZBERG	1805	22	1,2	42106985	43
54	532004	BREITSCHEID	4479	128	2,9	31745861	141
55	437003	BRENSBACH	4645	188	4,0	23174549	200
56	437004	BREUBERG, ST.	6632	1020	15,4	30762485	216
57	633004	BREUNA	3616	18	0,5	40468234	89
58	437005	BROMBACHTAL	3189	169	5,3	20444343	156
59	635005	BROMSKIRCHEN	1682	73	4,3	35254848	48
60	435006	BRUCHKOEHEL, ST.	17984	1016	5,6	29663867	606
61	440004	BUEDELINGEN, ST.	17116	786	4,6	122834583	139
62	431005	BUERSTADT, ST.	14218	782	5,5	34467585	412
63	433003	BUETTELBOGN	10629	673	6,3	30010558	354
64	631002	BURGHHAUN	5707	108	1,9	65053346	88
65	635006	BURGWALD	4742	54	1,1	41294246	115
66	531003	BUSECK	11454	480	4,2	38672089	296
67	440005	BUTZBACH, ST.	21203	1389	6,6	106630344	199
68	633005	CALDEN	6811	71	1,0	54836778	124
69	534006	COELBE	6253	109	1,7	26665047	234
70	632005	CORNBERG	1819	44	2,4	23358638	78
71	411000	DARMSTADT, ST.	136790	14826	10,8	122358830	1118
72	534007	DAUPHETAL	11629	1072	9,2	72033045	161
73	432004	DIEBURG, ST.	13024	716	5,5	23602275	552
74	635007	DIEMELSEE	5125	49	1,0	121704574	42
75	635008	DIEMELSTADT, ST.	5809	223	3,8	82576046	70
76	438001	DIETZENBACH, ST.	25335	4977	19,6	21672397	1169
77	532005	DIETZHOELZTAL	6128	420	6,9	37444939	164
78	532006	DILLENBURG, ST.	23139	1386	6,0	83838132	276
79	631003	DIPPERZ	2611	91	3,5	30071426	87
80	533004	DORNBURG	7833	238	3,0	33204014	236
81	438002	DREIEICH, ST.	38250	4272	11,2	53341208	717
82	532007	DRIEDORF	4770	326	6,8	47546719	100
83	631004	EBERSBURG	3824	33	0,9	37053847	103
84	534008	EBSDORFERGRUND	8012	140	1,7	72853830	110
85	440006	ECHZELL	5349	181	3,4	37613372	142
86	634002	EDERMUENDE	6785	162	2,4	25822742	263
87	635009	EDERTAL	6370	218	3,4	115719554	55
88	438003	EGELSBACH	8901	721	8,1	14807416	601
89	631005	EHRENBERG (RHOEN)	2479	2	0,1	40834126	61
90	532008	EHRINGSHAUSEN	8616	795	9,2	45460225	190

GEMEINDEN IN ALPHABETISCHER REIHENFOLGE AM 31.12.83

Lfd. Nr.	GEMEINDE- SCHLÜSSELNR.	GEMEINDE	BEVÖLKERUNG AM 31.12.83	DARUNTER NICHTDEUTSCHE ANZAHL	V.H.	GEMARKUNGS- FLÄCHE IN QM AM 01.01.83	EIN- WOHNER JE QKM
91	631006	EICHENZELL	7873	149	1,9	55960672	141
92	431006	EINHAUSEN	4856	127	2,6	26666841	182
93	631007	EITERFELD	7010	134	1,9	89829032	78
94	533005	ELBTAL	2090	52	2,5	11109921	188
95	439003	ELTVILLE AM RHEIN, ST.	15593	977	6,3	46773387	333
96	533006	ELZ	6884	439	6,4	16863757	408
97	633006	EMSTAL	6343	191	3,0	38681643	164
98	432005	EPPERTSHAUSEN	5252	438	8,3	13086445	401
99	436002	EPPSTEIN, ST.	12139	831	6,8	24197341	502
100	437006	ERBACH, ST.	10716	911	8,5	61534710	174
101	435007	ERLENSEE	11175	1252	11,2	18592083	601
102	432006	ERZHAUSEN	6270	652	10,4	7407206	846
103	436003	ESCHBORN, ST.	17528	2012	11,5	12137410	1444
104	532009	ESCHENBURG	9360	393	4,2	45724364	205
105	636003	ESCHWEGE, ST.	23257	794	3,4	63241551	368
106	633007	ESPEAU	4739	87	1,8	13593051	349
107	535003	FELDTAL	3103	74	2,4	55688753	56
108	634003	FELSBERG, ST.	11215	327	2,9	83282148	135
109	531004	FERNWALD	6046	227	3,8	21570904	280
110	432007	FISCHBACHTAL	2316	41	1,8	13269642	175
111	631008	FLIEDEN	7652	167	2,2	49661288	154
112	435008	FLOERSBACHTAL	2318	22	0,9	52109449	44
113	436004	FLOERSHEIM AM MAIN, ST.	16301	1502	9,2	22964180	710
114	440007	FLORSTADT	7628	225	2,9	39598928	193
115	437007	FRAENKISCH-CRUMBACH	2758	50	1,8	16096339	171
116	635010	FRANKENAU, ST.	3117	27	0,9	57291500	54
117	635011	FRANKENBERG (EDER), ST.	16490	542	3,3	124875248	132
118	412000	FRANKFURT AM MAIN, ST.	610244	129632	21,2	249039376	2450
119	535004	FREIENSTEINAU	3180	11	0,3	65671835	48
120	435009	FREIGERICHT	12626	508	4,0	33420969	378
121	440008	FRIEDBERG (HESSEN), ST.	24130	1859	7,7	50171963	481
122	632006	FRIEDWALD	2386	24	1,0	39624099	60
123	434002	FRIEDRICHSDORF, ST.	23465	1985	8,5	30162546	778
124	634004	FRIELEDORF	7228	30	0,4	85822473	84
125	634005	FRIETZLAR, ST.	15307	501	3,3	88785646	172
126	534009	FRONHAUSEN	3674	40	1,1	27883708	132
127	431007	FUERTH	9407	618	6,6	38412895	245
128	631009	FULDA, ST.	55981	4475	8,0	104038243	538
129	633008	FULDABRUECK	9038	182	2,0	17852154	506
130	633009	FULDTAL	12828	304	2,4	33635749	381
131	440009	GEDERN, ST.	6922	410	5,9	75232490	92
132	439004	GEISENHEIM, ST.	11724	686	5,9	40334658	291
133	435010	GELNHAUSEN, ST.	18098	1219	6,7	45206904	400
134	535005	GEMUENDEN (FELDA)	2936	30	1,0	54995750	53
135	635012	GEMUENDEN (WOHRA), ST.	3564	81	2,3	58672740	61
136	433004	GERNSHEIM, ST.	8034	516	6,4	40118164	200
137	631010	GERSFELD (RHOEN), ST.	5932	158	2,7	89265414	66
138	531005	GIESSEN, UNIV.-STADT	72423	5885	8,1	72554319	598
139	634006	GILSERBERG	3187	7	0,2	61578798	52
140	433005	GINSHEIM-GUSTAVSBURG	15051	1945	12,9	13938612	1080
141	534010	GLADENBACH, ST.	11112	470	4,2	72280128	154
142	434003	GLASHUETTEN	5307	472	8,9	27069241	196
143	440010	GLAUBURG	3019	57	1,9	12664006	238
144	431008	GORXHEIMERTAL	3880	99	2,6	10453929	371
145	434004	GRAEVENWIESBACH	4073	248	6,1	43236322	94
146	431009	GRASELLENBACH	3002	222	7,4	22873528	131
147	535006	GREBENAU, ST.	2910	37	1,3	55376722	53
148	535007	GREBENHAIN	4828	70	1,4	91625649	53
149	633010	GREBENSTEIN, ST.	5766	110	1,9	49863976	116
150	532010	GRIEFENSTEIN	6626	242	3,7	67424614	98
151	432008	GRIESHEIM, ST.	20291	2688	13,2	21414284	948
152	432009	GROSS-BIEBERAU, ST.	3817	238	6,2	18271055	209
153	433006	GROSS-GERAU, ST.	21619	2814	13,0	54461984	397
154	431010	GROSS-ROHRHEIM	3368	127	3,8	19559973	172
155	432010	GROSS-UMSTADT, ST.	18868	1807	9,6	86800169	217
156	432011	GROSS-ZIMMERN	10294	1189	11,6	20766467	496
157	636004	GROSSALMERODE, ST.	7494	100	1,3	37623546	199
158	631011	GROSSENUEDER	7399	98	1,3	73929180	100
159	435011	GROSSKROTZENBURG	6348	506	8,0	7443501	853
160	531006	GRUENBERG, ST.	11400	317	2,8	89242329	128
161	435012	GRUENDAU	10967	535	4,9	67634878	162
162	634007	GUDENSBURG, ST.	7387	209	2,8	46490593	159
163	636200	GUTSBEZIRK KAUFUNGER WALD	0	0	0,0	50317522	0
164	633200	GUTSBEZIRK REINHARDSWALD	2	0	0,0	182620127	0
165	435200	GUTSBEZIRK SPESSART	0	0	0,0	89203594	0
166	634008	GUXHAGEN	4629	58	1,3	26269869	176
167	633011	HABICHTSWALD	4752	60	1,3	28148651	169
168	533007	HADAMAR, ST.	10691	556	5,2	40982459	261
169	532011	HAIGER, ST.	17956	1294	7,2	106647988	168
170	635013	HAINA (KLOSTER)	4484	71	1,6	91275037	49
171	438004	HAIBURG	13473	1080	8,0	15938062	845
172	435013	HAMMERSBACH	3628	99	2,7	20148251	180
173	435014	HANAU, ST.	85565	14757	17,2	76547629	1112
174	435015	HASSELROTH	6898	780	11,3	18922439	365
175	436005	HATTERSHEIM AM MAIN, ST.	23548	3381	14,4	15811181	1489
176	635014	HATZFELD (EDER), ST.	3376	97	2,9	58515546	58
177	632007	HAUNECK	3426	58	1,7	17746634	193
178	632008	HAUNETAL	3108	56	1,8	54898329	57
179	439005	HEIDENROD	6459	251	3,9	95987880	67
180	633012	HELSEA	5838	91	1,6	25742000	227

GEMEINDEN IN ALPHABETISCHER REIHENFOLGE AM 31.12.83

LFD. NR.	GEMEINDE- SCHLUESSELNR.	GEMEINDE	BEVOELKERUNG AM 31.12.83	DARUNTER NICHTDEUTSCHE ANZAHL	V.H.	GEMARKUNGS- FLAECHE IN QM AM 01.01.83	EIN- WOHNER JE QKM
181	431011	HEPPENHEIM (BERGSTR.), ST.	24029	1712	7,1	52129346	461
182	532012	HERBORN, ST.	21120	1518	7,2	63751584	331
183	535008	HERBSTEN, ST.	4502	70	1,6	80002274	56
184	632009	HERINGEN(WERRA), ST.	8919	139	1,6	61211619	146
185	636005	HERLESHAUSEN	3148	98	3,1	59523563	53
186	437008	HESENECK	817	31	3,8	29985880	27
187	636006	HESSISCH LICHTENAU, ST.	13420	416	3,1	105841428	127
188	531007	HEUCHELHEIM	7228	427	5,9	10580107	683
189	438005	HEUSENSTAMM, ST.	17416	1360	7,8	19030724	915
190	631012	HILDERS	4621	72	1,6	70385220	66
191	431012	HIRSCHHORN (NECKAR), ST.	3962	400	10,1	30845305	128
192	440011	HIRZENHAIN	2750	263	9,6	16088826	171
193	436006	HOCHHEIM AM MAIN, ST.	15163	1080	7,1	19428202	780
194	437009	HOECHST I.ODW.	8565	827	9,7	30511407	281
195	631013	HOFBIEBER	5142	65	1,3	87193467	59
196	633013	HOFGEISMAR, ST.	13707	517	3,8	86347496	159
197	436007	HOFHEIM AM TAUNUS, ST.	33483	2410	7,2	57363884	584
198	532013	HOHENAU	4314	41	1,0	45661905	94
199	632010	HOHENROD	3500	28	0,8	35743427	98
200	439006	HOHENSTEIN	5896	146	2,5	63779492	92
201	634009	HOMBERG (EFZE), ST.	14117	371	2,6	99926727	141
202	535009	HOMBERG (OHM), ST.	7405	352	4,8	88021791	84
203	631014	HOSENFELD	3934	28	0,7	50721077	78
204	631015	HUENFELD, ST.	14186	321	2,3	119751810	118
205	533008	HUENFELDEN	8990	222	2,5	62702668	143
206	439007	HUENSTETTEN	7632	233	3,1	50553195	151
207	532014	HUETTENBERG	8329	256	3,1	40756476	204
208	531008	HUNGEN, ST.	11879	437	3,7	86751827	137
209	439008	IDSTEIN, ST.	19579	2079	10,6	79750975	246
210	633014	IMMENHAUSEN, ST.	6945	192	2,8	28559357	243
211	634010	JESBERG	2940	117	4,0	49771109	59
212	435016	JOSSGRUND	3387	57	1,7	50720085	67
213	631016	KALBACH	5573	203	3,6	70704849	79
214	440012	KARBEN, ST.	18114	1090	6,0	43974692	412
215	611000	KASSEL, ST.	188356	16325	8,7	106814619	1763
216	633015	KAUFUNGEN	10647	397	3,7	26093723	408
217	440013	KEFENROD	2415	42	1,7	30665309	79
218	436008	KELKHEIM (TAUNUS), ST.	26686	2289	8,6	30756405	868
219	433007	KELSTERBACH, ST.	13495	3103	23,0	15268571	884
220	439009	KIEDRICH	3440	142	4,1	12342417	279
221	534011	KIRCHHAIN, ST.	15423	691	4,5	50922847	170
222	632011	KIRCHHEIM	3973	121	3,0	50641720	78
223	535010	KIRTORF, ST.	3232	37	1,1	79879321	40
224	634011	KNUELLWALD	5252	36	0,7	100543323	52
225	434005	KOENIGSTEIN IM TAUNUS, ST.	16380	1981	12,1	25062250	654
226	634012	KOELE	2549	11	0,4	17491707	146
227	635015	KORBACH, ST.	22350	1337	6,0	123976710	180
228	436009	KRIFTEL	9367	1087	11,6	6757704	1386
229	434006	KRONBERG IM TAUNUS, ST.	17540	1573	9,0	18623561	542
230	631017	KUENZELL	13318	270	2,0	30266497	440
231	532015	LAHN	7673	208	2,7	23940526	321
232	534012	LAHNAL	6003	234	3,9	40475681	148
233	431013	LAMPERTHEIM, ST.	30659	2214	7,2	71993575	426
234	438006	LANGEN, ST.	28568	3299	11,5	29116577	981
235	435017	LANGENSELBOLD, ST.	10459	603	5,8	26255842	398
236	531009	LANGGODENS	10255	626	6,1	52532265	195
237	531010	LAUBACH, ST.	9542	623	6,5	97013843	98
238	535011	LAUTERBACH (HESSEN), ST.	14425	756	5,2	102603905	141
239	431014	LAUTERTAL (ODENWALD)	6911	138	2,0	30760970	225
240	535012	LAUTERTAL (VOGELSBERG)	2516	14	0,6	53609006	47
241	532016	LEUN, ST.	4908	123	2,5	28664267	171
242	531011	LICH, ST.	11219	459	4,1	77644417	145
243	635016	LICHTENFELS, ST.	4366	26	0,6	96725184	45
244	633016	LIEBENAU, ST.	3526	15	0,4	48871191	72
245	436010	LIEDERBACH	6615	752	11,4	6203058	1067
246	533009	LIMBURG A.D.LAHN, ST.	28755	1702	5,9	45148637	637
247	440014	LIMESHAIN	4158	239	5,7	12513221	332
248	531012	LINDEN, ST.	10852	580	5,3	22774720	477
249	431015	LINDENFELS, ST.	4927	313	6,4	21091086	234
250	435018	LINSINGERICHT	8266	264	3,2	29821896	277
251	533010	LOEHNBERG	4279	119	2,8	33828370	126
252	633017	LOHFELDEN	11919	571	4,8	16492624	723
253	534013	LOHRA	5171	80	1,5	49081458	105
254	531013	LOLLAR, ST.	8618	1218	14,1	21897091	394
255	439010	LORCH, ST.	4618	176	3,8	54538887	85
256	431016	LORSCH, ST.	10699	436	4,1	25230812	424
257	632012	LUDWIGSAU	5736	55	1,0	111909319	51
258	437010	LUETZELBACH	5888	344	5,8	35458685	166
259	438007	MAINHAUSEN	6654	405	6,1	17872055	372
260	435019	MAINTAL, ST.	36911	4761	12,9	32395521	1139
261	634013	MALSFELD	4104	102	2,5	34488510	119
262	534014	MARBURG, UNIV.-STADT	78181	5544	7,1	123940329	631
263	636007	MEINHARD	5907	72	1,2	39628564	149
264	636008	MEISSNER	3799	45	1,2	44807186	85
265	634014	MELSUNGEN, ST.	13352	740	5,5	63099522	212
266	533011	MENGERSKIRCHEN	4588	176	3,8	30819126	149
267	533012	MERENBERG	2580	65	2,5	23094878	112
268	432012	MESSL	3652	231	6,3	14698386	248
269	437011	MICHELSTADT, ST.	14207	1187	8,4	86972877	163
270	532017	MITTENAAR	4787	208	4,3	35174554	136

GEMEINDEN IN ALPHABETISCHER REIHENFOLGE AM 31.12.83

LFD. NR.	GEMEINDE- SCHLUESSELNR.	GEMEINDE	BEVOELKERUNG AM 31.12.83	CARUNTER NICHTDEUTSCHE ANZAHL	V.H.	GEMARKUNGS- FLAECHE IN QM AM 01.01.83	EIN- WOHNER JE QKM
271	432013	MODAUTAL	4531	133	2,9	31795229	142
272	433008	MOERFELDEN-WALLDORF, ST.	30034	4808	16,0	44435259	676
273	431017	MOERLENBACH	8483	630	7,4	27196019	312
274	634015	MORSCHEN	3871	93	2,4	47938692	81
275	437012	MOSSAUTAL	2222	76	3,4	48502940	46
276	535013	MUECKE	8878	106	1,2	86237591	103
277	438008	MUEHLHEIM AM MAIN, ST.	23887	2444	10,2	20734067	1152
278	432014	MUEHLTAL	12914	847	6,6	25331534	510
279	534015	MUENCHHAUSEN	3540	14	0,4	41543837	85
280	432015	MUENSTER	11271	863	7,7	20782963	542
281	440015	MUENZENBERG, ST.	4877	104	2,1	31640880	154
282	433009	NAUHEIM	9495	1014	10,7	13771958	690
283	633018	NAUMBURG, ST.	4904	87	1,8	66181885	74
284	431018	NECKARSTEINACH, ST.	3829	112	2,9	22060220	174
285	632013	NENTERSHAUSEN	3373	101	3,0	57065001	59
286	434007	NEU-ANSPACH	9172	514	5,6	36140884	254
287	636009	NEU-EICHENBERG	1909	24	1,3	27530373	69
288	438009	NEU-ISENBURG, ST.	34974	5039	14,4	24277248	1440
289	435020	NEUBERG	4829	307	6,4	10544306	458
290	632014	NEUENSTEIN	3000	24	0,8	64842211	46
291	634016	NEUENTAL	3432	25	0,7	38649531	89
292	631018	NEUHOF	10503	625	6,0	90273757	116
293	634017	NEUKIRCHEN, ST.	6821	92	1,3	66274681	103
294	534016	NEUSTADT (HESSEN), ST.	8324	735	8,8	56875663	146
295	440016	NIDDA, ST.	16360	680	4,2	118353322	138
296	440017	NIDDATA, ST.	8164	246	3,0	40210586	203
297	435021	NIDDERAU, ST.	14374	546	3,8	46769500	307
298	634018	NIEDENSTEIN, ST.	4823	80	1,7	30620994	158
299	632015	NIEDERAULA	5152	179	3,5	64183335	80
300	435022	NIEDERDORFELDEN	3054	274	9,0	6552331	466
301	439011	NIEDERNHAUSEN	11636	777	6,7	35251798	330
302	633019	NIESTE	1510	9	0,6	4048591	373
303	633020	NIESTETAL	9852	319	3,2	22186710	444
304	631019	NUESTTAL	2521	36	1,4	45516940	55
305	440018	OBBER-MOERLEN	4996	166	3,3	37640045	133
306	432016	OBBER-RAMSTADT, ST.	12838	1324	10,3	41879338	307
307	634019	OBBERLAULA	3332	47	1,4	43906438	76
308	438010	OBERTSHAUSEN, ST.	20956	3156	15,1	13561299	1545
309	434008	OBERRUSEL (TAUNUS), ST.	38717	3758	9,7	44976161	861
310	633021	OBBERWESER	3480	19	0,5	41162456	85
311	439012	OESTRICH-WINKEL, ST.	11037	684	6,2	59512524	185
312	413000	OFFENBACH AM MAIN, ST.	107884	20042	18,6	44841562	2406
313	440019	ORTENBERG, ST.	7867	205	2,6	54719462	144
314	634020	OTTRAU	2334	11	0,5	48496580	48
315	432017	OTZBERG	5682	213	3,7	41935942	135
316	631020	PETERSBERG	12846	307	2,4	35514163	362
317	432018	PFUNGSTADT, ST.	23581	2278	9,7	42525960	554
318	632016	PHILIPPSTHAL (WERRA)	4986	74	1,5	21312347	234
319	531014	POHLHEIM, ST.	14249	1071	7,5	37995762	375
320	631021	POPPENHAUSEN (WASSERKUPPE)	2470	69	2,8	40762100	61
321	531015	RABENAU	5017	77	1,5	43400578	116
322	440020	RANSTADT	3910	81	2,1	34251063	114
323	631022	RASDOORF	1618	10	0,6	30058554	54
324	433010	RAUNHEIM, ST.	11204	1816	16,2	12605280	889
325	534017	RAUSCHENBERG, ST.	4228	29	0,7	67324280	63
326	437013	REICHELSHHEIM (ODENWALD)	7598	595	7,8	58204231	131
327	440021	REICHELSHHEIM (WETTERAU), ST.	5936	264	4,4	27595721	215
328	633022	REINHARDSHAGEN	4498	28	0,6	12983829	347
329	432019	REINHEIM, ST.	16233	989	6,1	27704908	586
330	531016	REISKIRCHEN	8240	247	3,0	44984838	183
331	433011	RIEDSTADT	17708	1185	6,7	73752712	240
332	431019	RIMBACH	8175	380	4,6	23152606	353
333	636010	RINGGAU	3596	11	0,3	66788233	54
334	440022	ROCKENBERG	3715	98	2,6	16140762	230
335	435023	RODENBACH	11671	718	6,2	16714784	698
336	438011	RODGAU, ST.	36788	3328	9,0	65042572	566
337	438012	ROEDERMARK, ST.	22615	2028	9,0	30014712	754
338	535014	ROMROD, ST.	2831	53	1,9	54425436	52
339	435024	RONNEBURG	2839	82	2,9	14251776	199
340	632017	RONSHAUSEN	2621	28	1,1	37654146	70
341	440023	ROSBACH V.D.HOEHE, ST.	9722	817	8,4	45326460	214
342	635017	ROSENTHAL, ST.	2122	75	3,5	51538605	41
343	432020	ROSSDOORF	10862	651	6,0	20601087	527
344	632018	ROTENBURG A.D.FULDA, ST.	14512	438	3,0	79787435	182
345	437014	ROTHENBERG	2423	61	2,5	30471191	80
346	439013	RUEDESHEIM AM RHEIN, ST.	10140	993	9,8	51457450	197
347	433012	RUESSELSHEIM, ST.	59013	11543	19,6	58352078	1011
348	533013	RUNKEL, ST.	8599	192	2,2	43718527	197
349	432021	SCHAAFHEIM	7697	531	6,9	32176850	239
350	633023	SCHAUENBURG	9836	233	2,4	30694359	320
351	632019	SCHENKLINGSFELD	4542	35	0,8	63784818	71
352	439014	SCHLANGENBAD	6029	354	5,9	36543346	165
353	535015	SCHLITZ, ST.	9398	287	3,1	142072866	66
354	435025	SCHLUECHTERN, ST.	14278	493	3,5	113278159	126
355	434009	SCHMITTEN	7676	628	8,2	35502880	216
356	532018	SCHOEFFENGRUND	5629	91	1,6	34065999	165
357	435026	SCHOENECK	10589	1596	15,1	21494535	493
358	535016	SCHOTTEN, ST.	9568	149	1,6	133541178	72
359	634021	SCHRECKSBACH	3097	4	0,1	36604622	85
360	436011	SCHWALBACH AM TAUNUS, ST.	15351	2029	13,2	6475274	2369

GEMEINDEN IN ALPHABETISCHER REIHENFOLGE AM 31.12.83

LFD. NR.	GEMEINDE- SCHLUESSELNR.	GEMEINDE	BEVOELKERUNG AM 31.12.83	DARUNTER NICHTDEUTSCHE		GEMARKUNGS- FLAECHE IN QM AM 01.01.83	EIN- WOHNER JE QKM
				ANZAHL	V.H.		
361	634022	SCHWALMSTADT, ST.	17945	431	2,4	84743817	212
362	535017	SCHWALMTAL	3149	21	0,7	54380070	58
363	634023	SCHWARZENBORN, ST.	1307	53	4,1	26929861	49
364	432022	SEEHEIM-JUGENHEIM	16464	1018	6,2	27984042	588
365	438013	SELIGENSTADT, ST.	16941	1281	7,6	30869349	549
366	533014	SELTERS (TAUNUS)	6577	224	3,4	40467499	163
367	437015	SENSBACHTAL	1073	10	0,9	33935047	32
368	532019	SIEGBACH	2897	32	1,1	29077111	100
369	532020	SINN	5958	356	6,0	18769453	317
370	435027	SINN TAL	9608	381	4,0	111837129	86
371	633024	SOEHREWALD	4713	81	1,7	58952147	80
372	532021	SOLMS, ST.	12544	773	6,2	34028724	369
373	636011	SONTRA, ST.	8832	399	4,5	111340849	79
374	634024	SPANGENBERG, ST.	6407	261	4,1	57698048	66
375	534018	STADTALLENDORF, ST.	19997	4115	20,6	78296432	255
376	531017	STAUFENBERG, ST.	7262	439	6,0	28109035	258
377	534019	STEFFENBERG	4176	157	3,8	24310027	172
378	435028	STEINAU AN DER STRASSE, ST.	10360	481	4,6	104865664	99
379	434010	STEINBACH (TAUNUS), ST.	9654	834	8,6	4403717	2194
380	433013	STOCKSTADT AM RHEIN	4923	459	9,3	18704743	263
381	436012	SULZBACH (TAUNUS)	6312	503	8,0	7847539	804
382	631023	TANN (RHODEN), ST.	5000	53	1,1	60451981	83
383	439015	TAUNUSSTEIN, ST.	25943	1784	6,9	67026259	387
384	433014	TREBUR	10987	543	4,9	50139389	219
385	633025	TRENDELBURG, ST.	5799	36	0,6	69341764	84
386	635018	TWISTETAL	4620	67	1,5	74004212	62
387	535018	ULRICHSTEIN, ST.	3147	50	1,6	65613984	48
388	434011	USINGEN, ST.	10991	713	6,5	55859165	197
389	633026	VELLMAR, ST.	16338	564	3,5	13958250	1170
390	431020	VIERKNHEIM, ST.	29213	3471	11,9	48402609	604
391	533015	VILLMAR	6395	141	2,2	43098096	148
392	635019	VOEHL	5749	105	1,8	98797343	58
393	635020	VOLKMARSEN, ST.	6330	134	2,1	67455759	94
394	634025	WABERN	7446	92	1,2	51408833	145
395	435029	WAECHTERSACH, ST.	10435	703	6,7	50734407	206
396	633027	WAHLSBURG	3130	34	1,1	11427604	274
397	431021	WALD-MICHELBAACH	10809	806	7,5	74348490	145
398	533016	WALDBRUNN (WESTERWALD)	5148	271	5,3	29736472	173
399	635021	WALDECK, ST.	6993	102	1,5	115741753	60
400	439016	WALDEMS	4743	144	3,0	36748505	129
401	636012	WALDKAPPEL, ST.	5157	31	0,6	96473004	53
402	532022	WALDSOLMS	4108	106	2,6	44753075	92
403	439017	WALLUF	5294	270	5,1	6741590	785
404	636013	WANFRIED, ST.	5141	53	1,0	46902382	110
405	535019	WARTENBERG	3513	53	1,5	39543604	89
406	636014	WEHRETEL	5289	56	1,1	38908058	136
407	434012	WEHRHEIM	7282	399	5,5	38377085	190
408	533017	WEILBURG, ST.	12149	581	4,8	57391469	212
409	533018	WEILMUNSTER, MARKTFLECK.	8910	478	5,4	77364980	115
410	434013	WEILROD	5770	175	3,0	71151922	81
411	534020	WEIMAR	6249	61	1,0	47060769	133
412	533019	WEINBACH	4532	45	1,0	37656230	120
413	636015	WEISSENBOHN	1204	8	0,7	15595599	77
414	432023	WEITERSTADT	19614	2161	11,0	34397340	570
415	531018	WETTENBERG	11495	293	2,5	42972564	268
416	534021	WETTER (HESSEN), ST.	8947	146	1,6	104574611	86
417	532023	WETZLAR, ST.	50300	5441	10,8	75612822	665
418	414000	WIESBADEN, LANDESH.-ST.	270444	30650	11,3	204014112	1326
419	632020	WILDECK	5832	76	1,3	39816333	146
420	635022	WILLINGEN (UPLAND)	6249	209	3,3	80191255	78
421	634026	WILLINGSHAUSEN	5049	31	0,6	59894571	84
422	636016	WITZENHAUSEN, ST.	16667	807	4,8	126697200	132
423	440024	WOELFERSHEIM	8079	233	2,9	43148023	187
424	440025	WOELLSTADT	4945	211	4,3	15384670	322
425	534022	WOHRATAL	2159	13	0,6	30666395	70
426	633028	WOLFHAGEN, ST.	12434	404	3,2	111943056	111
427	633029	ZIERENBERG, ST.	6606	205	3,1	86572090	76
428	634027	ZWESTEN	3222	56	1,7	39453338	82
429	431022	ZWINGENBERG, ST.	5182	227	4,4	5618963	922

GEMEINDEN NACH DER BEVÖLKERUNGSZAHL AM 31.12.83

LFD. NR.	GEMEINDE- SCHLÜSSELNR.	GEMEINDE	BEVÖLKERUNG AM 31.12.83	DARUNTER NICHTDEUTSCHE ANZAHL V.H.	GEMARKUNGS- FLÄCHE IN QM AM 01.01.83	EIN- WOHNER JE QKM
1	412000	FRANKFURT AM MAIN, ST.	610244	129632	21,2	249039376
2	414000	WIESBADEN, LANDESH.-ST.	270444	30650	11,3	204014112
3	611000	KASSEL, ST.	188356	16325	8,7	106814619
4	411000	DARMSTADT, ST.	136790	14826	10,8	122358830
5	413000	OFFENBACH AM MAIN, ST.	107884	20042	18,6	44841562
6	435014	HANAU, ST.	85565	14757	17,2	76947629
7	534014	MARBURG, UNIV.-STADT	78181	5544	7,1	123940329
8	531005	GIESSEN, UNIV.-STADT	72423	5885	8,1	72554319
9	433012	RUESSELSHEIM, ST.	59013	11543	19,6	58352078
10	631009	FULDA, ST.	55981	4475	8,0	104038243
11	434001	BAD HOMBURG V.D. HOEHE, ST.	50406	5827	11,6	51135847
12	532023	WETZLAR, ST.	50300	5441	10,8	75612822
13	434008	QBERURSEL (TAUNUS), ST.	38717	3758	9,7	44976161
14	438002	DREIEICH, ST.	38250	4272	11,2	53341208
15	435019	MAINTAL, ST.	36911	4761	12,9	32395521
16	438011	RODGAU, ST.	36788	3328	9,0	65042572
17	438009	NEU-ISENBURG, ST.	34974	5039	14,4	24277248
18	436007	HOFHEIM AM TAUNUS, ST.	33483	2410	7,2	57363884
19	431002	BENSHEIM, ST.	33097	2280	6,9	57855787
20	431013	LAMPERTHEIM, ST.	30659	2214	7,2	71993575
21	433008	MOERFELDEN-WALLDORF, ST.	30034	4808	16,0	44435259
22	431020	VIERNHEIM, ST.	29213	3471	11,9	48402609
23	533009	LIMBURG A.D. LAHN, ST.	28755	1702	5,9	45148637
24	438006	LANGEN, ST.	28568	3299	11,5	29116577
25	632002	BAD HERSFELD, ST.	28143	1339	4,8	73805856
26	440002	BAD NAUHEIM, ST.	26710	2586	9,7	32541011
27	436008	KELKHEIM (TAUNUS), ST.	26686	2289	8,6	30756405
28	439015	TAUNUSSTEIN, ST.	25943	1784	6,9	67026259
29	440003	BAD VILBEL, ST.	25485	2454	9,6	25645157
30	438001	DIETZENBACH, ST.	25335	4977	19,6	21672397
31	440008	FRIEDBERG (HESSEN), ST.	24130	1859	7,7	50171963
32	431011	HEPPENHEIM (BERGSTR.), ST.	24029	1712	7,1	52129346
33	438008	MUEHLHEIM AM MAIN, ST.	23887	2444	10,2	20734067
34	432018	PFUNGSTADT, ST.	23581	2278	9,7	42525960
35	436005	HATTERSHEIM AM MAIN, ST.	23548	3381	14,4	15811181
36	434002	FRIEDRICHSDORF, ST.	23465	1985	8,5	30162546
37	636003	ESCHWEGE, ST.	23257	794	3,4	63241551
38	532006	DILLENBURG, ST.	23139	1386	6,0	83838132
39	438012	ROEDERMARK, ST.	22615	2028	9,0	30014712
40	635015	KORBACH, ST.	22350	1337	6,0	123976710
41	633003	BAUNATAL, ST.	22102	731	3,3	38283385
42	433006	GROSS-GERAU, ST.	21619	2814	13,0	54461984
43	440005	BUTZBACH, ST.	21203	1389	6,6	106630344
44	532012	HERBORN, ST.	21120	1518	7,2	63751584
45	438010	OBERTSHAUSEN, ST.	20956	3156	15,1	13561299
46	432008	GRIESHEIM, ST.	20291	2688	13,2	21414284
47	534018	STADTALLENDORF, ST.	19997	4115	20,6	78296432
48	432023	WEITERSTADT	19614	2161	11,0	34397340
49	439008	IDSTEIN, ST.	19579	2079	10,6	79750975
50	432010	GROSS-UMSTADT, ST.	18868	1807	9,6	86800169
51	440012	KARBEN, ST.	18114	1090	6,0	43974692
52	436001	BAD SODEN AM TAUNUS, ST.	18101	1850	10,2	12448103
53	435010	GELNHAUSEN, ST.	18098	1219	6,7	45206904
54	435006	BRUCHKOEBEL, ST.	17984	1016	5,6	29663867
55	532011	HAIGER, ST.	17956	1294	7,2	106647588
56	634022	SCHWALMSTADT, ST.	17945	431	2,4	84743817
57	433011	RIEDSTADT	17708	1185	6,7	73752712
58	434006	KRONBERG IM TAUNUS, ST.	17540	1573	9,0	18623561
59	436003	ESCHBORN, ST.	17528	2012	11,5	12137410
60	438005	HEUSENSTAMM, ST.	17416	1360	7,8	19030724
61	535001	ALSFELD, ST.	17130	585	3,4	125687561
62	440004	BUEDINGEN, ST.	17116	786	4,6	122834583
63	438013	SELIGENSTADT, ST.	16941	1281	7,6	30869349
64	636016	WITZENHAUSEN, ST.	16667	807	4,8	126697200
65	635011	FRANKENBERG (EDER), ST.	16490	542	3,3	124875248
66	432022	SEEHEIM-JUGENHEIM	16464	1018	6,2	27984042
67	434005	KOENIGSTEIN IM TAUNUS, ST.	16380	1981	12,1	25062250
68	440016	NIDDA, ST.	16360	680	4,2	118353322
69	633026	VELLMAR, ST.	16338	564	3,5	13958250
70	436004	FLOERSHEIM AM MAIN, ST.	16301	1502	9,2	22964180
71	635002	AROLSEN, ST.	16286	1580	9,7	126316762
72	432019	REINHEIM, ST.	16233	989	6,1	27704908
73	439003	ELTVILLE AM RHEIN, ST.	15593	977	6,3	46773387
74	534011	KIRCHHAHN, ST.	15423	691	4,5	90522847
75	632003	BEBRA, ST.	15356	1065	6,9	93535169
76	436011	SCHWALBACH AM TAUNUS, ST.	15351	2029	13,2	6475274
77	634005	FRITZLAR, ST.	15307	501	3,3	88785646
78	436006	HOCHHEIM AM MAIN, ST.	15163	1080	7,1	19428202
79	433005	GINSHEIM-GUSTAVSBURG	15051	1945	12,9	13938612
80	635003	BAD WILDUNGEN, ST.	14826	1024	6,9	120077521
81	632018	ROTENBURG A.D. FULDA, ST.	14512	438	3,0	79787435
82	534004	BIEDENKOPF, ST.	14487	817	5,6	90330642
83	535011	LAUTERBACH (HESSEN), ST.	14425	756	5,2	102003905
84	435021	NIDDERAU, ST.	14374	546	3,8	46769500
85	435025	SCHLUECHTERN, ST.	14278	493	3,5	113278155
86	531014	POHLHEIM, ST.	14249	1071	7,5	37995762
87	431005	BUERSTADT, ST.	14218	782	5,5	34467585
88	437011	MICHELSTADT, ST.	14207	1187	8,4	86972877
89	631015	HUENFELD, ST.	14186	321	2,3	119751810
90	634009	HOMBERG (EFZE), ST.	14117	371	2,6	99926727

GEMEINDEN NACH DER BEVOELKERUNGSZAHL AM 31.12.83

LFD. NR.	GEMEINDE- SCHLUESSELNR.	GEMEINDE	BEVOELKERUNG AM 31.12.83	DARUNTER NICHTDEUTSCHE ANZAHL	V.H.	GEMARKUNGS- FLAECHE IN QM AM 01.01.83	EIN- WOHNER JE QKM.
91	634001	BORKEN (HESSEN), ST.	14026	526	3,8	82265002	170
92	432002	BABENHAUSEN, ST.	13911	1974	14,2	66856005	208
93	633013	HOFGEISMAR, ST.	13707	517	3,8	86347496	159
94	433007	KELSTERBACH, ST.	13495	3103	23,0	15268571	884
95	438004	HAIBURG	13473	1080	8,0	15938062	845
96	636006	HESSISCH LICHTENAU, ST.	13420	416	3,1	105841428	127
97	634014	MELSUNGEN, ST.	13352	740	5,5	63099922	212
98	631017	KUENZELL	13318	270	2,0	30266497	440
99	432004	DIEBURG, ST.	13024	716	5,5	23602275	552
100	432014	MUEHLTAL	12914	847	6,6	25331534	510
101	631020	PETERSBERG	12846	307	2,4	35514163	362
102	432016	OBBER-RAMSTADT, ST.	12838	1324	10,3	41879338	307
103	633009	FULDAHAL	12828	304	2,4	33635749	381
104	435009	FREIGERICHT	12626	508	4,0	33420969	378
105	532021	SOLMS, ST.	12544	773	6,2	34028724	369
106	633028	WOLFHAGEN, ST.	12434	404	3,2	111943056	111
107	533017	WEILBURG, ST.	12149	581	4,8	57391469	212
108	436002	EPPSTEIN, ST.	12139	831	6,8	24197341	502
109	433002	BISCHOFSHHEIM	11945	1601	13,4	9013987	1326
110	633017	LOHFELDEN	11919	571	4,8	16492624	723
111	531008	HUNGEN, ST.	11879	437	3,7	86751827	137
112	533003	BAD CAMBERG, ST.	11773	523	4,4	54669633	215
113	439004	GEISENHEIM, ST.	11724	686	5,9	40334658	291
114	435023	RODENBACH	11671	718	6,2	16714784	698
115	439011	NIEDERNHAUSEN	11636	777	6,7	35251798	330
116	534007	DAUTPHETAL	11629	1072	9,2	72033045	161
117	531018	WETTERBERG	11495	293	2,5	42972564	268
118	435002	BAD SODEN-SALMUENSTER, ST.	11457	1030	9,0	58618874	195
119	531003	BUSECK	11454	480	4,2	38672089	296
120	531006	GRUENBERG, ST.	11400	317	2,8	89242329	128
121	432015	MUENSTER	11271	863	7,7	20782963	542
122	531011	LICH, ST.	11219	459	4,1	77644417	145
123	634003	FELSBERG, ST.	11215	327	2,9	83282148	135
124	532001	ASSLAR, ST.	11210	870	7,8	43493221	258
125	433010	RAUNHEIM, ST.	11204	1816	16,2	12605280	889
126	435007	ERLENSEE	11175	1252	11,2	18592083	601
127	534010	GLADENBACH, ST.	11112	470	4,2	72280128	154
128	439012	OESTRICH-WINKEL, ST.	11037	684	6,2	59512524	185
129	434011	USINGEN, ST.	10991	713	6,5	55859165	197
130	433014	TREBUR	10987	543	4,9	50139389	219
131	435012	GRUENDAU	10967	535	4,9	47634878	162
132	432020	ROSSDORF	10862	651	6,0	20601087	527
133	531012	LINDEN, ST.	10852	580	5,3	22774720	477
134	431021	WALD-MICHELBACH	10809	806	7,5	74348490	145
135	437006	ERBACH, ST.	10716	911	8,5	61534710	174
136	431016	LORSCH, ST.	10699	436	4,1	25230812	424
137	533007	HADAMAR, ST.	10691	556	5,2	40982459	261
138	633015	KAUFUNGEN	10647	397	3,7	26093723	408
139	433003	BUETTELBOERN	10629	673	6,3	30010558	354
140	435026	SCHONECK	10589	1596	15,1	21494535	493
141	631018	NEUHOF	10503	625	6,0	50273757	116
142	435017	LANGENSELBOLD, ST.	10459	603	5,8	26255842	398
143	435029	WAECHTERSBAACH, ST.	10435	703	6,7	50734407	206
144	435028	STEINAU AN DER STRASSE, ST.	10360	481	4,6	104865664	99
145	431004	BIRKENAU	10298	582	5,7	24572859	419
146	432011	GROSS-ZIMMERN	10294	1189	11,6	20766467	496
147	531009	LANGGOENS	10255	626	6,1	52532265	195
148	439013	RUEDESHEIM AM RHEIN, ST.	10140	993	9,8	51457450	197
149	531002	BIEBERTAL	9904	206	2,1	43924292	226
150	636001	BAD SODEN-ALLENDORF, ST.	9886	184	1,9	74109427	133
151	633020	NIESTETAL	9852	319	3,2	22186710	444
152	633023	SCHAUENBURG	9836	233	2,4	30694399	320
153	440023	ROSBACH V.D.HOEHE, ST.	9722	817	8,4	45326460	214
154	532003	BRAUNFELS, ST.	9682	367	3,8	47102420	206
155	434010	STEINBACH (TAUNUS), ST.	9654	834	8,6	4403717	2194
156	435027	SINNTAL	9608	381	4,0	111837129	86
157	535016	SCHOTTEN, ST.	9568	149	1,6	133541178	72
158	531010	LAUBACH, ST.	9542	623	6,5	97013843	98
159	433009	NAUHEIM	9495	1014	10,7	13771958	690
160	439002	BAD SCHWALBACH, ST.	9435	830	8,8	40272365	234
161	431007	FUERTH	9407	618	6,6	38412895	245
162	535015	SCHLITZ, ST.	9398	287	3,1	142072866	66
163	436009	KRIFTAL	9367	1087	11,6	6757704	1386
164	532009	ESCHENBURG	9360	393	4,2	45724364	205
165	434007	NEU-ANSPACH	9172	514	5,6	36140884	254
166	440001	ALTENSTADT	9048	585	6,5	30071453	301
167	633008	FULDABRUECK	9038	182	2,0	17852154	506
168	533008	HUENFELDEN	8990	222	2,5	62702668	143
169	534021	WETTER (HESSEN), ST.	8947	146	1,6	104574611	86
170	632009	HERINGEN(WERRA), ST.	8919	139	1,6	61211619	146
171	533018	WEILMUENSTER, MARKTFLECK.	8910	478	5,4	77364980	115
172	438003	EGELSBACH	8901	721	8,1	14807416	601
173	535013	MUECKE	8878	106	1,2	86237991	103
174	636011	SONTRA, ST.	8832	399	4,5	111340849	79
175	531013	LOLLAR, ST.	8618	1218	14,1	21897091	394
176	532008	EHRINGSHAUSEN	8616	795	9,2	45460225	190
177	533013	RUNKEL, ST.	8599	192	2,2	43718527	197
178	437009	HOECHST I.ODW.	8565	827	9,7	30511407	281
179	431017	MOERLENBACH	8483	630	7,4	27196019	312
180	532014	HUETTENBERG	8329	256	3,1	40756476	204

GEMEINDEN NACH DER BEVOELKERUNGSZAHL AM 31.12.83

LFD. NR.	GEMEINDE- SCHLUESSELNR.	GEMEINDE	BEVOELKERUNG AM 31.12.83	DARUNTER NICHTDEUTSCHE ANZAHL	V.H.	GEMARKUNGS- FLAECHE IN QM AM 01.01.83	EIN- WOHNER JE QKM
181	534016	NEUSTADT (HESSEN), ST.	8324	735	8,8	56875663	146
182	435018	LINSENGERICHT	8266	264	3,2	29821896	277
183	534003	BAD ENDBACH	8256	116	1,4	39842110	207
184	531016	REISKIRCHEN	8240	247	3,0	44984838	183
185	435001	BAD ORB, ST.	8197	232	2,8	47781632	172
186	431019	RIMBACH	8175	380	4,6	23152606	353
187	440017	NIDDATAL, ST.	8164	246	3,0	40210986	203
188	431003	BIBLIS	8127	378	4,7	40434996	201
189	437001	BAD KOENIG, ST.	8120	498	6,1	46718242	174
190	440024	WOELFERSHEIM	8079	233	2,9	43148023	187
191	433004	GERNSHEIM, ST.	8034	516	6,4	40118164	200
192	534008	EBSDORFERGRUND	8012	140	1,7	72853830	110
193	631006	EICHENZELL	7873	149	1,9	55960672	141
194	440019	ORTENBERG, ST.	7867	205	2,6	54719462	144
195	533004	DORNBURG	7833	238	3,0	33204014	236
196	432021	SCHAAFHEIM	7697	531	6,9	32176850	239
197	434009	SCHMITTEN	7676	628	8,2	35502880	216
198	532015	LAHNNAU	7673	208	2,7	23940526	321
199	631008	FLIEDEN	7652	167	2,2	49661288	154
200	439007	HUENSTETTEN	7632	233	3,1	50553195	151
201	440007	FLORSTADT	7628	225	2,9	39598928	193
202	437013	REICHELHEIM (ODENWALD)	7598	595	7,8	58204231	131
203	633001	AHNATAL	7541	121	1,6	18058844	418
204	636004	GROSSALMERODE, ST.	7494	100	1,3	37623546	199
205	634025	WABERN	7446	92	1,2	51408833	145
206	535009	HOMBERG (CHM), ST.	7405	352	4,8	88021791	84
207	631011	GROSSENLUEDER	7399	98	1,3	73929180	100
208	634007	GUDENSBURG, ST.	7387	209	2,8	46490593	159
209	434012	WEHRHEIM	7282	399	5,5	38377085	190
210	531017	STAUFENBERG, ST.	7262	439	6,0	28109035	258
211	531007	HEUHELHEIM	7228	427	5,9	10580107	683
212	634004	FRIELENDRF	7228	30	0,4	85822473	84
213	435003	BIEBERGEMUEND	7063	164	2,3	78533656	90
214	631007	EITERFELD	7010	134	1,9	89829032	78
215	635021	WALDECK, ST.	6993	102	1,5	115741753	60
216	633014	IMMENHAUSEN, ST.	6945	192	2,8	28559357	243
217	440009	GEDERN, ST.	6922	410	5,9	75232490	92
218	431014	LAUTERTAL (ODENWALD)	6911	138	2,0	30760970	225
219	435015	HASSELROTH	6898	780	11,3	18922439	365
220	533006	ELZ	6884	439	6,4	16863757	408
221	437002	BEERFELDEN, ST.	6822	554	8,1	71174816	96
222	634017	NEUKIRCHEN, ST.	6821	92	1,3	66274681	103
223	633005	CALDEN	6811	71	1,0	54836778	124
224	432001	ALSBACH-HAEHNLEIN	6794	335	4,9	15780889	431
225	634002	EDERMUENDE	6785	162	2,4	25822742	263
226	438007	MAINHAUSEN	6654	405	6,1	17872055	372
227	437004	BREUBERG, ST.	6632	1020	15,4	30762485	216
228	532010	GREIFENSTEIN	6626	242	3,7	67424614	98
229	436010	LIEDERBACH	6615	752	11,4	6203058	1067
230	633029	ZIERENBERG, ST.	6606	205	3,1	86572090	76
231	533014	SELTERS (TAUNUS)	6577	224	3,4	40467499	163
232	439005	HEIDENROD	6459	251	3,9	95987880	67
233	439001	AARBERGEN	6414	956	14,9	33942144	189
234	634024	SPANGENBERG, ST.	6407	261	4,1	57698048	66
235	533015	VILLMAR	6395	141	2,2	43098096	148
236	635009	EDERTAL	6370	218	3,4	115719554	55
237	435011	GROSSKROTZENBURG	6348	506	8,0	7443501	853
238	633006	EMSTAL	6343	191	3,0	38681643	164
239	635020	VOLKMARSEN, ST.	6330	134	2,1	67459759	94
240	436012	SULZBACH (TAUNUS)	6312	503	8,0	7847539	804
241	432006	ERZHAUSEN	6270	452	10,4	7407206	846
242	534006	COELBE	6253	109	1,7	26665047	234
243	534020	WEIMAR	6249	61	1,0	47060765	133
244	635022	WILLINGEN (UPLAND)	6249	209	3,3	80191255	78
245	534005	BREIDENBACH	6238	607	9,7	44820155	139
246	532005	DIETZHOELTZAL	6128	420	6,9	37444939	164
247	433001	BIEBESHEIM AM RHEIN	6092	636	10,4	18684200	326
248	533002	BRECHEN	6090	160	2,6	24857195	245
249	531004	FERNWALD	6046	227	3,8	21570904	280
250	439014	SCHLANGENBAD	6029	354	5,9	36543346	165
251	534012	LAHNATAL	6003	234	3,9	40475681	148
252	532020	SINN	5958	356	6,0	18769453	317
253	440021	REICHELHEIM (WETTERAU), ST.	5936	264	4,4	27595721	215
254	631010	GERSFELD (RHOEN), ST.	5932	158	2,7	89265414	66
255	636007	MEINHARD	5907	72	1,2	39628564	149
256	439006	HOHENSTEIN	5896	146	2,5	63779492	92
257	437010	LUETZELBACH	5888	344	5,8	35458685	166
258	633012	HELSA	5838	91	1,6	25742000	227
259	632020	WILDECK	5832	76	1,3	39816333	146
260	635008	DIEMELSTADT, ST.	5809	223	3,8	82576046	70
261	633025	TRENDELBURG, ST.	5799	36	0,6	69341764	84
262	435004	BIRSTEIN	5779	53	0,9	86628577	87
263	434013	WEILROD	5770	175	3,0	71151922	81
264	633010	GREBENSTEIN, ST.	5766	110	1,9	49863576	116
265	635019	VOEHL	5749	105	1,8	98797343	58
266	632012	LUDWIGSAU	5736	55	1,0	111909319	51
267	631002	BURGHAWN	5707	108	1,9	65053346	88
268	432017	OTZBERG	5682	213	3,7	41935942	135
269	532018	SCHOEFFENGRUND	5629	91	1,6	34065999	165
270	631016	KALBACH	5573	203	3,6	70704849	79

GEMEINDEN NACH DER BEVOELKERUNGSZAHL AM 31.12.83

LFD. NR.	GEMEINDE- SCHLUESSELNR.	GEMEINDE	BEVOELKERUNG AM 31.12.83	DARUNTER NICHTDEUTSCHE ANZAHL	V.H.	GEMARKUNGS- FLAECHE IN QM AM 01.01.83	EIN- WOHNER JE QKM
271	440006	ECHZELL	5349	181	3,4	37613372	142
272	434003	GLASHUETTEN	5307	472	8,9	27069241	196
273	439017	WALLUF	5294	270	5,1	6741590	785
274	636014	WEHRETAG	5289	56	1,1	38908058	136
275	432005	EPPERTSHAUSEN	5252	438	8,3	13086445	401
276	634011	KNUELLWALD	5252	36	0,7	100543323	52
277	431022	ZWINGENBERG, ST.	5182	227	4,4	5618963	922
278	534013	LOHRA	5171	80	1,5	49081458	105
279	636012	WALDKAPPEL, ST.	5157	31	0,6	96473004	53
280	632015	NIEDERAULA	5152	179	3,5	64183335	80
281	533016	WALDBRUNN (WESTERWALD)	5148	271	5,3	29736472	173
282	631013	HOFBIEBER	5142	65	1,3	87193467	59
283	636013	WANFRIED, ST.	5141	53	1,0	46902382	110
284	635007	DIEMELSEE	5125	49	1,0	121704574	42
285	635004	BATTENBERG (EDER), ST.	5071	271	5,3	64733984	78
286	634026	WILLINGSHAUSEN	5049	31	0,6	59894571	84
287	531015	RABENAU	5017	77	1,5	43400578	116
288	631023	TANN (RHOEN), ST.	5000	53	1,1	60451981	83
289	440018	OBER-MOERLEN	4996	166	3,3	37640045	133
290	632016	PHILIPPSTHAL (WERRA)	4986	74	1,5	21312347	234
291	440025	WOELLSTADT	4945	211	4,3	15384670	322
292	431015	LINDENFELS, ST.	4927	313	6,4	21091086	234
293	433013	STOCKSTADT AM RHEIN	4923	459	9,3	18704743	263
294	532016	LEUN, ST.	4908	123	2,5	28664267	171
295	633018	NAUMBURG, ST.	4904	87	1,8	66181885	74
296	440015	MUENZENBERG, ST.	4877	104	2,1	31640880	154
297	431006	EINHAUSEN	4856	127	2,6	26666841	182
298	435020	NEUBERG	4829	307	6,4	10544306	458
299	535007	GREBENHAIN	4828	70	1,4	91625649	53
300	634018	NIEDENSTEIN, ST.	4823	80	1,7	30620994	158
301	532017	MITTENNAAR	4787	208	4,3	35174554	136
302	532007	DRIEDORF	4770	326	6,8	47546719	100
303	534001	AMOLFENBURG, ST.	4758	29	0,6	43953776	108
304	633011	HABICHTSWALD	4752	60	1,3	28148691	169
305	439016	WALDEMS	4743	144	3,0	36748505	129
306	635006	BURGWALD	4742	54	1,1	41294246	115
307	633007	ESPENAU	4739	87	1,8	13593051	349
308	435005	BRACHTTAL	4725	203	4,3	30851517	153
309	633024	SOEHREWALD	4713	81	1,7	58952147	80
310	533001	BESELICH	4709	220	4,7	31533461	149
311	437003	BRENSBACH	4645	188	4,0	23174549	200
312	634008	GUXHAGEN	4629	58	1,3	26269869	176
313	631012	HILDERS	4621	72	1,6	70385220	66
314	635018	TWISTETAL	4620	67	1,5	74004212	62
315	439010	LORCH, ST.	4618	176	3,8	54538887	85
316	533011	MENGERSKIRCHEN	4588	176	3,8	30819126	149
317	632019	SCHENKLENGSFELD	4542	35	0,8	63784818	71
318	533019	WEINBACH	4532	45	1,0	37656230	120
319	432013	MODAUTAL	4531	133	2,9	31795229	142
320	535008	HERBSTEIN, ST.	4502	70	1,6	80002274	56
321	633022	REINHARDSHAGEN	4498	28	0,6	12983829	347
322	635013	HAINA (KLCSTER)	4484	71	1,6	91275037	49
323	532004	BREITSCHEID	4479	128	2,9	31745861	141
324	632001	ALHEIM	4460	28	0,6	63845073	70
325	432003	BICKENBACH	4439	288	6,5	9286744	478
326	635001	ALLENDORF (EDER)	4395	296	6,7	41793700	105
327	635016	LICHTENFELS, ST.	4366	26	0,6	56725184	45
328	633002	BAD KARLSHAFFEN, ST.	4328	182	4,2	14852551	291
329	532013	HOHENAU	4314	41	1,0	45661905	94
330	533010	LOHNBERG	4279	119	2,8	33828370	126
331	534017	RAUSCHENBERG, ST.	4228	29	0,7	67324280	63
332	534019	STEFFENBERG	4176	157	3,8	24310027	172
333	440014	LIMESHAIN	4158	239	5,7	12513221	332
334	532022	WALDSOLMS	4108	106	2,6	44753075	92
335	634013	MALSFELD	4104	102	2,5	34488510	119
336	434004	GRAEVENWIESBACH	4073	248	6,1	43236322	94
337	632011	KIRCHHEIM	3973	121	3,0	50641720	78
338	431012	HIRSCHHORN (NECKAR), ST.	3962	400	10,1	30845305	128
339	631014	HOSENFELD	3934	28	0,7	50721077	78
340	440020	RANSTADT	3910	81	2,1	34251063	114
341	431008	GORXHEIMERTAL	3880	99	2,6	10453929	371
342	634015	MORSCHEN	3871	93	2,4	47938652	81
343	431018	NECKARSTEINACH, ST.	3829	112	2,9	22060220	174
344	631004	EBERSBURG	3824	33	0,9	37053847	103
345	432009	GROSS-BIEBERAU, ST.	3817	238	6,2	18271055	209
346	636008	MEISSNER	3799	45	1,2	44807186	85
347	440022	ROCKENBERG	3715	98	2,6	16140762	230
348	534009	FRONHAUSEN	3674	40	1,1	27883708	132
349	432012	MESSSEL	3652	231	6,3	14698386	248
350	435013	HAMMERSBACH	3628	99	2,7	20148251	180
351	633004	BREUNA	3616	18	0,5	40468234	89
352	636010	RINGGAU	3596	11	0,3	66788233	54
353	531001	ALLENDORF (LUMDA), ST.	3566	36	1,0	22010838	162
354	635012	GENUENDEN (WOHRA), ST.	3564	81	2,3	58672740	61
355	534015	MUENCHHAUSEN	3540	14	0,4	41543837	85
356	633016	LIEBENAU, ST.	3526	15	0,4	48871151	72
357	535019	WARTENBERG	3513	53	1,5	39543604	89
358	632010	HOHENRODA	3500	28	0,8	35743427	98
359	633021	OBERWESER	3480	19	0,5	41162456	85
360	439009	KIEDRICH	3440	142	4,1	12342417	279

GEMEINDEN NACH DER BEVOELKERUNGSZAHL AM 31.12.83

LFD. NR.	GEMEINDE- SCHLUESSELNR.	GEMEINDE	BEVOELKERUNG AM 31.12.83	DARUNTER NICHTDEUTSCHE		GEMARKUNGS- FLAECHE IN QM AM 01.01.83	EIN- WOHNER JE QKM
				ANZAHL	V.H.		
361	634016	NEUMENTAL	3432	25	0,7	38649531	89
362	632007	HAUNECK	3426	58	1,7	17746636	193
363	435016	JOSSGRUND	3387	57	1,7	50720085	67
364	534002	ANGELBURG	3377	101	3,0	16717231	202
365	635014	HATZFELD (EDER), ST.	3376	97	2,9	58515546	58
366	632013	NENTERSHAUSEN	3373	101	3,0	57065001	59
367	431010	GROSS-ROHRHEIM	3368	127	3,8	19559973	172
368	634019	OBERAULA	3332	47	1,4	43906438	76
369	535010	KIRTORF, ST.	3232	37	1,1	79879321	40
370	634027	ZWESTEN	3222	56	1,7	39453338	82
371	437005	BROMBACHTAL	3189	169	5,3	20444343	156
372	634006	GILSERBERG	3187	7	0,2	61578798	52
373	535004	FREIENSTEINAU	3180	11	0,3	65671835	48
374	535017	SCHWALMTAL	3149	21	0,7	54380070	58
375	636005	HERLESCHAUSEN	3148	98	3,1	59523563	53
376	535018	ULRICHSTEIN, ST.	3147	50	1,6	65613984	48
377	633027	WAHLSBURG	3130	34	1,1	11427604	274
378	532002	BISCHOFFEN	3125	67	2,1	35368090	88
379	635010	FRANKENAU, ST.	3117	27	0,9	57291500	54
380	632008	HAUNETAL	3108	56	1,8	54858329	57
381	535003	FELDTAL	3103	74	2,4	55688753	56
382	634021	SCHRECKSBACH	3097	4	0,1	36604822	85
383	435022	NIEDERDORFELDEN	3054	274	9,0	6552331	466
384	440010	GLAUBURG	3019	57	1,9	12664006	238
385	431009	GRASELLENBACH	3002	222	7,4	22873528	131
386	632014	NEUENSTEIN	3000	24	0,8	64842211	46
387	634010	JESBERG	2940	117	4,0	45771109	59
388	535005	GEMUENDEN (FELDA)	2936	30	1,0	54995750	53
389	535006	GREBENAU, ST.	2910	37	1,3	59376722	53
390	532019	SIEGBACH	2897	32	1,1	25077111	100
391	435024	RONNEBURG	2839	82	2,9	14251776	199
392	535014	ROMROD, ST.	2831	53	1,9	54425436	52
393	437007	FRAENKISCH-CRUMBACH	2758	50	1,8	16096339	171
394	440011	HIRZENHAIN	2750	263	9,6	16088826	171
395	632017	RONSHAUSEN	2621	28	1,1	37654146	70
396	631003	DIPPERZ	2611	91	3,5	30071426	87
397	533012	MERENBERG	2580	65	2,5	23094878	112
398	631001	BAD SALZSCHLIRF	2566	60	2,3	13039182	197
399	634012	KOERLE	2549	11	0,4	17491707	146
400	631019	NUESTTAL	2521	36	1,4	45516940	55
401	535012	LAUTERTAL (VOGELSBERG)	2516	14	0,6	53609006	47
402	631005	EHRENBERG (RHOEN)	2479	2	0,1	40834126	61
403	631021	POPPENHAUSEN (WASSERKUPPE)	2470	69	2,8	40762100	61
404	437014	ROTHENBERG	2423	61	2,5	30471191	80
405	440013	KEFENROD	2415	42	1,7	30665309	79
406	632006	FRIEDEWALD	2386	24	1,0	39624099	60
407	634020	OTTRAU	2334	11	0,5	48496580	48
408	435008	FLOERSBACHTAL	2318	22	0,9	52109449	44
409	432007	FISCHBACHTAL	2316	41	1,8	12269642	175
410	437012	MOSSAUTAL	2222	76	3,4	48502940	46
411	534022	WOHRATAL	2159	13	0,6	30666395	70
412	431001	ABTSTEINACH	2122	22	1,0	11031521	192
413	635017	ROSENTHAL, ST.	2122	75	3,5	51530605	41
414	533005	ELBTAL	2090	52	2,5	11109921	188
415	535002	ANTRIFTAL	2020	44	2,2	26588466	76
416	636009	NEU-EICHENBERG	1909	24	1,3	27530373	69
417	636002	BERKATAL	1878	14	0,7	19565317	96
418	632005	CORNBERG	1819	44	2,4	23358638	78
419	632004	BREITENBACH A.HERZBERG	1805	22	1,2	42106985	43
420	635005	BROMSKIRCHEN	1682	73	4,3	35254848	48
421	631022	RASDORF	1618	10	0,6	30058554	54
422	633019	NIESTE	1510	9	0,6	4048591	373
423	634023	SCHWARZENBORN, ST.	1307	53	4,1	26929861	49
424	636015	WEISSENBORN	1204	8	0,7	15595595	77
425	437015	SENSBACHTAL	1073	10	0,9	32935047	32
426	437008	HESSENECK	817	31	3,8	29985880	27
427	633200	GUTSBEZIRK REINHARDSWALD	2	0	0,0	182620127	0
428	435200	GUTSBEZIRK SPESSART	0	0	0,0	85203594	0
429	636200	GUTSBEZIRK KAUFUNGER WALD	0	0	0,0	50317522	0

GEMEINDEN NACH DEM AUSLAENDERANTEIL AM 31.12.83

LFD. NR.	GEMEINDE- SCHLUESSELNR.	GEMEINDE	BEVOELKERUNG AM 31.12.83	DARUNTER NICHTDEUTSCHE ANZAHL	V.H.	GEMARKUNGS- FLAECHE IN QM AM 01.01.83	EIN- WOHNER JE QKM
1	433007	KELSTERBACH, ST.	13495	3103	23,0	15268571	884
2	412000	FRANKFURT AM MAIN, ST.	610244	129432	21,2	249039376	2450
3	534018	STADTALLENDORF, ST.	19997	4115	20,6	78296432	255
4	433012	RUESSELSHEIM, ST.	59013	11543	19,6	58352078	1011
5	438001	DIETZENBACH, ST.	25335	4977	19,6	21672397	1169
6	413000	OFFENBACH AM MAIN, ST.	107884	20042	18,6	44841562	2406
7	435014	HANAU, ST.	85565	14757	17,2	76947629	1112
8	433010	RAUNHEIM, ST.	11204	1816	16,2	12605280	889
9	433008	MOERFELDEN-WALLDORF, ST.	30034	4808	16,0	44435295	676
10	437004	BREUBERG, ST.	6632	1020	15,4	30762485	216
11	435026	SCHOENECK	10589	1596	15,1	21494535	493
12	438010	OBERTSHAUSEN, ST.	20956	3156	15,1	13561299	1545
13	439001	AARBERGEN	6414	956	14,9	33942144	189
14	436005	HATTERSHEIM AM MAIN, ST.	23548	3381	14,4	15811181	1489
15	438009	NEU-ISENBURG, ST.	34974	5039	14,4	24277248	1440
16	432002	BABENHAUSEN, ST.	13911	1974	14,2	66856005	208
17	531013	LOLLAR, ST.	8618	1218	14,1	21897091	394
18	433002	BISCHOFSHHEIM	11945	1601	13,4	9013987	1326
19	432008	GRIESHEIM, ST.	20291	2688	13,2	21414284	948
20	436011	SCHWALBACH AM TAUNUS, ST.	19351	2029	13,2	6475274	2369
21	433006	GROSS-GERAU, ST.	21619	2814	13,0	54461584	397
22	433005	GINSHEIM-GUSTAVSBURG	15051	1945	12,9	13938612	1080
23	435019	MAINTAL, ST.	36911	4761	12,9	32395521	1139
24	434005	KOENIGSTEIN IM TAUNUS, ST.	16380	1981	12,1	25062250	654
25	431020	VIERNHEIM, ST.	29213	3471	11,9	48402609	604
26	432011	GROSS-ZIMMERN	10294	1189	11,6	20766467	496
27	434001	BAD HOMBURG V.D.HOEHE, ST.	50406	5827	11,6	51135847	986
28	436009	KRIEDEL	9367	1087	11,6	6757704	1386
29	436003	ESCHBORN, ST.	17528	2012	11,5	12137410	1444
30	438006	LANGEN, ST.	28568	3299	11,5	29116577	981
31	436010	LIEDERBACH	6615	752	11,4	6203058	1067
32	414000	WIESBADEN, LANDESH.-ST.	270444	30650	11,3	204014112	1326
33	435015	HASSELROTH	6898	780	11,3	18922439	365
34	435007	ERLENSEE	11175	1252	11,2	18592083	601
35	438002	DREIEICH, ST.	38250	4272	11,2	53341208	717
36	432023	WEITERSTADT	19614	2161	11,0	34397340	570
37	411000	DARMSTADT, ST.	136790	14826	10,8	122358830	1118
38	532023	WETZLAR, ST.	50300	5441	10,8	75612822	665
39	433009	NAUHEIM	9495	1014	10,7	13771958	690
40	439008	IDSTEIN, ST.	19579	2079	10,6	79750975	246
41	432006	ERZHAUSEN	6270	652	10,4	7407206	846
42	433001	BIEBESHEIM AM RHEIN	6092	636	10,4	18684200	326
43	432016	OBBER-AMSTADT, ST.	12838	1324	10,3	41879338	307
44	436001	BAD SODEN AM TAUNUS, ST.	18101	1850	10,2	12448103	1454
45	438008	MUEHLHEIM AM MAIN, ST.	23887	2444	10,2	20734067	1152
46	431012	HIRSCHHORN (NECKAR), ST.	3962	400	10,1	30845305	128
47	439013	RUEDESHEIM AM RHEIN, ST.	10140	993	9,8	51457450	197
48	432018	PFUNGSTADT, ST.	23581	2278	9,7	42525560	554
49	434008	OBERURSEL (TAUNUS), ST.	38717	3758	9,7	44976161	861
50	437009	HOECHST I.ODW.	8565	827	9,7	30511407	281
51	440002	BAD NAUHEIM, ST.	26710	2586	9,7	32541011	821
52	534005	BREIDENBACH	6238	607	9,7	44820155	139
53	635002	AROLDSEN, ST.	16286	1580	9,7	126316762	129
54	432010	GROSS-UMSTADT, ST.	18868	1807	9,6	86800169	217
55	440003	BAD VILBEL, ST.	25485	2454	9,6	25645157	994
56	440011	HIRZENHAIN	2750	263	9,6	16088826	171
57	433013	STOCKSTADT AM RHEIN	4923	459	9,3	18704743	263
58	436004	FLOERSHEIM AM MAIN, ST.	16301	1502	9,2	22964180	710
59	532008	EHRINGSHAUSEN	8616	795	9,2	45460225	190
60	534007	DAUTPHETAL	11629	1072	9,2	72033045	161
61	434006	KRONBERG IM TAUNUS, ST.	17540	1573	9,0	18623561	942
62	435002	BAD SODEN-SALMUENSTER, ST.	11457	1030	9,0	58618874	195
63	435022	NIEDERDORFELDEN	3054	274	9,0	6552331	466
64	438011	RODGAU, ST.	36788	3328	9,0	65042572	566
65	438012	ROEDERMARK, ST.	22615	2028	9,0	30014712	754
66	434003	GLASHUETTEN	5307	472	8,9	27069241	196
67	439002	BAD SCHWALBACH, ST.	9435	830	8,8	40272365	234
68	534016	NEUSTADT (HESSEN), ST.	8324	735	8,8	56875663	146
69	611000	KASSEL, ST.	188356	16325	8,7	106814615	1763
70	434010	STEINBACH (TAUNUS), ST.	9654	834	8,6	4403717	2194
71	436008	KELKHEIM (TAUNUS), ST.	26686	2289	8,6	30756405	868
72	434002	FRIEDRICHSDORF, ST.	23465	1985	8,5	30162546	778
73	437006	ERBACH, ST.	10716	911	8,5	61534710	174
74	437011	MICHELSTADT, ST.	14207	1187	8,4	86972877	163
75	440023	ROSBACH V.D.HOEHE, ST.	9722	817	8,4	45326460	214
76	432005	EPPERTSHAUSEN	5252	438	8,3	13086445	401
77	434009	SCHMITTEN	7676	628	8,2	35502880	216
78	437002	BEERFELDEN, ST.	6822	554	8,1	71176816	96
79	438003	EGELSBACH	8901	721	8,1	14807416	601
80	531005	GIESSEN, UNIV.-STADT	72423	5885	8,1	72554319	998
81	435011	GROSSKROTZENBURG	6348	506	8,0	7443501	853
82	436012	SULZBACH (TAUNUS)	6312	503	8,0	7847539	804
83	438004	HAINBURG	13473	1080	8,0	15938062	845
84	631009	FULDA, ST.	55981	4475	8,0	104038243	538
85	437013	REICHELSHHEIM (ODENWALD)	7598	595	7,8	58204231	131
86	438005	HEUSENSTAMM, ST.	17416	1360	7,8	19030724	915
87	532001	ASSLAR, ST.	11210	870	7,8	43493221	258
88	432015	MUENSTER	11271	863	7,7	20782963	542
89	440008	FRIEDBERG (HESSEN), ST.	24130	1859	7,7	50171563	481
90	438013	SELIGENSTADT, ST.	16941	1281	7,6	30869349	549

GEMEINDEN NACH DEM AUSLAENDERANTEIL AM 31.12.83

LFD. NR.	GEMEINDE- SCHLUESSELNR.	GEMEINDE	BEVOELKERUNG	DARUNTER		GEMARKUNGS- FLAECHE IN QM AM 01.01.83	EIN- WOHNER JE QKM
			AM 31.12.83	NICHTDEUTSCHE ANZAHL	V.H.		
91	431021	WALD-MICHELBACH	10809	806	7,5	74348490	145
92	531014	POHLHEIM, ST.	14249	1071	7,5	37995762	375
93	431009	GRASELLENBACH	3002	222	7,4	22873528	131
94	431017	MOERLENBACH	8483	630	7,4	27196019	312
95	431013	LAMPERTHEIM, ST.	30659	2214	7,2	71993575	426
96	436007	HOFHEIM AM TAUNUS, ST.	33483	2410	7,2	57363884	584
97	532011	HAIGER, ST.	17956	1294	7,2	106647988	168
98	532012	HERBORN, ST.	21120	1518	7,2	63751584	331
99	431011	HEPPENHEIM (BERGSTR.), ST.	24029	1712	7,1	52129346	461
100	436006	HOCHHEIM AM MAIN, ST.	15163	1080	7,1	15428202	780
101	534014	MAREBURG, UNIV.-STADT	78181	5544	7,1	123940329	631
102	431002	BENSHEIM, ST.	33097	2280	6,9	57855787	572
103	432021	SCHAAFFHEIM	7657	531	6,9	32176850	239
104	439015	TAUNUSSTEIN, ST.	25943	1784	6,9	67026259	387
105	532005	DIETZHOELZTAL	6128	420	6,9	37444939	164
106	632003	BEBPA, ST.	15356	1065	6,9	93535169	164
107	635003	BAD WILDUNGEN, ST.	14826	1024	6,9	120077521	123
108	436002	EPPSTEIN, ST.	12139	831	6,8	24197341	502
109	532007	DRIEDORF	4770	326	6,8	47546719	100
110	433011	RIEDSTADT	17708	1185	6,7	73752712	240
111	435010	GELNHUSEN, ST.	18098	1219	6,7	45206504	400
112	435029	WAECHTERSACH, ST.	10435	703	6,7	50734407	206
113	439011	NIEDERNHAUSEN	11636	777	6,7	35251798	330
114	635001	ALLENDORF (EDER)	4395	296	6,7	41793700	105
115	431007	FUERTH	9407	618	6,6	38412895	245
116	432014	MUEHLTAL	12914	847	6,6	25331534	510
117	440005	BUTZBACH, ST.	21203	1389	6,6	106630344	159
118	432003	BICKENBACH	4439	288	6,5	9286744	478
119	434011	USINGEN, ST.	10991	713	6,5	55859165	197
120	440001	ALTENSTADT	9048	585	6,5	30071453	301
121	531010	LAUBACH, ST.	9542	623	6,5	97013843	98
122	431015	LINDENFELS, ST.	4927	313	6,4	21091086	234
123	433004	GERNSHEIM, ST.	8034	516	6,4	40118164	200
124	435020	NEUBERG	4829	307	6,4	10544306	458
125	533006	ELZ	6884	439	6,4	16863757	408
126	432012	MESSEL	3652	231	6,3	14698386	248
127	433003	BUETTELBOHN	10629	673	6,3	30010558	354
128	439003	ELTVILLE AM RHEIN, ST.	15593	977	6,3	46773387	333
129	432009	GROSS-BIEBERAU, ST.	3817	238	6,2	18271055	209
130	432022	SEEHEIM-JUGENHEIM	16464	1018	6,2	27984042	588
131	435023	RODENBACH	11671	718	6,2	16714784	698
132	439012	OESTRICH-WINKEL, ST.	11037	684	6,2	59512524	185
133	532021	SOLMS, ST.	12544	773	6,2	34028724	369
134	432019	REINHEIM, ST.	16233	989	6,1	27704908	586
135	434004	GRAEVENWIESBACH	4073	248	6,1	43236322	94
136	437001	BAD KOENIG, ST.	8120	498	6,1	46718242	174
137	438007	MAINHAUSEN	6654	405	6,1	17872055	372
138	531009	LANGGOENS	10255	626	6,1	52532249	195
139	432020	ROSSDORF	10862	651	6,0	20601087	527
140	440012	KARBEN, ST.	18114	1090	6,0	43974692	412
141	531017	STAUFENBERG, ST.	7262	439	6,0	28109035	258
142	532006	DILLENBURG, ST.	23139	1386	6,0	83838132	276
143	532020	SINN	5958	356	6,0	18769453	317
144	631018	NEUHOF	10503	625	6,0	50273757	116
145	635015	KORBACH, ST.	22350	1337	6,0	123976710	180
146	439004	GEISENHEIM, ST.	11724	686	5,9	40334658	291
147	439014	SCHLANGENBAD	6029	354	5,9	36543346	165
148	440009	GEDERN, ST.	6922	410	5,9	75232490	92
149	531007	HEUCHELHEIM	7228	427	5,9	10580107	683
150	533009	LIMBURG A.D. LAHN, ST.	28755	1702	5,9	45148637	637
151	435017	LANGENSELBOLD, ST.	10459	603	5,8	26255842	398
152	437010	LUETZELBACH	5888	344	5,8	35458685	166
153	431004	BIRKENAU	10298	582	5,7	24572859	419
154	440014	LIMESHAIN	4158	239	5,7	12513221	332
155	434007	NEU-ANSPACH	9172	514	5,6	36140884	254
156	435006	BRUCHKOEDEL, ST.	17984	1016	5,6	29653887	606
157	534004	BIEDENKOPF, ST.	14487	817	5,6	90330642	160
158	431005	BUERSTADT, ST.	14218	782	5,5	34467585	412
159	432004	DIEBURG, ST.	13024	716	5,5	23602275	552
160	434012	WEHRHEIM	7282	399	5,5	38377085	190
161	634014	MELSUNGEN, ST.	13352	740	5,5	63099522	212
162	533018	WEILMUNSTER, MARKTFLECK.	8910	478	5,4	77364980	115
163	437005	BROMBACHTAL	3189	169	5,3	20444343	156
164	531012	LINDEN, ST.	10852	580	5,3	22774720	477
165	533016	WALDBRUNN (WESTERWALD)	5148	271	5,3	29736472	173
166	635004	BATTENBERG (EDER), ST.	5071	271	5,3	64733984	78
167	533007	HADAMAR, ST.	10691	556	5,2	40982459	261
168	535011	LAUTERBACH (HESSEN), ST.	14425	756	5,2	102003905	141
169	439017	WALLUF	5294	270	5,1	6741550	785
170	432001	ALSBAACH-HAEHNLEIN	6794	335	4,9	15780889	431
171	433014	TREBUR	10987	543	4,9	50139389	219
172	435012	GRUENDAU	10967	535	4,9	67634878	162
173	533017	WEILBURG, ST.	12149	581	4,8	57391469	212
174	535009	HOMBURG (OHM), ST.	7405	352	4,8	88021791	84
175	632002	BAD HERSFELD, ST.	28143	1339	4,8	73809856	381
176	633017	LOHFELDEN	11919	571	4,8	16492624	723
177	636016	WITZENHAUSEN, ST.	16667	807	4,8	126697200	132
178	431003	BIBLIS	8127	378	4,7	40434996	201
179	533001	BESELICH	4709	220	4,7	31533461	149
180	431019	RIMBACH	8175	380	4,6	23152606	353

GEMEINDEN NACH DEM AUSLAENDERANTEIL AM 31.12.83

LFD. NR.	GENEINDE- SCHLUESSELNR.	GEMEINDE	BEVOELKERUNG AM 31.12.83	DARUNTER NICHTDEUTSCHE ANZAHL	V.H.	GEMARKUNGS- FLAECHE IN QM AM 01.01.83	EIN- WOHNER JE QKM
181	435028	STEINAU AN DER STRASSE, ST.	10360	481	4,6	104865664	99
182	440004	BUEDINGEN, ST.	17116	786	4,6	122834583	139
183	534011	KIRCHHAIN, ST.	15423	691	4,5	90922847	170
184	636011	SONTRA, ST.	8832	399	4,5	111340849	79
185	431022	ZWINGENBERG, ST.	5182	227	4,4	5618963	922
186	440021	REICHELSCHEIM(WETTERAU), ST.	5936	264	4,4	27595721	215
187	533003	BAD CAMBERG, ST.	11773	523	4,4	54669633	215
188	435005	BRACHTTAL	4725	203	4,3	30851517	153
189	440025	WOELLSTADT	4945	211	4,3	15384670	322
190	532017	MITTENAAR	4787	208	4,3	35174554	136
191	635005	BROMSKIRCHEN	1682	73	4,3	35254848	48
192	440016	NIDDA, ST.	16360	680	4,2	118353322	138
193	531003	BUSECK	11454	480	4,2	38672089	296
194	532009	ESCHENBURG	9360	393	4,2	45724364	205
195	534010	GLADENBACH, ST.	11112	470	4,2	72280128	154
196	633002	BAD KARLSHAFFEN, ST.	4328	182	4,2	14852951	291
197	431016	LORSCH, ST.	10699	436	4,1	25230812	424
198	439009	KIEDRICH	3440	142	4,1	12342417	279
199	531011	LICH, ST.	11219	459	4,1	77644417	145
200	634023	SCHWARZENBORN, ST.	1307	53	4,1	26929861	49
201	634024	SPANGENBERG, ST.	6407	261	4,1	97698048	66
202	435009	FREIGERICHT	12626	508	4,0	33420969	378
203	435027	SINNAL	9608	381	4,0	111837129	86
204	437003	BRENSBACH	4645	188	4,0	23174549	200
205	634010	JESBERG	2940	117	4,0	49771109	59
206	439005	HEIDENROD	6459	251	3,9	95987880	67
207	534012	LAHNTAL	6003	234	3,9	40475681	148
208	431010	GROSS-KOHRHEIM	3368	127	3,8	19559973	172
209	435021	NIDDERAU, ST.	14374	546	3,8	46769500	307
210	437008	HESENECK	817	31	3,8	29985680	27
211	439010	LORCH, ST.	4618	176	3,8	54538887	85
212	531004	FERNWALD	6046	227	3,8	21570904	280
213	532003	BRAUNFELS, ST.	9682	367	3,8	47102420	206
214	533011	MENGERSKIRCHEN	4588	176	3,8	30819126	149
215	534019	STEFFENBERG	4176	157	3,8	24310027	172
216	633013	HOFGEISMAR, ST.	13707	517	3,8	86347496	159
217	634001	BORKEN (HESSEN), ST.	14026	526	3,8	82265002	170
218	635008	DIEMELSTADT, ST.	5809	223	3,8	82576046	70
219	432017	OTZBERG	5682	213	3,7	41935942	135
220	531008	HUNGEN, ST.	11879	437	3,7	86751827	137
221	532010	GREIFENSTEIN	6626	242	3,7	67424614	98
222	633015	KAUFUNGEN	10647	397	3,7	26693723	408
223	631016	KALBACH	5573	203	3,6	70704849	79
224	435025	SCHLUECHTERN, ST.	14278	493	3,5	113278159	126
225	631003	DIPPERZ	2611	91	3,5	30071426	87
226	632015	NIEDERLAULA	5152	179	3,5	64183335	80
227	633026	VELLMAR, ST.	16338	564	3,5	13958250	1170
228	635017	ROSENTHAL, ST.	2122	75	3,5	51538605	41
229	437012	MOSSAUTAL	2222	76	3,4	48502940	46
230	440006	ECHZELL	5349	181	3,4	37613372	142
231	533014	SELTERS (TAUNUS)	6577	224	3,4	40467499	153
232	535001	ALSFELD, ST.	17130	585	3,4	129687561	132
233	635009	EDERTAL	6370	218	3,4	115719554	55
234	636003	ESCHWEGE, ST.	23257	794	3,4	63241551	368
235	440018	OBER-MOERLEN	4996	166	3,3	37640045	133
236	633003	BAUNATAL, ST.	22102	731	3,3	38283385	577
237	634005	FRITZLAR, ST.	15307	501	3,3	88785646	172
238	635011	FRANKENBERG (EDER), ST.	16490	542	3,3	124875248	132
239	635022	WILLINGEN (UPLAND)	6249	209	3,3	80191255	78
240	435018	LINSENGERICHT	8266	264	3,2	29821896	277
241	633020	NIESTETAL	9852	319	3,2	22186710	444
242	633028	WOLFHAGEN, ST.	12434	404	3,2	111943056	111
243	439007	HUENSTETTEN	7632	233	3,1	50553195	151
244	532014	HUETTENBERG	8329	256	3,1	40756476	204
245	535015	SCHLITZ, ST.	9398	287	3,1	142072866	66
246	633029	ZIERENBERG, ST.	6606	205	3,1	86572090	76
247	636005	HERLESHAUSEN	3148	98	3,1	59523563	53
248	636006	HESSISCH LICHTENAU, ST.	13420	416	3,1	105841428	127
249	434013	WEILROD	5770	175	3,0	71151922	81
250	439016	WALDEMS	4743	144	3,0	36748505	129
251	440017	NIDDATAL, ST.	8164	246	3,0	40210986	203
252	531016	REISKIRCHEN	8240	247	3,0	44984838	183
253	533004	DORNBURG	7833	238	3,0	33204014	236
254	534002	ANGELBURG	3377	101	3,0	16717231	202
255	632011	KIRCHHEIM	3973	121	3,0	50641720	78
256	632013	NENTERSHAUSEN	3373	101	3,0	57065001	59
257	632018	ROTENBURG A.D.FULDA, ST.	14512	438	3,0	79787435	182
258	633006	EMSTAL	6343	191	3,0	38681643	164
259	431018	NECKARSTEINACH, ST.	3829	112	2,9	22060220	174
260	432013	MODAUTAL	4531	133	2,9	31755229	142
261	435024	RONNEBURG	2839	82	2,9	14251776	199
262	440007	FLORSTADT	7628	225	2,9	39598928	193
263	440024	WOELFERSHEIM	8079	233	2,9	42148023	187
264	532004	BREITSCHIED	4479	128	2,9	31745861	141
265	634003	FELSBERG, ST.	11215	327	2,9	83282148	135
266	635014	HATZFELD (EDER), ST.	3376	97	2,9	58515546	58
267	435001	BAD ORB, ST.	8197	232	2,8	47781632	172
268	531006	GRUENBERG, ST.	11400	317	2,8	89242329	128
269	533010	LOEHNBERG	4279	119	2,8	33828370	126
270	631021	POPPENHAUSEN (WASSERKUPPE)	2470	69	2,8	40762100	61

GEMEINDEN NACH DEM AUSLAENDERANTEIL AM 31.12.83

LFD. NR.	GEMEINDE- SCHLUESSELNR.	GEMEINDE	BEVÖLKERUNG AM 31.12.83	DARUNTER NICHTDEUTSCHE ANZAHL	V.H.	GEMARKUNGS- FLÄCHE IN QM AM 01.01.83	EIN- WOHNER JE QKM
271	633014	IMMENHAUSEN, ST.	6945	192	2,8	28559357	243
272	634007	GUDENSBERG, ST.	7387	209	2,8	46490593	159
273	435013	HAMMERSBACH	3628	99	2,7	20148251	180
274	532015	LAHNNAU	7673	208	2,7	23940526	321
275	631010	GERSFELD (RHOEN), ST.	5932	158	2,7	89265414	66
276	431006	EINHAUSEN	4856	127	2,6	26666841	182
277	431008	GORXHEIMERTAL	3880	99	2,6	10453929	371
278	440019	ORTENBERG, ST.	7867	205	2,6	54719462	144
279	440022	ROCKENBERG	3715	98	2,6	16140762	230
280	532022	WALDSOLMS	4108	106	2,6	44753075	92
281	533002	BRECHEN	6090	160	2,6	24857195	245
282	634009	HOMBERG (EFZE), ST.	14117	371	2,6	99926727	141
283	437014	ROTHENBERG	2423	61	2,5	30471191	80
284	439006	HOHENSTEIN	5896	146	2,5	63779492	92
285	531018	WETTENBERG	11495	293	2,5	42972564	268
286	532016	LEUN, ST.	4908	123	2,5	28664267	171
287	533005	ELBTAL	2090	52	2,5	11109921	188
288	533008	HUENFELDEN	8990	222	2,5	62702668	143
289	533012	MERENBERG	2580	65	2,5	23094878	112
290	634013	MALSFELD	4104	102	2,5	34488510	119
291	535003	FELDTAL	3103	74	2,4	55688753	56
292	631020	PETERSBERG	12846	307	2,4	35514163	362
293	632005	CORNBERG	1819	44	2,4	23358638	78
294	633009	FULDTAL	12628	304	2,4	33635749	381
295	633023	SCHAUENBURG	9836	233	2,4	30694399	320
296	634002	EDERMUENDE	6785	162	2,4	25822742	263
297	634015	MORSCHEN	3871	93	2,4	47938692	81
298	634022	SCHWALMSTADT, ST.	17945	431	2,4	84743817	212
299	435003	BIEBERGEMUEND	7063	164	2,3	78533656	90
300	631001	BAD SALZSCHLIRF	2566	60	2,3	13039182	197
301	631015	HUENFELD, ST.	14186	321	2,3	119751810	118
302	635012	GEMUENDEN (WOHRA), ST.	3564	81	2,3	58672740	61
303	533013	RUNKEL, ST.	8599	192	2,2	43718527	197
304	533015	VILLMAR	6395	141	2,2	43098096	148
305	535002	ANTRIFTAL	2020	44	2,2	26588466	76
306	631008	FLIEDEN	7652	167	2,2	49661288	154
307	440015	MUENZENBERG, ST.	4877	104	2,1	31640880	154
308	440020	RANSTADT	3910	81	2,1	34251063	114
309	531002	BIEBERTAL	9904	206	2,1	43524252	226
310	532002	BISCHOFFEN	3125	67	2,1	35368090	88
311	635020	VOLKMARSEN, ST.	6330	134	2,1	67459759	94
312	431014	LAUTERTAL (ODENWALD)	6911	138	2,0	30760970	225
313	631017	KUENZELL	13318	270	2,0	30266497	440
314	633008	FULDABRUECK	9038	182	2,0	17052154	506
315	440010	GLAUBURG	3019	57	1,9	12864006	238
316	535014	ROMROD, ST.	2831	53	1,9	54425436	52
317	631002	BURGHAM	5707	108	1,9	65053346	88
318	631006	EICHENZELL	7873	149	1,9	55560672	141
319	631007	EITERFELD	7010	134	1,9	89829032	78
320	633010	GREBENSTEIN, ST.	5766	110	1,9	49863976	116
321	636001	BAD SOODEN-ALLENDORF, ST.	9886	184	1,9	74105427	133
322	432007	FISCHBACHTAL	2316	41	1,8	13269642	175
323	437007	FRAENKISCH-CRUMBACH	2758	50	1,8	16096339	171
324	632008	HAUNETAL	3108	56	1,8	54858329	57
325	633007	ESPEAU	4739	87	1,8	13593051	349
326	633018	NAUMBURG, ST.	4904	87	1,8	66181885	74
327	635019	VOEHL	5749	105	1,8	98797343	58
328	435016	JOSSGRUND	3387	57	1,7	56720085	67
329	440013	KEFENROD	2415	42	1,7	30665309	79
330	534006	COELBE	6253	109	1,7	26665047	234
331	534008	EBSDORFERGRUND	8012	140	1,7	72853830	110
332	632007	HAUNECK	3426	58	1,7	17746636	193
333	633024	SOEHREWALD	4713	81	1,7	58952147	80
334	634018	NIEDENSTEIN, ST.	4823	80	1,7	30620994	158
335	634027	ZWESTEN	3222	56	1,7	39453338	82
336	532018	SCHOEFFENGRUND	5629	91	1,6	34065599	165
337	534021	WETTER (HESSEN), ST.	8947	146	1,6	104574611	86
338	535008	HERBSTEN, ST.	4502	70	1,6	80602274	56
339	535016	SCHOTTEN, ST.	9568	149	1,6	133541178	72
340	535018	ULRICHSTEIN, ST.	3147	50	1,6	65613984	48
341	631012	HILDERS	4621	72	1,6	70389220	66
342	632009	HERINGEN (WERRA), ST.	8919	139	1,6	61211619	146
343	633001	AHNATAL	7541	121	1,6	18058844	418
344	633012	HELSA	5838	91	1,6	25742000	227
345	635013	HAINA (KLCSTER)	4484	71	1,6	91275037	49
346	531015	RABENAU	5017	77	1,5	43400578	116
347	534013	LOHKA	5171	80	1,5	49081458	105
348	535019	WARTENBERG	3513	53	1,5	39543604	89
349	632016	PHILIPPSTHAL (WERRA)	4986	74	1,5	21312347	234
350	635018	TWISTETAL	4620	67	1,5	74004212	62
351	635021	WALDECK, ST.	6993	102	1,5	115741753	60
352	534003	BAD ENDBACH	8256	116	1,4	39842110	207
353	535007	GREBENHAIN	4828	70	1,4	91625649	53
354	631019	NUESTTAL	2521	36	1,4	45516940	55
355	634019	OBERAULA	3332	47	1,4	43906438	76
356	535006	GREBENAU, ST.	2910	37	1,3	55376722	53
357	631011	GROSSENLUEDER	7399	98	1,3	73929180	100
358	631013	HOFFBIEBER	5142	65	1,3	87193467	59
359	632020	WILDECK	5832	76	1,3	39816333	146
360	633011	HABICHTSWALD	4752	60	1,3	28148691	169

GEMEINDEN NACH DEM AUSLAENDERANTEIL AM 31.12.83

LFD. NR.	GEMEINDE- SCHLUESSELNR.	GEMEINDE	BEVOELKERUNG AM 31.12.83	DARUNTER NICHTDEUTSCHE ANZAHL	V.H.	GEMARKUNGS- FLAECHE IN QM AM 01.01.83	EIN- WOHNER JE QKM
361	634008	GUXHAGEN	4629	58	1,3	26269869	176
362	634017	NEUKIRCHEN, ST.	6821	92	1,3	66274681	103
363	636004	GROSSALMERODE, ST.	7494	100	1,3	37623546	199
364	636009	NEU-EICHENBERG	1909	24	1,3	27530373	69
365	535013	MUECKE	8878	106	1,2	86237991	103
366	632004	BREITENBACH A.HERZBERG	1805	22	1,2	42106985	43
367	634025	WABERN	7446	92	1,2	51408833	145
368	636007	MEINHARD	5907	72	1,2	39628564	149
369	636008	MEISSNER	3799	45	1,2	44807186	85
370	532019	SIEGBACH	2897	32	1,1	29077111	100
371	534009	FRONHAUSEN	3674	40	1,1	27883708	132
372	535010	KIRTORF, ST.	3232	37	1,1	79879321	40
373	631023	TANN (RHGEN), ST.	5000	53	1,1	60451981	83
374	632017	RONSHAUSEN	2621	28	1,1	37654146	70
375	633027	WAHLSRURG	3130	34	1,1	11427604	274
376	635006	BURGWALD	4742	54	1,1	41294246	115
377	636014	WEHRETAI	5289	56	1,1	38908058	136
378	431001	ABTSTEINACH	2122	22	1,0	11031521	192
379	531001	ALLENDORF (LUNDA), ST.	3566	36	1,0	22010838	162
380	532013	HOHENAHR	4314	41	1,0	45661905	94
381	533019	WEINBACH	4532	45	1,0	37656230	120
382	534020	WEIMAR	6249	61	1,0	47060769	133
383	535005	GEMUENDEN (FELDA)	2936	30	1,0	54995750	53
384	632006	FRIEDWALD	2386	24	1,0	39624099	60
385	632012	LUDWIGSAU	5736	55	1,0	111909319	51
386	633005	CALDEN	6811	71	1,0	54836778	124
387	635007	DIEMELSE	5125	49	1,0	121704574	42
388	636013	WANFRIED, ST.	5141	53	1,0	46902382	110
389	435004	BIRSTEIN	5779	53	0,9	86628577	67
390	435008	FLOERSBACHTAL	2318	22	0,9	52109449	44
391	437015	SENSBACHTAL	1073	10	0,9	33935047	32
392	631004	EBERSBURG	3824	33	0,9	37053647	103
393	635010	FRANKENAU, ST.	3117	27	0,9	57291500	54
394	632010	HOHENRODA	3500	28	0,8	35743427	98
395	632014	NEUENSTEIN	3000	24	0,8	64842211	46
396	632019	SCHENKLINGSFELD	4542	35	0,8	63784818	71
397	534017	RAUSCHENBERG, ST.	4228	29	0,7	67324280	63
398	535017	SCHWALMTAL	3149	21	0,7	54380070	58
399	631014	HOSENFELD	3934	28	0,7	50721077	78
400	634011	KNUELLWALD	5252	36	0,7	100543323	52
401	634016	NEUENTAL	3432	25	0,7	38649531	89
402	636002	BERKATAL	1878	14	0,7	19565317	96
403	636015	WEISSENBERG	1204	8	0,7	15595599	77
404	534001	AMONEBURG, ST.	4758	29	0,6	43953776	108
405	534022	WOHRATAL	2159	13	0,6	30666395	70
406	535012	LAUTERTAL (VOGELSBERG)	2516	14	0,6	53609006	47
407	631022	RASDORF	1618	10	0,6	30058554	54
408	632001	ALHEIM	4460	28	0,6	63845073	70
409	633019	NIESTE	1510	9	0,6	4048591	373
410	633022	REINHARDSHAGEN	4498	28	0,6	12983829	347
411	633025	TRENDELBURG, ST.	5799	36	0,6	69341764	84
412	634026	WILLINGSCHAUSEN	5049	31	0,6	59894571	84
413	635016	LICHTENFELS, ST.	4366	26	0,6	96725184	45
414	636012	WALDKAPPEL, ST.	5157	31	0,6	96473004	53
415	633004	BREUNA	3616	18	0,5	40468234	89
416	633021	OBERWESER	3480	19	0,5	41162456	85
417	634020	OTTRAU	2334	11	0,5	48496580	48
418	534015	MUENCHHAUSEN	3540	14	0,4	41543837	85
419	633016	LIEBENAU, ST.	3526	15	0,4	48871191	72
420	634004	FRIELENDORF	7228	30	0,4	85822473	84
421	634012	KOERLE	2549	11	0,4	17491707	146
422	535004	FRIEINSTEINAU	3180	11	0,3	56671835	48
423	636010	RINGGAU	3596	11	0,3	66788233	54
424	634006	GILSERBERG	3187	7	0,2	61578798	52
425	631005	EHRENBERG (RHOEN)	2479	2	0,1	40834126	61
426	634021	SCHRECKSBACH	3097	4	0,1	36604822	85
427	435200	GUTSBEZIRK SPESSART	0	0	0,0	89203594	0
428	633200	GUTSBEZIRK REINHARDSWALD	2	0	0,0	182620127	0
429	636200	GUTSBEZIRK KAUFUNGER WALD	0	0	0,0	50317522	0

GEMEINDEN NACH DER BEVOELKERUNGSDICHTE AM 31.12.83

LFD. NR.	GEMEINDE- SCHLUESSELNR.	GEMEINDE	BEVOELKERUNG		DARUNTER NICHTDEUTSCHE		GEMARKUNGS- FLAECHE IN QM AM 01.01.83	EIN- WOHNER JE QKM
			AM 31.12.83		ANZAHL	V.H.		
1	412000	FRANKFURT AM MAIN, ST.	610244	129632	21,2		249035376	2450
2	413000	OFFENBACH AM MAIN, ST.	107884	20042	18,6		44841562	2406
3	436011	SCHWALBACH AM TAUNUS, ST.	15351	2029	13,2		6475274	2369
4	434010	STEINBACH (TAUNUS), ST.	9654	834	8,6		4403717	2194
5	611000	KASSEL, ST.	188356	16325	8,7		106814619	1763
6	438010	OBERTSHAUSEN, ST.	20956	3156	15,1		13561299	1545
7	436005	HATTERSHEIM AM MAIN, ST.	23548	3381	14,4		15811181	1489
8	436001	BAD SODEN AM TAUNUS, ST.	18101	1850	10,2		12448103	1454
9	436003	ESCHBORN, ST.	17528	2012	11,5		12137410	1444
10	438009	NEU-ISENBURG, ST.	34974	5039	14,4		24277248	1440
11	436009	KRIETEL	9367	1087	11,6		6757704	1386
12	414000	WIESBADEN, LANDESH.-ST.	270444	30650	11,3		204014112	1326
13	433002	BISCHOFSCHEIM	11945	1601	13,4		9013987	1326
14	633026	VELLMAR, ST.	16338	564	3,5		13958250	1170
15	438001	DIETZENBACH, ST.	25335	4977	19,6		21672397	1169
16	438008	MUEHLHEIM AM MAIN, ST.	23887	2444	10,2		20734067	1152
17	435019	MAINTAL, ST.	36911	4761	12,9		32395521	1139
18	411000	DARMSTADT, ST.	136790	14826	10,8		122358830	1118
19	435014	HANAU, ST.	85565	14757	17,2		76947629	1112
20	436005	GINSHEIM-GUSTAVSBURG	15051	1945	12,9		13938612	1080
21	436010	LIEDERBACH	6615	752	11,4		6203058	1067
22	433012	RUESSELSHEIM, ST.	59013	11543	19,6		58352078	1011
23	531005	GIESSEN, UNIV.-STADT	72423	5885	8,1		72554319	998
24	440003	BAD VILBEL, ST.	25485	2454	9,6		25645157	994
25	434001	BAD HOMBURG V.D. HOEHE, ST.	50406	5827	11,6		51135847	986
26	438006	LANGEN, ST.	28568	3299	11,5		29116577	981
27	432008	GRIESHEIM, ST.	20291	2688	13,2		21414284	948
28	434006	KRONBERG IM TAUNUS, ST.	17540	1573	9,0		18623561	942
29	431022	ZWINGENBERG, ST.	5182	227	4,4		5618963	922
30	438005	HEUSENSTAMM, ST.	17416	1360	7,8		19030724	915
31	433010	RAUNHEIM, ST.	11204	1816	16,2		12605280	889
32	433007	KELSTERBACH, ST.	13495	3103	23,0		15268571	884
33	436008	KELKHEIM (TAUNUS), ST.	26686	2289	8,6		30756405	868
34	434008	OBERURSEL (TAUNUS), ST.	38717	3758	9,7		44576161	861
35	435011	GROSSKROTZENBURG	6348	506	8,0		7443501	853
36	432006	ERZHAUSEN	6270	652	10,4		7407206	846
37	438004	HAIBURG	13473	1080	8,0		15938062	845
38	440002	BAD NAUHEIM, ST.	26710	2586	9,7		32541011	821
39	436012	SULZBACH (TAUNUS)	6312	503	8,0		7847539	804
40	439017	WALLUF	5294	270	5,1		6741590	785
41	436006	HOCHHEIM AM MAIN, ST.	15163	1080	7,1		19428202	780
42	434002	FRIEDRICHSDORF, ST.	23465	1985	8,5		30162946	778
43	438012	ROEDERMARK, ST.	22615	2028	9,0		36014712	754
44	633017	LOHFELDEN	11919	571	4,8		16492624	723
45	438002	DREIEICH, ST.	38250	4272	11,2		53341208	717
46	436004	FLOERSHEIM AM MAIN, ST.	16301	1502	9,2		22964180	710
47	435023	RODENBACH	11671	718	6,2		16714784	698
48	433009	NAUHEIM	9495	1014	10,7		13771958	690
49	531007	HEUHELHEIM	7228	427	5,9		10580107	683
50	433008	MOERFELDEN-WALLDORF, ST.	30034	4808	16,0		44435299	676
51	532023	WETZLAR, ST.	50300	5441	10,8		75612822	665
52	434005	KOENIGSTEIN IM TAUNUS, ST.	16380	1981	12,1		25062250	654
53	533009	LIMBURG A.D. LAHN, ST.	28755	1702	5,9		45148637	637
54	534014	MARBURG, UNIV.-STADT	78181	5544	7,1		123940329	631
55	435006	BRUCHKOEPEL, ST.	17984	1016	5,6		29663867	606
56	431020	VIERNHEIM, ST.	29213	3471	11,9		48402609	604
57	435007	ERLENSEE	11175	1252	11,2		18592083	601
58	438003	EGELSBACH	8901	721	8,1		14807416	601
59	432022	SEEHEIM-JUGENHEIM	16464	1018	6,2		27984042	588
60	432019	REINHEIM, ST.	16233	989	6,1		27704908	586
61	436007	HOFHEIM AM TAUNUS, ST.	33483	2410	7,2		57363884	584
62	633003	BAUNATAL, ST.	22102	731	3,3		38283385	577
63	431002	BENSHEIM, ST.	33097	2280	6,9		57855787	572
64	432023	WEITERSTADT	19614	2161	11,0		34397340	570
65	438011	RODGAU, ST.	36788	3328	9,0		65042572	566
66	432018	PFUNGSTADT, ST.	23581	2278	9,7		42525960	554
67	432004	DIEBURG, ST.	13024	716	5,5		23602275	552
68	438013	SELIGENSTADT, ST.	16941	1281	7,6		30869349	549
69	432015	MUENSTER	11271	863	7,7		20782963	542
70	631009	FULDA, ST.	55981	4475	8,0		104038243	538
71	432020	ROSSDORF	10862	651	6,0		20601087	527
72	432014	MUEHLTAL	12914	847	6,6		25331534	510
73	633008	FULDABRUECK	9038	182	2,0		17852154	506
74	436002	EPPSTEIN, ST.	12139	831	6,8		24197341	502
75	432011	GROSS-ZIMMERN	10294	1189	11,6		20766467	496
76	435026	SCHOENECK	10589	1596	15,1		21494535	493
77	440008	FRIEDBERG (HESSEN), ST.	24130	1859	7,7		50171963	481
78	432003	BICKENBACH	4439	288	6,5		9286744	478
79	531012	LINDEN, ST.	10852	580	5,3		22774720	477
80	435022	NIEDERDORFELDEN	3054	274	9,0		6552331	466
81	431011	HEPPENHEIM (BERGSTR.), ST.	24029	1712	7,1		52129346	461
82	435020	NEUBERG	4829	307	6,4		10544306	458
83	633020	NIESTETAL	9852	319	3,2		22186710	444
84	631017	KUENZELL	13318	270	2,0		30266497	440
85	432001	ALSBAACH-HAEHNLEIN	6794	335	4,9		15780889	431
86	431013	LAMPERTHEIM, ST.	30659	2214	7,2		71993575	426
87	431016	LORSCH, ST.	10699	436	4,1		25230812	424
88	431004	BIRKENAU	10298	582	5,7		24572856	419
89	633001	AHNATAL	7541	121	1,6		18058844	418
90	431005	BUERSTADT, ST.	14218	782	5,5		34467585	412

GEMEINDEN NACH DER BEVOELKERUNGSDICHTE AM 31.12.83

LFD. NR.	GEMEINDE- SCHLUESSELNR.	GEMEINDE	BEVOELKERUNG AM 31.12.83	DARUNTER NICHTDEUTSCHE ANZAHL	V.H.	GEMARKUNGS- FLAECHEN IN QM AM 01.01.83	EIN- WOHNER JE QKM
91	440012	KARBEN, ST.	18114	1090	6,0	43974692	412
92	533006	ELZ	6884	439	6,4	16863757	408
93	633015	KAUFUNGEN	10647	397	3,7	26093723	408
94	432005	EPPERTSHAUSEN	5252	438	8,3	13086445	401
95	435010	GELNHAUSEN, ST.	18098	1219	6,7	45206904	400
96	435017	LANGENSELBOLD, ST.	10459	603	5,8	26255842	398
97	433006	GROSS-GERAU, ST.	21619	2814	13,0	54461984	397
98	531013	LOLLAR, ST.	8618	1218	14,1	21397091	394
99	439015	TAUNUSSTEIN, ST.	25943	1784	6,9	67026259	387
100	632002	BAD HERSFELD, ST.	28143	1339	4,8	73809856	381
101	633009	FULDA	12828	304	2,4	33635749	381
102	435009	FREIGERICHT	12626	508	4,0	33420969	378
103	531014	POHLHEIM, ST.	14249	1071	7,5	37995762	375
104	633019	NIESTE	1510	9	0,6	4048591	373
105	438007	MAINHAUSEN	6654	405	6,1	17872055	372
106	431008	GORXHEIMERTAL	3880	99	2,6	10453929	371
107	532021	SOLMS, ST.	12544	773	6,2	34028724	369
108	636003	ESCHWEGE, ST.	23257	794	3,4	63241551	368
109	435015	HASSELROTH	6898	780	11,3	18922439	365
110	631020	PETERSBERG	12846	307	2,4	35514163	362
111	433003	BUETTELBOERN	10629	673	6,3	30010558	354
112	431019	RIMBACH	8175	380	4,6	23152606	353
113	633007	ESPENAU	4739	87	1,8	13593051	349
114	633022	REINHARDSHAGEN	4498	28	0,6	12983829	347
115	439003	ELTVILLE AM RHEIN, ST.	15593	977	6,3	46773387	333
116	440014	LIMESHAHN	4158	239	5,7	12513221	332
117	532012	HERBORN, ST.	21120	1518	7,2	63751584	331
118	439011	NIEDERNHAUSEN	11636	777	6,7	35251798	330
119	433001	BIEBESHEIM AM RHEIN	6092	636	10,4	18684200	326
120	440025	WOELLSTADT	4945	211	4,3	15384670	322
121	532015	LAHNNAU	7673	208	2,7	23940526	321
122	633023	SCHAUENBURG	9836	233	2,4	30694399	320
123	532020	SINN	5958	356	6,0	18769453	317
124	431017	MOERLENBACH	8483	630	7,4	27196019	312
125	432016	OBBERAMSTADT, ST.	12838	1324	10,3	41879338	307
126	435021	NIDDERAU, ST.	14374	546	3,8	46769500	307
127	440001	ALTENSTADT	9048	585	6,5	30071453	301
128	531003	BUSECK	11454	480	4,2	38672089	296
129	439004	GEISENHEIM, ST.	11724	686	5,9	40334658	291
130	633002	BAD KARLSHAFEN, ST.	4328	182	4,2	14852951	291
131	437009	HOECHST I.ODW.	8565	827	9,7	30511407	281
132	531004	FERNWALD	6046	227	3,8	21570904	280
133	439009	KIEDRICH	3440	142	4,1	12342417	279
134	435018	LINSENGERICHT	8266	264	3,2	29821896	277
135	532006	DILLENBURG, ST.	23139	1386	6,0	83838132	276
136	633027	WAHLSBURG	3130	34	1,1	11427604	274
137	531018	WETTENBERG	11495	293	2,5	42972564	268
138	433013	STOCKSTADT AM RHEIN	4923	459	9,3	18704743	263
139	634002	EDERMUENDE	6785	162	2,4	25822742	263
140	533007	HADAMAR, ST.	10691	556	5,2	40982459	261
141	531017	STAUFENBERG, ST.	7262	439	6,0	28109035	258
142	532001	ASSLAR, ST.	11210	870	7,8	43493221	258
143	534018	STADTALLENDORF, ST.	19997	4115	20,6	78296432	255
144	434007	NEU-ANSPACH	9172	514	5,6	36140884	254
145	432012	MESSER	3652	231	6,3	14698386	248
146	439008	IDSTEIN, ST.	19579	2079	10,6	79750975	246
147	431007	FUERTH	9407	618	6,6	38412895	245
148	533002	BRECHEN	6090	160	2,6	24857195	245
149	633014	IMMENHAUSEN, ST.	6945	192	2,8	28559257	243
150	433011	RIEDSTADT	17708	1185	6,7	73752712	240
151	432021	SCHAAFHEIM	7697	531	6,9	32176850	239
152	440010	GLAUBURG	3019	57	1,9	12664006	238
153	533004	DORNBERG	7833	238	3,0	33204014	236
154	431015	LINDENFELS, ST.	4927	313	6,4	21091086	234
155	439002	BAD SCHWALBACH, ST.	9435	830	8,8	40272365	234
156	534006	COELBE	6253	109	1,7	26665047	234
157	632016	PHILIPPSTHAL (WERRA)	4986	74	1,5	21312347	234
158	440022	ROCKENBERG	3715	98	2,6	16140762	230
159	633012	HELSEN	5838	91	1,6	25742000	227
160	531002	BIEBERTAL	9904	206	2,1	43924292	226
161	431014	LAUTERTAL (ODENWALD)	6911	138	2,0	30760970	225
162	433014	TREBUR	10987	543	4,9	50139389	219
163	432010	GROSS-UMSTADT, ST.	18868	1807	9,6	86800169	217
164	434009	SCHMITTEN	7676	628	8,2	35502880	216
165	437004	BREUBERG, ST.	6632	1020	15,4	30762485	216
166	440021	REICHELSHAIM(WETTERAU), ST.	5936	264	4,4	27595721	215
167	533003	BAD CAMBERG, ST.	11773	523	4,4	54669633	215
168	440023	ROSBACH V.D.HOEHE, ST.	9722	817	8,4	45326460	214
169	533017	WEILBURG, ST.	12149	581	4,8	57391469	212
170	634014	MELSUNGEN, ST.	13352	740	5,5	63099922	212
171	634022	SCHWALMSTADT, ST.	17945	431	2,4	84743817	212
172	432009	GROSS-BIEBERAU, ST.	3817	238	6,2	18271055	209
173	432002	BABENHAUSEN, ST.	13911	1974	14,2	66856005	208
174	534003	BAD ENDACH	8256	116	1,4	39842110	207
175	435029	WAECHTERSACH, ST.	10435	703	6,7	50734407	206
176	532003	BRAUNFELS, ST.	9682	367	3,8	47102420	206
177	532009	ESCHENBURG	9360	393	4,2	45724364	205
178	532014	HUETTENBERG	8329	256	3,1	40756476	204
179	440017	NIDDATAL, ST.	8164	246	3,0	40210986	203
180	534002	ANGELBURG	3377	101	3,0	16717231	202

GEMEINDEN NACH DER BEVOELKERUNGSDICHTE AM 31.12.83

LFD. NR.	GEMEINDE- SCHLUESSELNR.	GEMEINDE	BEVOELKERUNG AM 31.12.83	DARUNTER NICHTDEUTSCHE ANZAHL	V.H.	GEMARKUNGS- FLAECHE IN QM AM 01.01.83	EIN- WOHNER JE QKM
181	431003	BIBLIS	8127	378	4,7	40434996	201
182	433004	GERNSHEIM, ST.	8034	516	6,4	40118164	200
183	437003	BRENSBACH	4645	188	4,0	23174549	200
184	435024	RONNEBURG	2839	82	2,9	14251776	199
185	440005	BUTZBACH, ST.	21203	1389	6,6	106630344	199
186	636004	GROSSALMERODE, ST.	7494	100	1,3	37623546	199
187	434011	USINGEN, ST.	10991	713	6,5	55859165	197
188	439013	RUEDESHEIM AM RHEIN, ST.	10140	993	9,8	51457450	197
189	533013	RUNKEL, ST.	8599	192	2,2	43718527	197
190	631001	BAD SALZSCHLIRF	2566	60	2,3	13039182	197
191	434003	GLASHUETTEN	5307	472	8,9	27069241	196
192	435002	BAD SODEN-SALMUENSTER, ST.	11457	1030	9,0	58618874	195
193	531009	LANGGOENS	10255	626	6,1	52532269	195
194	440007	FLORSTADT	7628	225	2,9	39598928	193
195	632007	HAUNECK	3426	58	1,7	17746636	193
196	431001	ABTSTEINACH	2122	22	1,0	11031521	192
197	434012	WEHRHEIM	7282	399	5,5	38377085	190
198	532008	EHRINGSHAUSEN	8616	795	9,2	45460225	190
199	439001	AARBERGEN	6414	956	14,9	33942144	189
200	533005	ELBTAL	2090	52	2,5	11109921	188
201	440024	WOELFERSHEIM	8079	233	2,9	43148023	187
202	439012	DESTRICH-WINKEL, ST.	11037	684	6,2	59512524	185
203	531016	REISKIRCHEN	8240	247	3,0	44984838	183
204	431006	EINHAUSEN	4856	127	2,6	26666841	182
205	632018	ROTENBURG A.D.FULDA, ST.	14512	438	3,0	79787435	182
206	435013	HAMMERSBACH	3628	99	2,7	20148251	180
207	635015	KORBACH, ST.	22350	1337	6,0	123976710	180
208	634008	GUXHAGEN	4629	58	1,3	26269869	176
209	432007	FISCHBACHTAL	2316	41	1,8	13269642	175
210	431018	NECKARSTEINACH, ST.	3829	112	2,9	22060220	174
211	437001	BAD KOENIG, ST.	8120	498	6,1	46718242	174
212	437006	ERBACH, ST.	10716	911	8,5	61534710	174
213	533016	WALDBRUNN (WESTERWALD)	5148	271	5,3	29736472	173
214	431010	GROSS-ROHRHEIM	3368	127	3,8	19559573	172
215	435001	BAD ORB, ST.	8197	232	2,8	47781652	172
216	534019	STEFFENBERG	4176	157	3,8	24310027	172
217	634005	FRITZLAR, ST.	15307	501	3,3	88785646	172
218	437007	FRAENKISCH-CRUMBACH	2758	50	1,8	16096339	171
219	440011	HIRZENHAIN	2750	263	9,6	16088826	171
220	532016	LEUN, ST.	4908	123	2,5	28664267	171
221	534011	KIRCHHAIN, ST.	15423	691	4,5	90922847	170
222	634001	BORKEN (HESSEN), ST.	14026	526	3,8	82265002	170
223	633011	HABICHTSWALD	4752	60	1,3	28148691	169
224	532011	HAIGER, ST.	17956	1294	7,2	106647988	168
225	437010	LUETZELBACH	5888	344	5,8	35458685	166
226	439014	SCHLANGENBAD	6029	354	5,9	36543346	165
227	532018	SCHOEFFENGRUND	5629	91	1,6	34065999	165
228	532005	DIETZHOELZTAL	6128	420	6,9	37444939	164
229	632003	BEBRA, ST.	15356	1065	6,9	93535165	164
230	633006	EMSTAL	6343	191	3,0	38681643	164
231	437011	MICHELSTADT, ST.	14207	1187	8,4	86972877	163
232	533014	SELTERS (TAUNUS)	6577	224	3,4	40467499	163
233	435012	GRUENDAU	10967	535	4,9	67634878	162
234	531001	ALLENDORF (LUMDA), ST.	3566	36	1,0	22010838	162
235	534007	DAUTPHETAL	11629	1072	9,2	72033045	161
236	534004	BIEDENKOPF, ST.	14487	817	5,6	90330642	160
237	633013	HOFGEISMAR, ST.	13707	517	3,8	86347496	159
238	634007	GUDENSBERG, ST.	7387	209	2,8	46490593	159
239	634018	NIEDENSTEIN, ST.	4823	80	1,7	30620594	158
240	437005	BROMBACHTAL	3189	169	5,3	20444343	156
241	440015	MUENZENBERG, ST.	4877	104	2,1	31640880	154
242	534010	GLADENBACH, ST.	11112	470	4,2	72280128	154
243	631008	FLIEDEN	7652	167	2,2	49661288	154
244	435005	BRACHTTAL	4725	203	4,3	30851517	153
245	439007	HUENSTETTEN	7632	233	3,1	50553195	151
246	533001	BESELICH	4709	220	4,7	31533461	149
247	533011	MENGENSKIRCHEN	4588	176	3,8	30819126	149
248	636007	MEINHARD	5907	72	1,2	39628564	149
249	533015	VILLMAR	6395	141	2,2	43098096	148
250	534012	LAHNTAL	6003	234	3,9	40475681	148
251	534016	NEUSTADT (HESSEN), ST.	8324	735	8,8	56875663	146
252	632009	HERINGEN (WERRA), ST.	8919	139	1,6	61211619	146
253	632020	WILDECK	5832	76	1,3	39816333	146
254	634012	KOERLE	2549	11	0,4	17491707	146
255	431021	WALD-MICHELBACH	10809	806	7,5	74348490	145
256	531011	LICH, ST.	11219	459	4,1	77644417	145
257	634025	WABERN	7446	92	1,2	51408833	145
258	440019	ORTENBERG, ST.	7867	205	2,6	54719462	144
259	533008	HUENFELDEN	8990	222	2,5	62702668	143
260	432013	MODAUTAL	4531	133	2,9	31795229	142
261	440006	ECHZELL	5349	181	3,4	37613372	142
262	532004	BREITSCHIED	4479	128	2,9	31745861	141
263	535011	LAUTERBACH (HESSEN), ST.	14425	756	5,2	102003905	141
264	631006	EICHENZELL	7873	149	1,9	55960672	141
265	634009	HOMBERG (EFZE), ST.	14117	371	2,6	99926727	141
266	440004	BUEDINGEN, ST.	17116	786	4,6	122834583	139
267	534005	BREIDENBACH	6238	607	9,7	44820155	139
268	440016	NIDDA, ST.	16360	680	4,2	118353322	138
269	531008	HUNGEN, ST.	11879	437	3,7	86751827	137
270	532017	MITTENAAR	4787	208	4,3	35174554	136

GEMEINDEN NACH DER BEVOELKERUNGSDICHTE AM 31.12.83

LFD. NR.	GEMEINDE- SCHLUESSELNR.	GEMEINDE	BEVOELKERUNG AM 31.12.83	DARUNTER NICHTDEUTSCHE ANZAHL	V.H.	GEMARKUNGS- FLAECHE IN QM AM 01.01.83	EIN- WOHNER JE QKM
271	636014	WEHRETAG	5289	56	1,1	38908058	136
272	432017	OTZBERG	5682	213	3,7	41935942	135
273	634003	FELSBERG, ST.	11215	327	2,9	83282148	135
274	440018	QBER-MOERLEN	4996	166	3,3	37640045	133
275	534020	WEIMAR	6249	61	1,0	47060765	133
276	636001	BAD SOODEN-ALLENDORF, ST.	9886	184	1,9	74109427	133
277	534009	FRONHAUSEN	3674	40	1,1	27883708	132
278	535001	ALSFELD, ST.	17130	585	3,4	129687561	132
279	635011	FRANKENBERG (EDER), ST.	16490	542	3,3	124875248	132
280	636016	WITZENHAUSEN, ST.	16667	807	4,8	126697200	132
281	431009	GRASELLENBACH	3002	222	7,4	22873528	131
282	437013	REICHELSHEIM (ODENWALD)	7598	595	7,8	58204231	131
283	439016	WALDEMS	4743	144	3,0	36748505	129
284	635002	AROLSEN, ST.	16286	1580	9,7	126316762	129
285	431012	HIRSCHHORN (NECKAR), ST.	3962	400	10,1	30845305	128
286	531006	GRUENBERG, ST.	11400	317	2,8	89242329	128
287	636006	HESSISCH LICHTENAU, ST.	13420	416	3,1	105841428	127
288	435025	SCHLUECHTERN, ST.	14278	493	3,5	113278159	126
289	533010	LOHNBERG	4279	119	2,8	33828370	126
290	633005	CALDEN	6811	71	1,0	54836778	124
291	635003	BAD WILDUNGEN, ST.	14826	1024	6,9	120077521	123
292	533019	WEINBACH	4532	45	1,0	37656230	120
293	634013	MALSFELD	4104	102	2,5	34488510	119
294	631015	HUENFELD, ST.	14186	321	2,3	119751810	118
295	531015	RABENAU	5017	77	1,5	43400978	116
296	631018	NEUHOFF	10503	625	6,0	90273757	116
297	633010	GREBENSTEIN, ST.	5766	110	1,9	49863976	116
298	533018	WEILMUNSTER, MARKTFLECK.	8910	478	5,4	77364980	115
299	635006	BURGWALD	4742	54	1,1	41294246	115
300	440020	RANSTADT	3910	81	2,1	34251063	114
301	533012	MERENBERG	2580	65	2,5	23094878	112
302	633028	WOLFHAGEN, ST.	12434	404	3,2	111943056	111
303	534008	EBSDORFERGRUND	8012	140	1,7	72853830	110
304	636013	WANFRIED, ST.	5141	53	1,0	46902382	110
305	534001	AMONEBURG, ST.	4758	29	0,6	43953776	108
306	534013	LOHRA	5171	80	1,5	45081458	105
307	635001	ALLENDORF (EDER)	4395	296	6,7	41793760	105
308	535013	MUECKE	8878	106	1,2	86237591	103
309	631004	EBERSBURG	3824	33	0,9	37053847	103
310	634017	NEUKIRCHEN, ST.	6821	92	1,3	66274681	103
311	532007	DRIEDORF	4770	326	6,8	47546719	100
312	532019	SIEGBACH	2897	32	1,1	29077111	100
313	631011	GROSSENUEDER	7399	98	1,3	73929180	100
314	435028	STEINAU AN DER STRASSE, ST.	10360	481	4,6	104865664	99
315	531010	LAUBACH, ST.	9542	623	6,5	97013843	98
316	532010	GREIFENSTEIN	6626	242	3,7	67424614	98
317	632010	HOHENRODA	3500	28	0,8	35742427	98
318	437002	BEERFELDEN, ST.	6822	554	8,1	71176816	96
319	636002	BERKATAL	1878	14	0,7	19565317	96
320	434004	GRAEVENWIESBACH	4073	248	6,1	43236322	94
321	532013	HOHENAU	4314	41	1,0	45661905	94
322	635020	VOLKMAREN, ST.	6330	134	2,1	67459759	94
323	439006	HOHENSTEIN	5896	146	2,5	63779492	92
324	440009	GEDERN, ST.	6922	410	5,9	75232490	92
325	532022	WALDSOLMS	4108	106	2,6	44753075	92
326	435003	BIEBERGEMUEND	7063	164	2,3	78533656	90
327	535019	WARTENBERG	3513	53	1,5	39543604	89
328	633004	BREUNA	3616	18	0,5	40468234	89
329	634016	NEUENTAL	3432	25	0,7	38649531	89
330	532002	BISCHOFFEN	3125	67	2,1	35368090	88
331	631002	BURGHAIN	5707	108	1,9	65053346	88
332	631003	DIPPERZ	2611	91	3,5	30071426	87
333	435027	SINNAL	9608	381	4,0	111837129	86
334	534021	WETTER (HESSEN), ST.	8947	146	1,6	104574611	86
335	439010	LORCH, ST.	4618	176	3,8	54538887	85
336	534015	MUENCHHAUSEN	3540	14	0,4	41543837	85
337	633021	OBERWESER	3480	19	0,5	41162456	85
338	634021	SCHRECKSBACH	3097	4	0,1	36604822	85
339	636008	MEISSNER	3799	45	1,2	44807186	85
340	535009	HOMBERG (OHM), ST.	7405	352	4,8	88021791	84
341	633025	TRENDELBURG, ST.	5769	36	0,6	69341764	84
342	634004	FRIELENDOF	7228	30	0,4	85822473	84
343	634026	WILLINGSHAUSEN	5049	31	0,6	59894571	84
344	631023	TANN (RHOEN), ST.	5090	53	1,1	60451981	83
345	634027	ZWESTEN	3222	56	1,7	39453338	82
346	434013	WEILROD	5770	175	3,0	71151922	81
347	634015	MORSCHEN	3871	93	2,4	47938692	81
348	437014	ROTHENBERG	2423	61	2,5	30471191	80
349	632015	NIEDERLAULA	5152	179	3,5	64183335	80
350	633024	SOEHREWALD	4713	81	1,7	58952147	80
351	440013	KEFENROD	2415	42	1,7	30645309	79
352	631016	KALBACH	5573	203	3,6	70704849	79
353	636011	SONTRA, ST.	8832	399	4,5	111340849	79
354	631007	EITERFELD	7010	134	1,9	89829032	78
355	631014	HOSENFELD	3934	28	0,7	50721077	78
356	632005	CORNBERG	1819	44	2,4	23358638	78
357	632011	KIRCHHEIM	3973	121	3,0	50641720	78
358	635004	BATTENBERG (EDER), ST.	5071	271	5,3	64733584	78
359	635022	WILLINGEN (UPLAND)	6249	209	3,3	80191255	78
360	636015	WEISSENBOEN	1204	8	0,7	15595599	77

GEMEINDEN NACH DER BEVOELKERUNGSDICHTE AM 31.12.83

LFD. NR.	GEMEINDE- SCHLUESSELNR.	GEMEINDE	BEVOELKERUNG AM 31.12.83	DARUNTER NICHTDEUTSCHE ANZAHL	V.H.	GEMARKUNGS- FLAECHE IN QM AM 01.01.83	EIN- WOHNER JE QKM
361	535002	ANTRIFTTAL	2020	44	2,2	26588466	76
362	633029	ZIERENBERG, ST.	6606	205	3,1	86572090	76
363	634019	OBERAULA	9332	47	1,4	43506438	76
364	633018	NAUMBURG, ST.	4904	87	1,8	66181885	74
365	535016	SCHOTTEN, ST.	9568	149	1,6	133541178	72
366	633016	LIEBENAU, ST.	3526	15	0,4	48871191	72
367	632019	SCHENKLENGSFELD	4542	35	0,8	63784818	71
368	534022	WOHRATAL	2159	13	0,6	30666395	70
369	632001	ALHEIM	4460	28	0,6	63845073	70
370	632017	RONSHAUSEN	2621	28	1,1	37654146	70
371	635008	DIEMELSTADT, ST.	5809	223	3,8	82576046	70
372	636009	NEU-EICHENBERG	1909	24	1,3	27530373	69
373	435004	BIRSTEIN	5779	53	0,9	86628577	67
374	435016	JOSSGRUND	3387	57	1,7	50720085	67
375	439005	HEIDENROD	6459	251	3,9	95987880	67
376	535015	SCHLITZ, ST.	9398	287	3,1	142072866	66
377	631010	GERSFELD (RHOEN), ST.	5932	158	2,7	89265414	66
378	631012	HILDERS	4621	72	1,6	70385220	66
379	634024	SPANGENBERG, ST.	6407	261	4,1	97698048	66
380	534017	RAUSCHENBERG, ST.	4228	29	0,7	67324280	63
381	635018	THWISTETAL	4620	67	1,5	74004212	62
382	631005	EHRENBERG (RHGEN)	2479	2	0,1	40834126	61
383	631021	POPPENHAUSEN(WASSERKUPPE)	2470	69	2,8	40762100	61
384	635012	GEMUENDEN (WOHRA), ST.	3564	81	2,3	58672740	61
385	632006	FRIEDEWALD	2386	24	1,0	39624099	60
386	635021	WALDECK, ST.	6993	102	1,5	115741753	60
387	631013	HOFBIEBER	5142	65	1,3	87193467	59
388	632013	NENTERSHAUSEN	3373	101	3,0	57065001	59
389	634010	JESBERG	2940	117	4,0	49771109	59
390	535017	SCHWALMTAL	3149	21	0,7	54380070	58
391	635014	HATZFELD (EDER), ST.	3376	97	2,9	58515546	58
392	635019	VOEHL	5749	105	1,8	98797343	58
393	632008	HAUNETAL	3108	56	1,8	54898329	57
394	535003	FELDTAL	3103	74	2,4	55688753	56
395	535006	HERBSTEIN, ST.	4502	70	1,6	80002274	56
396	631019	NUESTTAL	2521	36	1,4	45516940	55
397	635009	EDERTAL	6370	218	3,4	115719554	55
398	631022	RASDORF	1618	10	0,6	30058554	54
399	635010	FRANKENAU, ST.	3117	27	0,9	57291500	54
400	636010	RINGGAU	3596	11	0,3	66788233	54
401	535005	GEMUENDEN (FELDA)	2936	30	1,0	54995750	53
402	535006	GREBENAU, ST.	2910	37	1,3	55376722	53
403	535007	GREBENHAIN	4828	70	1,4	91625649	53
404	636005	HERLESCHAUSEN	3148	98	3,1	59523563	53
405	636012	WALDKAPPEL, ST.	5157	31	0,6	96473004	53
406	535014	ROMROD, ST.	2831	53	1,9	54425436	52
407	634006	GILSERBERG	3187	7	0,2	61578798	52
408	634011	KNUELLWALD	5252	36	0,7	100543323	52
409	632012	LUDWIGSAU	5736	55	1,0	111909319	51
410	634023	SCHWARZENBORN, ST.	1307	53	4,1	26929861	49
411	635013	HAINA (KLOSTER)	4484	71	1,6	91275037	49
412	535004	FREIENSTEINAU	3180	11	0,3	65671835	48
413	535018	ULRICHSTEIN, ST.	3147	50	1,6	65613984	48
414	634020	OTTRAU	2334	11	0,5	48496580	48
415	635005	BROMSKIRCHEN	1682	73	4,3	35254848	48
416	535012	LAUTERTAL (VOGELSBERG)	2516	14	0,6	53609006	47
417	437012	MOSSAUTAL	2222	76	3,4	48502940	46
418	632014	NEUENSTEIN	3000	24	0,8	64842211	46
419	635016	LICHTENFELS, ST.	4366	26	0,6	96725184	45
420	435008	FLOERSBACHTAL	2318	22	0,9	52109449	44
421	632004	BREITENBACH A.HERZBERG	1805	22	1,2	42106985	43
422	635007	DIEMELSEE	5125	49	1,0	121704574	42
423	635017	ROSENTHAL, ST.	2122	75	3,5	51538605	41
424	535010	KIRTDORF, ST.	3232	37	1,1	79879321	40
425	437015	SENSBACHTAL	1073	10	0,9	33935047	32
426	437008	HESSENECK	817	31	3,8	29985880	27
427	435200	GUTSBEZIRK SPESSART	0	0	0,0	89203594	0
428	633200	GUTSBEZIRK REINHARDSWALD	2	0	0,0	182620127	0
429	636200	GUTSBEZIRK KAUFUNGER WALD	0	0	0,0	50317522	0

Gemeinden und Bevölkerung am 31.12.1982, 30.6.1983 und 31.12.1983
nach Gemeindegrößenklassen 1)

Gemeindegrößenklasse nach der Bevölkerungszahl	Gemeinden am			Bevölkerung am		
	31.12. 1982	30.6. 1983	31.12. 1983	31.12.1982	30.6.1983	31.12.1983
Grundzahlen						
Unter 1 000 ²⁾	2	2	2	836	823	819
1 000 b. u. 2 000	10	10	10	15 859	15 846	15 805
2 000 " " 3 000	32	29	29	81 312	72 523	72 701
3 000 " " 5 000	95	98	98	384 157	392 884	393 046
5 000 " " 7 500	84	85	85	516 735	524 106	523 809
7 500 " " 10 000	55	55	55	474 731	477 137	477 225
10 000 " " 20 000	102	101	102	1 391 017	1 380 047	1 396 929
20 000 " " 50 000	35	35	34	942 856	941 367	919 043
50 000 " " 100 000	7	7	7	458 246	455 148	451 869
100 000 " " 200 000	3	3	3	440 161	436 924	433 030
200 000 " " 500 000	1	1	1	273 703	272 609	270 444
500 000 und mehr	1	1	1	620 186	614 652	610 244
Insgesamt	427	427	427	5 599 799	5 584 066	5 564 964
Verhältniszahlen						
Unter 1 000 ²⁾	0,5	0,5	0,5	0,0	0,0	0,0
1 000 b. u. 2 000	2,3	2,3	2,3	0,3	0,3	0,3
2 000 " " 3 000	7,5	6,8	6,8	1,5	1,3	1,3
3 000 " " 5 000	22,2	23,0	23,0	6,9	7,0	7,1
5 000 " " 7 500	19,7	19,9	19,9	9,2	9,4	9,4
7 500 " " 10 000	12,9	12,9	12,9	8,5	8,5	8,6
10 000 " " 20 000	23,9	23,7	23,9	24,8	24,7	25,1
20 000 " " 50 000	8,2	8,2	8,0	16,8	16,9	16,5
50 000 " " 100 000	1,6	1,6	1,6	8,2	8,2	8,1
100 000 " " 200 000	0,7	0,7	0,7	7,9	7,8	7,8
200 000 " " 500 000	0,2	0,2	0,2	4,9	4,9	4,9
500 000 und mehr	0,2	0,2	0,2	11,1	11,0	11,0
Insgesamt	100	100	100	100	100	100

1) Bevölkerung, Gemeindegrößenklasse nach jeweiligem Gebietsstand. - 2) Einschl. eines bewohnten gemeindefreien Gebietes.

Ergänzung zum Amtlichen Verzeichnis der Gemeinden in Hessen

Ausgabe 1978 und 1982

(Veränderungen vom 1.7. - 31.12.1983)

Änderung der amtlichen Schreibweise von Gemeindenamen

Kreisfreie Stadt (St.) Landkreis	Gemeinde	Neue Bezeichnung	Wirkungsdatum Grundlage ver- öffentlicht in ...
Main-Kinzig-Kreis	Langenselbold	Langenselbold, St.	<u>26.8.1983</u> StAnz. 38/1983 S. 1851
Limburg-Weilburg	Weilmünster	Weilmünster, Markt- flecken	<u>30.9.1983</u> StAnz. 42/1983 S. 2003

Neubenannte Wohnplätze

(Änderung zum "Amtlichen Verzeichnis der Gemeinden in Hessen", Ausgabe 1966)

Kreisfreie Stadt (St.) Landkreis	Gemeinde	Wohnplatz	Wirkungsdatum Grundlage ver- öffentlicht in ...
Bergstraße	Lampertheim, St.	Wpl. Herberge	<u>16.8.1983</u>
		Wpl. Im Weschnitz- grund	StAnz. 36/1983 S. 1789
		Wpl. In den Schlägen	
		Wpl. Landdamm	
		Wpl. Pumpwerk	
		Wpl. Wehrzollhaus	
		Wpl. Maulbeeraue	
Darmstadt-Dieburg	Griesheim, St.	Wpl. Birkenhof	<u>11.8.1983</u>
		Wpl. Haigerhof	StAnz. 35/1983 S. 1746
		Wpl. Lindenhof	
		Wpl. Tannenhof	
		Wpl. Wiesenhof	
Groß-Gerau	Trebur	Wpl. Hof Tannböhl	<u>21.9.1983</u> StAnz. 41/1983 S. 1976

Neubenannte Wohnplätze

(Änderung zum "Amtlichen Verzeichnis der Gemeinden in Hessen", Ausgabe 1966)

Kreisfreie Stadt (St.) Landkreis	Gemeinde	Wohnplatz	Wirkungsdatum Grundlage ver- öffentlicht in ...
Odenwaldkreis	Hesseneck	Wpl. Jagdhütte	<u>27.9.1983</u>
		Wpl. Hohberg	StAnz. 42/1983
		Wpl. Kailbacher Tor	S. 2019
		Wpl. Am Tunnel	
Rheingau-Taunus-Kreis	Oestrich-Winkel, St.	Wpl. Am Rebhang	<u>27.9.1983</u>
		Wpl. Zange	StAnz. 42/1983
		Wpl. Gottesthal	S. 2018
		Wpl. Kremersmühle	
		Wpl. Kühnsmühle	
		Wpl. Lohmühle	
		Wpl. Pfingstmühle	
		Wpl. Schloß Reichards- hausen	
		Wpl. Kornsmühle	
		Wpl. Ankermühle	
		Wpl. Bahnhof Gras- weg	
		Wpl. Klaus	
		Wpl. Pforzheimer Mühle	
		Wpl. Schloß Vollrads	
		Wpl. Weißmühle	
		Wpl. Am Soder	
		Wpl. Am Welscheck	
	Waldems	Wpl. Reinborn	<u>1.11.1983</u>
		Wpl. Tenne	StAnz. 47/1983 S. 2244
Wetteraukreis	Florstadt	Wpl. Hof Birkensee	<u>15.11.1983</u>
		Wpl. Stockwiesenhof	StAnz. 49/1983
		Wpl. Sonnenhof	S. 2341
		Wpl. Kreuzeckhof	
		Wpl. Berghof	
		Wpl. Hof Stefan	
		Wpl. Haus Diana	
		Wpl. Birkenhof	
		Wpl. Wiesenhof	

Neubenannte Wohnplätze

(Änderung zum "Amtlichen Verzeichnis der Gemeinden in Hessen", Ausgabe 1966)

Kreisfreie Stadt (St.) Landkreis	Gemeinde	Wohnplatz	Wirkungsdatum Grundlage ver- öffentlicht in ...
Noch: Wetteraukreis	Friedberg (Hessen), Kreisstadt	Wpl. Görbelheimer Grund	<u>23.9.1983</u>
		Wpl. Bahnhof	StAnz. 41/1983 S. 1976
		Wpl. Görbelheimer Mühle	
		Wpl. Hasenbergweg	
		Wpl. An der Jungerts- hohl	
		Wpl. Dorheimer Berg- werk	
		Wpl. Germania Brunnen	
		Wpl. Warthfeldsiedlung	
		Wpl. Fauerbacher Wegfeld	
		Wpl. Beienheimer Höhe	
		Wpl. An den Weilerwiesen	
		Wpl. Jagdhaus	
		Wpl. Landhaus Reuß	
		Wpl. Löwenhof	
		Wpl. Forsthaus Straßheim	
		Wpl. Karlshof	
	Ortenberg, St.	Wpl. Bleichtalhof	<u>5.9.1983</u>
		Wpl. Unterdorf	StAnz. 38/1983 S. 1863
		Wpl. Weidmühle	
		Wpl. Hof Silbersee	
		Wpl. Rauher Berg	
		Wpl. Frankenschlag	
		Wpl. Auf dem Lohn	
		Wpl. Breitenhaide	
		Wpl. Hillersbach	
		Wpl. Neumühle	
		Wpl. Nidderkraftwerk	
		Wpl. Lindenhof	
		Wpl. Konradsdorf	
		Wpl. Luisenlust	
		Wpl. Schießenburg	

Neubenannte Wohnplätze

(Änderung zum "Amtlichen Verzeichnis der Gemeinden in Hessen", Ausgabe 1966)

Kreisfreie Stadt (St.) Landkreis	Gemeinde	Wohnplatz	Wirkungsdatum Grundlage veröffentlicht in ...
Gießen	Hungen, St.	Wpl. Tiergarten	<u>10.10.1983</u>
		Wpl. Untermühle	StAnz. 44/1983
		Wpl. Wasserwerk	S. 2116
		Wpl. Hof Graß	
		Wpl. Hof Ringelshausen	
		Wpl. Ev. Freizeitzentrum	
		Wpl. Neumühle	
		Wpl. Bahnhof Trais-Horloff	
		Wpl. Mühle	
		Wpl. Zelmühle	
	Langgöns	Wpl. Forsthaus	<u>4.10.1983</u>
		Wpl. Knorrhof	StAnz. 43/1983
		Wpl. Strauchhof	S. 2068
		Wpl. Rothof	
		Wpl. Erlenhof	
		Wpl. Waldhof	
		Wpl. Langerlerhof	
		Wpl. Kellersmühle	
		Wpl. Kronenhof	
		Wpl. Hof Niederfeld	
		Wpl. Taunusblick	
		Wpl. Lochermühle	
	Wettenberg	Wpl. Am Schwalbenrain	<u>7.7.1983</u>
		Wpl. Forsthaus Waldhaus	StAnz. 30/1983
			S. 1529
		Wpl. Bindböhl	
		Wpl. Erlental	
Lahn-Dill-Kreis	Ehringshausen	Wpl. Alte Mühle	<u>2.12.1983</u>
		Wpl. Steckenmesser	StAnz. 51/1983
			S. 2414
		Wpl. Marx-Mühle	
		Wpl. Bergmühle	
		Wpl. Grundmühle	

Neubenannte Wohnplätze

(Änderung zum "Amtlichen Verzeichnis der Gemeinden in Hessen", Ausgabe 1966)

Kreisfreie Stadt (St.) Landkreis	Gemeinde	Wohnplatz	Wirkungsdatum Grundlage veröffentlicht in ...
Noch: Lahn-Dill-Kreis	Eschenburg	Wpl. Lohmühle	<u>15.8.1983</u>
		Wpl. Luftsportjugendheim	StAnz. 52/1983 S. 2476
		Wpl. Forsthaus	
		Wpl. Berghof	
		Wpl. Hof Au	
	Herborn, St.	Wpl. Wachtgipfel	<u>12.9.1983</u>
		Wpl. Hof Oberstruht	StAnz. 40/1983 S. 1943
		Wpl. Hof vorm Homberg	
	Mittenaar	Wpl. Forsthaus	<u>29.9.1983</u>
		Wpl. Moorsgrund	StAnz. 43/1983 S. 2068
Limburg-Weilburg	Dornburg	Wpl. Biberschenke	<u>11.8.1983</u>
		Wpl. Hubertusweiler	StAnz. 35/1983 S. 1747
		Wpl. Schlaudermühle	
		Wpl. An der Dornburg	
		Wpl. Waldfrieden	
		Wpl. Westerwaldbrüche	
		Wpl. Dornburgweiler	
		Wpl. Eulbachweiler	
		Wpl. Neumühle	
		Wpl. Westerwaldweiler	
	Elz	Wpl. Brötzenmühle	<u>18.10.1983</u>
		Wpl. Forsthaus	StAnz. 45/1983 S. 2158
		Wpl. Grube Heinrich	
		Wpl. Neumühle	
		Wpl. Bahnhof Niedererbach	
		Wpl. Birkenhof	<u>20.12.1983</u> StAnz. 2/1984 S. 127

Neubenannte Wohnplätze

(Änderung zum "Amtlichen Verzeichnis der Gemeinden in Hessen", Ausgabe 1966)

Kreisfreie Stadt (St.) Landkreis	Gemeinde	Wohnplatz	Wirkungsdatum Grundlage veröffentlicht in ...
Noch: Limburg-Weilburg	Löhnberg	Wpl. Crombacher Hof	<u>20.9.1983</u>
		Wpl. Erlenhof	StAnz. 41/1983
		Wpl. Petersmoorer Hof	S. 1978
		Wpl. Pfannerhof	
		Wpl. Steinkehof	
		Wpl. Altehof	
		Wpl. Elbertal	
		Wpl. Forsthaus	
		Wpl. Grebehof	
		Wpl. Eiselsmühle	
		Wpl. Eppstein	
		Wpl. Johannisburg	
		Wpl. Sauerbrunnen	
		Wpl. Wurmberg	
		Wpl. Neu-Selters	
		Wpl. Schwabenhof	
		Wpl. Talhof	
		Wpl. Köttingermühle	
	Merenberg	Wpl. Vöhler Mühler	<u>11.8.1983</u>
		Wpl. Vöhler Weiher (Sdlg.)	StAnz. 35/1983 S. 1747
		Wpl. Hasenmühle	
		Wpl. Mittelmühle	
	Villmar	Wpl. Ansbach	<u>12.9.1983</u>
		Wpl. Bachborn	StAnz. 40/1983
		Wpl. Dutzenbach	S. 1943
		Wpl. Gladbach	
		Wpl. Traisfurt	
		Wpl. Bahnhof Aumenau	
		Wpl. Wilhelmsmühle	
		Wpl. Unterschieren	
		Wpl. Ober Aumenau	
		Wpl. Schafstall	
		Wpl. Am Stein	

Neubenannte Wohnplätze

(Änderung zum "Amtlichen Verzeichnis der Gemeinden in Hessen", Ausgabe 1966)

Kreisfreie Stadt (St.) Landkreis	Gemeinde	Wohnplatz	Wirkungsdatum Grundlage ver- öffentlicht in ...
Noch: Limburg-Weilburg	Noch: Villmar	Wpl. Heidweiler	<u>12.9.1983</u>
		Wpl. Steinweiler	StAnz. 40/1983
		Wpl. Heimannsmühle	S. 1943
		Wpl. In der Au	
		Wpl. Am Feldchen	
		Wpl. Auf der Heide	
		Wpl. Am Dernbach	
		Wpl. Schmelz	
Marburg-Biedenkopf	Rauschenberg, St.	Wpl. Guckelmühle	
		Wpl. Wambach (Wlr.)	<u>15.11.1983</u>
	Stadtallendorf, St.	Wpl. Bracht (Sdlg.)	StAnz. 49/1983 S. 2342
		Wpl. Münchmühle	<u>15.9.1983</u> StAnz. 40/1983 S. 1944
Vogelsbergkreis	Grebenhain	Wpl. Ahlmühle	<u>22.12.1983</u>
		Wpl. Oberwald (Sdlg.)	StAnz. 3/1984
		Wpl. Fischerhaus	S. 180
		Wpl. Forsthaus	
		Wpl. Schöne Aussicht	
		Wpl. Bahnhof	
		Wpl. Am Steinwald	
		Wpl. Waldmühle	
	Lauterbach (Hessen), Kreis- stadt	Wpl. Kohlenmühle	
		Wpl. Rodebacher Hof	
		Wpl. Haus am Kirsch- berg	
		Wpl. Eisenbach	
		Wpl. Auhof	
		Wpl. Knochenmühle	
		Wpl. Forsthaus Knöppsack	
		Wpl. Sonnenhof	

Neubenannte Wohnplätze

(Änderung zum "Amtlichen Verzeichnis der Gemeinden in Hessen", Ausgabe 1966)

Kreisfreie Stadt (St.) Landkreis	Gemeinde	Wohnplatz	Wirkungsdatum Grundlage veröffentlicht in ...
Noch: Vogelsbergkreis	Mücke	Wpl. Wadenhäuser Mühle	<u>3.11.1983</u> StAnz. 47/1983
		Wpl. Weiler König- saasen	S. 2244
		Wpl. Hof Obergruben- bach	
		Wpl. Tannenhof	
Fulda	Dipperz	Wpl. Finkemühle	<u>24.8.1983</u>
		Wpl. Hammerschmiede	StAnz. 39/1983
		Wpl. Pfütze	S. 1918
		Wpl. Schimmelsgraben	
		Wpl. Schnegelsberg	
		Wpl. Diffenbach	
		Wpl. Geiersnest	
		Wpl. Hahnershof	
		Wpl. Klübersborn	
		Wpl. Sandberg	
		Wpl. Strauch	
		Wpl. Unterwiegrain	
		Wpl. Auf der Breite	
		Wpl. Lingsgrund	
		Wpl. Altenrain	
		Wpl. Guckai (Hof)	
		Wpl. Waldhaus Maria	
		Wpl. Alschberg	
		Wpl. Dornhof	
		Wpl. Hasenhof	
		Wpl. Igelbachshof	
		Wpl. Jagdhütte	
		Wpl. Külos	
		Wpl. Ruhrgrund	
		Wpl. Unteralschberg	
		Wpl. Wiedigshof	
		Wpl. Friedenstein	
		Wpl. Kieshof	

Neubenannte Wohnplätze

(Änderung zum "Amtlichen Verzeichnis der Gemeinden in Hessen", Ausgabe 1966)

Kreisfreie Stadt (St.) Landkreis	Gemeinde	Wohnplatz	Wirkungsdatum Grundlage veröffentlicht in ...
Noch: Fulda	Noch: Dipperz	Wpl. Kirchberg	<u>24.8.1983</u>
		Wpl. Kneshecke	StAnz. 39/1983
		Wpl. Mooshecke	S. 1918
		Wpl. Nollberg	
		Wpl. Gigenberg	
		Wpl. Kesselhof	
		Wpl. Kohlberg	
		Wpl. Mittelbirkenhof	
		Wpl. Oberbirkenhof	
		Wpl. Stöckeshof	
		Wpl. Unterbirkenhof	
	Eichenzell	Wpl. Altemühle	<u>30.8.1983</u>
		Wpl. Gershof	StAnz. 47/1983
		Wpl. Kötzenmühle	S. 2256
		Wpl. Nüchtershof	
		Wpl. Steinberg	
		Wpl. Sulzhof	
		Wpl. Weimesmühle	
		Wpl. Ziegelhütte	
		Wpl. Hattenroth	
		Wpl. Strumpfstädterhütte	
		Wpl. Hauenmühle	
		Wpl. Kaltewick	
		Wpl. Papiermühle	
		Wpl. Burkhardshöfe	
		Wpl. Erlenhecke	
		Wpl. Heimbuchshöfe	
	Fulda, St.	Wpl. Autohafen	<u>9.8.1983</u>
		Wpl. Geißhecke	StAnz. 34/1983
		Wpl. Altenmühle	S. 1703
		Wpl. Am Haimberg	
		Wpl. Nonnenrod	
		Wpl. Forsthaus Winnenhof	

Neubenannte Wohnplätze

(Änderung zum "Amtlichen Verzeichnis der Gemeinden in Hessen", Ausgabe 1966)

Kreisfreie Stadt (St.) Landkreis	Gemeinde	Wohnplatz	Wirkungsdatum Grundlage ver- öffentlicht in ...
Noch: Fulda	Noch: Fulda, St.	Wpl. Dietrichshof	<u>9.8.1983</u>
		Wpl. Schießstätte	StAnz. 34/1983
		Wpl. Am Heimchen	S. 1703
		Wpl. Blockstelle	
		Wpl. Forsthaus Oberrode	
		Wpl. Sägewerk Engel	
		Wpl. Haselhecke	
		Wpl. Backtrog	<u>25.8.1983</u>
		Wpl. Gänsgraben	StAnz. 39/1983
		Wpl. Lahngraben	S. 1918
	Gersfeld (Rhön), St.	Wpl. Unterlahngraben	
		Wpl. Schäferei	
		Wpl. Aschenhütte	
		Wpl. Gichenbachshof	
		Wpl. Hütte	
		Wpl. Ilmesberg	
		Wpl. Kastenhof	
		Wpl. Langenroth	
		Wpl. Melmenäcker	
		Wpl. Pulvermühle	
		Wpl. Ruhhof	
		Wpl. Bodenhof	
		Wpl. Diesgraben	
		Wpl. Dörrenhof	
		Wpl. Dörrenrain	
		Wpl. Eichenrain	
		Wpl. Holenbrunn	
		Wpl. Maienstein	
		Wpl. Neufeld	
		Wpl. Rendelmühle	
		Wpl. Wachtküppel	
		Wpl. Kümmelhof	
		Wpl. Langenberg (Forsthaus)	

Neubenannte Wohnplätze

(Änderung zum "Amtlichen Verzeichnis der Gemeinden in Hessen", Ausgabe 1966)

Kreisfreie Stadt (St.) Landkreis	Gemeinde	Wohnplatz	Wirkungsdatum Grundlage veröffentlicht in ...
Noch: Fulda	Noch: Gersfeld (Rhön), St.	Wpl. Oberbarnstein	<u>25.8.1983</u>
		Wpl. Unterbarnstein	StAnz. 39/1983
		Wpl. Gänschhof	S. 1918
		Wpl. Wasserkuppe	
		Wpl. Kalbenhof	
		Wpl. Töpfenmühle	
		Wpl. Dammelhof	
		Wpl. Dresselhof	
		Wpl. Frankfurter Hütte	
		Wpl. Sparbrod	
		Wpl. Schwedenschanze	
		Wpl. Teufelsäcker	
		Wpl. Teufelsgraben	
		Wpl. Ziegelei	
		Wpl. Ziegelhütte	
		Wpl. Feldbach	
		Wpl. Bienloch	
		Wpl. Brembach	
		Wpl. Dreierhof	
		Wpl. Fazienhof	
		Wpl. Hünkelshäuptchen	
		Wpl. Mittelhof	
		Wpl. Oberhof	
		Wpl. Ober-Kohlgraben	
		Wpl. Sommerberg	
		Wpl. Unterhof	
		Wpl. Unter-Kohlgraben	
		Wpl. Veitenhof	
	Hilders	Wpl. Buchschirm (Sdlg.)	<u>8.11.1983</u>
		Wpl. Findlos	StAnz. 1/1984 S. 50
		Wpl. Enzianhütte	
		Wpl. Aumühle	
		Wpl. Gründcheshof	

Neubenannte Wohnplätze

(Änderung zum "Amtlichen Verzeichnis der Gemeinden in Hessen", Ausgabe 1966)

Kreisfreie Stadt (St.) Landkreis	Gemeinde	Wohnplatz	Wirkungsdatum Grundlage veröffentlicht in ...
Noch: Fulda	Noch: Hilders	Wpl. Mauerschell	<u>8.11.1983</u>
		Wpl. Ziegelhof	StAnz. 1/1984
		Wpl. Kesselhof	S. 50
		Wpl. Milseburg	
		Wpl. Oberbernhards	
		Wpl. Ziegenhof	
		Wpl. Heckenmühle	
		Wpl. Mittelmühle	
	Hofbieber	Wpl. Delzen	<u>3.6.1983</u>
		Wpl. Grabenhof	StAnz. 47/1983
		Wpl. Hinterstellberg	S. 2256
		Wpl. Öchenbach	
		Wpl. Vorderstellberg	
		Wpl. Hahnershof	
		Wpl. Lothar-Mai-Hütte	
		Wpl. Gangolfshof	
		Wpl. Karhof	
		Wpl. Schäckau	
		Wpl. Schackenbergshof	
		Wpl. Waldhaus	
		Wpl. Am Fuldaer Tor (Forsthaus)	
		Wpl. Bieberstein (Bhf. u. Forsth.)	
		Wpl. Fohlenweide	
		Wpl. Goldbachshof	
		Wpl. Hainmühle	
		Wpl. Thiergarten	
		Wpl. Hausarmen	
		Wpl. Oberdörnbachshof	
		Wpl. Unterdörnbachshof	
		Wpl. Hahlingsmühle	
		Wpl. Rasenmühle	
		Wpl. Boxberg	
		Wpl. Königsmühle	

Neubenannte Wohnplätze

(Änderung zum "Amtlichen Verzeichnis der Gemeinden in Hessen", Ausgabe 1966)

Kreisfreie Stadt (St.) Landkreis	Gemeinde	Wohnplatz	Wirkungsdatum Grundlage veröffentlicht in ...
Noch: Fulda	Noch: Hofbieber	Wpl. Mitteldörnbachshof	<u>3.6.1983</u> StAnz. 47/1983 S. 2256
		Wpl. Nüsterrasen	
		Wpl. Wallings	
		Wpl. Sandberg (Forsth.)	
		Wpl. Mittelberg	
	Neuhof	Wpl. Bilandshöfe	<u>4.10.1983</u> StAnz. 47/1983 S. 2256
		Wpl. Zwickmühle	
		Wpl. Hermeshof	
		Wpl. Lindenhof	
		Wpl. Geringshof	
		Wpl. Bastenmühle	
		Wpl. Birkenhof	
		Wpl. Forsthaus H.	
		Wpl. Heckenhof	
		Wpl. Kemmete	
		Wpl. Mühlfeldshof	
		Wpl. Schlagmühle	
		Wpl. Spatzenhof	
		Wpl. O. Kemmetenmühle	
		Wpl. Steinhof	
		Wpl. U. Kemmetenmühle	
		Wpl. Wessenhof	
		Wpl. Forsthaus R.	
	Nüsttal	Wpl. Kermes	<u>25.8.1983</u> StAnz. 39/1983 S. 1918
		Wpl. In den Rödern	
		Wpl. Kirschenhof	
		Wpl. Meindrothhof	
		Wpl. Sömgeshöfe	
		Wpl. Lörnhof	
		Wpl. Jagdhütte	

Neubenannte Wohnplätze

(Änderung zum "Amtlichen Verzeichnis der Gemeinden in Hessen", Ausgabe 1966)

Kreisfreie Stadt (St.) Landkreis	Gemeinde	Wohnplatz	Wirkungsdatum Grundlage veröffentlicht in ...
Noch: Fulda	Tann (Rhön), St.	Wpl. Esbachsgraben	<u>22.11.1983</u>
		Wpl. Habelgraben	StAnz. 1/1984
		Wpl. Karnhof	S. 50
		Wpl. Lindenborn	
		Wpl. Mollartshof	
		Wpl. Neustädtges	
		Wpl. Schwarzenborn	
		Wpl. Dippach	
		Wpl. Herdathurm	
		Wpl. Kleinfischbach	
		Wpl. Brauertshof	
		Wpl. Paradieshof	
		Wpl. Altschwambach	
		Wpl. Aura	
		Wpl. Oberrückersbach	
		Wpl. Unterrückersbach	
		Wpl. Meerswinden	
		Wpl. Sinswinden	
		Wpl. Dietgeshof	
		Wpl. Knottenhof	
		Wpl. Rothof	
Hersfeld-Rotenburg	Alheim	Wpl. An der Landstraße	<u>25.8.1983</u>
		Wpl. Forsthaus Mehlkaute	StAnz. 39/1983 S. 1918
		Wpl. Klänge (Sdlg.)	
		Wpl. Steckmühle	
		Wpl. Am Hüttenhof	
		Wpl. Riedmühle	
		Wpl. Alte Mühle	
		Wpl. Zum Forsthaus	
		Wpl. Hasenmühle	
		Wpl. Osterbachsmühle	

Neubenannte Wohnplätze

(Änderung zum "Amtlichen Verzeichnis der Gemeinden in Hessen", Ausgabe 1966)

Kreisfreie Stadt (St.) Landkreis	Gemeinde	Wohnplatz	Wirkungsdatum Grundlage veröffentlicht in ...
Noch: Hersfeld-Rotenburg	Kirchheim	Wpl. Beiersgraben	<u>22.12.1983</u> StAnz. 11/1984 S. 581
	Nentershausen	Wpl. Tannenberg	<u>24.8.1983</u>
		Wpl. Bellers	StAnz. 39/1983 S. 1918
		Wpl. Gunkelrode	
		Wpl. Triesch	
		Wpl. Menglers	
		Wpl. Pochmühle	
		Wpl. Gerlachsmühle	
		Wpl. Industriebhof	
		Wpl. Roßmühle	
		Wpl. Wetterschacht	
		Wpl. Reichenbergschacht	
	Neuenstein	Wpl. Kohlsmühle	<u>27.10.1983</u>
		Wpl. Hof Erzebach	StAnz. 1/1984 S. 50
		Wpl. Liedemühle	
		Wpl. Papiermühle	
		Wpl. Wiesenmühle	
		Wpl. Gelbachsmühle	
		Wpl. Neuenstein	
Kassel	Ahnatal	Wpl. An der Heide	<u>4.8.1983</u>
		Wpl. Brückenmühle	StAnz. 39/1983 S. 1919
		Wpl. Hof Mondschild	
		Wpl. Gasthaus Ahnental	
	Emstal	Wpl. Kleinbahnhof	<u>23.11.1983</u>
		Wpl. Offenhausen (Sdlg.)	StAnz. 1/1984 S. 50
	Habichtswald	Wpl. Forsthaus Haide	<u>23.12.1983</u>
		Wpl. Igelsburg	StAnz. 11/1984 S. 581
		Wpl. Gut Bodenhausen	
		Wpl. Ölmühle	
		Wpl. Im Grund	

Neubenannte Wohnplätze

(Änderung zum "Amtlichen Verzeichnis der Gemeinden in Hessen", Ausgabe 1966)

Kreisfreie Stadt (St.) Landkreis	Gemeinde	Wohnplatz	Wirkungsdatum Grundlage ver- öffentlicht in ...
Noch: Kassel	Hofgeismar, St.	Wpl. Forsthaus Bensdorf	<u>25.8.1983</u> StAnz. 39/1983 S. 1919
		Wpl. Sababurg	
		Wpl. Sababurger Mühle	
		Wpl. Soodehöfe	
		Wpl. Hofgeismarer Straße	
		Wpl. Hümmer Dichte	
	Immenhausen, St.	Wpl. Klingenhof	<u>4.8.1983</u> StAnz. 39/1983 S. 1919
		Wpl. Waitzrodt	
		Wpl. Hof Hessenbreite	
		Wpl. Lindenhof	
		Wpl. Osterberg	
		Wpl. Südhof	
	Niestetal	Wpl. Forsthaus	<u>23.12.1983</u> StAnz. 11/1984 S. 581
		Wpl. Gut Windhausen	
		Wpl. Gut Ellenbach	
		Wpl. Zollforsthaus	
		Wpl. Hof Ellenbach	
	Wahlsburg	Wpl. Onkel Palm's Hütte	<u>1.8.1983</u> StAnz. 35/1983 S. 1747
		Wpl. Eichholzhof	
		Wpl. Klinik	
		Wpl. Vorwerk	
Schwalm-Eder-Kreis	Edermünde	Wpl. Am Battberg	<u>27.10.1983</u> StAnz. 1/1984 S. 50
		Wpl. Tongrube	
		Wpl. Zum Rainsborn	
		Wpl. Heidholz	
		Wpl. Kahler Berg	
		Wpl. Mühle	
		Wpl. Bahnhof	

Neubenannte Wohnplätze

(Änderung zum "Amtlichen Verzeichnis der Gemeinden in Hessen", Ausgabe 1966)

Kreisfreie Stadt (St.) Landkreis	Gemeinde	Wohnplatz	Wirkungsdatum Grundlage ver- öffentlicht in ...
Noch: Schwalm-Eder- Kreis	Gudensberg, St.	Wpl. Richardsberg	<u>31.5.1983</u>
		Wpl. Gleichener Mühle	StAnz. 47/1983 S. 2257
		Wpl. Hillemühle	
		Wpl. Im Weinberg	
		Wpl. Neue Mühle	
		Wpl. Stieglitzhof	
		Wpl. Ziegelei	
	Homberg (Efze), Kreisstadt	Wpl. Seckenhain	<u>4.7.1983</u>
		Wpl. Oberste Mühle	StAnz. 35/1983 S. 1747
		Wpl. Unterste Mühle	
		Wpl. Talmühle	
		Wpl. Lengemannsau (Sdlg.)	
		Wpl. Mardorfer Grube	
		Wpl. Eilerthof	
		Wpl. Sauerburg (Hof)	
		Wpl. Bahnwärterhaus	
		Wpl. Schlagmühle	
		Wpl. Weidmannsruh	
		Wpl. Mühle	
		Wpl. Batzenmühle	
		Wpl. Waldhof	
		Wpl. Willingshain	
	Malsfeld	Wpl. Ziegelhütte	<u>25.8.1983</u>
		Wpl. Grüneismühle	StAnz. 39/1983 S. 1919
		Wpl. Hof Largesberg	
		Wpl. Bubenrode (Sdlg.)	
	Neukirchen, St.	Wpl. Teichwiesenwald	<u>27.10.1983</u>
		Wpl. Bruchmühle	StAnz. 1/1984 S. 49
		Wpl. Sängermühle	
		Wpl. Forsthaus	
		Wpl. Happelsmühle	
		Wpl. Hergertsmühle	
		Wpl. Talhof	

Neubenannte Wohnplätze

(Änderung zum "Amtlichen Verzeichnis der Gemeinden in Hessen", Ausgabe 1966)

Kreisfreie Stadt (St.) Landkreis	Gemeinde	Wohnplatz	Wirkungsdatum Grundlage ver- öffentlicht in ...
Noch: Schwalm-Eder- Kreis	Schwarzenborn, St.	Wpl. Jugendhof	<u>16.12.1983</u>
		Hoher Knüll	StAnz. 11/1984
		Wpl. Semmelmühle	S. 581
	Spangenberg, St.	Wpl. Zahnsberghof	
		Wpl. Bahnwärterhaus	<u>3.8.1983</u>
		Wpl. Beieröde (Gut)	StAnz. 35/1983
		Wpl. Dörnbach (Waldh.)	S. 1747
		Wpl. Giersgrund	
		Wpl. Halbersdorf (Gut)	
	Willingshausen	Wpl. Steinatal	<u>1.8.1983</u>
		Wpl. Bhf. Zella	StAnz. 35/1983 S. 1747
	Battenberg (Eder), St.	Wpl. Hof Binsenbach	<u>16.12.1983</u>
		Wpl. Hof Burbach	StAnz. 11/1984
		Wpl. Hof Burghelle	S. 582
		Wpl. Hof Fallgrube	
		Wpl. Hof Geisenberg	
		Wpl. Hobe	
		Wpl. Forsth. Karlsburg	
		Wpl. Forsth. Kleudelburg	
		Wpl. Hof Ohelle	
		Wpl. Rößmühle	
	Burgwald	Wpl. Rudolfsgaben	
		Wpl. Hof Karlsburg	
		Wpl. Bahnhof	<u>30.8.1983</u>
		Wpl. Hatzbachmühle	StAnz. 47/1983
		Wpl. Nikolausmühle	S. 2256
		Wpl. Althaus	
		Wpl. Linnermühle	
		Wpl. Theerhütte	
		Wpl. Weißes Haus	
		Wpl. Wolkersdorf	

Neubenannte Wohnplätze

(Änderung zum "Amtlichen Verzeichnis der Gemeinden in Hessen", Ausgabe 1966)

Kreisfreie Stadt (St.) Landkreis	Gemeinde	Wohnplatz	Wirkungsdatum Grundlage veröffentlicht in ...
Noch: Waldeck-Frankenberg	Diemelstadt, St.	Wpl. Denkelhof	<u>7.10.1983</u>
		Wpl. Im Eichholz	StAnz. 47/1983
		Wpl. Bruchmühle	S. 2256
		Wpl. Biggenhammer	
		Wpl. Billinghamen	
		Wpl. Rotshammer	
		Wpl. Sägemühle	
		Wpl. Gashol	
		Wpl. Georgenhof	
		Wpl. Huxmühle	
		Wpl. Laubach	
		Wpl. Steinmühle	
		Wpl. Hude	
		Wpl. Kibitzmühle	
		Wpl. Teichmühle	
		Wpl. Quast	
		Wpl. Ramsen	
		Wpl. Troztzmühle	
	Frankenau, St.	Wpl. Bärenmühle	<u>4.10.1983</u>
		Wpl. Huhnsmühle	StAnz. 47/1983
		Wpl. Kuchenmühle	S. 2256
		Wpl. Lengelhof	
		Wpl. Lengelmühle	
		Wpl. Oberste Mühle	
	Frankenberg (Eder), St.	Wpl. Atzenhain	<u>4.8.1983</u>
		Wpl. Aue	StAnz. 35/1983
		Wpl. Kaltes Wasser	S. 1747
		Wpl. Krumme Furche	
		Wpl. Schlagweg	
		Wpl. Hof Altefeld	
		Wpl. Hüstenmühle	
		Wpl. Haubernsche Mühle	
		Wpl. Obere Butzmühle	

Neubenannte Wohnplätze

(Änderung zum "Amtlichen Verzeichnis der Gemeinden in Hessen", Ausgabe 1966)

Kreisfreie Stadt (St.) Landkreis	Gemeinde	Wohnplatz	Wirkungsdatum Grundlage ver- öffentlicht in ...
Noch: Waldeck-Franken- berg	Noch: Frankenberg (Eder), St.	Wpl. Rothe Mühle	<u>4.8.1983</u>
		Wpl. Forsthaus	StAnz. 35/1983
		Wpl. Meiserhof	S. 1747
		Wpl. Sandmühle	
		Wpl. Schiefermühle	
		Wpl. Altes Forsthaus	
		Wpl. Im Hüstengrund	
		Wpl. Untere Butzmühle	
		Wpl. Forsthaus	
	Haina (Kloster)	Wpl. Kirchgarten	<u>4.8.1983</u>
		Wpl. Fischbach	StAnz. 35/1983 S. 1748
	Hatzfeld (Eder), St.	Wpl. Bahnhof	<u>7.10.1983</u>
		Wpl. Friedenthal	StAnz. 47/1983
		Wpl. Hammer	S. 2256
	Twistetal	Wpl. Bahnhof	<u>24.8.1983</u>
		Wpl. Fritzenmühle	StAnz. 39/1983
		Wpl. Teichmühle	S. 1919
		Wpl. Kappelmühle	
		Wpl. Frederinghausen	
		Wpl. Ober-Gembeck	
		Wpl. Mühlhäuser Hammer	
		Wpl. Twistenberger Mühle	
		Wpl. Brudermühle	
		Wpl. Burgmühle	
		Wpl. Gut Malberg	
		Wpl. Backernhof	
		Wpl. Berggrund	
		Wpl. Rocklinghausen	
	Waldeck, St.	Wpl. Schloß	<u>24.8.1983</u>
		Wpl. Rickusmühle	StAnz. 39/1983
		Wpl. Am Blomberg	S. 1919
		Wpl. Dringe	

Neubenannte Wohnplätze

(Änderung zum "Amtlichen Verzeichnis der Gemeinden in Hessen", Ausgabe 1966)

Kreisfreie Stadt (St.) Landkreis	Gemeinde	Wohnplatz	Wirkungsdatum Grundlage veröffentlicht in ...
Noch: Waldeck-Frankenberg	Noch: Waldeck, St.	Wpl. Scheid	<u>24.8.1983</u>
		Wpl. Hof Heide	StAnz. 39/1983
		Wpl. Netzer Tiergarten	S. 1919
		Wpl. Opperbach (Gasth.)	
		Wpl. In der Reiherbach	
		Wpl. Heidberg	
		Wpl. Waldeck-West	
		Wpl. Waldeck-Ost	
		Wpl. In den Mühlen	
	Willingen (Upland)	Wpl. Am Köhlerhagen	<u>7.10.1983</u>
		Wpl. Auf dem Treis	StAnz. 47/1983
		Wpl. Auf dem Orenberg	S. 2257
		Wpl. Am Bahnhof	
		Wpl. Im Grund	
		Wpl. Speiermühle	
		Wpl. Mospel	
		Wpl. Dommelmühle	
		Wpl. In der Goldbeck	
		Wpl. In der Hege	
		Wpl. In der Lommerke	
		Wpl. Auf dem Roth	
		Wpl. Im Ohl	
		Wpl. Wakenfeld	
		Wpl. Haus Sonnenberg	
		Wpl. Ohlenbeck	
		Wpl. Im Wiesengrund	
Werra-Meißner-Kreis	Großalmerode, St.	Wpl. Erbsmühle	<u>25.8.1983</u>
		Wpl. An der Rutsche	StAnz. 39/1983
		Wpl. Gut Steinholz	S. 1919
		Wpl. Bahnhof Steinholz	
		Wpl. Bei der Erbsmühle (E.H.)	
		Wpl. Bransrode	

Neubenannte Wohnplätze

(Änderung zum "Amtlichen Verzeichnis der Gemeinden in Hessen", Ausgabe 1966)

Kreisfreie Stadt (St.) Landkreis	Gemeinde	Wohnplatz	Wirkungsdatum Grundlage ver- öffentlicht in ...
Noch: Werra-Meißner-Kreis	Neu-Eichenberg	Wpl. Arnstein	<u>15.12.1983</u>
		Wpl. Angerhof	StAnz. 11/1984 S. 582
		Wpl. Neuenrode	
	Waldkappel, St.	Wpl. Herleberg	<u>29.7.1983</u>
		Wpl. Wollstein	StAnz. 39/1983 S. 1920
		Wpl. Hof Fischbach	
		Wpl. Forsthaus Fischbach	
		Wpl. Plätsche	
		Wpl. Stölzingen	

Umbenennung von Wohnplätzen

(Änderung zum "Amtlichen Verzeichnis der Gemeinden in Hessen", Ausgabe 1966)

Kreisfreie Stadt (St.) Landkreis	Gemeinde	Wohnplatz	Wirkungsdatum Grundlage ver- öffentlicht in ...
Bergstraße	Lampertheim, St.	Wpl. Lache (Ortst.) <u>in</u> Lache	<u>16.8.1983</u> StAnz. 36/1983 S. 1789
Wetteraukreis	Büdingen, St.	Wpl. Forsthaus Christinenhof <u>in</u> Christinenhof	<u>29.12.1983</u> StAnz. 3/1984 S. 179
		Wpl. Röderkopf <u>in</u> Rödern	
	Karben, St.	Wpl. Margarethenhof <u>in</u> Fasanenhof	<u>28.11.1983</u> StAnz. 51/1983 S. 2413
Schwalm-Eder-Kreis	Gudensberg, St.	Wpl. Gestecke (Forsth.) <u>in</u> Gestecke	<u>31.5.1983</u> StAnz. 47/1983 S. 2257

Umbenennung von Wohnplätzen

(Änderung zum "Amtlichen Verzeichnis der Gemeinden in Hessen", Ausgabe 1966)

Kreisfreie Stadt (St.) Landkreis	Gemeinde	Wohnplatz	Wirkungsdatum Grundlage ver- öffentlicht in ...
Waldeck-Frankenberg	Frankenberg (Eder), St.	Wpl. Bottendorfer- mühle <u>in</u> Bottendorfer Mühle	<u>4.8.1983</u> StAnz. 35/1983 S. 1747
		Wpl. Im neuen Johan- nisland <u>in</u> Johannisland	
Werra-Meißner-Kreis	Großalmerode, St.	Wpl. Giesenhagen (Forsth.) <u>in</u> Am Schmelzhof	<u>25.8.1983</u> StAnz. 39/1983 S. 1919
		Wpl. Querenberg (Forsth.) <u>in</u> Querenberg	

Streichung von Wohnplätzen

(Änderung zum "Amtlichen Verzeichnis der Gemeinden in Hessen", Ausgabe 1966)

Kreisfreie Stadt (St.) Landkreis	Gemeinde	Wohnplatz	Wirkungsdatum Grundlage ver- öffentlicht in ...
Bergstraße	Lampertheim, St.	Wpl. Rheinweide	<u>16.8.1983</u> StAnz. 36/1983 S. 1789
Darmstadt-Dieburg	Griesheim, St.	Wpl. Bahnhof 79	<u>11.8.1983</u> StAnz. 35/1983 S. 1746
Wetteraukreis	Friedberg (Hessen), Kreisstadt	Wpl. Windhof	<u>10.10.1983</u> StAnz. 41/1983 S. 1976
		Wpl. Ziegelei	
Fulda	Gersfeld (Rhön), St.	Wpl. Am Pfort	<u>25.8.1983</u> StAnz. 39/1983 S. 1918
	Hilders	Wpl. Sandenhof	<u>8.11.1983</u> StAnz. 1/1984 S. 50

Streichung von Wohnplätzen

(Änderung zum "Amtlichen Verzeichnis der Gemeinden in Hessen", Ausgabe 1966)

Kreisfreie Stadt (St.) Landkreis	Gemeinde	Wohnplatz	Wirkungsdatum Grundlage ver- öffentlicht in ...
Hersfeld-Rotenburg	Kirchheim	Wpl. Bahnhof	<u>22.12.1983</u>
		Wpl. Eichmühle	StAnz. 11/1984 S. 581
		Wpl. Hildegardenhof	
Kassel	Hofgeismar, St.	Wpl. Haus Schmidt (E.H.)	<u>25.8.1983</u> StAnz. 39/1983 S. 1919
Schwalm-Eder-Kreis	Gudensberg, St.	Wpl. Lamsberg (Steinbruch)	<u>31.5.1983</u> StAnz. 47/1983 S. 2257
	Körle	Wpl. Bahnwärterhaus Nr. 81	<u>8.6.1983</u> StAnz. 47/1983
		Wpl. Mühle	S. 2257
	Neukirchen, St.	Wpl. Am Bornstrauch (Jgdh.)	<u>27.10.1983</u> StAnz. 1/1984 S. 49
	Schwarzenborn, St.	Wpl. Klapperberg (Malerhaus)	<u>16.12.1983</u> StAnz. 11/1984 S. 581
		Wpl. Wilsberg (Jugendherberge)	
	Spangenberg, St.	Wpl. Bahnwärterhaus	<u>3.8.1983</u>
		Wpl. Beieröde (Gut)	StAnz. 35/1983 S. 1747
		Wpl. Dörnbach (Waldh.)	
		Wpl. Giersgrund	
Waldeck-Frankenberg	Frankenberg (Eder), St.	Wpl. Herrenwiese (Hsgr.)	<u>4.8.1983</u> StAnz. 35/1983 S. 1747
		Wpl. Distner (Hsgr.)	
	Haina (Kloster)	Wpl. Lembachshof	<u>4.8.1983</u> StAnz. 35/1983 S. 1748
	Volkmarsen, St.	Wpl. Ziegelei	<u>24.8.1983</u> StAnz. 39/1983 S. 1918

Streichung von Wohnplätzen

(Änderung zum "Amtlichen Verzeichnis der Gemeinden in Hessen", Ausgabe 1966)

Kreisfreie Stadt (St.) Landkreis	Gemeinde	Wohnplatz	Wirkungsdatum Grundlage ver- öffentlicht in ...
Werra-Meißner-Kreis	Großalmerode, St.	Wpl. Am Ballenpeter	<u>25.8.1983</u>
		Wpl. Am Schwarzen- berg	StAnz. 39/1983 S. 1919
		Wpl. Niedergut (Hof)	
		Wpl. Rommroder Straße	
	Waldkappel, St.	Wpl. Eichholz	<u>29.7.1983</u>
		Wpl. Gellital (Jagdh.)	StAnz. 39/1983 S. 1920
		Wpl. Gellitalsberg (E.H.)	

Berichtigung für die Zeit vom 1.1. - 30.6.1983

Kreisfreie Stadt (St.) Landkreis	Gemeinde	Wohnplatz	Wirkungsdatum Grundlage ver- öffentlicht in ...
Fulda	Poppenhausen (Wasserkuppe)	Wpl. Obenbienhof <u>in</u> Oberbienhof	StAnz. 52/1983 S. 2476
		Wpl. Steinheden <u>in</u> Steinhecken	

Hessen unter den Ländern der Bundesrepublik

Die Veröffentlichung, die zweimal jährlich erscheint, bringt für Hessen und die anderen Länder der Bundesrepublik umfangreiches Datenmaterial aus vielen Bereichen der Statistik, hauptsächlich aus Quellen der Statistischen Landesämter und des Statistischen Bundesamtes. Unter anderem werden in den beiden Ausgaben — wechselnd je nach Vorliegen des Materials — Vergleichszahlen dargeboten über

Gebiets- und Bevölkerungsstand, Bevölkerungsdichte, Wohnbevölkerung nach Altersgruppen — Erwerbspersonen und Erwerbstätige, Auszubildende — Arbeitslose, offene Stellen, Kurzarbeiter — Krankbetten, Ärzte, Zahnärzte, Apotheken, Krankenpflegepersonen — Volkshochschulen, allgemeinbildende Schulen, Hochschulen — Landwirtschaftliche Betriebe und Arbeitskräfte, Bodennutzung, Viehbestände — Beschäftigte und Umsatz des verarbeitenden Gewerbes und des Bauhauptgewerbes — Bestand an Kraftfahrzeugen, Straßenverkehrsunfälle, Fremdenverkehr — Baugenehmigungen, fertiggestellte Wohnungen, Wohnungsbestand, Wohngeld — Sozialhilfe, Jugendhilfe, Kindergartenplätze — Bruttoverdienste der Industriearbeiter und der Angestellten — Ausgaben des Landes und der Gemeinden für ausgewählte Bereiche — Geld und Kredit — Personal des Landes und der Gemeinden — Schuldenstand — Steuereinnahmen — Bruttoinlandsprodukt.

Format DIN A 4, Umfang ca. 20 bis 28 Seiten, Einzelheft 2,50 DM, Jahresbezugspreis 4,50 DM (zuzügl. Versandkosten).



HSL

Zu beziehen über den Buchhandel oder direkt vom

Hessischen Statistischen Landesamt, Postfach 3205, 6200 Wiesbaden 1



Verwenden Sie bitte die vorbereitete Bestellkarte!

Wenn Sie sich über das Veröffentlichungsprogramm des HSL informieren wollen: auf der Bestellkarte ankreuzen!

Bestellkarte

Ich (Wir) bestelle(n) zur Fortsetzung

..... Expl. **Hessen unter den Ländern der Bundesrepublik**

Statistischer Bericht Z 1 — hj, Format DIN A 4

zum Jahresbezugspreis von 4,50 DM (zuzügl. Versandkosten)

☐

Senden Sie mir außerdem ein „Verzeichnis der Veröffentlichungen“

.....
(Name, Dienststelle, Firma)

.....
(Straße, Hausnummer, Postleitzahl, Ort)

.....
(Datum, Geschäftszeichen oder dgl.)

.....
(Stempel und Unterschrift)

Bitte
frei-
machen

Hessisches Statistisches Landesamt
Postfach 3205

6200 Wiesbaden 1