





2100  
Archivexemplar

# STATISTISCHE BERICHTE

## *des Hessischen Statistischen Landesamtes*

WIESBADEN · RHEINSTRASSE 35-37 · TELEFON 36 81 · TELEX 4-186 555 HSTL-D

\* A I 1, \* A I 2 - hj 1/74

12. Dezember 1974

Die Wohnbevölkerung der hessischen Gemeinden

am 30.6.1974

# Inhaltsübersicht

Seite

Methodische und begriffliche Erklärungen

3

I. Wohnbevölkerung - Kreisübersicht

4 - 5

Wohnbevölkerung - Planungsregionen

5

Wohnbevölkerung der Gemeinden

6 - 34

Reg.-Bez. Darmstadt

Noch: Reg.-Bez. Darmstadt

Reg.-Bez. Kassel

Seite

Seite

Seite

Kreisfreie Städte

Noch: Landkreise

Kreisfreie Städte

Darmstadt, St.

6

Gelnhausen

12

Fulda, St.

27

Frankfurt a.M., St.

6

Gießen

13

Kassel, St.

27

Gießen, St.

6

Groß-Gerau

14

Marburg a.d.L., St.

27

Hanau, St.

6

Hanau

15

Offenbach a.M., St.

6

Hochtaunuskreis

16

Wiesbaden, St.

6

Limburg

16

Landkreise

Main-Taunus-Kreis

17

Fulda

27

Landkreise

Oberlahnkreis

18

Hersfeld-Rotenburg

28

Odenwaldkreis

19

Kassel

28

Offenbach

19

Marburg

29

Bergstraße

6

Rheingaukreis

20

Schwalm-Eder-Kreis

32

Biedenkopf

7

Schlüchtern

21

Waldeck-Frankenberg

33

Darmstadt

8

Untertaunuskreis

22

Werra-Meißner-Kreis

33

Dieburg

9

Vogelsbergkreis

22

Dillkreis

10

Wetteraukreis

23

Wetzlar

24

II. Wohnbevölkerung Hessens am 31. Dezember 1973 und 30. Juni 1974 nach Gemeindegrößenklassen

35

III. Wanderungsbewegung im 1. Halbjahr 1974 nach Kreisen

36 - 37

IV. Wohnbevölkerung der Gemeinden mit 10 000 und mehr Einwohnern am 30. Juni 1974

38 - 41

V. Die Ergänzungen zum Amtlichen Verzeichnis der Gemeinden in Hessen, Ausgabe 1966

42 - 66

## Allgemeines

Dieser Bericht enthält das auf der Basis der Volkszählung vom 27.5.1970 ermittelte Ergebnis der Bevölkerungsfortschreibung für Gemeinden, Kreise, Regierungsbezirke und für das Land Hessen zum 30. Juni 1974. Ausgewiesen sind außerdem die für die Fortschreibung maßgebenden Ergebnisse der natürlichen und räumlichen Bevölkerungsbewegung für das 1. Halbjahr 1974. Sämtlichen Daten liegt der Gebietsstand vom 30.6.1974 zugrunde.

## Methodische und begriffliche Erklärungen

Wohnbevölkerungsbegriff: Zur Wohnbevölkerung einer Gemeinde zählen

1. alle Personen, die in ihr den ständigen Wohnsitz (Hauptwohnung) haben, abzüglich derjenigen, die in einer anderen Gemeinde weiteren Wohnraum (Nebenwohnung) haben und von dort aus regelmäßig zur Arbeit, Ausbildung, Schule usw. gehen oder sich dort überwiegend aufhalten.
2. alle Personen, die in ihr eine Nebenwohnung haben, von der sie regelmäßig zur Arbeit, Ausbildung, Schule usw. gehen, oder die sich in dieser Nebenwohnung überwiegend aufhalten.

Dieser Wohnbevölkerungsbegriff ist bundeseinheitlich festgelegt. Bei den ausgewiesenen Wohnbevölkerungszahlen handelt es sich um Fortschreibungsergebnisse aufgrund der Geburten-, Sterbe- und Wanderungsstatistik. Grundlage für die Fortschreibung sind gegenwärtig die Wohnbevölkerungszahlen aus der Volkszählung 1970.

## Natürliche Bevölkerungsbewegung

Erhebungsgrundlagen für Geborene und Gestorbene sind Zählkarten, die auf Grund der Beurkundungen der Standesbeamten für Zwecke der Statistik ausgefüllt werden.

Geborene: Unter dem Begriff Geborene werden in der Statistik Lebend- und Totgeborene verstanden. Da für die Bevölkerungsfortschreibung nur die Lebendgeborenen von Bedeutung sind, ist in diesem Bericht ausschließlich dieser Personenkreis ausgewiesen.

Lebendgeborene sind Kinder, bei denen nach der Scheidung vom Mutterleib entweder das Herz geschlagen oder die Nabelschnur pulsiert oder die natürliche Lungenatmung eingesetzt hat. Diese Definition für Lebendgeborene ist in § 29 der Verordnung zur Ausführung des Personenstandsgesetzes vom 12.8.1957 festgelegt. Sie deckt sich mit der Definition der WHO.

Gestorbene: Ohne Totgeborene, nachträglich beurkundete Kriegssterbefälle und gerichtliche Todeserklärungen.

Geborenen- und Gestorbenenüberschuß: Differenz zwischen der Zahl der Lebendgeborenen und der Gestorbenen. Überwiegend die Zahl der Lebendgeborenen, so wird dieser Saldo als Geborenenüberschuß, im umgekehrten Falle als Gestorbenenüberschuß bezeichnet.

## Räumliche Bevölkerungsbewegung (Wanderungsstatistik)

Erhebungsgrundlage: Die Zu- und Fortgezogenen werden mit Hilfe der polizeilichen Meldescheine erfaßt, die sie nach den gesetzlichen Vorschriften über die Meldepflicht bei einem Wohnungswechsel ausfüllen müssen. Die Auszählung erfolgt nach bundeseinheitlich festgelegten Richtlinien. Umzüge innerhalb derselben Gemeinde werden nicht berücksichtigt.

Wanderungsgewinn und -verlust: Differenz zwischen der Zahl der Zugezogenen und der Fortgezogenen. Überwiegt die Zahl der Zugezogenen, so wird dieser Saldo als Wanderungsgewinn, im umgekehrten Falle als Wanderungsverlust bezeichnet.

Bevölkerungszu- und -abnahme: Differenz der Wohnbevölkerung zweier Stichtage oder Addition des Geborenen- bzw. Sterbeüberschusses und des Wanderungsgewinns bzw. -verlustes eines Zeitraumes. Ist dabei das Ergebnis positiv, liegt eine Bevölkerungszu-, andernfalls eine -abnahme vor.



STAT.	KREISFREIE STADT	G E S C H L .	BEVÖLKERUNGSVORGÄNGE IM 1. HALBJAHR 1974										WOHN- BE- VÖL- KERUNG AM 30.06.74
KENN- ZIFF.	LANDKREIS		GEBO- RENE	GE- STOR- BENE	GEBORENEN- O. GESTOR- BENEN- UEBER- SCHUSS	ZUGEZOGENE INS- GESAMT	AUS HESS.GE- MEINDEN	FORTGEZOGENE INS- GESAMT	NACH HESS.GE- MEINDEN	WANDE- RUNGS- GEWINN ODER -VERL.	BE- VÖLKERUNGS- ZU-/-ABNAHME ANZAHL	%	
111	DARMSTADT, ST.	I W	580 273	795 426	-215 -153	4928 2078	2529 1130	5519 2277	3082 1374	-591 -199	-806 -352	-0,6 -0,5	139703 73234
112	FRANKFURT AM MAIN, ST.	I W	2731 1312	4156 2109	-1425 -797	24913 10159	9183 3729	28585 10994	13146 5806	-3672 -835	-5097 -1632	-0,8 -0,5	658325 344784
113	GIESSEN, UNIV.-ST.	I W	343 157	445 249	-102 -92	3613 1605	2402 1084	3771 1667	2611 1189	-158 -62	-260 -154	-0,3 -0,4	76296 39987
114	HANAU, ST.	I W	287 143	365 196	-78 -53	2401 1050	1452 648	2640 1036	1469 624	-239 14	-317 -39	-0,6 -0,1	56524 29395
115	OFFENBACH AM MAIN, ST.	I W	570 285	704 341	-134 -56	4658 1955	2476 1030	5313 2125	2868 1237	-655 -170	-789 -226	-0,7 -0,4	119303 62770
116	WIESBADEN, LANDESH.-ST.	I W	1117 448	1543 848	-626 -400	7430 3285	2749 1210	6991 3020	3222 1489	439 265	-187 -135	-0,1 -0,1	252270 135592
171	LKR.BERGSTRASSE	I W	1190 543	1212 585	-22 -42	7266 3355	2744 1302	6977 3089	3030 1410	289 266	267 224	0,1 0,2	237266 121855
133	LKR.BIEDENKOPF	I W	350 173	376 197	-26 -24	1519 657	1029 419	1956 756	1167 466	-437 -99	-463 -123	-0,7 -0,4	64582 32882
135	LKR.DARMSTADT	I W	747 370	650 352	97 18	6171 2817	4236 1987	5713 2456	3772 1732	458 361	555 379	0,4 0,6	133062 67560
136	LKR.DIEBURG	I W	751 345	596 304	155 41	5219 2365	3575 1647	4771 2050	3046 1390	448 315	603 356	0,4 0,5	136730 68787
137	LKR.DILLKREIS	I W	639 294	607 308	32 -14	3153 1360	2160 934	3761 1412	2311 953	-608 -52	-576 -66	-0,5 -0,1	104442 53599
140	LKR.GELNHAUSEN	I W	484 241	606 311	-122 -70	2657 1224	1918 896	2447 1094	1749 818	210 130	88 60	0,1 0,1	95680 49589
141	LKR.GIESSEN	I W	660 332	576 345	-16 -13	4493 1932	3407 1455	4092 1702	2939 1297	401 230	385 217	0,3 0,3	124795 63323
142	LKR.GROSS-GERAU	I W	1123 563	1179 506	44 57	9265 3961	5599 2367	10004 3740	5390 2275	-739 221	-695 278	-0,3 0,2	227531 112599
143	LKR.HANAU	I W	766 371	707 345	59 26	6319 2991	4538 2177	5931 2678	4094 1915	388 313	447 339	0,3 0,4	155133 78981
176	LKR.HOCHTAUNUSKREIS	I W	871 436	1168 630	-297 -194	8517 4028	5716 2714	7263 3203	4586 2075	1254 825	957 631	0,5 0,6	194777 102722
145	LKR.LIMBURG	I W	466 234	580 325	-114 -91	2892 1350	1686 793	2959 1202	1710 743	-67 148	-181 57	-0,2 0,1	94274 49208
146	LKR.MAIN-TAUNUS-KREIS	I W	1092 538	911 441	181 97	11449 5109	7440 3307	8986 3749	5842 2561	2463 1360	2644 1457	1,3 1,4	210584 107186
147	LKR.OBERLAHNKREIS	I W	282 151	397 208	-115 -57	1437 641	1003 438	1670 653	1103 466	-233 -12	-348 -69	-0,6 -0,2	59069 30415
181	LKR.ODENWALDKREIS	I W	464 232	449 199	15 33	2244 988	1422 626	2496 1065	1397 608	-252 -77	-237 -44	-0,3 -0,1	82454 42550
149	LKR.OFFENBACH	I W	1413 677	1173 512	240 165	12687 5683	8096 3552	12325 5135	7773 3369	362 548	602 713	0,2 0,5	275511 140723
150	LKR.RHEINGAUKREIS	I W	249 122	408 213	-159 -96	2306 1083	1242 602	1967 922	1287 638	339 161	180 65	0,3 0,2	61479 32560
151	LKR.SCHLUÉCHTERN	I W	248 131	234 111	14 20	1035 474	657 309	1021 436	632 282	14 38	28 58	0,1 0,3	43618 22636
152	LKR.UNTERTAUNUSKREIS	I W	416 190	436 227	-20 -37	3708 1741	2415 1166	2637 1199	1660 804	1071 542	1051 505	1,3 1,2	85017 43171
184	LKR.VOGELSBERGKREIS	I W	564 293	762 390	-198 -97	2214 868	1658 635	2205 894	1658 697	9 -26	-189 -123	-0,2 -0,2	111913 57794
185	LKR.WETTERAUKREIS	I W	1173 572	1490 761	-317 -189	7346 3289	5197 2359	6710 2940	4638 2130	636 349	319 160	0,1 0,1	245131 126026
154	LKR.WETZLAR	I W	756 399	913 453	-157 -54	5520 2335	4159 1734	5957 2252	4087 1705	-437 83	-594 29	-0,4 0,0	159408 81296
	REG.-BEZ. DARMSTADT	I W	20232 9325	23538 11997	-3306 -2072	155360 68383	90688 40250	154667 63746	90269 40053	693 4637	-2613 2565	-0,1 0,1	4204877 2171224



STAT.	KREISFREIE STADT	G E S C H L .	B E V O E L K E R U N G S V O R G A E N G E I M 1. H A L B J A H R 1 9 7 4										WOHN- BE- VOEL- KERUNG AM 30.06.74
KENN- ZIFF.	---	---	GE30- RENE	GE- STOR- BENE	GEBORENEN- O. GESTOR- BENEN- UEBER- SCHUSS	ZUGEZOGENE INS- GESAMT	AUS HESS.GE- MEINDEN	FORTGEZOGENE INS- GESAMT	NACH HESS.GE- MEINDEN	WANDE- RUNGS- GEWINN ODER -VERL.	BE- VOELKERUNGS- ZU-/-ABNAHME ANZAHL	%	
211 FULDA,ST.	I		330	391	-61	1556	989	1833	1134	-277	-338	-0,6	59769
	W		162	216	-54	707	464	820	512	-113	-167	-0,5	32311
212 KASSEL,ST.	I		916	1222	-306	5914	3292	7140	3908	-1226	-1532	-0,7	211043
	W		428	554	-226	2648	1466	3145	1823	-497	-723	-0,6	113509
213 MARBURG A.D.L.UNIV.-ST.	I		198	246	-48	2751	1452	2787	1750	-36	-84	-0,2	49191
	W		88	133	-45	1264	676	1316	836	-52	-97	-0,4	25290
272 LKR.FULDA	I		906	721	85	2868	2052	2714	1987	154	239	0,2	131303
	W		379	350	29	1320	944	1237	921	83	112	0,2	68379
273 LKR.HERSFELD-ROTENBURG	I		629	796	-167	3279	2291	3416	2407	-137	-304	-0,2	131757
	W		311	376	-65	1387	959	1468	1069	-81	-146	-0,2	68276
274 LKR.KASSEL	I		1086	1327	-241	7074	5100	5836	4142	1238	997	0,5	209078
	W		538	674	-136	3317	2449	2622	1956	695	559	0,5	107345
239 LKR.MARBURG	I		349	595	254	4005	2736	3797	2589	208	462	0,4	123024
	W		410	305	105	1848	1284	1615	1177	233	338	0,5	61984
276 SCHWALM-EDER-KREIS	I		333	1104	-171	4063	2733	3842	2661	221	50	0,0	183459
	W		449	570	-121	1839	1298	1706	1241	133	12	0,0	93784
277 WALDECK-FRANKENBERG	I		908	303	-55	4059	2115	4019	2259	40	-55	-0,0	153967
	W		385	468	-83	1714	859	1553	922	161	78	0,1	79084
278 WERRA-MEISSNER-KREIS	I		599	803	-204	2525	1449	2946	1791	-421	-625	-0,5	122551
	W		280	400	-120	1155	704	1319	843	-164	-284	-0,4	63977
REG.-BEZ. KASSEL	I		7154	8108	-954	38094	24209	38330	24628	-236	-1190	-0,1	1375142
	W		3430	4146	-716	17199	11103	16801	11300	398	-318	-0,0	713939
LAND H E S S E N	I		27386	31646	-4260	193454	114897	192997	114897	457	-3803	-0,1	5580019
	W		13255	16143	-2788	85582	51353	80547	51353	5035	2247	0,1	2885163

BEVOELKERUNGSFortschreibung nach Planungsregionen (Erweiterung der Kreisuebersichten)

PLANUNGSREGION

NORDHESSEN	I	4583	5676	-1096	25032	15728	25144	15795	-112	-1208	-0,1	931234
	W	2192	2912	-720	11272	7221	10928	7244	344	-376	-0,1	484181
MITTEL-OSTHESSEN	I	6131	6529	-398	34813	24157	36387	24547	-1574	-1972	-0,2	1134658
	W	3017	3346	-329	15231	10512	15126	10761	105	-224	-0,0	583935
MITTELHESSEN	I	4356	4617	-261	27633	19253	28898	19401	-1265	-1526	-0,2	815938
	W	2159	2391	-232	12090	8367	11803	8429	287	55	0,0	417109
CSTHESSEN	I	1775	1912	-137	7180	4904	7489	5146	-309	-446	-0,1	318720
	W	859	755	-97	3141	2145	3323	2332	-182	-279	-0,2	166826
RHEIN-MAIN-TAUNUS	I	2440	3344	-904	19994	10522	16844	9321	3150	2246	0,4	549345
	W	1149	1755	-606	9158	4891	7302	4306	1856	1250	0,4	289036
UNTERMAIN	I	9735	11563	-1828	81259	46212	81676	47126	-417	-2245	-0,1	2074073
	W	4734	5788	-1054	35630	20525	33599	20958	2031	977	0,1	1074722
STARKENBURG	I	4500	4534	-34	32356	18278	32946	18108	-590	-624	-0,1	890709
	W	2163	2242	-79	14291	8204	13592	8084	699	620	0,1	453289



STAT.	KREIS	GESCHL.	BEVÖLKERUNGSVORGÄNGE IM 1. HALBJAHR 1974										WOHNBEVÖLKERUNG AM 30.06.74
KENN-	GEMEINDE		GEBOR-	GE-	GEBORENEN-	ZUGEZOGENE	FORTGEZOGENE	WANDE-	BE-				
ZIFF.			RENE	STIR-	O. GESTOR-	INS-	AUS-	INS-	NACH-	RUNGS-	VOELKERUNGS-		
				BENE	BENEN- UEBER- SCHUSS	GESAMT	HESS.GE- MEINDEN	GESAMT	HESS.GE- MEINDEN	GEWINN ODER -VERL.	ZU-/-ABNAHME	ANZAHL	%
REGIERUNGSBEZIRK DARMSTADT													
KREISFREIE STAEDTE													
111	DARMSTADT, ST.	I	580	795	-215	4928	2529	5519	3082	-591	-806	-0,6	139703
		W	273	426	-153	2078	1130	2277	1374	-199	-352	-0,5	73234
112	FRANKFURT AM MAIN, ST.	I	2731	4156	-1425	24913	9183	28585	13146	-3672	-5097	-0,8	658325
		W	1312	2109	-797	10159	3729	10994	5806	-835	-1632	-0,5	344784
113	GIESSEN, UNIV.-ST.	I	343	445	-102	3613	2402	3771	2611	-158	-260	-0,3	76296
		W	157	249	-92	1605	1084	1667	1189	-62	-154	-0,4	39987
114	HANAU, ST.	I	287	365	-78	2401	1452	2640	1469	-239	-317	-0,6	56524
		W	143	196	-53	1050	648	1036	624	14	-39	-0,1	29395
115	OFFENBACH AM MAIN, ST.	I	570	704	-134	4658	2476	5313	2868	-655	-789	-0,7	119303
		W	285	341	-56	1955	1030	2125	1237	-170	-226	-0,4	62770
116	WIESBADEN, LANDESH.-ST.	I	1017	1643	-626	7430	2749	6991	3222	439	-187	-0,1	252270
		W	448	848	-400	3285	1210	3020	1489	265	-135	-0,1	135592
171	LKR. BERGSTRASSE												
001	ABTSTEINACH	I	14	7	7	57	21	59	15	-2	5	0,2	2169
		W	7	6	1	23	8	29	10	-6	-5	-0,5	1064
002	BENSHEIM, ST.	I	148	170	-22	829	415	1043	593	-214	-236	-0,7	32949
		W	70	79	-9	381	203	482	278	-101	-110	-0,6	17501
003	BIBLIS	I	42	47	-5	264	102	392	182	-128	-133	-1,5	8558
		W	18	19	-1	85	25	90	56	-5	-6	-0,1	4188
004	BIRKENAU	I	48	43	5	239	60	265	71	-26	-21	-0,2	9616
		W	19	19	-	108	30	100	28	8	8	0,2	4896
005	BUERSTADT, ST.	I	75	62	13	313	121	355	161	-42	-29	-0,2	15239
		W	32	30	2	127	47	144	74	-17	-15	-0,2	7732
006	EINHAUSEN	I	24	20	4	115	68	73	53	42	46	1,0	4531
		W	12	10	2	57	35	38	27	19	21	0,9	2257
007	FUERTH	I	61	60	1	261	127	250	137	11	12	0,1	9195
		W	24	30	-6	127	69	111	65	16	10	0,2	4695
008	GORXHEIMTAL	I	16	15	1	126	17	115	26	11	12	0,3	3788
		W	8	13	-5	56	7	58	17	-2	-7	-0,4	1930
009	GRASELLENBACH	I	9	18	-9	84	34	117	47	-33	-42	-1,4	2925
		W	5	6	-1	43	18	53	20	-10	-11	-0,7	1502
010	GROSS-ROHRHEIM	I	19	17	2	112	86	94	54	18	20	0,6	3481
		W	9	10	-1	59	47	44	26	15	14	0,8	1823
011	HEPPENHEIM A.O.B., ST.	I	113	129	-16	1036	460	722	415	314	298	1,3	23679
		W	41	65	-24	537	237	359	210	178	154	1,3	12402
012	HIRSCHHORN NECKAR, ST.	I	23	23	-	128	23	137	38	-9	-9	-0,2	4160
		W	16	16	-	44	6	65	18	-21	-21	-1,0	2166
013	LAMPERTHEIM, ST.	I	157	168	-11	843	239	726	223	117	106	0,3	31790
		W	76	85	-9	406	113	337	112	69	60	0,4	16253
014	LAUTERTAL	I	40	40	-	133	100	102	64	31	31	0,5	6739
		W	18	15	3	56	45	46	29	10	13	0,4	3424
015	LINDENFELS, ST.	I	22	33	-11	160	83	146	97	14	3	0,1	4662
		W	11	16	-5	75	40	100	71	-25	-30	-1,2	2423
016	LORSCH, ST.	I	45	55	-10	226	118	272	180	-46	-56	-0,5	10544
		W	25	26	-1	108	56	129	85	-21	-22	-0,4	5411
017	MOERLENBACH	I	47	37	10	343	102	261	95	82	92	1,2	7996
		W	22	20	2	165	52	110	45	55	57	1,4	4032
018	NECKARSTEINACH, ST.	I	18	24	-6	90	22	103	17	-13	-19	-0,5	3923
		W	10	9	1	45	12	50	7	-5	-4	-0,2	2022
019	RIMBACH	I	36	39	-3	227	94	155	80	72	69	1,0	7297
		W	19	15	4	101	39	71	36	30	34	0,9	3709
020	VIERNHEIM, ST.	I	165	110	55	1201	172	1201	273	-	55	0,2	29462
		W	75	46	29	501	68	457	83	44	73	0,5	14900
021	WALD-MICHELBACH	I	50	65	-15	244	100	212	71	32	17	0,2	9865
		W	21	38	-17	125	50	118	36	7	-10	-0,2	5080



STAT.	KREIS	BEVÖLKERUNGSVORGÄNGE IM 1. HALBJAHR 1974	WOHN- BE- VÖL- KERUNG AM 30.06.74										
KENN-  ZIFF.	GEMEINDE	GEBO- RENE	GE- STOR- BENE	GEBORENEN- D. GESTOR- BENEN- UEBER- SCHUSS	ZUGEZOGENE INS- GESAMT	AUS HESS.GE- MEINDEN	FORTGEZOGENE INS- GESAMT	NACH HESS.GE- MEINDEN	WANDE- RUNGS- GEWINN ODER -VERL.	BE- VÖLKERUNGS- ZU-/ABNAHME ANZAHL	%		
171 LKR.BERGSTRASSE													
022	ZWINGENBERG,ST.	I	18	30	-12	235	180	177	138	58	46	1,0	4698
		W	5	12	-7	126	95	98	77	28	21	0,9	2445
	LKR.BERGSTRASSE	I	1190	1212	-22	7266	2744	6977	3030	289	267	0,1	237266
		W	543	585	-42	3355	1302	3089	1410	266	224	0,2	121855
133 LKR.BIEDENKOPF													
001	ACHENBACH	I	3	4	-1	3	3	8	1	-5	-6	-1,2	481
		W	1	2	-1	1	1	3	1	-2	-3	-1,1	259
002	ALLENDORF AM HOHENFELS	I	4	4	-	10	10	11	8	-1	-1	-0,1	672
		W	1	3	-2	4	4	1	-	3	1	0,3	340
007	ANGELBURG	I	14	10	4	51	31	75	35	-24	-20	-0,9	2309
		W	8	3	-	24	16	32	16	-8	-8	-0,7	1172
003	BELLNHAUSEN	I	1	2	-1	4	4	4	3	-	-1	-0,5	192
		W	1	1	-	1	1	1	-	-	-	0,0	101
004	BIEDENKOPF,ST.	I	53	45	8	273	176	353	196	-80	-72	-0,7	9703
		W	24	23	1	117	68	128	76	-11	-10	-0,2	4999
005	BISCHOFFEN	I	18	7	11	9	5	23	13	-14	-3	-0,3	1130
		W	12	4	8	5	2	12	5	-7	1	0,2	589
006	BOTTENHORN	I	4	2	2	14	12	19	14	-5	-3	-0,2	1278
		W	2	1	1	7	6	9	6	-2	-1	-0,1	673
007	BREIDENBACH	I	8	17	-9	62	28	105	45	-43	-52	-1,6	3144
		W	3	8	-5	23	7	33	21	-10	-15	-1,0	1465
008	BREIDENSTEIN,ST.	I	8	3	5	44	25	42	30	2	7	0,5	1411
		W	4	1	3	21	11	20	14	1	4	0,6	713
009	BUCHENAU LAHN	I	10	14	-4	66	52	43	31	23	19	0,9	2031
		W	6	6	-	26	16	15	9	11	11	1,1	1014
010	DAMSHAUSEN	I	1	4	-3	4	2	6	5	-2	-5	-2,2	225
		W	1	3	-2	2	1	2	1	-	-2	-1,6	120
011	DAUTPHE	I	20	10	10	72	51	216	114	-144	-134	-5,9	2120
		W	11	6	5	31	22	54	24	-23	-18	-1,7	1051
012	DERNBACH	I	-	1	-1	4	4	13	11	-9	-10	-3,3	294
		W	-	-	-	4	4	12	10	-8	-8	-5,3	142
014	DIEDENSHAUSEN	I	2	1	1	-	-	1	1	-1	-	0,0	117
		W	1	1	-	-	-	-	-	-	-	0,0	57
016	ELMSHAUSEN	I	5	-	5	9	7	10	3	-1	4	1,1	369
		W	2	-	2	2	1	3	-	-1	1	0,6	176
017	ENDBACH,BAD	I	20	22	-2	89	57	83	61	6	4	0,1	3716
		W	9	11	-2	35	21	33	24	2	-	-0,2	1900
019	ERDHAUSEN	I	6	5	1	26	22	37	32	-11	-10	-1,1	937
		W	5	3	2	10	9	12	10	-2	-	0,0	478
021	FRIEBERTSHAUSEN	I	-	1	-1	4	3	2	-	2	1	0,9	118
		W	-	-	-	1	1	1	-	-	-	0,0	63
022	FRIEDENSDORF	I	9	12	-3	57	52	79	44	-22	-25	-1,7	1424
		W	6	6	-	23	20	24	15	-1	-1	-0,2	663
023	FROHNHAUSEN B.GLADENB.	I	1	4	-3	-	-	8	6	-8	-11	-3,7	290
		W	1	-	1	-	-	3	3	-3	-2	-1,3	151
024	GLADENBACH,ST.	I	22	45	-23	169	113	112	75	57	34	0,8	4453
		W	7	23	-16	82	54	45	30	37	21	0,9	2376
025	GOENNERN	I	8	4	4	51	26	82	33	-31	-27	-1,9	1424
		W	4	2	2	18	10	24	11	-6	-4	-0,6	678
027	HARTENROD	I	10	13	-3	56	37	52	42	4	1	0,0	2756
		W	5	4	1	22	13	25	19	-3	-2	-0,1	1415
028	HERZHAUSEN	I	8	5	3	9	3	12	7	-3	-	0,0	542
		W	3	4	-1	4	-	7	3	-3	-4	-1,4	272
029	HOLZHAUSEN AM HUENSTEIN	I	9	14	-5	30	23	33	29	-3	-8	-0,4	1880
		W	4	12	-8	16	11	19	18	-3	-11	-1,1	955
030	HGMERTSHAUSEN	I	5	5	-	13	8	21	11	-8	-8	-1,1	718
		W	1	3	-2	6	3	7	4	-1	-3	-0,8	364



STAT.	KREIS	BEVÖLKERUNGSVORGÄNGE IM 1. HALBJAHR 1974											WOHN- BE- VOEL- KERUNG AM 30.06.74
KENN- ZIFF.	GEMEINDE	GE- SCHL.	GEBO- RENE	GE- STOR- BENE	GEBORENEN- O. GESTOR- BENEN- UEBER- SCHUSS	ZUGEZOGENE INS- GESAMT	AUS- HESS. GE- MEINDEN	FORTGEZOGENE INS- GESAMT	NACH HESS. GE- MEINDEN	WANDE- RUNGS- GEWINN ODER -VERL.	BE- VOELKERUNGS- ZU-/-ABNAHME ANZAHL	%	
133 LKR. BIEDENKOPF													
031	HUELSHOF	I	-	-	-	2	-	4	-	-2	-2	-11,8	15
		W	-	-	-	2	-	1	-	1	1	14,3	8
033	KEHLNBACH	I	-	2	-2	1	1	5	1	-4	-6	-5,8	97
		W	-	1	-1	-	-	1	-	-1	-2	-3,4	56
037	MORNSHAUSEN A.D.	I	8	-	8	18	10	27	21	-9	-1	-0,1	776
		W	4	-	4	7	5	11	9	-4	-	0,0	371
038	MORNSHAUSEN A.S.	I	8	8	-	25	21	35	31	-10	-10	-0,7	1456
		W	5	4	1	10	9	17	16	-7	-6	-0,8	714
039	NIEDERDIETEN	I	3	2	1	2	2	5	3	-3	-2	-0,3	584
		W	2	1	1	1	1	4	2	-3	-2	-0,7	285
042	NIEDERWEIDBACH	I	5	10	-5	16	11	29	20	-13	-18	-1,4	1265
		W	2	5	-3	5	3	16	11	-11	-14	-2,2	625
043	OBERDIETEN	I	3	5	-2	11	9	26	13	-15	-17	-2,3	712
		W	3	5	-2	2	1	7	4	-5	-7	-2,0	342
046	OBERWEIDBACH	I	-	1	-1	9	6	15	7	-6	-7	-2,8	242
		W	-	1	-1	2	1	5	2	-3	-4	-2,9	133
047	QUOTSHAUSEN	I	1	2	-1	5	3	2	2	3	2	0,4	540
		W	-	-	-	4	2	2	2	2	2	0,7	274
048	RACHELSHAUSEN	I	1	-	1	7	5	8	1	-1	-	0,0	166
		W	-	-	-	3	2	5	1	-2	-2	-2,1	93
049	ROEMERSHAUSEN	I	1	2	-1	7	7	12	12	-5	-6	-1,6	380
		W	1	1	-	4	4	9	9	-5	-5	-2,3	210
051	ROTH	I	3	2	1	6	2	14	8	-8	-7	-1,4	498
		W	1	1	-	3	1	5	2	-2	-2	-0,8	258
052	RUECHENBACH	I	3	3	-	12	5	4	1	8	8	4,5	187
		W	1	1	-	6	2	2	-	4	4	4,8	88
055	SILBERG	I	-	1	-1	8	8	11	11	-3	-4	-0,9	437
		W	-	1	-1	5	5	4	4	1	-	-0,0	230
056	SIMMERSBACH	I	3	7	-4	17	17	12	12	-5	1	0,1	1029
		W	1	4	-3	9	9	9	9	-	-3	-0,6	524
057	SINKERSHAUSEN	I	1	6	-5	8	8	4	-	4	-1	-0,3	297
		W	1	4	-3	4	4	4	-	-	-3	-1,9	158
068	STEFFENBERG	I	14	13	1	51	35	76	44	-25	-24	-0,9	2689
		W	8	3	5	24	14	35	16	-11	-6	-0,4	1379
058	STEINPERF	I	2	8	-6	4	1	11	9	-7	-13	-1,4	886
		W	-	5	-5	3	1	4	4	-1	-6	-1,3	463
059	WALLAU LAHN	I	23	27	-4	76	43	103	60	-27	-31	-0,7	4113
		W	11	14	-3	37	21	44	26	-7	-10	-0,5	2148
060	WEIDENHAUSEN	I	10	13	-3	50	35	33	18	17	14	0,6	2279
		W	4	5	-1	18	14	17	10	1	-	-0,0	1198
062	WIESENBACH	I	3	3	-	17	14	17	5	-	-	0,0	625
		W	1	2	-1	8	7	6	1	2	1	0,3	324
063	WILSBACH	I	1	-	1	12	12	9	3	3	4	1,1	376
		W	1	-	1	4	4	3	2	1	2	1,1	191
064	WOLFGRÜBEN	I	4	4	-	13	9	24	19	-11	-11	-2,2	499
		W	2	2	-	3	1	10	8	-7	-7	-2,8	241
065	WOLZHAUSEN	I	4	3	1	13	11	20	16	-7	-6	-0,8	700
		W	3	2	1	8	6	10	8	-2	-1	-0,3	383
LKR. BIEDENKOPF		I	350	376	-26	1519	1029	1956	1167	-437	-463	-0,7	64582
		W	173	197	-24	657	419	756	466	-99	-123	-0,4	32882
135 LKR. DARMSTADT													
002	ALSBACH	I	9	26	-17	170	129	157	94	13	-4	-0,1	3392
		W	5	14	-9	81	58	88	55	-7	-16	-0,9	1808
003	ASBACH	I	5	7	-2	52	40	33	27	19	17	2,4	736
		W	4	3	1	25	24	11	10	14	15	4,4	359
005	BICKENBACH	I	30	14	16	215	129	151	99	64	80	1,9	4198
		W	13	6	7	101	55	69	44	32	39	1,9	2139



STAT.	KREIS	GESCHL.	B E V O E L K E R U N G S V O R G A E N G E I M 1. H A L B J A H R 1 9 7 4										WOHN- BE- VOEL- K E R U N G A M 30.06.74
KENN- ZIFF.	GEMEINDE		GEBOR- K E N E	GE- S T O R - B E N E	GEBORENEN- O. GESTOR- B E N E N - U E B E R - S C H U S S	ZUGEZOGENE I N S - G E S A M T	AUS H E S S . G E - M E I N D E N	FORTGEZOGENE I N S - G E S A M T	NACH H E S S . G E - M E I N D E N	WANDE- R U N G S - G E W I N N O D E R - V E R L .	BE- V O E L K E R U N G S - Z U - / - A B N A H M E A N Z A H L	%	
135 LKR.DARMSTADT													
006 BRANDAU		I	9	3	6	22	16	18	18	4	10	0,7	1490
		W	3	-	3	10	8	10	10	-	3	0,4	779
009 ERNSTHOFEN		I	5	6	-1	23	19	12	6	11	10	1,2	816
		W	2	3	-1	8	7	5	4	3	2	0,5	413
010 ERZHAUSEN		I	21	26	-5	164	107	233	163	-69	-74	-1,2	5866
		W	10	14	-4	78	48	91	62	-13	-17	-0,6	2960
011 ESCHOLLBRUECKEN		I	27	17	10	185	112	210	143	-25	-15	-0,5	2831
		W	10	11	-1	63	45	79	61	-16	-17	-1,2	1410
012 FRANKENHAUSEN		I	5	2	3	48	43	28	24	20	23	4,4	547
		W	3	1	2	22	20	12	10	10	12	4,6	272
013 GRAEFENHAUSEN		I	26	21	5	245	180	211	118	34	39	1,0	3896
		W	13	13	-	98	80	82	51	16	16	0,9	1985
014 GRIESHEIM, ST.		I	125	86	39	734	489	887	552	-153	-114	-0,6	18055
		W	63	45	18	324	214	365	237	-41	-23	-0,2	9185
015 HAEHNLEIN		I	18	12	6	46	39	76	59	-30	-24	-0,9	2690
		W	10	8	2	18	15	37	31	-19	-17	-1,2	1378
019 JUGENHEIM A.D.BERGSTR.		I	12	20	-8	252	153	222	160	30	22	0,5	4107
		W	6	10	-4	130	80	108	74	22	18	0,8	2235
020 KLEIN-BIEBERAU		I	2	1	1	9	7	5	2	4	5	1,2	429
		W	1	-	1	3	3	2	1	1	2	0,9	218
023 MESSEL		I	15	10	5	116	82	78	59	38	43	1,6	2666
		W	8	8	-	61	45	29	23	32	32	2,4	1377
043 MODAU		I	8	19	-11	108	85	70	59	38	27	1,4	2027
		W	5	13	-8	62	48	38	33	24	16	1,6	1029
042 MODAUTAL		I	1	9	-8	17	14	17	13	-	-8	-1,5	533
		W	-	5	-5	5	4	8	5	-3	-8	-2,8	275
025 NEUTSCH		I	1	-	1	9	8	7	5	2	3	1,6	187
		W	-	-	-	4	3	3	3	1	1	1,1	95
026 NIEDER-BEERBACH		I	7	9	-2	44	33	62	50	-18	-20	-1,3	1513
		W	4	5	-1	20	15	28	23	-8	-9	-1,1	778
028 NIEDER-RAMSTADT		I	37	33	4	425	326	263	190	162	166	2,4	7116
		W	20	18	2	201	162	127	102	74	76	2,1	3612
031 OBER-RAMSTADT, ST.		I	76	53	23	423	274	339	228	84	107	1,1	10188
		W	37	25	12	188	121	139	102	49	61	1,2	5175
032 PFUNGSTADT, ST.		I	101	93	8	722	464	683	448	39	47	0,2	19910
		W	51	52	-1	317	215	305	206	12	11	0,1	9980
034 ROSSDORF		I	41	42	-1	251	154	301	180	-50	-51	-0,6	7901
		W	18	15	3	113	71	140	88	-27	-24	-0,6	4002
035 SCHNEPPENHAUSEN		I	14	8	6	60	43	164	126	-104	-98	-6,4	1433
		W	9	3	6	29	21	81	61	-52	-46	-5,9	731
036 SEEHEIM		I	50	52	-2	587	433	384	284	203	201	2,0	10274
		W	28	36	-8	297	221	178	140	119	111	2,1	5306
037 TRAI SA		I	5	15	-10	111	70	138	101	-27	-37	-1,4	2656
		W	-	13	-13	50	35	55	41	-5	-18	-1,3	1356
039 WEITERSTADT		I	68	32	36	729	510	772	449	-43	-7	-0,1	11884
		W	33	14	19	321	234	295	205	26	45	0,8	5761
040 WEMBACH		I	6	4	2	12	10	7	5	5	7	1,0	705
		W	5	4	1	7	6	4	3	3	4	1,1	364
041 WIXHAUSEN		I	23	30	-7	392	267	185	110	207	200	4,2	5016
		W	9	13	-4	181	129	67	47	114	110	4,5	2578
LKR.DARMSTADT		I	747	650	97	6171	4236	5713	3772	458	555	0,4	133062
		W	370	352	18	2817	1987	2456	1732	361	379	0,6	67560
136 LKR.DIEBURG													
002 BABENHAUSEN, ST.		I	59	56	3	424	253	536	298	-112	-109	-0,8	13151
		W	33	36	-3	204	122	254	140	-50	-53	-0,8	6648
005 DIEBURG, ST.		I	71	83	-12	554	336	502	245	52	40	0,3	12749
		W	32	42	-10	205	137	168	103	37	27	0,4	6137



STAT.	KREIS	V O E L K E R U N G S V O R G A E N G E I M 1. H A L B J A H R 1 9 7 4										WOHN- BE- VOEL- KERUNG AM 30.06.74	
KENN- ZIFF.	G E M E I N D E	G E S C H L .	GE30- RENE	GE- STOR- BENE	GEBORENEN- O. GESTOR- BENEN- UEBER- SCHUSS	INS- GESAMT	AUS- HESS.GE- MEINDEN	FORTGEZOGENE INS- GESAMT	NACH- HESS.GE- MEINDEN	WANDE- RUNGS- GEWINN ODER -VERL.	BE- VOELKERUNGS- ZU-/-ABNAHME ANZAHL	%	
136 LKR.DIEBURG													
006 DORNDIEL		I W	1 -	2 -	-1 -	20 5	9 3	16 7	10 5	4 -2	3 -2	0,9 -1,2	346 170
007 EPPERTSHAUSEN		I W	25 13	13 9	12 4	143 59	102 44	176 75	133 60	-33 -16	-21 -12	-0,4 -0,5	5021 2484
053. FISCHBACHTAL		I W	7 4	7 3	- 1	43 21	27 13	46 23	38 20	-3 -2	-3 -1	-0,1 -0,1	2255 1147
009 GEORGENHAUSEN		I W	3 2	6 1	-3 1	62 28	57 25	39 20	24 12	23 8	20 9	1,7 1,5	1185 616
010 GROSS-BIEBERAU,ST.		I W	17 10	17 9	- 1	90 31	69 26	99 46	80 36	-9 -15	-9 -14	-0,2 -0,7	3748 1873
011 GROSS-UMSTADT,ST.		I W	63 38	54 29	9 9	277 129	192 89	393 182	239 122	-116 -53	-107 -44	-1,0 -0,8	10450 5414
012 GROSS-ZIMMERN		I W	63 27	38 21	25 6	261 126	171 81	305 140	203 98	-44 -14	-19 -8	-0,2 -0,2	9420 4683
013 GÜNDERNHAUSEN		I W	22 12	12 4	10 8	140 75	113 59	113 63	89 48	27 12	37 20	1,3 1,4	2803 1440
019 HEUBACH		I W	6 3	5 3	1 -	39 21	28 14	35 14	27 10	4 7	5 7	0,3 0,8	1606 842
020 KLEESTADT		I W	10 2	2 1	8 1	67 35	41 19	40 15	32 11	27 20	35 21	3,1 3,6	1177 599
021 KLEIN-UMSTADT		I W	9 4	6 1	3 3	78 36	71 33	40 24	38 22	38 12	41 15	2,4 1,7	1725 882
022 KLEIN-ZIMMERN		I W	8 3	9 6	-1 -3	68 22	42 15	97 20	42 16	-29 2	-30 -1	-1,9 -0,1	1532 704
027 MOSBACH		I W	9 3	4 1	5 2	51 25	16 9	33 16	10 4	18 9	23 11	1,6 1,5	1430 730
028 MUENSTER		I W	49 20	41 12	8 8	424 205	327 159	360 156	266 115	64 49	72 57	0,7 1,1	10344 5206
031 NIEDER-RODEN		I W	65 24	36 18	29 6	641 288	443 213	614 255	398 171	27 33	56 39	0,5 0,7	11361 5760
035 OBER-RODEN		I W	60 28	42 22	18 6	569 263	392 175	311 113	212 82	258 150	276 156	2,6 3,0	10692 5375
052 OTZBERG		I W	21 10	35 21	-14 -11	116 50	96 38	125 57	94 45	-9 -7	-23 -18	-0,4 -0,6	5587 2836
036 RADHEIM		I W	9 2	8 4	1 -2	12 3	5 1	18 9	11 6	-6 -6	-5 -8	-0,6 -1,9	826 416
038 REINHEIM,ST.		I W	58 20	53 24	5 -4	575 267	444 211	247 119	179 88	328 148	333 144	2,9 2,4	11877 6022
039 RICHEN		I W	7 3	6 2	1 1	53 27	39 21	53 21	35 15	- 6	1 7	0,1 1,0	1391 685
041 SCHAAFHEIM		I W	22 14	19 10	3 4	115 57	38 18	123 53	50 27	-8 4	-5 8	-0,1 0,3	4835 2441
043 SEMD		I W	22 9	4 3	18 6	43 21	33 17	76 36	73 35	-33 -15	-15 -9	-0,8 -1,0	1763 894
044 SICKENHOFEN		I W	5 3	7 5	-2 -2	33 17	33 17	33 15	29 13	- 2	-2 -	-0,2 -0,0	1008 509
048 URBERACH		I W	60 26	31 17	29 9	321 145	198 88	341 149	191 86	-20 -4	9 5	0,1 0,1	8448 4274
LKR.DIEBURG		I W	751 345	596 304	155 41	5219 2365	3575 1647	4771 2050	3046 1390	448 315	603 356	0,4 0,5	136730 68787
137 LKR.DILLKREIS													
001 ALLENDORF		I W	14 4	7 4	7 -	90 42	51 23	60 21	43 15	30 21	37 21	2,1 2,3	1765 917
003 ARBORN		I W	1 1	5 2	-4 -1	10 5	4 1	14 7	9 3	-4 -2	-8 -3	-1,6 -1,2	488 257
005 BEILSTEIN		I W	18 10	11 10	7 -	67 20	40 17	60 26	43 19	7 -6	14 -6	0,7 -0,6	2150 1064



STAT.	KREIS	G E S C H L .	E E V O E L K E R U N G S V O R G A E N G E I M 1. H A L B J A H R 1 9 7 4										WOHN- BE- VOEL- KERUNG AM 30.06.74
KENN- ZIFF.	G E M E I N D E		GEBO- RENE	GE- STOR- BENE	GEBORENEN- O. GESTOR- BENEN- UEBER- SCHUSS	INS- GESAMT	AUS HESS.GE- MEINDEN	INS- GESAMT	NACH HESS.GE- MEINDEN	WANDE- RUNGS- GEWINN ODER -VERL.	BE- VOELKERUNGS- ZU-/-ABNAHME ANZAHL	%	
137. LKR. DILLKREIS													
007 BREITSCHIED		I W	14 7	14 7	- -	71 41	36 19	40 17	30 15	31 24	31 24	1,4 2,2	2234 1116
008 BURG		I W	29 15	23 13	6 2	112 48	83 37	118 40	74 23	-6 8	- 10	0,0 0,5	3793 1970
071 DIETZHOELZTAL		I W	26 10	35 11	-9 -1	127 57	80 31	178 77	120 54	-51 -20	-60 -21	-1,2 -0,8	5087 2594
010 DILLENBURG, ST.		I W	88 44	91 50	-3 -6	407 156	268 104	662 269	373 161	-255 -113	-258 -119	-1,8 -1,5	14403 7586
011 DONSACH		I W	16 7	11 8	5 -1	26 9	20 8	39 14	33 11	-13 -5	-8 -6	-0,5 -0,7	1729 876
012 DRIEDORF		I W	14 9	23 10	-9 -1	94 41	70 29	77 26	47 21	17 15	8 14	0,3 1,1	2631 1325
017 ERDBACH		I W	1 -	5 4	-4 -4	11 6	10 5	17 6	16 5	-6 -	-10 -4	-1,6 -1,3	605 315
072 ESCHENBURG		I W	39 21	23 13	16 8	145 72	97 50	141 52	87 41	4 20	20 28	0,4 1,0	5572 2872
019 FELLERDILLN		I W	7 3	3 1	4 2	36 9	20 5	64 14	30 5	-28 -5	-24 -3	-1,8 -0,5	1341 655
021 FLEISBACH		I W	7 3	8 3	-1 -	47 31	42 27	56 10	28 9	-9 21	-10 21	-0,7 3,0	1449 719
022 FRCHNHAUSEN		I W	30 12	11 2	19 10	66 30	41 16	78 32	63 27	-12 -2	7 8	0,2 0,4	3715 1888
024 GUSTERNHAIN		I W	1 1	3 2	-2 -1	4 2	2 1	3 3	3 3	1 -1	-1 -2	-0,2 -0,8	488 252
025 HAIGER, ST.		I W	34 20	46 23	-12 -3	198 82	109 44	316 109	151 56	-118 -27	-130 -30	-1,9 -0,9	6767 3362
026 HAIGERSEELBACH		I W	6 5	6 2	- 3	41 20	27 13	25 7	15 3	16 13	16 16	1,7 3,5	954 468
029 HERBORN, ST.		I W	55 19	97 56	-42 -37	546 256	406 206	520 219	346 156	26 37	-16 -	-0,2 -0,0	10597 5746
030 HERBORNSEELBACH		I W	26 11	11 4	15 7	82 29	50 15	110 37	65 23	-28 -8	-13 -1	-0,4 -0,1	3407 1731
031 HIRSCHBERG		I W	3 2	6 2	-3 -	7 2	7 2	9 3	6 2	-2 -1	-5 -1	-2,1 -0,8	232 129
032 HIRZENHAIN		I W	15 7	11 4	4 3	49 20	26 10	39 12	28 9	10 8	14 11	0,7 1,1	2075 1039
033 HOERBACH		I W	7 4	5 3	2 1	46 17	32 11	38 17	32 15	8 -	10 1	0,8 0,2	1261 618
035 LANGENAUACH		I W	9 5	10 5	-1 -	64 21	49 17	53 22	46 22	11 -1	10 -1	0,5 -0,1	2022 993
036 MACEMUEHLEN		I W	9 6	2 2	7 4	22 9	11 4	34 17	24 13	-12 -8	-5 -4	-0,7 -1,1	696 360
039 MEDENBACH		I W	9 7	9 4	- 3	50 25	45 22	20 8	15 8	30 17	30 20	3,0 3,8	1043 542
040 MERKENBACH		I W	6 1	5 2	1 -1	56 27	52 25	45 16	37 14	11 11	12 10	0,9 1,4	1384 721
074 MITTENAAR		I W	26 8	19 9	7 -1	122 49	85 35	129 49	87 38	-7 -	- -1	0,0 -0,0	4958 2470
043 NENDEROTH		I W	2 -	3 -	-1 -	3 2	3 2	7 1	4 -	-4 1	-5 1	-1,2 0,5	407 214
045 NIEDERSCHELD		I W	21 7	12 6	9 1	98 34	73 25	115 46	67 26	-17 -12	-8 -11	-0,3 -0,9	2528 1274
048 OBERSCHELD		I W	18 8	7 3	11 5	51 18	37 14	79 25	51 20	-28 -7	-17 -2	-0,7 -0,2	2500 1284
049 ODERSBERG		I W	4 2	- -	4 2	9 5	6 3	1 -	1 -	8 5	12 7	3,9 4,7	318 157
050 OFFDILLN		I W	4 2	1 -	3 2	6 2	3 1	9 1	7 1	-3 1	- 3	0,0 0,8	721 390
053 RITTERSHAUSEN		I W	5 2	10 5	-5 -3	41 16	33 14	43 17	33 12	-2 -1	-7 -4	-0,7 -0,8	1011 513

STAT.	KREIS	G E S C H L .	B E V O E L K E R U N G S V O R G A E N G E I M 1. H A L B J A H R 1 9 7 4										WOHN- BE- VOEL- KERUNG AM 30.06.74
KENN- ZIFF.	G E M E I N D E		GEBO- PENE	GE- STOR- BENE	GEBORENEN- O. GESTOR- BENEN- UEBER- SCHUSS	ZUGEZOGENE INS- GESAMT	AUS HESS.GE- MEINDEN	FORTGEZOGENE INS- GESAMT	NACH- HESS.GE- MEINDEN	WANDE- RUNGS- GEWINN ODER -VERL.	BE- VOELKERUNGS- ZU-/-ABNAHME ANZAHL	%	
137 LKR.DILLKREIS													
073 ROSSBACHTAL		I	8	3	5	28	17	33	22	-5	-	0,0	1039
		W	5	1	4	13	8	14	9	-1	3	0,6	540
057 ROTH		I	6	6	-	33	24	43	25	-10	-10	-1,3	757
		W	2	4	-2	15	9	19	13	-4	-6	-1,6	363
058 SCHOENBACH		I	5	9	-4	44	28	36	26	8	4	0,3	1456
		W	1	6	-5	18	10	17	12	1	-4	-0,5	754
059 SECHSHÄLDEN		I	11	9	2	70	56	75	51	-5	-3	-0,2	1818
		W	3	4	-1	31	24	31	23	-	-1	-0,1	921
060 SEILHOFEN		I	4	1	3	1	-	9	8	-8	-5	-2,9	169
		W	1	1	-	1	-	3	3	-2	-2	-2,3	84
075 SIEGBACH		I	13	11	2	32	26	31	21	1	3	0,1	2966
		W	6	5	1	18	14	13	8	5	6	0,4	1565
061 SINN		I	20	29	-9	105	71	278	106	-173	-182	-4,3	4036
		W	9	13	-4	45	26	72	41	-27	-31	-1,5	2033
062 STEINBACH		I	2	3	-1	9	2	20	11	-11	-12	-1,6	725
		W	1	2	-1	6	2	9	5	-3	-4	-1,1	367
067 WALDAUBACH		I	2	2	-	12	6	10	8	2	2	0,5	416
		W	1	2	-1	5	3	4	3	1	-	-0,0	220
069 WEIDELBACH		I	4	1	3	15	12	27	19	-12	-9	-1,2	729
		W	2	-	2	5	2	10	6	-5	-3	-0,9	345
LKR.DILLKREIS		I	639	607	32	3153	2160	3761	2311	-608	-576	-0,5	104442
		W	294	308	-14	1360	934	1412	953	-52	-66	-0,1	53599
140 LKR.GELNHAUSEN													
006 BIEBER		I	15	17	-2	62	56	51	45	11	9	0,3	3165
		W	9	9	-	24	23	24	20	-	-	0,0	1627
076 BIEBERGEMUEND		I	16	17	-1	53	40	67	60	-14	-15	-0,4	3672
		W	9	7	2	20	15	31	29	-11	-9	-0,5	1880
007 BIRSTEIN		I	33	39	-6	87	69	51	43	36	30	0,7	4604
		W	18	19	-1	38	32	22	20	16	15	0,6	2370
075 BRACHTTAL		I	22	34	-12	100	92	97	72	3	-9	-0,3	3546
		W	9	20	-11	45	43	43	32	2	-9	-0,5	1775
082 FLOERSBACHTAL		I	2	3	-1	38	28	16	9	22	21	1,9	1134
		W	2	1	1	15	11	11	7	4	5	0,8	601
074 FREIGERICHT		I	67	57	10	196	122	182	104	14	24	0,2	12591
		W	30	24	6	88	54	66	40	22	28	0,4	6417
016 GELNHAUSEN, KREISST.		I	61	95	-34	471	305	540	342	-69	-103	-0,8	13484
		W	28	42	-14	183	118	203	142	-20	-34	-0,5	7088
080 GRUENDAU		I	53	42	11	219	168	233	175	-14	-3	-0,0	9693
		W	30	24	6	103	81	100	81	3	9	0,2	4905
079 HASSELROTH		I	17	20	-3	211	169	238	214	-27	-30	-0,8	3944
		W	10	12	-2	99	75	116	106	-17	-19	-0,9	2009
026 HOECHST		I	12	6	6	43	35	36	30	7	13	0,8	1578
		W	9	3	6	21	17	15	14	6	12	1,5	808
081 JOSSATAL		I	20	17	3	47	27	44	28	3	6	0,2	2846
		W	8	8	-	23	11	30	18	-7	-7	-0,5	1421
034 LETTGENBRUNN		I	4	5	-1	31	24	12	4	19	18	4,9	385
		W	1	3	-2	17	13	5	1	12	10	5,4	195
077 LINSINGERICHT		I	36	33	3	247	190	172	139	75	78	1,0	7691
		W	18	13	5	121	95	76	61	45	50	1,3	3955
037 LOHRHAUPTEN		I	7	10	-3	17	12	10	6	7	4	0,4	1063
		W	3	6	-3	8	5	5	4	3	-	-0,0	548
040 MEERHOLZ		I	15	48	-33	166	148	110	89	56	23	0,8	3014
		W	8	36	-28	90	83	56	45	34	6	0,4	1650
041 MERNES		I	2	3	-1	4	1	16	13	-12	-13	-1,6	779
		W	2	1	1	1	-	10	7	-9	-8	-2,1	377
048 NIEDERMITTLAU		I	8	21	-13	68	55	66	42	2	-11	-0,4	2580
		W	3	11	-8	35	29	34	23	1	-7	-0,5	1347



STAT.	KREIS	G E S C H L .	B E V O E L K E R U N G S V O R G A E N G E I M 1. H A L B J A H R 1 9 7 4										WOHN- BE- VOEL- KERUNG AM 30.06.74
KENN- ZIFF.	G E M E I N D E		GEBO- RENE	GE- STOR- BENE	GEBORENEN- O. GESTOR- BENEN- UEBER- SCHUSS	INS- GESAMT	AUS HESS.GE- MEINDEN	INS- GESAMT	NACH HESS.GE- MEINDEN	WANDE- RUNGS- GEWINN ODER -VERL.	BE- VOELKERUNGS- ZU-/ABNAHME ANZAHL	%	
140 LKR.GELNHAUSEN													
078 OBERLAND		I W	4 2	6 1	-2 1	22 10	20 9	22 13	22 13	- -3	-2 -2	-0,2 -0,4	1173 568
052 ORB,BAD,ST.		I W	38 23	50 27	-12 -4	274 145	117 68	242 127	137 70	32 18	20 14	0,2 0,3	8219 4647
062 UDENHAIN		I W	2 -	5 3	-3 -3	16 8	14 8	26 14	25 14	-10 -6	-13 -9	-1,6 -2,2	825 403
066 WAECHTERSACH,ST.		I W	50 19	78 41	-28 -22	285 130	226 106	216 93	150 71	69 37	41 15	0,4 0,3	9694 4998
LKR.GELNHAUSEN		I W	484 241	606 311	-122 -70	2657 1224	1918 896	2447 1094	1749 818	210 130	88 60	0,1 0,1	95680 49589
141 LKR.GIESSEN													
003 ALLENDORF A.D.LUMDA,ST.		I W	9 2	9 4	- -2	70 31	58 27	75 28	44 14	-5 3	-5 1	-0,2 0,1	2568 1309
005 ALTEN-BUSECK		I W	14 6	9 6	5 -	131 57	101 48	95 33	66 25	36 24	41 24	1,5 1,8	2690 1329
007 ARNSBURG		I W	- -	- -	- -	4 2	1 1	7 5	6 5	-3 -3	-3 -3	-4,5 -11,5	63 23
008 BELLERSHEIM		I W	8 7	5 1	3 6	16 8	9 3	24 10	14 7	-8 -2	-5 4	-0,5 0,9	937 470
010 BERSROD		I W	4 2	6 2	-2 -	20 10	14 7	21 11	14 8	-1 -1	-3 -1	-0,4 -0,3	695 367
012 BEVERN		I W	9 2	10 5	-1 -3	51 25	32 16	41 19	27 15	10 6	9 3	0,5 0,3	1811 923
016 DAUBRINGEN		I W	11 5	4 2	7 3	50 26	37 19	54 23	41 20	-4 3	3 6	0,2 0,6	1921 975
019 ETTINGSHAUSEN		I W	7 5	7 3	- 2	36 22	33 20	8 5	8 5	28 17	28 19	2,9 3,9	987 502
088 FERNWALD		I W	27 15	14 9	13 6	344 164	267 126	242 101	187 84	102 63	115 69	2,3 2,7	5188 2650
025 GROSSEN-BUSECK		I W	16 9	39 11	-23 -2	193 88	149 70	189 83	160 76	4 5	-19 3	-0,4 0,1	5342 2682
026 GROSSEN-LINDEN,ST.		I W	34 18	26 14	8 4	272 113	203 87	233 104	180 84	39 9	47 13	0,9 0,5	5211 2620
027 GRUENBERG,ST.		I W	56 33	42 19	14 14	232 88	170 66	235 126	191 105	-3 -38	11 -24	0,1 -0,4	11360 5831
032 HEUCHELHEIM		I W	33 13	33 17	- -4	346 148	257 114	285 119	191 84	61 29	61 25	0,9 0,7	7118 3586
034 HUNGEN,ST.		I W	40 19	48 26	-8 -7	194 80	151 62	198 74	131 58	-4 6	-12 -1	-0,2 -0,0	7793 3891
035 INHEIDEN		I W	8 5	9 5	-1 -	19 11	16 9	13 7	10 5	6 4	5 4	0,5 0,7	1069 544
039 LANG-GOENS		I W	31 16	43 22	-12 -6	266 131	215 108	137 56	108 43	129 75	117 69	2,5 2,9	4809 2449
040 LANGSDORF		I W	6 5	7 5	-1 -	22 9	21 8	22 10	19 8	- -1	-1 -1	-0,1 -0,2	1196 646
042 LAUBACH,ST.		I W	31 11	58 34	-27 -23	236 103	187 82	186 75	133 60	50 28	23 5	0,3 0,1	9021 4630
044 LEIHGESTERN		I W	24 11	24 14	- -3	387 181	294 143	218 116	157 85	169 65	169 62	3,9 2,8	4452 2262
045 LICH,ST.		I W	55 29	65 32	-10 -3	285 135	200 92	473 163	359 110	-188 -28	-198 -31	-1,9 -0,6	10224 5299
046 LINDENSTRUTH		I W	8 5	5 3	3 2	17 8	16 7	19 8	14 7	-2 -	1 2	0,1 0,6	674 360
047 LOLLAR		I W	44 14	48 20	-4 -6	349 129	244 84	421 168	248 114	-72 -39	-76 -45	-0,9 -1,1	8638 4137
050 MAINZLAR		I W	6 4	14 8	-8 -4	40 15	26 9	95 24	54 20	-55 -9	-63 -13	-3,8 -1,6	1617 781

STAT. KENN- ZIFF.	K R E I S --- G E M E I N D E	G E S C H L .	E V O E L K E R U N G S V O R G A E N G E I M 1. H A L B J A H R 1 9 7 4										W O H N - B E - V O E L - K E R U N G A M 30.06.74
			G E B O - K E N E	G E - S T O R - B E N E	G E B O R E N E N - O. G E S T O R - B E N E N - U E B E R - S C H U S S	Z U G E Z O G E N E I N S - G E S A M T	A U S - H E S S . G E - M E I N D E N	F O R T G E Z O G E N E I N S - G E S A M T	N A C H - H E S S . G E - M E I N D E N	W A N D E - R U N G S - G E W I N N O D E R - V E R L .	B E - V O E L K E R U N G S - Z U - / - A B N A H M E A N Z A H L	%	
141 LKR. GIESSEN													
055 OBBORNHOFEN		I	2	3	-1	13	11	16	13	-3	-4	-0,5	829
		W	1	-	1	6	5	5	4	1	2	0,5	419
087 POHLHEIM		I	83	67	16	546	435	389	244	157	173	1,4	12966
		W	45	34	11	179	125	157	103	22	33	0,5	6552
086 RABENAU		I	29	33	-4	64	42	104	81	-40	-44	-0,9	5056
		W	18	21	-3	26	19	48	37	-22	-25	-0,9	2625
063 REISKIRCHEN		I	30	21	9	140	96	117	99	23	32	0,7	4949
		W	12	13	-1	66	44	46	44	20	19	0,8	2523
072 STAUFENBERG, ST.		I	11	6	5	55	47	77	61	-22	-17	-0,9	1839
		W	6	6	-	25	19	28	25	-3	-3	-0,3	944
077 TREIS, A.D. LUMDA		I	11	15	-4	59	42	75	60	-16	-20	-0,9	2193
		W	8	7	1	26	16	39	32	-13	-12	-1,0	1151
080 VILLINGEN		I	13	6	7	36	33	23	19	13	20	1,3	1579
		W	6	2	4	20	19	11	10	9	13	1,6	843
LKR. GIESSEN		I	660	676	-16	4493	3407	4092	2939	401	385	0,3	124795
		W	332	345	-13	1932	1455	1702	1297	230	217	0,3	63323
142 LKR. GRÖSS-GERAU													
002 ASTHEIM		I	19	6	13	105	57	124	70	-19	-6	-0,3	2394
		W	9	4	5	52	24	58	29	-6	-1	-0,1	1208
005 BIEBESHEIM		I	35	40	-5	175	108	167	120	8	3	0,0	6078
		W	24	16	8	83	51	84	59	-1	7	0,2	3002
006 BISCHOFSSHEIM		I	57	57	-	599	334	592	280	17	7	0,1	11909
		W	26	24	2	221	108	222	108	-1	1	0,0	5821
007 BUETTÉLBÖRN		I	26	13	13	218	166	144	98	74	87	2,1	4251
		W	11	7	4	107	80	58	43	49	53	2,6	2113
008 CRUMSTADT		I	14	15	-1	91	80	99	65	-8	-9	-0,3	2954
		W	10	11	-1	47	41	43	25	4	3	0,2	1511
009 DORNHEIM		I	16	13	3	245	191	199	112	46	49	1,5	3307
		W	9	7	2	90	70	76	50	14	16	1,0	1662
010 ERFELDEN		I	8	17	-9	69	55	83	67	-14	-23	-0,9	2631
		W	4	8	-4	29	24	31	26	-2	-6	-0,5	1318
011 GEINSHEIM		I	12	9	3	98	75	61	50	37	40	1,7	2391
		W	6	4	2	49	37	32	28	17	19	1,6	1211
012 GERNSSHEIM, ST.		I	52	45	7	184	110	256	137	-72	-65	-0,8	8392
		W	32	28	4	72	40	96	57	-24	-20	-0,5	4337
013 GINSHEIM-GUSTAVSBURG		I	87	77	10	725	295	737	285	-12	-2	-0,0	15784
		W	39	40	-1	274	107	258	110	16	15	0,2	7800
014 GODDELAU-WOLFSKEHLEN		I	29	75	-46	548	468	450	352	98	52	0,6	8536
		W	14	34	-20	253	218	224	183	29	9	0,2	4193
015 GROSS-GERAU, ST.		I	71	86	-15	548	312	652	405	-104	-119	-0,8	14574
		W	35	38	-3	246	145	258	170	-12	-15	-0,2	7529
016 HESSENAUE		I	1	-	1	20	18	35	32	-15	-14	-5,1	259
		W	-	-	-	9	8	18	17	-9	-9	-6,6	128
017 KELSTERBACH, ST.		I	77	64	13	610	221	964	442	-354	-341	-2,2	15001
		W	36	22	14	202	77	341	190	-139	-125	-1,7	7219
018 KLEIN-GERAU		I	9	4	5	34	28	75	46	-41	-36	-1,9	1904
		W	3	1	2	15	14	34	24	-19	-17	-1,7	989
020 LEEHEIM		I	3	10	-7	53	45	66	52	-13	-20	-0,9	2242
		W	2	4	-2	27	22	32	27	-5	-7	-0,6	1122
021 MOERFELDEN, ST.		I	56	51	5	632	391	583	332	49	54	0,4	12938
		W	32	26	6	262	162	246	154	16	22	0,3	6491
022 NAUHEIM		I	41	41	-	407	271	397	284	10	10	0,1	8301
		W	18	20	-2	194	127	181	133	13	11	0,3	4149
023 RAUNHEIM, ST.		I	68	48	20	544	335	757	396	-213	-193	-1,4	13178
		W	34	20	14	220	137	272	158	-52	-38	-0,6	6615
024 RUESSELSHEIM, ST.		I	285	249	36	2057	1244	2444	1128	-387	-351	-0,6	61258
		W	136	121	15	902	510	700	412	202	217	0,7	29378



STAT.	KREIS	G. E. S. C. H. L.	V O E L K E R U N G S V O R G A E N G E I M 1. H A L B J A H R 1 9 7 4								WOHN- BE- VOEL- KERUNG AM 30.06.74		
KENN- ZIFF.	G E M E I N D E		GEBO- RENE	GE- STOR- BENE	GEBORENEN- D. GESTOR- BENEN- UEBER- SCHUSS	ZUGEZOGENE INS- GESAMT	AUS HESS. GE- MEINDEN	FORTGEZOGENE INS- GESAMT	NACH HESS. GE- MEINDEN	WANDE- RUNGS- GEWINN ODER -VERL.	BE- VOELKERUNGS- ZU-/-ABNAHME ANZAHL	%	
142 LKR. GROSS-GERAU													
025	STOCKSTADT AM RHEIN	I W	28 13	29 9	-1 4	156 68	89 33	133 49	59 25	23 19	22 23	0,5 1,1	4257 2142
026	TREBUR	I W	21 9	36 20	-15 -11	143 64	115 54	103 49	68 34	40 15	25 4	0,5 0,2	4635 2345
027	WALLDORF, ST.	I W	83 48	64 28	19 20	822 381	471 218	760 322	427 174	62 59	81 79	0,5 1,0	15488 7853
028	WALLERSTAEDTEN	I W	6 3	7 1	-1 2	70 38	51 29	47 24	34 16	23 14	22 16	1,1 1,5	2053 1057
030	WORFELDEN	I W	15 10	23 13	-4 -3	112 56	69 31	76 32	49 23	36 24	32 21	1,1 1,5	2816 1406
	LKR. GROSS-GERAU	I W	1123 563	1079 506	44 57	9265 3961	5599 2367	10004 3740	5390 2275	-739 221	-695 278	-0,3 0,2	227531 112599
143 LKR. HANAU													
001	BERGEN-ENKHEIM, ST.	I W	79 38	72 31	7 7	637 289	427 200	756 337	508 232	-119 -48	-112 -41	-0,7 -0,5	15070 7766
002	BISCHOFSEIM	I W	75 41	31 14	48 27	640 295	470 222	598 258	394 183	42 37	90 64	0,7 1,0	12516 6321
003	BRUCHKOEDEL	I W	73 36	66 37	7 -1	762 361	539 253	496 224	311 144	266 137	273 136	2,0 2,0	13854 7016
005	DOERNIGHEIM, ST.	I W	78 33	56 28	22 5	675 321	475 232	874 420	606 298	-199 -99	-177 -94	-1,1 -1,1	16550 8553
033	ERLENSEE	I W	61 31	59 24	2 7	407 200	295 142	509 256	366 185	-102 -56	-100 -49	-0,9 -0,8	11103 5773
009	GROSSAUHEIM, ST.	I W	70 35	82 46	-12 -11	440 191	271 114	571 249	365 154	-131 -58	-143 -69	-0,9 -0,9	14929 7591
010	GROSSKROETZENBURG	I W	24 12	30 11	-6 1	204 114	124 76	214 84	110 50	-10 30	-16 31	-0,3 1,0	6375 3167
036	HAMMERSBACH	I W	17 7	20 10	-3 -3	140 66	109 52	72 31	54 27	68 35	65 32	2,0 1,9	3365 1680
011	HOCHSTADT	I W	15 9	22 15	-7 -6	121 54	78 37	152 64	108 45	-31 -10	-38 -16	-0,9 -0,7	4381 2263
015	LANGENSELBOLD	I W	33 14	55 28	-22 -14	317 149	252 124	264 128	196 104	53 21	31 7	0,3 0,1	9966 5076
038	NEUBERG	I W	13 7	22 8	-9 -1	174 80	137 67	114 55	90 46	60 25	51 24	1,2 1,1	4404 2226
034	NIDDERAU, ST.	I W	33 14	42 21	-9 -7	246 126	190 98	178 82	141 66	68 44	59 37	0,7 0,8	8905 4569
019	NIEDERDORFELDEN	I W	15 4	13 8	2 -4	131 61	97 46	93 34	81 28	38 27	40 23	1,3 1,5	3061 1536
025	OSTHEIM	I W	11 7	17 8	-6 -1	77 38	60 33	89 39	53 25	-12 -1	-18 -2	-0,6 -0,1	3187 1635
035	RODENBACH	I W	58 25	35 11	23 14	566 289	446 227	251 117	169 82	315 172	338 186	4,0 4,4	8848 4428
039	RONNEBURG	I W	15 4	14 7	1 -3	62 33	54 29	53 25	41 18	9 8	10 5	0,4 0,4	2622 1320
027	ROSSDORF	I W	13 7	11 8	2 -1	117 56	95 46	59 19	46 15	58 37	60 36	2,4 2,9	2589 1343
037	SCHOENECK	I W	61 33	42 23	19 10	409 187	255 108	466 199	359 165	-57 -12	-38 -2	-0,4 -0,0	10080 5060
030	WACHENBUCHEN	I W	18 14	18 7	- 7	194 81	164 71	122 57	96 48	72 24	72 31	2,2 1,9	3328 1658
	LKR. HANAU	I W	766 371	707 345	59 26	6319 2991	4538 2177	5931 2678	4094 1915	388 313	447 339	0,3 0,4	155133 78981

STAT.	K R E I S	G E S C H L .	B E V O E L K E R U N G S V O R G A E N G E I M 1. H A L B J A H R 1 9 7 4										WOHN- BE- VOEL- K E R U N G A M 30.06.74
KENN- ZIFF.	G E M E I N D E		GEBO- FEYE	GE- STOR- BENE	GEBORENEN- C. GESTOR- BENEN- UEBER- SCHUSS	INS- GESAMT	AUS HESS.GE- MEINDEN	FORTGEZOGENE INS- GESAMT	NACH HESS.GE- MEINDEN	WANDE- RUNGS- GEWINN ODER -VERL.	BE- VOELKERUNGS- ZU-/-ABNAHME ANZAHL	%	
176 LKR.HOCHTAUNUSKREIS													
001 FRIEDRICHSDORF,ST.	I W	107 55	126 64	-19 -9	1019 483	749 356	688 302	473 214	331 181	312 172	1,8 1,9	17675 9094	
002 GLASHUETTEN	I W	18 8	17 10	1 -2	141 71	100 50	167 80	104 50	-26 -9	-25 -11	-0,6 -0,5	4446 2279	
003 GRAEVENWIESBACH	I W	21 11	18 10	3 1	94 43	63 28	109 56	85 46	-15 -13	-12 -12	-0,3 -0,6	3722 1891	
004 HOMBURG V.D.H.,BAD,ST.	I W	206 107	317 175	-111 -68	2025 929	1199 544	1986 872	1150 506	39 57	-72 -11	-0,1 -0,0	51583 27799	
005 KOENIGSTEIN I.TS.,ST.	I W	55 28	86 36	-31 -8	768 387	502 244	746 382	482 243	22 5	-9 -3	-0,1 -0,0	16093 8473	
006 KRCNBURG,ST.	I W	75 37	157 99	-82 -62	879 444	535 286	678 314	401 190	201 130	119 68	0,7 0,7	17262 9337	
007 NEU-ANSPACH	I W	30 14	45 22	-15 -8	228 96	169 72	161 79	121 64	67 17	52 9	0,8 0,3	6525 3329	
008 OBERURSEL TAUNUS ,ST.	I W	176 80	215 121	-39 -41	1493 709	992 462	1444 613	884 398	49 96	10 55	0,0 0,3	39353 20810	
009 SCHMITTEN	I W	31 15	46 24	-15 -9	269 136	196 104	190 100	123 65	79 36	64 27	0,9 0,8	6854 3597	
010 STEINBACH A.TS.,ST.	I W	54 33	35 16	19 17	510 247	380 189	363 178	262 130	147 69	166 86	1,7 1,7	9946 5141	
011 USINGEN,ST.	I W	39 18	53 25	-14 -7	388 175	270 127	248 106	175 79	140 69	126 62	1,3 1,3	9516 4942	
012 WEHRHEIM	I W	43 21	29 15	14 6	560 241	446 198	341 51	213 35	219 190	233 196	3,6 6,2	6704 3373	
013 WEILROD	I W	16 9	24 13	-8 -4	143 67	115 54	142 70	113 55	1 -3	-7 -7	-0,1 -0,3	5098 2657	
LKR.HOCHTAUNUSKREIS	I W	371 436	1168 630	-297 -194	8517 4028	5716 2714	7263 3203	4586 2075	1254 825	957 631	0,5 0,6	194777 102722	
145 LKR.LIMBURG													
055 BRECHEN	I W	20 10	28 16	-8 -6	79 35	61 28	87 43	60 32	-8 -8	-16 -14	-0,4 -0,6	4286 2196	
002 CAMBERG,ST.	I W	23 13	27 17	-4 -4	238 112	136 65	192 80	117 49	46 32	42 28	0,8 1,0	5247 2750	
004 DEHRN	I W	11 6	7 5	4 1	112 50	194 41	134 43	109 35	-22 7	-18 8	-0,9 0,8	2017 1060	
006 DOMBACH	I W	- -	1 -	-1 -	16 5	5 2	4 -	1 -	12 5	11 5	4,4 3,8	259 135	
052 DORNBURG	I W	36 17	44 23	-8 -6	99 49	65 30	126 53	60 23	-27 -4	-35 -10	-0,5 -0,3	6561 3443	
009 EISENBACH	I W	10 5	16 7	-6 -2	38 14	18 6	40 17	35 17	-2 -3	-8 -5	-0,4 -0,5	1952 1027	
010 ELBGRUND	I W	1 1	7 4	-6 -3	5 1	4 1	15 7	14 6	-10 -6	-16 -9	-2,5 -2,8	614 310	
053 ELBTAL	I W	8 2	11 5	-3 -3	60 34	28 16	46 18	36 15	14 16	11 13	0,8 1,8	1426 716	
011 ELLAR	I W	13 6	20 12	-7 -6	64 29	39 18	49 21	34 15	15 8	8 2	0,4 0,2	2005 1022	
012 ELZ	I W	35 22	41 24	-6 -2	182 88	88 43	185 73	97 35	-3 15	-9 13	-0,1 0,4	6956 3604	
013 ERBACH	I W	10 5	8 6	2 -1	57 25	46 20	72 37	53 27	-15 -12	-13 -13	-0,6 -1,1	2257 1149	
014 ESCHHOFEN	I W	8 3	13 5	-5 -2	54 21	37 13	40 19	31 15	14 2	9 -	0,4 -0,0	2321 1212	
017 HADAMAR,ST.	I W	51 27	68 38	-17 -11	293 121	126 50	374 145	182 79	-81 -24	-98 -35	-0,9 -0,6	10664 5528	



STAT.	K R E I S	G E S C H L .	B E V O E L K E R U N G S V O R G A E N G E I M 1. H A L B J A H R 1 9 7 4										WOHN- BE- V O E L - K E R U N G A M 30.06.74
KENN- ZIFF.	G E M E I N D E		GEBO- FENE	GE- STJR- BENE	GEBORENEN- O. GESTOR- BENEN- UEBER- SCHUSS	ZUGEZOGENE INS- GESAMT	AUS HESS.GE- MEINDEN	FORTGEZOGENE INS- GESAMT	NACH HESS.GE- MEINDEN	WANDE- RUNGS- GEWINN ODER -VERL.	BE- V O E L K E R U N G S - Z U - / - A B N A H M E ANZAHL	%	
145 LKR.LIMBURG													
018 HAITCHEN		I W	3 1	5 2	-2 -1	26 10	14 5	12 8	11 8	14 2	12 1	1,5 0,2	826 413
054 HUENFELDEN		I W	26 13	53 30	-27 -17	262 133	168 84	176 78	123 58	86 55	59 38	0,8 1,0	7486 3862
027 LANGENDERNBACH		I W	10 3	11 6	-1 -3	45 20	33 17	43 20	31 14	2 -	1 -3	0,1 -0,4	1587 828
028 LIMBURG A.D.LAHN, ST.		I W	113 65	127 76	-14 -11	805 388	432 219	720 348	369 187	85 40	71 29	0,3 0,3	20987 11368
030 LINTER		I W	7 1	8 4	-1 -3	74 37	50 25	60 32	42 25	14 5	13 2	1,1 0,3	1246 644
036 NIEDERSELTERS		I W	14 5	13 8	1 -3	59 32	45 24	58 26	45 17	1 6	2 3	0,1 0,2	2459 1257
039 OBERBRECHEN		I W	6 3	13 7	-7 -4	28 12	21 9	40 15	36 14	-12 -3	-19 -7	-0,9 -0,7	2040 1061
040 QBERSELTERS		I W	5 2	5 2	- -	11 3	6 1	24 10	15 5	-13 -7	-13 -7	-1,3 -1,4	1017 508
043 OFFHEIM		I W	6 4	7 4	-1 -	66 29	46 21	51 19	24 7	15 10	14 10	0,8 1,1	1717 903
045 SCHWICKERSHAUSEN		I W	4 1	4 1	- -	18 8	16 7	43 2	39 2	-25 6	-25 6	-4,8 2,4	492 256
046 STAFFEL		I W	18 7	14 8	4 -1	74 32	34 15	240 44	60 28	-166 -12	-162 -13	-5,9 -1,0	2565 1267
056 WALDBRUNN		I W	17 7	23 14	-6 -7	66 32	28 10	75 25	47 16	-9 7	-15 -	-0,5 -0,0	3102 1590
051 WUERGES		I W	11 5	6 1	5 4	61 30	46 23	53 19	39 14	8 11	13 15	0,6 1,4	2185 1099
LKR.LIMBURG		I W	466 234	580 325	-114 -91	2892 1350	1686 793	2959 1202	1710 743	-67 148	-181 57	-0,2 0,1	94274 49208
146 LKR.MAIN-TAUNUS-KREIS													
001 ALTENHAIN		I W	11 9	7 3	4 6	54 24	41 20	64 24	45 20	-10 -	-6 6	-0,4 0,8	1525 756
002 AURINGEN		I W	9 4	10 7	-1 -3	241 117	213 104	57 27	41 17	184 90	183 87	10,4 9,6	1938 991
003 BRECKENHEIM		I W	8 3	11 4	-3 -1	255 128	202 102	113 42	72 33	142 86	139 85	7,0 8,7	2130 1062
004 BREMTHAL		I W	8 3	12 8	-4 -5	160 71	127 58	125 45	95 36	35 26	31 21	1,0 1,4	3115 1551
005 DELKENHEIM		I W	17 10	16 10	1 -	241 118	177 87	173 71	119 46	68 47	69 47	1,7 2,3	4047 2076
008 EHLHALTEN		I W	6 3	2 2	4 1	47 26	42 24	23 11	13 7	24 15	28 16	3,0 3,4	948 489
010 EPPSTEIN, ST.		I W	17 10	15 11	2 -1	139 57	99 42	134 63	105 50	5 -6	7 -7	0,3 -0,5	2535 1305
011 ESCHBORN, ST.		I W	96 48	59 25	37 23	945 399	606 252	1251 450	836 321	-306 -51	-269 -28	-1,5 -0,3	17681 8952
012 FISCHBACH		I W	28 12	23 12	5 -	223 93	128 55	191 93	120 62	32 -	37 -	0,8 0,0	4675 2342
013 FLOERSHEIM, ST.		I W	83 44	85 41	-2 3	735 326	499 209	574 257	365 166	161 69	159 72	1,0 0,9	16060 8142
015 HATTERSHEIM, ST.		I W	136 69	73 32	63 37	911 357	559 232	848 319	538 228	63 38	126 75	0,6 0,7	22152 11160
016 HOCHHEIM A.M., ST.		I W	71 42	53 28	18 14	603 283	241 113	426 171	223 96	177 112	195 126	1,6 2,1	12121 6183
017 HOFHEIM A.TS., ST.		I W	119 57	130 62	-11 -5	1204 564	775 348	870 378	541 261	334 186	323 181	1,2 1,3	27526 14347
018 KELKHEIM, ST.		I W	96 39	81 30	15 9	884 375	520 219	663 286	409 183	221 89	236 98	1,3 1,1	17957 9163

STAT.	KREIS	GESCHL.	BEVÖLKERUNGSVORGÄNGE IM 1. HALBJAHR 1974										WOHN- BE- VÖL- KERUNG AM 30.06.74
KENN- ZIFF.	GEMEINDE		GEBO- RENE	GE- STOR- BEVE	GEBORENEN- O. GESTOR- BENEN- UEBER- SCHUSS	ZUGEZOGENE INS- GESAMT	AUS HESS.GE- MEINDEN	FORTGEZOGENE INS- GESAMT	NACH- HESS.GE- MEINDEN	WANDE- RUNGS- GEWINN ODER -VERL.	BE- VÖLKERUNGS- ZU-/ABNAHME ANZAHL	%	
146 LKR.MAIN-TAUNUS-KREIS													
020 KRIFTTEL		I	43	25	18	404	299	305	210	99	117	1,5	8048
		W	20	13	7	160	118	111	79	49	56	1,5	3776
047 LIEDERBACH		I	33	13	20	366	224	287	217	79	99	1,8	5695
		W	14	7	7	104	67	117	90	-13	-6	-0,2	2592
023 MASSENHEIM		I	4	8	-4	41	32	27	15	14	10	0,7	1403
		W	3	2	1	14	11	8	5	6	7	1,0	1707
024 MEDENBACH		I	7	8	-1	131	106	76	60	55	54	3,0	1830
		W	5	2	3	66	50	34	27	32	35	3,9	923
025 NAUROD		I	16	20	-4	404	305	251	182	153	149	4,4	3571
		W	7	7	-	190	143	113	77	77	77	4,3	1880
026 NEUENHAIN		I	23	28	-5	330	231	235	154	95	90	1,6	5610
		W	11	12	-1	174	123	113	78	61	60	2,1	2972
030 NIEDERNHAUSEN		I	29	29	-	306	186	220	165	86	86	1,4	6097
		W	13	15	-2	141	83	107	84	34	32	1,0	3104
032 NORDENSTADT		I	20	17	3	387	242	142	80	245	248	8,3	3250
		W	9	12	-3	189	116	55	38	134	131	9,1	1566
049 ROSSERT		I	8	19	-11	165	120	156	103	9	-2	-0,1	2890
		W	3	10	-7	77	50	53	29	24	17	1,1	1522
039 SCHWALBACH A.TS.,ST.		I	80	62	18	807	534	581	405	226	244	1,7	14873
		W	40	28	12	390	261	278	193	112	124	1,6	7662
040 SODEN AM TAUNUS,BAD,ST.		I	49	55	-6	668	352	634	372	34	28	0,3	10407
		W	20	32	-12	319	163	291	170	28	16	0,3	5620
041 SULZBACH A.TS.		I	34	20	14	311	216	246	170	65	79	1,2	6515
		W	15	11	4	138	92	118	90	20	24	0,7	3375
042 VOCKENHAUSEN		I	13	10	3	173	137	83	67	90	93	4,6	2127
		W	10	6	4	82	63	40	32	42	46	4,4	1097
043 WALLAU		I	22	17	5	257	184	194	103	63	68	2,4	2870
		W	12	6	6	102	81	53	34	49	55	4,1	1381
046 WILDSACHSEN		I	6	3	3	57	43	37	17	20	23	2,4	988
		W	3	3	-	25	21	21	9	4	4	0,8	490
LKR.MAIN-TAUNUS-KREIS		I	1092	911	181	11449	7440	8986	5842	2463	2644	1,3	210584
		W	538	441	97	5109	3307	3749	2561	1360	1457	1,4	107186
147 LKR.OBERLAHNKREIS													
003 ALTENKIRCHEN		I	4	7	-3	23	18	11	7	12	9	1,3	716
		W	2	6	-4	8	5	6	4	2	-2	-0,6	360
065 BESELICH		I	28	24	4	112	62	124	83	-12	-8	-0,2	4776
		W	16	14	2	48	26	53	37	-5	-3	-0,1	2451
013 EDELSBERG		I	3	2	1	11	8	19	17	-8	-7	-1,2	573
		W	3	2	1	2	2	7	6	-5	-4	-1,4	284
014 ELKERHAUSEN		I	8	6	2	25	23	18	11	7	9	1,1	837
		W	6	4	2	8	7	9	14	-1	1	0,2	439
028 KUBACH		I	1	6	-5	24	19	14	9	10	5	0,5	916
		W	-	4	-4	10	8	3	2	7	3	0,7	461
033 LOHNBERG		I	18	28	-10	78	51	112	71	-34	-44	-1,0	4289
		W	10	13	-3	30	19	39	25	-9	-12	-0,6	2152
035 MENGERSKIRCHEN		I	26	37	-11	70	39	85	52	-15	-26	-0,5	4724
		W	14	17	-3	34	16	38	26	-4	-7	-0,3	2445
036 MERENBERG		I	7	18	-11	56	41	49	27	7	-4	-0,2	2330
		W	3	12	-9	22	15	16	9	6	-3	-0,3	1185
038 MUENSTER		I	2	3	-1	19	15	15	9	4	3	0,3	1057
		W	1	-	1	10	6	10	5	-	1	0,2	536
044 PHILIPPSTEIN		I	6	5	1	31	25	36	28	-5	-4	-0,5	850
		W	2	3	-1	13	9	13	9	-	-1	-0,2	436
049 RUNKEL,ST.		I	37	27	10	134	63	112	76	22	32	0,5	6610
		W	23	10	13	76	34	51	34	25	38	1,1	3452
053 SELTERS		I	2	-	2	2	1	22	11	-20	-18	-5,0	344
		W	1	-	1	-	-	8	5	-8	-7	-3,9	171



STAT.	KREIS	G E S C H L .	BEVÖLKERUNGSVORGÄNGE IM 1. HALBJAHR 1974										WOHN- BE- VÖL- KERUNG AM 30.06.74
KENN- ZIFF.	GEMEINDE		GEBO- RENE	GE- STOR- BENE	GEBORENE- O. GESTOR- BENEN- UEBER- SCHUSS	ZUGEZOGENE INS- GESAMT	AUS HESS.GE- MEINDEN	FORTGEZOGENE INS- GESAMT	NACH HESS.GE- MEINDEN	WANDE- RUNGS- GEWINN ODER -VERL.	BE- VÖLKERUNGS- ZU-/ABNAHME ANZAHL	%	
147 LKR.OBERLAHNKREIS													
055	VILLMAR	I W	40 24	55 22	-15 2	94 43	64 28	120 50	78 37	-26 -7	-41 -5	-0,6 -0,1	6574 3450
058	WEILBURG, ST.	I W	55 30	93 50	-38 -20	368 153	262 111	459 147	307 108	-91 6	-129 -14	-1,1 -0,2	11886 6200
059	WEILMÜNSTER	I W	31 14	71 44	-40 -30	346 162	277 134	404 181	270 136	-58 -19	-98 -49	-1,0 -1,0	9351 4773
060	WEINBACH	I W	14 2	15 7	-1 -5	44 22	35 18	70 22	47 19	-26 -	-27 -5	-0,8 -0,3	3236 1620
	LKR.OBERLAHNKREIS	I W	282 151	397 208	-115 -57	1437 641	1003 438	1670 653	1103 466	-233 -12	-348 -69	-0,6 -0,2	59069 30415
181 LKR.ODENWALDKREIS													
001	BEERFELDEN, ST.	I W	41 20	39 18	2 2	125 56	44 19	103 49	42 21	22 7	24 9	0,4 0,2	6838 3610
002	BRÉNSBACH	I W	24 12	16 7	8 5	107 44	86 37	95 48	75 39	12 -4	20 1	0,5 0,0	4034 2066
003	BREUBERG, ST.	I W	49 23	35 13	14 10	250 100	186 74	344 118	103 35	-94 -18	-80 -8	-1,1 -0,2	7010 3467
004	BROMBACH TAL	I W	15 12	16 7	-1 5	78 33	56 25	93 41	72 28	-15 -8	-16 -3	-0,6 -0,2	2870 1454
005	ERBACH, ST.	I W	55 32	79 39	-24 -7	318 149	230 111	295 137	163 76	23 12	-1 5	-0,0 0,1	10367 5493
006	FRAENKISCH-CRUMBACH	I W	11 5	19 12	-8 -7	52 26	37 18	64 32	56 28	-12 -6	-20 -13	-0,8 -1,0	2527 1299
007	HESSENECK	I W	3 2	3 1	- 1	24 8	9 2	33 10	5 2	-9 -2	-9 -1	-1,0 -0,2	875 438
008	HOECHST I.ODW.	I W	51 22	32 14	19 8	273 109	205 84	238 93	162 62	35 16	54 24	0,7 0,6	8094 4108
009	KÖNIG, BAD	I W	41 22	34 9	7 13	229 102	157 68	283 127	175 76	-54 -25	-47 -12	-0,6 -0,3	7805 4065
010	LÜETZELBACH	I W	38 18	33 17	5 1	122 55	37 16	205 92	105 50	-83 -37	-78 -36	-1,3 -1,2	5731 2895
011	MICHELSTADT, ST.	I W	73 34	67 29	6 5	380 164	231 101	456 192	257 110	-76 -28	-70 -23	-0,5 -0,3	13811 7348
012	MOSSAUTAL	I W	8 2	16 11	-8 -9	50 29	30 16	51 24	34 17	-1 5	-9 -4	-0,4 -0,4	2152 1110
013	REICHEL SHEIM I.ODW.	I W	41 25	39 15	2 10	171 81	104 52	149 67	113 52	22 14	24 24	0,3 0,7	7090 3596
014	ROTHENBERG	I W	11 2	13 4	-2 -2	45 22	9 3	35 14	21 8	10 8	8 6	0,4 0,6	2219 1087
015	SENSBACH TAL	I W	3 1	8 3	-5 -2	20 10	1 -	52 21	14 4	-32 -11	-37 -13	-3,5 -2,5	1031 514
	LKR.ODENWALDKREIS	I W	464 232	449 199	15 33	2244 988	1422 626	2496 1065	1397 608	-252 -77	-237 -44	-0,3 -0,1	82454 42550
149 LKR.OFFENBACH													
001	BUCHSCHLAG	I W	11 6	14 8	-3 -2	154 74	103 46	196 82	123 51	-42 -8	-45 -10	-1,5 -0,6	3007 1558
002	DIETZENBACH, ST.	I W	137 65	53 20	84 45	1666 794	1119 532	805 348	477 216	861 446	945 491	4,9 5,1	20409 10177
003	DREIEICHENHAIN, ST.	I W	31 22	32 11	-1 11	400 167	267 109	362 160	238 103	38 7	37 18	0,5 0,5	7887 3986
004	DUDENHOFEN	I W	29 14	22 10	7 4	286 131	178 77	251 111	145 61	35 20	42 24	0,8 0,9	5398 2675
005	EGELSBACH	I W	31 12	44 25	-13 -13	292 130	183 70	256 103	181 69	36 27	23 14	0,3 0,3	8310 4177

STAT.	KREIS	GESCHL.	BEVÖLKERUNGSVORGÄNGE IM 1. HALBJAHR 1974										WOHN- BE- VÖL- KERUNG AM 30.06.74
KENN- ZIFF.	GEMEINDE		GEBOR- FENE	GE- STOR- BENE	GEBORENEN- O. GESTOR- BENEN- UEBER- SCHUSS	ZUGEZOGENE INS- GESAMT	AUS HESS.GE- MEINDEN	FORTGEZOGENE INS- GESAMT	NACH HESS.GE- MEINDEN	WANDE- RUNGS- GEWINN ODER -VERL.	BE- VÖLKERUNGS- ZU/-ABNAHME ANZAHL	%	
149 LKR.OFFENBACH													
006	FRÖSCHHAUSEN	I W	13 5	15 7	-2 -2	176 92	120 65	126 57	87 37	50 35	48 33	1,5 2,1	3148 1606
007	GOETZENHAIN	I W	23 10	27 8	-4 2	192 91	131 64	215 93	149 61	-23 -2	-27 -	-0,6 0,0	4628 2368
008	HAINHAUSEN	I W	19 8	4 2	15 6	172 85	125 59	156 82	125 65	16 3	-31 9	1,2 0,7	2697 1340
009	HAINSTADT	I W	40 19	22 8	18 11	265 109	153 65	252 93	160 65	13 16	31 27	0,5 0,8	6810 3478
010	HAUSEN	I W	65 28	31 15	34 13	367 167	255 109	583 237	316 135	-216 -70	-182 -57	-1,9 -1,2	9502 4873
011	HEUSENSTAMM, ST.	I W	65 36	52 15	13 21	651 301	431 201	655 266	376 169	-4 35	9 56	0,1 0,8	14416 7342
012	JÜGESHEIM	I W	54 23	32 15	22 8	314 149	214 98	388 197	272 137	-74 -48	-52 -40	-0,6 -0,9	8497 4397
013	KLEIN-AUHEIM	I W	38 19	36 20	2 -1	282 123	193 85	283 96	155 63	-1 27	1 26	0,0 0,7	7030 3564
014	KLEIN-KROTZENBURG	I W	31 11	46 26	-15 -15	219 102	169 73	239 74	150 52	-20 28	-35 13	-0,6 0,4	5839 2948
015	KLEIN-WELZHEIM	I W	14 10	11 3	3 7	71 36	55 27	74 36	55 26	-3 -	- 7	0,0 0,6	2269 1145
016	LAEMMERSPIEL	I W	26 14	8 5	18 9	221 110	165 78	194 102	134 76	27 8	45 17	1,2 0,9	3919 1984
017	LANGEN, ST.	I W	138 65	161 66	-23 -1	1308 578	691 296	1339 535	814 325	-31 43	-54 42	-0,2 0,3	30700 15828
018	MAINFLINGEN	I W	13 8	21 8	-8 -	116 52	83 39	111 52	63 30	5 -	-3 -	-0,1 0,0	3053 1507
019	MUEHLHEIM AM MAIN, ST.	I W	98 42	131 62	-33 -20	784 324	496 200	1033 414	716 290	-249 -90	-282 -110	-1,3 -1,0	21419 10798
020	NEU-ISENBURG, ST.	I W	173 89	160 70	13 19	1808 794	1037 438	1745 698	1086 465	63 96	76 115	0,2 0,6	36164 18992
021	OBERTSHAUSEN	I W	64 33	33 12	31 21	532 221	357 153	545 244	339 161	-13 -23	18 -2	0,2 -0,0	10218 5180
022	OFFENTHAL	I W	17 10	11 4	6 6	145 68	105 48	160 57	101 41	-15 11	-9 17	-0,3 1,1	3064 1524
023	REMBRUECKEN	I W	11 8	6 4	5 4	104 51	92 44	66 34	51 28	38 17	43 21	2,0 1,9	2235 1130
024	SELIGENSTADT, ST.	I W	71 26	50 29	21 -3	391 186	225 110	373 162	223 102	18 24	39 21	0,3 0,3	12369 6355
025	SPRENDLINGEN, ST.	I W	93 45	86 34	7 11	891 376	531 211	1000 392	629 260	-109 -16	-102 -5	-0,5 -0,0	22259 11438
026	STEINHEIM AM MAIN, ST.	I W	46 21	37 14	9 7	428 165	281 101	511 212	340 145	-83 -47	-74 -40	-0,8 -0,8	9746 4995
027	WEISKIRCHEN	I W	30 10	10 3	20 7	259 124	195 94	215 100	135 69	44 24	64 31	1,3 1,2	5048 2584
028	ZELLHAUSEN	I W	26 16	14 5	12 11	117 53	87 39	125 62	91 46	-8 -9	4 2	0,1 0,1	3820 1952
029	ZEPPELINHEIM	I W	6 2	4 3	2 -1	76 30	55 21	67 36	42 21	9 -6	11 -7	0,7 -0,8	1650 822
LKR.OFFENBACH		I W	1413 677	1173 512	240 165	12687 5683	8096 3552	12325 5135	7773 3369	362 548	602 713	0,2 0,5	275511 140723
150 LKR.RHEINGAUKREIS													
001	ASSMANNSHAUSEN	I W	7 4	18 9	-11 -5	195 89	76 42	178 52	71 30	17 37	6 32	0,2 2,2	2924 1515
003	ELTVILLE AM RHEIN, ST.	I W	35 21	51 24	-16 -3	248 130	147 77	271 132	199 102	-23 -2	-39 -5	-0,5 -0,1	8445 4496
004	ERBACH RHEINGAU	I W	12 6	71 45	-59 -39	220 104	148 69	125 58	106 48	95 46	36 7	0,9 0,3	4029 2177

STAT.	KREIS	G E S C H L.	BEVÖLKERUNGSVORGAENGE IM 1. HALBJAHR 1974										WOHN- BE- VOEL- KERUNG AM 30.06.74
KENN- ZIFF.	GEMEINDE		GEBOR- RENE	GE- STOR- BENE	GEBORENEN- O. GESTOR- BENEN- UEBER- SCHUSS	ZUGEZOGENE INS- GESAMT	AUS HESS.GE- MEINDEN	FORTGEZOGENE INS- GESAMT	NACH HESS.GE- MEINDEN	WANDE- RUNGS- GEWINN ODER -VERL.	BE- VOELKERUNGS- ZU-/-ABNAHME ANZAHL	%	
150 LKR. RHEINGAUKREIS													
005 ESPENSCHIED	I		-	2	-2	11	4	4	3	7	5	1,6	326
	W		-	-	-	3	1	2	2	1	1	0,6	177
006 GEISENHEIM, ST.	I		42	76	-34	468	219	358	217	110	76	0,7	11155
	W		20	29	-9	205	110	184	117	21	12	0,2	5782
007 HALLGARTEN	I		6	7	-1	48	32	34	22	14	13	0,7	1842
	W		5	4	1	27	17	14	9	13	14	1,4	994
010 KIEDRICH	I		21	23	-2	106	66	118	79	-12	-14	-0,4	3508
	W		8	17	-9	60	35	71	52	-11	-20	-1,0	1987
011 LORCH, ST.	I		21	28	-7	131	51	118	65	13	6	0,2	3943
	W		12	16	-4	56	23	38	23	18	14	0,7	2052
013 MARTINSTHAL	I		2	6	-4	41	29	60	48	-19	-23	-2,1	1073
	W		1	4	-3	17	11	28	25	-11	-14	-2,5	552
026 OESTRICH-WINKEL, ST.	I		36	45	-9	244	156	243	168	1	-8	-0,1	9031
	W		15	23	-8	117	81	108	77	9	1	0,7	4717
018 PRESBERG	I		4	5	-1	13	9	5	5	8	7	1,2	615
	W		2	1	1	7	5	3	3	4	5	1,6	309
019 RANSEL	I		1	3	-2	12	4	5	3	7	5	1,1	449
	W		-	2	-2	7	3	2	1	5	3	1,3	231
020 RAUENTHAL	I		5	9	-4	57	49	27	20	30	26	1,6	1633
	W		2	7	-5	29	24	11	7	18	13	1,4	914
021 RUEDESHEIM AM RHEIN, ST.	I		23	41	-18	309	120	216	141	93	75	1,1	7056
	W		12	23	-11	145	45	114	74	31	20	0,5	3842
022 STEPHANSHAUSEN	I		5	2	3	25	10	18	7	7	10	1,7	589
	W		1	1	-	8	4	10	5	-2	-2	-0,7	298
025 WALLUF	I		25	18	7	173	119	183	129	-10	-3	-0,1	4691
	W		12	11	1	77	54	94	62	-17	-16	-0,7	2433
024 WOLLMERSCHIED	I		4	3	1	5	3	4	4	1	2	1,2	170
	W		1	2	-1	2	1	1	1	1	-	-0,0	84
LKR. RHEINGAUKREIS	I		249	408	-159	2306	1242	1967	1287	339	180	0,3	61479
	W		122	218	-96	1083	602	922	638	161	65	0,2	32560
151 LKR. SCHLUECHTERN													
003 ALTENGRONAU	I		10	8	2	26	13	13	10	13	15	0,9	1698
	W		6	1	5	10	4	8	6	2	7	0,8	869
012 HINTERSTEINAU	I		4	4	-	4	3	6	5	-2	-2	-0,3	737
	W		3	1	2	3	3	3	3	-	2	0,5	395
015 JOSSA	I		5	5	-	7	5	9	7	-2	-2	-0,3	710
	W		2	3	-1	2	2	4	3	-2	-3	-0,8	380
023 NEUSTALL	I		2	-	2	31	21	18	13	13	15	8,3	195
	W		2	-	2	14	12	6	6	8	10	12,3	91
024 NIEDERZELL	I		3	3	-	28	18	20	11	8	8	1,1	712
	W		-	2	-2	15	9	13	7	2	-	-0,0	358
026 OBERZELL	I		8	5	3	4	1	10	9	-6	-3	-0,3	1086
	W		3	3	-	1	-	5	5	-4	-4	-0,7	564
029 SALMUENSTER, ST.	I		25	34	-9	164	99	189	107	-25	-34	-0,6	5220
	W		15	14	1	71	47	66	41	5	6	0,2	2717
032 SCHLUECHTERN, KREISST.	I		72	71	1	233	148	285	168	-52	-51	-0,4	13103
	W		36	40	-4	113	73	112	70	1	-3	-0,0	6890
047 SINNTAL	I		11	8	3	23	10	31	26	-8	-5	-0,2	2174
	W		6	4	2	9	3	10	8	-1	1	0,1	1139
035 SODEN BEI SALM., BAD, ST.	I		22	20	2	290	194	158	89	132	134	3,1	4508
	W		10	10	-	147	100	76	45	71	71	3,1	2372
036 STEINAU, ST.	I		54	37	17	112	72	148	91	-36	-19	-0,3	7151
	W		30	16	14	52	34	72	40	-20	-6	-0,2	3655
037 STERBFRTZ	I		13	19	-6	62	49	87	62	-25	-31	-0,9	3241
	W		9	7	2	12	10	37	28	-25	-23	-1,4	1643
039 ULMBACH	I		14	16	-2	30	20	30	26	-	-2	-0,1	2357
	W		6	8	-2	14	10	18	17	-4	-6	-0,5	1184



STAT.	KREIS	GESCHL.	BEVÖLKERUNGSVORGÄNGE IM 1. HALBJAHR 1974										WOHN- BE- VÖL- KERUNG AM 30.06.74
KENN- ZIFF.	GEMEINDE		GEBO- RENE	GE- STÖR- BENE	GEBORENE- O. GESTOR- BENEN- UEBER- SCHUSS	ZUGEZOGENE INS- GESAMT	AUS HESS.GE- MEINDEN	FORTGEZOGENE INS- GESAMT	NACH HESS.GE- MEINDEN	WANDE- RUNGS- GEWINN ODER -VERL.	BE- VÖLKERUNGS- ZU-/ABNAHME ANZAHL	%	
151 LKR. SCHLUECHTERN													
046	ZUENTERSBACH	I W	5 3	4 2	1 1	21 11	4 2	17 6	8 3	4 5	5 6	0,7 1,6	726 379
	LKR. SCHLUECHTERN	I W	248 131	234 111	14 20	1035 474	657 309	1021 436	632 282	14 38	-28 58	0,1 0,3	43618 22636
152 LKR. UNTERTAUNUSKREIS													
084	AARBERGEN	I W	31 10	30 12	1 -2	165 57	76 20	189 78	97 46	-24 -21	-23 -23	-0,3 -0,7	6608 3195
004	BECHTHEIM	I W	5 5	- -	5 5	23 11	12 4	13 5	13 5	10 6	15 11	3,3 5,1	472 228
015	ENGENHAHN	I W	3 2	5 3	-2 -1	51 24	43 18	35 17	22 11	16 7	14 6	1,7 1,4	821 423
019	GOERSROTH	I W	6 2	6 3	- -1	20 10	17 9	28 15	24 13	-8 -5	-8 -6	-1,1 -1,6	740 366
086	HEIDENROD	I W	37 18	40 17	-3 1	194 92	127 60	167 74	96 45	27 18	24 19	0,4 0,7	5768 2927
029	HILGENROTH	I W	- -	1 -	-1 -	1 -	1 -	- -	- -	1 -	- -	-0,0 0,0	96 47
030	HOHENSTEIN	I W	28 11	30 19	-2 -8	155 75	134 68	121 48	86 36	34 27	32 19	0,6 0,7	5358 2682
087	HUENSTETTEN	I W	18 6	18 13	- -7	169 80	139 64	89 37	69 30	80 43	80 36	2,3 2,0	3533 1793
033	IDSTEIN, ST.	I W	80 36	94 49	-14 -13	597 269	346 164	452 185	301 137	145 84	131 71	0,8 0,8	16883 8536
044	LINDSCHIED	I W	3 2	1 -	2 2	25 16	19 13	14 6	13 5	11 10	13 12	3,1 5,9	435 216
055	NIEDERSEELBACH	I W	5 2	3 3	2 -1	55 32	52 30	15 9	12 7	40 23	42 22	4,2 4,3	1041 538
056	OBERAUOFF	I W	2 2	- -	2 2	20 9	20 9	6 2	2 -	14 7	16 9	5,9 5,8	294 163
058	OBBERJOSBACH	I W	- -	5 2	-5 -2	31 18	23 13	28 16	16 8	3 2	-2 -	-0,2 -0,0	1081 552
061	OBBERSEELBACH	I W	3 -	12 8	-9 -8	27 10	21 8	5 2	1 -	22 8	13 -	3,3 -0,0	404 219
066	SCHLANGENBAD	I W	22 10	19 11	3 -1	313 147	196 95	215 107	136 72	98 40	101 39	2,1 1,6	4968 2531
067	SCHWALBACH, BAD, ST.	I W	41 18	61 32	-20 -14	416 217	273 138	379 183	233 115	37 34	17 20	0,2 0,4	8532 4642
085	TAUNUSSTEIN, ST.	I W	120 61	78 40	42 21	1228 564	753 374	750 353	449 225	478 211	520 232	2,4 2,1	22438 11303
088	WALDEMS	I W	9 4	26 13	-17 -9	168 81	127 61	94 42	67 36	74 39	57 30	1,4 1,5	4108 2083
074	WALLRABENSTEIN	I W	3 1	7 2	-4 -1	50 29	36 18	37 20	23 13	13 9	9 8	0,6 1,1	1439 727
	LKR. UNTERTAUNUSKREIS	I W	416 190	436 227	-20 -37	3708 1741	2415 1166	2637 1199	1660 804	1071 542	1051 505	1,3 1,2	85017 43171
184 LKR. VOGELSBERGKREIS													
001	ALSFELD, ST.	I W	77 45	123 67	-46 -22	432 142	329 104	445 137	334 97	-13 5	-59 -17	-0,3 -0,2	17888 9114
002	ANTRIFTAL	I W	8 4	18 12	-10 -8	29 16	21 11	42 18	33 14	-13 -2	-23 -10	-1,1 -0,9	2080 1087
003	FELDTAL	I W	18 11	27 16	-9 -5	39 19	29 14	35 14	25 9	4 5	-5 -	-0,2 -0,0	3046 1600
004	FREIENSTEINAU	I W	24 14	24 11	- 3	34 16	27 14	62 30	54 26	-28 -14	-28 -11	-0,8 -0,6	3343 1705

STAT.	KREIS	G E S C H L .	B E V Ö L K E R U N G S V O R G Ä N G E I M 1. H A L B J A H R 1 9 7 4										WOHN- BE- VÖL- K E R U N G A M 30.06.74
KENN- ZIFF.	G E M E I N D E		GEBOR- RENE	GE- STOR- BENE	GEBORENEN- C. GESTOR- BENEN- UEBER- SCHUSS	INS- GESAMT	AUS HESS.GE- MEINDEN	INS- GESAMT	NACH HESS.GE- MEINDEN	WANDE- RUNGS- GEWINN ODER -VERL.	BE- VÖLKERUNGS- ZU-/ABNAHME ANZAHL	%	
184 LKR.VOGELSBERGKREIS													
005	GEMUENDEN FELDA	I W	20 10	10 9	10 1	26 11	15 4	51 26	46 24	-25 -15	-15 -14	-0,5 -0,9	3126 1581
006	GREBENAU,ST.	I W	7 5	11 7	-4 -2	45 22	35 16	59 27	50 25	-14 -5	-18 -7	-0,6 -0,5	2934 1542
007	GREBENHAIN	I W	20 7	30 18	-10 -11	78 33	57 24	55 24	48 22	23 9	13 -2	0,3 -0,1	4826 2449
008	HERBSTSTEIN,ST.	I W	24 13	28 14	-4 -1	63 30	45 23	72 36	58 28	-9 -6	-13 -7	-0,3 -0,3	4739 2435
009	HOMBERG OHM ,ST.	I W	35 22	55 27	-20 -5	294 106	252 90	172 63	100 39	122 43	102 38	1,4 1,0	7601 3835
010	KIRTORF,ST.	I W	12 6	21 9	-9 -3	39 22	35 20	48 28	36 24	-9 -6	-18 -9	-0,5 -0,5	3411 1790
011	LAUTERBACH,ST.	I W	85 44	105 53	-20 -9	443 134	297 80	432 177	295 122	11 -43	-9 -52	-0,1 -0,6	15299 7971
012	LAUTERTAL	I W	10 4	15 10	-5 -6	27 10	17 6	26 16	23 14	1 -6	-4 -12	-0,2 -0,9	2560 1296
013	MUECKE	I W	52 30	62 32	-10 -2	155 83	125 64	136 59	113 52	19 24	9 22	0,1 0,5	8743 4534
014	ROMROD,ST.	I W	21 8	16 5	5 3	40 13	29 9	60 29	53 28	-20 -16	-15 -13	-0,5 -0,9	2895 1506
015	SCHLITZ,ST.	I W	37 15	74 31	-37 -16	119 56	80 39	136 48	95 37	-17 8	-54 -8	-0,6 -0,2	9478 4968
016	SCHOTTEN,ST.	I W	37 20	79 38	-42 -18	198 94	142 69	211 83	162 68	-13 11	-55 -7	-0,6 -0,1	9755 5119
017	SCHWALMTAL	I W	29 14	19 9	10 5	43 14	35 11	59 29	54 28	-16 -15	-6 -10	-0,2 -0,6	3407 1744
018	ULRICHSTEIN,ST.	I W	21 8	23 11	-2 -3	49 20	44 19	41 21	34 18	8 -1	6 -4	0,2 -0,2	3318 1733
019	WARTENBERG	I W	27 13	22 11	5 2	61 27	44 18	63 29	45 22	-2 -2	3 -	0,1 0,0	3464 1785
	LKR.VOGELSBERGKREIS	I W	564 293	762 390	-198 -97	2214 868	1658 635	2205 894	1658 697	9 -26	-189 -123	-0,2 -0,2	111913 57794
185 LKR.WETTERAUKREIS													
001	ALTENSTADT	I W	42 21	36 14	6 7	280 134	220 109	200 82	152 69	80 52	86 59	1,1 1,5	7889 3945
002	BUEDINGEN,ST.	I W	96 55	105 55	-9 -	361 168	259 123	441 199	286 136	-80 -31	-89 -31	-0,5 -0,4	16893 8626
003	BUTZBACH,ST.	I W	79 34	121 57	-42 -23	508 252	317 162	472 208	332 146	36 44	-6 21	-0,0 0,2	20746 10618
004	ECHZELL	I W	39 14	29 18	10 -4	273 61	200 47	77 43	66 37	196 18	206 14	4,3 0,6	4987 2346
005	FLORSTADT	I W	37 19	52 24	-15 -5	144 67	130 60	153 78	138 71	-9 -11	-24 -16	-0,3 -0,4	7496 3853
006	FRIEDBERG,ST.	I W	110 48	175 92	-65 -44	760 316	540 226	764 321	556 240	-4 -5	-69 -49	-0,3 -0,4	25042 13008
007	GEDERN,ST.	I W	47 20	38 18	9 2	169 80	127 57	138 59	96 42	31 21	40 23	0,6 0,7	6696 3357
008	GLAUBURG	I W	7 4	9 5	-2 -1	62 33	51 26	79 32	62 30	-17 1	-19 -	-0,6 -0,0	2932 1480
009	HIRZENHAIN	I W	12 8	18 10	-6 -2	85 38	67 28	109 32	50 22	-24 6	-30 4	-1,0 0,3	2870 1448
010	KARBEN,ST.	I W	75 43	74 44	1 -1	630 292	482 213	491 216	348 161	139 76	140 75	0,8 0,9	16921 8562
011	KEFENROD	I W	18 8	17 9	1 -1	46 23	36 17	19 10	16 9	27 13	28 12	1,2 1,0	2308 1158
012	LINESHAIN	I W	26 15	17 9	9 6	180 87	150 73	77 40	61 35	103 47	112 53	3,5 3,3	3345 1667

STAT.	KREIS	G E S C H L .	B E V O E L K E R U N G S V O R G A E N G E I M 1. H A L B J A H R 1 9 7 4										WOHN- BE- VOEL- KERUNG AM 30.06.74
KENN- ZIFF.	G E M E I N D E		GE30- RENE	GE- STOR- BENE	GEBORENEN- O. GESTOR- BENEN- UEBER- SCHUSS	ZUGEZOGENE INS- GESAMT	AUS HESS.GE- MEINDEN	FORTGEZOGENE INS- GESAMT	NACH HESS.GE- MEINDEN	WANDE- RUNGS- GEWINN ODER -VERL.	BE- VOELKERUNGS- ZU-/ABNAHME ANZAHL	%	
185 LKR.WETTERAUKREIS													
013	MUENZENBERG, ST.	I W	22 9	32 18	-10 -9	135 65	104 50	78 40	50 25	57 25	47 16	1,0 0,7	4562 2324
014	NAUHEIM, BAD, ST.	I W	118 58	211 128	-93 -70	1089 466	563 263	889 445	520 263	200 21	107 -49	0,4 -0,3	25847 14353
015	NIDDA, ST.	I W	90 44	97 41	-7 3	331 140	213 100	345 134	218 90	-14 6	-21 9	-0,1 0,1	16499 8471
016	NIDDATAL, ST.	I W	33 15	44 22	-11 -7	298 148	227 110	273 118	223 97	25 30	14 23	0,2 0,6	7860 3979
017	OBER-MOERLEN	I W	21 8	24 11	-3 -3	154 69	127 58	100 46	84 42	54 23	51 20	1,1 0,8	4663 2428
018	ORTENBERG, ST.	I W	47 24	41 20	6 4	137 66	100 47	265 88	142 59	-128 -22	-122 -18	-1,5 -0,4	7799 3996
019	RANSTADT	I W	16 10	31 12	-15 -2	61 24	50 20	51 25	43 20	10 -1	-5 -3	-0,1 -0,2	3774 1889
020	REICHELDSHEIM, ST.	I W	27 9	23 10	4 -1	153 76	139 71	132 59	109 51	21 17	25 16	0,5 0,6	5297 2651
021	ROCKENBERG	I W	19 9	24 9	-5 -	61 31	53 27	70 33	58 29	-9 -2	-14 -2	-0,4 -0,1	3841 1867
022	ROSBACH V.D.HOEHE, ST.	I W	45 23	47 20	-2 3	255 110	176 72	269 117	207 96	-14 -7	-16 -4	-0,2 -0,1	9033 4532
023	VILBEL, BAD, ST.	I W	98 45	141 73	-43 -24	940 435	668 308	968 400	623 268	-28 35	-71 11	-0,3 0,1	24872 12865
024	WOELFERSHEIM	I W	29 17	62 29	-33 -12	139 65	114 55	120 53	85 38	19 12	-14 -	-0,2 -0,0	7932 4078
025	WOELLSTADT	I W	20 8	22 13	-2 -5	95 43	84 37	130 62	113 54	-35 -19	-37 -24	-0,7 -0,9	5027 2525
	LKR.WETTERAUKREIS	I W	1173 572	1490 761	-317 -189	7346 3289	5197 2359	6710 2940	4638 2130	636 349	319 160	0,1 0,1	245131 126026
154 LKR.WETZLAR													
004	ALTENKIRCHEN	I W	3 3	1 -	2 3	10 5	6 4	33 15	29 14	-23 -10	-21 -7	-3,3 -2,0	616 344
005	ASSLAR	I W	35 20	47 19	-12 1	237 93	177 69	264 114	185 84	-27 -21	-39 -20	-0,4 -0,4	9024 4614
006	ATZBACH	I W	11 6	8 4	3 2	138 57	112 46	89 35	64 23	49 22	52 24	1,9 1,7	2788 1426
089	BIEBERTAL	I W	41 18	52 29	-11 -11	223 99	173 74	270 112	195 92	-47 -13	-58 -24	-0,7 -0,5	8614 4351
091	BIELHAUSEN	I W	13 7	29 13	-16 -6	174 90	131 66	183 82	150 64	-9 8	-25 2	-0,6 0,1	4421 2304
016	BRAUNFELS, ST.	I W	25 12	63 34	-38 -22	283 138	198 92	228 87	156 67	55 51	17 29	0,2 0,7	7721 4077
017	BREITENBACH	I W	1 1	1 -	- 1	7 3	6 2	4 1	4 1	3 2	3 3	1,4 2,9	215 106
019	CLEEBERG	I W	2 1	4 1	-2 -	19 9	12 4	9 6	5 4	10 3	8 3	1,1 0,8	730 378
020	DAUBHAUSEN	I W	2 1	4 2	-2 -1	4 3	4 3	4 3	1 1	- -	-2 -1	-0,5 -0,5	385 199
023	DORNHOLZHAUSEN	I W	9 6	5 2	4 4	21 7	19 7	14 8	13 8	7 -1	11 3	1,4 0,8	774 387
025	DUTENHOFEN	I W	16 4	9 5	7 -1	81 35	63 27	83 31	73 26	-2 4	5 3	0,2 0,2	2602 1337
026	EBERSGOENS	I W	3 2	3 3	- -1	27 13	23 12	13 6	10 6	14 7	14 6	2,2 1,8	650 337
027	EDINGEN	I W	8 5	5 2	3 3	60 19	41 16	94 26	32 13	-34 -7	-31 -4	-2,6 -0,7	1150 545
028	EHRINGSHAUSEN	I W	35 18	36 25	-1 -7	143 53	92 32	197 79	122 66	-54 -26	-55 -33	-1,0 -1,3	5364 2601



STAT.	KREIS	G E S C H L .	E E V O E L K E R U N G S V O R G A E N G E I M 1. H A L B J A H R 1 9 7 4										WOHN- BE- V O E L - K E R U N G A M
KENN-	---	---	GE30-	GE-	GEBORENEN-	ZUGEZOGENE	FORTGEZOGENE	WANDE-	BE-	VOELKERUNGS-	BE-		
ZIFF.	G E M E I N D E		RENE	STOR-	BENEN- UEBER- SCHLUSS	INS- GESAMT	AUS HESS.GE- MEINDEN	INS- GESAMT	NACH HESS.GE- MEINDEN	RUNGS- GEWINN ODER -VERL.	ZU-/ABNAHME	ANZAHL	30.06.74
	154 LKR. WETZLAR												
030 ESPA		I	-	3	-3	17	17	2	1	15	12	5,9	214
		W	-	2	-2	11	11	2	1	9	7	6,9	109
032 FRANKENBACH		I	5	3	2	15	13	12	10	3	5	0,5	1021
		W	2	3	-1	7	6	4	4	3	2	0,4	502
033 GARBENHEIM		I	11	15	-4	148	120	134	101	14	10	0,4	2298
		W	7	7	-	49	40	36	34	13	13	1,2	1098
034 GREIFENSTEIN		I	8	32	-24	403	355	321	276	82	58	7,1	870
		W	5	7	-2	99	78	82	73	17	15	3,7	421
039 HERMANNSTEIN		I	19	22	-3	215	163	185	131	30	27	0,6	4899
		W	9	11	-2	111	79	75	56	36	34	1,5	2371
097 HOHENAHR		I	19	23	-4	68	54	58	43	10	6	0,2	3119
		W	11	9	2	34	30	27	19	7	9	0,6	1607
042 HUETTENBERG		I	17	19	-2	57	42	63	37	-6	-8	-0,3	2673
		W	7	8	-1	31	24	25	15	6	5	0,4	1376
043 KATZENFURT		I	8	14	-6	61	50	40	32	21	15	0,8	1968
		W	5	7	-2	25	21	25	20	-	-2	-0,2	1012
093 KLEENHEIM		I	8	10	-2	38	30	36	27	2	-	-0,0	1731
		W	4	5	-1	19	17	14	9	5	4	0,5	875
044 KOELSCHHAUSEN		I	4	1	3	29	23	9	8	20	23	3,3	711
		W	-	1	-1	14	11	3	3	11	10	2,8	362
048 KROFDORF-GLEIBERG		I	16	29	-13	181	119	153	107	28	15	0,3	4467
		W	10	18	-8	55	44	60	46	-5	-13	-0,6	2307
051 LAUNSBACH		I	13	9	4	51	46	51	35	-	4	0,2	1962
		W	6	5	1	21	19	21	13	-	1	0,1	1022
052 LEUN, ST.		I	22	27	-5	199	152	123	94	76	71	1,6	4510
		W	14	12	2	96	73	55	43	41	43	1,8	2374
053 LUETZELLINDEN		I	11	9	2	37	17	62	49	-25	-23	-1,3	1718
		W	3	1	2	19	9	27	23	-8	-6	-0,7	889
054 MUDERSBACH		I	3	2	1	13	12	11	10	2	3	0,7	408
		W	2	1	1	5	5	3	3	2	3	1,3	226
055 MUENCHHOLZHAUSEN		I	20	8	12	54	41	60	40	-6	6	0,3	1833
		W	13	2	11	30	22	25	17	5	16	1,7	949
056 NAUBORN		I	16	14	2	130	98	111	90	19	21	0,7	3184
		W	7	8	-1	64	47	50	39	14	13	0,8	1658
057 NAUNHEIM		I	18	18	-	128	103	372	144	-244	-244	-5,9	3875
		W	9	7	2	59	51	71	57	-12	-10	-0,5	1935
059 NIEDERBIEL		I	7	15	-8	47	40	42	32	5	-3	-0,2	1571
		W	6	7	-1	18	14	15	12	3	2	0,2	804
061 NIEDERLEMP		I	3	6	-3	10	9	15	14	-5	-8	-1,9	421
		W	2	4	-2	4	4	8	8	-4	-6	-2,8	206
072 REISKIRCHEN		I	2	1	1	17	17	7	2	10	11	1,7	645
		W	2	1	1	7	7	3	-	4	5	1,5	340
094 SCHOEFFENGRUND		I	17	26	-9	128	105	127	105	1	-8	-0,1	5394
		W	8	13	-5	60	48	55	44	5	-	-0,0	2730
095 SCHWINGBACH		I	11	21	-10	137	127	90	77	47	37	1,2	3084
		W	9	6	3	62	56	41	34	21	24	1,5	1582
092 SOLMS		I	28	33	-5	149	93	157	99	-8	-13	-0,2	6398
		W	14	17	-3	69	39	62	46	7	4	0,1	3155
076 STEINDORF		I	9	7	2	55	41	93	44	-38	-36	-1,9	1862
		W	3	3	-	26	20	23	17	3	3	0,3	915
090 ULMTAL		I	18	14	4	47	30	55	38	-8	-4	-0,2	2630
		W	11	7	4	21	13	18	14	3	7	0,5	1361
082 VOLPERTSHAUSEN		I	3	4	-1	20	20	20	20	-	-1	-0,1	797
		W	2	3	-1	10	10	8	8	2	1	0,3	376
083 WALDGIRMES		I	21	6	15	70	45	86	71	-16	-1	-0,0	3133
		W	12	3	9	30	19	36	32	-6	3	0,2	1573
096 WALDSOLMS		I	14	26	-12	96	80	108	93	-12	-24	-0,6	3967
		W	8	9	-1	43	34	45	41	-2	-3	-0,1	2015
086 WERDORF		I	16	13	3	57	45	100	68	-43	-40	-1,6	2430
		W	7	5	2	20	18	29	17	-9	-7	-0,6	1231

STAT.	KREIS	G	BEVÖLKERUNGSVORGÄNGE IM 1. HALBJAHR 1974										WOHN-
KENN-	---	E	GEBO-	GE-	GEBORENEN-	ZUGEZOGENE	FORTGEZOGENE	WANDE-	BE-				BE-
ZIFF.	GEMEINDE	S	RENE	STOR-	O. GESTOR-	INS-	AUS	INS-	NACH	RUNGS-	VOELKERUNGS-		VOEL-
		C		BENE	BENEN-	GESAMT	HESS.GE-	GESAMT	HESS.GE-	GEWINN	ZU-/ABNAHME		KERUNG
		H			UEBER-		MEINDEN		MEINDEN	ODER	ANZAHL	%	AM
		L			SCHUSS					-VERL.			30.06.74
154	LKR. WETZLAR	.											
087	WETZLAR, ST.	I	156	198	-42	1305	907	1672	1069	-367	-409	-1,1	36647
		W	81	111	-30	545	375	658	451	-113	-143	-0,8	18916
088	WISSMAR	I	29	18	11	111	88	97	81	14	25	0,6	3914
		W	16	11	5	47	36	41	37	6	11	0,6	1993
	LKR. WETZLAR	I	756	913	-157	5520	4159	5957	4087	-437	-594	-0,4	159408
		W	399	453	-54	2335	1734	2252	1705	83	29	0,0	81296

STAT.	KREIS	G E S C H L .	B E V O E L K E R U N G S V O R G A E N G E I M 1. H A L B J A H R 1 9 7 4										WOHN- BE- VOEL- KERUNG AM 30.06.74
KENN-  ZIFF.	G E M E I N D E		GE30-	GE-	GEBORENEN- O. GESTOR-	ZUGEZOGENE		FORTGEZOGENE		WANDE- RUNGS- GEWINN ODER -VERL.	BE- VOELKERUNGS- ZU/-ABNAHME	%	
			KEFE	STOR-	BENEN- UEBER- SCHUSS	INS-	AUS HESS.GE-	INS-	NACH HESS.GE-				
			BEVE	BEVE		GESAMT	MEINDEN	GESAMT	MEINDEN		ANZAHL		
REGIERUNGSBEZIRK KASSEL													
KREISFREIE STAEDTE													
211	FULDA, ST.	I W	330 162	391 216	-61 -54	1556 707	989 464	1833 820	1134 512	-277 -113	-338 -167	-0,6 -0,5	59769 32311
212	KASSEL, ST.	I W	916 428	1222 654	-306 -226	5914 2648	3292 1466	7140 3145	3908 1823	-1226 -497	-1532 -723	-0,7 -0,6	211043 113509
213	MARBURG A.D.L.UNIV.-ST.	I W	198 88	246 133	-48 -45	2751 1264	1452 676	2787 1316	1750 836	-36 -52	-84 -97	-0,2 -0,4	49191 25290
272	LKR.FULDA												
001	BURGHHAUN	I W	33 16	24 10	9 6	136 39	101 31	149 41	114 32	-13 -2	-4 4	-0,1 0,1	5757 2989
002	DIPPERZ	I W	22 13	11 6	11 7	50 26	40 19	60 25	45 21	-10 1	1 8	0,0 0,6	2450 1244
003	EBERSBURG	I W	19 6	28 14	-9 -8	102 51	69 32	57 33	26 13	45 18	36 10	1,0 0,5	3704 1935
004	EHRENBERG	I W	19 10	20 8	-1 2	19 5	13 3	48 23	42 18	-29 -18	-30 -16	-1,1 -1,1	2747 1419
005	EICHENZELL	I W	36 16	27 17	9 -1	199 84	163 66	137 63	105 49	62 21	71 20	1,0 0,5	7258 3728
006	EITERFELD	I W	38 22	35 19	3 3	97 44	52 20	121 48	92 38	-24 -4	-21 -1	-0,3 -0,0	7162 3624
007	FLIEDEN	I W	53 18	44 18	9 -	77 32	56 25	90 43	82 41	-13 -11	-4 -11	-0,1 -0,3	7690 3996
008	GERSFELD, ST.	I W	27 14	44 18	-17 -4	129 69	70 34	131 75	75 37	-2 -6	-19 -10	-0,3 -0,3	5752 3130
009	GROSSENLUEDER	I W	44 23	43 22	1 1	98 45	74 34	91 36	72 28	7 9	8 10	0,1 0,3	7328 3789
010	HILDERS	I W	25 15	48 23	-23 -8	77 41	47 27	90 43	73 35	-13 -2	-36 -10	-0,8 -0,4	4731 2499
011	HOFBIEBER	I W	34 18	19 7	15 11	80 50	66 40	123 48	57 30	-43 2	-28 13	-0,6 0,5	5035 2596
012	HOSENFELD	I W	25 14	24 15	1 -1	60 27	42 17	48 22	37 17	12 5	13 4	0,3 0,2	3942 2067
013	HUENFELD, ST.	I W	82 36	77 36	5 -	299 141	194 102	268 132	191 92	31 9	36 9	0,3 0,1	13836 7131
014	KALBACH	I W	36 10	27 12	9 -2	58 25	51 23	68 22	49 18	-10 3	-1 1	-0,0 0,0	5358 2817
015	KUENZELL	I W	78 36	30 12	48 24	470 224	372 174	402 187	315 146	68 37	116 61	1,0 1,0	11937 6246
016	NEUHOF	I W	53 28	64 30	-11 -2	164 71	115 50	165 79	124 66	-1 -8	-12 -10	-0,1 -0,2	10054 5191
017	NUESTTAL	I W	16 5	15 9	1 -4	34 17	25 12	19 6	13 4	15 11	16 7	0,7 0,6	2408 1256
018	PETERSBERG	I W	81 39	51 27	30 11	467 201	344 150	367 165	291 133	100 36	130 47	1,1 0,7	12163 6331
019	POPPEHAUSEN WASSERK.	I W	16 7	18 7	-2 -	66 33	43 22	69 43	47 30	-3 -10	-5 -10	-0,2 -0,7	2707 1399
020	RASDORF	I W	15 8	10 4	5 4	21 9	16 8	39 19	27 14	-18 -10	-13 -6	-0,8 -0,7	1651 870
021	SALZSCHLIRF, BAD	I W	19 9	21 13	-2 -4	84 49	46 27	81 47	48 29	3 2	1 -2	0,0 -0,1	2587 1477
022	TANN, ST.	I W	35 17	41 23	-6 -6	81 37	53 28	91 37	62 30	-10 -	-16 -6	-0,3 -0,2	5006 2645
	LKR.FULDA	I W	906 379	721 350	85 29	2868 1320	2052 944	2714 1237	1987 921	154 83	239 112	0,2 0,2	131303 68379



STAT. KREIS	BEVOELKERUNGSVORGÄNGE IM 1. HALBJAHR 1974												WOHN- BE- VOEL- KERUNG AM 30.06.74
KENN- ZIFF.	GEMEINDE	G E S C H L. .	GEBO- FEVE	GE- STOR- BENE	GEBORENEN- O. GESTOR- BENEN- UEBER- SCHUSS	ZUGEZOGENE INS- GESAMT	AUS- HESS.GE- MEINDEN	FORTGEZOGENE INS- GESAMT	NACH HESS.GE- MEINDEN	WANDE- RUNGS- GEWINN ODER -VERL.	BE- VOELKERUNGS- ZU-/ABNAHME ANZAHL	%	
273 LKR.HERSFELD-ROTENBURG													
001	ALHEIM	I W	26 11	31 18	-5 -7	92 43	63 28	86 40	72 35	6 3	1 -4	0,0 -0,2	4730 2454
002	BEBRA, ST.	I W	85 40	94 42	-9 -2	318 151	229 107	278 113	187 80	40 38	31 36	0,2 0,4	15731 8194
003	BREITENBACH 4.HERZBERG	I W	13 9	12 4	1 5	20 5	10 3	53 23	41 19	-33 -18	-32 -13	-1,6 -1,3	1989 1026
004	CORNBERG	I W	8 4	10 8	-2 -4	29 12	23 9	54 26	53 25	-25 -14	-27 -18	-1,3 -1,8	1979 998
005	FRIEDEWALD	I W	13 8	10 8	3 -	34 17	27 14	54 20	39 15	-20 -3	-17 -3	-0,7 -0,2	2591 1320
006	HAUNECK	I W	17 5	20 7	-3 -2	72 25	62 21	92 36	80 33	-20 -11	-23 -13	-0,8 -0,8	3014 1533
007	HAUNETAL	I W	17 8	14 6	3 2	92 40	68 29	69 31	62 26	23 9	26 11	0,8 0,6	3381 1756
008	HERINGEN	I W	52 26	50 22	2 4	123 60	85 41	202 89	150 68	-79 -29	-77 -25	-0,8 -0,5	10028 5122
009	HERSFELD, BAD, ST.	I W	110 60	158 79	-48 -19	978 404	608 232	980 430	571 255	-2 -26	-50 -45	-0,2 -0,3	29238 15542
010	HOHENRODA	I W	20 7	21 7	-1 -	53 28	34 19	80 38	51 24	-27 -10	-28 -10	-0,7 -0,5	3768 1942
011	KIRCHHEIM	I W	23 13	20 9	3 4	124 50	73 31	104 40	62 27	29 10	23 14	0,6 0,7	3842 1920
012	LUDWIGSAU	I W	35 20	38 16	-3 4	88 36	64 28	118 52	108 48	-30 -16	-33 -12	-0,5 -0,4	5981 3032
013	NENTERSHAUSEN	I W	24 8	25 10	-1 -2	72 29	49 21	110 45	80 35	-38 -16	-39 -18	-1,0 -0,9	3834 1959
014	NEUENSTEIN	I W	13 7	20 9	-7 -2	30 16	21 11	41 19	35 17	-11 -3	-18 -5	-0,6 -0,3	3073 1517
015	NIEDERAULA	I W	37 18	55 31	-18 -13	120 49	87 39	130 50	98 40	-10 -1	-28 -14	-0,5 -0,5	5431 2829
016	PHILIPPSTHAL	I W	25 12	43 22	-18 -10	121 45	84 34	133 52	73 34	-12 -7	-30 -17	-0,5 -0,6	5550 2883
017	RONSHAUSEN	I W	2 1	12 5	-10 -4	33 17	27 14	26 14	25 13	7 3	-3 -1	-0,1 -0,1	2638 1357
018	ROTENBURG A.D.FULDA, ST.	I W	58 27	86 38	-28 -11	743 304	566 233	627 266	473 206	116 38	88 27	0,6 0,4	14165 7362
019	SCHENKLINGSFELD	I W	29 15	30 14	-1 1	47 18	39 15	52 28	44 23	-5 -10	-6 -9	-0,1 -0,4	4724 2398
020	WILDECK	I W	22 12	47 21	-25 -9	90 38	72 30	127 56	103 46	-37 -18	-62 -27	-1,0 -0,9	6070 3132
	LKR.HERSFELD-ROTENBURG	I W	629 311	796 376	-167 -65	3279 1387	2291 959	3416 1468	2407 1069	-137 -81	-304 -146	-0,2 -0,2	131757 68276
274 LKR.KASSEL													
001	AHNATAL	I W	35 21	29 12	6 9	262 119	203 94	168 72	118 53	94 47	100 56	1,4 1,6	7093 3630
002	BAUNATAL, ST.	I W	108 50	99 52	9 -2	787 358	621 283	628 230	421 171	159 128	168 126	0,9 1,3	19463 9846
003	BREUNA	I W	29 15	35 17	-6 -2	47 21	17 7	43 22	35 20	4 -1	-2 -3	-0,1 -0,2	3671 1903
004	CALDEN	I W	37 21	37 18	- 3	182 95	144 75	141 69	118 59	41 26	41 29	0,7 0,9	6302 3167
005	ENSTAL	I W	31 14	37 27	-6 -13	253 183	231 171	239 173	225 168	14 10	8 -3	0,1 -0,1	5637 3198
006	ESPENAU	I W	17 8	29 14	-12 -6	101 48	78 35	104 54	86 47	-3 -6	-15 -12	-0,4 -0,6	4058 2101

STAT.	KREIS	G E S C H L .	V O E L K E R U N G S V O R G A E N G E I M 1. H A L B J A H R 1 9 7 4										WOHN- BE- VOEL- KERUNG AM 30.06.74
KENN- ZIFF.	G E M E I N D E		GEBO- KENE	GE- STOR- BENE	GEBORENEN- O. GESTOR- BENEN- UEBER- SCHUSS	ZUGEZOGENE INS- GESAMT	AUS HESS. GE- MEINDEN	FORTGEZOGENE INS- GESAMT	NACH HESS. GE- MEINDEN	WANDE- RUNGS- GEWINN ODER -VERL.	BE- VOELKERUNGS- ZU-/-ABNAHME ANZAHL	%	
274 LKR. KASSEL													
007	FULDABRUECK	I W	39 21	29 11	10 10	495 238	436 209	180 73	137 57	315 165	325 175	5,0 5,3	6835 3463
008	FULDATAI	I W	54 22	80 50	-26 -28	436 140	282 101	374 146	273 114	62 -6	36 -34	0,3 -0,6	11793 5857
009	GREBENSTEIN, ST.	I W	42 20	51 27	-9 -7	124 60	76 42	139 68	100 54	-15 -8	-24 -15	-0,4 -0,5	5969 3071
010	HABICHTSWALD	I W	20 7	24 8	-4 -1	121 52	101 44	103 42	88 36	18 10	14 9	0,3 0,4	4152 2099
011	HELSEA	I W	22 12	46 17	-24 -5	103 49	84 44	126 53	111 46	-23 -4	-47 -9	-0,8 -0,3	6028 3103
012	HOFGEISMAR, ST.	I W	66 32	119 70	-53 -38	367 180	247 127	318 164	204 110	49 16	-4 -22	-0,0 -0,3	13378 7096
013	IMMENHAUSEN, ST.	I W	38 18	45 23	-7 -5	347 139	291 124	293 116	244 100	54 23	47 18	0,7 0,5	6602 3408
014	KARLSHAFFEN, ST.	I W	17 9	40 23	-23 -14	105 53	44 22	103 50	48 26	2 3	-21 -11	-0,5 -0,4	4634 2472
015	KAUFUNGEN	I W	53 21	54 25	-1 -4	238 105	161 77	321 145	214 101	-83 -40	-84 -44	-0,8 -0,8	10472 5370
016	LIEBENAU, ST.	I W	21 8	19 11	2 -3	42 18	30 16	53 25	33 17	-11 -7	-9 -10	-0,2 -0,5	3668 1898
017	LOHFELDEN	I W	48 27	54 22	-6 5	385 166	261 115	373 177	255 127	12 -11	6 -6	0,1 -0,1	11269 5754
018	NAUMBURG, ST.	I W	36 18	32 21	4 -3	68 30	56 26	94 50	73 42	-26 -20	-22 -23	-0,5 -0,9	4834 2476
019	NIESTE	I W	5 2	13 9	-8 -7	39 21	29 17	38 15	30 12	1 6	-7 -1	-0,5 -0,1	1476 751
020	NIESTETAL	I W	64 37	43 24	21 13	478 223	346 167	352 148	252 117	126 75	147 88	1,5 1,7	10056 5117
021	OBERWESER	I W	13 5	24 11	-11 -6	68 32	26 11	47 27	15 8	21 5	10 -1	0,3 -0,1	3803 1945
022	REINHARDSHAGEN	I W	13 6	29 15	-16 -9	90 40	25 11	100 46	50 20	-10 -6	-26 -15	-0,6 -0,6	4514 2295
023	SCHAUENBURG	I W	42 24	37 14	5 10	354 179	262 137	253 115	186 83	101 64	106 74	1,2 1,6	9233 4647
024	SOEHREWALD	I W	23 10	86 15	-63 -5	94 44	74 35	109 52	101 48	-15 -8	-78 -13	-1,8 -0,6	4316 2193
025	TRENDELBURG, ST.	I W	27 15	32 19	-5 -4	76 34	39 21	112 61	69 39	-36 -27	-41 -31	-0,7 -1,0	5834 3015
026	VELLMAR	I W	77 38	61 36	16 2	750 363	585 278	446 201	333 158	304 162	320 164	2,6 2,6	12831 6546
027	WAHLSBURG	I W	13 8	26 10	-13 -2	264 144	87 41	248 98	93 28	16 46	3 44	0,1 2,8	2968 1608
028	WOLFHAGEN, ST.	I W	70 35	69 42	1 -7	264 116	179 80	238 88	160 64	26 28	27 21	-0,2 0,3	12314 6314
029	ZIERENBERG, ST.	I W	26 14	48 31	-22 -17	134 67	85 39	93 42	70 31	41 25	19 8	0,3 0,3	5874 3002
200	GUTSBEZ. REINHARDSWALD	I W	- -	- -	- -	- -	- -	- -	- -	- -	- -	0,0 0,0	1 -
	LKR. KASSEL	I W	1386 538	1327 574	-241 -136	7074 3317	5100 2449	5836 2622	4142 1956	1238 695	997 559	0,5 0,5	209078 107345
239 LKR. MARBURG													
003	ALTENVERS	I W	3 2	5 2	-2 -	6 4	5 3	3 1	1 1	3 3	1 3	0,2 1,3	476 232
005	AMOENEBURG, ST.	I W	31 11	17 7	14 4	78 32	62 27	92 34	65 26	-14 -2	- 2	0,0 0,1	4592 2333
008	BAUERBACH	I W	2 1	4 3	-2 -2	59 23	36 14	55 27	48 25	4 -4	2 -6	0,2 -1,3	899 457

STAT.	KREIS	G E S C H L .	E E V O E L K E R U N G S V O R G A E N G E I M 1. H A L B J A H R 1 9 7 4										WOHN- BE- VOEL- KERUNG AM 30.06.74
KENN- ZIFF.	G E M E I N D E		GEBO- FENE	GE- STOR- BENE	GEBORENEN- O. GESTOR- BENEN- UEBER- SCHUSS	ZUGEZOGENE INS- GESAMT	AUS HESS.GE- MEINDEN	FORTGEZOGENE INS- GESAMT	NACH HESS.GE- MEINDEN	WANDE- RUNGS- GEWINN ODER -VERL.	BE- VOELKERUNGS- ZU-/ABNAHME ANZAHL	%	
239 LKR. MARBURG													
009	BELLNHAUSEN	I W	3 1	1 1	2 -	19 7	17 7	3 -	- -	16 7	18 7	4,8 3,7	395 196
010	BELTERSHAUSEN	I W	5 2	5 3	- -1	34 21	29 18	18 12	11 9	16 9	16 8	2,2 2,1	736 386
129	BRAUNSTEIN	I W	3 2	11 6	-8 -4	18 8	18 8	18 8	16 7	- -	-8 -4	0,9 -0,9	931 446
015	BRUNGRSHAUSEN	I W	1 -	- -	1 -	10 4	- -	10 4	1 1	- -	1 -	1,4 0,0	70 42
016	BUERGELN	I W	8 3	3 -	5 3	62 27	49 21	40 17	38 16	22 10	27 13	2,2 2,1	1279 621
019	CAPPEL	I W	39 23	24 12	15 11	376 165	254 117	367 156	252 114	9 9	24 20	0,3 0,6	6989 3487
020	COELBE	I W	39 20	29 12	10 8	184 83	131 59	174 85	129 63	10 -2	20 6	0,4 0,2	4698 2435
021	CYRIAXWEIMAR	I W	1 1	1 -	- 1	15 7	12 7	11 4	9 4	4 3	4 4	1,2 2,3	340 179
024	DILSCHHAUSEN	I W	1 1	1 -	- 1	4 2	2 2	2 -	- -	2 2	2 3	1,5 4,6	134 68
026	EBSDORF	I W	5 2	3 1	2 1	6 3	4 3	22 8	5 1	-16 -5	-14 -4	-1,7 -1,0	787 416
132	EBSDORFERGRUND	I W	25 10	17 7	8 3	78 45	48 30	54 25	42 22	24 20	32 23	1,0 1,4	3281 1695
027	ELNHAUSEN	I W	1 -	2 1	-1 -1	18 9	15 7	11 5	8 2	7 4	6 3	0,9 0,9	677 338
028	EMSDORF	I W	4 1	4 3	- -2	4 3	2 2	13 5	9 3	-9 -2	-9 -4	-1,3 -1,1	693 347
029	ERBENHAUSEN	I W	- -	- -	- -	2 -	- -	2 1	2 1	- -1	- -1	0,0 -2,9	66 33
033	FRONHAUSEN	I W	11 5	20 11	-9 -6	44 21	34 15	59 29	49 24	-15 -8	-24 -14	-1,0 -1,1	2420 1241
034	GINSELDORF	I W	- -	1 -	-1 -	29 14	23 12	18 6	13 4	11 8	10 8	2,1 3,5	490 239
035	GISSELBERG	I W	3 1	- -	3 1	42 22	31 15	34 17	22 9	8 5	11 6	1,7 1,9	648 323
036	GOETTINGEN	I W	3 1	- -	3 1	22 9	15 7	14 8	8 5	8 1	11 2	8,2 2,9	145 72
038	GROSSEELHEIM	I W	8 2	7 7	1 -5	16 7	3 1	33 13	23 11	-17 -6	-16 -11	-1,1 -1,6	1385 680
039	HACHBORN	I W	8 2	3 -	5 2	10 8	7 6	16 9	10 7	-6 -1	-1 1	-0,1 0,2	941 463
040	HADDAMSHAUSEN	I W	1 -	1 1	- -1	25 7	20 5	13 5	6 2	12 2	12 1	3,5 0,6	357 172
042	HASSENHAUSEN	I W	1 1	1 -	- 1	2 2	2 2	9 3	4 1	-7 -1	-7 -	-2,2 0,0	310 150
044	HERMERSHAUSEN	I W	2 1	- -	2 1	4 2	2 1	7 3	4 2	-3 -1	-1 -	-0,4 0,0	259 139
048	HOLZHAUSEN	I W	- -	- -	- -	- -	- -	2 1	2 1	-2 -1	-2 -1	-7,7 -9,1	24 10
049	ILSCHHAUSEN	I W	3 1	2 -	1 1	- -	- -	1 -	1 -	-1 -	- 1	0,0 2,1	100 48
051	KEHNA	I W	1 -	- -	1 -	2 1	- -	1 -	- -	1 1	2 1	3,7 4,0	56 26
053	KIRCHHAIN, ST.	I W	81 41	71 38	10 3	344 164	245 113	347 151	238 106	-3 13	7 16	0,1 0,2	12860 6565
054	KIRCHVERS	I W	6 5	4 3	2 2	11 3	11 3	8 4	4 2	3 -1	5 1	0,7 0,3	711 360
130	LAHNFELS	I W	21 10	8 3	13 7	148 63	119 52	83 37	64 29	65 26	78 33	3,4 2,8	2385 1196
133	LAHNTAL	I W	30 13	13 7	17 6	75 34	62 30	79 31	54 27	-4 3	13 9	0,5 0,7	2737 1368

STAT.	KREIS	GESCHL.	BEVÖLKERUNGSVORGÄNGE IM 1. HALBJAHR 1974										WOHN- BE- VÖL- KERUNG AM 30.06.74
KENN- ZIFF.	GEMEINDE		GEBO- REVE	GE- STOR- BENE	GEBORENEN- O. GESTOR- BENEN- UEBER- SCHUSS	ZUGEZOGENE INS- GESAMT	AUS HESS.GE- MEINDEN	FORTGEZOGENE INS- GESAMT	NACH HESS.GE- MEINDEN	WANDE- RUNGS- GEWINN ODER -VERL.	BE- VÖLKERUNGS- ZU-/ABNAHME ANZAHL	%	
239	LKR.MARBURG												
058	LEIDENHOFEN	I W	7 2	4 3	3 -1	12 8	12 8	7 3	4 2	5 5	8 4	1,2 1,2	697 347
059	LOHRA	I W	26 10	18 9	8 1	51 21	45 18	64 27	55 23	-13 -6	-5 -5	-0,2 -0,3	2997 1532
060	MARBACH	I W	22 10	17 11	5 -1	250 117	172 86	230 100	176 78	20 17	25 16	0,6 0,7	4216 2159
066	MUENCHHAUSEN	I W	7 4	8 4	-1 -	25 12	16 9	33 13	22 10	-8 -1	-9 -1	-0,7 -0,2	1195 610
068	NESELBRUNN	I W	1 -	- -	1 -	- -	- -	1 -	1 -	-1 -	- -	0,0 0,0	77 40
069	NEUSTADT,ST.	I W	64 27	36 21	28 6	213 78	132 48	307 124	182 79	-94 -46	-66 -40	-0,7 -0,9	8877 4447
070	NIEDERASPHE	I W	8 4	3 1	5 3	7 2	5 2	7 5	6 5	- -3	5 -	0,5 0,0	921 470
071	NIEDERKLEIN	I W	12 9	5 -	7 9	54 29	35 20	69 27	57 22	-15 2	-8 11	-0,5 1,2	1742 894
073	NIEDERWALGERN	I W	9 7	4 3	5 4	27 11	20 8	20 7	15 6	7 4	12 8	1,0 1,3	1185 619
079	OBERWALGERN	I W	3 1	3 2	- -1	19 9	17 8	4 1	2 1	15 8	15 7	3,1 2,8	504 258
081	RAUISCHHOLZHAUSEN	I W	5 2	3 2	2 -	20 12	10 4	23 12	19 11	-3 -	-1 -	-0,1 0,0	1042 559
082	RAUSCHENBERG,ST.	I W	26 13	26 12	- 1	104 50	78 37	66 30	42 20	38 20	38 21	0,9 1,0	4399 2224
086	ROLLSHAUSEN	I W	1 1	1 -	- 1	2 -	1 -	1 -	1 -	1 -	1 1	0,5 1,0	212 105
096	SCHROECK	I W	12 5	4 1	8 4	56 24	35 18	38 19	29 14	18 5	26 9	1,9 1,3	1424 700
100	SEELBACH	I W	- -	- -	- -	- -	- -	5 1	4 1	-5 -1	-5 -1	-8,3 -3,1	55 31
102	SIMTSHAUSEN	I W	2 -	4 2	-2 -2	10 5	5 3	14 9	6 4	-4 -4	-6 -6	-1,2 -2,4	475 248
105	ST.ALLENDORF,LKR.MBG.	I W	154 74	85 42	69 32	556 239	283 112	701 236	388 153	-145 3	-76 35	-0,4 0,4	18550 8854
107	STEDEBACH	I W	- -	- -	- -	2 1	- -	3 -	- -	-1 1	-1 1	-3,8 7,1	25 15
110	TREISBACH	I W	3 2	6 4	-3 -2	10 5	9 4	12 8	9 6	-2 -3	-5 -5	-0,7 -1,4	671 346
112	WARZENBACH	I W	5 4	2 1	3 3	2 -	2 -	3 1	3 1	-1 -1	2 2	0,4 0,7	505 272
113	WEHRDA	I W	27 16	12 9	15 7	307 166	199 102	213 121	158 92	94 45	109 52	2,7 2,3	4151 2271
114	WEHRSHAUSEN	I W	2 -	3 1	-1 -1	23 10	17 10	42 19	29 12	-19 -9	-20 -10	-2,6 -2,6	737 377
131	WEIMAR	I W	22 15	21 13	1 2	141 72	105 59	82 36	59 25	59 36	60 38	1,5 1,9	4149 2083
116	WEIPOLTSHAUSEN	I W	1 -	3 1	-2 -1	12 5	12 5	18 8	13 7	-6 -3	-8 -4	-1,8 -1,9	426 211
117	WEITERSHAUSEN	I W	3 1	2 2	1 -1	15 9	11 7	3 2	3 2	12 7	13 6	5,1 4,7	269 134
120	WETTER HESS.-NASS.,ST.	I W	53 29	46 21	7 8	253 114	185 87	142 62	104 46	111 52	118 60	1,7 1,7	7120 3615
124	WOLFERODE	I W	5 2	1 1	4 1	5 2	5 2	6 4	6 4	-1 -2	3 -1	0,7 -0,4	438 228
125	WOLFSHAUSEN	I W	2 1	2 2	- -1	20 8	16 7	9 5	7 5	11 3	11 2	4,3 1,5	266 133
127	WOLLMAR	I W	8 3	4 3	4 -	17 11	17 11	8 3	8 3	9 8	13 8	2,0 2,5	670 328
128	WOHRATAL	I W	9 5	14 6	-5 -1	45 28	34 22	47 23	43 20	-2 5	-7 4	-0,3 0,4	2158 1111
	LKR.MARBURG	I W	949 410	595 305	254 105	4005 1848	2736 1284	3797 1615	2589 1177	208 233	462 338	0,4 0,5	123024 61984



STAT.	KREIS	G E S C H L	BEVÖLKERUNGSVORGÄNGE IM 1. HALBJAHR 1974										WOHN- BE- VÖL- KERUNG AM 30.06.74
KENN- ZIFF.	GEMEINDE		GEBO- RENE	GE- STOR- BENE	GEBORENEN- O. GESTOR- BENEN- UEBER- SCHUSS	ZUGEZOGENE INS- GESAMT	AUS- RÜCK- GEH. GE- MEINDEN	FORTGEZOGENE INS- GESAMT	NACH- HESSEN- GE- MEINDEN	WANDE- RUNGS- GEWINN ODER -VERL.	BE- VÖLKERUNGS- ZU-/ABNAHME ANZAHL	%	
276 SCHWALM-EDER-KREIS													
001 BORKEN, ST.		I	78	84	-6	217	148	270	179	-53	-59	-0,4	14407
		W	45	38	7	105	74	115	84	-10	-3	-0,0	7308
002 EDERMÜNDE		I	17	36	-19	166	136	141	114	25	6	0,1	6414
		W	5	15	-10	80	69	66	49	14	4	0,1	3286
003 FELSBERG, ST.		I	58	56	2	196	145	172	117	24	26	0,2	11482
		W	30	23	7	95	70	69	48	26	33	0,6	5851
004 FRIELENBURG		I	46	46	-	99	78	111	91	-12	-12	-0,2	7879
		W	26	23	3	52	42	54	47	-2	1	0,0	4045
005 FRITZLAR, ST.		I	57	71	-14	387	240	426	251	-39	-53	-0,3	15151
		W	26	32	-6	165	108	213	142	-48	-54	-0,7	7525
006 GILSERBERG		I	22	19	3	35	28	59	53	-24	-21	-0,6	3218
		W	11	6	5	22	19	26	24	-4	1	0,1	1605
007 GUDENSBURG, ST.		I	41	64	-23	269	189	117	76	152	129	1,7	7507
		W	25	48	-23	156	114	57	33	99	76	2,0	3832
008 GUXHAGEN		I	16	50	-34	151	142	95	69	56	22	0,5	4206
		W	6	35	-29	50	44	46	34	4	-25	-1,2	2130
009 HEMMBURG, ST.		I	70	94	-24	384	228	320	220	64	40	0,3	14643
		W	27	52	-25	184	111	149	108	35	10	0,1	7618
010 JESBERG		I	20	23	-3	75	48	60	42	15	12	0,4	2978
		W	10	19	-9	30	23	26	20	4	-5	-0,3	1513
011 KNUELLWALD		I	20	38	-18	61	40	102	73	-41	-59	-1,1	5189
		W	11	14	-3	22	15	39	31	-17	-20	-0,8	2629
012 KOERLE		I	14	11	3	59	40	43	37	16	19	0,8	2308
		W	6	5	1	25	17	18	15	7	8	0,7	1206
013 MÄLSFELD		I	23	25	-2	68	57	75	59	-7	-9	-0,2	4183
		W	12	12	-	33	29	35	27	-2	-2	-0,1	2199
014 MELSUNGEN, ST.		I	68	76	-8	449	229	368	209	81	73	0,5	13603
		W	29	42	-13	177	102	143	95	34	21	0,3	7152
015 MORSCHEN		I	12	23	-11	65	44	86	49	-21	-32	-0,8	4059
		W	6	10	-4	27	18	38	23	-11	-15	-0,7	2135
016 NEUENTAL		I	30	23	7	71	50	81	70	-10	-3	-0,1	3717
		W	17	13	4	32	25	35	30	-3	1	0,1	1914
017 NEUKIRCHEN, ST.		I	30	44	-14	91	61	113	76	-22	-36	-0,5	6632
		W	9	27	-18	43	30	47	34	-4	-22	-0,6	3506
018 NIEDENSTEIN, ST.		I	18	23	-5	104	89	100	66	4	-1	-0,0	4364
		W	11	7	4	58	51	50	34	8	12	0,5	2220
019 OBERAULA		I	20	23	-3	88	49	66	47	22	19	0,6	3423
		W	13	10	3	45	25	33	26	12	15	0,8	1838
020 OTTRAU		I	15	20	-5	21	12	41	34	-20	-25	-1,0	2543
		W	9	9	-	9	6	15	12	-6	-6	-0,4	1339
021 SCHRECKSBACH		I	30	18	12	26	25	45	38	-19	-7	-0,2	3246
		W	12	11	1	14	14	24	20	-10	-9	-0,5	1663
022 SCHWALMSTADT, ST.		I	89	97	-8	440	313	405	272	35	27	0,2	17932
		W	35	47	-12	181	136	177	118	4	-8	-0,1	9126
023 SCHWARZENBORN, ST.		I	10	8	2	44	20	54	33	-10	-8	-0,6	1433
		W	7	6	1	9	6	21	16	-12	-11	-1,8	611
024 SPANGENBERG, ST.		I	33	42	-9	160	96	133	95	27	18	0,3	6735
		W	14	21	-7	74	45	65	47	9	2	0,1	3498
025 WABERN		I	43	40	3	187	131	219	174	-32	-29	-0,4	7909
		W	18	21	-3	79	55	88	74	-9	-12	-0,3	3919
026 WILLINGSHAUSEN		I	35	24	11	56	41	81	69	-25	-14	-0,3	5274
		W	18	13	5	30	24	32	30	-2	3	0,1	2639
027 ZWESTEN		I	18	26	-8	94	54	59	48	35	27	0,9	3024
		W	11	11	-	42	26	25	20	17	17	1,2	1477
SCHWALM-EDER-KREIS		I	933	1104	-171	4063	2733	3842	2661	221	50	0,0	183459
		W	449	570	-121	1839	1298	1706	1241	133	12	0,0	93784

STAT.	KREIS		B E V O E L K E R U N G S V O R G Ä N G E I M 1. H A L B J A H R 1 9 7 4										WOHN- BE- VOEL- KERUNG AM 30.06.74
KENN-	G E M E I N D E	G E S C H L .	GEBO- RENE	GE- STOR- BENE	GEBORENE- O. GESTOR- BENEN- UEBER- SCHUSS	ZUGEZOGENE INS- GESAMT	AUS HESS.GE- MEINDEN	FORTGEZOGENE INS- GESAMT	NACH HESS.GE- MEINDEN	WANDE- RUNGS- GEWINN ODER -VERL.	BE- VOELKERUNGS- ZU-/-ABNAHME ANZAHL	%	
ZIFF.													
277. WALDECK-FRANKENBERG													
001 ALLENDORF EDER	I		22	25	-2	85	44	108	68	-23	-25	-0,6	4459
	W		12	14	-2	38	17	39	24	-1	-3	-0,1	2280
002 AROLSEN, ST.	I		68	110	-42	543	195	494	245	49	7	0,0	15507
	W		32	67	-35	208	76	192	109	16	-19	-0,2	8053
003 BATTENBERG EDER, ST.	I		29	32	-3	192	111	161	83	31	28	0,5	5483
	W		16	14	2	69	37	49	40	20	22	0,8	2753
004 BROMSKIRCHEN	I		5	9	-4	45	10	37	25	8	4	0,3	1534
	W		2	5	-3	21	3	19	12	2	-1	-0,1	790
005 BURGWALD	I		32	13	19	75	50	76	51	-1	18	0,4	4491
	W		11	3	8	35	26	29	21	6	14	0,6	2259
006 DIEMELSE	I		27	30	-3	94	33	100	69	-6	-9	-0,2	5026
	W		13	12	1	46	14	39	22	7	8	0,3	2569
007 DIEMELSTADT, ST.	I		26	36	-10	157	56	114	47	43	33	0,6	5698
	W		12	22	-10	78	26	46	19	32	22	0,8	2859
008 EDERTAL	I		26	32	-6	149	99	190	119	-41	-47	-0,7	6398
	W		12	20	-8	63	41	78	52	-15	-23	-0,7	3259
009 FRANKENAU, ST.	I		16	16	-	46	26	54	44	-8	-8	-0,3	2988
	W		7	4	3	18	10	31	25	-13	-10	-0,7	1490
010 FRANKENBERG EDER, ST.	I		71	81	-10	378	226	386	238	-8	-18	-0,1	15445
	W		34	42	-8	150	94	132	82	18	10	0,1	7866
011 GEMUENDEN WOHRA, ST.	I		23	20	3	52	26	45	31	7	10	0,3	3664
	W		12	12	-	23	12	23	17	-	-	0,0	1919
012 HAINA KLOSTER	I		19	62	-43	220	194	238	220	-18	-61	-1,3	4506
	W		11	19	-8	33	26	31	25	2	-6	-0,3	1950
013 HATZFELD EDER, ST.	I		10	21	-11	64	24	59	33	5	-6	-0,2	3361
	W		5	13	-8	31	9	27	17	4	-4	-0,2	1691
014 KORBACH, ST.	I		140	128	12	636	366	675	286	-39	-27	-0,1	23477
	W		64	72	-8	279	162	235	119	44	36	0,3	12208
015 LICHTENFELS, ST.	I		26	31	-5	59	35	55	37	4	-1	-0,0	4445
	W		9	18	-9	30	17	31	21	-1	-10	-0,4	2258
016 ROSENTHAL, ST.	I		23	6	17	27	18	36	32	-9	8	0,4	2062
	W		11	3	8	14	9	20	19	-6	2	0,2	1046
017 TWISTETAL	I		25	22	3	80	47	95	62	-15	-12	-0,3	4527
	W		9	10	-1	41	20	48	30	-7	-8	-0,3	2283
018 VOEHL	I		33	23	10	144	71	150	99	-6	4	0,1	5443
	W		15	10	5	66	32	65	40	1	6	0,2	2815
019 VOLKMAREN, ST.	I		39	31	8	96	39	133	68	-37	-29	-0,4	6713
	W		14	20	-6	42	16	53	28	-11	-17	-0,5	3467
020 WALDECK, ST.	I		32	41	-8	124	63	126	67	-2	-10	-0,1	7214
	W		15	20	-5	62	29	52	32	10	5	0,1	3696
021 WILDUNGEN, BAD, ST.	I		85	99	-14	548	299	518	276	30	16	0,1	15600
	W		55	54	1	276	151	249	136	27	28	0,3	8553
022 WILLINGEN UPLAND	I		29	35	-6	245	83	169	59	76	70	1,2	5926
	W		14	14	-	91	32	65	32	26	26	0,9	3020
WALDECK-FRANKENBERG	I		908	903	-55	4059	2115	4019	2259	40	-55	-0,0	153967
	W		385	468	-83	1714	859	1553	922	161	-78	0,1	79084
278 WERRA-MEISSNER-KREIS													
001 BERKATAL	I		12	12	-	26	17	31	22	-5	-5	-0,2	2024
	W		6	5	1	14	9	13	11	1	2	0,2	1018
002 ESCHWEGE, ST.	I		115	174	-59	638	375	660	389	-22	-81	-0,3	25475
	W		47	85	-38	278	177	288	171	-10	-48	-0,4	13617
003 GROSSALMERODE, ST.	I		31	36	-5	105	56	186	106	-81	-86	-1,0	8187
	W		15	18	-3	34	18	78	50	-44	-47	-1,1	4251
004 HERLESHAUSEN	I		21	39	-18	81	57	46	30	35	17	0,5	3489
	W		8	28	-20	53	43	23	16	30	10	0,5	1893

STAT.	KREIS	G E S C H L .	E E V O E L K E R U N G S V O R G A E N G E I M 1. H A L B J A H R 1 9 7 4										WOHN- BE- VOEL- KERUNG AM 30.06.74
KENN-	---		GEBO-	GE-	GEBORENEN- O, GESTOR-	ZUGEZOGENE	FÖRTGEZOGENE	WANDE- RUNGS- GEWINN ODER -VERL.	BE- VOELKERUNGS- ZU-/ABNAHME				
ZIFF.	G E M E I N D E		REVE	STOR- BENE	BENEN- UEBER- SCHLSS	INS- GESAMT	AUS HESS.GE- MEINDEN	INS- GESAMT	NACH HESS.GE- MEINDEN		ANZAHL	%	
278 WERRA-MEISSNER-KREIS													
005 HESSISCH LICHTENAU, ST.	I	58	102	-44	285	165	359	217	-74	-118	-0,8	14038	
	W	32	39	-7	130	78	161	100	-31	-38	-0,5	7262	
006 MEINHARD	I	32	32	-	138	94	147	100	-9	-9	-0,1	6031	
	W	8	9	-1	67	50	73	51	-6	-7	-0,2	3114	
007 MEISSNER	I	26	29	-3	53	39	86	77	-33	-36	-0,9	3921	
	W	14	16	-2	25	21	44	41	-19	-21	-1,0	1980	
008 NEL-EICHENBERG	I	11	11	-	52	20	55	31	-3	-3	-0,2	1875	
	W	5	5	-	27	12	18	13	9	9	1,0	940	
009 RINGGAU	I	23	29	-6	31	22	75	72	-44	-50	-1,3	3829	
	W	9	11	-2	11	7	39	37	-28	-30	-1,5	1932	
010 SONTRA, ST.	I	59	48	11	164	95	332	205	-168	-157	-1,6	9733	
	W	29	26	3	83	50	129	88	-46	-43	-0,9	4948	
011 SOODEN-ALLENDORF, BAD, ST.	I	41	56	-15	228	126	227	135	1	-14	-0,1	9596	
	W	21	34	-13	119	63	130	79	-11	-24	-0,5	5085	
012 WALDKAPPEL, ST.	I	33	35	-2	84	70	94	70	-10	-12	-0,2	5690	
	W	21	15	6	39	29	44	33	-5	1	0,0	2941	
013 WANFRIED, ST.	I	23	34	-11	88	50	117	73	-29	-40	-0,7	5355	
	W	11	18	-7	41	25	51	30	-10	-17	-0,6	2864	
014 WEHRETAL	I	26	36	-10	103	84	106	80	-3	-13	-0,3	5116	
	W	11	20	-9	52	43	48	42	4	-5	-0,2	2637	
015 WEISSENBORN	I	7	6	1	7	7	19	18	-12	-11	-0,9	1283	
	W	4	2	2	2	2	9	8	-7	-5	-0,8	659	
016 WITZENHAUSEN, ST.	I	81	124	-43	442	172	406	166	36	-7	-0,0	16909	
	W	39	69	-30	180	77	171	73	9	-21	-0,2	8836	
WERRA-MEISSNER-KREIS	I	599	803	-204	2525	1449	2946	1791	-421	-625	-0,5	122551	
	W	280	400	-120	1155	704	1319	843	-164	-284	-0,4	63977	

II. Wohnbevölkerung Hessens am 31. Dezember 1973 und 30. Juni 1974  
nach Gemeindegrößenklassen 1)

Gemeindegrößenklasse nach der Einwohnerzahl	Gemeinden am		Einwohner am			
	31.12. 1973	30.6. 1974	31.12.1973		30.6.1974	
			insgesamt	weiblich	insgesamt	weiblich

Grundzahlen

Unter 100 <sup>2)</sup>	19	12	1 029	509	645	331
100 b. u. 200	26	12	4 180	2 128	1 880	944
200 " " 500	82	49	29 205	14 806	17 987	9 217
500 " " 1 000	102	73	75 828	38 551	54 082	27 398
1 000 " " 2 000	107	89	155 905	79 112	130 290	66 255
2 000 " " 3 000	106	93	261 646	133 426	231 732	118 213
3 000 " " 5 000	145	143	572 175	292 182	563 962	288 258
5 000 " " 10 000	143	150	1 021 212	521 223	1 062 112	542 985
10 000 " " 20 000	84	87	1 146 719	586 458	1 189 435	609 109
20 000 " " 50 000	22	23	620 100	322 540	641 820	333 694
50 000 " " 100 000	5	5	306 768	159 024	305 430	158 870
100 000 " " 200 000	2	2	260 601	136 582	259 006	136 004
200 000 " " 500 000	2	2	465 032	249 959	463 313	249 101
500 000 und mehr	1	1	663 422	346 416	658 325	344 784
Insgesamt <sup>2)</sup>	846	741	5 583 822	2 882 916	5 580 019	2 885 163

Verhältniszahlen

Unter 100 <sup>2)</sup>	2,2	1,6	0,0	0,0	0,0	0,0
100 b. u. 200	3,1	1,6	0,1	0,1	0,0	0,0
200 " " 500	9,7	6,6	0,5	0,5	0,3	0,3
500 " " 1 000	12,1	9,9	1,4	1,3	1,0	0,9
1 000 " " 2 000	12,6	12,0	2,8	2,7	2,3	2,3
2 000 " " 3 000	12,5	12,6	4,7	4,6	4,2	4,1
3 000 " " 5 000	17,1	19,3	10,2	10,1	10,1	10,0
5 000 " " 10 000	16,9	20,2	18,3	18,1	19,0	18,8
10 000 " " 20 000	9,9	11,7	20,5	20,3	21,3	21,1
20 000 " " 50 000	2,6	3,1	11,1	11,2	11,5	11,6
50 000 " " 100 000	0,6	0,7	5,5	5,5	5,5	5,5
100 000 " " 200 000	0,2	0,3	4,7	4,7	4,6	4,7
200 000 " " 500 000	0,2	0,3	8,3	8,7	8,3	8,6
500 000 und mehr	0,1	0,1	11,9	12,0	11,8	12,0
Insgesamt <sup>2)</sup>	100	100	100	100	100	100

1) Wohnbevölkerung, Gemeindegrößenklasse und Gebietsstand nach jeweiligem Gebietsstand. - 2) Einschließlich eines bewohnten gemeindefreien Gebietes.

III. Wanderungsbewegung im 1. Halbjahr 1974 nach Verwaltungsbezirken,  
a) Zugezogene

Kreisfreie Stadt (St.) Landkreis	Zugezogene <sup>1)</sup>		davon aus			
			hessischen Kreisen <sup>1)</sup>		anderen Bundesländern und Gebieten außerhalb der Bundesrepublik	
	insgesamt	weiblich	insgesamt	weiblich	insgesamt	weiblich
Darmstadt, St.	4 928	2 078	2 529	1 130	2 399	948
Frankfurt am Main, St.	24 913	10 159	9 183	3 729	15 730	6 430
Gießen, St.	3 613	1 605	2 402	1 084	1 211	521
Hanau, St.	2 401	1 050	1 452	648	949	402
Offenbach am Main, St.	4 658	1 955	2 476	1 030	2 182	925
Wiesbaden, St.	7 430	3 285	2 749	1 210	4 681	2 075
Zusammen	47 943	20 132	20 791	8 831	27 152	11 301
Bergstraße	7 266	3 355	2 744	1 302	4 522	2 053
Biedenkopf	1 519	657	1 029	419	490	238
Darmstadt	6 171	2 817	4 236	1 987	1 935	830
Dieburg	5 219	2 365	3 575	1 647	1 644	718
Dillkreis	3 153	1 360	2 160	934	993	426
Gelnhausen	2 657	1 224	1 918	896	739	328
Gießen	4 493	1 932	3 407	1 455	1 086	477
Groß-Gerau	9 265	3 961	5 599	2 367	3 666	1 594
Hanau	6 319	2 991	4 538	2 177	1 781	814
Hochtaunuskreis	8 517	4 028	5 716	2 714	2 801	1 314
Limburg	2 892	1 350	1 686	793	1 206	557
Main-Taunus-Kreis	11 449	5 109	7 440	3 307	4 009	1 802
Oberlahnkreis	1 437	641	1 003	438	434	203
Odenwaldkreis	2 244	988	1 422	626	822	362
Offenbach	12 687	5 683	8 096	3 552	4 591	2 131
Rheingaukreis	2 306	1 083	1 242	602	1 064	481
Schlichtern	1 035	474	657	309	378	165
Untertaunuskreis	3 708	1 741	2 415	1 166	1 293	575
Vogelsbergkreis	2 214	868	1 658	635	556	233
Wetteraukreis	7 346	3 289	5 197	2 359	2 149	930
Wetzlar	5 520	2 335	4 159	1 734	1 361	601
Zusammen	107 417	48 251	69 897	31 419	37 520	16 832
Reg.-Bez. Darmstadt	155 360	68 383	90 688	40 250	64 672	28 133
Fulda, St.	1 556	707	989	464	567	243
Kassel, St.	5 914	2 648	3 292	1 466	2 622	1 182
Marburg a.d.Lahn, St.	2 751	1 264	1 452	676	1 299	588
Zusammen	10 221	4 619	5 733	2 606	4 488	2 013
Fulda	2 868	1 320	2 052	944	816	376
Hersfeld-Rotenburg	3 279	1 387	2 291	959	988	428
Kassel	7 074	3 317	5 100	2 449	1 974	868
Marburg	4 005	1 848	2 736	1 284	1 269	564
Schwalm-Eder-Kreis	4 063	1 839	2 733	1 298	1 330	541
Waldeck-Frankenberg	4 059	1 714	2 115	859	1 944	855
Werra-Meißner-Kreis	2 525	1 155	1 449	704	1 076	451
Zusammen	27 873	12 580	18 476	8 497	9 397	4 083
Reg.-Bez. Kassel	38 094	17 199	24 209	11 103	13 885	6 096
Land Hessen	193 454	85 582	114 897	51 353	78 557	34 229
davon						
kreisfreie Städte	58 164	24 751	26 524	11 437	31 640	13 314
Landkreise	135 290	60 831	88 373	39 916	46 917	20 915

1) Einschließlich der Zugezogenen von Gemeinde zu Gemeinde innerhalb desselben Kreises.



III. Wanderungsbewegung im 1. Halbjahr 1974 nach Verwaltungsbezirken  
b) Fortgezogene

Kreisfreie Stadt (St.) Landkreis	Fortgezogene <sup>1)</sup>		davon nach			
			hessischen Kreisen <sup>1)</sup>		anderen Bundesländern und Gebieten außerhalb der Bundesrepublik	
	insgesamt	weiblich	insgesamt	weiblich	insgesamt	weiblich
Darmstadt, St.	5 519	2 277	3 082	1 374	2 437	903
Frankfurt am Main, St.	28 585	10 994	13 146	5 806	15 439	5 188
Gießen, St.	3 771	1 667	2 611	1 189	1 160	478
Hanau, St.	2 640	1 036	1 469	624	1 171	412
Offenbach am Main, St.	5 313	2 125	2 868	1 237	2 445	888
Wiesbaden, St.	6 991	3 020	3 222	1 489	3 769	1 531
Zusammen	52 819	21 119	26 398	11 719	26 421	9 400
Bergstraße	6 977	3 089	3 030	1 410	3 947	1 679
Biedenkopf	1 956	756	1 167	466	789	290
Darmstadt	5 713	2 456	3 772	1 732	1 941	724
Dieburg	4 771	2 050	3 046	1 390	1 725	660
Dillkreis	3 761	1 412	2 311	953	1 450	459
Gelnhausen	2 447	1 094	1 749	818	698	276
Gießen	4 092	1 702	2 939	1 297	1 153	405
Groß-Gerau	10 004	3 740	5 390	2 275	4 614	1 465
Hanau	5 931	2 678	4 094	1 915	1 837	763
Hochtaunuskreis	7 263	3 203	4 586	2 075	2 677	1 128
Limburg	2 959	1 202	1 710	743	1 249	459
Main-Taunus-Kreis	8 986	3 749	5 842	2 561	3 144	1 188
Oberlahnkreis	1 670	653	1 103	466	567	187
Odenwaldkreis	2 496	1 065	1 397	608	1 099	457
Offenbach	12 325	5 135	7 773	3 369	4 552	1 766
Rheingaukreis	1 967	922	1 287	638	680	284
Schlüchtern	1 021	436	632	282	389	154
Untertaunuskreis	2 637	1 199	1 660	804	977	395
Vogelsbergkreis	2 205	894	1 658	697	547	197
Wetteraukreis	6 710	2 940	4 638	2 130	2 072	810
Wetzlar	5 957	2 252	4 087	1 705	1 870	547
Zusammen	101 848	42 627	63 871	28 334	37 977	14 293
Reg.-Bez. Darmstadt	154 667	63 746	90 269	40 053	64 398	23 693
Fulda, St.	1 833	820	1 134	512	699	308
Kassel, St.	7 140	3 145	3 908	1 823	3 232	1 322
Marburg a.d.Lahn, St.	2 787	1 316	1 750	836	1 037	480
Zusammen	11 760	5 281	6 792	3 171	4 968	2 110
Fulda	2 714	1 237	1 987	921	727	316
Hersfeld-Rotenburg	3 416	1 468	2 407	1 069	1 009	399
Kassel	5 836	2 622	4 142	1 956	1 694	666
Marburg	3 797	1 615	2 589	1 177	1 208	438
Schwalm-Eder-Kreis	3 842	1 706	2 661	1 241	1 181	465
Waldeck-Frankenberg	4 019	1 553	2 259	922	1 760	631
Werra-Meißner-Kreis	2 946	1 319	1 791	843	1 155	476
Zusammen	26 570	11 520	17 836	8 129	8 734	3 391
Reg.-Bez. Kassel	38 330	16 801	24 628	11 300	13 702	5 501
Land Hessen	192 997	80 547	114 897	51 353	78 100	29 194
davon						
kreisfreie Städte	64 579	26 400	33 190	14 890	31 389	11 510
Landkreise	128 418	54 147	81 707	36 463	46 711	17 684

1) Einschließlich der Fortgezogenen von Gemeinde zu Gemeinde innerhalb desselben Kreises.

IV. Wohnbevölkerung der Gemeinden mit 10 000 und mehr Einwohnern am 30.6.1974

a) nach Einwohnerzahl

b) alphabetisch

Frankfurt am Main, Stadt	658 325	Alsfeld, Stadt	17 888
Wiesbaden, Landeshauptstadt	252 270	Arolsen, Stadt	15 507
Kassel, Stadt	211 043	Babenhausen, Stadt	13 151
Darmstadt, Stadt	139 703	Baunatal, Stadt	19 463
Offenbach am Main, Stadt	119 303	Bebra, Stadt	15 731
Gießen, Universitätsstadt	76 296	Bensheim, Stadt	32 949
Rüsselsheim, Stadt	61 258	Bergen-Enkheim, Stadt	15 070
Fulda, Stadt	59 769	Bischofsheim, Lkr. Groß-Gerau	11 909
Hanau, Stadt	56 524	Bischofsheim, Lkr. Hanau	12 516
Homburg v.d.H., Bad, Stadt	51 583	Borken, Stadt	14 407
Marburg a.d.Lahn, Univ.-Stadt	49 191	Bruchköbel	13 854
Oberursel (Taunus), Stadt	39 353	Büdingen, Stadt	16 893
Wetzlar, Stadt	36 647	Bürstadt, Stadt	15 239
Neu-Isenburg, Stadt	36 164	Butzbach, Stadt	20 746
Bensheim, Stadt	32 949	Darmstadt, Stadt	139 703
Lampertheim, Stadt	31 790	Dieburg, Stadt	12 749
Langen, Stadt	30 700	Dietzenbach, Stadt	20 409
Viernheim, Stadt	29 462	Dillenburg, Stadt	14 403
Hersfeld, Bad, Stadt	29 238	Dörnigheim, Stadt	16 550
Hofheim a.Ts., Stadt	27 526	Erbach, Stadt	10 367
Nauheim, Bad, Stadt	25 847	Erlensee	11 103
Eschwege, Stadt	25 475	Eschborn, Stadt	17 681
Friedberg, Stadt	25 042	Eschwege, Stadt	25 475
Vilbel, Bad, Stadt	24 872	Felsberg, Stadt	11 482
Heppenheim a.d.Bergst., Stadt	23 679	Flörsheim, Stadt	16 060
Korbach, Stadt	23 477	Frankenberg (Eder), Stadt	15 445
Taunusstein, Stadt	22 436	Frankfurt am Main, Stadt	658 325
Sprendlingen, Stadt	22 259	Freigericht	12 591
Hattersheim, Stadt	22 152	Friedberg, Stadt	25 042
Mühlheim am Main, Stadt	21 419	Friedrichsdorf, Stadt	17 675
Limburg a.d.Lahn, Stadt	20 987	Fritzlar, Stadt	15 151
Butzbach, Stadt	20 746	Fulda, Stadt	59 769
Dietzenbach, Stadt	20 409	Fuldaatal	11 793
Pfungstadt, Stadt	19 910	Geisenheim, Stadt	11 155
Baunatal, Stadt	19 463	Gelnhausen, Kreisstadt	13 484
Stadt Allendorf, Lkr. Marburg	18 550	Gießen, Universitätsstadt	76 296
Griesheim, Stadt	18 055	Ginsheim-Gustavsburg	15 784

Noch: IV. Wohnbevölkerung der Gemeinden mit 10 000 und mehr Einwohnern am 30.6.1974

a) nach Einwohnerzahl

b) alphabetisch

Kelkheim, Stadt	17 957	Griesheim, Stadt	18 055
Schwalmstadt, Stadt	17 932	Großauheim, Stadt	14 929
Alsfeld, Stadt	17 888	Groß-Gerau, Stadt	14 574
Eschborn, Stadt	17 681	Groß-Umstadt, Stadt	10 450
Friedrichsdorf, Stadt	17 675	Grünberg, Stadt	11 360
Kronberg, Stadt	17 262	Hadamar, Stadt	10 664
Karben, Stadt	16 921	Hanau, Stadt	56 524
Witzenhausen, Stadt	16 909	Hattersheim, Stadt	22 152
Büdingen, Stadt	16 893	Heppenheim a.d.Bergstr., Stadt	23 679
Idstein, Stadt	16 883	Herborn, Stadt	10 597
Dörnigheim, Stadt	16 550	Heringen	10 028
Nidda, Stadt	16 499	Hersfeld, Bad, Stadt	29 238
Königstein i.Ts., Stadt	16 093	Hessisch Lichtenau, Stadt	14 038
Flörsheim, Stadt	16 060	Heusenstamm, Stadt	14 416
Ginsheim-Gustavsburg	15 784	Hochheim a.M., Stadt	12 121
Bebra, Stadt	15 731	Hofgeismar, Stadt	13 378
Wildungen, Bad, Stadt	15 600	Hofheim a.Ts., Stadt	27 526
Arolsen, Stadt	15 507	Homburg, Stadt, Schwalm-Eder-Krs.	14 643
Walldorf, Stadt	15 488	Homburg v.d.H., Bad, Stadt	51 583
Frankenberg (Eder), Stadt	15 445	Hünfeld, Stadt	13 836
Lauterbach, Stadt	15 299	Idstein, Stadt	16 883
Birstadt, Stadt	15 239	Karben, Stadt	16 921
Fritzlar, Stadt	15 151	Kassel, Stadt	211 043
Bergen-Enkheim, Stadt	15 070	Kaufungen	10 472
Kelsterbach, Stadt	15 001	Kelkheim, Stadt	17 957
Großauheim, Stadt	14 929	Kelsterbach, Stadt	15 001
Schwalbach a.Ts., Stadt	14 873	Kirchhain, Stadt	12 860
Homburg, Stadt, Schwalm-Eder-Kreis	14 643	Königstein i.Ts., Stadt	16 093
Groß-Gerau, Stadt	14 574	Korbach, Stadt	23 477
Heusenstamm, Stadt	14 416	Kronberg, Stadt	17 262
Borken, Stadt	14 407	Künzell	11 937
Dillenburg, Stadt	14 403	Lampertheim, Stadt	31 790
Rotenburg a.d. Fulda, Stadt	14 165	Langen, Stadt	30 700
Hessisch Lichtenau, Stadt	14 038	Lauterbach, Stadt	15 299
Bruchköbel	13 854	Lich, Stadt	10 224
Hünfeld, Stadt	13 836	Limburg a.d.Lahn, Stadt	20 987
Michelstadt, Stadt	13 811	Lohfelden	11 269

Noch: IV. Wohnbevölkerung der Gemeinden mit 10 000 und mehr Einwohnern am 30.6.1974

a) nach Einwohnerzahl

b) alphabetisch

Melsungen, Stadt	13 603
Gelnhausen, Kreisstadt	13 484
Hofgeismar, Stadt	13 378
Raunheim, Stadt	13 178
Babenhausen, Stadt	13 151
Schlüchtern, Kreisstadt	13 103
Pohlheim	12 966
Mörfelden, Stadt	12 938
Kirchhain, Stadt	12 860
Vellmar	12 831
Dieburg, Stadt	12 749
Freigericht	12 591
Bischofsheim, Lkr. Hanau	12 516
Seligenstadt, Stadt	12 369
Wolfhagen, Stadt	12 314
Petersberg	12 163
Hochheim a.M., Stadt	12 121
Künzell	11 937
Bischofsheim, Lkr. Groß-Gerau	11 909
Weilburg, Stadt	11 886
Weiterstadt	11 884
Reinheim, Stadt	11 877
Fulda	11 793
Felsberg, Stadt	11 482
Nieder-Roden	11 361
Grünberg, Stadt	11 360
Lohfelden	11 269
Geisenheim, Stadt	11 155
Erlensee	11 103
Ober-Roden	10 692
Hadamar, Stadt	10 664
Herborn, Stadt	10 597
Lorsch, Stadt	10 544
Kaufungen	10 472
Groß-Umstadt, Stadt	10 450
Soden am Taunus, Bad, Stadt	10 407
Erbach, Stadt	10 367

Lorsch, Stadt	10 544
Marburg a.d.Lahn, Univ.-Stadt	49 191
Melsungen, Stadt	13 603
Michelstadt, Stadt	13 811
Mörfelden, Stadt	12 938
Mühlheim am Main, Stadt	21 419
Münster, Lkr. Dieburg	10 344
Nauheim, Bad, Stadt	25 847
Neuhof	10 054
Neu-Isenburg, Stadt	36 164
Nidda, Stadt	16 499
Nieder-Roden	11 361
Niestetal	10 056
Ober-Ramstadt, Stadt	10 188
Ober-Roden	10 692
Obertshausen	10 218
Oberursel (Taunus), Stadt	39 353
Offenbach am Main, Stadt	119 303
Petersberg	12 163
Pfungstadt, Stadt	19 910
Pohlheim	12 966
Raunheim, Stadt	13 178
Reinheim, Stadt	11 877
Rotenburg a.d.Fulda, Stadt	14 165
Rüsselsheim, Stadt	61 258
Schlüchtern, Kreisstadt	13 103
Schöneck	10 080
Schwalbach a.Ts., Stadt	14 873
Schwalmsstadt, Stadt	17 932
Seeheim	10 274
Seligenstadt, Stadt	12 369
Soden am Taunus, Bad, Stadt	10 407
Sprendlingen, Stadt	22 259
Stadt Allendorf, Lkr. Marburg	18 550
Taunusstein, Stadt	22 436
Vellmar	12 831
Viernheim, Stadt	29 462

Noch: IV. Wohnbevölkerung der Gemeinden mit 10 000 und mehr Einwohnern am 30.6.1974

a) nach Einwohnerzahl

b) alphabetisch

Münster, Lkr. Dieburg	10 344	Vilbel, Bad, Stadt	24 872
Seeheim	10 274	Walldorf, Stadt	15 488
Lich, Stadt	10 224	Weilburg, Stadt	11 886
Obertshausen	10 218	Weiterstadt	11 884
Ober-Ramstadt, Stadt	10 188	Wetzlar, Stadt	36 647
Schöneck	10 080	Wiesbaden, Landeshauptstadt	252 270
Niestetal	10 056	Wildungen, Bad, Stadt	15 600
Neuhof	10 054	Witzenhausen, Stadt	16 909
Heringen	10 028	Wolfhagen, Stadt	12 314



V. 15. Ergänzung zum Amtlichen Verzeichnis der Gemeinden in Hessen

Ausgabe 1966

(Veränderungen vom 1.1.1974 bis 30.6.1974)

Neugliederung von Landkreisen

auf Grund der Gebietsreform vom 1.1.1974

Vor der Änderung		Nach der Änderung		Wirkungsdatum
Kreisfreie Stadt (St.)	Stat. Kennziffer	Landkreis	Stat. Kennziffer	----- Veröffentlicht in ...
----- Landkreis				
Fritzlar-Homberg	233)	Schwalm-Eder-Kreis	276	1.1.1974 Gesetz- u. Verordnungs- blatt für das Land Hessen Teil I, Nr. 25/1973 Ausgegeben am 4.10.1973
Melsungen	240)			
Ziegenhain	245)			
Frankenberg	232)	Waldeck-Frankenberg	277	" "
Waldeck	242)			
Eschwege	231)	Werra-Meißner-Kreis	278	" "
Witzenhausen	243)			

C. Neubildung, Eingemeindung, Eingliederung, Vereinigung,  
Zusammenschluß und Umbenennung von Gemeinden in Hessen

Kreis	Art der Änderung	Betroffene Gemeinde	Neue Bezeichnung	Wirkungsdatum Veröffentlicht in ...
Marburg	Eingliederung	Mengsberg (Ldkrs. Ziegenhain)	Neustadt, St.	1.1.1974  Gesetz- u. Verordnungs- blatt f.d. Land Hessen Teil I, Nr. 25/1973 Ausgegeben am 4.10.73
		Momberg		
		Speckswinkel		
Schwalm-Eder- Kreis	"	Arnsbach (Ldkrs. Fritzlar- Homberg)	Borken, St.	" "
		Großenenglis (Ldkrs. Fritzlar- Homberg)		
		Kleinenglis (Ldkrs. Fritzlar- Homberg)		
		Nassenerfurt (Ldkrs. Fritzlar- Homberg)		
		Trockenerfurth (Ldkrs. Fritzlar- Homberg)		
	Zusammen- schluß	Besse (Ldkrs. Fritzlar- Homberg)	Edermünde	" "
		Edermünde (Ldkrs. Fritzlar- Homberg)		

Kreis	Art der Änderung	Betroffene Gemeinde	Neue Bezeichnung	Wirkungsdatum Veröffentlicht in ...
Schwalm-Eder-Kreis	Zusammen- schluß	Brunslar (Idkrs. Melsungen) Felsberg, St. (Idkrs. Melsungen) Gensungen (Idkrs. Melsungen) Helmshausen (Idkrs. Melsungen) Hilgershausen (Idkrs. Melsungen) Rhünda (Idkrs. Melsungen)	Felsberg, St.	1.1.1974  Gesetz- u. Verordnungs- blatt f.d. Land Hessen Teil I, Nr. 25/1973 Ausgegeben am 4.10.73
	Zusammen- schluß	Allendorf (Idkrs. Fritzlar- Homberg) Frielendorf (Idkrs. Ziegenhain) Grenzebach (Idkrs. Ziegenhain) Großropper- hausen (Idkrs. Ziegenhain) Leuderode (Idkrs. Fritzlar- Homberg) Spieskappel (Idkrs. Ziegenhain) Verna (Idkrs. Fritzlar- Homberg)	Frielendorf	" "

Kreis	Art der Änderung	Betroffene Gemeinde	Neue Bezeichnung	Wirkungsdatum Veröffentlicht in ...
Schwalm-Eder-Kreis	Eingliederung	Züsch, St. (Idkrs. Waldeck)	Fritzlar, St.	1.1.1974 Gesetz-u.Verordnungs- blatt f.d. Land Hessen Teil I, Nr. 25/1973 Ausgegeben am 4.10.73
	Zusammen- schluß	Gilserberg (Idkrs. Ziegenhain)	Gilserberg	" "
		Moischeid (Idkrs. Ziegenhain)		
		Schönstein (Idkrs. Ziegenhain)		
		Sebbeterode (Idkrs. Ziegenhain)		
	Eingliederung	Densberg (Idkrs. Fritzlar- Homberg)	Jesberg	" "
		Hundshausen (Idkrs. Fritzlar- Homberg)		
	Eingliederung	Berndshausen (Idkrs. Fritzlar- Homberg)	Knüllwald	
		Niederbeisheim (Idkrs. Fritzlar- Homberg)		
		Rengshausen (Idkrs. Fritzlar- Homberg)		

Kreis	Art der Änderung	Betroffene Gemeinde	Neue Bezeichnung	Wirkungsdatum Veröffentlicht in ...
Schwalm-Eder-Kreis	Zusammen- schluß	Beiseförth )	Malsfeld	1.1.1974 Gesetz- u. Verordnungs- blatt f.d. Land Hessen Teil I, Nr. 25/1973 Ausgegeben am 4.10.73
		(Idkrs. )		
		Melsungen) )		
		Malsfeld )		
		(Idkrs. )		
		Melsungen) )		
		Mosheim )		
		(Idkrs. )		
		Fritzlar- )		
		Homborg) )		
	Eingliederung	Ostheim )	Malsfeld	
		(Idkrs. )		
		Melsungen) )		
		Sipperhausen )		
	Eingliederung	(Idkrs. )	Melsungen, St.	" "
		Melsungen) )		
	Zusammen- schluß	Schwarzenberg )	Morschen	" "
		(Idkrs. )		
		Melsungen) )		
		Heina )		
		(Idkrs. )		
		Melsungen) )		
	Zusammen- schluß	Konnefeld )	Morschen	" "
		(Idkrs. )		
		Melsungen) )		
		Neumorschen )		
	Eingliederung	(Idkrs. )	Neuental	" "
		Fritzlar- )		
		Homborg) )		



Kreis	Art der Änderung	Betroffene Gemeinde	Neue Bezeichnung	Wirkungsdatum Veröffentlicht in ...
Schwalm-Eder-Kreis	Eingliederung	Seigerts- hausen (Idkrs. Ziegenhain)	Neukirchen, St.	1.1.1974 Gesetz- u. Verordnungs- blatt f.d. Land Hessen Teil I, Nr. 25/1973 Ausgegeben am 4.10.73
	Zusammen- schluß	Friedigerode (Idkrs. Ziegenhain)	Oberaula	" "
		Ibra (Idkrs. Ziegenhain)		
		Oberaula (Idkrs. Ziegenhain)		
		Olberode (Idkrs. Ziegenhain)		
		Wahlshausen (Idkrs. Ziegenhain)		
	Eingliederung	Röllshausen (Idkrs. Ziegenhain)	Schrecksbach	" "
		Salmshausen (Idkrs. Ziegenhain)		
	"	Grebenhagen (Idkrs. Fritzlar- Homburg)	Schwarzenborn, St.	" "
	"	Bischofferode (Idkrs. Melsungen)	Spangenberg, St.	" "
		Landefeld (Idkrs. Melsungen)		
		Weidelbach (Idkrs. Melsungen)		
	"	Harle (Idkrs. Melsungen)	Wabern	" "

Kreis	Art der Änderung	Betroffene Gemeinde	Neue Bezeichnung	Wirkungsdatum Veröffentlicht in ...
Schwalm-Eder-Kreis	Zusammen- schluß	Antreffthal )		1.1.1974 Gesetz- u. Verordnungs- blatt f.d. Land Hessen Teil I, Nr. 25/1973 Ausgegeben am 4.10.73
		(Idkrs. )		
		Ziegenhain) )		
		Leimbach )		
		(Idkrs. )		
		Ziegenhain) )		
		Loshausen )		
		(Idkrs. )		
		Ziegenhain) )		
		Ransbach ) Willingshausen		
		(Idkrs. )		
		Ziegenhain) )		
		Steina )		
Waldeck-Frankenberg	Eingliederung	(Idkrs. )		
		Waldeck) )		
		Mengering- )		
		hausen, St. ) Arolsen, St.		" "
		(Idkrs. )		
		Waldeck) )		
		Volkharding- )		
		hausen )		
		(Idkrs. )		
		Waldeck) )		
		"		
		Frohnhausen )		
		(Idkrs. )		
		Frankenberg) )		
		Oberasphe ) Battenberg		
		(Idkrs. ) (Eder), St.		" "
		Frankenberg) )		
		"		
		Bottendorf )		
		(Idkrs. ) Burgwald		" "
		Frankenberg) )		

Kreis	Art der Änderung	Betroffene Gemeinde	Neue Bezeichnung	Wirkungsdatum Veröffentlicht in ...
Waldeck-Frankenberg	Eingliederung	Kleinern (Ldkrs. Frankenberg))	Edertal	1.1.1974 Gesetz- u. Verordnungs- blatt f.d. Land Hessen Teil I, Nr. 25/1973 Ausgegeben am 4.10.73
		" Dainrode (Ldkrs. Frankenberg))	Frankenau, St.	" "
		" Ellnrode (Ldkrs. Frankenberg))	Gemünden (Wohra), St.	" "
		" Schiffelbach (Ldkrs. Marburg)	"	"
		" Eifa (Ldkrs. Frankenberg))	Hatzfeld (Eder), St.	" "
	Zusammen- schluß	" Reddighausen (Ldkrs. Frankenberg))	Twistetal	" "
		" Hessenstein (Ldkrs. Frankenberg))		
		" Ittertäl (Ldkrs. Frankenberg))		
		" Marienhagen (Ldkrs. Frankenberg))	Vöhl	" "
		" Obernburg (Ldkrs. Frankenberg)		
		" Vöhl (Ldkrs. Frankenberg))		

Kreis	Art der Änderung	Betroffene Gemeinde	Neue Bezeichnung	Wirkungsdatum Veröffentlicht in ...
Waldeck-Frankenberg	Eingliederung	Dehringhausen)		1.1.1974
		(Idkrs. Waldeck)		
		Freienhagen)		
		(Idkrs. Waldeck)	Waldeck, St.	Gesetz- u. Verordnungsblatt f.d. Land Hessen Teil I, Nr. 25/1973 Ausgegeben am 4.10.73
		Ober-Werbe)		
		(Idkrs. Waldeck)		
	Zusammenschluß	Upland)		
		(Idkrs. Waldeck)		
		Willingen)	Willingen	" "
		(Idkrs. Waldeck)	(Upland)	
Werra-Meißner-Kreis	Eingliederung	Oberhone)		
		(Idkrs. Eschwege)	Eschwege, St.	" "
	"	Laudenbach)		
		(Idkrs. Witzenhausen)		
		Rommerode)		
		(Idkrs. Witzenhausen)	Großalmerode, St.	" "
		Trubenhausen)		
		(Idkrs. Witzenhausen)		
		Uengsterode)		
		(Idkrs. Witzenhausen)		

Kreis	Art der Änderung	Betroffene Gemeinde	Neue Bezeichnung	Wirkungsdatum Veröffentlicht in ...
Werra-Meißner-Kreis	Eingliederung	Friedrichsbrück (Ldkrs. Witzenhausen)		1.1.1974 Gesetz-u.Verordnungsblatt f.d. Land Hessen Teil I, Nr. 25/1973 Ausgegeben am 4.10.1973
		Fürstenhagen (Ldkrs. Witzenhausen)		
		Hausen (Ldkrs. Witzenhausen)		
		Hollstein (Ldkrs. Witzenhausen)		
		Hopfelde (Ldkrs. Witzenhausen)	Hessisch Lichtenau, St.	
		Küchen (Ldkrs. Witzenhausen)		
		Quentel (Ldkrs. Witzenhausen)		
		Velmeden (Ldkrs. Witzenhausen)		
		Walburg (Ldkrs. Witzenhausen)		
		"		
		Wolfterode (Ldkrs. Eschwege)	Meißner	
		"	"	
		"	"	
		"	"	
		"	"	
	Zusammenschluß	Netratal (Ldkrs. Eschwege)		
		Ringgau (Ldkrs. Eschwege)	Ringgau	" "



Kreis	Art der Änderung	Betroffene Gemeinde	Neue Bezeichnung	Wirkungsdatum Veröffentlicht in ...
Werra-Meißner-Kreis	Eingliederung	Kammerbach (Idkrs. Witzenhausen)	Sooden- Allendorf, Bad, St.	1:1.1974 Gesetz-u. Verordnungs- blatt f.d. Land Hessen Teil I, Nr. 25/1973 Ausgegeben am 4.10.73
	"	Eltmannsee (Idkrs. Eschwege)		
		Hetzerode (Idkrs. Eschwege)	Waldkappel, St.	" "
	"	Albshausen (Idkrs. Witzenhausen)		
		Berlepsch- Ellerode (Idkrs. Witzenhausen)		
		Blickershausen (Idkrs. Witzenhausen)		
		Ellingerode (Idkrs. Witzenhausen)		
		Ermschwerd (Idkrs. Witzenhausen)	Witzenhausen, St.	" "
		Gertenbach (Idkrs. Witzenhausen)		
		Hubenrode (Idkrs. Witzenhausen)		
		Kleinalmerode (Idkrs. Witzenhausen)		
		Roßbach (Idkrs. Witzenhausen)		
		Ziegenhagen (Idkrs. Witzenhausen)		

D. Änderung im Verzeichnis der Stadtteile, Ortsteile und Wohnplätze

Kreis	Gemeinde	Stadtteile, Ortsteile und Wohnplätze	Rechtsgrundlage
-------	----------	---	-----------------

Umbenennung von Wohnplätzen

Wetteraukreis	Münzenberg, St.	Auf der Heide (Höfe) in Heide-Höfe	St. Anz. 3/1974 S. 121
---------------	-----------------	---------------------------------------	------------------------

Neubenannte Stadt-, Ortsteile und Wohnplätze

Bergstraße	Biblis	Luisenhof	" 7/1974 S. 325
Wetteraukreis	Münzenberg, St.	Altstädter Feld	" 3/1974 S. 121
		Kneibengraben	" " "
		Oberweg	" " "
		Unterweg	" " "
Hersfeld- Rotenburg	Haunetal	Ortsteil Neukirchen	" 18/1974 S. 883
Marburg	Neustadt, St.	Stadtteil Mengsberg	" 7/1974 S. 326
		Stadtteil Momberg	" " "
		Stadtteil Speckswinkel	" " "
Schwalm-Eder Kreis	Borken, St.	Stadtteil Arnsbach	" " "
		Stadtteil Großenenglis	" " "
		Stadtteil Kerstenhausen	" " "
		Stadtteil Kleinenglis	" " "
		Stadtteil Nassenerfurth	" " "
		Stadtteil Trockenerfurth	" " "
	Edermünde	Ortsteil Besse	" 7/1974 S. 326
		Ortsteil Grifte	" " "
		Ortsteil Haldorf	" " "
		Ortsteil Holzhausen	" " "
	Felsberg, St.	Stadtteil Altenbrunslar	" " "
		Stadtteil Altenburg	" " "
		Stadtteil Bauern	" " "
		Stadtteil Böddiger	" " "
		Stadtteil Gensungen	" " "
		Stadtteil Helmshausen	" " "
		Stadtteil Hesserode	" " "
		Stadtteil Heßler	" " "
		Stadtteil Hilgershausen	" " "
		Stadtteil Lohre	" " "
		Stadtteil Melgershausen	" " "
		Stadtteil Neuenbrunslar	" " "
		Stadtteil Niedervorschütz	" " "
		Stadtteil Rhünda	" " "
		Stadtteil Wolfershausen	" " "

Kreis	Gemeinde	Stadtteile, Ortsteile und Wohnplätze	St. Anz.	Rechtsgrundlage
Schwalm-Eder- Kreis	Frielendorf	Ortsteil Allendorf	3/1974	S. 326
		Ortsteil Gebersdorf	"	"
		Ortsteil Großropperhausen	"	"
		Ortsteil Lanertshausen	"	"
		Ortsteil Leimsfeld	"	"
		Ortsteil Lenderscheid	"	"
		Ortsteil Leuderode	"	"
		Ortsteil Linsingen	"	"
		Ortsteil Obergrenzebach	"	"
		Ortsteil Schönborn	"	"
		Ortsteil Siebertshausen	"	"
		Ortsteil Spieskappel	"	"
		Ortsteil Todenhausen	"	"
		Ortsteil Verna	"	"
	Fritzlar, St.	Stadtteil Züschen	"	"
	Gilserberg	Ortsteil Appenhain	"	"
		Ortsteil Heimbach	"	"
		Ortsteil Itzenhain	"	"
		Ortsteil Lischeid	"	"
		Ortsteil Moischeid	"	"
		Ortsteil Sachsenhausen	"	"
		Ortsteil Schönau	"	"
		Ortsteil Schönstein	"	"
		Ortsteil Sebbeterode	"	"
		Ortsteil Winterscheid	"	"
	Jesberg	Ortsteil Densberg	"	"
		Ortsteil Hundshausen	"	"
	Knüllwald	Ortsteil Berndshausen	"	"
		Ortsteil Hausen	"	"
		Ortsteil Lichtenhagen	"	"
		Ortsteil Nausis	"	"
		Ortsteil Nenterode	"	"
		Ortsteil Niederbeisheim	"	"
		Ortsteil Rengshausen	"	"
	Malsfeld	Ortsteil Beiseförth	"	"
		Ortsteil Dagobertshausen	"	"
		Ortsteil Elfershausen	"	"
		Ortsteil Mosheim	"	"
		Ortsteil Ostheim	"	"
		Ortsteil Sippershausen	"	"
	Melsungen, St.	Stadtteil Schwarzenberg	"	"

Kreis	Gemeinde	Stadtteile, Ortsteile und Wohnplätze	Rechtsgrundlage
Schwalm-Eder- Kreis	Morschen	Ortsteil Altmorschen	St. Anz. 3/1974 S. 326
		Ortsteil Binsförth	" " "
		Ortsteil Eubach	" " "
		Ortsteil Heina	" " "
		Ortsteil Konnefeld	" " "
		Ortsteil Neumorschen	" " "
		Ortsteil Wichte	" " "
	Neuental	Ortsteil Römersberg	" " "
	Neukirchen, St.	Stadtteil Seigertshausen	" " "
	Oberaula	Ortsteil Friedigerode	" " "
		Ortsteil Hausen	" " "
		Ortsteil Ibra	" " "
		Ortsteil Olberode	" " "
		Ortsteil Wahlshausen	" " "
	Schrecksbach	Ortsteil Röllshausen	" " "
		Ortsteil Salmshausen	" " "
	Schwarzenborn, St.	Stadtteil Grebenhagen	" " "
	Spangenberg, St.	Stadtteil Bischofferode	" " "
		Stadtteil Landefeld	" " "
		Stadtteil Weidelbach	" " "
	Wabern	Ortsteil Harle	" " "
	Willingshausen	Ortsteil Gungelshausen	" " "
		Ortsteil Leimbach	" " "
		Ortsteil Loshausen	" " "
		Ortsteil Merzhagen	" " "
		Ortsteil Ransbach	" " "
		Ortsteil Steina	" " "
		Ortsteil Wasenberg	" " "
		Ortsteil Zella	" " "
Waldeck- Frankenberg	Arolsen, St.	Stadtteil Landau	" " "
		Stadtteil Mengerlinghausen	" " "
		Stadtteil Volkhardinghausen	" " "
	Battenberg (Eder), St.	Stadtteil Frohnhausen	" " "
		Stadtteil Oberasphe	" " "

Kreis	Gemeinde	Stadtteile, Ortsteile und Wohnplätze	Rechtsgrundlage		
Waldeck- Frankenberg	Burgwald	Ortsteil Bottendorf	St. Anz. 3/1974 S. 326		
	Edertal	Ortsteil Kleinern	"	"	"
	Frankenau, St.	Stadtteil Dainrode	"	"	"
	Gemünden	Stadtteil Ellnrode	"	"	"
	(Wohra), St.	Stadtteil Schiffelbach	"	"	"
	Hatzfeld	Stadtteil Eifa	"	"	"
	(Eder), St.	Stadtteil Reddighausen	"	"	"
	Twistetal	Ortsteil Gembeck	"	"	"
	Vöhl	Ortsteil Asel	"	"	"
		Ortsteil Basdorf	"	"	"
		Ortsteil Buchenberg	"	"	"
		Ortsteil Ederbringhausen	"	"	"
		Ortsteil Dorffitter	"	"	"
		Ortsteil Harbshausen	"	"	"
		Ortsteil Herzhausen	"	"	"
		Ortsteil Kirchlotheim	"	"	"
		Ortsteil Marienhagen	"	"	"
		Ortsteil Niederorke	"	"	"
		Ortsteil Obernburg	"	"	"
		Ortsteil Oberorke	"	"	"
		Ortsteil Schmittlotheim	"	"	"
		Ortsteil Thalitter	"	"	"
	Waldeck, St.	Stadtteil Dehringhausen	"	"	"
		Stadtteil Freienhagen	"	"	"
		Stadtteil Ober-Werbe	"	"	"
	Willingen (Upland)	Ortsteil Bömighausen	"	"	"
		Ortsteil Eimelrod	"	"	"
		Ortsteil Hemmighausen	"	"	"
		Ortsteil Neerdar	"	"	"
		Ortsteil Rattlar	"	"	"
		Ortsteil Schwalefeld	"	"	"
		Ortsteil Usseln	"	"	"
		Ortsteil Wellinghausen	"	"	"
Werra-Meißner- Kreis	Eschwege, St.	Stadtteil Oberhone	"	"	"
	Großalmerode, St.	Stadtteil Laudenberg	"	"	"
		Stadtteil Rommerode	"	"	"
		Stadtteil Trubenhausen	"	"	"
		Stadtteil Uengsterode	"	"	"

Kreis	Gemeinde	Stadtteile, Ortsteile und Wohnplätze	Rechtsgrundlage		
Werra-Meißner-Kreis	Hessisch Lichtenau, St.	Stadtteil Friedrichsbrück	St. Anz.	3/1974 S.	326
		Stadtteil Fürstenhagen	"	"	"
		Stadtteil Hausen	"	"	"
		Stadtteil Hollstein	"	"	"
		Stadtteil Hopfelde	"	"	"
		Stadtteil Küchen	"	"	"
		Stadtteil Quental	"	"	"
		Stadtteil Velmeden	"	"	"
		Stadtteil Walburg	"	"	"
	Meißner	Ortsteil Wolfterode	"	"	"
	Ringgau	Ortsteil Datterode	"	"	"
		Ortsteil Grandenborn	"	"	"
		Ortsteil Lüderbach	"	"	"
		Ortsteil Netra	"	"	"
		Ortsteil Renda	"	"	"
		Ortsteil Rittmannshausen	"	"	"
		Ortsteil Röhrda	"	"	"
	Sooden-Allendorf, Bad St.	Stadtteil Kammerbach	"	"	"
	Waldkappel, St.	Stadtteil Eltmannsee	"	"	"
		Stadtteil Hetzerode	"	"	"
	Witzenhausen, St.	Stadtteil Albshausen	"	"	"
		Stadtteil Berlepsch-Ellerode	"	"	"
		Stadtteil Blickershausen	"	"	"
		Stadtteil Ellingerode	"	"	"
		Stadtteil Ermschwerd	"	"	"
		Stadtteil Gertenbach	"	"	"
		Stadtteil Hubenrode	"	"	"
		Stadtteil Kleinalmerode	"	"	"
		Stadtteil Roßbach	"	"	"
		Stadtteil Ziegenhagen	"	"	"

E. Forstämter und Standesämter der Gemeinden in Hessen

Kreis	Gemeinde	Alte Fassung	Neue Fassung	Wirkungs- datum
		<u>Forstämter</u>		
Bergstraße	Bensheim, St.	Bensheim	Bensheim	1.1.1974
	Biblis	Bensheim	Bensheim	"
	Einhausen	Bensheim	Bensheim	"
	Groß-Rohrheim	Bensheim	Bensheim	"
	Lautertal	Jungenheim	Bensheim	"
	Lorsch, St.	Bensheim	Bensheim	"
	Zwingenberg, St.	Jungenheim	Bensheim	"
	Birkenau	Birkenau	Heppenheim	1.1.1974
	Fürth	Heppenheim a.d.B.	Heppenheim	"
	Gorxheimertal	Heppenheim a.d.B.	Heppenheim	"
	Heppenheim a.d.B.			
	St.	Heppenheim a.d.B.	Heppenheim	"
	Lindenfels, St.	Heppenheim a.d.B.	Heppenheim	"
	Mörlenbach	Birkenau	Heppenheim	"
	Rimbach	Birkenau	Heppenheim	"
	Hirschhorn	Hirschhorn	Hirschhorn	1.1.1974
	(Neckar), St.	(Neckar)		
	Neckarsteinach, St.	Hirschhorn	Hirschhorn	"
		(Neckar)		
	Bürrstadt, St.	Bensheim	Lampertheim	1.1.1974
	Lampertheim, St.	Lampertheim	Lampertheim	"
	Viernheim, St.	Lampertheim	Lampertheim	"
	Abtsteinach	Wald-Michelbach	Wald-Michelbach	1.1.1974
	Grasellenbach	Wald-Michelbach	Wald-Michelbach	"
	Wald-Michelbach	Wald-Michelbach	Wald-Michelbach	"
Hochtaunus- kreis	Friedrichsdorf, St.	Homburg v.d.H., Bad	Bad Homburg	1.1.1974
	Homburg v.d.H., Bad, St.	Homburg v.d.H., Bad	Bad Homburg	"
	Oberursel (Taunus), St.	Kronberg (Ts.)	Bad Homburg	"
	Steinbach a.Ts., St.	Kronberg (Ts.)	Bad Homburg	"
	Glashütten	Königstein i.Ts.	Königstein	1.1.1974
	Königstein i.Ts., St.	Königstein i.Ts.	Königstein	"
	Kronberg, St.	Kronberg (Ts.)	Königstein	"
	Grävenwiesbach	Usingen	Weilrod	1.1.1974
	Weilrod	—	Weilrod	"



Kreis	Gemeinde	Alte Fassung	Neue Fassung	Wirkungs- datum
Hochtaunus- kreis	Neu-Anspach	Oberreifenberg	Usingen	1.1.1974
	Usingen, St.	Usingen	Usingen	"
	Wehrheim	Usingen	Usingen	"
Odenwaldkreis	Beerfelden, St.	Beerfelden	Beerfelden	1.1.1974
	Hesseneck	—	Beerfelden	"
	Rothenberg	Hirschhorn	Beerfelden	"
	Sensbachtal	—	Beerfelden	"
	Brensbach	Groß-Bieberau	Höchst	1.1.1974
	Breuberg, St.	—	Höchst	"
	Brombachtal	—	Höchst	"
	Fränkisch-Crumbach	Groß-Bieberau	Höchst	"
	Höchst i. Odw.	Höchst i. Odw.	Höchst	"
	König, Bad	Höchst i. Odw.	Höchst	"
	Lützelbach	Höchst i. Odw.	Höchst	"
	Erbach, St.	Michelstadt	Michelstadt	1.1.1974
	Michelstadt, St.	Michelstadt	Michelstadt	"
	Mossautal	—	Michelstadt	"
	Reichelsheim i. Odw.	Groß-Bieberau	Michelstadt	"
Vogelsberg- kreis	Alsfeld, St.	Alsfeld	Alsfeld	1.1.1974
	Antrifttal	—	Alsfeld	"
	Kirtorf, St.	Kirtorf	Alsfeld	"
	Grebenau, St.	Grebenau	Grebenau	1.1.1974
	Schlitz, St.	Storndorf	Grebenau	"
	Freiensteinau	Grebenhain	Grebenhain	1.1.1974
	Grebenhain	Grebenhain	Grebenhain	"
	Herbstein, St.	Grebenhain	Grebenhain	"
	Lautertal	—	Grebenhain	"
	Wartenberg	—	Grebenhain	"
	Gemünden (Felda)	—	Homberg (Ohm)	1.1.1974
	Homberg (Ohm), St.	Homberg	Homberg (Ohm)	"
	Mücke	—	Homberg (Ohm)	"
	Feldatal	—	Romrod	1.1.1974
	Romrod, St.	Romrod	Romrod	"
	Schwalmtal	—	Romrod	"
	Schotten, St.	Schotten	Schotten	1.1.1974
	Ulrichstein, St.	Storndorf	Schotten	"
Wetteraukreis	Altenstadt	Büdingen	Bad Nauheim	1.1.1974
	Florstadt	Bad Nauheim	Bad Nauheim	"
	Friedberg, St.	Bad Nauheim	Bad Nauheim	"
	Karben, St.	—	Bad Nauheim	"
	Nauheim, Bad, St.	Bad Nauheim	Bad Nauheim	"
	Niddatal, St.	—	Bad Nauheim	"
	Reichelsheim, St.	Bad Nauheim	Bad Nauheim	"
	Rosbach v.d. Höhe, St.	Bad Nauheim	Bad Nauheim	"
	Vilbel, Bad, St.	Bad Nauheim	Bad Nauheim	"
	Wöllstadt	—	Bad Nauheim	"

Kreis	Gemeinde	Alte Fassung	Neue Fassung	Wirkungs- datum
Wetteraukreis	Büdingen, St.	Büdingen	Büdingen	1.1.1974
	Gedern, St.	Greibenhain	Büdingen	"
	Glauburg	Büdingen	Büdingen	"
	Hirzenhain	Konradsdorf	Büdingen	"
	Kefenrod	Büdingen	Büdingen	"
	Limeshain	—	Büdingen	"
	Ortenberg, St.	Konradsdorf	Büdingen	"
	Butzbach, St.	Butzbach	Butzbach	1.1.1974
	Ober-Mörlen	Bad Nauheim	Butzbach	"
	Münzenberg, St.	Butzbach	Butzbach	"
	Rockenberg	Butzbach	Butzbach	"
	Wölfersheim	Butzbach	Butzbach	"
	Echzell	Nidda	Nidda	1.1.1974
	Nidda, St.	Nidda	Nidda	"
	Ranstadt	Konradsdorf	Nidda	"
Fulda	Burghaun	Burghaun	Burghaun	1.1.1974
	Eiterfeld	Burghaun	Burghaun	"
	Rasdorf	Hünfeld	Burghaun	"
	Hünfeld, St.	Hünfeld	Hünfeld	1.1.1974
	Nüsttal	—	Hünfeld	"
	Fulda, St.	Fulda	Fulda	1.1.1974
	Großenlöder	Fulda-Nord	Fulda	"
	Salzschlirf, Bad	Fulda-Nord	Fulda	"
	Ebersburg	—	Kalbach	1.1.1974
	Eichenzell	Neuhof-Ost	Kalbach	"
	Flieden	Neuhof-West	Kalbach	"
	Kalbach	—	Kalbach	"
	Hosenfeld	Fulda-Süd	Neuhof	1.1.1974
	Neuhof	Neuhof-West	Neuhof	"
	Dipperz	Thiergarten	Hofbieber	1.1.1974
	Hofbieber	Thiergarten	Hofbieber	"
	Künzell	Thiergarten	Hofbieber	"
	Petersberg	Fulda-Nord	Hofbieber	"
	Poppenhausen (Wasserkuppe)	Thiergarten	Hofbieber	"
	Ehrenberg	Fulda-Nord	Hilders	1.1.1974
	Gersfeld, St.	Neuhof-Ost	Hilders	"
	Hilders	Hilders	Hilders	"
	Tann, St.	Hilders	Hilders	"

Kreis	Gemeinde	Alte Fassung	Neue Fassung	Wirkungs- datum
Hersfeld- Rotenburg	Hauneck	—	Bad Hersfeld	1.1.1974
	Hersfeld, Bad, St.	Hersfeld-West	Bad Hersfeld	"
	Schenklengsfeld	Friedewald	Bad Hersfeld	"
	Friedewald	Friedewald	Heringen	1.1.1974
	Heringen	Heringen	Heringen	"
	Hohenroda	—	Heringen	"
	Philippstal	Heringen	Heringen	"
	Bebra, St.	Wildeck	Nentershausen	1.1.1974
	Cornberg	Nentershausen	Nentershausen	"
	Nentershausen	Nentershausen	Nentershausen	"
	Ronshausen	Wildeck	Nentershausen	"
	Wildeck	Wildeck	Nentershausen	"
	Ludwigsau	—	Neuenstein	1.1.1974
	Neuenstein	—	Neuenstein	"
	Breitenbach a. Herzberg	Neukirchen	Niederaula	1.1.1974
	Haunetal	—	Niederaula	"
	Kirchheim	Niederaula	Niederaula	"
	Niederaula	Niederaula	Niederaula	"
	Alheim	—	Rotenburg	1.1.1974
	Rotenburg a.d. Fulda, St.	Rotenburg	Rotenburg	"
Kassel, St.	Kassel, St.	Kassel-Wilhelms- höhe Kassel-Wilhelms- thal	Kassel	1.1.1974
Kassel	Immenhausen, St.	—	Gahrenberg	1.1.1974
	Breuna	Rhoden	Hofgeismar	1.1.1974
	Calden	Wilhelmshöhe	Hofgeismar	"
	Grebenstein, St.	Hofgeismar	Hofgeismar	"
	Hofgeismar, St.	Hofgeismar	Hofgeismar	"
	Liebenau, St.	Hofgeismar	Hofgeismar	"
	Karlshafen, St.	Karlshafen	Karlshafen	1.1.1974
	Oberweser	—	Karlshafen	"
	Trendelburg, St.	Karlshafen	Karlshafen	"
	Wahlsburg	—	Karlshafen	"
	Emstal	Ehlen	Naumburg	1.1.1974
	Naumburg, St.	Naumburg	Naumburg	"
	Wolfhagen, St.	Naumburg	Naumburg	"
	Zierenberg, St.	Ehlen	Naumburg	"

Kreis	Gemeinde	Alte Fassung	Neue Fassung	Wirkungs- datum
Kassel	Fuldabrück	Wellerode	Kaufungen	1.1.1974
	Helsa	Oberkaufungen	Kaufungen	"
	Kaufungen	Oberkaufungen	Kaufungen	"
	Lohfelden	Wellerode	Kaufungen	"
	Nieste	Oberkaufungen	Kaufungen	"
	Niestetal	Oberkaufungen	Kaufungen	"
	Söhrewald	Wellerode	Kaufungen	"
	Reinhardshagen	Veckerhagen	Reinhardshagen <sup>1)</sup>	1.1.1974
	Ahnatal	Wilhelmshöhe	Kassel	1.1.1974
	Baunatal	Wilhelmshöhe u. Gudensberg	Kassel	"
	Espenau	Wilhelmstal	Kassel	"
	Fuldatal	—	Kassel	"
	Habichtswald	—	Kassel	"
	Schauenburg	—	Kassel	"
	Vellmar	—	Kassel	"

1) Ab 1.1.1974 Verwaltung des Forstgutsbezirkes Reinhardswald.

Schwalm-Eder- Kreis	Morschen	—	Morschen	1.1.1974
	Spangenberg, St.	Spangenberg	Morschen	"
	Edermünde	—	Fritzlar	1.1.1974
	Fritzlar, St.	Fritzlar	Fritzlar	"
	Gudensberg, St.	Gudensberg	Fritzlar	"
	Niederstein, St.	Gudensberg	Fritzlar	"
	Wabern	Fritzlar	Fritzlar	"
	Frielendorf	Frielendorf	Homberg/Efze	1.1.1974
	Homberg, St.	Homberg	Homberg/Efze	"
	Börken, St.	Frielendorf	Jesberg	1.1.1974
	Jesberg	Schönstein	Jesberg	"
	Neuental	—	Jesberg	"
	Zwesten	Schönstein	Jesberg	"
	Neukirchen, St.	Neukirchen	Neukirchen	1.1.1974
	Oberäula	Neuenstein	Neukirchen	"
	Ottrau	Neukirchen	Neukirchen	"
	Schrecksbach	Neukirchen	Neukirchen	"
	Schwarzenborn, St.	Homberg/Efze	Neukirchen	"
	Knüllwald	—	Knüllwald	1.1.1974
	Malsfeld	Altmorschen	Knüllwald	"

Kreis	Gemeinde	Alte Fassung	Neue Fassung	Wirkungs- datum
Schwalm-Eder- Kreis	Felsberg, St.	Gudensberg	Melsungen	1.1.1974
	Guxhagen	Wellerode	Melsungen	"
	Körle	Wellerode	Melsungen	"
	Melsungen, St.	Melsungen	Melsungen	"
	Gilserberg	Schönstein	Schwalmstadt	1.1.1974
	Schwalmstadt	—	Schwalmstadt	"
	Willingshausen	Neukirchen	Schwalmstadt	"
Waldeck-Fran- kenberg	Edertal	—	Edertal <sup>1)</sup>	1.1.1974
1) Nur Staatswaldungen, die Gemeinde Edertal gehört zum Zuständig- keitsbereich des Forstamtes Waldeck.				
Waldeck-Fran- kenberg	Frankenau, St.	Altenlotheim	Frankenau	1.1.1974
	Lichtenfels, St.	—	Frankenau	"
	Vöhl	Vöhl	Frankenau	"
	Haina (Kloster)	Rosenthal	Bad Wildungen	1.1.1974
	Wildungen, Bad, St.	Bad Wildungen	Bad Wildungen	"
	Allendorf (Eder)	Frankenberg-Eder	Frankenberg	1.1.1974
	Frankenberg (Eder), St.	Frankenberg-Eder	Frankenberg	"
	Battenberg (Eder), St.	Battenberg (Eder)	Hatzfeld	1.1.1974
	Bromskirchen	Battenberg (Eder)	Hatzfeld	"
	Hatzfeld (Eder), St.	Hatzfeld / Eder	Hatzfeld	"
	Korbach, St.	Korbach-Nord	Korbach	1.1.1974
	Twistetal	—	Korbach	"
	Arolsen, St.	Luisenthal in Arolsen	Diemelstadt	1.1.1974
	Diemelstadt, St.	Korbach-Nord	Diemelstadt	"
	Volkmarsen, St.	Rhoden	Diemelstadt	"
	Diemelsee	—	Willingen	1.1.1974
	Willingen (Upland)	Stryck	Willingen	"
	Edertal	—	Waldeck	1.1.1974
	Waldeck, St.	Netze	Waldeck	"
	Burgwald	—	Wolkersdorf	1.1.1974
	Gemünden (Wohra) St.	Bracht	Wolkersdorf	"
	Rosenthal, St.	Bracht	Wolkersdorf	"

Kreis	Gemeinde	Alte Fassung	Neue Fassung	Wirkungsdatum
Werra-Meißner-Kreis	Berkatal	Waldkappel	Bad Sooden-Allendorf	1.1.1974
	Großalmerode, St.	Witzenhausen	Bad Sooden-Allendorf	"
	Meißner	—	Bad Sooden-Allendorf	"
	Sooden-Allendorf, Bad, St.	Bad Sooden-Allendorf	Bad Sooden-Allendorf	"
	Herleshausen	Reichensachsen	Reichensachsen	1.1.1974
	Ringgau	—	Reichensachsen	"
	Sontra, St.	Reichensachsen	Reichensachsen	"
	Eschwege, St.	Wanfried	Wanfried	1.1.1974
	Meinhard	—	Wanfried	"
	Wanfried, St.	Wanfried	Wanfried	"
	Wehretal	—	Wanfried	"
	Weißborn	Wanfried	Wanfried	"
	Neu-Eichenberg	—	Witzenhausen	1.1.1974
	Witzenhausen, St.	Witzenhausen	Witzenhausen	"
<u>Standesämter</u>				
Dillkreis	Fellerdilln	Dillbrecht	Haiger	1.1.1974
	Offdilln	Dillbrecht	Haiger	"
	Roßbachtal	Roßbachtal	Haiger	"
	Weidelbach	Roßbachtal	Haiger	"
	Hirzenhain	Hirzenhain	Eschenburg	1.4.1974
Groß-Gerau	Goddelau-Wolfskehlen	Goddelau-Wolfskehlen	Goddelau f.d.Ortst. Goddelau, Wolfskehlen f.d.Ortst. Wolfskehlen	1.7.1973 1.7.1973
Marburg	Göttingen	Oberrosphe	Lahnfels	1.1.1974
	Wolferode	Josbach	Allendorf	"
	Treisbach	Niederrasphe	Wetter	1.1.1974
	Warzenbach	Amönau	Wetter	"
	Niederrasphe	Niederrasphe	Münchhausen	"
Schwalm-Eder-Kreis	Kirchvers	Kirchvers	Lohra	1.1.1974
	Weipoltschausen	Kirchvers	Lohra	"
Schwalm-Eder-Kreis	Edermünde	—	Edermünde	1.1.1974
	Knüllwald	—	Knüllwald	1.1.1974
	Morschen	—	Morschen	1.1.1974

Kreis	Gemeinde	Alte Fassung	Neue Fassung	Wirkungs- datum
Schwalm-Eder- Kreis	Willingshausen	Merzhausen	Willingshausen	1.1.1974
Waldeck-Fran- kenberg	Hatzfeld (Eder), St.	Hatzfeld	Hatzfeld (Eder)	1.1.1974
	Willingen (Upland)	Willingen	Willingen (Upland)	1.1.1974

### F. Systematisches Verzeichnis der Gemeinden

Kreisfreie Stadt (St.) Landkreis	Zuständiges Gewerbeaufsichtsamt	Wirkungsdatum
Darmstadt, St. Bergstraße Darmstadt Dieburg Groß-Gerau Odenwaldkreis	Darmstadt	14.1.1974
Frankfurt a.M., St. Hanau, St. Offenbach a.M., St. Gelnhausen Hanau Hochtaunuskreis Offenbach Schlüchtern	Frankfurt a.M. mit Außenstelle Offenbach a.M.	14.1.1974
Gießen, St. Gießen Vogelsbergkreis Wetteraukreis	Gießen	14.1.1974
Biedenkopf Dillkreis Limburg Oberlahnkreis Wetzlar	Limburg	14.1.1974
Wiesbaden, St. Main-Taunus-Kreis Rheingaukreis Untertaunuskreis	Wiesbaden	14.1.1974
Fulda, St. Fulda Hersfeld-Rotenburg	Fulda	14.1.1974



Kreisfreie Stadt (St.) Landkreis	Zuständiges Gewerbeaufsichtsamt	Wirkungsdatum
-------------------------------------	------------------------------------	---------------

Kassel, St.

Kassel

Werra-Meißner-Kreis

die ehemaligen Kassel

Kreise Fritzlar-Homberg,

Melsungen und

Waldeck

14.1.1974

Marburg (Lahn), St.

Marburg

die ehemaligen

Kreise Marburg

Frankenberg

und Ziegenhain

14.1.1974

Kreisfreie Stadt (St.) Landkreis	Zuständiges Wasserwirtschaftsamt	Wirkungsdatum
-------------------------------------	-------------------------------------	---------------

Fulda, St.

Fulda

Hersfeld-Rotenburg

Fulda

8.4.1974

Kassel, St.

Kassel

Schwalm-Eder-Kreis

Werra-Meißner-Kreis

Kassel

8.4.1974

Marburg (Lahn), St.

Marburg

Waldeck-Frankenberg

Marburg

8.4.1974

Archivexemplar



HSL

# STATISTISCHE BERICHTE

HESSISCHES STATISTISCHES LANDESAMT

6200 Wiesbaden · Rheinstraße 35/37 · Telefon (06121) 3681

\* A I 1, \* A I 2 - hj 2/74

3. Juni 1975

Die Wohnbevölkerung der hessischen Gemeinden

am 31.12.1974

# Inhaltsübersicht

	Seite
Methodische und begriffliche Erklärungen	3
I. Wohnbevölkerung - Kreisübersicht	4 - 5
Wohnbevölkerung - Planungsregionen	5
Wohnbevölkerung der Gemeinden	6 - 29

Reg.-Bez. Darmstadt	Seite	Noch: Reg.-Bez. Darmstadt	Seite	Reg.-Bez. Kassel	Seite
Kreisfreie Städte		Noch: Landkreise		Kreisfreie Stadt	
Darmstadt, St.	6	Groß-Gerau	11	Kassel, St.	23
Frankfurt a.M., St.	6	Hochtaunuskreis	12		
Gießen, St.	6	Limburg-Weilburg	13	Landkreise	
Offenbach a.M., St.	6	Main-Kinzig-Kreis	13		
Wiesbaden, St.	6	Main-Taunus-Kreis	14	Fulda	23
		Odenwaldkreis	15	Hersfeld-Rotenburg	24
Landkreise		Offenbach	16	Kassel	25
		Rheingaukreis	17	Marburg-Biedenkopf	25
Bergstraße	6	Untertaunuskreis	18	Schwalm-Eder-Kreis	26
Darmstadt	7	Vogelsbergkreis	18	Waldeck-Frankenberg	27
Dieburg	8	Wetteraukreis	19	Werra-Meißner-Kreis	28
Dillkreis	9	Wetzlar	20		
Gießen	10				

II. Wohnbevölkerung Hessens am 30. Juni 1974 und 31. Dezember 1974 nach Gemeindegrößenklassen	30
III. Wanderungsbewegung im 2. Halbjahr 1974 nach Kreisen	31 - 32
IV. Wohnbevölkerung der Gemeinden mit 7500 und mehr Einwohnern am 31. Dezember 1974	33 - 38
V. Die Ergänzungen zum Amtlichen Verzeichnis der Gemeinden in Hessen, Ausgabe 1966	39 - 61

## Allgemeines

Dieser Bericht enthält das auf der Basis der Volkszählung vom 27.5.1970 ermittelte Ergebnis der Bevölkerungsfortschreibung für Gemeinden, Kreise, Regierungsbezirke und für das Land Hessen zum 31. Dez. 1974. Ausgewiesen sind außerdem die für die Fortschreibung maßgebenden Ergebnisse der natürlichen und räumlichen Bevölkerungsbewegung für das 2. Halbjahr 1974. Sämtlichen Daten liegt der Gebietsstand vom 31.12.1974 zugrunde. Schreibweise der Kreise und Gemeinden nach dem Stand vom 31.12.1974.

## Methodische und begriffliche Erklärungen

Wohnbevölkerungsbegriff: Zur Wohnbevölkerung einer Gemeinde zählen

1. alle Personen, die in ihr den ständigen Wohnsitz (Hauptwohnung) haben, abzüglich derjenigen, die in einer anderen Gemeinde weiteren Wohnraum (Nebenwohnung) haben und von dort aus regelmäßig zur Arbeit, Ausbildung, Schule usw. gehen oder sich dort überwiegend aufhalten.
2. alle Personen, die in ihr eine Nebenwohnung haben, von der sie regelmäßig zur Arbeit, Ausbildung, Schule usw. gehen, oder die sich in dieser Nebenwohnung überwiegend aufhalten.

Dieser Wohnbevölkerungsbegriff ist bundeseinheitlich festgelegt. Bei den ausgewiesenen Wohnbevölkerungszahlen handelt es sich um Fortschreibungsergebnisse aufgrund der Geburten-, Sterbe- und Wanderungsstatistik. Grundlage für die Fortschreibung sind gegenwärtig die Wohnbevölkerungszahlen aus der Volkszählung 1970.

## Natürliche Bevölkerungsbewegung

Erhebungsgrundlagen für Geborene und Gestorbene sind Zählkarten, die auf Grund der Beurkundungen der Standesbeamten für Zwecke der Statistik ausgefüllt werden.

Geborene: Unter dem Begriff Geborene werden in der Statistik Lebend- und Totgeborene verstanden. Da für die Bevölkerungsfortschreibung nur die Lebendgeborenen von Bedeutung sind, ist in diesem Bericht ausschließlich dieser Personenkreis ausgewiesen.

Lebendgeborene sind Kinder, bei denen nach der Scheidung vom Mutterleib entweder das Herz geschlagen oder die Nabelschnur pulsiert oder die natürliche Lungenatmung eingesetzt hat. Diese Definition für Lebendgeborene ist in § 29 der Verordnung zur Ausführung des Personenstandsgesetzes vom 12.8.1957 festgelegt. Sie deckt sich mit der Definition der WHO.

Gestorbene: Ohne Totgeborene, nachträglich beurkundete Kriegssterbefälle und gerichtliche Todeserklärungen.

Geborenen- und Gestorbenenüberschuß: Differenz zwischen der Zahl der Lebendgeborenen und der Gestorbenen. Überwiegend die Zahl der Lebendgeborenen, so wird dieser Saldo als Geborenenüberschuß, im umgekehrten Falle als Gestorbenenüberschuß bezeichnet.

## Räumliche Bevölkerungsbewegung (Wanderungsstatistik)

Erhebungsgrundlage: Die Zu- und Fortgezogenen werden mit Hilfe der polizeilichen Meldescheine erfaßt, die sie nach den gesetzlichen Vorschriften über die Meldepflicht bei einem Wohnungswechsel ausfüllen müssen. Die Auszählung erfolgt nach bundeseinheitlich festgelegten Richtlinien. Umzüge innerhalb derselben Gemeinde werden nicht berücksichtigt.

Wanderungsgewinn und -verlust: Differenz zwischen der Zahl der Zugezogenen und der Fortgezogenen. Überwiegt die Zahl der Zugezogenen, so wird dieser Saldo als Wanderungsgewinn, im umgekehrten Falle als Wanderungsverlust bezeichnet.

Bevölkerungszu- und -abnahme: Differenz der Wohnbevölkerung zweier Stichtage oder Addition des Geborenen- bzw. Sterbeüberschusses und des Wanderungsgewinns bzw. -verlustes eines Zeitraumes. Ist dabei das Ergebnis positiv, liegt eine Bevölkerungszu-, andernfalls eine -abnahme vor.

STAT. KENN- ZIFF.	K R E I S --- G E M E I N D E	G E S C H L .	B E V O E L K E R U N G S V O R G A E N G E I M 2. H A L B J A H R 1 9 7 4										WOHN- BE- VOEL- K E R U N G A M 31.12.74
			GEBO- R E N E	GE- S T O R - B E N E	GEBURTEN- O D E R S T E R B E - U E B E R - S C H U S S	ZUZUEGE I N S - G E S A M T	AUS H E S S . G E - M E I N D E N	FORTZUEGE I N S - G E S A M T	NACH H E S S G E - M E I N D E N	WANDE- R U N G S - G E W I N N O D E R - V E R L .	B E - V O E L K E R U N G S - Z U - / - A B N A H M E A N Z A H L		
111	DARMSTADT, ST.	I W	616 304	872 447	-256 -143	5969 2553	3093 1386	6545 2690	3443 1545	-576 -137	-832 -280	-0,6 -0,4	138871 72954
112	FRANKFURT AM MAIN, ST.	I W	2813 1387	4074 2059	-1261 -672	26313 11161	9409 4078	31340 12406	13956 6264	-5027 -1245	-6288 -1917	-1,0 -0,6	652037 342867
113	GIESSEN, UNIV.-ST.	I W	317 155	444 237	-127 -82	4305 2062	2492 1196	4257 1893	2655 1225	48 169	-79 87	-0,1 0,2	76217 40074
115	OFFENBACH AM MAIN, ST.	I W	614 309	739 387	-125 -78	4945 2130	2509 1074	6176 2399	2814 1254	-1231 -269	-1356 -347	-1,1 -0,6	117947 62423
116	WIESBADEN, LANDESH.-ST.	I W	1071 512	1676 857	-605 -345	8663 3954	3035 1398	8311 3437	3655 1677	352 517	-253 172	-0,1 0,1	252017 135764
171	LKR.BERGSTRASSE	I W	1144 553	1315 653	-171 -100	8058 3773	3061 1491	8030 3598	3309 1597	28 175	-143 75	-0,1 0,1	237123 121930
135	LKR.DARMSTADT	I W	809 396	682 342	127 54	7186 3394	4747 2275	6566 2889	4129 1934	620 505	747 559	0,6 0,8	133809 68119
136	LKR.DIEBURG	I W	769 355	611 289	158 66	5723 2551	3720 1717	5215 2259	3263 1520	508 292	666 358	0,5 0,5	137396 69145
137	DILLKREIS	I W	602 283	602 311	- -28	3611 1648	2413 1095	3954 1664	2474 1148	-343 -16	-343 -44	-0,3 -0,1	105626 54337
141	LKR.GIESSEN	I W	698 325	688 354	10 -29	4957 2352	3573 1692	4502 1900	3182 1456	455 452	465 423	0,4 0,7	126191 64192
142	LKR.GROSS-GERAU	I W	1220 579	1089 513	131 66	10370 4524	6159 2671	11714 4254	6035 2602	-1344 270	-1213 336	-0,5 0,3	226318 112935
176	HOCHTAUNUSKREIS	I W	860 418	1170 581	-310 -163	9671 4811	6274 3057	8037 3733	4691 2266	1634 1078	1324 915	0,7 0,9	196101 103637
178	LKR.LIMBURG-WEILBURG	I W	707 328	1004 504	-297 -176	4613 2168	2730 1266	4654 2104	2794 1333	-41 64	-338 -112	-0,2 -0,1	151439 78715
179	MAIN-KINZIG-KREIS	I W	1941 952	2118 1045	-177 -93	13782 6436	8781 4109	13028 5762	8138 3839	754 674	577 581	0,2 0,3	368308 189741
146	MAIN-TAUNUS-KREIS	I W	1124 533	892 438	232 95	12680 5834	8049 3730	10182 4375	6423 2927	2498 1459	2730 1554	1,3 1,4	213314 108740
181	ODENWALDKREIS	I W	484 227	480 233	4 -6	2825 1336	1603 756	2641 1142	1461 681	184 194	188 188	0,2 0,4	82642 42738
149	LKR.OFFENBACH	I W	1339 615	1051 480	288 135	12382 5604	7993 3572	12936 5463	7658 3465	-554 141	-266 276	-0,1 0,2	258469 132440
150	RHEINGAUKREIS	I W	270 136	426 231	-156 -95	2558 1218	1495 754	2473 1165	1444 735	85 53	-71 -42	-0,1 -0,1	61408 32518
152	UNTERTAUNUSKREIS	I W	477 232	466 222	11 10	3819 1819	2435 1143	2816 1291	1810 861	1003 528	1014 538	1,2 1,2	86031 43709
184	VOGELSBERGKREIS	I W	550 250	738 391	-188 -141	2622 1092	1828 779	2707 1199	2036 913	-85 -107	-273 -248	-0,2 -0,4	111640 57546
185	WETTERAUKREIS	I W	1174 565	1377 678	-203 -113	8240 3878	5561 2622	7651 3469	5075 2435	589 409	386 296	0,2 0,2	245517 126322
154	LKR.WETZLAR	I W	809 387	914 442	-105 -55	6571 2949	4727 2076	6547 2688	4499 1974	24 261	-81 206	-0,0 0,2	163906 83836
	REG.-BEZ. DARMSTADT	I W	20408 9801	23428 11694	-3020 -1893	169863 77247	95687 43937	170282 71780	94944 43651	-419 5467	-3439 3574	-0,1 0,2	4142327 2144682

STAT.	KREIS	G E S C H L .	BEVOELKERUNGSVORGAEENGE IM 2. HALBJAHR 1974										WOHN- BE- VOEL- KERUNG AM 31.12.74
KENN- ZIFF.	GEMEINDE		GEBO- RENE	GE- STOR- BENE	GEURTEN- ODER STERBE- UEBER- SCHUSS	INS- GESAMT	AUS HESS.GE- MEINDEN	INS- GESAMT	NACH HESSGE- MEINDEN	WANDE- RUNGS- GEWINN ODER -VERL.	BE- VOELKERUNGS- ZU-/ABNAHME ANZAHL		
212	KASSEL, ST.	I W	948 493	1377 703	-429 -210	7650 3376	3832 1658	8222 3565	4554 2073	-572 -189	-1001 -399	-0,5 -0,4	210042 113110
272	LKR.FULDA	I W	1048 514	1053 533	-5 -19	5591 2565	3625 1696	5466 2490	3586 1680	125 75	120 56	0,1 0,1	191192 100746
273	LKR.HERSFELD-ROTENBURG	I W	662 303	711 362	-49 -59	3842 1783	2629 1215	3906 1775	2710 1271	-64 8	-113 -51	-0,1 -0,1	131644 68225
274	LKR.KASSEL	I W	1014 471	1189 605	-175 -134	7544 3707	5420 2705	6428 2978	4307 2092	1116 729	941 595	0,5 0,6	210019 107940
275	LKR.MARBURG-BIEDENKOPF	I W	1321 649	1107 556	214 93	8621 4196	4347 2006	7877 3416	4340 1901	744 780	958 873	0,4 0,7	232632 118434
276	SCHWALM-EDER-KREIS	I W	927 440	1089 540	-162 -100	4483 2128	2940 1440	4876 2246	3428 1664	-393 -118	-555 -218	-0,3 -0,2	182904 93566
277	LKR.WALDECK-FRANKENBERG	I W	806 372	881 380	-75 -8	4649 2143	2462 1111	4825 2058	2745 1259	-176 85	-251 77	-0,2 0,1	153368 78990
278	WERRA-MEISSNER-KREIS	I W	557 281	786 387	-229 -106	2962 1383	1708 807	3331 1529	2036 984	-369 -146	-598 -252	-0,5 -0,4	121953 63725
	REG.-BEZ. KASSEL	I W	7283 3523	8193 4066	-910 -543	45342 21281	26963 12638	44931 20057	27706 12924	411 1224	-499 681	-0,0 0,1	1433754 744736
	LAND H E S S E N	I W	27691 13324	31621 15760	-3930 -2436	215205 98528	122650 56575	215213 91837	122650 56575	-8 6691	-3938 4255	-0,1 0,1	5576081 2889418

BEVOELKERUNGSFortschreibung nach Planungsregionen (Erweiterung der Kreiseübersichten)

PLANUNGSREGION

NORDHESSEN	I W	4518 2180	5604 2760	-1086 -580	28908 13536	17554 8297	29228 13049	18247 8593	-320 487	-1406 -93	-0,2 -0,0	929480 483917
MITTEL-OSTHESSEN	I W	5956 2834	6281 3181	-325 -347	39944 18505	25365 11584	39209 17019	25330 11517	735 1486	410 1139	0,0 0,2	1136376 585769
MITTELHESSEN	I W	4255 2027	4497 2278	-242 -251	31239 14542	19709 8975	30275 12912	19381 8697	964 1630	722 1379	0,1 0,3	817968 419183
OSTHESSEN	I W	1701 807	1784 903	-83 -96	8705 3963	5656 2609	8934 4107	5949 2820	-229 -144	-312 -240	-0,1 -0,1	318408 166586
RHEIN-MAIN-TAUNUS	I W	2604 1252	3431 1752	-827 -500	21876 10269	11154 5305	19199 8413	10355 4888	2677 1856	1850 1356	0,3 0,5	550235 289868
UNTERMAIN	I W	9945 4827	11512 5699	-1567 -872	87060 39358	47910 21883	89517 37718	48698 22452	-2457 1640	-4024 768	-0,2 0,1	2070049 1075490
STARKENBURG	I W	4668 2231	4793 2368	-125 -137	37417 16860	20667 9506	38060 15638	20020 9125	-643 1222	-768 1085	-0,1 0,2	889941 454374

STAT.	KREIS	GESCHL.	BEVÖLKERUNGSVORGÄNGE IM 2. HALBJAHR 1974										WOHN- BE- VÖL- KERUNG AM 31.12.74
KENN- ZIFF.	GEMEINDE		GEBOR- RENE	GE- STOR- BENE	GEURTEN- ODER STERBE- UEBER- SCHUSS	INS- GESAMT	AUS HESS.GE- MEINDEN	INS- GESAMT	NACH HESSGE- MEINDEN	WANDE- RUNGS- GEWINN ODER -VERL.	BE- VÖLKERUNGS- ZU-/ABNAHME ANZAHL		
REGIERUNGSBEZIRK DARMSTADT													
KREISFREIE STAEDTE													
111	DARMSTADT, ST.	I W	616 304	872 447	-256 -143	5969 2553	3093 1386	6545 2690	3443 1545	-576 -137	-832 -280	-0,6 -0,4	138871 72954
112	FRANKFURT AM MAIN, ST.	I W	2813 1387	4074 2059	-1261 -672	26313 11161	9409 4078	31340 12406	13956 6264	-5027 -1245	-6288 -1917	-1,0 -0,6	652037 342867
113	GIESSEN, UNIV.-ST.	I W	317 155	444 237	-127 -82	4305 2062	2492 1196	4257 1893	2655 1225	48 169	-79 87	-0,1 0,2	76217 40074
115	OFFENBACH AM MAIN, ST.	I W	614 309	739 387	-125 -78	4945 2130	2509 1074	6176 2399	2814 1254	-1231 -269	-1356 -347	-1,1 -0,6	117947 62423
116	WIESBADEN, LANDESH.-ST.	I W	1071 512	1676 857	-605 -345	8663 3954	3035 1398	8311 3437	3655 1677	352 517	-253 172	-0,1 0,1	252017 135764
171	LKR.BERGSTRASSE												
001	ABTSTEINACH	I W	9 4	10 3	-1 1	62 28	20 9	55 21	19 8	7 7	6 8	0,3 0,8	2175 1072
002	BENSHEIM, ST.	I W	156 78	200 111	-44 -33	999 470	500 246	1164 544	652 319	-165 -74	-209 -107	-0,6 -0,6	32740 17394
003	BIBLIS	I W	33 14	40 22	-7 -8	282 110	106 39	303 104	122 46	-21 6	-28 -2	-0,3 -0,0	8530 4186
004	BIRKENAU	I W	53 26	44 24	9 2	345 157	88 36	451 183	122 58	-106 -26	-97 -24	-1,0 -0,5	9519 4872
005	BUERSTADT, ST.	I W	93 41	86 40	7 1	304 128	134 56	444 192	190 86	-140 -64	-133 -63	-0,9 -0,8	15106 7669
006	EINHAUSEN	I W	22 11	33 15	-11 -4	119 58	70 33	130 64	75 39	-11 -6	-22 -10	-0,5 -0,4	4509 2247
007	FUERTH	I W	57 33	54 23	3 10	230 121	131 69	291 147	169 91	-61 -26	-58 -16	-0,6 -0,3	9137 4679
008	GORXHEIMTAL	I W	20 9	23 8	-3 1	151 79	27 13	142 63	40 23	9 16	6 17	0,2 0,9	3794 1947
009	GRASELLENBACH	I W	12 6	22 12	-10 -6	82 37	32 12	80 39	38 19	2 -2	-8 -8	-0,3 -0,5	2917 1494
010	GROSS-ROHRHEIM	I W	14 9	22 9	-8 -	81 40	53 24	68 31	48 25	13 9	5 9	0,1 0,5	3486 1832
011	HEPPENHEIM A.D.B., ST.	I W	114 48	128 75	-14 -27	973 473	546 281	899 439	385 193	74 34	60 7	0,3 0,1	23739 12409
012	HIRSCHHORN NECKAR, ST.	I W	18 9	30 15	-12 -6	113 47	18 6	144 61	66 31	-31 -14	-43 -20	-1,0 -0,9	4117 2146
013	LAMPERTHEIM, ST.	I W	134 60	174 85	-40 -25	1146 530	277 119	904 420	267 134	242 110	202 85	0,6 0,5	31992 16338
014	LAUTERTAL	I W	33 20	36 18	-3 2	116 66	89 51	155 70	92 43	-39 -4	-42 -2	-0,6 -0,1	6697 3422
015	LINDENFELS, ST.	I W	17 5	28 16	-11 -11	175 99	87 50	161 77	109 54	14 22	3 11	0,1 0,5	4665 2434
016	LORSCH, ST.	I W	45 21	46 20	-1 1	316 152	184 95	393 178	220 115	-77 -26	-78 -25	-0,7 -0,5	10466 5386
017	MOERLENBACH	I W	31 14	52 25	-21 -11	311 163	125 67	283 145	97 52	28 18	7 7	0,1 0,2	8003 4039
018	NECKARSTEINACH, ST.	I W	12 8	24 15	-12 -7	135 60	10 5	135 61	13 6	- -1	-12 -8	-0,3 -0,4	3911 2014
019	RIMBACH	I W	32 16	27 14	5 2	301 155	139 70	200 92	92 42	101 63	106 65	1,5 1,8	7403 3774
020	VIERNHEIM, ST.	I W	176 89	140 57	36 32	1307 522	162 71	1196 454	250 93	111 68	147 100	0,5 0,7	29609 15000
021	WALD-MICHELBACH	I W	40 20	65 33	-25 -13	315 169	133 69	250 121	108 54	65 48	40 35	0,4 0,7	9905 5115
022	ZWINGENBERG, ST.	I W	23 12	31 13	-8 -1	195 109	130 70	182 92	135 66	13 17	5 16	0,1 0,7	4703 2461
	LKR.BERGSTRASSE	I W	1144 553	1315 653	-171 -100	8058 3773	3061 1491	8030 3598	3309 1597	28 175	-143 75	-0,1 0,1	237123 121930

STAT.	KREIS	G E S C H L .	BEVÖLKERUNGSVORGÄNGE IM 2. HALBJAHR 1974										WOHN- BE- VÖEL- KERUNG AM 31.12.74
KENN- ZIFF.	GEMEINDE		GEBO- RENE	GE- STOR- BENE	GEBURTEN- ODER STERBE- UEBER- SCHUSS	ZUZUEGE INS- GESAMT	AUS HESS.GE- MEINDEN	FORTZUEGE INS- GESAMT	NACH HESSGE- MEINDEN	WANDE- RUNGS- GEWINN ODER -VERL.	BE- VÖELKERUNGS- ZU-/ABNAHME ANZAHL		
135 LKR.DARMSTADT													
002 ALSBACH		I W	15 8	14 9	1 -1	192 97	135 66	144 72	96 51	48 25	49 24	1,4 1,3	3441 1832
003 ASBACH		I W	4 3	7 2	-3 1	56 31	53 29	49 20	38 16	7 11	4 12	0,5 3,3	740 371
005 BICKENBACH		I W	26 11	25 12	1 -1	215 110	150 78	194 87	129 61	21 23	22 22	0,5 1,0	4220 2161
006 BRANDAU		I W	12 3	9 6	3 -3	34 17	26 12	37 21	32 17	-3 -4	- -7	0,0 -0,9	1490 772
009 ERNSTHOFEN		I W	6 4	2 1	4 3	24 11	24 11	26 11	23 9	-2 -	2 3	0,2 0,7	818 416
010 ERZHAUSEN		I W	33 10	30 11	3 -1	236 109	133 67	282 124	148 63	-46 -15	-43 -16	-0,7 -0,5	5823 2944
011 ESCHOLLBRUECKEN		I W	15 5	9 3	6 2	234 101	169 74	212 85	140 57	22 16	28 18	1,0 1,3	2859 1428
012 FRANKENHAUSEN		I W	3 1	4 3	-1 -2	12 5	10 4	18 9	17 9	-6 -4	-7 -6	-1,3 -2,2	540 266
013 GRAEFENHAUSEN		I W	23 11	16 11	7 -	188 90	132 65	170 60	125 45	18 30	25 30	0,6 1,5	3921 2015
014 GRIESHEIM, ST.		I W	120 61	97 47	23 14	1092 543	713 352	1030 436	576 252	62 107	85 121	0,5 1,3	18140 9306
015 HAEHNLEIN		I W	20 8	12 6	8 2	110 59	81 45	104 57	90 50	6 2	14 4	0,5 0,3	2704 1382
019 JUGENHEIM A.D.BERGSTR.		I W	15 6	31 16	-16 -10	253 122	152 75	238 134	172 98	15 -12	-1 -22	-0,0 -1,0	4106 2213
020 KLEIN-BIEBERAU		I W	3 -	2 -	1 -	12 5	11 5	20 7	18 7	-8 -2	-7 -2	-1,6 -0,9	422 216
023 MESSEL		I W	23 12	19 13	4 -1	191 89	154 68	67 25	44 16	124 64	128 63	4,8 4,6	2794 1440
043 MODAU		I W	16 8	12 6	4 2	102 49	67 34	68 30	54 27	34 19	38 21	1,9 2,0	2065 1050
042 MODAUTAL		I W	2 -	6 1	-4 -1	22 12	21 12	31 13	17 7	-9 -1	-13 -2	-2,4 -0,7	520 273
025 NEUTSCH		I W	5 4	1 1	4 3	6 3	3 2	14 7	11 5	-8 -4	-4 -1	-2,1 -1,1	183 94
026 NIEDER-BEERBACH		I W	3 1	8 -	-5 1	63 34	41 23	65 33	47 24	-2 1	-7 2	-0,5 0,3	1506 780
028 NIEDER-RAMSTADT		I W	45 24	45 20	- 4	372 174	238 120	346 159	217 106	26 15	26 19	0,4 0,5	7142 3631
031 OBER-RAMSTADT, ST.		I W	71 44	42 20	29 24	425 193	275 126	513 230	346 177	-88 -37	-59 -13	-0,6 -0,3	10129 5162
032 PFUNGSTADT, ST.		I W	105 54	67 36	38 18	812 365	501 229	816 329	442 194	-4 36	34 54	0,2 0,5	19944 10034
034 RESSDORF		I W	44 21	46 25	-2 -4	274 122	142 55	407 186	230 107	-133 -64	-135 -68	-1,7 -1,7	7766 3934
035 SCHNEPPENHAUSEN		I W	9 2	6 1	3 1	79 33	49 20	120 59	69 33	-41 -26	-38 -25	-2,7 -3,4	1395 706
036 SEEHEIM		I W	57 28	71 38	-14 -10	698 342	446 223	505 240	342 167	193 102	179 92	1,7 1,7	10453 5398
037 TRAISA		I W	15 6	15 9	- -3	110 50	61 28	130 62	97 47	-20 -12	-20 -15	-0,8 -1,1	2636 1341
039 WEITERSTADT		I W	83 43	55 29	28 14	853 390	588 271	703 290	425 206	150 100	178 114	1,5 2,0	12062 5875
040 WEMBACH		I W	1 -	5 2	-4 -2	25 12	24 11	21 11	18 10	4 1	- -1	-0,0 -0,3	705 363
041 WIXHAUSEN		I W	35 18	26 14	9 4	496 226	348 170	236 92	166 73	260 134	269 138	5,4 5,4	5285 2716
LKR.DARMSTADT		I W	809 396	682 342	127 54	7186 3394	4747 2275	6566 2889	4129 1934	620 505	747 559	0,6 0,8	133809 68119



STAT.	KREIS	G E S C H L.	BEVÖLKERUNGSVORGÄNGE IM 2. HALBJAHR 1974										WOHN- BE- VÖL- KERUNG AM 31.12.74
KENN- ZIFF.	GEMEINDE		GEBOR- RENE	GE- STOR- BENE	GEBURTEN- ODER STERBE- UEBER- SCHUSS	ZUZUEGE INS- GESAMT	AUS HESS.GE- MEINDEN	FORTZUEGE INS- GESAMT	NACH HESSGE- MEINDEN	WANDE- RUNGS- GEWINN ODER -VERL.	BE- VÖLKERUNGS- ZU-/ABNAHME ANZAHL		
136 LKR.DIEBURG													
002	BABENHAUSEN, ST.	I W	93 40	63 31	30 9	469 223	229 109	521 241	260 119	-52 -18	-22 -9	-0,2 -0,1	13129 6639
005	DIEBURG, ST.	I W	69 26	78 45	-9 -19	815 259	387 162	541 184	302 130	274 75	265 56	2,1 0,9	13014 6193
006	DORNDIEL	I W	3 2	1 1	2 1	14 7	11 6	6 3	- -	8 4	10 5	2,9 2,9	356 175
007	EPPERTSHAUSEN	I W	23 14	17 6	6 8	150 68	86 38	162 69	109 55	-12 -1	-6 7	-0,1 0,3	5015 2491
053	FISCHBACHTAL	I W	9 1	17 10	-8 -9	34 19	24 12	45 22	32 17	-11 -3	-19 -12	-0,8 -1,0	2236 1135
009	GEORGENHAUSEN	I W	6 2	4 2	2 -	78 34	74 32	48 26	37 18	30 8	32 8	2,7 1,3	1217 624
010	GROSS-BIEBERAU, ST.	I W	18 12	13 6	5 6	113 55	87 44	95 38	71 29	18 17	23 23	0,6 1,2	3771 1896
011	GROSS-UMSTADT, ST.	I W	49 17	61 28	-12 -11	323 131	240 100	454 170	240 108	-131 -39	-143 -50	-1,4 -0,9	10307 5364
012	GROSS-ZIMMERN	I W	58 31	47 23	11 8	315 135	202 87	438 188	304 134	-123 -53	-112 -45	-1,2 -1,0	9308 4638
013	GUNDERNHAUSEN	I W	22 9	12 3	10 6	120 58	85 41	135 71	98 55	-15 -13	-5 -7	-0,2 -0,5	2798 1433
019	HEUBACH	I W	8 2	13 6	-5 -4	62 32	35 19	55 26	41 17	7 6	2 2	0,1 0,2	1608 844
020	KLEESTADT	I W	5 3	6 3	-1 -	64 31	49 22	36 19	19 12	28 12	27 12	2,3 2,0	1204 611
021	KLEIN-UMSTADT	I W	9 4	9 6	- -2	95 50	83 42	83 41	69 32	12 9	12 7	0,7 0,8	1737 889
022	KLEIN-ZIMMERN	I W	12 3	5 2	7 1	97 40	65 29	76 30	41 22	21 10	28 11	1,8 1,6	1560 715
027	MOSBACH	I W	12 6	5 4	7 2	54 25	20 9	39 18	14 7	15 7	22 9	1,5 1,2	1452 739
028	MÜNSTER	I W	47 20	29 12	18 8	338 156	239 118	378 188	265 136	-40 -32	-22 -24	-0,2 -0,5	10322 5182
031	NIEDER-RODEN	I W	64 33	40 18	24 15	561 277	374 183	642 294	408 193	-81 -17	-57 -2	-0,5 -0,0	11304 5758
035	OBER-RODEN	I W	62 32	47 22	15 10	472 211	308 130	467 202	319 147	5 9	20 19	0,2 0,4	10712 5394
052	OTZBERG	I W	34 15	22 11	12 4	141 58	119 49	105 44	73 32	36 14	48 18	0,9 0,6	5635 2854
036	RADHEIM	I W	8 4	2 2	6 2	34 16	14 8	19 10	12 7	15 6	21 8	2,5 1,9	847 424
038	REINHEIM, ST.	I W	66 31	50 24	16 7	617 310	480 245	312 139	228 114	305 171	321 178	2,7 3,0	12198 6200
039	RICHEN	I W	7 4	8 2	-1 2	81 43	69 37	47 21	32 17	34 22	33 24	2,4 3,5	1424 709
041	SCHAAFHEIM	I W	25 17	16 8	9 9	55 25	36 17	101 39	58 21	-46 -14	-37 -5	-0,8 -0,2	4798 2436
043	SEMD	I W	5 3	8 5	-3 -2	16 8	9 5	66 34	49 27	-50 -26	-53 -28	-3,0 -3,1	1710 866
044	SICKENHOFEN	I W	6 2	2 -	4 2	65 33	44 21	22 10	19 8	43 23	47 25	4,7 4,9	1055 534
048	URBERACH	I W	49 22	36 9	13 13	540 247	351 152	322 132	163 63	218 115	231 128	2,7 3,0	8679 4402
LKR.DIEBURG		I W	769 355	611 289	158 66	5723 2551	3720 1717	5215 2259	3263 1520	508 292	666 358	0,5 0,5	137396 69145

STAT.	K R E I S	G E S C H L .	B E V O E L K E R U N G S V O R G A E N G E I M 2. H A L B J A H R 1 9 7 4										WOHN- BE- V O E L - K E R U N G A M 31.12.74
KENN- ZIFF.	G E M E I N D E		GEBO- RENE	GE- STOR- BENE	GEBURTEN- ODER STERBE- UEBER- SCHUSS	INS- GESAMT	AUS HESS.GE- MEINDEN	INS- GESAMT	FORTZUEGE NACH HESSGE- MEINDEN	WANDE- RUNGS- GEWINN ODER -VERL.	BE- V O E L K E R U N G S - Z U - / - A B N A H M E ANZAHL		
137 DILLKREIS													
001 ALLENDORF	I W	9 2	9 4	- -2	82 36	41 19	76 33	46 24	6 3	6 1	0,3 0,1	1771 918	
003 ARBORN	I W	3 2	9 3	-6 -1	19 7	15 5	13 7	12 7	6 -	- -1	-0,0 -0,4	488 256	
005 BEILSTEIN	I W	10 2	11 5	-1 -3	96 39	67 23	92 27	53 21	4 12	3 9	0,1 0,8	2153 1073	
007 BREITSCHIED	I W	13 7	16 5	-3 2	50 24	31 15	49 18	30 11	1 6	-2 8	-0,1 0,7	2232 1124	
008 BURG	I W	16 8	19 6	-3 2	175 77	124 52	125 63	78 39	50 14	47 16	1,2 0,8	3840 1986	
071 DIETZHOELZTAL	I W	30 14	31 17	-1 -3	200 85	108 44	156 64	83 36	44 21	43 18	0,8 0,7	5130 2612	
010 DILLENBURG,ST.	I W	75 37	89 49	-14 -12	479 233	329 153	550 224	326 145	-71 9	-85 -3	-0,6 -0,0	14318 7583	
011 DONSBACH	I W	7 4	13 6	-6 -2	33 15	19 9	37 19	31 15	-4 -4	-10 -6	-0,6 -0,7	1719 870	
012 DRIEDORF	I W	11 4	18 12	-7 -8	103 37	69 23	124 44	76 32	-21 -7	-28 -15	-1,1 -1,1	2603 1310	
017 ERDBACH	I W	1 -	5 2	-4 -2	21 8	14 4	28 14	22 11	-7 -6	-11 -8	-1,8 -2,5	594 307	
072 ESCHENBURG	I W	50 25	42 18	8 7	222 99	193 83	245 110	168 83	-23 -11	-15 -4	-0,2 -0,1	9159 4689	
019 FELLERDILLN	I W	9 3	7 2	2 1	39 20	7 3	57 23	19 11	-18 -3	-16 -2	-1,2 -0,3	1325 653	
021 FLEISBACH	I W	3 -	6 4	-3 -4	52 29	39 24	65 16	46 13	-13 13	-16 9	-1,1 1,3	1433 728	
022 FROHNHAUSEN	I W	23 10	18 12	5 -2	134 60	86 43	107 43	71 35	27 17	32 15	0,9 0,8	3747 1903	
024 GUSTERNHAIN	I W	2 -	6 4	-4 -4	10 6	6 3	9 3	7 3	1 3	-3 -1	-0,6 -0,4	485 251	
025 HAIGER,ST.	I W	51 20	31 14	20 6	305 139	161 71	319 113	168 67	-14 26	6 32	0,1 1,0	6773 3394	
026 HAIGERSEELBACH	I W	4 1	6 3	-2 -2	26 11	18 7	18 9	8 5	8 2	6 -	0,6 -0,0	960 468	
029 HERBORN,ST.	I W	54 34	75 45	-21 -11	476 252	356 199	606 308	414 222	-130 -56	-151 -67	-1,4 -1,2	10446 5679	
030 HERBORNSEELBACH	I W	26 12	12 5	14 7	114 42	90 34	105 48	57 27	9 -6	23 1	0,7 0,1	3430 1732	
031 HIRSCHBERG	I W	3 -	2 1	1 -1	11 6	8 4	10 2	8 2	1 4	2 3	0,9 2,3	234 132	
033 HOERBACH	I W	5 3	4 -	1 3	52 21	35 17	47 14	30 12	5 7	6 10	0,5 1,6	1267 628	
035 LANGENAUACH	I W	14 6	8 5	6 1	46 23	24 10	53 23	33 14	-7 -	-1 1	-0,0 0,1	2021 994	
036 MADEMUEHLEN	I W	6 4	6 4	- -	37 16	15 6	24 13	9 3	13 3	13 3	1,9 0,8	709 363	
039 MEDENBACH	I W	11 6	13 8	-2 -2	33 14	28 12	29 10	23 9	4 4	2 2	0,2 0,4	1045 544	
040 MERKENBACH	I W	9 3	7 4	2 -1	48 22	38 17	25 11	21 9	23 11	25 10	1,8 1,4	1409 731	
074 MITTENAAR	I W	32 18	21 12	11 6	114 47	74 34	138 52	97 45	-24 -5	-13 1	-0,3 0,0	4945 2471	
043 NENDEROTH	I W	1 1	2 1	-1 -	4 3	3 2	- -	- -	4 3	3 3	0,7 1,4	410 217	
045 NIEDERSCHELD	I W	11 8	10 5	1 3	62 30	41 15	106 36	71 21	-44 -6	-43 -3	-1,7 -0,2	2485 1271	
048 OBERSCHELD	I W	8 4	10 4	-2 -	60 27	40 21	91 36	66 30	-31 -9	-33 -9	-1,3 -0,7	2467 1275	

STAT.	KREIS	G E S C H L .	BEVOELKERUNGSVORGAENGE IM 2. HALBJAHR 1974										WOHN- BE- VOEL- KERUNG AM 31.12.74
KENN- ZIFF.	GEMEINDE		GEBOR- RENE	GE- STOR- BENE	GEBURTEN- ODER STERBE- UEBER- SCHUSS	ZUZUEGE INS- GESAMT	AUS HESS.GE- MEINDEN	FORTZUEGE INS- GESAMT	NACH HESSGE- MEINDEN	WANDE- RUNGS- GEWINN ODER -VERL.	BE- VOELKERUNGS- ZU-/ABNAHME ANZAHL		
137 DILLKREIS													
049	ODERSBERG	I W	1 1	2 1	-1 -	4 1	3 1	10 3	2 -	-6 -2	-7 -2	-2,2 -1,3	311 155
050	OFFDILLN	I W	5 2	3 3	2 -1	- -	- -	10 7	8 5	-10 -7	-8 -8	-1,1 -2,1	713 372
053	RITTERSHAUSEN	I W	5 2	7 5	-2 -3	16 7	10 4	35 17	26 12	-19 -10	-21 -13	-2,1 -2,5	990 500
073	ROSSBACHTAL	I W	9 3	3 2	6 1	38 18	28 12	34 14	24 11	4 4	10 5	1,0 0,9	1049 545
057	ROTH	I W	3 2	4 3	-1 -1	53 23	34 20	68 27	25 9	-15 -4	-16 -5	-2,1 -1,4	741 358
058	SCHOENBACH	I W	8 3	4 2	4 1	43 19	24 10	63 32	35 19	-20 -13	-16 -12	-1,1 -1,6	1440 742
059	SECHSHELDEN	I W	14 7	13 7	1 -	79 38	53 26	80 41	59 32	-1 -3	- -3	0,0 -0,3	1818 918
060	SEILHOFEN	I W	1 -	1 1	- -1	6 3	1 -	10 4	7 2	-4 -1	-4 -2	-2,4 -2,4	165 82
075	SIEGBACH	I W	21 11	18 8	3 3	52 25	34 15	53 27	40 22	-1 -2	2 1	0,1 0,1	2968 1566
061	SINN	I W	27 14	31 14	-4 -	127 45	90 27	220 83	135 63	-93 -38	-97 -38	-2,4 -1,9	3939 1995
062	STEINBACH	I W	3 -	4 2	-1 -2	35 18	20 11	24 11	15 9	11 7	10 5	1,4 1,4	735 372
067	WALDAUBACH	I W	5 -	3 1	2 -1	18 9	11 7	15 8	15 8	3 1	5 -	1,2 -0,0	421 220
069	WEIDELBACH	I W	3 -	3 2	- -2	37 14	26 10	28 7	10 4	9 7	9 5	1,2 1,4	738 350
	DILLKREIS	I W	602 283	602 311	- -28	3611 1648	2413 1095	3954 1664	2474 1148	-343 -16	-343 -44	-0,3 -0,1	105626 54337
141 LKR.GIESSEN													
003	ALLENDORF A.D.LUMDA.ST.	I W	16 5	24 10	-8 -5	54 25	43 21	70 31	62 28	-16 -6	-24 -11	-0,9 -0,8	2544 1298
005	ALTEN-BUSECK	I W	20 7	13 5	7 2	182 90	141 66	133 51	95 40	49 39	56 41	2,1 3,1	2746 1370
007	ARNSBURG	I W	1 -	- -	1 -	8 4	6 3	4 -	- -	4 4	5 4	7,9 17,4	68 27
008	BELLERSHEIM	I W	3 2	4 1	-1 1	19 8	15 6	57 17	50 14	-38 -9	-39 -8	-4,2 -1,7	898 462
010	BERSROD	I W	1 1	2 1	-1 -	22 10	17 9	16 10	15 9	6 -	5 -	0,7 0,0	700 367
012	BEUERN	I W	8 3	16 5	-8 -2	66 35	49 26	68 35	48 26	-2 -	-10 -2	-0,6 -0,2	1801 921
089	BRAUNSTEIN	I W	5 1	3 -	2 1	12 8	8 5	14 6	12 5	-2 2	- 3	0,0 0,7	931 449
019	ETTINGSHAUSEN	I W	7 2	6 3	1 -1	16 8	14 7	30 13	28 13	-14 -5	-13 -6	-1,3 -1,2	974 496
088	FERNWALD	I W	32 7	24 8	8 -1	361 181	275 144	188 99	151 80	173 82	181 81	3,5 3,1	5369 2731
025	GROSSEN-BUSECK	I W	30 18	24 12	6 6	359 157	267 118	202 74	150 59	157 83	163 89	3,1 3,3	5505 2771
026	GROSSEN-LINDEN.ST.	I W	31 20	28 16	3 4	312 138	219 101	259 108	179 88	53 30	56 34	1,1 1,3	5267 2654
027	GRUENBERG.ST.	I W	61 31	65 40	-4 -9	267 132	181 89	274 123	192 88	-7 9	-11 -	-0,1 -0,0	11349 5831
032	HEUCHELHEIM	I W	40 23	32 15	8 8	384 197	261 129	282 119	201 88	102 78	110 86	1,5 2,4	7228 3672
034	HUNGEN.ST.	I W	29 10	44 29	-15 -19	246 117	192 94	248 99	163 78	-2 18	-17 -1	-0,2 -0,0	7776 3890

STAT.	KREIS		BEVOELKERUNGSVORGÄNGE IM 2. HALBJAHR 1974									WOHN- BE- VOEL- KERUNG AM 31.12.74
KENN- ZIFF.	GEMEINDE	GESCHL.	GEBOR- RENE	GE- STOR- BENE	GEBURTEN- ODER STERBE- UEBER- SCHUSS	ZUZUEGE INS- GESAMT	AUS HESS.GE- MEINDEN	FORTZUEGE INS- GESAMT	NACH HESSGE- MEINDEN	WANDE- RUNGS- GEWINN ODER -VERL.	BE- VOELKERUNGS- ZU-/ABNAHME ANZAHL	
141 LKR.GIESSEN												
035	INHEIDEN	I W	8 4	6 3	2 1	37 20	36 20	21 7	14 5	16 13	18 14	1087 558
039	LANG-GOENS	I W	27 15	30 16	-3 -1	226 100	161 76	179 69	140 59	47 31	44 30	4853 2479
040	LANGSDORF	I W	8 1	6 1	2 -	10 4	8 4	22 14	19 12	-12 -10	-10 -10	1186 636
042	LAUBACH,ST.	I W	64 29	64 43	- -14	308 145	206 101	273 120	183 93	35 25	35 11	9056 4641
044	LEIHGESTERN	I W	33 14	14 9	19 5	341 167	257 124	251 115	172 74	90 52	109 57	4561 2319
045	LICH,ST.	I W	55 29	74 37	-19 -8	330 156	219 103	391 177	257 118	-61 -21	-80 -29	10144 5270
046	LINDENSTRUTH	I W	2 1	3 1	-1 -	38 21	34 17	20 11	17 11	18 10	17 10	691 370
047	LOLLAR,ST.	I W	42 19	35 17	7 2	364 183	259 124	394 134	226 95	-30 49	-23 51	8615 4188
055	OBBOERNHOFEN	I W	2 2	5 3	-3 -1	9 3	9 3	24 9	16 6	-15 -6	-18 -7	811 412
087	POHLHEIM,ST.	I W	63 28	86 40	-23 -12	402 187	252 107	462 194	309 141	-60 -7	-83 -19	12883 6533
086	RABENAU	I W	32 18	25 11	7 7	91 36	83 33	88 32	81 32	3 4	10 11	5066 2636
063	REISKIRCHEN	I W	28 13	12 10	16 3	190 90	165 79	105 48	85 39	85 42	101 45	5050 2568
072	STAUFENBERG,ST.	I W	44 20	36 16	8 4	261 110	169 71	376 155	286 137	-115 -45	-107 -41	7463 3810
080	VILLINGEN	I W	6 2	7 2	-1 -	42 20	27 12	51 30	31 18	-9 -10	-10 -10	1569 833
	LKR.GIESSEN	I W	698 325	688 354	10 -29	4957 2352	3573 1692	4502 1900	3182 1456	455 452	465 423	126191 64192
142 LKR.GROSS-GERAU												
002	ASTHEIM	I W	16 8	3 2	13 6	110 48	78 31	147 62	104 43	-37 -14	-24 -8	2370 1200
005	BIEBESHEIM	I W	39 16	29 11	10 5	170 76	105 43	203 90	147 71	-33 -14	-23 -9	6055 2993
006	BISCHOFSSHEIM	I W	63 30	47 22	16 8	848 350	500 200	636 231	285 105	212 119	228 127	12137 5948
007	BUETTELBOERN	I W	17 7	14 7	3 -	206 90	145 61	164 69	119 55	42 21	45 21	4296 2134
008	CRUMSTADT	I W	20 9	18 5	2 4	73 32	54 22	96 42	61 28	-23 -10	-21 -6	2933 1505
009	DORNHEIM	I W	19 8	17 7	2 1	180 78	137 61	177 66	113 44	3 12	5 13	3312 1675
010	ERFELDEN	I W	15 10	17 7	-2 3	101 47	79 38	86 37	71 32	15 10	13 13	2644 1331
011	GEINSHEIM	I W	17 8	9 5	8 3	61 28	42 19	58 25	41 16	3 3	11 6	2402 1217
012	GERNSHEIM,ST.	I W	42 22	47 23	-5 -1	277 122	171 70	249 103	144 63	28 19	23 18	8415 4355
013	GINSHEIM-GUSTAVSBURG	I W	86 34	96 44	-10 -10	662 267	280 101	776 284	375 156	-114 -17	-124 -27	15660 7773
014	GODDELAU-WOLFSKEHLEN	I W	40 16	71 36	-31 -20	590 286	462 234	661 320	478 241	-71 -34	-102 -54	8434 4139
015	GROSS-GERAU,ST.	I W	92 50	83 37	9 13	651 278	347 152	718 303	455 214	-67 -25	-58 -12	14516 7517
016	HESSENAUE	I W	- -	2 -	-2 -	11 3	11 3	1 -	1 -	10 3	8 3	267 131

STAT.	KREIS	GESCHL.	BEVÖLKERUNGSVORGÄNGE IM 2. HALBJAHR 1974										WOHN- BE- VÖL- KERUNG AM 31.12.74
KENN- ZIFF.	GEMEINDE		GEBOR- RENE	GE- STOR- BENE	GE- BURTEN- ODER- STERBE- UEBER- SCHUSS	ZUZUEGE INS- GESAMT	AUS- HESS-GE- MEINDEN	FORTZUEGE INS- GESAMT	NACH- HESSGE- MEINDEN	WANDE- RUNGS- GEWINN ODER -VERL.	BE- VÖLKERUNGS- ZU-/ABNAHME ANZAHL		
142 LKR.GROSS-GERAU													
017	KELSTERBACH,ST.	I W	72 34	62 24	10 10	779 311	340 117	967 323	468 187	-188 -12	-178 -2	-1,2 -0,0	14823 7217
018	KLEIN-GERAU	I W	8 6	6 2	2 4	82 40	67 33	75 35	60 31	7 5	9 9	0,5 0,9	1913 998
020	LEEHEIM	I W	20 7	11 2	9 5	64 30	57 28	60 26	50 22	4 4	13 9	0,6 0,8	2255 1131
021	MOERFELDEN,ST.	I W	67 27	51 22	16 5	732 341	439 200	623 249	310 126	109 92	125 97	1,0 1,5	13063 6588
022	NAUHEIM	I W	54 31	37 18	17 13	527 239	351 155	445 192	263 106	82 47	99 60	1,2 1,4	8400 4209
023	RAUNHEIM,ST.	I W	64 38	50 28	14 10	482 200	266 120	821 317	495 218	-339 -117	-325 -107	-2,5 -1,6	12853 6508
024	RUESSELSHEIM,ST.	I W	296 141	293 149	3 -8	2412 1018	1374 574	3452 893	1245 485	-1040 125	-1037 117	-1,7 0,4	60221 29495
025	STOCKSTADT AM RHEIN	I W	21 11	18 4	3 7	221 106	163 77	187 85	112 59	34 21	37 28	0,9 1,3	4294 2170
026	TREBUR	I W	23 12	20 9	3 3	174 84	126 55	174 87	100 49	- -3	3 -	0,1 0,0	4638 2345
027	WALLDORF,ST.	I W	103 44	70 42	33 2	791 372	445 215	738 316	390 175	53 56	86 58	0,6 0,7	15574 7911
028	WALLERSTADTEN	I W	9 4	11 4	-2 -	48 25	27 16	63 33	46 25	-15 -8	-17 -8	-0,8 -0,8	2036 1049
030	WÖRFELDEN	I W	17 6	7 3	10 3	118 53	93 46	137 66	102 51	-19 -13	-9 -10	-0,3 -0,7	2807 1396
	LKR.GROSS-GERAU	I W	1220 579	1089 513	131 66	10370 4524	6159 2671	11714 4254	6035 2602	-1344 270	-1213 336	-0,5 0,3	226318 112935
176 HOCHTAUNUSKREIS													
001	FRIEDRICHSBORF,ST.	I W	99 53	118 55	-19 -2	1269 598	954 442	868 409	529 256	401 189	382 187	2,2 2,1	18057 9281
002	GLASHUETTEN	I W	20 13	25 9	-5 4	251 131	163 83	178 86	104 49	73 45	68 49	1,5 2,2	4514 2328
003	GRAEVENWIESBACH	I W	11 2	24 14	-13 -12	117 57	85 43	121 53	85 40	-4 4	-17 -8	-0,5 -0,4	3705 1883
004	HOMBURG V.D.H.,BAD,ST.	I W	217 102	332 173	-115 -71	2251 1121	1230 594	2254 1042	1192 564	-3 79	-118 8	-0,2 0,0	51465 27807
005	KÖNIGSTEIN I.TS.,ST.	I W	57 28	87 39	-30 -11	891 430	583 270	789 376	498 245	102 54	72 43	0,4 0,5	16165 8516
006	KRONBERG,ST.	I W	86 43	115 59	-29 -16	903 481	514 272	760 348	414 202	143 133	114 117	0,7 1,3	17376 9454
007	NEU-ANSBACH	I W	31 12	31 19	- -7	226 106	158 75	189 82	118 57	37 24	37 17	0,6 0,5	6562 3346
008	OBERRÜSEL TAUNUS,ST.	I W	161 79	243 115	-82 -36	1889 974	1222 622	1590 763	902 459	299 211	217 175	0,6 0,8	39570 20985
009	SCHMITTEN	I W	31 14	38 20	-7 -6	299 163	221 114	227 114	144 75	72 49	65 43	0,9 1,2	6919 3640
010	STEINBACH A.TS.,ST.	I W	60 28	45 19	15 9	558 269	419 204	393 173	250 118	165 96	180 105	1,8 2,0	10126 5246
011	USINGEN,ST.	I W	34 17	57 32	-23 -15	431 202	311 144	283 130	186 91	148 72	125 57	1,3 1,2	9641 4999
012	WEHRHEIM	I W	23 11	36 16	-13 -5	380 182	263 126	246 84	173 62	134 98	121 93	1,8 2,8	6825 3466
013	WEILROD	I W	30 16	19 11	11 5	206 97	151 68	139 73	96 48	67 24	78 29	1,5 1,1	5176 2686
	HOCHTAUNUSKREIS	I W	860 418	1170 581	-310 -163	9671 4811	6274 3057	8037 3733	4691 2266	1634 1078	1324 915	0,7 0,9	196101 103637

STAT.	KREIS	G E S C H L .	B E V O E L K E R U N G S V O R G A E N G E I M 2. H A L B J A H R 1 9 7 4										WOHN- BE- VOEL- KERUNG AM 31.12.74
KENN- ZIFF.	GEMEINDE		GEBOR- RENE	GE- STOR- BENE	GEBURTEN- ODER STERBE- UEBER- SCHUSS	INS- GESAMT	AUS HESS.GE- MEINDEN	INS- GESAMT	NACH HESSGE- MEINDEN	WANDE- RUNGS- GEWINN ODER -VERL.	BE- VOELKERUNGS- ZU-/ABNAHME ANZAHL		
178 LKR.LIMBURG-WEILBURG													
001 BESELICH	I W	23 13	29 18	-6 -5	163 72	100 44	144 62	83 37	19 10	13 5	0,3 0,2	4789 2456	
002 BRECHEN	I W	30 13	37 24	-7 -11	117 58	65 31	148 71	111 57	-31 -13	-38 -24	-0,6 -0,7	6288 3233	
003 CAMBERG,ST.	I W	59 27	50 31	9 -4	352 171	216 108	315 139	202 97	37 32	46 28	0,4 0,5	11503 5925	
004 DORNBURG	I W	35 15	71 38	-36 -23	139 59	84 37	175 77	101 50	-36 -18	-72 -41	-0,9 -1,0	8076 4230	
005 ELBTAL	I W	7 3	11 7	-4 -4	62 28	38 15	46 18	35 13	16 10	12 6	0,6 0,6	2052 1032	
006 ELZ	I W	46 25	33 20	13 5	224 107	131 57	221 94	120 51	3 13	16 18	0,2 0,5	6972 3622	
007 HADAMAR,ST.	I W	49 24	83 36	-34 -12	324 125	173 77	352 135	196 85	-28 -10	-62 -22	-0,6 -0,4	10602 5506	
008 HUENFELDEN	I W	38 20	57 32	-19 -12	343 183	248 131	159 85	109 57	184 98	165 86	2,2 2,2	7651 3948	
009 LIMBURG LAHN,ST.	I W	133 68	194 88	-61 -20	1025 499	462 215	1149 566	526 279	-124 -67	-185 -87	-0,6 -0,6	28651 15307	
010 LOEHNBERG	I W	19 5	32 13	-13 -8	115 58	73 37	141 59	71 35	-26 -1	-39 -9	-0,8 -0,4	4594 2314	
011 MENGERSKIRCHEN	I W	17 9	26 13	-9 -4	91 48	40 20	109 59	72 40	-18 -11	-27 -15	-0,6 -0,6	4697 2430	
012 MERENBERG	I W	19 3	21 11	-2 -8	62 28	36 18	52 23	35 17	10 5	8 -3	0,3 -0,3	2338 1182	
013 RUNKEL,ST.	I W	36 16	47 28	-11 -12	293 132	217 87	284 119	203 76	9 13	-2 1	-0,0 0,0	8625 4513	
014 SELTERS TAUNUS	I W	23 7	39 24	-16 -17	137 70	95 47	151 66	100 48	-14 4	-30 -13	-0,5 -0,4	6264 3220	
015 VILLMAR	I W	34 9	37 13	-3 -4	149 68	100 46	160 66	108 47	-11 2	-14 -2	-0,2 -0,1	6560 3448	
016 WALDBRUNN	I W	32 14	34 13	-2 1	142 75	56 32	160 79	94 46	-18 -4	-20 -3	-0,4 -0,1	5087 2609	
017 WEILBURG,ST.	I W	54 30	91 42	-37 -12	435 183	256 107	443 183	295 130	-8 -	-45 -12	-0,4 -0,2	12757 6649	
018 WEILMUNSTER	I W	37 19	86 37	-49 -18	345 167	255 122	329 153	245 124	16 14	-33 -4	-0,4 -0,1	9318 4769	
019 WEINBACH	I W	16 8	26 16	-10 -8	95 37	85 35	116 50	88 44	-21 -13	-31 -21	-0,7 -0,9	4615 2322	
LKR.LIMBURG-WEILBURG	I W	707 328	1004 504	-297 -176	4613 2168	2730 1266	4654 2104	2794 1333	-41 64	-338 -112	-0,2 -0,1	151439 78715	
179 MAIN-KINZIG-KREIS													
001 BERGEN-ENKHEIM,ST.	I W	73 34	72 29	1 5	728 331	487 220	718 311	534 241	10 20	11 25	0,1 0,3	15081 7791	
002 BIEBERGEMUEND	I W	41 23	51 30	-10 -7	124 65	93 51	137 71	106 56	-13 -6	-23 -13	-0,3 -0,4	6814 3494	
003 BIRSTEIN	I W	29 14	34 22	-5 -8	98 52	76 40	132 76	93 55	-34 -24	-39 -32	-0,7 -1,1	5738 2906	
004 BRACHTTAL	I W	19 11	50 23	-31 -12	171 85	116 56	70 28	52 20	101 57	70 45	1,6 2,1	4441 2223	
005 BRUCHKOEDEL	I W	75 26	72 26	3 -	861 432	648 319	644 303	432 214	217 129	220 129	1,3 1,5	16663 8488	
006 ERLensee	I W	52 21	59 24	-7 -3	386 179	303 140	459 237	333 171	-73 -58	-80 -61	-0,7 -1,1	11023 5712	
007 FLOERSBACHTAL	I W	18 15	12 6	6 9	45 21	32 17	57 24	35 17	-12 -3	-6 6	-0,3 0,5	2191 1155	

STAT. KENN- ZIFF.	K R E I S --- G E M E I N D E	G E S C H L .	B E V O E L K E R U N G S V O R G A E N G E I M 2. H A L B J A H R 1 9 7 4										WOHN- BE- VOEL- KERUNG AM 31.12.74
			GEBO- RENE	GE- STOR- BENE	GEBURTEN- ODER STERBE- UEBER- SCHUSS	ZUZUEGE INS- GESAMT	AUS HESS.GE- MEINDEN	FORTZUEGE INS- GESAMT	NACH HESSGE- MEINDEN	WANDE- RUNGS- GEWINN ODER -VERL.	BE- VOELKERUNGS- ZU-/-ABNAHME ANZAHL		
179 MAIN-KINZIG-KREIS													
008 FREIGERICHT		I W	62 33	62 30	- 3	321 151	198 87	252 106	152 65	69 45	69 48	0,5 0,7	12660 6465
009 GELNHAUSEN,ST.		I W	94 45	153 82	-59 -37	617 308	384 204	660 275	377 180	-43 33	-102 -4	-0,6 -0,0	17974 9542
010 GRGSSKROTZENBURG		I W	31 8	38 20	-7 -12	238 111	127 65	269 103	153 57	-31 8	-38 -4	-0,6 -0,1	6337 3163
011 GRUENDAU		I W	57 28	57 37	- -9	311 152	242 120	188 93	146 75	123 59	123 50	1,3 1,0	9816 4955
012 HAMMERSBACH		I W	17 10	21 13	-4 -3	158 73	139 65	90 32	69 26	68 41	64 38	1,9 2,3	3429 1718
013 HANAU,ST.		I W	468 239	600 318	-132 -79	3695 1499	1881 725	3775 1513	1900 843	-80 -14	-212 -93	-0,2 -0,2	88017 45452
014 HASSELROTH		I W	29 14	45 19	-16 -5	282 135	174 84	221 111	187 93	61 24	45 19	0,7 0,6	6569 3375
015 JOSSGRUND		I W	28 12	20 6	8 6	49 22	30 14	75 37	49 26	-26 -15	-18 -9	-0,6 -0,6	3213 1607
016 LANGENSELBOLD		I W	65 32	70 39	-5 -7	298 160	227 118	303 134	231 104	-5 26	-10 19	-0,1 0,4	9956 5095
017 LINSINGERICHT		I W	40 16	37 24	3 -8	235 121	175 91	182 79	120 55	53 42	56 34	0,7 0,9	7747 3989
018 MAINTAL,ST.		I W	168 95	132 49	36 46	1669 830	1123 560	1745 829	1132 572	-76 1	-40 47	-0,1 0,3	36735 18842
019 NEUBERG		I W	24 11	24 12	- -1	181 99	143 74	176 79	110 56	5 20	5 19	0,1 0,9	4409 2245
020 NIDDERAU,ST.		I W	63 30	43 18	20 12	366 176	273 135	378 181	298 149	-12 -5	8 7	0,1 0,1	12100 6211
021 NIEDERDORFELDEN		I W	17 8	5 1	12 7	135 69	110 56	137 62	104 52	-2 7	10 14	0,3 0,9	3071 1550
022 ORB,BAD,ST.		I W	35 14	52 30	-17 -16	264 153	151 84	245 128	137 77	19 25	2 9	0,0 0,2	8221 4656
023 RODENBACH		I W	62 26	40 15	22 11	613 304	479 244	279 127	162 77	334 177	356 188	4,0 4,2	9204 4616
024 RONNEBURG		I W	15 5	15 5	- -	82 42	64 32	69 25	56 20	13 17	13 17	0,5 1,3	2635 1337
025 SCHLUECHTERN,ST.		I W	76 33	75 40	1 -7	309 141	185 88	296 140	177 82	13 1	14 -6	0,1 -0,1	13829 7242
026 SCHOENECK		I W	62 34	48 28	14 6	487 223	282 129	475 211	344 155	12 12	26 18	0,3 0,4	10106 5078
027 SINNTAL		I W	50 28	54 22	-4 6	127 59	63 28	192 79	136 58	-65 -20	-69 -14	-0,8 -0,3	8840 4581
028 SODEN-SALM.,BAD,ST.		I W	58 25	47 24	11 1	359 174	203 90	316 138	172 74	43 36	54 37	0,5 0,7	10561 5503
029 STEINAU,ST.		I W	54 34	61 26	-7 8	210 90	145 61	228 110	159 81	-18 -20	-25 -12	-0,2 -0,2	10415 5313
030 WAECHTERSACH,ST.		I W	53 24	60 25	-7 -1	338 168	216 107	244 111	175 83	94 57	87 56	0,9 1,1	9781 5054
031 ZUENTERSBACH		I W	6 4	9 2	-3 -2	25 11	12 5	16 9	7 5	9 2	6 4	0,8 1,1	732 383
MAIN-KINZIG-KREIS		I W	1941 952	2118 1045	-177 -93	13782 6436	8781 4109	13028 5762	8138 3839	754 674	577 581	0,2 0,3	368308 189741
146 MAIN-TAUNUS-KREIS													
001 ALTENHAIN		I W	12 7	6 2	6 5	60 30	26 12	61 24	33 15	-1 6	5 11	0,3 1,5	1530 767
002 AURINGEN		I W	6 5	6 4	- 1	166 78	144 69	66 32	39 18	100 46	100 47	5,2 4,7	2038 1038
003 BRECKENHEIM		I W	14 8	6 3	8 5	289 142	214 107	96 41	81 35	193 101	201 106	9,4 10,0	2331 1168

STAT.	K R E I S	G E S C H L .	B E V O E L K E R U N G S V O R G A E N G E I M 2. H A L B J A H R 1 9 7 4										WOHN- BE- VOEL- KERUNG AM 31.12.74
KENN-  ZIFF.	G E M E I N D E		GEBO-	GE-	GEBURTEN- ODER STERBE- UEBER- SCHUSS	ZUZUEGE		FORTZUEGE		WANDE- RUNGS- GEWINN ODER -VERL.	BE- VOELKERUNGS- ZU-/ABNAHME	ANZAHL	
			RENE	STOR- BENE	INS- GESAMT	AUS HESS.GE- MEINDEN	INS- GESAMT	NACH HESSGE- MEINDEN					
146 MAIN-TAUNUS-KREIS													
004 BREMTAL		I	23	14	9	176	132	108	68	68	77	2,5	3192
		W	12	9	3	83	61	33	25	50	53	3,4	1604
005 DELKENHEIM		I	26	15	11	276	215	164	122	112	123	3,0	4170
		W	9	9	-	121	98	73	58	48	48	2,3	2124
008 EHLHALTEN		I	4	6	-2	43	26	37	32	6	4	0,4	952
		W	1	3	-2	23	14	17	16	6	4	0,8	493
010 EPPSTEIN,ST.		I	15	9	6	144	89	150	97	-6	-	0,0	2535
		W	6	5	1	63	34	65	44	-2	-1	-0,1	1304
011 ESCHBORN,ST.		I	93	62	31	1052	650	1051	642	1	32	0,2	17713
		W	42	31	11	431	275	441	292	-10	1	0,0	8953
012 FISCHBACH		I	27	15	12	308	167	250	124	58	70	1,5	4745
		W	10	6	4	124	68	109	61	15	19	0,8	2361
013 FLUERSHEIM,ST.		I	96	76	20	747	533	645	413	102	122	0,8	16182
		W	44	34	10	379	259	274	178	105	115	1,4	8257
015 HATTERSHEIM,ST.		I	126	106	20	1095	688	1000	565	95	115	0,5	22267
		W	64	58	6	469	295	406	268	63	69	0,6	11229
016 HOCHHEIM A.M.,ST.		I	68	54	14	754	293	651	393	103	117	1,0	12238
		W	33	29	4	367	145	280	179	87	91	1,5	6274
017 HOFHEIM A.TS.,ST.		I	112	131	-19	1203	743	952	565	251	232	0,8	27758
		W	48	66	-18	573	350	433	283	140	122	0,9	14469
018 KELKHEIM,ST.		I	107	62	45	958	499	835	511	123	168	0,9	18125
		W	56	28	28	448	231	358	229	90	118	1,3	9281
020 KRIFTEL		I	50	26	24	429	290	411	262	18	42	0,5	8090
		W	25	12	13	175	122	134	100	41	54	1,4	3830
047 LIEDERBACH		I	31	15	16	480	304	314	216	166	182	3,2	5877
		W	12	2	10	156	122	103	76	53	63	2,4	2655
023 MASSENHEIM		I	5	6	-1	77	55	31	20	46	45	3,2	1448
		W	3	3	-	36	29	12	9	24	24	3,4	731
024 MEDENBACH		I	19	5	14	199	135	103	83	96	110	6,0	1940
		W	10	3	7	93	64	49	43	44	51	5,5	974
025 NAUROD		I	20	17	3	398	292	297	221	101	104	2,9	3675
		W	12	7	5	176	124	132	94	44	49	2,6	1929
026 NEUENHAIN		I	27	36	-9	379	244	299	151	80	71	1,3	5681
		W	17	20	-3	215	138	137	73	78	75	2,5	3047
030 NIEDERNHAUSEN		I	27	39	-12	338	213	283	211	55	43	0,7	6140
		W	14	22	-8	164	103	136	99	28	20	0,6	3124
032 NORDENSTADT		I	27	19	8	410	306	187	119	223	231	7,1	3481
		W	10	10	-	211	164	81	54	130	130	8,3	1696
049 ROSSERT		I	10	14	-4	274	209	157	119	117	113	3,9	3003
		W	8	8	-	96	65	63	41	33	33	2,2	1555
039 SCHWALBACH A.TS.,ST.		I	56	43	13	801	582	680	470	121	134	0,9	15007
		W	22	17	5	403	300	338	236	65	70	0,9	7732
040 SODEN AM TAUNUS,BAD,ST.		I	58	59	-1	707	389	753	451	-46	-47	-0,5	10360
		W	31	30	1	341	183	333	205	8	9	0,2	5629
041 SULZBACH A.TS.		I	29	24	5	332	205	320	224	12	17	0,3	6532
		W	13	11	2	160	100	155	114	5	7	0,2	3382
042 VOCKENHAUSEN		I	10	10	-	268	185	81	41	187	187	8,8	2314
		W	3	1	2	141	100	36	17	105	107	9,8	1204
043 WALLAU		I	18	8	10	231	154	169	126	62	72	2,5	2942
		W	5	3	2	94	66	64	51	30	32	2,3	1413
046 WILDSACHSEN		I	8	3	5	86	67	31	24	55	60	6,1	1048
		W	3	2	1	42	32	16	14	26	27	5,5	517
MAIN-TAUNUS-KREIS		I	1124	892	232	12680	8049	10182	6423	2498	2730	1,3	213314
		W	533	438	95	5834	3730	4375	2927	1459	1554	1,4	108740
181 ODENWALDKREIS													
001 BEERFELDEN,ST.		I	39	40	-1	195	82	178	84	17	16	0,2	6854
		W	23	18	5	93	36	90	44	3	8	0,2	3618



STAT.	KREIS		BEVÖLKERUNGSVORGÄNGE IM 2. HALBJAHR 1974										WOHN- BE- VÖL- KERUNG AM 31.12.74
KENN- ZIFF.	GEMEINDE	G E S C H L .	GEBO- RENE	GE- STOR- BENE	GEBURTEN- ODER STERBE- UEBER- SCHUSS	ZUZUEGE INS- GESAMT	AUS HESS.GE- MEINDEN	FORTZUEGE INS- GESAMT	NACH HESSGE- MEINDEN	WANDE- RUNGS- GEWINN ODER -VERL.	BE- VÖLKERUNGS- ZU-/ABNAHME ANZAHL		
181 ODENWALDKREIS													
002 BRENSBACH	I		20	31	-11	147	127	104	93	43	32	0,8	4066
	W		8	17	-9	74	61	50	46	24	15	0,7	2081
003 BREUBERG,ST.	I		46	26	20	289	132	414	139	-125	-105	-1,5	6905
	W		17	13	4	117	60	129	53	-12	-8	-0,2	3459
004 BROMBACH TAL	I		19	12	7	141	92	77	46	64	71	2,5	2941
	W		11	5	6	81	46	35	20	46	52	3,6	1506
005 ERBACH,ST.	I		55	75	-20	380	256	307	190	73	53	0,5	10420
	W		24	36	-12	174	119	132	84	42	30	0,5	5523
006 FRAENKISCH-CRUMBACH	I		13	18	-5	84	57	61	40	23	18	0,7	2545
	W		4	9	-5	43	30	32	24	11	6	0,5	1305
007 HESSENECK	I		7	6	1	28	5	31	15	-3	-2	-0,2	873
	W		6	5	1	10	2	9	6	1	2	0,5	440
008 HOECHST I.ODW.	I		57	39	18	277	200	234	146	43	61	0,8	8155
	W		29	16	13	127	93	101	70	26	39	0,9	4147
009 KOENIG,BAD	I		54	48	6	347	201	248	127	99	105	1,3	7910
	W		25	22	3	169	95	111	59	58	61	1,5	4126
010 LUETZELBACH	I		43	37	6	195	77	161	92	34	40	0,7	5771
	W		24	21	3	101	39	58	34	43	46	1,6	2941
011 MICHELSTADT,ST.	I		74	78	-4	429	228	523	311	-94	-98	-0,7	13713
	W		33	38	-5	195	102	241	144	-46	-51	-0,7	7297
012 MOSSAUTAL	I		5	16	-11	35	22	60	50	-25	-36	-1,7	2116
	W		3	9	-6	17	11	28	23	-11	-17	-1,5	1093
013 REICHELSHEIM I.ODW.	I		39	33	6	189	92	187	99	2	8	0,1	7098
	W		16	14	2	90	46	106	63	-16	-14	-0,4	3582
014 ROTHENBERG	I		11	15	-4	69	24	46	21	23	19	0,9	2238
	W		3	8	-5	34	13	17	8	17	12	1,1	1099
015 SENSBACH TAL	I		2	6	-4	20	8	10	8	10	6	0,6	1037
	W		1	2	-1	11	3	3	3	8	7	1,4	521
ODENWALDKREIS	I		484	480	4	2825	1603	2641	1461	184	188	0,2	82642
	W		227	233	-6	1336	756	1142	681	194	188	0,4	42738
149 LKR.OFFENBACH													
001 BUCHSCHLAG	I		10	10	-	192	102	176	90	16	16	0,5	3023
	W		2	4	-2	93	52	86	50	7	5	0,3	1563
002 DIETZENBACH,ST.	I		165	55	110	1673	1108	1060	573	613	723	3,5	21132
	W		75	25	50	784	536	426	264	358	408	4,0	10585
003 DREIEICHENHAIN,ST.	I		35	33	2	478	367	388	229	90	92	1,2	7979
	W		13	14	-1	220	163	155	98	65	64	1,6	4050
004 DUDENHOFEN	I		34	16	18	309	217	248	179	61	79	1,5	5477
	W		16	5	11	151	107	108	85	43	54	2,0	2729
005 EGELSBACH	I		35	32	3	380	275	355	256	25	28	0,3	8338
	W		15	14	1	184	131	154	109	30	31	0,7	4208
006 FROSCHHAUSEN	I		23	15	8	109	81	121	73	-12	-4	-0,1	3144
	W		12	8	4	57	44	59	35	-2	2	0,1	1608
007 GOETZENHAIN	I		26	12	14	269	178	223	136	46	60	1,3	4688
	W		9	5	4	118	75	94	58	24	28	1,2	2396
008 HAINHAUSEN	I		12	12	-	342	287	189	113	153	153	5,7	2850
	W		4	5	-1	162	134	81	50	81	80	6,0	1420
009 HAINSTADT	I		29	35	-6	286	187	270	136	16	10	0,1	6820
	W		11	14	-3	128	85	123	64	5	2	0,1	3480
010 HAUSEN	I		50	33	17	381	266	615	313	-234	-217	-2,3	9285
	W		18	16	2	173	118	250	131	-77	-75	-1,5	4798
011 HEUSENSTAMM,ST.	I		63	35	28	621	403	751	454	-130	-102	-0,7	14314
	W		27	21	6	286	183	318	201	-32	-26	-0,4	7316
012 JUEGESHEIM	I		59	35	24	356	252	441	283	-85	-61	-0,7	8436
	W		26	21	5	176	126	212	137	-36	-31	-0,7	4366
014 KLEIN-KROTZENBURG	I		27	39	-12	163	116	196	111	-33	-45	-0,8	5794
	W		12	21	-9	74	51	84	53	-10	-19	-0,6	2929

STAT.	KREIS		BEVÖLKERUNGSVORGÄNGE IM 2. HALBJAHR 1974										WOHN- BE- VÖL- KERUNG AM 31.12.74
KENN- ZIFF.	GEMEINDE	GESCHL.	GEBOR- RENE	GE- STOR- BENE	GEBURTEN- ODER STERBE- UEBER- SCHUSS	ZUZUEGE INS- GESAMT	AUS HESS.GE- MEINDEN	FORTZUEGE INS- GESAMT	NACH HESSGE- MEINDEN	WANDER- UNGS- GEWINN ODER -VERL.	BE- VÖLKERUNGS- ZU-/ABNAHME ANZAHL		
149 LKR.OFFENBACH													
015	KLEIN-WELZHEIM	I W	11 6	5 1	6 5	72 34	56 27	96 49	79 42	-24 -15	-18 -10	-0,8 -0,9	2251 1135
016	LAEMMERSPIEL	I W	25 12	19 8	6 4	197 98	143 68	206 85	146 62	-9 13	-3 17	-0,1 0,9	3916 2001
017	LANGEN,ST.	I W	123 59	143 66	-20 -7	1205 556	613 281	1494 643	786 350	-289 -87	-309 -94	-1,0 -0,6	30391 15734
018	MAINFLINGEN	I W	17 11	12 7	5 4	88 46	50 21	140 71	88 49	-52 -25	-47 -21	-1,5 -1,4	3006 1486
019	MUEHLHEIM AM MAIN,ST.	I W	113 62	99 50	14 12	944 326	667 198	1175 494	709 328	-231 -168	-217 -156	-1,0 -1,4	21202 10642
020	NEU-ISENBURG,ST.	I W	185 80	159 73	26 7	1787 766	984 407	1859 784	1095 485	-72 -18	-46 -11	-0,1 -0,1	36118 18981
021	OBERTSHAUSEN	I W	64 24	39 15	25 9	543 248	348 173	589 254	357 167	-46 -6	-21 3	-0,2 0,1	10197 5183
022	OFFENTHAL	I W	15 9	10 3	5 6	140 63	104 48	173 73	121 53	-33 -10	-28 -4	-0,9 -0,3	3036 1520
023	REMBRUECKEN	I W	8 4	6 2	2 2	103 47	87 39	78 31	58 24	25 16	27 18	1,2 1,6	2262 1148
024	SELIGENSTADT,ST.	I W	64 38	57 23	7 15	419 215	233 120	442 193	234 114	-23 22	-16 37	-0,1 0,6	12353 6392
025	SPRENDLINGEN,ST.	I W	94 42	99 42	-5 -	787 341	506 216	1228 452	746 320	-441 -111	-446 -111	-2,0 -1,0	21813 11327
027	WEISKIRCHEN	I W	24 14	17 5	7 9	292 139	197 88	239 105	172 83	53 34	60 43	1,2 1,7	5108 2627
028	ZELLHAUSEN	I W	15 7	21 11	-6 -4	173 82	121 57	120 56	81 40	53 26	47 22	1,2 1,1	3867 1974
029	ZEPPELINHEIM	I W	13 7	3 1	10 6	73 37	45 24	64 23	40 13	9 14	19 20	1,2 2,4	1669 842
LKR.OFFENBACH		I W	1339 615	1051 480	288 135	12382 5604	7993 3572	12936 5463	7658 3465	-554 141	-266 276	-0,1 0,2	258469 132440
150 RHEINGAUKREIS													
001	ASSMANNSHAUSEN	I W	7 6	17 11	-10 -5	173 66	48 21	162 77	59 32	11 -11	1 -16	0,0 -1,1	2925 1499
003	ELTVILLE AM RHEIN,ST.	I W	39 19	56 30	-17 -11	353 172	234 120	353 169	244 125	- 3	-17 -8	-0,2 -0,2	8428 4488
004	ERBACH RHEINGAU	I W	14 7	68 43	-54 -36	242 122	200 97	181 86	133 61	61 36	7 -	0,2 -0,0	4036 2177
005	ESPENSCHIED	I W	1 1	2 2	-1 -1	9 5	6 3	8 5	5 3	1 -	- -1	-0,0 -0,6	326 176
006	GEISENHEIM,ST.	I W	52 30	66 32	-14 -2	498 216	247 128	440 185	189 100	58 31	44 29	0,4 0,5	11199 5811
007	HALLGARTEN	I W	11 4	14 11	-3 -7	52 23	45 21	30 13	20 9	22 10	19 3	1,0 0,3	1861 997
010	KIEDRICH	I W	12 7	29 19	-17 -12	138 84	86 53	146 94	86 56	-8 -10	-25 -22	-0,7 -1,1	3483 1965
011	LORCH,ST.	I W	19 8	22 9	-3 -1	164 73	82 37	194 87	111 51	-30 -14	-33 -15	-0,8 -0,7	3910 2037
013	MARTINSTHAL	I W	4 -	7 3	-3 -3	45 18	40 18	38 19	33 17	7 -1	4 -4	0,4 -0,7	1077 548
026	GESTRICH-WINKEL,ST.	I W	42 21	62 28	-20 -7	261 121	142 70	272 109	183 86	-11 12	-31 5	-0,3 0,1	9000 4722
018	PRESBERG	I W	6 3	7 4	-1 -1	14 5	7 3	17 8	15 8	-3 -3	-4 -4	-0,7 -1,3	611 305
019	RANSEL	I W	- -	4 1	-4 -1	6 3	2 1	4 3	3 3	2 -	-2 -1	-0,4 -0,4	447 230
020	RAUENTHAL	I W	5 1	8 7	-3 -6	45 32	27 16	47 33	33 24	-2 -1	-5 -7	-0,3 -0,8	1628 907

STAT.	KREIS	G E S C H L.	BEVOELKERUNGSVORGAENGE IM 2. HALBJAHR 1974										WOHN- BE- VOEL- KERUNG AM 31.12.74
KENN- ZIFF.	GEMEINDE		GEBO- RENE	GE- STOR- BENE	GEBURTEN- ODER STERBE- UEBER- SCHUSS	INS- GESAMT	AUS HESSGE- MEINDEN	INS- GESAMT	NACH HESSGE- MEINDEN	WANDE- RUNGS- GEWINN ODER -VERL.	BE- VOELKERUNGS- ZU-/ABNAHME ANZAHL		
150 RHEINGAUKREIS													
021 RUEDESHEIM AM RHEIN, ST.	I		24	48	-24	224	112	311	136	-87	-111	-1,6	6945
	W		11	22	-11	106	53	150	63	-44	-55	-1,4	3787
022 STEPHANSHAUSEN	I		2	1	1	58	31	29	13	29	30	5,1	619
	W		2	1	1	24	13	12	6	12	13	4,4	311
025 WALLUF	I		32	15	17	275	185	238	179	37	54	1,2	4745
	W		16	8	8	148	100	115	91	33	41	1,7	2474
024 WOLLMERSCHIED	I		-	-	-	1	1	3	2	-2	-2	-1,2	168
	W		-	-	-	-	-	-	-	-	-	0,0	84
RHEINGAUKREIS	I		270	426	-156	2558	1495	2473	1444	85	-71	-0,1	61408
	W		136	231	-95	1218	754	1165	735	53	-42	-0,1	32518
152 UNTERTAUNUSKREIS													
084 AARBERGEN	I		39	35	4	196	91	174	87	22	26	0,4	6634
	W		20	20	-	76	24	71	43	5	5	0,2	3200
004 BECHTHEIM	I		5	1	4	45	33	10	8	35	39	8,3	511
	W		3	-	3	24	19	3	2	21	24	10,5	252
015 ENGENHAHN	I		3	8	-5	61	48	33	28	28	23	2,8	844
	W		1	3	-2	33	27	14	12	19	17	4,0	440
019 GOERSROTH	I		3	3	-	52	46	34	25	18	18	2,4	758
	W		1	1	-	25	21	13	10	12	12	3,3	378
086 HEIDENROD	I		36	34	2	185	100	169	90	16	18	0,3	5786
	W		15	14	1	76	41	67	36	9	10	0,3	2937
029 HILGENROTH	I		2	1	1	2	2	3	1	-1	-	0,0	96
	W		2	1	1	1	1	1	-	-	1	2,1	48
030 HOHENSTEIN	I		18	30	-12	177	140	141	118	36	24	0,4	5382
	W		7	14	-7	87	68	56	46	31	24	0,9	2706
087 HUENSTETTEN	I		19	21	-2	153	123	86	58	67	65	1,8	3598
	W		11	7	4	80	65	39	25	41	45	2,5	1838
033 IDSTEIN, ST.	I		89	97	-8	508	320	520	356	-12	-20	-0,1	16863
	W		44	46	-2	226	135	235	162	-9	-11	-0,1	8525
044 LINDSCHIED	I		1	5	-4	35	27	15	10	20	16	3,7	451
	W		-	4	-4	17	12	6	4	11	7	3,2	223
055 NIEDERSEELBACH	I		6	7	-1	39	29	26	19	13	12	1,2	1053
	W		4	4	-	19	14	13	8	6	6	1,1	544
056 OBERAUROFF	I		2	-	2	12	9	14	9	-2	-	0,0	294
	W		2	-	2	4	3	6	4	-2	-	0,0	163
058 OBERJOSBACH	I		6	7	-1	124	90	32	29	92	91	8,4	1172
	W		4	3	1	55	40	18	16	37	38	6,9	590
061 OBERSEELBACH	I		2	15	-13	21	19	12	11	9	-4	-1,0	400
	W		1	8	-7	12	11	4	4	8	1	0,5	220
066 SCHLANGENBAD	I		30	20	10	291	171	190	114	101	111	2,2	5079
	W		17	14	3	152	93	89	62	63	66	2,6	2597
067 SCHWALBACH, BAD, ST.	I		28	57	-29	415	240	412	242	3	-26	-0,3	8506
	W		13	27	-14	200	111	213	134	-13	-27	-0,6	4615
085 TAUNUSSTEIN, ST.	I		156	89	67	1316	789	797	509	519	586	2,6	23022
	W		76	36	40	646	385	363	236	283	323	2,9	11626
088 WALDEMS	I		23	27	-4	137	121	112	73	25	21	0,5	4129
	W		7	14	-7	63	56	61	44	2	-5	-0,2	2078
074 WALLRABENSTEIN	I		9	9	-	50	37	36	23	14	14	1,0	1453
	W		4	6	-2	23	17	19	13	4	2	0,3	729
UNTERTAUNUSKREIS	I		477	466	11	3819	2435	2816	1810	1003	1014	1,2	86031
	W		232	222	10	1819	1143	1291	861	528	538	1,2	43709
184 VOGELSBERCKREIS													
001 ALSFELD, ST.	I		97	108	-11	738	464	554	393	184	173	1,0	18061
	W		50	59	-9	228	152	199	131	29	20	0,2	9134

STAT.	KREIS	GESCHL.	BEVOELKERUNGSVORGAE NGE IM 2. HALBJAHR 1974										WOHN- BE- VOEL- KERUNG AM 31.12.74
KENN- ZIFF.	GEMEINDE		GEBOR- RENE	GE- STOR- BENE	GEBURTEN- ODER STERBE- UEBER- SCHUSS	ZUZUEGE INS- GESAMT	AUS- HESS.GE- MEINDEN	FORTZUEGE INS- GESAMT	NACH HESSGE- MEINDEN	WANDE- RUNGS- GEWINN ODER -VERL.	BE- VOELKERUNGS- ZU-/ABNAHME ANZAHL		
184 VOGELSBERGKREIS													
002 ANTRIFTAL		I	5	15	-10	32	30	54	48	-22	-32	-1,5	2048
		W	2	10	-8	14	13	27	23	-13	-21	-1,9	1066
003 FELDATAL		I	12	28	-16	47	30	59	48	-12	-28	-0,9	3018
		W	7	19	-12	21	10	33	28	-12	-24	-1,5	1576
004 FREIENSTEINAU		I	22	23	-1	34	24	80	71	-46	-47	-1,4	3296
		W	11	16	-5	11	9	42	37	-31	-36	-2,1	1669
005 GEMUENDEN, FELDA		I	8	21	-13	74	55	66	54	8	-5	-0,2	3121
		W	5	11	-6	36	27	29	23	7	1	0,1	1582
006 GREBENAU, ST.		I	10	15	-5	34	24	64	49	-30	-35	-1,2	2899
		W	4	8	-4	15	11	31	25	-16	-20	-1,3	1522
007 GREBHAIN		I	31	31	-	78	61	101	92	-23	-23	-0,5	4803
		W	14	20	-6	40	29	46	40	-6	-12	-0,5	2437
008 HERBSTEIN, ST.		I	26	29	-3	114	62	94	74	20	17	0,4	4756
		W	8	12	-4	57	27	49	40	8	4	0,2	2439
009 HUMBURG OHM, ST.		I	35	51	-16	214	154	216	141	-2	-18	-0,2	7583
		W	15	25	-10	90	67	100	72	-10	-20	-0,5	3815
010 KIRCHFELD, ST.		I	12	19	-7	40	32	63	56	-23	-30	-0,9	3381
		W	6	11	-5	25	20	28	26	-3	-8	-0,4	1782
011 LAUTERBACH, ST.		I	68	92	-24	319	204	428	293	-109	-133	-0,9	15166
		W	39	40	-1	140	88	190	132	-50	-51	-0,6	7920
012 LAUTERTAL		I	15	16	-1	49	45	57	49	-8	-9	-0,4	2551
		W	3	10	-7	24	22	32	26	-8	-15	-1,2	1281
013 MUECKE		I	50	50	-	148	118	156	135	-8	-8	-0,1	8735
		W	16	20	-4	67	53	79	71	-12	-16	-0,4	4518
014 ROMROD, ST.		I	7	17	-10	37	34	52	45	-15	-25	-0,9	2870
		W	2	10	-8	15	13	25	23	-10	-18	-1,2	1488
015 SCHLITZ, ST.		I	49	60	-11	177	107	217	146	-40	-51	-0,5	9427
		W	15	29	-14	85	55	91	62	-6	-20	-0,4	4948
016 SCHOTTEN, ST.		I	40	89	-49	304	239	239	175	65	16	0,2	9771
		W	21	51	-30	136	111	107	80	29	-1	-0,0	5118
017 SCHWALMTAL		I	17	23	-6	62	54	76	62	-14	-20	-0,6	3387
		W	9	14	-5	31	28	26	21	5	-	-0,0	1744
018 ULRICHSTEIN, ST.		I	26	26	-	52	46	52	46	-	-	0,0	3318
		W	11	14	-3	26	24	29	26	-3	-6	-0,3	1727
019 WARTENBERG		I	20	25	-5	69	45	79	59	-10	-15	-0,4	3449
		W	12	12	-	31	20	36	27	-5	-5	-0,3	1780
VOGELSBERGKREIS		I	550	738	-188	2622	1828	2707	2036	-85	-273	-0,2	111640
		W	250	391	-141	1092	779	1199	913	-107	-248	-0,4	57546
185 WETTERAUKREIS													
001 ALTENSTADT		I	36	27	9	314	228	241	176	73	82	1,0	7971
		W	23	9	14	150	116	115	86	35	49	1,2	3994
002 BUECHINGEN, ST.		I	105	105	-	391	262	398	243	-7	-7	-0,0	16886
		W	54	58	-4	191	122	163	116	28	24	0,3	8650
003 BUTZBACH, ST.		I	93	115	-22	539	300	493	306	46	24	0,1	20770
		W	39	54	-15	269	143	222	142	47	32	0,3	10650
004 ECHZELL		I	14	22	-8	172	123	136	107	36	28	0,6	5015
		W	6	12	-6	63	42	56	43	7	1	0,0	2347
005 FLORSTADT		I	36	37	-1	133	108	146	123	-13	-14	-0,2	7482
		W	22	12	10	66	52	69	62	-3	7	0,2	3860
006 FRIEDBERG, ST.		I	125	154	-29	927	646	1018	732	-91	-120	-0,5	24922
		W	59	86	-27	402	292	464	349	-62	-89	-0,7	12919
007 GEDERN, ST.		I	30	31	-1	140	111	118	87	22	21	0,3	6717
		W	14	18	-4	67	49	59	45	8	4	0,1	3361
008 GLAUBURG		I	15	13	2	66	55	97	64	-31	-29	-1,0	2903
		W	5	6	-1	27	23	42	28	-15	-16	-1,1	1464
009 HIRZENHAIN		I	16	13	3	74	34	145	84	-71	-68	-2,4	2802
		W	10	4	6	42	20	54	38	-12	-6	-0,4	1442

STAT.	KREIS	G E S C H L .	B E V O E L K E R U N G S V O R G A E N G E I M 2. H A L B J A H R 1 9 7 4										WOHN- BE- VOEL- KERUNG AM 31.12.74
KENN- ZIFF.	GEMEINDE		GEBOR- RENE	GE- STOR- BENE	GEBURTEN- ODER STERBE- UEBER- SCHUSS	ZUZUEGE INS- GESAMT	AUS HESS.GE- MEINDEN	FORTZUEGE INS- GESAMT	NACH HESSGE- MEINDEN	WANDE- RUNGS- GEWINN ODER -VERL.	BE- VOELKERUNGS- ZU-/ABNAHME ANZAHL		
185 WETTERAUKEIS													
010	KARBEN, ST.	I W	80 40	69 30	11 10	652 321	444 219	560 239	365 173	92 82	103 92	0,6 1,1	17024 8654
011	KEFENROD	I W	16 8	14 8	2 -	74 42	69 38	59 29	49 22	15 13	17 13	0,7 1,1	2325 1171
012	LIMESHAIN	I W	18 11	18 8	- 3	160 74	135 65	107 43	79 29	53 31	53 34	1,6 2,0	3398 1701
013	MUENZENBERG, ST.	I W	24 10	19 8	5 2	124 60	106 51	86 41	62 31	38 19	43 21	0,9 0,9	4605 2345
014	NAUHEIM, BAD, ST.	I W	109 49	197 107	-88 -58	1225 652	723 395	1055 501	577 294	170 151	82 93	0,3 0,6	25929 14446
015	NIDDA, ST.	I W	82 43	113 49	-31 -6	315 155	184 93	424 177	246 115	-109 -22	-140 -28	-0,8 -0,3	16359 8443
016	NIDDATAL, ST.	I W	41 15	35 18	6 -3	286 139	224 108	240 129	162 93	46 10	52 7	0,7 0,2	7912 3986
017	OBBER-MOERLEN	I W	16 2	24 12	-8 -10	196 93	147 65	85 40	61 30	111 53	103 43	2,2 1,8	4766 2471
018	ORTENBERG, ST.	I W	51 24	54 27	-3 -3	188 84	144 66	228 104	132 68	-40 -20	-43 -23	-0,6 -0,6	7756 3973
019	RANSTADT	I W	16 13	19 7	-3 6	92 46	75 39	74 33	59 28	18 13	15 19	0,4 1,0	3789 1908
020	REICHELSHHEIM, ST.	I W	25 9	33 16	-8 -7	177 80	134 64	133 61	113 50	44 19	36 12	0,7 0,5	5333 2663
021	ROCKENBERG	I W	18 9	16 9	2 -	87 46	66 36	117 53	87 43	-30 -7	-28 -7	-0,7 -0,4	3813 1860
022	ROSCHACH V.D. HOEHE, ST.	I W	52 28	47 18	5 10	361 164	233 107	353 164	262 126	8 -	13 10	0,1 0,2	9046 4542
023	VILBEL, BAD, ST.	I W	104 46	138 71	-34 -25	1206 493	742 298	977 425	616 280	229 68	195 43	0,8 0,3	25067 12908
024	WOELFERSHEIM	I W	36 16	39 20	-3 -4	163 72	137 59	165 93	130 73	-2 -21	-5 -25	-0,1 -0,6	7927 4053
025	WOELLSTADT	I W	16 10	25 11	-9 -1	178 80	131 60	196 93	153 71	-18 -13	-27 -14	-0,5 -0,6	5000 2511
	WETTERAUKEIS	I W	1174 565	1377 678	-203 -113	8240 3878	5561 2622	7651 3469	5075 2435	589 409	386 296	0,2 0,2	245517 126322
154 LKR. WETZLAR													
004	ALTENKIRCHEN	I W	4 1	2 -	2 1	11 4	8 3	26 11	20 9	-15 -7	-13 -6	-2,1 -1,7	603 338
005	ASSLAR	I W	39 20	49 26	-10 -6	330 158	246 119	289 120	173 79	41 38	31 32	0,3 0,7	9055 4646
006	ATZBACH	I W	26 14	12 6	14 8	152 72	118 59	105 46	53 23	47 26	61 34	2,2 2,4	2849 1460
089	BIEBERTAL	I W	31 18	57 27	-26 -9	215 102	150 74	283 124	178 89	-68 -22	-94 -31	-1,1 -0,7	8520 4320
091	BIELHAUSEN	I W	23 10	31 12	-8 -2	255 137	195 104	197 99	155 79	58 38	50 36	1,1 1,6	4471 2340
098	BISCHOFFEN	I W	27 6	20 12	7 -6	48 24	38 21	67 28	57 26	-19 -4	-12 -10	-0,4 -0,7	3001 1528
016	BRAUNFELS, ST.	I W	36 16	67 34	-31 -18	363 188	226 119	352 145	230 105	11 43	-20 25	-0,2 0,5	9267 4898
017	BREITENBACH	I W	- -	5 3	-5 -3	- -	- -	9 2	8 2	-9 -2	-14 -5	-6,5 -4,7	201 101
019	CLEEBOEG	I W	1 1	4 1	-3 -	8 4	8 4	4 2	3 1	4 2	1 2	0,1 0,5	731 380
020	DAUBHAUSEN	I W	2 1	1 -	1 1	31 18	24 14	6 2	5 1	25 16	26 17	8,8 8,5	411 216
023	DCRNHOLZHAUSEN	I W	5 2	8 4	-3 -2	15 7	15 7	18 7	14 4	-3 -	-6 -2	-0,8 -0,5	768 385

STAT.	KREIS	G E S C H L .	BEVÖLKERUNGSVORGÄNGE IM 2. HALBJAHR 1974								WOHN- BE- VÖL- KERUNG AM 31.12.74		
KENN- ZIFF.	GEMEINDE		GEBOR- RENE	GE- STOR- BENE	GEBURTEN- ODER STERBE- UEBER- SCHUSS	ZUZUEGE INS- GESAMT	AUS HESS.GE- MEINDEN	FORTZUEGE INS- GESAMT	NACH HESSGE- MEINDEN	WANDE- RUNGS- GEWINN ODER -VERL.	BE- VÖLKERUNGS- ZU-/ABNAHME ANZAHL		
154 LKR.WETZLAR													
025	DUTENHOFEN	I W	16 8	20 9	-4 -1	113 54	86 40	80 33	49 21	33 21	29 20	1,1 1,5	2631 1357
026	EBERSGOENS	I W	4 1	4 3	- -2	19 9	18 9	13 8	9 5	6 1	6 -1	0,9 -0,3	656 336
027	EDINGEN	I W	5 3	7 2	-2 1	60 27	40 15	83 32	55 21	-23 -5	-25 -4	-2,2 -0,7	1125 541
028	EHRINGSHAUSEN	I W	37 20	34 13	3 7	184 85	115 51	272 84	122 54	-88 1	-85 8	-1,6 0,3	5279 2609
030	ESPA	I W	2 2	1 -	1 2	25 15	21 13	3 1	2 1	22 14	23 16	10,7 14,7	237 125
032	FRANKENBACH	I W	4 -	6 2	-2 -2	17 3	16 3	25 6	14 3	-8 -3	-10 -5	-1,0 -1,0	1011 497
033	GARBENHEIM	I W	9 4	12 3	-3 1	169 63	111 42	129 47	92 37	40 16	37 17	1,6 1,5	2335 1115
034	GREIFENSTEIN	I W	2 1	28 8	-26 -7	382 89	342 77	441 90	392 79	-59 -1	-85 -8	-9,8 -1,9	785 413
039	HERMANNSTEIN	I W	25 11	17 7	8 4	204 92	148 62	302 122	234 105	-98 -30	-90 -26	-1,8 -1,1	4809 2345
097	HOHENAHR	I W	15 9	14 10	1 -1	68 39	51 30	81 37	60 30	-13 2	-12 1	-0,4 0,1	3107 1608
042	HUETTENBERG	I W	13 5	10 5	3 -	44 20	34 15	57 28	44 25	-13 -8	-10 -8	-0,4 -0,6	2663 1368
043	KATZENFURT	I W	5 1	12 6	-7 -5	55 21	40 14	68 27	54 21	-13 -6	-20 -11	-1,0 -1,1	1948 1001
093	KLEENHEIM	I W	7 5	6 3	1 2	33 18	25 13	36 16	21 11	-3 2	-2 4	-0,1 0,5	1729 879
044	KOELSCHHAUSEN	I W	4 1	3 1	1 -	10 4	10 4	22 12	16 10	-12 -8	-11 -8	-1,5 -2,2	700 354
048	KROFDORF-GLEIBERG	I W	20 15	17 5	3 10	159 66	105 49	174 59	120 49	-15 7	-12 17	-0,3 0,7	4455 2324
051	LAUNSBACH	I W	11 6	8 4	3 2	60 27	45 20	44 29	39 26	16 -2	19 -	1,0 0,0	1981 1022
052	LEUN,ST.	I W	15 9	25 13	-10 -4	148 75	130 62	136 69	101 50	12 6	2 2	0,0 0,1	4512 2376
053	LUETZELLINDEN	I W	5 1	6 5	-1 -4	69 33	41 18	58 25	35 16	11 8	10 4	0,6 0,4	1728 893
054	MUDERSBACH	I W	1 1	3 2	-2 -1	16 7	12 6	19 8	16 6	-3 -1	-5 -2	-1,2 -0,9	403 224
055	MUENCHHOLZHAUSEN	I W	13 5	4 1	9 4	59 28	47 24	52 29	42 25	7 -1	16 3	0,9 0,3	1849 952
056	NAUBORN	I W	18 9	10 6	8 3	119 58	100 50	149 76	112 55	-30 -18	-22 -15	-0,7 -0,9	3162 1643
057	NAUNHEIM	I W	21 10	21 12	- -2	141 57	90 34	175 84	121 60	-34 -27	-34 -29	-0,9 -1,5	3841 1906
059	NIEDERBIEL	I W	3 2	14 9	-11 -7	102 49	72 34	31 10	27 10	71 39	60 32	3,8 4,0	1631 836
061	NIEDERLEMP	I W	3 2	2 1	1 1	9 7	2 2	13 6	13 6	-4 1	-3 2	-0,7 1,0	418 208
072	REISKIRCHEN	I W	4 3	5 4	-1 -1	12 7	11 6	9 6	8 5	3 1	2 -	0,3 -0,0	647 340
094	SCHUEFFENGRUND	I W	23 7	20 7	3 -	111 53	99 46	143 52	120 48	-32 1	-29 1	-0,5 0,0	5365 2731
095	SCHWINGBACH	I W	11 5	14 7	-3 -2	210 100	171 82	81 32	59 27	129 68	126 66	4,1 4,2	3210 1648
092	SOLMS	I W	29 15	32 16	-3 -1	232 100	147 65	179 66	121 49	53 34	50 33	0,8 1,0	6448 3188
076	STEINDORF	I W	9 5	6 3	3 2	58 19	47 14	86 35	50 26	-28 -16	-25 -14	-1,2 -1,5	1837 901
090	ULMTAL	I W	15 5	8 5	7 -	88 35	42 16	86 34	65 26	2 1	9 1	0,3 0,1	2639 1362

STAT.	K R E I S	G E S C H L .	B E V O E L K E R U N G S V O R G A E N G E I M 2. H A L B J A H R 1 9 7 4										WOHN- BE- V O E L - K E R U N G A M 31.12.74
KENN-	---		G E B O -	G E -	G E B U R T E N -	Z U Z U E G E		F O R T Z U E G E		W A N D E -	B E -		
ZIFF.	G E M E I N D E	R E N E	S T O R -	S T E R B E -	I N S -	A U S	I N S -	N A C H	R U N G S -	G E W I N N	Z U - / - A B N A H M E	A N Z A H L	
			B E N E	S C H U S S	G E S A M T	H E S S . G E - M E I N D E N	G E S A M T	H E S S G E - M E I N D E N	O D E R - V E R L .				
154 LKR.WETZLAR													
082	VOLPERTSHAUSEN	I	4	4	-	34	29	38	36	-4	-4	-0,5	793
		W	4	1	3	17	16	18	18	-1	2	0,5	378
083	WALDGIRMES	I	18	23	-5	100	74	114	77	-14	-19	-0,6	3114
		W	5	8	-3	50	36	57	42	-7	-10	-0,6	1563
096	WALDSOLMS	I	19	19	-	109	91	89	63	20	20	0,5	3987
		W	9	9	-	47	41	39	31	8	8	0,4	2023
086	WERDORF	I	15	4	11	108	89	92	79	16	27	1,1	2457
		W	7	3	4	47	37	39	33	8	12	1,0	1243
087	WETZLAR,ST.	I	189	208	-19	1697	1110	1685	1032	12	-7	-0,0	36640
		W	92	106	-14	763	470	731	479	32	18	0,1	18934
088	WISSMAR	I	21	31	-10	119	88	126	103	-7	-17	-0,4	3897
		W	10	18	-8	51	36	55	46	-4	-12	-0,6	1981
LKR.WETZLAR		I	809	914	-105	6571	4727	6547	4499	24	-81	-0,0	163906
		W	387	442	-55	2949	2076	2688	1974	261	206	0,2	83836

STAT.	KREIS	G E S C H L .	B E V O E L K E R U N G S V O R G A E N G E I M 2 . H A L B J A H R 1 9 7 4										WOHN- BE- VOEL- KERUNG AM 31.12.74
			GEBOR- RENE	GE- STOR- BENE	GEBURTEN- ODER STERBE- UEBER- SCHUSS	ZUZUEGE INS- GESAMT	AUS HESS.GE- MEINDEN	FORTZUEGE INS- GESAMT	NACH HESSGE- MEINDEN	WANDE- RUNGS- GEWINN ODER -VERL.	BE- VOELKERUNGS- ZU-/ABNAHME ANZAHL		
KENN- ZIFF.	G E M E I N D E												
REGIERUNGSBEZIRK KASSEL													
KREISFREIE STADT													
212 KASSEL, ST.		I W	948 493	1377 703	-429 -210	7650 3376	3832 1658	8222 3565	4554 2073	-572 -189	-1001 -399	-0,5 -0,4	210042 113110
272 LKR.FULDA													
001 BURGHAUN		I W	34 15	39 22	-5 -7	174 60	109 35	165 52	124 39	9 8	4 1	0,1 0,0	5801 2990
002 DIPPERZ		I W	14 8	10 4	4 4	62 30	49 25	82 33	66 27	-20 -3	-16 1	-0,7 0,1	2434 1245
003 EBERSBURG		I W	28 11	23 13	5 -2	84 45	69 37	69 38	53 30	15 7	20 5	0,5 0,3	3724 1940
004 EHRENBERG		I W	22 12	13 9	9 3	37 20	28 18	40 22	24 16	-3 -2	6 1	0,2 0,1	2753 1420
005 EICHENZELL		I W	37 18	33 16	4 2	204 107	154 82	133 60	98 47	71 47	75 49	1,0 1,3	7333 3777
006 EITERFELD		I W	38 19	33 19	5 -	136 62	94 41	183 80	126 61	-47 -18	-42 -18	-0,6 -0,5	7120 3606
007 FLIEDEN		I W	48 28	43 24	5 4	89 35	62 26	130 70	93 53	-41 -35	-36 -31	-0,5 -0,8	7654 3965
023 FULDA, ST.		I W	305 140	378 196	-73 -56	2081 909	1242 560	2081 940	1243 572	- -31	-73 -87	-0,1 -0,3	59696 32224
008 GERSFELD, ST.		I W	31 13	39 19	-8 -6	131 80	57 34	141 68	74 34	-10 12	-18 6	-0,3 0,2	5734 3136
009 GROSSENLUEDER		I W	34 21	29 10	5 11	109 50	84 42	129 56	89 43	-20 -6	-15 5	-0,2 0,1	7313 3794
010 HILDERS		I W	19 7	32 12	-13 -5	103 55	63 31	129 67	100 54	-26 -12	-39 -17	-0,8 -0,7	4692 2482
011 HOFBIEBER		I W	29 12	21 11	8 1	129 60	64 34	132 67	94 48	-3 -7	5 -6	0,1 -0,2	5040 2590
012 HOSENFELD		I W	26 11	19 11	7 -	50 28	38 23	71 38	58 34	-21 -10	-14 -10	-0,4 -0,5	3928 2057
013 HUENFELD, ST.		I W	62 35	84 43	-22 -8	528 172	319 115	382 177	265 123	146 -5	124 -13	0,9 -0,2	13960 7118
014 KALBACH		I W	25 9	17 10	8 -1	88 43	64 33	94 40	76 36	-6 3	2 2	0,0 0,1	5360 2819
015 KUENZELL		I W	96 49	42 18	54 31	554 286	407 200	476 203	331 139	78 83	132 114	1,1 1,8	12069 6360
016 NEUHOF		I W	58 35	56 27	2 8	201 100	140 71	249 120	181 97	-48 -20	-46 -12	-0,5 -0,2	10008 5179
017 NUESTTAL		I W	12 6	12 3	- 3	23 15	14 10	44 19	38 17	-21 -4	-21 -1	-0,9 -0,1	2387 1255
018 PETERSBERG		I W	76 39	52 26	24 13	549 275	419 199	418 191	261 117	131 84	155 97	1,3 1,5	12318 6428
019 POPPENHAUSEN WASSERK.		I W	9 6	16 10	-7 -4	76 39	44 24	97 51	62 37	-21 -12	-28 -16	-1,0 -1,1	2679 1383
020 RASDORF		I W	12 6	13 6	-1 -	18 7	15 6	31 19	17 10	-13 -12	-14 -12	-0,8 -1,4	1637 858
021 SALZSCHLIRF, BAD		I W	12 5	26 13	-14 -8	85 50	51 33	87 38	45 20	-2 12	-16 4	-0,6 0,3	2571 1481
022 TANN, ST.		I W	21 9	23 11	-2 -2	80 37	39 17	103 41	68 26	-23 -4	-25 -6	-0,5 -0,2	4981 2639
LKR.FULDA		I W	1048 514	1053 533	-5 -19	5591 2565	3625 1696	5466 2490	3586 1680	125 75	120 56	0,1 0,1	191192 100746



STAT.	KREIS	G E S C H L .	BEVÖLKERUNGSVORGÄNGE IM 2. HALBJAHR 1974									WOHN- BE- VÖL- KERUNG AM 31.12.74	
KENN- ZIFF.	GEMEINDE		GEBOR- RENE	GE- STOR- BENE	GE- BURTEN- ODER STERBE- UEBER- SCHUSS	ZUZUEGE INS- GESAMT	AUS HESS.GE- MEINDEN	FORTZUEGE INS- GESAMT	NACH HESSGE- MEINDEN	WANDE- RUNGS- GEWINN ODER -VERL.	BE- VÖLKERUNGS- ZU/-ABNAHME ANZAHL		
273 LKR.HERSFELD-ROTENBURG													
001 ALHEIM	I W	30 10	33 18	-3 -8	118 63	76 39	96 47	79 40	22 16	19 8	0,4 0,3	4749 2462	
002 BEBRA, ST.	I W	94 44	85 38	9 6	331 164	226 108	393 174	267 133	-62 -10	-53 -4	-0,3 -0,0	15678 8190	
003 BREITENBACH A.HERZBERG	I W	11 8	12 6	-1 2	16 9	12 8	50 20	39 17	-34 -11	-35 -9	-1,8 -0,9	1954 1017	
004 CORNBERG	I W	13 6	9 7	4 -1	35 18	28 14	48 22	37 15	-13 -4	-9 -5	-0,5 -0,5	1970 993	
005 FRIEDEWALD	I W	16 12	12 4	4 8	58 25	41 17	55 27	42 21	3 -2	7 6	0,3 0,5	2598 1326	
006 HAUNECK	I W	11 4	14 5	-3 -1	118 60	98 49	85 45	69 36	33 15	30 14	1,0 0,9	3044 1547	
007 HAUNETAL	I W	16 6	15 9	1 -3	116 51	78 39	151 73	78 48	-35 -22	-34 -25	-1,0 -1,4	3347 1731	
008 HERINGEN	I W	46 25	49 23	-3 2	98 44	55 25	229 106	163 78	-131 -62	-134 -60	-1,3 -1,2	9894 5062	
009 HERSFELD, BAD, ST.	I W	128 58	160 86	-32 -28	1116 472	699 288	1017 460	582 275	99 12	67 -16	0,2 -0,1	29305 15526	
010 HCHENRODA	I W	25 10	16 9	9 1	42 17	28 11	80 42	67 39	-38 -25	-29 -24	-0,8 -1,2	3739 1918	
011 KIRCHHEIM	I W	17 5	21 12	-4 -7	131 61	50 25	154 76	99 51	-23 -15	-27 -22	-0,7 -1,1	3815 1898	
012 LUDWIGSAU	I W	40 16	23 9	17 7	141 63	112 50	148 62	125 52	-7 1	10 8	0,2 0,3	5991 3040	
013 NENTERSHAUSEN	I W	21 9	13 8	8 1	62 27	28 16	132 52	115 49	-70 -25	-62 -24	-1,6 -1,2	3772 1935	
014 NEUENSTEIN	I W	27 11	21 11	6 -	37 20	30 17	38 23	32 19	-1 -3	5 -3	0,2 -0,2	3078 1514	
015 NIEDERAULA	I W	22 13	38 18	-16 -5	158 75	104 49	146 69	98 44	12 6	-4 1	-0,1 0,0	5427 2830	
016 PHILIPPSTHAL	I W	22 10	39 19	-17 -9	120 56	83 38	163 75	107 56	-43 -19	-60 -28	-1,1 -1,0	5490 2855	
017 RONSHAUSEN	I W	13 3	19 7	-6 -4	49 26	27 15	54 19	43 14	-5 7	-11 3	-0,4 0,2	2627 1360	
018 ROTENBURG A.D.FULDA, ST.	I W	55 31	80 46	-25 -15	877 432	710 336	629 278	495 209	248 154	223 139	1,6 1,9	14388 7501	
019 SCHENKLENGSFELD	I W	26 10	21 12	5 -2	87 40	59 31	94 44	71 31	-7 -4	-2 -6	-0,0 -0,3	4722 2392	
020 WILDECK	I W	29 12	31 15	-2 -3	132 60	85 40	144 61	102 44	-12 -1	-14 -4	-0,2 -0,1	6056 3128	
LKR.HERSFELD-ROTENBURG	I W	662 303	711 362	-49 -59	3842 1783	2629 1215	3906 1775	2710 1271	-64 8	-113 -51	-0,1 -0,1	131644 68225	
274 LKR.KASSEL													
001 AHNATAL	I W	28 11	37 18	-9 -7	246 123	194 98	212 103	156 76	34 20	25 13	0,4 0,4	7118 3643	
002 BAUNATAL, ST.	I W	99 51	112 64	-13 -13	941 415	688 298	737 272	472 192	204 143	191 130	1,0 1,3	19654 9976	
003 BREUNA	I W	18 8	20 7	-2 1	76 29	40 14	86 44	35 16	-10 -15	-12 -14	-0,3 -0,7	3659 1889	
004 CALDEN	I W	24 12	32 15	-8 -3	153 64	127 56	151 83	112 68	2 -19	-6 -22	-0,1 -0,7	6296 3145	
005 EMSTAL	I W	28 11	44 26	-16 -15	357 263	321 247	255 196	214 177	102 67	86 52	1,5 1,6	5723 3250	
006 ESPENAU	I W	10 4	20 10	-10 -6	138 65	113 55	111 56	95 47	27 9	17 3	0,4 0,1	4075 2104	

STAT.	KREIS	G E S C H L .	BEVOELKERUNGSVORGAENGE IN 2. HALBJAHR 1974										WOHN- BE- VOEL- KERUNG AM 31.12.74
KENN- ZIFF.	GEMEINDE		GEBOR- RENE	GE- STOR- BENE	GEBURTEN- ODER STERBE- UEBER- SCHUSS	ZUZUEGE INS- GESAMT	AUS HESS.GE- MEINDEN	FORTZUEGE INS- GESAMT	NACH HESSGE- MEINDEN	WANDE- RUNGS- GEWINN ODER -VERL.	BE- VOELKERUNGS- ZU-/-ABNAHME ANZAHL		
274 LKR.KASSEL													
007 FULDABRUECK	I		39	31	8	508	428	191	158	317	325	4,8	7160
	W		15	15	-	248	208	84	73	164	164	4,7	3627
008 FULDATAI	I		48	57	-9	321	245	376	241	-55	-64	-0,5	11729
	W		20	22	-2	149	112	171	112	-22	-24	-0,4	5833
009 GREBENSTEIN,ST.	I		26	36	-10	110	75	142	97	-32	-42	-0,7	5927
	W		12	17	-5	56	38	68	44	-12	-17	-0,6	3054
010 HABICHTSWALD	I		21	17	4	156	139	119	104	37	41	1,0	4193
	W		8	13	-5	75	67	61	55	14	9	0,4	2108
011 HELSA	I		13	42	-29	111	90	125	92	-14	-43	-0,7	5985
	W		9	23	-14	61	53	58	44	3	-11	-0,4	3092
012 HOFGEISMAR,ST.	I		64	107	-43	444	259	365	192	79	36	0,3	13414
	W		34	55	-21	240	149	165	92	75	54	0,8	7150
013 IMMENHAUSEN,ST.	I		34	37	-3	234	177	247	185	-13	-16	-0,2	6586
	W		15	19	-4	111	80	114	83	-3	-7	-0,2	3401
014 KARLSHAFEN,ST.	I		17	24	-7	107	35	134	61	-27	-34	-0,7	4600
	W		5	12	-7	55	17	57	32	-2	-9	-0,4	2463
015 KAUFUNGEN	I		57	51	6	287	204	345	250	-58	-52	-0,5	10420
	W		29	24	5	141	103	148	104	-7	-2	-0,0	5368
016 LIEBENAU,ST.	I		15	20	-5	42	26	78	55	-36	-41	-1,1	3627
	W		7	10	-3	21	12	40	28	-19	-22	-1,2	1876
017 LOHFELDEN	I		72	38	34	489	338	394	279	95	129	1,1	11398
	W		42	20	22	231	160	174	136	57	79	1,4	5833
018 NAUMBURG,ST.	I		25	37	-12	103	65	98	78	5	-7	-0,1	4827
	W		12	16	-4	57	33	52	45	5	1	0,0	2477
019 NIESTE	I		5	9	-4	46	39	35	23	11	7	0,5	1483
	W		3	3	-	27	23	18	10	9	9	1,2	760
020 NIESTETAL	I		52	50	2	429	299	362	210	67	69	0,7	10125
	W		22	30	-8	180	128	151	93	29	21	0,4	5138
021 OBERWESER	I		13	27	-14	67	22	64	34	3	-11	-0,3	3792
	W		8	13	-5	35	11	34	22	1	-4	-0,2	1941
022 REINHARDSHAGEN	I		17	38	-21	110	43	98	44	12	-9	-0,2	4505
	W		8	19	-11	53	16	42	20	11	-	-0,0	2295
023 SCHAUBENBURG	I		52	49	3	349	266	232	186	117	120	1,3	9353
	W		18	27	-9	167	127	97	78	70	61	1,3	4708
024 SOEHREWALD	I		19	28	-9	98	79	111	90	-13	-22	-0,5	4294
	W		8	17	-9	50	39	52	41	-2	-11	-0,5	2182
025 TRENDELBURG,ST.	I		23	39	-16	109	69	99	60	10	-6	-0,1	5828
	W		15	14	1	56	39	60	38	-4	-3	-0,1	3012
026 VELLMAK	I		87	62	25	804	643	574	394	230	255	2,0	13086
	W		37	33	4	391	316	260	183	131	135	2,1	6681
027 WAHLSBURG	I		13	21	-8	231	72	244	72	-13	-21	-0,7	2947
	W		3	6	-3	87	26	115	32	-28	-31	-1,9	1577
028 WOLFHAGEN,ST.	I		77	68	9	275	186	324	226	-49	-40	-0,3	12274
	W		35	39	-4	144	103	147	106	-3	-7	-0,1	6307
029 ZIERENBERG,ST.	I		18	36	-18	203	138	119	92	84	66	1,1	5940
	W		9	18	-9	113	77	56	45	57	48	1,6	3050
200 GUTSBEZ.REINHARDSWALD	I		-	-	-	-	-	-	-	-	-	0,0	1
	W		-	-	-	-	-	-	-	-	-	0,0	-
LKR.KASSEL	I		1014	1189	-175	7544	5420	6428	4307	1116	941	0,5	210019
	W		471	605	-134	3707	2705	2978	2092	729	595	0,6	107940
275 LKR.MARBURG-BIEDENKOPF													
001 ALLENDORF,ST.	I		177	86	91	909	354	987	419	-78	13	0,1	20743
	W		91	38	53	467	128	419	179	48	101	1,0	10077
002 AMCENEBURG,ST.	I		37	21	16	99	64	127	97	-28	-12	-0,3	4580
	W		17	11	6	33	21	52	43	-19	-13	-0,6	2320
003 ANGELBURG	I		22	19	3	92	60	143	87	-51	-48	-1,3	3685
	W		10	5	5	47	31	67	44	-20	-15	-0,8	1835

STAT.	KREIS	BEVÖLKERUNGSVORGÄNGE IM 2. HALBJAHR 1974											WOHN- BE- VÖEL- KERUNG AM
KENN- ZIFF.	GEMEINDE	GESCHL.	GEBOR- RENE	GE- STOR- BENE	GEBURTEN- ODER STERBE- UEBER- SCHUSS	ZUZUEGE INS- GESAMT	AUS HESS.GE- MEINDEN	FORTZUEGE INS- GESAMT	NACH HESSGE- MEINDEN	WANDE- RUNGS- GEWINN ODER -VERL.	BE- VÖELKERUNGS- ZU-/ABNAHME ANZAHL	31.12.74	
275 LKR.MARBURG-BIEDENKOPF													
004 BIEDENKOPF,ST.	I		87	90	-3	340	181	432	271	-92	-95	-0,6	15155
	W		43	58	-15	156	75	178	110	-22	-37	-0,5	7833
005 BREIDENBACH	I		33	19	14	110	66	166	91	-56	-42	-0,7	6204
	W		17	9	8	43	20	56	30	-13	-5	-0,2	3053
006 COELBE	I		27	26	1	226	152	203	136	23	24	0,4	6001
	W		12	8	4	101	65	88	63	13	17	0,6	3073
007 DAUTPHETAL	I		85	51	34	246	150	497	301	-251	-217	-1,9	11453
	W		39	33	6	113	65	139	90	-26	-20	-0,3	5767
008 EBSDORFERGRUND	I		40	43	-3	222	147	145	109	77	74	1,0	7658
	W		19	25	-6	103	69	67	46	36	30	0,8	3944
009 ENDBACH,BAD	I		42	53	-11	157	94	131	93	26	15	0,2	8074
	W		22	27	-5	75	49	61	44	14	9	0,2	4147
010 FRONHAUSEN	I		20	26	-6	81	41	85	46	-4	-10	-0,3	3709
	W		11	13	-2	35	18	45	26	-10	-12	-0,6	1876
011 GLADENBACH,ST.	I		49	87	-38	218	161	233	138	-15	-53	-0,5	11185
	W		27	53	-26	99	73	99	66	-	-26	-0,4	5851
012 KIRCHHAIN,ST.	I		93	57	36	440	299	421	279	19	55	0,4	14993
	W		45	26	19	205	141	182	120	23	42	0,6	7634
013 LAHNTAL	I		39	21	18	199	126	187	115	12	30	0,6	5367
	W		20	9	11	77	49	79	50	-2	9	0,3	2687
014 LOHRA	I		25	28	-3	127	93	81	63	46	43	0,9	4920
	W		14	15	-1	59	44	39	33	20	19	0,8	2490
015 MARBURG LAHN,ST.	I		348	289	59	4135	1663	3102	1499	1033	1092	1,5	71604
	W		162	128	34	2150	861	1440	676	710	744	2,1	36943
016 MUENCHHAUSEN	I		12	21	-9	48	38	64	40	-16	-25	-0,7	3584
	W		2	12	-10	27	22	34	24	-7	-17	-0,9	1810
017 NEUSTADT,ST.	I		49	49	-	336	202	370	204	-34	-34	-0,4	8843
	W		30	32	-2	111	68	140	90	-29	-31	-0,7	4416
018 RAUSCHENBERG,ST.	I		21	27	-6	72	49	96	69	-24	-30	-0,7	4369
	W		8	8	-	33	21	49	35	-16	-16	-0,7	2208
019 STEFFENBERG	I		25	22	3	92	71	80	64	12	15	0,4	4130
	W		14	15	-1	41	31	35	30	6	5	0,2	2121
020 WEIMAR	I		44	23	21	179	132	142	95	37	58	1,0	5816
	W		26	12	14	85	64	67	46	18	32	1,1	2948
021 WETTER,ST.	I		39	43	-4	244	166	158	100	86	82	1,0	8378
	W		15	16	-1	111	71	65	43	46	45	1,1	4278
022 WOHRATAL	I		7	6	1	49	38	27	24	22	23	1,1	2181
	W		5	3	2	25	20	15	13	10	12	1,1	1123
LKR.MARBURG-BIEDENKOPF	I		1321	1107	214	8621	4347	7877	4340	744	958	0,4	232632
	W		649	556	93	4196	2006	3416	1901	780	873	0,7	118434
276 SCHWALM-EDER-KREIS													
001 BORKEN,ST.	I		70	83	-13	297	216	315	212	-18	-31	-0,2	14376
	W		29	40	-11	135	98	153	110	-18	-29	-0,4	7279
002 EDERMUENDE	I		32	32	-	170	123	178	121	-8	-8	-0,1	6406
	W		13	16	-3	84	58	93	66	-9	-12	-0,4	3274
003 FELSBERG,ST.	I		58	54	4	212	149	236	176	-24	-20	-0,2	11462
	W		29	22	7	95	70	106	84	-11	-4	-0,1	5847
004 FRIELENDOF	I		47	53	-6	84	64	155	133	-71	-77	-1,0	7802
	W		30	23	7	41	32	81	72	-40	-33	-0,8	4012
005 FRITZLAR,ST.	I		91	80	11	435	239	426	278	9	20	0,1	15171
	W		43	43	-	226	139	204	142	22	22	0,3	7547
006 GILSERBERG	I		20	22	-2	45	27	41	34	4	2	0,1	3220
	W		8	14	-6	20	13	16	14	4	-2	-0,1	1603
007 GUDENSBERG,ST.	I		44	62	-18	243	181	223	171	20	2	0,0	7509
	W		27	34	-7	140	107	106	81	34	27	0,7	3859
008 GUXHAGEN	I		15	22	-7	114	98	110	83	4	-3	-0,1	4203
	W		6	11	-5	51	43	59	46	-8	-13	-0,6	2117

STAT.	KREIS	BEVÖLKERUNGSVORGÄNGE IM 2. HALBJAHR 1974											WOHN- BE- VÖL- KERUNG AM 31.12.74
KENN-  ZIFF.	GEMEINDE	GES- SCH- L.	GEBO-	GE-	GEBURTEN-	ZUZUEGE		FORTZUEGE		WANDE-	BE-	ANZAHL	
			RENE	STOR-	ODER STERBE- UEBER- SCHUSS	INS-	AUS	INS-	NACH	RUNGS-	VOELKERUNGS-		
			BENE	BENE		GESAMT	HESS.GE- MEINDEN	GESAMT	HESSGE- MEINDEN	ODER -VERL.	ZU-/-ABNAHME		
276 SCHWALM-EDER-KREIS													
009	HOMBURG, ST.	I W	59 31	91 47	-32 -16	459 229	291 151	445 222	312 162	14 7	-18 -9	-0,1 -0,1	14625 7609
010	JESBERG	I W	16 7	31 15	-15 -8	73 37	58 30	53 24	40 21	20 13	5 5	0,2 0,3	2983 1518
011	KNUELLWALD	I W	21 10	32 15	-11 -5	121 40	56 18	153 67	116 55	-32 -27	-43 -32	-0,8 -1,2	5146 2597
012	KOERLE	I W	8 3	14 7	-6 -4	59 30	47 22	71 35	52 28	-12 -5	-18 -9	-0,8 -0,7	2290 1197
013	MALSFELD	I W	22 9	26 15	-4 -6	68 34	55 28	76 40	50 25	-8 -6	-12 -12	-0,3 -0,5	4171 2187
014	MELSUNGEN, ST.	I W	69 35	82 39	-13 -4	428 192	214 104	444 163	215 89	-16 29	-29 25	-0,2 0,3	13574 7177
015	MORSCHEN	I W	20 12	27 13	-7 -1	94 44	52 24	122 60	78 41	-28 -16	-35 -17	-0,9 -0,8	4024 2118
016	NEUENTAL	I W	15 9	18 10	-3 -1	45 22	44 22	91 41	73 32	-46 -19	-49 -20	-1,3 -1,0	3668 1894
017	NEUKIRCHEN, ST.	I W	34 19	56 27	-22 -8	160 88	120 69	149 70	111 52	11 18	-11 10	-0,2 0,3	6621 3516
018	NIEDENSTEIN, ST.	I W	22 9	18 12	-4 -3	118 59	86 42	79 36	66 31	39 23	43 20	1,0 0,9	4407 2240
019	ÜBERAULA	I W	21 10	27 10	-6 -	105 50	58 29	85 35	68 28	20 15	14 15	0,4 0,8	3437 1853
020	OTTRAU	I W	13 5	16 9	-3 -4	28 7	19 5	36 19	27 13	-8 -12	-11 -16	-0,4 -1,2	2532 1323
021	SCHRECKSBACH	I W	24 11	19 11	5 -	38 17	27 12	55 31	54 31	-17 -14	-12 -14	-0,4 -0,8	3234 1649
022	SCHWALMSTADT, ST.	I W	86 36	100 53	-14 -17	480 227	331 162	543 248	395 184	-63 -21	-77 -38	-0,4 -0,4	17855 9088
023	SCHWARZENBURN, ST.	I W	7 2	4 2	3 -	29 9	21 7	88 36	70 30	-59 -27	-56 -27	-3,9 -4,4	1377 584
024	SPANGENBERG, ST.	I W	31 16	34 15	-3 1	167 78	83 41	156 80	98 53	11 -2	8 -1	0,1 -0,0	6743 3497
025	WABERN	I W	40 16	40 15	- 1	209 80	171 64	264 111	199 89	-55 -31	-55 -30	-0,7 -0,8	7854 3889
026	WILLINGSHAUSEN	I W	27 7	25 11	2 -4	96 44	63 29	128 55	95 45	-32 -11	-30 -15	-0,6 -0,6	5244 2624
027	ZWESTEN	I W	15 8	21 11	-6 -3	106 49	47 21	154 55	101 40	-48 -6	-54 -9	-1,8 -0,6	2970 1468
	SCHWALM-EDER-KREIS	I W	927 440	1089 540	-162 -100	4483 2128	2940 1440	4876 2246	3428 1664	-393 -118	-555 -218	-0,3 -0,2	182904 93566
277 LKR. WALDECK-FRANKENBERG													
001	ALLENDORF EDER	I W	26 15	19 8	7 7	118 51	82 34	145 68	102 52	-27 -17	-20 -10	-0,4 -0,4	4439 2270
002	ARULSEN, ST.	I W	72 40	103 47	-31 -7	782 309	311 135	608 255	263 126	174 54	143 47	0,9 0,6	15650 8100
003	BATTENBERG EDER, ST.	I W	24 9	43 25	-19 -16	179 91	98 50	191 66	84 34	-12 25	-31 9	-0,6 0,3	5104 2591
004	BRUMSKIRCHEN	I W	6 2	10 3	-4 -1	38 15	15 5	47 25	26 13	-9 -10	-13 -11	-0,8 -1,4	1521 779
005	BURGWALD	I W	37 19	22 7	-15 12	102 48	80 35	85 33	72 29	17 15	32 27	0,7 1,2	4523 2286
006	DIEMELSEE	I W	33 15	33 16	- -1	91 46	40 15	99 54	66 36	-8 -8	-8 -9	-0,2 -0,4	5018 2560
007	DIEMELSTADT, ST.	I W	29 12	41 15	-12 -3	132 69	58 34	110 50	53 26	22 19	10 16	0,2 0,6	5708 2875
008	EDERTAL	I W	30 12	42 13	-12 -1	146 66	77 37	225 100	153 75	-79 -34	-91 -35	-1,4 -1,1	6307 3224

STAT.	KREIS	G E S C H L .	BEVÖLKERUNGSVORGÄNGE IM 2. HALBJAHR 1974										WOHN- BE- VÖL- KERUNG AM 31.12.74
KENN- ZIFF.	GEMEINDE		GEBO- RENE	GE- STOR- BENE	GEBURTEN- ODER STERBE- UEBER- SCHUSS	ZUZUEGE INS- GESAMT	AUS HESS.GE- MEINDEN	FORTZUEGE INS- GESAMT	NACH HESSGE- MEINDEN	WANDE- RUNGS- GEWINN ODER -VERL.	BE- VÖLKERUNGS- ZU-/ABNAHME ANZAHL		
277 LKR.WALDECK-FRANKENBERG													
009 FRANKENAU,ST.	I		11	17	-6	61	33	50	37	11	5	0,2	2993
	W		7	7	-	31	16	28	22	3	3	0,2	1493
010 FRANKENBERG EDER,ST.	I		86	73	13	471	283	571	377	-100	-87	-0,6	15358
	W		51	31	20	193	109	252	178	-59	-39	-0,5	7827
011 GEMUENDEN WOHRA,ST.	I		18	18	-	64	42	67	53	-3	-3	-0,1	3661
	W		8	9	-1	26	18	34	26	-8	-9	-0,5	1910
012 HAINA KLOSTER	I		26	57	-31	224	182	212	189	12	-19	-0,4	4487
	W		13	16	-3	49	31	48	37	1	-2	-0,1	1948
013 HATZFELD EDER,ST.	I		32	16	16	84	27	71	44	13	29	0,9	3390
	W		10	8	2	40	12	32	20	8	10	0,6	1701
014 KORBACH,ST.	I		128	122	6	557	308	794	371	-237	-231	-1,0	23246
	W		56	58	-2	272	149	297	170	-25	-27	-0,2	12181
015 LICHTENFELS,ST.	I		20	26	-6	73	37	81	61	-8	-14	-0,3	4431
	W		13	14	-1	42	23	34	27	8	7	0,3	2265
016 ROSENTHAL,ST.	I		12	4	8	27	19	58	47	-31	-23	-1,1	2039
	W		4	1	3	11	9	34	27	-23	-20	-1,9	1026
017 TWISTETAL	I		22	17	5	126	96	96	64	30	35	0,8	4562
	W		11	7	4	57	42	45	33	12	16	0,7	2299
018 VOEHL	I		25	32	-7	195	111	160	124	35	28	0,5	5471
	W		11	18	-7	96	55	73	54	23	16	0,6	2831
019 VOLKMARSEN,ST.	I		34	35	-1	158	77	140	96	18	17	0,3	6730
	W		14	14	-	80	35	58	42	22	22	0,6	3489
020 WALDECK,ST.	I		33	30	3	140	65	148	97	-8	-5	-0,1	7209
	W		11	17	-6	71	33	68	49	3	-3	-0,1	3693
021 WILDUNGEN,BAD,ST.	I		77	96	-19	598	334	628	282	-30	-49	+0,3	15551
	W		31	40	-9	348	194	310	143	38	29	0,3	8582
022 WILLINGEN UPLAND	I		25	25	-	283	87	239	84	44	44	0,7	5970
	W		8	6	2	132	40	94	40	38	40	1,3	3060
LKR.WALDECK-FRANKENBERG	I		806	881	-75	4649	2462	4825	2745	-176	-251	-0,2	153368
	W		372	380	-8	2143	1111	2058	1259	85	77	0,1	78990
278 WERRA-MEISSNER-KREIS													
001 BERKATAL	I		20	12	8	32	17	42	32	-10	-2	-0,1	2022
	W		11	5	6	13	8	18	14	-5	1	0,1	1019
002 ESCHWEGE,ST.	I		127	184	-57	702	413	802	484	-100	-157	-0,6	25318
	W		76	95	-19	282	173	373	242	-91	-110	-0,8	13507
003 GROSSALMERODE,ST.	I		35	56	-21	129	60	180	132	-51	-72	-0,9	8115
	W		19	26	-7	64	27	95	72	-31	-38	-0,9	4213
004 HERLESCHAUSEN	I		10	28	-18	63	45	93	60	-30	-48	-1,4	3441
	W		5	18	-13	30	22	49	29	-19	-32	-1,7	1861
005 HESSISCH LICHTENAU,ST.	I		66	91	-25	428	267	391	225	37	12	0,1	14050
	W		31	50	-19	217	139	186	98	31	12	0,2	7274
006 MEINHARD	I		17	31	-14	163	115	178	121	-15	-29	-0,5	6002
	W		10	17	-7	76	57	72	49	4	-3	-0,1	3111
007 MEISSNER	I		13	21	-8	63	44	102	82	-39	-47	-1,2	3874
	W		6	10	-4	32	22	57	47	-25	-29	-1,5	1951
008 NEU-EICHENBERG	I		8	13	-5	74	18	52	31	22	17	0,9	1892
	W		4	3	1	43	10	19	12	24	25	2,7	965
009 RINGGAU	I		28	25	3	22	15	70	53	-48	-45	-1,2	3784
	W		12	12	-	8	6	35	29	-27	-27	-1,4	1905
010 SONTRA,ST.	I		52	49	3	202	136	311	208	-109	-106	-1,1	9627
	W		23	22	1	93	59	99	76	-6	-5	-0,1	4943
011 SOODEN-ALLENDORF,BAD,ST	I		26	58	-32	269	139	301	175	-32	-64	-0,7	9532
	W		9	25	-16	152	79	152	92	-	-16	-0,3	5069
012 WALDKAPPEL,ST.	I		37	26	11	72	53	125	97	-53	-42	-0,7	5648
	W		21	8	13	35	25	58	47	-23	-10	+0,3	2931
013 WANFRIED,ST.	I		21	36	-15	99	64	132	95	-33	-48	-0,9	5307
	W		13	13	-	46	27	72	58	-26	-26	-0,9	2838

STAT.	KREIS	G E S C H L. .	BEVÖLKERUNGSVORGÄNGE IM 2. HALBJAHR 1974									WOHN- BE- VÖL- KERUNG AM 31.12.74	
KENN-  ZIFF.	GEMEINDE		GEBOR- RENE	GE- STOR- BENE	GEBURTEN- ODER STERBE- UEBER- SCHUSS	INS- GESAMT	AUS HESS.GE- MEINDEN	INS- GESAMT	NACH HESSGE- MEINDEN	WANDE- RUNGS- GEWINN ODER -VERL.	BE- VÖLKERUNGS- ZU/-ABNAHME ANZAHL		
278 WERRA-MEISSNER-KREIS													
014 WEHRETEL		I W	22 9	34 16	-12 -7	129 67	96 52	83 37	62 30	46 30	34 23	0,7 0,9	5150 2660
015 WEISSENBOHN		I W	3 3	5 3	-2 -	18 9	13 6	18 8	12 6	- 1	-2 1	-0,2 0,2	1281 660
016 WITZENHAUSEN,ST.		I W	72 29	117 64	-45 -35	497 216	213 95	451 199	167 83	46 17	1 -18	0,0 -0,2	16910 8818
WERRA-MEISSNER-KREIS		I W	557 281	786 387	-229 -106	2962 1383	1708 807	3331 1529	2036 984	-369 -146	-598 -252	-0,5 -0,4	121953 63725

II. Wohnbevölkerung Hessens am 30. Juni und 31. Dezember 1974  
nach Gemeindegrößenklassen 1)

Gemeindegrößenklasse nach der Einwohnerzahl	Gemeinden am		Einwohner am			
	30.6. 1974	31.12. 1974	30.6.1974		31.12.1974	
			insgesamt	weiblich	insgesamt	weiblich

Grundzahlen

Unter 100 <sup>2)</sup>	12	3	645	331	165	75
100 b. u. 200	12	3	1 880	944	516	260
200 " " 500	49	19	17 987	9 217	6 982	3 639
500 " " 1 000	73	36	54 082	27 398	26 938	13 685
1 000 " " 2 000	89	56	130 290	66 255	84 060	42 817
2 000 " " 3 000	93	71	231 732	118 213	179 332	91 476
3 000 " " 5 000	143	127	563 962	288 258	503 249	257 259
5 000 " " 7 500	150	96	1062 112	542 985	580 939	296 922
7 500 " " 10 000		62			534 968	274 047
10 000 " " 20 000	87	90	1189 435	609 109	1222 119	628 109
20 000 " " 50 000	23	24	641 820	333 694	658 679	342 016
50 000 " " 100 000	5	6	305 430	158 870	407 220	211 995
100 000 " " 200 000	2	2	259 006	136 004	256 818	135 377
200 000 " " 500 000	2	2	463 313	249 101	462 059	248 874
500 000 und mehr	1	1	658 325	344 784	652 037	342 867
Insgesamt	741	598	5580 019	2885 163	5576 081	2889 418

Verhältniszahlen

Unter 100 <sup>2)</sup>	1,6	0,5	0,0	0,0	0,0	0,0
100 b. u. 200	1,6	0,5	0,0	0,0	0,0	0,0
200 " " 500	6,6	3,2	0,3	0,3	0,1	0,1
500 " " 1 000	9,9	6,0	1,0	0,9	0,5	0,5
1 000 " " 2 000	12,0	9,4	2,3	2,3	1,5	1,5
2 000 " " 3 000	12,6	11,9	4,2	4,1	3,2	3,2
3 000 " " 5 000	19,3	21,2	10,1	10,0	9,0	8,9
5 000 " " 7 500	20,2	16,1	19,0	18,8	10,4	10,3
7 500 " " 10 000		10,4			9,6	9,5
10 000 " " 20 000	11,7	15,1	21,3	21,1	21,9	21,7
20 000 " " 50 000	3,1	4,0	11,5	11,6	11,8	11,8
50 000 " " 100 000	0,7	1,0	5,5	5,5	7,3	7,3
100 000 " " 200 000	0,3	0,3	4,6	4,7	4,6	4,7
200 000 " " 500 000	0,3	0,3	8,3	8,6	8,3	8,6
500 000 und mehr	0,1	0,2	11,8	12,0	11,7	11,9
Insgesamt	100	100	100	100	100	100

1) Wohnbevölkerung, Gemeindegrößenklasse und Gebietsstand nach jeweiligem Gebietsstand. - 2) Einschl. eines bewohnten gemeindefreien Gebietes.

III. Wanderungsbewegung im 2. Halbjahr 1974 nach Verwaltungsbezirken  
a) Zugezogene

Kreisfreie Stadt (St.) Landkreis	Zugezogene 1)		davon aus			
			hessischen Kreisen 1)		anderen Bundes- ländern und Ge- bieten außerhalb der Bundesrepublik	
	insgesamt	weiblich	insgesamt	weiblich	insgesamt	weiblich
Darmstadt, St.	5 969	2 553	3 093	1 386	2 876	1 167
Frankfurt am Main, St.	26 313	11 161	9 409	4 078	16 904	7 083
Gießen, St.	4 305	2 062	2 492	1 196	1 813	866
Offenbach am Main, St.	4 945	2 130	2 509	1 074	2 436	1 056
Wiesbaden, St.	8 663	3 954	3 035	1 398	5 628	2 556
Bergstraße	8 058	3 773	3 061	1 491	4 997	2 282
Darmstadt	7 186	3 394	4 747	2 275	2 439	1 119
Dieburg	5 723	2 551	3 720	1 717	2 003	834
Dillkreis	3 611	1 648	2 413	1 095	1 198	553
Gießen	4 957	2 352	3 573	1 692	1 384	660
Groß-Gerau	10 370	4 524	6 159	2 671	4 211	1 853
Hochtaunuskreis	9 671	4 811	6 274	3 057	3 397	1 754
Limburg-Weilburg	4 613	2 168	2 730	1 266	1 883	902
Main-Kinzig-Kreis	13 782	6 436	8 781	4 109	5 001	2 327
Main-Taunus-Kreis	12 680	5 834	8 049	3 730	4 631	2 104
Odenwaldkreis	2 825	1 336	1 603	756	1 222	580
Offenbach	12 382	5 604	7 993	3 572	4 389	2 032
Rheingaukreis	2 558	1 218	1 495	754	1 063	464
Untertaunuskreis	3 819	1 819	2 435	1 143	1 384	676
Vogelsbergkreis	2 622	1 092	1 828	779	794	313
Wetteraukreis	8 240	3 878	5 561	2 622	2 679	1 256
Wetzlar	6 571	2 949	4 727	2 076	1 844	873
<u>Reg.-Bez. Darmstadt</u>	169 863	77 247	95 687	43 937	74 176	33 310
Kassel, St.	7 650	3 376	3 832	1 658	3 818	1 718
Fulda	5 591	2 565	3 625	1 696	1 966	869
Hersfeld-Rotenburg	3 842	1 783	2 629	1 215	1 213	568
Kassel	7 544	3 707	5 420	2 705	2 124	1 002
Marburg-Biedenkopf	8 621	4 196	4 347	2 006	4 274	2 190
Schwalm-Eder-Kreis	4 483	2 128	2 940	1 440	1 543	688
Waldeck-Frankenberg	4 649	2 143	2 462	1 111	2 187	1 032
Werra-Meißner-Kreis	2 962	1 383	1 708	807	1 254	576
<u>Reg.-Bez. Kassel</u>	45 342	21 281	26 963	12 638	18 379	8 643
<u>Land H e s s e n</u>	215 205	98 528	122 650	56 575	92 555	41 953
davon						
kreisfreie Städte	57 845	25 236	24 370	10 790	33 475	14 446
Landkreise	157 360	73 292	98 280	45 785	59 080	27 507

1) Einschließlich der Zugezogenen von Gemeinde zu Gemeinde innerhalb desselben Kreises.



III. Wanderungsbewegung im 2. Halbjahr 1974 nach Verwaltungsbezirken  
b) Fortgezogene

Kreisfreie Stadt (St.)  Landkreis	Fortgezogene <sup>1)</sup>		davon nach			
			hessischen Kreisen 1)		anderen Bundes- ländern und Ge- bieten außerhalb der Bundesrepublik	
	insgesamt	weiblich	insgesamt	weiblich	insgesamt	weiblich
Darmstadt, St.	6 545	2 690	3 443	1 545	3 102	1 145
Frankfurt am Main, St.	31 340	12 406	13 956	6 264	17 384	6 142
Gießen, St.	4 257	1 893	2 655	1 225	1 602	668
Offenbach am Main, St.	6 176	2 399	2 814	1 254	3 362	1 145
Wiesbaden, St.	8 311	3 437	3 655	1 677	4 656	1 760
Bergstraße	8 030	3 598	3 309	1 597	4 721	2 001
Darmstadt	6 566	2 889	4 129	1 934	2 437	955
Dieburg	5 215	2 259	3 263	1 520	1 952	739
Dillkreis	3 954	1 664	2 474	1 148	1 480	516
Gießen	4 502	1 900	3 182	1 456	1 320	444
Groß-Gerau	11 714	4 254	6 035	2 602	5 679	1 652
Hochtaunuskreis	8 037	3 733	4 691	2 266	3 346	1 467
Limburg-Weilburg	4 654	2 104	2 794	1 333	1 860	771
Main-Kinzig-Kreis	13 028	5 762	8 138	3 839	4 890	1 923
Main-Taunus-Kreis	10 182	4 375	6 423	2 927	3 759	1 448
Odenwaldkreis	2 641	1 142	1 461	681	1 180	461
Offenbach	12 936	5 463	7 658	3 465	5 278	1 998
Rheingaukreis	2 473	1 165	1 444	735	1 029	430
Untertaunuskreis	2 816	1 291	1 810	861	1 006	430
Vogelsbergkreis	2 707	1 199	2 036	913	671	286
Wetteraukreis	7 651	3 469	5 075	2 435	2 576	1 034
Wetzlar	6 547	2 688	4 499	1 974	2 048	714
<u>Reg.-Bez. Darmstadt</u>	170 282	71 780	94 944	43 651	75 338	28 129
Kassel, St.	8 222	3 565	4 554	2 073	3 668	1 492
Fulda	5 466	2 490	3 586	1 680	1 880	810
Hersfeld-Rotenburg	3 906	1 775	2 710	1 271	1 196	504
Kassel	6 428	2 978	4 307	2 092	2 121	886
Marburg-Biedenkopf	7 877	3 416	4 340	1 901	3 537	1 515
Schwalm-Eder-Kreis	4 876	2 246	3 428	1 664	1 448	582
Waldeck-Frankenberg	4 825	2 058	2 745	1 259	2 080	799
Werra-Meißner-Kreis	3 331	1 529	2 036	984	1 295	545
<u>Reg.-Bez. Kassel</u>	44 931	20 057	27 706	12 924	17 225	7 133
<u>Land H e s s e n</u>	215 213	91 837	122 650	56 575	92 563	35 262
davon						
kreisfreie Städte	64 851	26 390	31 077	14 038	33 774	12 352
Landkreise	150 362	65 447	91 573	42 537	58 789	22 910

1) Einschließlich der Fortgezogenen von Gemeinde zu Gemeinde innerhalb desselben Kreises.

IV. Wohnbevölkerung der Gemeinden mit 7 500 und mehr Einwohnern am 31.12.1974

a) nach Einwohnerzahl		b) alphabetisch	
Frankfurt am Main, Stadt	652 037	Allendorf, Stadt	20 743
Wiesbaden, Landeshauptstadt	252 017	Alsfeld, Stadt	18 061
Kassel, Stadt	210 042	Altenstadt	7 971
Darmstadt, Stadt	138 871	Arolsen, Stadt	15 650
Offenbach am Main, Stadt	117 947	Aßlar	9 055
Hanau, Stadt	88 017	Babenhausen, Stadt	13 129
Gießen, Universitätsstadt	76 217	Baunatal, Stadt	19 654
Marburg a.d.Lahn, Univ.-Stadt	71 604	Bebra, Stadt	15 678
Rüsselsheim, Stadt	60 221	Bensheim, Stadt	32 740
Fulda, Stadt	59 696	Bergen-Enkheim, Stadt	15 081
Homburg v.d.H., Bad, Stadt	51 465	Biblis	8 530
Oberursel (Taunus), Stadt	39 570	Biebertal	8 520
Maintal, Stadt	36 735	Biedenkopf, Stadt	15 155
Wetzlar, Stadt	36 640	Birkenau	9 519
Neu-Isenburg, Stadt	36 118	Bischofsheim	12 137
Bensheim, Stadt	32 740	Borken, Stadt	14 376
Lampertheim, Stadt	31 992	Braunfels, Stadt	9 267
Langen, Stadt	30 391	Bruckköbel	16 663
Viernheim, Stadt	29 609	Büdingen, Stadt	16 886
Hersfeld, Bad, Stadt	29 305	Bürstadt, Stadt	15 106
Limburg a.d.Lahn, Stadt	28 651	Butzbach, Stadt	20 770
Hofheim a.Ts., Stadt	27 758	Camberg, Stadt	11 503
Nauheim, Bad, Stadt	25 929	Darmstadt, Stadt	138 871
Eschwege, Stadt	25 318	Dautphetal	11 453
Vilbel, Bad, Stadt	25 067	Dieburg, Stadt	13 014
Friedberg, Stadt	24 922	Dietzenbach, Stadt	21 132
Heppenheim a.d.Bergstr., Stadt	23 739	Dillenburg, Stadt	14 318
Korbach, Stadt	23 246	Dornburg	8 076
Taunusstein, Stadt	23 022	Dreieichenhain, Stadt	7 979
Sprendlingen, Stadt	21 813	Ebsdorfergrund	7 658
Hattersheim, Stadt	22 267	Egelsbach	8 338
Mühlheim am Main, Stadt	21 202	Eltville am Rhein, Stadt	8 428
Dietzenbach, Stadt	21 132	Endbach, Bad	8 074
Butzbach, Stadt	20 770	Erbach, Stadt	10 420
Allendorf, Stadt	20 743	Erlensee	11 023
Pfungstadt, Stadt	19 944	Eschborn, Stadt	17 713

Noch: IV. Wohnbevölkerung der Gemeinden mit 7 500 und mehr Einwohnern am 31.12.1974

a) nach Einwohnerzahl

Baunatal, Stadt	19 654
Griesheim, Stadt	18 140
Kelkheim, Stadt	18 125
Alsfeld, Stadt	18 061
Friedrichsdorf, Stadt	18 057
Gelnhausen, Stadt	17 974
Schwalmstadt, Stadt	17 855
Eschborn, Stadt	17 713
Kronberg, Stadt	17 376
Karben, Stadt	17 024
Witzenhausen, Stadt	16 910
Büdingen, Stadt	16 886
Idstein, Stadt	16 863
Bruchköbel	16 663
Nidda, Stadt	16 359
Flörsheim, Stadt	16 182
Königstein i.Ts., Stadt	16 165
Bebra, Stadt	15 678
Ginsheim-Gustavsburg	15 660
Arolsen, Stadt	15 650
Walldorf, Stadt	15 574
Wildungen, Bad, Stadt	15 551
Frankenberg (Eder), Stadt	15 358
Fritzlar, Stadt	15 171
Lauterbach, Stadt	15 166
Biedenkopf, Stadt	15 155
Bürrstadt, Stadt	15 106
Bergen-Enkheim, Stadt	15 081
Schwalbach a.Ts., Stadt	15 007
Kirchhain, Stadt	14 993
Kelsterbach, Stadt	14 823
Homberg, Stadt	14 625
Groß-Gerau, Stadt	14 516
Rotenburg a.d.Fulda, Stadt	14 388
Borken, Stadt	14 376
Dillenburg, Stadt	14 318

b) alphabetisch

Eschenburg	9 159
Eschwege, Stadt	25 318
Felsberg, Stadt	11 462
Flieden	7 654
Flörsheim, Stadt	16 182
Frankenberg (Eder), Stadt	15 358
Frankfurt am Main, Stadt	652 037
Freigericht	12 660
Friedberg, Stadt	24 922
Friedrichsdorf, Stadt	18 057
Frielendorf	7 802
Fritzlar, Stadt	15 171
Fulda, Stadt	59 696
Fuldataal	11 729
Fürth	9 137
Geisenheim, Stadt	11 199
Gelnhausen, Stadt	17 974
Gernsheim, Stadt	8 415
Gießen, Universitätsstadt	76 217
Ginsheim-Gustavsburg	15 660
Gladenbach, Stadt	11 185
Godelau-Wolfskehlen	8 434
Griesheim, Stadt	18 140
Großalmerode, Stadt	8 115
Groß-Gerau, Stadt	14 516
Groß-Umstadt, Stadt	10 307
Groß-Zimmern	9 308
Gründau	9 816
Grünberg, Stadt	11 349
Gudensberg, Stadt	7 509
Hadamard, Stadt	10 602
Hanau, Stadt	88 017
Hattersheim, Stadt	22 267
Hausen	9 285
Heppenheim a.d.Bergstr., St.	23 739
Herborn, Stadt	10 446

Noch: IV. Wohnbevölkerung der Gemeinden mit 7 500 und mehr Einwohnern am 31.12.1974

a) nach Einwohnerzahl

b) alphabetisch

Heusenstamm, Stadt	14 314	Heringen	9 894
Hessisch Lichtenau, Stadt	14 050	Hersfeld, Bad, Stadt	29 305
Hünfeld, Stadt	13 960	Hessisch Lichtenau, Stadt	14 050
Schlüchtern, Stadt	13 829	Heusenstamm, Stadt	14 314
Michelstadt, Stadt	13 713	Höchst im Odw.	8 155
Melsungen, Stadt	13 574	Hochheim a.Main, Stadt	12 238
Hofgeismar, Stadt	13 414	Hofgeismar, Stadt	13 414
Babenhausen, Stadt	13 129	Hofheim a.Ts., Stadt	27 258
Vellmar	13 086	Homberg, Stadt	14 625
Mörfelden, Stadt	13 063	Homberg (Ohm), Stadt	7 583
Dieburg, Stadt	13 014	Homburg v.d.H., Bad, Stadt	51 465
Pohlheim, Stadt	12 883	Hünfeld, Stadt	13 960
Raunheim	12 853	Hünfelden	7 651
Weilburg, Stadt	12 757	Hungen, Stadt	7 776
Freigericht	12 660	Idstein, Stadt	16 863
Seligenstadt, Stadt	12 353	Jügesheim	8 436
Petersberg	12 318	Karben, Stadt	17 024
Wolfhagen, Stadt	12 274	Kassel, Stadt	210 042
Hochheim a.Main, Stadt	12 238	Kaufungen	10 420
Reinheim, Stadt	12 198	Kelkheim, Stadt	18 125
Bischofsheim	12 137	Kelsterbach, Stadt	14 823
Nidderau, Stadt	12 100	Kirchhain, Stadt	14 993
Künzell	12 069	König, Bad	7 910
Weiterstadt	12 062	Königstein i.Ts., Stadt	16 165
Fulda	11 729	Korbach, Stadt	23 246
Camberg, Stadt	11 503	Kriftel	8 090
Felsberg, Stadt	11 462	Kronberg, Stadt	17 376
Dautphetal	11 453	Künzell	12 069
Lohfelden	11 398	Lampertheim	31 992
Grünberg, Stadt	11 349	Langen, Stadt	30 391
Nieder-Roden	11 304	Langenselbold	9 956
Geisenheim, Stadt	11 199	Laubach, Stadt	9 056
Gladenbach, Stadt	11 185	Lauterbach, Stadt	15 166
Erlensee	11 023	Lich, Stadt	10 144
Ober-Roden	10 712	Limburg a.d.Lahn, Stadt	28 651
Hadamar, Stadt	10 602	Linsengericht	7 747

Noch: IV. Wohnbevölkerung der Gemeinden mit 7 500 und mehr Einwohnern am 31.12.1974

a) nach Einwohnerzahl

b) alphabetisch

Soden-Salmünster, Bad, Stadt	10 561	Lohfelden	11 398
Lorsch, Stadt	10 466	Lollar, Stadt	8 615
Herborn, Stadt	10 446	Lorsch, Stadt	10 466
Seeheim, Stadt	10 453	Maintal, Stadt	36 735
Erbach, Stadt	10 420	Marburg a.d.Lahn, Univ.-Stadt	71 604
Kaufungen	10 420	Melsungen, Stadt	13 574
Steinau, Stadt	10 415	Michelstadt, Stadt	13 713
Soden am Taunus, Bad, Stadt	10 360	Mücke	8 735
Münster	10 322	Mühlheim a.Main, Stadt	21 202
Groß-Umstadt, Stadt	10 307	Münster	10 322
Obertshausen	10 197	Mörfelden, Stadt	13 063
Lich, Stadt	10 144	Mörlenbach	8 003
Ober-Ramstadt, Stadt	10 129	Nauheim	8 400
Steinbach a.Ts., Stadt	10 126	Nauheim, Bad, Stadt	25 929
Niestetal	10 125	Neuhof	10 008
Schöneck	10 106	Neu-Isenburg, Stadt	36 118
Neuhof	10 008	Neustadt, Stadt	8 843
Langenselbold	9 956	Nidda, Stadt	16 359
Wald-Michelbach	9 905	Niddatal, Stadt	7 912
Heringen	9 894	Nidderau, Stadt	12 100
Gründau	9 816	Nieder-Roden	11 304
Wächtersbach, Stadt	9 781	Niestetal	10 125
Schotten, Stadt	9 771	Offenbach a.Main, Stadt	117 947
Usingen, Stadt	9 641	Ober-Ramstadt, Stadt	10 129
Sontra, Stadt	9 627	Ober-Roden	10 712
Sooden-Allendorf, Bad Stadt	9 532	Obertshausen	10 197
Birkenau	9 519	Oberursel (Taunus), Stadt	39 570
Schlitz, Stadt	9 427	Oestrich-Winkel, Stadt	9 000
Schauenburg	9 353	Orb, Bad, Stadt	8 221
Weilmünster	9 318	Ortenberg, Stadt	7 756
Groß-Zimmern	9 308	Petersberg	12 318
Hausen	9 285	Pfungstadt, Stadt	19 944
Braunfels, Stadt	9 267	Pohlheim, Stadt	12 883
Rodenbach	9 204	Raunheim, Stadt	12 853
Eschenburg	9 159	Reinheim, Stadt	12 198
Fürth	9 137	Rodenbach	9 204
Laubach, Stadt	9 056	Rosbach v.d.Höhe, Stadt	9 046

Noch: IV. Wohnbevölkerung der Gemeinden mit 7 500 und mehr Einwohnern am 31.12.1974

a) nach Einwohnerzahl

b) alphabetisch

Aßlar	9 055	Roßdorf	7 766
Rosbach v.d.Höhe, Stadt	9 046	Rotenburg a.d.Fulda, Stadt	14 388
Oestrich-Winkel, Stadt	9 000	Runkel, Stadt	8 625
Neustadt, Stadt	8 843	Rüsselsheim, Stadt	60 221
Sinntal	8 840	Schauenburg	9 353
Mücke	8 735	Schlitz, Stadt	9 427
Urberach	8 679	Schlüchtern, Stadt	13 829
Runkel, Stadt	8 625	Schöneck	10 106
Lollar, Stadt	8 615	Schotten, Stadt	9 771
Biblis	8 530	Schwalbach, Bad, Stadt	8 506
Biebertal	8 520	Schwalbach a.Taunus, Stadt	15 007
Schwalbach, Bad, Stadt	8 506	Schwalmsstadt, Stadt	17 855
Jügesheim	8 436	Seeheim, Stadt	10 453
Goddelau-Wolfskehlen	8 434	Seligenstadt, Stadt	12 353
Eltville am Rhein, Stadt	8 428	Sinntal	8 840
Gernsheim, Stadt	8 415	Soden-Salmünster, Bad, Stadt	10 561
Nauheim	8 400	Soden a.Taunus, Bad, Stadt	10 360
Wetter, Stadt	8 378	Sontra, Stadt	9 627
Egelsbach	8 338	Sooden-Allendorf, Bad, Stadt	9 532
Orb, Bad, Stadt	8 221	Sprendlingen, Stadt	21 813
Höchst i.Odw.	8 155	Steinau, Stadt	10 415
Großalmerode, Stadt	8 115	Steinbach a.Taunus, Stadt	10 126
Kriftel	8 090	Taunusstein, Stadt	23 022
Dornburg	8 076	Urberach	8 679
Endbach, Bad	8 074	Usingen, Stadt	9 641
Mörlenbach	8 003	Vellmar	13 086
Dreieichenhain, Stadt	7 979	Viernheim, Stadt	29 609
Altenstadt	7 971	Vilbel, Bad, Stadt	25 067
Wölfersheim	7 927	Wächtersbach, Stadt	9 781
Niddatal, Stadt	7 912	Wabern	7 854
König, Bad	7 910	Wald-Michelbach	9 905
Wabern	7 854	Walldorf, Stadt	15 574
Frielendorf	7 802	Weilburg, Stadt	12 757
Hungen, Stadt	7 776	Weilmünster	9 318
Roßdorf	7 766	Weiterstadt	12 062
Ortenberg, Stadt	7 756	Wetter, Stadt	8 378

Noch: IV. Wohnbevölkerung der Gemeinden mit 7 500 und mehr Einwohnern am 31.12.1974

a) nach Einwohnerzahl

Linsengericht	7 747
Ebsdorfergrund	7 658
Flieden	7 654
Hünfelden	7 651
Homberg (Ohm), Stadt	7 583
Gudensberg	7 509

b) alphabetisch

Wetzlar, Stadt	36 640
Wiesbaden, Landeshauptstadt	252 017
Wildungen, Bad, Stadt	15 551
Witzenhausen, Stadt	16 910
Wölfersheim	7 927
Wolfhagen, Stadt	12 274

V. 16. Ergänzung zum Amtlichen Verzeichnis der Gemeinden in Hessen

Ausgabe 1966

(Veränderungen vom 1.7.1974 bis 31.12.1974)

Neugliederung von Landkreisen

auf Grund der Gebietsreform vom 1.7.1974

Vor der Änderung		Nach der Änderung		Wirkungsdatum ----- Veröffentlicht in ...
Kreisfreie Stadt (St.) ----- Landkreis	Stat. Kenn- ziffer	Landkreis	Stat. Kenn- ziffer	
Limburg	145)	Limburg-Weilburg	178	1.7.1974 Gesetz- u. Verordnungs- blatt f.d. Land Hessen Teil I, Nr. 5/1974 Ausgegeben am 13.2.1974
Oberlahnkreis	147)			
Hanau, St.	114)	Main-Kinzig-Kreis	179	1.7.1974 Gesetz- u. Verordnungs- blatt f.d. Land Hessen Teil I, Nr. 9/1974 Ausgegeben am 19.3.1974
Gelnhausen	140)			
Hanau	143)			
Schlüchtern	151)			
Fulda, St.	211)	Fulda	272	1.7.1974 Gesetz- u. Verordnungs- blatt f.d. Land Hessen Teil I, Nr. 9/1974 Ausgegeben am 19.3.1974
Biedenkopf	133)	Marburg-Biedenkopf	275	1.7.1974 Gesetz- u. Verordnungs- blatt f.d. Land Hessen Teil I, Nr. 9/1974 Ausgegeben am 19.3.1974
Marburg a.d. Lahn, Universitätsstadt	213)			
Marburg	239)			



B. Verleihung des Rechts zur Führung der Bezeichnung Stadt

Kreis	Gemeinde	Neue Bezeichnung	Wirkungsdatum Rechtsgrundlage
Gießen	Lollar	Lollar, Stadt	4.9.1974 Hess. Min. des Innern IV A 22 3 K 08/03 - 3/74
Gießen	Pohlheim	Pohlheim, Stadt	" "

C. Neubildung, Eingemeindung, Eingliederung, Vereinigung,  
Zusammenschluß und Umbenennung von Gemeinden in Hessen

Kreis	Art der Änderung	Betroffene Gemeinde	Neue Bezeichnung	Wirkungsdatum Veröffentlicht in ...
Dillkreis	Zusammenschluß	Eschenburg ) (Dillkreis) Hirzenhain ) (Dillkreis) Roth ) (Ldkrs. ) Biedenkopf) ) Simmersbach ) (Ldkrs. ) Biedenkopf) )	Eschenburg	1.7.1974 Staats-Anz. f.d. Land Hessen Nr. 27 vom 8.7.1974
Gießen	Eingliederung	Braunstein ) (Ldkrs. ) Marburg) )	Braunstein	1.7.1974 Gesetz- u. Verordnungs- blatt f.d. Land Hessen Teil I, Nr. 9/1974 Ausgegeben am 19.3.1974
	Zusammenschluß	Daubringen ) Mainzlar ) Staufenberg, ) St. ) Treis a.d. ) Lumda )	Staufenberg, St.	1.7.1974 Staats-Anz. f.d. Land Hessen Nr. 27 vom 8.7.1974

Kreis	Art der Änderung	Betroffene Gemeinde	Neue Bezeichnung	Wirkungsdatum Veröffentlicht in ...
Limburg-Weilburg	Zusammen- schluß	Brechen (Ldkrs. Limburg)	Brechen	1.7.1974 Gesetz- u. Verordnungs- blatt f.d. Land Hessen Teil I, Nr. 5/1974 Ausgegeben am 13.2.1974
		Oberbrechen (Ldkrs. Limburg)		
	Zusammen- schluß	Dombach (Ldkrs. Limburg)	Camberg, St.	"
		Camberg, St. (Ldkrs. Limburg)		
		Erbach (Ldkrs. Limburg)		
		Oberselters (Ldkrs. Limburg)		
		Schwickers- hausen (Ldkrs. Limburg)		
		Würges (Ldkrs. Limburg)		
	Ein- gliederung	Langendernbach (Ldkrs. Limburg)	Dornburg	"
	Zusammen- schluß	Elbgrund (Ldkrs. Limburg)	Elbtal	"
		Elbtal (Ldkrs. Limburg)		
	Zusammen- schluß	Eschhofen (Ldkrs. Limburg)	Limburg a.d. Lahn, St.	"
		Limburg a.d. Lahn, St. (Ldkrs. Limburg)		
		Linter (Ldkrs. Limburg)		

Kreis	Art der Änderung	Betroffene Gemeinde	Neue Bezeichnung	Wirkungsdatum Veröffentlicht in ...
Noch: Limburg-Weilburg	Zusammen- schluß	Offheim (Idkrs. Limburg)	Limburg a.d. Lahn, St.	1.7.1974 Gesetz- u. Verordnungs- blatt f.d. Land Hessen Teil I, Nr. 5/1974 Ausgegeben am 13.2.1974
		Staffel (Idkrs. Limburg)		
	Ein- gliederung	Selters (Oberlahn- kreis)	Löhnberg	" "
	Zusammen- schluß	Dehrn (Idkrs. Limburg)	Runkel, St.	" "
		Runkel, St. (Oberlahn- kreis)		
	Zusammen- schluß	Eisenbach (Idkrs. Limburg)	Selters (Taunus)	" "
		Haintchen (Idkrs. Limburg)		
		Münster (Oberlahn- kreis)		
		Niederselters (Idkrs. Limburg)		
	Zusammen- schluß	Ellar (Idkrs. Limburg)	Waldbrunn	" "
		Waldbrunn (Idkrs. Limburg)		
	Ein- gliederung	Kubach (Oberlahn- kreis)	Weilburg, St.	" "
	Ein- gliederung	Edelsberg (Oberlahn- kreis)	Weinbach	" "
		Elkerhausen (Oberlahn- kreis)		

Kreis	Art der Änderung	Betroffene Gemeinde	Neue Bezeichnung	Wirkungsdatum Veröffentlicht in ...
Main-Kinzig-Kreis	Zusammen- schluß	Bieber (Ldkrs. Gelnhausen)	Biebergemünd	1.7.1974 Gesetz- u. Verordnungs- blatt f.d. Land Hessen Teil I, Nr. 9/1974 Ausgegeben am 19.3.1974
		Biebergemünd (Ldkrs. Gelnhausen)		
	Ein- gliederung	Oberland (Ldkrs. Gelnhausen)	Birstein	" "
	Ein- gliederung	Udenhain (Ldkrs. Gelnhausen)	Brachtal	" "
	Ein- gliederung	Roßdorf (Ldkrs. Hanau)	Bruckköbel	" "
	Zusammen- schluß	Flörsbachtal (Ldkrs. Gelnhausen)	Flörsbachtal	" "
		Lohrhaupten (Ldkrs. Gelnhausen)		
	Ein- gliederung	Höchst (Ldkrs. Gelnhausen)	Gelnhausen, St.	" "
		Meerholz (Ldkrs. Gelnhausen)		
	Ein- gliederung	Großauheim, St.) (Ldkrs. Hanau)	Hanau, St.	" "
		Klein-Auheim (Ldkrs. Offenbach)		
		Steinheim am Main, St. (Ldkrs. Offenbach)		
	Ein- gliederung	Niedermittlau (Ldkrs. Gelnhausen)	Hasselroth	" "

Kreis	Art der Änderung	Betroffene Gemeinde	Neue Bezeichnung	Wirkungsdatum Veröffentlicht in ...
Noch:				
Main-Kinzig-Kreis	Zusammen- schluß	Jossatal (Ldkrs. Gelnhausen) Lettgenbrunn (Ldkrs. Gelnhausen)	Jossgrund	1.7.1974 Gesetz- u. Verordnungs- blatt f.d. Land Hessen Teil I, Nr. 9/1974 Ausgegeben am 19.3.1974
	Zusammen- schluß	Bischofsheim (Ldkrs. Hanau) Dörnigheim, St. (Ldkrs. Hanau) Hochstadt (Ldkrs. Hanau) Wachenbuchen (Ldkrs. Hanau)	Maintal	" "
	Ein- gliederung	Ostheim (Ldkrs. Hanau)	Nidderau, St.	" "
	Ein- gliederung	Niederzell (Ldkrs. Schlüchtern)	Schlüchtern, St.	" "
	Zusammen- schluß	Altengronau (Ldkrs. Schlüchtern) Jossa (Ldkrs. Schlüchtern) Oberzell (Ldkrs. Schlüchtern) Sinnatal (Ldkrs. Schlüchtern) Sterbfritz (Ldkrs. Schlüchtern)	Sinnatal	" "

Kreis	Art der Änderung	Betroffene Gemeinde	Neue Bezeichnung	Wirkungsdatum Veröffentlicht in ...
Noch:				
Main-Kinzig-Kreis	Zusammen- schluß	Mernes (Ldkrs. Gelnhausen)	Soden b. Sal- münster Bad, St.	1.7.1974 Gesetz- u. Verordnungs- blatt f.d. Land Hessen Teil I, Nr. 9/1974 Ausgegeben am 19.3.1974
		Salmünster, St. (Ldkrs. Schlüchtern)		
		Soden b. Sal- münster Bad, St. (Ldkrs. Schlüchtern)		
		Hintersteinau (Ldkrs. Schlüchtern)		
	Ein- gliederung	Neustall (Ldkrs. Schlüchtern)		
		Ulm bach (Ldkrs. Schlüchtern)	Steinau, St.	" "
Wetzlar	Zusammen- schluß	Bischoffen (Ldkrs. Biedenkopf)	Bischoffen	" "
		Niederweisbach (Ldkrs. Biedenkopf)		
		Oberweisbach (Ldkrs. Biedenkopf)		
		Wilsbach (Ldkrs. Biedenkopf)		
		Altenkirchen (Oberlahn- kreis)	Braunfels, St.	1.7.1974 Gesetz- u. Verordnungs- blatt f.d. Land Hessen Teil I, Nr. 5/1974 Ausgegeben am 13.2.1974
	Ein- gliederung	Philippstein (Oberlahn- kreis)		
		Niederklein (Ldkrs. Marburg)	Allendorf, St.	1.7.1974 Gesetz- u. Verordnungs- blatt f.d. Land Hessen Teil I, Nr. 9/1974 Ausgegeben am 19.3.1974
Marburg- Biedenkopf	Ein- gliederung	Wolferode (Ldkrs. Marburg)		

Kreis	Art der Änderung	Betroffene Gemeinde	Neue Bezeichnung	Wirkungsdatum Veröffentlicht in ...
Noch: Marburg- Biedenkopf	Zusammen- schluß	Angelburg (Ldkrs. Biedenkopf)	Angelburg	1.7.1974 Gesetz- u. Verordnungs- blatt f.d. Land Hessen Teil I, Nr. 9/1974 Ausgegeben am 19.3.1974
		Gönnern (Ldkrs. Biedenkopf)		
		Biedenkopf, St.) (Ldkrs. Biedenkopf)		
	Zusammen- schluß	Breidenstein (Ldkrs. Biedenkopf)	Biedenkopf, St.	" "
		Ortsteil Katzenbach der Gemeinde		
		Buchenau (Lahn) (Ldkrs. Biedenkopf)		
		Wallau (Lahn) (Ldkrs. Biedenkopf)		
		Achenbach (Ldkrs. Biedenkopf)		
		Niederdieten (Ldkrs. Biedenkopf)		
		Oberdieten (Ldkrs. Biedenkopf)		
	Ein- gliederung	Wiesenbach (Ldkrs. Biedenkopf)	Breidenbach	" "
		Wolzhausen (Ldkrs. Biedenkopf)		
		Birgeln (Ldkrs. Marburg)	Cölbe	" "
	Zusammen- schluß	Allendorf am Hohenfels (Ldkrs. Biedenkopf)		
			Dautphetal	" "

Kreis	Art der Änderung	Betroffene Gemeinde	Neue Bezeichnung	Wirkungsdatum Veröffentlicht in ...
Noch: Marburg- Biedenkopf	Zusammen- schluß	Buchenau(Lahn))		
		ohne Ortsteil)		
		Katzenbach )		
		(Ldkrs. )		
		Biedenkopf) )		
		Damshausen )		
		(Ldkrs. )		
		Biedenkopf) )		
		Dautphe )		
		(Ldkrs. )		
		Biedenkopf) )		
		Elmshausen )		
		(Ldkrs. )		
		Biedenkopf) )		
		Friedensdorf )		
		(Ldkrs. )		
		Biedenkopf) )		
		Herzhausen )		
		(Ldkrs. )		
		Biedenkopf) )	Dautphetal	1.7.1974 Gesetz- u. Verordnungs- blatt f.d. Land Hessen Teil I, Nr. 9/1974 Ausgegeben am 19.3.1974
	Zusammen- schluß	Holzhausen )		
		am Hünstein )		
		(Ldkrs. )		
		Biedenkopf) )		
		Hommertshausen )		
		(Ldkrs. )		
		Biedenkopf) )		
		Mornshausen )		
		a.D. )		
		(Ldkrs. )		
		Biedenkopf) )		
	Zusammen- schluß	Silberg )		
		(Ldkrs. )		
		Biedenkopf) )		
		Wolfgruben )		
		(Ldkrs. )		
		Biedenkopf) )		
		Beltershausen )		
		(Ldkrs. )		
		Marburg) )		
		Ebsdorf )		
		(Ldkrs. )		
		Marburg) )	Ebsdorfergrund	" "
	Zusammen- schluß	Ebsdorfergrund )		
		(Ldkrs. )		
		Marburg) )		



Kreis	Art der Änderung	Betroffene Gemeinde	Neue Bezeichnung	Wirkungsdatum Veröffentlicht in ...
Noch: Marburg- Biedenkopf	Zusammen- schluß	Hachborn (Ldkrs. Marburg)	Ebsdorfergrund	1.7.1974 Gesetz- u. Verordnungs- blatt f.d. Land Hessen Teil I, Nr. 9/1974 Ausgegeben am 19.3.1974
		Ilchhausen (Ldkrs. Marburg)		
		Leidenhofen (Ldkrs. Marburg)		
		Rauischholz- hausen (Ldkrs. Marburg)		
	Zusammen- schluß	Bottenhorn (Ldkrs. Biedenkopf)	Endbach, Bad	"
		Dernbach (Ldkrs. Biedenkopf)		
		Endbach, Bad (Ldkrs. Biedenkopf)		
		Hartenrod (Ldkrs. Biedenkopf)		
		Hülshof (Ldkrs. Biedenkopf)		
	Zusammen- schluß	Bellnhausen (Ldkrs. Marburg)	Frohnhausen	"
		Erbenhausen (Ldkrs. Marburg)		
		Frohnhausen (Ldkrs. Marburg)		
		Hassenhausen (Ldkrs. Marburg)		
		Holzhausen (Ldkrs. Marburg)		
		Oberwalgern (Ldkrs. Marburg)		

Kreis	Art der Änderung	Betroffene Gemeinde	Neue Bezeichnung	Wirkungsdatum Veröffentlicht in ...
-------	------------------	---------------------	------------------	--

Noch:

Marburg-  
Biedenkopf

Zusammen-  
schluß

Bellnhausen  
(Ldkrs.  
Biedenkopf)  
Diedenshausen  
(Ldkrs.  
Biedenkopf)  
Erdhausen  
(Ldkrs.  
Biedenkopf)  
Frieberts-  
hausen  
(Ldkrs.  
Biedenkopf)  
Fröhnhausen  
b. Gladenbach  
(Ldkrs.  
Biedenkopf)  
Gladenbach, St.  
(Ldkrs.  
Biedenkopf)  
Kehlnbach  
(Ldkrs.  
Biedenkopf)  
Mornshausen  
a.S.  
(Ldkrs.  
Biedenkopf)  
Rachelshausen  
(Ldkrs.  
Biedenkopf)  
Römershausen  
(Ldkrs.  
Biedenkopf)  
Rüchenbach  
(Ldkrs.  
Biedenkopf)  
Sinkershausen  
(Ldkrs.  
Biedenkopf)  
Weidenhausen  
(Ldkrs.  
Biedenkopf)  
Weitershausen  
(Ldkrs.  
Marburg)

1.7.1974  
Gesetz- u. Verordnungs-  
blatt f.d. Land Hessen  
Teil I, Nr. 9/1974  
Ausgegeben am 19.3.1974

Gladenbach, St.

Kreis	Art der Änderung	Betroffene Gemeinde	Neue Bezeichnung	Wirkungsdatum Veröffentlicht in ...
Noch: Marburg- Biedenkopf	Ein- gliederung	Emsdorf (Ldkrs. Marburg)	Kirchhain, St.	1.7.1974 Gesetz- u. Verordnungs- blatt f.d. Land Hessen Teil I, Nr. 9/1974 Ausgegeben am 19.3.1974
		Großbeelheim (Ldkrs. Marburg)		
	Zusammen- schluß	Brungershausen (Ldkrs. Marburg)	Lahntal	" "
		Göttingen (Ldkrs. Marburg)		
		Lahnfels (Ldkrs. Marburg)		
		Lahntal (Ldkrs. Marburg)		
	Ein- gliederung	Altenvers (Ldkrs. Marburg)	Lohra	" "
		Kirchvers (Ldkrs. Marburg)		
		Rollshausen (Ldkrs. Marburg)		
		Seelbach (Ldkrs. Marburg)		
		Weipoltshausen (Ldkrs. Marburg)		
	Ein- gliederung	Bauerbach (Ldkrs. Marburg)	Marburg a.d. Lahn, Stadt	" "
		Cappel (Ldkrs. Marburg)		
		Cyriaxweimar (Ldkrs. Marburg)		
		Dilschhausen (Ldkrs. Marburg)		

Kreis	Art der Änderung	Betroffene Gemeinde	Neue Bezeichnung	Wirkungsdatum Veröffentlicht in ...
Noch: Marburg- Biedenkopf	Ein- gliederung	Elnhausen (Ldkrs. Marburg)		
		Ginseldorf (Ldkrs. Marburg)		
		Gisselberg (Ldkrs. Marburg)		
		Haddamshausen (Ldkrs. Marburg)		
		Hermershausen (Ldkrs. Marburg)	Marburg a.d. Lahn, Stadt	1.7.1974 Gesetz- u. Verordnungs- blatt f.d. Land Hessen Teil I, Nr. 9/1974 Ausgegeben am 19.3.1974
		Marbach (Ldkrs. Marburg)		
		Schröck (Ldkrs. Marburg)		
		Wehrda (Ldkrs. Marburg)		
		Wehrshausen (Ldkrs. Marburg)		
		Münchhausen (Ldkrs. Marburg)		
		Niederasphe (Ldkrs. Marburg)		
		Orsteil Ober- asphe der Stadt Battenberg (Eder) (Ldkrs.Wald- Frankenberg)	Münchhausen	" "
		Simtshausen (Ldkrs. Marburg)		
		Wollmar (Ldkrs. Marburg)		
	Zusammen- schluß			

Kreis	Art der Änderung	Betroffene Gemeinde	Neue Bezeichnung	Wirkungsdatum Veröffentlicht in ...
Noch: Marburg-Biedenkopf	Zusammen- schluß	Steffenberg	Steffenberg	1.7.1974 Gesetz- u. Verordnungs- blatt f.d. Land Hessen Teil I, Nr. 9/1974 Ausgegeben am 19.3.1974
		(Ldkrs.		
		Biedenkopf)		
		Steinperf		
		(Ldkrs.		
		Biedenkopf)		
		Quotshausen		
		(Ldkrs.		
		Biedenkopf)		
	Zusammen- schluß	Kehna	Weimar	" "
		(Ldkrs.		
		Marburg)		
		Nesselbrunn		
		(Ldkrs.		
		Marburg)		
		Niederwalgern		
		(Ldkrs.		
		Marburg)		
	Ein- gliederung	Stedebach	Wetter	" "
		(Ldkrs.		
		Marburg)		
		Weimar		
		(Ldkrs.		
		Marburg)		
		Wolfhausen		
		(Ldkrs.		
		Marburg)		
		Treisbach		
		(Ldkrs.		
		Marburg)		
		Warzenbach		
		(Ldkrs.		
		Marburg)		

D. Änderung im Verzeichnis der Stadtteile, Ortsteile und Wohnplätze

Kreis	Gemeinde	Wohnplatz	Rechtsgrundlage
-------	----------	-----------	-----------------

b) Streichung von Wohnplätzen

Hochtaunuskreis	Oberursel (Taunus)	Hof Langwiese	St.Anz. 44/1974 S. 1987
		Eichwäldchen (Sdlg.)	" " " "
		Siedlungshof	" " " "
		Waldarbeitersiedlung	" " " "
		Am Heiligen Rain	" " " "
		(Neue Sdlg.)	" " " "
		Heidekrug (Gasth.)	" " " "
		Bahnhof m. Hsgr.	" " " "
Limburg-Weilburg	Brechen	Wiesenmühle	" " " "
		Bahnwärterhaus	" 2/1975 S. 62
		Schießhalle (Behelfshm.)	" " " "

c) Umbenennung von Wohnplätzen

Bergstraße	Bensheim	Auerbach (Ortst.)	St.Anz. 51/1974 S. 2367
		<u>in</u> Stadtteil Auerbach	" " " "
		Schönberg (Ortst.)	" " " "
		<u>in</u> Stadtteil Schönberg	" " " "
		Zell (Ortst.)	" " " "
		<u>in</u> Stadtteil Zell	

d) Neubenannte Stadt-, Ortsteile und Wohnplätze

Kreis	Gemeinde	Stadtteile, Ortsteile und Wohnplätze	Rechtsgrundlage
Dillkreis	Eschenburg	Ortsteil Hirzenhain	St.Anz. 49/1974 S. 2257
		Ortsteil Roth	" " " "
		Ortsteil Simmersbach	" " " "
Gießen	Staufenberg, St.	Stadtteil Daubringen	St.Anz. 31/1974 S. 1397
		Stadtteil Mainzlar	" " " "
		Stadtteil Treis a.d. Lumda	" " " "
Main-Kinzig-Kreis	Biebergemünd	Ortsteil Bieber	St.Anz. 47/1974 S. 2151
		Ortsteil Breitenborn	" " " "
		Ortsteil Lanzingen	" " " "
		Ortsteil Roßbach	" " " "
	Birstein	Ortsteil Lichenroth	St.Anz. 47/1974 S. 2151
		Ortsteil Mauswinkel	" " " "
		Ortsteil Völzberg	" " " "
		Ortsteil Wettges	" " " "
		Ortsteil Wüstwillenroth	" " " "

Kreis	Gemeinde	Stadtteile, Ortsteile und Wohnplätze	Rechtsgrundlage
Noch: Main-Kinzig- Kreis	Brachtal	Ortsteil Udenhain	St.Anz. 47*1974 S. 2151
	Bruchköbel	Ortsteil Roßdorf	St.Anz. 47/1974 S. 2151
	Flörsbachtal	Ortsteil Lohrhaupten	St.Anz. 47/1974 S. 2151
	Gelnhausen, St.	Stadtteil Höchst	St.Anz. 35/1974 S. 1618
		Stadtteil Meerholz	" " " "
	Hanau, St.	Stadtteil Großauheim	St.Anz. 32/1974 S. 1441
		Stadtteil Wolfgang	" " " "
		Stadtteil Steinheim	" " " "
		Stadtteil Klein-Auheim	" " " "
		Stadtteil Hohe Tanne	" " " "
	Hasselroth	Ortsteil Niedermittlau	St.Anz. 47/1974 S. 2151
	Jossgrund	Ortsteil Burgjoß	St.Anz. 47/1974 S. 2151
		Ortsteil Lettgenbrunn	" " " "
		Ortsteil Oberndorf	" " " "
		Ortsteil Pfaffenhausen	" " " "
	Maintal, St.	Stadtteil Dörnigheim	St.Anz. 31/1974 S. 1397
		Stadtteil Bischofsheim	" " " "
		Stadtteil Hochstadt	" " " "
		Stadtteil Wachenbuchen	" " " "
	Nidderau, St.	Stadtteil Ostheim	St.Anz. 31/1974 S. 1397
	Schlüchtern, St.	Stadtteil Niederzell	St.Anz. 31/1974 S. 1397
	Sinntal	Ortsteil Altengronau	St.Anz. 31/1974 S. 1397
		Ortsteil Breunings	" " " "
		Ortsteil Jossa	" " " "
		Ortsteil Neuengronau	" " " "
		Ortsteil Oberzell	" " " "
		Ortsteil Sannerz	" " " "
		Ortsteil Sterbfritz	" " " "
		Ortsteil Weiperz	" " " "
	Soden-Salmünster Bad, St.	Stadtteil Soden, Bad	St.Anz. 31/1974 S. 1397
		Stadtteil Salmünster	" " " "
		Stadtteil Ahl	" " " "
		Stadtteil Alsberg	" " " "
		Stadtteil Eckardroth	" " " "
		Stadtteil Kath. Willen- roth	" " " "
		Stadtteil Kerbersdorf	" " " "
		Stadtteil Mernes	" " " "
		Stadtteil Romsthal	" " " "
		Stadtteil Wahlert	" " " "
	Steinau, St.	Stadtteil Hintersteinau	St.Anz. 31/1974 S. 1397
		Stadtteil Neustall	" " " "
		Stadtteil Rabenstein	" " " "
		Stadtteil Rebsdorf	" " " "
		Stadtteil Sarrod	" " " "
		Stadtteil Uerzell	" " " "
		Stadtteil Ulmbach	" " " "

Kreis	Gemeinde	Stadtteile, Ortsteile und Wohnplätze	Rechtsgrundlage
Limburg- Weilburg	Brechen	Ortsteil Oberbrechen	St.Anz. 47/1974 S. 2151
	Camberg, St.	Stadtteil Dombach	St.Anz. 47/1974 S. 2151
		Stadtteil Erbach	" " " "
		Stadtteil Oberselters	" " " "
		Stadtteil Schwickers- hausen	" " " "
		Stadtteil Würges	" " " "
	Dornburg	Ortsteil Langendermbach	St.Anz. 47/1974 S. 2151
	Elbtal	Ortsteil Elbgrund	St.Anz. 47/1974 S. 2151
	Limburg (Lahn), St.	Stadtteil Eschhofen	St.Anz. 47/1974 S. 2151
		Stadtteil Linter	" " " "
		Stadtteil Offheim	" " " "
		Stadtteil Staffel	" " " "
	Löhnberg	Ortsteil Selters	St.Anz. 7/1975 S. 321
	Runkel, St.	Stadtteil Dehrn	St.Anz. 31/1974 S. 1397
	Selters (Taunus)	Ortsteil Eisenbach	St.Anz. 31/1974 S. 1397
		Ortsteil Haintchen	" " " "
		Ortsteil Münster	" " " "
		Ortsteil Niederselters	" " " "
	Waldbrunn	Ortsteil Ellar	St.Anz. 7/1975 S. 321
		Ortsteil Hintermeilingen	" " " "
	Weilburg, St.	Stadtteil Kubach	St.Anz. 7/1975 S. 321
	Weinbach	Ortsteil Edelsberg	St.Anz. 7/1975 S. 321
		Ortsteil Elkershausen	" " " "
Wetzlar	Braunfels, St.	Stadtteil Altenkirchen	St.Anz. 47/1974 S. 2151
		Stadtteil Philippstein	" " " "
	Bischoffen	Ortsteil Niederweidbach	St.Anz. 47/1974 S. 2151
		Ortsteil Oberweidbach	" " " "
		Ortsteil Roßbach	" " " "
		Ortsteil Wilsbach	" " " "
Marburg- Biedenkopf	Angelburg	Ortsteil Frechenhausen	St.Anz. 30/1974 S. 1352
		Ortsteil Gönnern	" " " "
		Ortsteil Lixfeld	" " " "
	Biedenkopf, St.	Stadtteil Breidenstein	St.Anz. 30/1974 S. 1352
		Stadtteil Dexbach	" " " "
		Stadtteil Eckelshausen	" " " "
		Stadtteil Engelbach	" " " "
		Stadtteil Katzenbach	" " " "
		Stadtteil Kombach	" " " "
		Stadtteil Wallau	" " " "
		Stadtteil Weifenbach	" " " "
	Breidenbach	Ortsteil Achenbach	St.Anz. 30/1974 S. 1352
		Ortsteil Niederdieten	" " " "
		Ortsteil Oberdieten	" " " "
		Ortsteil Wiesenbach	" " " "
		Ortsteil Wolzhausen	" " " "



Kreis	Gemeinde	Stadtteile, Ortsteile und Wohnplätze	Rechtsgrundlage
Noch: Marburg- Biedenkopf	Cölbe	Ortsteil Bürgeln	St.Anz. 30/1974 S. 1352
		Ortsteil Allendorf	St.Anz. 30/1974 S. 1352
	Dautphetal	Ortsteil Buchenau	" " " "
		Ortsteil Damshausen	" " " "
		Ortsteil Dautphe	" " " "
		Ortsteil Elmshausen	" " " "
		Ortsteil Friedensdorf	" " " "
		Ortsteil Herzhausen	" " " "
		Ortsteil Holzhausen	" " " "
		Ortsteil Hommertshausen	" " " "
		Ortsteil Mornshausen	" " " "
		Ortsteil Silberberg	" " " "
		Ortsteil Wolfgruben	" " " "
	Ebsdorfergrund	Ortsteil Beltershausen	St.Anz. 30/1974 S. 1352
		Ortsteil Dreihausen	" " " "
		Ortsteil Ebsdorf	" " " "
		Ortsteil Hachborn	" " " "
		Ortsteil Heskem	" " " "
		Ortsteil Ilischhausen	" " " "
		Ortsteil Leidenhofen	" " " "
		Ortsteil Rauischholzhausen	" " " "
		Ortsteil Roßberg	" " " "
		Ortsteil Wermertshausen	" " " "
	Endbach, Bad	Ortsteil Wittelsberg	" " " "
		Ortsteil Bottenhorn	St.Anz. 30/1974 S. 1352
		Ortsteil Dernbach	" " " "
		Ortsteil Günterod	" " " "
		Ortsteil Hartenrod	" " " "
		Ortsteil Hilshof	" " " "
		Ortsteil Schlierbach	" " " "
	Fronhausen	Ortsteil Wommelshausen	" " " "
		Ortsteil Bellnhausen	St.Anz. 30/1974 S. 1352
		Ortsteil Erbenhausen	" " " "
		Ortsteil Hassenhausen	" " " "
		Ortsteil Holzhausen	" " " "
		Ortsteil Oberwalgern	" " " "
	Gladenbach, St.	Ortsteil Sichertshausen	" " " "
		Stadtteil Bellnhausen	St.Anz. 30/1974 S. 1352
		Stadtteil Diedenshausen	" " " "
		Stadtteil Erdhausen	" " " "
		Stadtteil Friebertshausen	" " " "
		Stadtteil Frohnhausen	" " " "
		Stadtteil Kehlrbach	" " " "
		Stadtteil Mornshausen	" " " "
		Stadtteil Rachelshausen	" " " "
		Stadtteil Römershausen	" " " "
		Stadtteil Rüchenbach	" " " "
		Stadtteil Runzhausen	" " " "
		Stadtteil Sinkershausen	" " " "
		Stadtteil Weidenhausen	" " " "
		Stadtteil Weitershausen	" " " "

Kreis	Gemeinde	Stadtteile, Ortsteile und Wohnplätze	Rechtsgrundlage
Noch: Marburg- Biedenkopf	Kirchhain, St.	Stadtteil Emsdorf	St.Anz. 30/1974 S. 1352
		Stadtteil Großseelheim	" " " "
	Lahntal	Ortsteil Brungershausen	St.Anz. 30/1974 S. 1352
		Ortsteil Caldern	" " " "
		Ortsteil Goßfelden	" " " "
		Ortsteil Göttingen	" " " "
		Ortsteil Kernbach	" " " "
		Ortsteil Sarnau	" " " "
		Ortsteil Sterzhausen	" " " "
	Lohra	Ortsteil Altenvers	St.Anz. 30/1974 S. 1352
		Ortsteil Kirchvers	" " " "
		Ortsteil Rollshausen	" " " "
		Ortsteil Seelbach	" " " "
		Ortsteil Weipoltshausen	" " " "
	Marburg a.d.Lahn Universitäts- stadt	Stadtteil Bauerbach	St.Anz. 39/1974 S. 1758
		Stadtteil Bortshausen	" " " "
		Stadtteil Cappel	" " " "
		Stadtteil Cyriaxweimar	" " " "
		Stadtteil Dagobertshausen	" " " "
		Stadtteil Dilschhausen	" " " "
		Stadtteil Elnhausen	" " " "
		Stadtteil Ginseldorf	" " " "
		Stadtteil Gisselberg	" " " "
		Stadtteil Haddamshausen	" " " "
		Stadtteil Hermershausen	" " " "
		Stadtteil Marbach	" " " "
		Stadtteil Michelbach	" " " "
		Stadtteil Moischt	" " " "
		Stadtteil Ronhausen	" " " "
		Stadtteil Schröck	" " " "
		Stadtteil Wehrda	" " " "
		Stadtteil Wehrshausen	" " " "
	Münchhausen	Ortsteil Niederasphe	St.Anz. 30/1974 S. 1352
		Ortsteil Oberasphe	" " " "
		Ortsteil Simtshausen	" " " "
		Ortsteil Wollmar	" " " "
	Allendorf, St.	Stadtteil Niederklein	St.Anz. 30/1974 S. 1352
		Stadtteil Wolferode	" " " "
	Steffenberg	Ortsteil Niedereisen- hausen	St.Anz. 30/1974 S. 1352
		Ortsteil Niederhörten	" " " "
		Ortsteil Obereisenhausen	" " " "
		Ortsteil Oberhörten	" " " "
		Ortsteil Quotshausen	" " " "
		Ortsteil Steinperf	" " " "

Kreis	Gemeinde	Stadtteile, Ortsteile und Wohnplätze	Rechtsgrundlage
-------	----------	---	-----------------

Noch:

Marburg-  
Biedenkopf

Weimar

Ortsteil Allna

St.Anz. 30/1974 S. 1352

Ortsteil Argenstein

" " " "

Ortsteil Kehna

" " " "

Ortsteil Nesselbrunn

" " " "

Ortsteil Niedernwalgern

" " " "

Ortsteil Niederweimar

" " " "

Ortsteil Oberweimar

" " " "

Ortsteil Roth

" " " "

Ortsteil Stedebach

" " " "

Ortsteil Weiershausen

" " " "

Ortsteil Wenkbach

" " " "

Ortsteil Wolfshausen

" " " "

E. Forstämter und Standesämter der Gemeinden in Hessen

Kreis	Alte Fassung		Neue Fassung		Wirkungs- datum
	Gemeinden Stadtteile/ Ortsteile	Standesamt	Gemeinden Stadtteile/ Ortsteile	Standesamt	

Forstämter

- Fehlanzeige -

Standesämter

Dillkreis	Roth Ldkrs. Biedenkopf	Oberdieten	Ortsteil Roth	Eschenburg	1.7.1974
	Simmersbach Ldkrs. Biedenkopf	Simmersbach	Ortsteil Simmersbach	Eschenburg	1.7.1974
Main- Kinzig- Kreis	Ortsteil Bieber	Bieber	Ortsteil Bieber	Biebergemünd III	1.7.1974
	Ortsteil Kassel	Biebergemünd	Ortsteil Kassel	Biebergemünd I	1.7.1974
	Ortsteil Wirtheim	Biebergemünd	Ortsteil Wirtheim	Biebergemünd II	1.7.1974
Marburg- Biedenkopf	Niederklein	Niederklein	Stadtteil Niederklein	Allendorf, St.	1.7.1974
	Ebsdorf	Ebsdorf	Ortsteil Ebsdorf	Ebsdorfergrund	1.7.1974
	Hachborn	Ebsdorf	Ortsteil Hachborn	Ebsdorfergrund	1.7.1974
	Ilischhausen	Ebsdorf	Ortsteil Ilischhausen	Ebsdorfergrund	1.7.1974
	Leidenhofen	Ebsdorf	Ortsteil Leidenhofen	Ebsdorfergrund	1.7.1974
	Ortsteil Wittelsberg	Wittelsberg	Ortsteil Wittelsberg	Ebsdorfergrund	1.7.1974
	Beltershausen	Wittelsberg	Ortsteil Bel- tershausen	Ebsdorfergrund	1.7.1974
	Holzhausen	Nieder- walgern	Ortsteil Holzhausen	Fronhausen	1.7.1974
	Oberwalgern	Nieder- walgern	Ortsteil Oberwalgern	Fronhausen	1.7.1974

Kreis	Alte Fassung		Neue Fassung		Wirkungs- datum
	Gemeinden Stadtteile/ Ortsteile	Standesamt	Gemeinden Stadtteile/ Ortsteile	Standesamt	
Noch: Marburg- Biedenkopf	Weiters- hausen	Elnhausen	Stadtteil Weitershausen	Gladenbach, St.	1.7.1974
	Emsdorf	Allendorf, St.	Stadtteil Emsdorf	Kirchhain, St.	1.7.1974
	Großseelheim	Großseelheim	Stadtteil Großseelheim	Kirchhain, St.	1.7.1974
	Lahnfels	Lahnfels	-	Lahntal	1.7.1974
	Göttingen	Lahnfels	Ortsteil Göttingen	Lahntal	1.7.1974
	Bauerbach	Bauerbach	Stadtteil Bauerbach	Marburg a.d.Lahn Univ.-Stadt	1.7.1974
	Cappel	Cappel	Stadtteil Cappel	" "	1.7.1974
	Cyriaxweimar	Weimar	Stadtteil Cyriaxweimar	" "	1.7.1974
	Ortsteil Dagoberts- hausen	Elnhausen	Stadtteil Dagoberts- hausen	" "	1.7.1974
	Dilschhausen	Elnhausen	Stadtteil Dilschhausen	" "	1.7.1974
	Elnhausen	Elnhausen	Stadtteil Elnhausen	" "	1.7.1974
	Ginseldorf	Bauerbach	Stadtteil Ginseldorf	" "	1.7.1974
	Gisselberg	Weimar	Stadtteil Gisselberg	" "	1.7.1974
	Haddams- hausen	Weimar	Stadtteil Haddamshausen	" "	1.7.1974
	Hermers- hausen	Weimar	Stadtteil Hermershausen	" "	1.7.1974
	Marbach	Elnhausen	Stadtteil Marbach	" "	1.7.1974
	Ortsteil Michelbach	Elnhausen	Stadtteil Michelbach	" "	1.7.1974
	Ortsteil Moischt	Wittelsberg	Stadtteil Moischt	" "	1.7.1974
	Schröck	Schröck	Stadtteil Schröck	" "	1.7.1974

Kreis	Alte Fassung		Neue Fassung		Wirkungs- datum
	Gemeinden Stadtteile/ Ortsteile	Standesamt	Gemeinden Stadtteile/ Ortsteile	Standesamt	
Noch: Marburg- Biedenkopf	Wehrda	Wehrda	Stadtteil Wehrda	Marburg a.d.Lahn Univ.-Stadt	1.7.1974
	Wehrshausen	Elnhausen	Stadtteil Wehrshausen	" "	1.7.1974
	Stadtteil Oberasphe (Ldkrs. Waldeck- Frankenberg)	Battenberg- Eder	Ortsteil Oberasphe	Münchhausen	1.7.1974
	Ortsteil Argenstein	Fronhausen	Ortsteil Argenstein	Weimar	1.7.1974
	Nesselbrunn	Elnhausen	Ortsteil Nesselbrunn	Weimar	1.7.1974
	Niederwal- gern	Niederwal- gern	Ortsteil Niederwal- gern	Weimar	1.7.1974
	Ortsteil Roth	Fronhausen	Ortsteil Roth	Weimar	1.7.1974
	Stedebach	Niederwal- gern	Ortsteil Stedebach	Weimar	1.7.1974
	Ortsteil Wenkbach	Fronhausen	Ortsteil Fronhausen	Weimar	1.7.1974
	Wolfshausen	Cappel	Ortsteil Wolfshausen	Weimar	1.7.1974

# Die hessischen Landkreise und kreisfreien Städte

Gebietsstand: 1. Januar 1977



## Die hessischen Landkreise und kreisfreien Städte

nach Abschluß der Gebietsreform am 1. Januar 1977

Regionalmaterial nach dem Gebietsstand vom 1. Januar 1977 enthält die in der Reihe „Beiträge zur Statistik Hessens“ erschienene Veröffentlichung. Der Band umfaßt 256 Seiten und besteht aus drei Teilen. Im ersten Teil wird eine textliche Beschreibung der zwanzig Landkreise und sechs kreisfreien Städte in den Grenzen vom 1. Januar 1977 gegeben. Folgende Fachgebiete werden kurz abgehandelt: Gebiet, Siedlungsstruktur, Bevölkerung, Erwerbstätigkeit, Wirtschaftsstruktur, Wirtschaftskraft, Steuerkraft und Finanzen, Wohnungsbau, Gesundheitswesen, Schulen, Zusammensetzung der Kreistage. Bei den wichtigsten Strukturdaten wurde auf die Ergebnisse der letzten Großzählung zurückgegriffen. Der Tabellenteil bringt für jeden Verwaltungsbezirk rund 500 Daten; Schaubilder und farbige Kartogramme runden den Band ab.

Beitrag zur Statistik Hessens, Nr. 68 (Neue Folge),  
Format DIN A 4, 256 Seiten, kartoniert, 10,- DM.

Bestellen Sie die Veröffentlichung bitte bei Ihrer  
Buchhandlung oder direkt beim

Hessischen Statistischen Landesamt · 6200 Wiesbaden 1  
Postfach · Rheinstraße 35/37

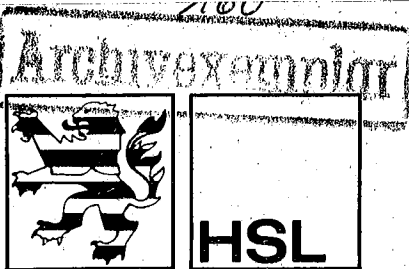

# STATISTISCHE BERICHTE

HESSISCHES STATISTISCHES LANDESAMT

6200 Wiesbaden · Rheinstraße 35/37 · Telefon (06121) 3681

\* A I 1, \* A I 2 - hj 1/75  
\* A II 1, \* A III 1 - hj 1/75  
\* A V 1 - hj 1/75

19. Dezember 1975

## Die Wohnbevölkerung der hessischen Gemeinden

am 30.6.1975



# Inhaltsübersicht

	Seite
Methodische und begriffliche Erklärungen	3
I. Wohnbevölkerung - Kreisübersicht	4 - 5
Wohnbevölkerung - Planungsregionen	5
Wohnbevölkerung der Gemeinden	6 - 29

Reg.-Bez. Darmstadt	Seite	Noch: Reg.-Bez. Darmstadt	Seite	Reg.-Bez. Kassel	Seite
Kreisfreie Städte		Noch: Landkreise		Kreisfreie Stadt	
Darmstadt, St.	6	Groß-Gerau	11	Kassel, St.	23
Frankfurt a.M., St.	6	Hochtaunuskreis	12		
Gießen, St.	6	Limburg-Weilburg	13	Landkreise	
Offenbach a.M., St.	6	Main-Kinzig-Kreis	13		
Wiesbaden, St.	6	Main-Taunus-Kreis	14	Fulda	23
		Odenwaldkreis	15	Hersfeld-Rotenburg	24
Landkreise		Offenbach	16	Kassel	25
		Rheingaukreis	17	Marburg-Biedenkopf	25
Bergstraße	6	Untertaunuskreis	18	Schwalm-Eder-Kreis	26
Darmstadt	7	Vogelsbergkreis	18	Waldeck-Frankenberg	27
Dieburg	8	Wetteraukreis	19	Werra-Meißner-Kreis	28
Dillkreis	9	Wetzlar	20		
Gießen	10				

II. Wohnbevölkerung Hessens am 31. Dezember 1974 und 30. Juni 1975 nach Gemeindegrößenklassen	30
III. Wanderungsbewegung im 1. Halbjahr 1975 nach Kreisen	31 - 32
IV. Wohnbevölkerung der Gemeinden mit 7500 und mehr Einwohnern am 30. Juni 1975	33 - 38
V. Die Ergänzungen zum Amtlichen Verzeichnis der Gemeinden in Hessen, Ausgabe 1966	39 - 42

## Allgemeines

Dieser Bericht enthält das auf der Basis der Volkszählung vom 27.5.1970 ermittelte Ergebnis der Bevölkerungsfortschreibung für Gemeinden, Kreise, Regierungsbezirke und für das Land Hessen zum 30. Juni 1975. Ausgewiesen sind außerdem die für die Fortschreibung maßgebenden Ergebnisse der natürlichen und räumlichen Bevölkerungsbewegung für das 1. Halbjahr 1975. Sämtlichen Daten liegt der Gebietsstand vom 30. 6.1975 zugrunde. Schreibweise der Kreise und Gemeinden nach dem Stand vom 30. 6.1975.

## Methodische und begriffliche Erklärungen

Wohnbevölkerungsbegriff: Zur Wohnbevölkerung einer Gemeinde zählen

1. alle Personen, die in ihr den ständigen Wohnsitz (Hauptwohnung) haben, abzüglich derjenigen, die in einer anderen Gemeinde weiteren Wohnraum (Nebenwohnung) haben und von dort aus regelmäßig zur Arbeit, Ausbildung, Schule usw. gehen oder sich dort überwiegend aufhalten.
2. alle Personen, die in ihr eine Nebenwohnung haben, von der sie regelmäßig zur Arbeit, Ausbildung, Schule usw. gehen, oder die sich in dieser Nebenwohnung überwiegend aufhalten.

Dieser Wohnbevölkerungsbegriff ist bundeseinheitlich festgelegt. Bei den ausgewiesenen Wohnbevölkerungszahlen handelt es sich um Fortschreibungsergebnisse aufgrund der Geburten-, Sterbe- und Wanderungsstatistik. Grundlage für die Fortschreibung sind gegenwärtig die Wohnbevölkerungszahlen aus der Volkszählung 1970.

## Natürliche Bevölkerungsbewegung

Erhebungsgrundlagen für Geborene und Gestorbene sind Zählkarten, die auf Grund der Beurkundungen der Standesbeamten für Zwecke der Statistik ausgefüllt werden.

Geborene: Unter dem Begriff Geborene werden in der Statistik Lebend- und Totgeborene verstanden. Da für die Bevölkerungsfortschreibung nur die Lebendgeborenen von Bedeutung sind, ist in diesem Bericht ausschließlich dieser Personenkreis ausgewiesen.

Lebendgeborene sind Kinder, bei denen nach der Scheidung vom Mutterleib entweder das Herz geschlagen oder die Nabelschnur pulsiert oder die natürliche Lungenatmung eingesetzt hat. Diese Definition für Lebendgeborene ist in § 29 der Verordnung zur Ausführung des Personenstandsgesetzes vom 12.8.1957 festgelegt. Sie deckt sich mit der Definition der WHO.

Gestorbene: Ohne Totgeborene, nachträglich beurkundete Kriegssterbefälle und gerichtliche Todeserklärungen.

Geborenen- und Gestorbenenüberschuß: Differenz zwischen der Zahl der Lebendgeborenen und der Gestorbenen. Überwiegend die Zahl der Lebendgeborenen, so wird dieser Saldo als Geborenenüberschuß, im umgekehrten Falle als Gestorbenenüberschuß bezeichnet.

## Räumliche Bevölkerungsbewegung (Wanderungsstatistik)

Erhebungsgrundlage: Die Zu- und Fortgezogenen werden mit Hilfe der polizeilichen Meldescheine erfaßt, die sie nach den gesetzlichen Vorschriften über die Meldepflicht bei einem Wohnungswechsel ausfüllen müssen. Die Auszählung erfolgt nach bundeseinheitlich festgelegten Richtlinien. Umzüge innerhalb derselben Gemeinde werden nicht berücksichtigt.

Wanderungsgewinn und -verlust: Differenz zwischen der Zahl der Zugezogenen und der Fortgezogenen. Überwiegt die Zahl der Zugezogenen, so wird dieser Saldo als Wanderungsgewinn, im umgekehrten Falle als Wanderungsverlust bezeichnet.

Bevölkerungszu- und -abnahme: Differenz der Wohnbevölkerung zweier Stichtage oder Addition des Geborenen- bzw. Sterbeüberschusses und des Wanderungsgewinns bzw. -verlustes eines Zeitraumes. Ist dabei das Ergebnis positiv, liegt eine Bevölkerungszu-, andernfalls eine -abnahme vor.

STAT.	KREISFREIE STADT	G E S C H L .	B E V O E L K E R U N G S V O R G A E N G E I M 1. H A L B J A H R 1 9 7 5										WOHN- BE- VOEL- KERUNG AM 30.06.75
KENN-  ZIFF.	LANDKREIS		GEBO- RENE	GE- STOR- BENE	GE- BURTEN- ODER STERBE- UEBER- SCHUSS	ZUZUEGE INS- GESAMT	AUS- HESS.GE- MEINDEN	FORTZUEGE INS- GESAMT	NACH HESSGE- MEINDEN	WANDE- RUNGS- GEWINN ODER -VERL.	BE- VOELKERUNGS- ZU-/-ABNAHME ANZAHL		
111	DARMSTADT,ST.	I W	592 266	921 475	-329 -209	4744 2104	2741 1226	5236 2203	2919 1327	-492 -99	-821 -308	-0,6 -0,4	138050 72646
112	FRANKFURT (MAIN),ST.	I W	2691 1273	4008 2060	-1317 -787	21481 9385	8166 3565	26596 10641	12069 5550	-5115 -1256	-6432 -2043	-1,0 -0,6	645605 340824
113	GIESSEN, UNIV.-ST.	I W	321 160	456 232	-135 -72	2989 1365	1890 858	3269 1440	2031 949	-280 -75	-415 -147	-0,5 -0,4	75802 39927
115	OFFENBACH (MAIN),ST.	I W	545 265	785 408	-240 -143	3730 1654	2015 893	5018 2172	2536 1177	-1288 -518	-1528 -661	-1,3 -1,1	116419 61762
116	WIESBADEN, LANDESH.-ST.	I W	995 487	1664 844	-669 -357	6733 3065	2528 1201	6704 2952	2979 1427	29 113	-640 -244	-0,3 -0,2	251377 135520
171	LKR.BERGSTRASSE	I W	1171 558	1270 637	-99 -79	6300 2993	2601 1271	6034 2774	2599 1267	266 219	167 140	0,1 0,1	237290 122070
135	LKR.DARMSTADT	I W	745 339	674 328	71 11	5543 2569	3928 1851	5552 2518	3622 1723	-9 51	62 62	0,0 0,1	133871 68181
136	LKR.DIEBURG	I W	732 376	658 303	74 73	4433 2067	3129 1495	4359 1937	2771 1294	74 130	148 203	0,1 0,3	137544 69348
137	DILLKREIS	I W	597 283	690 361	-93 -78	2673 1218	1885 873	3247 1417	2009 933	-574 -199	-667 -277	-0,6 -0,5	104959 54060
141	LKR.GIESSEN	I W	670 340	726 373	-56 -33	3592 1565	2757 1210	3776 1567	2612 1117	-184 -2	-240 -35	-0,2 -0,1	125951 64157
142	LKR.GROSS-GERAU	I W	1117 516	1092 487	25 29	8050 3454	5111 2206	8495 3525	5066 2220	-445 -71	-420 -42	-0,2 -0,0	225898 112893
176	HOCHTAUNUSKREIS	I W	873 419	1188 611	-315 -192	8028 3960	5441 2688	6899 3229	4305 2077	1129 731	814 539	0,4 0,5	196915 104176
178	LKR.LIMBURG-WEILBURG	I W	682 336	1038 517	-356 -181	3712 1713	2284 1072	3673 1558	2359 1080	39 155	-317 -26	-0,2 -0,0	151122 78689
179	MAIN-KINZIG-KREIS	I W	1807 912	2133 1028	-326 -116	10556 4979	7083 3361	10477 4775	6612 3124	79 204	-247 88	-0,1 0,0	368061 189829
146	MAIN-TAUNUS-KREIS	I W	1148 554	906 446	242 108	10338 4803	7097 3330	8793 3891	5725 2650	1545 912	1787 1020	0,8 0,9	215101 109760
181	ODENWALDKREIS	I W	423 189	518 266	-95 -77	2015 971	1345 649	2219 983	1197 573	-204 -12	-299 -89	-0,4 -0,2	82343 42649
149	LKR.OFFENBACH	I W	1251 642	1159 554	92 88	10485 4799	7226 3283	10417 4536	6477 2940	68 263	160 351	0,1 0,3	258629 132791
150	RHEINGAUKREIS	I W	252 134	454 243	-202 -109	1984 954	1168 593	1925 913	1170 605	59 41	-143 -68	-0,2 -0,2	61265 32450
152	UNTERTAUNUSKREIS	I W	425 197	481 244	-56 -47	3536 1703	2293 1121	2809 1239	1793 870	727 464	671 417	0,8 1,0	86702 44126
184	VOGELSBERGKREIS	I W	572 290	804 405	-232 -115	2061 862	1522 637	2133 839	1576 627	-72 23	-304 -92	-0,3 -0,2	111336 57454
185	WETTERAUKREIS	I W	1085 525	1373 660	-288 -135	6458 3013	4660 2191	6112 2799	4150 1956	346 214	58 79	0,0 0,1	245575 126401
154	LKR.WETZLAR	I W	770 403	1024 484	-254 -81	4858 2166	3709 1643	5159 2159	3633 1584	-301 7	-555 -74	-0,3 -0,1	163351 83762
REG.-BEZ. DARMSTADT		I W	19464 9464	24022 11966	-4558 -2502	134299 61362	80579 37217	138902 60067	80210 37070	-4603 1295	-9161 -1207	-0,2 -0,1	4133166 2143475

STAT.	KREIS	G E S C H L .	BEVÖLKERUNGSVORGÄNGE IM 1. HALBJAHRE 1975										WOHN- BE- VÖL- KERUNG AM 30.06.75
KENN- ZIFF.	G E M E I N D E		GEBO- RENE	GE- STOR- BENE	GEURTEN- ODER STERBE- UEBER- SCHUSS	ZUZUEGE INS- GESAMT	AUS- HESS.-GE- MEINDEN	FORTZUEGE INS- GESAMT	NACH HESSGE- MEINDEN	WANDE- RUNGS- GEWINN ODER -VERL.	BE- VÖLKERUNGS- ZU-/ABNAHME ANZAHL		
212	KASSEL, ST.	I W	948 460	1481 769	-533 -309	5595 2446	3058 1322	7326 3183	3741 1750	-1731 -737	-2264 -1046	-1,1 -0,9	207778 112064
272	LKR. FULDA	I W	1006 470	1147 598	-141 -128	3789 1824	2565 1221	4065 1856	2681 1282	-276 -32	-417 -160	-0,2 -0,2	190775 100586
273	LKR. HERSFELD-ROTENBURG	I W	565 267	820 410	-255 -143	2577 1238	1672 817	2605 1214	1748 834	-28 24	-283 -119	-0,2 -0,2	131361 68106
274	LKR. KASSEL	I W	994 460	1348 690	-354 -230	6498 3161	4705 2343	5546 2497	3867 1802	952 664	598 434	0,3 0,4	210617 108374
275	LKR. MARBURG-BIEDENKOPF	I W	1317 651	1288 651	29 -	6241 2887	3509 1611	6330 2857	3550 1623	-89 30	-60 30	-0,0 0,0	232572 118464
276	SCHWALM-EDER-KREIS	I W	899 440	1171 573	-272 -133	3650 1692	2478 1195	3658 1738	2594 1304	-8 -46	-280 -179	-0,2 -0,2	182624 93387
277	LKR. WALDECK-FRANKENBERG	I W	742 340	1048 502	-306 -162	3659 1646	2000 915	3663 1540	2067 902	-4 106	-310 -56	-0,2 -0,1	153058 78934
278	WERRA-MEISSNER-KREIS	I W	552 260	867 450	-315 -190	2456 1062	1416 658	2558 1133	1524 732	-102 -71	-417 -261	-0,3 -0,4	121536 63464
	REG.-BEZ. KASSEL	I W	7023 3348	9170 4643	-2147 -1295	34465 15956	21403 10082	35751 16018	21772 10229	-1286 -62	-3433 -1357	-0,2 -0,2	1430321 743379
	LAND H E S S E N	I W	26487 12812	33192 16609	-6705 -3797	168764 77318	101982 47299	174653 76085	101982 47299	-5889 1233	-12594 -2564	-0,2 -0,1	5563487 2886854

BEVÖLKERUNGSFortschreibung nach Planungsregionen (Erweiterung der Kreisübersichten)

PLANUNGSREGION

NORDHESSEN	I W	4352 2068	6208 3127	-1856 -1059	22856 10480	14347 6763	23739 10557	14498 6832	-883 -77	-2739 -1136	-0,3 -0,2	926741 482781
MITTEL-OSTHESSEN	I W	5811 2866	6994 3537	-1183 -671	28927 13132	19615 8881	30902 13427	20048 9027	-1975 -295	-3158 -966	-0,3 -0,2	1133218 584803
MITTELHESSEN	I W	4231 2120	4991 2493	-760 -373	22692 10185	15410 6903	24336 10477	15651 6977	-1644 -292	-2404 -665	-0,3 -0,2	815564 418518
OSTHESSEN	I W	1580 746	2003 1044	-423 -298	6235 2947	4205 1978	6566 2950	4397 2050	-331 -3	-754 -301	-0,2 -0,2	317654 166285
RHEIN-MAIN-TAUNUS	I W	2446 1201	3530 1781	-1084 -580	17625 8269	9402 4542	15838 7017	8689 4166	1787 1252	703 672	0,1 0,2	550938 290540
UNTERMAIN	I W	9463 4624	11660 5826	-2197 -1202	70433 32324	41247 19133	74399 32135	41899 19497	-3966 189	-6163 -1013	-0,3 -0,1	2063886 1074477
STARKENBURG	I W	4415 2053	4800 2338	-385 -285	28923 13113	17371 7980	29775 12949	16848 7777	-852 164	-1237 -121	-0,1 -0,0	888704 454

STAT.	K R E I S	G E S C H L .	B E V O E L K E R U N G S V O R G A E N G E I M 1. H A L B J A H R 1 9 7 5										WOHN- BE- VOEL- K E R U N G A M 30.06.75
KENN- ZIFF.	G E M E I N D E		GEBO- R E N E	GE- S T O R - B E N E	GE- B U R T E N - O D E R S T E R B E - U E B E R - S C H U S S	ZUZUEGE I N S - G E S A M T	AUS- H E S S . G E - M E I N D E N	FORTZUEGE I N S - G E S A M T	NACH- H E S S G E - M E I N D E N	W A N D E - R U N G S - G E W I N N O D E R - V E R L .	B E - V O E L K E R U N G S - Z U - / - A B N A H M E A N Z A H L		
R E G I E R U N G S B E Z I R K D A R M S T A D T													
K R E I S F R E I E S T A E D T E													
111	D A R M S T A D T . S T .	I W	592 266	921 475	-329 -209	4744 2104	2741 1226	5236 2203	2919 1327	-492 -99	-821 -308	-0,6 -0,4	138050 72646
112	F R A N K F U R T ( M A I N ) . S T .	I W	2691 1273	4008 2060	-1317 -787	21481 9385	8166 3565	26596 10641	12069 5550	-5115 -1256	-6432 -2043	-1,0 -0,6	645605 340824
113	G I E S S E N , U N I V . - S T .	I W	321 160	456 232	-135 -72	2989 1365	1890 858	3269 1440	2031 949	-280 -75	-415 -147	-0,5 -0,4	75802 39927
115	O F F E N B A C H ( M A I N ) . S T .	I W	545 265	785 408	-240 -143	3730 1654	2015 893	5018 2172	2536 1177	-1288 -518	-1528 -661	-1,3 -1,1	116419 61762
116	W I E S B A D E N , L A N D E S H . - S T .	I W	995 487	1664 844	-669 -357	6733 3065	2528 1201	6704 2952	2979 1427	29 113	-640 -244	-0,3 -0,2	251377 135520
171 L K R . B E R G S T R A S S E													
001	A B T S T E I N A C H	I W	11 5	14 8	-3 -3	28 15	4 3	44 21	20 8	-16 -6	-19 -9	-0,9 -0,8	2156 1063
002	B E N S H E I M . S T .	I W	161 80	169 92	-8 -12	865 433	506 253	869 417	503 257	-4 16	-12 4	-0,0 0,0	32728 17398
003	B I B L I S	I W	34 22	60 31	-26 -9	222 89	91 40	283 107	117 49	-61 -18	-87 -27	-1,0 -0,6	8443 4159
004	B I R K E N A U	I W	53 23	43 20	10 3	263 117	72 35	261 118	76 38	2 -1	12 2	0,1 0,0	9531 4874
005	B U E R S T A D T . S T .	I W	75 35	82 37	-7 -2	288 131	125 54	364 166	132 59	-76 -35	-83 -37	-0,5 -0,5	15023 7632
006	E I N H A U S E N	I W	21 9	13 6	8 3	108 51	75 36	111 61	78 44	-3 -10	5 -7	0,1 -0,3	4514 2240
007	F U E R T H	I W	42 23	49 25	-7 -2	202 99	129 62	212 95	125 56	-10 4	-17 2	-0,2 0,0	9120 4681
008	G O R X H E I M E R T A L	I W	15 7	21 11	-6 -4	79 38	11 6	95 48	24 12	-16 -10	-22 -14	-0,6 -0,7	3772 1933
009	G R A S E L L E N B A C H	I W	11 7	20 12	-9 -5	73 36	34 18	78 35	36 17	-5 1	-14 -4	-0,5 -0,3	2903 1490
010	G R O S S - R O H R H E I M	I W	12 7	15 4	-3 3	77 35	51 28	77 39	53 28	- -4	-3 -1	-0,1 -0,1	3483 1831
011	H E P P E N H E I M ( B E R G S T R . ) . S T .	I W	102 48	145 83	-43 -35	684 366	376 199	580 293	347 178	104 73	61 38	0,3 0,3	23800 12447
012	H I R S C H H O R N ( N E C K A R ) . S T .	I W	20 12	19 8	1 4	92 40	18 5	76 36	9 6	16 4	17 8	0,4 0,4	4134 2154
013	L A M P E R T H E I M . S T .	I W	174 78	133 60	41 18	838 393	200 94	680 301	208 93	158 92	199 110	0,6 0,7	32191 16448
014	L A U T E R T A L	I W	28 11	41 15	-13 -4	108 53	93 48	121 57	92 49	-13 -4	-26 -8	-0,4 -0,2	6671 3414
015	L I N D E N F E L S . S T .	I W	30 12	34 11	-4 1	146 68	91 42	144 79	93 52	2 -11	-2 -10	-0,0 -0,4	4663 2424
016	L O R S C H . S T .	I W	55 20	53 25	2 -5	227 112	134 68	254 111	142 60	-27 1	-25 -4	-0,2 -0,1	10441 5382
017	M O E R L E N B A C H	I W	38 18	40 21	-2 -3	321 134	109 50	195 97	67 34	126 37	124 34	1,5 0,8	8127 4073
018	N E C K A R S T E I N A C H . S T .	I W	12 4	22 12	-10 -8	90 47	14 9	132 59	24 12	-42 -12	-52 -20	-1,3 -1,0	3859 1994
019	R I M B A C H	I W	36 24	33 16	3 8	202 96	77 34	162 76	74 35	40 20	43 28	0,6 0,7	7446 3802
020	V I E R N H E I M . S T .	I W	156 77	167 79	-11 -2	909 397	114 49	920 355	161 64	-11 42	-22 40	-0,1 0,3	29587 15040
021	W A L D - M I C H E L B A C H	I W	54 21	73 47	-19 -26	281 147	117 62	189 101	76 40	92 46	73 20	0,7 0,4	9978 5135
022	Z W I N G E N B E R G . S T .	I W	31 15	24 14	7 1	197 96	160 76	187 102	142 76	10 -6	17 -5	0,4 -0,2	4720 2456
L K R . B E R G S T R A S S E		I W	1171 558	1270 637	-99 -79	6300 2993	2601 1271	6034 2774	2599 1267	266 219	167 140	0,1 0,1	237290 122070

STAT.	KREIS	G E S C H L .	BEVÖLKERUNGSVORGÄNGE IM 1. HALBJAHR 1975										WOHN- RE- VOEL- KERUNG AM 30.06.75
KENN- ZIFF.	G E M E I N D E		GEBO- RENE	GE- STOR- BENE	GEBURTEN- ODER STERBE- UEBER- SCHUSS	ZUZUEGE INS- GESAMT	AUS- HESS-GE- MEINDEN	FÖRTZUEGE INS- GESAMT	NACH HESS-GE- MEINDEN	WANDE- RUNGS- GEWINN ODER -VERL.	BE- VOELKERUNGS- ZU-/ABNAHME ANZAHL		
135 LKR.DARMSTADT													
002 ALSBACH		I	15	17	-2	161	113	149	110	12	10	0,3	3451
		W	7	10	-3	81	61	77	59	4	1	0,1	1833
003 ASBACH		I	2	6	-4	49	42	32	27	17	13	1,8	753
		W	2	1	1	23	18	12	11	11	12	3,2	383
005 BICKENBACH		I	27	20	7	234	196	163	98	71	78	1,8	4298
		W	14	7	7	106	89	77	47	29	36	1,7	2197
006 BRANDAU		I	1	13	-12	24	17	18	13	6	-6	-0,4	1484
		W	-	8	-8	11	8	7	2	4	-4	-0,5	768
009 ERNSTHOFEN		I	3	8	-5	25	18	21	17	4	-1	-0,1	817
		W	2	5	-3	11	8	12	9	-1	-4	-1,0	412
010 ERZHAUSEN		I	22	22	-	173	125	228	150	-55	-55	-0,9	5768
		W	10	10	-	78	58	110	73	-32	-32	-1,1	2912
011 ESCHOLLBRUECKEN		I	15	11	4	157	113	184	134	-27	-23	-0,8	2836
		W	7	5	2	74	52	76	61	-2	-	0,0	1428
012 FRANKENHAUSEN		I	4	2	2	15	13	15	11	-	2	0,4	542
		W	2	1	1	6	5	7	5	-1	-	0,0	266
013 GRAEFENHAUSEN		I	26	23	3	155	118	114	82	41	44	1,1	3965
		W	9	14	-5	64	50	46	36	18	13	0,6	2028
014 GRIESHEIM, ST.		I	123	92	31	1089	791	864	454	225	256	1,4	18396
		W	57	36	21	518	371	367	198	151	172	1,8	9478
015 HAEHNLEIN		I	16	11	5	62	51	62	46	-	5	0,2	2709
		W	6	3	3	28	24	32	24	-4	-1	-0,1	1381
019 JUGENHEIM A.D.BERGSTR.		I	17	22	-5	166	123	203	148	-37	-42	-1,0	4064
		W	6	13	-7	90	68	103	80	-13	-20	-0,9	2193
020 KLEIN-BIEBERAU		I	1	1	-	11	10	14	11	-3	-3	-0,7	419
		W	1	-	1	5	5	7	5	-2	-1	-0,5	215
023 MESSEL		I	23	9	14	117	87	107	80	10	24	0,9	2818
		W	9	5	4	50	34	52	41	-2	2	0,1	1442
025 NEUTSCH		I	1	-	1	4	-	5	1	-1	-	0,0	183
		W	-	-	-	1	-	1	1	-	-	0,0	94
043 MODAU		I	14	10	4	45	37	77	54	-32	-28	-1,4	2037
		W	4	5	-1	24	21	41	30	-17	-18	-1,7	1032
042 MODAUTAL		I	3	4	-1	8	7	12	6	-4	-5	-1,0	515
		W	2	2	-	3	3	7	4	-4	-4	-1,5	269
026 NIEDER-BEERBACH		I	9	7	2	44	39	26	22	18	20	1,3	1526
		W	2	3	-1	23	20	14	12	9	8	1,0	788
028 NIEDER-RAMSTADT		I	51	39	12	245	164	270	179	-25	-13	-0,2	7129
		W	20	23	-3	116	79	125	95	-9	-12	-0,3	3619
031 OBER-RAMSTADT, ST.		I	63	64	-1	400	273	329	224	71	70	0,7	10199
		W	26	31	-5	177	126	162	111	15	10	0,2	5172
032 PFUNGSTADT, ST.		I	100	97	3	619	410	765	483	-146	-143	-0,7	19801
		W	52	48	4	285	198	331	214	-46	-42	-0,4	9992
034 ROSSDORF		I	31	36	-5	261	165	290	193	-29	-34	-0,4	7732
		W	20	20	-	118	79	131	96	-13	-13	-0,3	3921
035 SCHNEPPENHAUSEN		I	7	9	-2	87	68	77	50	10	8	0,6	1403
		W	3	2	1	40	32	37	25	3	4	0,6	710
036 SEEHEIM		I	47	59	-12	454	314	538	372	-84	-96	-0,9	10357
		W	20	36	-16	223	154	267	190	-44	-60	-1,1	5338
037 TRAISSA		I	13	13	-	90	60	86	66	4	4	0,2	2640
		W	5	5	-	37	27	35	28	2	2	0,1	1343
039 WEITERSTADT		I	78	45	33	598	393	665	432	-67	-34	-0,3	12028
		W	34	18	16	270	175	268	184	2	18	0,3	5893
040 WEMBACH		I	2	8	-6	41	32	23	19	18	12	1,7	717
		W	2	4	-2	18	15	13	12	5	3	0,8	366
041 WIXHAUSEN		I	31	26	5	209	149	215	140	-6	-1	-0,0	5284
		W	17	13	4	89	71	101	70	-12	-8	-0,3	2708
LKR.DARMSTADT		I	745	674	71	5543	3928	5552	3622	-9	62	0,0	133871
		W	339	328	11	2569	1851	2518	1723	51	62	0,1	68181

STAT.	KREIS	GESCHL.	BEVOELKERUNGSVORGAEENGE IM 1. HALBJAHR 1975										WOHN- BE- VOEL- KERUNG AM 30.06.75
KENN- ZIFF.	GEMEINDE		GEBO- RENE	GE- STOR- BENE	GE- BURTEN- ODER- STERBE- UEBER- SCHUSS	INS- GESAMT	AUS- HESS.GE- MEINDEN	INS- GESAMT	NACH- HESSGE- MEINDEN	WANDE- RUNGS- GEWINN ODER -VERL.	BE- VOELKERUNGS- ZU-/ABNAHME ANZAHL		
136 LKR.DIEBURG													
002	BABENHAUSEN, ST.	I	82	84	-2	289	159	424	221	-135	-137	-1,0	12992
		W	44	36	8	144	79	189	101	-45	-37	-0,6	6602
005	DIEBURG, ST.	I	72	54	18	472	271	604	303	-132	-114	-0,9	12900
		W	39	21	18	155	108	170	114	-15	3	0,0	6196
006	DORNDIEL	I	3	3	-	6	3	9	9	-3	-3	-0,8	353
		W	2	3	-1	1	1	4	4	-3	-4	-2,3	171
007	EPPERTSHAUSEN	I	25	29	-4	96	64	126	84	-30	-34	-0,7	4981
		W	12	13	-1	44	26	53	33	-9	-10	-0,4	2481
053	FISCHBACHTAL	I	11	6	5	38	34	68	58	-30	-25	-1,1	2211
		W	5	3	2	22	20	38	30	-16	-14	-1,2	1121
009	GEORGENHAUSEN	I	3	3	-	70	66	50	45	20	20	1,6	1237
		W	2	-	2	37	34	25	23	12	14	2,2	638
010	GROSS-BIEBERAU, ST.	I	28	13	15	89	68	61	43	28	43	1,1	3814
		W	12	6	6	48	42	24	18	24	30	1,6	1926
011	GROSS-UMSTADT, ST.	I	45	54	-9	256	174	284	144	-28	-37	-0,4	10270
		W	21	24	-3	127	80	129	67	-2	-5	-0,1	5359
012	GROSS-ZIMMERN	I	41	47	-6	301	231	269	203	32	26	0,3	9334
		W	22	21	1	140	110	124	94	16	17	0,4	4655
013	GUNDERNHAUSEN	I	25	12	13	85	69	76	58	9	22	0,8	2820
		W	14	7	7	44	34	37	28	7	14	1,0	1447
019	HEUBACH	I	2	13	-11	30	30	42	20	-12	-23	-1,4	1585
		W	-	6	-6	14	14	24	12	-10	-16	-1,9	828
020	KLEESTADT	I	5	2	3	40	37	33	23	7	10	0,8	1214
		W	2	-	2	24	22	18	13	6	8	1,3	619
021	KLEIN-UMSTADT	I	12	9	3	61	39	38	33	23	26	1,5	1763
		W	3	2	1	25	17	21	18	4	5	0,6	894
022	KLEIN-ZIMMERN	I	4	7	-3	80	63	117	83	-37	-40	-2,6	1520
		W	3	4	-1	32	27	49	37	-17	-18	-2,5	697
027	MOSBACH	I	9	7	2	41	13	35	10	6	8	0,6	1460
		W	5	1	4	19	5	14	4	5	9	1,2	748
028	MUENSTER	I	63	60	3	349	283	306	192	43	46	0,4	10368
		W	32	28	4	164	130	153	94	11	15	0,3	5197
031	NIEDER-RODEN	I	52	42	10	454	274	501	353	-47	-37	-0,3	11267
		W	28	27	1	211	128	243	170	-32	-31	-0,5	5727
035	OBER-RODEN	I	63	39	24	432	312	349	239	83	107	1,0	10819
		W	30	17	13	208	158	155	109	53	66	1,2	5460
052	OTZBERG	I	24	32	-8	122	93	147	123	-25	-33	-0,6	5602
		W	10	13	-3	55	42	74	61	-19	-22	-0,8	2832
036	RADHEIM	I	5	3	2	30	11	14	5	16	18	2,1	865
		W	3	2	1	12	3	6	2	6	7	1,7	431
038	REINHEIM, ST.	I	62	44	18	524	423	312	211	212	230	1,9	12428
		W	33	23	10	253	207	150	107	103	113	1,8	6313
039	RICHEN	I	9	8	1	33	29	53	41	-20	-19	-1,3	1405
		W	5	4	1	18	16	26	19	-8	-7	-1,0	702
041	SCHAAFHEIM	I	19	26	-7	96	56	65	37	31	24	0,5	4822
		W	8	11	-3	49	29	32	18	17	14	0,6	2450
043	SEMD	I	12	10	2	33	28	60	56	-27	-25	-1,5	1685
		W	6	5	1	20	17	31	29	-11	-10	-1,2	856
044	SICKENHOFEN	I	7	7	-	26	19	20	13	6	6	0,6	1061
		W	5	3	2	14	10	12	8	2	4	0,7	538
048	URBERACH	I	49	44	5	380	280	296	164	84	89	1,0	8768
		W	30	23	7	187	136	136	81	51	58	1,3	4460
LKR.DIEBURG		I	732	658	74	4433	3129	4359	2771	74	148	0,1	137544
		W	376	303	73	2067	1495	1937	1294	130	203	0,3	69348

STAT.	KREIS	G E S C H L.	BEVÖLKERUNGSVORGÄNGE IM 1. HALBJAHRE 1975										WOHN- BE- VÖL- KERUNG AM 30.06.75
KENN- ZIFF.	GEMEINDE		GEBO- RENE	GE- STOR- BENE	GE- BURTEN- ODER STERBE- UEBER- SCHUSS	INS- GESAMT	AUS HESS.GE- MEINDEN	FORTZUEGE INS- GESAMT	NACH HESSGE- MEINDEN	WANDE- RUNGS- GEWINN ODER -VERL.	BE- VÖLKERUNGS- ZU-/ABNAHME ANZAHL		
137 DILLKREIS													
001 ALLENDORF	I W	17 8	8 5	9 3	70 31	20 12	46 18	18 8	24 13	33 16	149 1,7	1804 934	
003 ARBORN	I W	4 2	5 1	-1 1	7 3	6 2	9 5	4 2	-2 -2	-3 -1	-0,6 -0,4	485 255	
005 BEILSTEIN	I W	13 8	8 4	5 4	71 27	37 13	80 39	73 35	-9 -12	-4 -8	-0,2 -0,7	2149 1065	
007 BREITSCHIED	I W	16 7	9 3	7 4	38 19	24 11	30 17	22 15	8 2	15 6	0,7 0,5	2247 1130	
008 BURG	I W	20 7	19 11	1 -4	134 66	103 55	162 75	95 41	-28 -9	-27 -13	-0,7 -0,7	3813 1973	
071 DIETZHOELZTAL	I W	26 12	39 23	-13 -11	85 44	67 31	116 55	62 34	-31 -11	-44 -22	-0,9 -0,8	5086 2590	
010 DILLENBURG,ST.	I W	77 38	108 51	-31 -13	343 143	223 94	508 231	301 140	-165 -88	-196 -101	-1,4 -1,3	14122 7482	
011 DONSACH	I W	15 5	13 7	2 -2	13 6	8 3	27 15	18 8	-14 -9	-12 -11	-0,7 -1,3	1707 859	
012 DRIEDORF	I W	9 4	12 8	-3 -4	66 33	54 26	66 26	46 21	- 7	-3 3	-0,1 0,2	2600 1313	
017 ERDBACH	I W	3 1	5 3	-2 -2	14 5	12 5	7 3	2 1	7 2	5 -	0,8 -0,0	599 307	
072 ESCHENBURG	I W	41 21	52 26	-11 -5	154 69	122 54	176 70	115 53	-22 -1	-33 -6	-0,4 -0,1	9126 4683	
019 FELLERDILLN	I W	8 4	6 5	2 -1	22 12	7 3	19 8	10 4	3 4	5 3	0,4 0,5	1330 656	
021 FLEISBACH	I W	3 3	3 -	- 3	51 25	41 21	50 13	30 9	1 12	1 15	0,1 2,1	1434 743	
022 FROMNHAUSEN	I W	23 14	25 10	-2 4	63 35	51 30	60 20	34 10	3 15	1 19	0,0 1,0	3748 1922	
024 GÜSTERNHAIN	I W	6 2	3 2	3 -	11 7	7 5	9 5	5 2	2 2	5 2	1,0 0,8	490 253	
025 HAIGER,ST.	I W	36 14	36 13	- 1	230 110	157 74	276 109	120 54	-46 1	-46 2	-0,7 0,1	6727 3396	
026 HAIGERSEELBACH	I W	4 3	3 2	1 1	30 14	27 11	27 14	19 10	3 -	4 1	0,4 0,2	964 469	
029 HERBORN,ST.	I W	58 26	87 55	-29 -29	379 172	294 135	453 222	313 158	-74 -50	-103 -79	-1,0 -1,4	10343 5600	
030 HERBORNSEELBACH	I W	21 11	20 10	1 1	92 37	59 26	86 40	46 19	6 -3	7 -2	0,2 -0,1	3437 1730	
031 HIRSCHBERG	I W	- -	2 2	-2 -2	4 2	1 1	10 7	5 4	-6 -5	-8 -7	-3,4 -5,3	226 125	
033 HOERBACH	I W	7 2	9 3	-2 -1	21 9	17 8	22 4	12 3	-1 5	-3 4	-0,2 0,6	1264 632	
035 LANGENAU BACH	I W	11 9	10 7	1 2	35 17	19 11	71 38	52 31	-36 -21	-35 -19	-1,7 -1,9	1986 975	
036 MADEMUEHLEN	I W	4 2	4 3	- -1	35 17	22 11	30 16	6 3	5 1	5 -	0,7 -0,0	714 363	
039 MEDENBACH	I W	6 4	8 8	-2 -4	33 19	22 13	32 14	26 13	1 5	-1 1	-0,1 0,2	1044 545	
040 MERKENBACH	I W	11 5	9 6	2 -1	51 25	46 22	29 14	25 12	22 11	24 10	1,7 1,4	1433 741	
074 MITTEN AAR	I W	33 19	23 14	10 5	75 32	43 19	91 32	58 25	-16 -	-6 5	-0,1 0,2	4939 2476	
043 NENDEROTH	I W	1 -	4 2	-3 -2	10 4	9 4	10 5	10 5	- -1	-3 -3	-0,7 -1,4	407 214	
045 NIEDERSCHELD	I W	18 6	16 7	2 -1	65 27	53 23	156 58	79 38	-91 -31	-89 -32	-3,6 -2,5	2396 1239	
048 OBERSCHELD	I W	22 12	18 7	4 5	88 43	78 40	104 52	86 46	-16 -9	-12 -4	-0,5 -0,3	2455 1271	



STAT.	K R E I S	G E S C H L .	B E V O E L K E R U N G S V O R G A E N G E I M 1. H A L B J A H R 1 9 7 5										WOHN- BE- VOEL- K E R U N G A M 30.06.75
KENN- ZIFF.	G E M E I N D E		GEBOR- RENE	GE- STOR- BENE	GEBURTEN- ODER STERBE- UEBER- SCHUSS	INS- GESAMT	AUS HESS.GE- MEINDEN	INS- GESAMT	NACH- HESSGE- MEINDEN	WANDE- RUNGS- GEWINN ODER -VERL.	BE- VOELKERUNGS- ZU-/ABNAHME ANZAHL		
137 DILLKREIS													
049	ODERSBERG	I W	2 2	4 3	-2 -1	3 -	3 -	7 2	5 2	-4 -2	-6 -3	-1,9 -1,9	305 152
050	OFFDILLN	I W	7 4	6 4	1 -	15 5	5 2	12 5	7 4	3 -	4 -	0,6 0,0	717 372
053	RITTERSHAUSEN	I W	3 2	6 4	-3 -2	24 11	20 9	13 5	11 4	11 6	8 4	0,8 0,8	998 504
073	ROSSBACHTAL	I W	6 1	9 3	-3 -2	23 8	15 6	62 25	52 21	-39 -17	-42 -19	-4,0 -3,5	1007 526
057	ROTH	I W	5 2	3 2	2 -	28 13	18 8	34 12	19 7	-6 1	-4 1	-0,5 0,3	737 359
058	SCHOENBACH	I W	3 1	5 3	-2 -2	19 10	11 7	34 18	27 12	-15 -8	-17 -10	-1,2 -1,3	1423 732
059	SECHSHELDEN	I W	13 6	12 3	1 3	55 28	36 18	59 23	44 15	-4 5	-3 8	-0,2 0,9	1815 926
060	SEILHOFEN	I W	- -	1 -	-1 -	3 2	- -	7 3	6 3	-4 -1	-5 -1	-3,0 -1,2	160 81
075	SIEGBACH	I W	19 6	20 10	-1 -4	41 17	30 13	53 28	36 22	-12 -11	-13 -15	-0,4 -1,0	2955 1551
061	SINN	I W	15 6	47 26	-32 -20	108 46	81 34	152 52	89 31	-44 -6	-76 -26	-1,9 -1,3	3863 1969
062	STEINBACH	I W	5 3	3 2	2 1	28 15	6 3	23 9	11 5	5 6	7 7	1,0 1,9	742 379
067	WALDAUBACH	I W	1 -	2 1	-1 -1	2 1	2 1	7 4	4 2	-5 -3	-6 -4	-1,4 -1,8	415 216
069	WEIDELBACH	I W	5 1	8 2	-3 -1	34 9	29 9	22 6	6 1	12 3	9 2	1,2 0,6	747 352
DILLKREIS		I W	597 283	690 361	-93 -78	2673 1218	1885 873	3247 1417	2009 933	-574 -199	-667 -277	-0,6 -0,5	104959 54060
141 LKR.GIESSEN													
003	ALLENDORF (LUMDA),ST.	I W	13 2	13 7	- -5	41 20	26 13	59 27	46 22	-18 -7	-18 -12	-0,7 -0,9	2526 1286
005	ALTEN-BUSECK	I W	14 7	15 9	-1 -2	128 61	91 44	72 21	52 17	56 40	55 38	2,0 2,8	2801 1408
047	ARNSBURG	I W	1 1	- -	1 1	3 -	2 -	4 1	1 -	-1 -1	- -	0,0 0,0	68 27
008	BELLERSHEIM	I W	6 2	3 -	3 2	15 9	15 9	13 4	13 4	2 5	5 7	0,6 1,5	903 469
010	BERSROD	I W	2 1	8 4	-6 -3	24 10	12 4	21 8	16 6	3 2	-3 -1	-0,4 -0,3	697 366
012	BEUERN	I W	11 4	6 3	5 1	42 15	25 8	51 20	20 5	-9 -5	-4 -4	-0,2 -0,4	1797 917
089	BRAUNSTEIN	I W	6 2	5 2	1 -	8 3	6 2	14 6	8 5	-6 -3	-5 -3	-0,5 -0,7	926 446
019	ETTINGSHAUSEN	I W	5 4	3 -	2 4	23 10	22 9	24 11	20 9	-1 -1	1 3	0,1 0,6	975 499
088	FERNWALD	I W	36 22	19 7	17 15	208 89	171 72	188 82	140 62	20 7	37 22	0,7 0,8	5406 2753
025	GROSSEN-BUSECK	I W	25 13	27 12	-2 1	197 86	162 71	167 78	139 63	30 8	28 9	0,5 0,3	5533 2780
026	GROSSEN-LINDEN,ST.	I W	30 18	26 18	4 -	189 82	138 60	351 139	238 111	-162 -57	-158 -57	-3,0 -2,1	5109 2597
027	GRUENBERG,ST.	I W	70 35	77 39	-7 -4	227 98	174 71	226 103	156 70	1 -5	-6 -9	-0,1 -0,2	11343 5822
032	HEUCHELHEIM	I W	32 18	31 14	1 4	242 109	181 95	280 125	183 83	-38 -16	-37 -12	-0,5 -0,3	7191 3660
034	HUNGEN,ST.	I W	44 21	51 30	-7 -9	118 52	98 42	247 75	213 66	-129 -23	-136 -32	-1,7 -0,8	7640 3858

STAT.	KREIS	GESCHL.	BEVÖLKERUNGSVORGÄNGE IM 1. HALBJAHRE 1975										WOHNBEVÖLKERUNG AM 30.06.75
KENN- ZIFF.	GEMEINDE		GEBOR- RENE	GE- STOR- BENE	GEBURTEN- ODER STERBE- UEBER- SCHUSS	INS- GESAMT	AUS- HESS.GE- MEINDEN	INS- GESAMT	NACH- HESSGE- MEINDEN	WANDE- RUNGS- GEWINN ODER -VERL.	BE- VÖLKERUNGS- ZU-/ABNAHME ANZAHL		
141 LKR.GIESSEN													
035 INHEIDEN	I		6	8	-2	22	20	16	13	6	4	0.4	1091
	W		3	5	-2	10	10	8	8	2	-	-0.0	558
039 LANG-GOENS	I		20	40	-20	258	201	154	108	104	84	1.7	4937
	W		12	21	-9	124	100	67	46	57	48	1.9	2527
040 LANGSDORF	I		-	9	-9	5	4	8	5	-3	-12	-1.0	1174
	W		-	4	-4	2	2	5	3	-3	-7	-1.1	629
042 LAUBACH,ST.	I		49	72	-23	325	276	211	109	114	91	1.0	9147
	W		25	40	-15	104	82	89	49	15	-	-0.0	4641
044 LEIHGESTERN	I		27	20	7	274	189	288	201	-14	-7	-0.2	4554
	W		15	11	4	125	87	131	94	-6	-2	-0.1	2317
045 LICH,ST.	I		53	55	-2	243	174	233	153	10	8	0.1	10152
	W		27	26	1	108	77	105	65	3	4	0.1	5274
046 LINDENSTRUTH	I		4	2	2	37	34	18	18	19	21	3.0	712
	W		3	2	1	18	17	8	8	10	11	3.0	381
047 LOLLAR,ST.	I		40	39	1	220	160	347	177	-127	-126	-1.5	8489
	W		17	18	-1	97	74	136	81	-39	-40	-1.0	4148
055 OBBORNHOFFEN	I		2	3	-1	10	8	7	6	3	2	0.2	813
	W		1	3	-2	3	3	3	3	-	-2	-0.5	410
087 POHLHEIM,ST.	I		82	68	14	377	306	360	258	17	31	0.2	12914
	W		48	38	10	166	137	142	101	24	34	0.5	6567
086 RABENAU	I		21	41	-20	61	50	67	56	-6	-26	-0.5	5040
	W		13	17	-4	27	22	25	24	2	-2	-0.1	2634
063 REISKIRCHEN	I		29	23	6	113	91	135	107	-22	-16	-0.3	5034
	W		9	11	-2	53	43	52	41	1	-1	-0.0	2567
072 STAUFENBERG,ST.	I		38	51	-13	160	106	181	128	-21	-34	-0.5	7429
	W		15	26	-11	76	49	82	59	-6	-17	-0.4	3793
080 VILLINGEN	I		4	11	-7	22	15	34	28	-12	-19	-1.2	1550
	W		2	6	-4	8	7	14	12	-6	-10	-1.2	823
LKR.GIESSEN	I		670	726	-56	3592	2757	3776	2612	-184	-240	-0.2	125951
	W		340	373	-33	1565	1210	1567	1117	-2	-35	-0.1	64157
142 LKR.GROSS-GERAU													
002 ASTHEIM	I		9	10	-1	63	46	89	58	-26	-27	-1.1	2343
	W		4	3	1	32	21	39	21	-7	-6	-0.5	1194
005 BIEBESHEIM	I		30	34	-4	125	102	238	129	-113	-117	-1.9	5938
	W		18	13	5	62	47	96	61	-34	-29	-1.0	2964
006 BISCHOFSSHEIM	I		63	55	8	453	257	644	434	-191	-183	-1.5	11954
	W		34	21	13	204	117	248	169	-44	-31	-0.5	5917
007 BUETTELBORN	I		17	23	-6	133	103	155	111	-22	-28	-0.7	4268
	W		8	11	-3	58	46	63	47	-5	-8	-0.4	2126
008 CRUMSTADT	I		6	13	-7	88	74	91	71	-3	-10	-0.3	2923
	W		4	8	-4	41	36	54	48	-13	-17	-1.1	1488
009 DORNHEIM	I		18	21	-3	131	93	137	93	-6	-9	-0.3	3303
	W		10	11	-1	51	37	61	42	-10	-11	-0.7	1664
010 ERFELDEN	I		22	18	4	69	54	82	53	-13	-9	-0.3	2635
	W		12	9	3	36	28	41	31	-5	-2	-0.2	1329
011 GEINSHEIM	I		9	16	-7	46	26	54	36	-8	-15	-0.6	2387
	W		4	8	-4	20	10	23	15	-3	-7	-0.6	1210
012 GERNESHEIM,ST.	I		30	64	-34	186	124	227	132	-41	-75	-0.9	8340
	W		12	36	-24	81	51	110	60	-29	-53	-1.2	4302
013 GINSHEIM-GUSTAVSBURG	I		84	82	2	633	384	567	236	66	68	0.4	15728
	W		36	38	-2	268	159	235	97	33	31	0.4	7804
014 GODDELAU-WOLFSKEHLEN	I		35	63	-28	430	345	506	411	-76	-104	-1.2	8330
	W		14	33	-19	200	161	225	181	-25	-44	-1.1	4095
015 GROSS-GERAU,ST.	I		72	86	-14	524	329	587	371	-63	-77	-0.5	14439
	W		31	43	-12	232	152	251	160	-19	-31	-0.4	7486
016 HESSENAUE	I		4	2	2	10	10	8	6	2	4	1.5	271
	W		-	1	-1	5	5	4	3	1	-	-0.0	131

STAT.	KREIS	G E S C H L .	BEVÖLKERUNGSVORGÄNGE IM 1. HALBJAHRE 1975										WOHN- BE- VÖL- KERUNG AM 30.06.75
KENN-  ZIFF.	GEMEINDE		GEBOR- RENE	GE- STOR- BENE	GEBURTEN- ODER STERBE- UEBER- SCHUSS	ZUZÜGE		FORTZÜGE		WANDE- RUNGS- GEWINN ODER -VERL.	BE- VÖLKERUNGS- ZU-/ABNAHME ANZAHL		
						INS- GESAMT	AUS- HESSGE- MEINDEN	INS- GESAMT	NACH HESSGE- MEINDEN				
142 LKR.GROSS-GERAU													
017 KELSTERBACH,ST.	I	85	57	28	500	209	700	326	-200	-172	-1,2	14651	
	W	40	25	15	191	82	251	123	-60	-45	-0,6	7172	
018 KLEIN-GERAU	I	11	13	-2	68	57	43	36	25	23	1,2	1936	
	W	5	11	-6	33	27	16	14	17	11	1,1	1009	
020 LEEHEIM	I	14	13	1	63	55	45	35	18	19	0,8	2274	
	W	4	4	-	30	26	19	15	11	11	1,0	1142	
021 MOERFELDEN,ST.	I	62	76	-14	589	371	431	270	158	144	1,1	13207	
	W	28	30	-2	277	173	199	131	78	76	1,2	6664	
022 NAUHEIM	I	40	33	7	481	354	292	208	189	196	2,3	8596	
	W	18	13	5	225	169	133	93	92	97	2,3	4306	
023 RAUNHEIM,ST.	I	59	41	18	395	226	604	387	-209	-191	-1,5	12662	
	W	31	16	15	156	83	248	175	-92	-77	-1,2	6431	
024 RUESSELSHEIM,ST.	I	310	245	65	1971	1214	1874	950	97	162	0,3	60383	
	W	152	95	57	749	459	712	399	37	94	0,3	29589	
025 STOCKSTADT (RHEIN)	I	17	27	-10	153	123	156	101	-3	-13	-0,3	4281	
	W	11	16	-5	64	52	65	44	-1	-6	-0,3	2164	
026 TREBUR	I	26	23	3	123	82	120	78	3	6	0,1	4644	
	W	7	11	-4	58	37	60	41	-2	-6	-0,3	2339	
027 WALLDORF,ST.	I	67	54	13	709	389	695	424	14	27	0,2	15601	
	W	24	22	2	331	188	301	190	30	32	0,4	7943	
028 WALLERSTAEDTEN	I	6	9	-3	34	29	53	33	-19	-22	-1,1	2014	
	W	1	1	-	17	16	26	20	-9	-9	-0,9	1040	
030 WOLFELDEN	I	21	14	7	73	55	97	77	-24	-17	-0,6	2790	
	W	8	8	-	33	24	45	40	-12	-12	-0,9	1384	
LKR.GROSS-GERAU	I	1117	1092	25	8050	5111	8495	5066	-445	-420	+0,2	225898	
	W	516	487	29	3454	2206	3525	2220	-71	-42	-0,0	112893	
176 HOCHTAUNUSKREIS													
001 FRIEDRICHSBACH,ST.	I	98	128	-30	1037	777	715	455	322	292	1,6	18349	
	W	44	60	-16	515	386	339	219	176	160	1,7	9441	
002 GLASHUETTEN	I	12	16	-4	201	147	145	106	56	52	1,2	4566	
	W	6	9	-3	98	69	71	54	27	24	1,0	2352	
003 GRAEVENWIESBACH	I	14	23	-9	105	85	128	73	-23	-32	-0,9	3673	
	W	4	12	-8	42	34	55	31	-13	-21	-1,1	1862	
004 HOMBURG V.D.H.,BAD,ST.	I	202	316	-114	1794	1044	1801	1041	-7	-121	-0,2	51344	
	W	95	171	-76	868	507	819	479	49	-27	-0,1	27780	
005 KOENIGSTEIN (TAUNUS),ST.	I	58	95	-37	828	584	763	487	65	28	0,2	16193	
	W	30	41	-11	408	296	380	264	28	17	0,2	8533	
006 KRONBERG,ST.	I	70	128	-58	925	545	654	364	271	213	1,2	17589	
	W	35	74	-39	421	251	307	169	114	75	0,8	9529	
007 NEU-ANSPACH	I	38	27	11	242	173	195	112	47	58	0,9	6620	
	W	17	14	3	112	82	86	55	26	29	0,9	3375	
008 OBERURSEL (TAUNUS),ST.	I	183	247	-64	1498	1011	1296	802	202	138	0,3	39708	
	W	83	119	-36	782	514	602	384	180	144	0,7	21129	
009 SCHMITTEN	I	36	47	-11	224	179	197	134	27	16	0,2	6935	
	W	22	23	-1	120	94	100	69	20	19	0,5	3659	
010 STEINBACH (TAUNUS),ST.	I	54	28	26	463	350	393	302	70	96	0,9	10222	
	W	24	15	9	239	181	198	152	41	50	1,0	5296	
011 USINGEN,ST.	I	56	52	4	322	242	285	176	37	41	0,4	9682	
	W	36	31	5	156	119	119	80	37	42	0,8	5041	
012 WEHRHEIM	I	31	41	-10	241	191	221	164	20	10	0,1	6835	
	W	14	22	-8	125	96	102	78	23	15	0,4	3481	
013 WEILROD	I	21	40	-19	148	113	106	89	42	23	0,4	5199	
	W	9	20	-11	74	59	51	43	23	12	0,4	2698	
HOCHTAUNUSKREIS	I	873	1188	-315	8028	5441	6899	4305	1129	814	0,4	196915	
	W	419	611	-192	3960	2688	3229	2077	731	539	0,5	104176	

STAT.	KREIS	G E S C H L .	B E V O E L K E R U N G S V O R G A E N G E I M 1. H A L B J A H R 1 9 7 5										WOHN- BE- VOEL- KERUNG AM 30.06.75
KENN- ZIFF.	G E M E I N D E		GEBO- RENE	GE- STOR- BENE	GEBURTEN- ODER STERBE- UEBER- SCHUSS	ZUZUEGE INS- GESAMT	AUS HESS.GE- MEINDEN	FORTZUEGE INS- GESAMT	NACH HESSGE- MEINDEN	WANDE- RUNGS- GEWINN ODER -VERL.	BE- VOELKERUNGS- ZU-/-ABNAHME ANZAHL		
178 LKR.LIMBURG-WEILBURG													
001 BESELICH		I	26	33	-7	71	44	97	71	-26	-33	-0,7	4756
		W	14	17	-3	28	13	38	27	-10	-13	-0,5	2443
002 BRECHEN		I	40	34	6	105	81	100	78	5	11	0,2	6299
		W	21	20	1	52	42	43	35	9	10	0,3	3243
003 CAMBERG,ST.		I	51	56	-5	288	173	299	211	-11	-16	-0,1	11487
		W	21	29	-8	138	80	138	96	-	-8	-0,1	5917
004 DORNBURG		I	33	63	-30	174	64	131	88	43	13	0,2	8089
		W	20	35	-15	80	29	60	46	20	5	0,1	4235
005 ELBTAL		I	9	10	-1	47	23	52	38	-5	-6	-0,3	2046
		W	5	4	1	22	9	23	19	-1	-	0,0	1032
006 ELZ		I	37	50	-13	144	95	140	68	4	-9	-0,1	6963
		W	15	27	-12	61	36	55	27	6	-6	-0,2	3616
007 HADAMAR,ST.		I	36	82	-46	264	149	335	190	-71	-117	-1,1	10485
		W	20	37	-17	111	70	123	83	-12	-29	-0,5	5477
008 HUENFELDEN		I	44	62	-18	244	195	112	79	132	114	1,5	7765
		W	24	26	-2	123	101	51	37	72	70	1,8	4018
009 LIMBURG (LAHN),ST.		I	125	180	-55	862	398	808	415	54	-1	-0,0	28650
		W	62	86	-24	425	205	359	202	66	42	0,3	15349
010 LOEHNBERG		I	14	30	-16	93	66	86	70	7	-9	-0,2	4585
		W	4	20	-16	41	32	40	34	1	-15	-0,6	2299
011 MENGERSKIRCHEN		I	12	33	-21	80	45	79	54	1	-20	-0,4	4677
		W	5	19	-14	37	20	44	31	-7	-21	-0,9	2409
012 MERENBERG		I	11	20	-9	43	35	59	39	-16	-25	-1,1	2313
		W	6	12	-6	18	17	20	13	-2	-8	-0,7	1174
013 RUNKEL,ST.		I	38	53	-15	214	172	219	161	-5	-20	-0,2	8605
		W	23	29	-6	89	67	95	64	-6	-12	-0,3	4501
014 SELTERS (TAUNUS)		I	27	46	-19	116	89	118	80	-2	-21	-0,3	6243
		W	11	26	-15	55	41	52	37	3	-12	-0,4	3208
015 VILLMAR		I	32	48	-16	100	70	117	90	-17	-33	-0,5	6527
		W	16	27	-11	49	36	58	49	-9	-20	-0,6	3428
016 WALDBRUNN		I	24	38	-14	94	41	77	48	17	3	0,1	5090
		W	8	17	-9	52	27	33	21	19	10	0,4	2619
017 WEILBURG,ST.		I	69	86	-17	399	258	441	297	-42	-59	-0,5	12698
		W	32	34	-2	153	104	139	109	14	12	0,2	6661
018 WEILMUNSTER		I	40	80	-40	270	198	309	214	-39	-79	-0,8	9239
		W	22	41	-19	129	97	149	118	-20	-39	-0,8	4730
019 WEINBACH		I	14	34	-20	104	88	94	68	10	-10	-0,2	4605
		W	7	11	-4	50	46	38	32	12	8	0,3	2330
LKR.LIMBURG-WEILBURG		I	682	1038	-356	3712	2284	3673	2359	39	-317	-0,2	151122
		W	336	517	-181	1713	1072	1558	1080	155	-26	-0,0	78689
179 MAIN-KINZIG-KREIS													
001 BERGEN-ENKHEIM,ST.		I	78	80	-2	588	415	620	432	-32	-34	-0,2	15047
		W	41	29	12	276	191	269	196	7	19	0,2	7810
002 BIEBERGEMUEND		I	29	28	1	152	108	118	100	34	35	0,5	6849
		W	15	15	-	82	58	60	52	22	22	0,6	3516
003 BIRSTEIN		I	37	47	-10	97	81	101	87	-4	-14	-0,2	5724
		W	21	18	3	57	45	52	47	5	8	0,3	2914
004 BRACHITAL		I	17	50	-33	125	109	95	66	30	-3	-0,1	4438
		W	7	23	-16	54	46	42	31	12	-4	-0,2	2219
005 BRUCHKOEDEL,ST.		I	97	65	32	578	431	510	338	68	100	0,6	16763
		W	51	26	25	280	202	251	158	29	54	0,6	8542
006 ERLENSEE		I	48	58	-10	293	220	395	276	-102	-112	-1,0	10911
		W	22	31	-9	144	108	182	131	-38	-47	-0,8	5665
007 FLOERSBACHTAL		I	7	12	-5	50	31	32	16	18	13	0,6	2204
		W	3	6	-3	25	16	13	9	12	9	0,8	1164

STAT.	K R E I S	G E S C H L .	B E V O E L K E R U N G S V O R G A E N G E I M 1. H A L B J A H R 1 9 7 5										WOHN- BE- VOEL- KERUNG AM 30.06.75
KENN- ZIFF.	G E M E I N D E		GEBO- RENE	GE- STOR- BENE	GEURTEN- ODER STERBE- UEBER- SCHUSS	INS- GESAMT	AUS HESS.GE- MEINDEN	INS- GESAMT	NACH HESSGE- MEINDEN	WANDE- RUNGS- GEWINN ODER -VERL.	BE- VOELKERUNGS- ZU-/ABNAHME ANZAHL		
179 MAIN-KINZIG-KREIS													
008 FREIGERICHT		I	51	56	-5	232	142	197	135	35	30	0,2	12690
		W	19	21	-2	99	64	95	64	4	2	0,0	6467
009 GELNHAUSEN,ST.		I	97	185	-88	551	340	492	296	59	-29	-0,2	17945
		W	50	115	-65	283	187	227	143	56	-9	-0,1	9533
010 GROSSKROTZENBURG		I	36	32	4	248	119	160	92	88	92	1,5	6429
		W	17	18	-1	100	58	62	36	38	37	1,2	3200
011 GRUENDAU		I	46	56	-10	208	167	175	140	33	23	0,2	9839
		W	26	23	3	95	80	87	75	8	11	0,2	4966
012 HAMMERSBACH		I	12	20	-8	127	100	77	63	50	42	1,2	3471
		W	6	10	-4	65	51	39	34	26	22	1,3	1740
013 HANAU,ST.		I	416	548	-132	2598	1512	2980	1504	-382	-514	-0,6	87503
		W	199	285	-86	1193	683	1262	661	-69	-155	-0,3	45297
014 HASSELROTH		I	39	29	10	240	175	205	177	35	45	0,7	6614
		W	22	12	10	114	82	96	82	18	28	0,8	3403
015 JOSSGRUND		I	27	19	8	55	17	44	30	11	19	0,6	3232
		W	14	6	8	24	8	21	15	3	11	0,7	1618
016 LANGENSELBOLD		I	40	53	-13	178	138	222	174	-44	-57	-0,6	9899
		W	21	25	-4	82	62	100	77	-18	-22	-0,4	5073
017 LINSINGERICHT		I	39	37	2	197	165	154	121	43	45	0,6	7792
		W	17	13	4	92	79	78	62	14	18	0,5	4007
018 MAINTAL,ST.		I	182	147	35	1451	1047	1463	944	-12	23	0,1	36758
		W	100	69	31	675	484	700	474	-25	6	0,0	18848
019 NEUBERG		I	20	18	2	167	140	100	73	67	69	1,6	4478
		W	16	10	6	75	69	41	31	34	40	1,8	2285
020 NIDDERAU,ST.		I	67	74	-7	268	212	267	217	1	-6	-0,0	12094
		W	28	38	-10	137	112	134	109	3	-7	-0,1	6204
021 NIEDERDORFELDEN		I	8	7	1	104	78	101	82	3	4	0,1	3075
		W	6	6	-	47	39	44	38	3	3	0,2	1553
022 ORB,BAD,ST.		I	29	79	-50	237	101	166	96	71	21	0,3	8242
		W	15	39	-24	138	61	93	55	45	21	0,5	4677
023 RODENBACH		I	50	49	1	336	264	296	206	40	41	0,4	9245
		W	27	23	4	157	123	132	96	25	29	0,6	4645
024 RONNEBURG		I	9	16	-7	52	47	50	38	2	-5	-0,2	2630
		W	3	9	-6	27	23	27	23	-	-6	-0,4	1331
025 SCHLUECHTERN,ST.		I	56	75	-19	235	145	216	120	19	-	-0,0	13829
		W	28	31	-3	98	62	95	51	3	-	-0,0	7242
026 SCHOENECK		I	49	40	9	394	284	429	304	-35	-26	-0,3	10080
		W	24	17	7	180	131	199	143	-19	-12	-0,2	5066
027 SINNTAL		I	49	66	-17	98	55	141	100	-43	-60	-0,7	8780
		W	25	36	-11	43	22	60	47	-17	-28	-0,6	4553
028 SODEN-SALM.,BAD,ST.		I	57	55	2	326	190	258	123	68	70	0,7	10631
		W	30	18	12	155	90	126	69	29	41	0,7	5544
029 STEINAU,ST.		I	66	60	6	161	110	175	113	-14	-8	-0,1	10407
		W	37	27	10	83	56	75	45	8	18	0,3	5331
030 WAECHTERSACH,ST.		I	45	70	-25	203	139	229	144	-26	-51	-0,5	9730
		W	19	29	-10	96	69	108	68	-12	-22	-0,4	5032
031 ZUENTERSBACH		I	4	2	2	7	1	9	5	-2	-	0,0	732
		W	3	-	3	3	-	5	2	-2	1	0,3	384
MAIN-KINZIG-KREIS		I	1807	2133	-326	10556	7083	10477	6612	79	-247	-0,1	368061
		W	912	1028	-116	4979	3361	4775	3124	204	88	0,0	189829
146 MAIN-TAUNUS-KREIS													
001 ALTENHAIN		I	15	3	12	41	31	40	27	1	13	0,8	1543
		W	10	1	9	21	15	17	12	4	13	1,7	780
002 AURINGEN		I	6	5	1	108	91	77	45	31	32	1,6	2070
		W	1	3	-2	47	40	36	25	11	9	0,9	1047
003 BRECKENHEIM		I	18	12	6	235	193	80	63	155	161	6,9	2492
		W	6	9	-3	114	95	37	28	77	74	6,3	1242

STAT.	KREIS	G E S C H L .	BEVÖLKERUNGSVORGÄNGE IM 1. HALBJAHRE 1975										WOHN- BE- VÖL- KERUNG AM 30.06.75
KENN- ZIFF.	GEMEINDE		GEBO- RENE	GE- STOR- BENE	GEBURTEN- ODER STERBE- UEBER- SCHUSS	INS- GESAMT	AUS- HESS.GE- MEINDEN	INS- GESAMT	NACH- HESSGE- MEINDEN	WANDE- RUNGS- GEWINN ODER -VERL.	BE- VÖLKERUNGS- ZU-/ABNAHME ANZAHL		
146 MAIN-TAUNUS-KREIS													
004 BREMTAL	I		22	10	12	158	138	133	82	25	37	1,2	3229
	W		8	9	+1	78	68	65	41	13	12	0,7	1616
005 DELKENHEIM	I		29	18	11	261	220	183	133	78	89	2,1	4259
	W		14	7	7	131	112	82	60	49	56	2,6	2180
008 EHLHALTEN	I		6	6	-	23	15	28	26	-5	-5	-0,5	947
	W		3	4	-1	10	6	11	11	-1	-2	-0,4	491
010 EPPSTEIN, ST.	I		8	9	-1	104	66	136	87	-32	-33	-1,3	2502
	W		3	3	-	41	28	61	39	-20	-20	-1,5	1284
011 ESCHBORN, ST.	I		102	58	44	850	563	1022	660	-172	-128	-0,7	17585
	W		42	23	19	363	257	438	296	-75	-56	-0,6	8897
012 FISCHBACH	I		15	15	-	271	179	209	117	62	62	1,3	4807
	W		7	6	1	118	79	84	45	34	35	1,5	2396
013 FLOERSHEIM, ST.	I		108	101	7	498	346	495	310	3	10	0,1	16192
	W		52	48	4	224	153	214	139	10	14	0,2	8271
015 HATTERSHEIM, ST.	I		122	91	31	1182	874	893	590	289	320	1,4	22587
	W		63	52	11	548	411	421	299	127	138	1,2	11367
016 HOCHHEIM (MAIN), ST.	I		62	75	-13	590	236	529	314	61	48	0,4	12286
	W		33	35	-2	273	99	241	150	32	30	0,5	6304
017 HOFHEIM (TAUNUS), ST.	I		125	119	6	957	605	888	603	69	75	0,3	27833
	W		66	60	6	446	286	436	313	10	16	0,1	14485
018 KELKHEIM, ST.	I		97	66	31	684	391	617	393	67	98	0,5	18223
	W		41	28	13	319	177	279	185	40	53	0,6	9334
020 KRIFTEL	I		41	23	18	541	436	349	219	192	210	2,6	8300
	W		23	11	12	265	214	122	83	143	155	4,0	3985
047 LIEDERBACH	I		23	16	7	431	330	339	178	92	99	1,7	5976
	W		10	11	-1	181	139	104	74	77	76	2,9	2731
023 MASSENHEIM	I		7	7	-	74	47	40	28	34	34	2,3	1482
	W		3	4	-1	33	25	15	10	18	17	2,3	748
024 MEDENBACH	I		14	5	9	110	87	85	75	25	34	1,8	1974
	W		11	3	-8	62	49	43	38	19	27	2,8	1001
025 NAUROD	I		26	23	3	289	232	167	121	122	125	3,4	3800
	W		15	5	10	127	99	72	49	55	65	3,4	1994
026 NEUENHAIN	I		25	38	-13	315	214	248	164	67	54	1,0	5735
	W		15	22	-7	156	110	122	79	34	27	0,9	3074
030 NIEDERNHAUSEN	I		35	27	8	253	170	235	164	18	26	0,4	6166
	W		20	12	8	128	86	110	74	18	26	0,8	3150
032 NORDENSTADT	I		20	13	7	354	273	112	67	242	249	7,2	3730
	W		9	6	3	175	135	53	35	122	125	7,4	1821
049 ROSSERT	I		20	11	9	136	96	138	119	42	7	0,2	3010
	W		8	7	1	66	45	47	40	19	20	1,3	1575
039 SCHWALBACH (TAUNUS), ST.	I		72	46	26	575	377	599	408	-24	2	0,0	15009
	W		30	20	10	275	178	293	200	-18	-8	-0,1	7724
040 SODEN (TAUNUS), BAD, ST.	I		56	54	2	608	392	543	348	65	67	0,6	10427
	W		29	30	-1	298	199	242	154	56	55	1,0	5684
041 SULZBACH (TAUNUS)	I		34	23	11	267	173	307	208	-40	-29	-0,4	6503
	W		16	10	6	112	78	129	93	-17	-11	-0,3	3371
042 VOCKENHAUSEN	I		17	8	9	161	112	76	44	85	94	4,1	2408
	W		4	6	-2	78	53	44	25	34	32	2,7	1236
043 WALLAU	I		13	11	2	204	166	185	101	19	21	0,7	2963
	W		6	5	1	83	70	54	38	29	30	2,1	1443
046 WILDSACHSEN	I		10	13	-3	58	44	40	31	18	15	1,4	1063
	W		6	6	-	31	24	19	15	12	12	2,3	529
MAIN-TAUNUS-KREIS	I		1148	906	242	10338	7097	8793	5725	1545	1787	0,8	215101
	W		554	446	108	4803	3330	3891	2650	912	1020	0,9	109760
181 ODENWALDKREIS													
001 BEERFELDEN, ST.	I		34	54	-20	115	67	105	38	10	-10	-0,1	6844
	W		22	27	-5	57	31	55	18	2	-3	-0,1	3615

STAT.	KREIS		BEVOELKERUNGSVORGAEENGE IM 1. HALBJAHR 1975										WOHN- BE- VOEL- KERUNG AM 30.06.75
KENN- ZIFF.	GEMEINDE	GESCHL.	GEBOR- RENE	GE- STOR- BENE	GEBURTEN- ODER STERBE- UEBER- SCHUSS	INS- GESAMT	AUS HESS.GE- MEINDEN	INS- GESAMT	FORTZUEGE NACH HESSGE- MEINDEN	WANDE- RUNGS- GEWINN ODER -VERL.	BE- VOELKERUNGS- ZU-/-ABNAHME ANZAHL		
181 ODENWALDKREIS													
002 BRENSBACH		I	16	28	-12	121	95	65	56	56	44	1,1	4110
		W	10	16	-6	51	43	33	28	18	12	0,6	2093
003 BREUBERG,ST.		I	51	36	15	206	107	362	92	-156	-141	-2,0	6764
		W	29	23	6	105	44	120	40	-15	-9	-0,3	3450
004 BROMBACHTAL		I	19	16	3	72	63	66	51	6	9	0,3	2950
		W	8	7	1	35	31	36	27	-1	-	0,0	1506
005 ERBACH,ST.		I	60	56	4	263	188	267	170	-4	-	0,0	10420
		W	30	29	1	139	101	119	87	20	21	0,4	5544
006 FRAENKISCH-CRUMBACH		I	10	19	-9	61	56	75	60	-14	-23	-0,9	2522
		W	7	12	-5	31	28	35	29	-4	-9	-0,7	1296
007 HESSENECK		I	4	6	-2	20	8	39	12	-19	-21	-2,4	852
		W	2	2	-	11	4	12	3	-1	-1	-0,2	439
008 HOECHST (ODENWALD)		I	39	57	-18	196	145	293	188	-97	-115	-1,4	8040
		W	14	25	-11	83	64	128	87	-45	-56	-1,4	4091
009 KOENIG,BAD		I	29	56	-27	264	182	233	127	31	4	0,1	7914
		W	9	27	-18	135	88	115	63	20	2	0,0	4128
010 LUETZELBACH		I	41	22	19	129	77	126	62	3	22	0,4	5793
		W	16	13	3	60	40	58	28	2	5	0,2	2946
011 MICHELSTADT,ST.		I	64	86	-22	322	210	376	220	-54	-76	-0,6	13637
		W	21	46	-25	155	104	165	99	-10	-35	-0,5	7262
012 MOSSAUTAL		I	9	11	-2	49	27	35	30	14	12	0,6	2128
		W	3	8	-5	20	12	18	17	2	-3	-0,3	1090
013 REICHELSCHEIM (ODENWALD)		I	36	45	-9	140	93	121	58	19	10	0,1	7108
		W	14	21	-7	66	47	65	30	1	-6	-0,2	3576
014 ROTHENBERG		I	9	14	-5	43	19	44	29	-1	-6	-0,3	2232
		W	3	6	-3	17	8	21	15	-4	-7	-0,6	1092
015 SENSBACHTAL		I	2	12	-10	14	8	12	4	2	-8	-0,8	1029
		W	1	4	-3	6	4	3	2	3	-	-0,0	521
ODENWALDKREIS		I	423	518	-95	2015	1345	2219	1197	-204	-299	-0,4	82343
		W	189	266	-77	971	649	983	573	-12	-89	-0,2	42649
149 LKR.OFFENBACH													
001 BUCHSCHLAG		I	7	17	-10	131	84	143	70	-12	-22	-0,7	3001
		W	3	8	-5	53	31	62	29	-9	-14	-0,9	1549
002 DIETZENBACH,ST.		I	136	66	70	1979	1386	942	546	1037	1107	5,2	22239
		W	72	32	40	960	665	399	236	561	601	5,7	11186
003 DREIEICHENHAIN,ST.		I	37	36	1	406	297	321	203	85	86	1,1	8065
		W	20	16	4	179	125	132	89	47	51	1,3	4101
004 DUDENHOFEN		I	30	20	10	263	162	215	142	48	58	1,1	5535
		W	17	14	3	129	80	97	65	32	35	1,3	2764
005 EGELSBACH		I	31	30	1	286	212	292	218	-6	-5	-0,1	8333
		W	14	15	-1	130	87	121	94	9	8	0,2	4216
006 FROSCHHAUSEN		I	8	15	-7	131	107	90	73	41	34	1,1	3178
		W	4	6	-2	66	52	42	34	24	22	1,4	1630
007 GOETZENHAIN		I	25	23	2	219	156	182	126	37	39	0,8	4727
		W	12	13	-1	94	66	79	51	15	14	0,6	2410
008 HAINHAUSEN		I	18	15	3	224	163	143	103	81	84	2,9	2934
		W	8	6	2	101	72	68	51	33	35	2,5	1455
009 HAINSTADT		I	24	38	-14	211	165	246	144	-35	-49	-0,7	6771
		W	15	17	-2	103	76	110	71	-7	-9	-0,3	3471
010 HAUSEN		I	66	36	30	381	306	408	235	-27	3	0,0	9288
		W	33	19	14	173	131	183	111	-10	4	0,1	4802
011 HEUSENSTAMM,ST.		I	59	56	3	447	300	565	344	-118	-115	-0,8	14199
		W	28	26	2	201	133	262	165	-61	-59	-0,8	7257
012 JUEGESHEIM		I	50	33	17	306	225	349	246	-43	-26	-0,3	8410
		W	31	20	11	149	110	161	120	-12	-1	-0,0	4365
014 KLEIN-KROTZENBURG		I	40	37	3	192	147	199	140	-7	-4	-0,1	5790
		W	23	18	5	95	73	85	62	10	15	0,5	2944

STAT.	KREIS	G E S C H L .	BEVÖLKERUNGSVORGÄNGE IM 1. HALBJAHR 1975									WOHN- BE- VÖL- KERUNG AM 30.06.75
KENN- ZIFF.	GEMEINDE		GEBOR- RENE	GE- STOR- BENE	GEBURTEN- ODER STERBE- UEBER- SCHUSS	ZUZUEGE INS- GESAMT	AUS HESS.GE- MEINDEN	FORTZUEGE INS- GESAMT	NACH HESSGE- MEINDEN	WANDE- RUNGS- GEWINN ODER -VERL.	BE- VÖLKERUNGS- ZU-/ABNAHME ANZAHL	
149 LKR.OFFENBACH												
015 KLEIN-WELZHEIM	I		7	10	-3	66	52	36	26	30	1,2	2278
	W		4	5	-1	27	24	17	12	10	0,8	1144
016 LAEMMERSPIEL	I		26	20	6	167	134	174	131	-7	-1	3915
	W		12	8	4	76	60	77	56	-1	3	2004
017 LANGEN, ST.	I		123	160	-37	939	603	1075	625	-136	-173	30218
	W		65	72	-7	446	292	453	282	-7	-14	15720
018 MAINFLINGEN	I		8	20	-12	85	53	86	53	-1	-13	2993
	W		4	11	-7	40	24	33	22	7	-	1486
019 MUEHLHEIM (MAIN), ST.	I		108	97	11	725	546	936	587	-211	-200	21002
	W		52	46	6	290	228	353	219	-63	-57	10585
020 NEU-ISENBURG, ST.	I		171	157	14	1425	878	1661	984	-236	-222	35896
	W		89	72	17	627	388	737	452	-110	-93	18888
021 OBERTSHAUSEN	I		57	49	8	395	233	467	259	-72	-64	10133
	W		33	19	14	172	104	184	118	-12	2	5185
022 OFFENTHAL	I		25	16	9	100	69	141	124	-41	-32	3004
	W		12	9	3	33	22	58	52	-25	-22	1498
023 REMBRUECKEN	I		2	3	-1	51	30	81	49	-30	-31	2231
	W		-	-	-	23	14	44	26	-21	-21	1127
024 SELIGENSTADT, ST.	I		55	56	-1	270	170	462	269	-192	-193	12160
	W		26	27	-1	121	76	222	140	-101	-102	6290
025 SPRENDLINGEN, ST.	I		84	107	-23	679	471	821	543	-142	-165	21648
	W		38	57	-19	312	215	366	256	-54	-73	11254
027 WEISKIRCHEN	I		32	20	12	225	150	194	128	31	43	5151
	W		19	10	9	107	70	98	70	9	18	2645
028 ZELLHAUSEN	I		16	14	2	129	89	107	57	22	24	3891
	W		6	5	1	62	43	51	27	11	12	1986
029 ZEPPELINHEIM	I		6	8	-2	53	38	81	52	-28	-30	1639
	W		2	3	-1	30	22	42	30	-12	-13	829
LKR.OFFENBACH	I		1251	1159	92	10485	7226	10417	6477	68	160	258629
	W		642	554	88	4799	3283	4536	2940	263	351	132791
150 RHEINGAUKREIS												
001 ASSMANNSHAUSEN	I		9	17	-8	121	26	154	71	-33	-41	2884
	W		5	12	-7	46	10	57	36	-11	-18	1481
003 ELTVILLE (RHEIN), ST.	I		48	51	-3	323	216	255	178	68	65	8493
	W		23	25	-2	162	118	129	93	33	31	4519
004 ERBACH (RHEINGAU)	I		12	62	-50	156	100	150	96	6	-44	3992
	W		4	33	-29	87	57	78	46	9	-20	2157
005 ESPENSCHIED	I		2	6	-4	12	2	3	2	9	5	331
	W		2	5	-3	8	1	2	2	6	3	179
006 GEISENHEIM, ST.	I		42	78	-36	315	174	389	204	-74	-110	11089
	W		31	39	-8	144	90	142	80	2	-6	5805
007 HALLGARTEN	I		8	11	-3	58	41	33	21	25	22	1883
	W		5	5	-	26	21	18	12	8	8	1005
010 KIEDRICH	I		13	31	-18	129	90	111	81	18	-	3483
	W		6	22	-16	81	56	69	55	12	-4	1961
011 LORCH, ST.	I		22	27	-5	114	53	151	75	-37	-42	3868
	W		9	16	-7	41	24	60	34	-19	-26	2011
013 MARTINSTHAL	I		5	9	-4	40	28	29	23	11	7	1084
	W		4	5	-1	22	13	14	13	8	7	555
026 OESTRICH-WINKEL, ST.	I		38	66	-28	210	139	233	153	-23	-51	8949
	W		21	27	-6	95	65	118	82	-23	-29	4693
018 PRESBERG	I		1	6	-5	15	11	4	3	11	6	617
	W		1	4	-3	8	4	2	2	6	3	308
019 RANSEL	I		-	1	-1	5	3	7	4	-2	-3	444
	W		-	1	-1	-	-	3	2	-3	-4	226
020 RAUENTHAL	I		2	17	-15	26	23	46	40	-20	-35	1593
	W		1	10	-9	13	10	26	22	-13	-22	885



STAT.	KREIS	G E S C H L .	B E V O E L K E R U N G S V O R G A E N G E I M 1. H A L B J A H R 1 9 7 5										W O H N - B E - V O E L - K E R U N G A M 30.06.75
KENN- ZIFF.	G E M E I N D E		G E B O - R E N E	G E - S T O R - B E N E	G E B U R T E N - O D E R S T E R B E - U E B E R - S C H U S S	Z U Z U E G E I N S - G E S A M T	A U S H E S S . G E - M E I N D E N	F O R T Z U E G E I N S - G E S A M T	N A C H H E S S G E - M E I N D E N	W A N D E - R U N G S - G E W I N N O D E R - V E R L .	B E - V O E L K E R U N G S - Z U - / - A B N A H M E A N Z A H L		
150 RHEINGAUKREIS													
021 RUEDESHEIM (RHEIN), ST.	I		28	37	-9	267	123	204	126	63	54	0,8	6999
	W		13	21	-8	124	56	112	72	12	4	0,1	3791
022 STEPHANSHAUSEN	I		1	2	-1	25	19	10	8	15	14	2,3	633
	W		1	1	-	14	10	7	5	7	7	2,3	318
025 WALLUF	I		21	33	-12	166	119	144	85	22	10	0,2	4755
	W		8	17	-9	82	57	75	49	7	-2	-0,1	2472
024 WOLLMERSCHIED	I		-	-	-	2	1	2	-	-	-	0,0	168
	W		-	-	-	1	1	1	-	-	-	0,0	84
RHEINGAUKREIS	I		252	454	-202	1984	1168	1925	1170	59	-143	-0,2	61265
	W		134	243	-109	954	593	913	605	41	-68	-0,2	32450
152 UNTERTAUNUSKREIS													
084 AARBERGEN	I		40	42	-2	143	59	187	98	-44	-46	-0,7	6588
	W		18	23	-5	58	22	66	43	-8	-13	-0,4	3187
004 BECHTHEIM	I		1	2	-1	28	21	11	10	17	16	3,1	527
	W		-	1	-1	13	11	6	5	7	6	2,4	258
015 ENGENHAHN	I		2	6	-4	52	39	32	27	20	16	1,9	860
	W		1	3	-2	27	19	19	16	8	6	1,4	446
019 GOERSROTH	I		4	6	-2	28	19	19	16	9	7	0,9	765
	W		3	3	-	12	8	9	8	3	3	0,8	381
086 HEIDENROD	I		28	34	-6	190	127	177	101	13	7	0,1	5793
	W		16	17	-1	98	64	81	48	17	16	0,5	2953
029 HILGENROTH	I		-	1	-1	13	13	6	5	7	6	6,3	102
	W		-	1	-1	8	8	4	3	4	3	6,3	51
030 HOHENSTEIN	I		25	42	-17	191	162	156	112	35	18	0,3	5400
	W		15	15	-	92	77	62	55	30	30	1,1	2736
087 HUENSTETTEN	I		17	15	2	196	149	118	98	78	80	2,2	3678
	W		8	7	1	100	77	56	48	44	45	2,4	1883
033 IDSTEIN, ST.	I		80	108	-28	653	390	458	273	195	167	1,0	17030
	W		32	59	-27	307	179	193	133	114	87	1,0	8612
044 LINDSCHIED	I		2	1	1	7	2	19	10	-12	-11	-2,4	440
	W		-	1	-1	4	2	9	4	-5	-6	-2,7	217
055 NIEDERSEELBACH	I		3	9	-6	30	28	33	28	-3	-9	-0,9	1044
	W		1	6	-5	16	15	17	14	-1	-6	-1,1	538
056 OBERAUROFF	I		-	1	-1	1	1	3	1	-2	-3	-1,0	291
	W		-	1	-1	-	-	2	1	-2	-3	-1,8	160
058 OBERJOSBACH	I		5	7	-2	63	55	38	33	25	23	2,0	1195
	W		1	5	-4	28	25	20	18	8	4	0,7	594
061 OBERSEELBACH	I		3	16	-13	15	8	10	8	5	-8	-2,0	392
	W		2	11	-9	10	6	4	3	6	-3	-1,4	217
066 SCHLANGENBAD	I		20	27	-7	246	182	183	124	63	56	1,1	5135
	W		5	10	-5	130	93	99	68	31	26	1,0	2623
067 SCHWALBACH, BAD, ST.	I		45	48	-3	340	193	277	163	63	60	0,7	8566
	W		25	31	-6	170	96	133	69	37	31	0,7	4646
085 TAUNUSSTEIN, ST.	I		119	87	32	1166	711	938	576	228	260	1,1	23282
	W		51	38	13	539	349	399	285	140	153	1,3	11779
088 WALDEMS	I		22	22	-	130	108	105	75	25	25	0,6	4154
	W		15	8	7	69	58	42	32	27	34	1,6	2112
074 WALLRABENSTEIN	I		9	7	2	44	26	39	35	5	7	0,5	1460
	W		4	4	-	22	12	18	17	4	4	0,5	733
UNTERTAUNUSKREIS	I		425	481	-56	3536	2293	2809	1793	727	671	0,8	86702
	W		197	244	-47	1703	1121	1239	870	464	417	1,0	44126
184 VOGELSBERGKREIS													
001 ALSFELD, ST.	I		85	130	-45	443	277	488	324	-45	-90	-0,5	17971
	W		44	57	-13	156	98	175	116	-19	-32	-0,4	9102

STAT.	K R E I S	G E S C H L .	B E V O E L K E R U N G S V O R G A E N G E I M 1. H A L B J A H R 1 9 7 5										WOHN- BE- V O E L - K E R U N G A M 30.06.75
KENN- ZIFF.	G E M E I N D E		GEBOR- RENE	GE- STOR- BENE	GEBURTEN- ODER STERBE- UEBER- SCHUSS	ZUZUEGE INS- GESAMT	AUS HESS.GE- MEINDEN	FORTZUEGE INS- GESAMT	NACH HESSGE- MEINDEN	WANDE- RUNGS- GEWINN ODER -VERL.	BE- V O E L K E R U N G S - Z U - / - A B N A H M E ANZAHL		
184 VOGELSBERGKREIS													
002 ANTRIFTTAL		I W	11 7	10 4	1 3	27 13	23 12	22 11	20 9	5 2	6 5	0.3 0.5	2054 1071
003 FELDATAI		I W	15 10	16 7	-1 3	33 14	22 10	35 13	23 9	-2 1	-3 4	-0.1 0.3	3015 1580
004 FREIENSTEINAU		I W	19 11	21 9	-2 2	55 30	44 23	51 21	44 20	4 9	2 11	0.1 0.7	3298 1680
005 GEMUENDEN (FELDA)		I W	10 4	31 16	-21 -12	56 27	49 22	31 9	23 6	25 18	4 6	0.1 0.4	3125 1588
006 GREBENAU,ST.		I W	23 13	23 8	- 5	31 10	26 8	31 13	25 11	- -3	- 2	0.0 0.1	2899 1524
007 GREBENHAIN		I W	22 14	37 15	-15 -1	83 44	62 29	97 46	79 38	-14 -2	-29 -3	-0.6 -0.1	4774 2434
008 HERBSTSTEIN,ST.		I W	23 11	28 11	-5 -	58 30	49 24	73 35	53 28	-15 -5	-20 -5	-0.4 -0.2	4736 2434
009 HOMBERG (OHM),ST.		I W	43 19	48 23	-5 -4	120 46	98 37	187 67	136 47	-67 -21	-72 -25	-0.9 -0.7	7511 3790
010 KIRTOUF,ST.		I W	21 6	25 10	-4 -4	52 28	32 16	58 32	44 26	-6 -4	-10 -8	-0.3 -0.4	3371 1774
011 LAUTERBACH,ST.		I W	64 37	111 65	-47 -28	398 124	300 94	418 132	311 96	-20 -8	-67 -36	-0.4 -0.5	15099 7884
012 LAUTERTAL		I W	14 6	15 8	-1 -2	21 10	19 9	27 17	24 16	-6 -7	-7 -9	-0.3 -0.7	2544 1272
013 MUECKE		I W	60 37	55 26	5 11	119 56	90 38	117 57	91 43	2 -1	7 10	0.1 0.2	8742 4528
014 ROMROD,ST.		I W	14 5	15 10	-1 -5	34 12	22 7	41 21	31 14	-7 -9	-8 -14	-0.3 -0.9	2862 1474
015 SCHLITZ,ST.		I W	52 21	68 39	-16 -18	174 85	116 61	134 62	99 51	40 23	24 5	0.3 0.1	9451 4953
016 SCHOTTEN,ST.		I W	46 19	85 44	-39 -25	229 114	180 91	195 77	151 57	34 37	-5 12	-0.1 0.2	9766 5130
017 SCHWALMTAL		I W	18 9	37 21	-19 -12	50 28	45 28	44 18	35 13	6 10	-13 -2	-0.4 -0.1	3374 1742
018 ULRICHSTEIN,ST.		I W	17 6	26 19	-9 -13	36 17	30 15	46 17	31 13	-10 -	-19 -13	-0.6 -0.8	3299 1714
019 WARTENBERG		I W	15 11	23 13	-8 -2	42 18	38 15	38 16	32 14	4 2	-4 -	-0.1 -0.0	3445 1780
VOGELSBERGKREIS		I W	572 290	804 405	-232 -115	2061 862	1522 637	2133 839	1576 627	-72 23	-304 -92	-0.3 -0.2	111336 57454
185 WETTERAUKREIS													
001 ALTENSTADT		I W	38 18	37 20	1 -2	248 106	199 83	169 87	123 72	79 19	80 17	1.0 0.4	8051 4011
002 BUEDINGEN,ST.		I W	75 43	87 36	-12 7	326 160	237 123	304 141	184 86	22 19	10 26	0.1 0.3	16896 8676
003 BUTZBACH,ST.		I W	87 42	126 60	-39 -18	417 202	290 140	459 214	294 141	-42 -12	-81 -30	-0.4 -0.3	20689 10620
004 ECHZELL		I W	21 12	28 11	-7 1	86 41	67 34	78 38	59 26	8 3	1 4	0.0 0.2	5016 2351
005 FLORSTADT		I W	30 17	36 22	-6 -5	134 58	113 50	112 46	92 37	22 12	16 7	0.2 0.2	7498 3867
006 FRIEDBERG,ST.		I W	100 49	149 79	-49 -30	707 312	499 232	766 336	586 257	-59 -24	-108 -54	-0.4 -0.4	24814 12865
007 GEDERN,ST.		I W	32 15	36 17	-4 -2	115 52	83 36	128 53	85 43	-13 -1	-17 -3	-0.3 -0.1	6700 3358
008 GLAUBURG		I W	12 8	15 7	-3 1	42 23	32 16	53 20	47 18	-11 3	-14 4	-0.5 0.3	2889 1468
009 HIRZENHAIN		I W	17 7	19 10	-2 -3	84 42	64 30	56 26	41 21	28 16	26 13	0.9 0.9	2828 1455

STAT.	KREIS	GESCHL.	BEVOELKERUNGSVORGAENGE IM 1. HALBJAHR 1975										WOHN- BE- VOEL- KERUNG AM 30.06.75
KENN- ZIFF.	GEMEINDE		GEBOR- RENE	GE- STOR- BENE	GEBURTEN- ODER STERBE- UEBER- SCHUSS	INS- GESAMT	AUS- HESS.GE- MEINDEN	INS- GESAMT	NACH- HESSGE- MEINDEN	WANDE- RUNGS- GEWINN ODER -VERL.	BE- VOELKERUNGS- ZU-/ABNAHME ANZAHL		
185 WETTERAUKREIS													
010	KARBEN, ST.	I	93	75	18	570	414	469	323	101	119	0,7	17143
		W	38	27	11	274	196	206	142	68	79	0,9	8733
011	KEFENROD	I	20	6	14	51	40	29	27	22	36	1,5	2361
		W	9	1	8	32	26	16	15	16	24	2,0	1195
012	LIMESHAIN	I	17	14	3	112	95	86	73	26	29	0,9	3427
		W	8	8	-	50	41	39	34	11	11	0,6	1712
013	MUENZENBERG, ST.	I	23	21	2	80	71	84	69	-4	-2	-0,0	4603
		W	14	8	6	38	33	43	36	-5	1	0,0	2346
014	NAUHEIM, BAD, ST.	I	117	196	-79	969	631	994	539	-25	-104	-0,4	25825
		W	57	104	-47	521	338	472	269	49	2	0,0	14448
015	NIDDA, ST.	I	76	113	-37	251	186	404	237	-153	-190	-1,2	16169
		W	31	54	-23	117	85	176	106	-59	-82	-1,0	8361
016	NIDDATAL, ST.	I	34	32	2	224	194	168	134	56	58	0,7	7970
		W	15	19	-4	108	91	83	66	25	21	0,5	4007
017	OBBER-MOERLEN	I	18	30	-12	125	92	97	68	28	16	0,3	4782
		W	11	16	-5	53	42	35	28	18	13	0,5	2484
018	ORTENBERG, ST.	I	48	51	-3	137	107	141	86	-4	-7	-0,1	7749
		W	17	19	-2	83	64	71	49	12	10	0,3	3983
019	RANSTADT	I	10	16	-6	84	74	71	65	13	7	0,2	3796
		W	6	8	-2	36	30	34	32	2	-	-0,0	1908
020	REICHELSHAIM, ST.	I	16	21	-5	174	156	113	77	61	56	1,1	5389
		W	6	11	-5	77	70	56	35	21	16	0,6	2679
021	ROCKENBERG	I	18	20	-2	60	41	48	35	12	10	0,3	3823
		W	11	13	-2	29	19	23	18	6	4	0,2	1864
022	ROSBACH V.D. HOEHE, ST.	I	37	44	-7	278	196	229	149	49	42	0,5	9088
		W	15	18	-3	124	87	108	70	16	13	0,3	4555
023	VILBEL, BAD, ST.	I	83	128	-45	910	573	778	523	132	87	0,3	25154
		W	46	58	-12	341	229	347	245	-6	-18	-0,1	12890
024	WOELFERSHEIM	I	42	47	-5	133	96	132	113	1	-4	-0,1	7923
		W	18	21	-3	61	45	59	51	2	-1	-0,0	4052
025	WOELLSTADT	I	21	26	-5	141	110	144	121	-3	-8	-0,2	4992
		W	12	13	-1	73	51	70	59	3	2	0,1	2513
	WETTERAUKREIS	I	1085	1373	-288	6458	4660	6112	4150	346	58	0,0	245575
		W	525	660	-135	3013	2191	2799	1956	214	79	0,1	126401
154 LKR. WETZLAR													
004	ALTENKIRCHEN	I	2	8	-6	13	6	16	10	-3	-9	-1,5	594
		W	2	4	-2	3	-	10	7	-7	-9	-2,7	329
005	ASSLAR	I	43	53	-10	278	207	269	177	9	-1	-0,0	9054
		W	19	26	-7	124	96	116	76	8	1	0,0	4647
006	ATZBACH	I	22	13	9	117	89	101	79	16	25	0,9	2874
		W	9	8	1	51	39	42	35	9	10	0,7	1470
089	BIEBERTAL	I	36	48	-12	173	135	178	144	-5	-17	-0,2	8503
		W	22	22	-	78	62	80	70	-2	-2	-0,0	4318
091	BIELHAUSEN	I	30	22	8	128	101	154	108	-26	-18	-0,4	4453
		W	15	8	7	61	47	70	59	-9	-2	-0,1	2338
098	BISCHOFFEN	I	11	16	-5	36	34	51	46	-15	-20	-0,7	2981
		W	5	9	-4	17	16	27	23	-10	-14	-0,9	1514
016	BRAUNFELS, ST.	I	35	77	-42	217	156	232	164	-15	-57	-0,6	9210
		W	16	39	-23	113	80	112	75	1	-22	-0,4	4876
017	BREITENBACH	I	-	1	-1	-	-	1	1	-1	-2	-1,0	199
		W	-	1	-1	-	-	1	1	-1	-2	-2,0	99
019	CLEEBOERG	I	4	6	-2	21	18	10	8	11	9	1,2	740
		W	-	3	-3	9	8	7	6	2	-1	-0,3	379
020	DAUBHAUSEN	I	1	6	-5	13	9	2	2	11	6	1,5	417
		W	-	4	-4	6	4	-	-	6	2	0,9	218
023	DOERNHOLZHAUSEN	I	4	9	-5	20	15	16	15	4	-1	-0,1	767
		W	4	5	-1	11	7	6	6	5	4	1,0	389

STAT.	KREIS	G E S C H L .	BEVÖLKERUNGSVORGÄNGE IM 1. HALBJAHR 1975										WOHN- BE- VÖEL- KERUNG AM 30.06.75
KENN- ZIFF.	G E M E I N D E		GEBO- RENE	GE- STOR- BENE	GE- BURTEN- ODER STERBE- UEBER- SCHUSS	ZUZUEGE INS- GESAMT	AUS HESS.GE- MEINDEN	FORTZUEGE INS- GESAMT	NACH HESSGE- MEINDEN	WANDE- RUNGS- GEWINN ODER -VERL.	BE- VÖELKERUNGS- ZU-/-ABNAHME ANZAHL		
154	LKR.WETZLAR												
025	DUTENHOFEN	I W	12 7	12 5	- 2	72 35	50 23	59 28	49 24	13 7	13 9	0.5 0.7	2644 1366
026	EBERSGOENS	I W	5 3	7 5	-2 -2	20 13	19 12	8 4	5 3	12 9	10 7	1.5 2.1	666 343
027	EDINGEN	I W	6 4	6 2	- 2	45 14	32 11	77 30	63 25	-32 -16	-32 -14	-2.8 -2.6	1093 527
028	EHRINGSHAUSEN	I W	30 15	32 15	-2 -	129 54	98 40	187 60	112 43	-58 -6	-60 -6	-1.1 -0.2	5219 2603
030	ESPA	I W	- -	- -	- -	3 2	3 2	3 2	3 2	- -	- -	0.0 0.0	237 125
032	FRANKENBACH	I W	5 1	7 3	-2 -2	18 7	16 5	14 3	11 2	4 4	2 2	0.2 0.4	1013 499
033	GARBENHEIM	I W	11 6	16 7	-5 -1	136 55	114 45	126 52	85 38	10 3	5 2	0.2 0.2	2340 1117
034	GREIFENSTEIN	I W	1 1	53 9	-52 -8	347 96	311 87	285 79	257 66	62 17	10 9	1.3 2.2	795 422
039	HERMANNSTEIN	I W	25 9	32 16	-7 -7	165 73	136 62	172 81	124 60	-7 -8	-14 -15	-0.3 -0.6	4795 2330
097	HOHENAHR	I W	15 10	22 14	-7 -4	66 28	47 18	57 32	36 22	9 -4	2 -8	0.1 -0.5	3109 1600
042	HUETTENBERG	I W	14 9	16 3	-2 6	58 28	47 23	46 15	34 12	12 13	10 19	0.4 1.4	2673 1387
043	KATZENFURT	I W	13 12	9 3	4 9	34 19	30 18	28 13	21 11	6 6	10 15	0.5 1.5	1958 1016
093	KLEENHEIM	I W	3 1	6 2	-3 -1	69 37	57 30	26 15	22 13	43 22	40 21	2.3 2.4	1769 900
044	KÖLSCHHAUSEN	I W	3 2	2 2	1 -	16 6	11 5	12 7	11 7	4 -1	5 -1	0.7 -0.3	705 353
048	KROFDORF-GLEIBERG	I W	22 11	29 10	-7 1	135 64	96 45	102 45	79 39	33 19	26 20	0.6 0.9	4481 2344
051	LAUNSBACH	I W	10 6	12 3	-2 3	61 33	49 26	49 21	32 13	12 12	10 15	0.5 1.5	1991 1037
052	LEUNST.	I W	20 15	33 15	-13 -	105 44	85 38	80 36	60 28	25 8	12 8	0.3 0.3	4524 2384
053	LUETZELLINDEN	I W	8 6	10 4	-2 2	48 26	34 19	52 27	40 21	-4 -1	-6 1	-0.3 0.1	1722 894
054	MUDERSBACH	I W	3 -	- -	3 -	9 3	9 3	6 3	6 3	3 -	6 -	1.5 0.0	409 224
055	MUENCHHOLZHAUSEN	I W	10 7	8 4	2 3	40 20	29 15	50 24	36 16	-10 -4	-8 -1	-0.4 -0.1	1841 951
056	NAUBORN	I W	10 6	18 11	-8 -5	149 73	121 55	89 47	63 34	60 26	52 21	1.6 1.3	3214 1664
057	NAUNHEIM	I W	14 9	30 15	-16 -6	148 75	127 64	128 45	105 39	20 30	4 24	0.1 1.3	3845 1930
059	NIEDERBIELE	I W	7 2	16 13	-9 -11	75 38	59 27	31 11	20 7	44 27	35 16	2.1 1.9	1666 852
061	NIEDERLEMP	I W	- -	2 1	-2 -1	3 1	3 1	5 4	5 4	-2 -3	-4 -4	-1.0 -1.9	414 204
072	REISKIRCHEN	I W	2 2	2 -	- 2	10 4	6 3	17 10	12 7	-7 -6	-7 -4	-1.1 -1.2	640 336
094	SCHOEFFENGRUND	I W	18 10	31 18	-13 -8	108 48	89 39	86 33	63 25	22 15	9 7	0.2 0.3	5374 2738
095	SCHWINGBACH	I W	8 4	16 5	-8 -1	104 48	93 43	68 33	50 24	36 15	28 14	0.9 0.8	3238 1662
092	SOLMS	I W	26 10	27 13	-1 -3	134 62	106 49	144 53	83 33	-10 9	-11 6	-0.2 0.2	6437 3194
076	STEINDORF	I W	12 3	8 6	4 -3	89 40	72 31	62 14	38 11	27 26	31 23	1.7 2.6	1868 924
090	ULMTAL	I W	14 8	16 12	-2 -4	70 31	45 21	43 16	33 13	27 15	25 11	0.9 0.8	2664 1373

STAT.	KREIS	BEVÖLKERUNGSVORGÄNGE IM 1. HALBJAHR 1975											WOHN- BE- VÖL- KERUNG AM 30.06.75
KENN- ZIFF.	GEMEINDE	G E S C H L.	GEBO- RENE	GE- STOR- BENE	GEBURTEN- ODER STERBE- UEBER- SCHUSS	ZUZUEGE INS- GESAMT	AUS- HESS.GE- MEINDEN	FORTZUEGE INS- GESAMT	NACH- HESSGE- MEINDEN	WANDE- RUNGS- GEWINN ODER -VERL.	BE- VÖLKERUNGS- ZU-/ABNAHME ANZAHL		
154	LKR.WETZLAR												
082	VOLPERTSHAUSEN	I W	3 1	3 1	- -	17 7	14 5	20 9	15 6	-3 -2	-3 -2	-0,4 -0,5	790 376
083	WALDGIRMES	I W	20 13	11 4	9 9	109 60	88 45	84 34	76 31	25 26	34 35	1,1 2,2	3148 1598
096	WALDSOLMS	I W	17 9	20 6	-3 3	91 39	73 30	70 33	56 27	21 6	18 9	0,5 0,4	4005 2032
086	WERDORF	I W	14 11	18 12	-4 -1	64 21	55 18	56 24	40 17	8 -3	4 -4	0,2 -0,3	2461 1239
087	WETZLAR, ST.	I W	179 85	212 106	-33 -21	1004 449	644 296	1673 698	1043 459	-669 -249	-702 -270	-1,9 -1,4	35938 18664
088	WISSMAR	I W	22 13	23 10	-1 3	91 40	71 30	114 47	91 41	-23 -7	-24 -4	-0,6 -0,2	3873 1977
	LKR.WETZLAR	I W	770 403	1024 484	-254 -81	4858 2166	3709 1643	5159 2159	3633 1584	-301 7	-555 -74	-0,3 -0,1	163351 83762

STAT.	KREIS	GESCHL.	BEVÖLKERUNGSVORGÄNGE IM 1. HALBJAHRE 1975										WOHN- BE- VÖL- KERUNG AM 30.06.75
KENN- ZIFF.	GEMEINDE		GEBO- RENE	GE- STOR- BENE	GEBURTEN- ODER STERBE- UEBER- SCHUSS	INS- GESAMT	AUS- HESS.GE- MEINDEN	INS- GESAMT	NACH- HESSGE- MEINDEN	WANDE- RUNGS- GEWINN ODER -VERL.	BE- VÖLKERUNGS- ZU-/ABNAHME ANZAHL		
REGIERUNGSBEZIRK KASSEL													
KREISFREIE STADT													
212	KASSEL, ST.	I W	948 460	1481 769	-533 -309	5595 2446	3058 1322	7326 3183	3741 1750	-1731 -737	-2264 -1046	-1.1 -0.9	207778 112064
272	LKR.FULDA												
001	BURGHHAUN	I W	23 12	42 19	-19 -7	144 44	104 35	127 38	94 28	17 6	-2 -1	-0.0 -0.0	5799 2989
002	DIPPERZ	I W	14 7	14 7	- -	58 26	49 23	41 17	30 13	17 9	17 9	0.7 0.7	2451 1254
003	EBERSBURG	I W	27 10	22 10	5 -	44 22	28 13	67 35	58 30	-23 -13	-18 -13	-0.5 -0.7	3706 1927
004	EHRENBERG	I W	18 7	9 3	9 4	13 -	5 -	31 16	18 10	-18 -16	-9 -12	-0.3 -0.8	2744 1408
005	EICHENZELL	I W	48 25	34 18	14 7	168 89	126 62	95 47	79 42	73 42	87 49	1.2 1.3	7420 3826
006	EITERFELD	I W	42 26	46 22	-4 4	109 43	75 33	80 36	58 27	29 7	25 11	0.4 0.3	7145 3617
007	FLIEDEN	I W	55 23	54 27	1 -4	78 35	60 26	82 33	52 21	-4 2	-3 -2	-0.0 -0.1	7651 3963
023	FULDA, ST.	I W	287 131	389 203	-102 -72	1276 633	798 396	1615 697	900 417	-339 -64	-441 -136	-0.7 -0.4	59255 32088
008	GERSFELD, ST.	I W	23 7	43 26	-20 -19	123 71	46 25	97 44	58 23	26 27	6 8	0.1 0.3	5740 3144
009	GROSSENLUEDER	I W	38 17	29 18	9 -1	104 50	81 41	68 27	54 25	36 23	45 22	0.6 0.6	7358 3816
010	HILDERS	I W	20 7	35 22	-15 -15	88 41	69 33	84 39	61 27	4 2	-11 -13	-0.2 -0.5	4681 2469
011	HOFBIEBER	I W	21 10	27 17	-6 -7	63 28	44 20	48 22	38 17	15 6	9 -1	0.2 -0.0	5049 2589
012	HOSENFELD	I W	23 10	15 7	8 3	27 17	19 12	42 19	29 13	-15 -2	-7 1	-0.2 0.0	3921 2058
013	HUENFELD, ST.	I W	86 40	77 47	9 -7	313 134	205 81	340 158	232 108	-27 -24	-18 -31	-0.1 -0.4	13942 7087
014	KALBACH	I W	34 19	38 20	-4 -1	42 17	32 14	60 32	38 20	-18 -15	-22 -16	-0.4 -0.6	5338 2803
015	KUENZELL	I W	70 29	60 23	10 6	367 192	258 123	388 195	294 160	-21 -3	-11 3	-0.1 0.0	12058 6363
016	NEUHOF	I W	49 23	68 33	-19 -10	188 93	138 68	153 74	103 53	35 19	16 9	0.2 0.2	10024 5188
017	NUESTTAL	I W	19 12	12 5	7 7	26 11	23 10	41 21	33 16	-15 -10	-8 -3	-0.3 -0.2	2379 1252
018	PETERSBERG	I W	54 24	51 25	3 -1	320 156	260 130	325 156	254 124	-5 -	-2 -1	-0.0 -0.0	12316 6427
019	POPPEHAUSEN (WASSERK.)	I W	15 7	13 7	2 -	64 31	46 23	69 41	48 30	-5 -10	-3 -10	-0.1 -0.7	2676 1373
020	RASDORF	I W	11 8	7 -	4 8	15 10	12 9	39 22	30 16	-24 -12	-20 -4	-1.2 -0.5	1617 854
021	SALZSCHLIRF, BAD	I W	7 2	29 19	-22 -17	77 46	41 25	59 30	38 19	18 16	-4 -1	-0.2 -0.1	2567 1480
022	TANN, ST.	I W	22 14	33 20	-11 -6	82 35	46 19	114 57	82 43	-32 -22	-43 -28	-0.9 -1.1	4938 2611
	LKR.FULDA	I W	1006 470	1147 598	-141 -128	3789 1824	2565 1221	4065 1856	2681 1282	-276 -32	-417 -160	-0.2 -0.2	190775 100586

STAT., KENN- ZIFF.	KREIS --- GEMEINDE	G E S C H L .	BEVÖLKERUNGSVORGÄNGE IM 1. HALBJAHR 1975										WOHN- BE- VÖL- KERUNG AM 30.06.75
			GEBO- RENE	GE- STOR- BENE	GE- BURTEN- ODER- STERBE- UEBER- SCHUSS	ZUZUEGE INS- GESAMT	AUS- HESS.GE- MEINDEN	FORTZUEGE INS- GESAMT	NACH- HESSGE- MEINDEN	WANDE- RUNGS- GEWINN ODER -VERL.	BE- VÖLKERUNGS- ZU-/ABNAHME ANZAHL		
273 LKR.HERSFELD-ROTENBURG													
001 ALHEIM		I	14	26	-12	73	58	93	77	-20	-32	-0,7	4717
		W	8	13	-5	38	29	51	43	-13	-18	-0,7	2444
002 BEBRA, ST.		I	93	84	9	313	240	272	198	41	50	0,3	15728
		W	47	38	9	147	114	127	98	20	29	0,4	8219
003 BREITENBACH (HERZBERG)		I	9	20	-11	37	23	37	34	-	-11	-0,6	1943
		W	4	8	-4	17	11	14	13	3	-1	-0,1	1016
004 CORNBERG		I	12	10	2	23	20	54	40	-31	-29	-1,5	1941
		W	6	4	2	13	11	25	21	-12	-10	-1,0	983
005 FRIEDEWALD		I	9	16	-7	28	20	49	42	-21	-28	-1,1	2570
		W	5	8	-3	15	10	26	22	-11	-14	-1,1	1312
006 HAUNECK		I	21	18	3	68	49	70	57	-2	1	0,0	3045
		W	10	10	-	34	23	36	29	-2	-2	-0,1	1545
007 HAUNETAL		I	14	25	-11	56	30	74	49	-18	-29	-0,9	3318
		W	9	9	-	26	16	32	23	-6	-6	-0,3	1725
008 HERINGEN		I	42	54	-12	126	87	150	114	-24	-36	-0,4	9858
		W	19	26	-7	54	38	65	53	-11	-18	-0,4	5044
009 HERSFELD, BAD, ST.		I	115	179	-64	729	405	746	414	-17	-81	-0,3	29224
		W	49	90	-41	336	188	345	195	-9	-50	-0,3	15476
010 HOHENRODA		I	17	19	-2	51	31	50	40	1	-1	-0,0	3738
		W	7	11	-4	24	16	21	15	3	-1	-0,1	1917
011 KIRCHHEIM		I	22	25	-3	80	35	93	59	-13	-16	-0,4	3799
		W	9	16	-7	41	19	43	32	-2	-9	-0,5	1889
012 LUDWIGSAU		I	30	49	-19	105	71	85	56	20	1	0,0	5992
		W	10	24	-14	46	31	41	27	5	-9	-0,3	3031
013 NENTERSHAUSEN		I	20	21	-1	37	18	91	72	-54	-55	-1,5	3717
		W	10	11	-1	15	6	38	33	-23	-24	-1,2	1911
014 NEUENSTEIN		I	10	30	-20	39	32	47	43	-8	-28	-0,9	3050
		W	5	16	-11	20	15	22	20	-2	-13	-0,9	1501
015 NIEDERAULA		I	22	46	-24	144	104	93	57	51	27	0,5	5454
		W	9	24	-15	87	67	42	26	45	30	1,1	2860
016 PHILIPPSTHAL		I	25	37	-12	89	71	99	64	-10	-22	-0,4	5468
		W	13	19	-6	50	39	46	28	4	-2	-0,1	2853
017 RONSHAUSEN		I	7	11	-4	26	20	28	25	-2	-6	-0,2	2621
		W	3	6	-3	14	13	14	13	-	-3	-0,2	1357
018 ROTENBURG (FULDA), ST.		I	40	89	-49	386	239	320	203	66	17	0,1	14405
		W	20	46	-26	183	114	157	96	26	-	-0,0	7501
019 SCHENKLINGSFELD		I	21	29	-8	64	47	61	48	3	-5	-0,1	4717
		W	14	14	-	32	25	29	22	3	3	0,1	2395
020 WILDECK		I	22	32	-10	103	72	93	56	10	-	-0,0	6056
		W	10	17	-7	46	32	40	25	6	-1	-0,0	3127
LKR.HERSFELD-ROTENBURG		I	565	820	-255	2577	1672	2605	1748	-28	-283	-0,2	131361
		W	267	410	-143	1238	817	1214	834	24	-119	-0,2	68106
274 LKR.KASSEL													
001 AHNATAL		I	40	37	3	221	170	174	126	47	50	0,7	7168
		W	17	18	-1	104	84	74	54	30	29	0,8	3672
002 BAUNATAL, ST.		I	76	100	-24	783	546	795	535	-12	-36	-0,2	19618
		W	33	55	-22	363	252	272	180	91	69	0,7	10045
003 BREUNA		I	17	21	-4	63	32	59	33	4	-	-0,0	3659
		W	7	11	-4	29	13	26	16	3	-1	-0,1	1888
004 CALDEN		I	39	36	3	206	156	140	111	66	69	1,1	6365
		W	22	19	3	96	75	65	52	31	34	1,1	3179
005 EMSTAL		I	19	37	-18	334	291	250	219	84	66	1,2	5789
		W	9	20	-11	194	177	169	160	25	14	0,4	3264
006 ESPENAU		I	15	17	-2	116	80	79	61	37	35	0,9	4110
		W	8	7	1	52	35	37	33	15	16	0,8	2120

STAT.	KREIS	G E S C H L .	BEVÖLKERUNGSVORGÄNGE IM 1. HALBJAHR 1975										WOHN- BE- VÖL- KERUNG AM 30.06.75
KENN- ZIFF.	GEMEINDE		GEBO- RENE	GE- STOR- BENE	GEBURTEN- ODER STERBE- UEBER- SCHUSS	ZUZUEGE INS- GESAMT	AUS HESS.GE- MEINDEN	FORTZUEGE INS- GESAMT	NACH HESSGE- MEINDEN	WANDE- RUNGS- GEWINN ODER -VERL.	BE- VÖLKERUNGS- ZU-/-ABNAHME ANZAHL		
274 LKR.KASSEL													
007	FULDABRUECK	I W	35 18	41 16	-6 2	410 211	344 181	188 84	130 58	222 127	216 129	3.0 3.6	7376 3756
008	FULDATAL	I W	42 19	69 25	-27 -6	378 166	301 137	378 174	286 140	- -8	-27 -14	-0.2 -0.2	11702 5819
009	GREBENSTEIN, ST.	I W	21 10	42 26	-21 -16	111 50	74 32	108 52	73 34	3 -2	-18 -18	-0.3 -0.6	5909 3036
010	HABICHTSWALD	I W	18 10	25 12	-7 -2	128 59	100 47	99 46	86 40	29 13	22 11	0.5 0.5	4215 2119
011	HELSA	I W	28 15	39 22	-11 -7	105 55	76 41	71 37	50 28	34 18	23 11	0.4 0.4	6008 3103
012	HOFGEISMAR, ST.	I W	85 42	122 70	-37 -28	295 163	196 117	316 150	197 96	-21 13	-58 -15	-0.4 -0.2	13356 7135
013	IMMENHAUSEN, ST.	I W	34 10	41 21	-7 -11	238 104	195 85	195 86	154 73	43 18	36 7	0.5 0.2	6622 3408
014	KARLSHAFEN, ST.	I W	24 10	36 19	-12 -9	93 36	27 8	105 51	39 18	-12 -15	-24 -24	-0.5 -1.0	4576 2439
015	KAUFUNGEN	I W	37 18	59 34	-22 -16	250 120	191 93	288 135	206 101	-38 -15	-60 -31	-0.6 -0.6	10360 5337
016	LIEBENAU, ST.	I W	25 13	30 16	-5 -3	51 25	29 13	55 25	39 19	-4 -	-9 -3	-0.2 -0.2	3618 1873
017	LOHFELDEN	I W	58 25	56 24	2 1	365 162	289 134	340 167	242 120	25 -5	27 -4	0.2 -0.1	11425 5829
018	NAUMBURG, ST.	I W	23 13	36 18	-13 -5	54 34	34 21	64 34	50 26	-10 -	-23 -5	-0.5 -0.2	4804 2472
019	NIESTE	I W	6 2	5 2	1 -	35 19	30 17	18 7	14 7	17 12	18 12	1.2 1.6	1501 772
020	NIESTETAL	I W	61 31	59 31	2 -	348 159	261 128	338 138	237 98	10 21	12 21	0.1 0.4	10137 5159
021	OBERWESER	I W	16 4	28 19	-12 -15	46 24	26 13	67 37	26 15	-21 -13	-33 -28	-0.9 -1.4	3759 1913
022	REINHARDSHAGEN	I W	20 8	27 14	-7 -6	114 60	54 29	81 38	34 17	33 22	26 16	0.6 0.7	4531 2311
023	SCHAUENBURG	I W	45 24	60 32	-15 -8	237 117	170 84	190 91	127 65	47 26	32 18	0.3 0.4	9385 4726
024	SOEHREWALD	I W	22 11	28 12	-6 -1	76 46	50 33	87 36	71 31	-11 10	-17 9	-0.4 0.4	4277 2191
025	TRENDELBURG, ST.	I W	28 9	50 18	-22 -9	68 38	45 26	89 47	67 35	-21 -9	-43 -18	-0.7 -0.6	5785 2994
026	VELLMAR	I W	68 32	77 33	-9 -1	722 344	590 286	442 187	342 152	280 157	271 156	2.1 2.3	13357 6837
027	WAHLSBURG	I W	8 -	37 22	-29 -22	259 142	79 44	164 70	54 20	95 72	66 50	2.2 3.2	3013 1627
028	WOLFHAGEN, ST.	I W	57 25	91 50	-34 -25	241 109	150 72	271 118	189 83	-30 -9	-64 -34	-0.5 -0.5	12210 6273
029	ZIERENBERG, ST.	I W	27 15	42 24	-15 -9	151 80	119 66	95 44	69 31	56 36	47 27	0.7 0.9	5981 3077
200	GUTSBEZ. REINHARDSWALD	I W	- -	- -	- -	- -	- -	- -	- -	- -	- -	0.0 0.0	1 -
LKR.KASSEL													
		I W	994 460	1348 690	-354 -230	6498 3161	4705 2343	5546 2497	3867 1802	952 664	598 434	0.3 0.4	210617 108374
275 LKR.MARBURG-BIEDENKOPF													
001	ALLENDORF, ST.	I W	151 66	90 48	61 18	664 302	371 140	678 277	313 127	-14 25	47 43	0.2 0.4	20790 10120
002	AMONEBURG, ST.	I W	30 17	33 22	-3 -5	78 34	56 28	84 29	66 21	-6 5	-9 -	-0.2 -0.0	4571 2320
003	ANGELBURG	I W	24 13	17 8	7 5	51 19	36 13	76 30	53 25	-25 -11	-18 -6	-0.5 -0.3	3667 1829



STAT.	KREIS	G E S C H L .	BEVOELKERUNGSVORGÄNGE IM 1. HALBJAHR 1975										WOHN- BE- VOEL- KERUNG AM 30.06.75
KENN- ZIFF.	GEMEINDE		GEBO- RENE	GE- STOR- BENE	GE- BURTEN- ODER STERBE- UEBER- SCHUSS	ZUZUEGE INS- GESAMT	AUS- HESS.GE- MEINDEN	FORTZUEGE INS- GESAMT	NACH HESSGE- MEINDEN	WANDE- RUNGS- GEWINN ODER -VERL.	BE- VOELKERUNGS- ZU-/ABNAHME ANZAHL		
275 LKR. MARBURG-BIEDENKOPF													
004 BIEDENKOPF, ST.	I		69	100	-31	223	135	334	181	-111	-142	-0,9	15013
	W		37	53	-16	94	55	132	71	-38	-54	-0,7	7779
005 BREIDENBACH	I		35	35	-	100	67	142	72	-42	-42	-0,7	6162
	W		25	19	6	41	25	51	30	-10	-4	-0,1	3049
006 COELBE	I		39	40	-1	193	136	159	114	34	33	0,5	6034
	W		18	25	-7	87	60	74	53	13	6	0,2	3079
007 DAUPHETAL	I		80	54	26	191	119	317	145	-126	-100	-0,9	11353
	W		39	27	12	94	60	135	64	-41	-29	-0,5	5738
008 EßSDORFERGRUND	I		37	48	-11	221	166	127	89	94	83	1,1	7741
	W		19	24	-5	99	79	56	40	43	38	1,0	3982
009 ENDBACH, BAD	I		43	46	-3	125	86	178	129	-53	-56	-0,7	8018
	W		19	18	1	57	41	74	57	-17	-16	-0,4	4131
010 FRONHAUSEN	I		26	12	14	66	47	84	70	-18	-4	-0,1	3705
	W		14	6	8	37	25	43	36	-6	2	0,1	1878
011 GLADENBACH, ST.	I		58	86	-28	182	112	249	141	-67	-95	-0,8	11090
	W		21	43	-22	97	63	113	77	-16	-38	-0,6	5813
012 KIRCHHAIN, ST.	I		88	93	-5	358	247	322	222	36	31	0,2	15024
	W		43	47	-4	170	123	152	111	18	14	0,2	7648
013 LAHNTAL	I		40	38	2	157	106	119	76	38	40	0,7	5407
	W		18	14	4	72	47	63	40	9	13	0,5	2700
014 LOHRA	I		32	30	2	71	63	83	70	-12	-10	-0,2	4910
	W		17	13	4	38	33	42	37	-4	-	0,0	2490
015 MARBURG (LAHN), UNIV.-ST.	I		335	332	3	2717	1218	2636	1295	81	84	0,1	71688
	W		169	177	-8	1269	585	1262	604	7	-1	-0,0	36942
016 MUENCHHAUSEN	I		26	21	5	64	43	49	39	15	20	0,6	3604
	W		16	10	6	25	18	26	20	-1	5	0,3	1815
017 NEUSTADT, ST.	I		59	55	4	238	150	271	168	-33	-29	-0,3	8814
	W		28	21	7	94	55	102	63	-8	-1	-0,0	4415
018 RAUSCHENBERG, ST.	I		26	28	-2	99	56	80	62	19	17	0,4	4386
	W		11	15	-4	51	26	35	31	16	12	0,5	2220
019 STEFFENBERG	I		26	31	-5	65	46	51	38	14	9	0,2	4139
	W		11	14	-3	28	18	29	20	-1	-4	-0,2	2117
020 WEIMAR	I		34	30	4	168	109	111	70	57	61	1,0	5877
	W		16	15	1	79	51	48	31	31	32	1,1	2980
021 WETTER, ST.	I		50	52	-2	187	120	152	114	35	33	0,4	8411
	W		29	24	5	90	57	68	52	22	27	0,6	4305
022 WOHRATAL	I		9	17	-8	23	20	28	23	-5	-13	-0,6	2168
	W		5	8	-3	10	9	16	13	-6	-9	-0,8	1114
LKR. MARBURG-BIEDENKOPF	I		1317	1288	29	6241	3509	6330	3550	-89	-60	-0,0	232572
	W		651	651	-	2887	1611	2857	1623	30	30	0,0	118464
276 SCHWALM-EDER-KREIS													
001 BORKEN, ST.	I		78	90	-12	243	171	265	190	-22	-34	-0,2	14342
	W		34	47	-13	125	84	116	89	9	-4	-0,1	7275
002 EDERMUENDE	I		30	25	5	170	131	136	115	34	39	0,6	6445
	W		17	13	4	84	61	70	60	14	18	0,5	3292
003 FELSBERG, ST.	I		47	89	-42	171	120	170	123	1	-41	-0,4	11421
	W		17	44	-27	83	63	85	71	-2	-29	-0,5	5818
004 FRIELENDOF	I		37	41	-4	82	62	122	97	-40	-44	-0,6	7758
	W		18	19	-1	44	36	59	48	-15	-16	-0,4	3996
005 FRITZLAR, ST.	I		81	63	18	289	189	377	256	-88	-70	-0,5	15101
	W		40	29	11	127	92	176	128	-49	-38	-0,5	7509
006 GILSERBERG	I		19	23	-4	51	25	46	33	5	1	0,0	3221
	W		6	8	-2	24	12	24	17	-	-2	-0,1	1601
007 GUDENSBERG, ST.	I		32	62	-30	173	136	114	87	59	29	0,4	7538
	W		18	28	-10	88	69	56	46	32	22	0,6	3881
008 GUXHAGEN	I		16	27	-11	80	65	69	51	11	-	-0,0	4203
	W		9	10	-1	36	28	33	23	3	2	0,1	2119

STAT.	KREIS	GESCHL.	BEVÖLKERUNGSVORGÄNGE IM 1. HALBJAHR 1975										WOHN- BE- VÖL- KERUNG AM 30.06.75
KENN- ZIFF.	GEMEINDE		GEBOR- RENE	GE- STOR- BENE	GEBURTEN- ODER STERBE- UEBER- SCHUSS	ZUZUEGE INS- GESAMT	AUS HESS.GE- MEINDEN	FORTZUEGE INS- GESAMT	NACH HESSGE- MEINDEN	WANDE- RUNGS- GEWINN ODER -VERL.	BE- VÖLKERUNGS- ZU-/ABNAHME ANZAHL		
276 SCHWALM-EDER-KREIS													
009 HOMBERG, ST.	I		80	86	-6	372	230	410	292	-38	-44	-0,3	14581
	W		46	43	3	183	111	218	156	-35	-32	-0,4	7577
010 JESBERG	I		17	28	-11	62	45	46	32	16	5	0,2	2988
	W		9	14	-5	28	18	31	24	-3	-8	-0,5	1510
011 KNUELLWALD	I		15	31	-16	122	67	98	65	24	8	0,2	5154
	W		6	17	-11	46	29	40	29	6	-5	-0,2	2592
012 KOERLE	I		9	10	-1	77	67	50	36	27	26	1,1	2316
	W		5	3	2	32	30	25	18	7	9	0,8	1206
013 MALSFELD	I		21	26	-5	71	59	80	58	-9	-14	-0,3	4157
	W		10	14	-4	32	27	40	29	-8	-12	-0,5	2175
014 MELSUNGEN, ST.	I		61	91	-30	311	148	316	180	-5	-35	-0,3	13539
	W		29	42	-13	128	71	138	90	-10	-23	-0,3	7154
015 MORSCHEN	I		12	27	-15	54	43	74	53	-20	-35	-0,9	3989
	W		3	11	-8	26	23	33	28	-7	-15	-0,7	2103
016 NEUENTAL	I		22	28	-6	61	50	83	63	-22	-28	-0,8	3640
	W		12	9	3	33	25	40	29	-7	-4	-0,2	1890
017 NEUKIRCHEN, ST.	I		37	63	-26	127	99	90	65	37	11	0,2	6632
	W		13	37	-24	64	51	39	30	25	1	0,0	3517
018 NIEDENSTEIN, ST.	I		19	18	1	117	96	87	62	30	31	0,7	4438
	W		12	10	2	59	47	45	33	14	16	0,7	2256
019 OBERAULA	I		21	29	-8	53	35	52	31	1	-7	-0,2	3430
	W		9	11	-2	22	17	24	18	-2	-4	-0,2	1849
020 OTTRAU	I		12	28	-16	26	21	41	37	-15	-31	-1,2	2501
	W		8	14	-6	10	8	23	20	-13	-19	-1,4	1304
021 SCHRECKSBACH	I		13	18	-5	24	19	31	24	-7	-12	-0,4	3222
	W		4	12	-8	11	9	15	11	-4	-12	-0,7	1637
022 SCHWALMSTADT, ST.	I		98	121	-23	429	284	386	273	43	20	0,1	17875
	W		49	62	-13	195	136	175	129	20	7	0,1	9095
023 SCHWARZENBORN, ST.	I		3	2	1	39	23	44	37	-5	-4	-0,3	1373
	W		2	1	1	15	10	18	14	-3	-2	-0,3	582
024 SPANGENBERG, ST.	I		30	60	-30	118	75	109	60	9	-21	-0,3	6722
	W		15	37	-22	65	43	56	34	9	-13	-0,4	3484
025 WABERN	I		40	38	2	150	109	192	150	-42	-40	-0,5	7814
	W		23	14	9	55	43	86	72	-31	-22	-0,6	3867
026 WILLINGSHAUSEN	I		33	29	4	59	44	101	82	-42	-38	-0,7	5206
	W		19	14	5	27	19	42	38	-15	-10	-0,4	2614
027 ZWESTEN	I		16	18	-2	119	65	69	42	50	48	1,6	3018
	W		7	10	-3	50	33	31	20	19	16	1,1	1484
SCHWALM-EDER-KREIS	I		899	1171	-272	3650	2478	3658	2594	-8	-280	-0,2	182624
	W		440	573	-133	1692	1195	1738	1304	-46	-179	-0,2	93387
277 LKR. WALDECK-FRANKENBERG													
001 ALLENDORF (EDER)	I		23	16	7	79	54	105	63	-26	-19	-0,4	4420
	W		11	7	4	32	22	37	24	-5	-1	-0,0	2269
002 AROLSSEN, ST.	I		69	120	-51	602	212	519	265	83	32	0,2	15682
	W		29	58	-29	241	105	202	122	39	10	0,1	8110
003 BATTENBERG (EDER), ST.	I		24	28	-4	92	53	141	67	-49	-53	-1,0	5051
	W		9	15	-6	42	22	67	34	-25	-31	-1,2	2560
004 BRÜMSKIRCHEN	I		2	18	-16	38	11	43	20	-5	-21	-1,4	1500
	W		1	8	-7	20	6	19	10	1	-6	-0,8	773
005 BURGWALD	I		23	17	6	63	46	71	53	-8	-2	-0,0	4521
	W		11	12	-1	29	21	33	25	-4	-5	-0,2	2281
006 DIEMELSEE	I		24	39	-15	86	51	82	38	4	-11	-0,2	5007
	W		9	20	-11	40	26	38	18	2	-9	-0,4	2551
007 DIEMELSTADT, ST.	I		25	42	-17	133	62	122	68	11	-6	-0,1	5702
	W		13	18	-5	66	28	66	39	-	-5	-0,2	2870
008 EDERTAL	I		31	30	1	148	80	127	77	21	22	0,3	6329
	W		13	12	1	69	36	61	38	8	9	0,3	3233

STAT.	KREIS	G E S C H L .	B E V O E L K E R U N G S V O R G A E N G E I M 1. H A L B J A H R 1 9 7 5										WOHN- BE- VOEL- KERUNG AM 30.06.75
KENN- ZIFF.	G E M E I N D E		GEBO- RENE	GE- STOR- BENE	GE- BURTEN- ODER STERBE- UEBER- SCHUSS	ZUZUEGE INS- GESAMT	AUS HESS.GE- MEINDEN	FORTZUEGE INS- GESAMT	NACH HESSGE- MEINDEN	WANDE- RUNGS- GEWINN ODER -VERL.	BE- VOELKERUNGS- ZU-/ABNAHME ANZAHL		
277 LKR. WALDECK-FRANKENBERG													
009 FRANKENAU, ST.	I		14	20	-6	48	35	37	30	11	5	0,2	2998
	W		10	13	-3	27	19	20	17	7	4	0,3	1497
010 FRANBERG (EDER), ST.	I		77	94	-17	421	259	423	236	-2	-19	-0,1	15339
	W		40	52	-12	176	106	154	80	22	10	0,1	7837
011 GEMUENDEN (WOHRA), ST.	I		24	25	-1	72	52	59	44	13	12	0,3	3673
	W		13	11	2	31	22	31	24	-	2	0,1	1912
012 HAINA (KLOSTER)	I		26	46	-20	181	147	168	148	13	-7	-0,2	4480
	W		8	19	-11	51	39	40	35	11	-	-0,0	1948
013 HATZFELD (EDER), ST.	I		18	20	-2	58	31	67	53	-9	-11	-0,3	3379
	W		6	6	-	23	14	29	25	-6	-6	-0,4	1695
014 KORBACH, ST.	I		110	154	-44	480	285	556	283	-76	-120	-0,5	23126
	W		55	83	-28	224	136	227	122	-3	-31	-0,3	12150
015 LICHTENFELS, ST.	I		21	28	-7	69	46	75	60	-6	-13	-0,3	4418
	W		8	12	-4	32	24	37	29	-5	-9	-0,4	2256
016 ROSENTHAL, ST.	I		8	19	-11	45	34	34	26	11	-	-0,0	2039
	W		2	9	-7	23	19	14	11	9	2	0,2	1028
017 TWISTETAL	I		28	24	4	69	47	78	58	-9	-5	-0,1	4557
	W		9	11	-2	34	23	45	34	-11	-13	-0,6	2286
018 VOEHL	I		19	48	-29	128	82	93	59	35	6	0,1	5477
	W		9	22	-13	60	37	42	23	18	5	0,2	2836
019 VOLKMARSEN, ST.	I		42	47	-5	123	57	88	52	35	30	0,4	6760
	W		18	28	-10	64	30	36	22	28	18	0,5	3507
020 WALDECK, ST.	I		25	57	-32	142	79	141	96	1	-31	-0,4	7178
	W		12	19	-7	57	36	55	40	2	-5	-0,1	3688
021 WILDUNGEN, BAD, ST.	I		84	131	-47	384	214	429	217	-45	-92	-0,6	15459
	W		38	61	-23	211	117	214	107	-3	-26	-0,3	8556
022 WILLINGEN (UPLAND)	I		25	25	-	198	63	205	54	-7	-7	-0,1	5963
	W		16	6	10	94	27	73	23	21	31	1,0	3091
LKR. WALDECK-FRANKENBERG	I		742	1048	-306	3659	2000	3663	2067	-4	-310	-0,2	153058
	W		340	502	-162	1646	915	1540	902	106	-56	-0,1	78934
278 WERRA-MEISSNER-KREIS													
001 BERKATAL	I		9	10	-1	33	28	24	11	9	8	0,4	2030
	W		6	5	1	16	15	12	4	4	5	0,5	1024
002 ESCHWEGE, ST.	I		110	198	-88	543	302	642	357	-99	-187	-0,7	25131
	W		49	109	-60	206	131	289	166	-83	-143	-1,1	13364
003 GROSSALMERODE, ST.	I		21	38	-17	116	64	147	95	-31	-48	-0,6	8067
	W		13	19	-6	50	30	64	45	-14	-20	-0,5	4193
004 HERLESHAUSEN	I		16	39	-23	61	46	50	38	11	-12	-0,3	3429
	W		5	27	-22	29	22	23	19	6	-16	-0,9	1845
005 HESSISCH LICHTENAU, ST.	I		63	92	-29	306	167	361	208	-55	-84	-0,6	13966
	W		27	49	-22	133	73	156	104	-23	-45	-0,6	7229
006 MEINHARD	I		26	40	-14	129	102	139	96	-10	-24	-0,4	5978
	W		11	20	-9	61	50	52	42	9	-	-0,0	3111
007 MEISSNER	I		23	20	3	58	35	79	56	-21	-18	-0,5	3856
	W		9	10	-1	21	14	33	26	-12	-13	-0,7	1938
008 NEU-EICHENBERG	I		4	10	-6	42	15	47	27	-5	-11	-0,6	1881
	W		3	8	-5	16	8	21	15	-5	-10	-1,0	955
009 RINGGAU	I		18	23	-5	45	29	44	28	1	-4	-0,1	3780
	W		5	12	-7	14	10	16	10	-2	-9	-0,5	1896
010 SONTRA, ST.	I		68	70	-2	172	113	160	99	12	10	0,1	9637
	W		35	35	-	75	58	61	42	14	14	0,3	4957
011 SOEDEN-ALLENDORF, BAD, ST.	I		31	87	-56	222	103	190	103	32	-24	-0,3	9508
	W		16	41	-25	124	56	89	57	35	10	0,2	5079
012 WALDKAPPEL, ST.	I		24	39	-15	90	59	91	72	-1	-16	-0,3	5632
	W		11	17	-6	38	24	46	36	-8	-14	-0,5	2917
013 WANFRIED, ST.	I		31	47	-16	98	67	108	64	-10	-26	-0,5	5281
	W		16	20	-4	42	36	55	37	-13	-17	-0,6	2821

STAT.	KREIS	G E S C H L .	B E V O E L K E R U N G S V O R G A E N G E I M 1. H A L B J A H R 1 9 7 5								WOHN- BE- VOEL- KERUNG AM 30.06.75		
KENN- ZIFF.	G E M E I N D E		GEBO- RENE	GE- STOR- BENE	GEBURTEN- ODER STERBE- UEBER- SCHUSS	INS- GESAMT	AUS HESS.GE- MEINDEN	INS- GESAMT	NACH HESSGE- MEINDEN	WANDE- RUNGS- GEWINN ODER -VERL.	BE- VOELKERUNGS- ZU-/ABNAHME ANZAHL		
278 WERRA-MEISSNER-KREIS													
014 WEHRETEL	I		27	27	-	122	107	85	71	37	37	0.7	5187
	W		10	14	-4	57	49	39	34	18	14	0.5	2674
015 WEISSENBOERN	I		5	9	-4	20	16	23	14	-3	-7	-0.5	1274
	W		5	5	-	9	7	11	5	-2	-2	-0.3	658
016 WITZENHAUSEN,ST.	I		76	118	-42	399	163	368	185	31	-11	-0.1	16899
	W		39	59	-20	171	75	166	90	5	-15	-0.2	8803
WERRA-MEISSNER-KREIS	I		552	867	-315	2456	1416	2558	1524	-102	-417	-0.3	121536
	W		260	450	-190	1062	658	1133	732	-71	-261	-0.4	63464

II. Wohnbevölkerung Hessens am 31. Dezember und 30. Juni 1975  
nach Gemeindegrößenklassen<sup>1)</sup>

Gemeindegrößenklasse nach der Einwohnerzahl	Gemeinden am		Einwohner am			
	31.12. 1974	30.6. 1975	31.12.1974		30. 6.1975	
			insgesamt	weiblich	insgesamt	weiblich

Grundzahlen

Unter 100 <sup>2)</sup>	3	2	165	75	69	27
100 b. u. 200	3	5	516	260	812	409
200 " " 500	19	18	6 982	3 639	6 746	3 502
500 " " 1 000	36	36	26 938	13 685	27 083	13 755
1 000 " " 2 000	56	57	84 060	42 817	86 078	43 902
2 000 " " 3 000	71	70	179 332	91 476	177 527	90 471
3 000 " " 5 000	127	129	503 249	257 259	513 741	262 671
5 000 " " 7 500	96	94	580 939	296 922	571 410	292 508
7 500 " " 10 000	62	62	534 968	274 047	535 184	274 404
10 000 " " 20 000	90	90	1222 119	628 109	1220 815	628 246
20 000 " " 50 000	24	24	658 679	342 016	658 818	342 520
50 000 " " 100 000	6	6	407 220	211 995	405 975	211 623
100 000 " " 200 000	2	2	256 818	135 377	254 469	134 408
200 000 " " 500 000	2	2	462 059	248 874	459 155	247 584
500 000 und mehr	1	1	652 037	342 867	645 605	340 824
Insgesamt	598	598	5576 081	2889 418	5563 487	2886 854

Verhältniszahlen

Unter 100 <sup>2)</sup>	0,5	0,3	0,0	0,0	0,0	0,0
100 b. u. 200	0,5	0,8	0,0	0,0	0,0	0,0
200 " " 500	3,2	3,0	0,1	0,1	0,1	0,1
500 " " 1 000	6,0	6,0	0,5	0,5	0,5	0,5
1 000 " " 2 000	9,4	9,5	1,5	1,5	1,5	1,5
2 000 " " 3 000	11,9	11,7	3,2	3,2	3,2	3,1
3 000 " " 5 000	21,2	21,6	9,0	8,9	9,2	9,1
5 000 " " 7 500	16,1	15,7	10,4	10,3	10,3	10,1
7 500 " " 10 000	10,4	10,4	9,6	9,5	9,6	9,5
10 000 " " 20 000	15,1	15,1	21,9	21,7	21,9	21,8
20 000 " " 50 000	4,0	4,0	11,8	11,8	11,8	11,9
50 000 " " 100 000	1,0	1,0	7,3	7,3	7,3	7,3
100 000 " " 200 000	0,3	0,3	4,6	4,7	4,6	4,7
200 000 " " 500 000	0,3	0,3	8,3	8,6	8,3	8,6
500 000 und mehr	0,2	0,2	11,7	11,9	11,6	11,8
Insgesamt	100	100	100	100	100	100

1) Wohnbevölkerung, Gemeindegrößenklasse und Gebietsstand nach jeweiligem Gebietsstand. - 2) Einschl. eines bewohnten gemeindefreien Gebietes.

III. Wanderungsbewegung im 1. Halbjahr 1975 nach Verwaltungsbezirken  
a) Zugezogene

Kreisfreie Stadt (St.) Landkreis	Zugezogene 1)		davon aus			
			hessischen Kreisen 1)		anderen Bundes- ländern und Ge- bieten außerhalb der Bundesrepublik	
	insgesamt	weiblich	insgesamt	weiblich	insgesamt	weiblich
Darmstadt, St.	4 744	2 104	2 741	1 226	2 003	878
Frankfurt (Main), St.	21 481	9 385	8 166	3 565	13 315	5 820
Gießen, St.	2 989	1 365	1 890	858	1 099	507
Offenbach (Main), St.	3 730	1 654	2 015	893	1 715	761
Wiesbaden, St.	6 733	3 065	2 528	1 201	4 205	1 864
Bergstraße	6 300	2 993	2 601	1 271	3 699	1 722
Darmstadt	5 543	2 569	3 928	1 851	1 615	718
Dieburg	4 433	2 067	3 129	1 495	1 304	572
Dillkreis	2 673	1 218	1 885	873	788	345
Gießen	3 592	1 565	2 757	1 210	835	355
Groß-Gerau	8 050	3 454	5 111	2 206	2 939	1 248
Hochtaunuskreis	8 028	3 960	5 441	2 688	2 587	1 272
Limburg-Weilburg	3 712	1 713	2 284	1 072	1 428	641
Main-Kinzig-Kreis	10 556	4 979	7 083	3 361	3 473	1 618
Main-Taunus-Kreis	10 338	4 803	7 097	3 330	3 241	1 473
Odenwaldkreis	2 015	971	1 345	649	670	322
Offenbach	10 485	4 799	7 226	3 283	3 259	1 516
Rheingaukreis	1 984	954	1 168	593	816	361
Untertaunuskreis	3 536	1 703	2 293	1 121	1 243	582
Vogelsbergkreis	2 061	862	1 522	637	539	225
Wetteraukreis	6 458	3 013	4 660	2 191	1 798	822
Wetzlar	4 858	2 166	3 709	1 643	1 149	523
<u>Reg.-Bez. Darmstadt</u>	134 299	61 362	80 579	37 217	53 720	24 145
Kassel, St.	5 595	2 446	3 058	1 322	2 537	1 124
Fulda	3 789	1 824	2 565	1 221	1 224	603
Hersfeld-Rotenburg	2 577	1 238	1 672	817	905	421
Kassel	6 498	3 161	4 705	2 343	1 793	818
Marburg-Biedenkopf	6 241	2 887	3 509	1 611	2 732	1 276
Schwalm-Eder-Kreis	3 650	1 692	2 478	1 195	1 172	497
Waldeck-Frankenberg	3 659	1 646	2 000	915	1 659	731
Werra-Meißner-Kreis	2 456	1 062	1 416	658	1 040	404
<u>Reg.-Bez. Kassel</u>	34 465	15 956	21 403	10 082	13 062	5 874
<u>Land H e s s e n</u>	168 764	77 318	101 982	47 299	66 782	30 019
davon						
kreisfreie Städte	45 272	20 019	20 398	9 065	24 874	10 954
Landkreise	123 492	57 299	81 584	38 234	41 908	19 065

1) Einschließlich der Zugezogenen von Gemeinde zu Gemeinde innerhalb desselben Kreises.

III. Wanderungsbewegung im 1. Halbjahr 1975 nach Verwaltungsbezirken  
b) Fortgezogene

Kreisfreie Stadt (St.)  Landkreis	Fortgezogene <sup>1)</sup>		davon nach			
			hessischen Kreisen 1)		anderen Bundes- ländern und Ge- bieten außerhalb der Bundesrepublik	
	insgesamt	weiblich	insgesamt	weiblich	insgesamt	weiblich
Darmstadt, St.	5 236	2 203	2 919	1 327	2 317	876
Frankfurt (Main), St.	26 596	10 641	12 069	5 550	14 527	5 091
Gießen, St.	3 269	1 440	2 031	949	1 238	491
Offenbach (Main), St.	5 018	2 172	2 536	1 177	2 482	995
Wiesbaden, St.	6 704	2 952	2 979	1 427	3 725	1 525
Bergstraße	6 034	2 774	2 599	1 267	3 435	1 507
Darmstadt	5 552	2 518	3 622	1 723	1 930	795
Dieburg	4 359	1 937	2 771	1 294	1 588	643
Dillkreis	3 247	1 417	2 009	933	1 238	484
Gießen	3 776	1 567	2 612	1 117	1 164	450
Groß-Gerau	8 495	3 525	5 066	2 220	3 429	1 305
Hochtaunuskreis	6 899	3 229	4 305	2 077	2 594	1 152
Limburg-Weilburg	3 673	1 558	2 359	1 080	1 314	478
Main-Kinzig-Kreis	10 477	4 775	6 612	3 124	3 865	1 651
Main-Taunus-Kreis	8 793	3 891	5 725	2 650	3 068	1 241
Odenwaldkreis	2 219	983	1 197	573	1 022	410
Offenbach	10 417	4 536	6 477	2 940	3 940	1 596
Rheingaukreis	1 925	913	1 170	605	755	308
Untertaunuskreis	2 809	1 239	1 793	870	1 016	369
Vogelsbergkreis	2 133	839	1 576	627	557	212
Wetteraukreis	6 112	2 799	4 150	1 956	1 962	843
Wetzlar	5 159	2 159	3 633	1 584	1 526	575
<u>Reg.-Bez. Darmstadt</u>	138 902	60 067	80 210	37 070	58 692	22 997
Kassel, St.	7 326	3 183	3 741	1 750	3 585	1 433
Fulda	4 065	1 856	2 681	1 282	1 384	574
Hersfeld-Rotenburg	2 605	1 214	1 748	834	857	380
Kassel	5 546	2 497	3 867	1 802	1 679	695
Marburg-Biedenkopf	6 330	2 857	3 550	1 623	2 780	1 234
Schwalb-Eder-Kreis	3 658	1 738	2 594	1 304	1 064	434
Waldeck-Frankenberg	3 663	1 540	2 067	902	1 596	638
Werra-Meißner-Kreis	2 558	1 133	1 524	732	1 034	401
<u>Reg.-Bez. Kassel</u>	35 751	16 018	21 772	10 229	13 979	5 789
<u>Land H e s s e n</u>	174 653	76 085	101 982	47 299	72 671	28 786
davon						
kreisfreie Städte	54 149	22 591	26 275	12 180	27 874	10 411
Landkreise	120 504	53 494	75 707	35 119	44 797	18 375

1) Einschließlich der Fortgezogenen von Gemeinde zu Gemeinde innerhalb desselben Kreises.

IV. Wohnbevölkerung der Gemeinden mit 7 500 und mehr Einwohnern am 30.6.1975

a) nach Einwohnerzahl		b) alphabetisch	
Frankfurt (Main), Stadt	645 605	Allendorf, Stadt	20 790
Wiesbaden, Landeshauptstadt	251 377	Alsfeld, Stadt	17 971
Kassel, Stadt	207 778	Altenstadt	8 051
Darmstadt, Stadt	138 050	Arolsen, Stadt	15 682
Offenbach (Main), Stadt	116 419	Aßlar	9 054
Hanau, Stadt	87 503	Babenhausen, Stadt	12 992
Gießen, Universitätsstadt	75 802	Baunatal, Stadt	19 618
Marburg (Lahn), Univ.-Stadt	71 688	Bebra, Stadt	15 728
Rüsselsheim, Stadt	60 383	Bensheim, Stadt	32 728
Fulda, Stadt	59 255	Bergen-Enkheim, Stadt	15 047
Homburg v.d.Höhe, Bad, Stadt	51 344	Biblis	8 443
Oberursel (Taunus), Stadt	39 708	Biebertal	8 503
Maintal, Stadt	36 758	Biedenkopf, Stadt	15 013
Wetzlar, Stadt	35 938	Birkenau	9 531
Neu-Isenburg, Stadt	35 896	Bischofsheim	11 954
Bensheim, Stadt	32 728	Borken, Stadt	14 342
Lampertheim, Stadt	32 191	Braunfels, Stadt	9 210
Langen, Stadt	30 218	Bruckköbel, Stadt	16 763
Viernheim, Stadt	29 587	Büdingen, Stadt	16 896
Hersfeld, Bad, Stadt	29 224	Büstadt, Stadt	15 023
Limburg (Lahn), Stadt	28 650	Butzbach, Stadt	20 689
Hofheim (Taunus), Stadt	27 833	Camberg, Stadt	11 487
Nauheim, Bad, Stadt	25 825	Darmstadt, Stadt	138 050
Vilbel, Bad, Stadt	25 154	Dautphetal	11 353
Eschwege, Stadt	25 131	Dieburg, Stadt	12 900
Friedberg, Stadt	24 814	Dietzenbach, Stadt	22 239
Heppenheim (Bergstraße), Stadt	23 800	Dillenburg, Stadt	14 122
Korbach, Stadt	23 126	Dornburg	8 089
Taunusstein, Stadt	23 282	Dreieichenhain, Stadt	8 065
Hattersheim, Stadt	22 587	Ebsdorfergrund	7 741
Dietzenbach, Stadt	22 239	Egelsbach	8 333
Sprendlingen, Stadt	21 648	Eltville (Rhein), Stadt	8 493
Mühlheim (Main), Stadt	21 002	Endbach, Bad	8 018
Allendorf, Stadt	20 790	Erbach, Stadt	10 420
Butzbach, Stadt	20 689	Erlensee	10 911
Pfungstadt, Stadt	19 801	Eschborn, Stadt	17 585
Baunatal, Stadt	19 618	Eschenburg	9 126



Noch: IV. Wohnbevölkerung der Gemeinden mit 7 500 und mehr Einwohnern am 30.6.1975

a) nach Einwohnerzahl		b) alphabetisch	
Griesheim, Stadt	18 396	Eschwege, Stadt	25 131
Friedrichsdorf, Stadt	18 349	Felsberg, Stadt	11 421
Kelkheim, Stadt	18 223	Flieden	7 651
Alsfeld, Stadt	17 971	Flörsheim, Stadt	16 192
Gelnhausen, Stadt	17 945	Frankenberg (Eder), Stadt	15 339
Schwalmsstadt, Stadt	17 875	Frankfurt (Main), Stadt	645 605
Kronberg, Stadt	17 589	Freigericht	12 690
Eschborn, Stadt	17 585	Friedberg, Stadt	24 814
Karben, Stadt	17 143	Friedrichsdorf, Stadt	18 349
Idstein, Stadt	17 030	Frielendorf	7 758
Witzenhausen, Stadt	16 899	Fritzlar, Stadt	15 101
Büdingen, Stadt	16 896	Fulda, Stadt	59 255
Bruckköbel, Stadt	16 763	Fuldatal	11 702
Königstein (Taunus), Stadt	16 193	Fürth	9 120
Flörsheim, Stadt	16 192	Geisenheim, Stadt	11 089
Nidda, Stadt	16 169	Gelnhausen, Stadt	17 945
Bebra, Stadt	15 728	Gernsheim, Stadt	8 340
Ginsheim-Gustavsburg	15 728	Gießen, Universitätsstadt	75 802
Arolsen, Stadt	15 682	Ginsheim-Gustavsburg	15 728
Walldorf, Stadt	15 601	Gladenbach, Stadt	11 090
Wildungen, Bad, Stadt	15 459	Goddelau-Wolfskehlen	8 330
Frankenberg (Eder), Stadt	15 339	Griesheim, Stadt	18 396
Fritzlar, Stadt	15 101	Großalmerode, Stadt	8 067
Lauterbach, Stadt	15 099	Groß-Gerau, Stadt	14 439
Bergen-Enkheim, Stadt	15 047	Groß-Umstadt, Stadt	10 270
Kirchhain, Stadt	15 024	Groß-Zimmern	9 334
Bürrstadt, Stadt	15 023	Gründau	9 839
Biedenkopf, Stadt	15 013	Grünberg, Stadt	11 343
Schwalbach (Taunus), Stadt	15 009	Gudensberg, Stadt	7 538
Kelsterbach, Stadt	14 651	Hadamar, Stadt	10 485
Homberg, Stadt	14 581	Hanau, Stadt	87 503
Groß-Gerau, Stadt	14 439	Hattersheim, Stadt	22 587
Rotenburg (Fulda), Stadt	14 405	Hausen	9 288
Borken, Stadt	14 342	Heppenheim (Bergstraße), Stadt	23 800
Dillenburg, Stadt	14 122	Herborn, Stadt	10 343
Heusenstamm, Stadt	14 199	Heringen	9 858
Hessisch Lichtenau, Stadt	13 966	Hersfeld, Bad, Stadt	29 224

Noch: IV. Wohnbevölkerung der Gemeinden mit 7 500 und mehr Einwohnern am 30.6.1975

a) nach Einwohnerzahl

b) alphabetisch

Hünfeld, Stadt	13 942	Hessisch Lichtenau, Stadt	13 966
Schlüchtern, Stadt	13 829	Heusenstamm, Stadt	14 199
Michelstadt, Stadt	13 637	Höchst (Odenwald)	8 040
Melsungen, Stadt	13 539	Hochheim (Main), Stadt	12 286
Vellmar	13 357	Hofgeismar, Stadt	13 356
Hofgeismar, Stadt	13 356	Hofheim (Taunus), Stadt	27 833
Mörfelden, Stadt	13 207	Homberg, Stadt	14 581
Babenhausen, Stadt	12 992	Homberg (Ohm), Stadt	7 511
Pohlheim, Stadt	12 914	Homburg v.d.Höhe, Bad, Stadt	51 344
Dieburg, Stadt	12 900	Hünfeld, Stadt	13 942
Weilburg, Stadt	12 698	Hünfelden	7 765
Freigericht	12 690	Hungen, Stadt	7 640
Raunheim	12 662	Idstein, Stadt	17 030
Reinheim, Stadt	12 428	Jügesheim	8 410
Petersberg	12 316	Karben, Stadt	17 143
Hochheim (Main), Stadt	12 286	Kassel, Stadt	207 778
Wolfhagen, Stadt	12 210	Kaufungen	10 360
Seligenstadt, Stadt	12 160	Kelkheim, Stadt	18 223
Nidderau, Stadt	12 094	Kelsterbach, Stadt	14 651
Künzell	12 058	Kirchhain, Stadt	15 024
Weiterstadt	12 028	König, Bad	7 914
Bischofsheim	11 954	Königstein (Taunus), Stadt	16 193
Fuldaatal	11 702	Korbach, Stadt	23 126
Camberg, Stadt	11 487	Kriftel	8 300
Lohfelden	11 425	Kronberg, Stadt	17 589
Felsberg, Stadt	11 421	Künzell	12 058
Dautptetal	11 353	Lampertheim, Stadt	32 191
Grünberg, Stadt	11 343	Langen, Stadt	30 218
Nieder-Roden	11 267	Langenselbold	9 899
Gladenbach, Stadt	11 090	Laubach, Stadt	9 147
Geisenheim, Stadt	11 089	Lauterbach, Stadt	15 099
Erlensee	10 911	Lich, Stadt	10 152
Ober-Roden	10 819	Limburg (Lahn), Stadt	28 650
Soden-Salmünster, Bad, Stadt	10 631	Linsengericht	7 792
Hadamar, Stadt	10 485	Lohfelden	11 425
Lorsch, Stadt	10 441	Lollar, Stadt	8 489
Soden (Taunus), Bad, Stadt	10 427	Lorsch, Stadt	10 441

Noch: IV. Wohnbevölkerung der Gemeinden mit 7 500 und mehr Einwohnern am 30.6.1975

a) nach Einwohnerzahl

b) alphabetisch

Erbach, Stadt	10 420	Maintal, Stadt	36 758
Steinau, Stadt	10 407	Marburg (Lahn), Univ.-Stadt	71 688
Münster	10 368	Melsungen, Stadt	13 539
Kaufungen	10 360	Michelstadt, Stadt	13 637
Seeheim, Stadt	10 357	Mücke	8 742
Herborn, Stadt	10 343	Mühlheim (Main), Stadt	21 002
Groß-Umstadt, Stadt	10 270	Münster	10 368
Steinbach (Taunus), Stadt	10 222	Mörfelden, Stadt	13 207
Ober-Ramstadt, Stadt	10 199	Mörlenbach	8 127
Lich, Stadt	10 152	Nauheim	8 596
Niestetal	10 137	Nauheim, Bad, Stadt	25 825
Obertshausen	10 133	Neuhof	10 024
Schöneck	10 080	Neu-Isenburg, Stadt	35 896
Neuhof	10 024	Neustadt, Stadt	8 814
Wald-Michelbach	9 978	Nidda, Stadt	16 169
Langenseelbold	9 899	Niddatal, Stadt	7 970
Heringen	9 858	Nidderau, Stadt	12 094
Gründau	9 839	Nieder-Roden	11 267
Schotten	9 766	Niestetal	10 137
Wächtersbach, Stadt	9 730	Offenbach (Main), Stadt	116 419
Usingen, Stadt	9 682	Ober-Ramstadt, Stadt	10 199
Sontra, Stadt	9 637	Ober-Roden	10 819
Sooden-Allendorf, Bad, Stadt	9 508	Obertshausen	10 133
Birkenau	9 531	Oberursel (Taunus), Stadt	39 708
Schlitz, Stadt	9 451	Oestrich-Winkel, Stadt	8 949
Schauenburg	9 385	Orb, Bad, Stadt	8 242
Groß-Zimmern	9 334	Ortenberg, Stadt	7 749
Hausen	9 288	Petersberg	12 316
Rodenbach	9 245	Pfungstadt, Stadt	19 801
Weilmünster	9 239	Pohlheim, Stadt	12 914
Braunfels, Stadt	9 210	Raunheim, Stadt	12 662
Laubach, Stadt	9 147	Reinheim, Stadt	12 428
Eschenburg	9 126	Rodenbach	9 245
Fürth	9 120	Rosbach v.d.Höhe, Stadt	9 088
Rosbach v.d.Höhe, Stadt	9 088	Roßdorf	7 732
Aßlar	9 054	Rotenburg (Fulda), Stadt	14 405
Oestrich-Winkel, Stadt	8 949	Runkel, Stadt	8 605

Noch; IV. Wohnbevölkerung der Gemeinden mit 7 500 und mehr Einwohnern am 30.6.1975

a) nach Einwohnerzahl		b) alphabetisch	
Neustadt, Stadt	8 814	Rüsselsheim, Stadt	60 383
Sinnatal	8 780	Schauenburg	9 385
Urberach	8 768	Schlitz, Stadt	9 451
Mücke	8 742	Schlüchtern, Stadt	13 829
Runkel, Stadt	8 605	Schöneck	10 080
Nauheim	8 596	Schotten, Stadt	9 766
Schwalbach, Bad, Stadt	8 566	Schwalbach, Bad, Stadt	8 566
Biebertal	8 503	Schwalbach (Taunus), Stadt	15 009
Eltville (Rhein), Stadt	8 493	Schwalmstadt, Stadt	17 875
Lollar, Stadt	8 489	Seeheim, Stadt	10 357
Biblis	8 443	Seligenstadt, Stadt	12 160
Wetter, Stadt	8 411	Sinnatal	8 780
Jügesheim	8 410	Soden-Salmünster, Bad, Stadt	10 631
Gernsheim, Stadt	8 340	Soden (Taunus), Bad, Stadt	10 427
Egelsbach	8 333	Sontra, Stadt	9 637
Goddelau-Wolfskehlen	8 330	Sooden-Allendorf, Bad, Stadt	9 508
Kriftel	8 300	Sprendlingen, Stadt	21 648
Orb, Bad, Stadt	8 242	Steinau, Stadt	10 407
Mörtenbach	8 127	Steinbach (Taunus), Stadt	10 222
Dornburg	8 089	Taunusstein, Stadt	23 282
Großalmerode, Stadt	8 067	Urberach	8 768
Dreieichenhain, Stadt	8 065	Usingen, Stadt	9 682
Altenstadt	8 051	Vellmar	13 357
Höchst (Odenwald)	8 040	Viernheim, Stadt	29 587
Endbach, Bad	8 018	Vilbel, Bad, Stadt	25 154
Niddatal, Stadt	7 970	Wächtersbach, Stadt	9 730
Wölfersheim	7 923	Wabern	7 814
König, Bad	7 914	Wald-Michelbach	9 978
Wabern	7 814	Walldorf, Stadt	15 601
Linsengericht	7 792	Weilburg, Stadt	12 698
Hünfelden	7 765	Weilmünster	9 239
Frielendorf	7 758	Weiterstadt	12 028
Ortenberg, Stadt	7 749	Wetter, Stadt	8 411
Ebsdorfergrund	7 741	Wetzlar, Stadt	35 938
Roßdorf	7 732	Wiesbaden, Landeshauptstadt	251 377
Fliesen	7 651	Wildungen, Bad, Stadt	15 459
Hungen, Stadt	7 640	Witzenhausen, Stadt	16 899

Noch: IV. Wohnbevölkerung der Gemeinden mit 7 500 und mehr Einwohnern am 30.6.1975

a) nach Einwohnerzahl

b) alphabetisch

Gudensberg	7 538	Wölfersheim	7 923
Homberg (Ohm), Stadt	7 511	Wolfhagen, Stadt	12 210

V. 17. Ergänzung zum Amtlichen Verzeichnis der Gemeinden in Hessen

Ausgabe 1966

(Veränderungen vom 1.1.1975 bis 30.6.1975)

A. Verleihung des Rechts zur Führung der Bezeichnung Stadt

Kreis	Gemeinde	Neue Bezeichnung	Wirkungsdatum Rechtsgrundlage
Main-Kinzig- Kreis	Bruchköbel	Bruchköbel, Stadt	8.4.1975 Hess. Min. des Innern IV A 23-3 K 08/03-3/75 Staats-Anz. f.d. Land Hessen, Nr. 21/1975 vom 26.6.1975

B. Änderung der amtlichen Schreibweise von Gemeindennamen

Kreis	Gemeinde	Neue Bezeichnung	Wirkungsdatum Veröffentlicht in ...
Frankfurt am Main, Stadt	Frankfurt am Main, Stadt	Frankfurt (Main) Stadt	1.1.1975 Staats-Anz. f.d. Land Hessen, Nr. 51/1974 vom 23.12.1974
Offenbach am Main, Stadt	Offenbach am Main, Stadt	Offenbach (Main) Stadt	" "
Bergstraße	Heppenheim a.d. Bergstr., Stadt	Heppenheim (Bergstraße), Stadt	" "
Gießen	Allendorf a.d. Lumda, Stadt	Allendorf (Lumda), Stadt	" "
Groß-Gerau	Stockstadt am (Rhein)	Stockstadt (Rhein)	1.1.1975 Staats-Anz. f.d. Land Hessen, Nr. 51/1974 vom 23.12.1974

Kreis	Gemeinde	Neue Bezeichnung	Wirkungsdatum Veröffentlicht in ...
Hochtaunuskreis	Homburg v.d.H., Bad, Stadt	Homburg v.d. Höhe, Bad, Stadt	1.1.1975 Staats-Anz. f.d. Land Hessen, Nr. 51/1974 vom 23.12.1974
	Königstein i.Ts., Stadt	Königstein (Taunus), Stadt	" "
	Steinbach a. Ts. Stadt	Steinbach (Taunus), Stadt	" "
Main-Taunus- Kreis	Hochheim a.M., Stadt	Hochheim (Main), Stadt	" "
	Hofheim a.Ts., Stadt	Hofheim (Taunus), Stadt	" "
	Schwalbach a.Ts., Stadt	Schwalbach (Taunus), Stadt	" "
	Soden am Taunus, Bad, Stadt	Soden (Taunus), Bad, Stadt	" "
	Sulzbach a.Ts.	Sulzbach (Taunus)	" "
Odenwaldkreis	Höchst i. Odw.	Höchst. (Odenwald)	" "
	Reichelsheim i. Odw.	Reichelsheim (Odenwald)	" "
Offenbach	Mühlheim am Main, Stadt	Mühlheim (Main), Stadt	" "
Rheingaukreis	Eltville am Rhein, Stadt	Eltville (Rhein), Stadt	" "
	Rüdesheim am Rhein, Stadt	Rüdesheim (Rhein), Stadt	" "
Hersfeld- Rotenburg	Breitenbach a. Herzberg	Breitenbach (Herzberg)	" "
	Rotenburg a.d. Fulda, Stadt	Rotenburg (Fulda), Stadt	" "

Nachtrag

für die Zeit vom 1.1. - 31.12.1974

Waldeck-Fran- kenberg	Allendorf-Eder	Allendorf (Eder)	1.1.1974 Gesetz u. Verordnungsblatt f.d. Land Hessen, Teil I, Nr. 25/1973, ausgegeben am 4.10.1973
--------------------------	----------------	------------------	--

Kreis	Gemeinde	Neue Bezeichnung	Wirkungsdatum Veröffentlicht in ...
-------	----------	---------------------	--

Noch: Nachtrag

für die Zeit vom 1.1. - 31.12.1974

Noch: Waldeck-Frankenberg	Frankenberg-Eder, Stadt	Frankenberg (Eder), Stadt	1.1.1974 Gesetz u. Verordnungsblatt f.d. Land Hessen, Teil I, Nr. 25/1973, ausgegeben am 4.10.1973
	Gemünden an der Wohra, Stadt	Gemünden (Wohra), Stadt	" "
	Haina/Kloster	Haina (Kloster)	" "
	Hatzfeld/Eder, Stadt	Hatzfeld (Eder), Stadt	" "
	Willingen	Willingen (Upland)	" "
Limburg-Weilburg	Limburg a.d.Lahn, Stadt	Limburg (Lahn), Stadt	1.7.1974 Gesetz u. Verordnungsblatt f.d. Land Hessen, Teil I, Nr. 5/1974, ausgegeben am 13.2.1974
		Selters (Taunus)	" "
Marburg-Biedenkopf	Marburg a.d.Lahn, Universitätsstadt	Marburg (Lahn), Universitätsstadt	1.7.1974 Gesetz u. Verordnungsblatt f.d. Land Hessen, Teil I, Nr. 9/1974, ausgegeben am 19.3.1974

D. Änderung im Verzeichnis der Stadtteile, Ortsteile und Wohnplätze

Kreis	Gemeinde	Stadtteile, Ortsteile und Wohnplätze	Rechtsgrundlage
-------	----------	---	-----------------

b) Streichung von Wohnplätzen

Fulda	Kalbach	Wpl. Forsthaus	St.-Anz. 10/1975 S. 439
-------	---------	----------------	-------------------------

c) Umbenennung von Wohnplätzen

Schwalm-Eder-Kreis	Frielendorf	Wpl. Welcherod <u>in</u> Ortsteil Welcherod	St.-Anz. 26/1975 S. 1166
Wetteraukreis	Altenstadt	Wpl. Waldsiedlung <u>in</u> Ortsteil Waldsiedlung	St.-Anz. 10/1975 S. 429



E. Forstämter und Standesämter der Gemeinden in Hessen

Kreis	Alte Fassung		Neue Fassung		Wirkungs- datum
	Gemeinden Stadtteile Ortsteile	Forstamt	Gemeinden Stadtteile/ Ortsteile	Forstamt	

Main-Kinzig- Kreis	Sinnthal	Altengronau	Sinnthal	Sinnthal	1.1.1975
Werra-Meißner- Kreis	Waldkappel, Stadt	Waldkappel	Waldkappel, Stadt	Hessisch- Lichtenau	1.1.1975

Kreis	Alte Fassung		Neue Fassung		Wirkungs- datum
	Gemeinden Stadtteile Ortsteile	Standesamt	Gemeinden Stadtteile/ Ortsteile	Standesamt	

Gießen	Langsdorf	Langsdorf	Langsdorf	Lich	1.1.1975
Groß-Gerau	Ginsheim- Gustavsburg	Ginsheim (f.Ginsheim)	)	Ginsheim- Gustavsburg	1.1.1975
	Ginsheim- Gustavsburg	Gustavsburg (f.Gustavs- burg)	)		
Offenbach	Dreieichen- hain, St.	Dreieichen- hain	Dreieichen- hain, St.	Sprendlingen	1.1.1975
Waldeck- Frankenberg	Allendorf (Eder)	Battenberg (Eder)	Allendorf (Eder)	Allendorf (Eder)	1.1.1975

# Neuerscheinung

## ● Amtliches Verzeichnis der Gemeinden in Hessen

Ausgabe 1975

Die Ausgabe 1975 des amtlichen Verzeichnisses der Gemeinden gibt die Verwaltungsgliederung des Landes Hessen nach dem Stand vom 1. Januar 1975 wieder. Neben den Regierungsbezirken, den kreisfreien Städten und Landkreisen sind die Gemeinden mit Postleitzahl, Gemarkungsfläche und Wohnbevölkerung am Stichtag der Volkszählungen 1950, 1961 und 1970 sowie der fortgeschriebenen Wohnbevölkerung Ende 1974 aufgeführt, außerdem ihre Stadt- bzw. Ortsteile und die wichtigsten zuständigen Dienststellen. Um den Benutzern die Orientierung zu erleichtern, ist für jede kreisfreie Stadt und jeden Landkreis textlich erläutert, aus welchen Gebietsteilen die neue Verwaltungseinheit entstanden ist.

### Gliederung des Inhalts:

- A. Zahl der Gemeinden und Gemeindefläche; Wohnbevölkerung und Bevölkerungsdichte 1950, 1961, 1970 und 1974 nach Verwaltungsbezirken
- B. Bevölkerungsbewegung 1970 bis 1974 nach Verwaltungsbezirken
- C. Systematisches Verzeichnis der Gemeinden nach Regierungsbezirken und Kreisen mit Postleitzahlen, Gemarkungsflächen, Wohnbevölkerung 1950, 1961, 1970 und 1974, Stadt- und Ortsteile sowie zuständige Dienststellen
- D. Alphabetisches Verzeichnis der Gemeinden, Stadt- und Ortsteile

88 Seiten, DIN A 4, kartoniert, 6,50 DM



Zu beziehen über den Buchhandel oder direkt vom

Hessischen Statistischen Landesamt, 62 Wiesbaden 1, Rheinstraße 35/37



## Bestellzettel

An das Hessische Statistische Landesamt, 6200 Wiesbaden 1, Postfach 3205, Rheinstraße 35/37

Ich (Wir) bestelle(n)

..... Expl. **Amtliches Verzeichnis der Gemeinden in Hessen**

Ausgabe 1975

88 Seiten, DIN A 4, kartoniert, 6,50 DM

.....  
Name, Dienststelle, Firma

.....  
PLZ, Ort, Straße, Hausnummer

.....  
Datum, Geschäftszeichen oder dgl.

.....  
Stempel und Unterschrift

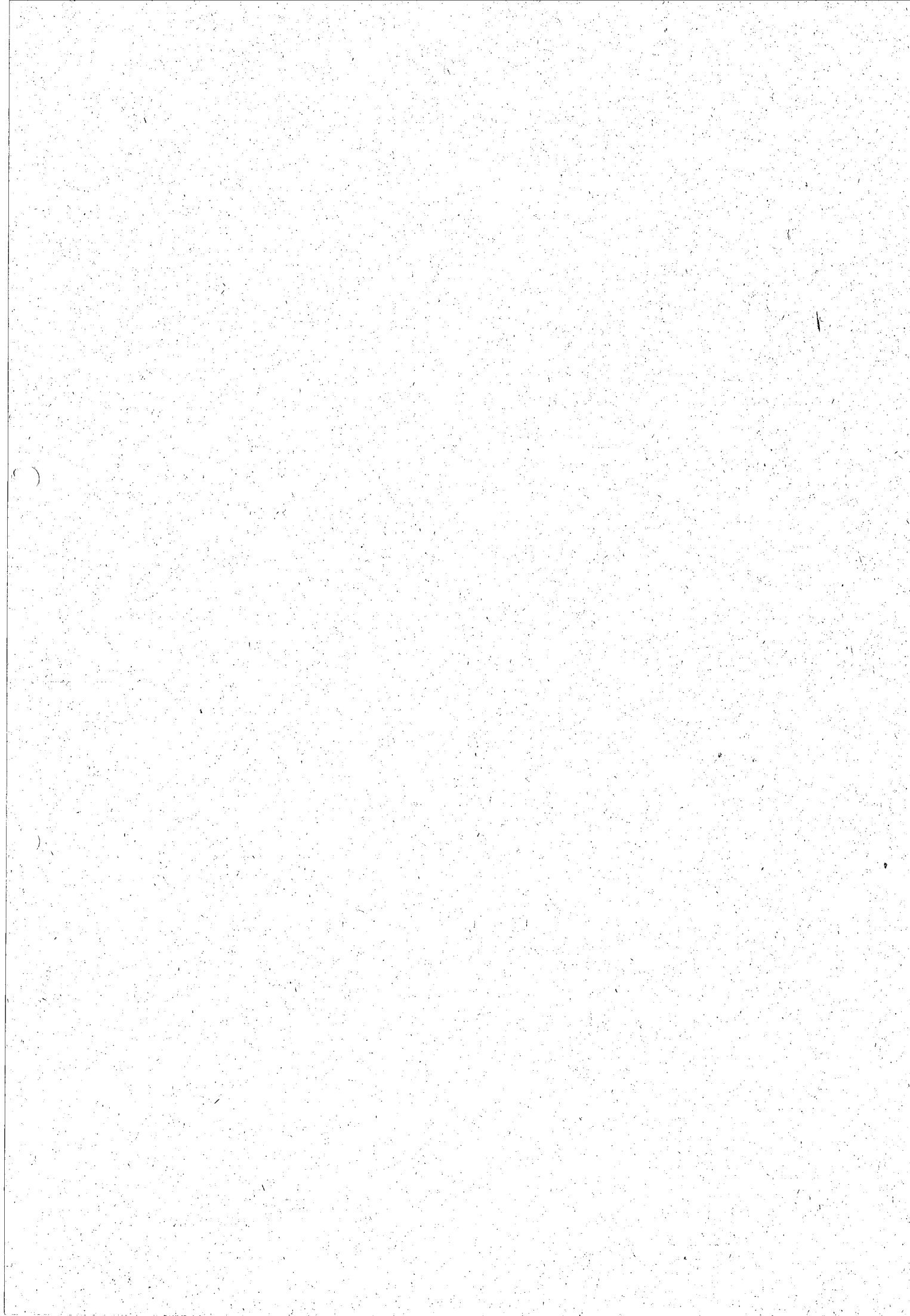

Archivexemplar



# STATISTISCHE BERICHTE

HESSISCHES STATISTISCHES LANDESAMT

Postfach 3205 · 6200 Wiesbaden 1 · Telefon (06121) 3681

\* A I 1, \* A I 2 - hj 2/75  
\* A II 1, \* A III 1 - hj 2/75  
\* A V 1 - hj 2/75

2. Juli 1976

Die Wohnbevölkerung der hessischen Gemeinden

am 31.12.1975

# Inhaltsübersicht

	Seite
Methodische und begriffliche Erklärungen	3
I. Wohnbevölkerung - Kreisübersicht	4 - 5
Wohnbevölkerung der Gemeinden	6 - 29

Reg.-Bez. Darmstadt	Seite	Noch: Reg.-Bez. Darmstadt	Seite	Reg.-Bez. Kassel	Seite
Kreisfreie Städte		Noch: Landkreise		Kreisfreie Stadt	
Darmstadt, St.	6	Groß-Gerau	11	Kassel, St.	23
Frankfurt a.M., St.	6	Hochtaunuskreis	12		
Gießen, St.	6	Limburg-Weilburg	13	Landkreise	
Offenbach a.M., St.	6	Main-Kinzig-Kreis	13		
Wiesbaden, St.	6	Main-Taunus-Kreis	14	Fulda	23
		Odenwaldkreis	15	Hersfeld-Rotenburg	24
Landkreise		Offenbach	16	Kassel	25
		Rheingaukreis	17	Marburg-Biedenkopf	25
Bergstraße	6	Untertaunuskreis	18	Schwalm-Eder-Kreis	26
Darmstadt	7	Vogelsbergkreis	18	Waldeck-Frankenberg	27
Dieburg	8	Wetteraukreis	19	Werra-Meißner-Kreis	28
Dillkreis	9	Wetzlar	20		
Gießen	10				

II. Wohnbevölkerung Hessens am 30. Juni 1975 und 31. Dezember 1975 nach Gemeindegrößenklassen	30
---	----

III. Wanderungsbewegung im 2. Halbjahr 1975 nach Kreisen	31 - 32
--	---------

IV. Wohnbevölkerung der Gemeinden mit 7500 und mehr Einwohnern am 31. Dezember 1975	33 - 38
---	---------

V. Die Ergänzungen zum Amtlichen Verzeichnis der Gemeinden in Hessen, Ausgabe 1975	39 - 42
--	---------

## Allgemeines

Dieser Bericht enthält das auf der Basis der Volkszählung vom 27.5.1970 ermittelte Ergebnis der Bevölkerungsfortschreibung für Gemeinden, Kreise, Regierungsbezirke und für das Land Hessen zum 31.12.1975. Ausgewiesen sind außerdem die für die Fortschreibung maßgebenden Ergebnisse der natürlichen und räumlichen Bevölkerungsbewegung für das 2. Halbjahr 1975. Sämtlichen Daten liegt der Gebietsstand vom 31.12.1975 zugrunde. Schreibweise der Kreise und Gemeinden nach dem Stand vom 31.12.1975.

## Methodische und begriffliche Erklärungen

Wohnbevölkerungsbegriff: Zur Wohnbevölkerung einer Gemeinde zählen

1. alle Personen, die in ihr den ständigen Wohnsitz (Hauptwohnung) haben, abzüglich derjenigen, die in einer anderen Gemeinde weiteren Wohnraum (Nebenwohnung) haben und von dort aus regelmäßig zur Arbeit, Ausbildung, Schule usw. gehen oder sich dort überwiegend aufhalten.
2. alle Personen, die in ihr eine Nebenwohnung haben, von der sie regelmäßig zur Arbeit, Ausbildung, Schule usw. gehen, oder die sich in dieser Nebenwohnung überwiegend aufhalten.

Dieser Wohnbevölkerungsbegriff ist bundeseinheitlich festgelegt. Bei den ausgewiesenen Wohnbevölkerungszahlen handelt es sich um Fortschreibungsergebnisse aufgrund der Geburten-, Sterbe- und Wanderungsstatistik. Grundlage für die Fortschreibung sind gegenwärtig die Wohnbevölkerungszahlen aus der Volkszählung 1970.

## Natürliche Bevölkerungsbewegung

Erhebungsgrundlagen für Geborene und Gestorbene sind Zählkarten, die auf Grund der Beurkundungen der Standesbeamten für Zwecke der Statistik ausgefüllt werden.

Geborene: Unter dem Begriff Geborene werden in der Statistik Lebend- und Totgeborene verstanden. Da für die Bevölkerungsfortschreibung nur die Lebendgeborenen von Bedeutung sind, ist in diesem Bericht ausschließlich dieser Personenkreis ausgewiesen.

Lebendgeborene sind Kinder, bei denen nach der Scheidung vom Mutterleib entweder das Herz geschlagen oder die Nabelschnur pulsiert oder die natürliche Lungenatmung eingesetzt hat. Diese Definition für Lebendgeborene ist in § 29 der Verordnung zur Ausführung des Personenstandsgesetzes vom 12.8.1957 festgelegt. Sie deckt sich mit der Definition der WHO.

Gestorbene: Ohne Totgeborene, nachträglich beurkundete Kriegssterbefälle und gerichtliche Todeserklärungen.

Geborenen- und Gestorbenenüberschuß: Differenz zwischen der Zahl der Lebendgeborenen und der Gestorbenen. Überwiegend die Zahl der Lebendgeborenen, so wird dieser Saldo als Geborenenüberschuß, im umgekehrten Falle als Gestorbenenüberschuß bezeichnet.

## Räumliche Bevölkerungsbewegung (Wanderungsstatistik)

Erhebungsgrundlage: Die Zu- und Fortgezogenen werden mit Hilfe der polizeilichen Meldescheine erfaßt, die sie nach den gesetzlichen Vorschriften über die Meldepflicht bei einem Wohnungswechsel ausfüllen müssen. Die Auszählung erfolgt nach bundeseinheitlich festgelegten Richtlinien. Umzüge innerhalb derselben Gemeinde werden nicht berücksichtigt.

Wanderungsgewinn und -verlust: Differenz zwischen der Zahl der Zugezogenen und der Fortgezogenen. Überwiegt die Zahl der Zugezogenen, so wird dieser Saldo als Wanderungsgewinn, im umgekehrten Falle als Wanderungsverlust bezeichnet.

Bevölkerungszu- und -abnahme: Differenz der Wohnbevölkerung zweier Stichtage oder Addition des Geborenen- bzw. Sterbeüberschusses und des Wanderungsgewinns bzw. -verlustes eines Zeitraumes. Ist dabei das Ergebnis positiv, liegt eine Bevölkerungszu-, andernfalls eine -abnahme vor.

STAT.	KREISFREIE STADT	G E S C H L .	B E V O E L K E R U N G S V O R G A E N G E I M 2. H A L B J A H R 1 9 7 5										WOHN- BE- VOEL- KERUNG AM 31.12.75
KENN- ZIFF.	--- LANDKREIS		GEBO- RENE	GE- STOR- BENE	GEURTEN- ODER STERBE- UEBER- SCHUSS	ZUZUEGE INS- GESAMT	AUS HESS. GE- MEINDEN	INS- GESAMT	FORTZUEGE NACH HESSGE- MEINDEN	WANDE- RUNGS- GEWINN ODER -VERL.	BE- VOELKERUNGS- ZU-/ABNAHME ANZAHL	%	
111	DARMSTADT, ST.	I W	601 293	832 422	-231 -129	4816 2136	2516 1166	5617 2444	3086 1433	-801 -308	-1032 -437	-0,7 -0,6	137018 72209
112	FRANKFURT (MAIN), ST.	I W	2729 1329	4050 2014	-1321 -685	21539 9482	8558 3844	29666 12113	12201 5603	-8127 -2631	-9448 -3316	-1,5 -1,0	636157 337508
113	GIESSEN, UNIV.-ST.	I W	318 164	419 214	-101 -50	3639 1721	2064 981	3859 1693	2200 994	-220 28	-321 -22	-0,4 -0,1	75481 39905
115	OFFENBACH (MAIN), ST.	I W	572 275	721 334	-149 -59	3973 1858	1957 907	4992 2231	2550 1211	-1019 -373	-1168 -432	-1,0 -0,7	115251 61330
116	WIESBADEN, LANDESH.-ST.	I W	1001 488	1604 831	-603 -343	7331 3382	2759 1289	7513 3285	3265 1523	-182 97	-785 -246	-0,3 -0,2	250592 135274
171	LKR.BERGSTRASSE	I W	1114 536	1196 611	-82 -75	6829 3321	2827 1401	7350 3359	2853 1392	-521 -38	-603 -113	-0,3 -0,1	236687 121957
135	LKR.DARMSTADT	I W	785 377	635 300	150 77	5741 2755	4014 1948	5478 2536	3376 1651	263 219	413 296	0,3 0,4	134284 68477
136	LKR.DIEBURG	I W	744 374	595 283	149 91	4840 2285	3265 1589	4767 2208	2990 1451	73 77	222 168	0,2 0,2	137766 69516
137	DILLKREIS	I W	572 276	605 292	-33 -16	2878 1342	1949 909	3448 1514	2130 968	-570 -172	-603 -188	-0,6 -0,3	104356 53872
141	LKR.GIESSEN	I W	645 315	714 333	-69 -18	4191 1965	3176 1492	4101 1861	2826 1308	90 104	21 86	0,0 0,1	125972 64243
142	LKR.GROSS-GERAU	I W	1156 572	1064 489	92 83	10016 3733	6012 2262	8926 3752	5091 2218	1090 -19	1182 64	0,5 0,1	227080 112957
176	HOCHTAUNUSKREIS	I W	841 385	1152 600	-311 -215	8250 4162	5464 2753	7392 3577	4700 2330	858 585	547 370	0,3 0,4	197462 104546
178	LKR.LIMBURG-WEILBURG	I W	697 342	950 488	-253 -146	4031 1931	2441 1172	4110 1898	2531 1212	-79 33	-332 -113	-0,2 -0,1	150790 78576
179	MAIN-KINZIG-KREIS	I W	1862 943	2060 984	-198 -41	11705 5562	7848 3809	11764 5414	7536 3563	-59 148	-257 107	-0,1 0,1	367804 189936
146	MAIN-TAUNUS-KREIS	I W	1082 502	940 442	142 60	11493 5543	7697 3708	9455 4269	5979 2794	2038 1274	2180 1334	1,0 1,2	217281 111094
181	ODENWALOKREIS	I W	443 208	491 249	-48 -41	2329 1149	1538 762	2356 1066	1292 620	-27 83	-75 42	-0,1 0,1	82268 42691
149	LKR.OFFENBACH	I W	1294 603	1105 534	189 69	10999 5129	7403 3417	11636 5280	7045 3348	-637 -151	-448 -82	-0,2 -0,1	258181 132709
150	RHEINGAUKREIS	I W	240 116	392 196	-152 -80	2277 1090	1398 701	2196 1023	1335 659	81 67	-71 -13	-0,1 -0,0	61194 32437
152	UNTERTAUNUSKREIS	I W	478 230	480 208	-2 22	3451 1686	2345 1133	2821 1294	1703 821	630 392	628 414	0,7 0,9	87330 44540
184	VOGELSBERGKREIS	I W	591 300	707 371	-116 -71	2369 1005	1762 765	2291 1062	1717 820	78 -57	-38 -128	-0,0 -0,2	111298 57326
185	WETTERAUKREIS	I W	1170 532	1475 726	-305 -194	7034 3439	4942 2412	6842 3174	4531 2211	192 265	-113 71	-0,0 0,1	245462 126472
154	LKR.WETZLAR	I W	798 396	884 409	-86 -13	4942 2325	3753 1767	5595 2507	3868 1792	-653 -182	-739 -195	-0,5 -0,2	162612 83567
	REG.-BEZ. DARMSTADT	I W	19733 9556	23071 11330	-3338 -1774	144673 67001	85688 40187	152175 67560	84805 39922	-7502 -559	-10840 -2333	-0,3 -0,1	4122326 2141142

STAT. KENN- ZEICHEN	K R E I S --- G E M E I N D E	G E S C H L .	B E V O E L K E R U N G S V O R G A E N G E I M 2. H A L B J A H R 1 9 7 5										WOHN- BE- V O E L - K E R U N G A M 31.12.75
			GEBOR- RENE	GE- STOR- BENE	GEBURTEN- ODER STERBE- UEBER- SCHUSS	ZUZUEGE INS- GESAMT	AUS- HESSEN- GE- MEINDEN	FORTZUEGE INS- GESAMT	NACH- HESSEN- GE- MEINDEN	WANDE- RUNGS- GEWINN ODER -VERL.	BE- V O E L K E R U N G S - Z U - / - A E N A H M E ANZAHL		
212 KASSEL, ST.		I W	879 433	1436 706	-557 -273	6254 2909	3124 1470	7941 3451	4253 1933	-1687 -542	-2244 -815	-1,1 -0,7	205534 111249
272 LKR. FULDA		I W	937 446	1086 573	-149 -127	5135 2474	3328 1624	5241 2441	3360 1602	-106 33	-255 -94	-0,1 -0,1	190520 100492
273 LKR. HERSFELD-ROTENBURG		I W	615 305	740 388	-125 -83	3662 1661	2568 1157	3851 1708	2752 1246	-189 -47	-314 -130	-0,2 -0,2	131047 67976
274 LKR. KASSEL		I W	969 482	1215 620	-246 -138	7412 3508	5350 2570	6383 2907	4228 2020	1029 601	783 463	0,4 0,4	211400 108837
275 LKR. MARBURG-BIEDENKOPF		I W	1312 635	1159 597	153 38	7505 3627	4164 1950	7135 3379	4093 1907	370 248	523 286	0,2 0,2	233095 118750
276 SCHWALM-EDER-KREIS		I W	957 430	1073 539	-116 -109	4094 1941	2824 1346	4293 1906	2987 1405	-199 35	-315 -74	-0,2 -0,1	182309 93313
277 LKR. WALDECK-FRANKENBERG		I W	764 339	982 447	-218 -108	4051 1894	2059 980	4286 1887	2322 1066	-235 7	-453 -101	-0,3 -0,1	152605 78833
278 WERRA-MEISSNER-KREIS		I W	523 265	806 403	-283 -138	2755 1272	1611 759	3021 1391	1916 942	-266 -119	-549 -257	-0,5 -0,4	120987 63207
REG.-BEZ. KASSEL		I W	6956 3335	8497 4273	-1541 -938	40868 19286	25028 11856	42151 19070	25911 12121	-1283 216	-2824 -722	-0,2 -0,1	1427467 742657
LAND H E S S E N		I W	26689 12891	31568 15603	-4879 -2712	185541 86287	110716 52043	194326 86630	110716 52043	-8785 -343	-13664 -3055	-0,2 -0,1	5549823 2883799



STAT.	K R E I S		B E V O E L K E R U N G S V O R G A E N G E I M 2. H A L B J A H R 1 9 7 5										WOHN- BE- VCEL- K E R U N G A M 31.12.75	
KENN-	---	G E M E I N D E	G E S C H L .	GEBOR- RENE	GE- STOR- BENE	GEBURTEN- ODER STERBE- UEBER- SCHUSS	INS- GESAMT	AUS HESS.GE- MEINDEN	FORTZUEGE INS- GESAMT	NACH HESSGE- MEINDEN	WANDE- RUNGS- GEWINN ODER -VERL.	BE- VOELKERUNGS- ZU-/-ABNAHME ANZAHL	?	
ZIFF.														
REGIERUNGSBEZIRK DARMSTADT														
KREISFREIE STAEDTE														
111 DARMSTADT, ST.	I		601	832	-231	4816	2516	5617	3086	-801	-1032	-0,7	137018	
	W		293	422	-129	2136	1166	2444	1433	-308	-437	-0,6	72209	
112 FRANKFURT (MAIN), ST.	I		2729	4050	-1321	21539	8558	29666	12201	-8127	-9448	-1,5	636157	
	W		1329	2014	-685	9482	3844	12113	5603	-2631	-3316	-1,0	337508	
113 GIESSEN, UNIV.-ST.	I		318	419	-101	3639	2064	3859	2200	-220	-321	-0,4	75481	
	W		164	214	-50	1721	981	1693	994	28	-22	-0,1	39905	
115 OFFENBACH (MAIN), ST.	I		572	721	-149	3973	1957	4992	2550	-1019	-1168	-1,0	115251	
	W		275	334	-59	1858	907	2231	1211	-373	-432	-0,7	61330	
116 WIESBADEN, LANDESH.-ST.	I		1001	1604	-603	7331	2759	7513	3265	-182	-785	-0,3	250592	
	W		488	831	-343	3382	1289	3285	1523	97	-246	-0,2	135274	
171 LKR.BERGSTRASSE														
001 ABTSTEINACH	I		7	12	-5	34	10	53	27	-19	-24	-1,1	2132	
	W		2	5	-3	19	5	25	13	-6	-9	-0,8	1054	
002 BENSHEIM, ST.	I		140	180	-40	1006	571	1041	504	-35	-75	-0,2	32653	
	W		65	96	-31	512	291	511	267	1	-30	-0,2	17368	
003 BIBLIS	I		37	27	10	220	79	322	119	-102	-92	-1,1	8351	
	W		20	12	8	88	36	105	54	-17	-9	-0,2	4150	
004 BIRKENAU	I		37	48	-11	304	99	309	89	-5	-16	-0,2	9515	
	W		18	25	-7	147	49	131	39	16	9	0,2	4883	
005 BUERSTADT, ST.	I		59	70	-11	324	154	356	149	-32	-43	-0,3	14980	
	W		34	38	-4	148	68	168	72	-20	-24	-0,3	7608	
006 FINHAUSEN	I		29	24	5	150	80	92	56	58	63	1,4	4577	
	W		13	12	1	83	43	47	27	36	37	1,7	2277	
007 FUERTH	I		50	38	12	199	118	231	89	-32	-20	-0,2	9100	
	W		27	23	4	91	52	99	43	-8	-4	-0,1	4677	
008 GORXHEIMERTAL	I		26	14	12	115	36	110	27	5	17	0,5	3789	
	W		11	8	3	54	17	53	13	1	4	0,2	1937	
009 GRASELLENBACH	I		20	13	7	102	55	87	40	15	22	0,8	2525	
	W		10	4	6	51	28	34	14	17	23	1,5	1513	
010 GROSS-ROHRHEIM	I		15	17	-2	60	41	57	33	3	1	0,0	3484	
	W		10	10	-	26	18	26	15	-	-	0,0	1831	
011 HEPPENHEIM (BERGSTR.), ST	I		107	131	-24	869	450	852	463	17	-7	-0,0	23793	
	W		56	63	-7	420	228	405	222	15	8	0,1	12455	
012 HIRSCHHORN (NECKAR), ST.	I		15	31	-16	132	20	155	23	-23	-36	-0,9	4055	
	W		7	11	-4	60	12	83	11	-23	-27	-1,3	2127	
013 LAMPERTHEIM, ST.	I		147	154	-7	767	195	958	279	-191	-198	-0,6	31953	
	W		57	74	-17	381	94	444	129	-63	-80	-0,5	16368	
014 LAUTERTAL	I		31	34	-3	124	84	102	74	22	15	0,3	6650	
	W		9	17	-8	64	42	53	41	11	3	0,1	3417	
015 LINDENFELS, ST.	I		20	25	-5	169	89	147	89	22	17	0,4	4680	
	W		11	12	-1	89	46	77	47	12	11	0,5	2435	
016 LORSCH, ST.	I		38	54	-16	269	152	276	187	-7	-23	-0,2	10418	
	W		18	30	-12	121	74	136	99	-15	-27	-0,5	5355	
017 MOERLENBACH	I		49	33	16	200	60	363	94	-163	-147	-1,8	7980	
	W		23	15	8	97	32	152	51	-55	-47	-1,2	4026	
018 NECKARSTEINACH, ST.	I		16	29	-13	90	9	102	7	-12	-25	-0,6	3834	
	W		11	16	-5	44	4	47	2	-3	-8	-0,4	1986	
019 RIMBACH	I		29	35	-6	261	117	171	81	90	84	1,1	7530	
	W		10	22	-12	128	58	77	41	51	35	1,0	3841	
020 VIERNHEIM, ST.	I		156	120	36	908	126	1086	207	-178	-142	-0,5	29445	
	W		74	58	16	423	49	459	85	-36	-20	-0,1	15020	
021 WALD-MICHELBAACH	I		61	81	-20	332	150	318	107	14	-6	-0,1	9972	
	W		34	49	-15	183	90	153	52	30	15	0,3	5150	
022 ZWINGENBERG, ST.	I		25	26	-1	194	132	162	109	32	31	0,7	4751	
	W		16	11	5	92	65	74	55	18	23	0,9	2479	
LKR.BERGSTRASSE	I		1114	1196	-82	6829	2827	7350	2853	-521	-603	-0,3	236687	
	W		536	611	-75	3321	1401	3359	1392	-38	-113	-0,1	121957	

STAT.	KREIS	GESCHL.	BEVÖLKERUNGSVORGÄNGE IM 2. HALBJAHR 1975										WOHN- BE- VÖL- KERUNG AM 31.12.75
KENN- ZIFF.	GEMEINDE		GEBOR- RENE	GE- STOR- BENE	GE- BURTEN- ODER STERBE- UEBER- SCHUSS	ZUZÜGE INS- GESAMT	AUS- FESSIG- MEINDEN	FORTZÜGE INS- GESAMT	NACH- HESSIG- MEINDEN	WANDE- RUNGS- GEWINN ODER -VERL.	BE- VÖLKERUNGS- ZU-/ABNAHME ANZAHL		
135 LKR.DARMSTADT													
002 ALSBACH		I	14	21	-7	180	107	162	113	18	11	0,3	3462
		W	6	9	-3	86	52	83	57	3	-	-0,0	1833
003 ASBACH		I	7	5	2	41	35	30	15	11	13	1,7	766
		W	5	2	3	19	15	10	5	9	12	3,1	395
005 BICKENBACH		I	33	19	14	303	241	193	123	110	124	2,9	4422
		W	18	9	9	159	128	99	65	60	69	3,1	2266
006 BRANDAU		I	9	13	-4	34	30	26	23	8	4	0,3	1488
		W	3	8	-5	15	12	12	12	3	-2	-0,3	766
009 ERNSTHOFEN		I	6	1	5	21	13	14	12	7	12	1,5	829
		W	-	-	-	8	6	8	6	-	-	0,0	412
010 ERZHAUSEN		I	53	28	25	189	120	240	130	-51	-26	-0,5	5742
		W	24	15	9	91	60	106	57	-15	-6	-0,2	2906
011 FRSCHOLLBRUECKEN		I	17	16	1	146	98	159	119	-13	-12	-0,4	2824
		W	8	7	1	61	44	66	52	-5	-4	-0,3	1424
012 FRANKENHAUSEN		I	2	3	-1	13	12	13	9	-	-1	-0,2	541
		W	2	1	1	7	7	5	4	2	3	1,1	269
013 GRAEFENHAUSEN		I	28	26	2	177	144	153	107	24	26	0,7	3991
		W	12	14	-2	84	69	68	48	16	14	0,7	2042
014 GRIESHEIM, ST.		I	100	78	22	1046	755	916	537	130	152	0,8	18548
		W	45	39	6	515	361	432	257	83	89	0,9	9567
015 HAEHNLEIN		I	16	13	3	65	56	69	62	-4	-1	-0,0	2708
		W	10	7	3	30	26	28	26	2	5	0,4	1386
019 JUGENHEIM A.D.BERGSR.		I	15	42	-27	177	117	187	126	-10	-37	-0,5	4027
		W	4	18	-14	90	60	57	65	-7	-21	-1,0	2172
020 KLEIN-BIEBERAU		I	2	1	1	12	12	10	10	2	3	0,7	422
		W	1	-	1	8	8	4	4	4	5	2,3	220
023 MESSEL		I	17	9	8	107	78	89	61	18	26	0,5	2844
		W	10	5	5	52	40	43	29	9	14	1,0	1456
025 NEUTSCH		I	1	1	-	5	5	6	2	-1	-1	-0,5	182
		W	-	-	-	2	2	5	2	-3	-3	-3,2	91
043 MODAU		I	7	7	-	41	30	65	47	-24	-24	-1,2	2013
		W	5	4	1	20	16	30	24	-10	-9	-0,9	1023
042 MODAUTAL		I	3	6	-3	12	8	12	11	-	-3	-0,6	512
		W	1	3	-2	7	5	7	6	-	-2	-0,7	267
026 NIEDER-BEERBACH		I	4	9	-5	44	32	47	41	-3	-8	-0,5	1518
		W	-	2	-2	20	16	21	21	-1	-3	-0,4	785
028 NIEDER-RAMSTADT		I	38	23	15	277	190	263	161	14	29	0,4	7158
		W	21	17	4	134	97	112	81	22	26	0,7	3645
031 OBER-RAMSTADT, ST.		I	74	52	22	280	180	403	197	-123	-101	-1,0	10098
		W	31	23	8	127	85	180	94	-53	-45	-0,9	5127
032 PFUNGSTADT, ST.		I	107	97	10	634	391	675	392	-41	-31	-0,2	19770
		W	58	37	21	302	192	313	190	-11	10	0,1	10002
034 ROSSDORF		I	41	26	15	242	170	286	179	-44	-29	-0,4	7703
		W	23	11	12	114	82	142	97	-28	-16	-0,4	3905
035 SCHNEPPENHAUSEN		I	7	7	-	72	55	68	45	4	4	0,3	1407
		W	3	3	-	35	25	30	21	5	5	0,7	715
036 SEEHEIM		I	37	55	-18	549	371	456	292	93	75	0,7	10432
		W	13	31	-18	282	190	229	154	53	35	0,7	5373
037 TRAISA		I	19	15	4	163	124	123	90	40	44	1,7	2664
		W	9	6	3	61	44	61	46	-	3	0,2	1346
039 WEITERSTADT		I	86	49	37	596	414	580	334	16	53	0,4	12081
		W	48	21	27	293	201	253	164	40	67	1,1	5960
040 WEMBACH		I	7	1	6	18	15	27	18	-9	-3	-0,4	714
		W	5	1	4	8	7	14	9	-6	-2	-0,5	364
041 WIXHAUSEN		I	35	12	23	297	210	206	120	91	114	2,2	5398
		W	12	7	5	125	98	78	55	47	52	1,9	2760
LKR.DARMSTADT		I	785	635	150	5741	4014	5478	3376	263	413	0,3	134284
		W	377	300	77	2755	1948	2536	1651	219	296	0,4	68477

STAT.	KREIS	GESCHL.	BEVÖLKERUNGSVORGÄNGE IM 2. HALBJAHR 1975										WCHN- BE- VÖL- KERUNG AM 31.12.75
KENN- ZIFF.	GEMEINDE		GEBOR- RENE	GE- STOR- BENE	GEBURTEN- ODER STERBE- UEBER- SCHUSS	INS- GESAMT	AUS- HESS. GE- MEINDEN	INS- GESAMT	NACH- HESSE- MEINDEN	WANDE- RUNGS- GEWINN ODER -VERL.	BE- VÖLKERUNGS- ZU-/--ABNAHME ANZAHL		
136 LKR.DIEBURG													
002	BABENHAUSEN, ST.	I	72	63	9	371	244	504	205	-122	-124	-1,0	12868
		W	35	36	-1	189	125	238	104	-49	-50	-0,8	6552
005	DIEBURG, ST.	I	69	56	13	541	263	464	305	77	90	0,7	12990
		W	36	24	12	161	110	188	135	-27	-15	-0,2	6181
006	DORNCIEL	I	-	5	-5	5	2	7	2	-2	-7	-2,0	346
		W	-	3	-3	4	2	3	-	1	-2	-1,2	169
007	EPPERTSHAUSEN	I	27	12	15	136	65	200	148	-64	-49	-1,0	4932
		W	14	4	10	63	35	85	70	-26	-16	-0,6	2465
053	FISCHBACHTAL	I	13	7	6	39	32	44	31	-5	1	0,0	2212
		W	6	1	5	18	15	25	20	-7	-2	-0,2	1119
009	GEORGENHAUSEN	I	8	3	5	51	43	22	16	29	34	2,7	1271
		W	4	3	1	24	19	10	8	14	15	2,4	653
010	GROSS-BIEBERAU, ST.	I	26	20	6	88	70	58	74	-10	-4	-0,1	3810
		W	17	10	7	47	36	47	34	-	7	0,4	1933
011	GROSS-UMSTADT, ST.	I	40	44	-4	261	174	320	212	-59	-63	-0,6	10207
		W	19	16	3	134	92	165	117	-31	-28	-0,5	5331
012	GROSS-ZIMMERN	I	60	58	2	211	150	326	169	-115	-113	-1,2	5221
		W	29	23	6	103	65	140	76	-37	-31	-0,7	4624
013	GUNDERNHAUSEN	I	12	16	-4	87	65	129	87	-42	-46	-1,6	2774
		W	7	7	-	46	36	66	44	-20	-20	-1,4	1427
019	HEUBACH	I	10	9	1	45	30	45	32	-	1	0,1	1586
		W	6	4	2	21	13	21	17	-	2	0,2	830
020	KLEESTADT	I	6	2	4	49	39	32	21	17	21	1,7	1235
		W	3	1	2	24	20	17	12	7	9	1,5	628
021	KLEIN-UMSTADT	I	11	13	-2	51	45	49	36	2	-	-0,0	1763
		W	6	10	-4	28	23	25	18	3	-1	-0,1	893
022	KLEIN-ZIMMERN	I	4	3	1	96	70	82	62	14	15	1,0	1535
		W	2	1	1	46	35	40	31	6	7	1,0	704
027	MOSBACH	I	10	7	3	71	29	40	16	31	34	2,3	1494
		W	5	2	3	26	8	20	8	6	9	1,2	757
028	MUENSTER	I	60	40	20	319	205	331	225	-12	8	0,1	10376
		W	33	16	17	158	100	163	110	-5	12	0,2	5209
031	NIEDER-RODEN	I	46	45	1	549	326	574	373	-25	-24	-0,2	11243
		W	25	22	3	280	166	267	178	13	16	0,3	5743
035	OBER-RODEN	I	70	45	25	492	360	426	279	66	51	0,8	10910
		W	35	22	13	233	170	187	128	46	56	1,1	5519
052	OTZBERG	I	26	33	-7	96	69	111	85	-15	-22	-0,4	5580
		W	18	15	3	47	33	56	41	-9	-6	-0,2	2826
036	RADHEIM	I	9	2	7	17	6	50	22	-33	-26	-3,0	839
		W	6	-	6	8	4	18	8	-10	-4	-0,9	427
038	REINHEIM, ST.	I	77	40	37	641	548	318	226	323	360	2,9	12788
		W	28	21	7	320	272	146	110	174	181	2,9	6494
039	RICHEN	I	4	3	1	50	35	44	36	6	7	0,5	1412
		W	2	2	-	21	17	21	18	-	-	0,0	702
041	SCHAAFHEIM	I	25	23	2	93	56	56	41	-3	-1	-0,0	4821
		W	13	14	-1	43	24	43	25	-	-1	-0,0	2445
043	SEMD	I	6	8	-2	40	35	58	54	-18	-20	-1,2	1665
		W	2	2	-	18	14	36	36	-18	-18	-2,1	838
044	SICKENHOFFEN	I	6	6	-	45	40	24	18	21	21	2,0	1082
		W	3	5	-2	20	17	11	8	9	7	1,3	545
048	URBERACH	I	47	32	15	396	259	373	214	23	38	0,4	8806
		W	20	19	1	203	134	166	95	37	38	0,9	4458
LKR.DIEBURG		I	744	595	149	4840	3265	4767	2990	73	222	0,2	137766
		W	374	283	91	2285	1585	2208	1451	77	168	0,2	65516

STAT.	KREIS	G E S C H L .	BEVÖLKERUNGSVORGÄNGE IM 2. HALBJAHR 1975										WCHN- BE- VCEL- KERUNG AM 31.12.75
KENN- ZIFF.	GEMEINDE		GEBOR- RENE	GE- STOR- BENE	GEURTEN- ODER STERBE- UEBER- SCHUSS	ZUZUEGE INS- GESAMT	AUS- FESS-GE- MEINDEN	INS- GESAMT	NACH HESSGE- MEINDEN	WANDE- RUNGS- GEWINN ODER -VERL.	BE- VÖLKERUNGS- ZU-/ABNAHME ANZAHL	2	
137 DILLKREIS													
001 ALLENDORF	I W	15 4	10 4	5 -	63 27	42 17	51 19	34 17	12 8	17 8	0,5 0,5	1821 942	
003 ARBORN	I W	1 -	6 4	-5 -4	4 2	2 1	4 1	3 -	- 1	-5 -3	-1,0 -1,2	480 252	
005 BEILSTEIN	I W	9 3	11 4	-2 -1	49 20	34 16	70 27	46 23	-21 -7	-23 -8	-1,1 -0,8	2126 1057	
007 BREITSCHIED	I W	9 4	12 6	-3 -2	28 12	24 11	56 33	43 26	-28 -21	-31 -23	-1,4 -2,0	2216 1107	
008 BURG	I W	21 5	19 10	2 -5	153 68	106 43	160 78	84 42	-7 -10	-5 -15	-0,1 -0,8	3808 1958	
071 DIETZHOELZTAL	I W	28 13	22 11	6 2	134 60	77 32	140 57	71 28	-6 3	- 5	0,0 0,2	5086 2555	
010 DILLENBURG, ST.	I W	87 42	67 31	20 11	403 185	244 108	477 215	275 124	-74 -30	-54 -19	-0,4 -0,3	14068 7463	
011 DONSACH	I W	7 5	8 1	-1 4	18 8	15 5	36 18	27 11	-18 -10	-15 -6	-1,1 -0,7	1688 853	
012 DRIEDORF	I W	18 10	10 5	8 5	80 32	62 25	107 39	63 24	-27 -7	-15 -2	-0,7 -0,2	2581 1311	
017 ERDBACH	I W	2 1	4 2	-2 -1	16 8	9 5	14 6	9 3	2 2	- 1	-0,0 0,3	559 308	
072 ESCHENBURG	I W	46 22	55 28	-9 -6	176 79	127 59	213 81	151 60	-37 -2	-46 -8	-0,5 -0,2	9080 4675	
019 FELLERDILLN	I W	7 4	3 1	4 3	32 13	12 4	31 14	22 9	1 -1	5 2	0,4 0,3	1335 658	
021 FLEISBACH	I W	5 4	4 2	1 2	46 21	44 20	39 16	28 15	7 5	8 7	0,6 0,9	1442 750	
022 FROHNHAUSEN	I W	26 16	18 7	8 9	88 32	59 19	71 36	49 24	17 -4	25 5	0,7 0,3	3773 1927	
024 GUSTERNHAIN	I W	1 -	- -	1 -	12 6	10 6	11 8	10 7	1 -2	2 -2	0,4 -0,8	492 251	
025 HAIGER, ST.	I W	48 22	45 21	3 1	215 89	123 47	262 104	143 57	-47 -15	-44 -14	-0,7 -0,4	6683 3382	
026 HAIGER SEELBACH	I W	9 2	3 1	6 1	32 13	19 8	23 12	9 4	9 1	15 2	1,6 0,4	979 471	
029 HERBORN, ST.	I W	38 18	99 56	-61 -38	385 217	294 170	583 280	390 197	-198 -63	-255 -101	-2,5 -1,8	10084 5499	
030 HERBORN SEELBACH	I W	18 11	12 6	6 5	133 62	90 44	145 52	51 17	-12 10	-6 15	-0,2 0,9	3431 1745	
031 HIRSCHBERG	I W	- -	2 2	-2 -2	5 2	5 2	10 4	5 2	-5 -2	-7 -4	-3,1 -3,2	219 121	
033 HOERBACH	I W	5 3	7 3	-2 -	36 19	28 16	68 34	41 20	-32 -15	-34 -15	-2,7 -2,4	1230 617	
035 LANGENAU BACH	I W	12 9	11 4	1 5	53 27	37 20	37 14	26 8	16 13	17 18	0,9 1,8	2003 593	
036 MADEMUEHLN	I W	3 3	6 3	-3 -	26 15	11 7	27 17	16 13	-1 -2	-4 -2	-0,6 -0,6	710 361	
039 MEDENBACH	I W	6 3	15 8	-9 -5	32 16	28 15	24 14	16 10	8 2	-1 -3	-0,1 -0,6	1043 542	
040 MERKENBACH	I W	4 2	9 4	-5 -2	51 24	42 22	36 13	28 11	15 11	10 5	0,7 1,2	1443 750	
074 MITTENNAAR	I W	20 10	25 11	-5 -1	93 42	60 27	116 41	82 34	-23 1	-28 -	-0,6 -0,0	4911 2476	
043 NENDEROTH	I W	3 1	5 2	-2 -1	6 5	6 5	1 1	1 1	5 4	3 3	0,7 1,4	410 217	
045 NIEDERSCHELD	I W	11 5	14 6	-3 -1	79 33	43 17	106 46	68 29	-27 -13	-30 -14	-1,3 -1,1	2366 1225	
048 ORERSCHELD	I W	9 5	17 4	-8 1	42 18	36 16	72 37	57 31	-30 -19	-38 -18	-1,5 -1,4	2417 1253	

STAT.	KREIS	BEVÖLKERUNGSVORGÄNGE IM 2. HALBJAHR 1975											WACH- BE- VÖL- KERUNG AM 31.12.75
KENN- ZIFF.	GEMEINDE	GESCHL.	GEBOR- RENE	GE- STOR- BENE	GEBURTEN- ODER STERBE- UEBER- SCHUSS	ZUZUEGE INS- GESAMT	AUS- HESS. GE- MEINDEN	FORTZUEGE INS- GESAMT	NACH- HESSGE- MEINDEN	WANDE- RUNGS- GEWINN ODER -VERL.	BE- VÖLKERUNGS- ZU-/A- NAHME ANZAHL		
137 DILLKREIS													
049 ODERSBERG	I		-	1	-1	10	5	6	6	4	3	1,0	308
	W		-	1	-1	5	4	3	3	2	1	0,7	153
050 OFFDILLN	I		2	3	-1	10	2	7	4	3	2	0,3	719
	W		-	1	-1	6	2	4	2	2	1	0,3	373
053 RITTERSHAUSEN	I		5	7	-2	18	11	13	5	5	3	0,3	1001
	W		2	2	-	8	4	5	2	3	3	0,6	507
073 ROSSBACHTAL	I		18	5	13	24	21	29	26	-5	8	0,8	1015
	W		10	3	7	12	11	11	10	1	6	1,5	534
057 ROTH	I		5	2	3	45	33	36	22	9	12	1,6	749
	W		3	1	2	23	16	13	8	10	12	3,3	371
058 SCHÖNBACH	I		4	5	-1	40	22	39	22	1	-	-0,0	1423
	W		2	1	1	19	10	21	10	-2	-1	-0,1	731
059 SECHSHELDEN	I		18	13	5	35	22	56	28	-21	-16	-0,9	1799
	W		10	8	2	20	12	24	16	-4	-2	-0,2	924
060 SEILHOFEN	I		2	1	1	4	1	1	-	3	4	2,5	164
	W		1	1	-	1	-	-	-	1	1	1,2	82
075 SIEGBACH	I		19	22	-3	68	45	65	46	3	-	-0,0	2955
	W		8	9	-1	29	20	34	23	-5	-6	-0,4	1545
061 SINN	I		24	21	3	92	73	154	94	-62	-55	-1,5	3804
	W		9	15	-6	46	35	59	35	-13	-19	-1,0	1950
062 STEINBACH	I		4	1	3	18	11	26	12	-8	-5	-0,7	737
	W		3	-	3	8	5	10	5	-2	1	0,3	380
067 WALDAUBACH	I		2	3	-1	9	-	2	-	7	6	1,4	421
	W		-	2	-2	5	-	-	-	5	3	1,4	219
069 WEIDELBACH	I		1	2	-1	15	8	24	14	-9	-10	-1,3	737
	W		1	1	-	5	2	13	7	-8	-8	-2,3	344
DILLKREIS	I		572	605	-33	2878	1949	3448	2130	-570	-603	-0,6	104356
	W		276	292	-16	1342	909	1514	968	-172	-188	-0,3	53872
141 LKP. GIESSEN													
003 ALLENDORF (LUMCA), ST.	I		13	12	1	54	47	43	32	11	12	0,5	2538
	W		9	4	5	27	20	19	13	8	13	1,0	1299
005 ALTEN-BUSECK	I		15	16	-1	153	127	101	74	52	51	1,8	2852
	W		6	6	-	69	58	43	31	26	26	1,8	1434
007 ARNSBURG	I		1	-	1	2	-	3	-	-1	-	0,0	68
	W		1	-	1	-	-	1	-	-1	-	0,0	27
008 BELLERSHEIM	I		6	6	-	12	12	17	15	-5	-5	-0,6	858
	W		3	3	-	8	8	8	8	-	-	0,0	469
010 BERSROD	I		5	2	3	14	13	29	20	-15	-12	-1,7	685
	W		1	1	-	4	4	12	8	-8	-8	-2,2	358
012 BEIJERN	I		9	12	-3	46	32	57	37	-11	-14	-0,6	1783
	W		3	7	-4	25	18	26	17	-1	-5	-0,5	912
089 BRAUNSTEIN	I		4	4	-	16	10	18	12	-2	-2	-0,2	924
	W		3	4	-1	9	6	8	5	1	-	-0,0	446
019 ETTINGSHAUSEN	I		6	5	1	17	13	19	16	-2	-1	-0,1	574
	W		5	3	2	8	6	10	10	-2	-	0,0	499
088 FERNWALD	I		31	18	13	304	217	214	158	90	103	1,5	5509
	W		13	11	2	139	95	105	79	34	36	1,3	2789
025 GROSSEN-BUSECK	I		29	24	5	223	192	164	127	59	64	1,2	5557
	W		10	12	-2	108	96	80	64	28	26	0,9	2806
026 GROSSEN-LINDEN, ST.	I		26	38	-12	240	172	231	170	9	-3	-0,1	5106
	W		13	20	-7	101	68	108	76	-7	-14	-0,5	2583
027 GRUENBERG, ST.	I		49	69	-20	242	189	295	216	-53	-73	-0,6	11270
	W		23	34	-11	120	92	144	112	-24	-35	-0,6	5787
032 HEUCHELHEIM	I		39	45	-6	304	213	371	225	-67	-73	-1,0	7118
	W		21	22	-1	148	106	146	88	2	1	0,0	3661
034 HUNGEN, ST.	I		25	47	-22	204	170	163	124	41	15	0,2	7659
	W		10	21	-11	105	89	72	56	33	22	0,6	3880

STAT.	KREIS	BEVÖLKERUNGSVORGÄNGE IM 2. HALBJAHR 1975											WOHN- BE- VÖL- KERUNG AM 31.12.75
KENN- ZIFF.	GEMEINDE	GEBO- RENE	GE- STOR- BENE	GE- BURTEN- ODER STERBE- UEBER- SCHUSS	ZUZUEGE INS- GESAMT	AUS- HESS.GE- MEINDEN	FORTZUEGE INS- GESAMT	NACH- HESSGE- MEINDEN	WANDE- RUNGS- GEWINN ODER -VERL.	BE- VÖLKERUNGS- ZU-/ABNAHME ANZAHL			
141 LKR.GIESSEN													
035	INHEIDEN	I 5 W 3	I 5 W 3	I - W -	I 27 W 12	I 26 W 12	I 24 W 13	I 22 W 12	I 3 W -1	I 3 W -1	I 0,3 W -0,2	I 1094 W 557	
039	LANG-GOENS	I 28 W 16	I 33 W 19	I -5 W -3	I 233 W 97	I 191 W 75	I 171 W 78	I 108 W 49	I 62 W 19	I 57 W 16	I 1,2 W 0,6	I 4554 W 2543	
040	LANGSDORF	I 6 W 3	I 7 W 4	I -1 W -1	I 21 W 7	I 15 W 6	I 18 W 9	I 17 W 9	I 3 W -2	I 2 W -3	I 0,2 W -0,5	I 1176 W 626	
042	LAUBACH,ST.	I 36 W 15	I 74 W 39	I -38 W -24	I 283 W 122	I 188 W 78	I 271 W 117	I 153 W 71	I 12 W 5	I -26 W -19	I -0,3 W -0,4	I 5121 W 4622	
044	LEIHGESTERN	I 25 W 13	I 16 W 5	I 9 W 8	I 313 W 165	I 211 W 116	I 253 W 120	I 187 W 85	I 60 W 45	I 69 W 53	I 1,5 W 2,3	I 4623 W 2370	
045	LICH,ST.	I 61 W 28	I 54 W 20	I 7 W 8	I 309 W 145	I 225 W 111	I 344 W 168	I 231 W 115	I -35 W -23	I -28 W -15	I -0,3 W -0,3	I 10124 W 5259	
046	LINDENSTRUTH	I 11 W 8	I 9 W 5	I 2 W 3	I 25 W 10	I 21 W 10	I 24 W 12	I 15 W 7	I 1 W -2	I 3 W 1	I 0,4 W 0,3	I 715 W 382	
047	LOLLAR,ST.	I 35 W 14	I 43 W 13	I -8 W 1	I 231 W 97	I 164 W 69	I 370 W 153	I 221 W 93	I -135 W -56	I -147 W -55	I -1,7 W -1,3	I 8342 W 4093	
055	OBBOERNHOFEN	I 3 W 2	I 5 W -	I -2 W 2	I 7 W 3	I 7 W 3	I 7 W 3	I 5 W 3	I - W -	I -2 W 2	I -0,2 W 0,5	I 811 W 412	
087	POHLHEIM,ST.	I 79 W 46	I 73 W 38	I 6 W 8	I 426 W 205	I 331 W 159	I 434 W 194	I 304 W 137	I -8 W 11	I -2 W 19	I -0,0 W 0,3	I 12912 W 6586	
086	RABENAU	I 22 W 9	I 37 W 12	I -15 W -3	I 70 W 34	I 58 W 28	I 91 W 43	I 75 W 37	I -21 W -9	I -36 W -12	I -0,7 W -0,5	I 5004 W 2622	
063	REISKIRCHEN	I 31 W 12	I 16 W 5	I 15 W 7	I 185 W 85	I 156 W 73	I 107 W 50	I 95 W 44	I 78 W 35	I 93 W 42	I 1,8 W 1,6	I 5127 W 2609	
072	STAUFENBERG,ST.	I 41 W 23	I 33 W 19	I 8 W 4	I 188 W 92	I 139 W 70	I 244 W 110	I 156 W 73	I -56 W -18	I -48 W -14	I -0,6 W -0,4	I 7381 W 3779	
080	VILLINGEN	I 4 W 2	I 11 W 3	I -7 W -1	I 42 W 20	I 32 W 16	I 18 W 9	I 11 W 6	I 24 W 11	I 17 W 10	I 1,1 W 1,2	I 1567 W 833	
	LKR.GIESSEN	I 645 W 315	I 714 W 333	I -69 W -18	I 4191 W 1965	I 3176 W 1492	I 4101 W 1861	I 2826 W 1308	I 50 W 104	I 21 W 86	I -0,0 W 0,1	I 125572 W 64243	
142 LKR.GROSS-GERAU													
002	ASTHEIM	I 14 W 8	I 17 W 7	I -3 W 1	I 60 W 27	I 36 W 14	I 67 W 34	I 55 W 28	I -7 W -7	I -10 W -6	I -0,4 W -0,5	I 2333 W 1188	
005	BIEBESHEIM	I 29 W 17	I 27 W 12	I 2 W 5	I 160 W 78	I 104 W 48	I 219 W 96	I 133 W 60	I -55 W -18	I -57 W -13	I -1,0 W -0,4	I 5881 W 2951	
006	BISCHOFSHHEIM	I 73 W 34	I 63 W 27	I 10 W 7	I 492 W 208	I 256 W 102	I 543 W 211	I 302 W 119	I -51 W -3	I -41 W 4	I -0,3 W 0,1	I 11513 W 5921	
007	BUETTELBOEN	I 29 W 19	I 10 W 5	I 19 W 14	I 186 W 98	I 151 W 80	I 135 W 57	I 105 W 48	I 51 W 41	I 70 W 55	I 1,6 W 2,6	I 4338 W 2181	
008	CRUMSTADT	I 18 W 8	I 14 W 7	I 4 W 1	I 72 W 32	I 53 W 22	I 107 W 57	I 74 W 41	I -35 W -25	I -31 W -24	I -1,1 W -1,6	I 2892 W 1464	
009	DORNHEIM	I 24 W 17	I 14 W 6	I 10 W 11	I 159 W 67	I 114 W 50	I 98 W 33	I 67 W 22	I 61 W 34	I 71 W 45	I 2,1 W 2,7	I 3374 W 1709	
010	ERFELDEN	I 9 W 5	I 11 W 3	I -2 W 2	I 84 W 32	I 60 W 23	I 63 W 30	I 50 W 24	I 21 W 2	I 19 W 4	I 0,7 W 0,3	I 2654 W 1333	
011	GEINSHEIM	I 9 W 3	I 23 W 6	I -14 W -3	I 124 W 52	I 84 W 34	I 66 W 34	I 47 W 23	I 58 W 18	I 44 W 15	I 1,8 W 1,2	I 2431 W 1225	
012	GERNSHEIM,ST.	I 22 W 11	I 42 W 24	I -20 W -13	I 154 W 75	I 93 W 48	I 265 W 132	I 142 W 74	I -111 W -57	I -131 W -70	I -1,6 W -1,6	I 8209 W 4232	
013	GINSHEIM-GUSTAVSBURG	I 72 W 34	I 77 W 36	I -5 W -2	I 478 W 220	I 211 W 100	I 627 W 243	I 276 W 106	I -145 W -23	I -154 W -25	I -1,0 W -0,3	I 15574 W 7779	
014	GODELAAU-WOLFSKEHLEN	I 43 W 17	I 80 W 46	I -37 W -29	I 463 W 216	I 403 W 189	I 415 W 200	I 277 W 136	I 48 W 16	I 11 W -13	I 0,1 W -0,3	I 8341 W 4082	
015	GROSS-GERAU,ST.	I 67 W 39	I 66 W 34	I 1 W 5	I 550 W 249	I 353 W 162	I 611 W 282	I 390 W 178	I -61 W -33	I -60 W -28	I -0,4 W -0,4	I 14379 W 7458	
016	HESSENAUE	I - W -	I 1 W 1	I -1 W -1	I 17 W 9	I 4 W 2	I 15 W 8	I 7 W 4	I 2 W 1	I 1 W -	I 0,4 W -0,0	I 272 W 131	

STAT.	K R F I S	G E S C H L.	B E V O E L K E R U N G S V O R G A E N G E I M 2. H A L B J A H R 1 9 7 5										W C H A - B E - V G E L - K E R U N G A M 31.12.75
KENN- ZIFF.	G E M E I N D E		G E B O - R E N E	G E - S T O R - B E N E	G E R U R T E N - O D E R S T E R B E - U E B E R - S C H U S S	Z U Z U E G E I N S - G E S A M T	A U S - F E S S G E - M E I N D E N	F O R T Z U E G E I N S - G E S A M T	N A C H - H E S S G E - M E I N D E N	W A N D E - R U N G S - G E W I N N O D E R - V E R L.	B E - V O E L K E R U N G S - Z U - / - A N N A H M E A N Z A H L		
142 LKR.GROSS-GERAU													
017	KELSTERBACH, ST.	I W	85 38	61 32	24 6	559 251	224 104	755 317	359 158	-196 -66	-172 -60	-1,2 -0,6	14479 7112
018	KLEIN-GERAU	I W	16 9	14 7	2 2	69 31	58 28	47 26	42 24	22 5	24 7	1,2 0,7	1560 1016
020	LEEHEIM	I W	18 12	8 4	10 8	59 27	48 22	79 37	58 26	-20 -10	-10 -2	-0,4 -0,2	2264 1140
021	MOERFELDEN, ST.	I W	68 30	60 34	8 -4	530 261	329 167	458 223	261 116	32 38	40 34	0,3 0,5	13247 6658
022	NAUHEIM	I W	45 19	27 13	18 6	485 231	323 148	355 149	249 110	130 82	148 88	1,7 2,0	8744 4354
023	RAUNHEIM, ST.	I W	53 24	46 22	7 2	433 192	292 132	721 303	387 177	-288 -111	-281 -109	-2,2 -1,7	12381 6322
024	RUESSELSHEIM, ST.	I W	308 153	270 108	38 45	3697 850	2065 460	2051 720	1089 398	1646 130	1684 175	2,8 0,6	62067 25764
025	STOCKSTADT (RHEIN)	I W	32 10	29 12	3 -2	172 79	135 63	186 88	115 60	-14 -9	-11 -11	-0,3 -0,5	4270 2153
026	TREBUR	I W	28 16	23 10	5 6	154 66	115 45	128 59	99 44	26 7	31 13	0,7 0,6	4675 2352
027	WALLDORF, ST.	I W	80 41	66 29	14 12	726 327	398 173	740 347	401 190	-14 -20	-	0,0 -0,1	15601 7935
028	WALLERSTAEDTEN	I W	5 5	8 4	-3 1	41 19	21 11	53 25	43 15	-12 -6	-15 -5	-0,7 -0,5	1999 1035
030	WORFELDEN	I W	9 3	7 -	2 3	92 36	77 35	82 41	63 33	10 -5	12 -2	0,4 -0,1	2802 1382
	LKR.GROSS-GERAU	I W	1156 572	1064 489	92 83	10016 3733	6012 2262	8926 3752	5091 2218	1090 -19	1182 64	0,5 0,1	227080 112957
176 HOCHTAUNUSKREIS													
001	FRIEDRICHSDORF, ST.	I W	93 44	115 53	-22 -9	1080 522	830 395	740 328	485 212	340 194	218 185	1,7 2,0	18667 9626
002	GLASHUETTEN	I W	22 11	22 10	- 1	188 88	130 61	148 75	90 47	40 13	40 14	0,9 0,6	4606 2366
003	GRAEVENWIESBACH	I W	20 9	20 8	- 1	112 56	104 52	121 55	87 45	-9 1	-5 2	-0,2 0,1	3664 1864
004	HOMBURG V.D.H., BAD, ST.	I W	200 90	321 177	-121 -87	1912 929	1132 537	1939 905	1083 514	-27 24	-148 -63	-0,3 -0,2	51196 27717
005	KOENIGSTEIN (TAUNUS), ST.	I W	68 33	76 34	-8 -1	900 462	572 292	822 441	551 295	78 21	70 20	0,4 0,2	16263 8553
006	KRONBERG, ST.	I W	56 31	141 81	-85 -50	826 438	470 257	761 362	430 213	65 76	-20 26	-0,1 0,3	17569 9555
007	NEU-ANSBACH	I W	38 18	29 11	9 7	221 98	175 80	164 81	129 71	57 17	66 24	1,0 0,7	6686 3399
008	OBERRUSEL (TAUNUS), ST.	I W	163 64	221 128	-58 -64	1547 807	960 500	1395 654	863 450	152 113	54 45	0,2 0,2	35802 21178
009	SCHMITTEN	I W	32 18	53 22	-21 -4	260 137	192 104	211 119	154 90	45 18	28 14	0,4 0,4	6963 3673
010	STEINBACH (TAUNUS), ST.	I W	55 21	31 12	24 9	405 219	298 156	468 225	350 170	-63 -6	-35 3	-0,4 0,1	10183 5299
011	USINGEN, ST.	I W	40 20	51 25	-11 -5	390 206	277 155	272 118	219 95	118 88	107 83	1,1 1,6	5789 5124
012	WEHRHEIM	I W	28 13	36 19	-8 -6	266 127	212 104	240 118	169 85	26 9	18 3	0,3 0,1	6853 3484
013	WEILROD	I W	26 13	36 20	-10 -7	143 73	112 56	111 56	90 43	32 17	22 10	0,4 0,4	5221 2708
	HOCHTAUNUSKREIS	I W	841 385	1152 600	-311 -215	8250 4162	5464 2753	7392 3577	4700 2330	858 585	547 370	0,3 0,4	197462 104546

STAT.	KREIS	GESCHL.	BEVÖLKERUNGSVORGÄNGE IM 2. HALBJAHR 1975										WOHN- BE- VÖL- KERUNG AM 31.12.75
KENN- ZIFF.	GEMEINDE		GEBOR- RENE	GE- STOR- BENE	GEBURTEN- ODER STERBE- UEBER- SCHLUSS	INS- GESAMT	AUS- HESSE-GE- MEINDEN	INS- GESAMT	NACH HESSEGE- MEINDEN	WANDE- RUNGS- GEWINN ODER -VERL.	BE- VÖLKERUNGS- ZU-/-ABNAHME ANZAHL	%	
178 LKR.LIMBURG-WEILBURG													
001 BESELICH		I	23	26	-3	105	75	107	66	-2	-5	-0,1	4751
		W	11	9	2	54	38	44	25	10	12	0,5	2455
002 BRECHEN		I	35	23	12	96	79	141	105	-45	-33	-0,5	6266
		W	16	8	8	44	37	65	49	-21	-13	-0,4	3230
003 CAMBERG,ST.		I	45	68	-23	307	173	366	226	-59	-82	-0,7	11405
		W	13	31	-18	162	94	176	114	-14	-32	-0,5	5885
004 DORNBURG		I	33	48	-15	137	59	163	92	-26	-41	-0,5	8048
		W	16	25	-9	68	33	76	43	-8	-17	-0,4	4218
005 ELBTAL		I	7	19	-12	39	18	33	23	6	-6	-0,3	2040
		W	1	8	-7	17	7	16	13	1	-6	-0,6	1026
006 ELZ		I	37	44	-7	181	86	137	98	44	37	0,5	7000
		W	25	26	-1	82	37	62	44	20	19	0,5	3635
007 HADAMAR,ST.		I	53	87	-34	383	217	325	126	58	24	0,2	10509
		W	25	49	-24	152	84	145	58	7	-17	-0,3	5460
008 HUENFELDEN		I	28	59	-31	323	215	187	130	136	105	1,4	7870
		W	15	33	-18	162	107	55	68	67	49	1,2	4067
009 LIMBURG (LAHN),ST.		I	142	174	-32	913	477	925	452	-12	-44	-0,2	28606
		W	76	91	-15	453	240	439	213	14	-1	-0,0	15348
010 LOEHNBERG		I	19	27	-8	74	56	112	81	-38	-46	-1,0	4539
		W	11	10	1	33	25	52	43	-19	-18	-0,8	2281
011 MENGERSKIRCHEN		I	14	31	-17	87	45	50	52	-3	-20	-0,4	4657
		W	8	17	-9	44	22	42	26	2	-7	-0,3	2402
012 MERENBERG		I	11	8	3	59	44	81	63	-22	-15	-0,6	2254
		W	5	4	1	28	21	30	25	-2	-1	-0,1	1173
013 RUNKEL,ST.		I	36	55	-19	226	165	242	179	-16	-35	-0,4	8570
		W	26	29	-3	104	78	115	83	-11	-14	-0,3	4487
014 SELTERS (TAUNUS)		I	24	33	-9	157	123	137	108	20	11	0,2	6254
		W	11	19	-8	76	59	61	50	15	7	0,2	3215
015 VILLMAR		I	21	37	-16	131	96	122	90	5	-7	-0,1	6520
		W	10	22	-12	70	52	54	40	16	4	0,1	3432
016 WALDBRUNN		I	40	45	-5	165	53	127	61	38	33	0,6	5123
		W	23	22	1	77	20	56	24	21	22	0,8	2641
017 WEILBURG,ST.		I	64	85	-21	358	238	383	267	-25	-46	-0,4	12652
		W	25	52	-27	158	106	162	122	-4	-31	-0,5	6630
018 WEILMUNSTER		I	47	59	-12	205	158	314	227	-105	-121	-1,2	9118
		W	18	25	-7	108	82	149	123	-41	-48	-1,0	4682
019 WEINBACH		I	18	22	-4	85	60	118	85	-23	-37	-0,8	4568
		W	7	8	-1	39	30	59	49	-20	-21	-0,5	2309
LKR.LIMBURG-WEILBURG		I	697	950	-253	4031	2441	4110	2531	-79	-332	-0,2	150750
		W	342	488	-146	1931	1172	1858	1212	23	-113	-0,1	78576
179 MAIN-KINZIG-KREIS													
001 BERGEN-ENKHEIM,ST.		I	59	59	-	505	352	625	426	-120	-120	-0,8	14927
		W	35	25	10	228	161	275	186	-47	-37	-0,5	7773
002 BIEBERGEMUEND		I	37	38	-1	144	110	151	109	-7	-8	-0,1	6841
		W	19	17	2	76	56	90	69	-14	-12	-0,3	3504
003 BIRSTEIN		I	25	35	-10	135	102	109	96	26	16	0,2	5740
		W	14	19	-5	67	49	50	43	17	12	0,4	2926
004 BRACHTAL		I	32	48	-16	140	115	125	54	15	-1	-0,0	4437
		W	15	23	-8	61	50	53	39	8	-	-0,0	2219
005 BRÜCKKOEDEL,ST.		I	102	68	34	781	597	592	399	189	223	1,3	16586
		W	47	26	21	391	295	291	196	100	121	1,4	8663
006 ERLensee		I	42	54	-12	388	295	427	278	-39	-51	-0,5	10860
		W	23	20	3	182	140	199	136	-17	-14	-0,2	5651
007 FLOERSBACHTAL		I	10	15	-5	67	35	29	17	38	33	1,5	2237
		W	7	7	-	37	22	16	9	21	21	1,6	1185



STAT.	KREIS	G E S C H L .	BEVÖLKERUNGSVORGÄNGE IM 2. HALBJAHR 1975									WOHN- BE- VÖL- KERUNG AM 31.12.75	
KENN- ZIFF.	--- GEMEINDE		GEBO- RENE	GE- STOR- BENE	GEURTEN- ODER STERBE- UEBER- SCHUSS	ZUZUEGE INS- GESAMT	AUS- FESS-GE- MEINDEN	FORTZUEGE INS- GESAMT	NACH- HESSGE- MEINDEN	WANDE- RUNGS- GEWINN ODER -VERL.	BE- VÖLKERUNGS- ZU-/ABNAHME ANZAHL		?
179 MAIN-KINZIG-KREIS													
008 FREIGERICHT		I W	63 38	60 23	3 15	228 103	147 68	285 142	182 92	-57 -39	-54 -24	-0,4 -0,4	12636 6443
009 GELNHAUSEN, ST.		I W	102 56	164 91	-62 -35	588 290	415 220	582 275	352 173	6 15	-56 -20	-0,3 -0,2	17889 9513
010 GROSSKROTZENBURG		I W	34 22	34 18	- 4	189 99	101 56	175 72	78 38	14 27	14 31	0,2 1,0	6443 3231
011 GRUENDAU		I W	43 20	56 24	-13 -4	298 147	242 124	163 76	115 59	135 71	122 67	1,2 1,2	9961 5033
012 HAMMERSBACH		I W	15 10	12 4	3 6	107 57	68 36	111 44	74 30	-4 13	-1 15	-0,0 1,1	3470 1759
013 HANAU, ST.		I W	471 228	562 289	-91 -61	2599 1191	1394 638	3335 1469	1826 834	-736 -278	-827 -339	-0,5 -0,7	86676 44958
014 HASSELROTH		I W	34 16	37 17	-3 -1	274 119	210 90	235 101	199 87	39 18	36 17	0,5 0,5	6650 3420
015 JOSSGRUND		I W	16 7	13 4	3 3	58 30	42 22	60 35	43 25	-2 -5	1 -2	0,0 -0,1	3233 1616
016 LANGENSELBOLD		I W	44 21	48 19	-4 2	221 101	187 84	271 115	209 93	-50 -14	-54 -12	-0,5 -0,2	9845 5061
017 LINSENGERICHT		I W	36 22	54 27	-18 -5	237 122	201 107	210 112	151 82	27 10	9 5	0,1 0,1	7801 4012
018 MAIN TAL, ST.		I W	179 96	137 63	42 33	1295 611	863 418	1506 715	1010 489	-211 -104	-165 -71	-0,5 -0,4	36589 18777
019 NEUBERG		I W	19 11	22 8	-3 3	163 87	136 70	111 51	92 46	52 36	49 35	1,1 1,7	4527 2324
020 NIDDERAU, ST.		I W	67 28	54 21	13 7	376 196	311 160	260 111	193 85	116 85	129 52	1,1 1,5	12223 6296
021 NIEDERDORFELDEN		I W	19 7	4 1	15 6	118 52	92 41	174 51	138 74	-56 -39	-41 -33	-1,3 -2,1	3034 1520
022 ORB, BAD, ST.		I W	32 17	56 23	-24 -6	217 113	117 57	214 117	114 60	3 -4	-21 -10	-0,3 -0,2	8221 4667
023 RODENBACH		I W	55 30	53 27	2 3	681 348	540 270	324 148	207 98	357 200	355 203	3,9 4,4	9604 4848
024 RONNEBURG		I W	11 5	12 6	-1 -1	56 31	49 28	36 20	24 13	-20 11	19 10	0,7 0,8	2649 1341
025 SCHLUECHTERN, ST.		I W	58 28	99 49	-41 -21	330 155	220 110	317 146	212 100	13 9	-28 -12	-0,2 -0,2	13801 7230
026 SCHOFNECK		I W	43 22	42 17	1 5	626 232	343 160	515 202	406 160	111 30	112 35	1,1 0,7	10192 5101
027 SINNTAL		I W	43 17	49 32	-6 -15	155 59	100 40	153 71	88 42	2 -12	-4 -27	-0,0 -0,6	8776 4526
028 SODEN-SALM., BAD, ST.		I W	51 26	54 25	-3 1	289 157	161 82	267 137	139 76	22 20	19 21	0,2 0,4	10650 5565
029 STEINAU, ST.		I W	55 25	64 33	-9 -8	150 70	106 51	184 89	128 63	-34 -19	-43 -27	-0,4 -0,5	10364 5304
030 WAECHTERS BACH, ST.		I W	60 31	56 26	4 5	264 138	181 98	195 91	132 63	69 47	72 52	0,8 1,0	9803 5084
031 ZUENTERSBACH		I W	5 -	1 -	4 -	26 12	11 6	23 10	5 3	3 2	7 2	1,0 0,5	739 386
MAIN-KINZIG-KREIS		I W	1862 943	2060 984	-198 -41	11705 5562	7848 3809	11764 5414	7536 3563	-59 148	-257 107	-0,1 0,1	367804 189936
146 MAIN-TAUNUS-KREIS													
001 ALTENHAIN		I W	14 10	8 4	6 6	76 36	54 26	61 34	32 16	15 2	21 8	1,4 1,0	1564 788
002 AURINGEN		I W	11 6	4 2	7 4	101 48	66 29	88 41	65 32	13 7	20 11	1,0 1,1	2090 1058
003 BRECKENHEIM		I W	15 8	16 9	-1 -1	185 101	145 78	72 34	61 29	113 67	112 66	4,5 5,3	2604 1308

STAT.	KREIS	G E S C H L .	BEVOELKERUNGSVERGAENGE IM 2. HALBJAHR 1975										WCHN- BE- VEL- KERUNG AM 31.12.75
KENN- ZIFF.	GEMEINDE		GEBOR- RENE	GE- STOR- BENE	GEBOREN- ODER STERBE- UEBER- SCHUSS	ZUZUEGE INS- GESAMT	AUS- HESS.GE- MEINDEN	FERTZUEGE INS- GESAMT	NACH- HESSEGE- MEINDEN	WANDE- RUNGS- GEWINN ODER -VERL.	BE- VOELKERUNGS- ZU-/--AENAHME ANZAHL	?	
146 MAIN-TAUNUS-KREIS													
004 BREMTHAL	I W		22 9	10 6	12 3	358 183	264 133	101 45	67 31	257 138	269 141	8,3 8,7	3498 1757
005 DELKENHEIM	I W		33 11	18 11	15 -	236 126	170 91	183 73	118 50	53 53	68 53	1,6 2,4	4327 2233
008 EHLHALTEN	I W		4 -	2 2	2 -2	71 34	45 23	35 15	14 7	32 19	34 17	3,6 3,5	981 508
010 EPPSTEIN, ST.	I W		10 1	17 5	-7 -4	132 57	82 40	139 63	89 43	-7 -6	-14 -10	-0,6 -0,8	2488 1274
011 ESCHBORN, ST.	I W		78 47	78 32	- 15	1003 469	745 347	1027 450	680 311	-24 19	-24 34	-0,1 0,4	17561 8931
012 FISCHBACH	I W		30 15	20 8	10 7	284 129	173 85	241 102	126 55	43 27	52 34	1,1 1,4	4860 2430
013 FLOERSHEIM, ST.	I W		100 50	88 43	12 7	522 239	355 168	562 243	375 162	-40 -4	-28 3	-0,2 0,0	16164 8274
015 HATTERSHFIM, ST.	I W		149 74	97 42	52 32	1264 604	936 447	992 430	539 245	272 174	324 206	1,4 1,8	22911 11573
016 HOCHHEIM (MAIN), ST.	I W		51 27	49 26	2 1	636 308	240 109	550 247	294 139	66 61	68 62	0,7 1,0	12374 6366
017 HOFHEIM (TAUNUS), ST.	I W		124 52	139 69	-15 -17	1124 587	676 324	858 434	505 243	226 153	211 136	0,8 0,5	28044 14621
018 KELKHEIM, ST.	I W		70 29	57 24	13 5	733 333	352 175	740 331	458 223	-7 2	6 7	0,0 0,1	18229 9341
020 KRIFTEL	I W		36 17	33 15	3 2	422 191	312 145	358 163	242 112	64 28	67 30	0,8 0,8	8367 4015
047 LIEDERBACH	I W		33 19	14 6	19 13	594 243	411 174	354 140	258 106	200 103	215 116	3,7 4,2	6195 2847
023 MASSENHEIM	I W		9 3	6 3	3 -	51 20	32 12	50 22	34 15	1 -2	4 -2	0,3 -0,3	1486 746
024 MEDENBACH	I W		13 5	5 1	8 4	158 80	109 56	101 57	83 47	57 23	65 27	3,3 2,7	2039 1028
025 NAUROD	I W		19 11	16 8	3 3	336 163	250 127	260 117	220 98	76 46	75 45	2,1 2,5	3879 2043
026 NEUENHAIN	I W		28 8	47 25	-19 -17	354 173	244 116	216 109	131 65	138 64	119 47	2,1 1,5	5854 3121
030 NIEDERNHAUSEN	I W		33 14	20 11	13 3	275 143	203 108	262 128	174 83	12 15	25 18	0,4 0,6	6191 3168
032 NORDENSTADT	I W		25 15	10 4	15 11	440 227	350 178	138 63	71 35	302 164	317 175	8,5 9,6	4047 1956
049 ROSSERT	I W		13 8	6 4	7 4	137 68	92 45	160 76	129 59	-23 -8	-16 -4	-0,5 -0,3	2594 1571
039 SCHWALBACH (TAUNUS), ST.	I W		60 19	52 19	8 -	612 307	425 212	665 326	465 226	-52 -19	-44 -19	-0,3 -0,2	14965 7705
040 SODEN (TAUNUS), BAD, ST.	I W		47 19	75 42	-28 -23	584 300	340 175	612 284	415 199	-28 16	-56 -7	-0,5 -0,1	10371 5677
041 SULZBACH (TAUNUS)	I W		29 13	23 12	6 1	275 127	190 92	265 124	163 84	10 3	16 4	0,2 0,1	6519 3375
042 VOCKENHAUSEN	I W		10 5	16 7	-6 -2	195 88	140 67	112 50	74 36	83 38	77 36	3,2 2,5	2485 1272
043 WALLAU	I W		13 7	8 2	5 5	254 116	203 95	122 45	60 25	132 71	137 76	4,6 5,3	3100 1519
046 WILDSACHSEN	I W		3 -	6 -	-3 -	80 43	48 26	46 23	37 18	34 20	31 20	2,5 3,8	1094 549
MAIN-TAUNUS-KREIS		I W	1082 502	540 442	142 60	11493 5543	7657 3708	9455 4269	5979 2794	2038 1274	2180 1334	1,0 1,2	217281 111054
181 ODENWALDKREIS													
001 BEERFELDEN, ST.	I W		33 19	56 29	-23 -10	148 81	55 30	173 82	49 27	-25 -1	-48 -11	-0,7 -0,3	6756 3604

STAT.	KREIS	GESCHL.	BEVÖLKERUNGSVERÄNDERUNG IM 2. HALBJAHR 1975										WCHN- BE- VÖL- KERUNG AM 31.12.75
KENN- ZIFF.	GEMEINDE		GEBOR- RENE	GF- STOR- BENE	GEBURTEN- ODER STERBE- UERER- SCHUSS	ZUZUEGE INS- GESAMT	AUS- FESS, GF- MEINDEN	FCRTZUEGE INS- GESAMT	NACH- FESSGE- MEINDEN	WANDE- RUNGS- GEWINN ODER -VERL.	BE- VÖLKERUNGS- ZU-/-ABNAHME ANZAHL		
181	ODENWALDKREIS												
002	BRENSBACH	I W	16 8	19 6	-3 2	128 59	110 53	60 33	69 27	48 26	45 28	1,1 1,3	4155 2121
003	BREUBERG, ST.	I W	44 18	35 25	9 -7	194 92	123 60	293 106	114 47	-99 -14	-90 -21	1,3 -0,6	6674 3429
004	BROMBACHTAL	I W	12 1	11 4	1 -3	132 69	91 46	64 37	68 28	48 32	49 29	1,7 1,9	2959 1535
005	ERBACH, ST.	I W	63 30	75 39	-12 -9	307 145	217 105	296 141	191 95	11 4	-1 -5	-0,0 -0,1	10419 5539
006	FRAENKISCH-CRUMBACH	I W	15 10	18 8	-3 2	82 45	61 37	73 38	59 32	9 7	6 9	0,2 0,7	2528 1305
007	HESENECK	I W	5 2	8 3	-3 -1	6 4	2 1	13 3	6 2	-7 1	-10 -	-1,2 -0,0	842 439
008	HOECHST (ODENWALD)	I W	47 26	39 16	8 10	258 120	195 88	217 100	129 61	41 20	49 30	0,6 0,7	8089 4121
009	KÖNIG, BAD	I W	49 22	61 32	-12 -10	283 143	204 102	262 140	156 90	21 3	9 -7	0,1 -0,2	7523 4121
010	LUETZELBACH	I W	44 13	23 13	21 -	130 63	66 30	172 76	79 34	-42 -13	-21 -13	-0,4 -0,4	5772 2933
011	MICHELSTADT, ST.	I W	65 33	72 38	-7 -5	364 179	240 120	403 177	215 105	-39 2	-46 -3	-0,3 -0,0	13591 7259
012	MOSSAUTAL	I W	9 4	18 12	-9 -8	53 24	27 13	36 19	26 12	17 5	8 -3	0,4 -0,3	2136 1087
013	REICHELSHEIM (ODENWALD)	I W	31 16	38 16	-7 -	167 85	118 62	161 80	89 40	-14 5	-21 5	-0,3 0,1	7087 3581
014	ROTHENBERG	I W	6 4	12 5	-6 -1	67 34	23 11	53 25	27 13	14 9	8 8	0,4 0,7	2240 1100
015	SENSBACHTAL	I W	4 2	6 3	-2 -1	10 6	6 4	20 9	15 7	-10 -3	-12 -4	-1,2 -0,8	1017 517
	ODENWALDKREIS	I W	443 208	491 249	-48 -41	2329 1149	1538 762	2356 1066	1292 620	-27 83	-75 42	-0,1 0,1	82268 42691
149	LKR. OFFENBACH												
001	BUCHSCHLAG	I W	8 2	9 5	-1 -3	162 78	96 46	178 78	109 45	-16 -	-17 -3	-0,6 -0,2	2984 1546
002	DIETZENBACH, ST.	I W	160 75	70 31	90 44	1644 798	1163 565	1295 555	744 365	349 203	439 247	2,0 2,2	22678 11433
003	DREI EICHENHAIN, ST.	I W	31 17	31 15	- 2	321 137	258 109	358 151	229 102	-37 -14	-37 -12	-0,5 -0,3	8028 4089
004	DUDENHOFEN	I W	34 17	20 8	14 9	247 114	204 92	250 121	187 88	-3 -7	11 2	0,2 0,1	5546 2766
005	EGELSBACH	I W	40 15	39 26	1 -11	294 132	234 109	252 124	189 82	2 8	2 -3	0,0 -0,1	8336 4213
006	FROSCHHAUSEN	I W	16 9	12 7	4 2	108 51	78 37	133 62	85 41	-25 -11	-21 -9	-0,7 -0,6	3157 1621
007	GOETZENHAIN	I W	22 11	21 10	1 1	221 100	139 60	253 114	159 78	-32 -14	-31 -13	-0,7 -0,5	4696 2857
008	HAINHAUSEN	I W	18 8	8 4	10 4	125 61	94 47	125 56	93 44	- 5	10 9	0,3 0,6	2944 1466
009	HAINSTADT	I W	34 14	33 16	1 -2	295 132	230 98	253 111	156 74	42 21	43 19	0,6 0,5	6814 3490
010	HAUSEN	I W	59 31	30 14	29 17	458 224	346 165	422 189	267 118	36 35	65 52	0,7 1,1	9353 4854
011	HEUSENSTAMM, ST.	I W	52 28	53 22	-1 6	509 234	350 154	624 281	385 180	-115 -47	-116 -41	-0,8 -0,6	14083 7216
012	JUEGESHEIM	I W	42 18	39 22	3 -4	350 180	215 112	407 198	293 149	-57 -18	-54 -22	-0,6 -0,5	8356 4343
014	KLEIN-KROTZENBURG	I W	33 15	43 21	-10 -6	213 104	138 63	153 53	85 34	60 51	50 45	0,9 1,5	5840 2989

STAT.	KREIS	G E S C H L .	BEVOELKERUNGSVORGÄNGE IM 2. HALBJAHR 1975										WACHS- BE- VÖL- KERUNG AM 31.12.75
			GERO- RENE	GE- STOR- BENE	GEBURTEN- ODER STERBE- UEBER- SCHUSS	ZUZUEGE INS- GESAMT	AUS- HESSE- CE- MEINDEN	FCRTZUEGE INS- GESAMT	NACH HESSE- MEINDEN	WANDE- RUNGS- GEWINN ODER -VERL.	BE- VÖLKERUNGS- ZU-/-ABNAHME ANZAHL		
149 LKR.OFFENBACH													
015 KLEIN-WELZHEIM		I W	12 8	6 4	6 4	68 33	47 21	66 28	33 14	2 5	8 9	0,4 0,8	2286 1153
016 LAEMMERSPIEL		I W	30 13	9 2	21 11	184 86	157 74	166 78	108 54	18 8	35 19	1,0 0,5	3954 2023
017 LANGEN, ST.		I W	142 71	146 72	-4 -1	1361 668	702 330	1348 624	721 355	13 44	5 43	0,0 0,3	30227 15763
018 MAINFLINGEN		I W	14 9	14 8	- 1	52 23	31 15	125 60	78 37	-73 -37	-73 -36	-2,4 -2,4	2920 1450
019 MUEHLHEIM (MAIN), ST.		I W	100 49	85 43	15 6	750 293	551 207	832 355	525 235	-82 -62	-67 -56	-0,3 -0,5	20935 10529
020 NEU-ISENBURG, ST.		I W	177 82	167 78	10 4	1519 685	957 432	1794 821	1014 491	-275 -136	-265 -132	-0,7 -0,7	35631 18756
021 OBERTSHAUSEN		I W	35 20	42 18	-7 2	502 231	318 156	520 237	306 147	-18 -6	-25 -4	-0,2 -0,1	10108 5181
022 OFFENTHAL		I W	20 6	5 2	15 4	106 47	84 35	105 52	84 44	1 -5	16 -1	0,5 -0,1	3020 1457
023 REMBRUECKEN		I W	8 3	10 8	-2 -5	87 49	74 42	93 41	49 22	-6 8	-8 3	-0,4 0,3	2223 1130
024 SELIGENSTADT, ST.		I W	68 30	61 28	7 2	286 134	179 90	454 205	237 101	-168 -71	-161 -65	-1,3 -1,1	11999 6221
025 SPRENDLINGEN, ST.		I W	91 37	97 46	-6 -9	723 331	456 211	1014 463	660 322	-291 -132	-297 -141	-1,4 -1,3	21351 11113
027 WEISKIRCHEN		I W	28 8	30 14	-2 -6	240 115	190 93	200 91	143 65	40 24	38 18	0,7 0,7	5189 2663
028 ZELLHAUSEN		I W	15 4	19 6	-4 -2	119 67	74 38	120 64	68 35	-1 3	-5 1	-0,1 0,1	3886 1987
029 ZEPPELINHEIM		I W	5 3	6 4	-1 -1	55 22	38 15	56 28	44 22	-1 -6	-2 -7	-0,1 -0,8	1637 822
LKR.OFFENBACH		I W	1294 603	1105 534	189 69	10999 5129	7403 3417	11636 5280	7045 3348	-637 -151	-448 -62	-0,2 -0,1	258181 132709
150 RHEINGAUKREIS													
001 ASSMANNSHAUSEN		I W	9 3	23 7	-14 -4	193 66	88 35	139 56	53 27	54 10	40 6	1,4 0,4	2924 1487
003 ELTVILLE (RHEIN), ST.		I W	38 17	39 21	-1 -4	273 144	204 106	285 130	206 93	-12 14	-13 10	-0,2 0,2	8480 4529
004 ERBACH (RHEINGAU)		I W	12 7	62 47	-50 -40	279 151	242 125	156 70	117 52	123 81	73 41	1,8 1,5	4065 2198
005 ESPENSCHIED		I W	1 -	2 1	-1 -1	5 3	2 1	8 4	5 2	-3 -1	-4 -2	-1,2 -1,1	327 177
006 GEISENHEIM, ST.		I W	29 14	65 28	-36 -14	427 196	192 98	420 184	210 112	7 12	-29 -2	-0,3 -0,0	11060 5803
007 HALLGARTEN		I W	17 9	7 3	10 6	108 47	84 41	19 6	13 3	89 41	55 47	5,3 4,7	1982 1052
010 KIEDRICH		I W	17 10	28 16	-11 -6	143 82	103 61	152 89	113 65	-9 -7	-20 -13	-0,6 -0,7	3463 1948
011 LORCH, ST.		I W	17 9	27 11	-10 -2	111 44	43 17	122 54	66 29	-11 -10	-21 -12	-0,5 -0,6	3647 1999
013 MARTINSTHAL		I W	7 3	4 1	3 2	30 9	21 7	57 28	46 24	-27 -19	-24 -17	-2,2 3,1	1060 538
026 OESTRICH-WINKEL, ST.		I W	30 13	47 21	-17 -8	190 84	106 52	267 131	168 86	-77 -47	-54 -55	-1,1 -1,2	8855 4638
018 PRESBERG		I W	2 1	3 -	-1 1	20 12	15 9	10 2	5 2	10 10	5 11	1,5 3,6	626 319
019 RANSEL		I W	2 1	1 -	1 1	13 5	12 5	13 6	8 4	- -1	1 -	0,2 0,0	445 226
020, RAUENTHAL		I W	2 1	5 3	-3 -2	44 31	22 14	47 32	31 19	-3 -1	-6 -3	-0,4 -0,3	1587 882

STAT.	KREIS	G E S C H L.	BEVOELKERUNGSVORGAENGE IM 2. HALBJAHR 1975										WCHN- BE- VCEL- KERUNG AM 31.12.75
KENN- ZIFF.	G E M E I N D E		GEBO- RENE	GE- STOR- BENE	GEBURTEN- ODER STERBE- UEBER- SCHUSS	INS- GESAMT	AUS- FESS-GE- MEINDEN	INS- GESAMT	NACH- HESSGE- MEINDEN	WANDE- RUNGS- GEWINN ODER -VERL.	BE- VOELKERUNGS- ZU-/ABNAHME ANZAHL		
150 RHEINGAUKREIS													
021	RUEDESHEIM (RHFIN).ST.	I W	28 14	50 24	-22 -10	217 107	89 42	313 141	167 76	-96 -34	-118 -44	-1,7 -1,2	6881 3747
022	STEPHANSHAUSEN	I W	5 2	2 -	3 2	42 22	30 14	13 7	10 6	29 15	32 17	5,1 5,3	665 335
025	WALLUF	I W	24 12	26 13	-2 -1	180 85	142 68	171 80	114 56	9 5	7 4	0,1 0,2	4762 2476
024	WOLLMERSCHIED	I W	- -	1 -	-1 -	2 2	2 2	4 3	3 3	-2 -1	-2 -1	-1,8 -1,2	165 83
	RHEINGAUKREIS	I W	240 116	392 196	-152 -80	2277 1090	1398 701	2156 1023	1335 659	81 67	-71 -13	-0,1 -0,0	61194 32437
152 UNTERTAUNUSKREIS													
084	AARBERGEN	I W	40 25	45 19	-5 6	157 65	79 33	210 78	97 39	-53 -13	-58 -7	-0,9 -0,2	6530 3180
004	BECHTHEIM	I W	2 -	2 -	- -	17 9	16 8	14 8	9 5	3 1	3 1	0,6 0,4	520 259
015	ENGENHAHN	I W	4 3	6 4	-2 -1	41 22	30 17	24 15	15 10	17 7	15 6	1,7 1,3	875 452
019	GOERSROTH	I W	3 2	2 1	1 1	61 31	50 26	29 16	28 15	32 15	33 16	4,3 4,2	798 357
086	HEIDENROD	I W	32 14	50 21	-18 -7	202 101	127 63	153 68	99 45	49 33	31 26	0,5 0,9	5824 2979
029	HILGENROTH	I W	2 -	- -	2 -	1 1	1 1	1 -	1 -	- 1	2 1	2,0 2,0	104 52
030	HOHENSTEIN	I W	20 10	23 9	-3 1	181 94	137 71	124 57	102 52	57 37	54 38	1,0 1,4	5454 2774
087	HUENSTETTEN	I W	20 9	19 8	1 1	143 72	116 59	92 49	66 38	51 23	52 24	1,4 1,3	3730 1907
033	IDSTEIN, ST.	I W	98 50	90 39	8 11	535 231	365 154	551 224	282 131	-16 7	-8 18	-0,0 0,2	17022 8630
044	LINDSCHIED	I W	3 1	- -	3 1	21 9	15 6	6 2	1 -	15 7	18 8	4,1 3,7	458 225
055	NIEDERSEELBACH	I W	3 1	8 6	-5 -5	37 21	24 14	22 11	19 11	15 10	10 5	1,0 0,9	1054 543
056	OBERAURUFF	I W	3 -	1 -	2 -	16 9	15 8	9 3	8 3	7 6	9 6	3,1 3,8	300 166
058	OBERJOSBACH	I W	9 5	9 4	- 1	98 50	86 43	33 21	22 15	65 29	65 20	5,4 5,1	1260 624
061	OBERSEELBACH	I W	1 1	9 6	-8 -5	21 13	19 12	10 7	10 7	11 6	3 1	0,8 0,5	395 218
066	SCHLANGENBAD	I W	20 7	29 15	-9 -8	269 138	170 86	183 99	111 59	86 39	77 31	1,5 1,2	5212 2654
067	SCHWALBACH, BAD, ST.	I W	36 18	58 22	-22 -4	326 163	196 93	356 168	205 89	-30 -5	-52 -9	-0,6 -0,2	8514 4637
085	TAUNUSSTEIN, ST.	I W	147 67	99 37	48 30	1147 566	748 363	855 417	548 264	252 149	300 179	1,3 1,5	23582 11958
088	WALDEMS	I W	23 14	26 15	-3 -1	97 52	81 43	82 36	57 26	15 16	12 15	0,3 0,7	4166 2127
074	WALLRABENSTEIN	I W	12 3	4 2	8 1	81 39	70 33	27 15	22 12	54 24	62 25	4,2 3,4	1522 758
	UNTERTAUNUSKREIS	I W	478 230	480 208	-2 22	3451 1686	2345 1133	2821 1294	1703 821	630 392	628 414	0,7 0,9	87330 44540
184 VOGELSBERGKREIS													
001	ALSFELD, ST.	I W	90 49	112 63	-22 -14	644 187	425 131	502 202	334 132	142 -15	120 -29	0,7 -0,3	18091 9073

STAT.	KREIS	G E S C H L. .	BEVÖLKERUNGSVORGÄNGE IM 2. HALBJAHR 1975										WCHN- BE- VÖEL- KERUNG AM 31.12.75
KENN- ZIFF.	GEMEINDE		GEBO- RENE	GE- STOR- BENE	GEBURTEN- ODER STERBE- UEBER- SCHUSS	ZUZUEGE INS- GESAMT	AUS- FESS. GE- MEINDEN	FORTZUEGE INS- GESAMT	NACH- HESSE- MEINDEN	WANDE- RUNGS- GEWINN ODER -VERL.	BE- VÖELKERUNGS- ZU-/ABNAHME ANZAHL	2	
184 VOGELSBERGKREIS													
002 ANTRIFTAL	I W	14 5	14 11	- -6	31 15	27 14	31 17	27 15	- -2	- -8	0,0 -0,7	2054 1063	
003 FELDATAL	I W	9 5	22 13	-13 -8	62 23	43 15	60 20	50 28	2 -7	-11 -15	-0,4 -0,9	3004 1565	
004 FREIENSTEINAU	I W	15 8	23 15	-8 -7	31 16	29 15	59 28	53 25	-28 -12	-36 -19	-1,1 -1,1	3262 1661	
005 GEMUENDEN (FELDA)	I W	16 7	20 6	-4 1	67 33	54 28	75 36	58 28	-8 -3	-12 -2	-0,4 -0,1	3113 1586	
006 GREBENAU, ST.	I W	15 10	24 13	-9 -3	71 37	51 26	69 37	48 23	2 -	-7 -3	-0,2 -0,2	2882 1521	
007 GREBENHAIN	I W	26 16	35 16	-9 -	88 39	75 32	72 37	54 31	16 2	7 2	0,1 0,1	4781 2436	
008 HERBSTEIN, ST.	I W	30 20	25 11	5 9	83 40	66 32	80 44	64 35	3 -4	8 5	0,2 0,2	4744 2439	
009 HOMBERG (OHM), ST.	I W	36 17	40 22	-4 -5	174 71	143 55	156 69	116 54	18 2	14 -3	0,2 -0,1	7525 3787	
010 KIRTDORF, ST.	I W	16 7	19 11	-3 -4	54 28	49 27	57 30	51 28	-3 -2	-6 -6	-0,2 -0,3	3365 1768	
011 LAUTERBACH, ST.	I W	81 35	91 46	-10 -11	266 132	185 97	348 168	246 126	-82 -36	-52 -47	-0,6 -0,6	15007 7837	
012 LAUTERTAL	I W	19 12	15 6	4 6	27 13	21 11	38 20	32 18	-11 -7	-7 -1	-0,3 -0,1	2537 1271	
013 MUECKE	I W	53 25	57 28	-4 -3	164 87	132 70	128 64	104 53	36 23	32 20	0,4 0,4	8774 4548	
014 ROMROD, ST.	I W	10 6	14 6	-4 -	51 26	38 20	48 25	43 23	3 1	-1 1	-0,0 0,1	2861 1475	
015 SCHLITZ, ST.	I W	50 26	66 38	-16 -12	142 60	86 35	185 84	136 64	-43 -24	-59 -36	-0,6 -0,7	9392 4917	
016 SCHOTTEN, ST.	I W	42 19	77 40	-35 -21	231 99	189 74	183 84	138 66	48 15	13 -6	0,1 -0,1	5779 5124	
017 SCHWALMTAL	I W	17 9	24 10	-7 -1	62 32	53 28	74 29	58 23	-12 3	-19 2	-0,6 0,1	3355 1744	
018 ULRICHSTEIN, ST.	I W	24 10	16 9	8 1	40 25	29 19	61 33	54 31	-21 -8	-13 -7	-0,4 -0,4	3286 1707	
019 WARTENBERG	I W	28 14	13 7	15 7	81 42	67 35	65 25	51 17	16 17	31 24	0,9 1,3	3476 1804	
VOGELSBERGKREIS	I W	591 300	707 371	-116 -71	2369 1005	1762 765	2291 1062	1717 820	78 -57	-38 -128	-0,0 -0,2	111298 57326	
185 WETTERAUKREIS													
001 ALTENSTADT	I W	42 17	40 12	2 5	280 137	220 107	192 84	152 71	88 53	90 58	1,1 1,4	8141 4069	
002 BUEDINGEN, ST.	I W	92 37	103 49	-11 -12	300 159	198 104	340 156	220 106	-40 3	-51 -5	-0,3 -0,1	16845 8667	
003 BUTZBACH, ST.	I W	98 43	132 65	-34 -22	436 237	245 125	459 226	301 141	-63 11	-57 -11	-0,5 -0,1	20592 10609	
004 ECHZELL	I W	28 12	32 16	-4 -4	190 86	132 54	172 71	126 48	18 15	14 11	0,3 0,5	5030 2362	
005 FLÖRSTADT	I W	31 16	27 11	4 5	143 73	117 60	151 81	134 71	-8 -8	-4 -3	-0,1 -0,1	7494 3864	
006 FRIEDBERG, ST.	I W	97 45	180 102	-83 -57	848 364	582 265	817 348	544 252	31 16	-52 -41	-0,2 -0,3	24762 12824	
007 GEDERN, ST.	I W	27 8	44 23	-17 -15	138 70	111 58	124 62	100 52	14 8	-3 -7	-0,0 -0,2	6697 3351	
008 GLAUBURG	I W	15 8	20 10	-5 -2	73 30	50 19	63 23	42 17	10 7	5 5	0,2 0,3	2894 1473	
009 HIRZENHAIN	I W	15 4	16 6	-1 -2	61 34	41 22	66 42	59 38	-25 -8	-26 -10	-0,6 -0,7	2802 1445	

STAT.	KREIS	GESCHL.	BEVÖLKERUNGSVORGÄNGE IM 2. HALBJAHR 1975										WCHN- BE- VÖL- KERUNG AM 31.12.75
KENN- ZIFF.	GEMEINDE		GEBOR- RENE	GE- STOR- BENE	GEURTEN- ODER STERBE- UEBER- SCHLUSS	ZUZUFGE INS- GESAMT	AUS- HESSE-GE- MEINDEN	FORTZUEGE INS- GESAMT	NACH- HESSE-GE- MEINDEN	WANDE- RUNGS- GEWINN ODER -VERL.	BE- VÖLKERUNGS- ZU-/--ABNAHME ANZAHL		
185 WETTERAU-KREIS													
010	KARBEN, ST.	I W	75 33	76 32	-1 1	532 250	385 176	494 219	344 161	38 31	37 32	0,2 0,4	17180 8765
011	KEFENRÖD	I W	12 10	19 7	-7 3	73 37	71 36	36 21	27 17	37 16	30 19	1,3 1,6	2391 1214
012	LIMESHAHN	I W	26 15	13 5	13 10	181 92	155 81	132 63	110 52	49 29	62 39	1,6 2,3	3489 1751
013	MUENZENBERG, ST.	I W	24 8	26 10	-2 2	102 53	80 42	104 53	85 45	-2 -	-4 -2	-0,1 -0,1	4599 2344
014	NAUHEIM, BAD, ST.	I W	125 56	198 106	-73 -50	1063 567	674 356	899 456	511 270	164 111	91 61	0,4 0,4	25916 14509
015	NIDDA, ST.	I W	82 43	121 65	-39 -22	328 161	237 115	372 169	206 98	-44 -8	-83 -30	-0,5 -0,4	16086 8331
016	NIDDATA, ST.	I W	42 23	32 15	10 8	245 130	186 96	226 119	173 90	19 11	29 19	0,4 0,5	7999 4026
017	OBER-MOERLEN	I W	17 9	23 12	-6 -3	160 78	121 59	127 68	107 60	33 10	27 7	0,6 0,3	4809 2451
018	ORTENBERG, ST.	I W	34 16	54 33	-20 -17	147 68	115 47	152 78	105 55	-5 -10	-25 -27	-0,3 -0,7	7724 3956
019	RANSTADT	I W	22 7	22 12	- -5	71 32	63 29	57 29	36 20	14 3	14 -2	0,4 -0,1	3810 1906
020	REICHELSHHEIM, ST.	I W	28 8	31 13	-3 -5	139 66	118 58	134 68	112 55	5 -2	2 -7	0,0 -0,3	5351 2672
021	ROCKENBERG	I W	25 12	10 7	15 5	57 29	47 22	74 32	50 23	-17 -3	-2 2	-0,1 0,1	3821 1866
022	ROSBACH V.D. HOEHE, ST.	I W	36 20	57 26	-21 -6	303 145	222 112	269 132	171 86	34 13	12 7	0,1 0,2	9101 4562
023	VILBEL, BAD, ST.	I W	113 56	118 59	-5 -3	874 404	538 256	1011 428	583 271	-127 -24	-142 -27	-0,6 -0,2	25012 12863
024	WOELFERSHEIM	I W	43 15	54 20	-11 -45	154 73	120 58	163 74	139 54	-9 -1	-20 -6	-0,3 -0,1	7903 4046
025	WOELLSTADT	I W	21 11	27 10	-6 1	136 64	110 55	148 72	114 58	-12 -8	-18 -7	-0,4 -0,3	4974 2506
WETTERAU-KREIS		I W	1170 532	1475 726	-305 -194	7034 3439	4942 2412	6842 3174	4521 2211	152 265	-113 71	-0,0 0,1	245462 126472
154 LKR. WETZLAR													
004	ALTENKIRCHEN	I W	2 2	5 3	-3 -1	8 3	6 2	7 5	5 4	1 -2	-2 -3	-0,2 -0,5	592 326
005	ASSLAR	I W	54 28	37 20	17 8	229 109	174 88	316 142	156 93	-87 -33	-70 -25	-0,8 -0,5	8984 4622
006	ATZBACH	I W	13 8	14 7	-1 1	122 61	97 46	131 57	93 43	-9 4	-10 5	-0,3 0,3	2864 1475
089	BIEBERTAL	I W	32 16	43 14	-11 2	206 95	151 70	200 98	152 73	6 -3	-5 -1	-0,1 -0,0	8498 4317
091	BIEHLHAUSEN	I W	24 13	29 19	-5 -6	219 111	148 80	204 101	155 80	15 10	10 4	0,2 0,2	4463 2342
098	BISCHOFFEN	I W	25 15	14 8	11 -	52 25	48 22	54 27	34 20	-2 -2	9 5	0,3 0,3	2990 1519
016	BRAUNFELS, ST.	I W	32 13	53 25	-21 -12	217 112	154 79	292 141	191 94	-75 -29	-96 -41	-1,0 -0,8	9114 4835
017	BREITENBACH	I W	- -	1 -	-1 -	2 1	1 -	- -	- -	2 1	1 1	0,5 1,0	200 100
019	CLIEBERG	I W	3 1	11 2	-8 -1	27 12	25 11	21 8	20 8	6 4	-2 3	-0,3 0,8	738 382
020	DAURHAUSEN	I W	3 -	2 -	1 -	9 6	7 5	8 5	7 4	1 1	2 1	0,5 0,5	419 219
023	DORNHOLZHAUSEN	I W	6 3	- -	6 3	24 13	22 11	31 21	30 20	-7 -8	-1 -5	-0,1 -1,3	766 384

STAT.	KREIS	G E S C H L .	B E V O E L K E R U N G S V O R G A E N G E I M 2. H A L B J A H R 1 9 7 5										WCHN- BE- VOEL- KERUNG AM 31.12.75
			GEBOR- RENE	GE- STOR- BENE	GEBURTEN- ODER STERBE- UEBER- SCHUSS	INS- GESAMT	AUS- FESS-CE- MEINDEN	INS- GESAMT	NACH- HESSGE- MEINDEN	WANDE- RUNGS- GEWINN ODER -VERL.	BE- VOELKERUNGS- ZU-/-AENAHME ANZAHL		
154 LKR. WETZLAR													
025	OUTENHOFEN	I W	4 -	10 4	-6 -4	75 22	58 18	79 39	59 27	-4 -17	-10 -21	-0,4 -1,5	2634 1345
026	EBERSGÖRNS	I W	- -	4 -	-4 -	15 7	12 5	13 4	9 3	2 3	-2 3	-0,3 0,5	664 346
027	EDINGEN	I W	9 5	4 3	5 2	44 20	36 14	44 10	35 10	- 10	5 12	0,5 2,3	1058 535
028	EHRINGSHAUSEN	I W	40 22	36 21	4 1	156 73	108 47	180 69	104 45	-24 4	-20 5	-0,4 0,2	5199 2608
030	ESPA	I W	3 2	2 -	1 2	8 2	8 2	8 7	5 4	- -5	1 -3	0,4 -2,4	238 122
032	FRANKENBACH	I W	7 4	6 3	1 1	18 6	18 6	26 11	25 11	-8 -5	-7 -4	-0,7 -0,8	1006 495
033	GARBENHEIM	I W	10 3	8 3	2 -	99 43	78 31	94 37	74 32	5 6	7 6	0,3 0,5	2347 1123
034	GREIFENSTEIN	I W	5 3	42 10	-37 -7	9 3	8 3	118 37	110 36	-109 -34	-146 -41	-18,4 -9,7	649 381
039	HERMANNSTEIN	I W	19 7	21 12	-2 -5	191 69	167 57	243 113	178 84	-92 -44	-54 -45	-1,1 -2,1	4741 2281
097	MOHENAHR	I W	15 7	16 10	-1 -3	45 24	37 19	41 20	33 16	4 4	3 1	0,1 0,1	3112 1601
042	HUETTENBERG	I W	8 4	15 10	-7 -6	69 30	49 21	80 36	61 28	-11 -6	-18 -12	-0,7 -0,5	2655 1375
043	KATZENFURT	I W	8 3	6 5	2 -2	38 18	35 17	35 20	31 18	3 -2	5 -4	0,3 -0,4	1563 1012
093	KLEENHEIM	I W	11 6	5 1	6 5	64 30	56 26	33 19	25 14	31 11	37 16	2,1 1,8	1806 916
044	KOELSCHHAUSEN	I W	1 1	- -	1 1	22 11	19 10	13 8	10 5	5 3	10 4	1,4 1,1	715 357
048	KROFDORF-GLEIBERG	I W	12 4	15 7	-3 -3	116 51	96 43	143 74	111 61	-27 -23	-30 -26	-0,7 -1,1	4451 2318
051	LAUNSBACH	I W	10 5	11 4	-1 1	90 44	65 37	50 23	37 14	40 21	35 22	2,0 2,1	2030 1059
052	LEUN, ST.	I W	17 6	25 13	-8 -7	107 49	80 38	109 58	85 46	-2 -9	-10 -16	-0,2 -0,7	4514 2368
053	LUETZELLINDEN	I W	7 4	11 4	-4 -	58 25	50 20	43 19	32 16	15 6	11 6	0,6 0,7	1733 900
054	MUDERSBACH	I W	2 2	4 3	-2 -1	16 9	12 7	10 5	5 3	6 4	4 3	1,0 1,3	413 227
055	MUENCH-DOLZHAUSEN	I W	16 10	3 1	13 9	74 44	65 40	44 21	31 15	30 23	43 32	2,3 3,4	1884 583
056	NAUBORN	I W	19 8	17 8	2 -	129 68	102 53	99 53	70 39	30 15	32 15	1,0 0,5	3246 1679
057	NAUNHEIM	I W	14 4	20 9	-6 -5	132 66	113 52	115 54	102 48	17 12	11 7	0,3 0,4	3856 1937
059	NIEDERBIELE	I W	5 3	15 6	-10 -3	105 50	93 44	48 26	34 19	57 24	47 21	2,8 2,5	1713 873
061	NIEDERLEMP	I W	4 2	2 1	2 1	17 6	12 4	7 5	6 5	10 1	12 2	2,5 1,0	426 206
072	REISKIRCHEN	I W	3 1	2 1	1 -	32 15	30 14	3 1	2 1	29 14	30 14	4,7 4,2	670 350
094	SCHOEFFENGRUND	I W	25 16	27 15	-2 1	107 51	89 42	121 47	84 33	-14 4	-16 5	-0,3 0,2	5358 2743
095	SCHWINGBACH	I W	14 7	14 3	- 4	148 65	136 63	102 54	77 44	46 11	46 15	1,4 0,5	3284 1677
092	SOLMS	I W	33 17	30 12	3 5	143 72	95 47	188 73	97 40	-45 -1	-42 4	-0,7 0,1	6395 3198
076	STEINDORF	I W	10 3	5 2	5 1	33 10	30 9	54 17	38 13	-21 -7	-16 -6	-0,5 -0,6	1852 918
090	ULMTAL	I W	15 5	10 5	5 -	42 19	30 15	69 26	52 21	-27 -7	-22 -7	-0,8 -0,5	2642 1366



STAT.	KREIS	G	BEVÖLKERUNGSVORGÄNGE IM 2. HALBJAHR 1975										WOHN- BE- VÖL- KERUNG AM 31.12.75
KENN- ZIFF.	GEMEINDE	ES S C H L.	GEBO- RENE	GE- STOR- BENE	GE- BURTEN- ODER STERBE- UEBER- SCHUSS	INS- GESAMT	AUS- HESSE- GE- MEINDEN	INS- GESAMT	NACH- HESSE- MEINDEN	WANDE- RUNGS- GEWINN ODER -VERL.	BE- VÖLKERUNGS- ZU-/ABNAHME ANZAHL	2	
154	LKR. WETZLAR												
082	VOLPERTSHAUSEN	I W	7 2	4 3	3 -1	39 20	39 20	15 8	7 5	24 12	27 11	3,4 2,9	817 387
083	WALCGIRMES	I W	22 12	16 7	6 5	111 56	83 37	55 46	72 36	16 10	22 15	0,7 0,5	3170 1613
096	WALDSOLMS	I W	16 8	23 10	-7 -2	91 47	76 40	61 26	56 25	30 21	23 15	0,6 0,5	4028 2051
086	WERDORF	I W	15 6	13 4	2 2	67 37	58 34	72 29	54 23	-5 8	-3 10	-0,1 0,6	2458 1249
087	WETZLAR, ST.	I W	173 89	206 99	-33 +10	1175 549	772 374	1772 760	1085 471	-557 -211	-636 -221	-1,8 -1,2	35308 18443
088	WISSMAR	I W	25 16	27 12	-2 4	142 66	101 44	104 47	89 42	38 19	36 23	0,5 1,2	3909 2000
	LKR. WETZLAR	I W	798 396	884 409	-86 -13	4942 2325	3753 1767	5555 2507	3868 1792	-653 -182	-739 -155	-0,5 -0,2	162612 83567

STAT.	K R E I S	G E S C H L .	B E V O E L K E R U N G S V O R G A E N G E I M 2. H A L B J A H R 1 9 7 5										WOHN- BE- VOEL- KERUNG AM 31.12.75
KENN- ZIFF.	G E M E I N D E		GEBD- RENE	GE- STOR- BENE	GEBURTEN- ODER STERBE- UEBER- SCHUSS	ZUZUEGE INS- GESAMT	AUS HESS.GE- MEINDEN	FORTZUEGE INS- GESAMT	NACH HESSGE- MEINDEN	WANDE- RUNGS- GEWINN ODER -VERL.	BE- VOELKERUNGS- ZU/-ABNAHME ANZAHL	%	
REGIERUNGSBEZIRK KASSEL													
KREISFREIE STADT													
212 KASSEL,ST.		I W	879 433	1436 706	-557 -273	6254 2909	3124 1470	7941 3451	4253 1933	-1687 -542	-2244 -815	-1,1 -0,7	205534 111249
272 LKR.FULDA													
001 BÜRGHAUN		I W	22 8	33 16	-11 -8	150 50	113 42	148 51	107 41	2 -1	-9 -9	-0,2 -0,3	5790 2980
002 DIPPERZ		I W	12 5	8 4	4 1	74 35	55 28	45 17	35 14	29 18	33 19	1,3 1,5	2484 1273
003 EBERSBURG		I W	15 6	13 7	2 -1	56 34	38 28	82 43	72 37	-26 -9	-24 -10	-0,6 -0,5	3682 1917
004 EHRENBURG		I W	21 13	12 5	9 8	33 15	13 5	45 24	34 19	-12 -9	-3 -1	-0,1 -0,1	2741 1407
005 EICHENZELL		I W	37 16	47 21	-10 -5	157 81	132 70	145 69	103 54	12 12	2 7	0,0 0,2	7422 3833
006 EITERFELD		I W	37 21	39 20	-2 1	147 60	88 37	176 83	119 59	-29 -23	-31 -22	-0,4 -0,6	7114 3595
007 FLIEDEN		I W	42 19	32 14	10 5	89 47	65 36	130 58	90 42	-41 -11	-31 -6	-0,4 -0,2	7620 3957
023 FULDA,ST.		I W	289 140	355 193	-66 -53	1792 841	1033 497	2005 900	1140 518	-213 -59	-279 -112	-0,5 -0,3	58976 31976
008 GERSFELD,ST.		I W	25 16	47 24	-22 -8	180 98	80 41	121 64	62 36	59 34	37 26	0,6 0,8	5777 3170
009 GROSSENLUEDER		I W	29 16	43 27	-14 -11	125 55	104 48	121 54	92 42	4 1	-10 -10	-0,1 -0,3	7348 3806
010 HILDERS		I W	15 10	31 14	-16 -4	120 60	72 41	87 34	61 24	33 26	17 22	0,4 0,9	4698 2491
011 HOFBIEBER		I W	30 17	23 11	7 6	126 48	70 31	149 63	102 48	-23 -15	-16 -9	-0,3 -0,3	5033 2580
012 HOSENFELD		I W	22 11	24 14	-2 -3	43 15	24 7	46 20	33 17	-3 -5	-5 -8	-0,1 -0,4	3916 2050
013 HUENFELD,ST.		I W	46 13	96 50	-50 -37	379 167	251 98	398 196	254 138	-19 -29	-69 -66	-0,5 -0,9	13873 7021
014 KALBACH		I W	27 14	25 10	2 4	81 36	57 27	75 34	51 23	6 2	8 6	0,1 0,2	5346 2809
015 KUENZELL		I W	76 34	58 34	18 -	468 264	354 191	487 247	305 140	-19 17	-1 17	-0,0 0,3	12057 6380
016 NEUHOF		I W	49 22	51 28	-2 -6	281 148	165 89	184 84	128 60	97 64	95 58	0,9 1,1	10119 5246
017 NUESTTAL		I W	14 5	10 9	4 -4	58 28	36 18	48 25	39 22	10 3	14 -1	0,6 -0,1	2393 1251
018 PETERSBERG		I W	72 29	61 27	11 2	477 235	370 180	444 220	335 168	33 15	44 17	0,4 0,3	12360 6444
019 POPPENHAUSEN WASSERK.		I W	12 8	15 6	-3 2	65 36	40 25	87 44	56 30	-22 -8	-25 -6	-0,9 -0,4	2651 1367
020 RASDORF		I W	7 4	6 4	1 -	41 24	31 18	19 7	15 5	22 17	23 17	1,4 2,0	1640 871
021 SALZSCHLIRF,BAD		I W	10 3	28 16	-18 -13	92 50	68 36	92 54	57 34	- -4	-18 -17	-0,7 -1,1	2549 1463
022 TANN,ST.		I W	28 16	29 19	-1 -3	101 47	69 31	107 50	70 31	-6 -3	-7 -6	-0,1 -0,2	4931 2605
LKR.FULDA		I W	937 446	1086 573	-149 -127	5135 2474	3328 1624	5241 2441	3360 1602	-106 33	-255 -94	-0,1 -0,1	190520 100492

STAT.	KREIS	G	BEVÖLKERUNGSVERGÄNGE IM 2. HALBJAHRE 1975										WCHN-
KENN-	---	S	GEBO-	GE-	GEURTEN-	ZUZUEGE	FORTZUEGE	WANDE-	BE-				BE-
ZIFF.	GEMEINDE	C	RENE	STOR-	ODER	INS-	AUS	INS-	NACH	RUNGS-	VOELKERUNGS-		VERGEL-
		L		BENE	STERBE-	GESAMT	HESS. GE-	GESAMT	HESSGE-	ODER	ZU-/ABNAHME		AM
		.			SCHLUSS		MEINDEN		MEINDEN	-VERL.	ANZAHL		31.12.75
273 LKR.HERSFELD-ROTENBURG													
001 ALHEIM		I	27	31	-4	92	66	115	81	-23	-27	-0,6	4690
		W	15	15	-	42	29	55	42	-13	-13	-0,6	2431
002 REBRA, ST.		I	84	71	13	352	260	353	252	-1	12	0,1	15740
		W	43	33	10	158	117	161	122	-3	7	0,1	8226
003 BREITENBACH (HERZBERG)		I	13	10	3	48	27	57	46	-9	-6	-0,3	1937
		W	8	6	2	21	14	26	21	-5	-3	-0,3	1013
004 CORNBURG		I	8	13	-5	29	27	31	21	-2	-7	-0,4	1934
		W	3	7	-4	15	13	17	13	-2	-6	-0,6	977
005 FRIEDEWALD		I	14	9	5	46	41	47	39	-1	4	0,2	2574
		W	7	6	1	17	15	18	16	-1	-	0,0	1312
006 HAUNECK		I	13	15	-2	97	83	90	67	7	5	0,2	3050
		W	8	8	-	40	34	42	29	-2	-2	-0,1	1543
007 HAUNETAL		I	15	26	-11	87	40	124	67	-37	-48	-1,4	3270
		W	9	10	-1	39	18	50	30	-11	-12	-0,7	1713
008 HERINGEN		I	42	59	-17	145	98	204	157	-59	-76	-0,8	5782
		W	18	25	-7	60	40	84	71	-24	-31	-0,6	5013
009 HERSFELD, BAD, ST.		I	127	156	-29	959	581	906	534	53	24	0,1	29248
		W	71	81	-10	445	289	436	253	9	-1	-0,0	15475
010 HOHENRODA		I	24	18	6	64	48	66	43	-2	4	0,1	3742
		W	12	9	3	33	26	27	18	6	9	0,5	1926
011 KIRCHHEIM		I	27	24	3	183	83	100	52	83	66	2,2	3885
		W	13	14	-1	94	39	40	23	54	53	2,8	1942
012 LUDWIGSAU		I	27	37	-10	90	63	117	91	-27	-37	-0,6	5555
		W	11	19	-8	40	26	50	41	-10	-18	-0,6	3013
013 NENTERSHAUSEN		I	18	23	-5	53	38	81	56	-28	-33	-0,9	3684
		W	5	13	-8	28	20	34	24	-6	-14	-0,7	1857
014 NEUENSTEIN		I	10	9	1	36	29	33	23	3	4	0,1	3054
		W	6	4	2	13	11	14	13	-1	1	0,1	1502
015 NIEDERAULA		I	17	51	-34	95	60	137	105	-42	-76	-1,4	5378
		W	6	32	-26	55	36	64	55	-9	-35	-1,2	2825
016 PHILIPPSTHAL		I	27	37	-10	65	45	154	102	-89	-99	-1,8	5365
		W	17	23	-6	33	23	77	58	-44	-50	-1,8	2803
017 RONSHAUSEN		I	15	17	-2	38	30	48	43	-10	-12	-0,5	2609
		W	6	11	-5	13	11	24	22	-11	-16	-1,2	1341
018 ROTENBURG (FULDA), ST.		I	63	77	-14	1020	824	973	796	47	33	0,2	14438
		W	25	43	-18	441	342	401	324	40	22	0,2	7523
019 SCHENKLENGSFELD		I	24	23	1	64	52	56	45	8	5	0,2	4726
		W	15	10	5	34	25	25	19	5	14	0,6	2409
020 WILDECK		I	20	34	-14	99	73	159	132	-60	-74	-1,2	5982
		W	7	19	-12	40	25	63	52	-23	-35	-1,1	3052
LKR.HERSFELD-ROTENBURG		I	615	740	-125	3662	2568	3851	2752	-189	-314	-0,2	131047
		W	305	388	-83	1661	1157	1708	1246	-47	-130	-0,2	67976
274 LKR.KASSEL													
001 AHNATAL		I	31	38	-7	276	222	249	144	27	20	0,3	7188
		W	11	18	-7	144	116	101	67	43	36	1,0	3708
002 BAUNATAL, ST.		I	97	109	-12	914	645	726	467	188	176	0,9	19794
		W	47	53	-6	391	293	286	193	105	99	1,0	10144
003 BREUNA		I	18	24	-6	55	42	55	30	-	-6	-0,2	3653
		W	12	15	-3	29	25	23	13	6	3	0,2	1851
004 CALDEN		I	25	31	-6	154	114	175	130	-21	-27	-0,4	6338
		W	12	16	-4	72	56	78	62	-6	-10	-0,3	3169
005 EMSTAL		I	28	44	-16	358	319	257	241	61	45	0,8	5834
		W	16	23	-7	166	151	170	149	-4	-11	-0,2	3253
006 ESPENAU		I	16	24	-8	180	165	109	77	71	63	1,5	4173
		W	12	9	3	88	83	48	36	40	43	2,0	2163

STAT.	KREIS	G E S C H L.	BEVOELKERUNGSVORGAENGE IM 2. HALBJAHR 1975										WECHSEL- BE- VUEL- KERUNG AM 31.12.75
KENN- ZIFF.	GEMEINDE		GEBOR- RENE	GE- STOR- BENE	GEBURTEN- ODER STERBE- UEBER- SCHLUSS	ZUZUEGE INS- GESAMT	AUS- FESS, GE- MEINDEN	FORTZUEGE INS- GESAMT	NACH- HESSGE- MEINDEN	WANDE- RUNGS- GEWINN ODER -VERL.	BE- VUELKERUNGS- ZU-/ABNAHME ANZAHL		
274. LKR. KASSEL													
007 FULDABRUECK	I		36	26	10	439	361	233	173	206	216	2,9	7592
	W		19	15	4	216	174	111	79	105	109	2,9	3865
008 FULDATAL	I		46	57	-11	452	336	387	261	65	54	0,5	11756
	W		21	29	-8	212	155	175	116	37	29	0,5	5848
009 GREBENSTEIN, ST.	I		25	26	-1	117	86	152	125	-35	-36	-0,6	5873
	W		10	12	-2	49	39	81	69	-32	-34	-1,1	3002
010 HABICHTSWALD	I		13	23	-10	114	98	104	76	10	-	-0,0	4215
	W		6	15	-9	66	56	48	36	18	9	0,4	2128
011 HELSA	I		22	48	-26	80	55	119	84	-39	-65	-1,1	5943
	W		13	23	-10	30	19	52	38	-22	-32	-1,0	3071
012 HOFGEISMAR, ST.	I		65	100	-35	371	234	312	188	59	24	0,2	13380
	W		36	54	-18	188	128	145	96	43	25	0,4	7160
013 IMMENHAUSEN, ST.	I		33	31	2	318	249	267	227	51	53	0,8	6675
	W		14	10	4	143	104	113	95	30	34	1,0	3442
014 KARLSHAFEN, ST.	I		18	30	-12	108	46	104	50	4	-8	-0,2	4568
	W		7	15	-8	51	19	51	27	-	-8	-0,2	2431
015 KAUFUNGEN	I		49	57	-8	247	209	276	167	-29	-37	-0,4	10323
	W		24	26	-2	108	96	118	76	-10	-12	-0,2	5325
016 LIEBENAU, ST.	I		13	28	-15	59	40	61	50	-2	-17	-0,5	3601
	W		8	12	-4	27	20	34	28	-7	-11	-0,6	1862
017 LOHFELDEN	I		53	65	-12	358	275	476	318	-118	-130	-1,1	11295
	W		27	28	-1	160	127	208	150	-48	-49	-0,8	5780
018 NAUMBURG, ST.	I		33	31	2	116	57	77	52	39	41	0,5	4845
	W		14	18	-4	65	53	39	25	26	22	0,5	2494
019 NIESTE	I		3	7	-4	26	10	36	35	-10	-14	-0,5	1487
	W		-	3	-3	13	6	18	18	-5	-8	-1,0	764
020 NIESTETAL	I		55	61	-6	383	284	399	232	-16	-22	-0,2	10115
	W		27	32	-5	183	138	171	114	12	7	0,1	5166
021 OBERWESER	I		14	29	-15	72	38	84	47	-12	-27	-0,7	3732
	W		8	12	-4	35	15	35	19	-	-4	-0,2	1909
022 REINHARDSHAGEN	I		14	29	-15	75	25	91	48	-16	-31	-0,7	4500
	W		7	14	-7	36	14	42	20	-6	-13	-0,6	2298
023 SCHAUENBURG	I		47	44	3	317	242	224	162	83	86	0,5	9471
	W		26	20	6	150	117	109	79	41	47	1,0	4773
024 SDEHREWALD	I		22	30	-8	87	67	103	92	-16	-24	-0,6	4253
	W		11	21	-10	43	31	51	47	-8	-18	-0,8	2173
025 TRENDELBURG, ST.	I		23	31	-8	104	56	105	75	-1	-5	-0,2	5776
	W		10	17	-7	58	32	53	36	5	-2	-0,1	2552
026 VELLMAR, ST.	I		67	52	15	855	659	551	378	304	319	2,4	13676
	W		35	33	2	416	322	251	183	165	167	2,4	7004
027 WAHLSBURG	I		14	31	-17	261	64	156	62	65	48	1,6	3061
	W		6	20	-14	116	20	105	28	11	-2	-0,2	1624
028 WOLFFAGEN, ST.	I		61	59	2	328	193	262	145	66	68	0,6	12278
	W		33	26	7	156	97	128	76	28	35	0,6	6308
029 ZIERENBERG, ST.	I		28	50	-22	188	114	143	92	45	23	0,4	6004
	W		10	31	-21	97	60	63	45	34	13	0,4	3090
200 GUTSBEZ, REINHARDSWALD	I		-	-	-	-	-	-	-	-	-	0,0	1
	W		-	-	-	-	-	-	-	-	-	0,0	-
LKR. KASSEL	I		969	1215	-246	7412	5350	6383	4228	1029	783	0,4	211400
	W		482	620	-138	3508	2570	2907	2020	601	463	0,4	108837
275. LKR. MARBURG-BIEDENKOPF													
001 ALL-ENDORF, ST.	I		165	103	62	675	298	976	409	-301	-235	-1,1	20551
	W		83	53	30	380	142	477	172	-97	-67	-0,7	10053
002 AMOENEBURG, ST.	I		28	19	9	97	70	87	75	10	15	0,4	4590
	W		15	8	7	37	24	40	35	-3	4	0,2	2324
003 ANGELBURG	I		18	14	4	58	29	99	65	-41	-37	-1,0	3630
	W		7	5	2	31	17	41	24	-10	-8	-0,4	1821

STAT.	K P F I S	G E S C H L.	BEVÖLKERUNGSVERGÄNGE IM 2. HALBJAHR 1975										WACH- BE- VÖL- KERUNG AM 31.12.75
KENN-	---	---	GEBOR-	GE-	GEBURTEN- ODER STERBE- ÜBER- SCHUSS	ZUZUEGE	AUS- HESSE-CE- MEINDEN	FORTZUEGE	NACH- HESSE-CE- MEINDEN	WANDE- RUNGS- GEWINN ODER -VERL.	BE- VÖLKERUNGS- ZU-/--AENAHME	ANZAHL	?
ZIFF.	GEMEINDE		RENE	STER- BENE		INS- GESAMT		INS- GESAMT					
275 LKR. MARBURG-BIEDENKOPF													
004 BIEDENKOPF, ST.	I		84	96	-12	325	175	453	266	-128	-140	-0,5	14873
	W		41	54	-13	141	65	188	106	-47	-60	-0,8	7719
005 BREIDENBACH	I		38	35	3	151	81	126	73	25	28	0,5	6190
	W		17	21	-4	60	32	51	29	5	5	0,2	3054
006 COELRF.	I		34	27	7	200	143	179	135	21	28	0,5	6062
	W		16	7	9	96	73	84	62	12	21	0,7	3100
007 DAUTPHETAL	I		72	46	26	202	111	264	145	-62	-56	-0,5	11257
	W		33	21	12	92	47	123	64	-41	-29	-0,5	5709
008 EBSDÖRFFERGRUND	I		44	41	3	150	100	150	152	-40	-37	-0,5	7704
	W		19	20	-1	65	41	51	74	-26	-27	-0,7	3955
009 ENDBACH, BAD	I		54	43	11	176	108	174	119	2	13	0,2	8031
	W		20	25	-5	93	55	96	64	-3	-8	-0,2	4123
010 FRONHAUSEN	I		22	14	8	103	77	72	52	31	39	1,1	3744
	W		11	9	2	43	25	43	31	-	2	0,1	1880
011 GLADENBACH, ST.	I		70	62	8	221	166	232	142	-11	-3	-0,6	11087
	W		37	34	3	112	84	114	74	-2	1	0,6	5814
012 KIRCHHAIN, ST.	I		81	83	-2	456	320	352	288	64	62	0,4	15086
	W		43	43	-	213	142	163	119	50	50	0,7	7698
013 LAHNTAL	I		31	20	11	218	161	143	109	75	86	1,6	5493
	W		16	13	3	96	65	72	58	24	27	1,6	2727
014 LOHRA	I		24	19	5	94	65	57	77	-3	2	0,6	4912
	W		12	7	5	46	37	48	38	-2	3	0,1	2493
015 MARBURG (LAHN), UNIV.-ST.	I		326	345	-19	3478	1668	2685	1351	789	770	1,1	72458
	W		162	181	-19	1708	815	1255	668	413	354	1,1	37336
016 MUENCHHAUSEN	I		16	23	-7	36	22	40	23	-4	-11	-0,3	3593
	W		9	12	-3	18	10	13	8	5	2	0,1	1817
017 NEUSTADT, ST.	I		59	38	21	217	137	322	158	-105	-84	-1,6	8730
	W		26	19	7	76	48	145	70	-65	-62	-1,4	4353
018 RAUSCHENBERG, ST.	I		29	20	9	78	53	118	78	-40	-31	-0,7	4255
	W		13	7	6	36	21	54	38	-18	-12	-0,5	2208
019 STEFFENBERG	I		20	24	-4	75	46	76	57	-1	-5	-0,1	4134
	W		7	9	-2	43	24	42	35	-	-2	-0,1	2115
020 WEIMAR	I		33	21	12	190	131	165	128	25	37	0,6	5914
	W		19	11	8	90	60	87	67	3	11	0,4	2991
021 WETTER, ST.	I		54	51	3	245	149	187	129	58	61	0,7	8472
	W		24	33	-9	122	80	84	60	38	29	0,7	4334
022 WOHRATAL	I		10	15	-5	60	50	34	22	26	21	1,0	2189
	W		5	5	-	29	26	17	11	12	12	1,1	1126
LKR. MARBURG-BIEDENKOPF	I		1312	1159	153	7505	4164	7135	4053	370	523	0,2	233095
	W		635	597	38	3627	1950	3379	1907	248	286	0,2	118750
276 SCHWALM-EUER-KREIS													
001 BORKEN, ST.	I		94	84	10	269	204	263	173	6	16	0,1	14358
	W		39	41	-2	130	94	114	79	16	14	0,2	7289
002 EDERMÜNDE	I		42	33	9	197	150	150	106	47	56	0,5	6501
	W		22	18	4	97	76	70	52	27	31	0,5	3323
003 FELSBERG, ST.	I		55	64	-9	183	136	158	149	-15	-24	-0,2	11397
	W		31	34	-3	90	65	51	74	-1	-4	-0,1	5814
004 FRIELENDOFF	I		42	33	9	86	62	156	119	-70	-61	-0,8	7697
	W		23	15	8	35	25	65	51	-30	-22	-0,6	3974
005 FRITZLAR, ST.	I		83	70	13	420	274	455	303	-35	-22	-0,1	15079
	W		40	34	6	188	125	155	141	-7	-1	-0,6	7508
006 GILSERBERG	I		16	17	-1	45	35	39	29	6	5	0,2	3226
	W		5	7	-2	24	15	15	11	5	7	0,4	1608
007 GUDENSBURG, ST.	I		50	62	-12	180	137	164	123	16	4	0,1	7542
	W		18	40	-22	105	80	57	71	8	-14	-0,4	3867
008 GUXHAGEN	I		24	19	5	112	95	86	74	26	31	0,7	4234
	W		14	10	4	45	42	40	38	5	5	0,4	2128

STAT.	KREIS	G E S C H L .	BEVÖLKERUNGSVORGÄNGE IM 2. HALBJAHR 1975										WCHN- BE- VÖL- KERUNG AM 31.12.75
KENN- ZIFF.	--- G E M E I N D E		GEBOR- RENE	GE- STOR- BENE	GEBURTEN- ODER STERBE- UEBER- SCHUSS	INS- GESAMT	AUS- FESS-GE- MEINDEN	INS- GESAMT	NACH- FESSGE- MEINDEN	WANDE- RUNGS- GEWINN ODER -VERL.	BE- VÖLKERUNGS- ZU-/AENAHME ANZAHL		
276 SCHWALM-EDER-KREIS													
009 HOMBERG, ST.	I		79	98	-19	397	231	432	307	-35	-54	-0,4	14527
	W		34	42	-8	196	114	214	157	-18	-26	-0,3	7551
010 JESBERG	I		16	30	-14	53	35	59	45	-6	-20	-0,7	2568
	W		5	16	-11	29	19	18	16	11	-	-0,0	1510
011 KNUELLWALD	I		25	29	-4	141	106	132	91	9	5	0,1	5159
	W		13	12	1	47	39	53	41	-6	-5	-0,2	2587
012 KOERLE	I		11	10	1	49	38	52	37	-3	-2	-0,1	2314
	W		3	6	-3	25	18	26	21	-1	-4	-0,3	1202
013 MALSFELD	I		18	32	-14	56	39	70	60	-14	-28	-0,7	4129
	W		3	18	-15	29	22	33	29	-4	-19	-0,9	2156
014 MELSUNGEN, ST.	I		65	70	-5	312	180	402	209	-90	-95	-0,7	13444
	W		28	31	-3	159	98	175	102	-16	-19	-0,3	7135
015 MORSCHEN	I		23	27	-4	84	65	91	66	-7	-11	-0,3	3978
	W		10	15	-5	42	33	32	23	10	5	0,2	2108
016 NEUENTAL	I		11	21	-10	52	36	77	56	-25	-35	-1,0	3605
	W		6	14	-8	27	18	36	27	-9	-17	-0,9	1873
017 NEUKIRCHEN, ST.	I		41	46	-5	163	109	116	85	47	42	0,6	6674
	W		22	23	-1	76	51	43	35	33	32	0,9	3549
018 NIEDENSTEIN, ST.	I		24	20	4	107	72	80	55	27	31	0,7	4465
	W		10	15	-5	54	39	35	28	19	14	0,6	2270
019 OBERAULA	I		13	28	-15	48	29	73	54	-25	-40	-1,2	3350
	W		7	17	-10	25	15	21	22	-6	-16	-0,9	1833
020 OTTRAU	I		16	14	2	34	27	22	18	12	14	0,6	2515
	W		8	8	-	16	13	10	9	6	6	0,5	1310
021 SCHRECKSBACH	I		14	21	-7	41	30	44	26	-3	-10	-0,3	3212
	W		7	9	-2	22	16	22	19	-	-2	-0,1	1635
022 SCHWALMSTADT, ST.	I		75	102	-27	452	310	500	359	-48	-75	-0,4	17800
	W		27	46	-19	220	146	210	150	10	-9	-0,1	9086
023 SCHWARZENBORN, ST.	I		11	6	5	27	21	25	14	2	7	0,5	1380
	W		4	2	2	11	10	9	6	2	4	0,7	586
024 SPANGENBERG, ST.	I		26	46	-20	140	96	141	87	-1	-21	-0,3	6701
	W		14	21	-7	58	37	67	42	-9	-16	-0,5	3468
025 WABERN	I		33	41	-8	199	173	235	190	-36	-44	-0,6	7770
	W		10	20	-10	83	74	96	83	-13	-23	-0,6	3844
026 WILLINGSHAUSEN	I		31	30	1	110	73	80	64	30	31	0,6	5237
	W		17	16	1	52	33	47	38	5	6	0,2	2620
027 ZWESTEN	I		19	20	-1	137	57	151	78	-14	-15	-0,5	3063
	W		10	9	1	56	21	62	40	-6	-5	-0,3	1479
SCHWALM-EDER-KREIS	I		957	1073	-116	4094	2824	4293	2987	-199	-315	-0,2	182309
	W		430	539	-109	1941	1346	1906	1405	35	-74	-0,1	93313
277 LKR, WALDECK-FRANKENBERG													
001 ALLENDORF (EDER)	I		33	22	11	76	44	112	72	-36	-25	-0,6	4395
	W		14	6	8	46	26	39	28	7	15	0,7	2284
002 AROLSSEN, ST.	I		63	112	-49	619	234	633	205	-14	-63	-0,4	15619
	W		36	57	-21	233	112	259	96	-26	-47	-0,6	8063
003 BATTENBERG (EDER), ST.	I		33	47	-14	106	59	164	89	-58	-72	-1,4	4979
	W		14	26	-12	55	31	60	35	-5	-17	-0,7	2543
004 BROMSKIRCHEN	I		3	11	-8	41	6	43	22	-2	-10	-0,7	1490
	W		-	2	-2	18	3	24	10	-6	-8	-1,0	765
005 BURGWALD	I		22	21	1	122	77	100	87	22	23	0,5	4544
	W		11	13	-2	67	39	45	39	22	20	0,5	2301
006 DIEMELSEE	I		20	27	-7	81	36	100	61	-19	-26	-0,5	4981
	W		10	14	-4	33	14	49	31	-16	-20	-0,8	2531
007 DIEMELSTADT, ST.	I		25	40	-15	169	66	146	72	23	8	0,1	5710
	W		7	22	-15	94	38	69	37	25	10	0,3	2880
008 EDERTAL	I		30	39	-9	120	66	127	92	-7	-16	-0,3	6313
	W		14	18	-4	61	35	54	42	7	3	0,1	3236

STAT.	K P F I S	G E S C H L.	B E V O E L K E R U N G S V O R G A E N G E I M 2. H A L B J A H R 1 9 7 5										WCHN- BE- VCEL- KERUNG AM 31.12.75
KENN- ZIFF.	G E M E I N D E		GEBO- RENE	GE- STOR- BENE	GEBURTEN- ODER STERBE- UEBER- SCHLUSS	ZUZUEGE INS- GESAMT	AUS- HESS. GE- MEINDEN	FOERTZUEGE INS- GESAMT	NACH HESSGE- MEINDEN	WANDE- RUNGS- GEWINN ODER -VERL.	BE- VOELKERUNGS- ZU-/ABNAHME ANZAHL		
277 LKR. WALDECK-FRANKENBERG													
009 FRANKENAU, ST.	I		14	17	-3	45	23	39	28	6	3	0,1	3001
	W		8	10	-2	22	13	15	12	7	5	0,3	1502
010 FRANKENBERG (FODER), ST.	I		89	85	4	439	297	445	281	-6	-2	-0,0	15337
	W		39	41	-2	186	119	189	122	-3	-5	-0,1	7832
011 GEMUENDEN (WOHRA), ST.	I		15	18	-3	51	33	52	42	-1	-4	-0,1	3669
	W		6	9	-3	21	15	23	20	-2	-5	-0,3	1507
012 HAINA (KLOSTER)	I		22	40	-18	185	143	129	117	56	38	0,8	4518
	W		9	16	-7	64	49	42	37	22	15	0,8	1963
013 HATZFELD (FODER), ST.	I		14	18	-4	114	29	119	50	-5	-5	-0,3	3370
	W		6	11	-5	44	13	53	25	-9	-14	-0,6	1681
014 KORBACH, ST.	I		121	146	-25	517	310	620	274	-103	-128	-0,6	22958
	W		40	58	-18	239	140	263	114	-24	-42	-0,3	12108
015 LICHTENFELS, ST.	I		28	31	-3	93	40	96	67	-3	-6	-0,1	4412
	W		13	9	4	42	19	49	33	-7	-3	-0,1	2253
016 ROSENTHAL, ST.	I		20	12	8	50	30	49	40	1	5	0,4	2048
	W		12	4	8	30	18	22	20	8	16	1,6	1044
017 TWISTETAL	I		14	31	-17	67	30	78	60	-11	-28	-0,6	4529
	W		4	14	-10	34	18	45	36	-11	-21	-0,9	2265
018 VOEHL	I		26	32	-6	163	81	180	132	-17	-23	-0,4	5454
	W		11	14	-3	84	36	82	58	2	-1	-0,0	2835
019 VOLKMARSSEN, ST.	I		33	36	-3	110	57	149	92	-36	-42	-0,6	6718
	W		17	23	-6	58	31	77	46	-15	-25	-0,7	3482
020 WALDECK, ST.	I		37	40	-3	139	87	165	111	-26	-25	-0,4	7149
	W		21	15	6	61	36	74	49	-13	-7	-0,2	3681
021 WILDUNGEN, BAD, ST.	I		75	114	-39	492	236	494	254	-2	-41	-0,3	15418
	W		39	48	-9	266	130	256	137	10	1	0,0	8557
022 WILLINGEN (UPLAND)	I		27	43	-16	252	75	246	74	6	-10	-0,2	5553
	W		8	17	-9	136	45	98	39	28	29	0,9	3120
LKR. WALDECK-FRANKENBERG	I		764	982	-218	4051	2059	4286	2222	-235	-453	-0,3	152605
	W		339	447	-108	1894	980	1887	1066	7	-101	-0,1	78833
278 WERRA-MEISSNER-KREIS													
001 BERKATAL	I		5	9	-4	20	17	31	28	-11	-15	-0,7	2015
	W		2	6	-4	9	8	18	16	-5	-12	-1,3	1011
002 ESCHWEGE, ST.	I		100	177	-77	562	345	734	457	-172	-245	-1,0	24882
	W		51	96	-45	260	158	339	227	-79	-124	-0,9	13240
003 GROSSALMERODE, ST.	I		38	47	-9	143	87	201	150	-58	-67	-0,6	8000
	W		21	24	-3	62	32	51	70	-29	-32	-0,6	4161
004 HERLESHAUSEN	I		15	24	-9	65	41	87	64	-22	-31	-0,6	3398
	W		7	14	-7	35	24	37	27	-2	-5	-0,5	1836
005 HESSISCH LICHTENAU, ST.	I		52	85	-33	419	246	379	236	40	7	0,1	13573
	W		26	37	-11	203	123	169	119	34	23	0,3	7252
006 MEINHARD	I		28	32	-4	182	135	141	99	41	37	0,6	6015
	W		18	15	3	89	68	82	50	27	30	1,0	3141
007 MEISSNER	I		18	27	-9	59	42	68	48	-5	-18	-0,5	3838
	W		9	14	-5	25	17	28	19	-3	-8	-0,4	1930
008 NEU-FICHENBERG	I		11	12	-1	50	22	46	21	4	3	0,2	1884
	W		6	3	3	27	12	21	5	6	5	0,9	964
009 RINGGAU	I		28	26	2	36	23	45	38	-9	-7	-0,2	3773
	W		16	18	-2	15	11	22	20	-7	-5	-0,5	1887
010 SONTRA, ST.	I		35	60	-25	188	90	285	184	-57	-122	-1,3	9515
	W		16	24	-8	85	35	123	80	-38	-46	-0,9	4911
011 SOEDEN-ALLENDORF, BAD, ST	I		36	71	-35	302	153	237	127	65	30	0,3	9538
	W		19	34	-15	148	81	123	73	25	10	0,2	5089
012 WALDKAPPEL, ST.	I		31	41	-10	79	58	132	92	-53	-63	-1,1	5565
	W		13	23	-10	36	27	67	49	-31	-41	-1,4	2876
013 WANFRIED, ST.	I		23	30	-7	112	74	111	85	1	-6	-0,1	5275
	W		7	15	-8	50	31	55	46	-5	-13	-0,5	2808

STAT.	KREIS	G E S C H L .	BEVÖLKERUNGSVERGÄENGE IM 2. HALBJAHR 1975										WOHN- BE- VÖL- KERUNG AM 31.12.75	
KENN-	GEMEINDE		GEBOR-	GE-	GEBURTEN- ODER	ZUZUEGE		FORTZUEGE		WANDE- RUNGS- GEWINN ODER	BE- VÖLKERUNGS- ZU-/ABNAHME	ANZAHL		1
ZIFF.			RENE	STOR-	STERBE- UEBER- SCHLÜSS	INS-	AUS- FESS.GE- MEINDEN	INS-	NACH HESSGE- MEINDEN	-VERL.	ZU-/ABNAHME			
278 WERRA-MEISSNER-KREIS														
014 WEHRETEL		I	27	38	-11	107	95	108	93	-1	-12	-0,2	5175	
		W	11	19	-8	49	44	49	43	-	-8	-0,3	2666	
015 WEISSENBOHN		I	4	9	-5	21	13	30	21	-9	-14	-1,1	1260	
		W	4	1	3	10	7	19	14	-9	-6	-0,9	652	
016 WITZENHAUSEN, ST.		I	72	118	-46	410	170	386	173	24	-22	-0,1	16877	
		W	39	60	-21	169	77	168	80	1	-20	-0,2	8783	
WERRA-MEISSNER-KREIS		I	523	806	-283	2755	1611	3021	1516	-266	-549	-0,5	120987	
		W	265	403	-138	1272	759	1391	542	-119	-257	-0,4	63207	



II. Wohnbevölkerung Hessens am 30. Juni und 31. Dezember 1975  
nach Gemeindegrößenklassen<sup>1)</sup>

Gemeindegrößenklasse nach der Einwohnerzahl	Gemeinden am		Einwohner am			
	30.6. 1975	31.12. 1975	30.6.1975		31.12.1975	
			insgesamt	weiblich	insgesamt	weiblich

Grundzahlen

Unter 100 <sup>2)</sup>	2	2	69	27	69	27
100 b. u. 200	5	4	812	409	615	308
200 " " 500	18	19	6 746	3 502	6 991	3 619
500 " " 1 000	36	35	27 083	13 755	26 105	13 316
1 000 " " 2 000	57	56	86 078	43 902	83 605	42 650
2 000 " " 3 000	70	72	177 527	90 471	181 751	92 787
3 000 " " 5 000	129	131	513 741	262 671	524 976	268 461
5 000 " " 7 500	94	90	571 410	292 508	546 969	280 304
7 500 " " 10 000	62	64	535 184	274 404	549 779	282 129
10 000 " " 20 000	90	90	1220 815	628 246	1220 048	628 588
20 000 " " 50 000	24	24	658 818	342 520	657 509	342 384
50 000 " " 100 000	6	6	405 975	211 623	406 854	211 656
100 000 " " 200 000	2	2	254 469	134 408	252 269	133 539
200 000 " " 500 000	2	2	459 155	247 584	456 126	246 523
500 000 und mehr	1	1	645 605	340 824	636 157	337 508
Insgesamt	598	598	5563 487	2886 854	5549 823	2883 799

Verhältniszahlen

Unter 100 <sup>2)</sup>	0,3	0,3	0,0	0,0	0,0	0,0
100 b. u. 200	0,8	0,7	0,0	0,0	0,0	0,0
200 " " 500	3,0	3,2	0,1	0,1	0,1	0,1
500 " " 1 000	6,0	5,9	0,5	0,5	0,5	0,5
1 000 " " 2 000	9,5	9,4	1,5	1,5	1,5	1,5
2 000 " " 3 000	11,7	12,0	3,2	3,1	3,3	3,2
3 000 " " 5 000	21,6	21,9	9,2	9,1	9,5	9,3
5 000 " " 7 500	15,7	15,1	10,3	10,1	9,9	9,7
7 500 " " 10 000	10,4	10,7	9,6	9,5	9,9	9,8
10 000 " " 20 000	15,1	15,1	21,9	21,8	22,0	21,8
20 000 " " 50 000	4,0	4,0	11,8	11,9	11,8	11,9
50 000 " " 100 000	1,0	1,0	7,3	7,3	7,3	7,3
100 000 " " 200 000	0,3	0,3	4,6	4,7	4,5	4,6
200 000 " " 500 000	0,3	0,3	8,3	8,6	8,2	8,5
500 000 und mehr	0,2	0,2	11,6	11,8	11,5	11,7
Insgesamt	100	100	100	100	100	100

1) Wohnbevölkerung, Gemeindegrößenklasse und Gebietsstand nach jeweiligem Gebietsstand. - 2) Einschl. eines bewohnten gemeindefreien Gebietes.

III. Wanderungsbewegung im 2. Halbjahr 1975 nach Verwaltungsbezirken  
a) Zugezogene

Kreisfreie Stadt (St.) Landkreis	Zugezogene 1)		davon aus			
			hessischen Kreisen 1)		anderen Bundes- ländern und Ge- bieten außerhalb der Bundesrepublik	
	insgesamt	weiblich	insgesamt	weiblich	insgesamt	weiblich
Darmstadt, St.	4 816	2 136	2 516	1 166	2 300	970
Frankfurt (Main), St.	21 539	9 482	8 558	3 844	12 981	5 638
Gießen, St.	3 639	1 721	2 064	981	1 575	740
Offenbach (Main), St.	3 973	1 858	1 957	907	2 016	951
Wiesbaden, St.	7 331	3 382	2 759	1 289	4 572	2 093
Bergstraße	6 829	3 321	2 827	1 401	4 002	1 920
Darmstadt	5 741	2 755	4 014	1 948	1 727	807
Dieburg	4 840	2 285	3 265	1 589	1 575	696
Dillkreis	2 878	1 342	1 949	909	929	433
Gießen	4 191	1 965	3 176	1 492	1 015	473
Groß-Gerau	10 016	3 733	6 012	2 262	4 004	1 471
Hochtaunuskreis	8 250	4 162	5 464	2 753	2 786	1 409
Limburg-Weilburg	4 031	1 931	2 441	1 172	1 590	759
Main-Kinzig-Kreis	11 705	5 562	7 848	3 809	3 857	1 753
Main-Taunus-Kreis	11 493	5 543	7 697	3 708	3 796	1 835
Odenwaldkreis	2 329	1 149	1 538	762	791	387
Offenbach	10 999	5 129	7 403	3 417	3 596	1 712
Rheingaukreis	2 277	1 090	1 398	701	879	389
Untertaunuskreis	3 451	1 686	2 345	1 133	1 106	553
Vogelsbergkreis	2 369	1 005	1 762	765	607	240
Wetteraukreis	7 034	3 439	4 942	2 412	2 092	1 027
Wetzlar	4 942	2 325	3 753	1 767	1 189	558
<u>Reg.-Bez. Darmstadt</u>	144 673	67 001	85 688	40 187	58 985	26 814
Kassel, St.	6 254	2 909	3 124	1 470	3 130	1 439
Fulda	5 135	2 474	3 328	1 624	1 807	850
Hersfeld-Rotenburg	3 662	1 661	2 568	1 157	1 094	504
Kassel	7 412	3 508	5 350	2 570	2 062	938
Marburg-Biedenkopf	7 505	3 627	4 164	1 950	3 341	1 677
Schwalm-Eder-Kreis	4 094	1 941	2 824	1 346	1 270	595
Waldeck-Frankenberg	4 051	1 894	2 059	980	1 992	914
Werra-Meißner-Kreis	2 755	1 272	1 611	759	1 144	513
<u>Reg.-Bez. Kassel</u>	40 868	19 286	25 028	11 856	15 840	7 430
<u>Land H e s s e n</u>	185 541	86 287	110 716	52 043	74 825	34 244
davon						
kreisfreie Städte	47 552	21 488	20 978	9 657	26 574	11 831
Landkreise	137 989	64 799	89 738	42 386	48 251	22 413

1) Einschließlich der Zugezogenen von Gemeinde zu Gemeinde innerhalb desselben Kreises.

III. Wanderungsbewegung im 2. Halbjahr 1975 nach Verwaltungsbezirken  
b) Fortgezogene

Kreisfreie Stadt (St.) Landkreis	Fortgezogene <sup>1)</sup>		davon nach			
			hessischen Kreisen 1)		anderen Bundes- ländern und Ge- bieten außerhalb der Bundesrepublik	
	insgesamt	weiblich	insgesamt	weiblich	insgesamt	weiblich
Darmstadt, St.	5 617	2 444	3 086	1 433	2 531	1 011
Frankfurt (Main), St.	29 666	12 113	12 201	5 603	17 465	6 510
Gießen, St.	3 859	1 693	2 200	994	1 659	699
Offenbach (Main), St.	4 992	2 231	2 550	1 211	2 442	1 020
Wiesbaden, St.	7 513	3 285	3 265	1 523	4 248	1 762
Bergstraße	7 350	3 359	2 853	1 392	4 497	1 967
Darmstadt	5 478	2 536	3 376	1 651	2 102	885
Dieburg	4 767	2 208	2 990	1 451	1 777	757
Dillkreis	3 448	1 514	2 130	968	1 318	546
Gießen	4 101	1 861	2 826	1 308	1 275	553
Groß-Gerau	8 926	3 752	5 091	2 218	3 835	1 534
Hochtaunuskreis	7 392	3 577	4 700	2 330	2 692	1 247
Limburg-Weilburg	4 110	1 898	2 531	1 212	1 579	686
Main-Kinzig-Kreis	11 764	5 414	7 536	3 563	4 228	1 851
Main-Taunus-Kreis	9 455	4 269	5 979	2 794	3 476	1 475
Odenwaldkreis	2 356	1 066	1 292	620	1 064	446
Offenbach	11 636	5 280	7 045	3 348	4 591	1 932
Rheingaukreis	2 196	1 023	1 335	659	861	364
Untertaunuskreis	2 821	1 294	1 703	821	1 118	473
Vogelsbergkreis	2 291	1 062	1 717	820	574	242
Wetteraukreis	6 842	3 174	4 531	2 211	2 311	963
Wetzlar	5 595	2 507	3 868	1 792	1 727	715
<u>Reg.-Bez. Darmstadt</u>	152 175	67 560	84 805	39 922	67 370	27 638
Kassel, St.	7 941	3 451	4 253	1 933	3 688	1 518
Fulda	5 241	2 441	3 360	1 602	1 881	839
Hersfeld-Rotenburg	3 851	1 708	2 752	1 246	1 099	462
Kassel	6 383	2 907	4 228	2 020	2 155	887
Marburg-Biedenkopf	7 135	3 379	4 093	1 907	3 042	1 472
Schwalm-Eder-Kreis	4 293	1 906	2 987	1 405	1 306	501
Waldeck-Frankenberg	4 286	1 887	2 322	1 066	1 964	821
Werra-Meißner-Kreis	3 021	1 391	1 916	942	1 105	449
<u>Reg.-Bez. Kassel</u>	42 151	19 070	25 911	12 121	16 240	6 949
<u>Land H e s s e n</u>	194 326	86 630	110 716	52 043	83 610	34 587
davon						
kreisfreie Städte	59 588	25 217	27 555	12 697	32 033	12 520
Landkreise	134 738	61 413	83 161	39 346	51 577	22 067

1) Einschließlich der Fortgezogenen von Gemeinde zu Gemeinde innerhalb desselben Kreises.

IV. Wohnbevölkerung der Gemeinden mit 7 500 und mehr Einwohnern am 31.12.1975

a) nach Einwohnerzahl		b) alphabetisch	
Frankfurt (Main), Stadt	636 157	Allendorf, Stadt	20 551
Wiesbaden, Landeshauptstadt	250 592	Alsfeld, Stadt	18 091
Kassel, Stadt	205 534	Altenstadt	8 141
Darmstadt, Stadt	137 018	Arolsen, Stadt	15 619
Offenbach (Main), Stadt	115 251	Aßlar	8 984
Hanau, Stadt	86 676	Babenhausen, Stadt	12 868
Gießen, Universitätsstadt	75 481	Baunatal, Stadt	19 794
Marburg (Lahn), Univ.-Stadt	72 458	Bebra, Stadt	15 740
Rüsselsheim, Stadt	62 067	Bensheim, Stadt	32 653
Fulda, Stadt	58 976	Bergen-Enkheim, Stadt	14 927
Homburg v.d.Höhe, Bad, Stadt	51 196	Biblis	8 351
Oberursel (Taunus), Stadt	39 802	Biebertal	8 498
Maintal, Stadt	36 589	Biedenkopf, Stadt	14 873
Neu-Isenburg, Stadt	35 631	Birkenau	9 515
Wetzlar, Stadt	35 308	Bischofsheim	11 913
Bensheim, Stadt	32 653	Borken, Stadt	14 358
Lampertheim, Stadt	31 993	Braunfels, Stadt	9 114
Langen, Stadt	30 227	Bruchköbel, Stadt	16 986
Viernheim, Stadt	29 445	Büdingen, Stadt	16 845
Hersfeld, Bad, Stadt	29 248	Bürstadt, Stadt	14 980
Limburg (Lahn), Stadt	28 606	Butzbach, Stadt	20 592
Hofheim (Taunus), Stadt	28 044	Camberg, Stadt	11 405
Nauheim, Bad, Stadt	25 916	Darmstadt, Stadt	137 018
Vilbel, Bad, Stadt	25 012	Dautphetal	11 297
Eschwege, Stadt	24 882	Dieburg, Stadt	12 990
Friedberg, Stadt	24 762	Dietzenbach, Stadt	22 678
Heppenheim (Bergstraße), Stadt	23 793	Dillenburg, Stadt	14 068
Taunusstein, Stadt	23 582	Dornburg	8 048
Korbach, Stadt	22 998	Dreieichenhain, Stadt	8 028
Hattersheim, Stadt	22 911	Ebsdorfergrund	7 704
Dietzenbach, Stadt	22 678	Egelsbach	8 336
Sprendlingen, Stadt	21 351	Eltville (Rhein), Stadt	8 480
Mühlheim (Main), Stadt	20 935	Endbach, Bad	8 031
Butzbach, Stadt	20 592	Erbach, Stadt	10 419
Allendorf, Stadt	20 551	Erlensee	10 860
Baunatal, Stadt	19 794	Eschborn, Stadt	17 561
Pfungstadt, Stadt	19 770	Eschenburg	9 080

Noch: IV. Wohnbevölkerung der Gemeinden mit 7 500 und mehr Einwohnern am 31.12.1975

a) nach Einwohnerzahl		b) alphabetisch	
Friedrichsdorf, Stadt	18 667	Eschwege, Stadt	24 882
Griesheim, Stadt	18 548	Felsberg, Stadt	11 397
Kelkheim, Stadt	18 229	Flieden	7 620
Alsfeld, Stadt	18 091	Flörsheim, Stadt	16 164
Gelnhausen, Stadt	17 889	Frankenberg (Eder), Stadt	15 337
Schwalmstadt, Stadt	17 800	Frankfurt (Main), Stadt	636 157
Kronberg, Stadt	17 569	Freigericht	12 636
Eschborn, Stadt	17 561	Friedberg, Stadt	24 762
Karben, Stadt	17 180	Friedrichsdorf, Stadt	18 667
Idstein, Stadt	17 022	Frielendorf	7 697
Bruchköbel, Stadt	16 986	Fritzlar, Stadt	15 079
Witzenhausen, Stadt	16 877	Fulda, Stadt	58 976
Büdingen, Stadt	16 845	Fuldabrück	7 592
Königstein (Taunus), Stadt	16 263	Fuldaatal	11 756
Flörsheim, Stadt	16 164	Fürth	9 100
Nidda, Stadt	16 086	Geisenheim, Stadt	11 060
Bebra, Stadt	15 740	Gelnhausen, Stadt	17 889
Arolsen, Stadt	15 619	Gernsheim, Stadt	8 209
Walldorf, Stadt	15 601	Gießen, Universitätsstadt	75 481
Ginsheim-Gustavsburg	15 574	Ginsheim-Gustavsburg	15 574
Wildungen, Bad, Stadt	15 418	Gladenbach, Stadt	11 087
Frankenberg (Eder), Stadt	15 337	Goddelau-Wolfskehlen	8 341
Kirchhain, Stadt	15 086	Griesheim, Stadt	18 548
Fritzlar, Stadt	15 079	Großalmerode, Stadt	8 000
Lauterbach, Stadt	15 007	Groß-Gerau, Stadt	14 379
Bürostadt, Stadt	14 980	Groß-Umstadt, Stadt	10 207
Bergen-Enkheim, Stadt	14 927	Groß-Zimmern	9 221
Schwalbach (Taunus), Stadt	14 965	Gründau	9 961
Biedenkopf, Stadt	14 873	Grünberg, Stadt	11 270
Homberg, Stadt	14 527	Gudensberg, Stadt	7 542
Kelsterbach, Stadt	14 479	Hadamar, Stadt	10 509
Rotenburg (Fulda), Stadt	14 438	Hanau, Stadt	86 676
Groß-Gerau, Stadt	14 379	Hattersheim, Stadt	22 911
Borken, Stadt	14 358	Hausen	9 353
Heusenstamm, Stadt	14 083	Heppenheim (Bergstraße), Stadt	23 793
Dillenburg, Stadt	14 068	Herborn, Stadt	10 084
Hessisch Lichtenau, Stadt	13 973	Heringen	9 782

Noch: IV. Wohnbevölkerung der Gemeinden mit 7 500 und mehr Einwohnern am 31.12.1975

a) nach Einwohnerzahl

b) alphabetisch

Hünfeld, Stadt	13 873	Hersfeld, Bad, Stadt	29 248
Schlüchtern, Stadt	13 801	Hessisch Lichtenau, Stadt	13 973
Michelstadt, Stadt	13 591	Heusenstamm, Stadt	14 083
Vellmar, Stadt	13 676	Höchst (Odenwald)	8 089
Melsungen, Stadt	13 444	Hochheim (Main), Stadt	12 374
Hofgeismar, Stadt	13 380	Hofgeismar, Stadt	13 380
Mörfelden, Stadt	13 247	Hofheim (Taunus), Stadt	28 044
Dieburg, Stadt	12 990	Homberg, Stadt	14 527
Pohlheim, Stadt	12 912	Homberg (Ohm), Stadt	7 525
Babenhausen, Stadt	12 868	Homburg v.d.Höhe, Bad, Stadt	51 196
Reinheim, Stadt	12 788	Hünfeld, Stadt	13 873
Weilburg, Stadt	12 652	Hünfelden	7 870
Freigericht	12 636	Hungen, Stadt	7 659
Raunheim, Stadt	12 381	Idstein, Stadt	17 022
Hochheim (Main), Stadt	12 374	Jügesheim	8 356
Petersberg	12 360	Karben, Stadt	17 180
Wolfhagen, Stadt	12 278	Kassel, Stadt	205 534
Nidderau, Stadt	12 223	Kaufungen	10 323
Weiterstadt	12 081	Kelkheim, Stadt	18 229
Künzell	12 057	Kelsterbach, Stadt	14 479
Seligenstadt, Stadt	11 999	Kirchhain, Stadt	15 086
Bischofsheim	11 913	König, Bad	7 923
Fulda	11 756	Königstein (Taunus), Stadt	16 263
Camberg, Stadt	11 405	Korbach, Stadt	22 998
Felsberg, Stadt	11 397	Kriftel	8 367
Dautphetal	11 297	Kronberg, Stadt	17 569
Lohfelden	11 295	Künzell	12 057
Grünberg, Stadt	11 270	Lampertheim, Stadt	31 993
Nieder-Roden	11 243	Langen, Stadt	30 227
Gladenbach, Stadt	11 087	Langenselbold	9 845
Geisenheim, Stadt	11 060	Laubach, Stadt	9 121
Ober-Roden	10 910	Lauterbach, Stadt	15 007
Erlensee	10 860	Lich, Stadt	10 124
Soden-Salmünster, Bad, Stadt	10 650	Limburg (Lahn), Stadt	28 606
Hadamar, Stadt	10 509	Linsengericht	7 801
Seeheim, Stadt	10 432	Lohfelden	11 295
Erbach, Stadt	10 419	Lollar, Stadt	8 342

Noch: IV. Wohnbevölkerung der Gemeinden mit 7 500 und mehr Einwohnern am 31.12.1975

a) nach Einwohnerzahl

b) alphabetisch

Lorsch, Stadt	10 418	Lorsch, Stadt	10 418
Münster	10 376	Maintal, Stadt	36 589
Soden (Taunus), Bad, Stadt	10 371	Marburg (Lahn), Univ.-Stadt	72 458
Steinau, Stadt	10 364	Melsungen, Stadt	13 444
Kaufungen	10 323	Michelstadt, Stadt	13 591
Groß-Umstadt, Stadt	10 207	Mücke	8 774
Schöneck	10 192	Mühlheim (Main), Stadt	20 935
Steinbach (Taunus), Stadt	10 183	Münster	10 376
Lich, Stadt	10 124	Mörfelden, Stadt	13 247
Neuhof	10 119	Mörlenbach	7 980
Niestetal	10 115	Nauheim	8 744
Obertshausen	10 108	Nauheim, Bad, Stadt	25 916
Ober-Ramstadt, Stadt	10 098	Neuhof	10 119
Herborn, Stadt	10 084	Neu-Isenburg, Stadt	35 631
Wald-Michelbach	9 972	Neustadt, Stadt	8 730
Gründau	9 961	Nidda, Stadt	16 086
Langenselbold	9 845	Niddatal, Stadt	7 999
Wächtersbach, Stadt	9 803	Nidderau, Stadt	12 223
Usingen, Stadt	9 789	Nieder-Roden	11 243
Heringen	9 782	Niestetal	10 115
Schotten, Stadt	9 779	Offenbach (Main), Stadt	115 251
Rodenbach	9 604	Ober-Ramstadt, Stadt	10 098
Sooden-Allendorf, Bad, Stadt	9 538	Ober-Roden	10 910
Birkenau	9 515	Obertshausen	10 108
Sontra, Stadt	9 515	Oberursel (Taunus), Stadt	39 802
Schauenburg	9 471	Oestrich-Winkel, Stadt	8 855
Schlitz, Stadt	9 392	Orb, Bad, Stadt	8 221
Hausen	9 353	Ortenberg, Stadt	7 724
Groß-Zimmern	9 221	Petersberg	12 360
Braunfels, Stadt	9 114	Pfungstadt, Stadt	19 770
Laubach, Stadt	9 121	Pohlheim, Stadt	12 912
Weilmünster	9 118	Raunheim, Stadt	12 381
Rosbach v.d.Höhe, Stadt	9 101	Reinheim, Stadt	12 788
Fürth	9 100	Rimbach	7 530
Eschenburg	9 080	Rodenbach	9 604
ABlar	8 984	Rosbach v.d.Höhe, Stadt	9 101
Oestrich-Winkel, Stadt	8 855	Roßdorf	7 703

Noch: IV. Wohnbevölkerung der Gemeinden mit 7 500 und mehr Einwohnern am 31.12.1975

a) nach Einwohnerzahl		b) alphabetisch	
Urberach	8 806	Rotenburg (Fulda), Stadt	14 438
Sinnatal	8 776	Runkel, Stadt	8 570
Mücke	8 774	Rüsselsheim, Stadt	62 067
Nauheim	8 744	Schauenburg	9 471
Neustadt, Stadt	8 730	Schlitz, Stadt	9 392
Runkel, Stadt	8 570	Schlüchtern, Stadt	13 801
Schwalbach, Bad, Stadt	8 514	Schöneck	10 192
Biebertal	8 498	Schotten, Stadt	9 779
Eltville (Rhein), Stadt	8 480	Schwalbach, Bad, Stadt	8 514
Wetter, Stadt	8 472	Schwalbach (Taunus), Stadt	14 965
Kriftel	8 367	Schwalmstadt, Stadt	17 800
Jügesheim	8 356	Seeheim, Stadt	10 432
Biblis	8 351	Seligenstadt, Stadt	11 999
Lollar, Stadt	8 342	Sinnatal	8 776
Goddelau-Wolfskehlen	8 341	Soden-Salmünster, Bad, Stadt	10 650
Egelsbach	8 336	Soden (Taunus), Bad, Stadt	10 371
Orb, Bad, Stadt	8 221	Sontra, Stadt	9 515
Gernsheim, Stadt	8 209	Sooden-Allendorf, Bad, Stadt	9 538
Altenstadt	8 141	Sprendlingen, Stadt	21 351
Höchst (Odenwald)	8 089	Steinau, Stadt	10 364
Dornburg	8 048	Steinbach (Taunus), Stadt	10 183
Endbach, Bad	8 031	Taunusstein, Stadt	23 582
Dreieichenhain, Stadt	8 028	Urberach	8 806
Großalmerode, Stadt	8 000	Usingen, Stadt	9 789
Niddatal, Stadt	7 999	Vellmar, Stadt	13 676
Mörlenbach	7 980	Viernheim, Stadt	29 445
König, Bad	7 923	Vilbel, Bad, Stadt	25 012
Wölfersheim	7 903	Wächtersbach, Stadt	9 803
Hünfelden	7 870	Wabern	7 770
Linsengericht	7 801	Wald-Michelbach	9 972
Wabern	7 770	Walldorf, Stadt	15 601
Ortenberg, Stadt	7 724	Weilburg, Stadt	12 652
Ebsdorfergrund	7 704	Weilmünster	9 118
Roßdorf	7 703	Weiterstadt	12 081
Frielendorf	7 697	Wetter, Stadt	8 472
Hungen, Stadt	7 659	Wetzlar, Stadt	35 308
Flieden	7 620	Wiesbaden, Landeshauptstadt	250 592



Noch: IV. Wohnbevölkerung der Gemeinden mit 7 500 und mehr Einwohnern am 31.12.1975

a) nach Einwohnerzahl

b) alphabetisch

Fuldabrück	7 592	Wildungen, Bad, Stadt	15 418
Gudensburg, Stadt	7 542	Witzenhausen, Stadt	16 877
Rimbach	7 530	Wölfersheim	7 903
Homberg (Ohm), Stadt	7 525	Wolfhagen, Stadt	12 278

V. 1. Ergänzung zum Amtlichen Verzeichnis der Gemeinden in Hessen, "Ausgabe 1975"  
(Veränderungen vom 1.1. bis 31.12.1975)

Verleihung des Rechts zur Führung der Bezeichnung Stadt

Kreisfreie Stadt (St.) Landkreis	Gemeinde	Neue Bezeichnung	Wirkungsdatum — Grundlage ver- öffentlicht in ...
Main-Kinzig-Kreis	Bruchköbel	Bruchköbel, Stadt	8.4.1975 — St.-Anz. f.d. Land Hessen, Nr. 21/1975 vom 26.6.1975
Kassel	Vellmar	Vellmar, Stadt	9.6.1975 — St.-Anz. f.d. Land Hessen, Nr. 36/1975 vom 8.9.1975

Änderung von Postleitzahlen

Kreisfreie Stadt (St.) Landkreis	Gemeinde	Postleitzahl	
		alt	neu
Wiesbaden, Landeshaupt- stadt	Wiesbaden-Biebrich	6202	6200
Dillkreis	Eschenburg	6341	6345
Gießen	Arnsburg	6301	6302
Limburg-Weilburg	Beselich	6257	6251
	Brechen	6251	6259
	Dornburg	6251	6255
	Hünfelden	6251	6257
Main-Kinzig-Kreis	Biebergemünd	6461	6465
	Bruchköbel, Stadt	6451	6454
	Erlensee	6451	6455
	Flörsbachtal	6481	6487
	Hasselroth	6461	6467

Noch: Änderung von Postleitzahlen

Kreisfreie Stadt (St.) Landkreis	Gemeinde	Postleitzahl	
		alt	neu
Noch: Main-Kinzig-Kreis	Jossgrund	6481	6485
	Maintal, Stadt	6451	6457
	Rodenbach	6451	6458
	Sinntal	6491	6492
Main-Taunus-Kreis	Liederbach	6231	6237
	Rossert	6241	6245
Odenwaldkreis	Erbach, Stadt	6122	6120
Offenbach	Dietzenbach, Stadt	6051	6057
Untertaunuskreis	Taunusstein, Stadt	6205	6204
	Waldems	6271	6273
Vogelsbergkreis	Grebenau, Stadt	6321	6325
	Kirtorf, Stadt	6321	6322
	Lautertal	6421	6425
Wetzlar	Bischoffen	6349	6339
	Leun, Stadt	6331	6337
Fulda	Hofbieber	6411	6417
Hersfeld-Rotenburg	Ludwigsau	6431	6438
Kassel	Baunatal, Stadt	3501	3507
	Kaufungen	3501	3504
Marburg-Biedenkopf	Allendorf, Stadt	3572	3570
	Breidenbach	3561	3565
	Dautphetal	3561	3563
	Ebsdorfergrund	3551	3557
	Steffenberg	3561	3564
Schwalm-Eder-Kreis	Zwesten	3581	3584

Neubenannte Stadt- und Ortsteile

Kreisfreie Stadt (St.) Landkreis	Gemeinde	Stadtteil, Ortsteil	Wirkungsdatum Grundlage ver- öffentlicht in ...
Schwalm-Eder-Kreis	Schrecksbach	Ortsteil Schönberg	22.7.1975 St.-Anz. 34/1975 S.1598

Umbenennung von Wohnplätzen

Kreisfreie Stadt (St.) Landkreis	Gemeinde	Stadtteil, Ortsteil Wohnplatz	Wirkungsdatum Grundlage ver- öffentlicht in ...
Schwalm-Eder-Kreis	Schrecksbach	Wpl. Trockenbach (Hof) in Ortsteil Trockenbach	22.7.1975 St.-Anz. 34/1975 S.1598

Streichung von Wohnplätzen

(Änderung zum "Amtlichen Verzeichnis der Gemeinden in Hessen", Ausgabe 1966)

Kreisfreie Stadt (St.) Landkreis	Gemeinde	Wohnplatz	Wirkungsdatum Grundlage ver- öffentlicht in ...
Frankfurt (Main), Stadt	Frankfurt (Main), Stadt, Stadtteil Kalbach	Wpl. Wellenburg	7.11.1975 St.-Anz. 47/1975 S.2111

Änderungen der Zuständigkeit von Forstämtern

Kreisfreie Stadt (St.) Landkreis	Alte Fassung		Neue Fassung		Wirkungsdatum _____ Grundlage veröffentlicht in ...
	Gemeinde Stadtteil/ Ortsteil	Forstamt	Gemeinde Stadtteil/ Ortsteil	Forstamt	
Werra-Meißner-Kreis	Hessisch-Lichtenau, Stadt	Sooden-Allendorf, Bad	Hessisch-Lichtenau, Stadt	Hessisch-Lichtenau	1.1.1975 _____ St.-Anz. 52/1975 S. 2413

Änderungen der Zuständigkeit von Standesämtern

Kreisfreie Stadt (St.) Landkreis	Alte Fassung		Neue Fassung		Wirkungsdatum _____ Grundlage veröffentlicht in ...
	Gemeinde Stadtteil/ Ortsteil	Standesamt	Gemeinde Stadtteil/ Ortsteil	Standesamt	
Offenbach	Dreieichenhain, Stadt	Dreieichenhain	Dreieichenhain, Stadt	Sprendlingen	1.4.1975 _____ St.-Anz. 10/1975 S. 430

Ausgabe I/1976  
erschienen!

38 Seiten, DIN A 4,  
geheftet, 3,00 DM

Die „Hessischen Kreiszahlen“  
erscheinen zweimal jährlich.  
Umfang pro Heft: 40 bis 50 Sei-  
ten, Einzelheft 3,00 DM, Jahres-  
abonnement 5,00 DM. Sonder-  
preis bei Mehrfachbezug auf An-  
frage.



# HESSISCHE KREISZAHLEN

## AUSGEWÄHLTE DATEN FÜR LANDKREISE UND KREISFREIE STÄDTE

### Gebiet und Bevölkerung

Fläche am 31.12.1975  
Gemeinden am 31.12.1975  
Wohnbevölkerung und Bevölkerungsdichte am 31.12.1975  
Eheschließungen, Lebendgeborene, Gestorbene, Gestorbenen- bzw.  
Geborenenüberschuß 1975  
Zugezogene, Fortgezogene, Wanderungssaldo 1975

### Bildung und Kultur

Grund-, Haupt- und Sonderschulen am 15.10.1975 (Schulen, Klassen,  
Schüler, Lehrer)  
Realschulen und Gymnasien am 15.10.1975 (Schulen, Klassen, Schüler, Lehrer)  
Abendschulen am 15.10.1975 (Schulen, Schüler)  
Gesamtschulen am 15.10.1975 (Schulen, Schüler, Klassen, Lehrer)

### Gesundheitswesen

Erkrankungen an ausgewählten übertragbaren Krankheiten 1975  
Zugang an Tuberkulosekranken 1975

### Landwirtschaft

Betriebe im Mai 1974 nach Betriebsbereichen und Betriebssystemen  
Landwirtschaftlich genutzte Fläche im Mai 1975 nach Größenklassen  
Landwirtschaftliche Betriebe im Mai 1975 nach Größenklassen der land-  
wirtschaftlich genutzten Fläche  
Bodennutzung 1975 nach der Belegenheit und nach dem Betriebsprinzip  
Schlachtungen 1975 – Milchwirtschaft 1975

### Industrie

Industrie 1975 (Betriebe, Beschäftigte, geleistete Arbeiterstunden,  
Lohn- und Gehaltssumme, Umsatz)  
Energieverbrauch der Industrie 1975

### Bauhauptgewerbe

Bauhauptgewerbe im Juni 1975 (Betriebe und Beschäftigte nach Größenklassen,  
Umsatz, geleistete Arbeitsstunden, Lohn- und Gehaltssumme, Bestand  
an ausgewählten Geräten)  
Bauhauptgewerbe 1975 (Betriebe, Beschäftigte, Lohn- und Gehaltssumme,  
Umsatz, geleistete Arbeitsstunden)

### Verkehr

Kraftfahrzeugbestände und -dichte am 1.1.1976  
Straßen des überörtlichen Verkehrs am 1.1.1976  
Straßenverkehrsunfälle mit Personenschaden und Verunglückte 1975  
Fremdenverkehr im Kalenderjahr 1975 (Betten, Gäste, Übernachtungen)

### Öffentliche Sozialleistungen

Kriegsopferfürsorge 1975 (Empfänger, Aufwand)  
Aufwand der öffentlichen Sozialhilfe 1975  
Aufwand der öffentlichen Sozialhilfe 1974  
Behörden, Geschäftsstellen und Einrichtungen sowie Personal  
in der Jugendhilfe 1974

### Öffentlicher Dienst

Personal des Landes am 30.6.1975  
Personal der Gemeinden und Gemeindeverbände am 30.6.1975

### Steuern

Umsatzsteuerpflichtige, steuerbarer Umsatz und Umsatzsteuer 1974

### Umweltschutz

Abfallbeseitigungs-, Wasserversorgungs- und Abwasserbeseitigungsanlagen 1975  
Ausgewählte Daten für die Planungsregionen

Zu beziehen über Ihre Buchhandlung oder durch das  
Hessische Statistische Landesamt Wiesbaden

